Katalog BPS: 1305064.10

Sensus Ekonomi 2006

DIREKTORI PERUSAHAAN JASA PENDIDIKAN MENENGAH

Directory of Junior and Senior High School Establishment

PULAU SUMATERA
Sumatera Island

HASIL SENSUS EKONOMI 2006

The 2006 Economic Census Results

www.bps.go.id

BADAN PUSAT STATISTIK - STATISTICS INDONESIA

Sensus Ekonomi 2006

DIREKTORI PERUSAHAAN JASA PENDIDIKAN MENENGAH

Directory of Junior and Senior High School Establishment

PULAU SUMATERA

Sumatera Island

HASIL SENSUS EKONOMI 2006

The 2006 Economic Census Results

http://www.bps.go.id

SENSUS EKONOMI 2006
2006 Economic Census

DIREKTORI PERUSAHAAN
JASA PENDIDIKAN MENENGAH DI PULAU SUMATERA
Directory of Junior and Senior High School in Sumatera Island

ISBN 978-979-724-714-0
No.Publikasi / *Publication Number* : **05000.0723**
Katalog BPS / *Catalogue BPS* : **1305064**

Naskah / *Manuscript* :
Tim Penyusun Publikasi SE06
SE06 Publication Team

Gambar Kulit / *Cover Design* :
Direktorat Diseminasi Statistik
Directorat of Statistical Dissemination

Diterbitkan oleh / *Published by* :
Badan Pusat Statistik, Jakarta – Indonesia
BPS – Statistics Indonesia

Dicetak oleh / *Printed by* :

http://www.bps.go.id

Boleh dikutip dengan menyebut sumbernya.
May be cited with referenced to the source

Kata Pengantar

Publikasi Direktori Perusahaan Jasa Pendidikan Menengah ini merupakan salah satu seri publikasi hasil pelaksanaan Sensus Ekonomi 2006 (SE06) Tahap Pertama yaitu pendaftaran perusahaan/usaha yang dilaksanakan pada bulan Mei-Juni 2006. Direktori ini memuat identifikasi perusahaan berdasarkan Klasifikasi Baku Lapangan Usaha Indonesia (KBLI) 2005 Kategori M (Jasa Pendidikan), yang meliputi: nama, alamat, dan jenis kegiatan utama menurut provinsi dan kabupaten/kota di seluruh Indonesia. Khusus publikasi ini hanya memuat direktori jasa pendidikan menengah (SMP dan SMA).

Diharapkan publikasi ini dapat dimanfaatkan baik oleh perusahaan yang bersangkutan maupun para konsumen data yang memerlukan bagi kegiatannya sehari-hari. Disamping itu direktori tersebut diharapkan dapat digunakan juga sebagai kerangka bagi penelitian atau studi-studi khusus selanjutnya.

Ucapan terima kasih kami sampaikan kepada semua pihak yang telah memberikan sumbangannya baik sebagai responden, sumber data, maupun kegiatan penyelesaian akhir publikasi ini.

http://www.bps.go.id

Jakarta, Nopember 2007
Kepala Badan Pusat Statistik,

DR. Rusman Heriawan
NIP. 340003999

Daftar Isi

	Halaman
Kata Pengantar	i
Daftar Isi	iii
A. Pendahuluan	v
B. Lingkup dan Cakupan	v
C. Konsep Definisi	vi
D. Metodologi	viii
E. Susunan Direktori	ix
F. Profil	x

DAFTAR NAMA DAN ALAMAT JASA PENDIDIKAN MENENGAH DI SUMATERA

[11] Nangroe Aceh Darussalam	1
[12] Sumatera Utara	25
[13] Sumatera Barat	138
[14] Riau	170
[15] Jambi	211
[16] Sumatera Selatan	235
[17] Bengkul	272
[18] Lampung	283
[19] Bangka Belitung	337
[20] Kepulauan Riau	345

http://www.bps.go.id

http://www.bps.go.id

Direktori Jasa Pendidikan Menengah

A. Pendahuluan

Pendaftaran perusahaan/usaha (*listing*) Sensus Ekonomi Tahun 2006 (SE06) yang pelaksanaannya dilakukan pada bulan Mei-Juni 2006 telah berhasil mendaftar sebanyak 22,7 juta perusahaan/usaha yang lokasi usahanya di seluruh Indonesia. Perusahaan/usaha yang didaftar pada SE06 ini adalah perusahaan/usaha baik yang berada di lokasi permanen maupun non permanen.

Selama kurun waktu 10 tahun (1996-2006) diduga telah terjadi perubahan aktivitas ekonomi sebagai akibat perkembangan wilayah, kemajuan teknologi, dan pola pikir masyarakat sebagai konsumen maupun produsen. Dan sebagai akibat perubahan tersebut maka direktori perusahaan/usaha yang telah diterbitkan BPS tahun 1997 yang merupakan hasil pendaftaran perusahaan/usaha Sensus Ekonomi Tahun 1996 (SE96) perlu dimutakhirkan.

Memperhatikan hal tersebut di atas dan sesuai dengan salah satu tujuan SE06 maka pada tahun 2007 BPS menerbitkan kembali publikasi direktori perusahaan/usaha yang dikelompokkan berdasarkan Klasifikasi Baku Lapangan Usaha Indonesia (KBLI) 2005. Karakteristik yang ditampilkan dalam direktori adalah nama dan alamat perusahaan, status badan hukum/usaha, dan jenis kegiatan utama.

Publikasi ini berisi Direktori Jasa Pendidikan Menengah (sebagian dari Kategori M). Direktori ini sangat bermanfaat sebagai alat pantau keberadaan jasa pendidikan menengah, baik secara nasional maupun regional. Dengan diketahui, nama, lokasi, dan kegiatan perusahaan akan mempermudah Pemerintah Pusat dan Daerah mengetahui peta usaha di masing-masing wilayah. Peta usaha ini juga diperlukan oleh kalangan pengguna data, terutama bagi pihak swasta untuk pengembangan perusahaannya dari berbagai aspek, seperti dalam pemilihan lokasi usaha dan atau memahami kompetitornya.

B. Lingkup dan Cakupan

Perusahaan/usaha yang dicakup dalam direktori ini mencakup usaha pendidikan menengah milik pemerintah maupun usaha pendidikan menengah swasta, hasil dari pendaftaran perusahaan/usaha Sensus Ekonomi 2006 yang dilaksanakan di seluruh Provinsi di Pulau Sumatera.

http://www.bps.go.id

Direktori Jasa Pendidikan Menengah tahun 2006 meliputi Sekolah Menengah Pertama (SMP) baik Pemerintah maupun Swasta, Sekolah Menengah Atas (SMA) baik Pemerintah maupun Swasta, dan Sekolah Menengah Kejuruan (SMK) baik Pemerintah maupun Swasta, yang mempunyai badan hukum Yayasan, Ijin Khusus dari Instansi Terkait, dan Perwakilan Asing, dengan jaringan usaha sebagai perusahaan/usaha tunggal, pusat/induk, perwakilan, dan cabang.

C. Konsep Definisi

Untuk mempermudah pemahaman isi direktori perusahaan ini maka perlu dijelaskan beberapa konsep definisi berikut ini :

1. **Perusahaan** adalah unit kegiatan ekonomi yang dikelola secara komersial, yaitu menghasilkan barang dan jasa, umumnya terletak pada suatu lokasi tertentu dan mampunyai catatan administrasi tersendiri mengenai produksi, bahan baku, pekerja, dan sebagainya yang digunakan dalam proses produksi.
2. **Usaha** adalah suatu kegiatan ekonomi yang bertujuan menghasilkan barang/ jasa untuk diperjual belikan atau ditukar dengan barng lain, dan ada seorang atau lebih yang bertanggung jawab/menaggung resiko.
3. **Perusahaan Tunggal** adalah perusahaan yang berdiri sendiri tidak mempunyai cabang ditempat lain dan pengelolaan dari seluruh kegiatan perusahaan dilakukan oleh perusahaan yang bersangkutan.
4. **Perusahaan Pusat/Induk** adalah perusahaan yang mempunyai cabang/ perwakilan/unit pembantu ditempat lain, secara administrasi melakukan koordinasi, pengawasan dan bimbingan terhadap perusahaan cabang/ perwakilan/unit pembantu, tetapi pengelolaan kegiatan harian perusahaan cabang/perwakilan/unit pembantu tidak dilakukan oleh perusahaan pusat/induk.
5. **Perusahaan Perwakilan** adalah unit kegiatan ekonomi yang merupakan perpanjangan tangan dari perusahaan diatasnya dan dalam melakukan kegiatannya tetap mengacu kepada petunjuk dan aturan dari perusahaan diatasnya.
6. **Perusahaan Cabang** adalah unit kegiatan ekonomi yang menjalankan kegiatan perusahaan secara mandiri termasuk tata usaha/pembukuan, tetapi tetap harus mengacu pada ketentuan yang diberikan oleh perusahaan diatasnya.

http://www.bps.go.id

7. **Pendidikan Sekolah Lanjutan Tingkat Pertama** adalah unit kegiatan pendidikan yang berlangsung selama tiga tahun termasuk sekolah menengah keagamaan dan pendidikan khusus yang sederajat, seperti: Sekolah Menengah Pertama, Madrasah Tsanawiyah, dan Sekolah Luar Biasa Lanjutan Tingkat Pertama.

8. **Pendidikan Sekolah Menengah Umum** adalah unit kegiatan pendidikan sekolah menengah tingkat atas yang berlangsung selama tiga tahun termasuk sekolah menengah keagamaan dan pendidikan khusus yang sederajat, seperti: Sekolah Menengah Umum, Madrasah Aliyah, dan Sekolah Luar Biasa Lanjutan Tingkat Atas.

9. **Pendidikan Sekolah Menengah Kejuruan** adalah unit kegiatan pendidikan sekolah menengah tingkat atas yang bersifat kejuruan dan berlangsung selama tiga tahun termasuk sekolah menengah keagamaan dan pendidikan khusus yang sederajat, misalnya SMK tehnologi dan Industri, SMK Bisnis dan Manajemen, SMK Pariwisata dan Perhotelan dan SMK Tehnologi Kerumahtanggaan.

10. **Badan Hukum** adalah bentuk pengesahan suatu perusahaan/usaha pada waktu pendirian yang dilakukan oleh instansi pemerintah yang berwenang.

    Bentuk Badan Hukum/Usaha yang dimaksud adalah:

    a. **Yayasan** adalah merupakan sustu badan hukum dengan kekayaan yang dipisahkan. Tujuan pendiriannya dititikberatkan pada usaha-usaha sosial dan bukan untuk mencari keuntungan.

    b. **Ijin Khusus dari Instansi Terkait** adalah suatu ijin untuk melakukan kegiatan usaha yang dikeluarkan oleh instansi terkait.

    c. **Perwakilan Perusahaan Asing** adalah bentuk badan hukum dari suatu perusahaan/usaha yang mengikuti nama bentuk badan hukum perusahaan yang membawahinya diluar wilayah Indonesia. Tetapi ada perusahaan perwakilan asing yang sudah menggunakan bentuk badan hukum PT. Contoh : Ltd. *(Limited)*, Corp. *(Corporation).*

11. **Klasifikasi Baku Lapangan Usaha Indonesia (KBLI)** merupakan klasifikasi baku mengenai kegiatan ekonomi yang terdapat di Indonesia.

http://www.bps.go.id

D. Metodologi

Pembentukan direktori perusahaan menggunakan data hasil Sensus Ekonomi 2006 (daftar SE06-L1 dan SE06-L2). Hasil listing ini disempurnakan dengan menggunakan direktori yang tersedia di BPS yang diperoleh dari instansi terkait.

1. Penentuan Perusahaan Menengah dan Besar

Penentuan skala usaha menjadi perusahaan/usaha Menengah dan Besar (UMB) dan perusahaan/usaha Mikro dan Kecil (UMK) berdasarkan beberapa kriteria, yaitu:

a. Undang-*undang* no. 9 Tahun 1995 tentang Usaha Kecil.
   Penentuan skala usaha berdasarkan UU No. 9 Th 1995 menggunakan omset sebagai indikator:
   1). Perusahaan/usaha yang omsetnya paling besar 1 (satu) milyar ditetapkan sebagai perusahaan/usaha UMK.
   2) Perusahaan/usaha yang omsetnya di atas 1 (satu) milyar ditetapkan sebagai perusahaan/usaha UMB.

b. Kriteria *subject matter* (SM), yaitu perusahaan/usaha dikategorikan sebagai UMB berdasarkan kepada:
   1) Jaringan Usaha.
   2) Status Badan Hukum/Usaha.
   3) Tenaga Kerja.
   4) Kriteria berdasarkan KBLI tertentu.

Penerapan skala usaha dengan menggunakan kriteria tersebut di diatas berbeda antara kategori satu dengan lainnya. Secara keseluruhan dapat dilihat pada Gambar 1.

2. Penentuan Direktori Jasa Pendidikan Menengah.

a. Perusahaan/usaha hasil listing SE06 yang memenuhi kriteria SM, dari SE06-L2 (usaha permanen).

b. Perusahaan/usaha lewat cacah yang diusulkan oleh BPS Provinsi maupun SM.

c. Perusahaan/usaha menengah dan besar yang ditemukan pada saat pencacahan SE06-UMB dan beroperasi secara komersial sebelum pendaftaran SE06 (sebelum Juli 2006)

http://www.bps.go.id

Gambar 1. Diagram Alir Pembentukan Direktori UMB

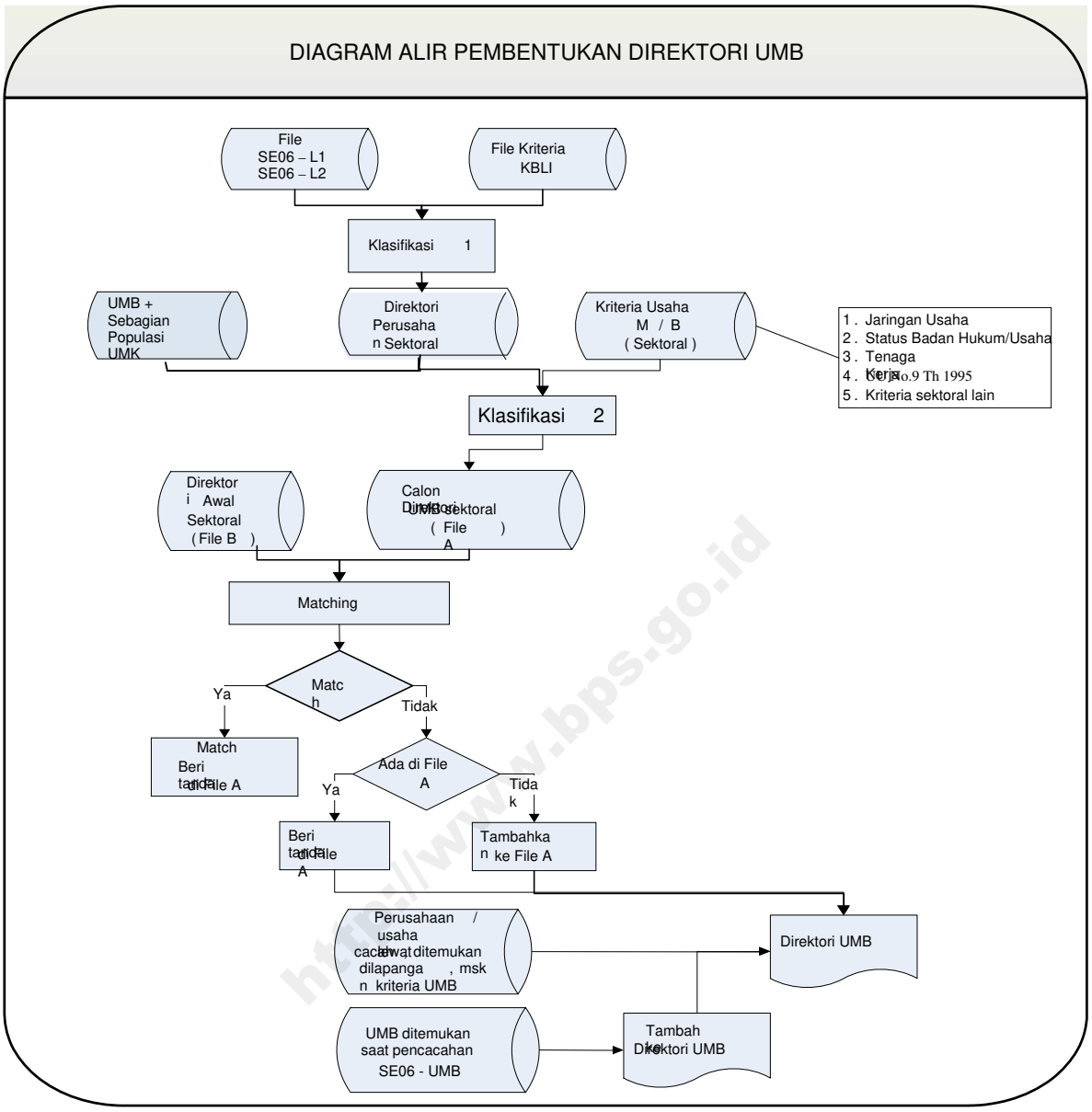

http://www.bps.go.id

E. Susunan Direktori

Penyajian Direktori Jasa Pendidikan Menengah diatur berurutan menurut kabupaten/kotamadya, Klasifikasi Baku Lapangan Usaha Indonesia (KBLI) 2005, dan nama sekolahan. Ini berarti setiap kabupaten/kotamadya selalu dimulai oleh perusahaan dengan KBLI terkecil dan urutan nama sekolahan (menurut abjad). Dengan sajian ini diharapkan dapat membantu masyarakat umum, pengusaha, dan pemerintah utamanya yang berkaitan dengan jumlah, nama, dan alamat sekolahan baik nasional maupun regional. Untuk memudahkan membaca direktori ini maka perlu dipahami pengertian KBLI berikut ini :

80113 Pendidikan SMP Pemerintah
80123 Pendidikan SMP Swasta
80211 Pendidikan SMA Pemerintah
80212 Pendidikan SMK Pemerintah
80221 Pendidikan SMA Swasta
80222 Pendidikan SMK Swasta

F. Profil

Banyaknya jasa pendidikan menengah di wilayah Sumatera dirinci berdasarkan KBLI tergambar pada Tabel. 1 berikut ini :

Tabel 1: Banyaknya Usaha Jasa Pendidikan Menengah di Sumatera, 2006

No	Jasa Pendidikan Menengah	Jumlah
(1)	(2)	(3)
1	Pendidikan SMP Pemerintah	3 560
2	Pendidikan SMP Swasta	4 150
3	Pendidikan SMA Pemerintah	1 308
4	Pendidikan SMK Pemerintah	275
5	Pendidikan SMA Swasta	2 138
6	Pendidikan SMK Swasta	1 038
Sumatera		**12 469**

http://www.bps.go.id

Tabel di atas menggambarkan bahwa jasa pendidikan menengah di wilayah Sumatera untuk tingkat SMP lebih didominasi oleh swasta, Hasil Sensus Ekonomi 2006 mencatat, SMP Pemerintah adalah sebanyak 3.560 sekolah atau lebih kecil dibanding SMP Swasta dengan jumlah sekolah sebanyak 4.150 sekolah. Pada tingkat SMA, jumlah sekolah SMA Swasta adalah sebanyak 2.138 sekolah, SMK Swasta sebanyak 1.038 sekolah, SMA Pemerintah sebanyak 1.308 sekolah. dan sekolah SMK yang dikelola oleh pemerintah adalah sebanyak 275 sekolah.

Besarnya peran serta swasta dalam memberikan tempat belajar bagi murid-murid yang tidak/belum tertampung di sekolah milik pemerintah menunjukkan besarnya kepedulian masyarakat akan pentingnya pendidikan bagi peningkatan kualitas dan kempampuan individual. Dari sisi kualitas pendidikan saat ini disadari bahwa mutu sekolah swasta tidak kalah dengan sekolah Pemerintah karena adanya kurikulum standar yang diberikan oleh pemerintah, dan sistim evaluasi pendidikan yang memadai dan berkesinambungan.

http://www.bps.go.id

KABUPATEN SIMEULUE

MTS 3
KEGIATAN UTAMA:
JASA PENDIDIKAN LANJUTAN TINGKAT PERTAMA KEAGAMAAN
DESA INOR
KEC. TEUPAH BARAT

MTSN ALUS-ALUS
KEGIATAN UTAMA:
JASA PENDIDIKAN LANJUTAN TINGKAT PERTAMA KEAGAMAAN
DESA ALUS-ALUS
KEC. TEUPAH SELATAN, 23695

MTSN LEWAK
KEGIATAN UTAMA:
JASA PENDIDIKAN LANJUTAN TINGKAT PERTAMA KEAGAMAAN
DUSUN UJUNG PANDANG
KEC. ALAPAN

MTSN SIMEULUE TENGAH
KEGIATAN UTAMA:
JASA PENDIDIKAN LANJUTAN TINGKAT PERTAMA KEAGAMAAN
KAMPUNG AIE, JL
KEC. SIMEULU TENGAH, 23894

SLTP 2 SIMEULUE TENGAH
KEGIATAN UTAMA:
JASA PENDIDIKAN LANJUTAN TINGKAT PERTAMA
TGK DIUJUNG, JL
KEC. SIMEULU TENGAH

SLTP NEGERI 1 SIMEULUE TIMUR
KEGIATAN UTAMA:
JASA PENDIDIKAN LANJUTAN TINGKAT PERTAMA
PEMUDA DS SEDAP MALAM, JL
KEC. SIMEULU TIMUR

SLTP NEGERI 4 SIMEULUE BARAT
KEGIATAN UTAMA:
JASA PENDIDIKAN LANJUTAN TINGKAT PERTAMA
DUSUN TANJUNG
KEC. SIMEULU BARAT, 23692

SLTPN 2 SALANG
KEGIATAN UTAMA:
JASA PENDIDIKAN LANJUTAN TINGKAT PERTAMA
DUSUN SURIA PAGI
KEC. SALANG, 23893

SLTPN 3 TEUPAH SELATAN
KEGIATAN UTAMA:
JASA PENDIDIKAN LANJUTAN TINGKAT PERTAMA
DSN BINA BARU DESA LATALING
KEC. TEUPAH SELATAN, 23695

SLTPN 4 SIMEULU TIMUR
KEGIATAN UTAMA:
JASA PENDIDIKAN LANJUTAN TINGKAT PERTAMA
SP LANTING - LABUHAN BAJAO, JL
KEC. SIMEULU TIMUR, 23691

SLTPN MITEUM
KEGIATAN UTAMA:
JASA PENDIDIKAN LANJUTAN TINGKAT PERTAMA
DS SADAR MAJU
KEC. SIMEULU BARAT, 23692

SLTPN SILENGAS
KEGIATAN UTAMA:
JASA PENDIDIKAN LANJUTAN TINGKAT PERTAMA
SILENGAS, JL
KEC. TEUPAH BARAT

SMP 5 SIMEULUE TIMUR
KEGIATAN UTAMA:
JASA PENDIDIKAN LANJUTAN TINGKAT PERTAMA
SNB LUAN BALU DUSUN SIBAO, JL
KEC. SIMEULU TIMUR

SMP LAAYON
KEGIATAN UTAMA:
JASA PENDIDIKAN LANJUTAN TINGKAT PERTAMA
DUSUN KANDANG BATU
KEC. TEUPAH BARAT, 23681

SMP LANTIK
KEGIATAN UTAMA:
JASA PENDIDIKAN LANJUTAN TINGKAT PERTAMA
DUSUN ULUL FALU
KEC. TEUPAH BARAT

SMP NEG 3 SIMEULUE TENGAH
KEGIATAN UTAMA:
JASA PENDIDIKAN LANJUTAN TINGKAT PERTAMA
SITUFA JAYA, JL
KEC. SIMEULU TENGAH, 23894

SMP NEGERI 2 ALAFAN
KEGIATAN UTAMA:
JASA PENDIDIKAN LANJUTAN TINGKAT PERTAMA
DUSUN SUKA MAKMUR
KEC. ALAPAN

SMP NEGERI 1 ALAFAN UTAMA
KEGIATAN UTAMA:
JASA PENDIDIKAN LANJUTAN TINGKAT PERTAMA
DUSUN SEJAHTERA
KEC. ALAPAN

SMP NEGERI 1 SALANG
KEGIATAN UTAMA:
JASA PENDIDIKAN LANJUTAN TINGKAT PERTAMA
DUSUN PERMATA INDAH
KEC. SALANG, 23893

SMP NEGERI 3 SALANG
KEGIATAN UTAMA:
JASA PENDIDIKAN LANJUTAN TINGKAT PERTAMA
DUSUN DETIMON
KEC. SALANG, 23893

SMP NEGERI 4 SIMEULUE TIMUR
KEGIATAN UTAMA:
JASA PENDIDIKAN LANJUTAN TINGKAT PERTAMA
SINABANG-LUAN BALU, JL
KEC. SIMEULU TIMUR, 23891

SMP TEUPAH SELATAN
KEGIATAN UTAMA:
JASA PENDIDIKAN LANJUTAN TINGKAT PERTAMA
LABUHAN BAKTI, JL
KEC. TEUPAH SELATAN, 23695

SMPN 1 SIMEULUE TENGAH
KEGIATAN UTAMA:
JASA PENDIDIKAN LANJUTAN TINGKAT PERTAMA
KAMPUNG AIE, JL
KEC. SIMEULU TENGAH, 23894

SMPN 2 SIMEULUE BARAT
KEGIATAN UTAMA:
JASA PENDIDIKAN LANJUTAN TINGKAT PERTAMA
DUSUN INGIN JAYA
KEC. SIMEULU BARAT

SMPN 2 SIMEULUE TENGAH
KEGIATAN UTAMA:
JASA PENDIDIKAN LANJUTAN TINGKAT PERTAMA
TGK DIUJUNG , JL
KEC. SIMEULU TENGAH, 23894
0650.7000425

SMPN 3 SIMEULUE BARAT
KEGIATAN UTAMA:
JASA PENDIDIKAN LANJUTAN TINGKAT PERTAMA
DUSUN SIGULAI
KEC. SIMEULU BARAT

SMPN 3 SIMEULUE TENGAH
KEGIATAN UTAMA:
JASA PENDIDIKAN LANJUTAN TINGKAT PERTAMA
KAMPUNG AIE, JL
KEC. SIMEULU TENGAH, 23894

SMPN I TELUK DALAM
KEGIATAN UTAMA:
JASA PENDIDIKAN LANJUTAN TINGKAT PERTAMA
DSN SAMOITA
KEC. TELUK DALAM

SMPN SALUR
KEGIATAN UTAMA:
JASA PENDIDIKAN LANJUTAN TINGKAT PERTAMA
DUSUN BERINGIN
KEC. TEUPAH BARAT, 23681

SMPN SIMEULUE BARAT
KEGIATAN UTAMA:
JASA PENDIDIKAN LANJUTAN TINGKAT PERTAMA
DUSUN FAJAR KENANGAN
KEC. SIMEULU BARAT

MTSS DARUL TAQWA
KEGIATAN UTAMA:
JASA PENDIDIKAN LANJUTAN TINGKAT PERTAMA KEAGAMAAN
DESA BULU HADIK
KEC. TELUK DALAM

MTSS MEUNAFA
KEGIATAN UTAMA:
JASA PENDIDIKAN LANJUTAN TINGKAT PERTAMA KEAGAMAAN
DUSUN KARYA BARU
KEC. SALANG, 23893

PESANTREN DARUL AITAMI
KEGIATAN UTAMA:
JASA PENDIDIKAN LANJUTAN TINGKAT PERTAMA KEAGAMAAN
DUSUN BAHAGIA
KEC. SIMEULU TIMUR, 23691

MAN KUALA MAKMUR
KEGIATAN UTAMA:
JASA PENDIDIKAN LANJUTAN TINGKAT ATAS
SNB LUANBALU DUSUN KUALA UMA, JL
KEC. SIMEULU TIMUR

SLTA PERSIAPAN 03 SIMBAR
KEGIATAN UTAMA:
JASA PENDIDIKAN LANJUTAN TINGKAT ATAS
DUSUN UJUNG IFALUNG
KEC. SIMEULU BARAT

SMA 1 TEUPAH SELATAN
KEGIATAN UTAMA:
JASA PENDIDIKAN LANJUTAN TINGKAT ATAS
LABUHAN BAKTI, JL
KEC. TEUPAH SELATAN, 23695

SMA NEGERI 1 ALAFAN LANGI
KEGIATAN UTAMA:
JASA PENDIDIKAN LANJUTAN TINGKAT ATAS
DUSUN SEJAHTERA
KEC. ALAPAN

SMA NEGERI 1 SALANG
KEGIATAN UTAMA:
JASA PENDIDIKAN LANJUTAN TINGKAT ATAS
DUSUN SURIA PADI
KEC. SALANG, 23893

http://www.bps.go.id

SMAN 2 SIMEULUE BARAT
KEGIATAN UTAMA:
JASA PENDIDIKAN LANJUTAN TINGKAT ATAS
DUSUN SIGULAI
KEC. SIMEULU BARAT

SMAN SIMEULUE BARAT
KEGIATAN UTAMA:
JASA PENDIDIKAN LANJUTAN TINGKAT ATAS
DUSUN FAJAR KENANGAN
KEC. SIMEULU BARAT

SMU N 1 SIMEULUE TENGAH
KEGIATAN UTAMA:
JASA PENDIDIKAN LANJUTAN TINGKAT ATAS
KAMPUNG AIE, JL
KEC. SIMEULU TENGAH, 23894

SMUN LANTIK
KEGIATAN UTAMA:
JASA PENDIDIKAN LANJUTAN TINGKAT ATAS
DUSUN ULUL FALU
KEC. TEUPAH BARAT

SMK
KEGIATAN UTAMA:
JASA PENDIDIKAN MENENGAH KEJURUAN
DESA ALUS-ALUS
KEC. TEUPAH SELATAN, 23695

MAN
KEGIATAN UTAMA:
JASA PENDIDIKAN TINGKAT MENENGAH ATAS
MEUNASAH PUNTI, JL
KEC. TEUPAH SELATAN, 24386

PESANTREN
KEGIATAN UTAMA:
PENDIDIKAN KEAGAMAAN SWASTA
LENDANG RE
KEC. TEUPAH SELATAN, 83355

PESANTREN AL MUTTAQIN
KEGIATAN UTAMA:
JASA PENDIDIKAN AGAMA SETINGKAT SMA
AMESSANGENG
KEC. TEUPAH SELATAN, 90561

PESANTREN DARUL TAQWA
KEGIATAN UTAMA:
JASA PENDIDIKAN TINGKAT MENENGAH ATAS
DESA BULU HADIK
KEC. TELUK DALAM

KABUPATEN ACEH SINGKIL

SLTP NEGERI BISKANG
KEGIATAN UTAMA:
JASA PENDIDIKAN LANJUTAN TINGKAT PERTAMA
SINGKIL SIBOLGA, JL
KEC. DANAU PARIS

SLTPN 1 SINGKIL
KEGIATAN UTAMA:
JASA PENDIDIKAN LANJUTAN TINGKAT PERTAMA
ARIF RAHMAN HAKIM, JL
KEC. SINGKIL
0658.21286

SMP N NO.2 SINGKIL
KEGIATAN UTAMA:
JASA PENDIDIKAN LANJUTAN TINGKAT PERTAMA
BANDES, JL
KEC. SINGKIL

SMP NEG. 1 SP KIRI
KEGIATAN UTAMA:
JASA PENDIDIKAN LANJUTAN TINGKAT PERTAMA
TEUKU UMAR LAE ORAM, JL
KEC. SIMPANG KIRI, 24782
0627.31255

SMP NEGERI
KEGIATAN UTAMA:
JASA PENDIDIKAN LANJUTAN TINGKAT PERTAMA
BULUH DURI, JL
KEC. SIMPANG KIRI

SMP NEGERI 1 LAE BERSIH
KEGIATAN UTAMA:
JASA PENDIDIKAN LANJUTAN TINGKAT PERTAMA
LAE BERSIH DUSUN SOSOR, JL
KEC. PENANGGALAN

SMP NEGERI 1 SIMPANG KANAN
KEGIATAN UTAMA:
JASA PENDIDIKAN LANJUTAN TINGKAT PERTAMA
LIPAT KAJANG, JL
KEC. SIMPANG KANAN, 23783

SMP NEGERI 2 SIMPANG KANAN
KEGIATAN UTAMA:
JASA PENDIDIKAN LANJUTAN TINGKAT PERTAMA
KUTA TINGGI, JL
KEC. SIMPANG KANAN

SMP NEGERI RUNDENG
KEGIATAN UTAMA:
JASA PENDIDIKAN LANJUTAN TINGKAT PERTAMA
MUARA BATU-BATU, JL
KEC. RUNDENG, 23782

SMPN 3 KUALA BARU
KEGIATAN UTAMA:
JASA PENDIDIKAN LANJUTAN TINGKAT PERTAMA
PENDIDIKAN, JL
KEC. KUALA BARU

SMPN I SINGKOHOR
KEGIATAN UTAMA:
JASA PENDIDIKAN LANJUTAN TINGKAT PERTAMA
HAMZAH FANSURI, DESA SINGKOHOR, JL
KEC. SINGKOHOR

PESANTEREN HUSNI TAMRIN, YAYASAN
KEGIATAN UTAMA:
JASA PENDIDIKAN LANJUTAN TINGKAT PERTAMA KEAGAMAAN
HAMZAH FANSURI, JL
KEC. RUNDENG, 23782

MAN SINGKIL
KEGIATAN UTAMA:
JASA PENDIDIKAN LANJUTAN TINGKAT ATAS
UTAMA NO.21, JL
KEC. SINGKIL
0658.21116

SEKOLAH MENENGAH ATAS (SMA)
KEGIATAN UTAMA:
JASA PENDIDIKAN LANJUTAN TINGKAT ATAS
TONGKOL, JL
KEC. SINGKOHOR

SMA NEGERI 1 SIMPANG KANAN
KEGIATAN UTAMA:
JASA PENDIDIKAN LANJUTAN TINGKAT ATAS
H. DUMSYAH, JL
KEC. SIMPANG KANAN

SMU NEGERI 1 RUNDENG
KEGIATAN UTAMA:
JASA PENDIDIKAN LANJUTAN TINGKAT ATAS
MUARA BATU-BATU, JL
KEC. RUNDENG, 23782

SMU NEGERI NO.1 SINGKIL
KEGIATAN UTAMA:
JASA PENDIDIKAN LANJUTAN TINGKAT ATAS
UTAMA, JL
KEC. SINGKIL

SMKN 01 SIMPANGM KIRI
KEGIATAN UTAMA:
JASA PENDIDIKAN MENENGAH KEJURUAN
SUKA MAKMUR, JL
KEC. SIMPANG KIRI, 24782
0627.31568
0627.31568

SEKOLAH MENENGAH UMUM SUBULUSSALAM
KEGIATAN UTAMA:
JASA PENDIDIKAN MENENGAH ATAS
SYEIKH ABDUR RAUF, JL
KEC. SIMPANG KIRI, 24782
0627.31248

SMA HUSNI TAMRIN, YAYASAN
KEGIATAN UTAMA:
JASA PENDIDIKAN MENENGAH ATAS
LINGKUNGAN 01 CIRIUNG
KEC. RUNDENG, 16918
0218.752172

SMU -PERSIAPAN-, YAYASAN
KEGIATAN UTAMA:
JASA PENDIDKAN SEKOLAH MENENGAH ATAS
IMAM BONJOL, JL
KEC. GUNUNG MERIAH

SMU SWASTA BISKANG
KEGIATAN UTAMA:
JASA PENDIDIKAN LANJUTAN TINGKAT ATAS
SUGI PATOLA, JL
KEC. DANAU PARIS

SMK PENANGGALAN
KEGIATAN UTAMA:
JASA PENDIDKAN SEKOLAH MENENGAH ATAS
SMK PENANGGALAN, JL
KEC. PENANGGALAN

SMK PERTANIAN, YAYASAN
KEGIATAN UTAMA:
SEKOLAH PERTANIAN
SINGKIL-RIMO DUSUN, JL
KEC. SINGKIL UTARA

KABUPATEN ACEH SELATAN

MTS. NEGERI SAWANG
KEGIATAN UTAMA:
JASA PENDIDIKAN LANJUTAN TINGKAT PERTAMA KEAGAMAAN
LRG. SEJAHTERA SIMPANG III, JL
KEC. SAWANG, 23753

MTSN
KEGIATAN UTAMA:
JASA PENDIDIKAN LANJUTAN TINGKAT PERTAMA KEAGAMAAN
MEULABOH - TAPAKTUAN, JL
KEC. SAMA DUA

http://www.bps.go.id

MTSN MADRASAH NEG
KEGIATAN UTAMA:
JASA PENDIDIKAN LANJUTAN TINGKAT PERTAMA KEAGAMAAN
DUSUN MATSISIR
KEC. KLUET TIMUR, 23772

MTSN SIMPANG EMPAT
KEGIATAN UTAMA:
JASA PENDIDIKAN LANJUTAN TINGKAT PERTAMA KEAGAMAAN
SIMPANG EMPAT, JL, JL
KEC. KLUET UTARA

MTSN. NEG. LHOK KEUTAPANG
KEGIATAN UTAMA:
JASA PENDIDIKAN LANJUTAN TINGKAT PERTAMA KEAGAMAAN
REPELITA. LKII, JL
KEC. TAPAK TUAN, 23718

SLTP 1 BAKONGAN
KEGIATAN UTAMA:
JASA PENDIDIKAN LANJUTAN TINGKAT PERTAMA
DESA KEUDE BAKONGAN
KEC. BAKONGAN, 23773

SLTP N 2 BUKIT GADENG
KEGIATAN UTAMA:
JASA PENDIDIKAN LANJUTAN TINGKAT PERTAMA
DUSUN PANTON ANGKASAH, JL
KEC. BAKONGAN, 23773

SLTP N 7
KEGIATAN UTAMA:
JASA PENDIDIKAN LANJUTAN TINGKAT PERTAMA
LADANG RIMBA, JL, JL
KEC. TRUMON TIMUR, 23774

SLTP NEG. 1
KEGIATAN UTAMA:
JASA PENDIDIKAN LANJUTAN TINGKAT PERTAMA
MANGGIS HARAPAN, JL
KEC. LABUHAN HAJI, 23761

SLTPN 1 LABUHAN HAJI BARAT
KEGIATAN UTAMA:
JASA PENDIDIKAN LANJUTAN TINGKAT PERTAMA
BLANGPIDIE - TAPAKTUAN, JL
KEC. LABUHAN HAJI BARAT

SMP
KEGIATAN UTAMA:
JASA PENDIDIKAN LANJUTAN TINGKAT PERTAMA
DUSUN TRENG GADENG
KEC. TRUMON TIMUR, 23774

SMP 2 MEUKEK
KEGIATAN UTAMA:
JASA PENDIDIKAN LANJUTAN TINGKAT PERTAMA
DUSUN DARUL MADYAN DESA TANJUNG HARAPAN
KEC. MEUKEK, 23754

SMP NEG 1 TRUMON
KEGIATAN UTAMA:
JASA PENDIDIKAN LANJUTAN TINGKAT PERTAMA
DESA UJUNG CUT
KEC. TRUMON, 23774

SMP NEG. 2 SAWANG
KEGIATAN UTAMA:
JASA PENDIDIKAN LANJUTAN TINGKAT PERTAMA
DESA TRIENG MEUDARO BAROH
KEC. SAWANG, 23753

SMP NEG. I SAWANG
KEGIATAN UTAMA:
JASA PENDIDIKAN LANJUTAN TINGKAT PERTAMA
DESA SAWANG I
KEC. SAWANG, 23753
0656.323251

SMP. N. 1 TAPAKTUAN
KEGIATAN UTAMA:
JASA PENDIDIKAN LANJUTAN TINGKAT PERTAMA
CUT NYAK DHIEN NO. 10 T.TUAN, JL
KEC. TAPAK TUAN, 23711
0656.21039

SMPN 1 KLUET SELATAN
KEGIATAN UTAMA:
JASA PENDIDIKAN LANJUTAN TINGKAT PERTAMA
PINANG BANJAR MANGGAMAT, JL
KEC. KLUET TENGAH

SMPN 1 KOTA FAJAR
KEGIATAN UTAMA:
JASA PENDIDIKAN LANJUTAN TINGKAT PERTAMA
TGK CHIK FAJAR KOTA FAJAR, JL
KEC. KLUET UTARA

SMPN 1 LABUHAN HAJI BARAT
KEGIATAN UTAMA:
JASA PENDIDIKAN LANJUTAN TINGKAT PERTAMA
BLANG PIDIE - TAPAK TUAN, JL
KEC. LABUHAN HAJI BARAT

SMPN 1 LABUHAN HAJI TIMUR
KEGIATAN UTAMA:
JASA PENDIDIKAN LANJUTAN TINGKAT PERTAMA
T. UMAR, JL
KEC. LABUHAN HAJI TIMUR

SMPN 1 SUEBADEH
KEGIATAN UTAMA:
JASA PENDIDIKAN LANJUTAN TINGKAT PERTAMA
SAID CUT DUSUN KUTA BARO, JL
KEC. BAKONGAN TIMUR, 23773

SMPN 2
KEGIATAN UTAMA:
JASA PENDIDIKAN LANJUTAN TINGKAT PERTAMA
TAPAKTUAN-BLANG PIDIE, JL
KEC. LABUHAN HAJI TIMUR

SMPN 2 KLUET UTARA
KEGIATAN UTAMA:
JASA PENDIDIKAN LANJUTAN TINGKAT PERTAMA
T. TUAN - MEDAN, JL, JL
KEC. KLUET UTARA

SMPN 2 LABUHAN HAJI BARAT
KEGIATAN UTAMA:
JASA PENDIDIKAN LANJUTAN TINGKAT PERTAMA
PASAR BLANG KEJREN, JL
KEC. LABUHAN HAJI BARAT

SMPN 2 LABUHAN HAJI BARAT
KEGIATAN UTAMA:
JASA PENDIDIKAN LANJUTAN TINGKAT PERTAMA
PASAR BLANG KEREN, JL
KEC. LABUHAN HAJI BARAT

SMPN 2 SAMADUA
KEGIATAN UTAMA:
JASA PENDIDIKAN LANJUTAN TINGKAT PERTAMA
GUNUNG CUT, JL
KEC. SAMA DUA, 23752
0656.322046

SMPN 3 KLUET UTARA
KEGIATAN UTAMA:
JASA PENDIDIKAN LANJUTAN TINGKAT PERTAMA
IRIGASI SUAQ GERINGGING, JL, JL
KEC. KLUET UTARA

SMPN 4 KLUET UTARA
KEGIATAN UTAMA:
JASA PENDIDIKAN LANJUTAN TINGKAT PERTAMA
TGK. ABD. RAHMAN, JL, JL
KEC. KLUET UTARA

SMPN I KLUET SELATAN
KEGIATAN UTAMA:
JASA PENDIDIKAN LANJUTAN TINGKAT PERTAMA
BAHGIA NO 07 KANDANG, JL
KEC. KLUET SELATAN

SMPN MEUKEK
KEGIATAN UTAMA:
JASA PENDIDIKAN LANJUTAN TINGKAT PERTAMA
TAPAKTUAN - MEULABOH, JL
KEC. MEUKEK, 23754

SMPN NO. 2 KLUET TIMUR
KEGIATAN UTAMA:
JASA PENDIDIKAN LANJUTAN TINGKAT PERTAMA
PAYA DAPUR, JL, JL
KEC. KLUET TIMUR

SMPN. 1 SAMADUA
KEGIATAN UTAMA:
JASA PENDIDIKAN LANJUTAN TINGKAT PERTAMA
DUSUN TENGAH
KEC. SAMA DUA, 23752

SMPN. 2 TAPAKTUAN
KEGIATAN UTAMA:
JASA PENDIDIKAN LANJUTAN TINGKAT PERTAMA
CUT NYAK DHIEN NO.2 T. TUAN, JL
KEC. TAPAK TUAN, 23711
0656.21205

MTS LABUHAN TAROK
KEGIATAN UTAMA:
JASA PENDIDIKAN LANJUTAN TINGKAT PERTAMA KEAGAMAAN
LABUHAN TAROK, JL
KEC. MEUKEK, 23754

MTS MUHAMMADIYAH, YAYASAN
KEGIATAN UTAMA:
JASA PENDIDIKAN LANJUTAN TINGKAT PERTAMA KEAGAMAAN
DUSUN TEUNGOH KUTA BULOH I
KEC. MEUKEK, 23754

PESANTREN NURUL FHATA, YAYASAN
KEGIATAN UTAMA:
JASA PENDIDIKAN LANJUTAN TINGKAT PERTAMA KEAGAMAAN
LORONG TENGKU PHANG KUNYET, JL
KEC. PASIE RAJA, 23755

SLTP MAS/MTSS
KEGIATAN UTAMA:
JASA PENDIDIKAN LANJUTAN TINGKAT PERTAMA
DESA KEUDE BAKONGAN
KEC. BAKONGAN, 23773

SMP SWASTA TARBIAYAH, YAYASAN
KEGIATAN UTAMA:
JASA PENDIDIKAN MENENGAH ATAS
DUSUN PERMAI
KEC. LABUHAN HAJI, 23761

SMP SWASTA, YAYASAN
KEGIATAN UTAMA:
JASA PENDIDIKAN LANJUTAN TINGKAT PERTAMA
DUSUN PASAR
KEC. LABUHAN HAJI, 23761

http://www.bps.go.id

MADRASAH ALIYAH NEGERI SIMPANG IIII
KEGIATAN UTAMA:
JASA PENDIDIKAN LANJUTAN TINGKAT ATAS
LRG. SEJAHTERA SIMPANG III, JL
KEC. SAWANG, 23753

MAN KLUET
KEGIATAN UTAMA:
JASA PENDIDIKAN LANJUTAN TINGKAT ATAS
SUAK BAKUNG LRG. PASAR, JL, JL
KEC. KLUET SELATAN, 23772

MAN NEGERI AIR BERUDANG
KEGIATAN UTAMA:
JASA PENDIDIKAN LANJUTAN TINGKAT ATAS
T. BEN MAHMUD, JL
KEC. TAPAK TUAN

SMA I L. HAJI
KEGIATAN UTAMA:
JASA PENDIDIKAN LANJUTAN TINGKAT ATAS
PASAR PENDIDIKAN, JL
KEC. LABUHAN HAJI, 23761
0659.92130

SMA NEG I MEUKEK
KEGIATAN UTAMA:
JASA PENDIDIKAN LANJUTAN TINGKAT ATAS
KUTA BARO MEUKEK, JL
KEC. MEUKEK, 23754
0656.322355

SMA NEG. NO 2
KEGIATAN UTAMA:
JASA PENDIDIKAN LANJUTAN TINGKAT ATAS
T. BEN MAHMUD LK II, JL
KEC. TAPAK TUAN, 23718
0659.23718

SMA NEG.I. T.TUAN
KEGIATAN UTAMA:
JASA PENDIDIKAN LANJUTAN TINGKAT ATAS
JEND. SUDIRMAN NO. 5, JL
KEC. TAPAK TUAN, 23717
0656.21063

SMA NEGERI SAMADUA
KEGIATAN UTAMA:
JASA PENDIDIKAN LANJUTAN TINGKAT ATAS
PENDIDIKAN DSN . PASAR, JL
KEC. SAMA DUA, 23752

SMAN KOTA FAJAR
KEGIATAN UTAMA:
JASA PENDIDIKAN LANJUTAN TINGKAT ATAS
LIMAU PURUT, JL
KEC. KLUET UTARA

SMAN. 1 PASIE RAJA
KEGIATAN UTAMA:
JASA PENDIDIKAN LANJUTAN TINGKAT ATAS
TAPAKTUAN - MEDAN, JL
KEC. PASIE RAJA, 23755

SMU I SINGLENG
KEGIATAN UTAMA:
JASA PENDIDIKAN LANJUTAN TINGKAT ATAS
DESA SINGLENG
KEC. TRUMON, 23774

SMU NEG. NO 1 BAKONGAN
KEGIATAN UTAMA:
JASA PENDIDIKAN LANJUTAN TINGKAT ATAS
DESA KEUDE BAKONGAN
KEC. BAKONGAN, 23773

SMUN 1 PEULEMAT
KEGIATAN UTAMA:
JASA PENDIDIKAN LANJUTAN TINGKAT ATAS
T. UMAR, JL
KEC. LABUHAN HAJI TIMUR

SMK NEG. LHOK BENGKUANG
KEGIATAN UTAMA:
JASA PENDIDIKAN MENENGAH KEJURUAN
TR. ANGKASAH, JL
KEC. TAPAK TUAN

M.T.I NURUL HAYATI
KEGIATAN UTAMA:
JASA PENDIDIKAN MADRASAH ALIYAH
DUSUN GROJOKAN
KEC. LABUHAN HAJI BARAT, 67287

MAS TERPADU
KEGIATAN UTAMA:
JASA PENDIDIKAN TINGKAT MENENGAH ATAS
TELAGE
KEC. MEUKEK, 86584

PESANTREN LABUHAN TAROK, YAYASAN
KEGIATAN UTAMA:
JASA PENDIDIKAN TINGKAT MENENGAH ATAS
DUSUN V LAU BEKERI
KEC. MEUKEK, 20354

SMA UNGGUL LHOK BENGKUANG
KEGIATAN UTAMA:
JASA PENDIDIKAN MENENGAH ATAS
ANDI PANGERAN PETTARANI II / LR III NO 4
KEC. TAPAK TUAN, 90231
0411.443982

SMA. TARBIAYH L. HAJI, YAYASAN
KEGIATAN UTAMA:
JASA PENDIDKAN SEKOLAH MENENGAH ATAS
KELET
KEC. LABUHAN HAJI, 59454
0291.578191

SMK KECIL SAMADUA
KEGIATAN UTAMA:
JASA PENDIDIKAN TINGKAT MENENGAH KEJURUAN
GUNUNG CUT, JL
KEC. SAMA DUA, 23752

KABUPATEN ACEH TENGGARA

MTSN LAWE SIGALA GALA
KEGIATAN UTAMA:
JASA PENDIDIKAN LANJUTAN TINGKAT PERTAMA KEAGAMAAN
LAWE SIGALA BARAT, JL
KEC. LAWE SIGALA-GALA

SMP
KEGIATAN UTAMA:
JASA PENDIDIKAN LANJUTAN TINGKAT PERTAMA
MUTIARA DAMAI, JL
KEC. BABUL RAHMAH

SMP NEGERI 2 BADAR
KEGIATAN UTAMA:
JASA PENDIDIKAN LANJUTAN TINGKAT PERTAMA
DESA NATAM
KEC. BADAR

SMPN 5 BADAR
KEGIATAN UTAMA:
JASA PENDIDIKAN LANJUTAN TINGKAT PERTAMA
RUKAHAN, JL
KEC. BADAR

MTS AL AMANAH, YAYASAN
KEGIATAN UTAMA:
JASA PENDIDIKAN LANJUTAN TINGKAT PERTAMA KEAGAMAAN
KALI, JL
KEC. BABUL MAKMUR

SMP BINA BANGSA, YAYASAN
KEGIATAN UTAMA:
JASA PENDIDIKAN LANJUTAN TINGKAT PERTAMA
GAJAH MATI, JL
KEC. BABUL MAKMUR

SMP DARUSSALAM-, YAYASAN
KEGIATAN UTAMA:
JASA PENDIDIKAN LANJUTAN TINGKAT PERTAMA
NGKRAN ALUR BULUH, JL
KEC. SEMADAM

SMP RK JT PETRUS
KEGIATAN UTAMA:
JASA PENDIDIKAN LANJUTAN TINGKAT PERTAMA
LAWE BEKUNG, JL
KEC. BADAR

SMP SWASTA MUHAMMADIYAH, YAYASAN
KEGIATAN UTAMA:
JASA PENDIDIKAN LANJUTAN TINGKAT PERTAMA
CUT NYAK DIN, JL
KEC. BABUSSALAM

MAN
KEGIATAN UTAMA:
JASA PENDIDIKAN LANJUTAN TINGKAT ATAS
DESA BUKIT MERDEKA
KEC. LAWE SIGALA-GALA

SMA N.1 BAMBEL
KEGIATAN UTAMA:
JASA PENDIDIKAN LANJUTAN TINGKAT ATAS
DUSUN BAKTI
KEC. BUKIT TUSAM

SMAN 2 BADAR
KEGIATAN UTAMA:
JASA PENDIDIKAN LANJUTAN TINGKAT ATAS
JONGAR ASLI, JL
KEC. BADAR

SMAN I BADAR
KEGIATAN UTAMA:
JASA PENDIDIKAN LANJUTAN TINGKAT ATAS
DESA KUMBANG JAYA
KEC. BADAR

KABUPATEN ACEH TIMUR

MTS BUKET PALA
KEGIATAN UTAMA:
JASA PENDIDIKAN LANJUTAN TINGKAT PERTAMA KEAGAMAAN
DSN TGK DI ACEH
KEC. RANTO PEUREULAK, 24453

MTS NEGERI ALUE LHOK
KEGIATAN UTAMA:
JASA PENDIDIKAN LANJUTAN TINGKAT PERTAMA KEAGAMAAN
ALUE LHOK, JL
KEC. PEUREULAK TIMUR, 24453

MTS NEGERI KUTA BARU
KEGIATAN UTAMA:
JASA PENDIDIKAN LANJUTAN TINGKAT PERTAMA KEAGAMAAN
DUSUN TUANKU
KEC. IDI TUNONG, 24454

http://www.bps.go.id

MTS SNB JOHAN
KEGIATAN UTAMA:
JASA PENDIDIKAN LANJUTAN TINGKAT PERTAMA KEAGAMAAN
DSN NURUL AKLA
KEC. RANTO PEUREULAK, 24453

MTSN GAMPONG DSN LHOK
KEGIATAN UTAMA:
JASA PENDIDIKAN LANJUTAN TINGKAT PERTAMA KEAGAMAAN
GP DSN LHOK, JL
KEC. IDI RAYEUK, 24454

MTSN MADAT
KEGIATAN UTAMA:
JASA PENDIDIKAN LANJUTAN TINGKAT PERTAMA KEAGAMAAN
DSN ALI TAWIL
KEC. MADAT, 24458

SLTP NEGERI KAYE UNO
KEGIATAN UTAMA:
JASA PENDIDIKAN LANJUTAN TINGKAT PERTAMA
DSN KAYE UNO
KEC. MADAT, 24458

SMP N ALUE BU
KEGIATAN UTAMA:
JASA PENDIDIKAN LANJUTAN TINGKAT PERTAMA
DSN PEULANI
KEC. PEUREULAK BARAT, 24453

SMP NEG ALUE CE DOI
KEGIATAN UTAMA:
JASA PENDIDIKAN LANJUTAN TINGKAT PERTAMA
BKT LUSONG, JL
KEC. JULOK

SMP NEGERI PASIR PUTEH
KEGIATAN UTAMA:
JASA PENDIDIKAN LANJUTAN TINGKAT PERTAMA
DSN BHAKTI
KEC. RANTO PEUREULAK, 24453

SMP.NEG.3 JULOK
KEGIATAN UTAMA:
JASA PENDIDIKAN LANJUTAN TINGKAT PERTAMA
DSN.AFD.II
KEC. INDRA MAKMUR

SMPN DAMA PUTEH
KEGIATAN UTAMA:
JASA PENDIDIKAN LANJUTAN TINGKAT PERTAMA
DUSUN BUKET MEURIYAM
KEC. BANDA ALAM

SMPN DRS. RUSMAN GANI
KEGIATAN UTAMA:
JASA PENDIDIKAN LANJUTAN TINGKAT PERTAMA
SMP. N. PAYA PELAWI, JL
KEC. BIREM BAYEUN, 24451

SMPN IDI CUT
KEGIATAN UTAMA:
JASA PENDIDIKAN LANJUTAN TINGKAT PERTAMA
MEDAN-BANDA ACEH, DUSUN JEUMPA, JL
KEC. DARUL AMAN, 24455

SMPN LOKOP
KEGIATAN UTAMA:
JASA PENDIDIKAN LANJUTAN TINGKAT PERTAMA
DUSUN PEKAN LOKOP
KEC. SERBA JADI

SMPN PENARON BARU
KEGIATAN UTAMA:
JASA PENDIDIKAN LANJUTAN TINGKAT PERTAMA
DUSUN DUD
KEC. SERBA JADI

MADRASAH TSANAWIYAH
KEGIATAN UTAMA:
JASA PENDIDIKAN LANJUTAN TINGKAT PERTAMA KEAGAMAAN
DSN TL NYAK
KEC. PEUREULAK BARAT, 24453

MADRASAH TSANAWIYAH SWASTA
KEGIATAN UTAMA:
JASA PENDIDIKAN LANJUTAN TINGKAT PERTAMA KEAGAMAAN
DS.KELUARGA
KEC. BIREM BAYEUN, 24451

MTS BAHARI LUENG
KEGIATAN UTAMA:
JASA PENDIDIKAN LANJUTAN TINGKAT PERTAMA KEAGAMAAN
DSN MAWAR
KEC. MADAT

MTS KAMPUNG BEUSA
KEGIATAN UTAMA:
JASA PENDIDIKAN LANJUTAN TINGKAT PERTAMA KEAGAMAAN
DSN KUTA DAYAH
KEC. PEUREULAK BARAT, 24453

MTSS NURMALA
KEGIATAN UTAMA:
JASA PENDIDIKAN LANJUTAN TINGKAT PERTAMA KEAGAMAAN
DUSUN KEUDE
KEC. BANDA ALAM

SMP DRS.LEGIMAN M.A.G, YAYASAN
KEGIATAN UTAMA:
JASA PENDIDIKAN LANJUTAN TINGKAT PERTAMA
DSN.KELUARGA
KEC. BIREM BAYEUN, 24451

SMP SWASTA -KARYA JAYA-, YAYASAN
KEGIATAN UTAMA:
JASA PENDIDIKAN LANJUTAN TINGKAT PERTAMA
DSN.SAMARENDA
KEC. BIREM BAYEUN, 24451

MAN GAMPONG DSN DULHOK
KEGIATAN UTAMA:
JASA PENDIDIKAN LANJUTAN TINGKAT ATAS
DSN DUSUN LHOK
KEC. IDI RAYEUK, 24454

SMA 1 DARUL AMAN
KEGIATAN UTAMA:
JASA PENDIDIKAN LANJUTAN TINGKAT ATAS
DUSUN SMA
KEC. DARUL AMAN, 24455

SMAN BLANG BARON
KEGIATAN UTAMA:
JASA PENDIDIKAN LANJUTAN TINGKAT ATAS
DS BLANG BARON
KEC. RANTO PEUREULAK, 24453

SMU 1 NEGERI SP ULIM
KEGIATAN UTAMA:
JASA PENDIDIKAN LANJUTAN TINGKAT ATAS
DSN PETUA CUT
KEC. SIMPANG ULIM, 24458

SMUN MADAT
KEGIATAN UTAMA:
JASA PENDIDIKAN LANJUTAN TINGKAT ATAS
DSN ABEUK GADENG
KEC. MADAT, 24458

SMK NEG PEUREULAK
KEGIATAN UTAMA:
JASA PENDIDIKAN MENENGAH KEJURUAN
DSN MESJID
KEC. PEUREULAK BARAT, 24453

MADRASAH ALIYAH SWASTA IDI CUT
KEGIATAN UTAMA:
JASA PENDIDIKAN MADRASAH ALIYAH
GARUDA, JL
KEC. DARUL AMAN

MAS MADAT
KEGIATAN UTAMA:
PENDIDIKAN MENENGAH SWASTA
SRIDADI, JL
KEC. MADAT, 36614

SMA AR HANAFI LUENGSA, YAYASAN
KEGIATAN UTAMA:
JASA PENDIDIKAN TINGKAT MENENGAH ATAS
GARUDA NO.26, JL
KEC. MADAT, 46114
0265.332689

SMA-DRA CEKMAH, YAYASAN
KEGIATAN UTAMA:
JASA PENDIDIKAN LANJUTAN TINGKAT ATAS
LAKAHANG RANTE UTARA
KEC. BANDA ALAM

SMAS PENARON BARU, YAYASAN
KEGIATAN UTAMA:
JASA PENDIDIKAN LANJUTAN TINGKAT ATAS
DSN. KELOD
KEC. SERBA JADI, 80771

KABUPATEN ACEH TENGAH

MTSN ANGKUP
KEGIATAN UTAMA:
JASA PENDIDIKAN LANJUTAN TINGKAT PERTAMA KEAGAMAAN
ANGKUP ALUR KUMER, JL
KEC. SILIH NARA, 24562

MTSN BINTANG
KEGIATAN UTAMA:
JASA PENDIDIKAN LANJUTAN TINGKAT PERTAMA KEAGAMAAN
PULO, KUALA II, JL
KEC. BINTANG, 24571
0643.21325

MTSN PEGASING
KEGIATAN UTAMA:
JASA PENDIDIKAN LANJUTAN TINGKAT PERTAMA KEAGAMAAN
BEBANGKA, JL
KEC. PEGASING

MTSN TAKENGON
KEGIATAN UTAMA:
JASA PENDIDIKAN LANJUTAN TINGKAT PERTAMA KEAGAMAAN
LUT TAWAR, JL
KEC. LUT TAWAR, 24514
0643.21796

SLTP NEGERI 1 TAKENGON
KEGIATAN UTAMA:
JASA PENDIDIKAN LANJUTAN TINGKAT PERTAMA
KARTINI, JL
KEC. LUT TAWAR, 24514

SLTP NEGRI OWAQ
KEGIATAN UTAMA:
JASA PENDIDIKAN LANJUTAN TINGKAT PERTAMA
OWAQ, JL
KEC. L I N G E, 24563

http://www.bps.go.id

SMP 1001, YAYASAN
KEGIATAN UTAMA:
JASA PENDIDIKAN LANJUTAN TINGKAT PERTAMA
GELENGANG, JL
KEC. BEBESEN, 24552

SMP 3 SILIH NARA RUSIP
KEGIATAN UTAMA:
JASA PENDIDIKAN LANJUTAN TINGKAT PERTAMA
PANTAN PERTIK DUSUN I, JL
KEC. SILIH NARA, 24562

SMP ATU TULU
KEGIATAN UTAMA:
JASA PENDIDIKAN LANJUTAN TINGKAT PERTAMA
ATU TULU, JL
KEC. BEBESEN, 24552

SMP N 4 SILIH NARA
KEGIATAN UTAMA:
JASA PENDIDIKAN LANJUTAN TINGKAT PERTAMA
DSN ANGKUP
KEC. SILIH NARA, 24562

SMP N. 2 TAKENGON
KEGIATAN UTAMA:
JASA PENDIDIKAN LANJUTAN TINGKAT PERTAMA
LUT TAWAR, JL
KEC. LUT TAWAR, 24511

SMP NEG PEGASING
KEGIATAN UTAMA:
JASA PENDIDIKAN LANJUTAN TINGKAT PERTAMA
BEBANGKA, JL
KEC. PEGASING

SMP NEG. SILIH NARA
KEGIATAN UTAMA:
JASA PENDIDIKAN LANJUTAN TINGKAT PERTAMA
BURNI BIUS, JL
KEC. SILIH NARA, 24562

SMP NEGERI 2 PEGASING
KEGIATAN UTAMA:
JASA PENDIDIKAN LANJUTAN TINGKAT PERTAMA
BIES PENANTANAN, JL
KEC. PEGASING

SMP NEGERI 3 LINGE
KEGIATAN UTAMA:
JASA PENDIDIKAN LANJUTAN TINGKAT PERTAMA
SIDO MULYO, JL
KEC. L I N G E, 24563

SMP NEGERI 3 TAKENGON
KEGIATAN UTAMA:
JASA PENDIDIKAN LANJUTAN TINGKAT PERTAMA
LUT TAWAR, JL
KEC. LUT TAWAR, 24511
0643.21109

SMP NEGERI 5 LINGE
KEGIATAN UTAMA:
JASA PENDIDIKAN LANJUTAN TINGKAT PERTAMA
DUSUN 2
KEC. L I N G E, 24563

SMP NEGERI BEBESEN
KEGIATAN UTAMA:
JASA PENDIDIKAN LANJUTAN TINGKAT PERTAMA
KEBET, JL
KEC. BEBESEN, 24552

SMP NEGERI I LINGE
KEGIATAN UTAMA:
JASA PENDIDIKAN LANJUTAN TINGKAT PERTAMA
KUTE RAYANG, JL
KEC. L I N G E, 24563

SMP NEGRI 2 LINGE
KEGIATAN UTAMA:
JASA PENDIDIKAN LANJUTAN TINGKAT PERTAMA
DUSUN GEDUM MALIK
KEC. L I N G E, 24563

SMP. NEGERI SILIH NARA
KEGIATAN UTAMA:
JASA PENDIDIKAN LANJUTAN TINGKAT PERTAMA
ANGKUP ARUL GELE, JL
KEC. SILIH NARA, 24562

SMP.N.BLANG MANCUNG
KEGIATAN UTAMA:
JASA PENDIDIKAN LANJUTAN TINGKAT PERTAMA
DSN.MUSARA BLANG MANCUNG
KEC. KETOL

SMPN BINTANG
KEGIATAN UTAMA:
JASA PENDIDIKAN LANJUTAN TINGKAT PERTAMA
PULO, KUALA II, JL
KEC. BINTANG, 24571
0643.24168

MTS JAGONG
KEGIATAN UTAMA:
JASA PENDIDIKAN LANJUTAN TINGKAT PERTAMA
KEAGAMAAN
DUSUN WIH EMPAN
KEC. L I N G E, 24563

SEKOLAH MTSS
KEGIATAN UTAMA:
JASA PENDIDIKAN LANJUTAN TINGKAT PERTAMA
ARUL KIMER , JL
KEC. SILIH NARA, 24562

SMP SWASTA.BLANG MANCUNG
KEGIATAN UTAMA:
JASA PENDIDIKAN LANJUTAN TINGKAT PERTAMA
DSN.SEPAKAT
KEC. KETOL

MAN PEGASING
KEGIATAN UTAMA:
JASA PENDIDIKAN LANJUTAN TINGKAT ATAS
BEBANGKA, JL
KEC. PEGASING

SLTA NEG. PEGASING
KEGIATAN UTAMA:
JASA PENDIDIKAN LANJUTAN TINGKAT ATAS
TAKENGON ISAQ, JL
KEC. PEGASING, 24561

SLTA NEGERI NO 4
KEGIATAN UTAMA:
JASA PENDIDIKAN LANJUTAN TINGKAT ATAS
JONGOK MELUEM, JL
KEC. KEBAYAKAN

SMA I NEGERI LINGE
KEGIATAN UTAMA:
JASA PENDIDIKAN LANJUTAN TINGKAT ATAS
DUSUN GEDUM MALIK
KEC. L I N G E, 24563

SMAN I BEBESEN
KEGIATAN UTAMA:
JASA PENDIDIKAN LANJUTAN TINGKAT ATAS
TAKENGON-BIREUEN, JL
KEC. BEBESEN, 24552

SMAN I BINTANG
KEGIATAN UTAMA:
JASA PENDIDIKAN LANJUTAN TINGKAT ATAS
BINTANG-TAKENGON, KUALA I, JL
KEC. BINTANG, 24571

SMU NEGERI I MUTIARA
KEGIATAN UTAMA:
JASA PENDIDIKAN LANJUTAN TINGKAT ATAS
SEMELIT MUTIARA, JL
KEC. SILIH NARA

SMU NO 2 BEBESEN
KEGIATAN UTAMA:
JASA PENDIDIKAN LANJUTAN TINGKAT ATAS
KEBET, JL
KEC. BEBESEN, 24552

SMK N I TAKENGON
KEGIATAN UTAMA:
JASA PENDIDIKAN MENENGAH KEJURUAN
LR. SMEA, JL
KEC. BEBESEN, 24552
0643.21310

MADRASAH ALIYAH SWASTA.DARUL ULUM
KEGIATAN UTAMA:
PENDIDIKAN AGAM ISLAM TINGKAT SLTA
STAR JAYA KEL. SRIDADI, JL
KEC. CELALA

SMA SWASTA 1001, YAYASAN
KEGIATAN UTAMA:
JASA PENDIDIKAN MENENGAH ATAS SWASTA
PELAJAR NO 1, JL
KEC. BEBESEN

SMAS SILIH NARA
KEGIATAN UTAMA:
JASA PENDIDIKAN TINGKAT MENENGAH ATAS
CIKUJANG
KEC. SILIH NARA, 40385

KABUPATEN ACEH BARAT

MADRASAH TSNAWIYAH
KEGIATAN UTAMA:
JASA PENDIDIKAN LANJUTAN TINGKAT PERTAMA
KEAGAMAAN
KEUDE ARON, JL
KEC. KAWAY XVI, 23681

MTSN
KEGIATAN UTAMA:
JASA PENDIDIKAN LANJUTAN TINGKAT PERTAMA
KEAGAMAAN
SUAK TIMAH, JL
KEC. SAMATIGA

MTSN
KEGIATAN UTAMA:
JASA PENDIDIKAN LANJUTAN TINGKAT PERTAMA
KEAGAMAAN
DUSUN TGK.YET
KEC. MEUREUBO

MTSN SWASTA DESA KUTA PADANG, YAYASAN
KEGIATAN UTAMA:
JASA PENDIDIKAN LANJUTAN TINGKAT PERTAMA
KEAGAMAAN
DESA KUTA PADANG
KEC. BUBON, 23652

SLTP N 3 MEULABOH
KEGIATAN UTAMA:
JASA PENDIDIKAN LANJUTAN TINGKAT PERTAMA
DESA LAPANG
KEC. JOHAN PAHLAWAN, 23651

SLTP NEGERI PEUREUMEU
KEGIATAN UTAMA:
JASA PENDIDIKAN LANJUTAN TINGKAT PERTAMA
DESA BEUREUGANG
KEC. KAWAY XVI, 23681

http://www.bps.go.id

SMP
KEGIATAN UTAMA:
JASA PENDIDIKAN LANJUTAN TINGKAT PERTAMA
SUAK TIMAH, JL
KEC. SAMATIGA

SMP
KEGIATAN UTAMA:
JASA PENDIDIKAN LANJUTAN TINGKAT PERTAMA
SUAK AWE, JL
KEC. PANTAI CEUREMEN

SMP
KEGIATAN UTAMA:
JASA PENDIDIKAN LANJUTAN TINGKAT PERTAMA
KRUENG BEUKAH, JL
KEC. PANTAI CEUREMEN

SMP NEGERI 03 SAMATIGA
KEGIATAN UTAMA:
JASA PENDIDIKAN LANJUTAN TINGKAT PERTAMA
DESA KUTA PADANG
KEC. BUBON, 23652
0868.12125462

SMP NEGERI II KAWAY XVI
KEGIATAN UTAMA:
JASA PENDIDIKAN LANJUTAN TINGKAT PERTAMA
DESA MENUANG TANJONG
KEC. KAWAY XVI, 23681

SMPN 3
KEGIATAN UTAMA:
JASA PENDIDIKAN LANJUTAN TINGKAT PERTAMA
PASI JANENG, JL
KEC. WOYLA TIMUR

SMPN 3 PEUNAGA CUT UJONG
KEGIATAN UTAMA:
JASA PENDIDIKAN LANJUTAN TINGKAT PERTAMA
PAUNAGA CUT UJONG, JL
KEC. MEUREUBO

SMPN GUNUNG MATA IE
KEGIATAN UTAMA:
JASA PENDIDIKAN LANJUTAN TINGKAT PERTAMA
TP LADANG, JL
KEC. KAWAY XVI

MTS,S KRUNENG MANGGIE
KEGIATAN UTAMA:
JASA PENDIDIKAN LANJUTAN TINGKAT PERTAMA KEAGAMAAN
DESA GAMPONG BARO
KEC. KAWAY XVI, 23681

MTSS
KEGIATAN UTAMA:
JASA PENDIDIKAN LANJUTAN TINGKAT PERTAMA KEAGAMAAN
MON PASONG, JL
KEC. WOYLA BARAT

PESANTREN BABUL HIDAYAH
KEGIATAN UTAMA:
JASA PENDIDIKAN LANJUTAN TINGKAT PERTAMA KEAGAMAAN
DESA SUAK PANGKAT
KEC. BUBON, 23652

PESANTREN SABILUSALAM
KEGIATAN UTAMA:
JASA PENDIDIKAN LANJUTAN TINGKAT PERTAMA KEAGAMAAN
LR KAYE PAYUNG, JL
KEC. SAMATIGA, 23652

S M P SWASTA MEUTULANG
KEGIATAN UTAMA:
JASA PENDIDIKAN LANJUTAN TINGKAT PERTAMA
DESA MEUTULANG
KEC. KAWAY XVI, 23681

SMP 4
KEGIATAN UTAMA:
JASA PENDIDIKAN LANJUTAN TINGKAT PERTAMA
DUSUN SYEH JAWAB
KEC. MEUREUBO

SMP MUHAMMADIYAH
KEGIATAN UTAMA:
JASA PENDIDIKAN LANJUTAN TINGKAT PERTAMA
TGK DIRUNDING, JL
KEC. JOHAN PAHLAWAN, 23616

SMP SUWASTA
KEGIATAN UTAMA:
JASA PENDIDIKAN LANJUTAN TINGKAT PERTAMA
SMP REUSAK, JL
KEC. SAMATIGA, 23652

MAN
KEGIATAN UTAMA:
JASA PENDIDIKAN LANJUTAN TINGKAT ATAS
SUAK TIMAH, JL
KEC. SAMATIGA

SMA
KEGIATAN UTAMA:
JASA PENDIDIKAN LANJUTAN TINGKAT ATAS
SUAK TIMAH, JL
KEC. SAMATIGA

SMA N 2 MEULABOH
KEGIATAN UTAMA:
JASA PENDIDIKAN LANJUTAN TINGKAT ATAS
DESA LAPANG
KEC. JOHAN PAHLAWAN, 23651

SMA N 3 MEULABOH
KEGIATAN UTAMA:
JASA PENDIDIKAN LANJUTAN TINGKAT ATAS
DESA LAPANG
KEC. JOHAN PAHLAWAN, 23651

SMA NEGERI I KAWAY XVI
KEGIATAN UTAMA:
JASA PENDIDIKAN LANJUTAN TINGKAT ATAS
KEUDE ARON, JL
KEC. KAWAY XVI, 23681

SMAN 4
KEGIATAN UTAMA:
JASA PENDIDIKAN LANJUTAN TINGKAT ATAS
DUSUN AMBALAU
KEC. MEUREUBO

SMK N 1 MEULABOH
KEGIATAN UTAMA:
JASA PENDIDIKAN MENENGAH KEJURUAN
DESA LAPANG
KEC. JOHAN PAHLAWAN, 23651

SMK N 2 MEULABOH
KEGIATAN UTAMA:
JASA PENDIDIKAN MENENGAH KEJURUAN
DESA LAPANG
KEC. JOHAN PAHLAWAN, 23651

SMK N WOYLA
KEGIATAN UTAMA:
JASA PENDIDIKAN MENENGAH KEJURUAN
DUSUN COT MANGGI
KEC. WOYLA

SMKN 3 MEULABOH
KEGIATAN UTAMA:
JASA PENDIDIKAN MENENGAH KEJURUAN
DESA LAPANG
KEC. JOHAN PAHLAWAN, 23651

M A S DARUSSALAMAH
KEGIATAN UTAMA:
JASA PENDIDIKAN TINGKAT MADRASAH ALIYAH
PINTU MERAK BENDA 1.5 KM,JL
KEC. KAWAY XVI, 15610

PESANTREN DARUSSALAMAH
KEGIATAN UTAMA:
BELAJAR MENGAJAR PENDIDIDKAN MENENGAH UMUM
PARET BARU, JL
KEC. KAWAY XVI, 28761

SMA AMUHAMMADIYAH
KEGIATAN UTAMA:
JASA PENDIDIKAN LANJUTAN TINGKAT ATAS
BESAR DELI TUA NO , JL
KEC. JOHAN PAHLAWAN, 20355

SMA SWASTA KUTA PADANG
KEGIATAN UTAMA:
JASA PENDIDIKAN LANJUTAN TINGKAT ATAS
LAU CIMBA, JL
KEC. BUBON

SMA WOYLA
KEGIATAN UTAMA:
JASA PENDIDKAN SEKOLAH MENENGAH ATAS
DSN TAULADAN
KEC. WOYLA

SMA WOYLA BARAT
KEGIATAN UTAMA:
JASA PENDIDKAN SEKOLAH MENENGAH ATAS
PROF. M. YAMIN,JL
KEC. WOYLA BARAT, 78121

SMU NEGERI TANJONG MEULABOH
KEGIATAN UTAMA:
USAHA PENDIDIKAN SEKOLAH MENENGAH UMUM SWASTA
LINGKUNGAN II
KEC. KAWAY XVI, 95692

PESANTREN DARUL HIKMAH, YAYASAN
KEGIATAN UTAMA:
JASA PENDIDIKAN TINGKAT MENENGAH ATAS
DUSUN PRANEURY
KEC. MEUREUBO

KABUPATEN ACEH BESAR

MTS SAMAHANI
KEGIATAN UTAMA:
JASA PENDIDIKAN LANJUTAN TINGKAT PERTAMA KEAGAMAAN
S LAM ARA CUT, JL
KEC. KUTA MALAKA

MTSN ALFALAH
KEGIATAN UTAMA:
JASA PENDIDIKAN LANJUTAN TINGKAT PERTAMA KEAGAMAAN
DS LAM OU
KEC. INGIN JAYA, 23371

MTSN COT GUE
KEGIATAN UTAMA:
JASA PENDIDIKAN LANJUTAN TINGKAT PERTAMA KEAGAMAAN
PEUKAN BADA, JL
KEC. DARUL IMARAH, 23352

http://aceh.bps.go.id

MTSN INDRAPURI
KEGIATAN UTAMA:
JASA PENDIDIKAN LANJUTAN TINGKAT PERTAMA KEAGAMAAN
PASAR INDRAPURI , JL
KEC. INDRAPURI, 23363

MTSN KEUNALOI
KEGIATAN UTAMA:
JASA PENDIDIKAN LANJUTAN TINGKAT PERTAMA KEAGAMAAN
KEUNALOI, JL
KEC. SEULIMEUM, 23951

MTSN KEUTAPANG DUA
KEGIATAN UTAMA:
JASA PENDIDIKAN LANJUTAN TINGKAT PERTAMA KEAGAMAAN
HADIAH NO 4A LAMBHEU , JL
KEC. DARUL IMARAH, 23352

MTSN KRUENG RAYA
KEGIATAN UTAMA:
JASA PENDIDIKAN LANJUTAN TINGKAT PERTAMA KEAGAMAAN
MNS KEUDEE, JL
KEC. MESJID RAYA

MTSN KUTA BARO
KEGIATAN UTAMA:
JASA PENDIDIKAN LANJUTAN TINGKAT PERTAMA KEAGAMAAN
DESA LAMCEU
KEC. KUTA BARO, 23372

MTSN LHOKNGA
KEGIATAN UTAMA:
JASA PENDIDIKAN LANJUTAN TINGKAT PERTAMA KEAGAMAAN
MNS MESJID, JL
KEC. LHO NGA/LEUPUNG

MTSN LHOONG
KEGIATAN UTAMA:
JASA PENDIDIKAN LANJUTAN TINGKAT PERTAMA KEAGAMAAN
DSN. TUMPOK KULAM
KEC. LHOONG, 23354

MTSN MENASAH INTAN, YAYASAN
KEGIATAN UTAMA:
JASA PENDIDIKAN LANJUTAN TINGKAT PERTAMA KEAGAMAAN
DUSUN KAYE GLEE
KEC. KRUENG BARONA JAYA

MTSN NEG I MONTASIK
KEGIATAN UTAMA:
JASA PENDIDIKAN LANJUTAN TINGKAT PERTAMA KEAGAMAAN
DS LPSH KRUENG
KEC. MONTASIK, 23362

MTSN TUNGKOP
KEGIATAN UTAMA:
JASA PENDIDIKAN LANJUTAN TINGKAT PERTAMA KEAGAMAAN
TGK GLEE INIEM,JL
KEC. DARUSSALAM

SLTPN I KUTA COT GLIE
KEGIATAN UTAMA:
JASA PENDIDIKAN LANJUTAN TINGKAT PERTAMA
PS LAMPAKUK, JL
KEC. KUTA COT GLIE

SMP 1
KEGIATAN UTAMA:
JASA PENDIDIKAN LANJUTAN TINGKAT PERTAMA
LAMPENEIREUT, JL
KEC. DARUL IMARAH

SMP 1 BLANG MEE
KEGIATAN UTAMA:
JASA PENDIDIKAN LANJUTAN TINGKAT PERTAMA
DS BAROH GEUNTEUT
KEC. LHOONG, 23354

SMP 2 DARUL IMARAH
KEGIATAN UTAMA:
JASA PENDIDIKAN LANJUTAN TINGKAT PERTAMA
DESA GAROT GEUCEU
KEC. DARUL IMARAH, 23352

SMP 2 INDRAPURI
KEGIATAN UTAMA:
JASA PENDIDIKAN LANJUTAN TINGKAT PERTAMA
PADANG ANTARA, JL
KEC. INDRAPURI, 23363

SMP 3
KEGIATAN UTAMA:
JASA PENDIDIKAN LANJUTAN TINGKAT PERTAMA
KUEH, JL
KEC. LHO NGA/LEUPUNG

SMP ABULYATAMA
KEGIATAN UTAMA:
JASA PENDIDIKAN LANJUTAN TINGKAT PERTAMA
DESA LAMPOH KEUDEE
KEC. KUTA BARO, 23372

SMP COT KARING
KEGIATAN UTAMA:
JASA PENDIDIKAN LANJUTAN TINGKAT PERTAMA
BLANG BINTANG KM. 14.5, JL
KEC. INGIN JAYA, 23371

SMP I INGIN JAYA
KEGIATAN UTAMA:
JASA PENDIDIKAN LANJUTAN TINGKAT PERTAMA
DS LUBOK GAPUY
KEC. INGIN JAYA, 23371

SMP I KUTAMALAKA
KEGIATAN UTAMA:
JASA PENDIDIKAN LANJUTAN TINGKAT PERTAMA
DS TUMBO BARO
KEC. KUTA MALAKA

SMP I SIMPANG TIGA
KEGIATAN UTAMA:
JASA PENDIDIKAN LANJUTAN TINGKAT PERTAMA
DS KREUNG MAK
KEC. SIMPANG TIGA, 23361

SMP I SUKAMAKMUR
KEGIATAN UTAMA:
JASA PENDIDIKAN LANJUTAN TINGKAT PERTAMA
KEL REUHAT TUHA, JL
KEC. SUKA MAKMUR, 23361

SMP LHOK SEUMEULU
KEGIATAN UTAMA:
JASA PENDIDIKAN LANJUTAN TINGKAT PERTAMA
DS KAYE KUNYET
KEC. MONTASIK, 23362

SMP N
KEGIATAN UTAMA:
JASA PENDIDIKAN LANJUTAN TINGKAT PERTAMA
BEUREUNUT, JL
KEC. SEULIMEUM

SMP N 2 MONTASIK
KEGIATAN UTAMA:
JASA PENDIDIKAN LANJUTAN TINGKAT PERTAMA
SEUNEULOP, JL
KEC. MONTASIK, 23362

SMP NEG 3 INGIN JAYA
KEGIATAN UTAMA:
JASA PENDIDIKAN LANJUTAN TINGKAT PERTAMA
BLANG BINTANG, JL
KEC. INGIN JAYA, 23371

SMP NEG 3 LHOONG
KEGIATAN UTAMA:
JASA PENDIDIKAN LANJUTAN TINGKAT PERTAMA
DSN COT AMPLAM
KEC. LHOONG, 23354

SMP NEG LUBOK
KEGIATAN UTAMA:
JASA PENDIDIKAN LANJUTAN TINGKAT PERTAMA
DS LUBUK GAPUY
KEC. INGIN JAYA, 23371

SMP NEGERI 1
KEGIATAN UTAMA:
JASA PENDIDIKAN LANJUTAN TINGKAT PERTAMA
KRUENG RAYA, JL
KEC. MESJID RAYA

SMP NEGERI 1 DARUL KAMAL
KEGIATAN UTAMA:
JASA PENDIDIKAN LANJUTAN TINGKAT PERTAMA
T FAKINAH, JL
KEC. DARUL KAMAL, 23352

SMP NEGERI 1 MONTASIK
KEGIATAN UTAMA:
JASA PENDIDIKAN LANJUTAN TINGKAT PERTAMA
DS LAMNGA
KEC. MONTASIK, 23362

SMP NEGERI 1 PEUKAN BADA
KEGIATAN UTAMA:
JASA PENDIDIKAN LANJUTAN TINGKAT PERTAMA
PAYA TIENG, JL
KEC. PEUKAN BADA, 23351

SMP NEGERI 3 GLEE BRUEK
KEGIATAN UTAMA:
JASA PENDIDIKAN LANJUTAN TINGKAT PERTAMA
DS GLEE BRUEK
KEC. LHOONG, 23354

SMP NEGERI 3 MONTASIK
KEGIATAN UTAMA:
JASA PENDIDIKAN LANJUTAN TINGKAT PERTAMA
DS WEUBADA
KEC. MONTASIK, 23362

SMP NEGERI 4 SEULIMEUM
KEGIATAN UTAMA:
JASA PENDIDIKAN LANJUTAN TINGKAT PERTAMA
DSN TGK UJ BLANG
KEC. SEULIMEUM, 23951

SMP NEGERI ATEUK
KEGIATAN UTAMA:
JASA PENDIDIKAN LANJUTAN TINGKAT PERTAMA
DS ATEUK
KEC. SEULIMEUM

SMP NEGERI G SEULIMEUM
KEGIATAN UTAMA:
JASA PENDIDIKAN LANJUTAN TINGKAT PERTAMA
BAK SEUTUI, JL
KEC. SEULIMEUM

SMP NEGERI I SEULIMEUM
KEGIATAN UTAMA:
JASA PENDIDIKAN LANJUTAN TINGKAT PERTAMA
SEUNEUBOK
KEC. SEULIMEUM

http://www.bps.go.id

SMP NEGERI SAREE
KEGIATAN UTAMA:
JASA PENDIDIKAN LANJUTAN TINGKAT PERTAMA
SUKA DAMAI, JL
KEC. LEMBAH SEULAWAH

SMP TEULADAN
KEGIATAN UTAMA:
JASA PENDIDIKAN LANJUTAN TINGKAT PERTAMA
BERINGIN, JL
KEC. LEMBAH SEULAWAH

SMPN 1
KEGIATAN UTAMA:
JASA PENDIDIKAN LANJUTAN TINGKAT PERTAMA
ALUE RIYEUNG, JL
KEC. PULO ACEH

SMPN 1
KEGIATAN UTAMA:
JASA PENDIDIKAN LANJUTAN TINGKAT PERTAMA
SEUPEU, JL
KEC. KUTA BARO

SMPN 1
KEGIATAN UTAMA:
JASA PENDIDIKAN LANJUTAN TINGKAT PERTAMA
KUEH, JL
KEC. LHO NGA/LEUPUNG

SMPN 1 DARUSSALAM
KEGIATAN UTAMA:
JASA PENDIDIKAN LANJUTAN TINGKAT PERTAMA
LAMBADA PEUKAN, JL
KEC. DARUSSALAM

SMPN 1 LEUPUNG
KEGIATAN UTAMA:
JASA PENDIDIKAN LANJUTAN TINGKAT PERTAMA
DSN DEAH BAROH
KEC. LEUPUNG

SMPN 2
KEGIATAN UTAMA:
JASA PENDIDIKAN LANJUTAN TINGKAT PERTAMA
BLANG SITUNGKOH, JL
KEC. PULO ACEH

SMPN 2
KEGIATAN UTAMA:
JASA PENDIDIKAN LANJUTAN TINGKAT PERTAMA
MNS LAMBARO, JL
KEC. LHO NGA/LEUPUNG

SMPN 2 KUTA COT GLIE
KEGIATAN UTAMA:
JASA PENDIDIKAN LANJUTAN TINGKAT PERTAMA
KEUMIREU, JL
KEC. KUTA COT GLIE

SMPN I INDRAPURI
KEGIATAN UTAMA:
JASA PENDIDIKAN LANJUTAN TINGKAT PERTAMA
PASAR INDRAPURI , JL
KEC. INDRAPURI, 23363

SMPN KAJHU
KEGIATAN UTAMA:
JASA PENDIDIKAN LANJUTAN TINGKAT PERTAMA
KAJHU, JL
KEC. BAITUSSALAM

SMPN LAM AWE
KEGIATAN UTAMA:
JASA PENDIDIKAN LANJUTAN TINGKAT PERTAMA
LAM AWE, JL
KEC. PEUKAN BADA, 23351

SMPN MESJID RAYA
KEGIATAN UTAMA:
JASA PENDIDIKAN LANJUTAN TINGKAT PERTAMA
NEUHEUN, JL
KEC. MESJID RAYA, 23381

MTS S
KEGIATAN UTAMA:
JASA PENDIDIKAN LANJUTAN TINGKAT PERTAMA
KEAGAMAAN
LAMPOH RAJA, JL
KEC. KUTA COT GLIE

MTS UMARDIYAN, YAYASAN
KEGIATAN UTAMA:
JASA PENDIDIKAN LANJUTAN TINGKAT PERTAMA
KEAGAMAAN
KR LAMKAREUNG, JL
KEC. INDRAPURI, 23363

PONDOK MODERN GONTOR 10, YAYASAN
KEGIATAN UTAMA:
JASA PENDIDIKAN LANJUTAN TINGKAT PERTAMA
KEAGAMAAN
B ACEH MEDAN KM 48,5, JL
KEC. SEULIMEUM, 23951

SLTP MALEM PUTRA, YAYASAN
KEGIATAN UTAMA:
JASA PENDIDIKAN LANJUTAN TINGKAT PERTAMA
LRG SIMPANG, JL
KEC. DARUL IMARAH, 23352

MAN COT GUE
KEGIATAN UTAMA:
JASA PENDIDIKAN LANJUTAN TINGKAT ATAS
LAMPEUNEURUT, JL
KEC. DARUL IMARAH, 23352

MAN DARUSSALAM
KEGIATAN UTAMA:
JASA PENDIDIKAN LANJUTAN TINGKAT ATAS
TGK GLEE INIEM, JL
KEC. DARUSSALAM

MAN INDRAPURI
KEGIATAN UTAMA:
JASA PENDIDIKAN LANJUTAN TINGKAT ATAS
REUKIH DAYAH, JL
KEC. INDRAPURI, 23363

MAN NEGERI 1 MONTASIK
KEGIATAN UTAMA:
JASA PENDIDIKAN LANJUTAN TINGKAT ATAS
DS LPSH KRUENG
KEC. MONTASIK, 23362

MAN SIBREH
KEGIATAN UTAMA:
JASA PENDIDIKAN LANJUTAN TINGKAT ATAS
DS LAMBARO SAMAHANI
KEC. KUTA MALAKA

SMA 1
KEGIATAN UTAMA:
JASA PENDIDIKAN LANJUTAN TINGKAT ATAS
SUKARNO HATTA,JL
KEC. DARUL IMARAH

SMA I INGIN JAYA
KEGIATAN UTAMA:
JASA PENDIDIKAN LANJUTAN TINGKAT ATAS
DS LUBOK SUKON
KEC. INGIN JAYA, 23361

SMA N 1
KEGIATAN UTAMA:
JASA PENDIDIKAN LANJUTAN TINGKAT ATAS
KLING COT ARON, JL
KEC. BAITUSSALAM

SMA NEG 1 MONTASIK
KEGIATAN UTAMA:
JASA PENDIDIKAN LANJUTAN TINGKAT ATAS
DS LPSH KRUENG
KEC. MONTASIK, 23362

SMA NEGERI 1
KEGIATAN UTAMA:
JASA PENDIDIKAN LANJUTAN TINGKAT ATAS
KRUENG RAYA, JL
KEC. MESJID RAYA

SMA NEGERI LEUPUNG
KEGIATAN UTAMA:
JASA PENDIDIKAN LANJUTAN TINGKAT ATAS
DSN DEAH BAROH
KEC. LEUPUNG

SMA NEGERI SEULIMEUM
KEGIATAN UTAMA:
JASA PENDIDIKAN LANJUTAN TINGKAT ATAS
SEUNEUBOK, JL
KEC. SEULIMEUM, 23951
0651.93020

SMA PERSIAPAN NEGERI
KEGIATAN UTAMA:
JASA PENDIDIKAN LANJUTAN TINGKAT ATAS
LAMTUI, JL
KEC. KUTA COT GLIE

SMAN 1
KEGIATAN UTAMA:
JASA PENDIDIKAN LANJUTAN TINGKAT ATAS
SEUPEU, JL
KEC. KUTA BARO

SMAN I PEUKAN BADA
KEGIATAN UTAMA:
JASA PENDIDIKAN LANJUTAN TINGKAT ATAS
LAM HASAN, JL
KEC. PEUKAN BADA

SMU 1 LHOONG
KEGIATAN UTAMA:
JASA PENDIDIKAN LANJUTAN TINGKAT ATAS
DS MON MATA
KEC. LHOONG, 23354

SMU NEG I SUKAMAKMUR
KEGIATAN UTAMA:
JASA PENDIDIKAN LANJUTAN TINGKAT ATAS
KEL REUHAT TUHA, JL
KEC. SUKA MAKMUR, 23361

SMU NEGERI 1.KRUENG BARONA JAYA
KEGIATAN UTAMA:
JASA PENDIDIKAN LANJUTAN TINGKAT ATAS
DUSUN I
KEC. KRUENG BARONA JAYA
0651.21489
0651.21489

SMIK NEGERI 1
KEGIATAN UTAMA:
JASA PENDIDIKAN MENENGAH KEJURUAN
NEUHEUN, JL
KEC. MESJID RAYA

STPP NAD
KEGIATAN UTAMA:
JASA PENDIDIKAN MENENGAH KEJURUAN
SUK ADAMAI, JL
KEC. LEMBAH SEULAWAH

SUPM NEGERI LADONG
KEGIATAN UTAMA:
JASA PENDIDIKAN MENENGAH KEJURUAN
LADONG, JL
KEC. MESJID RAYA

http://www.bps.go.id

SMA ABULYATAMA
KEGIATAN UTAMA:
JASA PENDIDIKAN TINGKAT MENENGAH ATAS
TGK CHIK DIPINEUNG, JL
KEC. KUTA BARO

SMA ALFALAH
KEGIATAN UTAMA:
JASA PENDIDKAN SEKOLAH MENENGAH ATAS
DSN SUKA MAJU
KEC. INGIN JAYA, 24477

SMA INDRAPURI
KEGIATAN UTAMA:
JASA PENDIDKAN LANJUTAN ATAS
SIUF
KEC. INDRAPURI, 85367

SMA ISTIQAMAH, YAYASAN
KEGIATAN UTAMA:
JASA PENDIDIKAN TINGKAT MENENGAH ATAS
DUSUN LENDANG JARAN
KEC. LHO NGA/LEUPUNG, 83663

SMA LHOKNGA
KEGIATAN UTAMA:
PENDIDIKAN MENENGAH ATAS
RAYA BULUREJO, JL
KEC. LHO NGA/LEUPUNG, 64773

SMA MODAL BANGSA
KEGIATAN UTAMA:
JASA PENDIDIKAN LANJUTAN TINGKAT ATAS
MATAHARI DUSUN H JAYA, JL
KEC. KUTA BARO, 28459

SMA PULO ACEH
KEGIATAN UTAMA:
JASA PENDIDIKAN MENENGAH ATAS
RINGROAD
KEC. PULO ACEH, 55291

SMA UMARDIYAN, YAYASAN
KEGIATAN UTAMA:
JASA PENDIDIKAN MENENGAH ATAS
PELEPAH KUNING 3, JL
KEC. INDRAPURI, 14240

SMAS LAMPANAH
KEGIATAN UTAMA:
JASA PENDIDIKAN TINGKAT MENENGAH ATAS
KH WAHID HASYIM NO. 387, JL
KEC. SEULIMEUM, 40229
0225-405962
0225-405962

SMU MALEM PUTEH, YAYASAN
KEGIATAN UTAMA:
JASA PENDIDIKAN LANJUTAN TINGKAT ATAS
POROS SIOMANURU, JL
KEC. DARUL IMARAH, 93754

SPK PETERNAKAN
KEGIATAN UTAMA:
JASA PENDIDIKAN MENENGAH KEJURUAN
SUKA DAMAI, JL
KEC. LEMBAH SEULAWAH

SPMA
KEGIATAN UTAMA:
JASA PENDIDIKAN MENENGAH KEJURUAN
SUKA DAMAI
KEC. LEMBAH SEULAWAH

KABUPATEN PIDIE

MSTN NEGRI TRIENGGADENG ABD RAHMAN PUTEH
KEGIATAN UTAMA:
JASA PENDIDIKAN LANJUTAN TINGKAT PERTAMA
KEAGAMAAN
DUSUN RHENG
KEC. TRIENGGADENG, 24185

MTS
KEGIATAN UTAMA:
JASA PENDIDIKAN LANJUTAN TINGKAT PERTAMA
KEAGAMAAN
KABUPATEN SP ARON, JL
KEC. BANDAR DUA, 24188

MTS NEGERI
KEGIATAN UTAMA:
JASA PENDIDIKAN LANJUTAN TINGKAT PERTAMA
KEAGAMAAN
DS. KRUMBOK KP. AREE
KEC. DELIMA, 24162

MTS S PANGWA
KEGIATAN UTAMA:
JASA PENDIDIKAN LANJUTAN TINGKAT PERTAMA
KEAGAMAAN
KUTA PANGWA, JL
KEC. TRIENGGADENG, 24185

MTSN
KEGIATAN UTAMA:
JASA PENDIDIKAN LANJUTAN TINGKAT PERTAMA
KEAGAMAAN
TIJUE, JL
KEC. KOTA SIGLI

MTSN
KEGIATAN UTAMA:
JASA PENDIDIKAN LANJUTAN TINGKAT PERTAMA
KEAGAMAAN
COT GLUMPANG, JL
KEC. GLUMPANG BARO

MTSN
KEGIATAN UTAMA:
JASA PENDIDIKAN LANJUTAN TINGKAT PERTAMA
KEAGAMAAN
GLP BARO, JL
KEC. GLUMPANG BARO

MTSN
KEGIATAN UTAMA:
JASA PENDIDIKAN LANJUTAN TINGKAT PERTAMA
KEAGAMAAN
LAMPOH SAKA - SP.TIGA, JL
KEC. PEUKAN BARO, 24172

MTSN
KEGIATAN UTAMA:
JASA PENDIDIKAN LANJUTAN TINGKAT PERTAMA
KEAGAMAAN
DSN PULO LON
KEC. GLUMPANG TIGA, 24183

MTSN BEUREUNUEN
KEGIATAN UTAMA:
JASA PENDIDIKAN LANJUTAN TINGKAT PERTAMA
KEAGAMAAN
MNS PAGA KEL. JOJO, JL
KEC. MUTIARA TIMUR, 24173
0653.821846

MTSN GEUMPANG
KEGIATAN UTAMA:
JASA PENDIDIKAN LANJUTAN TINGKAT PERTAMA
KEAGAMAAN
DSN LHOKKUALA
KEC. GEUMPANG, 24167

MTSN KOTA BAKTI
KEGIATAN UTAMA:
JASA PENDIDIKAN LANJUTAN TINGKAT PERTAMA
KEAGAMAAN
DS. PASAR KOTA BAKTI
KEC. SAKTI, 24164

MTSN MEUREDU
KEGIATAN UTAMA:
JASA PENDIDIKAN LANJUTAN TINGKAT PERTAMA
KEAGAMAAN
TGK CHIK PANTE GULIMA, JL
KEC. MEUREUDU, 24186
0653.51174

MTSN PADANG TIJI
KEGIATAN UTAMA:
JASA PENDIDIKAN LANJUTAN TINGKAT PERTAMA
KEAGAMAAN
TEUNGOH/DRIEN, JL
KEC. PADANG TIJI, 24161

MTSN TANGSE -NURASIAH, S. PDI
KEGIATAN UTAMA:
JASA PENDIDIKAN LANJUTAN TINGKAT PERTAMA
KEAGAMAAN
KEUDE TANGSE, JL
KEC. TANGSE, 24166

MTSN TGK CIK DI TIRO, YAYASAN
KEGIATAN UTAMA:
JASA PENDIDIKAN LANJUTAN TINGKAT PERTAMA
KEAGAMAAN
MANCANG, JL
KEC. TIRO/TRUSEB

MTSN ULIM
KEGIATAN UTAMA:
JASA PENDIDIKAN LANJUTAN TINGKAT PERTAMA
KEAGAMAAN
BNA-MEDAN, JL
KEC. ULIM, 24187
0644.545060

MTSS GAPUI
KEGIATAN UTAMA:
JASA PENDIDIKAN LANJUTAN TINGKAT PERTAMA
KEAGAMAAN
NEULOP II, JL
KEC. INDRAJAYA

SLTP
KEGIATAN UTAMA:
JASA PENDIDIKAN LANJUTAN TINGKAT PERTAMA
JANGKA BUYA, JL
KEC. JANGKA BUYA, 24188

SLTP
KEGIATAN UTAMA:
JASA PENDIDIKAN LANJUTAN TINGKAT PERTAMA
WAKEUEK, JL
KEC. INDRAJAYA, 24171

SLTP 1 SP 3
KEGIATAN UTAMA:
JASA PENDIDIKAN LANJUTAN TINGKAT PERTAMA
PANTE SIGLI-KB TANJONG, JL
KEC. SIMPANG TIGA, 24181

SLTP N 2 PEUKAN BARO
KEGIATAN UTAMA:
JASA PENDIDIKAN LANJUTAN TINGKAT PERTAMA
DUSUN TANJONG HAGU
KEC. PEUKAN BARO, 24172

SLTPN 2
KEGIATAN UTAMA:
JASA PENDIDIKAN LANJUTAN TINGKAT PERTAMA
DS BANDAR RAHMAT
KEC. BANDAR DUA, 24188

http://www.bps.go.id

SLTPN 2 GLUMPANG BARO
KEGIATAN UTAMA:
JASA PENDIDIKAN LANJUTAN TINGKAT PERTAMA
GAMPONG DABOIH, JL
KEC. GLUMPANG BARO

SLTPN TANJONG BUNGONG -MAHMUD JUNED-
KEGIATAN UTAMA:
JASA PENDIDIKAN LANJUTAN TINGKAT PERTAMA
BLANG PANDAK, JL
KEC. TANGSE, 24166

SMP 2 SIMPANG TIGA
KEGIATAN UTAMA:
JASA PENDIDIKAN LANJUTAN TINGKAT PERTAMA
. KAMPUNG BLANG, JL
KEC. SIMPANG TIGA, 24181

SMP 3 MEUREUDU
KEGIATAN UTAMA:
JASA PENDIDIKAN LANJUTAN TINGKAT PERTAMA
MNS BIE, JL
KEC. MEURAH DUA, 24186

SMP 3 TANGSE
KEGIATAN UTAMA:
JASA PENDIDIKAN LANJUTAN TINGKAT PERTAMA
PULO IE, JL
KEC. TANGSE, 24171

SMP BAMBI
KEGIATAN UTAMA:
JASA PENDIDIKAN LANJUTAN TINGKAT PERTAMA
BAMBI BALI RESTONG, JL
KEC. PEUKAN BARO, 24172

SMP I PEUKAN PIDIE
KEGIATAN UTAMA:
JASA PENDIDIKAN LANJUTAN TINGKAT PERTAMA
BLANG KULA, JL
KEC. PIDIE, 24151

SMP KUMBANG BUSU
KEGIATAN UTAMA:
JASA PENDIDIKAN LANJUTAN TINGKAT PERTAMA
KUMBANG BUSU, JL
KEC. MUTIARA

SMP LB NEGERI
KEGIATAN UTAMA:
JASA PENDIDIKAN LANJUTAN TINGKAT PERTAMA
DUSUN BAROH
KEC. PEUKAN BARO, 24172

SMP N 1 INDRA JAYA
KEGIATAN UTAMA:
JASA PENDIDIKAN LANJUTAN TINGKAT PERTAMA
DAYAH MUARA GAROT, JL
KEC. INDRAJAYA, 24171

SMP N I KB.TANJONG
KEGIATAN UTAMA:
JASA PENDIDIKAN LANJUTAN TINGKAT PERTAMA
DS KEUDE
KEC. KEMBANG TANJUNG, 24182

SMP NEG 1 BANDAR DUA
KEGIATAN UTAMA:
JASA PENDIDIKAN LANJUTAN TINGKAT PERTAMA
GP. ULEE GLEE, JL
KEC. BANDAR DUA, 24188

SMP NEG 1 KOTA BAKTI
KEGIATAN UTAMA:
JASA PENDIDIKAN LANJUTAN TINGKAT PERTAMA
TANGSE - BEUREUNUEN, JL
KEC. SAKTI, 24164

SMP NEG 3 KOTA BAKTI
KEGIATAN UTAMA:
JASA PENDIDIKAN LANJUTAN TINGKAT PERTAMA
BEUREUNUN - TANGSE, JL
KEC. SAKTI, 24164

SMP NEG. GP. AREE
KEGIATAN UTAMA:
JASA PENDIDIKAN LANJUTAN TINGKAT PERTAMA
GP. CEURIH BLANG ME KEC. DELIMA, JL
KEC. DELIMA, 24162

SMP NEGERI 1 MEUREUDU
KEGIATAN UTAMA:
JASA PENDIDIKAN LANJUTAN TINGKAT PERTAMA
RHANG BLANG DUSUN ADANG, JL
KEC. MEUREUDU, 24186

SMP NEGERI 1 MUTIARA
KEGIATAN UTAMA:
JASA PENDIDIKAN LANJUTAN TINGKAT PERTAMA
KEL. JOJO MNS. KUMBANG, JL
KEC. MUTIARA TIMUR, 24173
0653.821625

SMP NEGERI 2 INDRAJAYA
KEGIATAN UTAMA:
JASA PENDIDIKAN LANJUTAN TINGKAT PERTAMA
B. ACEH MEDAN, JL
KEC. INDRAJAYA

SMP NEGERI 2 SAKTI
KEGIATAN UTAMA:
JASA PENDIDIKAN LANJUTAN TINGKAT PERTAMA
TANGSE - BEUREUNEUN, DS. LINGKOK, JL
KEC. SAKTI, 24164

SMP NEGERI 4 LAMEUE
KEGIATAN UTAMA:
JASA PENDIDIKAN LANJUTAN TINGKAT PERTAMA
DS. MNS, RAYA
KEC. SAKTI, 24164

SMP NEGERI I MANE
KEGIATAN UTAMA:
JASA PENDIDIKAN LANJUTAN TINGKAT PERTAMA
TANSE GEUMPANG, JL
KEC. MANE, 24167

SMP NEGERI NO 1 TRIENGGADENG ASYARI SYEH
KEGIATAN UTAMA:
JASA PENDIDIKAN LANJUTAN TINGKAT PERTAMA
DUSUN RHENG
KEC. TRIENGGADENG, 24185

SMP NEGRI 1 KEMALA
KEGIATAN UTAMA:
JASA PENDIDIKAN LANJUTAN TINGKAT PERTAMA
PALOH NALEUENG
KEC. TITEU/KEUMALA, 24165

SMP NO 1 LAGANG
KEGIATAN UTAMA:
JASA PENDIDIKAN LANJUTAN TINGKAT PERTAMA
DS LAGANG
KEC. MILA

SMP NO 2 MILA
KEGIATAN UTAMA:
JASA PENDIDIKAN LANJUTAN TINGKAT PERTAMA
GPG KULU, JL
KEC. MILA

SMPN 1 TANGSE
KEGIATAN UTAMA:
JASA PENDIDIKAN LANJUTAN TINGKAT PERTAMA
KEUDE TANGSE, JL
KEC. TANGSE, 24166

SMPN 1 TIRO
KEGIATAN UTAMA:
JASA PENDIDIKAN LANJUTAN TINGKAT PERTAMA
L IGEUH, JL
KEC. TIRO/TRUSEB

SMPN 1 ULIM M DIAH SPD
KEGIATAN UTAMA:
JASA PENDIDIKAN LANJUTAN TINGKAT PERTAMA
IRIGASI, JL
KEC. ULIM, 24187

SMPN 2
KEGIATAN UTAMA:
JASA PENDIDIKAN LANJUTAN TINGKAT PERTAMA
TIJUE, JL
KEC. KOTA SIGLI

SMPN 2
KEGIATAN UTAMA:
JASA PENDIDIKAN LANJUTAN TINGKAT PERTAMA
DS. TU MAJA
KEC. PANTERAJA, 24185

SMPN 2 PADANG TIJI
KEGIATAN UTAMA:
JASA PENDIDIKAN LANJUTAN TINGKAT PERTAMA
MESJID KUNYET, JL
KEC. PADANG TIJI

SMPN 2 TIRO
KEGIATAN UTAMA:
JASA PENDIDIKAN LANJUTAN TINGKAT PERTAMA
TR CD BARO, JL
KEC. TIRO/TRUSEB

SMPN 2 ULIM
KEGIATAN UTAMA:
JASA PENDIDIKAN LANJUTAN TINGKAT PERTAMA
MESJID KOTA ULIM, JL
KEC. ULIM, 24187
0644.545058

SMPN 4
KEGIATAN UTAMA:
JASA PENDIDIKAN LANJUTAN TINGKAT PERTAMA
TIJUE, JL
KEC. KOTA SIGLI

SMPN GEUMPANG
KEGIATAN UTAMA:
JASA PENDIDIKAN LANJUTAN TINGKAT PERTAMA
DSN LHOKKUALA
KEC. GEUMPANG, 24167

SMPN LEUN TANJONG
KEGIATAN UTAMA:
JASA PENDIDIKAN LANJUTAN TINGKAT PERTAMA
LEUN TANJONG, JL
KEC. PADANG TIJI, 24161

SMPN. GLP MINYEUK
KEGIATAN UTAMA:
JASA PENDIDIKAN LANJUTAN TINGKAT PERTAMA
DSN PULO LON
KEC. GLUMPANG TIGA, 24183

MADRASAH TSANAWIYAH SWASTA BAMBONG, YAYASAN
KEGIATAN UTAMA:
JASA PENDIDIKAN LANJUTAN TINGKAT PERTAMA
KEAGAMAAN
GAMPONG MESJID, JL
KEC. DELIMA, 24162

http://www.bps.go.id

MTS S SIRAJUL HUDA
KEGIATAN UTAMA:
JASA PENDIDIKAN LANJUTAN TINGKAT PERTAMA KEAGAMAAN
DSN. MESJID BARO, GP. MESJID
KEC. PANTERAJA, 24185

MTS TP RAYA
KEGIATAN UTAMA:
JASA PENDIDIKAN LANJUTAN TINGKAT PERTAMA KEAGAMAAN
DUSUN KEUTAPANG
KEC. GLUMPANG TIGA, 24183

MTSN LINGGONG SAGOE
KEGIATAN UTAMA:
JASA PENDIDIKAN LANJUTAN TINGKAT PERTAMA KEAGAMAAN
LINGGONG SAGOE, JL
KEC. SIMPANG TIGA, 24181

SLTP DARUSSADAH
KEGIATAN UTAMA:
JASA PENDIDIKAN LANJUTAN TINGKAT PERTAMA
DUSUN KEUTAPANG
KEC. GLUMPANG TIGA, 24183

SLTP MUKHSIN
KEGIATAN UTAMA:
JASA PENDIDIKAN LANJUTAN TINGKAT PERTAMA
B.ACEH-MEDAN KM 170, JL
KEC. BANDAR DUA, 24188

SLTP TERPADU ALFURQAN, YAYASAN
KEGIATAN UTAMA:
JASA PENDIDIKAN LANJUTAN TINGKAT PERTAMA
DESA TEUNGOH BAROH
KEC. PEUKAN BARO, 24172

SMP DARUSSALIHIN, YAYASAN
KEGIATAN UTAMA:
JASA PENDIDIKAN LANJUTAN TINGKAT PERTAMA
PUL PUEB, JL
KEC. BANDAR BARU

SMP DAYAH CHIK ABU BEUREUEH, YAYASAN
KEGIATAN UTAMA:
JASA PENDIDIKAN LANJUTAN TINGKAT PERTAMA
BARO BARAT YAMAN, JL
KEC. MUTIARA

SMP YPPU
KEGIATAN UTAMA:
JASA PENDIDIKAN LANJUTAN TINGKAT PERTAMA
TIJUE, JL
KEC. KOTA SIGLI

MAN
KEGIATAN UTAMA:
JASA PENDIDIKAN LANJUTAN TINGKAT ATAS
DS KEUDE
KEC. KEMBANG TANJUNG, 24182

MAN BANDAR DUA
KEGIATAN UTAMA:
JASA PENDIDIKAN LANJUTAN TINGKAT ATAS
BNA-MEDAN, JL
KEC. BANDAR DUA, 24188

MAN BEUREUNUEN
KEGIATAN UTAMA:
JASA PENDIDIKAN LANJUTAN TINGKAT ATAS
MNS PAGA KEL. JOJO, JL
KEC. MUTIARA TIMUR, 24173
0653.821696

MAN I
KEGIATAN UTAMA:
JASA PENDIDIKAN LANJUTAN TINGKAT ATAS
TIJUE, JL
KEC. KOTA SIGLI

MAN I DELIMA
KEGIATAN UTAMA:
JASA PENDIDIKAN LANJUTAN TINGKAT ATAS
GAROT REUBEE, JL
KEC. DELIMA, 24162

MAN KOTA BAKTI
KEGIATAN UTAMA:
JASA PENDIDIKAN LANJUTAN TINGKAT ATAS
DS. PASAR KOTA BAKTI
KEC. SAKTI, 24164

MAN NEGRI TRIENGGADENG DRS M YUSUF
KEGIATAN UTAMA:
JASA PENDIDIKAN LANJUTAN TINGKAT ATAS
DUSUN RHENG
KEC. TRIENGGADENG, 24185

MAN PADANG TIJI
KEGIATAN UTAMA:
JASA PENDIDIKAN LANJUTAN TINGKAT ATAS
TEUNGOH/DRIEN, JL
KEC. PADANG TIJI, 24161

MAN TANGSE -FAUZI, S. AG-
KEGIATAN UTAMA:
JASA PENDIDIKAN LANJUTAN TINGKAT ATAS
KEUDE TANGSE, JL
KEC. TANGSE, 24166

MAN ULIM
KEGIATAN UTAMA:
JASA PENDIDIKAN LANJUTAN TINGKAT ATAS
BNA-MEDAN KM 162, JL
KEC. ULIM, 24187

SMA 2 MUTIARA TIMUR
KEGIATAN UTAMA:
JASA PENDIDIKAN LANJUTAN TINGKAT ATAS
DESA MESJID GUMPUENG
KEC. MUTIARA TIMUR, 24173

SMA N 1 PEUKAN BARO
KEGIATAN UTAMA:
JASA PENDIDIKAN LANJUTAN TINGKAT ATAS
DUSUN TANJONG HAGU
KEC. PEUKAN BARO, 24172

SMA N 2 MEUREUDU
KEGIATAN UTAMA:
JASA PENDIDIKAN LANJUTAN TINGKAT ATAS
MNS BIE, JL
KEC. MEURAH DUA, 24186
0653.51348

SMA NEGERI 1
KEGIATAN UTAMA:
JASA PENDIDIKAN LANJUTAN TINGKAT ATAS
RHANG BLANG DUSUN ADANG, JL
KEC. MEUREUDU, 24186

SMA NEGERI 1 INDRAJAYA
KEGIATAN UTAMA:
JASA PENDIDIKAN LANJUTAN TINGKAT ATAS
MESJID TUNGKOP, JL
KEC. INDRAJAYA

SMA NEGERI BEUREUNUEN
KEGIATAN UTAMA:
JASA PENDIDIKAN LANJUTAN TINGKAT ATAS
MNS PAGA KEL. JOJO, JL
KEC. MUTIARA TIMUR, 24173
0653.821621

SMA NEGERI GLP MINYEUK
KEGIATAN UTAMA:
JASA PENDIDIKAN LANJUTAN TINGKAT ATAS
DESA GP JEUMPA
KEC. GLUMPANG TIGA, 24183

SMAN 1 SAKTI
KEGIATAN UTAMA:
JASA PENDIDIKAN LANJUTAN TINGKAT ATAS
BEUREUNUEN - TANGSE, JL
KEC. SAKTI, 24164

SMAN 1 SP 3
KEGIATAN UTAMA:
JASA PENDIDIKAN LANJUTAN TINGKAT ATAS
PANTE SIGLI-KB TANJONG, JL
KEC. SIMPANG TIGA, 24181

SMAN 2 KEUNIREE
KEGIATAN UTAMA:
JASA PENDIDIKAN LANJUTAN TINGKAT ATAS
DUSUN SYUHADA
KEC. PIDIE, 24151

SMAN I PEUKAN PIDIE
KEGIATAN UTAMA:
JASA PENDIDIKAN LANJUTAN TINGKAT ATAS
BLANG KULA, JL
KEC. PIDIE, 24151

SMU
KEGIATAN UTAMA:
JASA PENDIDIKAN LANJUTAN TINGKAT ATAS
KEL BLANG DALAM, JL
KEC. BANDAR DUA, 24188

SMU 2 LUENG PUTU
KEGIATAN UTAMA:
JASA PENDIDIKAN LANJUTAN TINGKAT ATAS
BLANG GLONG, JL
KEC. BANDAR BARU, 24184

SMU GEUMPANG
KEGIATAN UTAMA:
JASA PENDIDIKAN LANJUTAN TINGKAT ATAS
DSN LHOKKUALA
KEC. GEUMPANG, 24167

SMU NEGERI KEMALA
KEGIATAN UTAMA:
JASA PENDIDIKAN LANJUTAN TINGKAT ATAS
TANGSE, JL
KEC. TITEU/KEUMALA, 24165

SMUN 1
KEGIATAN UTAMA:
JASA PENDIDIKAN LANJUTAN TINGKAT ATAS
TIJUE, JL
KEC. KOTA SIGLI

SMUN I
KEGIATAN UTAMA:
JASA PENDIDIKAN LANJUTAN TINGKAT ATAS
DUSUN BARAT
KEC. GLUMPANG BARO

SMK
KEGIATAN UTAMA:
JASA PENDIDIKAN MENENGAH KEJURUAN
AM IBRAHIM, JL
KEC. KOTA SIGLI

SMK 2 KEUNIREE
KEGIATAN UTAMA:
JASA PENDIDIKAN MENENGAH KEJURUAN
DUSUN SYUHADA
KEC. PIDIE, 24151

http://www.bps.go.id

SMKN 3
KEGIATAN UTAMA:
JASA PENDIDIKAN MENENGAH KEJURUAN
TIJUE, JL
KEC. KOTA SIGLI

PENDIDIKAN SMAS, YAYASAN
KEGIATAN UTAMA:
JASA PENDIDIKAN MENENGAH ATAS
BHAKTI, JL
KEC. MUARA TIGA, 29661
0777.327863

PESANTREN NURUL FATA
KEGIATAN UTAMA:
JASA PENDIDIKAN MENENGAH ATAS SWASTA
WISATA LABAGA DUSUN III SOPURA, JL
KEC. BATEE

SMA CIK DITIRO
KEGIATAN UTAMA:
JASA PENDIDIKAN MENENGAH ATAS
JAYA SAKTI, JL
KEC. KOTA SIGLI, 34176

SMA LEUN TANJONG
KEGIATAN UTAMA:
PENDIDIKAN MENENGAH ATAS
KEMUNING,JL
KEC. PADANG TIJI, 75514

SMA TGK CHIEK ABU BEUREUEH, YAYASAN
KEGIATAN UTAMA:
JASA PENDIDIKAN TINGKAT MENENGAH ATAS
DK SUKOMANGLI
KEC. MUTIARA, 51273

SMA UNGGUL
KEGIATAN UTAMA:
JASA PENDIDIKAN TINGKAT MENENGAH ATAS
CITEUREUP NO. 93, JL
KEC. KOTA SIGLI, 40512
0226.628840

SMU DARUSSADAH
KEGIATAN UTAMA:
PENDIDIKAN MENENGAH ATAS
RAYA CIPARI KM 4 ,JL
KEC. GLUMPANG TIGA, 53262

SMU TANGSE
KEGIATAN UTAMA:
JASA PENDIDKAN SEKOLAH MENENGAH ATAS
WR SUPRATMAN 74, JL
KEC. TANGSE

SMK ALFITRI
KEGIATAN UTAMA:
JASA PENDIDIKAN LANJUTAN TINGKAT ATAS
RAPANA, JL
KEC. MUTIARA, 24173

SMK KECIL KELAS JAUH BANDAR DUA
KEGIATAN UTAMA:
JASA PENDIDIKAN TINGKAT MENENGAH KEJURUAN
B ACEH - MEDAN KM 165, JL
KEC. ULIM, 24187

SMK KECIL KELAS JAUH YPI DARUSSAADAH
KEGIATAN UTAMA:
JASA PENDIDIKAN LANJUTAN TINGKAT ATAS
DUSUN MESJID
KEC. GLUMPANG TIGA, 24183

SMK MUTIARA
KEGIATAN UTAMA:
JASA PENDIDKAN SEKOLAH MENENGAH ATAS
KEL. JOJO MNS. KUMBANG, JL
KEC. MUTIARA TIMUR, 24173

KABUPATEN BIREUEN

MTS LUENG DANEUN
KEGIATAN UTAMA:
JASA PENDIDIKAN LANJUTAN TINGKAT PERTAMA KEAGAMAAN
LUENG DANEUN, JL
KEC. PSN.SBL.KRUENG

MTSN
KEGIATAN UTAMA:
JASA PENDIDIKAN LANJUTAN TINGKAT PERTAMA KEAGAMAAN
DS. PELAJAR
KEC. KUTA BLANG

MTSN , YAYASAN
KEGIATAN UTAMA:
JASA PENDIDIKAN LANJUTAN TINGKAT PERTAMA KEAGAMAAN
TGK. CHIK DITIRO , JL
KEC. KOTA JUANG, 24251

MTSN BUGAK
KEGIATAN UTAMA:
JASA PENDIDIKAN LANJUTAN TINGKAT PERTAMA KEAGAMAAN
DESA BUGAK MESJID, JL
KEC. JANGKA, 24261

MTSN GANDAPURA
KEGIATAN UTAMA:
JASA PENDIDIKAN LANJUTAN TINGKAT PERTAMA KEAGAMAAN
PENDIDIKAN , JL
KEC. GANDA PURA, 24356

MTSN JEUNIEB
KEGIATAN UTAMA:
JASA PENDIDIKAN LANJUTAN TINGKAT PERTAMA KEAGAMAAN
DSN.INDUSTRI
KEC. JEUNIEB, 24263

MTSN KR PANJOE
KEGIATAN UTAMA:
JASA PENDIDIKAN LANJUTAN TINGKAT PERTAMA KEAGAMAAN
BABAH JURONG, JL
KEC. KUTA BLANG

MTSN PEUDADA
KEGIATAN UTAMA:
JASA PENDIDIKAN LANJUTAN TINGKAT PERTAMA KEAGAMAAN
MNS BAROH, JL
KEC. PEUDADA, 24262

SLTP JUENIEB
KEGIATAN UTAMA:
JASA PENDIDIKAN LANJUTAN TINGKAT PERTAMA
DSN.INDUSTRI
KEC. JEUNIEB, 24263

SLTP KR PANJOE
KEGIATAN UTAMA:
JASA PENDIDIKAN LANJUTAN TINGKAT PERTAMA
BABAH JURONG, JL
KEC. KUTA BLANG

SLTP NEG JANGKA
KEGIATAN UTAMA:
JASA PENDIDIKAN LANJUTAN TINGKAT PERTAMA
DSN PAWANG ALI
KEC. JANGKA

SLTP NEGERI 2 JANGKA
KEGIATAN UTAMA:
JASA PENDIDIKAN LANJUTAN TINGKAT PERTAMA
DSN.TGK.DISUBOH
KEC. JANGKA, 24261

SLTPN PANDRAH
KEGIATAN UTAMA:
JASA PENDIDIKAN LANJUTAN TINGKAT PERTAMA
DSN HAGU SELATAN
KEC. PANDRAH

SMP
KEGIATAN UTAMA:
JASA PENDIDIKAN LANJUTAN TINGKAT PERTAMA
DSN KELAYU
KEC. SP. MAMPLAM

SMP
KEGIATAN UTAMA:
JASA PENDIDIKAN LANJUTAN TINGKAT PERTAMA
MEDAN - BANDA ACEH, JL
KEC. KUTA BLANG

SMP N 2 SP MAMPLAM
KEGIATAN UTAMA:
JASA PENDIDIKAN LANJUTAN TINGKAT PERTAMA
UJONG RAJA TAMBUE, JL
KEC. SP. MAMPLAM

SMP NEG 1 PEULIMBANG
KEGIATAN UTAMA:
JASA PENDIDIKAN LANJUTAN TINGKAT PERTAMA
B ACEH-MEDAN, JL
KEC. PLIMBANG, 24263

SMP NEG. 1 BIREUEN
KEGIATAN UTAMA:
JASA PENDIDIKAN LANJUTAN TINGKAT PERTAMA
LASMANA MALAHAYATI , JL
KEC. KOTA JUANG, 24211

SMP NEG. 3
KEGIATAN UTAMA:
JASA PENDIDIKAN LANJUTAN TINGKAT PERTAMA
MEDAN - B. ACEH , JL
KEC. KOTA JUANG

SMP NEGERI 1PEUDADA
KEGIATAN UTAMA:
JASA PENDIDIKAN LANJUTAN TINGKAT PERTAMA
MEDAN-B.ACEH, JL
KEC. PEUDADA, 24262

SMP. NEG 2 BUIREUN
KEGIATAN UTAMA:
JASA PENDIDIKAN LANJUTAN TINGKAT PERTAMA
B. ACEH- MEDAN, JL
KEC. KOTA JUANG, 24211

SMP. NEG 2 TANJONG BEURIDI
KEGIATAN UTAMA:
JASA PENDIDIKAN LANJUTAN TINGKAT PERTAMA
DS.KRUENG CUT
KEC. PSN. SELATAN, 24261

SMP.NEG 5 BIREUEN
KEGIATAN UTAMA:
JASA PENDIDIKAN LANJUTAN TINGKAT PERTAMA
PUTRO BUNGSU, JL
KEC. KOTA JUANG, 24211

SMPN 1 SAMALANGA
KEGIATAN UTAMA:
JASA PENDIDIKAN LANJUTAN TINGKAT PERTAMA
24264, JL
KEC. SAMALANGA

http://www.bps.go.id

SMPN 1 SAMALANGA
KEGIATAN UTAMA:
JASA PENDIDIKAN LANJUTAN TINGKAT PERTAMA
DS. PELAJAR
KEC. SAMALANGA, 24261

SMPN 2 GANDAPURA
KEGIATAN UTAMA:
JASA PENDIDIKAN LANJUTAN TINGKAT PERTAMA
SAMUTI MAKMUR, JL
KEC. GANDA PURA, 24356

SMPN 2 SAMALANGA
KEGIATAN UTAMA:
JASA PENDIDIKAN LANJUTAN TINGKAT PERTAMA
DSN PENDIDIKAN
KEC. SAMALANGA

SMPN 4 JEUNIEB
KEGIATAN UTAMA:
JASA PENDIDIKAN LANJUTAN TINGKAT PERTAMA
DSN MESJID
KEC. JEUNIEB, 24263

SMPN PEUDADA
KEGIATAN UTAMA:
JASA PENDIDIKAN LANJUTAN TINGKAT PERTAMA
DSN.PULO SIREN
KEC. PEUDADA, 24262

SMPN PSN SBL KRUENG
KEGIATAN UTAMA:
JASA PENDIDIKAN LANJUTAN TINGKAT PERTAMA
PANTEE BARO KUMBANG, JL
KEC. PSN.SBL.KRUENG

SMP 4
KEGIATAN UTAMA:
JASA PENDIDIKAN LANJUTAN TINGKAT PERTAMA
DSN. P. BAHAGIA
KEC. KOTA JUANG, 24211

SMP ISLAM
KEGIATAN UTAMA:
JASA PENDIDIKAN LANJUTAN TINGKAT PERTAMA
DSN. TEUPIN
KEC. KOTA JUANG, 24251

SMP PERSIAPAN DARUL AITAM
KEGIATAN UTAMA:
JASA PENDIDIKAN LANJUTAN TINGKAT PERTAMA
TENGAH DS SP BEUNYOT, JL
KEC. JULI, 24251

SMP SWASTA UMMUL AIMAN, YAYASAN
KEGIATAN UTAMA:
JASA PENDIDIKAN LANJUTAN TINGKAT PERTAMA
DSN SEUPENG II
KEC. SAMALANGA

MAN
KEGIATAN UTAMA:
JASA PENDIDIKAN LANJUTAN TINGKAT ATAS
MALIKUSSALEH , JL
KEC. KOTA JUANG, 24211
0644.21072

MAN GANDAPURA
KEGIATAN UTAMA:
JASA PENDIDIKAN LANJUTAN TINGKAT ATAS
KEUDE LAPANG, JL
KEC. GANDA PURA, 24356

MAN JEUNIEB
KEGIATAN UTAMA:
JASA PENDIDIKAN LANJUTAN TINGKAT ATAS
DSN.INDUSTRI
KEC. JEUNIEB, 24263

MAN SAMALANGA
KEGIATAN UTAMA:
JASA PENDIDIKAN LANJUTAN TINGKAT ATAS
DS. PELAJAR
KEC. SAMALANGA, 24264

SLTAN PANDRAH
KEGIATAN UTAMA:
JASA PENDIDIKAN LANJUTAN TINGKAT ATAS
DSN HAGU SELATAN
KEC. PANDRAH

SMA NEG 1 PEULIMBANG
KEGIATAN UTAMA:
JASA PENDIDIKAN LANJUTAN TINGKAT ATAS
B ACEH-MEDAN, JL
KEC. PLIMBANG, 24263

SMA NEGERI NO.1 MTG.GLP.DUA
KEGIATAN UTAMA:
JASA PENDIDIKAN LANJUTAN TINGKAT ATAS
MEDAN -B.ACEH, JL
KEC. PEUSANGAN, 24261

SMA. NEG 2
KEGIATAN UTAMA:
JASA PENDIDIKAN LANJUTAN TINGKAT ATAS
SULTAN MALIKUSSALE , JL
KEC. KOTA JUANG, 24211

SMAN 1
KEGIATAN UTAMA:
JASA PENDIDIKAN LANJUTAN TINGKAT ATAS
LUENG DANEUN, JL
KEC. PSN.SBL.KRUENG

SMAN 1 JANGKA
KEGIATAN UTAMA:
JASA PENDIDIKAN LANJUTAN TINGKAT ATAS
DSN. PEUTUA BEUNU
KEC. JANGKA, 24261

SMAN 1 SAMALANGA
KEGIATAN UTAMA:
JASA PENDIDIKAN LANJUTAN TINGKAT ATAS
DSN PENDIDIKAN
KEC. SAMALANGA

SMU NEG. 1 BIREUN
KEGIATAN UTAMA:
JASA PENDIDIKAN LANJUTAN TINGKAT ATAS
B. ACEH- MEDAN, JL
KEC. KOTA JUANG, 24211

SMU NEGERI 4 KUALA
KEGIATAN UTAMA:
JASA PENDIDIKAN LANJUTAN TINGKAT ATAS
HJ UMMI SALAMAH, JL
KEC. KUALA, 24211

SMUN 1 JULI
KEGIATAN UTAMA:
JASA PENDIDIKAN LANJUTAN TINGKAT ATAS
DESA, JL
KEC. JULI, 24251

SMUN GANDAPURA
KEGIATAN UTAMA:
JASA PENDIDIKAN LANJUTAN TINGKAT ATAS
LAPANG TIMU, JL
KEC. GANDA PURA, 24356

STM NEG. BIREUEN
KEGIATAN UTAMA:
JASA PENDIDIKAN MENENGAH KEJURUAN
B. ACEH- MEDAN, JL
KEC. KOTA JUANG, 24211

MADRASAH ALIYAH SWASTA
KEGIATAN UTAMA:
JASA PENDIDIKAN TINGKAT MENENGAH ATAS
HUTARAJA/ANAK DESA, JL
KEC. KUTA BLANG

MADRASAH ALIYAH SWASTA
KEGIATAN UTAMA:
JASA PENDIDIKAN TINGKAT MENENGAH ATAS
DSN CIBOLLO
KEC. JANGKA

MADRASAH ALIYAH SWASTA MAS
KEGIATAN UTAMA:
MENYELENGGARAKAN PROSES PENDIDIKAN FORMAL
LING PARROPO
KEC. PEUDADA, 92662

PESANTREN DARUSSAADAH
KEGIATAN UTAMA:
PENDIDIKAN AGAM ISLAM TINGKAT SLTA
MANTAAS,JL
KEC. GANDA PURA, 71362

KABUPATEN ACEH UTARA

MTS DARUL FALAH
KEGIATAN UTAMA:
JASA PENDIDIKAN LANJUTAN TINGKAT PERTAMA KEAGAMAAN
DSN CALOK GIRI KKA SP 4 ELAK
KEC. DEWANTARA, 24354

MTS NEGERI
KEGIATAN UTAMA:
JASA PENDIDIKAN LANJUTAN TINGKAT PERTAMA KEAGAMAAN
UNJONG GAMPONG, JL
KEC. SAWANG, 24377

MTS SEUNUDON DRA ANIDAR
KEGIATAN UTAMA:
JASA PENDIDIKAN LANJUTAN TINGKAT PERTAMA KEAGAMAAN
DS MESJID
KEC. SEUNUDON, 24393

MTSN AL AZHAR
KEGIATAN UTAMA:
JASA PENDIDIKAN LANJUTAN TINGKAT PERTAMA KEAGAMAAN
DS COT MAMPLAM
KEC. BAKTIYA, 24392

MTSN DEWANTARA
KEGIATAN UTAMA:
JASA PENDIDIKAN LANJUTAN TINGKAT PERTAMA KEAGAMAAN
LR MEUNASAH, JL
KEC. DEWANTARA, 24354
0645.57690

MTSN NEGERI 1 SAMUDERA
KEGIATAN UTAMA:
JASA PENDIDIKAN LANJUTAN TINGKAT PERTAMA KEAGAMAAN
BLANG ME, JL
KEC. SAMUDERA, 24374

MTSN NIBONG
KEGIATAN UTAMA:
JASA PENDIDIKAN LANJUTAN TINGKAT PERTAMA KEAGAMAAN
DUSUN BEURAPAT
KEC. NIBONG, 24385

http://www.bps.go.id

SLTP
KEGIATAN UTAMA:
JASA PENDIDIKAN LANJUTAN TINGKAT PERTAMA
DUSUN ULE CHOUH GP CANGGUEK
KEC. TANAH PASIR, 24391

SLTP N I SAMUDERA
KEGIATAN UTAMA:
JASA PENDIDIKAN LANJUTAN TINGKAT PERTAMA
JRAT RAYA, JL
KEC. SAMUDERA, 24374

SLTP NEGERI 2
KEGIATAN UTAMA:
JASA PENDIDIKAN LANJUTAN TINGKAT PERTAMA
TJ ARA, JL
KEC. TANAH JAMBO AYE, 24394

SLTP NEGERI 2 MUARA BATU
KEGIATAN UTAMA:
JASA PENDIDIKAN LANJUTAN TINGKAT PERTAMA
KAMBAM, JL
KEC. MUARA BATU

SLTP NEGERI KUTA MAKMUR
KEGIATAN UTAMA:
JASA PENDIDIKAN LANJUTAN TINGKAT PERTAMA
KRUENG SEUNONG, JL
KEC. KUTA MAKMUR

SLTP NEGERI MEURAH MULIA
KEGIATAN UTAMA:
JASA PENDIDIKAN LANJUTAN TINGKAT PERTAMA
BAROH KT BATEE, JL
KEC. MEURAH MULIA, 24372

SLTP NEGERI V COT SEUTUY
KEGIATAN UTAMA:
JASA PENDIDIKAN LANJUTAN TINGKAT PERTAMA
COT SEUTUY, JL
KEC. KUTA MAKMUR, 24371

SLTP NO 1 PAYA BAKONG
KEGIATAN UTAMA:
JASA PENDIDIKAN LANJUTAN TINGKAT PERTAMA
DS TGK DISIMPANG
KEC. PAYA BAKONG, 24386

SLTPN 3 COT GIREK
KEGIATAN UTAMA:
JASA PENDIDIKAN LANJUTAN TINGKAT PERTAMA
COT GIREK KM IX U BARO, JL
KEC. COT GIREK, 24383
0645.32202

SMP 2 BAKTIYA
KEGIATAN UTAMA:
JASA PENDIDIKAN LANJUTAN TINGKAT PERTAMA
ALUE IE PUTEH, JL
KEC. BAKTIYA, 24392

SMP 2 SAWANG
KEGIATAN UTAMA:
JASA PENDIDIKAN LANJUTAN TINGKAT PERTAMA
DSN COT KAWAT
KEC. SAWANG, 24377

SMP 5
KEGIATAN UTAMA:
JASA PENDIDIKAN LANJUTAN TINGKAT PERTAMA
DS MUDA PAHLAWAN
KEC. MATANGKULI, 24386

SMP DEWANTARA H SYARIFUDIN
KEGIATAN UTAMA:
JASA PENDIDIKAN LANJUTAN TINGKAT PERTAMA
SMP DEWANTARA, JL
KEC. DEWANTARA

SMP LHOKSUKON DRS RUSLI
KEGIATAN UTAMA:
JASA PENDIDIKAN LANJUTAN TINGKAT PERTAMA
LHOKSUKON LAPANG MTG TUNONG, JL
KEC. TANAH PASIR, 24391

SMP N 1 BAKTIYA
KEGIATAN UTAMA:
JASA PENDIDIKAN LANJUTAN TINGKAT PERTAMA
DS SYUHADA
KEC. BAKTIYA, 24392

SMP N 1 SEUNUDDON
KEGIATAN UTAMA:
JASA PENDIDIKAN LANJUTAN TINGKAT PERTAMA
DSN TANJONG BUNGONG
KEC. SEUNUDON, 24393

SMP NEG 2 SEUNODDON
KEGIATAN UTAMA:
JASA PENDIDIKAN LANJUTAN TINGKAT PERTAMA
DS LHOK SEULALAH
KEC. SEUNUDON, 24393

SMP NEG III RAZALI
KEGIATAN UTAMA:
JASA PENDIDIKAN LANJUTAN TINGKAT PERTAMA
DS MATANG REUDANG
KEC. SEUNUDON, 24393

SMP NEGERI
KEGIATAN UTAMA:
JASA PENDIDIKAN LANJUTAN TINGKAT PERTAMA
UJONG GAMPONG, JL
KEC. SAWANG, 24377

SMP NEGERI
KEGIATAN UTAMA:
JASA PENDIDIKAN LANJUTAN TINGKAT PERTAMA
DS TOK BATANG
KEC. SYAMTALIRA BAYU

SMP NEGERI 1
KEGIATAN UTAMA:
JASA PENDIDIKAN LANJUTAN TINGKAT PERTAMA
MATANG KULI, JL
KEC. MATANGKULI, 24386

SMP NEGERI 1 COT GIREK
KEGIATAN UTAMA:
JASA PENDIDIKAN LANJUTAN TINGKAT PERTAMA
R JAYA COT GIREK, JL
KEC. COT GIREK, 24383
0645.32209

SMP NEGERI 1 MUARA BATU
KEGIATAN UTAMA:
JASA PENDIDIKAN LANJUTAN TINGKAT PERTAMA
DS KUTA TIMU
KEC. MUARA BATU, 24355

SMP NEGERI 2 LANGKAHAN
KEGIATAN UTAMA:
JASA PENDIDIKAN LANJUTAN TINGKAT PERTAMA
DUSUN KEUDEE
KEC. LANGKAHAN, 24394

SMP NEGERI 2 MURAH MULIA
KEGIATAN UTAMA:
JASA PENDIDIKAN LANJUTAN TINGKAT PERTAMA
IRIGASI, JL
KEC. MEURAH MULIA, 24372

SMP NEGERI MATANG KULI
KEGIATAN UTAMA:
JASA PENDIDIKAN LANJUTAN TINGKAT PERTAMA
DS KUTA KRUENG
KEC. MATANGKULI, 24386

SMP NEGRI NO.02
KEGIATAN UTAMA:
JASA PENDIDIKAN LANJUTAN TINGKAT PERTAMA
GAMPONG ARA MULIENG, JL
KEC. SYAMTALIRA ARON, 24381

SMPN 1 NIBONG
KEGIATAN UTAMA:
JASA PENDIDIKAN LANJUTAN TINGKAT PERTAMA
MENYEU, JL
KEC. NIBONG, 24385

SMPN 1 NISAM
KEGIATAN UTAMA:
JASA PENDIDIKAN LANJUTAN TINGKAT PERTAMA
KD.AMPLAH, JL
KEC. NISAM, 24376

SMPN 1 SYAMTALIRA ARON
KEGIATAN UTAMA:
JASA PENDIDIKAN LANJUTAN TINGKAT PERTAMA
MEDAN B. ACEH, JL
KEC. SYAMTALIRA ARON, 24381

SMPN 2 MNS PANTE
KEGIATAN UTAMA:
JASA PENDIDIKAN LANJUTAN TINGKAT PERTAMA
MNS PANTE, JL
KEC. BAKTIYA BARAT, 24392

SMPN 3 SAWANG
KEGIATAN UTAMA:
JASA PENDIDIKAN LANJUTAN TINGKAT PERTAMA
KR MANE SAWANG KM 9,5, JL
KEC. SAWANG, 24377

SMPN NO.3 LANGKAHAN
KEGIATAN UTAMA:
JASA PENDIDIKAN LANJUTAN TINGKAT PERTAMA
GAMPONG LEUBOK MANE, JL
KEC. LANGKAHAN, 24394

MTS JABAL NUR ALI TA, YAYASAN
KEGIATAN UTAMA:
JASA PENDIDIKAN LANJUTAN TINGKAT PERTAMA
KEAGAMAAN
BTN, JL
KEC. DEWANTARA

MTS SWASTA
KEGIATAN UTAMA:
JASA PENDIDIKAN LANJUTAN TINGKAT PERTAMA
KEAGAMAAN
LRG MESJID, JL
KEC. MUARA BATU, 24355

MTSS
KEGIATAN UTAMA:
JASA PENDIDIKAN LANJUTAN TINGKAT PERTAMA
KEAGAMAAN
MEDAN B. ACEH, JL
KEC. SYAMTALIRA ARON

MTSS, YAYASAN
KEGIATAN UTAMA:
JASA PENDIDIKAN LANJUTAN TINGKAT PERTAMA
KEAGAMAAN
DUSUN DARUSSALAM
KEC. TANAH JAMBO AYE, 24394

SMP HARAPAN
KEGIATAN UTAMA:
JASA PENDIDIKAN LANJUTAN TINGKAT PERTAMA
DS KEUMUDE
KEC. TANAH LUAS, 23385

http://www.bps.go.id

SMP ISKANDAR MUDA, YAYASAN
KEGIATAN UTAMA:
JASA PENDIDIKAN LANJUTAN TINGKAT PERTAMA
SINGGALANG NO 6 KOMPLEK PERUMAHAN PIM, JL
KEC. DEWANTARA, 24354

SMP MUHAMMADIYAH LHOKSUKON, YAYASAN
KEGIATAN UTAMA:
JASA PENDIDIKAN LANJUTAN TINGKAT PERTAMA
ISKANDAR MUDA, JL
KEC. LHOKSUKON, 24382

SMP PGRI DEWANTARA, YAYASAN
KEGIATAN UTAMA:
JASA PENDIDIKAN LANJUTAN TINGKAT PERTAMA
KENANGA DUSUN III, JL
KEC. DEWANTARA, 24354

MAN KRUENG GEUKUEH
KEGIATAN UTAMA:
JASA PENDIDIKAN LANJUTAN TINGKAT ATAS
NEGARA KM 251, JL
KEC. DEWANTARA, 24354

MAN LHOK IBOH
KEGIATAN UTAMA:
JASA PENDIDIKAN LANJUTAN TINGKAT ATAS
LHOK IBOH, JL
KEC. BAKTIYA BARAT, 24392

SMA 3LSK
KEGIATAN UTAMA:
JASA PENDIDIKAN LANJUTAN TINGKAT ATAS
LR BAHAGIA , JL
KEC. LHOKSUKON

SMA N 1 BAYU, YAYASAN
KEGIATAN UTAMA:
JASA PENDIDIKAN LANJUTAN TINGKAT ATAS
DS COT PLIENG
KEC. SYAMTALIRA BAYU, 24373

SMA N 1 COT GIREK
KEGIATAN UTAMA:
JASA PENDIDIKAN LANJUTAN TINGKAT ATAS
R JAYA, JL
KEC. COT GIREK, 24383
0645.32206

SMA NEGERI 1MURAH MULIA
KEGIATAN UTAMA:
JASA PENDIDIKAN LANJUTAN TINGKAT ATAS
MNS MESJID, JL
KEC. MEURAH MULIA, 24372

SMAN 1 NISAM
KEGIATAN UTAMA:
JASA PENDIDIKAN LANJUTAN TINGKAT ATAS
COT MABONG, JL
KEC. NISAM, 24376

SMAN 1 PAYA BAKONG
KEGIATAN UTAMA:
JASA PENDIDIKAN LANJUTAN TINGKAT ATAS
KEBON PIRAK, JL
KEC. PAYA BAKONG, 24386

SMU 1 LANGKAHAN
KEGIATAN UTAMA:
JASA PENDIDIKAN LANJUTAN TINGKAT ATAS
DSN PAYA CIREH
KEC. LANGKAHAN, 24394

SMU N 3 SAMUDERA
KEGIATAN UTAMA:
JASA PENDIDIKAN LANJUTAN TINGKAT ATAS
JRAT RAYA, JL
KEC. SAMUDERA, 24374

SMU NEGERI NO 2 LHOKSEUMAWE
KEGIATAN UTAMA:
JASA PENDIDIKAN LANJUTAN TINGKAT ATAS
BTN ARON, JL
KEC. DEWANTARA, 24354

SMUN 1 LHOK IBOH
KEGIATAN UTAMA:
JASA PENDIDIKAN LANJUTAN TINGKAT ATAS
LHOK IBOH, JL
KEC. BAKTIYA BARAT, 24392

MADRASAH ALIYAH
KEGIATAN UTAMA:
JASA PENDIDIKAN MADRASAH ALIYAH
PULAI, JL
KEC. SAMUDERA, 27265

MADRASAH ALIYAH M SUUD
KEGIATAN UTAMA:
JASA PENDIDIKAN TINGKAT MADRASAH ALIYAH
DSN NGEBLEK
KEC. SEUNUDON, 62777
0353.332008

MAN MATANG KULI
KEGIATAN UTAMA:
JASA PENDIDIKAN MADRASAH ALIYAH
DUSUN KALIBENDO
KEC. MATANGKULI, 50651

SMA A PGRI, YAYASAN
KEGIATAN UTAMA:
JASA PENDIDIKAN TINGKAT MENENGAH ATAS
BUPATI, JL
KEC. DEWANTARA

SMA ISKANDAR MUDA, YAYASAN
KEGIATAN UTAMA:
JASA PENDIDIKAN TINGKAT MENENGAH ATAS
AIR BERSIH NO. 59, JL
KEC. DEWANTARA, 20218

SMU YAPENDA , YAYASAN
KEGIATAN UTAMA:
JASA PENDIDIKAN TINGKAT MENENGAH ATAS
PANGKALAN, JL
KEC. DEWANTARA

SMK DEWANTARA, IJIN KHUSUS
KEGIATAN UTAMA:
JASA PENDIDIKAN TINGKAT MENENGAH ATAS
SMP DEWANTARA, JL
KEC. DEWANTARA

KABUPATEN ACEH BARAT DAYA

MTSN MANGGENG
KEGIATAN UTAMA:
JASA PENDIDIKAN LANJUTAN TINGKAT PERTAMA KEAGAMAAN
DESA PAYA
KEC. MANGGENG, 23762

MTSN SIKABU
KEGIATAN UTAMA:
JASA PENDIDIKAN LANJUTAN TINGKAT PERTAMA KEAGAMAAN
LR,MESJID SIKABU, JL
KEC. KUALA BATEE, 23766

MTSN TANGAN-TANGAN
KEGIATAN UTAMA:
JASA PENDIDIKAN LANJUTAN TINGKAT PERTAMA KEAGAMAAN
DUSUN SERANGKAI
KEC. TANGAN-TANGAN, 23763

MTSN UNGGUL SUSOH
KEGIATAN UTAMA:
JASA PENDIDIKAN LANJUTAN TINGKAT PERTAMA KEAGAMAAN
PENDIDIKAN NO. 56, JL
KEC. SUSOH, 23765
0656.91056

SLTP.NEG.KUALA BATEE
KEGIATAN UTAMA:
JASA PENDIDIKAN LANJUTAN TINGKAT PERTAMA
NASIONAL, JL
KEC. BABAH ROT, 23767

SMP 1 SUSOH
KEGIATAN UTAMA:
JASA PENDIDIKAN LANJUTAN TINGKAT PERTAMA
LETKOL BB. JALAL, JL
KEC. SUSOH, 23765

SMP 2 MANGGENG
KEGIATAN UTAMA:
JASA PENDIDIKAN LANJUTAN TINGKAT PERTAMA
DESA MEUNASAH SUKON
KEC. MANGGENG, 23762

SMP 2 TANGAN TANGAN
KEGIATAN UTAMA:
JASA PENDIDIKAN LANJUTAN TINGKAT PERTAMA
LHANG, JL
KEC. TANGAN-TANGAN

SMP 3 BLANGPIDIE
KEGIATAN UTAMA:
JASA PENDIDIKAN LANJUTAN TINGKAT PERTAMA
DESA BAHARU
KEC. BLANG PIDIE

SMP I BLANGPIDIE
KEGIATAN UTAMA:
JASA PENDIDIKAN LANJUTAN TINGKAT PERTAMA
DESA COT MANE
KEC. BLANG PIDIE

SMP KUALA BATEE
KEGIATAN UTAMA:
JASA PENDIDIKAN LANJUTAN TINGKAT PERTAMA
MBO- TTUAN, JL
KEC. KUALA BATEE, 23766

SMP,NEG,1 BABAH ROT
KEGIATAN UTAMA:
JASA PENDIDIKAN LANJUTAN TINGKAT PERTAMA
BABAHROT, JL
KEC. BABAH ROT, 23767

SMP. NEGERI 2 BLANG PIDIE
KEGIATAN UTAMA:
JASA PENDIDIKAN LANJUTAN TINGKAT PERTAMA
ISKANDAR MUDA, JL
KEC. BLANG PIDIE, 23764
0659.91186

SMPN 1 KUALA BATEE
KEGIATAN UTAMA:
JASA PENDIDIKAN LANJUTAN TINGKAT PERTAMA
RAYA, JL
KEC. KUALA BATEE

SMPN 1 TANGAN-TANGAN
KEGIATAN UTAMA:
JASA PENDIDIKAN LANJUTAN TINGKAT PERTAMA
DUSUN SERANGKAI
KEC. TANGAN-TANGAN, 23763

SMPN 2 SUSOH
KEGIATAN UTAMA:
JASA PENDIDIKAN LANJUTAN TINGKAT PERTAMA
DESA PADANG BARU
KEC. SUSOH

http://www.bps.go.id

SMPN 3 SUSOH
KEGIATAN UTAMA:
JASA PENDIDIKAN LANJUTAN TINGKAT PERTAMA
DESA LADANG
KEC. SUSOH

SMPN. MANGGENG
KEGIATAN UTAMA:
JASA PENDIDIKAN LANJUTAN TINGKAT PERTAMA
DESA KEDAI
KEC. MANGGENG, 23762

MTS SWASTA
KEGIATAN UTAMA:
JASA PENDIDIKAN LANJUTAN TINGKAT PERTAMA KEAGAMAAN
GUNONG CUT, JL
KEC. TANGAN-TANGAN

MAN MEDANG ARA
KEGIATAN UTAMA:
JASA PENDIDIKAN LANJUTAN TINGKAT ATAS
DESA MEDANG ARA
KEC. BLANG PIDIE

SMA 2 MANGGENG
KEGIATAN UTAMA:
JASA PENDIDIKAN LANJUTAN TINGKAT ATAS
DESA MEUNASAH SUKON
KEC. MANGGENG, 23762

SMA I BLANGPIDIE
KEGIATAN UTAMA:
JASA PENDIDIKAN LANJUTAN TINGKAT ATAS
DESA KUTA TINGGI
KEC. BLANG PIDIE

SMA NEG. 1 TANGAN - TANGAN
KEGIATAN UTAMA:
JASA PENDIDIKAN LANJUTAN TINGKAT ATAS
NASIONAL NO. 2, JL
KEC. TANGAN-TANGAN, 23763
0659.91903

SMA NEGERI1 BABAHROT
KEGIATAN UTAMA:
JASA PENDIDIKAN LANJUTAN TINGKAT ATAS
DUSUN PASAR PANTAI RAKYAT
KEC. BABAH ROT, 23767

SMAN 1 MANGGENG
KEGIATAN UTAMA:
JASA PENDIDIKAN LANJUTAN TINGKAT ATAS
DESA SEUNALOP
KEC. MANGGENG, 23762

SMAN 1 SUSOH
KEGIATAN UTAMA:
JASA PENDIDIKAN LANJUTAN TINGKAT ATAS
DESA PULAU KAYU
KEC. SUSOH

MAS MANGGENG
KEGIATAN UTAMA:
JASA PENDIDKAN SEKOLAH MENENGAH ATAS
WAIWERANG
KEC. MANGGENG, 86261
0383.29094

SMA HARAPAN PERSADA
KEGIATAN UTAMA:
PENDIDIKAN MENENGAH ATAS
BBK KEMANG, JL
KEC. SUSOH, 16620
0251.626754

SMA SWASTA
KEGIATAN UTAMA:
JASA PENDIDKAN SEKOLAH MENENGAH ATAS
BAHOROK, JL
KEC. TANGAN-TANGAN, 20774

SMA SWASTA
KEGIATAN UTAMA:
PENDIDIKAN MENENGAH ATAS
ABADI, JL
KEC. BLANG PIDIE

SMU, PASAR KUTA BAHAGIA
KEGIATAN UTAMA:
SEKOLAH MENENGAH UMUM
LINGKUNGAN IV
KEC. KUALA BATEE

SMK BLANG PIDIE
KEGIATAN UTAMA:
JASA PENDIDIKAN MENENGAH KEJURUAN
PULAU KAYU, JL
KEC. SUSOH

SMK I MANGGENG
KEGIATAN UTAMA:
JASA PENDIDIKAN KEGURUAN PEMERINTAH
DESA COT BA-U
KEC. MANGGENG, 23762

KABUPATEN GAYO LUES

MTSN. BLANGKEJREN
KEGIATAN UTAMA:
JASA PENDIDIKAN LANJUTAN TINGKAT PERTAMA KEAGAMAAN
BUSTANUSSALAM- UJUNGDAH, JL
KEC. BLANG KEJEREN, 24653

SMP NEG KENYARAN
KEGIATAN UTAMA:
JASA PENDIDIKAN LANJUTAN TINGKAT PERTAMA
PANTAN CUACA, JL
KEC. PANTAN CUACA, 24654

SMP NEGERI 1 BLANGKEJREN
KEGIATAN UTAMA:
JASA PENDIDIKAN LANJUTAN TINGKAT PERTAMA
RAYA TAKENGON KM.1, JL
KEC. BLANG KEJEREN, 24653

SMP NEGRI 1 TRIPE JAYA
KEGIATAN UTAMA:
JASA PENDIDIKAN LANJUTAN TINGKAT PERTAMA
HAZAMA TRIPE JAYA, JL
KEC. TRIPE JAYA, 24656

SMP UNIT KUTA PANJANG
KEGIATAN UTAMA:
JASA PENDIDIKAN LANJUTAN TINGKAT PERTAMA
DS PEPARIK GAIB
KEC. BLANGJERANGO

SMPN 1 CINTA MAJU
KEGIATAN UTAMA:
JASA PENDIDIKAN LANJUTAN TINGKAT PERTAMA
CINTA MAJU, JL
KEC. BLANGPEGAYON

SMPN 1 TERANGON
KEGIATAN UTAMA:
JASA PENDIDIKAN LANJUTAN TINGKAT PERTAMA
TERANGON, JL
KEC. TERANGON, 24656

SMPN RIKIT GAIB
KEGIATAN UTAMA:
JASA PENDIDIKAN LANJUTAN TINGKAT PERTAMA
KOTA RIKIT GAIB DSN UYEM TEBEL, JL
KEC. RIKIT GAIB, 24654

MAN BLANGKEJREN
KEGIATAN UTAMA:
JASA PENDIDIKAN LANJUTAN TINGKAT ATAS
BEMUNG- BLANGKEJREN, JL
KEC. BLANG KEJEREN, 24653

SMA N. 1. BLANGKEJREN
KEGIATAN UTAMA:
JASA PENDIDIKAN LANJUTAN TINGKAT ATAS
RAYA TAKENGON- UJUNGDAH, JL
KEC. BLANG KEJEREN, 24653

SMA NEGERI 1 BLANG PEGAYON
KEGIATAN UTAMA:
JASA PENDIDIKAN LANJUTAN TINGKAT ATAS
KAMPUNG JAWA LAPANGAN SD 4, JL
KEC. BLANG KEJEREN, 64253

SMA NEGERI KUTA PANJANG
KEGIATAN UTAMA:
JASA PENDIDIKAN LANJUTAN TINGKAT ATAS
KERUKUNAN KOTA PANJANG, JL
KEC. KUTA PANJANG

SMAN 1 TERANGON
KEGIATAN UTAMA:
JASA PENDIDIKAN LANJUTAN TINGKAT ATAS
TERANGON, JL
KEC. TERANGON, 24656

SMAN RIKIT GAIB
KEGIATAN UTAMA:
JASA PENDIDIKAN LANJUTAN TINGKAT ATAS
KOTA RIKIT GAIB DSN UYEM TEBEL, JL
KEC. RIKIT GAIB, 24654

SMAN RIKIT GAIB
KEGIATAN UTAMA:
JASA PENDIDIKAN LANJUTAN TINGKAT ATAS
KOTA RIKIT GAIB DSN UYEM TEBEL, JL
KEC. RIKIT GAIB, 24654

SMU N1 SERI BUKIT
KEGIATAN UTAMA:
JASA PENDIDIKAN LANJUTAN TINGKAT ATAS
KONG BUR, JL
KEC. BLANGPEGAYON

SMA PEMDA GAYO LUES
KEGIATAN UTAMA:
JASA PENDIDIKAN TINGKAT MENENGAH ATAS
STASIUN KA, JL
KEC. BLANGPEGAYON, 20586

KABUPATEN ACEH TAMIANG

MTSN
KEGIATAN UTAMA:
JASA PENDIDIKAN LANJUTAN TINGKAT PERTAMA KEAGAMAAN
DUSUN MESJID
KEC. SERUWAY, 24473

MTSN TELAGA MEKU
KEGIATAN UTAMA:
JASA PENDIDIKAN LANJUTAN TINGKAT PERTAMA KEAGAMAAN
DUSUN RAHMAT
KEC. BENDAHARA, 24472

http://www.bpsgo.id

SLTP NEGERI 6 KEJURUAN MUDA
KEGIATAN UTAMA:
JASA PENDIDIKAN LANJUTAN TINGKAT PERTAMA
DUSUN SUKA MAJU
KEC. KEJURUAN MUDA, 24477

SLTP NEGERI I T.HULU
KEGIATAN UTAMA:
JASA PENDIDIKAN LANJUTAN TINGKAT PERTAMA
DSN SP TIGA
KEC. TAMIANG HULU

SLTP TERBUKA
KEGIATAN UTAMA:
JASA PENDIDIKAN LANJUTAN TINGKAT PERTAMA
DUSUN AUR TERJUN
KEC. KARANG BARU, 24476

SMP 2 TH
KEGIATAN UTAMA:
JASA PENDIDIKAN LANJUTAN TINGKAT PERTAMA
DSN SALAM
KEC. TAMIANG HULU

SMP N. 2 KARANG BARU
KEGIATAN UTAMA:
JASA PENDIDIKAN LANJUTAN TINGKAT PERTAMA
DUSUN DAMAI
KEC. KARANG BARU, 24476
0641-7000090

SMP N. 4 PERCONTOHAN
KEGIATAN UTAMA:
JASA PENDIDIKAN LANJUTAN TINGKAT PERTAMA
PT.PPP KEBUN TAMIANG, JL
KEC. KARANG BARU, 24476

SMP NEGERI 1 KARANG BARU
KEGIATAN UTAMA:
JASA PENDIDIKAN LANJUTAN TINGKAT PERTAMA
DSN. INPRES DESA BUNDAR
KEC. KARANG BARU, 24476

SMP NEGERI 1 SERUWAY
KEGIATAN UTAMA:
JASA PENDIDIKAN LANJUTAN TINGKAT PERTAMA
DSN SUKA MULIA
KEC. SERUWAY, 24473

SMP NEGERI 1 TUALANG BARU
KEGIATAN UTAMA:
JASA PENDIDIKAN LANJUTAN TINGKAT PERTAMA
DESA PEMBANGUNAN
KEC. MANYAK PAYED, 24474

SMP NEGERI 2 KEJURUAN MUDA
KEGIATAN UTAMA:
JASA PENDIDIKAN LANJUTAN TINGKAT PERTAMA
DSN TUALANG
KEC. KEJURUAN MUDA, 24477

SMP NEGERI 2 KUALA SIMPANG
KEGIATAN UTAMA:
JASA PENDIDIKAN LANJUTAN TINGKAT PERTAMA
SEDAR GG PENDIDIKAN, JL
KEC. KOTA KUALA SIMPANG, 24475

SMP NEGERI 2 M. PAYED
KEGIATAN UTAMA:
JASA PENDIDIKAN LANJUTAN TINGKAT PERTAMA
DUSUN SEJAHTERA DESA UJUNG TANJONG
KEC. MANYAK PAYED, 24471

SMP NEGERI 3
KEGIATAN UTAMA:
JASA PENDIDIKAN LANJUTAN TINGKAT PERTAMA
RANTAU KUALA SIMPANG, JL
KEC. RANTAU, 24474
0641.31823

SMP NEGERI 3 HARUM SARI
KEGIATAN UTAMA:
JASA PENDIDIKAN LANJUTAN TINGKAT PERTAMA
DUSUN CEMPAKA
KEC. TAMIANG HULU, 24478

SMP NEGERI I SUNGAI IYU
KEGIATAN UTAMA:
JASA PENDIDIKAN LANJUTAN TINGKAT PERTAMA
MESJID SUNGAI IYU, JL
KEC. BENDAHARA, 24472

SMPN 2 BENDAHARA
KEGIATAN UTAMA:
JASA PENDIDIKAN LANJUTAN TINGKAT PERTAMA
DUSUN UJ LEUBAT
KEC. BENDAHARA, 24472

SMPN 3 BENDAHARA
KEGIATAN UTAMA:
JASA PENDIDIKAN LANJUTAN TINGKAT PERTAMA
DESA RAJA
KEC. BENDAHARA, 24472

SMPN 4, MUSADIQ SPD
KEGIATAN UTAMA:
JASA PENDIDIKAN LANJUTAN TINGKAT PERTAMA
DSN CEMPAKA SUKA MULIA
KEC. RANTAU, 24474

SMPS NAKHODA BANDING
KEGIATAN UTAMA:
JASA PENDIDIKAN LANJUTAN TINGKAT PERTAMA
DUSUN BATU IV
KEC. SERUWAY, 24473

MADRASAH TSANAWIYAH SWASTA
KEGIATAN UTAMA:
JASA PENDIDIKAN LANJUTAN TINGKAT PERTAMA
KEAGAMAAN
DSN HARUM SARI
KEC. KEJURUAN MUDA, 24477

MADRASAH TSANAWIYAH SWASTA, YAYASAN
KEGIATAN UTAMA:
JASA PENDIDIKAN LANJUTAN TINGKAT PERTAMA
KEAGAMAAN
DUSUN INPRES
KEC. KEJURUAN MUDA, 24477

MADRASAH TSANAWIYAH SWASTA, YAYASAN
KEGIATAN UTAMA:
JASA PENDIDIKAN LANJUTAN TINGKAT PERTAMA
KEAGAMAAN
CUT NYAK DHIEN NO 41, JL
KEC. KOTA KUALA SIMPANG, 24475

MTS AL-MA-ARIF, YAYASAN
KEGIATAN UTAMA:
JASA PENDIDIKAN LANJUTAN TINGKAT PERTAMA
KEAGAMAAN
JALN ISKANDAR MUDA NO. 77, JL
KEC. KOTA KUALA SIMPANG, 24475
0645.31311

MTS FILINO, YAYASAN
KEGIATAN UTAMA:
JASA PENDIDIKAN LANJUTAN TINGKAT PERTAMA
KEAGAMAAN
DSN SUKA MAJU
KEC. KEJURUAN MUDA, 24477

MTS ISTIQAMAH
KEGIATAN UTAMA:
JASA PENDIDIKAN LANJUTAN TINGKAT PERTAMA
KEAGAMAAN
DUSUN TAMIANG
KEC. RANTAU, 24474

MTS S YASPENDI, YAYASAN
KEGIATAN UTAMA:
JASA PENDIDIKAN LANJUTAN TINGKAT PERTAMA
KEAGAMAAN
MESJID SUNGAI IYU, JL
KEC. BENDAHARA, 24472

MTS SWASTA, YAYASAN
KEGIATAN UTAMA:
JASA PENDIDIKAN LANJUTAN TINGKAT PERTAMA
KEAGAMAAN
DUSUN KUTA
KEC. MANYAK PAYED, 24471

MTS. AL IKHLAS, YAYASAN
KEGIATAN UTAMA:
JASA PENDIDIKAN LANJUTAN TINGKAT PERTAMA
KEAGAMAAN
TANAH TERBAN, JL
KEC. KARANG BARU, 24476

MTS.S AL AZHAR
KEGIATAN UTAMA:
JASA PENDIDIKAN LANJUTAN TINGKAT PERTAMA
KEAGAMAAN
DUSUN SIDODADI
KEC. TAMIANG HULU, 24478

MTSS
KEGIATAN UTAMA:
JASA PENDIDIKAN LANJUTAN TINGKAT PERTAMA
KEAGAMAAN
DUSUN ANGGREK
KEC. TAMIANG HULU, 24478

MTSS ALWASLIYAH KSP, YAYASAN
KEGIATAN UTAMA:
JASA PENDIDIKAN LANJUTAN TINGKAT PERTAMA
KEAGAMAAN
S. PARMAN NO 48, JL
KEC. KOTA KUALA SIMPANG, 24475
0641.31114

MTSS SWASTA MUTIARA, YAYASAN
KEGIATAN UTAMA:
JASA PENDIDIKAN LANJUTAN TINGKAT PERTAMA
KEAGAMAAN
DSN SUKA MAJU
KEC. SERUWAY, 24473

PESANTREN AL HIDAYAH, YAYASAN
KEGIATAN UTAMA:
JASA PENDIDIKAN LANJUTAN TINGKAT PERTAMA
KEAGAMAAN
DSN KENANGA
KEC. KEJURUAN MUDA, 24477

PONDOK PASANTREN DARUL MUKHLISIN
KEGIATAN UTAMA:
JASA PENDIDIKAN LANJUTAN TINGKAT PERTAMA
KEAGAMAAN
DSN FAMILI
KEC. KARANG BARU, 24476

SLTP MUHAMMADIYAH, YAYASAN
KEGIATAN UTAMA:
JASA PENDIDIKAN LANJUTAN TINGKAT PERTAMA
S PRMAN, JL
KEC. KOTA KUALA SIMPANG

SLTP. N. 3. KARANG BARU
KEGIATAN UTAMA:
JASA PENDIDIKAN LANJUTAN TINGKAT PERTAMA
DSN. GELUGUR
KEC. KARANG BARU, 24476

SMP SWASTA DARMA BAKTI, YAYASAN
KEGIATAN UTAMA:
JASA PENDIDIKAN LANJUTAN TINGKAT PERTAMA
DSN TUALANG
KEC. KEJURUAN MUDA, 24477

http://www.bps.go.id

SMP SWASTA DHARMA PATRA, YAYASAN
KEGIATAN UTAMA:
JASA PENDIDIKAN LANJUTAN TINGKAT PERTAMA
JAKARTA, JL
KEC. RANTAU

SMP SWASTA NASRUDDIN
KEGIATAN UTAMA:
JASA PENDIDIKAN LANJUTAN TINGKAT PERTAMA
DUSUN I
KEC. KEJURUAN MUDA, 24477

SMP SWASTA SUKA MAKMUR
KEGIATAN UTAMA:
JASA PENDIDIKAN LANJUTAN TINGKAT PERTAMA
DUSUN ALUR HITAM
KEC. KEJURUAN MUDA, 24477

SMP TERBUKA
KEGIATAN UTAMA:
JASA PENDIDIKAN LANJUTAN TINGKAT PERTAMA
DUSUN PELITA
KEC. BENDAHARA, 24472

SMPS
KEGIATAN UTAMA:
JASA PENDIDIKAN LANJUTAN TINGKAT PERTAMA
DUSUN III BANDAR BARU
KEC. TAMIANG HULU, 24478

MAN T HULU
KEGIATAN UTAMA:
JASA PENDIDIKAN LANJUTAN TINGKAT ATAS
DSN SP TIGA
KEC. TAMIANG HULU

MAN TULANG CUT
KEGIATAN UTAMA:
JASA PENDIDIKAN LANJUTAN TINGKAT ATAS
MEDAN-BANDA ACEH, JL
KEC. MANYAK PAYED, 24471

SMA I BENDAHARA
KEGIATAN UTAMA:
JASA PENDIDIKAN LANJUTAN TINGKAT ATAS
SNB DALAM MESJID S.IYU, JL
KEC. BENDAHARA, 24472

SMA NEGERI 1 SERUWAY
KEGIATAN UTAMA:
JASA PENDIDIKAN LANJUTAN TINGKAT ATAS
DSN SUKA MULIA
KEC. SERUWAY, 24473

SMA NEGERI 1 TUALANG CUT
KEGIATAN UTAMA:
JASA PENDIDIKAN LANJUTAN TINGKAT ATAS
PAHLAWAN, JL
KEC. MANYAK PAYED, 24471

SMA NEGERI 2 HARUM SARI
KEGIATAN UTAMA:
JASA PENDIDIKAN LANJUTAN TINGKAT ATAS
DSN MAWAR
KEC. TAMIANG HULU

SMAN 1 KARANG BARU
KEGIATAN UTAMA:
JASA PENDIDIKAN LANJUTAN TINGKAT ATAS
DUSUN PADAT KARYA
KEC. KARANG BARU, 24476
0641.7000083

SMAN 3
KEGIATAN UTAMA:
JASA PENDIDIKAN LANJUTAN TINGKAT ATAS
DSN CEMPAKA SUKAMULIA
KEC. RANTAU, 24474

SMU NEGERI T HULU
KEGIATAN UTAMA:
JASA PENDIDIKAN LANJUTAN TINGKAT ATAS
DSN R MAYANG
KEC. TAMIANG HULU, 24473

SMUN. II
KEGIATAN UTAMA:
JASA PENDIDIKAN LANJUTAN TINGKAT ATAS
DUSUN MELATI
KEC. KEJURUAN MUDA, 24477

MA SYUKRONIA, YAYASAN
KEGIATAN UTAMA:
JASA PENDIDIKAN MENENGAH ATAS
DSN MEDALI
KEC. KEJURUAN MUDA, 67363

MADARASAH ALIYAH SWASTA
KEGIATAN UTAMA:
JASA PENDIDIKAN TINGKAT MADRASAH ALIYAH
COREKAN RAYA 737, JL
KEC. KEJURUAN MUDA, 64276

MAS BABUSSALAM
KEGIATAN UTAMA:
JASA PENDIDIKAN SEKOLAH MENENGAH UMUM SWASTA
PEMATANG PASIR LK IV, JL
KEC. TAMIANG HULU, 21333

SEKOLAH LUAR BIASA
KEGIATAN UTAMA:
JASA PENDIDIKAN TINGKAT MENENGAH ATAS
KP. BABAKAN BIRU
KEC. KARANG BARU

SMA AL MUNAWAR, YAYASAN
KEGIATAN UTAMA:
JASA PENDIDIKAN TINGKAT MENENGAH ATAS
MASJID 28, JL
KEC. KEJURUAN MUDA, 65753
0347.458687

SMA ALWASLIYAH
KEGIATAN UTAMA:
JASA PENDIDIKAN MENENGAH ATAS
DS. TANJUNG PAYANG
KEC. KOTA KUALA SIMPANG
0731.326667

SMA FAJAR HARAPAN, YAYASAN
KEGIATAN UTAMA:
MENYELENGGARAKAN SEKOLAH MENENGAH ATAS
GEDUNG ARCA NO. 52, JL
KEC. RANTAU

SMA HARAPAN MUTIARA, YAYASAN
KEGIATAN UTAMA:
PENNDIDIKAN SEKOLAH MENENGAH UMUM SWASTA
SERDAKO USMAN ALI25
KEC. SERUWAY, 90165
0411.326433

SMA PATRA NUSA, YAYASAN
KEGIATAN UTAMA:
JASA PENDIDIKAN TINGKAT MENENGAH ATAS
CIKUTRA 201, JL
KEC. RANTAU, 40124
0227.100835

SMA SR SAFIATUDDIN, YAYASAN
KEGIATAN UTAMA:
JASA PENDIDIKAN TINGKAT MENENGAH ATAS
DR SUTOMO, JL
KEC. KOTA KUALA SIMPANG, 28992

SMA SWASTA YESPENDI, YAYASAN
KEGIATAN UTAMA:
JASA PENDIDKAN SEKOLAH MENENGAH ATAS
SALAPIAN, JL
KEC. BENDAHARA

SMA SYAKIRAH, YAYASAN
KEGIATAN UTAMA:
JASA PENDIDIKAN MENENGAH ATAS
HOBE FURNISHINE CENTRE LT. 3 NO. 3, JL
KEC. KEJURUAN MUDA
0778.462857
0778.462857

SMAB SWASTA
KEGIATAN UTAMA:
JASA PENDIDIKAN SEKOLAH SMA SWASTA
MANIAMAS,JL
KEC. KEJURUAN MUDA, 78357
0563.21309

SMU TERBUKA, YAYASAN
KEGIATAN UTAMA:
PENDIDIKAN MENENGAH ATAS
PENDIDIKAN NO. 62, JL
KEC. MANYAK PAYED, 20126

SEKOLAH (STM)
KEGIATAN UTAMA:
JASA PENDIDIKAN LANJUTAN TINGKAT ATAS
DUSUN KAMBOJA
KEC. KEJURUAN MUDA, 24477

SMEA BANTA AHMAD, YAYASAN
KEGIATAN UTAMA:
JASA PENDIDIKAN TINGKAT MENENGAH ATAS
MAYJEN SUTOYO, JL
KEC. KOTA KUALA SIMPANG

SMK N 3 KARANG BARU
KEGIATAN UTAMA:
JASA PENDIDIKAN LANJUTAN TINGKAT ATAS
DUSUN DAMAI
KEC. KARANG BARU, 24476
0641.7000090

KABUPATEN NAGAN RAYA

MTSN. KEUDE LINTEUNG
KEGIATAN UTAMA:
JASA PENDIDIKAN LANJUTAN TINGKAT PERTAMA KEAGAMAAN
NASIONAL, JL
KEC. SEUNAGAN TIMUR, 23671

SLTP
KEGIATAN UTAMA:
JASA PENDIDIKAN LANJUTAN TINGKAT PERTAMA
DSN. SERBA GUNA
KEC. DARUL MAKMUR, 23662

SLTP
KEGIATAN UTAMA:
JASA PENDIDIKAN LANJUTAN TINGKAT PERTAMA
KULU, JL
KEC. SEUNAGAN

SLTP N
KEGIATAN UTAMA:
JASA PENDIDIKAN LANJUTAN TINGKAT PERTAMA
NASIONAL, JL
KEC. SEUNAGAN TIMUR, 23671
0655.41298

SMP
KEGIATAN UTAMA:
JASA PENDIDIKAN LANJUTAN TINGKAT PERTAMA
DESA ALUE KUYUN
KEC. DARUL MAKMUR, 23662

http://www.bps.go.id

SMP N 2 DARUL MAKMUR
KEGIATAN UTAMA:
JASA PENDIDIKAN LANJUTAN TINGKAT PERTAMA
SUKAMULIA, JL
KEC. DARUL MAKMUR, 23662

SMP NEGERI 4 SEUNAGAN
KEGIATAN UTAMA:
JASA PENDIDIKAN LANJUTAN TINGKAT PERTAMA
BLANG ARA JEURAM, JL
KEC. SEUNAGAN TIMUR, 23671

SMP NEGERI 5
KEGIATAN UTAMA:
JASA PENDIDIKAN LANJUTAN TINGKAT PERTAMA
PT. SOCHFINDO, JL
KEC. DARUL MAKMUR, 23662

SMP NEGERI 7 KUALA
KEGIATAN UTAMA:
JASA PENDIDIKAN LANJUTAN TINGKAT PERTAMA
ALUE BATA, JL
KEC. KUALA, 23661

SMP NEGERI I DARUL MAKMUR
KEGIATAN UTAMA:
JASA PENDIDIKAN LANJUTAN TINGKAT PERTAMA
DR. ERWIN IBRAHIM, JL
KEC. DARUL MAKMUR, 23662

SMP NEGERI PADANG PANYANG
KEGIATAN UTAMA:
JASA PENDIDIKAN LANJUTAN TINGKAT PERTAMA
DESA PADANG PANYANG
KEC. KUALA, 23661

SMP. NEGERI KUALA
KEGIATAN UTAMA:
JASA PENDIDIKAN LANJUTAN TINGKAT PERTAMA
NASIONAL. DUSUN SUKA MULIA, JL
KEC. KUALA, 23661

SMPN
KEGIATAN UTAMA:
JASA PENDIDIKAN LANJUTAN TINGKAT PERTAMA
DSN ALU RIMUNG
KEC. BEUTONG, 23672

SMPN SIMPANG PEUT
KEGIATAN UTAMA:
JASA PENDIDIKAN LANJUTAN TINGKAT PERTAMA
SIMPANG PEUT, JL
KEC. KUALA, 23661

MTS.S DARUL MAKMUT
KEGIATAN UTAMA:
JASA PENDIDIKAN LANJUTAN TINGKAT PERTAMA
KEAGAMAAN
DR. ERWIN IBRAHIM, JL
KEC. DARUL MAKMUR, 23662

PESANTREN RAJA TAMPOK
KEGIATAN UTAMA:
JASA PENDIDIKAN LANJUTAN TINGKAT PERTAMA
KEAGAMAAN
DSN ALU RIMUNG
KEC. BEUTONG, 23672

S M A DESA PADANG PANYANG
KEGIATAN UTAMA:
JASA PENDIDIKAN LANJUTAN TINGKAT ATAS
DESA PADANG PANYANG
KEC. KUALA, 23661

SMA
KEGIATAN UTAMA:
JASA PENDIDIKAN LANJUTAN TINGKAT ATAS
UJONG FATIHAH, JL
KEC. KUALA

SMA 2 DARUL MAKMUR
KEGIATAN UTAMA:
JASA PENDIDIKAN LANJUTAN TINGKAT ATAS
SUKAMULIA, JL
KEC. DARUL MAKMUR, 23662

SMAN I DARUL MAKMUR
KEGIATAN UTAMA:
JASA PENDIDIKAN LANJUTAN TINGKAT ATAS
DSN DAMAI TENTRAM
KEC. DARUL MAKMUR, 23662

SMU 2 SEUNAGAN
KEGIATAN UTAMA:
JASA PENDIDIKAN LANJUTAN TINGKAT ATAS
NASIONAL, JL
KEC. SEUNAGAN TIMUR, 23671

PESANTREN NURUL NABATI, YAYASAN
KEGIATAN UTAMA:
JASA PENDIDIKAN TINGKAT MENENGAH ATAS
KP. PANGRADIN 2
KEC. BEUTONG, 16670

PONPES NURDARISSALAM, YAYASAN
KEGIATAN UTAMA:
JASA PENDIDIKAN MENENGAH UMUM SWASTA
DS HARJOMULYO
KEC. SEUNAGAN TIMUR, 32182

KABUPATEN ACEH JAYA

MTSN LAMNO
KEGIATAN UTAMA:
JASA PENDIDIKAN LANJUTAN TINGKAT PERTAMA
KEAGAMAAN
LHUET, JL
KEC. JAYA, 23657

SLTP
KEGIATAN UTAMA:
JASA PENDIDIKAN LANJUTAN TINGKAT PERTAMA
DSN PEMUDA
KEC. TEUNOM, 23653

SLTP NEGERI 1 LAMNO
KEGIATAN UTAMA:
JASA PENDIDIKAN LANJUTAN TINGKAT PERTAMA
DESA GLE PUTOH
KEC. JAYA, 13657

SLTPN 3 LAMNO
KEGIATAN UTAMA:
JASA PENDIDIKAN LANJUTAN TINGKAT PERTAMA
BABAH DUA, JL
KEC. JAYA, 23657

SMP
KEGIATAN UTAMA:
JASA PENDIDIKAN LANJUTAN TINGKAT PERTAMA
ALUE PUNTI, JL
KEC. TEUNOM

SMP NEGERI 1 SETIA BAKTI
KEGIATAN UTAMA:
JASA PENDIDIKAN LANJUTAN TINGKAT PERTAMA
LHOK GEULUMPANG, JL
KEC. SETIA BAKTI, 23655

SMPN
KEGIATAN UTAMA:
JASA PENDIDIKAN LANJUTAN TINGKAT PERTAMA
TEUNOM SARAH RAYA, JL
KEC. TEUNOM, 23653

SMPN 1 SAMPOINET
KEGIATAN UTAMA:
JASA PENDIDIKAN LANJUTAN TINGKAT PERTAMA
LHOK KRUET, JL
KEC. SAMPOINIET, 23656

SMPN 2 TEUNOM
KEGIATAN UTAMA:
JASA PENDIDIKAN LANJUTAN TINGKAT PERTAMA
KEUDE PANGA, JL
KEC. PANGA, 23653

SMPN 4 TEUNOM
KEGIATAN UTAMA:
JASA PENDIDIKAN LANJUTAN TINGKAT PERTAMA
PAYA BARO, JL
KEC. TEUNOM, 23653

SMPN 5 TEUNOM
KEGIATAN UTAMA:
JASA PENDIDIKAN LANJUTAN TINGKAT PERTAMA
DS GP HARAPAN
KEC. PANGA, 23653

SMPN. 2 JAYA KEULUANG
KEGIATAN UTAMA:
JASA PENDIDIKAN LANJUTAN TINGKAT PERTAMA
LAMBAROH, JL
KEC. JAYA, 23657

MTSS KEUDE PANGA
KEGIATAN UTAMA:
JASA PENDIDIKAN LANJUTAN TINGKAT PERTAMA
KEAGAMAAN
DS KEUDE PANGA
KEC. PANGA, 23653

PESANTREN TGK RAHIMUDIN
KEGIATAN UTAMA:
JASA PENDIDIKAN LANJUTAN TINGKAT PERTAMA
KEAGAMAAN
SP II, JL
KEC. SAMPOINIET, 23656

SLTP GUPPI, YAYASAN
KEGIATAN UTAMA:
JASA PENDIDIKAN LANJUTAN TINGKAT PERTAMA
DESA BABAH KRUENG
KEC. JAYA, 23657

SLTA
KEGIATAN UTAMA:
JASA PENDIDIKAN LANJUTAN TINGKAT ATAS
DSN PEMUDA I
KEC. TEUNOM, 23653

SLTA PANGA
KEGIATAN UTAMA:
JASA PENDIDIKAN LANJUTAN TINGKAT ATAS
DS KEUDE PANGA
KEC. PANGA, 23653

SMU NEGERI 1 LAMNO
KEGIATAN UTAMA:
JASA PENDIDIKAN LANJUTAN TINGKAT ATAS
DESA MEUNASAH WEH
KEC. JAYA, 23657

SMK DARUL ABRAR
KEGIATAN UTAMA:
JASA PENDIDIKAN TINGKAT MENENGAH
KEJURUAN
BNA-MBO GAMPONG BARO, JL
KEC. SETIA BAKTI, 23655

KABUPATEN BENER MERIAH

http://www.bpsbgo.id

MTSN JANARATA
KEGIATAN UTAMA:
JASA PENDIDIKAN LANJUTAN TINGKAT PERTAMA KEAGAMAAN
JAMALUDDIN, JL
KEC. BANDAR, 24582

MTSN LAMPAHAN
KEGIATAN UTAMA:
JASA PENDIDIKAN LANJUTAN TINGKAT PERTAMA KEAGAMAAN
LAMPAHAN INDUK, JL
KEC. TIMANG GAJAH, 24553

PENDIDIKAN SEKOLAH TINGKAT PERTAMA
KEGIATAN UTAMA:
JASA PENDIDIKAN LANJUTAN TINGKAT PERTAMA
BIREUEN-TAKENGON KM.40, JL
KEC. PINTU RIME GAYO, 24553

SLTP JANARATA
KEGIATAN UTAMA:
JASA PENDIDIKAN LANJUTAN TINGKAT PERTAMA
JAMALUDDIN, JL
KEC. BANDAR, 24582

SMP II SP. TERITIT
KEGIATAN UTAMA:
JASA PENDIDIKAN LANJUTAN TINGKAT PERTAMA
SP. TERITIT, JL
KEC. WIH PESAM, 24581

SMP NEGERI IV TIMANG GAJAH
KEGIATAN UTAMA:
JASA PENDIDIKAN LANJUTAN TINGKAT PERTAMA
SIMPANG TUNYANG, JL
KEC. TIMANG GAJAH, 24553

SMP NEGERI I TIMANG GAJAH
KEGIATAN UTAMA:
JASA PENDIDIKAN LANJUTAN TINGKAT PERTAMA
DSN KEDAI RERONGA
KEC. TIMANG GAJAH, 24553

SMP NEGERI II ARULGADING
KEGIATAN UTAMA:
JASA PENDIDIKAN LANJUTAN TINGKAT PERTAMA
ARUL GADING, JL
KEC. PINTU RIME GAYO, 24553

SMPN 3 TIMANG GAJAH
KEGIATAN UTAMA:
JASA PENDIDIKAN LANJUTAN TINGKAT PERTAMA
MEKAR AYU, JL
KEC. TIMANG GAJAH, 24553

SMPN 4 BUKIT
KEGIATAN UTAMA:
JASA PENDIDIKAN LANJUTAN TINGKAT PERTAMA
DSN. UNING BERTIH
KEC. WIH PESAM, 24581

MTSS
KEGIATAN UTAMA:
JASA PENDIDIKAN LANJUTAN TINGKAT PERTAMA KEAGAMAAN
DSN. BUKIT
KEC. BANDAR, 24582

MTSS SEKOLAH SWASTA
KEGIATAN UTAMA:
JASA PENDIDIKAN LANJUTAN TINGKAT PERTAMA KEAGAMAAN
SUKARAMAI ATAS, JL
KEC. WIH PESAM, 21581

SEKOLAH MADRASYAH TSANAWIYAH SWASTA
KEGIATAN UTAMA:
JASA PENDIDIKAN LANJUTAN TINGKAT PERTAMA
BLANG RONGKA, JL
KEC. TIMANG GAJAH, 24553

SLTP SWASTA TIMANG GAJAH
KEGIATAN UTAMA:
JASA PENDIDIKAN LANJUTAN TINGKAT PERTAMA
BIREUEN-TAKENGON TIMANG GAJAH, JL
KEC. TIMANG GAJAH, 24553

MAN LAMPAHAN
KEGIATAN UTAMA:
JASA PENDIDIKAN LANJUTAN TINGKAT ATAS
DS.LAMPAHAN BARAT
KEC. TIMANG GAJAH, 24553

SMA N 2 TIMANG GAJAH
KEGIATAN UTAMA:
JASA PENDIDIKAN LANJUTAN TINGKAT ATAS
SUKA DAMAI LAMPAHAN, JL
KEC. TIMANG GAJAH, 24553

SMU NEGERI I TIMANG GAJAH
KEGIATAN UTAMA:
JASA PENDIDIKAN LANJUTAN TINGKAT ATAS
DUSUN AYU
KEC. TIMANG GAJAH, 24553

SMA UNGGUL BINAAN
KEGIATAN UTAMA:
JASA PENDIDIKAN TINGKAT MENENGAH ATAS
LETJEN SUTOYO ,JL
KEC. WIH PESAM, 57135

SMKS PANTE RAYA, YAYASAN
KEGIATAN UTAMA:
JASA PENDIDIKAN TINGKAT MENENGAH KEJURUAN
DSN. WIH BENGI
KEC. WIH PESAM, 24581

KOTA BANDA ACEH

MTSN 1
KEGIATAN UTAMA:
JASA PENDIDIKAN LANJUTAN TINGKAT PERTAMA KEAGAMAAN
POCUT BAREN, JL
KEC. KUTA ALAM

MTSN DARUL ULUM
KEGIATAN UTAMA:
JASA PENDIDIKAN LANJUTAN TINGKAT PERTAMA KEAGAMAAN
SYIAH KUALA NO 5, JL
KEC. KUTA ALAM

SMP 1
KEGIATAN UTAMA:
JASA PENDIDIKAN LANJUTAN TINGKAT PERTAMA
PROF A MAJID IBRAHIM, JL
KEC. MEURAXA

SMP 10
KEGIATAN UTAMA:
JASA PENDIDIKAN LANJUTAN TINGKAT PERTAMA
PEUTOMEURHOM, JL
KEC. ULEE KARENG

SMP 13
KEGIATAN UTAMA:
JASA PENDIDIKAN LANJUTAN TINGKAT PERTAMA
IR MOHD TAHER, JL
KEC. LUENG BATA

SMP 15
KEGIATAN UTAMA:
JASA PENDIDIKAN LANJUTAN TINGKAT PERTAMA
UTAMA NO 28, JL
KEC. JAYA BARU

SMP 18
KEGIATAN UTAMA:
JASA PENDIDIKAN LANJUTAN TINGKAT PERTAMA
TGK CHIK DIPINEUNG, JL
KEC. KUTA ALAM

SMP 19
KEGIATAN UTAMA:
JASA PENDIDIKAN LANJUTAN TINGKAT PERTAMA
SULTAN MALIKUL SALEH, JL
KEC. BANDA RAYA

SMP 2
KEGIATAN UTAMA:
JASA PENDIDIKAN LANJUTAN TINGKAT PERTAMA
BANDAR BARU, JL
KEC. KUTA ALAM

SMP 3
KEGIATAN UTAMA:
JASA PENDIDIKAN LANJUTAN TINGKAT PERTAMA
NYAK ADAM KAMIL III, JL
KEC. BAITURRAHMAN

SMP 4
KEGIATAN UTAMA:
JASA PENDIDIKAN LANJUTAN TINGKAT PERTAMA
H T DAUDSYAH NO 74, JL
KEC. KUTA ALAM

SMP 6
KEGIATAN UTAMA:
JASA PENDIDIKAN LANJUTAN TINGKAT PERTAMA
TGK LAM U NO 1, JL
KEC. KUTA ALAM

SMP 8
KEGIATAN UTAMA:
JASA PENDIDIKAN LANJUTAN TINGKAT PERTAMA
HAMZAH FANZURI NO 1, JL
KEC. SYIAH KUALA

SMP 9
KEGIATAN UTAMA:
JASA PENDIDIKAN LANJUTAN TINGKAT PERTAMA
H T DAUDSYAH NO 26, JL
KEC. KUTA ALAM

SMP NEGERI 11
KEGIATAN UTAMA:
JASA PENDIDIKAN LANJUTAN TINGKAT PERTAMA
SULTAN ISKANDAR MUDA, JL
KEC. BAITURRAHMAN, 23243

SMP NEGERI 17
KEGIATAN UTAMA:
JASA PENDIDIKAN LANJUTAN TINGKAT PERTAMA
SULTAN ISKANDAR MUDA, JL
KEC. BAITURRAHMAN, 23243
0651.7429277

SMP NEGERI 5 BANDA ACEH
KEGIATAN UTAMA:
JASA PENDIDIKAN LANJUTAN TINGKAT PERTAMA
SULTAN ISKANDAR MUDA , JL
KEC. BAITURRAHMAN, 23233
0651.7425630

MTS BABUN NAJAH
KEGIATAN UTAMA:
JASA PENDIDIKAN LANJUTAN TINGKAT PERTAMA KEAGAMAAN
KEBUN RAJA, JL
KEC. ULEE KARENG

http://www.bps.go.id

SLTP KARTIKA, YAYASAN
KEGIATAN UTAMA:
JASA PENDIDIKAN LANJUTAN TINGKAT PERTAMA
NYAK ADAM KAMIL, JL
KEC. BAITURRAHMAN, 23241

SMP BUDI DHARMA, YAYASAN
KEGIATAN UTAMA:
JASA PENDIDIKAN LANJUTAN TINGKAT PERTAMA
SULTAN ISKANDAR MUDA, JL
KEC. BAITURRAHMAN, 23243

SMP LB YPAC, YAYASAN
KEGIATAN UTAMA:
JASA PENDIDIKAN LANJUTAN TINGKAT PERTAMA
PATI NO 4, JL
KEC. KUTA ALAM

SMP METHODIST B. ACEH, YAYASAN
KEGIATAN UTAMA:
JASA PENDIDIKAN LANJUTAN TINGKAT PERTAMA
POCUT BAREN NO.3, JL
KEC. KUTA ALAM, 23123

SMP MUHAMMADIYAH
KEGIATAN UTAMA:
JASA PENDIDIKAN LANJUTAN TINGKAT PERTAMA
PROF MAJID IBRAHIM I NO 27, JL
KEC. BAITURRAHMAN

MAN RUKOH
KEGIATAN UTAMA:
JASA PENDIDIKAN LANJUTAN TINGKAT ATAS
LINGKAR KAMPUS, JL
KEC. SYIAH KUALA, 23111

SMA 1
KEGIATAN UTAMA:
JASA PENDIDIKAN LANJUTAN TINGKAT ATAS
PROF A MAJID IBRAHIM, JL
KEC. MEURAXA

SMA 2
KEGIATAN UTAMA:
JASA PENDIDIKAN LANJUTAN TINGKAT ATAS
LAKSANA MALAHAYATI, JL
KEC. KUTA ALAM

SMA 3
KEGIATAN UTAMA:
JASA PENDIDIKAN LANJUTAN TINGKAT ATAS
TGK H DAUD BEUREUEH, JL
KEC. KUTA ALAM

SMA 4
KEGIATAN UTAMA:
JASA PENDIDIKAN LANJUTAN TINGKAT ATAS
PANGLIMA NYAK MAKAM, JL
KEC. KUTA ALAM

SMA 5
KEGIATAN UTAMA:
JASA PENDIDIKAN LANJUTAN TINGKAT ATAS
DARUSSALAM, JL
KEC. SYIAH KUALA

SMA 9
KEGIATAN UTAMA:
JASA PENDIDIKAN LANJUTAN TINGKAT ATAS
KOMPLEK STADION H BANGSA, JL
KEC. LUENG BATA

SMA N 10 FAJAR BANGSA
KEGIATAN UTAMA:
JASA PENDIDIKAN LANJUTAN TINGKAT ATAS
PENDIDIKAN, JL
KEC. BAITURRAHMAN

SMA 7
KEGIATAN UTAMA:
JASA PENDIDIKAN MENENGAH ATAS
RM SAID 111 ,JL
KEC. KUTA ALAM, 57132

SMA 8
KEGIATAN UTAMA:
JASA PENDIDIKAN LANJUTAN TINGKAT ATAS
DR TAMAELA, JL
KEC. SYIAH KUALA, 97111

SMA ADIDARMA
KEGIATAN UTAMA:
BELAJAR MENGAJAR TINGKAT SMA
GADINGMANGU
KEC. KUTA ALAM, 67467
0327.867552

SMA BUDI DHARMA, YAYASAN
KEGIATAN UTAMA:
JASA PENDIDIKAN LANJUTAN SWASTA
BARISAN BANTENG, JL
KEC. BAITURRAHMAN, 43214

SMA METHODIST B. ACEH, YAYASAN
KEGIATAN UTAMA:
JASA PENDIDIKAN TINGKAT MENENGAH ATAS
KEDIRI NO 78 WATES, JL
KEC. KUTA ALAM, 64774
0354.442453

SMA SARIFUDDIN
KEGIATAN UTAMA:
JASA PENDIDIKAN TINGKAT MENENGAH ATAS
CEMPAKA 27-27, JL
KEC. KUTA ALAM, 60277
0375.467623

SMU KARTIKA XIX, YAYASAN
KEGIATAN UTAMA:
JASA PENDIDIKAN TINGKAT MENENGAH ATAS
JALAN PALAPA NO 8
KEC. BAITURRAHMAN, 93121

SMU MUHAMMADIYAH, YAYASAN
KEGIATAN UTAMA:
JASA PENDIDIKAN TINGKAT MENENGAH ATAS
RATULANGI NO 101
KEC. BAITURRAHMAN
0411.856169

SMK MUHAMMADIYAH, YAYASAN
KEGIATAN UTAMA:
PENDIDIKAN MENENGAH ATAS
UJONG BATEE NO. 43, JL
KEC. BAITURRAHMAN, 23243

KOTA SABANG

MTSN DARUL HIJRAH
KEGIATAN UTAMA:
JASA PENDIDIKAN LANJUTAN TINGKAT PERTAMA
KEAGAMAAN
LINGKUNGAN COT DAMA, JL
KEC. SUKAKARYA, 23516

MTSN KOTA SABANG
KEGIATAN UTAMA:
JASA PENDIDIKAN LANJUTAN TINGKAT PERTAMA
KEAGAMAAN
LANUD MAIMUN SALEH, JL
KEC. SUKAJAYA, 23522
0652.7000035

SLTP NEGERI 2 SABANG
KEGIATAN UTAMA:
JASA PENDIDIKAN LANJUTAN TINGKAT PERTAMA
KH AGUS SALIM, JL
KEC. SUKAJAYA
0652.21284

SMP NEGERI NO 5
KEGIATAN UTAMA:
JASA PENDIDIKAN LANJUTAN TINGKAT PERTAMA
LINGKUNGAN PUTRO IJO, JL
KEC. SUKAKARYA, 23514

SMP NEGERI 1
KEGIATAN UTAMA:
JASA PENDIDIKAN LANJUTAN TINGKAT PERTAMA
YOS SUDARSO, JL
KEC. SUKAJAYA
0652.21091

SMP NEGERI 3
KEGIATAN UTAMA:
JASA PENDIDIKAN LANJUTAN TINGKAT PERTAMA
BALOHAN, JL
KEC. SUKAJAYA

SMP NEGERI 4
KEGIATAN UTAMA:
JASA PENDIDIKAN LANJUTAN TINGKAT PERTAMA
BLANG MUKIM, JL
KEC. SUKAJAYA, 23528

SMP NEGERI 6
KEGIATAN UTAMA:
JASA PENDIDIKAN LANJUTAN TINGKAT PERTAMA
LINGKUNGAN MESJID, JL
KEC. SUKAKARYA, 23516

SMP ISLAM AL MUJADDIN, YAYASAN
KEGIATAN UTAMA:
JASA PENDIDIKAN LANJUTAN TINGKAT PERTAMA
BANDARA MAIMUN SALEH, JL
KEC. SUKAJAYA

MAN
KEGIATAN UTAMA:
JASA PENDIDIKAN LANJUTAN TINGKAT ATAS
YOSSUDARSO, JL
KEC. SUKAJAYA, 23522
0652.7000032

SMA NEGERI 2
KEGIATAN UTAMA:
JASA PENDIDIKAN LANJUTAN TINGKAT ATAS
LINGKUNGAN PUTRO IJO, JL
KEC. SUKAKARYA, 23514

SMU NEGERI 1
KEGIATAN UTAMA:
JASA PENDIDIKAN LANJUTAN TINGKAT ATAS
O SURAPATI, JL
KEC. SUKAKARYA, 23511
0652.21240

SMK NEGERI 1
KEGIATAN UTAMA:
JASA PENDIDIKAN MENENGAH KEJURUAN
BY PASS, JL
KEC. SUKAJAYA, 23522
0652.21841
0652.21841
smkn1_sabang@yahoo.com

KOTA LANGSA

http://aceh.bps.go.id

MADRASAH TSNAWIYAH NEGERI LANGSA
KEGIATAN UTAMA:
JASA PENDIDIKAN LANJUTAN TINGKAT PERTAMA KEAGAMAAN
DUSUN PERSATUAN
KEC. LANGSA TIMUR, 24451

SEKOLAH MTSN, YAYASAN
KEGIATAN UTAMA:
JASA PENDIDIKAN LANJUTAN TINGKAT PERTAMA
KEBUN BARU, JL
KEC. LANGSA BARAT, 24451

SLTP NEGERI 8 LANGSA
KEGIATAN UTAMA:
JASA PENDIDIKAN LANJUTAN TINGKAT PERTAMA
HAMZAH FANZURI, JL
KEC. LANGSA TIMUR, 24451
0641.21773

SLTP NO. 9 LANGSA
KEGIATAN UTAMA:
JASA PENDIDIKAN LANJUTAN TINGKAT PERTAMA
P. POLEM, JL
KEC. LANGSA KOTA, 24416

SMPN NO.6
KEGIATAN UTAMA:
JASA PENDIDIKAN LANJUTAN TINGKAT PERTAMA
PERUMNAS DSN.PUSARA, JL
KEC. LANGSA BARAT

SMP CUT NYAK DHIEN, YAYASAN
KEGIATAN UTAMA:
JASA PENDIDIKAN LANJUTAN TINGKAT PERTAMA
A YANI, JL
KEC. LANGSA KOTA, 24416
0641.22023

SMA N 4 LANGSA
KEGIATAN UTAMA:
JASA PENDIDIKAN LANJUTAN TINGKAT ATAS
GAMPONG SIMPANG LHEE, JL
KEC. LANGSA BARAT

SMA NEG 3 LANGSA
KEGIATAN UTAMA:
JASA PENDIDIKAN LANJUTAN TINGKAT ATAS
T CUT NYAK DHIEN NO 27, JL
KEC. LANGSA KOTA, 24416
0641.21427

SMU NEGERI 2 LANGSA
KEGIATAN UTAMA:
JASA PENDIDIKAN LANJUTAN TINGKAT ATAS
DUSUN BAKTI
KEC. LANGSA TIMUR, 24451
0641.22026

SMK NEG 3 LANGSA
KEGIATAN UTAMA:
JASA PENDIDIKAN MENENGAH KEJURUAN
KARTINI , JL
KEC. LANGSA BARAT, 24415
0641.021630

MAN MUQ, YAYASAN
KEGIATAN UTAMA:
JASA PENDIDIKAN SEKOLAH MENENGAH UMUM SWASTA
BOTTOE
KEC. LANGSA TIMUR, 90761

PENDIDIKAN PAKET A ,B DAN C NURUL AIDA
KEGIATAN UTAMA:
JASA PENDIDIKAN MENENGAH ATAS
DUSUN KAPIDI
KEC. LANGSA KOTA, 92961

SMA CUT NYAK DHIEN, YAYASAN
KEGIATAN UTAMA:
JASA PENDIDKAN SEKOLAH MENENGAH ATAS
DELTA RAYA,JL
KEC. LANGSA KOTA, 15138
0215.536268

SMA NTS MUQ, YAYASAN
KEGIATAN UTAMA:
JASA PENDIDIKAN TINGKAT MENENGAH ATAS
DSN DINOYO
KEC. LANGSA TIMUR, 67373

SMA SWASTA PGRI LANGSA, YAYASAN
KEGIATAN UTAMA:
JASA PENDIDIKAN MENENGAH ATAS
PETA, JL
KEC. LANGSA BARAT

SMEA CUT NYAK DHIEN, YAYASAN
KEGIATAN UTAMA:
BELAJAR MENGAJAR TINGKAT ATAS KEJURUAN
A.YANI, JL
KEC. LANGSA KOTA, 24416

SMK ALWASHLIYAH, YAYASAN
KEGIATAN UTAMA:
JASA PENDIDIKAN MENENGAH ATAS
GHAZALI, JL
KEC. LANGSA KOTA

SMK PERIKANAN
KEGIATAN UTAMA:
JASA PENDIDIKAN TINGKAT MENENGAH KEJURUAN
DUSUN BAKTI
KEC. LANGSA TIMUR, 24451
0641.22026

SMK. MUQ, YAYASAN
KEGIATAN UTAMA:
JASA PENDIDIKAN TINGKAT MENENGAH ATAS
DSN FIRDAUS
KEC. LANGSA TIMUR, 24451

STM CUT NYAK DHIEN, YAYASAN
KEGIATAN UTAMA:
BELAJAR MENGAJAR TINGKAT ATAS KEJURUAN
A YANI, JL
KEC. LANGSA KOTA, 24416
0641.22023

KOTA LHOKSEUMAWE

MTSN
KEGIATAN UTAMA:
JASA PENDIDIKAN LANJUTAN TINGKAT PERTAMA KEAGAMAAN
REL, JL
KEC. BLANG MANGAT

MTSN
KEGIATAN UTAMA:
JASA PENDIDIKAN LANJUTAN TINGKAT PERTAMA KEAGAMAAN
SAMUDRA, JL
KEC. BANDA SAKTI

SMP 8 LHOKSEUMAWE
KEGIATAN UTAMA:
JASA PENDIDIKAN LANJUTAN TINGKAT PERTAMA
BLANG PULO, JL
KEC. MUARA DUA

SMP N 2
KEGIATAN UTAMA:
JASA PENDIDIKAN LANJUTAN TINGKAT PERTAMA
DARUSALAM, JL
KEC. BANDA SAKTI

SMP N 4, YAYASAN
KEGIATAN UTAMA:
JASA PENDIDIKAN LANJUTAN TINGKAT PERTAMA
UMAR AFAN, JL
KEC. BANDA SAKTI

SMP N V
KEGIATAN UTAMA:
JASA PENDIDIKAN LANJUTAN TINGKAT PERTAMA
NELAYAN LR II, JL
KEC. BANDA SAKTI

SMP N. III LHOKSEUMAWE
KEGIATAN UTAMA:
JASA PENDIDIKAN LANJUTAN TINGKAT PERTAMA
PETUA ALI GANG PENDIDIKAN, JL
KEC. BANDA SAKTI, 24351

SMP NEGERI 10
KEGIATAN UTAMA:
JASA PENDIDIKAN LANJUTAN TINGKAT PERTAMA
MEURAKSA, JL
KEC. BLANG MANGAT

SMP NEGERI NO 9
KEGIATAN UTAMA:
JASA PENDIDIKAN LANJUTAN TINGKAT PERTAMA
BLANG WEU PANJOE, JL
KEC. BLANG MANGAT

SMP V
KEGIATAN UTAMA:
JASA PENDIDIKAN LANJUTAN TINGKAT PERTAMA
SAMUDRA, JL
KEC. BANDA SAKTI

SMP ISLAM
KEGIATAN UTAMA:
JASA PENDIDIKAN LANJUTAN TINGKAT PERTAMA
LR BUNGA , JL
KEC. MUARA DUA

SMP MUHAMMADIYAH
KEGIATAN UTAMA:
JASA PENDIDIKAN LANJUTAN TINGKAT PERTAMA
T.UMAR, JL
KEC. BANDA SAKTI

SMU NEGERI 4 LHOK SEUMAWE
KEGIATAN UTAMA:
JASA PENDIDIKAN LANJUTAN TINGKAT ATAS
SIMP KRAMAT, JL
KEC. MUARA DUA

SMU NEGERI 6 LHOK SEUMAWE
KEGIATAN UTAMA:
JASA PENDIDIKAN LANJUTAN TINGKAT ATAS
BLANG TEU BALOY, JL
KEC. BLANG MANGAT

SMK N
KEGIATAN UTAMA:
JASA PENDIDIKAN MENENGAH KEJURUAN
PRAMUKA, JL
KEC. BANDA SAKTI

SMK N 3, YAYASAN
KEGIATAN UTAMA:
JASA PENDIDIKAN MENENGAH KEJURUAN
PERDAGANGAN LR I, JL
KEC. BANDA SAKTI

SMKN 2
KEGIATAN UTAMA:
JASA PENDIDIKAN MENENGAH KEJURUAN
SAMUDRA, JL
KEC. BANDA SAKTI

http://www.bps.go.id

SPK. KESDAM ISAKANDAR MUDA
KEGIATAN UTAMA:
JASA PENDIDIKAN MENENGAH KEJURUAN
ALKAKALALI, JL
KEC. BANDA SAKTI, 24351

PESANTREN NURUL HUDA, YAYASAN
KEGIATAN UTAMA:
JASA PENDIDIKAN MENENGAH ATAS SWASTA
BABAKAN RADEN
KEC. BLANG MANGAT, 16840

SMA MUHAMMADIYAH
KEGIATAN UTAMA:
PENDIDIKAN MENENGAH UMUM
DUSUN NARI
KEC. BANDA SAKTI, 84182

SMU YAPENA
KEGIATAN UTAMA:
PENDIDIKAN MENENGAH ATAS
RAYA LINGGAPURA ,JL
KEC. MUARA DUA, 52271

SPG DARUL MUKLISIN
KEGIATAN UTAMA:
JASA PENDIDIKAN MENENGAH KEJURUAN
LR. KAPTEN YUSUF, JL
KEC. MUARA DUA

http://www.bps.go.id

KABUPATEN NIAS

SLTP NEGERI 1 GIDO
KEGIATAN UTAMA:
JASA PENDIDIKAN LANJUTAN TINGKAT PERTAMA
HILI WETO GIDO, JL
KEC. GIDO, 22871

SLTP NEGERI 2 HILI DUHO
KEGIATAN UTAMA:
JASA PENDIDIKAN LANJUTAN TINGKAT PERTAMA
NIAS TENGAH KM 20 DESA LOLOWUA, JL
KEC. HILI SERANGKAI, 22851

SLTP NEGRI 02 SIROMBU
KEGIATAN UTAMA:
JASA PENDIDIKAN LANJUTAN TINGKAT PERTAMA
DESA SISOBANDRAO
KEC. SIROMBU

SLTPN 3 HILIDUHO NO 2010701115084
KEGIATAN UTAMA:
JASA PENDIDIKAN LANJUTAN TINGKAT PERTAMA
DESA ONONAMOLO TALAFU
KEC. BOTOMUZOI

SMB BNKP HILIMAZIAYA
KEGIATAN UTAMA:
JASA PENDIDIKAN LANJUTAN TINGKAT PERTAMA
DUSUN I HILINDRURIA DESA MAZIAYA
KEC. LOTU

SMP NEGERI 01 ALASA
KEGIATAN UTAMA:
JASA PENDIDIKAN LANJUTAN TINGKAT PERTAMA
DESA OMBOLATA
KEC. ALASA

SMP BINA KARSA
KEGIATAN UTAMA:
JASA PENDIDIKAN LANJUTAN TINGKAT PERTAMA
DSN 04
KEC. GUNUNGSITOLI UTARA

SMP N 02 FATIARO
KEGIATAN UTAMA:
JASA PENDIDIKAN LANJUTAN TINGKAT PERTAMA
IDANONDAWA, JL
KEC. LAHEWA TIMUR

SMP N 1 BAWOLATO
KEGIATAN UTAMA:
JASA PENDIDIKAN LANJUTAN TINGKAT PERTAMA
DAHANA, JL
KEC. BAWOLATO

SMP N 1 GUNUNGSITOLI
KEGIATAN UTAMA:
JASA PENDIDIKAN LANJUTAN TINGKAT PERTAMA
KARET, JL
KEC. GUNUNGSITOLI

SMP N 1 NAMOHALU
KEGIATAN UTAMA:
JASA PENDIDIKAN LANJUTAN TINGKAT PERTAMA
DUSUN 02 DESA NAMOHALU
KEC. NAMOHALU ESIWA

SMP N 2 AFULU
KEGIATAN UTAMA:
JASA PENDIDIKAN LANJUTAN TINGKAT PERTAMA
FAEKHUNAA, JL
KEC. AFULU

SMP N 2 LOLOFITU MOI
KEGIATAN UTAMA:
JASA PENDIDIKAN LANJUTAN TINGKAT PERTAMA
LOLOFITU MOI, JL
KEC. LOLOFITU MOI

SMP N 3 ALASA
KEGIATAN UTAMA:
JASA PENDIDIKAN LANJUTAN TINGKAT PERTAMA
DESA DAHANA TUGALA OYO
KEC. ALASA

SMP N 3 G SITOLI
KEGIATAN UTAMA:
JASA PENDIDIKAN LANJUTAN TINGKAT PERTAMA
TOWI-TOWI, JL
KEC. GUNUNGSITOLI, 22812

SMP N 3 LOLFITU MOI
KEGIATAN UTAMA:
JASA PENDIDIKAN LANJUTAN TINGKAT PERTAMA
LASARA SIWALU BANUA, JL
KEC. MA U

SMP N 4 ALASA
KEGIATAN UTAMA:
JASA PENDIDIKAN LANJUTAN TINGKAT PERTAMA
DESA ONONAZARA
KEC. TUGALA OYO

SMP N 4 LOLOFITU MOI
KEGIATAN UTAMA:
JASA PENDIDIKAN LANJUTAN TINGKAT PERTAMA
EHOSAKHOZI, JL
KEC. LOLOFITU MOI

SMP N 6 MANDREHE
KEGIATAN UTAMA:
JASA PENDIDIKAN LANJUTAN TINGKAT PERTAMA
LASARA FAGA, JL
KEC. MANDREHE BARAT

SMP NEG 7 SIHAREO
KEGIATAN UTAMA:
JASA PENDIDIKAN LANJUTAN TINGKAT PERTAMA
DS SIHAREO -SIWAHILI
KEC. GUNUNGSITOLI

SMP NEGERI 1 LAHEWA
KEGIATAN UTAMA:
JASA PENDIDIKAN LANJUTAN TINGKAT PERTAMA
KIHAJAR DEWANTARA NO 5, JL
KEC. LAHEWA, 22853

SMP NEGERI 1 MANDREHE
KEGIATAN UTAMA:
JASA PENDIDIKAN LANJUTAN TINGKAT PERTAMA
DESA FADORO
KEC. MANDREHE

SMP NEGERI 2
KEGIATAN UTAMA:
JASA PENDIDIKAN LANJUTAN TINGKAT PERTAMA
GUNUNG SITOLI ALASA, JL
KEC. ALASA TALU MUZOI

SMP NEGERI 2 MANDREHE
KEGIATAN UTAMA:
JASA PENDIDIKAN LANJUTAN TINGKAT PERTAMA
DESA LAKHENE DUSUN II
KEC. MANDREHE

SMP NEGERI I AFULU
KEGIATAN UTAMA:
JASA PENDIDIKAN LANJUTAN TINGKAT PERTAMA
DUSUN VI AFULU
KEC. AFULU, 22853

SMP NEGERI TUHEMBERUA
KEGIATAN UTAMA:
JASA PENDIDIKAN LANJUTAN TINGKAT PERTAMA
DSN II (DUA)
KEC. TUHEMBERUA, 22852

SMP NEGRI 1
KEGIATAN UTAMA:
JASA PENDIDIKAN LANJUTAN TINGKAT PERTAMA
FABALIWA, JL
KEC. SIROMBU

SMP NEGRI 2 GIDO
KEGIATAN UTAMA:
JASA PENDIDIKAN LANJUTAN TINGKAT PERTAMA
BANDARA BINAKA, JL
KEC. GUNUNGSITOLI IDANOI

SMP SIMON
KEGIATAN UTAMA:
JASA PENDIDIKAN LANJUTAN TINGKAT PERTAMA
DESA TULUMBAHO
KEC. GIDO, 22871

SMP TERBUKA
KEGIATAN UTAMA:
JASA PENDIDIKAN LANJUTAN TINGKAT PERTAMA
DUSUN 3
KEC. GUNUNGSITOLI IDANOI

SMP.4 HILIDUHO
KEGIATAN UTAMA:
JASA PENDIDIKAN LANJUTAN TINGKAT PERTAMA
DUSUN III ALOOA
KEC. GUNUNGSITOLI ALO OA

SMPN
KEGIATAN UTAMA:
JASA PENDIDIKAN LANJUTAN TINGKAT PERTAMA
DUSUN I BAWALI
KEC. BAWOLATO

SMPN 04
KEGIATAN UTAMA:
JASA PENDIDIKAN LANJUTAN TINGKAT PERTAMA
DSN 02
KEC. GUNUNGSITOLI UTARA

SMPN 1 LOTU
KEGIATAN UTAMA:
JASA PENDIDIKAN LANJUTAN TINGKAT PERTAMA
DESA HILIDUNDRA KEC. LOTU
KEC. LOTU

SMPN 2 TUHEMBENUA
KEGIATAN UTAMA:
JASA PENDIDIKAN LANJUTAN TINGKAT PERTAMA
AWAAI, JL
KEC. SITOLU ORI, 22852

SMPN 3 AFIA
KEGIATAN UTAMA:
JASA PENDIDIKAN LANJUTAN TINGKAT PERTAMA
DESA AFIA DUSUN III
KEC. LAHEWA, 22853

SMPN 3 MANDREHE
KEGIATAN UTAMA:
JASA PENDIDIKAN LANJUTAN TINGKAT PERTAMA
DESA LOLOHIA
KEC. MANDREHE BARAT

SMPN2 G SITOLI
KEGIATAN UTAMA:
JASA PENDIDIKAN LANJUTAN TINGKAT PERTAMA
DUSUN II ONOWAEMBO
KEC. GUNUNGSITOLI

http://www.bps.go.id

MTS PERSIAPAN NEGERI LAHEWA
KEGIATAN UTAMA:
JASA PENDIDIKAN LANJUTAN TINGKAT PERTAMA
KEAGAMAAN
DZ MARUNDRURI NO , JL
KEC. LAHEWA, 22853

MTS(SANAWIYAH)
KEGIATAN UTAMA:
JASA PENDIDIKAN LANJUTAN TINGKAT PERTAMA
KEAGAMAAN
YOS SUDARSO, JL
KEC. GUNUNGSITOLI, 22812

SMP 5 MUHAMMADIYAH 32 GUNUNGSITOLI
KEGIATAN UTAMA:
JASA PENDIDIKAN LANJUTAN TINGKAT PERTAMA
KARET NO 28 GUNUNGSITOLI, JL
KEC. GUNUNGSITOLI

SMP BINAKASIH
KEGIATAN UTAMA:
JASA PENDIDIKAN LANJUTAN TINGKAT PERTAMA
LAOSA, JL
KEC. IDANO GAWO

SMP BNKP G SITOLI
KEGIATAN UTAMA:
JASA PENDIDIKAN LANJUTAN TINGKAT PERTAMA
SISIBAHILI, JL
KEC. GUNUNGSITOLI

SMP SWASTA BNKP LAHEWA
KEGIATAN UTAMA:
JASA PENDIDIKAN LANJUTAN TINGKAT PERTAMA
GEREJA NO 10, JL
KEC. LAHEWA

SMP SWASTA FAOMASI LAHOMI
KEGIATAN UTAMA:
JASA PENDIDIKAN LANJUTAN TINGKAT PERTAMA
PASAR BARU DUSUN II, JL
KEC. LAHOMI

SMP SWASTA FONRAKO
KEGIATAN UTAMA:
JASA PENDIDIKAN LANJUTAN TINGKAT PERTAMA
DESA LEWA LEWA
KEC. MA U

SMP SWASTA IDAONI
KEGIATAN UTAMA:
JASA PENDIDIKAN LANJUTAN TINGKAT PERTAMA
DUSUN 3
KEC. GUNUNGSITOLI IDANOI

SMP SWASTA JASA KARYA
KEGIATAN UTAMA:
JASA PENDIDIKAN LANJUTAN TINGKAT PERTAMA
HILISANGAWOLA DUSUN III, JL
KEC. ULU MORO O, 22862

SMP SWASTA KARYA BATOM BAWO
KEGIATAN UTAMA:
JASA PENDIDIKAN LANJUTAN TINGKAT PERTAMA
TARAHOSO, JL
KEC. SITOLU ORI

SMP SWASTA KARYA BATOM BAWO, YAYASAN
KEGIATAN UTAMA:
JASA PENDIDIKAN LANJUTAN TINGKAT PERTAMA
SIHAREO, JL
KEC. SITOLU ORI

SMP SWASTA KARYA KASIH
KEGIATAN UTAMA:
JASA PENDIDIKAN LANJUTAN TINGKAT PERTAMA
DESA ZUZUNDRAO
KEC. MANDREHE

SMP SWASTA KRISTEN BNKP LUZAMANU
KEGIATAN UTAMA:
JASA PENDIDIKAN LANJUTAN TINGKAT PERTAMA
DESA HILIGEO AFIA
KEC. LOTU, 22852

SMP SWASTA ST THERESIA
KEGIATAN UTAMA:
JASA PENDIDIKAN LANJUTAN TINGKAT PERTAMA
SOEKARNO NO 138, JL
KEC. LAHEWA, 22853

SMPS CITRA KARYA 1
KEGIATAN UTAMA:
JASA PENDIDIKAN LANJUTAN TINGKAT PERTAMA
LOANGAGARI DESA SITOLU BANUA FADORO, JL
KEC. MORO O

SMPS BNKP MARANATA
KEGIATAN UTAMA:
JASA PENDIDIKAN LANJUTAN TINGKAT PERTAMA
DUSUN 1 DESA SAWO
KEC. SAWO

SMPS BUNGA MAWAR, YAYASAN
KEGIATAN UTAMA:
JASA PENDIDIKAN LANJUTAN TINGKAT PERTAMA
NILAM NO 3, JL
KEC. GUNUNGSITOLI

SMPS FABALIWA
KEGIATAN UTAMA:
JASA PENDIDIKAN LANJUTAN TINGKAT PERTAMA
DESA HARAFANAESE
KEC. ALASA TALU MUZOI

SMPS PEMBDA 2 GUNUNGSITOLI, YAYASAN
KEGIATAN UTAMA:
JASA PENDIDIKAN LANJUTAN TINGKAT PERTAMA
PELITA NO 9, JL
KEC. GUNUNGSITOLI

SMPS PEMDA 1 GUNUNGSITOLI
KEGIATAN UTAMA:
JASA PENDIDIKAN LANJUTAN TINGKAT PERTAMA
PELITA NO 9, JL
KEC. GUNUNGSITOLI

SMA N 1
KEGIATAN UTAMA:
JASA PENDIDIKAN LANJUTAN TINGKAT ATAS
LOLOFITU , JL
KEC. LOLOFITU MOI

SMA N 2
KEGIATAN UTAMA:
JASA PENDIDIKAN LANJUTAN TINGKAT ATAS
LOLOFITU , JL
KEC. LOLOFITU MOI

SMA N 2 GUNUNGSITOLI
KEGIATAN UTAMA:
JASA PENDIDIKAN LANJUTAN TINGKAT ATAS
DESA OLORA
KEC. GUNUNGSITOLI UTARA

SMA N SIROMBU
KEGIATAN UTAMA:
JASA PENDIDIKAN LANJUTAN TINGKAT ATAS
TETESUA, JL
KEC. SIROMBU

SMA NEG 01 ALASA
KEGIATAN UTAMA:
JASA PENDIDIKAN LANJUTAN TINGKAT ATAS
DESA OMBOLATA
KEC. ALASA

SMA NEGERI 1
KEGIATAN UTAMA:
JASA PENDIDIKAN LANJUTAN TINGKAT ATAS
MALIWAA, JL
KEC. IDANO GAWO, 22782

SMA NEGERI I HILIDUHO
KEGIATAN UTAMA:
JASA PENDIDIKAN LANJUTAN TINGKAT ATAS
DUSUN I
KEC. HILIDUHO

SMA NEGERI I TUHEMBERIA
KEGIATAN UTAMA:
JASA PENDIDIKAN LANJUTAN TINGKAT ATAS
DSN III
KEC. TUHEMBERUA, 22852

SMAN 1 GUNUNGSITOLI
KEGIATAN UTAMA:
JASA PENDIDIKAN LANJUTAN TINGKAT ATAS
PENDIDIKAN, JL
KEC. GUNUNGSITOLI

SMAN 1 LAHEWA
KEGIATAN UTAMA:
JASA PENDIDIKAN LANJUTAN TINGKAT ATAS
DESA AFIA DUSUN II
KEC. LAHEWA, 22853

SMU N 1 GIDO
KEGIATAN UTAMA:
JASA PENDIDIKAN LANJUTAN TINGKAT ATAS
HILI WETO GIDO, JL
KEC. GIDO, 22871

SMU N 1 MANDREHE
KEGIATAN UTAMA:
JASA PENDIDIKAN LANJUTAN TINGKAT ATAS
DESA FADORO
KEC. MANDREHE

SMU N 3 GUSIT
KEGIATAN UTAMA:
JASA PENDIDIKAN LANJUTAN TINGKAT ATAS
MAENA NO 3,JL
KEC. GUNUNGSITOLI
0639.21876

SMUN 02
KEGIATAN UTAMA:
JASA PENDIDIKAN LANJUTAN TINGKAT ATAS
DSN 03
KEC. GUNUNGSITOLI UTARA

MAS LAHEWA
KEGIATAN UTAMA:
JASA PENDIDIKAN TINGKAT MADRASAH ALIYAH
PIDOLI LOMBANG, JL
KEC. LAHEWA

MAS MUHAMMADIYAH 4 GUNUNGSITOLI
KEGIATAN UTAMA:
JASA PENDIDIKAN MENENGAH ATAS
A YANI II KM 9,3 PONTIANAK,JL
KEC. GUNUNGSITOLI, 78391
0561.7076344

http://www.bps.go.id

PENDIDIKAN STMK
KEGIATAN UTAMA:
PENDIDIKAN MENENGAH ATAS
LETDA BAJRA AMLAPURA,JL
KEC. GUNUNGSITOLI, 80811
0363.21163

SMA BNKP
KEGIATAN UTAMA:
JASA PENDIDIKAN TINGKAT MENENGAH ATAS
BINTANG DIPONGGO KAV 873
KEC. GUNUNGSITOLI, 60256
0375.634465

SMA BNKP, YAYASAN
KEGIATAN UTAMA:
PENDIDIKAN MENENGAH ATAS
VETERAN NO. 34,JL
KEC. GUNUNGSITOLI, 20231

SMA EMANUEL
KEGIATAN UTAMA:
JASA PENDIDIKAN TINGKAT MENENGAH ATAS
BUBU GG.SUBUR NO.10, JL
KEC. GUNUNGSITOLI, 20222

SMA SWASTA ANUGERAH HILIZIA
KEGIATAN UTAMA:
JASA PENDIDIKAN MENENGAH ATAS SWASTA
DUSUN 02 DESA AMBUAU INDAH
KEC. HILI SERANGKAI

SMA SWASTA BINA KASIH
KEGIATAN UTAMA:
JASA PENDIDIKAN LANJUTAN TINGKAT ATAS
R SEMBIRING, JL
KEC. ALASA
0622.27627
0622.23478

SMA SWASTA PERMATA KASIH
KEGIATAN UTAMA:
JASA PENDIDIKAN ATAS SWASTA
SINTONG, JL
KEC. SITOLU ORI

SMA SWASTA PERMATA KASIH, YAYASAN
KEGIATAN UTAMA:
JASA PENDIDIKAN TINGKAT MENENGAH ATAS
SM RAJA, JL
KEC. SITOLU ORI

SMAS PEMBDA 1 GUNUNGSITOLI, YAYASAN
KEGIATAN UTAMA:
JASA PENDIDIKAN LANJUTAN TINGKAT ATAS
S.M. TSAFIUDIN NO 83,JL
KEC. GUNUNGSITOLI, 79123
0562.634682

SMAS ST. XAVERIUS, YAYASAN
KEGIATAN UTAMA:
JASA PENDIDIKAN MENENGAH ATAS
ST. SORIPADA MULIA NO. 25 A, JL
KEC. GUNUNGSITOLI
0634.22896

SMU SWASTA KARMEL
KEGIATAN UTAMA:
JASA PENDIDIKAN MENENGAH ATAS
BATANG PANE II BLOK A, JL
KEC. MANDREHE, 22753

SMU SWASTA PERMATA HILIBOWO
KEGIATAN UTAMA:
SEKOLAH MENENGAH UMUM MERBAUN
GANG LAPANGAN
KEC. MANDREHE UTARA

PENDIDIKAN STMK, YAYASAN
KEGIATAN UTAMA:
JASA PENDIDIKAN LANJUTAN TINGKAT ATAS
KELAPA KOMPL STMK, JL
KEC. GUNUNGSITOLI

SMK BNKD
KEGIATAN UTAMA:
JASA PENDIDIKAN LANJUTAN TINGKAT ATAS
SISOBAHILI TAB, JL
KEC. GUNUNGSITOLI

SMKS MENARA KASIH MANDREHE, YAYASAN
KEGIATAN UTAMA:
JASA PENDIDKAN SEKOLAH MENENGAH ATAS
DESA TETEMOSI DUSUN II
KEC. MANDREHE

KABUPATEN MANDAILING NATAL

MTSN MUARA SIPONGI
KEGIATAN UTAMA:
JASA PENDIDIKAN LANJUTAN TINGKAT PERTAMA KEAGAMAAN
PASAR MUARA SIPONGI, JL
KEC. MUARA SIPONGI, 22998

MTSN RAO RAO
KEGIATAN UTAMA:
JASA PENDIDIKAN LANJUTAN TINGKAT PERTAMA KEAGAMAAN
RAO RAO, JL
KEC. BATANG NATAL, 22983

MTSN SIABU HURABA
KEGIATAN UTAMA:
JASA PENDIDIKAN LANJUTAN TINGKAT PERTAMA KEAGAMAAN
HURABA 1, JL
KEC. SIABU, 22976

MTSN SIMPANG GAMBIR
KEGIATAN UTAMA:
JASA PENDIDIKAN LANJUTAN TINGKAT PERTAMA KEAGAMAAN
SIMPANG GAMBIR, JL
KEC. LINGGA BAYU

SLTPN
KEGIATAN UTAMA:
JASA PENDIDIKAN LANJUTAN TINGKAT PERTAMA
LONGAT, JL
KEC. PANYABUNGAN BARAT

SLTPN 3 LINGGA BAYU
KEGIATAN UTAMA:
JASA PENDIDIKAN LANJUTAN TINGKAT PERTAMA
TAPUS, JL
KEC. LINGGA BAYU

SLTPN3 SIABU
KEGIATAN UTAMA:
JASA PENDIDIKAN LANJUTAN TINGKAT PERTAMA
HURABA 1, JL
KEC. SIABU, 22796

SMK NEG 5 KOTNOP
KEGIATAN UTAMA:
JASA PENDIDIKAN LANJUTAN TINGKAT PERTAMA
PERINTIS KEMERDEKAAN HUTABARINGIN TB KOTNOP, JL
KEC. KOTANOPAN, 22994
0636.41198

SMP 1 TERBUKA
KEGIATAN UTAMA:
JASA PENDIDIKAN LANJUTAN TINGKAT PERTAMA
PERIMTIS KEMERDEKAAN, JL
KEC. KOTANOPAN

SMP 4 BATAHAN
KEGIATAN UTAMA:
JASA PENDIDIKAN LANJUTAN TINGKAT PERTAMA
BANJAR AUR, JL
KEC. BATAHAN

SMP 5 KOTANOPAN
KEGIATAN UTAMA:
JASA PENDIDIKAN LANJUTAN TINGKAT PERTAMA
MEDAN PADANG, JL
KEC. KOTANOPAN, 22994

SMP BATU MUNDAM
KEGIATAN UTAMA:
JASA PENDIDIKAN LANJUTAN TINGKAT PERTAMA
DESA BATU MUNDAM
KEC. MUARA BATANG GADIS

SMP I SINGKUANG
KEGIATAN UTAMA:
JASA PENDIDIKAN LANJUTAN TINGKAT PERTAMA
SINGKUANG, JL
KEC. MUARA BATANG GADIS

SMP N 1 LINGGA BAYU
KEGIATAN UTAMA:
JASA PENDIDIKAN LANJUTAN TINGKAT PERTAMA
SIMPANG GAMBIR, JL
KEC. LINGGA BAYU

SMP N 1 TAMBANGAN
KEGIATAN UTAMA:
JASA PENDIDIKAN LANJUTAN TINGKAT PERTAMA
LARU BARINGIN, JL
KEC. TAMBANGAN

SMP N 2 PANYABUNGAN
KEGIATAN UTAMA:
JASA PENDIDIKAN LANJUTAN TINGKAT PERTAMA
SUTAN SORIPADA MULIA, JL
KEC. PANYABUNGAN, 22919
0636.20206

SMP NEG 1
KEGIATAN UTAMA:
JASA PENDIDIKAN LANJUTAN TINGKAT PERTAMA
PERINTIS KEMERDEKAAN, JL
KEC. KOTANOPAN, 22994
0636.41007

SMP NEG 1 MALINTANG
KEGIATAN UTAMA:
JASA PENDIDIKAN LANJUTAN TINGKAT PERTAMA
PASAR BARU, JL
KEC. BUKIT MALINTANG

SMP NEG 1 PANYABUNGAN
KEGIATAN UTAMA:
JASA PENDIDIKAN LANJUTAN TINGKAT PERTAMA
PEMBANGUNAN 04 KAYU JATI, JL
KEC. PANYABUNGAN, 22919
0636.20089

SMP NEG 2
KEGIATAN UTAMA:
JASA PENDIDIKAN LANJUTAN TINGKAT PERTAMA
PERINTIS KEMERDEKAAN, JL
KEC. KOTANOPAN, 22994
0636.41062

SMP NEG 2 BUKIT MALINTANG
KEGIATAN UTAMA:
JASA PENDIDIKAN LANJUTAN TINGKAT PERTAMA
BANUA RAKYAT, JL
KEC. BUKIT MALINTANG

http://www.bps.go.id

SMP NEG 2 LINGGA BAYU
KEGIATAN UTAMA:
JASA PENDIDIKAN LANJUTAN TINGKAT PERTAMA
MANISAK, JL
KEC. LINGGA BAYU

SMP NEG 4 KOTANOPAN
KEGIATAN UTAMA:
JASA PENDIDIKAN LANJUTAN TINGKAT PERTAMA
MEDAN PADANG, JL
KEC. KOTANOPAN

SMP NEG ZAINAL JAMALUDDIN
KEGIATAN UTAMA:
JASA PENDIDIKAN LANJUTAN TINGKAT PERTAMA
RAYA DS TUNAS KARYA, JL
KEC. NATAL, 22987

SMP NEGERI 1 BATANG NATAL
KEGIATAN UTAMA:
JASA PENDIDIKAN LANJUTAN TINGKAT PERTAMA
MANDAILING NATAL SIORU-ORU MUARASOMA, JL
KEC. BATANG NATAL, 22983

SMP NEGERI 1 MUARASIPONGI
KEGIATAN UTAMA:
JASA PENDIDIKAN LANJUTAN TINGKAT PERTAMA
MEDAN PADANG DESA KOTOBORU, JL
KEC. MUARA SIPONGI, 22998

SMP NEGERI 2 LINGGA BAYU
KEGIATAN UTAMA:
JASA PENDIDIKAN LANJUTAN TINGKAT PERTAMA
TAPUS, JL
KEC. LINGGA BAYU

SMP NEGERI 2 MUARASIPONGI
KEGIATAN UTAMA:
JASA PENDIDIKAN LANJUTAN TINGKAT PERTAMA
HUTA GAMBIR, JL
KEC. MUARA SIPONGI, 22998

SMP NEGERI 2 SIHEPENG
KEGIATAN UTAMA:
JASA PENDIDIKAN LANJUTAN TINGKAT PERTAMA
SIHEPENG LOR. VIII, JL
KEC. SIABU, 22976

SMP NEGERI 3
KEGIATAN UTAMA:
JASA PENDIDIKAN LANJUTAN TINGKAT PERTAMA
G. TUA LUMBAN PASIR, JL
KEC. PANYABUNGAN, 22918

SMP NEGERI 3 NATAL
KEGIATAN UTAMA:
JASA PENDIDIKAN LANJUTAN TINGKAT PERTAMA
RUKUN JAYA, JL
KEC. NATAL, 22987

SMP NEGERI 3 TAMBANGAN
KEGIATAN UTAMA:
JASA PENDIDIKAN LANJUTAN TINGKAT PERTAMA
TAMBANGAN PASOMAN, JL
KEC. TAMBANGAN, 22994

SMP NEGERI 5 SIABU HUTARAJA
KEGIATAN UTAMA:
JASA PENDIDIKAN LANJUTAN TINGKAT PERTAMA
HUTARAJA LOR. 3, JL
KEC. SIABU, 22976

SMP NEGERI I PANYABUNGAN SELATAN
KEGIATAN UTAMA:
JASA PENDIDIKAN LANJUTAN TINGKAT PERTAMA
DESA KAYU LAUT
KEC. PANYABUNGAN SELATAN, 22952

SMP NEGERI I SINUNUKAN
KEGIATAN UTAMA:
JASA PENDIDIKAN LANJUTAN TINGKAT PERTAMA
R NURDIN, JL
KEC. BATAHAN, 22986

SMP NEGERI SIABU
KEGIATAN UTAMA:
JASA PENDIDIKAN LANJUTAN TINGKAT PERTAMA
TANGGA BOSI III, JL
KEC. SIABU, 22976

SMP NEGRI 2 TAMBANGAN
KEGIATAN UTAMA:
JASA PENDIDIKAN LANJUTAN TINGKAT PERTAMA
HUTALOMBANG, JL
KEC. TAMBANGAN, 22994

SMP TERBUKA
KEGIATAN UTAMA:
JASA PENDIDIKAN LANJUTAN TINGKAT PERTAMA
SINUNUKAN IV, JL
KEC. BATAHAN

SMPN 1 LEMBAH SORIK MERAPI
KEGIATAN UTAMA:
JASA PENDIDIKAN LANJUTAN TINGKAT PERTAMA
PASAR MAGA, JL
KEC. LEMBAH SORIK MERAPI

SMPN 1 NATAL
KEGIATAN UTAMA:
JASA PENDIDIKAN LANJUTAN TINGKAT PERTAMA
SUTAN SAHRIR NO 120, JL
KEC. NATAL

SMPN 1 PANYABUNGAN TIMUR
KEGIATAN UTAMA:
JASA PENDIDIKAN LANJUTAN TINGKAT PERTAMA
GUNUNG BARINGIN, JL
KEC. PANYABUNGAN TIMUR

SMPN 1 PANYABUNGAN UTARA
KEGIATAN UTAMA:
JASA PENDIDIKAN LANJUTAN TINGKAT PERTAMA
MOMPANG JAE, JL
KEC. PANYABUNGAN UTARA, 22978

SMPN 1 SIABU
KEGIATAN UTAMA:
JASA PENDIDIKAN LANJUTAN TINGKAT PERTAMA
LORONG 7 SIABU, JL
KEC. SIABU, 22976

SMPN 2
KEGIATAN UTAMA:
JASA PENDIDIKAN LANJUTAN TINGKAT PERTAMA
DESA RANTAU PANJANG
KEC. MUARA BATANG GADIS

SMPN 2 BATAHAN SSN. SINUNUKAN IV
KEGIATAN UTAMA:
JASA PENDIDIKAN LANJUTAN TINGKAT PERTAMA
SINUNUKAN IV, JL
KEC. BATAHAN, 22986

SMPN 2 BATANG NATAL
KEGIATAN UTAMA:
JASA PENDIDIKAN LANJUTAN TINGKAT PERTAMA
AEKNANGALI, JL
KEC. BATANG NATAL, 22983

SMPN 3
KEGIATAN UTAMA:
JASA PENDIDIKAN LANJUTAN TINGKAT PERTAMA
HUTA PUNGKUT JULU, JL
KEC. KOTANOPAN

SMPN 3 BATAHAN
KEGIATAN UTAMA:
JASA PENDIDIKAN LANJUTAN TINGKAT PERTAMA
PASAR BARU BATAHAN, JL
KEC. BATAHAN

SMPN 3 BATANG NATAL
KEGIATAN UTAMA:
JASA PENDIDIKAN LANJUTAN TINGKAT PERTAMA
MUARA PARLAMPUNGAN, JL
KEC. BATANG NATAL, 22983

SMPN 4 BATAHAN
KEGIATAN UTAMA:
JASA PENDIDIKAN LANJUTAN TINGKAT PERTAMA
BANJAR AUR UTARA, JL
KEC. BATAHAN

SMPN 4 PANYABUNGAN
KEGIATAN UTAMA:
JASA PENDIDIKAN LANJUTAN TINGKAT PERTAMA
DESA MANYABAR
KEC. PANYABUNGAN

SMPN 5
KEGIATAN UTAMA:
JASA PENDIDIKAN LANJUTAN TINGKAT PERTAMA
TELKOM KAYUJATI, JL
KEC. PANYABUNGAN, 22919
0636.321589

SMPN1
KEGIATAN UTAMA:
JASA PENDIDIKAN LANJUTAN TINGKAT PERTAMA
HUTAGODANG, JL
KEC. ULU PUNGKUT, 22994

MADRASAH TSANAWIYAH 06 KOTANOPAN, YAYASAN
KEGIATAN UTAMA:
JASA PENDIDIKAN LANJUTAN TINGKAT PERTAMA KEAGAMAAN
PERINTIS KEMERDEKAAN, JL
KEC. KOTANOPAN

MADRASAH TSANAWIYAH AL-JUNAIDIYAH
KEGIATAN UTAMA:
JASA PENDIDIKAN LANJUTAN TINGKAT PERTAMA KEAGAMAAN
HUTANAMALE, JL
KEC. TAMBANGAN, 22994

MADRASAH TSANAWIYAH MIFTAHUL ULUM NU
KEGIATAN UTAMA:
JASA PENDIDIKAN LANJUTAN TINGKAT PERTAMA KEAGAMAAN
KH DAHLAN SARI KENANGAN, JL
KEC. BATAHAN

MADRASAH TSANAWIYAH NURUL TAUHID
KEGIATAN UTAMA:
JASA PENDIDIKAN LANJUTAN TINGKAT PERTAMA KEAGAMAAN
SIBANGGOR JULU, JL
KEC. TAMBANGAN

MADRASAH TSANAWIYAH SUBULUSSALAM, YAYASAN
KEGIATAN UTAMA:
JASA PENDIDIKAN LANJUTAN TINGKAT PERTAMA KEAGAMAAN
SAYUR MAINCAT, JL
KEC. KOTANOPAN

http://www.bps.go.id

MADRASAH TSANAWIYAH SULAIMAN BAQI, YAYASAN
KEGIATAN UTAMA:
JASA PENDIDIKAN LANJUTAN TINGKAT PERTAMA KEAGAMAAN
HUTA PUNGKUT JULU, JL
KEC. KOTANOPAN

MADRASAH TSANAWIYAH SWASTA NURUL IMAN SIBANGGOR JAE
KEGIATAN UTAMA:
JASA PENDIDIKAN LANJUTAN TINGKAT PERTAMA KEAGAMAAN
MADRASAH, JL
KEC. TAMBANGAN, 22994

MTS
KEGIATAN UTAMA:
JASA PENDIDIKAN LANJUTAN TINGKAT PERTAMA KEAGAMAAN
DALAN LIDANG, JL
KEC. PANYABUNGAN

MTS DARUL IKHLAS, YAYASAN
KEGIATAN UTAMA:
JASA PENDIDIKAN LANJUTAN TINGKAT PERTAMA KEAGAMAAN
PIDOLI LOMBANG, JL
KEC. PANYABUNGAN

MTS GUPPI MAINTANG
KEGIATAN UTAMA:
JASA PENDIDIKAN LANJUTAN TINGKAT PERTAMA KEAGAMAAN
LORONG 2 MALINTANG, JL
KEC. BUKIT MALINTANG

MTS HUBBUL WATON
KEGIATAN UTAMA:
JASA PENDIDIKAN LANJUTAN TINGKAT PERTAMA KEAGAMAAN
DESA TABUYUNG
KEC. MUARA BATANG GADIS

MTS KARYA MULYA, YAYASAN
KEGIATAN UTAMA:
JASA PENDIDIKAN LANJUTAN TINGKAT PERTAMA KEAGAMAAN
KARYA MULYA, JL
KEC. BATAHAN

MTS MUHAMMADIYAH II
KEGIATAN UTAMA:
JASA PENDIDIKAN LANJUTAN TINGKAT PERTAMA KEAGAMAAN
KH DAHLAN, JL
KEC. BATAHAN

MTS NATAL PANGGAUTAN, YAYASAN
KEGIATAN UTAMA:
JASA PENDIDIKAN LANJUTAN TINGKAT PERTAMA KEAGAMAAN
TEUKU UMAR PASAR III, JL
KEC. NATAL, 22987

MTS NU MALINATNG JAE
KEGIATAN UTAMA:
JASA PENDIDIKAN LANJUTAN TINGKAT PERTAMA KEAGAMAAN
LORONG 4, JL
KEC. BUKIT MALINTANG

MTS NU SIHEPENG
KEGIATAN UTAMA:
JASA PENDIDIKAN LANJUTAN TINGKAT PERTAMA KEAGAMAAN
SIHEPENG LORONG V, JL
KEC. SIABU, 22976

MTS NU, YAYASAN
KEGIATAN UTAMA:
JASA PENDIDIKAN LANJUTAN TINGKAT PERTAMA KEAGAMAAN
MANDAILING, JL
KEC. NATAL

MTS SWASTA AL ABROR MUARASOMA
KEGIATAN UTAMA:
JASA PENDIDIKAN LANJUTAN TINGKAT PERTAMA KEAGAMAAN
MANDAILING NATAL MHI MUARASOMA, JL
KEC. BATANG NATAL, 22983

MTS SWASTA DARUL ULUM
KEGIATAN UTAMA:
JASA PENDIDIKAN LANJUTAN TINGKAT PERTAMA KEAGAMAAN
MUARA MAIS JAMBUR, JL
KEC. TAMBANGAN

MTS. ALWASLIYAH SIHEPENG
KEGIATAN UTAMA:
JASA PENDIDIKAN LANJUTAN TINGKAT PERTAMA KEAGAMAAN
SIHEPENG LOR. II, JL
KEC. SIABU, 22976

MTS. GUPPI SIMANINGGIR
KEGIATAN UTAMA:
JASA PENDIDIKAN LANJUTAN TINGKAT PERTAMA KEAGAMAAN
SIMANINGGIR, JL
KEC. SIABU, 22976

MTS. HABBUL WATON
KEGIATAN UTAMA:
JASA PENDIDIKAN LANJUTAN TINGKAT PERTAMA KEAGAMAAN
BINTUNGAN BEJANGKER, JL
KEC. BATAHAN

MTS. MA ISLAMIYAH TAMIANG
KEGIATAN UTAMA:
JASA PENDIDIKAN LANJUTAN TINGKAT PERTAMA KEAGAMAAN
MEDAN PADANG, JL
KEC. KOTANOPAN, 22994

MTS. MMI
KEGIATAN UTAMA:
JASA PENDIDIKAN LANJUTAN TINGKAT PERTAMA KEAGAMAAN
W. ISKANDAR LK. V, JL
KEC. PANYABUNGAN, 22913
0636.20757

MTS. MUHAMMADIYAH 20 NATAL
KEGIATAN UTAMA:
JASA PENDIDIKAN LANJUTAN TINGKAT PERTAMA KEAGAMAAN
SUTAN. MHD. NATAL NO 121, JL
KEC. NATAL, 22987

MTS. MUHAMMADIYAH 8 SIABU
KEGIATAN UTAMA:
JASA PENDIDIKAN LANJUTAN TINGKAT PERTAMA KEAGAMAAN
SIABU LOR. 6, JL
KEC. SIABU, 22976

MTS. MUSTAFAWIYAH
KEGIATAN UTAMA:
JASA PENDIDIKAN LANJUTAN TINGKAT PERTAMA KEAGAMAAN
PURBA BARU, JL
KEC. LEMBAH SORIK MERAPI

MTSM 23
KEGIATAN UTAMA:
JASA PENDIDIKAN LANJUTAN TINGKAT PERTAMA KEAGAMAAN
SINUNUKAN 2, JL
KEC. BATAHAN, 22986

PESANTREN DARUL AMIN, YAYASAN
KEGIATAN UTAMA:
JASA PENDIDIKAN LANJUTAN TINGKAT PERTAMA KEAGAMAAN
LONGAT, JL
KEC. PANYABUNGAN BARAT

PESANTREN MUSTHAFAWIYAH PURBA BARU, YAYASAN
KEGIATAN UTAMA:
JASA PENDIDIKAN LANJUTAN TINGKAT PERTAMA KEAGAMAAN
PURBA BARU
KEC. LEMBAH SORIK MERAPI, 22994

PESANTREN ROHANNUL JANNAH, YAYASAN
KEGIATAN UTAMA:
JASA PENDIDIKAN LANJUTAN TINGKAT PERTAMA KEAGAMAAN
PASAR MAGA, JL
KEC. LEMBAH SORIK MERAPI

PONPES MUFTAHUL HUDA
KEGIATAN UTAMA:
JASA PENDIDIKAN LANJUTAN TINGKAT PERTAMA KEAGAMAAN
SINUNUKAN IV, JL
KEC. BATAHAN, 22986

SLTP BAKTI KARYA
KEGIATAN UTAMA:
JASA PENDIDIKAN LANJUTAN TINGKAT PERTAMA
UPT KAMPUNG KAPAS II, JL
KEC. BATAHAN, 22986

SLTP SALAPIAH DARUL HADIST, YAYASAN
KEGIATAN UTAMA:
JASA PENDIDIKAN LANJUTAN TINGKAT PERTAMA
HUTABARINGIN, JL
KEC. SIABU, 22976

SMP BERKAT, YAYASAN
KEGIATAN UTAMA:
JASA PENDIDIKAN LANJUTAN TINGKAT PERTAMA
AEK BINGKE HUTA DAME, JL
KEC. PANYABUNGAN UTARA, 22919

SMP ISLAM, YAYASAN
KEGIATAN UTAMA:
JASA PENDIDIKAN LANJUTAN TINGKAT PERTAMA
SYEKH ABD. PATAH NO. 79, JL
KEC. NATAL, 22987

SMP MUHAMMADIYAH 31, YAYASAN
KEGIATAN UTAMA:
JASA PENDIDIKAN LANJUTAN TINGKAT PERTAMA
KOMPLEK MUHAMMADIYAH GUNUNG TUA/IPARBONDAR
KEC. PANYABUNGAN, 22918

SMP PEMBANGUNAN MALINTANG
KEGIATAN UTAMA:
JASA PENDIDIKAN LANJUTAN TINGKAT PERTAMA
PASAR BARU, JL
KEC. BUKIT MALINTANG

SMP PKBM TINGKAT, YAYASAN
KEGIATAN UTAMA:
JASA PENDIDIKAN LANJUTAN TINGKAT PERTAMA
HUTA BARGOT DOLOK, JL
KEC. PANYABUNGAN UTARA

http://www.bps.go.id

SMP SWASTA MUHAMMADIYAH
KEGIATAN UTAMA:
JASA PENDIDIKAN LANJUTAN TINGKAT PERTAMA
SIHEPENG LOR. IV, JL
KEC. SIABU, 22976

SMPS MUHAMMADIYAH 40 TAMIANG
KEGIATAN UTAMA:
JASA PENDIDIKAN LANJUTAN TINGKAT PERTAMA
MEDAN PADANG, JL
KEC. KOTANOPAN, 22994

MAN
KEGIATAN UTAMA:
JASA PENDIDIKAN LANJUTAN TINGKAT ATAS
DALAN LIDANG, JL
KEC. PANYABUNGAN

MAN KARYA MULYA
KEGIATAN UTAMA:
JASA PENDIDIKAN LANJUTAN TINGKAT ATAS
KARYA MULYA, JL
KEC. BATAHAN

MAN KASE RAO RAO
KEGIATAN UTAMA:
JASA PENDIDIKAN LANJUTAN TINGKAT ATAS
RAO RAO, JL
KEC. BATANG NATAL, 22983

MAN NATAL
KEGIATAN UTAMA:
JASA PENDIDIKAN LANJUTAN TINGKAT ATAS
PSR I NATAL, JL
KEC. NATAL

MAN NATAL
KEGIATAN UTAMA:
JASA PENDIDIKAN LANJUTAN TINGKAT ATAS
TEUKU UMAR NO 100 , JL
KEC. NATAL, 22987

MAN SIABU
KEGIATAN UTAMA:
JASA PENDIDIKAN LANJUTAN TINGKAT ATAS
HURABA 1, JL
KEC. SIABU, 22976

MAN SIMPANG GAMBIR
KEGIATAN UTAMA:
JASA PENDIDIKAN LANJUTAN TINGKAT ATAS
SIMPANG GAMBIR, JL
KEC. LINGGA BAYU

SMA NEG 1 NATAL
KEGIATAN UTAMA:
JASA PENDIDIKAN LANJUTAN TINGKAT ATAS
DESA SASARAN
KEC. NATAL

SMA NEG. 1 BATANG NATAL
KEGIATAN UTAMA:
JASA PENDIDIKAN LANJUTAN TINGKAT ATAS
AMPUNG PADANG, JL
KEC. BATANG NATAL

SMA NEGERI PANYABUNGAN
KEGIATAN UTAMA:
JASA PENDIDIKAN LANJUTAN TINGKAT ATAS
BUKIT BARISAN, JL
KEC. PANYABUNGAN, 22919

SMA NEGRI 1 MUARASIPONGI
KEGIATAN UTAMA:
JASA PENDIDIKAN LANJUTAN TINGKAT ATAS
MUARA KUMPULAN, JL
KEC. MUARA SIPONGI, 22998

SMA NEGRI 1 TAMBANGAN
KEGIATAN UTAMA:
JASA PENDIDIKAN LANJUTAN TINGKAT ATAS
LARU LOMBANG, JL
KEC. TAMBANGAN

SMAN 1
KEGIATAN UTAMA:
JASA PENDIDIKAN LANJUTAN TINGKAT ATAS
SINUNUKAN III, JL
KEC. BATAHAN

SMAN 1 PANYABUNGAN SELATAN
KEGIATAN UTAMA:
JASA PENDIDIKAN LANJUTAN TINGKAT ATAS
TANOBATO, JL
KEC. PANYABUNGAN SELATAN, 22952

SMU N 1 PANYABUNGAN UTARA
KEGIATAN UTAMA:
JASA PENDIDIKAN LANJUTAN TINGKAT ATAS
RUMBIO, JL
KEC. PANYABUNGAN UTARA, 22978

SMUN 1 SIABU
KEGIATAN UTAMA:
JASA PENDIDIKAN LANJUTAN TINGKAT ATAS
LORONG 8 SIABU, JL
KEC. SIABU, 22976

SMUN I KOTANOPAN
KEGIATAN UTAMA:
JASA PENDIDIKAN LANJUTAN TINGKAT ATAS
PERINTIS KEMERDEKAAN, JL
KEC. KOTANOPAN, 22994
0636.41002

SMK NEG 4
KEGIATAN UTAMA:
JASA PENDIDIKAN MENENGAH KEJURUAN
AEK MARIAN, JL
KEC. LEMBAH SORIK MERAPI

SMK NEG 7
KEGIATAN UTAMA:
JASA PENDIDIKAN MENENGAH KEJURUAN
DESA TALUK
KEC. NATAL, 22987

SMK NEGERI 2
KEGIATAN UTAMA:
JASA PENDIDIKAN MENENGAH KEJURUAN
SYEH A. KADIR MANDILI, JL
KEC. PANYABUNGAN, 22911
0636.320012

SMK NEGERI 6 BATANG NATAL
KEGIATAN UTAMA:
JASA PENDIDIKAN MENENGAH KEJURUAN
MANDAILING NATAL SIORU-ORU MUARASOMA, JL
KEC. BATANG NATAL, 22983

SMK NEGERI 8
KEGIATAN UTAMA:
JASA PENDIDIKAN MENENGAH KEJURUAN
G. TUA LUMBAN PASIR, JL
KEC. PANYABUNGAN, 22918

SMK NEGERI I PANYABUNGAN
KEGIATAN UTAMA:
JASA PENDIDIKAN MENENGAH KEJURUAN
LORONG V AEKGALOGA, JL
KEC. PANYABUNGAN

SMKN 1 KOTANOPAN
KEGIATAN UTAMA:
JASA PENDIDIKAN MENENGAH KEJURUAN
PERINTIS KEMERDEKAAN NO.240B, JL
KEC. KOTANOPAN, 22994
0636.41234

MA ALIYAH SWASTA DARUL ULUM
KEGIATAN UTAMA:
JASA PENDIDIKAN TINGKAT MENENGAH ATAS
BANGAU NO 2, JL
KEC. TAMBANGAN, 20122

MA SWASTA/PAKET C DARUL HADIST, YAYASAN
KEGIATAN UTAMA:
JASA PENDIDIKAN TINGKAT MADRASAH ALIYAH
RAJA KECIK KAMPUNG DALAM, JL
KEC. SIABU, 28671

MADRASAH ALIYAH AL BI-SATIL ISLAMIYAH, YAYASAN
KEGIATAN UTAMA:
JASA PENDIDIKAN MENENGAH ATAS
DS KORYOKALANGAN
KEC. PANYABUNGAN TIMUR, 59173

MADRASAH ALIYAH MUHAMMADIYAH 06 KOTANOPAN, YAYASAN
KEGIATAN UTAMA:
JASA PENDIDIKAN MADRASAH ALIYAH
TRANS SULAWESI, JL
KEC. KOTANOPAN, 94379

MADRASAH ALIYAH SUBULUSSALAM, YAYASAN
KEGIATAN UTAMA:
PENDIDIKAN AGAM ISLAM TINGKAT SLTA
DESA KARANGANOM
KEC. KOTANOPAN, 62273

MADRASAH ALIYAH SULAIMAN BAQI, YAYASAN
KEGIATAN UTAMA:
JASA PENDIDIKAN TINGKAT MADRASAH ALIYAH
KAUMAN , JL
KEC. KOTANOPAN, 62362
0356.552284

MADRASAH ALIYAH SWASTA AL-JUAIDIYAH
KEGIATAN UTAMA:
MENYELENGGARAKAN PENDIDIKAN MA
PRAWIRA
KEC. TAMBANGAN, 83352

MAS DARUL IKLAS
KEGIATAN UTAMA:
JASA PENDIDIKAN MADRASAH ALIYAH
PUSAKA JAYA
KEC. PANYABUNGAN, 41255

MAS MUHAMMMADIYAH 8 BATAHAN, YAYASAN
KEGIATAN UTAMA:
JASA PENDIDIKAN TINGKAT MENENGAH ATAS
SITI MANGGOPOH , JL
KEC. BATAHAN

MAS. MUSTAFAWIYAH
KEGIATAN UTAMA:
JASA PENDIDIKAN TINGKAT MENENGAH ATAS
KATERBAN
KEC. LEMBAH SORIK MERAPI, 67473
0327.777204

http://www.bps.go.id

MAS. NU SIMANGAMBAT , YAYASAN
KEGIATAN UTAMA:
JASA PENDIDIKAN AGAMA ISLAM TINGKAT SMA
LABUHAN TAROK, JL
KEC. SIABU, 23754

SMA MUHAMMADIYAH 13, YAYASAN
KEGIATAN UTAMA:
JASA PENDIDIKAN TINGKAT MENENGAH ATAS
KAPT. TENDEAN 58, JL
KEC. PANYABUNGAN, 55252
0274-376901

SMU WIRA BANGSA
KEGIATAN UTAMA:
JASA PENDIDIKAN LANJUTAN TINGKAT ATAS
LANGSAT,JL
KEC. SIABU, 75123
0541.733332

SMK MADANI, YAYASAN
KEGIATAN UTAMA:
JASA PENDIDIKAN MENENGAH ATAS
WILLEM ISKANDAR NO. 275, JL
KEC. PANYABUNGAN, 22919

SMK MERAPTI NUSANTARA SIABU, YAYASAN
KEGIATAN UTAMA:
JASA PENDIDIKAN MENENGAH KEJURUAN
SIBARUANG, JL
KEC. SIABU, 22976

SMK MUHAMMADIYAH 8 SIABU
KEGIATAN UTAMA:
JASA PENDIDIKAN TINGKAT MENENGAH KEJURUAN
SIABU LOR. 6, JL
KEC. SIABU, 22976

SMK SWASTA MITRA MANDIRI, YAYASAN
KEGIATAN UTAMA:
JASA PENDIDIKAN TINGKAT MENENGAH KEJURUAN
REFORMASI NO. 33, JL
KEC. PANYABUNGAN, 22911
0636.321261

SMK WILLEM, YAYASAN
KEGIATAN UTAMA:
JASA PENDIDIKAN TINGKAT MENENGAH KEJURUAN
ABRI LK. IV, JL
KEC. PANYABUNGAN, 22913

KABUPATEN TAPANULI SELATAN

MADRASAH TSANAWIAH NEGERI
KEGIATAN UTAMA:
JASA PENDIDIKAN LANJUTAN TINGKAT PERTAMA KEAGAMAAN
PASAR SIPAGIMBAR, JL
KEC. SAIPAR DOLOK HOLE, 22758

MTS N PADANG BOLAK
KEGIATAN UTAMA:
JASA PENDIDIKAN LANJUTAN TINGKAT PERTAMA KEAGAMAAN
SIGAMA, JL
KEC. PADANG BOLAK, 22753

MTS NEGERI MARENU
KEGIATAN UTAMA:
JASA PENDIDIKAN LANJUTAN TINGKAT PERTAMA KEAGAMAAN
DESA MARENU
KEC. BARUMUN TENGAH

MTS NEGERI SIBUHUAN
KEGIATAN UTAMA:
JASA PENDIDIKAN LANJUTAN TINGKAT PERTAMA KEAGAMAAN
PSR. SIBUHUAN, JL
KEC. BARUMUN

MTS. MUHAMMADIYAH 7, YAYASAN
KEGIATAN UTAMA:
JASA PENDIDIKAN LANJUTAN TINGKAT PERTAMA KEAGAMAAN
DESA HASAHATAN JULU
KEC. BARUMUN

MTSN BT TORU
KEGIATAN UTAMA:
JASA PENDIDIKAN LANJUTAN TINGKAT PERTAMA KEAGAMAAN
DESA TELO
KEC. BATANG TORU, 22738

MTSN NAGASARIBU
KEGIATAN UTAMA:
JASA PENDIDIKAN LANJUTAN TINGKAT PERTAMA KEAGAMAAN
NAGA SARIBU JULU, JL
KEC. PADANG BOLAK, 22753

MTSN PURBANGUN
KEGIATAN UTAMA:
JASA PENDIDIKAN LANJUTAN TINGKAT PERTAMA KEAGAMAAN
PEKAN SELASA, JL
KEC. PORTIBI

MTSN SOSA
KEGIATAN UTAMA:
JASA PENDIDIKAN LANJUTAN TINGKAT PERTAMA KEAGAMAAN
TRANS PIR SOSA II, JL
KEC. HUTA RAJA TINGGI, 22765

SEKOLAH MENENGAH PERTAMA
KEGIATAN UTAMA:
JASA PENDIDIKAN LANJUTAN TINGKAT PERTAMA
PSR UJUNG BATU, JL
KEC. SOSA, 22765

SEKOLAH SMP N2 SIAIS
KEGIATAN UTAMA:
JASA PENDIDIKAN LANJUTAN TINGKAT PERTAMA
SIMARPINGGAN/SIBURANGGIR, JL
KEC. SIAIS, 22737

SLTP N 4 BARINGIN
KEGIATAN UTAMA:
JASA PENDIDIKAN LANJUTAN TINGKAT PERTAMA
PADANG SIDIMPUAN, JL
KEC. SIPIROK, 22742

SLTP NEG 2 MARANCAR
KEGIATAN UTAMA:
JASA PENDIDIKAN LANJUTAN TINGKAT PERTAMA
PASAR SEMPURNA, JL
KEC. MARANCAR

SLTPN 2 PADANG BOLAK JULU
KEGIATAN UTAMA:
JASA PENDIDIKAN LANJUTAN TINGKAT PERTAMA
BATUGANA, JL
KEC. PADANG BOLAK JULU, 22753

SMA SW. TUNAS MEKAR, YAYASAN
KEGIATAN UTAMA:
JASA PENDIDIKAN LANJUTAN TINGKAT PERTAMA
LUMBAN RATUS, JL
KEC. SAYUR MATINGGI, 22774

SMK. SW. TUNAS MEKAR, YAYASAN
KEGIATAN UTAMA:
JASA PENDIDIKAN LANJUTAN TINGKAT PERTAMA
LUMBAN RATUS, JL
KEC. SAYUR MATINGGI, 22774

SMP 1 HURISAK
KEGIATAN UTAMA:
JASA PENDIDIKAN LANJUTAN TINGKAT PERTAMA
PSR HURISTAK, JL
KEC. HURISTAK, 22755

SMP I PORTIBI
KEGIATAN UTAMA:
JASA PENDIDIKAN LANJUTAN TINGKAT PERTAMA
PORTIBI JAE, JL
KEC. PORTIBI

SMP N 2 HURISTAK
KEGIATAN UTAMA:
JASA PENDIDIKAN LANJUTAN TINGKAT PERTAMA
SIALAGUNDI, JL
KEC. HURISTAK, 22755

SMP N 2 PORTIBI
KEGIATAN UTAMA:
JASA PENDIDIKAN LANJUTAN TINGKAT PERTAMA
HADUNGDUNG, JL
KEC. PORTIBI, 22753

SMP N 2 SAYUR MATINGGI
KEGIATAN UTAMA:
JASA PENDIDIKAN LANJUTAN TINGKAT PERTAMA
SAYUR MATINGGI 04, JL
KEC. SAYUR MATINGGI, 22774

SMP N 3 BARUMUN TENGAH
KEGIATAN UTAMA:
JASA PENDIDIKAN LANJUTAN TINGKAT PERTAMA
AEK NABARA TONGA, JL
KEC. BARUMUN TENGAH

SMP N 4
KEGIATAN UTAMA:
JASA PENDIDIKAN LANJUTAN TINGKAT PERTAMA
HUTARAJA TINGGI, JL
KEC. HUTA RAJA TINGGI, 22765

SMP N 6
KEGIATAN UTAMA:
JASA PENDIDIKAN LANJUTAN TINGKAT PERTAMA
BATANG PANE I, JL
KEC. PADANG BOLAK, 22753

SMP N. I BATANG TORU
KEGIATAN UTAMA:
JASA PENDIDIKAN LANJUTAN TINGKAT PERTAMA
DESA NAPA
KEC. BATANG TORU, 22738

SMP N.1 ARSE
KEGIATAN UTAMA:
JASA PENDIDIKAN LANJUTAN TINGKAT PERTAMA
HUTAPADANG, JL
KEC. ARSE

SMP NEG 2
KEGIATAN UTAMA:
JASA PENDIDIKAN LANJUTAN TINGKAT PERTAMA
DESA AEK PINING LOR II
KEC. BATANG TORU, 22738

SMP NEG 2 PADANG BOLAK
KEGIATAN UTAMA:
JASA PENDIDIKAN LANJUTAN TINGKAT PERTAMA
PASAR NAGA SARIBU, JL
KEC. PADANG BOLAK, 22753

http://www.bps.go.id

SMP NEG 2 SIPIROK
KEGIATAN UTAMA:
JASA PENDIDIKAN LANJUTAN TINGKAT PERTAMA
SIMANGAMBAT, JL
KEC. SIPIROK, 22472
0634.41090

SMP NEG 3 SIAIS
KEGIATAN UTAMA:
JASA PENDIDIKAN LANJUTAN TINGKAT PERTAMA
GANONGGANG DESA PARDOMUAN, JL
KEC. SIAIS, 22737

SMP NEG I SIPIROK
KEGIATAN UTAMA:
JASA PENDIDIKAN LANJUTAN TINGKAT PERTAMA
KAMPUNG SUBUR, JL
KEC. SIPIROK, 22472
0634.41120

SMP NEG. 1 SITINJAK
KEGIATAN UTAMA:
JASA PENDIDIKAN LANJUTAN TINGKAT PERTAMA
SITINJAK, JL
KEC. PADANGSIDIMPUAN BARAT

SMP NEG. KOTATUA
KEGIATAN UTAMA:
JASA PENDIDIKAN LANJUTAN TINGKAT PERTAMA
KOTA TUA, JL
KEC. SAYUR MATINGGI, 22774

SMP NEG.4 PADANGSIDIMPUAN TIMUR
KEGIATAN UTAMA:
JASA PENDIDIKAN LANJUTAN TINGKAT PERTAMA
HUTA BARU, JL
KEC. PADANGSIDIMPUAN TIMUR, 22733

SMP NEGEERI I NAPA
KEGIATAN UTAMA:
JASA PENDIDIKAN LANJUTAN TINGKAT PERTAMA
DESA NAPA
KEC. SIAIS, 22737

SMP NEGERI
KEGIATAN UTAMA:
JASA PENDIDIKAN LANJUTAN TINGKAT PERTAMA
PASAR MATANGGOR, JL
KEC. BATANG ONANG, 22762

SMP NEGERI
KEGIATAN UTAMA:
JASA PENDIDIKAN LANJUTAN TINGKAT PERTAMA
HAMBULO, JL
KEC. HALONGONAN

SMP NEGERI 1 DOLOK
KEGIATAN UTAMA:
JASA PENDIDIKAN LANJUTAN TINGKAT PERTAMA
PSR SIPIONGOT, JL
KEC. DOLOK

SMP NEGERI 1 HURAGI
KEGIATAN UTAMA:
JASA PENDIDIKAN LANJUTAN TINGKAT PERTAMA
UJUNG BATU I, JL
KEC. HUTA RAJA TINGGI, 22765

SMP NEGERI 1 SD HOLE
KEGIATAN UTAMA:
JASA PENDIDIKAN LANJUTAN TINGKAT PERTAMA
SIMANGAMBAT HUTA GODANG, JL
KEC. SAIPAR DOLOK HOLE, 22758

SMP NEGERI 1 ULU BARUMUN
KEGIATAN UTAMA:
JASA PENDIDIKAN LANJUTAN TINGKAT PERTAMA
DESA PARINGGONAN
KEC. ULU BARUMUN

SMP NEGERI 2 SD HOLE
KEGIATAN UTAMA:
JASA PENDIDIKAN LANJUTAN TINGKAT PERTAMA
PASAR SIPAGIMBAR, JL
KEC. SAIPAR DOLOK HOLE, 22758

SMP NEGERI 3 BATANG TORU
KEGIATAN UTAMA:
JASA PENDIDIKAN LANJUTAN TINGKAT PERTAMA
DESA RIANIATE 1 BLOK A
KEC. BATANG TORU, 22738

SMP NEGERI 3 BT ANGKOLA
KEGIATAN UTAMA:
JASA PENDIDIKAN LANJUTAN TINGKAT PERTAMA
HURASE, JL
KEC. BATANG ANGKOLA, 22773

SMP NEGERI 5
KEGIATAN UTAMA:
JASA PENDIDIKAN LANJUTAN TINGKAT PERTAMA
BATANG PANE II BLOK A, JL
KEC. PADANG BOLAK, 22753

SMP NEGERI 5 PADANG HASIOR LOMBANG
KEGIATAN UTAMA:
JASA PENDIDIKAN LANJUTAN TINGKAT PERTAMA
DESA PADANG HASIOR LOMBANG
KEC. BARUMUN TENGAH

SMP NEGERI BATU TAMBUN
KEGIATAN UTAMA:
JASA PENDIDIKAN LANJUTAN TINGKAT PERTAMA
BATU TAMBUN LK I, JL
KEC. PADANG BOLAK, 22753

SMP NEGERI BIRU
KEGIATAN UTAMA:
JASA PENDIDIKAN LANJUTAN TINGKAT PERTAMA
BIRU, JL
KEC. AEK BILAH, 22758

SMP NEGERI I SOSOPAN
KEGIATAN UTAMA:
JASA PENDIDIKAN LANJUTAN TINGKAT PERTAMA
SOSOPAN, JL
KEC. SOSOPAN, 22762

SMP NEGERI SIBIO BIO
KEGIATAN UTAMA:
JASA PENDIDIKAN LANJUTAN TINGKAT PERTAMA
SIBIO BIO, JL
KEC. DOLOK, 22756

SMP NEGERI SIHULAMBU
KEGIATAN UTAMA:
JASA PENDIDIKAN LANJUTAN TINGKAT PERTAMA
SIHULAMBU, JL
KEC. AEK BILAH, 22758

SMP NEGERI SIUNDOL JAE
KEGIATAN UTAMA:
JASA PENDIDIKAN LANJUTAN TINGKAT PERTAMA
SIUNDOL JAE, JL
KEC. SOSOPAN, 22762

SMP NEGRI 4 PADANG BOLAK
KEGIATAN UTAMA:
JASA PENDIDIKAN LANJUTAN TINGKAT PERTAMA
SIUNGGAM JULU, JL
KEC. PADANG BOLAK, 22753

SMP NO 1 PADANG BOLAK JULU
KEGIATAN UTAMA:
JASA PENDIDIKAN LANJUTAN TINGKAT PERTAMA
SIPUPUS LOMBANG, JL
KEC. PADANG BOLAK JULU, 22753

SMP NO 2 BATANG ANGKOLA
KEGIATAN UTAMA:
JASA PENDIDIKAN LANJUTAN TINGKAT PERTAMA
PURBATUA PP, JL
KEC. BATANG ANGKOLA, 22773

SMP SW. TUNAS MEKAR , YAYASAN
KEGIATAN UTAMA:
JASA PENDIDIKAN LANJUTAN TINGKAT PERTAMA
LUMBAN RATUS, JL
KEC. SAYUR MATINGGI, 22774

SMP. NEG.5 PADANGSIDIMPUAN TIMUR
KEGIATAN UTAMA:
JASA PENDIDIKAN LANJUTAN TINGKAT PERTAMA
AEK GODANG, JL
KEC. PADANGSIDIMPUAN TIMUR, 22733

SMP.N.3
KEGIATAN UTAMA:
JASA PENDIDIKAN LANJUTAN TINGKAT PERTAMA
SIDO MULYO III A, JL
KEC. HUTA RAJA TINGGI, 22765

SMPN 1 BARURUN TENGAH
KEGIATAN UTAMA:
JASA PENDIDIKAN LANJUTAN TINGKAT PERTAMA
PASAR BINANGA, JL
KEC. BARUMUN TENGAH

SMPN 2 BARUMUN
KEGIATAN UTAMA:
JASA PENDIDIKAN LANJUTAN TINGKAT PERTAMA
DESA HASAHATAN JAE
KEC. BARUMUN
0636.421645

SMPN 2 BARUMUN TENGAH
KEGIATAN UTAMA:
JASA PENDIDIKAN LANJUTAN TINGKAT PERTAMA
UJUNG PADANG, JL
KEC. BARUMUN TENGAH

SMPN 2 DOLOK SIGOMPULON
KEGIATAN UTAMA:
JASA PENDIDIKAN LANJUTAN TINGKAT PERTAMA
KUALA SIMPANG, JL
KEC. DOLOK SIGOMPULON

SMPN 2 PSR SAYUR MATINGGI
KEGIATAN UTAMA:
JASA PENDIDIKAN LANJUTAN TINGKAT PERTAMA
PSR SAYUR MATINGGI, JL
KEC. DOLOK SIGOMPULON

SMPN 3 BARUMUN
KEGIATAN UTAMA:
JASA PENDIDIKAN LANJUTAN TINGKAT PERTAMA
BT BULU LAMA, JL
KEC. BARUMUN

SMPN 4 BARUMUN TENGAH
KEGIATAN UTAMA:
JASA PENDIDIKAN LANJUTAN TINGKAT PERTAMA
GADING, JL
KEC. BARUMUN TENGAH

SMPN I BARUMUN
KEGIATAN UTAMA:
JASA PENDIDIKAN LANJUTAN TINGKAT PERTAMA
PSR. SIBUHUAN, JL
KEC. BARUMUN

SMPN W HURAGI
KEGIATAN UTAMA:
JASA PENDIDIKAN LANJUTAN TINGKAT PERTAMA
UJUNG BATU III, JL
KEC. HUTA RAJA TINGGI, 22765

http://www.bps.go.id

MADRASAH TSANAWIAH
KEGIATAN UTAMA:
JASA PENDIDIKAN LANJUTAN TINGKAT PERTAMA KEAGAMAAN
SIBUR BUR, JL
KEC. DOLOK

MADRASAH TSANAWIYAH AL ABRAR, YAYASAN
KEGIATAN UTAMA:
JASA PENDIDIKAN LANJUTAN TINGKAT PERTAMA KEAGAMAAN
DESA SIHUIK HUIK
KEC. SIAIS, 22737

MADRASAH TSANAWIYAH AL BAHRIYAH, YAYASAN
KEGIATAN UTAMA:
JASA PENDIDIKAN LANJUTAN TINGKAT PERTAMA KEAGAMAAN
GADING DESA GUNUNG MARTUA, JL
KEC. PORTIBI

MADRASAH TSANAWIYAH ALMUKTARIYAH
KEGIATAN UTAMA:
JASA PENDIDIKAN LANJUTAN TINGKAT PERTAMA KEAGAMAAN
GUNUNG BERINGIN, JL
KEC. PORTIBI, 22753

MADRASAH TSANAWIYAH BAUSSALAM
KEGIATAN UTAMA:
JASA PENDIDIKAN LANJUTAN TINGKAT PERTAMA KEAGAMAAN
PANINDOAN, JL
KEC. SAYUR MATINGGI, 22774

MADRASAH TSANAWIYAH DARUL MURSIP
KEGIATAN UTAMA:
JASA PENDIDIKAN LANJUTAN TINGKAT PERTAMA KEAGAMAAN
SIMANOSOR JULU, JL
KEC. SAIPAR DOLOK HOLE, 22758

MADRASAH TSANAWIYAH HUTARAJA, YAYASAN
KEGIATAN UTAMA:
JASA PENDIDIKAN LANJUTAN TINGKAT PERTAMA KEAGAMAAN
HUTARAJA/ANAK DESAA, JL
KEC. PORTIBI

MADRASAH TSANAWIYAH PONPES PURBA GANDI, YAYASAN
KEGIATAN UTAMA:
JASA PENDIDIKAN LANJUTAN TINGKAT PERTAMA KEAGAMAAN
SOSOPAN PADANG BOLAK, JL
KEC. PADANG BOLAK, 22753

MADRASAH TSANAWIYAH SWASTA AEK BONBAN
KEGIATAN UTAMA:
JASA PENDIDIKAN LANJUTAN TINGKAT PERTAMA KEAGAMAAN
DESA AEK BONBAN
KEC. BARUMUN TENGAH

MADRASAH TSANAWIYAH SWASTA AL IMRON, YAYASAN
KEGIATAN UTAMA:
JASA PENDIDIKAN LANJUTAN TINGKAT PERTAMA KEAGAMAAN
DESA MARTUJUAN
KEC. SIMANGAMBAT

MADRASAH TSANAWIYAH SWASTA, YAYASAN
KEGIATAN UTAMA:
JASA PENDIDIKAN LANJUTAN TINGKAT PERTAMA KEAGAMAAN
BALAKKA, JL
KEC. PADANG BOLAK JULU, 22753

MADRASAH TSANAWIYAH UTAMA NAGA SARIBU, YAYASAN
KEGIATAN UTAMA:
JASA PENDIDIKAN LANJUTAN TINGKAT PERTAMA KEAGAMAAN
SIGALANGAN NAGA SARIBU, JL
KEC. PADANG BOLAK, 22753

MTS AL-MUKARIYAH, YAYASAN
KEGIATAN UTAMA:
JASA PENDIDIKAN LANJUTAN TINGKAT PERTAMA KEAGAMAAN
BANGUN RAYA SIBUHUAN, JL
KEC. BARUMUN

MTS AL-MUKHLISIN, YAYASAN
KEGIATAN UTAMA:
JASA PENDIDIKAN LANJUTAN TINGKAT PERTAMA KEAGAMAAN
SIBUHUAN, JL
KEC. BARUMUN
0636.421855

MTS ALMUTATAQIN, YAYASAN
KEGIATAN UTAMA:
JASA PENDIDIKAN LANJUTAN TINGKAT PERTAMA KEAGAMAAN
SOSOPAN, JL
KEC. SOSOPAN, 22762

MTS ASY SYUKRIAH
KEGIATAN UTAMA:
JASA PENDIDIKAN LANJUTAN TINGKAT PERTAMA KEAGAMAAN
DESA BINANGA
KEC. MARANCAR

MTS DARUL ULUM
KEGIATAN UTAMA:
JASA PENDIDIKAN LANJUTAN TINGKAT PERTAMA KEAGAMAAN
PIJORKOLING, JL
KEC. DOLOK, 22756

MTS ISLAMIYAH PURBA TUA, YAYASAN
KEGIATAN UTAMA:
JASA PENDIDIKAN LANJUTAN TINGKAT PERTAMA KEAGAMAAN
GUMARUPU BARU, JL
KEC. PORTIBI

MTS MADRASAH
KEGIATAN UTAMA:
JASA PENDIDIKAN LANJUTAN TINGKAT PERTAMA KEAGAMAAN
PARIGI, JL
KEC. DOLOK

MTS PESANTREN SWASTA PADANG GARUGUR
KEGIATAN UTAMA:
JASA PENDIDIKAN LANJUTAN TINGKAT PERTAMA KEAGAMAAN
PADANG GARUGUR, JL
KEC. PADANG BOLAK, 22753

MTS ROBIATUL ISTIKOMAH
KEGIATAN UTAMA:
JASA PENDIDIKAN LANJUTAN TINGKAT PERTAMA KEAGAMAAN
PSR HURISTIK, JL
KEC. HURISTAK

MTS ROUDHOTULJANNAH, YAYASAN
KEGIATAN UTAMA:
JASA PENDIDIKAN LANJUTAN TINGKAT PERTAMA KEAGAMAAN
PAGARANBATU, JL
KEC. BATANG ONANG, 22762

MTS RUHUL ISLAM, YAYASAN
KEGIATAN UTAMA:
JASA PENDIDIKAN LANJUTAN TINGKAT PERTAMA KEAGAMAAN
DESA SIALAMBUE
KEC. BARUMUN
0636.421677

MTS SEH MHD DAHLAN, YAYASAN
KEGIATAN UTAMA:
JASA PENDIDIKAN LANJUTAN TINGKAT PERTAMA KEAGAMAAN
SIBUHUAN, JL
KEC. BARUMUN
0636.421289

MTS SS AL AZHAR BI IBADILLAH, YAYASAN
KEGIATAN UTAMA:
JASA PENDIDIKAN LANJUTAN TINGKAT PERTAMA KEAGAMAAN
UJUNG GADING, JL
KEC. BATANG ANGKOLA

MTS SYEK MHD BAQI MTS BABUSSALAM, YAYASAN
KEGIATAN UTAMA:
JASA PENDIDIKAN LANJUTAN TINGKAT PERTAMA KEAGAMAAN
BASILAM BARU, JL
KEC. BATANG ANGKOLA, 22773
0634.25935

MTS. AL MUKHTARIAH SIBUHUAN
KEGIATAN UTAMA:
JASA PENDIDIKAN LANJUTAN TINGKAT PERTAMA KEAGAMAAN
DESA BANGUN RAYA
KEC. BARUMUN, 22763

MTS. AL-FAJAR, YAYASAN
KEGIATAN UTAMA:
JASA PENDIDIKAN LANJUTAN TINGKAT PERTAMA KEAGAMAAN
KH. DEWANTARA, JL
KEC. BARUMUN, 22763

MTS. MIS AL-HAKIMIAH, YAYASAN
KEGIATAN UTAMA:
JASA PENDIDIKAN LANJUTAN TINGKAT PERTAMA KEAGAMAAN
MAYOR DAULAT, JL
KEC. ULU BARUMUN, 22763

PAKET A DAN PAKET B SMP DAN SMA
KEGIATAN UTAMA:
JASA PENDIDIKAN LANJUTAN TINGKAT PERTAMA
PINTU PADANG IV, JL
KEC. BATANG ANGKOLA, 22773

PESANTREN ABU BAKAR, YAYASAN
KEGIATAN UTAMA:
JASA PENDIDIKAN LANJUTAN TINGKAT PERTAMA KEAGAMAAN
PARAU SORAT, JL
KEC. SIPIROK, 22742

PESANTREN AL KHOIR
KEGIATAN UTAMA:
JASA PENDIDIKAN LANJUTAN TINGKAT PERTAMA KEAGAMAAN
MANANTI SOSA JAE, JL
KEC. HUTA RAJA TINGGI, 22765

http://www.bps.go.id

PESANTREN DARUL FALAH
KEGIATAN UTAMA:
JASA PENDIDIKAN LANJUTAN TINGKAT PERTAMA KEAGAMAAN
PSR UJUNG BATU, JL
KEC. SOSA, 22765

PESANTREN DARUL MURSYIDI, YAYASAN
KEGIATAN UTAMA:
JASA PENDIDIKAN LANJUTAN TINGKAT PERTAMA KEAGAMAAN
SIALAGO, JL
KEC. PADANGSIDIMPUAN BARAT, 22736

PESANTREN NURUL HIDAYAH, YAYASAN
KEGIATAN UTAMA:
JASA PENDIDIKAN LANJUTAN TINGKAT PERTAMA KEAGAMAAN
SIMANGAMBAT JAE, JL
KEC. SIMANGAMBAT

PESANTREN PARMERAAN
KEGIATAN UTAMA:
JASA PENDIDIKAN LANJUTAN TINGKAT PERTAMA KEAGAMAAN
PARMERAAN, JL
KEC. DOLOK, 22756

PESANTREN SUNGAI DUA/TSANAWIYAH, YAYASAN
KEGIATAN UTAMA:
JASA PENDIDIKAN LANJUTAN TINGKAT PERTAMA KEAGAMAAN
PORTIBI JAE, JL
KEC. PORTIBI

PONDOK PESANTREN BAITUL RAHMAN, YAYASAN
KEGIATAN UTAMA:
JASA PENDIDIKAN LANJUTAN TINGKAT PERTAMA KEAGAMAAN
PARAU SORAT, JL
KEC. BATANG ONANG, 22762

PONDOK PESANTREN BAITUL RAHMAN, YAYASAN
KEGIATAN UTAMA:
JASA PENDIDIKAN LANJUTAN TINGKAT PERTAMA KEAGAMAAN
PARAU SORAT, JL
KEC. BATANG ONANG, 22762

PONDOK PESANTREN ISLAMMIYAH GUNUNG RAYA
KEGIATAN UTAMA:
JASA PENDIDIKAN LANJUTAN TINGKAT PERTAMA KEAGAMAAN
GUNUNG BERINGIN, JL
KEC. PORTIBI, 22753

PONDOK PESANTREN SEKH AHMAD DAUD, YAYASAN
KEGIATAN UTAMA:
JASA PENDIDIKAN LANJUTAN TINGKAT PERTAMA KEAGAMAAN
GUNUNG TUA JULU, JL
KEC. BATANG ONANG, 22762

PONDOK PESANTREN SUNGAI SOTUL
KEGIATAN UTAMA:
JASA PENDIDIKAN LANJUTAN TINGKAT PERTAMA KEAGAMAAN
HUTARAJA TINGGI, JL
KEC. HUTA RAJA TINGGI, 22765

PONDOK PESANTREN SYAHBUDDIN NAULI
KEGIATAN UTAMA:
JASA PENDIDIKAN LANJUTAN TINGKAT PERTAMA KEAGAMAAN
AEK NAULI, JL
KEC. PADANGSIDIMPUAN TIMUR

PONPES DARUSSALAM TSANAWIYAH SIUNGGAM JAE, YAYASAN
KEGIATAN UTAMA:
JASA PENDIDIKAN LANJUTAN TINGKAT PERTAMA KEAGAMAAN
SIUNGGAM JAE, JL
KEC. PADANG BOLAK, 22753

PONPES ISLAMIAH PINTU PADANG TSANAWIYAH, YAYASAN
KEGIATAN UTAMA:
JASA PENDIDIKAN LANJUTAN TINGKAT PERTAMA KEAGAMAAN
PINTU PADANG DESA SIUNGGAM JAE, JL
KEC. PADANG BOLAK, 22753

PONPES SYEKH MHD BAQI BABUSSALAM, YAYASAN
KEGIATAN UTAMA:
JASA PENDIDIKAN LANJUTAN TINGKAT PERTAMA KEAGAMAAN
BASILAM BARU, JL
KEC. BATANG ANGKOLA, 22773

SEKOLAH MADRASYAH
KEGIATAN UTAMA:
JASA PENDIDIKAN LANJUTAN TINGKAT PERTAMA
PADANG BUJUR, JL
KEC. PADANG BOLAK JULU, 22753

SEKOLAH MADRASYAH TSANAWIYAH SWASTA
KEGIATAN UTAMA:
JASA PENDIDIKAN LANJUTAN TINGKAT PERTAMA
PURBA SINOMBA, JL
KEC. PADANG BOLAK, 22753
0635.510666

SLTP ISLAM YAKUBIAH
KEGIATAN UTAMA:
JASA PENDIDIKAN LANJUTAN TINGKAT PERTAMA
22753, JL
KEC. PADANG BOLAK, 22753

SLTP MAS ROUDHOTULJANNAH, YAYASAN
KEGIATAN UTAMA:
JASA PENDIDIKAN LANJUTAN TINGKAT PERTAMA
PAGARANBATU, JL
KEC. BATANG ONANG, 22762

SMP ABDI UTAMA, YAYASAN
KEGIATAN UTAMA:
JASA PENDIDIKAN LANJUTAN TINGKAT PERTAMA
KH. DEWANTARA, JL
KEC. BARUMUN, 22763
0636.421680

SMP MUHAMMADIYAH
KEGIATAN UTAMA:
JASA PENDIDIKAN LANJUTAN TINGKAT PERTAMA
MERDEKA NO , JL
KEC. BATANG TORU, 22738

SMP PERGURUAN ABDI UTAMA, YAYASAN
KEGIATAN UTAMA:
JASA PENDIDIKAN LANJUTAN TINGKAT PERTAMA
SIBUHUAN, JL
KEC. BARUMUN
0636.421680

SMP SWASTA KITA MEMBNGUN
KEGIATAN UTAMA:
JASA PENDIDIKAN LANJUTAN TINGKAT PERTAMA
PASAR BINANGA, JL
KEC. BARUMUN TENGAH

MADRASAH ALIYAH NEGERI MARENU
KEGIATAN UTAMA:
JASA PENDIDIKAN LANJUTAN TINGKAT ATAS
DESA MARENU
KEC. BARUMUN TENGAH

SMA .NNEGRI I PORTIBI
KEGIATAN UTAMA:
JASA PENDIDIKAN LANJUTAN TINGKAT ATAS
G. TUA BINAGA KM 9. P. BANGUN, JL
KEC. PORTIBI, 22753

SMA N 1. SAYUR MARTINGGI
KEGIATAN UTAMA:
JASA PENDIDIKAN LANJUTAN TINGKAT ATAS
AEK GARUGUR, JL
KEC. SAYUR MATINGGI

SMA NEG 1 A TORU
KEGIATAN UTAMA:
JASA PENDIDIKAN LANJUTAN TINGKAT ATAS
AEK PINING LOR I , JL
KEC. BATANG TORU, 22738
0634.370271

SMA NEG. 1 PADANGSIDIMPUAN BARAT
KEGIATAN UTAMA:
JASA PENDIDIKAN LANJUTAN TINGKAT ATAS
LINGKUNGAN III SITINJAK, JL
KEC. PADANGSIDIMPUAN BARAT, 22736

SMA NEGERI
KEGIATAN UTAMA:
JASA PENDIDIKAN LANJUTAN TINGKAT ATAS
PASAR SIPAGIMBAR, JL
KEC. SAIPAR DOLOK HOLE, 22758

SMA NEGERI 1 MARANCAR
KEGIATAN UTAMA:
JASA PENDIDIKAN LANJUTAN TINGKAT ATAS
PASAR SEMPURNA, JL
KEC. MARANCAR

SMA NEGERI HANOPAN
KEGIATAN UTAMA:
JASA PENDIDIKAN LANJUTAN TINGKAT ATAS
DESA HANOPAN KEC. ARSE
KEC. ARSE

SMA NEGERI I
KEGIATAN UTAMA:
JASA PENDIDIKAN LANJUTAN TINGKAT ATAS
PINTU PADANG IV, JL
KEC. BATANG ANGKOLA, 22773

SMA NEGERI I SOSOPAN
KEGIATAN UTAMA:
JASA PENDIDIKAN LANJUTAN TINGKAT ATAS
SOSOPAN, JL
KEC. SOSOPAN, 22762

SMA NEGERI PINTU PADANG
KEGIATAN UTAMA:
JASA PENDIDIKAN LANJUTAN TINGKAT ATAS
PINTU PADANG, JL
KEC. BATANG ONANG, 22762

SMA NEGERI SIBUHUAN
KEGIATAN UTAMA:
JASA PENDIDIKAN LANJUTAN TINGKAT ATAS
PSR. SIBUHUAN, JL
KEC. BARUMUN
0636.421082

http://www.bps.go.id

SMU NEGERI
KEGIATAN UTAMA:
JASA PENDIDIKAN LANJUTAN TINGKAT ATAS
PSR UJUNG BATU, JL
KEC. SOSA, 22765

SMU NEGERI 2 PADANG HASIOR LOMBANG
KEGIATAN UTAMA:
JASA PENDIDIKAN LANJUTAN TINGKAT ATAS
DESA PADANG HASIOR LOMBANG
KEC. BARUMUN TENGAH

SMU NEGERI BATU TAMBUN
KEGIATAN UTAMA:
JASA PENDIDIKAN LANJUTAN TINGKAT ATAS
BATU TAMBUN LK I, JL
KEC. PADANG BOLAK, 22753

SMU NEGERI I SIAIS
KEGIATAN UTAMA:
JASA PENDIDIKAN LANJUTAN TINGKAT ATAS
PERK SIMARPINGGAN, JL
KEC. SIAIS, 22737

SMUN 1 P BOLAK JULU
KEGIATAN UTAMA:
JASA PENDIDIKAN LANJUTAN TINGKAT ATAS
SIPUPUS DOLOK, JL
KEC. PADANG BOLAK JULU, 22753

SEKOLAH MENENGAH KEJURUAN
KEGIATAN UTAMA:
JASA PENDIDIKAN MENENGAH KEJURUAN
PSR UJUNG BATU, JL
KEC. SOSA, 22765

SMK NEG TERPADU I PORTIBI
KEGIATAN UTAMA:
JASA PENDIDIKAN MENENGAH KEJURUAN
DESA NAPA HALAS
KEC. PORTIBI

SMK NEGERI BATANG TORU
KEGIATAN UTAMA:
JASA PENDIDIKAN MENENGAH KEJURUAN
DESA AEK PINING LOR II
KEC. BATANG TORU, 22738

MA ROBITIUL ISTIKOMAH
KEGIATAN UTAMA:
JASA PENDIDIKAN MENENGAH ATAS
PSR HURISTIK, JL
KEC. HURISTAK, 22755

MADRASAH ALIAYAH DARUL MURSID
KEGIATAN UTAMA:
JASA PENDIDIKAN MADRASAH ALIYAH
WANASARI 04, JL
KEC. SAIPAR DOLOK HOLE, 96268

MADRASAH ALIYAH AL ABRAR, YAYASAN
KEGIATAN UTAMA:
JASA PENDIDIKAN MENENGAH ATAS
DESA SIHUIK HUIK
KEC. SIAIS, 22737

MADRASAH ALIYAH AL-MUKARIYAH, YAYASAN
KEGIATAN UTAMA:
JASA PENDIDIKAN TINGKAT MADRASAH ALIYAH
KAJEN ,MARGOYOSO PATI
KEC. BARUMUN, 59154

MADRASAH ALIYAH AL-MUKHLISIN, YAYASAN
KEGIATAN UTAMA:
PENDIDIKAN SEKOLAH LANJUTAN TINGKAT ATAS
RADEN SALEH , JL
KEC. BARUMUN, 35141

MADRASAH ALIYAH AL-MUKHLISIN, YAYASAN
KEGIATAN UTAMA:
JASA PENDIDIKAN MADRASAH ALIYAH
DSN.PASAPPA, BLK SDN NO.017 MONTO
KEC. BARUMUN, 92955

MADRASAH ALIYAH H IBROHIM
KEGIATAN UTAMA:
JASA PENDIDKAN SEKOLAH MENENGAH ATAS
RAYA SENGKUBANG,JL
KEC. PORTIBI, 78951

MADRASAH ALIYAH ISLAMIYAH GUNUNG RAYA
KEGIATAN UTAMA:
JASA PENDIDIKAN MADRASAH ALIYAH
DSN. PONGGOL II
KEC. PORTIBI, 56196

MADRASAH ALIYAH PONPES PURBA GANAL, YAYASAN
KEGIATAN UTAMA:
JASA PENDIDIKAN MENENGAH ATAS
STANGGOR
KEC. PADANG BOLAK

MADRASAH ALIYAH RAUDIYATUL FALAH, YAYASAN
KEGIATAN UTAMA:
JASA PENDIDIKAN MENENGAH ATAS
PURBATUA PP, JL
KEC. BATANG ANGKOLA, 22773

MADRASAH ALIYAH RUHUL ISLAM, YAYASAN
KEGIATAN UTAMA:
JASA PENDIDIKAN TINGKAT MENENGAH ATAS
JENDRAL AHMAD YANI NO. 29, JL
KEC. BARUMUN, 91754

MADRASAH ALIYAH SEH MHD DAHLAN, YAYASAN
KEGIATAN UTAMA:
SEKOLAH ALIYAH
NEGARA DSN I, JL
KEC. BARUMUN

MADRASAH ALIYAH SWASTA
KEGIATAN UTAMA:
JASA PENDIDIKAN TINGKAT MADRASAH ALIYAH
SUNGAI AWANG
KEC. PADANG BOLAK JULU

MADRASAH ALIYAH SWASTA AL IMRON, YAYASAN
KEGIATAN UTAMA:
JASA PENDIDIKAN MENENGAH ATAS
PONPES SUKOREJO
KEC. SIMANGAMBAT, 68374

MADRASAH ALIYAH SWASTA HUTARAJA, YAYASAN
KEGIATAN UTAMA:
JASA PENDIDIKAN TINGKAT MENENGAH ATAS
DSN SUMBER SARI
KEC. PORTIBI

MADRASAH ALIYAH UTAMA, YAYASAN
KEGIATAN UTAMA:
JASA PENDIDIKAN TINGKAT MADRASAH ALIYAH
DUSUN JANJI MANAHAN
KEC. PADANG BOLAK

MADRASAH NU, YAYASAN
KEGIATAN UTAMA:
KEGIATAN BELAJAR MENGAJAR KEAGAMAAN
CANGKRING, TRIMULYO
KEC. ULU BARUMUN, 59565

MAN NAGA SARIBU
KEGIATAN UTAMA:
PENDIDIKAN MENENGAH SWASTA
NGRUKEM
KEC. PADANG BOLAK

MAS ALBAHRIYAH GUMARUPU, YAYASAN
KEGIATAN UTAMA:
PENDIDIKAN MADRASAH
KUSUMA NO 96 ,JL
KEC. PORTIBI, 54316

MAS. ALMUKHTARIAH SIBUHUAN
KEGIATAN UTAMA:
JASA PENDIDIKAN TINGKAT ATAS SWASTA
KOTA BARU SEBERIDA, JL
KEC. BARUMUN, 29274

PESANTREN SUNGAI DUA/ALIYAH, YAYASAN
KEGIATAN UTAMA:
PONDOK PESANTREN AGAMA ISLAM/PENDIDIKAN
TGK CIK DI ALUE, JL
KEC. PORTIBI

PESANTREN SYEK AHMAD BASIR, YAYASAN
KEGIATAN UTAMA:
JASA PENDIDIKAN AGAMA TINGKAT SMA
DS MENASAH DAYAH
KEC. BATANG TORU, 23672

PONDOK PESANTREN UBAR
KEGIATAN UTAMA:
JASA PENDIDIKAN MADRASAH ALIYAH
PEKAN KAMIS
KEC. PADANG BOLAK JULU, 26192

PONPES AL MUKTARIAH NAGA SARIBU, YAYASAN
KEGIATAN UTAMA:
JASA PENDIDIKAN MENENGAH ATAS
W R SUPRATMAN 37 ,JL
KEC. PADANG BOLAK

PONPES DARUSSALAM ALIYAH , YAYASAN
KEGIATAN UTAMA:
JASA PENDIDIKAN ALQUR-AN DAN UMUM
DUSUN 2 SUKAMAJU
KEC. PADANG BOLAK, 30755

PONPES ISLAMIYAH PINTU PADANG ALIYAH, YAYASAN
KEGIATAN UTAMA:
PEDIDIKAN LANJUATAN TINGKAT ATAS SWASTA
DUSUN TALANG
KEC. PADANG BOLAK

SMA ABDI UTAMA, YAYASAN
KEGIATAN UTAMA:
JASA PENDIDIKAN LANJUTAN TINGKAT ATAS
JAWA NO.27, JL
KEC. BARUMUN, 21111
0622.22248

SMA DOLOK
KEGIATAN UTAMA:
JASA PENDIDIKAN MENENGAH ATAS
LINGKUNGAN I
KEC. DOLOK, 95117
0431.862962

http://www.bps.go.id

SMA PERGURUAN ABDI UTAMA, YAYASAN
KEGIATAN UTAMA:
JASA PENDIDIKAN MENENGAH ATAS
PERINTIS KEMERDEKAAN ,JL
KEC. BARUMUN, 56115
0293.363626

SMA PESANTREN ALIYAH PADANG GARUGUR
KEGIATAN UTAMA:
JASA PENDIDIKAN TINGKAT MENENGAH ATAS
TEMPILANG UTARA 1, JL
KEC. PADANG BOLAK, 33365

SMU SWASTA JABAL THARIQ, YAYASAN
KEGIATAN UTAMA:
JASA PENDIDIKAN MENENGAH ATAS
KF. TANDEAN, JL
KEC. PADANG BOLAK, 20612
0621.22484
0621.22484

PENDIDIDKAN ISLAM YAKUBIAH
KEGIATAN UTAMA:
JASA PENDIDIKAN TINGKAT MENENGAH ATAS
GUNUNG TUA JULU, JL
KEC. PADANG BOLAK, 22753

PONDOK PESANTREN NAPABARBARAN
KEGIATAN UTAMA:
BELAJAR MENGAJAR BIDANG STUDI B ARAB DAN BIDANG STUDI UMUM
TANJUNG TIRAM, JL
KEC. PADANG BOLAK, 22753

SMK I BATANG ANGKOLA
KEGIATAN UTAMA:
JASA PENDIDIKAN LANJUTAN TINGKAT ATAS
PURBATUA PP, JL
KEC. BATANG ANGKOLA

KABUPATEN TAPANULI TENGAH

MADRASAH TSANAWIYAH NEGERI PINANGSORI
KEGIATAN UTAMA:
JASA PENDIDIKAN LANJUTAN TINGKAT PERTAMA KEAGAMAAN
BANDARA PINANGSORI, SUMUR MATI, JL
KEC. PINANGSORI, 22654

SEKOLAH MTSN
KEGIATAN UTAMA:
JASA PENDIDIKAN LANJUTAN TINGKAT PERTAMA KEAGAMAAN
SYEHK RUKUNUDDIN KAMPUNG MUDIK, JL
KEC. BARUS, 22564

SEKOLAH SMP NEGERI 1 MANDUAMAS
KEGIATAN UTAMA:
JASA PENDIDIKAN LANJUTAN TINGKAT PERTAMA
PERANGINAN DESA MANDUAMAS LAMA, JL
KEC. MANDUAMAS

SLTP N 1SITAHUIS
KEGIATAN UTAMA:
JASA PENDIDIKAN LANJUTAN TINGKAT PERTAMA
SIBOLGA . TARUTUNG KM 12, JL
KEC. SITAHUIS

SLTP NEGERI I PANDAN
KEGIATAN UTAMA:
JASA PENDIDIKAN LANJUTAN TINGKAT PERTAMA
KH.DEWANTARA, JL
KEC. PANDAN, 22614

SLTP NEGERI I SIBABANGUN
KEGIATAN UTAMA:
JASA PENDIDIKAN LANJUTAN TINGKAT PERTAMA
M. SORIMUDA, JL
KEC. SIBABANGUN, 22654

SMP 2 SATU ATAP TUKKA
KEGIATAN UTAMA:
JASA PENDIDIKAN LANJUTAN TINGKAT PERTAMA
DUSUN I HURABA
KEC. TUKKA

SMP N 2 SIRANDORUNG
KEGIATAN UTAMA:
JASA PENDIDIKAN LANJUTAN TINGKAT PERTAMA
DESA SIORDANG
KEC. SIRANDORUNG

SMP NEG 1 TAPIANNAULI
KEGIATAN UTAMA:
JASA PENDIDIKAN LANJUTAN TINGKAT PERTAMA
DESA TAPIAN NAULI 2 DSN 1
KEC. TAPIAN NAULI

SMP NEG. 2 BINJOHARA
KEGIATAN UTAMA:
JASA PENDIDIKAN LANJUTAN TINGKAT PERTAMA
DS PAGAR PINANG
KEC. MANDUAMAS, 22565

SMP NEGERI
KEGIATAN UTAMA:
JASA PENDIDIKAN LANJUTAN TINGKAT PERTAMA
SIBOLGA BARUS KM 53, JL
KEC. SOSOR GADONG, 22566

SMP NEGERI 2 SOSORGADONG
KEGIATAN UTAMA:
JASA PENDIDIKAN LANJUTAN TINGKAT PERTAMA
SIPODANG, JL
KEC. SOSOR GADONG, 22564

SMP NEGERI 1 BARUS
KEGIATAN UTAMA:
JASA PENDIDIKAN LANJUTAN TINGKAT PERTAMA
MERDEKA NO.14 BARUS, JL
KEC. BARUS, 25640

SMP NEGERI 1 SORKAM BARAT
KEGIATAN UTAMA:
JASA PENDIDIKAN LANJUTAN TINGKAT PERTAMA
DESA PASARIBU TOBING
KEC. SORKAM BARAT

SMP NEGERI 1 TUKKA
KEGIATAN UTAMA:
JASA PENDIDIKAN LANJUTAN TINGKAT PERTAMA
ONAN TUKKA, JL
KEC. TUKKA

SMP NEGERI 2 BARUS
KEGIATAN UTAMA:
JASA PENDIDIKAN LANJUTAN TINGKAT PERTAMA
KORNEL SIMANJUNTAK, JL
KEC. BARUS, 22564

SMP NEGERI 2 SIBABANGUN
KEGIATAN UTAMA:
JASA PENDIDIKAN LANJUTAN TINGKAT PERTAMA
ANGGOLI DUSUN I, JL
KEC. SIBABANGUN, 22654

SMP NEGERI 2 SORKAM
KEGIATAN UTAMA:
JASA PENDIDIKAN LANJUTAN TINGKAT PERTAMA
SIBOLGA BARUS, JL
KEC. SORKAM

SMP NEGERI I SIRANDORUNG
KEGIATAN UTAMA:
JASA PENDIDIKAN LANJUTAN TINGKAT PERTAMA
BAJAMAS, JL
KEC. SIRANDORUNG, 22565

SMP NEGERI I SORKAM BARAT
KEGIATAN UTAMA:
JASA PENDIDIKAN LANJUTAN TINGKAT PERTAMA
SORKAM KANAN, JL
KEC. SORKAM BARAT, 22563

SMP NEGERI PINANGSORI
KEGIATAN UTAMA:
JASA PENDIDIKAN LANJUTAN TINGKAT PERTAMA
PADANGSIDEMPUAN, JL
KEC. PINANGSORI, 22654

SMP NEGERI SIBABANGUN
KEGIATAN UTAMA:
JASA PENDIDIKAN LANJUTAN TINGKAT PERTAMA
SIBABANGUN, JL
KEC. SIBABANGUN, 22654

SMP NEGRI I SORKAM
KEGIATAN UTAMA:
JASA PENDIDIKAN LANJUTAN TINGKAT PERTAMA
PARGARUTAN, JL
KEC. SORKAM, 22563

SMP PLUS NAULI
KEGIATAN UTAMA:
JASA PENDIDIKAN LANJUTAN TINGKAT PERTAMA
KH.DEWANTARA, JL
KEC. PANDAN, 22614

SMPN 1 AD
KEGIATAN UTAMA:
JASA PENDIDIKAN LANJUTAN TINGKAT PERTAMA
BONDARSIHUDON 1 DUSUN 3, JL
KEC. ANDAM DEWI

SMPN 1 KOLANG
KEGIATAN UTAMA:
JASA PENDIDIKAN LANJUTAN TINGKAT PERTAMA
SIBOLGA BARUS KM 25, JL
KEC. KOLANG

SMPN I BADIRI
KEGIATAN UTAMA:
JASA PENDIDIKAN LANJUTAN TINGKAT PERTAMA
PENDIDIKAN, JL
KEC. BADIRI, 22654
0631.395090

M TSANAWIWAH ALFALAH, YAYASAN
KEGIATAN UTAMA:
JASA PENDIDIKAN LANJUTAN TINGKAT PERTAMA KEAGAMAAN
LINGKUNGAN 4 SIBABANGUN, JL
KEC. SIBABANGUN, 22654

MADRASAH TSANAWIYAH (MTS), YAYASAN
KEGIATAN UTAMA:
JASA PENDIDIKAN LANJUTAN TINGKAT PERTAMA KEAGAMAAN
M. SORIMUDA, JL
KEC. SIBABANGUN, 22654

MADRASAH TSANAWIYAH A.W
KEGIATAN UTAMA:
JASA PENDIDIKAN LANJUTAN TINGKAT PERTAMA KEAGAMAAN
BOTTOT, JL
KEC. SORKAM

http://www.bps.go.id

MADRASAH TSANAWIYAH NURULHADI, YAYASAN
KEGIATAN UTAMA:
JASA PENDIDIKAN LANJUTAN TINGKAT PERTAMA KEAGAMAAN
DUSUN I RAWA MAKMUR
KEC. KOLANG

MTS AL MASRURIYAH , YAYASAN
KEGIATAN UTAMA:
JASA PENDIDIKAN LANJUTAN TINGKAT PERTAMA KEAGAMAAN
SIBOLGA BARUS KM 50, JL
KEC. SOSOR GADONG, 22566

MTS AL MUKHLISIN LUMUT, YAYASAN
KEGIATAN UTAMA:
JASA PENDIDIKAN LANJUTAN TINGKAT PERTAMA KEAGAMAAN
M. SORIMUDA, JL
KEC. SIBABANGUN, 22654

MTS AMPERA, YAYASAN
KEGIATAN UTAMA:
JASA PENDIDIKAN LANJUTAN TINGKAT PERTAMA KEAGAMAAN
DESA PAHIEME
KEC. SORKAM BARAT

MTS MDI LOPIAN, YAYASAN
KEGIATAN UTAMA:
JASA PENDIDIKAN LANJUTAN TINGKAT PERTAMA KEAGAMAAN
PADANG SIDEMPUAN LINGK. 2 LOPIAN KM. 21,5, JL
KEC. BADIRI, 22654

MTS NU BARUS, YAYASAN
KEGIATAN UTAMA:
JASA PENDIDIKAN LANJUTAN TINGKAT PERTAMA KEAGAMAAN
JEND.SUDIRMAN NO.5, JL
KEC. BARUS, 22564

MTS NU SORKAM KANAN
KEGIATAN UTAMA:
JASA PENDIDIKAN LANJUTAN TINGKAT PERTAMA KEAGAMAAN
SUTAN MHD HIDAYAT NO14, JL
KEC. SORKAM BARAT

MTS PO MANDUAMAS, YAYASAN
KEGIATAN UTAMA:
JASA PENDIDIKAN LANJUTAN TINGKAT PERTAMA KEAGAMAAN
PO MANDUAMAS, JL
KEC. MANDUAMAS, 22565

PESANTREN QUDUDUSSALAM , YAYASAN
KEGIATAN UTAMA:
JASA PENDIDIKAN LANJUTAN TINGKAT PERTAMA KEAGAMAAN
PASAR SORKAM BARUS, JL
KEC. SORKAM BARAT

PESANTREN TSANAWIYAH (SMA)
KEGIATAN UTAMA:
JASA PENDIDIKAN LANJUTAN TINGKAT PERTAMA KEAGAMAAN
DUSUN 1 RASO U.M.IV
KEC. KOLANG, 22562
0631.23219

PONDOK PESANTERAN ULUMUL MUNAWARRAH, YAYASAN
KEGIATAN UTAMA:
JASA PENDIDIKAN LANJUTAN TINGKAT PERTAMA KEAGAMAAN
DUSUN BUAH PALA DESA LADANG TENGAH
KEC. ANDAM DEWI

SLTP MAHAMMADIYAH 27 SORKAM
KEGIATAN UTAMA:
JASA PENDIDIKAN LANJUTAN TINGKAT PERTAMA
SORKAM KANAN, JL
KEC. SORKAM BARAT, 22563

SLTP TIGA BUKIT, YAYASAN
KEGIATAN UTAMA:
JASA PENDIDIKAN LANJUTAN TINGKAT PERTAMA
GAB.HASAN, JL
KEC. BARUS, 22564

SMP KELUARGA PO MANDUAMAS
KEGIATAN UTAMA:
JASA PENDIDIKAN LANJUTAN TINGKAT PERTAMA
PO MANDUAMAS, JL
KEC. MANDUAMAS, 22565

SMP MUHAMMDIYAH BARUS, YAYASAN
KEGIATAN UTAMA:
JASA PENDIDIKAN LANJUTAN TINGKAT PERTAMA
RA KARTINI NO 51, JL
KEC. BARUS, 22564

SMP PGRI
KEGIATAN UTAMA:
JASA PENDIDIKAN LANJUTAN TINGKAT PERTAMA
P.SIDEMPUAN, JL
KEC. PINANGSORI, 22654

SMP RICO TUNAS HARAPAN, YAYASAN
KEGIATAN UTAMA:
JASA PENDIDIKAN LANJUTAN TINGKAT PERTAMA
DSN 01
KEC. ANDAM DEWI

SMP SW ARION, YAYASAN
KEGIATAN UTAMA:
JASA PENDIDIKAN LANJUTAN TINGKAT PERTAMA
SIBOLGA . TARUTUNG KM 24,5, JL
KEC. SITAHUIS, 22617

SMP SW BUDI MULIA, YAYASAN
KEGIATAN UTAMA:
JASA PENDIDIKAN LANJUTAN TINGKAT PERTAMA
SUSTERAN, JL
KEC. MANDUAMAS, 22565

SMP SWASTA AL-MUSLIMIN
KEGIATAN UTAMA:
JASA PENDIDIKAN LANJUTAN TINGKAT PERTAMA
DI.PANJAITAN, JL
KEC. PANDAN, 22614
0631.371375

SMP SWASTA HKBP PORIAHA , YAYASAN
KEGIATAN UTAMA:
JASA PENDIDIKAN LANJUTAN TINGKAT PERTAMA
SIBOL BARUS KM 8,2 PORIAHA, JL
KEC. TAPIAN NAULI

SMP SWASTA HKBP, YAYASAN
KEGIATAN UTAMA:
JASA PENDIDIKAN LANJUTAN TINGKAT PERTAMA
P.SIDEMPUAN KM 6,5, JL
KEC. PANDAN, 22614

SMP SWASTA MANUNGGAL 5, YAYASAN
KEGIATAN UTAMA:
JASA PENDIDIKAN LANJUTAN TINGKAT PERTAMA
SIMARGARAP DUSUN 1/POTAR, JL
KEC. SORKAM BARAT

SMP SWASTA RAKYAT KOLANG
KEGIATAN UTAMA:
JASA PENDIDIKAN LANJUTAN TINGKAT PERTAMA
KOLANG NAULI, JL
KEC. KOLANG

SMP SWASTA ST. FRANSISKUS, YAYASAN
KEGIATAN UTAMA:
JASA PENDIDIKAN LANJUTAN TINGKAT PERTAMA
R. SUPRAPTO AEK TOLANG, JL
KEC. PANDAN, 22613
0631.7000015

SMP SWASTA TAPIANNAULI, YAYASAN
KEGIATAN UTAMA:
JASA PENDIDIKAN LANJUTAN TINGKAT PERTAMA
DESA TAPIAN NAULI 2 DSN 1
KEC. TAPIAN NAULI

SMP SWATA ALWASHLIYAH NO.38, YAYASAN
KEGIATAN UTAMA:
JASA PENDIDIKAN LANJUTAN TINGKAT PERTAMA
SIBOLGA BARUS KM.20 HUTAIMBARU, JL
KEC. KOLANG, 22562

SMP TERBUKA M. BARUTU, YAYASAN
KEGIATAN UTAMA:
PENDIDIKAN(BELAJAR DAN MENULIS)
DS BINJOHARA NAPA
KEC. MANDUAMAS, 22565

M.A.N BARUS
KEGIATAN UTAMA:
JASA PENDIDIKAN LANJUTAN TINGKAT ATAS
FL TOBING , JL
KEC. BARUS, 22564
0638.510158

MAN PINANGSORI
KEGIATAN UTAMA:
JASA PENDIDIKAN LANJUTAN TINGKAT ATAS
BANDARA PINANGSORI, JL
KEC. PINANGSORI, 22654

MAN SORKAM
KEGIATAN UTAMA:
JASA PENDIDIKAN LANJUTAN TINGKAT ATAS
DI PANJAITAN, JL
KEC. SORKAM BARAT, 22563

S.M.A NEGERI 1 BARUS
KEGIATAN UTAMA:
JASA PENDIDIKAN LANJUTAN TINGKAT ATAS
KS.TUBUN NO.2, JL
KEC. BARUS, 22564
0638.510021

SMA NEGERI
KEGIATAN UTAMA:
JASA PENDIDIKAN LANJUTAN TINGKAT ATAS
SIBOLGA BARUS KM 53, JL
KEC. SOSOR GADONG, 22566

SMA NEGERI 1 MANDUAMAS
KEGIATAN UTAMA:
JASA PENDIDIKAN LANJUTAN TINGKAT ATAS
SM RAJA PARANGINAN, JL
KEC. MANDUAMAS

SMA NEGERI I KOLANG
KEGIATAN UTAMA:
JASA PENDIDIKAN LANJUTAN TINGKAT ATAS
SIBOLGA BARUS KM.21 SIMALLOTOM, JL
KEC. KOLANG, 22562

SMA NEGERI I MATAULI
KEGIATAN UTAMA:
JASA PENDIDIKAN LANJUTAN TINGKAT ATAS
KH.DEWANTARA, JL
KEC. PANDAN, 22614

http://www.bps.go.id

SMA NEGERI I SORKAM BARAT
KEGIATAN UTAMA:
JASA PENDIDIKAN LANJUTAN TINGKAT ATAS
SIBOLGA BARUS KM 35, JL
KEC. SORKAM BARAT, 22563
0631.24506

SMAN 01
KEGIATAN UTAMA:
JASA PENDIDIKAN LANJUTAN TINGKAT ATAS
DSN 1
KEC. ANDAM DEWI

SMAN 1 TUKKA
KEGIATAN UTAMA:
JASA PENDIDIKAN LANJUTAN TINGKAT ATAS
ONAN TUKKA, JL
KEC. TUKKA

SMU N 1SITAHUIS
KEGIATAN UTAMA:
JASA PENDIDIKAN LANJUTAN TINGKAT ATAS
SIBOLGA . TARUTUNG KM 12, JL
KEC. SITAHUIS

SMU N I SIRANDORUNG
KEGIATAN UTAMA:
JASA PENDIDIKAN LANJUTAN TINGKAT ATAS
DESA SIORDANG
KEC. SIRANDORUNG

SMU NEGERI PINANGSORI
KEGIATAN UTAMA:
JASA PENDIDIKAN LANJUTAN TINGKAT ATAS
P.SIDEMPUAN, JL
KEC. PINANGSORI, 22654

SMK NEGERI 1 SIBOLGA-TAPANULI TENGAH
KEGIATAN UTAMA:
JASA PENDIDIKAN MENENGAH KEJURUAN
TUKKA, JL
KEC. PANDAN, 22614
0631.371120
0631.371120

MADRASAH ALIYAH SWASTA, YAYASAN
KEGIATAN UTAMA:
SEKOLAH ALIYAH
DARUSSALAM NO 26 ABC, JL
KEC. SIBABANGUN, 20118

PESANTREN ALJAMALIYAH, YAYASAN
KEGIATAN UTAMA:
JASA PENDIDKAN SEKOLAH MENENGAH ATAS
UNTUNG SURAPATI GG KKB,JL
KEC. KOLANG, 75126
0541.271403

S.M.A PGRI BARUS, YAYASAN
KEGIATAN UTAMA:
JASA PENDIDIKAN MENENGAH ATAS
TUNTANG 3 CITARUM ,JL
KEC. BARUS

SMA DARUL HIKMAH ALIYAH, YAYASAN
KEGIATAN UTAMA:
JASA PENDIDIKAN MENENGAH ATAS
BATURENGAT HILIR
KEC. SIRANDORUNG, 40214

SMA KELUARGA PO MANDUAMAS
KEGIATAN UTAMA:
PENDIDIKAN MENENGAH ATAS
MOJOPAHIT X 16, JL
KEC. MANDUAMAS, 68135
0331.481014
0331.427775

SMA ST FRANSISKUS AEK TOLANG, YAYASAN
KEGIATAN UTAMA:
JASA KEGIATAN PELAYANAN PENDIDIKAN SMU SWASTA
RAYA CIPATIK NO 48, JL
KEC. PANDAN, 40912
0225-891133

SMA TIGA BUKIT, YAYASAN
KEGIATAN UTAMA:
JASA PENDIDIKAN TINGKAT MENENGAH ATAS
BALAI TAE NUSA INDAH, JL
KEC. BARUS

SMAN PANDAN
KEGIATAN UTAMA:
JASA PENDIDIKAN TINGKAT MENENGAH ATAS
KETEGAN
KEC. PANDAN, 61272

SMU BUDI MULIA, YAYASAN
KEGIATAN UTAMA:
JASA PENDIDIKAN TINGKAT MENENGAH ATAS
SRIBAWONO, JL
KEC. MANDUAMAS, 34199

SMU SWASTA TUNAS BARU, YAYASAN
KEGIATAN UTAMA:
JASA PENDIDIKAN TINGKAT MENENGAH ATAS
S.M.RAJA , JL
KEC. SORKAM BARAT, 21315

PENDIDIKAN MADUMA, YAYASAN
KEGIATAN UTAMA:
PERGURUAN SMK SW MADUMA
R. SUPRAPTO LR.5, JL
KEC. PANDAN, 22614

SMEA BW SORKAM
KEGIATAN UTAMA:
JASA PENDIDIKAN LANJUTAN TINGKAT ATAS
COKROAMINOTO, JL
KEC. SORKAM

SMK DARUL HIKMAH, YAYASAN
KEGIATAN UTAMA:
JASA PENDIDIKAN MENENGAH KEJURUAN SWASTA
DUSUN 5 PASAR KAMIS
KEC. SIRANDORUNG, 22565

SMK B M SWASTA CLEMEN, YAYASAN
KEGIATAN UTAMA:
JASA PENDIDIKAN MENENGAH ATAS
DESA TAPIAN NAULI 2 DSN 1
KEC. TAPIAN NAULI

SMK BINAWARGA SORKAM
KEGIATAN UTAMA:
JASA PENDIDIKAN TINGKAT MENENGAH KEJURUAN
SIBOLGA BARUS, JL
KEC. SORKAM BARAT, 22563

SMK CINTA RAKYAT, YAYASAN
KEGIATAN UTAMA:
JASA PENDIDIKAN MENENGAH ATAS
DUSUN I DESA SIORDANG
KEC. SIRANDORUNG

SMK KARYA TUA, YAYASAN
KEGIATAN UTAMA:
PENDIDIKAN KEJURUAN
R. SUPRAPTO, JL
KEC. PANDAN, 22614

SMK RICO TUNAS HARAPAN, YAYASAN
KEGIATAN UTAMA:
JASA PENDIDIKAN TINGKAT MENENGAH ATAS
DSN 01
KEC. ANDAM DEWI

SMK SW. PUTRA HARAPAN, YAYASAN
KEGIATAN UTAMA:
PENDIDIKAN MENENGAH ATAS
R. SUPRAPTO LR.5, JL
KEC. PANDAN, 22614

SMK SW.MUHAMMADIYAH 11, YAYASAN
KEGIATAN UTAMA:
JASA PENDIDIKAN SWASTA KEJURUAN
P.SIDEMPUAN KM 7,5 PAGARAN, JL
KEC. PANDAN, 22614
0631.371578
smkm11stt@ict.dikmenjur.net

STM BW SORKAM
KEGIATAN UTAMA:
JASA PENDIDIKAN LANJUTAN TINGKAT ATAS
COKROAMINOTO, JL
KEC. SORKAM

KABUPATEN TAPANULI UTARA

MTSN PEANOR NOR
KEGIATAN UTAMA:
JASA PENDIDIKAN LANJUTAN TINGKAT PERTAMA KEAGAMAAN
DUSUN PEANOR NOR
KEC. PAHAE JULU, 22463

SLTP 02 PADANG SIANDOMANG
KEGIATAN UTAMA:
JASA PENDIDIKAN LANJUTAN TINGKAT PERTAMA
PADANG SIANDOMANG, JL
KEC. GAROGA

SLTP N 2 SIGOMPULON
KEGIATAN UTAMA:
JASA PENDIDIKAN LANJUTAN TINGKAT PERTAMA
NAHORNOP, JL
KEC. PAHAE JULU, 22463

SLTP N 3 SIPOHOLON
KEGIATAN UTAMA:
JASA PENDIDIKAN LANJUTAN TINGKAT PERTAMA
PARMONANGAN, JL
KEC. SIPOHOLON, 22452

SLTP NEGERI 5 TARUTUNG
KEGIATAN UTAMA:
JASA PENDIDIKAN LANJUTAN TINGKAT PERTAMA
HUTAPEA BANUAREA, JL
KEC. TARUTUNG, 22414

SLTP NEGERI I SIATAS BARITA
KEGIATAN UTAMA:
JASA PENDIDIKAN LANJUTAN TINGKAT PERTAMA
MARHUSA DESA LUMBAN SIAGIAN JULU, JL
KEC. SIATAS BARITA

SLTP NEGRI 2
KEGIATAN UTAMA:
JASA PENDIDIKAN LANJUTAN TINGKAT PERTAMA
SLTP NEGERI 2 MUARA, JL
KEC. MUARA, 22376

SLTPN 01
KEGIATAN UTAMA:
JASA PENDIDIKAN LANJUTAN TINGKAT PERTAMA
PARLUASAN GAROGA, JL
KEC. GAROGA

http://www.bps.go.id

SMP
KEGIATAN UTAMA:
JASA PENDIDIKAN LANJUTAN TINGKAT PERTAMA
HUTA JULU HUTAGODANG, JL
KEC. PARMONANGAN

SMP 2 ADIAN KOTING
KEGIATAN UTAMA:
JASA PENDIDIKAN LANJUTAN TINGKAT PERTAMA
DSN III PAGARAN PISANG ADIAN KOTING JAE
KEC. ADIANKOTING

SMP 3 HUTAGINJANG
KEGIATAN UTAMA:
JASA PENDIDIKAN LANJUTAN TINGKAT PERTAMA
DESA HUTA GINJANG
KEC. MUARA, 22376

SMP 3 PAHAE JULU
KEGIATAN UTAMA:
JASA PENDIDIKAN LANJUTAN TINGKAT PERTAMA
DUSUN LUMBAN JAEAN
KEC. PAHAE JULU, 22463

SMP N 2
KEGIATAN UTAMA:
JASA PENDIDIKAN LANJUTAN TINGKAT PERTAMA
SISWANO 10, JL
KEC. SIBORONG-BORONG, 22474

SMP N 3 PAGARAN
KEGIATAN UTAMA:
JASA PENDIDIKAN LANJUTAN TINGKAT PERTAMA
BANUALUHU, JL
KEC. PAGARAN, 22458

SMP N 4
KEGIATAN UTAMA:
JASA PENDIDIKAN LANJUTAN TINGKAT PERTAMA
SISINGAMANGARAJA NO 12, JL
KEC. SIBORONG-BORONG, 22474
0633.42508

SMP N 4 TARUTUNG
KEGIATAN UTAMA:
JASA PENDIDIKAN LANJUTAN TINGKAT PERTAMA
TANGSI/ PEMUDA UJUNG, JL
KEC. TARUTUNG, 22411
0633.21089

SMP N I PURBATUA 200260
KEGIATAN UTAMA:
JASA PENDIDIKAN LANJUTAN TINGKAT PERTAMA
JANJI NAULI, JL
KEC. PURBATUA, 22465

SMP NEG 1 PAGARAN
KEGIATAN UTAMA:
JASA PENDIDIKAN LANJUTAN TINGKAT PERTAMA
DOLOK SARIBU, JL
KEC. PAGARAN, 22458

SMP NEG. 4
KEGIATAN UTAMA:
JASA PENDIDIKAN LANJUTAN TINGKAT PERTAMA
LOBUSINGKAM, JL
KEC. SIPOHOLON, 22542

SMP NEG.3 TARUTUNG
KEGIATAN UTAMA:
JASA PENDIDIKAN LANJUTAN TINGKAT PERTAMA
RAJA JOHANNES HUTABARAT, JL
KEC. TARUTUNG, 22416
0633.21255

SMP NEGERI 1
KEGIATAN UTAMA:
JASA PENDIDIKAN LANJUTAN TINGKAT PERTAMA
SIGOMPULON, JL
KEC. TARUTUNG, 22413
0633.21678

SMP NEGERI 1 MUARA
KEGIATAN UTAMA:
JASA PENDIDIKAN LANJUTAN TINGKAT PERTAMA
LOBUTANGGA SILALITORUAN, JL
KEC. MUARA

SMP NEGERI 1 PAHE JAHE
KEGIATAN UTAMA:
JASA PENDIDIKAN LANJUTAN TINGKAT PERTAMA
SIPARENDEAN, JL
KEC. PAHAE JAE, 22465

SMP NEGERI 1 PANGARIBUAN
KEGIATAN UTAMA:
JASA PENDIDIKAN LANJUTAN TINGKAT PERTAMA
DESA PAKPAHAN
KEC. PANGARIBUAN, 22472

SMP NEGERI 1 SIBORONGBORONG
KEGIATAN UTAMA:
JASA PENDIDIKAN LANJUTAN TINGKAT PERTAMA
PACUAN KUDA NO 2, JL
KEC. SIBORONG-BORONG, 22474
0633.41308

SMP NEGERI 1 SIMANGUMBAN
KEGIATAN UTAMA:
JASA PENDIDIKAN LANJUTAN TINGKAT PERTAMA
LOSUNG AEK, JL
KEC. SIMANGUMBAN, 22465

SMP NEGERI 1 SIPAHUTAR
KEGIATAN UTAMA:
JASA PENDIDIKAN LANJUTAN TINGKAT PERTAMA
PANGARIBUAN SIPAHUTAR, JL
KEC. SIPAHUTAR, 22471

SMP NEGERI 2
KEGIATAN UTAMA:
JASA PENDIDIKAN LANJUTAN TINGKAT PERTAMA
BATUNADUA, JL
KEC. PANGARIBUAN, 22472

SMP NEGERI 2 PAGARAN
KEGIATAN UTAMA:
JASA PENDIDIKAN LANJUTAN TINGKAT PERTAMA
PARHORBOAN, JL
KEC. PAGARAN, 22458

SMP NEGERI 2 SIATAS BARITA
KEGIATAN UTAMA:
JASA PENDIDIKAN LANJUTAN TINGKAT PERTAMA
HUTAJULU SIMANAMPANG, JL
KEC. SIATAS BARITA

SMP NEGERI 2 SIPOHOLON
KEGIATAN UTAMA:
JASA PENDIDIKAN LANJUTAN TINGKAT PERTAMA
HUTARAJA, JL
KEC. SIPOHOLON

SMP NEGERI 2 TARUTUNG
KEGIATAN UTAMA:
JASA PENDIDIKAN LANJUTAN TINGKAT PERTAMA
PEMUDA NO. 1, JL
KEC. TARUTUNG

SMP NEGERI 3 ADIAN KOTING
KEGIATAN UTAMA:
JASA PENDIDIKAN LANJUTAN TINGKAT PERTAMA
DUSUN NAHORNOP
KEC. ADIANKOTING

SMP NEGERI 3 SIBORONG-BORONG
KEGIATAN UTAMA:
JASA PENDIDIKAN LANJUTAN TINGKAT PERTAMA
LOBU SIREGAR II, JL
KEC. SIBORONG-BORONG, 22474

SMP NEGERI 4 ADIAN KOTING
KEGIATAN UTAMA:
JASA PENDIDIKAN LANJUTAN TINGKAT PERTAMA
DUSUN SIANTAR NAIPOSPOS
KEC. ADIANKOTING

SMP NEGERI 4 MUARA
KEGIATAN UTAMA:
JASA PENDIDIKAN LANJUTAN TINGKAT PERTAMA
SIMANAMPANG, JL
KEC. MUARA, 22376

SMP NEGERI 4 PANSURNATOLU
KEGIATAN UTAMA:
JASA PENDIDIKAN LANJUTAN TINGKAT PERTAMA
HUTA DOLOK, JL
KEC. PANGARIBUAN, 22472

SMP NEGERI 6 TARUTUNG
KEGIATAN UTAMA:
JASA PENDIDIKAN LANJUTAN TINGKAT PERTAMA
KOMPLEKS PERUMAHAN BARAT INDAH
KEC. TARUTUNG

SMP NEGERI I PANSUR BATU
KEGIATAN UTAMA:
JASA PENDIDIKAN LANJUTAN TINGKAT PERTAMA
PANSUR BATU, JL
KEC. ADIANKOTING

SMP NEGERI I SIPOHOLON
KEGIATAN UTAMA:
JASA PENDIDIKAN LANJUTAN TINGKAT PERTAMA
PANCASILA UJUNG, JL
KEC. SIPOHOLON, 22452
0633.41444

SMP NEGERI NO 2 SIPAHUTAR
KEGIATAN UTAMA:
JASA PENDIDIKAN LANJUTAN TINGKAT PERTAMA
ONAN RUNGGU III , JL
KEC. SIPAHUTAR, 22471

SMPN
KEGIATAN UTAMA:
JASA PENDIDIKAN LANJUTAN TINGKAT PERTAMA
SISORDAK, JL
KEC. PARMONANGAN

SMPN 2
KEGIATAN UTAMA:
JASA PENDIDIKAN LANJUTAN TINGKAT PERTAMA
MANALU, JL
KEC. PARMONANGAN

SMPN 3 PANGARIBUAN
KEGIATAN UTAMA:
JASA PENDIDIKAN LANJUTAN TINGKAT PERTAMA
SIGOTOM, JL
KEC. PANGARIBUAN, 22472

SMPN 4 SIPAHUTAR
KEGIATAN UTAMA:
JASA PENDIDIKAN LANJUTAN TINGKAT PERTAMA
ONAN TUKKA DESA AEK NAULI III, JL
KEC. SIPAHUTAR

SMPN I PAHAE JULU NSS 201070804009
KEGIATAN UTAMA:
JASA PENDIDIKAN LANJUTAN TINGKAT PERTAMA
DESA LUMBAN GARAGA
KEC. PAHAE JULU, 22463

http://www.bps.go.id

MTSS AL IKHLAS AEK BOTIK, YAYASAN
KEGIATAN UTAMA:
JASA PENDIDIKAN LANJUTAN TINGKAT PERTAMA KEAGAMAAN
AEK BOTIK SIPIROK, JL
KEC. PAHAE JAE, 22465

SLTP SANTA MARIA
KEGIATAN UTAMA:
JASA PENDIDIKAN LANJUTAN TINGKAT PERTAMA
DI PANJAITAN, JL
KEC. TARUTUNG, 22416
0633.321979

SLTP SM RAJA 12, YAYASAN
KEGIATAN UTAMA:
JASA PENDIDIKAN LANJUTAN TINGKAT PERTAMA
NATUMINGKA, JL
KEC. GAROGA

SMP HKBP MODEL TARUTUNG, YAYASAN
KEGIATAN UTAMA:
JASA PENDIDIKAN LANJUTAN TINGKAT PERTAMA
DOLOK MARTIMBANG, JL
KEC. TARUTUNG, 22411

SMP HKBP SWASTA SIPOHOLON
KEGIATAN UTAMA:
JASA PENDIDIKAN LANJUTAN TINGKAT PERTAMA
SEMINARIUM SIPOHOLON, JL
KEC. SIPOHOLON, 22452

SMP KARYA DARMA
KEGIATAN UTAMA:
JASA PENDIDIKAN LANJUTAN TINGKAT PERTAMA
HAJORAN, JL
KEC. PARMONANGAN

SMP PURBATUA KELAS JAUH
KEGIATAN UTAMA:
JASA PENDIDIKAN LANJUTAN TINGKAT PERTAMA
SIBULAN BULAN, JL
KEC. PURBATUA, 22465

SMP S YBM 2 ONAN TUKKA
KEGIATAN UTAMA:
JASA PENDIDIKAN LANJUTAN TINGKAT PERTAMA
DESA AEK NAULI
KEC. SIPAHUTAR

SMP S YBM I ONANTUKKA
KEGIATAN UTAMA:
JASA PENDIDIKAN LANJUTAN TINGKAT PERTAMA
PANGARIBUN DESA AEK NAULI II, JL
KEC. SIPAHUTAR

SMP SANTALUCIA, YAYASAN
KEGIATAN UTAMA:
JASA PENDIDIKAN LANJUTAN TINGKAT PERTAMA
SISINGAMANGARAJA, JL
KEC. SIBORONG-BORONG, 22474

SMP SANTHA MARIA , YAYASAN
KEGIATAN UTAMA:
JASA PENDIDIKAN LANJUTAN TINGKAT PERTAMA
AEK RAJA II, JL
KEC. PARMONANGAN

SMP SWASTA BAHAL BATU , YAYASAN
KEGIATAN UTAMA:
JASA PENDIDIKAN LANJUTAN TINGKAT PERTAMA
BAHAL BATU I, JL
KEC. SIBORONG-BORONG, 22474

SMP SWASTA HKBP NAINGGOLAN, YAYASAN
KEGIATAN UTAMA:
JASA PENDIDIKAN LANJUTAN TINGKAT PERTAMA
PARDAMEAN, JL
KEC. PAHAE JAE, 22465

SMP SWASTA HKBP SIPAHUTAR
KEGIATAN UTAMA:
JASA PENDIDIKAN LANJUTAN TINGKAT PERTAMA
GEREJA SIPAHUTAR, JL
KEC. SIPAHUTAR

SMP SWASTA HKI SARULIA, YAYASAN
KEGIATAN UTAMA:
JASA PENDIDIKAN LANJUTAN TINGKAT PERTAMA
KOMPLEK HKI SARULLA
KEC. PAHAE JAE, 22465

SMP SWASTA RAKYAT, YAYASAN
KEGIATAN UTAMA:
JASA PENDIDIKAN LANJUTAN TINGKAT PERTAMA
PARSINGKAMAN, JL
KEC. ADIANKOTING, 22461

SMP TERBUKA
KEGIATAN UTAMA:
JASA PENDIDIKAN LANJUTAN TINGKAT PERTAMA
SUKARAME, JL
KEC. PANGARIBUAN, 22472

SMA N SIPAHUTAR
KEGIATAN UTAMA:
JASA PENDIDIKAN LANJUTAN TINGKAT ATAS
SIABAL ABAL, JL
KEC. SIPAHUTAR, 22471

SMA NEG 1 PAGARAN
KEGIATAN UTAMA:
JASA PENDIDIKAN LANJUTAN TINGKAT ATAS
DOLOK SARIBU, JL
KEC. PAGARAN, 22458

SMA NEGERI 1
KEGIATAN UTAMA:
JASA PENDIDIKAN LANJUTAN TINGKAT ATAS
PARMONANGAN, JL
KEC. PARMONANGAN

SMA NEGERI 1 PAHAE JAE
KEGIATAN UTAMA:
JASA PENDIDIKAN LANJUTAN TINGKAT ATAS
SIPIROK, JL
KEC. PAHAE JAE, 22465
0634.41445

SMA NEGERI 1 SIMANGUMBAN
KEGIATAN UTAMA:
JASA PENDIDIKAN LANJUTAN TINGKAT ATAS
SIPIROK BANJAR NAINGGOLAN, JL
KEC. SIMANGUMBAN, 22465

SMA NEGERI 1 SIPOHOLON
KEGIATAN UTAMA:
JASA PENDIDIKAN LANJUTAN TINGKAT ATAS
GARAGA SIPOHOLON, JL
KEC. SIPOHOLON, 22452

SMA NEGERI 2 TARUTUNG
KEGIATAN UTAMA:
JASA PENDIDIKAN LANJUTAN TINGKAT ATAS
PEMUDA UJUNG, JL
KEC. TARUTUNG, 22411
0633.21838

SMA NEGERI I TARUTUNG
KEGIATAN UTAMA:
JASA PENDIDIKAN LANJUTAN TINGKAT ATAS
AE SITUMORANG, JL
KEC. TARUTUNG, 22411

SMA NEGERI PANGARIBUAN
KEGIATAN UTAMA:
JASA PENDIDIKAN LANJUTAN TINGKAT ATAS
SMA NEGERI PANGARIBUAN, JL
KEC. PANGARIBUAN, 22472

SMU N I PAHAE JULU
KEGIATAN UTAMA:
JASA PENDIDIKAN LANJUTAN TINGKAT ATAS
HUTA BARIBA RODANG, JL
KEC. PAHAE JULU, 22463

SMU NEGERI ADIANKOTING
KEGIATAN UTAMA:
JASA PENDIDIKAN LANJUTAN TINGKAT ATAS
ADIANKOTING, JL
KEC. ADIANKOTING

SMU NEGERI MUARA
KEGIATAN UTAMA:
JASA PENDIDIKAN LANJUTAN TINGKAT ATAS
PDT JOHANNES, JL
KEC. MUARA

SMUN I SIBORONG BORONG
KEGIATAN UTAMA:
JASA PENDIDIKAN LANJUTAN TINGKAT ATAS
SISINGAMANGARAJA, JL
KEC. SIBORONG-BORONG, 22474

SMK N 2 SIATAS BARITA
KEGIATAN UTAMA:
JASA PENDIDIKAN MENENGAH KEJURUAN
PANSURNAPITU, JL
KEC. SIATAS BARITA, 22419

SMK NEG 1 PAGARAN
KEGIATAN UTAMA:
JASA PENDIDIKAN MENENGAH KEJURUAN
DOLOK SARIBU, JL
KEC. PAGARAN, 22458

SMK NEGERI
KEGIATAN UTAMA:
JASA PENDIDIKAN MENENGAH KEJURUAN
BALIGE, JL
KEC. SIBORONG-BORONG, 22474

SMK NEGERI 1 SIATAS BARITA
KEGIATAN UTAMA:
JASA PENDIDIKAN MENENGAH KEJURUAN
LUMBAN TONGA TONGA, JL
KEC. SIATAS BARITA

SMK NEGERI BATUNADUA
KEGIATAN UTAMA:
JASA PENDIDIKAN MENENGAH KEJURUAN
BATUNADUA, JL
KEC. PANGARIBUAN, 22472

SMK NEGRI PAHE JULU
KEGIATAN UTAMA:
JASA PENDIDIKAN MENENGAH KEJURUAN
SIPIROK AEK SITAPEAN LONTUNG DOLOK, JL
KEC. PAHAE JULU, 22643

MAN PEANOR
KEGIATAN UTAMA:
JASA PENDIDIKAN MENENGAH ATAS SWASTA
DUSUN I DESA EPIL
KEC. PAHAE JULU, 30711

SMA DARMA BHAKTI, YAYASAN
KEGIATAN UTAMA:
BELAJAR MENGAJAR PENDIDIKAN MENENGAH ATAS
A. YANI, JL
KEC. SIBORONG-BORONG, 24416
0641.22023

http://www.bps.go.id

SMA HKBP 1 TARUTUNG, YAYASAN
KEGIATAN UTAMA:
JASA PENDIDIKAN MENENGAH ATAS
MERDEKA KP TEGALLAYA, JL
KEC. TARUTUNG, 43168

SMA PARSAORAN, YAYASAN
KEGIATAN UTAMA:
JASA PENDIDIKAN TINGKAT MENENGAH ATAS
WATES KM 12 (GUBUG ARGOSARI SEDAYU) ,JL
KEC. PARMONANGAN, 55752
0274.7494179
0274.7482229
SMAPL_SEDAYU@YAHOO.COM
PANGUDI LUHUR.ORG

SMA SWASTA GUNUNG KARMEL, YAYASAN
KEGIATAN UTAMA:
JASA KEGIATAN PELAYANAN PENDIDIKAN SMA SWASTA
BBK CIANJUR, JL
KEC. PANGARIBUAN, 40374

SMU HKBP BUTAR
KEGIATAN UTAMA:
JASA PENDIDIKAN MENENGAH ATAS
DR. WAHIDIN ,JL
KEC. PAGARAN, 51121

SMU HKI, YAYASAN
KEGIATAN UTAMA:
JASA PENDIDIKAN MENENGAH ATAS
KOMPLEKS GEREJA HUTANAMORA
KEC. TARUTUNG, 22458

SMU PERGURUAN HKBP 2 TARUTUNG, YAYASAN
KEGIATAN UTAMA:
JASA PENDIDIKAN TINGKAT MENENGAH ATAS
SMU KM 7, JL
KEC. TARUTUNG

SMU S PGRI
KEGIATAN UTAMA:
JASA PENDIDIKAN LANJUTAN TINGKAT ATAS
SEI DANGIN
KEC. SIBORONG-BORONG, 78554

SMU SANTA MARIA
KEGIATAN UTAMA:
JASA PENDIDIKAN MENENGAH ATAS
PEMUDA NO 39 ,JL
KEC. TARUTUNG, 59217
0295.691284

SMU SM RAJA 12, YAYASAN
KEGIATAN UTAMA:
JASA PENDIDIKAN TINGKAT MENENGAH ATAS
SIMAN
KEC. GAROGA, 62261

SMK 2 HKI, YAYASAN
KEGIATAN UTAMA:
JASA PENDIDIKAN LANJUTAN TINGKAT ATAS
DR F LUMBANTOBING, JL
KEC. TARUTUNG, 22411

SMK DARMA BHAKTI, YAYASAN
KEGIATAN UTAMA:
PENDIDIKAN SEKOLAH SMA
SM. RAJA, JL
KEC. SIBORONG-BORONG, 22474

SMK I SWASTA HKBP SIPOHOLON
KEGIATAN UTAMA:
JASA PENDIDIKAN MENENGAH ATAS
SEMINARIUM SIPOHOLON, JL
KEC. SIPOHOLON, 22452

SMK II HKBP SEMINARIUM SIPOHOLON
KEGIATAN UTAMA:
JASA PENDIDIKAN MENENGAH ATAS
SEMINARIUM SIPOHOLON, JL
KEC. SIPOHOLON, 22452

SMK LOSIDA TARUTUNG
KEGIATAN UTAMA:
JASA PENDIDIKAN LANJUTAN TINGKAT ATAS
SIMANAMPANG, JL
KEC. SIATAS BARITA

SMK NUSANTARA, YAYASAN
KEGIATAN UTAMA:
JASA PENDIDIKAN TINGKAT MENENGAH ATAS
PINTU AIR, JL
KEC. SIBORONG-BORONG, 22474

SMK PARSAORAN, YAYASAN
KEGIATAN UTAMA:
JASA PENDIDIKAN TINGKAT MENENGAH ATAS
HUTA TINGGI, JL
KEC. PARMONANGAN

SMK S HKI SIPAHUTAR
KEGIATAN UTAMA:
JASA PENDIDIKAN MENENGAH ATAS
DR TD P[ARDEDE , SIPAHUTAR, JL
KEC. SIPAHUTAR

SMK S YBM ONAN TUKKA
KEGIATAN UTAMA:
JASA PENDIDIKAN MENENGAH ATAS
PANGARIBUN AEK NAULI II, JL
KEC. SIPAHUTAR

SMK SWASTA HKBP, YAYASAN
KEGIATAN UTAMA:
JASA PENDIDIKAN LANJUTAN TINGKAT ATAS
DI PANJAITAN, JL
KEC. PAHAE JAE, 22465

SMK SWASTA HKI SARULLA, YAYASAN
KEGIATAN UTAMA:
JASA PENDIDIKAN MENENGAH ATAS
LUMBAN HOLBUNG, JL
KEC. PAHAE JAE, 22465

SMK SWASTA KARYA, YAYASAN
KEGIATAN UTAMA:
JASA PENDIDIKAN LANJUTAN TINGKAT ATAS
S DIS SITOMPUL LINGK HUTA MATONDANG, JL
KEC. TARUTUNG, 22411

SMK SWASTA NUSANTARA, YAYASAN
KEGIATAN UTAMA:
JASA PENDIDIKAN MENENGAH ATAS SWASTA
PINTU AIR, JL
KEC. SIBORONG-BORONG, 22474
0633.42520

KABUPATEN TOBA SAMOSIR

SLTP N 2 PORSEA
KEGIATAN UTAMA:
JASA PENDIDIKAN LANJUTAN TINGKAT PERTAMA
GEREJA, JL
KEC. PORSEA, 22384

SLTP N 3 LBN JULU
KEGIATAN UTAMA:
JASA PENDIDIKAN LANJUTAN TINGKAT PERTAMA
DSN SILANGIT
KEC. ULUAN, 22384

SLTP N 4 LBN JULU
KEGIATAN UTAMA:
JASA PENDIDIKAN LANJUTAN TINGKAT PERTAMA
SIGAOL TIMUR, JL
KEC. ULUAN, 22384

SMP 1 ATAP MATIO
KEGIATAN UTAMA:
JASA PENDIDIKAN LANJUTAN TINGKAT PERTAMA
MATIO, JL
KEC. BALIGE

SMP N 1 AJIBATA
KEGIATAN UTAMA:
JASA PENDIDIKAN LANJUTAN TINGKAT PERTAMA
SOSOR PARIAMAN SIJAMBUR, JL
KEC. AJIBATA, 21174

SMP N 1 BALIGE
KEGIATAN UTAMA:
JASA PENDIDIKAN LANJUTAN TINGKAT PERTAMA
SOPO SURUNG, JL
KEC. BALIGE, 22312

SMP N 2 BALIGE
KEGIATAN UTAMA:
JASA PENDIDIKAN LANJUTAN TINGKAT PERTAMA
SOPO SURUNG, JL
KEC. BALIGE, 22312

SMP N III SILAEN
KEGIATAN UTAMA:
JASA PENDIDIKAN LANJUTAN TINGKAT PERTAMA
TANAH LADANG SILAEN, JL
KEC. SILAEN, 22382

SMP N. 3 LAGUBOTI
KEGIATAN UTAMA:
JASA PENDIDIKAN LANJUTAN TINGKAT PERTAMA
SITOLUAMA, JL
KEC. LAGUBOTI, 22381

SMP NEG 1 LBN JULU
KEGIATAN UTAMA:
JASA PENDIDIKAN LANJUTAN TINGKAT PERTAMA
PROTOKOL DUSUN 1 LINTONG JULU, JL
KEC. LUMBAN JULU, 22386
0632.341431

SMP NEG I SIGUMPAR
KEGIATAN UTAMA:
JASA PENDIDIKAN LANJUTAN TINGKAT PERTAMA
SIGUMPAR, JL
KEC. SIGUMPAR

SMP NEG. I HABINSARAN
KEGIATAN UTAMA:
JASA PENDIDIKAN LANJUTAN TINGKAT PERTAMA
HABINSARAN, JL
KEC. HABINSARAN, 22383

SMP NEG. SIRIA-RIA
KEGIATAN UTAMA:
JASA PENDIDIKAN LANJUTAN TINGKAT PERTAMA
DSN. II SIRIA-RIA
KEC. PINTU POHAN MERANTI, 22384

SMP NEGERI 1 LAGUBOTI
KEGIATAN UTAMA:
JASA PENDIDIKAN LANJUTAN TINGKAT PERTAMA
JENDRAL A. YANI, JL
KEC. LAGUBOTI, 22381
0632.331513

SMP NEGERI 1 PORSEA
KEGIATAN UTAMA:
JASA PENDIDIKAN LANJUTAN TINGKAT PERTAMA
NARUMONDA 1, JL
KEC. PORSEA, 22384

http://sov.bps.go.id

SMP NEGERI 2 SIDULANG
KEGIATAN UTAMA:
JASA PENDIDIKAN LANJUTAN TINGKAT PERTAMA
DUSUN 2 PSR SIMOTUNG
KEC. LAGUBOTI, 22381

SMP NEGERI 3 BELIGE
KEGIATAN UTAMA:
JASA PENDIDIKAN LANJUTAN TINGKAT PERTAMA
LBN PEA , JL
KEC. BALIGE, 21351
0623.21723

SMP NEGERI 3 LUMBAN RAU
KEGIATAN UTAMA:
JASA PENDIDIKAN LANJUTAN TINGKAT PERTAMA
LUMBAN RAU, JL
KEC. HABINSARAN, 22383

SMP NEGERI 4 BALIGE
KEGIATAN UTAMA:
JASA PENDIDIKAN LANJUTAN TINGKAT PERTAMA
KARTINI, JL
KEC. BALIGE, 21312
0632.21612

SMP NEGERI 4 LAGUBOTI
KEGIATAN UTAMA:
JASA PENDIDIKAN LANJUTAN TINGKAT PERTAMA
PATTIMURA, JL
KEC. LAGUBOTI, 22381

SMP NEGERI 4 LUMBAN JULU
KEGIATAN UTAMA:
JASA PENDIDIKAN LANJUTAN TINGKAT PERTAMA
SIGAOL, JL
KEC. ULUAN

SMP NEGERI II HABINSARAN
KEGIATAN UTAMA:
JASA PENDIDIKAN LANJUTAN TINGKAT PERTAMA
BOR BOR, JL
KEC. BOR-BOR, 22383

SMP. N. 2 PINTU POHAN MERANTI
KEGIATAN UTAMA:
JASA PENDIDIKAN LANJUTAN TINGKAT PERTAMA
MERANTI TIMUR, JL
KEC. PINTU POHAN MERANTI

SMP. NEGERI 1 PINTU POHAN
KEGIATAN UTAMA:
JASA PENDIDIKAN LANJUTAN TINGKAT PERTAMA
PINTU POHAN, JL
KEC. PINTU POHAN MERANTI, 22384

SMP. NEGERI 3 PORSEA
KEGIATAN UTAMA:
JASA PENDIDIKAN LANJUTAN TINGKAT PERTAMA
TANAH LAPANG, JL
KEC. PORSEA, 22384

SMP.N.1.PARDAMEAN SIBISA
KEGIATAN UTAMA:
JASA PENDIDIKAN LANJUTAN TINGKAT PERTAMA
SIMPANG SIBISA, JL
KEC. AJIBATA, 21174

SPN 1 SILAEN
KEGIATAN UTAMA:
JASA PENDIDIKAN LANJUTAN TINGKAT PERTAMA
PARSOBURAN, JL
KEC. SILAEN, 22382
0632.341539

MADRASAH TSANIWIYAH (MTS), YAYASAN
KEGIATAN UTAMA:
JASA PENDIDIKAN LANJUTAN TINGKAT PERTAMA
KEAGAMAAN
AEK BATU, JL
KEC. BALIGE

SMP BUDI DHARMA, YAYASAN
KEGIATAN UTAMA:
JASA PENDIDIKAN LANJUTAN TINGKAT PERTAMA
KIHAJAR DEWANTARA,JL
KEC. BALIGE, 22312
0632.21534

SMP RAKYAT MERANTI, YAYASAN
KEGIATAN UTAMA:
JASA PENDIDIKAN LANJUTAN TINGKAT PERTAMA
PARHITEAN, JL
KEC. PINTU POHAN MERANTI, 22384

SMP SATU ATAP PARGAOLAN , YAYASAN
KEGIATAN UTAMA:
JASA PENDIDIKAN LANJUTAN TINGKAT PERTAMA
PARGAOLAN , JL
KEC. SIGUMPAR

SMP SATU ATAP SITORANG JAE, YAYASAN
KEGIATAN UTAMA:
JASA PENDIDIKAN LANJUTAN TINGKAT PERTAMA
SITORANG JAE, JL
KEC. PORSEA

SMP SW RAKYAT MERANTI TIMUR, YAYASAN
KEGIATAN UTAMA:
JASA PENDIDIKAN LANJUTAN TINGKAT PERTAMA
MERANTI TIMUR, JL
KEC. PINTU POHAN MERANTI, 22384

SMP SWASTA KARTINI, YAYASAN
KEGIATAN UTAMA:
JASA PENDIDIKAN LANJUTAN TINGKAT PERTAMA
RT IV, JL
KEC. HABINSARAN, 22383

SMP SWASTA PARULIAN , YAYASAN
KEGIATAN UTAMA:
JASA PENDIDIKAN LANJUTAN TINGKAT PERTAMA
LUMBAN SIARIT GU , JL
KEC. PORSEA

SMP YAPEBUDI , YAYASAN
KEGIATAN UTAMA:
JASA PENDIDIKAN LANJUTAN TINGKAT PERTAMA
PEMATANG SIANTAR LUMBAN PEA , JL
KEC. BALIGE

SMP YP BONA PASOGIT , YAYASAN
KEGIATAN UTAMA:
JASA PENDIDIKAN LANJUTAN TINGKAT PERTAMA
SIHOBUK , JL
KEC. PORSEA, 22384

SMA N 1 BALIGE
KEGIATAN UTAMA:
JASA PENDIDIKAN LANJUTAN TINGKAT ATAS
SOPO SURUNG, JL
KEC. BALIGE, 22315

SMA N 1 SILAEN
KEGIATAN UTAMA:
JASA PENDIDIKAN LANJUTAN TINGKAT ATAS
HUTANAMORA, JL
KEC. SILAEN, 22382

SMA NEGERI 1 LAGUBOTI
KEGIATAN UTAMA:
JASA PENDIDIKAN LANJUTAN TINGKAT ATAS
SEKOLAH NO. 3 LAGUBOTI , JL
KEC. LAGUBOTI, 22381
0632.331512

SMA NEGERI 1 LUMBAN JULU
KEGIATAN UTAMA:
JASA PENDIDIKAN LANJUTAN TINGKAT ATAS
PARDINGGARAN , JL
KEC. LUMBAN JULU

SMA NEGERI I BOR BOR
KEGIATAN UTAMA:
JASA PENDIDIKAN LANJUTAN TINGKAT ATAS
BOR BOR, JL
KEC. BOR-BOR, 22383

SMU N 2 BALIGE
KEGIATAN UTAMA:
JASA PENDIDIKAN LANJUTAN TINGKAT ATAS
SOPO SURUNG, JL
KEC. BALIGE, 22312

SMU NEG. I HABINSARAN
KEGIATAN UTAMA:
JASA PENDIDIKAN LANJUTAN TINGKAT ATAS
KOMPLEK SMU/SMP PARSOBURAN
KEC. HABINSARAN, 22383
0632.341809

SMU NEGERI I PORSEA
KEGIATAN UTAMA:
JASA PENDIDIKAN LANJUTAN TINGKAT ATAS
NARUMONDA 1, JL
KEC. PORSEA, 22384

SMKN 1 BALIGE
KEGIATAN UTAMA:
JASA PENDIDIKAN MENENGAH KEJURUAN
TARUTUNG,JL
KEC. BALIGE, 22312
0632.21126
0632.22126
SMKN 1-BLG @ YAHOO.CO.ID

SMKN 2 BALIGE
KEGIATAN UTAMA:
JASA PENDIDIKAN MENENGAH KEJURUAN
KARTINI NO.1, JL
KEC. BALIGE, 22312
0632.21124

SMA PARULIAN 4 PORSEA, YAYASAN
KEGIATAN UTAMA:
JASA PENDIDIKAN TINGKAT MENENGAH ATAS
PERJUANGAN, JL
KEC. PORSEA, 68767

SMA SWASTA MAHAR, YAYASAN
KEGIATAN UTAMA:
JASA PENDIDIKAN MENENGAH ATAS
PERTIWI NO. 111, JL
KEC. PORSEA

SMA YAPEBUDIH, YAYASAN
KEGIATAN UTAMA:
JASA PENDIDIKAN TINGKAT MENENGAH ATAS
M SYAFIUDDIN,JL
KEC. BALIGE, 79416
0562.301299

SMU ANUGERAH, YAYASAN
KEGIATAN UTAMA:
JASA PENDIDIKAN MENENGAH ATAS
POLONIA, JL
KEC. HABINSARAN, 20157
0614.531401

http://www.bpsgo.id

SMU BINTANG TIMUR BALIGE, YAYASAN
KEGIATAN UTAMA:
JASA PENDIDIKAN SEKOLAH MENGENGAH UMUM
MARELAN RAYA NO. 100, JL
KEC. BALIGE, 20256

SMU SOPOSURUNG, YAYASAN
KEGIATAN UTAMA:
JASA PENDIDIKAN TINGKAT MENENGAH ATAS
PANTAI LABU DUSUN BALI, JL
KEC. BALIGE, 20552

SEKOLAH MENENGAH FARMASI, YAYASAN
KEGIATAN UTAMA:
JASA PENDIDIKAN MENENGAH KEJURUAN
LUMBAN SARO, JL
KEC. LAGUBOTI, 22381

SMK 1 SWASTA PARULIAN , YAYASAN
KEGIATAN UTAMA:
JASA PENDIDIKAN MENENGAH ATAS
LUMBAN SIARIT GU , JL
KEC. PORSEA

SMK 1 TRISAKTI , YAYASAN
KEGIATAN UTAMA:
JASA PENDIDKAN SEKOLAH MENENGAH ATAS
SIRAJADEANG TORUAN, JL
KEC. LAGUBOTI, 22381

SMK 2 SWASTA PARULIAN , YAYASAN
KEGIATAN UTAMA:
JASA PENDIDIKAN MENENGAH ATAS
LUMBAN SIARIT GU , JL
KEC. PORSEA

SMK 2 TRISAKTI , YAYASAN
KEGIATAN UTAMA:
JASA PENDIDIKAN MENENGAH ATAS
LAGUBOTI , JL
KEC. LAGUBOTI

SMK DALIHAN NATOLU PARIWISATA, YAYASAN
KEGIATAN UTAMA:
JASA PENDIDIKAN MENENGAH ATAS
KARTINI SOPOSURUNG, JL
KEC. BALIGE

SMK HANDAYANI 1, YAYASAN
KEGIATAN UTAMA:
JASA PENDIDIKAN MENENGAH ATAS
GHM SIAHAAN, JL
KEC. BALIGE

SMK HANDAYANI 2
KEGIATAN UTAMA:
JASA PENDIDIKAN TINGKAT MENENGAH KEJURUAN
GHM SIAHAAN, JL
KEC. BALIGE, 22312

SMK I LAGUBOTI
KEGIATAN UTAMA:
JASA PENDIDIKAN MENENGAH ATAS
SITOLUAMA, JL
KEC. LAGUBOTI, 22381

SMK KARYA PENDIDIK BALIGE, YAYASAN
KEGIATAN UTAMA:
JASA PENDIDIKAN TINGKAT MENENGAH KEJURUAN
SOPO SURUNG, JL
KEC. BALIGE, 22312

SMK PGRI 10 BALIGE, YAYASAN
KEGIATAN UTAMA:
PENDIDIKAN MENENGAH ATAS
LIBERTY MANIK BALIGE, JL
KEC. BALIGE, 22312
0632.21885
SMK PGRI

SMK SOPOSURUNG, YAYASAN
KEGIATAN UTAMA:
PENDIDIKAN FARMASI SWASTA
LIBERTY MANIK SOPOSURUNG, JL
KEC. BALIGE, 22312
0632.21498
0632.322883
SMK-YASPER @ TELKOM. NET

SMK SW PGRI 7 BALIGE, YAYASAN
KEGIATAN UTAMA:
PENDIDIKAN MENENGAH ATAS
LIBERTI MANIK NO.13 SOPOSURUNG BALIGE, JL
KEC. BALIGE, 22312
0632.21885

SMK SW RAKYAT MERANTI TIMUR, YAYASAN
KEGIATAN UTAMA:
JASA PENDIDIKAN LANJUTAN TINGKAT ATAS
MERANTI TIMUR, JL
KEC. PINTU POHAN MERANTI, 22384

SMK SWASTA ANUGERAH PARSOBURAN , YAYASAN
KEGIATAN UTAMA:
JASA PENDIDIKAN MENENGAH ATAS
PARSOBURAN , JL
KEC. HABINSARAN

SMK TRYSURYA, YAYASAN
KEGIATAN UTAMA:
JASA PENDIDIKAN MENENGAH ATAS
RAJA SIPAKKO, JL
KEC. PORSEA, 22384

SMK.PEMBAHARUAN
KEGIATAN UTAMA:
JASA PENDIDIKAN MENENGAH ATAS
RSU PORSEA , JL
KEC. PORSEA, 22384

KABUPATEN LABUHAN BATU

KEJAR PAKET B
KEGIATAN UTAMA:
JASA PENDIDIKAN SETARA SLTP
DUSUN I DESA SEI LUMUT
KEC. PANAI HILIR, 21473

MADRASAH TSANAWIYAH AWALIYAH
KEGIATAN UTAMA:
JASA PENDIDIKAN LANJUTAN TINGKAT PERTAMA KEAGAMAAN
DUSUN BOM
KEC. BILAH HILIR, 21471

MTS 3 KP BARU
KEGIATAN UTAMA:
JASA PENDIDIKAN LANJUTAN TINGKAT PERTAMA KEAGAMAAN
DUSUN 4
KEC. MARBAU, 21452

MTS NEGERI
KEGIATAN UTAMA:
JASA PENDIDIKAN LANJUTAN TINGKAT PERTAMA KEAGAMAAN
LOHSARI I SADEWO, JL
KEC. KAMPUNG RAKYAT, 21463

MTS NEGERI
KEGIATAN UTAMA:
JASA PENDIDIKAN LANJUTAN TINGKAT PERTAMA KEAGAMAAN
LINTAS SUMATERA DSN 4A PALIA, JL
KEC. KUALUH SELATAN

MTS NEGERI RANTAUPRAPAT
KEGIATAN UTAMA:
JASA PENDIDIKAN LANJUTAN TINGKAT PERTAMA KEAGAMAAN
RANTAUPRAPAT, JL
KEC. RANTAU UTARA

MTS NEGERI SUNGAI KANAN
KEGIATAN UTAMA:
JASA PENDIDIKAN LANJUTAN TINGKAT PERTAMA KEAGAMAAN
SABUNGAN SENTOSA, JL
KEC. SUNGAI KANAN, 21465

MTSN AEK NATAS
KEGIATAN UTAMA:
JASA PENDIDIKAN LANJUTAN TINGKAT PERTAMA KEAGAMAAN
BANDAR DURIAN, JL
KEC. AEK NATAS

SEKOLAH MTS N
KEGIATAN UTAMA:
JASA PENDIDIKAN LANJUTAN TINGKAT PERTAMA KEAGAMAAN
DUSUN 1 DAMULI PEKAN
KEC. KUALUH SELATAN, 21457

SEKOLAH MTS. N
KEGIATAN UTAMA:
JASA PENDIDIKAN LANJUTAN TINGKAT PERTAMA KEAGAMAAN
DUSUN III
KEC. PANAI TENGAH, 21472

SEKOLAH SPMA
KEGIATAN UTAMA:
JASA PENDIDIKAN LANJUTAN TINGKAT PERTAMA
DUSUN SUKA MULIA
KEC. KUALUH SELATAN, 21457

SLTP
KEGIATAN UTAMA:
JASA PENDIDIKAN LANJUTAN TINGKAT PERTAMA
DUSUN I SIMANGALAM
KEC. KUALUH SELATAN

SLTP NEGERI 1 LABUHAN BILIK
KEGIATAN UTAMA:
JASA PENDIDIKAN LANJUTAN TINGKAT PERTAMA
AGUS SALIM LABUHAN BILIK, JL
KEC. PANAI TENGAH

SLTP NEGERI 2 KOTA PINANG
KEGIATAN UTAMA:
JASA PENDIDIKAN LANJUTAN TINGKAT PERTAMA
LINTAS SUMATERA, JL
KEC. KOTA PINANG
0624.95292

SLTP NEGERI 2 KUALUH LEIDONG
KEGIATAN UTAMA:
JASA PENDIDIKAN LANJUTAN TINGKAT PERTAMA
STADION, JL
KEC. KUALUH LEIDONG

SLTP NEGERI 2 NA IX-X
KEGIATAN UTAMA:
JASA PENDIDIKAN LANJUTAN TINGKAT PERTAMA
DSN SUMBERJO
KEC. NA IX-X

http://www.bps.go.id

SLTP NEGERI I
KEGIATAN UTAMA:
JASA PENDIDIKAN LANJUTAN TINGKAT PERTAMA
DESA MANDALA SEWA
KEC. SILANGKITANG

SMP N 1 TORGAMBA
KEGIATAN UTAMA:
JASA PENDIDIKAN LANJUTAN TINGKAT PERTAMA
AEK BATU, JL
KEC. TORGAMBA

SMP N 2 BILAH BARAT
KEGIATAN UTAMA:
JASA PENDIDIKAN LANJUTAN TINGKAT PERTAMA
GUNUNG RAYA, JL
KEC. BILAH BARAT

SMP N 3 MARBAU
KEGIATAN UTAMA:
JASA PENDIDIKAN LANJUTAN TINGKAT PERTAMA
DUSUN III KP JAWA
KEC. MARBAU, 21452

SMP N 3 SATU ATAP AEK NATAS
KEGIATAN UTAMA:
JASA PENDIDIKAN LANJUTAN TINGKAT PERTAMA
DUSUN II SIMONIS
KEC. AEK NATAS

SMP N MARBAU
KEGIATAN UTAMA:
JASA PENDIDIKAN LANJUTAN TINGKAT PERTAMA
LINGKUNGAN I TASIUN, JL
KEC. MARBAU

SMP NEG 2
KEGIATAN UTAMA:
JASA PENDIDIKAN LANJUTAN TINGKAT PERTAMA
KAMPUNG TENGAH, JL
KEC. KUALUH SELATAN, 21457

SMP NEG 3 LONDUT
KEGIATAN UTAMA:
JASA PENDIDIKAN LANJUTAN TINGKAT PERTAMA
DUSUN III
KEC. KUALUH HULU

SMP NEG.2 BILAH HILIR
KEGIATAN UTAMA:
JASA PENDIDIKAN LANJUTAN TINGKAT PERTAMA
KAMPUNG TENGAH I, JL
KEC. BILAH HILIR

SMP NEGERI
KEGIATAN UTAMA:
JASA PENDIDIKAN LANJUTAN TINGKAT PERTAMA
SIBADAR, JL
KEC. SUNGAI KANAN, 21465

SMP NEGERI 1
KEGIATAN UTAMA:
JASA PENDIDIKAN LANJUTAN TINGKAT PERTAMA
KH DEWANTARA, JL
KEC. RANTAU SELATAN

SMP NEGERI 1 PANAI HILIR
KEGIATAN UTAMA:
JASA PENDIDIKAN LANJUTAN TINGKAT PERTAMA
DUSUN III SEI SANGGUL
KEC. PANAI HILIR

SMP NEGERI 1 RANTAU UTARA
KEGIATAN UTAMA:
JASA PENDIDIKAN LANJUTAN TINGKAT PERTAMA
MAJAPAHIT, JL
KEC. RANTAU UTARA, 21413
0624.21727

SMP NEGERI 2
KEGIATAN UTAMA:
JASA PENDIDIKAN LANJUTAN TINGKAT PERTAMA
DUSUN SIDODADI C
KEC. PANGKATAN

SMP NEGERI 2 KAMPUNG RAKYAT
KEGIATAN UTAMA:
JASA PENDIDIKAN LANJUTAN TINGKAT PERTAMA
DUSUN VII SIDODADI
KEC. KAMPUNG RAKYAT, 21463

SMP NEGERI 2 PANAI HULU
KEGIATAN UTAMA:
JASA PENDIDIKAN LANJUTAN TINGKAT PERTAMA
DUSUN 9
KEC. PANAI HULU

SMP NEGERI 3
KEGIATAN UTAMA:
JASA PENDIDIKAN LANJUTAN TINGKAT PERTAMA
DUSUN MOTONG
KEC. NA IX-X

SMP NEGERI I AEK KANOPAN TIMUR
KEGIATAN UTAMA:
JASA PENDIDIKAN LANJUTAN TINGKAT PERTAMA
AEK KANOPAN TIMUR, JL
KEC. KUALUH HULU, 21457
0624.492259

SMP NEGERI I AEK KOTA BATU
KEGIATAN UTAMA:
JASA PENDIDIKAN LANJUTAN TINGKAT PERTAMA
LINGKUNGAN III SP. PANIGORAN, JL
KEC. NA IX-X

SMP NEGERI I KOTA PINANG
KEGIATAN UTAMA:
JASA PENDIDIKAN LANJUTAN TINGKAT PERTAMA
JEND. A YANI, JL
KEC. KOTA PINANG

SMP NEGERI I LANGGA PAYUNG
KEGIATAN UTAMA:
JASA PENDIDIKAN LANJUTAN TINGKAT PERTAMA
LINGKUNGAN PEKAN LANGGA PAYUNG, JL
KEC. SUNGAI KANAN

SMP NEGERI III BILAH HILIR
KEGIATAN UTAMA:
JASA PENDIDIKAN LANJUTAN TINGKAT PERTAMA
DUSUN SIDODADI
KEC. BILAH HILIR, 21471

SMP NEGERI MARBAU
KEGIATAN UTAMA:
JASA PENDIDIKAN LANJUTAN TINGKAT PERTAMA
DUSUN 1
KEC. MARBAU

SMP NEGERI PANAI HULU
KEGIATAN UTAMA:
JASA PENDIDIKAN LANJUTAN TINGKAT PERTAMA
JAWI JAWI, JL
KEC. PANAI HULU

SMP NEGERI SATU B.HILIR
KEGIATAN UTAMA:
JASA PENDIDIKAN LANJUTAN TINGKAT PERTAMA
TITI PANJANG NEG LAMA, JL
KEC. BILAH HILIR, 21471

SMP NEGRI I KUALUH HILIR
KEGIATAN UTAMA:
JASA PENDIDIKAN LANJUTAN TINGKAT PERTAMA
KAMPUNG MESJID, JL
KEC. KUALUH HILIR

SMP NEGRI II TORGAMBA, YAYASAN
KEGIATAN UTAMA:
JASA PENDIDIKAN LANJUTAN TINGKAT PERTAMA
SIMP IV AFD III SEI DAUN, JL
KEC. TORGAMBA, 21464

SMP PEMDA RANTAUPRAPAT
KEGIATAN UTAMA:
JASA PENDIDIKAN LANJUTAN TINGKAT PERTAMA
BINARAGA NO 12, JL
KEC. RANTAU UTARA

SMPN 1 AEK NATAS
KEGIATAN UTAMA:
JASA PENDIDIKAN LANJUTAN TINGKAT PERTAMA
AEK PAMINGKE, JL
KEC. AEK NATAS

SMPN 1 KUALUH SELATAN
KEGIATAN UTAMA:
JASA PENDIDIKAN LANJUTAN TINGKAT PERTAMA
BESAR SIDUA-DUA, JL
KEC. KUALUH SELATAN, 21457

SMPN 2
KEGIATAN UTAMA:
JASA PENDIDIKAN LANJUTAN TINGKAT PERTAMA
DUSUN BINANGAN TOLANG
KEC. BILAH BARAT

SMPN 2 AEK NATAS
KEGIATAN UTAMA:
JASA PENDIDIKAN LANJUTAN TINGKAT PERTAMA
UJUNG PADANG, JL
KEC. AEK NATAS

SMPN 2 KUALUH HULU
KEGIATAN UTAMA:
JASA PENDIDIKAN LANJUTAN TINGKAT PERTAMA
SOSNO MARTANI, JL
KEC. KUALUH HULU, 21457

SMPN 2 KUALUH SELATAN
KEGIATAN UTAMA:
JASA PENDIDIKAN LANJUTAN TINGKAT PERTAMA
JALINSUM, JL
KEC. KUALUH SELATAN, 21457

SMPN 2 RANTAU UTARA
KEGIATAN UTAMA:
JASA PENDIDIKAN LANJUTAN TINGKAT PERTAMA
JUANDA NO 4, JL
KEC. RANTAU UTARA

SMPN 2 RANTO PRAPAT
KEGIATAN UTAMA:
JASA PENDIDIKAN LANJUTAN TINGKAT PERTAMA
HM.SAID, JL
KEC. RANTAU SELATAN

SMPN 2 SEI KANAN
KEGIATAN UTAMA:
JASA PENDIDIKAN LANJUTAN TINGKAT PERTAMA
SAMPEAN JULU, JL
KEC. SUNGAI KANAN, 21465

SMPN 3 BILAH HULU
KEGIATAN UTAMA:
JASA PENDIDIKAN LANJUTAN TINGKAT PERTAMA
DUSUN DALAM
KEC. BILAH HULU

SMPN 3 BILAH HULU
KEGIATAN UTAMA:
JASA PENDIDIKAN LANJUTAN TINGKAT PERTAMA
KP MENANTI, JL
KEC. BILAH HULU

http://www.bps.go.id

SMPN 3 RANTAU UTARA
KEGIATAN UTAMA:
JASA PENDIDIKAN LANJUTAN TINGKAT PERTAMA
PADANG MATINGGI, JL
KEC. RANTAU UTARA

SMPN 4 KUALUH HULU
KEGIATAN UTAMA:
JASA PENDIDIKAN LANJUTAN TINGKAT PERTAMA
SUKARAME, JL
KEC. KUALUH HULU, 21457

SMPN I BILAH HULU
KEGIATAN UTAMA:
JASA PENDIDIKAN LANJUTAN TINGKAT PERTAMA
DUSUN CIANJUR
KEC. BILAH HULU

SMPN NO.1 AEK KUO
KEGIATAN UTAMA:
JASA PENDIDIKAN LANJUTAN TINGKAT PERTAMA
PADANG HALABAN, JL
KEC. AEK KUO

MADRASAH ALIAH GUPPI, YAYASAN
KEGIATAN UTAMA:
JASA PENDIDIKAN LANJUTAN TINGKAT PERTAMA
KEAGAMAAN
DUSUN I
KEC. PANGKATAN

MADRASAH ISLAMIAH
KEGIATAN UTAMA:
JASA PENDIDIKAN LANJUTAN TINGKAT PERTAMA
KEAGAMAAN
SIMANDULANG PANTAI, JL
KEC. KUALUH LEIDONG, 21475

MADRASAH SANAWIYAH DARUL MUHSININ, YAYASAN
KEGIATAN UTAMA:
JASA PENDIDIKAN LANJUTAN TINGKAT PERTAMA
KEAGAMAAN
DUSUN JANJI MANAHAN
KEC. BILAH HULU

MADRASAH STANAWIYAH
KEGIATAN UTAMA:
JASA PENDIDIKAN LANJUTAN TINGKAT PERTAMA
KEAGAMAAN
DUSUN 8
KEC. MARBAU, 21452

MADRASAH TARBIYAH ISLAMIAH
KEGIATAN UTAMA:
JASA PENDIDIKAN LANJUTAN TINGKAT PERTAMA
KEAGAMAAN
DUSUN AEK KORSIK
KEC. SUNGAI KANAN, 21465

MADRASAH TSANAWIYAH (MTS)
KEGIATAN UTAMA:
JASA PENDIDIKAN LANJUTAN TINGKAT PERTAMA
KEAGAMAAN
KAMPUNG MESJID PAHLAWAN, JL
KEC. KUALUH HILIR, 21474

MADRASAH TSANAWIYAH AEK GOTI
KEGIATAN UTAMA:
JASA PENDIDIKAN LANJUTAN TINGKAT PERTAMA
KEAGAMAAN
AEK GOTI, JL
KEC. SILANGKITANG

MADRASAH TSANAWIYAH AL-AZHAR, YAYASAN
KEGIATAN UTAMA:
JASA PENDIDIKAN LANJUTAN TINGKAT PERTAMA
KEAGAMAAN
DUSUN III KP BARU
KEC. PANAI TENGAH, 21472

MADRASAH TSANAWIYAH AL-ITTIHAD, YAYASAN
KEGIATAN UTAMA:
JASA PENDIDIKAN LANJUTAN TINGKAT PERTAMA
KEAGAMAAN
AHMAD YANI, JL
KEC. BILAH HULU

MADRASAH TSANAWIYAH BUSTANUL ILMI
KEGIATAN UTAMA:
JASA PENDIDIKAN LANJUTAN TINGKAT PERTAMA
KEAGAMAAN
LINK SEBERANG, JL
KEC. SUNGAI KANAN

MADRASAH TSANAWIYAH DARUL FALAH, YAYASAN
KEGIATAN UTAMA:
JASA PENDIDIKAN LANJUTAN TINGKAT PERTAMA
KEAGAMAAN
LINGK MARTOPOTAN LANGGA PAYUNG, JL
KEC. SUNGAI KANAN

MADRASAH TSANAWIYAH PON-PES TARBIYAH ISLAMIYAH
KEGIATAN UTAMA:
JASA PENDIDIKAN LANJUTAN TINGKAT PERTAMA
KEAGAMAAN
MABAR HAJORAN I, JL
KEC. SUNGAI KANAN, 21465

MADRASAH TSANAWIYAH SWASTA
KEGIATAN UTAMA:
JASA PENDIDIKAN LANJUTAN TINGKAT PERTAMA
KEAGAMAAN
DUSUN MATRA
KEC. BILAH HULU

MIS PERDAMEAN
KEGIATAN UTAMA:
PENDIDIKAN MENENGAH ATAS SWASTA
DUSUN TEMPOLONG
KEC. RANTAU SELATAN, 67284
0335.842724

MTS
KEGIATAN UTAMA:
JASA PENDIDIKAN LANJUTAN TINGKAT PERTAMA
KEAGAMAAN
DESA SELAT BESAR
KEC. BILAH HILIR, 21471

MTS AHMADUL JARIYAH, YAYASAN
KEGIATAN UTAMA:
JASA PENDIDIKAN LANJUTAN TINGKAT PERTAMA
KEAGAMAAN
BEDAGAI, JL
KEC. KOTA PINANG
0624.496717

MTS AL AMIN
KEGIATAN UTAMA:
JASA PENDIDIKAN LANJUTAN TINGKAT PERTAMA
KEAGAMAAN
DUSUN SIDOREJO I
KEC. BILAH HULU

MTS AL AMIN, YAYASAN
KEGIATAN UTAMA:
JASA PENDIDIKAN LANJUTAN TINGKAT PERTAMA
KEAGAMAAN
DUSUN I SUKA RAKYAT I
KEC. NA IX-X

MTS AL AMIN, YAYASAN
KEGIATAN UTAMA:
JASA PENDIDIKAN LANJUTAN TINGKAT PERTAMA
KEAGAMAAN
PROTOKOL, JL
KEC. NA IX-X

MTS AL ANSOR, YAYASAN
KEGIATAN UTAMA:
JASA PENDIDIKAN LANJUTAN TINGKAT PERTAMA
KEAGAMAAN
AEK RASO, JL
KEC. TORGAMBA

MTS AL AZHAR
KEGIATAN UTAMA:
JASA PENDIDIKAN LANJUTAN TINGKAT PERTAMA
KEAGAMAAN
DUSUN 3
KEC. PANAI HULU

MTS AL AZHAR
KEGIATAN UTAMA:
JASA PENDIDIKAN LANJUTAN TINGKAT PERTAMA
KEAGAMAAN
SIDOMAKMUR, JL
KEC. PANAI HULU

MTS AL AZHAR, YAYASAN
KEGIATAN UTAMA:
JASA PENDIDIKAN LANJUTAN TINGKAT PERTAMA
KEAGAMAAN
DESA SEI PLANCANG DSN KARYA MAJU
KEC. PANAI TENGAH

MTS AL HIDAYAH LONDUT III
KEGIATAN UTAMA:
JASA PENDIDIKAN LANJUTAN TINGKAT PERTAMA
KEAGAMAAN
DUSUN V
KEC. KUALUH HULU, 21457

MTS AL HIDAYAH, YAYASAN
KEGIATAN UTAMA:
JASA PENDIDIKAN LANJUTAN TINGKAT PERTAMA
KEAGAMAAN
CIKAMPAK, JL
KEC. TORGAMBA

MTS AL IHSAN, YAYASAN
KEGIATAN UTAMA:
JASA PENDIDIKAN LANJUTAN TINGKAT PERTAMA
KEAGAMAAN
PINANG DAMAI, JL
KEC. TORGAMBA

MTS AL IKHLAS
KEGIATAN UTAMA:
JASA PENDIDIKAN LANJUTAN TINGKAT PERTAMA
KEAGAMAAN
N. MALIALA NO.1, JL
KEC. RANTAU UTARA, 21414

MTS AL IKHLAS
KEGIATAN UTAMA:
JASA PENDIDIKAN LANJUTAN TINGKAT PERTAMA
KEAGAMAAN
DUSUN RIMBAYA
KEC. NA IX-X

MTS AL IKLAS
KEGIATAN UTAMA:
JASA PENDIDIKAN LANJUTAN TINGKAT PERTAMA
KEAGAMAAN
DUSUN SIDODADI C
KEC. PANGKATAN

MTS AL ITTIHAD
KEGIATAN UTAMA:
JASA PENDIDIKAN LANJUTAN TINGKAT PERTAMA
KEAGAMAAN
AEK NABARA, JL
KEC. BILAH HULU

MTS AL JAMIATUL AMALIAH
KEGIATAN UTAMA:
JASA PENDIDIKAN LANJUTAN TINGKAT PERTAMA
KEAGAMAAN
BANDAR SELAMAT, JL
KEC. AEK KUO

http://www.bps.go.id

MTS AL MUTAQIN RINTIS, YAYASAN
KEGIATAN UTAMA:
JASA PENDIDIKAN LANJUTAN TINGKAT PERTAMA KEAGAMAAN
RINTIS, JL
KEC. SILANGKITANG

MTS AL ULMUL WASLIYAH, YAYASAN
KEGIATAN UTAMA:
JASA PENDIDIKAN LANJUTAN TINGKAT PERTAMA KEAGAMAAN
AEK KANOPAN, JL
KEC. KUALUH HULU, 21457
0624.92495

MTS AL WAHAB, YAYASAN
KEGIATAN UTAMA:
JASA PENDIDIKAN LANJUTAN TINGKAT PERTAMA KEAGAMAAN
DSN KARANG SARI
KEC. KOTA PINANG

MTS AL WASHLIYAH
KEGIATAN UTAMA:
JASA PENDIDIKAN LANJUTAN TINGKAT PERTAMA KEAGAMAAN
LINGKUNGAN II AEK KOTA BATU, JL
KEC. NA IX-X

MTS AL WASHLIYAH, YAYASAN
KEGIATAN UTAMA:
JASA PENDIDIKAN LANJUTAN TINGKAT PERTAMA KEAGAMAAN
SIGAMBAL, JL
KEC. RANTAU SELATAN

MTS AL WASLILIYAH BILIK, YAYASAN
KEGIATAN UTAMA:
JASA PENDIDIKAN LANJUTAN TINGKAT PERTAMA KEAGAMAAN
LAKSANA L BILIK, JL
KEC. PANAI TENGAH

MTS AL WASLIYAH SIMPANG MARBAU
KEGIATAN UTAMA:
JASA PENDIDIKAN LANJUTAN TINGKAT PERTAMA KEAGAMAAN
LINTAS SUMATERA, JL
KEC. NA IX-X

MTS AL-AMIN SAMPEAN
KEGIATAN UTAMA:
JASA PENDIDIKAN LANJUTAN TINGKAT PERTAMA KEAGAMAAN
SAMPEAN JULU, JL
KEC. SUNGAI KANAN, 21465

MTS AL-HIDAYAH, YAYASAN
KEGIATAN UTAMA:
JASA PENDIDIKAN LANJUTAN TINGKAT PERTAMA KEAGAMAAN
TELUK PANJI IV, JL
KEC. KAMPUNG RAKYAT, 21463

MTS AL-IRSAD AL ISLAMIYAH
KEGIATAN UTAMA:
JASA PENDIDIKAN LANJUTAN TINGKAT PERTAMA KEAGAMAAN
PROTOKOL, JL
KEC. BILAH HILIR

MTS ALIYAH, YAYASAN
KEGIATAN UTAMA:
JASA PENDIDIKAN LANJUTAN TINGKAT PERTAMA KEAGAMAAN
LINTAS SUMATERA, JL
KEC. KUALUH SELATAN, 21457

MTS ALL IKHLAS, YAYASAN
KEGIATAN UTAMA:
JASA PENDIDIKAN LANJUTAN TINGKAT PERTAMA KEAGAMAAN
LINGK BANDAR GULA UTARA, JL
KEC. RANTAU UTARA, 21451

MTS ALMAKSUM, YAYASAN
KEGIATAN UTAMA:
JASA PENDIDIKAN LANJUTAN TINGKAT PERTAMA KEAGAMAAN
SM. RAJA, JL
KEC. RANTAU SELATAN

MTS ALWASHIYAH
KEGIATAN UTAMA:
JASA PENDIDIKAN LANJUTAN TINGKAT PERTAMA KEAGAMAAN
DUSUN TANAH DAMAR
KEC. BILAH HILIR

MTS ALWASHLIYAH
KEGIATAN UTAMA:
JASA PENDIDIKAN LANJUTAN TINGKAT PERTAMA KEAGAMAAN
PANTI ASUHAN, JL
KEC. RANTAU UTARA, 21411

MTS ALWASLIYAH , YAYASAN
KEGIATAN UTAMA:
JASA PENDIDIKAN LANJUTAN TINGKAT PERTAMA KEAGAMAAN
KAMPUNG TENGAH, JL
KEC. KUALUH SELATAN, 21457

MTS ALWASLIYAH KUALA BANGKA, YAYASAN
KEGIATAN UTAMA:
JASA PENDIDIKAN LANJUTAN TINGKAT PERTAMA KEAGAMAAN
KUALA BANGKA PEKAN, JL
KEC. KUALUH HILIR, 21474

MTS ALWASLIYAH SEI SENTANG
KEGIATAN UTAMA:
JASA PENDIDIKAN LANJUTAN TINGKAT PERTAMA KEAGAMAAN
PUTAT PASAR V, JL
KEC. KUALUH HILIR, 21474

MTS ALWASLIYAH, YAYASAN
KEGIATAN UTAMA:
JASA PENDIDIKAN LANJUTAN TINGKAT PERTAMA KEAGAMAAN
TANJUNG HALOBAN, JL
KEC. BILAH HILIR

MTS ALWASLIYAH, YAYASAN
KEGIATAN UTAMA:
JASA PENDIDIKAN LANJUTAN TINGKAT PERTAMA KEAGAMAAN
ABDUL WAHID SUKARAME, JL
KEC. KUALUH HULU

MTS ALWASLIYAH, YAYASAN
KEGIATAN UTAMA:
JASA PENDIDIKAN LANJUTAN TINGKAT PERTAMA KEAGAMAAN
AMPERA, JL
KEC. BILAH HULU

MTS ALWASLIYAH, YAYASAN
KEGIATAN UTAMA:
JASA PENDIDIKAN LANJUTAN TINGKAT PERTAMA KEAGAMAAN
ADIAN TOROP, JL
KEC. AEK NATAS

MTS ALWASLIYAH, YAYASAN
KEGIATAN UTAMA:
JASA PENDIDIKAN LANJUTAN TINGKAT PERTAMA KEAGAMAAN
SEI PENGGANTUNGAN, JL
KEC. PANAI HILIR, 21473

MTS AR-RIDHO, YAYASAN
KEGIATAN UTAMA:
JASA PENDIDIKAN LANJUTAN TINGKAT PERTAMA KEAGAMAAN
PROTOKOL SUKARAME, JL
KEC. KAMPUNG RAKYAT, 21463

MTS ASSARIP, YAYASAN
KEGIATAN UTAMA:
JASA PENDIDIKAN LANJUTAN TINGKAT PERTAMA KEAGAMAAN
DUSUN IV KP BARU KUALA BERINGIN
KEC. KUALUH HULU

MTS ASSOBRIYAH , YAYASAN
KEGIATAN UTAMA:
JASA PENDIDIKAN LANJUTAN TINGKAT PERTAMA KEAGAMAAN
DUSUN TITI ALOBAN
KEC. BILAH HULU

MTS AWASTA, YAYASAN
KEGIATAN UTAMA:
JASA PENDIDIKAN LANJUTAN TINGKAT PERTAMA KEAGAMAAN
BT GODAR, JL
KEC. SUNGAI KANAN, 21465

MTS BABUSSALAM, YAYASAN
KEGIATAN UTAMA:
JASA PENDIDIKAN LANJUTAN TINGKAT PERTAMA KEAGAMAAN
CIKAMPAK, JL
KEC. TORGAMBA

MTS DARUL ARIFIN, YAYASAN
KEGIATAN UTAMA:
JASA PENDIDIKAN LANJUTAN TINGKAT PERTAMA KEAGAMAAN
GUNUNG LONCENG, JL
KEC. KUALUH SELATAN, 21457

MTS DARUL IKSAN
KEGIATAN UTAMA:
JASA PENDIDIKAN LANJUTAN TINGKAT PERTAMA KEAGAMAAN
ULUMAHUAM, JL
KEC. SILANGKITANG

MTS DARUSALAM, YAYASAN
KEGIATAN UTAMA:
JASA PENDIDIKAN LANJUTAN TINGKAT PERTAMA KEAGAMAAN
CIKAMPAK, JL
KEC. TORGAMBA

MTS GAYA BARU
KEGIATAN UTAMA:
JASA PENDIDIKAN LANJUTAN TINGKAT PERTAMA KEAGAMAAN
PROTOKOL NEG.LAMA, JL
KEC. BILAH HILIR, 21471

MTS HAFIZUL IKHSAN, YAYASAN
KEGIATAN UTAMA:
JASA PENDIDIKAN LANJUTAN TINGKAT PERTAMA KEAGAMAAN
AEK PAING, JL
KEC. RANTAU UTARA

http://www.bps.go.id

MTS ISLAM MISBAHU ZIKRI, YAYASAN
KEGIATAN UTAMA:
JASA PENDIDIKAN LANJUTAN TINGKAT PERTAMA KEAGAMAAN
BANDAR SELAMAT -I, JL
KEC. RANTAU UTARA, 21451
0624.356037

MTS ISLAMIYAH , YAYASAN
KEGIATAN UTAMA:
JASA PENDIDIKAN LANJUTAN TINGKAT PERTAMA KEAGAMAAN
MESJID RAYA, JL
KEC. KOTA PINANG

MTS ISLAMIYAH HUTO GODANG
KEGIATAN UTAMA:
JASA PENDIDIKAN LANJUTAN TINGKAT PERTAMA KEAGAMAAN
DUSUN PEKAN HUTA GODANG
KEC. SUNGAI KANAN, 21465

MTS ISLAMIYAH, YAYASAN
KEGIATAN UTAMA:
JASA PENDIDIKAN LANJUTAN TINGKAT PERTAMA KEAGAMAAN
DSN SUMBER SARI
KEC. KOTA PINANG

MTS JAMIATUL WASLIYAH BD DURIAN, YAYASAN
KEGIATAN UTAMA:
JASA PENDIDIKAN LANJUTAN TINGKAT PERTAMA KEAGAMAAN
BANDAR DURIAN, JL
KEC. AEK NATAS

MTS LKMD, YAYASAN
KEGIATAN UTAMA:
JASA PENDIDIKAN LANJUTAN TINGKAT PERTAMA KEAGAMAAN
DUSUN II DS AEK KORSIK
KEC. AEK KUO

MTS MAS HUBBUL WATHAN, YAYASAN
KEGIATAN UTAMA:
JASA PENDIDIKAN LANJUTAN TINGKAT PERTAMA KEAGAMAAN
BAMBU KUNING, JL
KEC. BILAH HULU

MTS MAYA NURUL AMIN, YAYASAN
KEGIATAN UTAMA:
JASA PENDIDIKAN LANJUTAN TINGKAT PERTAMA KEAGAMAAN
BERINGIN JAYA, JL
KEC. TORGAMBA

MTS MUALIMIN, YAYASAN
KEGIATAN UTAMA:
JASA PENDIDIKAN LANJUTAN TINGKAT PERTAMA KEAGAMAAN
AKE RASO, JL
KEC. TORGAMBA

MTS NU AR-RAUP
KEGIATAN UTAMA:
JASA PENDIDIKAN LANJUTAN TINGKAT PERTAMA KEAGAMAAN
B PALS, JL
KEC. SUNGAI KANAN

MTS NURUL HUDA RT CEMPEDAK, YAYASAN
KEGIATAN UTAMA:
JASA PENDIDIKAN LANJUTAN TINGKAT PERTAMA KEAGAMAAN
DSN RT CEMPEDAK DESA HUTA GODANG
KEC. SUNGAI KANAN

MTS NURUL IMAN, YAYASAN
KEGIATAN UTAMA:
JASA PENDIDIKAN LANJUTAN TINGKAT PERTAMA KEAGAMAAN
DUSUN LUBUK NOR NOR
KEC. BILAH BARAT

MTS PASIR PUTIH, YAYASAN
KEGIATAN UTAMA:
JASA PENDIDIKAN LANJUTAN TINGKAT PERTAMA KEAGAMAAN
PASIR PUTIH, JL
KEC. SILANGKITANG

MTS PERGURUAN ISLAM NUR IBRAHIMY, YAYASAN
KEGIATAN UTAMA:
JASA PENDIDIKAN LANJUTAN TINGKAT PERTAMA KEAGAMAAN
BAKARAN BATU, JL
KEC. RANTAU SELATAN

MTS PP AL HIDAYAH, YAYASAN
KEGIATAN UTAMA:
JASA PENDIDIKAN LANJUTAN TINGKAT PERTAMA KEAGAMAAN
TERANG BULAN, JL
KEC. AEK NATAS

MTS PP AMIRUDDINNAH
KEGIATAN UTAMA:
JASA PENDIDIKAN LANJUTAN TINGKAT PERTAMA KEAGAMAAN
BANDAR TINGGI, JL
KEC. BILAH HULU

MTS PP ATTHOYYIBAH PINANG LOMBANG
KEGIATAN UTAMA:
JASA PENDIDIKAN LANJUTAN TINGKAT PERTAMA KEAGAMAAN
KOMPLEKS PESANTREN DSN PINANG LOMBANG BAWAH
KEC. NA IX-X

MTS PP RAUDATHUL ISLAMIYAH, YAYASAN
KEGIATAN UTAMA:
JASA PENDIDIKAN LANJUTAN TINGKAT PERTAMA KEAGAMAAN
BESAR PADANGRIE, JL
KEC. KOTA PINANG

MTS RAHMATULLAH, YAYASAN
KEGIATAN UTAMA:
JASA PENDIDIKAN LANJUTAN TINGKAT PERTAMA KEAGAMAAN
LINGKUNGAN JANJI MANAHAN, JL
KEC. SUNGAI KANAN

MTS RAUDHATUL ULUM
KEGIATAN UTAMA:
JASA PENDIDIKAN LANJUTAN TINGKAT PERTAMA KEAGAMAAN
BAMBU KUNING, JL
KEC. BILAH HULU

MTS SIMANDIANGIN, YAYASAN
KEGIATAN UTAMA:
JASA PENDIDIKAN LANJUTAN TINGKAT PERTAMA KEAGAMAAN
DUSUN SIMANDIANGIN
KEC. SUNGAI KANAN, 21465

MTS SUMBER MULYO, YAYASAN
KEGIATAN UTAMA:
JASA PENDIDIKAN LANJUTAN TINGKAT PERTAMA KEAGAMAAN
DUSUN 1 SUMBER MULYO
KEC. MARBAU

MTS SWASTA AL IJTIMAIYAH, YAYASAN
KEGIATAN UTAMA:
JASA PENDIDIKAN LANJUTAN TINGKAT PERTAMA KEAGAMAAN
DUSUN SILUMAN B
KEC. BILAH BARAT, 21462

MTS SWASTA AL IKHLAS
KEGIATAN UTAMA:
JASA PENDIDIKAN LANJUTAN TINGKAT PERTAMA KEAGAMAAN
PONDOK WESEL, JL
KEC. PANAI HULU

MTS SWASTA ALWASLIYAH, YAYASAN
KEGIATAN UTAMA:
JASA PENDIDIKAN LANJUTAN TINGKAT PERTAMA KEAGAMAAN
A. YANI LINGK. 1, JL
KEC. PANAI HILIR

MTS SWASTA ARAFAH, YAYASAN
KEGIATAN UTAMA:
JASA PENDIDIKAN LANJUTAN TINGKAT PERTAMA KEAGAMAAN
PADANG BULAN, JL
KEC. RANTAU UTARA, 21414

MTS SWASTA GUPPI, YAYASAN
KEGIATAN UTAMA:
JASA PENDIDIKAN LANJUTAN TINGKAT PERTAMA KEAGAMAAN
DSN TG HARAPAN
KEC. PANGKATAN

MTS SWASTA ITTIHADIYAH
KEGIATAN UTAMA:
JASA PENDIDIKAN LANJUTAN TINGKAT PERTAMA KEAGAMAAN
DUSUN AEK KORSIK
KEC. SUNGAI KANAN

MTS SWASTA PTP VI BERANGIR
KEGIATAN UTAMA:
JASA PENDIDIKAN LANJUTAN TINGKAT PERTAMA KEAGAMAAN
EMPLASMEN BERINGIN-I, JL
KEC. NA IX-X

MTS SWASTA SUTRES
KEGIATAN UTAMA:
JASA PENDIDIKAN LANJUTAN TINGKAT PERTAMA KEAGAMAAN
PSR 1, JL
KEC. KUALUH LEIDONG, 21475

MTS SWASTA, YAYASAN
KEGIATAN UTAMA:
JASA PENDIDIKAN LANJUTAN TINGKAT PERTAMA KEAGAMAAN
DUSUN VI BAGAN BILAH
KEC. PANAI TENGAH, 21472

MTS SYARIF
KEGIATAN UTAMA:
JASA PENDIDIKAN LANJUTAN TINGKAT PERTAMA KEAGAMAAN
KUALA BERINGIN, JL
KEC. KUALUH HULU, 21457

MTS TARBIYAH ULUMAHUAM
KEGIATAN UTAMA:
JASA PENDIDIKAN LANJUTAN TINGKAT PERTAMA KEAGAMAAN
ULUMAHUAM, JL
KEC. SILANGKITANG

http://www.bps.go.id

MTS TAUFIQURAHMAN, YAYASAN
KEGIATAN UTAMA:
JASA PENDIDIKAN LANJUTAN TINGKAT PERTAMA KEAGAMAAN
GUNUNG MELAYU, JL
KEC. KUALUH SELATAN, 21457

MTS TELADAN GUPPI, YAYASAN
KEGIATAN UTAMA:
JASA PENDIDIKAN LANJUTAN TINGKAT PERTAMA KEAGAMAAN
RANTAUPRAPAT, JL
KEC. RANTAU UTARA

MTS TPI KARANG ANYAR, YAYASAN
KEGIATAN UTAMA:
JASA PENDIDIKAN LANJUTAN TINGKAT PERTAMA KEAGAMAAN
DSN I DS KARANG ANYAR
KEC. AEK KUO, 21455

MTS TUNAS MUDA
KEGIATAN UTAMA:
JASA PENDIDIKAN LANJUTAN TINGKAT PERTAMA KEAGAMAAN
AEK PAMINGKE, JL
KEC. AEK KUO

MTS UMRATUL HIDAYAH
KEGIATAN UTAMA:
JASA PENDIDIKAN LANJUTAN TINGKAT PERTAMA KEAGAMAAN
H.ADAM MALIK GG.PELANGI, JL
KEC. RANTAU UTARA, 21414

MTS USTWATUN HASANAH
KEGIATAN UTAMA:
JASA PENDIDIKAN LANJUTAN TINGKAT PERTAMA KEAGAMAAN
DUSUN JAWA MAJU
KEC. BILAH HULU

MTS/MADRASAH TSANAWIYAH SWASTA
KEGIATAN UTAMA:
JASA PENDIDIKAN LANJUTAN TINGKAT PERTAMA KEAGAMAAN
GUNTING SAGA PU, JL
KEC. KUALUH SELATAN, 21457

PESANTREN AR-RAHMAN, YAYASAN
KEGIATAN UTAMA:
JASA PENDIDIKAN LANJUTAN TINGKAT PERTAMA KEAGAMAAN
DUSUN 4 DESA SEI LUMUT
KEC. PANAI HILIR, 21473

PESANTREN AR-RASYID, YAYASAN
KEGIATAN UTAMA:
JASA PENDIDIKAN LANJUTAN TINGKAT PERTAMA KEAGAMAAN
DUSUN PINANG AWAN
KEC. TORGAMBA

PESANTREN AT TAUHID, YAYASAN
KEGIATAN UTAMA:
JASA PENDIDIKAN LANJUTAN TINGKAT PERTAMA KEAGAMAAN
KAMPUNG BANJAR II, JL
KEC. KOTA PINANG

PESANTREN ATAUQUR RAHMAN
KEGIATAN UTAMA:
JASA PENDIDIKAN LANJUTAN TINGKAT PERTAMA KEAGAMAAN
JALINSUM DSN 4B SIMP.DURIAN, JL
KEC. KUALUH SELATAN

PESANTREN HABIBULLAH, YAYASAN
KEGIATAN UTAMA:
JASA PENDIDIKAN LANJUTAN TINGKAT PERTAMA KEAGAMAAN
DSN PADANG RAPUAN
KEC. BILAH BARAT

PESANTREN NURUL HUDA, YAYASAN
KEGIATAN UTAMA:
JASA PENDIDIKAN LANJUTAN TINGKAT PERTAMA KEAGAMAAN
BANGAI, JL
KEC. TORGAMBA, 21464

PONDES NURUL IMAN
KEGIATAN UTAMA:
JASA PENDIDIKAN LANJUTAN TINGKAT PERTAMA KEAGAMAAN
DUSUN SUKA RAMAI
KEC. BILAH BARAT, 21451

SEKOLAH ADVEN (SLTP)
KEGIATAN UTAMA:
JASA PENDIDIKAN LANJUTAN TINGKAT PERTAMA
SUKA MAJU, JL
KEC. PANAI TENGAH, 21472

SEKOLAH ALWASLIYAH. MTS - BAHTIAR TANJUNG-
KEGIATAN UTAMA:
JASA PENDIDIKAN LANJUTAN TINGKAT PERTAMA
LINGK II MARBAU, JL
KEC. MARBAU, 21452

SEKOLAH IBTIDAIYAH ALWASLIYAH
KEGIATAN UTAMA:
JASA PENDIDIKAN LANJUTAN TINGKAT PERTAMA
JEND. SUDIRMAN LK. AEK KANOPAN I, JL
KEC. KUALUH HULU, 21457

SEKOLAH MADRASAH
KEGIATAN UTAMA:
JASA PENDIDIKAN LANJUTAN TINGKAT PERTAMA
SIMADULANG DARAT, JL
KEC. KUALUH LEIDONG, 21475

SLTP AGAMA ISLAM SAIDI, YAYASAN
KEGIATAN UTAMA:
JASA PENDIDIKAN LANJUTAN TINGKAT PERTAMA
TSANAWIAH, DSN SEMPURNA, JL
KEC. KUALUH LEIDONG, 21475

SLTP ALHIDAYAH MTS
KEGIATAN UTAMA:
JASA PENDIDIKAN LANJUTAN TINGKAT PERTAMA
CINTA MAKMUR DSN.II, JL
KEC. PANAI HILIR

SLTP ALIYAH (MAS)
KEGIATAN UTAMA:
JASA PENDIDIKAN LANJUTAN TINGKAT PERTAMA
DUSUN STSIUN
KEC. AEK NATAS, 21455

SLTP BINTANG KEJORA
KEGIATAN UTAMA:
JASA PENDIDIKAN LANJUTAN TINGKAT PERTAMA
BESAR N LAMA SUKA RAME, JL
KEC. PANGKATAN

SLTP BUDAYA CIKAMPAK, YAYASAN
KEGIATAN UTAMA:
JASA PENDIDIKAN LANJUTAN TINGKAT PERTAMA
CIKAMPAK PEKAN, JL
KEC. TORGAMBA

SLTP CHINTA JAYA, YAYASAN
KEGIATAN UTAMA:
JASA PENDIDIKAN LANJUTAN TINGKAT PERTAMA
SEI PINANG, JL
KEC. KUALUH HILIR, 21474

SLTP ISLAM AL MA-RIF, YAYASAN
KEGIATAN UTAMA:
JASA PENDIDIKAN LANJUTAN TINGKAT PERTAMA
DSN BANGUNSARI KELAPA SEBATANG
KEC. KUALUH LEIDONG, 21475

SLTP KARYA HANDAYANI, YAYASAN
KEGIATAN UTAMA:
JASA PENDIDIKAN LANJUTAN TINGKAT PERTAMA
PROTOKOL LG PAYUNG, JL
KEC. SUNGAI KANAN

SLTP NEGERI 116875
KEGIATAN UTAMA:
JASA PENDIDIKAN LANJUTAN TINGKAT PERTAMA
H.IWAN MAKSUM, JL
KEC. RANTAU SELATAN

SLTP PEMBANGUNAN, YAYASAN
KEGIATAN UTAMA:
JASA PENDIDIKAN LANJUTAN TINGKAT PERTAMA
MAYOR SIDDIK, JL
KEC. KUALUH HULU

SLTP PRG. KUALUH, YAYASAN
KEGIATAN UTAMA:
JASA PENDIDIKAN LANJUTAN TINGKAT PERTAMA
ANGKATAN 66, JL
KEC. KUALUH HULU

SLTP SORIPUL HIDAYAH, YAYASAN
KEGIATAN UTAMA:
JASA PENDIDIKAN LANJUTAN TINGKAT PERTAMA
DUSUN BT GOGAR BT NADENGAN
KEC. SUNGAI KANAN

SLTP SULAIMAN TURDIL SIR
KEGIATAN UTAMA:
JASA PENDIDIKAN LANJUTAN TINGKAT PERTAMA
LINGKUNGAN PEKAN LANGGA PAYUNG, JL
KEC. SUNGAI KANAN

SLTP SWASTA HANG TUAH, YAYASAN
KEGIATAN UTAMA:
JASA PENDIDIKAN LANJUTAN TINGKAT PERTAMA
P. BARU, JL
KEC. KUALUH LEIDONG

SLTP SWASTA HARAPAN, YAYASAN
KEGIATAN UTAMA:
JASA PENDIDIKAN LANJUTAN TINGKAT PERTAMA
DSN KP LIMA PULUH
KEC. KUALUH SELATAN, 21457

SLTP YASPEN ISLAM AL HASANAH, YAYASAN
KEGIATAN UTAMA:
JASA PENDIDIKAN LANJUTAN TINGKAT PERTAMA
PUSKESMAS, JL
KEC. KUALUH LEIDONG

SLTP YPAI SAA
KEGIATAN UTAMA:
JASA PENDIDIKAN LANJUTAN TINGKAT PERTAMA
PANDAN SARI, JL
KEC. SILANGKITANG

SMP ADVENT SEPAKAT, YAYASAN
KEGIATAN UTAMA:
JASA PENDIDIKAN LANJUTAN TINGKAT PERTAMA
DUSUN SEPAKAT SUNAGI APUNG
KEC. KUALUH HILIR, 21474

SMP AL WASLIYAH AEK KANOPAN TIMUR, YAYASAN
KEGIATAN UTAMA:
JASA PENDIDIKAN LANJUTAN TINGKAT PERTAMA
AEK KANOPAN TIMUR, JL
KEC. KUALUH HULU, 21457

SMP A-LIMA, YAYASAN
KEGIATAN UTAMA:
JASA PENDIDIKAN LANJUTAN TINGKAT PERTAMA
LINGKUNGAN III SP. PANIGORAN, JL
KEC. NA IX-X

SMP ALWASLIYAH 12 SWASTA
KEGIATAN UTAMA:
JASA PENDIDIKAN LANJUTAN TINGKAT PERTAMA
GUNTING SAGA PU, JL
KEC. KUALUH SELATAN, 21457

SMP BHAYANGKARA, YAYASAN
KEGIATAN UTAMA:
JASA PENDIDIKAN LANJUTAN TINGKAT PERTAMA
SKIP, JL
KEC. RANTAU UTARA, 21412

SMP BILAH DUA
KEGIATAN UTAMA:
JASA PENDIDIKAN LANJUTAN TINGKAT PERTAMA
PROTOKOL NEG.LAMA, JL
KEC. BILAH HILIR

SMP BINA INSAN
KEGIATAN UTAMA:
JASA PENDIDIKAN LANJUTAN TINGKAT PERTAMA
SIGAMBAL, JL
KEC. RANTAU SELATAN

SMP BINA KARYA MARIANTA , YAYASAN
KEGIATAN UTAMA:
JASA PENDIDIKAN LANJUTAN TINGKAT PERTAMA
DSN PARDOMUAN TPULAI DALAM
KEC. KUALUH LEIDONG, 21475

SMP BINA WIDYA
KEGIATAN UTAMA:
JASA PENDIDIKAN LANJUTAN TINGKAT PERTAMA
BINA DIDYA, JL
KEC. BILAH HULU

SMP BUDAYA, YAYASAN
KEGIATAN UTAMA:
JASA PENDIDIKAN LANJUTAN TINGKAT PERTAMA
CIKAMPAK, JL
KEC. TORGAMBA

SMP BUDI UTOMA, YAYASAN
KEGIATAN UTAMA:
JASA PENDIDIKAN LANJUTAN TINGKAT PERTAMA
CIKAMPAK, JL
KEC. TORGAMBA

SMP DWI GUNA, YAYASAN
KEGIATAN UTAMA:
JASA PENDIDIKAN LANJUTAN TINGKAT PERTAMA
PROTOKOL, JL
KEC. NA IX-X

SMP HARAPAN
KEGIATAN UTAMA:
JASA PENDIDIKAN LANJUTAN TINGKAT PERTAMA
DUSUN IV KP BARU KUALA BERINGIN
KEC. KUALUH HULU

SMP HARAPAN, YAYASAN
KEGIATAN UTAMA:
JASA PENDIDIKAN LANJUTAN TINGKAT PERTAMA
KUALA BERINGIN, JL
KEC. KUALUH HULU, 21457

SMP IJIN KHUSUS
KEGIATAN UTAMA:
JASA PENDIDIKAN LANJUTAN TINGKAT PERTAMA
DESA SIMANGALAM
KEC. KUALUH SELATAN

SMP INDONESIA MEMBANGUN, YAYASAN
KEGIATAN UTAMA:
JASA PENDIDIKAN LANJUTAN TINGKAT PERTAMA
CIKAMPAK, JL
KEC. TORGAMBA

SMP KARYA, YAYASAN
KEGIATAN UTAMA:
JASA PENDIDIKAN LANJUTAN TINGKAT PERTAMA
PLN PASAR BARU, JL
KEC. KUALUH HILIR, 21474

SMP KI HAJAR DEWANTARA, YAYASAN
KEGIATAN UTAMA:
JASA PENDIDIKAN LANJUTAN TINGKAT PERTAMA
JAWA NO.121A, JL
KEC. KOTA PINANG

SMP KITA MEMBANGUN, YAYASAN
KEGIATAN UTAMA:
JASA PENDIDIKAN LANJUTAN TINGKAT PERTAMA
TORGANDA, JL
KEC. TORGAMBA

SMP LSM PERJUNANGAN
KEGIATAN UTAMA:
JASA PENDIDIKAN LANJUTAN TINGKAT PERTAMA
DUSUN SEI UDANG
KEC. PANAI TENGAH, 21472

SMP M 53, YAYASAN
KEGIATAN UTAMA:
JASA PENDIDIKAN LANJUTAN TINGKAT PERTAMA
ABDUL WAHID SUKARAME, JL
KEC. KUALUH HULU

SMP METHODIS, YAYASAN
KEGIATAN UTAMA:
JASA PENDIDIKAN LANJUTAN TINGKAT PERTAMA
DSN II
KEC. PANGKATAN

SMP METHODIST
KEGIATAN UTAMA:
JASA PENDIDIKAN LANJUTAN TINGKAT PERTAMA
A YANI NO.58, JL
KEC. BILAH HULU

SMP MUHAMMADIYAH 35 SIGAMBAL, YAYASAN
KEGIATAN UTAMA:
JASA PENDIDIKAN LANJUTAN TINGKAT PERTAMA
HM.SAID NO.316 LINGKUNGAN TENGAH, JL
KEC. RANTAU SELATAN

SMP MUHAMMADIYAH AEK KANOPAN TIMUR, YAYASAN
KEGIATAN UTAMA:
JASA PENDIDIKAN LANJUTAN TINGKAT PERTAMA
AEK KANOPAN TIMUR, JL
KEC. KUALUH HULU, 21457
0624.92716

SMP -MUKTI TAMA-, YAYASAN
KEGIATAN UTAMA:
JASA PENDIDIKAN LANJUTAN TINGKAT PERTAMA
TELUK PANJI IV, JL
KEC. KAMPUNG RAKYAT, 21463

SMP NUSANTARA, YAYASAN
KEGIATAN UTAMA:
JASA PENDIDIKAN LANJUTAN TINGKAT PERTAMA
NUSANTARA I NO.3 A NABARA, JL
KEC. BILAH HULU

SMP PEJUANG ILYAS (YPPI), YAYASAN
KEGIATAN UTAMA:
JASA PENDIDIKAN LANJUTAN TINGKAT PERTAMA
DUSUN I SUKA RAKYAT I
KEC. NA IX-X

SMP PELITA, YAYASAN
KEGIATAN UTAMA:
JASA PENDIDIKAN LANJUTAN TINGKAT PERTAMA
JEND SUDIRMAN A KANOPAN, JL
KEC. KUALUH HULU, 21457
0624.962966

SMP PEMBANGUNAN
KEGIATAN UTAMA:
JASA PENDIDIKAN LANJUTAN TINGKAT PERTAMA
PADANG BULAN, JL
KEC. SILANGKITANG

SMP PERGURUAN KHD, YAYASAN
KEGIATAN UTAMA:
JASA PENDIDIKAN LANJUTAN TINGKAT PERTAMA
A. YANI LINGK.2, JL
KEC. PANAI HILIR

SMP PERJUANGAN, YAYASAN
KEGIATAN UTAMA:
JASA PENDIDIKAN LANJUTAN TINGKAT PERTAMA
SM. RAJA, JL
KEC. RANTAU SELATAN

SMP PGRI 19, YAYASAN
KEGIATAN UTAMA:
JASA PENDIDIKAN LANJUTAN TINGKAT PERTAMA
DSN LOHSARI I BARAT
KEC. KAMPUNG RAKYAT, 21463

SMP PPR, YAYASAN
KEGIATAN UTAMA:
JASA PENDIDIKAN LANJUTAN TINGKAT PERTAMA
CUT NYAK DHIEN, JL
KEC. RANTAU UTARA

SMP PURNA YUDA SWASTA, YAYASAN
KEGIATAN UTAMA:
JASA PENDIDIKAN LANJUTAN TINGKAT PERTAMA
DUSUN I SEI RAKYAT
KEC. PANAI TENGAH, 21472

SMP RK B TIMUR, YAYASAN
KEGIATAN UTAMA:
JASA PENDIDIKAN LANJUTAN TINGKAT PERTAMA
CUT MEUTIA UJUNG, JL
KEC. RANTAU UTARA

SMP SEASTA TASIK RAJA, YAYASAN
KEGIATAN UTAMA:
JASA PENDIDIKAN LANJUTAN TINGKAT PERTAMA
TASIK RAJA, JL
KEC. TORGAMBA

SMP ST YOSEP
KEGIATAN UTAMA:
JASA PENDIDIKAN LANJUTAN TINGKAT PERTAMA
SERMA MAULANA S, JL
KEC. KUALUH HULU, 21457
0624.92287

SMP SULTAN HASANUDDIN, YAYASAN
KEGIATAN UTAMA:
JASA PENDIDIKAN LANJUTAN TINGKAT PERTAMA
AEK KANOPAN TIMUR, JL
KEC. KUALUH HULU, 21457
0624.693628

SMP SWASTA AMPERA, YAYASAN
KEGIATAN UTAMA:
JASA PENDIDIKAN LANJUTAN TINGKAT PERTAMA
DUSUN SIE MAMBANG HILIR II
KEC. BILAH HILIR

http://www.bps.go.id

SMP SWASTA BAKTI MARTABE
KEGIATAN UTAMA:
JASA PENDIDIKAN LANJUTAN TINGKAT PERTAMA
DUSUN PADANG RAPUAN
KEC. BILAH BARAT

SMP SWASTA BHAYANGKARI 3, YAYASAN
KEGIATAN UTAMA:
JASA PENDIDIKAN LANJUTAN TINGKAT PERTAMA
CIK DI TIRO KOMPLEK POLRES L.BATU, JL
KEC. RANTAU UTARA, 21412
0624.327785

SMP SWASTA BILAH 3 NEG LAMA
KEGIATAN UTAMA:
JASA PENDIDIKAN LANJUTAN TINGKAT PERTAMA
DESA NEG LAMA SEBERANG PSRIV
KEC. BILAH HILIR, 21471

SMP SWASTA BUDAYA
KEGIATAN UTAMA:
JASA PENDIDIKAN LANJUTAN TINGKAT PERTAMA
DSN I P LUNANG
KEC. KUALUH LEIDONG, 21475

SMP SWASTA KARYA TANI, YAYASAN
KEGIATAN UTAMA:
JASA PENDIDIKAN LANJUTAN TINGKAT PERTAMA
DUSUN 3
KEC. PANAI HULU

SMP SWASTA METHODIST, YAYASAN
KEGIATAN UTAMA:
JASA PENDIDIKAN LANJUTAN TINGKAT PERTAMA
BILAH 24, JL
KEC. RANTAU UTARA

SMP SWASTA MUHAMMADIYAH , YAYASAN
KEGIATAN UTAMA:
JASA PENDIDIKAN LANJUTAN TINGKAT PERTAMA
K H DAHLAN , JL
KEC. RANTAU UTARA, 21412

SMP SWASTA SEI BEROMBANG, YAYASAN
KEGIATAN UTAMA:
JASA PENDIDIKAN LANJUTAN TINGKAT PERTAMA
A. YANI, LINGK. 3, JL
KEC. PANAI HILIR

SMP SWASTA SEI KUBANG-, YAYASAN
KEGIATAN UTAMA:
JASA PENDIDIKAN LANJUTAN TINGKAT PERTAMA
BLOK VI SEI KUBANG, JL
KEC. PANAI HILIR, 21473

SMP SWASTA TANAI JAYA
KEGIATAN UTAMA:
JASA PENDIDIKAN LANJUTAN TINGKAT PERTAMA
SEI TIMAH, JL
KEC. PANAI HILIR, 21473

SMP SWASTA TORGAMBA, YAYASAN
KEGIATAN UTAMA:
JASA PENDIDIKAN LANJUTAN TINGKAT PERTAMA
TORGAMBA, JL
KEC. TORGAMBA

SMP TPI, YAYASAN
KEGIATAN UTAMA:
JASA PENDIDIKAN LANJUTAN TINGKAT PERTAMA
DUSUN P.LADANG
KEC. BILAH BARAT, 21462

SMP TSANAWIYAH, YAYASAN
KEGIATAN UTAMA:
JASA PENDIDIKAN LANJUTAN TINGKAT PERTAMA
SIDOREJO I, JL
KEC. BILAH HULU

SMP WIDYA DARMA
KEGIATAN UTAMA:
JASA PENDIDIKAN LANJUTAN TINGKAT PERTAMA
AFD I ASAM JAWA, JL
KEC. TORGAMBA

SMP YAPENDAK
KEGIATAN UTAMA:
JASA PENDIDIKAN LANJUTAN TINGKAT PERTAMA
PONDOK WESEL, JL
KEC. PANAI HULU

SMP YPTG, YAYASAN
KEGIATAN UTAMA:
JASA PENDIDIKAN LANJUTAN TINGKAT PERTAMA
EMPLASMEN TORGAMBA, JL
KEC. TORGAMBA, 21464

MAN AHMADUL JARIYAH, YAYASAN
KEGIATAN UTAMA:
JASA PENDIDIKAN LANJUTAN TINGKAT ATAS
BEDAGAI, JL
KEC. KOTA PINANG
0624.496717

MAN HUTA GODANG
KEGIATAN UTAMA:
JASA PENDIDIKAN LANJUTAN TINGKAT ATAS
DUSUN PEKAN HUTA GODANG
KEC. SUNGAI KANAN, 21465

MAN KUALUH SELATAN
KEGIATAN UTAMA:
JASA PENDIDIKAN LANJUTAN TINGKAT ATAS
KAPTEN H RAKANIN Y DAMULI, JL
KEC. KUALUH SELATAN, 21457

SMA 2 RANTAU UTARA
KEGIATAN UTAMA:
JASA PENDIDIKAN LANJUTAN TINGKAT ATAS
BINARAGA NO 4, JL
KEC. RANTAU UTARA

SMA 3 RANTAU UTARA
KEGIATAN UTAMA:
JASA PENDIDIKAN LANJUTAN TINGKAT ATAS
WR SUPRATMAN, JL
KEC. RANTAU UTARA

SMA N 1 RANTAU UTARA
KEGIATAN UTAMA:
JASA PENDIDIKAN LANJUTAN TINGKAT ATAS
MAHONI, JL
KEC. RANTAU UTARA

SMA NEG 1 KUALUH SELATAN
KEGIATAN UTAMA:
JASA PENDIDIKAN LANJUTAN TINGKAT ATAS
JALISUM SIDUA- DUA, JL
KEC. KUALUH SELATAN, 21457

SMA NEGERI 1 KOTA PINANG
KEGIATAN UTAMA:
JASA PENDIDIKAN LANJUTAN TINGKAT ATAS
BEDAGAI NO.25, JL
KEC. KOTA PINANG

SMA NEGERI I KOTA PINANG
KEGIATAN UTAMA:
JASA PENDIDIKAN LANJUTAN TINGKAT ATAS
BEDAGAI NO 25 , JL
KEC. KOTA PINANG

SMA NEGERI I PANAI HULU
KEGIATAN UTAMA:
JASA PENDIDIKAN LANJUTAN TINGKAT ATAS
TANJUNG SARANG ELANG, JL
KEC. PANAI HULU

SMA NEGERI I TORGAMBA
KEGIATAN UTAMA:
JASA PENDIDIKAN LANJUTAN TINGKAT ATAS
CIKAMPAK, JL
KEC. TORGAMBA

SMA NEGRI
KEGIATAN UTAMA:
JASA PENDIDIKAN LANJUTAN TINGKAT ATAS
PASAR BILAH II B, JL
KEC. KUALUH HILIR, 21474

SMAN I BILAH HULU
KEGIATAN UTAMA:
JASA PENDIDIKAN LANJUTAN TINGKAT ATAS
DUSUN CIANJUR
KEC. BILAH HULU

SMAN NOI
KEGIATAN UTAMA:
JASA PENDIDIKAN LANJUTAN TINGKAT ATAS
DUSUN 1
KEC. MARBAU, 21452

SMU I BILAH HILIR
KEGIATAN UTAMA:
JASA PENDIDIKAN LANJUTAN TINGKAT ATAS
PENDIDIKAN NEG.LAMA, JL
KEC. BILAH HILIR, 21471

SMU NEGERI 1
KEGIATAN UTAMA:
JASA PENDIDIKAN LANJUTAN TINGKAT ATAS
STADION, JL
KEC. KUALUH LEIDONG

SMU NEGERI 1
KEGIATAN UTAMA:
JASA PENDIDIKAN LANJUTAN TINGKAT ATAS
PASAR TIGA, JL
KEC. PANAI TENGAH, 21472

SMU NEGERI 1 PANAI HILIR
KEGIATAN UTAMA:
JASA PENDIDIKAN LANJUTAN TINGKAT ATAS
ISMAIL BANDA LINGK. 8, JL
KEC. PANAI HILIR, 21473
0624.571463

SMU NEGERI I AEK KOTA BATU
KEGIATAN UTAMA:
JASA PENDIDIKAN LANJUTAN TINGKAT ATAS
LINGKUNGA IV, JL
KEC. NA IX-X

SMU NEGERI SUNGAKI KANAN
KEGIATAN UTAMA:
JASA PENDIDIKAN LANJUTAN TINGKAT ATAS
LINGK MARTOPOTAN LANGGA PAYUNG, JL
KEC. SUNGAI KANAN
0624.44310

SMU NEGRI I SILANGKITANG
KEGIATAN UTAMA:
JASA PENDIDIKAN LANJUTAN TINGKAT ATAS
AEK GOTI, JL
KEC. SILANGKITANG

SMU. NEG. I KUALUH HULU
KEGIATAN UTAMA:
JASA PENDIDIKAN LANJUTAN TINGKAT ATAS
DUSUN II MEMBANG MUDA
KEC. KUALUH HULU, 21457

http://www.bps.go.id

SMK NEG I R PRAPAT
KEGIATAN UTAMA:
JASA PENDIDIKAN MENENGAH KEJURUAN
A YANI, JL
KEC. RANTAU UTARA

MA AL AZHAR
KEGIATAN UTAMA:
JASA PENDIDIKAN TINGKAT MADRASAH ALIYAH
DUSUN GULUK - GULUK TENGAH
KEC. PANAI HULU, 67463

MA RAHMATULLAH, YAYASAN
KEGIATAN UTAMA:
JASA PENDIDIKAN TINGKAT MADRASAH ALIYAH
TAMAN
KEC. SUNGAI KANAN

MA SWASTA AL IKHLAS
KEGIATAN UTAMA:
JASA PENDIDIKAN TINGKAT MENENGAH ATAS
KP SUKARASA
KEC. PANAI HULU, 40972

MA SWASTA PTP VI BERANGIR
KEGIATAN UTAMA:
JASA PENDIDIKAN LANJUTAN TINGKAT ATAS
DS. TIRTAYASA
KEC. NA IX-X, 42193

MADRASAH AL-AMIN
KEGIATAN UTAMA:
PENIDIDKAN MENENGAH UMUM SWASTA
PONDOK PESANTREN SONCOLELA,JL
KEC. TORGAMBA

MADRASAH ALIAH PATMAWATI, YAYASAN
KEGIATAN UTAMA:
JASA PENDIDIKAN MENENGAH ATAS
DUSUN I
KEC. PANGKATAN

MADRASAH ALIYAH , YAYASAN
KEGIATAN UTAMA:
JASA PENDIDIKAN MENENGAH ATAS
DUSUN 8
KEC. MARBAU, 21452

MADRASAH ALIYAH AL ITTIHAD, YAYASAN
KEGIATAN UTAMA:
JASA PENDIDIKAN MENENGAH ATAS
AHMAD YANI, JL
KEC. BILAH HULU

MADRASAH ALIYAH ALWASHLIYAH
KEGIATAN UTAMA:
BELAJAR MENGAJAR TINGKAT ALIYAH
CIAMPEL
KEC. RANTAU UTARA, 52264

MADRASAH ALIYAH ALWASLIYAH, YAYASAN
KEGIATAN UTAMA:
PENDIDIKAN MENENGAH ATAS
KEMANG RAYA , JL
KEC. BILAH HILIR, 17411

MADRASAH ALIYAH BUSTANUL ILMI
KEGIATAN UTAMA:
MENYELENGGARAKAN PENDIDIKAN TINGKAT SLTP SWASTA
BLOK MINGGU
KEC. SUNGAI KANAN, 45458

MADRASAH ALIYAH DARUL FALAH, YAYASAN
KEGIATAN UTAMA:
PENDIDIKAN AGAM ISLAM TINGKAT SLTA
TENGGIRI , JL
KEC. SUNGAI KANAN, 36554

MADRASAH ALIYAH DARUL MUHSININ, YAYASAN
KEGIATAN UTAMA:
JASA PENDIDIKAN MADRASAH ALIYAH
KP WARUNG JATI
KEC. BILAH HULU, 40556
0226.970398

MADRASAH ALIYAH ISLAMIYAH, YAYASAN
KEGIATAN UTAMA:
JASA PENDIDIKAN TINGKAT MADRASAH ALIYAH
LEUWIGAJAH NO.130, JL
KEC. KOTA PINANG, 40521
0226.614225

MADRASAH ALIYAH LONDUT I
KEGIATAN UTAMA:
JASA PENDIDIKAN MENENGAH SWASTA
DUSUN BATU JANGKIH
KEC. KUALUH HULU

MADRASAH ALIYAH PON-PES TARBIYAH ILLAMIYAH
KEGIATAN UTAMA:
JASA PENDIDIKAN MENENGAH ATAS
ENREKENG PASAR
KEC. SUNGAI KANAN, 90655

MADRASAH ALIYAH SWASTA (A.QODRIE SE), YAYASAN
KEGIATAN UTAMA:
PENDIDIKAN MADRASAH ALIYAH
KH WAHID HASYIM NO 433 BANDUNG, JL
KEC. KOTA PINANG, 40235
0225.401197

MADRASAH ALIYAH SWASTA AL WASLIYAH, YAYASAN
KEGIATAN UTAMA:
JASA PENDIDIKAN TINGKAT MENENGAH ATAS
SUMBERAGUNG, DK.NGABLAK
KEC. PANAI HILIR, 58253

MAS AL WASHLIYAH
KEGIATAN UTAMA:
JASA PENDIDIKAN MENENGAH ATAS
GONDANG TANI
KEC. NA IX-X, 57254

MAS AL WASLIAH SULUSIAH, YAYASAN
KEGIATAN UTAMA:
JASA PENDIDIKAN TINGKAT MENENGAH ATAS
DUJUH TURI I
KEC. KUALUH LEIDONG, 52263

MAS AL-HIDAYAH, YAYASAN
KEGIATAN UTAMA:
JASA PENDIDIKAN LANJUTAN TINGKAT ATAS
MEDAN GANG GUPPI LK 04, JL
KEC. KAMPUNG RAKYAT

MAS ALWASLIYAH
KEGIATAN UTAMA:
JASA PENDIDIKAN MADRASAH ALIYAH
DESA NGATABARU
KEC. KUALUH SELATAN, 94364

MAS AL-WASLIYAH, YAYASAN
KEGIATAN UTAMA:
PROSES BELAJAR MENGAJAR TINGKAT SMA
DUSUN LIMUS
KEC. KUALUH HILIR, 46253

MAS AR-RIDHO, YAYASAN
KEGIATAN UTAMA:
JASA PENDIDIKAN TINGKAT MENENGAH ATAS
BARUH PANYAMBARAN
KEC. KAMPUNG RAKYAT

MAS M MUTTAQIN SUHUD
KEGIATAN UTAMA:
PENDIDIKAN MENENGAH ATAS SWASTA
DSN OMPU BINTANG
KEC. SILANGKITANG, 84173

MAS PP ATTHOYYIBAH PINANG LOMBANG
KEGIATAN UTAMA:
JASA PENDIDIKAN MADRASAH ALIYAH
DESA TOAYA
KEC. NA IX-X, 94353

PENDIDIKAN SMA
KEGIATAN UTAMA:
PENDIDIKAN MENENGAH ATAS
H JAERAN, JL
KEC. SUNGAI KANAN, 16514

PESANTREN RIDHO ALLAH, YAYASAN
KEGIATAN UTAMA:
BELAJAR MENGAJAR TINGKAT ATAS
PAKAN SINAYAN, JL
KEC. KAMPUNG RAKYAT, 26153

PONDOK PASANTREN NURUL FALAH, YAYASAN
KEGIATAN UTAMA:
PENDIDIKAN AGAM ISLAM TINGKAT SLTA
DSN. BATU AMPAR
KEC. SUNGAI KANAN

PONDOK PESANTREN AL IRSAD ALIYAH
KEGIATAN UTAMA:
KEGIATAN BELAJAR MENGAJAR PESANTREN
PESANTREN , JL
KEC. BILAH HILIR, 36381

PONDOK PESANTREN AT THOHIRIYAH
KEGIATAN UTAMA:
JASA PENDIDIKAN MADRASAH ALIYAH
DSN TARUE
KEC. BILAH HULU, 92955

SLTA PEMBANGUNAN
KEGIATAN UTAMA:
JASA PENDIDIKAN MENENGAH ATAS
SIMPANG BOROBUDUR NO 1 , JL
KEC. SILANGKITANG, 65142
0341.491776

SMA 9 MUHAMMADIYAH, YAYASAN
KEGIATAN UTAMA:
JASA PENDIDIKAN MENENGAH ATAS
SOSSOK
KEC. KUALUH HULU
0420.2310758

SMA ALHIDAYAH MAS
KEGIATAN UTAMA:
PEYELENGGARAAN PENDIDIKAN
DSN PUGERAN
KEC. PANAI HILIR, 67372
0327.750748

SMA ALWASLIYAH
KEGIATAN UTAMA:
JASA PENDIDIKAN ALIYAH
KP SIMPANG
KEC. BILAH HILIR, 44171
0262.578135

http://www.bps.go.id

SMA BHAYANGKARI, YAYASAN
KEGIATAN UTAMA:
JASA PENDIDIKAN MENENGAH ATAS
MEDASARI, JL
KEC. RANTAU UTARA, 34595

SMA BINA WIDYA, YAYASAN
KEGIATAN UTAMA:
JASA PENDIDKAN SEKOLAH MENENGAH ATAS
NGUMPAK DALEM
KEC. BILAH HULU, 62777

SMA BUDI UTOMO, YAYASAN
KEGIATAN UTAMA:
JASA PENDIDIKAN LANJUTAN TINGKAT ATAS
FATAHILLAH KP. GELERENG,JL
KEC. TORGAMBA, 42446

SMA DARUSALAM, YAYASAN
KEGIATAN UTAMA:
JASA PENDIDIKAN TINGKAT MENENGAH ATAS
PISANG NO. 163, JL
KEC. TORGAMBA, 34196
0725.640158

SMA INDONESIA MEMBANGUN, YAYASAN
KEGIATAN UTAMA:
SEKOLAH MENENGAH ATAS SWASTA
SERUNI, JL
KEC. TORGAMBA

SMA KARYA HANDAYANI, YAYASAN
KEGIATAN UTAMA:
JASA PENDIDIKAN TINGKAT MENENGAH ATAS
KASSI-KASSI
KEC. SUNGAI KANAN, 90222

SMA KESUMA BANGSA LONDUT
KEGIATAN UTAMA:
JASA PENDIDIKAN TINGKAT MENENGAH ATAS
BAYANGKARI NO 36C, JL
KEC. KUALUH HULU, 67223

SMA KUALUH, YAYASAN
KEGIATAN UTAMA:
JASA PENDIDIKAN TINGKAT MENENGAH ATAS
BANYU URIP KIDUL 2/37, JL
KEC. KUALUH HULU, 60254

SMA PERJUANGAN, YAYASAN
KEGIATAN UTAMA:
JASA PENDIDIKAN MENENGAH ATAS
PENDIDIKAN NO 16, JL
KEC. RANTAU SELATAN
0614.578495

SMA RK B TIMUR, YAYASAN
KEGIATAN UTAMA:
JASA PENDIDIKAN TINGKAT MENENGAH ATAS
BUDI MULYA , JL
KEC. RANTAU UTARA, 14420

SMA ST YOSEPT, YAYASAN
KEGIATAN UTAMA:
JASA PENDIDIKAN MENENGAH ATAS SWASTA
KEMANGSARI IV, JL
KEC. KUALUH HULU

SMA SWASTA METHODIST 2, YAYASAN
KEGIATAN UTAMA:
BELAJAR MENGAJAR SEKOLAH MENENGAH ATAS SWASTA
MERDEKA NO. 189 B, JL
KEC. RANTAU UTARA, 22717
0634.22680

SMA SWASTA PERSIAPAN, YAYASAN
KEGIATAN UTAMA:
JASA PENDIDIKAN LANJUTAN TINGKAT ATAS
BESAR KLUMPANG, JL
KEC. BILAH HULU

SMA TASIK RAJA, YAYASAN
KEGIATAN UTAMA:
JASA PENDIDIKAN TINGKAT MENENGAH ATAS
DS PAKUWON
KEC. TORGAMBA, 62371

SMA YPKK
KEGIATAN UTAMA:
JASA PENDIDIKAN MENENGAH ATAS SWASTA
KP PASANGGRAHAN
KEC. PANAI HULU, 44184

SMU BHAYANGKARA, YAYASAN
KEGIATAN UTAMA:
PENDIDIKAN MENENGAH ATAS SWASTA
SINGKUP
KEC. RANTAU UTARA

SMU PANGLIMA POLEM, YAYASAN
KEGIATAN UTAMA:
JASA PENDIDIKAN MENENGAH ATAS
RONGGOLAWE, JL
KEC. RANTAU UTARA, 68172

SMU PELITA, YAYASAN
KEGIATAN UTAMA:
PEDIDIKAN SMU NEGERI
BENPASI
KEC. KUALUH HULU, 85613
0388.31554

SMU SWASTA KARYA TANI, YAYASAN
KEGIATAN UTAMA:
JASA PENDIDIKAN MENENGAH ATAS
GAPERTA , JL
KEC. PANAI HULU, 20124

SMU SWASTA MUHAMMADIYAH , YAYASAN
KEGIATAN UTAMA:
JASA PENDIDIKAN MENENGAH ATAS
MT HARYONO, JL
KEC. RANTAU UTARA, 20746
0617.7322872

SMU WIDYA DARMA
KEGIATAN UTAMA:
JASA PENDIDIKAN TINGKAT MENENGAH ATAS
SEMAWUNG DALEMAN
KEC. TORGAMBA, 54213
0275.641303

PENDIDIKAN KUALUH, YAYASAN
KEGIATAN UTAMA:
PENDIDIKAN MENENGAH ATAS
ANGKATAN 66, JL
KEC. KUALUH HULU

PENDIDIKAN BUDI UTOMO, YAYASAN
KEGIATAN UTAMA:
JASA PENDIDIKAN LANJUTAN TINGKAT ATAS
BUDI UTOMO, JL
KEC. TORGAMBA

PENDIDIKAN DAN PENDIDIKAN, YAYASAN
KEGIATAN UTAMA:
PENDIDIKAN MENENGAH ATAS
HM.SAID LINGKUNGAN TENGAH, JL
KEC. RANTAU SELATAN

PENDIDIKAN KUALUH, YAYASAN
KEGIATAN UTAMA:
PENDIDIKAN MENENGAH ATAS
ANGKATAN 66, JL
KEC. KUALUH HULU

PENDIDIKAN PEMBANGUNAN, YAYASAN
KEGIATAN UTAMA:
PENDIDIKAN MENENGAH ATAS
MAYOR SIDDIK, JL
KEC. KUALUH HULU

PESANTREN DARUL MA-ARIF
KEGIATAN UTAMA:
PENDIDIKAN AGAM ISLAM TINGKAT SLTA
SOSOPAN, JL
KEC. KOTA PINANG

SEKOLAH MENENGAH KEJURUAN (SMK)
KEGIATAN UTAMA:
JASA PENDIDIKAN TINGKAT MENENGAH KEJURUAN
DUSUN SIDODADI C
KEC. PANGKATAN

SMEA DWI GUNA, YAYASAN
KEGIATAN UTAMA:
JASA PENDIDIKAN LANJUTAN TINGKAT ATAS
PROTOKOL, JL
KEC. NA IX-X

SMK 2 ISLAMIYAH , YAYASAN
KEGIATAN UTAMA:
PENDIDIKAN KEJURUAN
MESJID RAYA, JL
KEC. KOTA PINANG

SMK ABDI NEGARA, YAYASAN
KEGIATAN UTAMA:
JASA PENDIDIKAN LANJUTAN TINGKAT ATAS
ABDI NEGARA, JL
KEC. TORGAMBA

SMK BINAWIDYA
KEGIATAN UTAMA:
JASA PENDIDIKAN LANJUTAN TINGKAT ATAS
BINA WIDYA, JL
KEC. BILAH HULU

SMK BUDI UTOMO, YAYASAN
KEGIATAN UTAMA:
JASA PENDIDIKAN LANJUTAN TINGKAT ATAS
SIKAMPAK, JL
KEC. TORGAMBA

SMK HARISMA, YAYASAN
KEGIATAN UTAMA:
PENDIDIKAN MENENGAH ATAS
PULO PADANG NO 4, JL
KEC. RANTAU UTARA

SMK INDONESIA MEMBANGUN I, YAYASAN
KEGIATAN UTAMA:
JASA PENDIDIKAN LANJUTAN TINGKAT ATAS
SIKAMPAK, JL
KEC. TORGAMBA

SMK INDONESIA MEMBANGUN I, YAYASAN
KEGIATAN UTAMA:
JASA PENDIDIKAN LANJUTAN TINGKAT ATAS
SIKAMPAK, JL
KEC. TORGAMBA

http://www.bps.go.id

SMK ISLAMIYAH 2, YAYASAN
KEGIATAN UTAMA:
JASA PENDIDIKAN LANJUTAN TINGKAT ATAS
MESJID RAYA NO.13, JL
KEC. KOTA PINANG

SMK ISLAMIYAH 3 KOTA PINANG, YAYASAN
KEGIATAN UTAMA:
JASA PENDIDIKAN LANJUTAN TINGKAT ATAS
KAMPUNG BANJAR I, JL
KEC. KOTA PINANG

SMK KELOMPOK TEKNOLOGI DAN INDUSTRI
KEGIATAN UTAMA:
JASA PENDIDIKAN LANJUTAN TINGKAT ATAS
LINGKUNGAN PEKAN LANGGA PAYUNG, JL
KEC. SUNGAI KANAN

SMK KI HAJAR DEWANTARA, YAYASAN
KEGIATAN UTAMA:
JASA PENDIDIKAN LANJUTAN TINGKAT ATAS
JAWA NO.121A, JL
KEC. KOTA PINANG

SMK KUALUH (EKONOMI), YAYASAN
KEGIATAN UTAMA:
PENDIDIKAN MENENGAH KEJURUAN
AEK KANOPAN, JL
KEC. KUALUH HULU, 21457
0624.92593

SMK METHODIST
KEGIATAN UTAMA:
JASA PENDIDIKAN LANJUTAN TINGKAT ATAS
A YANI NO.58, JL
KEC. BILAH HULU

SMK MUHAMMADIYAH, YAYASAN
KEGIATAN UTAMA:
PENDIDIKAN MENENGAH KEJURUAN
KH AHMAD DAHLAN, JL
KEC. KUALUH HULU, 21457
0624.695836

SMK N 2 RANTAUPRAPAT, YAYASAN
KEGIATAN UTAMA:
PENDIDIKAN MENENGAH ATAS
WR SUPRATMAN, JL
KEC. RANTAU UTARA

SMK NUSANTARA, YAYASAN
KEGIATAN UTAMA:
JASA PENDIDIKAN LANJUTAN TINGKAT ATAS
NUSANTARA I NO.3 A NABARA, JL
KEC. BILAH HULU

SMK PELITA 2 KUALUH HULU, YAYASAN
KEGIATAN UTAMA:
JASA PENDIDIKAN MENENGAH ATAS
JEND SUDIRMAN A KANOPAN, JL
KEC. KUALUH HULU, 21457

SMK PELITA, YAYASAN
KEGIATAN UTAMA:
JASA PENDIDIKAN MENENGAH KEJURUAN
AEK KANOPAN TIMUR, JL
KEC. KUALUH HULU, 21457

SMK PEMDA
KEGIATAN UTAMA:
JASA PENDIDIKAN MENENGAH ATAS
KH. DEWANTARA, JL
KEC. RANTAU SELATAN

SMK PGRI 15 R PRAPAT
KEGIATAN UTAMA:
JASA PENDIDIKAN TINGKAT MENENGAH ATAS
A YANI, JL
KEC. RANTAU UTARA

SMK PGRI 17
KEGIATAN UTAMA:
JASA PENDIDKAN SEKOLAH MENENGAH ATAS
DSN LOHSARI I BARAT
KEC. KAMPUNG RAKYAT, 21463

SMK RAUDHATUL ULUM I PERTANIAN
KEGIATAN UTAMA:
JASA PENDIDIKAN MENENGAH KEJURUAN
BAMBU KUNING, JL
KEC. BILAH HULU

SMK SWASTA BUDI
KEGIATAN UTAMA:
JASA PENDIDIKAN TINGKAT MENENGAH ATAS
GG.SELAMAT, JL
KEC. RANTAU UTARA, 21414

SMK SWASTA PANCA SETIA, YAYASAN
KEGIATAN UTAMA:
JASA PENDIDIKAN TINGKAT MENENGAH ATAS
DS. III SIDOMULYO
KEC. AEK KUO

SMK YESYURUN, YAYASAN
KEGIATAN UTAMA:
PENDIDIKAN MENENGAH ATAS
BAYPASS NO.4, JL
KEC. RANTAU UTARA

SMK/SMEA ALWASLIAH, YAYASAN
KEGIATAN UTAMA:
PENDIDIKAN KEJUARUAN
PEKAN MARBAU, JL
KEC. MARBAU

SMK/STM ALWASLIAH, YAYASAN
KEGIATAN UTAMA:
PENDIDIKAN KEJURUAN
PEKAN MARBAU, JL
KEC. MARBAU

STM DWI GUNA, YAYASAN
KEGIATAN UTAMA:
JASA PENDIDKAN SEKOLAH MENENGAH ATAS
PROTOKOL, JL
KEC. NA IX-X, 21454

STM HARAPAN, YAYASAN
KEGIATAN UTAMA:
JASA PENDIDIKAN TINGKAT MENENGAH ATAS
JEND SUDIRMAN A KANOPAN, JL
KEC. KUALUH HULU, 21457

STM KUALUH, YAYASAN
KEGIATAN UTAMA:
PENDIDIKAN MENENGAH KEJURUAN
AEK KANOPAN, JL
KEC. KUALUH HULU, 21457
0624.92593

STM PELITA, YAYASAN
KEGIATAN UTAMA:
JASA PENDIDIKAN MENENGAH ATAS
JEND SUDIRMAN A KANOPAN, JL
KEC. KUALUH HULU, 21457

STM RAUDHATUL ULUM/SMK 2
KEGIATAN UTAMA:
JASA PENDIDIKAN MENENGAH KEJURUAN
BAMBU KUNING, JL
KEC. BILAH HULU

KABUPATEN ASAHAN

MADRASAH TSANAWIYAH NEGERI
KEGIATAN UTAMA:
JASA PENDIDIKAN LANJUTAN TINGKAT PERTAMA KEAGAMAAN
MELUR LK. V, JL
KEC. KISARAN TIMUR, 21224
0623.7001194

MTS NEGERI
KEGIATAN UTAMA:
JASA PENDIDIKAN LANJUTAN TINGKAT PERTAMA KEAGAMAAN
KOMPLEK MTS
KEC. LIMAPULUH

PAKET B
KEGIATAN UTAMA:
JASA PENDIDIKAN SETARA LANJUTAN TINGKAT PERTAMA
JEND A. YANI LK IV, JL
KEC. KISARAN TIMUR, 21224
0623.42196

SLTP NEG 2 SILOMLOM
KEGIATAN UTAMA:
JASA PENDIDIKAN LANJUTAN TINGKAT PERTAMA
DUSUN 1 SILOMLOM
KEC. SIMPANG EMPAT, 21271

SLTP NEGRI 2
KEGIATAN UTAMA:
JASA PENDIDIKAN LANJUTAN TINGKAT PERTAMA
MAHONI, JL
KEC. KISARAN BARAT, 21216

SLTPN I KISARAN
KEGIATAN UTAMA:
JASA PENDIDIKAN LANJUTAN TINGKAT PERTAMA
MADONG LUBIS LK II, JL
KEC. KISARAN TIMUR, 21223
0623.42516

SMP NEG 01 SEI KEPAYANG
KEGIATAN UTAMA:
JASA PENDIDIKAN LANJUTAN TINGKAT PERTAMA
SEI KEPAYANG KIRI DUSUN 01, JL
KEC. SEI KEPAYANG, 21381

SMP DAERAH, YAYASAN
KEGIATAN UTAMA:
JASA PENDIDIKAN LANJUTAN TINGKAT PERTAMA
LINGKUNGAN 6, JL
KEC. AIR JOMAN, 21263

SMP N 2 BAHORI P
KEGIATAN UTAMA:
JASA PENDIDIKAN LANJUTAN TINGKAT PERTAMA
PEKAN DUSUN I, JL
KEC. SEI KEPAYANG, 21381

SMP N 2 NSS 201070607112
KEGIATAN UTAMA:
JASA PENDIDIKAN LANJUTAN TINGKAT PERTAMA
PADANG MAHONDANG DSN III, JL
KEC. PULAU RAKYAT, 21273

SMP N 2 TALAWI
KEGIATAN UTAMA:
JASA PENDIDIKAN LANJUTAN TINGKAT PERTAMA
DESA KR BARU
KEC. TALAWI, 21254

SMP N. I SEI BALAI
KEGIATAN UTAMA:
JASA PENDIDIKAN LANJUTAN TINGKAT PERTAMA
LINTAS SUMATRA DUSUN VIII, JL
KEC. SEI BALAI, 21252

http://www.bps.go.id

SMP NEG 2 MERANTI
KEGIATAN UTAMA:
JASA PENDIDIKAN LANJUTAN TINGKAT PERTAMA
DUSUN 3
KEC. MERANTI, 21264

SMP NEG I L PULUH
KEGIATAN UTAMA:
JASA PENDIDIKAN LANJUTAN TINGKAT PERTAMA
MEDAN KISARAN, JL
KEC. LIMAPULUH, 21255

SMP NEG I PULAU RAKYAT
KEGIATAN UTAMA:
JASA PENDIDIKAN LANJUTAN TINGKAT PERTAMA
DESA ORIKA DUSUN III
KEC. PULAU RAKYAT, 21273

SMP NEG. 1 AIR JOMAN
KEGIATAN UTAMA:
JASA PENDIDIKAN LANJUTAN TINGKAT PERTAMA
SILAU LAUT, JL
KEC. AIR JOMAN, 21263

SMP NEG.3
KEGIATAN UTAMA:
JASA PENDIDIKAN LANJUTAN TINGKAT PERTAMA
DUSUN 2
KEC. SIMPANG EMPAT

SMP NEGERI 1 AIR PUTIH
KEGIATAN UTAMA:
JASA PENDIDIKAN LANJUTAN TINGKAT PERTAMA
21256, JL
KEC. AIR PUTIH, 21256

SMP NEGERI 1 DESA DURIAN
KEGIATAN UTAMA:
JASA PENDIDIKAN LANJUTAN TINGKAT PERTAMA
DUSUN UTAMA
KEC. MEDANG DERAS, 21258

SMP NEGERI 1, YAYASAN
KEGIATAN UTAMA:
JASA PENDIDIKAN LANJUTAN TINGKAT PERTAMA
BESAR MANDOGE, JL
KEC. BANDAR PASIR MANDOGE, 21262

SMP NEGERI 2 SEI SUKA
KEGIATAN UTAMA:
JASA PENDIDIKAN LANJUTAN TINGKAT PERTAMA
LAUT TADOR, JL
KEC. SEI SUKA, 21257

SMP NEGERI 3
KEGIATAN UTAMA:
JASA PENDIDIKAN LANJUTAN TINGKAT PERTAMA
DUSUN III TANAH MERAH
KEC. AIR PUTIH

SMP NEGERI 3
KEGIATAN UTAMA:
JASA PENDIDIKAN LANJUTAN TINGKAT PERTAMA
DUSUN II
KEC. PULAU RAKYAT, 21273
0623.355603

SMP NEGERI 3 TG PRAPAT
KEGIATAN UTAMA:
JASA PENDIDIKAN LANJUTAN TINGKAT PERTAMA
DUSUN 2 TG PRAPAT
KEC. SEI SUKA, 21257

SMP NEGERI 4 SEI SUKA
KEGIATAN UTAMA:
JASA PENDIDIKAN LANJUTAN TINGKAT PERTAMA
DSN II SEI BESAR
KEC. SEI SUKA, 21257

SMP NEGERI 5 KISARAN
KEGIATAN UTAMA:
JASA PENDIDIKAN LANJUTAN TINGKAT PERTAMA
A RIVAI,JL
KEC. KISARAN BARAT, 21215
0623.42992

SMP NEGERI I AIR BATU
KEGIATAN UTAMA:
JASA PENDIDIKAN LANJUTAN TINGKAT PERTAMA
SIMPANG KAWAT R PRAPAT KM 17,5 AIR BATU, JL
KEC. AIR BATU, 21272

SMP NEGERI N NO 201070613045
KEGIATAN UTAMA:
JASA PENDIDIKAN LANJUTAN TINGKAT PERTAMA
DESA PEM.PANJANG
KEC. AIR PUTIH, 21256

SMP NEGERI.4 LIMA PULUH
KEGIATAN UTAMA:
JASA PENDIDIKAN LANJUTAN TINGKAT PERTAMA
BESAR PERUPUK DUSUN 01, JL
KEC. LIMAPULUH, 21255

SMP NEGRI 1 AEK KUASAN
KEGIATAN UTAMA:
JASA PENDIDIKAN LANJUTAN TINGKAT PERTAMA
LINGKUNGAN 5 KEBUN SAYUR, JL
KEC. AEK KUASAN, 21275

SMP NEGRI 1 LAB RUKU
KEGIATAN UTAMA:
JASA PENDIDIKAN LANJUTAN TINGKAT PERTAMA
LAB RUKU LING 3, JL
KEC. TALAWI

SMP NEGRI 3 AIR BATU
KEGIATAN UTAMA:
JASA PENDIDIKAN LANJUTAN TINGKAT PERTAMA
BESAR SEI ALIM HASAK, JL
KEC. AIR BATU, 21272

SMP NEGRI 4 KISARAN
KEGIATAN UTAMA:
JASA PENDIDIKAN LANJUTAN TINGKAT PERTAMA
PAHAT LK VII, JL
KEC. KISARAN BARAT, 21212

SMP NEGRI 7
KEGIATAN UTAMA:
JASA PENDIDIKAN LANJUTAN TINGKAT PERTAMA
LABU LK.VIII, JL
KEC. KISARAN TIMUR, 21225
0623.44885

SMP NEGRI BAGAN ASAHAN
KEGIATAN UTAMA:
JASA PENDIDIKAN LANJUTAN TINGKAT PERTAMA
SYEHK H.ISMAIL ABD WAHAB DUSUN VI, JL
KEC. TANJUNG BALAI, 21352

SMP NEGRI I TG GADING
KEGIATAN UTAMA:
JASA PENDIDIKAN LANJUTAN TINGKAT PERTAMA
LINGKUNGAN IV, JL
KEC. SEI SUKA, 21257

SMP NEGRI I TG TIRAM
KEGIATAN UTAMA:
JASA PENDIDIKAN LANJUTAN TINGKAT PERTAMA
SOLO NO 94, JL
KEC. TANJUNG TIRAM, 21253
0623.451633

SMP NEGRI PINANGGIRIPAN
KEGIATAN UTAMA:
JASA PENDIDIKAN LANJUTAN TINGKAT PERTAMA
PINAGGIRIPAN DSN I, JL
KEC. AIR BATU, 21272

SMP NEGRI SIMPANG DOLOK
KEGIATAN UTAMA:
JASA PENDIDIKAN LANJUTAN TINGKAT PERTAMA
DSN V SP DOLOK
KEC. LIMAPULUH, 21255

SMP TRIYADIKAYASA, YAYASAN
KEGIATAN UTAMA:
JASA PENDIDIKAN LANJUTAN TINGKAT PERTAMA
DESA PERK BANDAR SELAMAT
KEC. BANDAR PULAU

SMP.NEG.5
KEGIATAN UTAMA:
JASA PENDIDIKAN LANJUTAN TINGKAT PERTAMA
DUSUN 4 SUMBER PADI
KEC. LIMAPULUH, 21255

SMPN 1 NSS.201070603011
KEGIATAN UTAMA:
JASA PENDIDIKAN LANJUTAN TINGKAT PERTAMA
SMP NEGERI, JL
KEC. SIMPANG EMPAT, 21271

SMPN 2 TANJUNG BALAI
KEGIATAN UTAMA:
JASA PENDIDIKAN LANJUTAN TINGKAT PERTAMA
DSN V
KEC. TANJUNG BALAI, 21352

SMPN 3 KISARAN
KEGIATAN UTAMA:
JASA PENDIDIKAN LANJUTAN TINGKAT PERTAMA
MADONG LUBIS LK II, JL
KEC. KISARAN TIMUR, 21223
0623.42103

SMPN 6 KISARAN
KEGIATAN UTAMA:
JASA PENDIDIKAN LANJUTAN TINGKAT PERTAMA
LATSITARDA,JL LK IV
KEC. KISARAN TIMUR, 21224
0623.44081

SMPN I BUNTU PANE
KEGIATAN UTAMA:
JASA PENDIDIKAN LANJUTAN TINGKAT PERTAMA
DSN 2
KEC. BUNTU PANE, 21261

SMPN NO.02 BUNTU PANE
KEGIATAN UTAMA:
JASA PENDIDIKAN LANJUTAN TINGKAT PERTAMA
DUSUN II
KEC. BUNTU PANE, 21261

MADRASAH SALAFIYAH LILA
KEGIATAN UTAMA:
JASA PENDIDIKAN LANJUTAN TINGKAT PERTAMA
KEAGAMAAN
DUSUN II
KEC. AIR BATU, 21272
0623.42950
seialim@telkom.net
http://www.goecities.com/pontren daarul hikmah/

http://www.bps.go.id

MADRASAH SALAFIYAH WUSTHA
KEGIATAN UTAMA:
JASA PENDIDIKAN LANJUTAN TINGKAT PERTAMA
KEAGAMAAN
DUSUN II
KEC. AIR BATU, 21272
0623.42950
seialim@telkom.net
http://www.geocities.com/pontren daarul hikamh/

MADRASAH SANAWIYAH SWASTA
KEGIATAN UTAMA:
JASA PENDIDIKAN LANJUTAN TINGKAT PERTAMA
KEAGAMAAN
PINANGGIRIPAN DSN IV, JL
KEC. AIR BATU, 21272

MADRASAH SANAWIYAH SWASTA DAERAH, YAYASAN
KEGIATAN UTAMA:
JASA PENDIDIKAN LANJUTAN TINGKAT PERTAMA
KEAGAMAAN
DS V DESA PS BEJANGKAR
KEC. SEI BALAI, 21252

MADRASAH SANAYIAH, YAYASAN
KEGIATAN UTAMA:
JASA PENDIDIKAN LANJUTAN TINGKAT PERTAMA
KEAGAMAAN
DUSUN 7
KEC. BANDAR PULAU, 21274

MADRASAH TSANAWIYAH
KEGIATAN UTAMA:
JASA PENDIDIKAN LANJUTAN TINGKAT PERTAMA
KEAGAMAAN
DSN 3 DESA LUBUK PALAS
KEC. AIR JOMAN, 21263

MADRASAH TSANAWIYAH TPI , YAYASAN
KEGIATAN UTAMA:
JASA PENDIDIKAN LANJUTAN TINGKAT PERTAMA
KEAGAMAAN
FL TOBING, JL
KEC. KISARAN TIMUR, 21221

MADRASAH TSANAWIYAH , YAYASAN
KEGIATAN UTAMA:
JASA PENDIDIKAN LANJUTAN TINGKAT PERTAMA
KEAGAMAAN
DSN 9
KEC. BANDAR PASIR MANDOGE, 21262

MADRASAH TSANAWIYAH AL HUSNA
KEGIATAN UTAMA:
JASA PENDIDIKAN LANJUTAN TINGKAT PERTAMA
KEAGAMAAN
DSN 1
KEC. AIR JOMAN, 21263

MADRASAH TSANAWIYAH ALWASLIYAH, YAYASAN
KEGIATAN UTAMA:
JASA PENDIDIKAN LANJUTAN TINGKAT PERTAMA
KEAGAMAAN
AIR TELUK KIRI DUSUN II, JL
KEC. SIMPANG EMPAT

MADRASAH TSANAWIYAH ALWASLIYAH, YAYASAN
KEGIATAN UTAMA:
JASA PENDIDIKAN LANJUTAN TINGKAT PERTAMA
KEAGAMAAN
SOFYAN SURI NO.20, JL
KEC. MEDANG DERAS, 21257

MADRASAH TSANAWIYAH ALWASLIYAH, YAYASAN
KEGIATAN UTAMA:
JASA PENDIDIKAN LANJUTAN TINGKAT PERTAMA
KEAGAMAAN
PROF M YAMIN, JL
KEC. KISARAN TIMUR, 21224

MADRASAH TSANAWIYAH ANNAJAH SYEKH SILAU
KEGIATAN UTAMA:
JASA PENDIDIKAN LANJUTAN TINGKAT PERTAMA
KEAGAMAAN
DUSUN 6 DESA SILO LAMA
KEC. AIR JOMAN, 21263

MADRASAH TSANAWIYAH BUSTANUL ARIFIN
KEGIATAN UTAMA:
JASA PENDIDIKAN LANJUTAN TINGKAT PERTAMA
KEAGAMAAN
PERK SEI DADAP I/II DUSUN IV, JL
KEC. AIR BATU, 21272

MADRASAH TSANAWIYAH CIPTA
KEGIATAN UTAMA:
JASA PENDIDIKAN LANJUTAN TINGKAT PERTAMA
KEAGAMAAN
DUSUN IV SP DOLOK
KEC. LIMAPULUH, 21255

MADRASAH TSANAWIYAH DAARUSSAKINAH, YAYASAN
KEGIATAN UTAMA:
JASA PENDIDIKAN LANJUTAN TINGKAT PERTAMA
KEAGAMAAN
DUSUN 3 SEI KAMAH 1
KEC. AIR BATU, 21272

MADRASAH TSANAWIYAH HIDAYATUL ULUMIAH
KEGIATAN UTAMA:
JASA PENDIDIKAN LANJUTAN TINGKAT PERTAMA
KEAGAMAAN
DSN VI
KEC. TANJUNG TIRAM, 21253

MADRASAH TSANAWIYAH ISLAMIYAH
KEGIATAN UTAMA:
JASA PENDIDIKAN LANJUTAN TINGKAT PERTAMA
KEAGAMAAN
PERK TANJUNG KASAU DSN V, JL
KEC. SEI SUKA, 21257

MADRASAH TSANAWIYAH MUHAMMADIYAH, YAYASAN
KEGIATAN UTAMA:
JASA PENDIDIKAN LANJUTAN TINGKAT PERTAMA
KEAGAMAAN
MADONG LUBIS LK II, JL
KEC. KISARAN TIMUR, 21223
0623.42557

MADRASAH TSANAWIYAH NEGERI RAWANG LAMA
KEGIATAN UTAMA:
JASA PENDIDIKAN LANJUTAN TINGKAT PERTAMA
KEAGAMAAN
BESAR DSN IX RAWANG LAMA , JL
KEC. MERANTI, 21264

MADRASAH TSANAWIYAH PERG.DARUSSSALAM , YAYASAN
KEGIATAN UTAMA:
JASA PENDIDIKAN LANJUTAN TINGKAT PERTAMA
KEAGAMAAN
DUSUN 5 DESA DURIAN
KEC. SEI BALAI, 21252

MADRASAH TSANAWIYAH PON.PES.DAARUL HIKAMH
KEGIATAN UTAMA:
JASA PENDIDIKAN LANJUTAN TINGKAT PERTAMA
KEAGAMAAN
DUSUN II
KEC. AIR BATU, 21272
0623.42950
seialim @ telim.net
http:// www.geocities.com/pontren daarul hikamh

MADRASAH TSANAWIYAH SWASTA
KEGIATAN UTAMA:
JASA PENDIDIKAN LANJUTAN TINGKAT PERTAMA
KEAGAMAAN
DSN II SEI ALIM ULU
KEC. AIR BATU, 21272

MADRASAH TSANAWIYAH, YAYASAN
KEGIATAN UTAMA:
JASA PENDIDIKAN LANJUTAN TINGKAT PERTAMA
KEAGAMAAN
DSN MESJID
KEC. MEDANG DERAS, 21258

MPI TSANAWIYAH
KEGIATAN UTAMA:
JASA PENDIDIKAN LANJUTAN TINGKAT PERTAMA
DUSUN 6 SILO BONTO
KEC. AIR JOMAN, 21263

MTS
KEGIATAN UTAMA:
JASA PENDIDIKAN LANJUTAN TINGKAT PERTAMA
KEAGAMAAN
LINGKUNGAN 1, JL
KEC. TALAWI

MTS
KEGIATAN UTAMA:
JASA PENDIDIKAN LANJUTAN TINGKAT PERTAMA
KEAGAMAAN
SUKO REJO, JL
KEC. SEI BALAI

MTS ADDIN, YAYASAN
KEGIATAN UTAMA:
JASA PENDIDIKAN LANJUTAN TINGKAT PERTAMA
KEAGAMAAN
DSN 4
KEC. MEDANG DERAS, 21258

MTS AL IHYA
KEGIATAN UTAMA:
JASA PENDIDIKAN LANJUTAN TINGKAT PERTAMA
KEAGAMAAN
LINGKUNGAN I, JL
KEC. SEI SUKA, 21257

MTS AL IKHAWAN KEBUN AIR BATU
KEGIATAN UTAMA:
JASA PENDIDIKAN LANJUTAN TINGKAT PERTAMA
KEAGAMAAN
DSN IV
KEC. AIR BATU, 21272

MTS AL JAMAITUL WASLIYAH , YAYASAN
KEGIATAN UTAMA:
JASA PENDIDIKAN LANJUTAN TINGKAT PERTAMA
KEAGAMAAN
SUDIRMAN NO 346 DSNVIII MERANTI, JL
KEC. MERANTI, 21264

MTS AL JAMIATUL WASLIYAH, YAYASAN
KEGIATAN UTAMA:
JASA PENDIDIKAN LANJUTAN TINGKAT PERTAMA
KEAGAMAAN
RIVAI, JL
KEC. KISARAN BARAT, 21215

http://www.bps.go.id

MTS AL MANAAR
KEGIATAN UTAMA:
JASA PENDIDIKAN LANJUTAN TINGKAT PERTAMA KEAGAMAAN
LINTAS SIGURA GURA, JL
KEC. PULAU RAKYAT, 21273
0062.335526

MTS AL WASLIYAH, YAYASAN
KEGIATAN UTAMA:
JASA PENDIDIKAN LANJUTAN TINGKAT PERTAMA KEAGAMAAN
RAKYAT DUSUN IX, JL
KEC. TANJUNG TIRAM, 21253

MTS ALFAJAL RASDAH LUBIS SPD, YAYASAN
KEGIATAN UTAMA:
JASA PENDIDIKAN LANJUTAN TINGKAT PERTAMA KEAGAMAAN
AIR TELUK KIRI DUSUN IV, JL
KEC. SIMPANG EMPAT

MTS ALJAMIYATUL WASLIYAH(TSANAWIYAH)
KEGIATAN UTAMA:
JASA PENDIDIKAN LANJUTAN TINGKAT PERTAMA KEAGAMAAN
DESA PETATAL DUSUN 2
KEC. TALAWI, 21254

MTS ALMUHAWWARAH, YAYASAN
KEGIATAN UTAMA:
JASA PENDIDIKAN LANJUTAN TINGKAT PERTAMA KEAGAMAAN
DSN SEMPURNA
KEC. MEDANG DERAS, 21258

MTS ALWASHLIYAH
KEGIATAN UTAMA:
JASA PENDIDIKAN LANJUTAN TINGKAT PERTAMA KEAGAMAAN
DUSUN 3
KEC. LIMAPULUH, 21255

MTS ALWASHLIYAH
KEGIATAN UTAMA:
JASA PENDIDIKAN LANJUTAN TINGKAT PERTAMA KEAGAMAAN
SARANG HELANG DUSUN I, JL
KEC. SEI KEPAYANG

MTS ALWASHLIYAH PERUPUK, YAYASAN
KEGIATAN UTAMA:
JASA PENDIDIKAN LANJUTAN TINGKAT PERTAMA KEAGAMAAN
DUSUN 04 PERUPUK
KEC. LIMAPULUH, 21255

MTS ALWASLIYAH
KEGIATAN UTAMA:
JASA PENDIDIKAN LANJUTAN TINGKAT PERTAMA KEAGAMAAN
DSN. I DESA LIMA LARAS
KEC. TANJUNG TIRAM, 21253

MTS ALWASLIYAH
KEGIATAN UTAMA:
JASA PENDIDIKAN LANJUTAN TINGKAT PERTAMA KEAGAMAAN
JEND A YANI, JL
KEC. MEDANG DERAS, 21258

MTS ALWASLIYAH
KEGIATAN UTAMA:
JASA PENDIDIKAN LANJUTAN TINGKAT PERTAMA KEAGAMAAN
PENDIDIKAN DUSUN VII, JL
KEC. BUNTU PANE, 21261

MTS ALWASLIYAH, YAYASAN
KEGIATAN UTAMA:
JASA PENDIDIKAN LANJUTAN TINGKAT PERTAMA KEAGAMAAN
SILAU LAUT, JL
KEC. AIR JOMAN, 21263

MTS ALWASLIYAH, YAYASAN
KEGIATAN UTAMA:
JASA PENDIDIKAN LANJUTAN TINGKAT PERTAMA KEAGAMAAN
SYARIFUDDIN NO 10, JL
KEC. AIR PUTIH

MTS AL-WASLIYAH, YAYASAN
KEGIATAN UTAMA:
JASA PENDIDIKAN LANJUTAN TINGKAT PERTAMA KEAGAMAAN
DUSUN I
KEC. LIMAPULUH, 21255

MTS ALWASYAH
KEGIATAN UTAMA:
JASA PENDIDIKAN LANJUTAN TINGKAT PERTAMA KEAGAMAAN
MAULANA LINGKUNGAN 6 L RUKU, JL
KEC. TALAWI

MTS ANNIKAMAH , YAYASAN
KEGIATAN UTAMA:
JASA PENDIDIKAN LANJUTAN TINGKAT PERTAMA KEAGAMAAN
BESAR DSN II RAWANG LAMA, JL
KEC. MERANTI, 21264

MTS AN-NUR, YAYASAN
KEGIATAN UTAMA:
JASA PENDIDIKAN LANJUTAN TINGKAT PERTAMA KEAGAMAAN
DUSUN 2
KEC. AEK KUASAN, 21275

MTS AW SIAJAM, YAYASAN
KEGIATAN UTAMA:
JASA PENDIDIKAN LANJUTAN TINGKAT PERTAMA KEAGAMAAN
LORONG 5 TINJOWAN, JL
KEC. SEI BALAI, 21252

MTS AW SIMPANG GAMBUS, YAYASAN
KEGIATAN UTAMA:
JASA PENDIDIKAN LANJUTAN TINGKAT PERTAMA KEAGAMAAN
DUSUN 7
KEC. LIMAPULUH

MTS BAGAN ASAHAN
KEGIATAN UTAMA:
JASA PENDIDIKAN LANJUTAN TINGKAT PERTAMA KEAGAMAAN
DUSUN VI
KEC. TANJUNG BALAI, 21352

MTS BUSTAANUL ULUUM, YAYASAN
KEGIATAN UTAMA:
JASA PENDIDIKAN LANJUTAN TINGKAT PERTAMA KEAGAMAAN
DSN III TUALANG BIRU PERK. TELUK DALAM
KEC. SIMPANG EMPAT

MTS COKROAMINOTO, YAYASAN
KEGIATAN UTAMA:
JASA PENDIDIKAN LANJUTAN TINGKAT PERTAMA KEAGAMAAN
IMAM BONJOL, JL
KEC. KISARAN TIMUR, 21222

MTS DESA SEIPIRING
KEGIATAN UTAMA:
JASA PENDIDIKAN LANJUTAN TINGKAT PERTAMA KEAGAMAAN
SEI PIRING DUSUN I, JL
KEC. PULAU RAKYAT, 21273

MTS DINAL ISLAM , YAYASAN
KEGIATAN UTAMA:
JASA PENDIDIKAN LANJUTAN TINGKAT PERTAMA KEAGAMAAN
DUSUN 01 GONTING MALAHA
KEC. BANDAR PULAU

MTS ISLAMIYAH, YAYASAN
KEGIATAN UTAMA:
JASA PENDIDIKAN LANJUTAN TINGKAT PERTAMA KEAGAMAAN
HESSA AIR GENTING DUSUN II, JL
KEC. AIR BATU, 21272

MTS ISMALIYAH, YAYASAN
KEGIATAN UTAMA:
JASA PENDIDIKAN LANJUTAN TINGKAT PERTAMA KEAGAMAAN
PENDIDIKAN DSN 1, JL
KEC. AIR BATU, 21251

MTS MUHAMMADIYAH, YAYASAN
KEGIATAN UTAMA:
JASA PENDIDIKAN LANJUTAN TINGKAT PERTAMA KEAGAMAAN
PUNGGULAN DUSUN 3, JL
KEC. AIR JOMAN, 21263

MTS NEGERI RAWANG LAMA
KEGIATAN UTAMA:
JASA PENDIDIKAN LANJUTAN TINGKAT PERTAMA KEAGAMAAN
BESAR DSN IX RAWANG LAMA , JL
KEC. MERANTI, 21264

MTS NSM 212120610080
KEGIATAN UTAMA:
JASA PENDIDIKAN LANJUTAN TINGKAT PERTAMA KEAGAMAAN
DSN 2
KEC. BANDAR PASIR MANDOGE, 21262

MTS NURUL HIDAYAH, YAYASAN
KEGIATAN UTAMA:
JASA PENDIDIKAN LANJUTAN TINGKAT PERTAMA KEAGAMAAN
RAWA SARI KELURAHAN AEK KUASAN, JL
KEC. AEK KUASAN, 21273

MTS NURUL HUSNA
KEGIATAN UTAMA:
JASA PENDIDIKAN LANJUTAN TINGKAT PERTAMA KEAGAMAAN
SIGURA-GURA, JL
KEC. BANDAR PULAU, 21274

MTS NURUL IMAN
KEGIATAN UTAMA:
JASA PENDIDIKAN LANJUTAN TINGKAT PERTAMA KEAGAMAAN
SEI DUA DUSUN 8, JL
KEC. SIMPANG EMPAT, 21271

MTS NURUL WATHON SIMPANG EMPAT, YAYASAN
KEGIATAN UTAMA:
JASA PENDIDIKAN LANJUTAN TINGKAT PERTAMA KEAGAMAAN
MERDEKA NSM:212120606125, JL
KEC. SIMPANG EMPAT, 21271

MTS PERGURUAN AL-ARIFIN, YAYASAN
KEGIATAN UTAMA:
JASA PENDIDIKAN LANJUTAN TINGKAT PERTAMA KEAGAMAAN
PENDIDIKAN, JL
KEC. BANDAR PULAU, 21274

http://www.bps.go.id

MTS PESANTREN AL - HIDAYAH
KEGIATAN UTAMA:
JASA PENDIDIKAN LANJUTAN TINGKAT PERTAMA
KEAGAMAAN
SILO BARU DSN 4, JL
KEC. AIR JOMAN, 21263

MTS PESANTREN AN NIKMAH, YAYASAN
KEGIATAN UTAMA:
JASA PENDIDIKAN LANJUTAN TINGKAT PERTAMA
KEAGAMAAN
ISLAMIYAH DSN I OFA, JL
KEC. PULAU RAKYAT, 21273

MTS PESANTREN FALAHIYAH, YAYASAN
KEGIATAN UTAMA:
JASA PENDIDIKAN LANJUTAN TINGKAT PERTAMA
KEAGAMAAN
IMAM BONJOL, JL
KEC. KISARAN TIMUR, 21222

MTS PESANTREN KHAIRUN MUKMIN
KEGIATAN UTAMA:
JASA PENDIDIKAN LANJUTAN TINGKAT PERTAMA
KEAGAMAAN
DESA SUBUR DUSUN IV
KEC. MERANTI, 21264

MTS S ALWASHLIYAH S APUNG
KEGIATAN UTAMA:
JASA PENDIDIKAN LANJUTAN TINGKAT PERTAMA
KEAGAMAAN
DSN V DESA SEI APUNG
KEC. TANJUNG BALAI, 21352

MTS SAM BUNTU PANE, YAYASAN
KEGIATAN UTAMA:
JASA PENDIDIKAN LANJUTAN TINGKAT PERTAMA
KEAGAMAAN
DSN 5
KEC. BUNTU PANE, 21261

MTS SWASTA PIASA ULU, YAYASAN
KEGIATAN UTAMA:
JASA PENDIDIKAN LANJUTAN TINGKAT PERTAMA
KEAGAMAAN
DSN 9 SEI KAMPAK
KEC. BUNTU PANE, 21261

MTS SWASTA SEPAKAT, YAYASAN
KEGIATAN UTAMA:
JASA PENDIDIKAN LANJUTAN TINGKAT PERTAMA
KEAGAMAAN
DUSUN 06 SEI BALAI
KEC. SEI BALAI, 21250

MTS SWASTA SPI, YAYASAN
KEGIATAN UTAMA:
JASA PENDIDIKAN LANJUTAN TINGKAT PERTAMA
KEAGAMAAN
PANDU, JL
KEC. TANJUNG TIRAM, 21253

MTS SWASTA TAMPIS
KEGIATAN UTAMA:
JASA PENDIDIKAN LANJUTAN TINGKAT PERTAMA
KEAGAMAAN
MESJID DSN II SEI PAHAM, JL
KEC. SEI KEPAYANG, 21381

MTS TAMAN PENDIDIKAN ISLAM, YAYASAN
KEGIATAN UTAMA:
JASA PENDIDIKAN LANJUTAN TINGKAT PERTAMA
KEAGAMAAN
AKASIA, JL
KEC. KISARAN BARAT, 21216

MTS TELADAN III
KEGIATAN UTAMA:
JASA PENDIDIKAN LANJUTAN TINGKAT PERTAMA
KEAGAMAAN
DSN VI
KEC. TANJUNG TIRAM, 21253

MTS TELADAN UJUNG KUBU, YAYASAN
KEGIATAN UTAMA:
JASA PENDIDIKAN LANJUTAN TINGKAT PERTAMA
KEAGAMAAN
DSN 7
KEC. TANJUNG TIRAM, 21253

MTS TPI PERK GN MELAYU
KEGIATAN UTAMA:
JASA PENDIDIKAN LANJUTAN TINGKAT PERTAMA
KEAGAMAAN
PERK GN MELAYU DSN 1, JL
KEC. BANDAR PULAU

MTS URUNG PANE
KEGIATAN UTAMA:
JASA PENDIDIKAN LANJUTAN TINGKAT PERTAMA
KEAGAMAAN
DSN 2
KEC. BUNTU PANE, 21261

MTS YAPI, YAYASAN
KEGIATAN UTAMA:
JASA PENDIDIKAN LANJUTAN TINGKAT PERTAMA
KEAGAMAAN
21256, JL
KEC. AIR PUTIH, 21256

MTS. AL-IKHWAN DESA TELUK DALAM
KEGIATAN UTAMA:
JASA PENDIDIKAN LANJUTAN TINGKAT PERTAMA
KEAGAMAAN
DUSUN 5
KEC. SIMPANG EMPAT

MTS. ANNUR
KEGIATAN UTAMA:
JASA PENDIDIKAN LANJUTAN TINGKAT PERTAMA
KEAGAMAAN
DUSUN 10 PANJANG BARU
KEC. AEK KUASAN, 21275

MTS.AL MA`SHUM, YAYASAN
KEGIATAN UTAMA:
JASA PENDIDIKAN LANJUTAN TINGKAT PERTAMA
KEAGAMAAN
BATU ASAH NO.2, JL
KEC. KISARAN BARAT, 21212

MTS.AL WASLIYAH BINJAI SERBANGAN, YAYASAN
KEGIATAN UTAMA:
JASA PENDIDIKAN LANJUTAN TINGKAT PERTAMA
KEAGAMAAN
PROTOKOL BINJAI SERBANGAN , JL
KEC. AIR JOMAN, 21263

MTS.ALWASLIYAH
KEGIATAN UTAMA:
JASA PENDIDIKAN LANJUTAN TINGKAT PERTAMA
KEAGAMAAN
SIMP.4 DSN.VII M. LAMA, JL
KEC. TALAWI, 21254
0623.51168

MTSS NURUL IMAN
KEGIATAN UTAMA:
JASA PENDIDIKAN LANJUTAN TINGKAT PERTAMA
KEAGAMAAN
DESA BUNTU MARAJA DSN 03 SIGODUNG GODUNG
KEC. BANDAR PULAU, 21274

MTSS AL.IKHLAS PASAR BANJAR BPS 21.2.12.06.06.082
KEGIATAN UTAMA:
JASA PENDIDIKAN LANJUTAN TINGKAT PERTAMA
KEAGAMAAN
BANJAR D8USUN 16, JL
KEC. SIMPANG EMPAT, 21271

PESANTREN FALAHIYAH, YAYASAN
KEGIATAN UTAMA:
JASA PENDIDIKAN LANJUTAN TINGKAT PERTAMA
KEAGAMAAN
IMAM BONJOL, JL
KEC. KISARAN TIMUR, 21222

PESANTREN HARAPAN JAYA, YAYASAN
KEGIATAN UTAMA:
JASA PENDIDIKAN LANJUTAN TINGKAT PERTAMA
KEAGAMAAN
DSN VI
KEC. AIR BATU, 21272

PONDOK PESANTREN DAARUL HIKMAH, YAYASAN
KEGIATAN UTAMA:
JASA PENDIDIKAN LANJUTAN TINGKAT PERTAMA
KEAGAMAAN
DUSUN II
KEC. AIR BATU, 21272
0623.42950

SEKOLAH AL AMIN
KEGIATAN UTAMA:
JASA PENDIDIKAN LANJUTAN TINGKAT PERTAMA
DUSUN III MESJID
KEC. MEDANG DERAS, 21258

SLTP
KEGIATAN UTAMA:
JASA PENDIDIKAN LANJUTAN TINGKAT PERTAMA
SMP YASPENDA
KEC. PULAU RAKYAT, 21273
0623.355152

SLTP AL -ARIFIN
KEGIATAN UTAMA:
JASA PENDIDIKAN LANJUTAN TINGKAT PERTAMA
PENDIDIKAN , JL
KEC. BANDAR PULAU, 21274

SLTP ALWASLIYAH, YAYASAN
KEGIATAN UTAMA:
JASA PENDIDIKAN LANJUTAN TINGKAT PERTAMA
SEI KEPAYANG DUSUN 02, JL
KEC. SEI KEPAYANG, 21381

SLTP DAERAH
KEGIATAN UTAMA:
JASA PENDIDIKAN LANJUTAN TINGKAT PERTAMA
DSN II SEI ALIM ULU
KEC. AIR BATU, 21272

SLTP DAN RUSSAKINAH, YAYASAN
KEGIATAN UTAMA:
JASA PENDIDIKAN LANJUTAN TINGKAT PERTAMA
PROTOKOL SEI KAMAH 1, JL
KEC. AIR BATU, 21272

SLTP HARAPAN
KEGIATAN UTAMA:
JASA PENDIDIKAN LANJUTAN TINGKAT PERTAMA
DSN 02
KEC. BANDAR PULAU, 21274

SLTP HARAPAN
KEGIATAN UTAMA:
JASA PENDIDIKAN LANJUTAN TINGKAT PERTAMA
DSN 02
KEC. BANDAR PULAU, 21274

http://www.bps.go.id

SLTP ISLAM, YAYASAN
KEGIATAN UTAMA:
JASA PENDIDIKAN LANJUTAN TINGKAT PERTAMA
DUSUN 4
KEC. BANDAR PULAU, 21274

SLTP ISLAM, YAYASAN
KEGIATAN UTAMA:
JASA PENDIDIKAN LANJUTAN TINGKAT PERTAMA
DUSUN 02 SEI BALAI
KEC. SEI BALAI, 21252

SLTP ISMAILIYAH, YAYASAN
KEGIATAN UTAMA:
JASA PENDIDIKAN LANJUTAN TINGKAT PERTAMA
LK IV AEK LOBA PEKAN, JL
KEC. AEK KUASAN, 21275
0623.351159

SLTP KESATUAN MERANTI , YAYASAN
KEGIATAN UTAMA:
JASA PENDIDIKAN LANJUTAN TINGKAT PERTAMA
JEND SUDIRMAN 47 MERANTI , JL
KEC. MERANTI, 21264

SLTP MAJLIS LUHUR TAMAN SISWA, YAYASAN
KEGIATAN UTAMA:
JASA PENDIDIKAN LANJUTAN TINGKAT PERTAMA
DESA MEKAR MULIO DSN. 3
KEC. SEI BALAI, 21252

SLTP MALIS LUHUR TAMAN SISWA, YAYASAN
KEGIATAN UTAMA:
JASA PENDIDIKAN LANJUTAN TINGKAT PERTAMA
MEKAR MULIO DSN. 3, JL
KEC. SEI BALAI, 21252

SLTP MAS DAN MTS -ASSALAMAH-, YAYASAN
KEGIATAN UTAMA:
JASA PENDIDIKAN LANJUTAN TINGKAT PERTAMA
DUSUN 2 SILOMLOM
KEC. SIMPANG EMPAT, 21271

SLTP MUKTI (MTS), YAYASAN
KEGIATAN UTAMA:
JASA PENDIDIKAN LANJUTAN TINGKAT PERTAMA
PROTOKOL BLOK 5, JL
KEC. AIR JOMAN, 21263

SLTP NUSANTARA
KEGIATAN UTAMA:
JASA PENDIDIKAN LANJUTAN TINGKAT PERTAMA
DUSUN 3
KEC. TALAWI

SLTP PERGURUAN, YAYASAN
KEGIATAN UTAMA:
JASA PENDIDIKAN LANJUTAN TINGKAT PERTAMA
S PARMAN, JL
KEC. KISARAN BARAT, 21211

SLTP SWASTA
KEGIATAN UTAMA:
JASA PENDIDIKAN LANJUTAN TINGKAT PERTAMA
DSN BERUMBUNG ATAS
KEC. BUNTU PANE, 21261

SLTP SWASTA YAPENDAK KEBUN AIR BATU, YAYASAN
KEGIATAN UTAMA:
JASA PENDIDIKAN LANJUTAN TINGKAT PERTAMA
PERK AIR BATU DSN 5, JL
KEC. AIR BATU, 21272

SLTP YAPI, YAYASAN
KEGIATAN UTAMA:
JASA PENDIDIKAN LANJUTAN TINGKAT PERTAMA
DUSUN I PEKAN
KEC. BUNTU PANE, 21261

SLTP YAPIS, YAYASAN
KEGIATAN UTAMA:
JASA PENDIDIKAN LANJUTAN TINGKAT PERTAMA
DSN 2
KEC. MEDANG DERAS, 21258

SLTP YPK EMRANSYAH
KEGIATAN UTAMA:
JASA PENDIDIKAN LANJUTAN TINGKAT PERTAMA
RAHMAD, JL
KEC. MEDANG DERAS, 21258
0622.613015

SMP SWASTA SEPAKAT, YAYASAN
KEGIATAN UTAMA:
JASA PENDIDIKAN LANJUTAN TINGKAT PERTAMA
DUSUN 06 SEI BALAI
KEC. SEI BALAI, 21252

SMP ADVEN
KEGIATAN UTAMA:
JASA PENDIDIKAN LANJUTAN TINGKAT PERTAMA
DSN 4
KEC. SEI SUKA, 21257

SMP ADVEN TANJUNG KASAU
KEGIATAN UTAMA:
JASA PENDIDIKAN LANJUTAN TINGKAT PERTAMA
DUSUN 3 DESA PERK TANJUNG KASAU
KEC. SEI SUKA, 21257

SMP AL AMIN
KEGIATAN UTAMA:
JASA PENDIDIKAN LANJUTAN TINGKAT PERTAMA
DUSUN 2 MESJID NENAS SIAM
KEC. MEDANG DERAS, 21258

SMP ALWASLIYAH
KEGIATAN UTAMA:
JASA PENDIDIKAN LANJUTAN TINGKAT PERTAMA
PENDIDIKAN DUSUN VII, JL
KEC. BUNTU PANE, 21261

SMP ALWASLIYAH
KEGIATAN UTAMA:
JASA PENDIDIKAN LANJUTAN TINGKAT PERTAMA
SIBAROK, JL
KEC. KISARAN BARAT, 21211

SMP ALWASLIYAH, YAYASAN
KEGIATAN UTAMA:
JASA PENDIDIKAN LANJUTAN TINGKAT PERTAMA
SYARIFUDDIN NO 10, JL
KEC. AIR PUTIH

SMP AMAL BAKTI
KEGIATAN UTAMA:
JASA PENDIDIKAN LANJUTAN TINGKAT PERTAMA
DUSUN 3 SEI KAMAH 2
KEC. AIR BATU, 21251

SMP BINA BAKTI
KEGIATAN UTAMA:
JASA PENDIDIKAN LANJUTAN TINGKAT PERTAMA
DSN 2
KEC. BUNTU PANE, 21261

SMP DAERAH
KEGIATAN UTAMA:
JASA PENDIDIKAN LANJUTAN TINGKAT PERTAMA
DUSUN 1B
KEC. BUNTU PANE, 21261

SMP DAERAH KISARAN
KEGIATAN UTAMA:
JASA PENDIDIKAN LANJUTAN TINGKAT PERTAMA
MADONG LUBIS, JL
KEC. KISARAN TIMUR, 21223

SMP DAHLIA
KEGIATAN UTAMA:
JASA PENDIDIKAN LANJUTAN TINGKAT PERTAMA
SEI SEMBILANG DUSUN 4, JL
KEC. SEI KEPAYANG, 21381

SMP DARMA PUTRA, YAYASAN
KEGIATAN UTAMA:
JASA PENDIDIKAN LANJUTAN TINGKAT PERTAMA
DSN 9 SEI KAMPAK
KEC. BUNTU PANE, 21261

SMP DIPONEGORO
KEGIATAN UTAMA:
JASA PENDIDIKAN LANJUTAN TINGKAT PERTAMA
DIPONEGORO, JL
KEC. KISARAN BARAT, 21215

SMP HKBP, YAYASAN
KEGIATAN UTAMA:
JASA PENDIDIKAN LANJUTAN TINGKAT PERTAMA
PASAR 6 DSN IV, JL
KEC. SEI KEPAYANG, 21381

SMP ISLAMIYAH, YAYASAN
KEGIATAN UTAMA:
JASA PENDIDIKAN LANJUTAN TINGKAT PERTAMA
HESSA AIR GENTING DUSUN II, JL
KEC. AIR BATU, 21272

SMP KARYA BHAKTI
KEGIATAN UTAMA:
JASA PENDIDIKAN LANJUTAN TINGKAT PERTAMA
DURIAN, JL
KEC. MEDANG DERAS, 21258

SMP KRISTEN PANGKALAN DODEK, YAYASAN
KEGIATAN UTAMA:
JASA PENDIDIKAN LANJUTAN TINGKAT PERTAMA
PANGKALAN DOSEK BARU, JL
KEC. MEDANG DERAS, 21257

SMP KRISTEN, YAYASAN
KEGIATAN UTAMA:
JASA PENDIDIKAN LANJUTAN TINGKAT PERTAMA
SYARIFUDDIN DSN I, JL
KEC. AIR PUTIH

SMP MEMBAUL, YAYASAN
KEGIATAN UTAMA:
JASA PENDIDIKAN LANJUTAN TINGKAT PERTAMA
S PARMAN, JL
KEC. KISARAN BARAT, 21211

SMP METHODIS, YAYASAN
KEGIATAN UTAMA:
JASA PENDIDIKAN LANJUTAN TINGKAT PERTAMA
DUSUN I
KEC. AIR PUTIH

SMP MUHAMMADIAH - 23, YAYASAN
KEGIATAN UTAMA:
JASA PENDIDIKAN LANJUTAN TINGKAT PERTAMA
MANUNGGAL 14, JL
KEC. AIR JOMAN, 21263

SMP MUHAMMADIYAH 22 KISARAN, YAYASAN
KEGIATAN UTAMA:
JASA PENDIDIKAN LANJUTAN TINGKAT PERTAMA
MADONG LUBIS LK II, JL
KEC. KISARAN TIMUR, 21223
0623.42557

http://www.bps.go.id

SMP PAHLAWAN SUKARAMAI, YAYASAN
KEGIATAN UTAMA:
JASA PENDIDIKAN LANJUTAN TINGKAT PERTAMA
DUSUN 3 SUKA RAMAI
KEC. SEI BALAI

SMP PANTI BUDAYA KISARAN, YAYASAN
KEGIATAN UTAMA:
JASA PENDIDIKAN LANJUTAN TINGKAT PERTAMA
HAMKA NO.35, JL
KEC. KISARAN BARAT, 21216
0623.44012

SMP PERGURUAN NUSANTARA, YAYASAN
KEGIATAN UTAMA:
JASA PENDIDIKAN LANJUTAN TINGKAT PERTAMA
DUSUN 3
KEC. TALAWI

SMP PTPN IV , YAYASAN
KEGIATAN UTAMA:
JASA PENDIDIKAN LANJUTAN TINGKAT PERTAMA
DSN 10
KEC. BANDAR PASIR MANDOGE, 21262

SMP REPELITA SWASTA
KEGIATAN UTAMA:
JASA PENDIDIKAN LANJUTAN TINGKAT PERTAMA
DSN 1
KEC. SEI SUKA, 21257

SMP RK MATAMUN, YAYASAN
KEGIATAN UTAMA:
JASA PENDIDIKAN LANJUTAN TINGKAT PERTAMA
PASAR 7 DSN V, JL
KEC. SEI KEPAYANG, 21381

SMP SWASTA DAERAH NO.200250 SIMPANG EMPAT, YAYASAN
KEGIATAN UTAMA:
JASA PENDIDIKAN LANJUTAN TINGKAT PERTAMA
PENDIDIKAN DUSUN 19 SIMPANG EMPAT, JL
KEC. SIMPANG EMPAT, 21271

SMP SWASTA DAERAH, YAYASAN
KEGIATAN UTAMA:
JASA PENDIDIKAN LANJUTAN TINGKAT PERTAMA
DS V DESA PS BEJANGKAR
KEC. SEI BALAI, 21252

SMP SWASTA KARYA
KEGIATAN UTAMA:
JASA PENDIDIKAN LANJUTAN TINGKAT PERTAMA
DESA RAWA SARI
KEC. AEK KUASAN, 21275

SMP SWASTA MUHAMMADIYAH - 37, YAYASAN
KEGIATAN UTAMA:
JASA PENDIDIKAN LANJUTAN TINGKAT PERTAMA
SYACH SILAU DSN II BANJAR, JL
KEC. AIR JOMAN, 21263

SMP SWASTA NASIONAL, YAYASAN
KEGIATAN UTAMA:
JASA PENDIDIKAN LANJUTAN TINGKAT PERTAMA
ST BAYUR DUSUN IV PETATAL, JL
KEC. TALAWI, 21254

SMP SWASTA PERGURUAN UMUM SENTOSA, YAYASAN
KEGIATAN UTAMA:
JASA PENDIDIKAN LANJUTAN TINGKAT PERTAMA
BENJAMIN, JL
KEC. BANDAR PASIR MANDOGE, 21262

SMP SYUHADA SUKARAJA, YAYASAN
KEGIATAN UTAMA:
JASA PENDIDIKAN LANJUTAN TINGKAT PERTAMA
DUSUN 3 SUKARAJA
KEC. AIR PUTIH, 21256

SMP TAMAN SISWA
KEGIATAN UTAMA:
JASA PENDIDIKAN LANJUTAN TINGKAT PERTAMA
SIMPANG BANDAR TINGGI, JL
KEC. SEI SUKA, 21257

SMP TAMAN SISWA, YAYASAN
KEGIATAN UTAMA:
JASA PENDIDIKAN LANJUTAN TINGKAT PERTAMA
TAMAN SISWA, JL
KEC. MERANTI, 21264

SMP TAMANSISWA, YAYASAN
KEGIATAN UTAMA:
JASA PENDIDIKAN LANJUTAN TINGKAT PERTAMA
COKROAMINOTO NO 341 KISARAN, JL
KEC. KISARAN BARAT, 21216
0623.41349

SMP TIRTA SUWITA
KEGIATAN UTAMA:
JASA PENDIDIKAN LANJUTAN TINGKAT PERTAMA
DUSUN 2 DESA PERK TANJUNG KASAU
KEC. SEI SUKA, 21257

SMP YAPIM
KEGIATAN UTAMA:
JASA PENDIDIKAN LANJUTAN TINGKAT PERTAMA
BESAR SIMP KAWAT NO 24B, JL
KEC. AIR BATU, 21272

SMPIT PMDU
KEGIATAN UTAMA:
JASA PENDIDIKAN LANJUTAN TINGKAT PERTAMA
MAHONI, JL
KEC. KISARAN BARAT, 21216

MADRASAH ALIYAH DESA DURIAN
KEGIATAN UTAMA:
JASA PENDIDIKAN LANJUTAN TINGKAT ATAS
DUSUN MAKMUR
KEC. MEDANG DERAS, 21258

MADRASAH ALIYAH NEGERI (MAN)
KEGIATAN UTAMA:
JASA PENDIDIKAN LANJUTAN TINGKAT ATAS
LATSITARDA LK V, JL
KEC. KISARAN TIMUR, 21224
0623.44651

MAN
KEGIATAN UTAMA:
JASA PENDIDIKAN LANJUTAN TINGKAT ATAS
PERINTIS KEMERDEKAAN, JL
KEC. LIMAPULUH, 21255

PAKET C OTDA
KEGIATAN UTAMA:
JASA PENDIDIKAN LANJUTAN TINGKAT ATAS
JEND A. YANI LK IV, SKB, JL
KEC. KISARAN TIMUR, 21224
0623.42196

SMA N BANDAR PULAU
KEGIATAN UTAMA:
JASA PENDIDIKAN LANJUTAN TINGKAT ATAS
DSN I EMPLOSMEN PERK BANDAR PULAU
KEC. BANDAR PULAU, 21274

SMA N I BUNTU PANE
KEGIATAN UTAMA:
JASA PENDIDIKAN LANJUTAN TINGKAT ATAS
DSN 2 TANJUNG GUNUNG
KEC. BUNTU PANE, 21261

SMA NEG I
KEGIATAN UTAMA:
JASA PENDIDIKAN LANJUTAN TINGKAT ATAS
LINK V, JL
KEC. LIMAPULUH, 21255

SMA NEGERI 1
KEGIATAN UTAMA:
JASA PENDIDIKAN LANJUTAN TINGKAT ATAS
DSN 1 DESA SUKA MAKMUR
KEC. BANDAR PASIR MANDOGE, 21262

SMA NEGERI 1
KEGIATAN UTAMA:
JASA PENDIDIKAN LANJUTAN TINGKAT ATAS
SYARIFUDDIN DSN I, JL
KEC. AIR PUTIH

SMA NEGERI 1 AEK KUASAN
KEGIATAN UTAMA:
JASA PENDIDIKAN LANJUTAN TINGKAT ATAS
DUSUN 2
KEC. AEK KUASAN, 21275

SMA NEGERI 1 SIMPANG EMPAT
KEGIATAN UTAMA:
JASA PENDIDIKAN LANJUTAN TINGKAT ATAS
BENTENG DUSUN 6, JL
KEC. SIMPANG EMPAT, 21271
0623.7000154

SMA NEGRI 1 AIR BATU
KEGIATAN UTAMA:
JASA PENDIDIKAN LANJUTAN TINGKAT ATAS
DSN I DESA SEI ALIM ULU
KEC. AIR BATU, 21272

SMA NEGRI 1 AIR JOMAN
KEGIATAN UTAMA:
JASA PENDIDIKAN LANJUTAN TINGKAT ATAS
DUSUN 2 DESA AIR JOMAN
KEC. AIR JOMAN, 21263

SMA NEGRI 3 KISARAN
KEGIATAN UTAMA:
JASA PENDIDIKAN LANJUTAN TINGKAT ATAS
PAUS, JL
KEC. KISARAN BARAT, 21211

SMA NEGRI I MEDANG DERAS
KEGIATAN UTAMA:
JASA PENDIDIKAN LANJUTAN TINGKAT ATAS
OK M YUNAN DUSUN IV, JL
KEC. MEDANG DERAS, 21258

SMA NEGRI I TG GADING
KEGIATAN UTAMA:
JASA PENDIDIKAN LANJUTAN TINGKAT ATAS
LINGKUNGAN I, JL
KEC. SEI SUKA, 21257

SMAN 01
KEGIATAN UTAMA:
JASA PENDIDIKAN LANJUTAN TINGKAT ATAS
SEI KEPAYANG KIRI DUSUN 01, JL
KEC. SEI KEPAYANG

SMAN 1 SEI BALAI
KEGIATAN UTAMA:
JASA PENDIDIKAN LANJUTAN TINGKAT ATAS
GAPERTA DUSUN VIII, JL
KEC. SEI BALAI, 21252

SMAN 2 KISARAN
KEGIATAN UTAMA:
JASA PENDIDIKAN LANJUTAN TINGKAT ATAS
LATSITARDA LK V, JL
KEC. KISARAN TIMUR, 21224
0623.42197

http://www.bps.go.id

SMAN 4 KISARAN
KEGIATAN UTAMA:
JASA PENDIDIKAN LANJUTAN TINGKAT ATAS
PONDOK INDAH NO 11, JL
KEC. KISARAN BARAT
0623.7031444

SMU NEGERI 1
KEGIATAN UTAMA:
JASA PENDIDIKAN LANJUTAN TINGKAT ATAS
DUSUN II
KEC. PULAU RAKYAT, 21273
0623.355480

SMU NEGERI 2 AIR JOMAN
KEGIATAN UTAMA:
JASA PENDIDIKAN LANJUTAN TINGKAT ATAS
DUSUN 3 DESA SILO LAMA
KEC. AIR JOMAN, 21263

SMU NEGERI I KISARAN
KEGIATAN UTAMA:
JASA PENDIDIKAN LANJUTAN TINGKAT ATAS
MADONG LUBIS LK I, JL
KEC. KISARAN TIMUR, 21223

SMU NEGRI
KEGIATAN UTAMA:
JASA PENDIDIKAN LANJUTAN TINGKAT ATAS
DESA PAHANG DSN 2
KEC. TALAWI

SMU NEGRI 1 TJ.TIRAM
KEGIATAN UTAMA:
JASA PENDIDIKAN LANJUTAN TINGKAT ATAS
KAMPUNG LALANG, JL
KEC. TANJUNG TIRAM, 21253

SMUN 1 BAGAN ASHAN
KEGIATAN UTAMA:
JASA PENDIDIKAN LANJUTAN TINGKAT ATAS
SYEHK H.ISMAIL ABD WAHAB DUSUN VI, JL
KEC. TANJUNG BALAI, 21352

SMK NEGRI I KISARAN
KEGIATAN UTAMA:
JASA PENDIDIKAN MENENGAH KEJURUAN
AKASIA NO 44 , JL
KEC. KISARAN BARAT, 21216
0623.42610
0623.42610
smkn 1 Kisaran telkom,net

SMKN 2 KISARAN
KEGIATAN UTAMA:
JASA PENDIDIKAN MENENGAH KEJURUAN
BESAR SEI RENGGAS LK I, JL
KEC. KISARAN BARAT

SMKN I BUNTU PANE
KEGIATAN UTAMA:
JASA PENDIDIKAN MENENGAH KEJURUAN
DSN 2
KEC. BUNTU PANE, 21261

SPP SPMA NEGERI
KEGIATAN UTAMA:
JASA PENDIDIKAN MENENGAH KEJURUAN
DSN VI DESA RAWANG PSR V
KEC. MERANTI, 21264

MA PERGURUAN AL MANAAR, YAYASAN
KEGIATAN UTAMA:
JASA PENDIDIKAN MADRASAH ALIYAH
SENGKOL I
KEC. PULAU RAKYAT, 83552

MAD.ALIYAH PERG.DARUSSALAM , YAYASAN
KEGIATAN UTAMA:
JASA PENDIDIKAN TINGKAT MADRASAH ALIYAH
RAYA SUKA BUMI, JL
KEC. SEI BALAI, 28882

MADR ALIYAH DARUL IKHLAS , YAYASAN
KEGIATAN UTAMA:
JASA PENDIDIKAN MADRASAH ALIYAH
DK GABUS
KEC. MERANTI, 59565

MADRASAH ALIYAH, YAYASAN
KEGIATAN UTAMA:
JASA PENDIDIKAN MENENGAH ATAS
DUSUN 6 SILO BONTO
KEC. AIR JOMAN, 21263

MADRASAH ALIFAH NURUL WATHON, YAYASAN
KEGIATAN UTAMA:
JASA PENDIDIKAN TINGKAT MENENGAH ATAS
TLOGOREJO
KEC. SIMPANG EMPAT, 59566

MADRASAH ALIYAH AFD VIII
KEGIATAN UTAMA:
PENDIDIKAN SWASTA TINGKAT SLTA
DUSUN PEMONDAH
KEC. BUNTU PANE

MADRASAH ALIYAH ALFAJAR, YAYASAN
KEGIATAN UTAMA:
JASA PENDIDIKAN ATAS SWASTA
JIWUT
KEC. SIMPANG EMPAT, 66787
0342.7708836

MADRASAH ALIYAH ALWASLIYAH
KEGIATAN UTAMA:
JASA PENDIDIKAN MADRASAH ALIYAH
PEBATAE
KEC. BUNTU PANE, 94672

MADRASAH ALIYAH ALWASLIYAH
KEGIATAN UTAMA:
JASA PENDIDIKAN MENENGAH ATAS
LINGK. KAMPUNG BARU
KEC. MEDANG DERAS, 93556

MADRASAH ALIYAH ALWASLIYAH, YAYASAN
KEGIATAN UTAMA:
JASA PENDIDKAN SEKOLAH MENENGAH ATAS
DOLONG A
KEC. KISARAN TIMUR, 94692

MADRASAH ALIYAH ALWASLIYAH, YAYASAN
KEGIATAN UTAMA:
JASA PENDIDIKAN MADRASAH ALIYAH
KAKATUA NO 155, JL
KEC. MEDANG DERAS
0921.21878

MADRASAH ALIYAH AL-WASLIYAH, YAYASAN
KEGIATAN UTAMA:
PENDIDIKAN AGAM ISLAM TINGKAT SLTA
SUDIRMAN ,JL
KEC. LIMAPULUH

MADRASAH ALIYAH APD X
KEGIATAN UTAMA:
JASA PENDIDIKAN MADRASAH ALIYAH
MEKAR JAYA,JL
KEC. BUNTU PANE, 15520

MADRASAH ALIYAH CIPTA
KEGIATAN UTAMA:
JASA PENDIDIKAN TINGKAT MADRASAH ALIYAH
DIPONEGORO NO.115 ,JL
KEC. LIMAPULUH, 50714
0298.313828

MADRASAH ALIYAH COKROAMINOTO, YAYASAN
KEGIATAN UTAMA:
JASA PENDIDIKAN MADRASAH ALIYAH
SIBUHUAN, JL
KEC. KISARAN TIMUR
0636.421855

MADRASAH ALIYAH ISLAMIYAH, YAYASAN
KEGIATAN UTAMA:
JASA PENDIDIKAN MADRASAH ALIYAH
DUSUN 2
KEC. AIR BATU

MADRASAH ALIYAH MUHAMMADIYAH, YAYASAN
KEGIATAN UTAMA:
JASA PENDIDIKAN MADRASAH ALIYAH
DUSUN TAMIANG DESA SAROHA
KEC. KISARAN TIMUR, 26372

MADRASAH ALIYAH NURUL IHSAN, YAYASAN
KEGIATAN UTAMA:
JASA PENDIDIKAN MENENGAH ATAS
DUSUN SATU BANGUN BARU
KEC. SEI KEPAYANG, 21381

MADRASAH ALIYAH PON.PES.DAARUL HIKAMH
KEGIATAN UTAMA:
JASA PENDIDIKAN MENENGAH ATAS
DUSUN II
KEC. AIR BATU, 21272
seialim@telkom,net
http//www.geocities.com/pontren daarul hikmah/

MADRASAH ALIYAH PON.PES.DAARUL HIKAMH
KEGIATAN UTAMA:
JASA PENDIDIKAN MENENGAH ATAS
PAHLAWAN PANCOR,JL
KEC. AIR BATU, 83611
0376.22119

MADRASAH ALIYAH SWASTA, YAYASAN
KEGIATAN UTAMA:
JASA PENDIDIKAN MENENGAH ATAS
DSN 9
KEC. BANDAR PASIR MANDOGE, 21262

MADRASAH ALIYAH TANJUNG KUBAH
KEGIATAN UTAMA:
JASA PENDIDIKAN MADRASAH ALIYAH
MARUYUNG
KEC. AIR PUTIH, 40385

MADRASAH ALWASLIYAH , YAYASAN
KEGIATAN UTAMA:
JASA PENDIDIKAN MADRASAH ALIYAH
GG MADRASAH, JL
KEC. AIR JOMAN, 33173

MAN ALWASLIYAH
KEGIATAN UTAMA:
JASA PENDIDIKAN MADRASAH ALIYAH
MUARA MAIS JAMBUR, JL
KEC. SEI SUKA, 22994

http://www.bps.go.id

MAN YAPI, YAYASAN
KEGIATAN UTAMA:
JASA PENDIDIKAN MENENGAH ATAS NEGERI
KALIMANTAN, JL
KEC. AIR PUTIH
0742.21086

MAS ALWASLIYAH HJ.RAUNAH
KEGIATAN UTAMA:
JASA PENDIDIKAN MENENGAH ATAS
JERMANI HUSIN,JL
KEC. TALAWI, 71416

MAS PERGURUNA AL-ARIFIN
KEGIATAN UTAMA:
TINGKAT ATAS KEAGAMAAN
TAMBAN BARU MEKAR
KEC. BANDAR PULAU

MAS PESANTREN FALAHIYAH KISARAN , YAYASAN
KEGIATAN UTAMA:
JASA PENDIDIKAN MADRASAH ALIYAH
PEKAN KAMIS
KEC. KISARAN TIMUR, 26192
0752.28307
0752.28115

MAS TELADAN UJUNG KUBU, YAYASAN
KEGIATAN UTAMA:
PENDIDIKAN SEKOLAH MENENGAH KEJURUAN AGAMA 3 TAHUN
PASAR BARULAK DALAM NAGARI KNT, JL
KEC. TANJUNG TIRAM, 27262

MAS URUNG PANE
KEGIATAN UTAMA:
BELAJAR MENGAJAR ANAK MASS
KARANGASEM PROTO
KEC. BUNTU PANE, 51173

PENDIDIKAN TAMANSISWA KISARAN, YAYASAN
KEGIATAN UTAMA:
JASA PENDIDIKAN MENENGAH ATAS
LETKOL MARTINUS LBS 70,JL
KEC. KISARAN BARAT

SLTA ALJAMIYATUL WASLIYAH(SLTA ALIYAH)
KEGIATAN UTAMA:
JASA PENDIDIKAN MENENGAH ATAS
DESA PETATAL DUSUN 2
KEC. TALAWI, 21254

SMA MAS M NUR, YAYASAN
KEGIATAN UTAMA:
PENDIDIKAN MENENGAH ATAS
JEND. SUDIRMAN NO 17, JL
KEC. SEI BALAI, 34153
0725.41046

SMA AL WASLIYAH, YAYASAN
KEGIATAN UTAMA:
JASA PENDIDIKAN LANJUTAN TINGKAT ATAS
BELIGE LAGUBOTI KM.5 TAMBUNAN, JL
KEC. SEI KEPAYANG
0623.322472

SMA ADVEN TANJUNG KASAU
KEGIATAN UTAMA:
PENYELENGGARAAN PENDIDIKAN MENENGAH ATAS
CUPANG I NO 16, JL
KEC. SEI SUKA
0021.66602947

SMA AL IRSYAD, YAYASAN
KEGIATAN UTAMA:
JASA PENDIDIKAN TINGKAT MENENGAH ATAS
BUNDER PANCORAN
KEC. MEDANG DERAS, 68277

SMA AL JAMIATUL WASLIYAH, YAYASAN
KEGIATAN UTAMA:
JASA PENDIDIKAN TINGKAT MENENGAH ATAS
RINGIN AGUNG
KEC. KISARAN BARAT, 64273

SMA AL MA`SHUM, YAYASAN
KEGIATAN UTAMA:
JASA PENDIDIKAN LANJUTAN TINGKAT ATAS
HONGGOWONGSO 94, JL
KEC. KISARAN BARAT, 57149
0271-713342
0271-710883

SMA AL MAKSUM, YAYASAN
KEGIATAN UTAMA:
JASA PENDIDIKAN TINGKAT MENENGAH ATAS
LINGKUNGAN VII
KEC. KISARAN BARAT, 95258

SMA AL QUSMUL ALY, YAYASAN
KEGIATAN UTAMA:
JASA PENDIDIKAN MENENGAH ATAS
L SAWAH
KEC. LIMAPULUH

SMA AL WASLIYAH, YAYASAN
KEGIATAN UTAMA:
JASA PENDIDIKAN MENENGAH ATAS
TANJUNG 7, JL
KEC. MEDANG DERAS, 66726

SMA AMAL BHAKI, YAYASAN
KEGIATAN UTAMA:
PENDIDIKAN MENENGAH ATAS
ANGKATAN 66, JL
KEC. AIR BATU

SMA ASAHAN SMA, YAYASAN
KEGIATAN UTAMA:
JASA PENDIDIKAN TINGKAT MENENGAH ATAS
SEHATI, JL
KEC. KISARAN TIMUR, 20237

SMA DAERAH AIR BATU
KEGIATAN UTAMA:
JASA PENDIDIKAN MENENGAH ATAS
IR. H. JUANDA, JL
KEC. AIR BATU, 43211
0263.268624

SMA DAERAH DRS SULARNOP, YAYASAN
KEGIATAN UTAMA:
JASA PENDIDIKAN TINGKAT MENENGAH ATAS
SERAYU 2 , JL
KEC. AIR JOMAN, 65723
0347.477577

SMA DAERAH MERANTI , YAYASAN
KEGIATAN UTAMA:
PENDIDIKAN MENENGAH ATAS
LETDA SUJONO G. PERGURUAN NO. 4, JL
KEC. MERANTI, 20223

SMA DAERAH, YAYASAN
KEGIATAN UTAMA:
PENDIDIKAN MENENGAH ATAS
PANGLIMA SUDIRMAN 75B, JL
KEC. AIR PUTIH, 63776
0357.463705

SMA DIPONEGORO, YAYASAN
KEGIATAN UTAMA:
JASA PENDIDIKAN TINGKAT MENENGAH ATAS
DUSUN V PASAR KAMIS
KEC. KISARAN BARAT, 22565

SMA KESATUAN MERANTI , YAYASAN
KEGIATAN UTAMA:
JASA PENDIDIKAN MENENGAH ATAS
JEND SUDIRMAN 47 MERANTI , JL
KEC. MERANTI, 21264

SMA METHODIST
KEGIATAN UTAMA:
JASA PENDIDIKAN TINGKAT MENENGAH ATAS
PANCASILA GG PENDIDIKAN DSN 2, JL
KEC. KISARAN BARAT, 20372

SMA MITRA TG.GADING
KEGIATAN UTAMA:
JASA PENDIDIKAN MENENGAH ATAS
AL BADAR ,JL
KEC. SEI SUKA, 58254

SMA MUHAMMADIYAH, YAYASAN
KEGIATAN UTAMA:
JASA PENDIDIKAN TINGKAT MENENGAH ATAS
KHAMARZUKI 30, JL
KEC. TANJUNG TIRAM, 67775

SMA NASIONAL, YAYASAN
KEGIATAN UTAMA:
PENDIDIKAN MENENGAH ATAS
RD SENTOT GARUNTANG, JL
KEC. TALAWI

SMA PANTI BUDAYA, YAYASAN
KEGIATAN UTAMA:
JASA PENDIDIKAN MENENGAH ATAS
SETIABUDI LR MERDEKA, JL
KEC. KISARAN TIMUR, 94118
0451.457241

SMA PERUGURUAN NUSANTARA, YAYASAN
KEGIATAN UTAMA:
JASA PENDIDIKAN LANJUTAN TINGKAT ATAS
JEND SUDIRMAN, JL
KEC. TALAWI, 28991

SMA SWASTA DAERAH, YAYASAN
KEGIATAN UTAMA:
PROSES BELAJAR MENGAJAR DI SMA SWASTA
DUSUN I DESA LAWA LAWA
KEC. SEI BALAI

SMA SWASTA NASIONAL, YAYASAN
KEGIATAN UTAMA:
JASA PENDIDIKAN MENENGAH ATAS
NARUMONDA I , JL
KEC. TALAWI

SMA SWASTA PERGURUAN UMUM SENTOSA, YAYASAN
KEGIATAN UTAMA:
KEGIATAN BELAJAR MENGAJAR SEKOLAH TINGKAT ATAS
ST BAYUR DUSUN IV PETATAL, JL
KEC. BANDAR PASIR MANDOGE, 21254

SMA SWASTA TELADAN
KEGIATAN UTAMA:
JASA PENDIDIKAN TINGKAT MENENGAH ATAS
K.L YOS SUDARSO NO.89, JL
KEC. AIR PUTIH, 20614
0621.325650

http://www.bps.go.id

SMA TRIYADIKAYASA, YAYASAN
KEGIATAN UTAMA:
JASA PENDIDKAN SEKOLAH MENENGAH ATAS
PATANG II, JL
KEC. BANDAR PULAU, 91923
0471.325561

SMA YAPIM
KEGIATAN UTAMA:
PENDIDIKAN MENENGAH ATAS
PROF ZAINAL ABIDIN FIKRI KM 3.5 PLG, JL
KEC. AIR BATU, 30126
0711.362393

SMA YASPENDA
KEGIATAN UTAMA:
JASA PENDIDIKAN LANJUTAN TINGKAT ATAS
KP. MUNJUL
KEC. PULAU RAKYAT, 16680

SMA YASPENDA, YAYASAN
KEGIATAN UTAMA:
JASA PENDIDIKAN TINGKAT MENENGAH ATAS
LR MELATI NO 12 DSN C02, JL
KEC. PULAU RAKYAT, 20859

SMAS BUSTAANUL ULUUM, YAYASAN
KEGIATAN UTAMA:
JASA PENDIDIKAN TINGKAT MADRASAH ALIYAH
CIKUJANG
KEC. SIMPANG EMPAT, 40385

SMU DIPONEGORO
KEGIATAN UTAMA:
PENDIDIKAN MENENGAH UMUM SWASTA
DIPONEGORO, CARUY ,JL
KEC. KISARAN BARAT, 53262

SMU MUHAMMADIYAH 8 KISARAN, YAYASAN
KEGIATAN UTAMA:
JASA PENDIDIKAN TINGKAT MENENGAH ATAS
PANGLIMA SUDIRMAN NO 77, JL
KEC. KISARAN TIMUR, 64472

SMU SWASTA DAERAH KISARAN
KEGIATAN UTAMA:
JASA PENDIDIKAN SEKOLAH MENENGAH UMUM
PLATINA RAYA, JL
KEC. KISARAN TIMUR, 20255

SMU TAMANSISWA, YAYASAN
KEGIATAN UTAMA:
MENYELENGGARAKAN PENDIDIKAN MENENGAH UMUM SWASTA
DUSUN KRAJANG DIPONEGORO
KEC. KISARAN BARAT, 68465

TRIYADIKAYASA, YAYASAN
KEGIATAN UTAMA:
JASA KEGIATAN PELAYANAN PENDIDIKAN SMP & SMA
GUNUNG PUNTANG, JL
KEC. BANDAR PULAU, 40374

YPP SMA SEPAKAT, YAYASAN
KEGIATAN UTAMA:
JASA PENDIDIKAN LANJUTAN TINGKAT ATAS
DUSUN 06 SEI BALAI
KEC. SEI BALAI, 21252

PENDIDIKAN AL MA`SHUM, YAYASAN
KEGIATAN UTAMA:
PENDIDIKAN KEGIATAN BELAJAR MENGAJAR
BATU ASAH NO.2 SIDODADI, JL
KEC. KISARAN BARAT, 21212
0623.44500

PENDIDIKAN ASAHAN SMK, YAYASAN
KEGIATAN UTAMA:
JASA PENDIDIKAN LANJUTAN TINGKAT ATAS
SYEHK SILAU, JL
KEC. KISARAN TIMUR, 21222

PENDIDIKAN DAERAH, YAYASAN
KEGIATAN UTAMA:
JASA PENDIDIKAN MENENGAH ATAS
DS V DESA PS BERJANGKAR
KEC. SEI BALAI, 21252

PENDIDIKAN GRACIA, YAYASAN
KEGIATAN UTAMA:
JASA PENDIDIKAN LANJUTAN TINGKAT ATAS
SUTOMO, JL
KEC. KISARAN BARAT, 21215
0623.43051

PENDIDIKAN YAPIM, YAYASAN
KEGIATAN UTAMA:
PENDIDIKAN MENENGAH ATAS
BESAR SIMP KAWAT NO 24B, JL
KEC. AIR BATU, 21272
0623.533425

SMEA SWASTA DAERAH, YAYASAN
KEGIATAN UTAMA:
JASA PENDIDIKAN LANJUTAN TINGKAT ATAS
DS V DESA PS BERJANGKAR
KEC. SEI BALAI, 21252

SMEA TAMANSISWA, YAYASAN
KEGIATAN UTAMA:
JASA PENDIDIKAN MENENGAH KEJURUAN
COKROAMINOTO NO 341 KISARAN, JL
KEC. KISARAN BARAT, 21216
0623.41349

SMK AMIR HAMZAH, YAYASAN
KEGIATAN UTAMA:
JASA PENDIDIKAN LANJUTAN TINGKAT ATAS
SYARIFUDDIN DSN I, JL
KEC. AIR PUTIH

SMK BISNIS DAN MANAJEMEN MUHAMMADIYAH 5 KISARAN, YAYASAN
KEGIATAN UTAMA:
JASA PENDIDIKAN MENENGAH KEJURUAN SWASTA
MADONG LUBIS LK II, JL
KEC. KISARAN TIMUR, 21223

SMK BM YAPIM
KEGIATAN UTAMA:
PENDIDIKAN MENENGAH ATAS
BESAR SIMP KAWAT NO 24B, JL
KEC. AIR BATU, 21272

SMK DIPONEGORO
KEGIATAN UTAMA:
JASA PENDIDIKAN TINGKAT MENENGAH ATAS
DIPONEGORO, JL
KEC. KISARAN BARAT, 21215

SMK HARAPAN JAYA SWASTA, YAYASAN
KEGIATAN UTAMA:
JASA PENDIDIKAN MENENGAH KEJURUAN SWASTA
DSN VI
KEC. AIR BATU, 21272

SMK HARAPAN SWASTA SIPANG EMPAT, YAYASAN
KEGIATAN UTAMA:
JASA PENDIDIKAN LANJUTAN TINGKAT ATAS
PERINTIS NO.106, JL
KEC. SIMPANG EMPAT, 21271

SMK KESATUAN MERANTI , YAYASAN
KEGIATAN UTAMA:
JASA PENDIDIKAN MENENGAH KEJURUAN
JEND SUDIRMAN 47 MERANTI , JL
KEC. MERANTI, 21264

SMK PERGURUAN NUSANTARA, YAYASAN
KEGIATAN UTAMA:
JASA PENDIDKAN SEKOLAH MENENGAH ATAS
DUSUN 3
KEC. TALAWI

SMK PGRI II KISARAN, YAYASAN
KEGIATAN UTAMA:
JASA PENDIDKAN SEKOLAH MENENGAH ATAS
AKASIA NO 44, JL
KEC. KISARAN BARAT, 21216

SMK SEPAKAT, YAYASAN
KEGIATAN UTAMA:
JASA PENDIDIKAN LANJUTAN TINGKAT ATAS
DUSUN 06 SEI BALAI
KEC. SEI BALAI, 21252

SMK SWASTA PEMDA ASAHAN, YAYASAN
KEGIATAN UTAMA:
JASA PENDIDIKAN LANJUTAN TINGKAT ATAS
MARIA ULPA 18 - 27 MUTIARA, JL
KEC. KISARAN TIMUR

SMK SWASTA PERGURUAN UMUM SENTOSA, YAYASAN
KEGIATAN UTAMA:
JASA PENDIDIKAN MENENGAH KEJURUAN SWASTA
BENJAMIN, JL
KEC. BANDAR PASIR MANDOGE, 21262

SMK TI YAPIM
KEGIATAN UTAMA:
PENDIDIKAN MENENGAH ATAS
BESAR SIMP KAWAT NO 24B, JL
KEC. AIR BATU, 21272

SMK TRIYADIKAYASA, YAYASAN
KEGIATAN UTAMA:
JASA PENDIDIKAN KEJURUAN ATAS SMK TRIYADIKAYASA SWASTA
DESA PERK BANDAR SELAMAT
KEC. BANDAR PULAU

SPK PEMDA ASAHAN, YAYASAN
KEGIATAN UTAMA:
JASA PENDIDIKAN LANJUTAN TINGKAT ATAS
LATSITARDA LK. V, JL
KEC. KISARAN TIMUR, 21224
0623.42269

STM BUDI DHARMA
KEGIATAN UTAMA:
JASA PENDIDIKAN LANJUTAN TINGKAT ATAS
DUSUN II TANAH MERAH
KEC. AIR PUTIH

STM MUHAMMADIYAH 8 KISARAN, YAYASAN
KEGIATAN UTAMA:
JASA PENDIDIKAN MENENGAH KEJURUAN
MADONG LUBIS LK II, JL
KEC. KISARAN TIMUR, 21223
0623.42557

STM SWASTA DAERAH, YAYASAN
KEGIATAN UTAMA:
JASA PENDIDIKAN LANJUTAN TINGKAT ATAS
DS V DESA PS BERJANGKAR
KEC. SEI BALAI, 21252

http://www.bps.go.id

STM TAMANSISWA, YAYASAN
KEGIATAN UTAMA:
JASA PENDIDIKAN MENENGAH KEJURUAN
COKROAMINOTO NO 341 KISARAN, JL
KEC. KISARAN BARAT, 21216
0623.31349

KABUPATEN SIMALUNGUN

MADRASAH SANAWIYAH NEGERI
KEGIATAN UTAMA:
JASA PENDIDIKAN LANJUTAN TINGKAT PERTAMA KEAGAMAAN
SISINGAMANGARAJA, JL
KEC. TANAH JAWA, 21181

MADRASAH TSANAWIYAH
KEGIATAN UTAMA:
JASA PENDIDIKAN LANJUTAN TINGKAT PERTAMA KEAGAMAAN
HUTA AFDELING III NAGORI TELADAN, JL
KEC. BOSAR MALIGAS, 21183

MTS AL - BAYAAN, YAYASAN
KEGIATAN UTAMA:
JASA PENDIDIKAN LANJUTAN TINGKAT PERTAMA KEAGAMAAN
HUTA I PENGKOLAN, JL
KEC. BOSAR MALIGAS, 21183

MTS N SIANTAR
KEGIATAN UTAMA:
JASA PENDIDIKAN LANJUTAN TINGKAT PERTAMA KEAGAMAAN
HUTA I EMP.BANGUN, JL
KEC. GUNUNG MALELA

SLTP BUKIT CAHAYA
KEGIATAN UTAMA:
JASA PENDIDIKAN LANJUTAN TINGKAT PERTAMA
HUTA 2 SIDOMULYO, JL
KEC. PANOMBEIAN PANEI

SLTP N 3, YAYASAN
KEGIATAN UTAMA:
JASA PENDIDIKAN LANJUTAN TINGKAT PERTAMA
NAGORI, JL
KEC. DOLOK PANRIBUAN, 21173

SLTP NEGERI 2 RAYA KAHEAN
KEGIATAN UTAMA:
JASA PENDIDIKAN LANJUTAN TINGKAT PERTAMA
PANEI RAYA, JL
KEC. RAYA KAHEAN, 21156

SLTP NEGERI 3 HUTABAYU RAJA
KEGIATAN UTAMA:
JASA PENDIDIKAN LANJUTAN TINGKAT PERTAMA
POKAN BARU, JL
KEC. HUTA BAYU RAJA, 21182

SMP N 1 SIANTAR
KEGIATAN UTAMA:
JASA PENDIDIKAN LANJUTAN TINGKAT PERTAMA
MAHONI RAYA, JL
KEC. SIANTAR
0622.7551990

SMP N 2 SIANTAR
KEGIATAN UTAMA:
JASA PENDIDIKAN LANJUTAN TINGKAT PERTAMA
HUTA I EMP.BANGUN, JL
KEC. GUNUNG MALELA

SMP N MEREK RAYA
KEGIATAN UTAMA:
JASA PENDIDIKAN LANJUTAN TINGKAT PERTAMA
MEREK RAYA, JL
KEC. RAYA

SMP NEG 2 SILIMAKUTA
KEGIATAN UTAMA:
JASA PENDIDIKAN LANJUTAN TINGKAT PERTAMA
MERDEKA ATAS SARIBU DOLOK, JL
KEC. SILIMAKUTA, 21167

SMP NEG I SILIMAKUTA
KEGIATAN UTAMA:
JASA PENDIDIKAN LANJUTAN TINGKAT PERTAMA
KABAN JAHE 48, JL
KEC. SILIMAKUTA, 21167

SMP NEG.3 TANAH JAWA
KEGIATAN UTAMA:
JASA PENDIDIKAN LANJUTAN TINGKAT PERTAMA
DUSUN III SIDOARJO
KEC. TANAH JAWA

SMP NEGERI
KEGIATAN UTAMA:
JASA PENDIDIKAN LANJUTAN TINGKAT PERTAMA
JAWA MARAJA II, JL
KEC. JAWA MARAJA BAH JAMBI, 21182

SMP NEGERI 1
KEGIATAN UTAMA:
JASA PENDIDIKAN LANJUTAN TINGKAT PERTAMA
TANAH JAWA, JL
KEC. TANAH JAWA, 21181

SMP NEGERI 1 PURBA
KEGIATAN UTAMA:
JASA PENDIDIKAN LANJUTAN TINGKAT PERTAMA
TIGARUNGGU KEC.PURBA, JL
KEC. PURBA, 21165
0622.7332109

SMP NEGERI 2
KEGIATAN UTAMA:
JASA PENDIDIKAN LANJUTAN TINGKAT PERTAMA
PONDOK JERUK, JL
KEC. PANOMBEIAN PANEI, 21161

SMP NEGERI 2 PARBUTARAN
KEGIATAN UTAMA:
JASA PENDIDIKAN LANJUTAN TINGKAT PERTAMA
HUTA I PENGKOLAN, JL
KEC. BOSAR MALIGAS, 21183

SMP NEGERI 2 RAYA
KEGIATAN UTAMA:
JASA PENDIDIKAN LANJUTAN TINGKAT PERTAMA
KARTINI NO.20, JL
KEC. RAYA, 21162
0622.331255

SMP NEGERI 2 SILAU KAHEAN
KEGIATAN UTAMA:
JASA PENDIDIKAN LANJUTAN TINGKAT PERTAMA
SIDIAM DIAN, JL
KEC. SILOU KAHEAN

SMP NEGERI 2 TANAH JAWA
KEGIATAN UTAMA:
JASA PENDIDIKAN LANJUTAN TINGKAT PERTAMA
RAYA TANAH JAWA, JL
KEC. TANAH JAWA, 21181

SMP NEGERI 201250
KEGIATAN UTAMA:
JASA PENDIDIKAN LANJUTAN TINGKAT PERTAMA
DOLOK KAHBAN, JL
KEC. TAPIAN DOLOK

SMP NEGERI 4
KEGIATAN UTAMA:
JASA PENDIDIKAN LANJUTAN TINGKAT PERTAMA
BAH BOLON PASAR, JL
KEC. RAYA

SMP NEGERI 4
KEGIATAN UTAMA:
JASA PENDIDIKAN LANJUTAN TINGKAT PERTAMA
MARIHAT PONDOK, JL
KEC. DOLOK PANRIBUAN, 21173

SMP NEGERI A.L. SINAGA
KEGIATAN UTAMA:
JASA PENDIDIKAN LANJUTAN TINGKAT PERTAMA
SIMP HARANGGAOL, JL
KEC. PURBA, 21165

SMP NEGERI DOLOK PARDAMEAN
KEGIATAN UTAMA:
JASA PENDIDIKAN LANJUTAN TINGKAT PERTAMA
SIPINTU ANGIN, JL
KEC. DOLOK PARDAMEAN, 21163

SMP NEGERI I
KEGIATAN UTAMA:
JASA PENDIDIKAN LANJUTAN TINGKAT PERTAMA
HUTABAYU, JL
KEC. HUTA BAYU RAJA, 21182

SMP NEGERI I BANDAR, YAYASAN
KEGIATAN UTAMA:
JASA PENDIDIKAN LANJUTAN TINGKAT PERTAMA
ARENA, JL
KEC. BANDAR, 21184
0622.96167

SMP NEGERI I GIRSANG SIP.BOLON
KEGIATAN UTAMA:
JASA PENDIDIKAN LANJUTAN TINGKAT PERTAMA
TALUN SUNGKIT, JL
KEC. GIRSANG SIPANGAN BOLON, 21174
0625.41175

SMP NEGERI I PANEI
KEGIATAN UTAMA:
JASA PENDIDIKAN LANJUTAN TINGKAT PERTAMA
PANEI TONGAH, JL
KEC. PANEI, 21161

SMP NEGERI I PERDAGANGAN
KEGIATAN UTAMA:
JASA PENDIDIKAN LANJUTAN TINGKAT PERTAMA
PENDIDIKAN, JL
KEC. BANDAR, 21184
0622.96167

SMP NEGERI I RAYA
KEGIATAN UTAMA:
JASA PENDIDIKAN LANJUTAN TINGKAT PERTAMA
SUTOMO NO.4, JL
KEC. RAYA, 21162
0622.331094

SMP NEGERI I RAYA KAHEAN
KEGIATAN UTAMA:
JASA PENDIDIKAN LANJUTAN TINGKAT PERTAMA
SINDAR RAYA, JL
KEC. RAYA KAHEAN

SMP NEGERI I TIGA BALATA, YAYASAN
KEGIATAN UTAMA:
JASA PENDIDIKAN LANJUTAN TINGKAT PERTAMA
PARLUASAN BALATA, JL
KEC. JORLANG HATARAN, 21172

SMP NEGERI PARAPAT
KEGIATAN UTAMA:
JASA PENDIDIKAN LANJUTAN TINGKAT PERTAMA
PENDIDIKAN, JL
KEC. GIRSANG SIPANGAN BOLON, 21174
0625.41598

http://www.bps.go.id

SMP NEGERI SARIMATONDANG
KEGIATAN UTAMA:
JASA PENDIDIKAN LANJUTAN TINGKAT PERTAMA
BESAR SARIMATONDANG, JL
KEC. SIDAMANIK

SMP NEGERI SIPOLHA
KEGIATAN UTAMA:
JASA PENDIDIKAN LANJUTAN TINGKAT PERTAMA
LINGKUNGAN TIGA, JL
KEC. PEMATANG SIDAMANIK, 21171

SMP NEGRI 2 TIGA DOLOK
KEGIATAN UTAMA:
JASA PENDIDIKAN LANJUTAN TINGKAT PERTAMA
KOMPLEK SMP NEGRI 2 TIGA DOLOK
KEC. DOLOK PANRIBUAN, 21173

SMP NEGRI 3 BANDAR, YAYASAN
KEGIATAN UTAMA:
JASA PENDIDIKAN LANJUTAN TINGKAT PERTAMA
HUTA II LIAS BARU, JL
KEC. BANDAR MASILAM, 21184

SMP NEGRI PARASMIAN
KEGIATAN UTAMA:
JASA PENDIDIKAN LANJUTAN TINGKAT PERTAMA
PERASMIAN S PADANG, JL
KEC. DOLOK SILAU

SMP. NEG.1 DOLOK BATU NANGGAR
KEGIATAN UTAMA:
JASA PENDIDIKAN LANJUTAN TINGKAT PERTAMA
KH. DEWANTARA, JL
KEC. DOLOK BATU NANGGAR, 21155
0622.64167

SMP.YAPENDAK.HAJOPAN RAMBE, YAYASAN
KEGIATAN UTAMA:
JASA PENDIDIKAN LANJUTAN TINGKAT PERTAMA
HUTA 8, JL
KEC. UJUNG PADANG, 21187

SMPN 1 PEMATANG BANDAR
KEGIATAN UTAMA:
JASA PENDIDIKAN LANJUTAN TINGKAT PERTAMA
HUTABAGASAN, JL
KEC. PEMATANG BANDAR, 21186

SMPN 2 TANJUNG HATARAN
KEGIATAN UTAMA:
JASA PENDIDIKAN LANJUTAN TINGKAT PERTAMA
HUTA I BANDAR KALUBI, JL
KEC. BANDAR HULUAN, 21155

SMPN UJUNG PADANG
KEGIATAN UTAMA:
JASA PENDIDIKAN LANJUTAN TINGKAT PERTAMA
PERJUANGAN.CINTAJADI, JL
KEC. UJUNG PADANG, 21187

MADRASAH HUTA SIBATU-BATU B, YAYASAN
KEGIATAN UTAMA:
JASA PENDIDIKAN LANJUTAN TINGKAT PERTAMA
KEAGAMAAN
HUTA BATU-BATU B NAGORI PARTIMBALAN, JL
KEC. BANDAR MASILAM, 21184

MADRASAH SANAWIA AL KHARIA BANGUN DEWI, YAYASAN
KEGIATAN UTAMA:
JASA PENDIDIKAN LANJUTAN TINGKAT PERTAMA
KEAGAMAAN
ASAHAN KM 17, JL
KEC. GUNUNG MALELA

MADRASAH TSANAWIYAH
KEGIATAN UTAMA:
JASA PENDIDIKAN LANJUTAN TINGKAT PERTAMA
KEAGAMAAN
PASAR I K ANYER, JL
KEC. GUNUNG MALIGAS, 21151

MADRASAH TSANAWIYAH
KEGIATAN UTAMA:
JASA PENDIDIKAN LANJUTAN TINGKAT PERTAMA
KEAGAMAAN
NAGA DOLOK, JL
KEC. TAPIAN DOLOK

MADRASAH TSANAWIYAH AL-WASLIYAH, YAYASAN
KEGIATAN UTAMA:
JASA PENDIDIKAN LANJUTAN TINGKAT PERTAMA
KEAGAMAAN
ASAHAN KM 17, JL
KEC. GUNUNG MALELA, 21153

MADRASAH TSANAWIYAH NURUL HIKMAH.DRS MARKIM, YAYASAN
KEGIATAN UTAMA:
JASA PENDIDIKAN LANJUTAN TINGKAT PERTAMA
KEAGAMAAN
HUTA 7, JL
KEC. UJUNG PADANG, 21187

MADRASAH TSANAWIYAH SWASTA
KEGIATAN UTAMA:
JASA PENDIDIKAN LANJUTAN TINGKAT PERTAMA
KEAGAMAAN
HUTA II BANDAR SELAMAT, JL
KEC. UJUNG PADANG, 21187

MADRASAH TSANAWIYAH TPI, YAYASAN
KEGIATAN UTAMA:
JASA PENDIDIKAN LANJUTAN TINGKAT PERTAMA
KEAGAMAAN
SILAU DUNIA, JL
KEC. SILOU KAHEAN

MADRASAH TSANAWIYAH, YAYASAN
KEGIATAN UTAMA:
JASA PENDIDIKAN LANJUTAN TINGKAT PERTAMA
KEAGAMAAN
AFD.C BAH BUTONG, JL
KEC. SIDAMANIK, 21171

MADRASAH TSANAWIYAH, YAYASAN
KEGIATAN UTAMA:
JASA PENDIDIKAN LANJUTAN TINGKAT PERTAMA
KEAGAMAAN
TERATAI HUTA IV PURBASARI, JL
KEC. TAPIAN DOLOK

MADRASAH TSANAWIYAH, YAYASAN
KEGIATAN UTAMA:
JASA PENDIDIKAN LANJUTAN TINGKAT PERTAMA
KEAGAMAAN
AFD-2 TINJ-2, JL
KEC. UJUNG PADANG

MADRASAH TSANAWIYAH, YAYASAN
KEGIATAN UTAMA:
JASA PENDIDIKAN LANJUTAN TINGKAT PERTAMA
KEAGAMAAN
SAIT BUTTU, JL
KEC. PEMATANG SIDAMANIK, 21171

MTS AL HIDAYAH, YAYASAN
KEGIATAN UTAMA:
JASA PENDIDIKAN LANJUTAN TINGKAT PERTAMA
KEAGAMAAN
DUSUN II SILAU BAYU
KEC. GUNUNG MALIGAS, 21151

MTS AL HUDA, YAYASAN
KEGIATAN UTAMA:
JASA PENDIDIKAN LANJUTAN TINGKAT PERTAMA
KEAGAMAAN
HUTA I EMP.BANGUN, JL
KEC. GUNUNG MALELA

MTS AL IKLAS BAH JAMBI
KEGIATAN UTAMA:
JASA PENDIDIKAN LANJUTAN TINGKAT PERTAMA
KEAGAMAAN
BAH JAMBI, JL
KEC. JAWA MARAJA BAH JAMBI, 21182

MTS ALHIDAYAH TINJOWAN, YAYASAN
KEGIATAN UTAMA:
JASA PENDIDIKAN LANJUTAN TINGKAT PERTAMA
KEAGAMAAN
HUTA 5, JL
KEC. UJUNG PADANG, 21187

MTS ALHUDA, YAYASAN
KEGIATAN UTAMA:
JASA PENDIDIKAN LANJUTAN TINGKAT PERTAMA
KEAGAMAAN
EMPL DOLOK SINUMBAH, JL
KEC. HUTA BAYU RAJA, 21182

MTS ALJIHAT
KEGIATAN UTAMA:
JASA PENDIDIKAN LANJUTAN TINGKAT PERTAMA
KEAGAMAAN
PEKAN KERASAAN, JL
KEC. PEMATANG BANDAR

MTS AL-WASHLIYAH, YAYASAN
KEGIATAN UTAMA:
JASA PENDIDIKAN LANJUTAN TINGKAT PERTAMA
KEAGAMAAN
HUTA II BAH GUNUNG, JL
KEC. BANDAR HULUAN, 21155

MTS ALWASLIYAH
KEGIATAN UTAMA:
JASA PENDIDIKAN LANJUTAN TINGKAT PERTAMA
KEAGAMAAN
HUTA I, JL
KEC. UJUNG PADANG

MTS ALWASLIYAH DOLOK ULU, YAYASAN
KEGIATAN UTAMA:
JASA PENDIDIKAN LANJUTAN TINGKAT PERTAMA
KEAGAMAAN
DSN PONDOK INDAH
KEC. TAPIAN DOLOK

MTS AL-WASLIYAH, YAYASAN
KEGIATAN UTAMA:
JASA PENDIDIKAN LANJUTAN TINGKAT PERTAMA
KEAGAMAAN
KARTINI / BIOSKOP, JL
KEC. BANDAR, 21184
0622.96803

MTS ASY SYIAR PARTIMBALANAN, YAYASAN
KEGIATAN UTAMA:
JASA PENDIDIKAN LANJUTAN TINGKAT PERTAMA
KEAGAMAAN
HUTA II NAGORI PARTIMBALANAN, JL
KEC. BANDAR MASILAM, 21184

MTS BINA INSANI, YAYASAN
KEGIATAN UTAMA:
JASA PENDIDIKAN LANJUTAN TINGKAT PERTAMA
KEAGAMAAN
HUTA II BAH BULIAN, JL
KEC. RAYA KAHEAN, 21156

http://www.bps.go.id

MTS BINAULI IMAN SMA, YAYASAN
KEGIATAN UTAMA:
JASA PENDIDIKAN LANJUTAN TINGKAT PERTAMA KEAGAMAAN
ANJANGSANA, JL
KEC. GUNUNG MALIGAS, 21151

MTS GUPPI
KEGIATAN UTAMA:
JASA PENDIDIKAN LANJUTAN TINGKAT PERTAMA KEAGAMAAN
HUTA BARU VII DLK HATARAN, JL
KEC. SIANTAR, 21151

MTS GUPPI RAYAKAHEAN, YAYASAN
KEGIATAN UTAMA:
JASA PENDIDIKAN LANJUTAN TINGKAT PERTAMA KEAGAMAAN
SINDAR RAYA, JL
KEC. RAYA KAHEAN

MTS ISLAMIYAH PTPN IV KEBUN MAYANG, YAYASAN
KEGIATAN UTAMA:
JASA PENDIDIKAN LANJUTAN TINGKAT PERTAMA KEAGAMAAN
HUTA I NAGORI MAYANG, JL
KEC. BOSAR MALIGAS, 21183

MTS ISTIQOIMAH SMP
KEGIATAN UTAMA:
JASA PENDIDIKAN LANJUTAN TINGKAT PERTAMA KEAGAMAAN
ANJANGSANA HUTA II K. SARI, JL
KEC. GUNUNG MALIGAS, 21151

MTS ISTIQOMAH SMA, YAYASAN
KEGIATAN UTAMA:
JASA PENDIDIKAN LANJUTAN TINGKAT PERTAMA KEAGAMAAN
ANJANGSANA HUTA II K. SARI, JL
KEC. GUNUNG MALIGAS, 21151

MTS MUHAMMADIYAH 25, YAYASAN
KEGIATAN UTAMA:
JASA PENDIDIKAN LANJUTAN TINGKAT PERTAMA KEAGAMAAN
HATARAN JAWA I, JL
KEC. TANAH JAWA, 21181

MTS PEMBINA, YAYASAN
KEGIATAN UTAMA:
JASA PENDIDIKAN LANJUTAN TINGKAT PERTAMA KEAGAMAAN
HUTA JAWA MALIGAS, JL
KEC. HUTA BAYU RAJA, 21182

MTS SWASTA AL-IHSAN, YAYASAN
KEGIATAN UTAMA:
JASA PENDIDIKAN LANJUTAN TINGKAT PERTAMA KEAGAMAAN
HUTA II, JL
KEC. HUTA BAYU RAJA, 21182

MTS SWASTA DARUL MUTTAQIN
KEGIATAN UTAMA:
JASA PENDIDIKAN LANJUTAN TINGKAT PERTAMA KEAGAMAAN
HUTA I KADANGAN, JL
KEC. PEMATANG BANDAR, 21186
0622.300250

MTS TPI BANDAR BETSY, YAYASAN
KEGIATAN UTAMA:
JASA PENDIDIKAN LANJUTAN TINGKAT PERTAMA KEAGAMAAN
DUSUN V BANDAR BETSY I
KEC. BANDAR HULUAN, 21155

MTS. AL HIKMAH
KEGIATAN UTAMA:
JASA PENDIDIKAN LANJUTAN TINGKAT PERTAMA KEAGAMAAN
HUTA I SAHKUDA BAYU, JL
KEC. GUNUNG MALELA, 21153

MTS. BUSTANUL ALIM, YAYASAN
KEGIATAN UTAMA:
JASA PENDIDIKAN LANJUTAN TINGKAT PERTAMA KEAGAMAAN
DUSUN PENGKOLAN HUTA II
KEC. BOSAR MALIGAS, 21183

MTS.AL HIKMAH
KEGIATAN UTAMA:
JASA PENDIDIKAN LANJUTAN TINGKAT PERTAMA KEAGAMAAN
HUTA. SAHKUDA BAYU PASAR LAMA, JL
KEC. GUNUNG MALELA, 21153

MTSS ALIHSAN
KEGIATAN UTAMA:
JASA PENDIDIKAN LANJUTAN TINGKAT PERTAMA KEAGAMAAN
DOLOK ILIR, JL
KEC. DOLOK BATU NANGGAR, 21155

PESANTREN AL LUQ-MAN, YAYASAN
KEGIATAN UTAMA:
JASA PENDIDIKAN LANJUTAN TINGKAT PERTAMA KEAGAMAAN
SARAN TOROP B TONGAH, JL
KEC. BANDAR HULUAN

PESANTREN BAITUSSALAM, YAYASAN
KEGIATAN UTAMA:
JASA PENDIDIKAN LANJUTAN TINGKAT PERTAMA KEAGAMAAN
HUTA SIMPANG MANGGA, JL
KEC. BANDAR HULUAN

SEKOLAH MADRASAH IBTIDAIYAH HUTA I DAN II
KEGIATAN UTAMA:
JASA PENDIDIKAN LANJUTAN TINGKAT PERTAMA
HUTA I NAGORI PARTIMBALAN, JL
KEC. BANDAR MASILAM, 21184

SEKOLAHAN MADRASYAH AL MANSYURIAH
KEGIATAN UTAMA:
JASA PENDIDIKAN LANJUTAN TINGKAT PERTAMA
PAMOTTING , JL
KEC. SIANTAR

SLTP NUSANTARA, YAYASAN
KEGIATAN UTAMA:
JASA PENDIDIKAN LANJUTAN TINGKAT PERTAMA
BALIMBINGAN, JL
KEC. TANAH JAWA, 21181

SLTP AL IKHLAS.LEGIMIN
KEGIATAN UTAMA:
JASA PENDIDIKAN LANJUTAN TINGKAT PERTAMA
HUTA II, JL
KEC. UJUNG PADANG, 21187

SLTP BUDI UTOMO, YAYASAN
KEGIATAN UTAMA:
JASA PENDIDIKAN LANJUTAN TINGKAT PERTAMA
HUTA II , JL
KEC. BANDAR HULUAN, 21155

SLTP GKPS
KEGIATAN UTAMA:
JASA PENDIDIKAN LANJUTAN TINGKAT PERTAMA
BARUBE, JL
KEC. DOLOK SILAU

SLTP GUPPI, YAYASAN
KEGIATAN UTAMA:
JASA PENDIDIKAN LANJUTAN TINGKAT PERTAMA
HUTA III BAH GUNUNG, JL
KEC. BANDAR HULUAN

SLTP GUPPI, YAYASAN
KEGIATAN UTAMA:
JASA PENDIDIKAN LANJUTAN TINGKAT PERTAMA
HUTA III BAH GUNUNG, JL
KEC. BANDAR HULUAN

SLTP HKBP, YAYASAN
KEGIATAN UTAMA:
JASA PENDIDIKAN LANJUTAN TINGKAT PERTAMA
BUKIT BARISAN, JL
KEC. GIRSANG SIPANGAN BOLON, 21174

SLTP KRIDA PEMBANGUNAN, YAYASAN
KEGIATAN UTAMA:
JASA PENDIDIKAN LANJUTAN TINGKAT PERTAMA
HUTA I, JL
KEC. BANDAR, 21184

SLTP MUHAMMADIYAH KERASAAN I
KEGIATAN UTAMA:
JASA PENDIDIKAN LANJUTAN TINGKAT PERTAMA
BESAR KERASAAN I, JL
KEC. PEMATANG BANDAR

SLTP MUHAMMADIYAH, YAYASAN
KEGIATAN UTAMA:
JASA PENDIDIKAN LANJUTAN TINGKAT PERTAMA
HUTA III, JL
KEC. GUNUNG MALELA, 21174

SLTP PEMBANGUNAN, YAYASAN
KEGIATAN UTAMA:
JASA PENDIDIKAN LANJUTAN TINGKAT PERTAMA
PEM BANDAR, JL
KEC. PEMATANG BANDAR

SLTP PERG.NURUL HIKMAH
KEGIATAN UTAMA:
JASA PENDIDIKAN LANJUTAN TINGKAT PERTAMA
HUTA 5 AFD 3 TINJAOWAN, JL
KEC. UJUNG PADANG, 21187

SLTP PRAMA ARTHA
KEGIATAN UTAMA:
JASA PENDIDIKAN LANJUTAN TINGKAT PERTAMA
PASAR II, JL
KEC. BANDAR HULUAN, 21156

SLTP RK ST AGUSTINUS, YAYASAN
KEGIATAN UTAMA:
JASA PENDIDIKAN LANJUTAN TINGKAT PERTAMA
BANDAR SARIBU, JL
KEC. HARANGGAOL HORISON, 21165

SLTP SANAWIYAH DERHAM
KEGIATAN UTAMA:
JASA PENDIDIKAN LANJUTAN TINGKAT PERTAMA
TELUK LAPIAN, JL
KEC. UJUNG PADANG, 21187

SLTP SATRIA BUDI
KEGIATAN UTAMA:
JASA PENDIDIKAN LANJUTAN TINGKAT PERTAMA
KEKASAAN II, JL
KEC. PEMATANG BANDAR

SLTP SWASTA GKPS 7
KEGIATAN UTAMA:
JASA PENDIDKAN SEKOLAH MENENGAH ATAS
BD. TEGAL SARI
KEC. RAYA, 81153
0362.92896

http://www.bps.go.id

SLTP SWASTA GKPS, YAYASAN
KEGIATAN UTAMA:
JASA PENDIDIKAN LANJUTAN TINGKAT PERTAMA
BESAR HARANGGAOL, JL
KEC. HARANGGAOL HORISON, 21165

SLTP SWASTA PEMBANGUNAN, YAYASAN
KEGIATAN UTAMA:
JASA PENDIDIKAN LANJUTAN TINGKAT PERTAMA
SARIBUJAWA, JL
KEC. DOLOK PANRIBUAN, 21173

SLTP YMI SINAKSAK
KEGIATAN UTAMA:
JASA PENDIDIKAN LANJUTAN TINGKAT PERTAMA
MEDAN KM 10 SINAKSAK, JL
KEC. TAPIAN DOLOK, 21154

SMP / MTS/ MASKUR, YAYASAN
KEGIATAN UTAMA:
JASA PENDIDIKAN LANJUTAN TINGKAT PERTAMA
HUTA III DOLOK MALELA, JL
KEC. GUNUNG MALELA, 21153

SMP ALHIDAYAH LARAS, YAYASAN
KEGIATAN UTAMA:
JASA PENDIDIKAN LANJUTAN TINGKAT PERTAMA
EMPLASMEN LARAS, JL
KEC. BANDAR HULUAN, 21155

SMP ALJAMIATUL WASHLIYAH, YAYASAN
KEGIATAN UTAMA:
JASA PENDIDIKAN LANJUTAN TINGKAT PERTAMA
PROTOKOL, JL
KEC. BANDAR, 21184

SMP ALWASHLIYAH BAHAL BATU, YAYASAN
KEGIATAN UTAMA:
JASA PENDIDIKAN LANJUTAN TINGKAT PERTAMA
BAHAL BATU, JL
KEC. HUTA BAYU RAJA, 21182

SMP ALWASLIYAH HUTA I , YAYASAN
KEGIATAN UTAMA:
JASA PENDIDIKAN LANJUTAN TINGKAT PERTAMA
HUTA I , JL
KEC. BANDAR MASILAM, 21257

SMP ALWASLIYAH SERBELAWAN
KEGIATAN UTAMA:
JASA PENDIDIKAN LANJUTAN TINGKAT PERTAMA
L. VI MARIHAT TENGAH, JL
KEC. DOLOK BATU NANGGAR, 21155
0622.64123

SMP BERDIKARI, YAYASAN
KEGIATAN UTAMA:
JASA PENDIDIKAN LANJUTAN TINGKAT PERTAMA
KUALA TANJUNG, JL
KEC. BANDAR, 21184
0622.96763

SMP BINA GUNA, YAYASAN
KEGIATAN UTAMA:
JASA PENDIDIKAN LANJUTAN TINGKAT PERTAMA
SIMPANG TANGSI, JL
KEC. TANAH JAWA, 21181

SMP BUDI LUHUR, YAYASAN
KEGIATAN UTAMA:
JASA PENDIDIKAN LANJUTAN TINGKAT PERTAMA
SETIA TAWAR TIMUR, JL
KEC. HUTA BAYU RAJA, 21182

SMP BUDI UTOMO(SWASTA), YAYASAN
KEGIATAN UTAMA:
JASA PENDIDIKAN LANJUTAN TINGKAT PERTAMA
HUTA II BANDAR MALELA, JL
KEC. GUNUNG MALIGAS

SMP CINTA RAKYAT PURBASARI, YAYASAN
KEGIATAN UTAMA:
JASA PENDIDIKAN LANJUTAN TINGKAT PERTAMA
MEDAN HUTA I PURBASARI, JL
KEC. TAPIAN DOLOK

SMP DARMA BUDI.ARIFIN, YAYASAN
KEGIATAN UTAMA:
JASA PENDIDIKAN LANJUTAN TINGKAT PERTAMA
HUTA I MANIK MARAJA, JL
KEC. SIDAMANIK, 21171

SMP DHARMA BAKTI, YAYASAN
KEGIATAN UTAMA:
JASA PENDIDIKAN LANJUTAN TINGKAT PERTAMA
HUTA II DOLOK MALELA, JL
KEC. GUNUNG MALELA, 21153

SMP DR CIPTO, YAYASAN
KEGIATAN UTAMA:
JASA PENDIDIKAN LANJUTAN TINGKAT PERTAMA
BANDAR JAWA, JL
KEC. BANDAR

SMP DR. CIPTO MANGUN KUSUMO, YAYASAN
KEGIATAN UTAMA:
JASA PENDIDIKAN LANJUTAN TINGKAT PERTAMA
HUTA II NAGORI PARTIMBALANAN, JL
KEC. BANDAR MASILAM, 21184

SMP GKPS BANGUN MARIAH, YAYASAN
KEGIATAN UTAMA:
JASA PENDIDIKAN LANJUTAN TINGKAT PERTAMA
BANGUN MARIAH, JL
KEC. DOLOK PARDAMEAN

SMP GKPS I, YAYASAN
KEGIATAN UTAMA:
JASA PENDIDIKAN LANJUTAN TINGKAT PERTAMA
RAJAMIN NO.2, JL
KEC. RAYA

SMP GRASINDO
KEGIATAN UTAMA:
JASA PENDIDIKAN LANJUTAN TINGKAT PERTAMA
SINASIH, JL
KEC. SILOU KAHEAN

SMP HKBP
KEGIATAN UTAMA:
JASA PENDIDIKAN LANJUTAN TINGKAT PERTAMA
MERDEKA, JL
KEC. DOLOK BATU NANGGAR, 21155

SMP HKI, YAYASAN
KEGIATAN UTAMA:
JASA PENDIDIKAN LANJUTAN TINGKAT PERTAMA
SIBORNA, JL
KEC. PANEI

SMP KARYA TANI, YAYASAN
KEGIATAN UTAMA:
JASA PENDIDIKAN LANJUTAN TINGKAT PERTAMA
PARTUAKAN, JL
KEC. DOLOK PARDAMEAN

SMP KRISTEN MARGA UTAMA , YAYASAN
KEGIATAN UTAMA:
JASA PENDIDIKAN LANJUTAN TINGKAT PERTAMA
HUTA IV PURWOSARI, JL
KEC. PEMATANG BANDAR, 21186

SMP METHODIS BATU IV
KEGIATAN UTAMA:
JASA PENDIDIKAN LANJUTAN TINGKAT PERTAMA
ASAHAN KM IV SIANTAR, JL
KEC. SIANTAR, 21151

SMP MUHAMMAD DIYAH
KEGIATAN UTAMA:
JASA PENDIDIKAN LANJUTAN TINGKAT PERTAMA
MERDEKA, JL
KEC. DOLOK BATU NANGGAR, 21155

SMP MUHAMMADIAH 54 KERASAAN
KEGIATAN UTAMA:
JASA PENDIDIKAN LANJUTAN TINGKAT PERTAMA
KERASAAN ATAS, JL
KEC. PEMATANG BANDAR

SMP NUSANTARA
KEGIATAN UTAMA:
JASA PENDIDIKAN LANJUTAN TINGKAT PERTAMA
HUTA I SAHKUDA BAYU PASAR TENGAH, JL
KEC. GUNUNG MALELA, 21153

SMP PANCA BUDI
KEGIATAN UTAMA:
JASA PENDIDIKAN LANJUTAN TINGKAT PERTAMA
STADION, JL
KEC. BANDAR, 21184

SMP PEMBINA, YAYASAN
KEGIATAN UTAMA:
JASA PENDIDIKAN LANJUTAN TINGKAT PERTAMA
HUTA I RABUHIT, JL
KEC. GUNUNG MALIGAS, 21151

SMP PTPN IV GUNUNG BAYU
KEGIATAN UTAMA:
JASA PENDIDIKAN LANJUTAN TINGKAT PERTAMA
EMPLASMEN, JL
KEC. BOSAR MALIGAS, 21183

SMP RAJA MALIGAS I
KEGIATAN UTAMA:
JASA PENDIDIKAN LANJUTAN TINGKAT PERTAMA
HUTA POKKAN, JL
KEC. HUTA BAYU RAJA, 21182

SMP SUBSIDI DOLOK PARDAMAIAN, YAYASAN
KEGIATAN UTAMA:
JASA PENDIDIKAN LANJUTAN TINGKAT PERTAMA
SIBUNTUON, JL
KEC. DOLOK PARDAMEAN, 21163

SMP SW ALWASHLIYAH, YAYASAN
KEGIATAN UTAMA:
JASA PENDIDIKAN LANJUTAN TINGKAT PERTAMA
RAJAMIN PURBA, JL
KEC. DOLOK BATU NANGGAR, 21155

SMP SW BUNDA MULIA, YAYASAN
KEGIATAN UTAMA:
JASA PENDIDIKAN LANJUTAN TINGKAT PERTAMA
SUTOMO, JL
KEC. SILIMAKUTA, 21167

SMP SW PTPN IV DOLOK ILIR, YAYASAN
KEGIATAN UTAMA:
JASA PENDIDIKAN LANJUTAN TINGKAT PERTAMA
DOLOK TENERA, JL
KEC. DOLOK BATU NANGGAR, 21155

SMP SWASTA MURNI, YAYASAN
KEGIATAN UTAMA:
JASA PENDIDIKAN LANJUTAN TINGKAT PERTAMA
TANAH JAWA, JL
KEC. TANAH JAWA, 21181

http://www.bps.go.id

SMP SWASTA AL - WASHILIYAH 39, YAYASAN
KEGIATAN UTAMA:
JASA PENDIDIKAN LANJUTAN TINGKAT PERTAMA
MESJID AL FALAH NO. 1 BAHUNG TENGAH, JL
KEC. DOLOK BATU NANGGAR, 21155

SMP SWASTA AN NUR
KEGIATAN UTAMA:
JASA PENDIDIKAN LANJUTAN TINGKAT PERTAMA
SILAU BAYU, JL
KEC. GUNUNG MALIGAS, 21151

SMP SWASTA ASSISI, YAYASAN
KEGIATAN UTAMA:
JASA PENDIDIKAN LANJUTAN TINGKAT PERTAMA
ASAHAN KM VI, JL
KEC. SIANTAR, 21151
0622.7551181

SMP SWASTA BAHAL BATU, YAYASAN
KEGIATAN UTAMA:
JASA PENDIDIKAN LANJUTAN TINGKAT PERTAMA
BAHAL BATU, JL
KEC. HUTA BAYU RAJA, 21182

SMP SWASTA BUDI MURNI, YAYASAN
KEGIATAN UTAMA:
JASA PENDIDIKAN LANJUTAN TINGKAT PERTAMA
MOHO, JL
KEC. JAWA MARAJA BAH JAMBI

SMP SWASTA DOLOK PARDAMEAN, YAYASAN
KEGIATAN UTAMA:
JASA PENDIDIKAN LANJUTAN TINGKAT PERTAMA
SIBUNTUON, JL
KEC. DOLOK PARDAMEAN, 21163

SMP SWASTA GKPS 2, YAYASAN
KEGIATAN UTAMA:
JASA PENDIDIKAN LANJUTAN TINGKAT PERTAMA
PDT.J.WISMAR, JL
KEC. RAYA

SMP SWASTA HKBP, YAYASAN
KEGIATAN UTAMA:
JASA PENDIDIKAN LANJUTAN TINGKAT PERTAMA
HUTA I GEREJA, JL
KEC. TANAH JAWA, 21181

SMP SWASTA ISLAM PROYEK UISU, YAYASAN
KEGIATAN UTAMA:
JASA PENDIDIKAN LANJUTAN TINGKAT PERTAMA
ASAHAN HUTA MAWAR, JL
KEC. SIANTAR, 21151

SMP SWASTA ISLAM.DRS L SARAGIH
KEGIATAN UTAMA:
JASA PENDIDIKAN LANJUTAN TINGKAT PERTAMA
DUSUN IV BAH BIRUNG ULU
KEC. SIDAMANIK, 21171

SMP SWASTA KARYA BAKTI, YAYASAN
KEGIATAN UTAMA:
JASA PENDIDIKAN LANJUTAN TINGKAT PERTAMA
HUTA I, JL
KEC. TANAH JAWA, 21181
0622.7027613

SMP SWASTA MUHAMMADIYAH 55
KEGIATAN UTAMA:
JASA PENDIDIKAN LANJUTAN TINGKAT PERTAMA
HUTA I KANDANGAN, JL
KEC. PEMATANG BANDAR

SMP SWASTA PANOMBEIAN
KEGIATAN UTAMA:
JASA PENDIDIKAN LANJUTAN TINGKAT PERTAMA
BAH BANEI, JL
KEC. PANOMBEIAN PANEI, 21161

SMP SWASTA PEMBANGUNAN
KEGIATAN UTAMA:
JASA PENDIDIKAN LANJUTAN TINGKAT PERTAMA
BAH GADU, JL
KEC. PANEI

SMP SWASTA PTPN IV KEBUN MAYANG, YAYASAN
KEGIATAN UTAMA:
JASA PENDIDIKAN LANJUTAN TINGKAT PERTAMA
HUTA I NAGORI MAYANG, JL
KEC. BOSAR MALIGAS, 21183

SMP SWASTA PTPN IV, YAYASAN
KEGIATAN UTAMA:
JASA PENDIDIKAN LANJUTAN TINGKAT PERTAMA
DOLOK SINUMBAH, JL
KEC. HUTA BAYU RAJA, 21182
0622.96415

SMP SWASTA SINAR SURYA, YAYASAN
KEGIATAN UTAMA:
JASA PENDIDIKAN LANJUTAN TINGKAT PERTAMA
MAHONI RAYA UJUNG, JL
KEC. SIANTAR

SMP SWASTA, YAYASAN
KEGIATAN UTAMA:
JASA PENDIDIKAN LANJUTAN TINGKAT PERTAMA
PANOMBEAN BAH BANE, JL
KEC. PANOMBEIAN PANEI, 21161

SMP SWATA TIGA BOLON, YAYASAN
KEGIATAN UTAMA:
JASA PENDIDIKAN LANJUTAN TINGKAT PERTAMA
TIGA BOLON, JL
KEC. SIDAMANIK, 21171

SMP TAMAN SISWA BAH JAMBI
KEGIATAN UTAMA:
JASA PENDIDIKAN LANJUTAN TINGKAT PERTAMA
PONDOK SEJAHTERA, JL
KEC. JAWA MARAJA BAH JAMBI, 21182
0622.307317

SMP TAMAN SISWA.KARSITO, YAYASAN
KEGIATAN UTAMA:
JASA PENDIDIKAN LANJUTAN TINGKAT PERTAMA
HUTA II, JL
KEC. UJUNG PADANG, 21187

SMP TELADAN, YAYASAN
KEGIATAN UTAMA:
JASA PENDIDIKAN LANJUTAN TINGKAT PERTAMA
HUTA I EMP.BANGUN, JL
KEC. GUNUNG MALELA

SMP TPI, YAYASAN
KEGIATAN UTAMA:
JASA PENDIDIKAN LANJUTAN TINGKAT PERTAMA
SARIMATONDANG, JL
KEC. SIDAMANIK

SMP TSANAWIYAH
KEGIATAN UTAMA:
JASA PENDIDIKAN LANJUTAN TINGKAT PERTAMA
EMPLASMEN, JL
KEC. BOSAR MALIGAS, 21183

SMP TSANAWIYAH GUPPI, YAYASAN
KEGIATAN UTAMA:
JASA PENDIDIKAN LANJUTAN TINGKAT PERTAMA
PONDOK MESJID HUTA EMPLASMEN 01, JL
KEC. DOLOK BATU NANGGAR, 21155

SMP TUNAS HARAPAN, YAYASAN
KEGIATAN UTAMA:
JASA PENDIDIKAN LANJUTAN TINGKAT PERTAMA
BESAR, JL
KEC. UJUNG PADANG, 21187

SMP TUNAS HARAPAN, YAYASAN
KEGIATAN UTAMA:
JASA PENDIDIKAN LANJUTAN TINGKAT PERTAMA
HUTA I SIMPANG PETE, JL
KEC. BOSAR MALIGAS, 21183

SMP YP RIAMA SIBUNTUON, YAYASAN
KEGIATAN UTAMA:
JASA PENDIDIKAN LANJUTAN TINGKAT PERTAMA
SIBUNTUON, JL
KEC. DOLOK PARDAMEAN, 21163

SMP YPP, YAYASAN
KEGIATAN UTAMA:
JASA PENDIDIKAN LANJUTAN TINGKAT PERTAMA
SAIT BUTTU, JL
KEC. PEMATANG SIDAMANIK, 21171

SMP YPU BAH JAMBI, YAYASAN
KEGIATAN UTAMA:
JASA PENDIDIKAN LANJUTAN TINGKAT PERTAMA
BAH JAMBI, JL
KEC. JAWA MARAJA BAH JAMBI, 21102

SMP, YAYASAN
KEGIATAN UTAMA:
JASA PENDIDIKAN LANJUTAN TINGKAT PERTAMA
SM RAJA PEM BANDAR, JL
KEC. PEMATANG BANDAR

SMP, YAYASAN
KEGIATAN UTAMA:
JASA PENDIDIKAN LANJUTAN TINGKAT PERTAMA
BOSAR NAULI, JL
KEC. HATONDUHAN

SMP, YAYASAN
KEGIATAN UTAMA:
JASA PENDIDIKAN LANJUTAN TINGKAT PERTAMA
BANDAR JAWA, JL
KEC. JORLANG HATARAN, 21172

SMP.SWASTA HKBP BATU OPAT
KEGIATAN UTAMA:
JASA PENDIDIKAN LANJUTAN TINGKAT PERTAMA
ASAHAN BATU OPAT, JL
KEC. SIANTAR, 21151

SMP.SWASTA KARIA BHAKTI
KEGIATAN UTAMA:
JASA PENDIDIKAN LANJUTAN TINGKAT PERTAMA
BAHTONANG, JL
KEC. RAYA KAHEAN, 21156

SMP/MTS DHARMA PERTIWI
KEGIATAN UTAMA:
JASA PENDIDIKAN LANJUTAN TINGKAT PERTAMA
DUSUN II KEBUN SAYUR
KEC. SIDAMANIK

ALIYAH PERSIAPAN NEGERI UJUNG PADANG
KEGIATAN UTAMA:
JASA PENDIDIKAN LANJUTAN TINGKAT ATAS
DR HASANUL ARIFIN HARAHAP, JL
KEC. UJUNG PADANG, 21187

http://www.bps.go.id

SMA N 1 DOLOK BATU NANGGAR
KEGIATAN UTAMA:
JASA PENDIDIKAN LANJUTAN TINGKAT ATAS
SISINGAMARAJA NO. 1, JL
KEC. DOLOK BATU NANGGAR, 21155
0622.64062

SMA N 1 SIANTAR
KEGIATAN UTAMA:
JASA PENDIDIKAN LANJUTAN TINGKAT ATAS
MAHONI RAYA, JL
KEC. SIANTAR
0622.7551413

SMA NEG I SILIMA KUTA
KEGIATAN UTAMA:
JASA PENDIDIKAN LANJUTAN TINGKAT ATAS
PENDIDIKAN 56, JL
KEC. SILIMAKUTA, 21167

SMA NEGERI 1UJUNG PADANG
KEGIATAN UTAMA:
JASA PENDIDIKAN LANJUTAN TINGKAT ATAS
KARYAWAN CINTAJADI, JL
KEC. UJUNG PADANG, 21186

SMA NEGERI DOLOK PARDAMEAN
KEGIATAN UTAMA:
JASA PENDIDIKAN LANJUTAN TINGKAT ATAS
SIPINTU ANGIN, JL
KEC. DOLOK PARDAMEAN, 21163

SMA NEGERI I BANDAR, YAYASAN
KEGIATAN UTAMA:
JASA PENDIDIKAN LANJUTAN TINGKAT ATAS
KUALA TANJUNG, JL
KEC. BANDAR, 21184

SMA NEGERI I TANAH JAWA
KEGIATAN UTAMA:
JASA PENDIDIKAN LANJUTAN TINGKAT ATAS
SIDOMULYO I, JL
KEC. TANAH JAWA, 21181

SMA NEGERI PARAPAT
KEGIATAN UTAMA:
JASA PENDIDIKAN LANJUTAN TINGKAT ATAS
PENDIDIKAN, JL
KEC. GIRSANG SIPANGAN BOLON, 21174
0625.41469

SMA NEGERI SARIMATONDANG, YAYASAN
KEGIATAN UTAMA:
JASA PENDIDIKAN LANJUTAN TINGKAT ATAS
BESAR SARIMATONDANG, JL
KEC. SIDAMANIK

SMA.NEGERI
KEGIATAN UTAMA:
JASA PENDIDIKAN LANJUTAN TINGKAT ATAS
BANGUN RAYA, JL
KEC. RAYA KAHEAN, 21156

SMU NEGERI 2 BANDAR
KEGIATAN UTAMA:
JASA PENDIDIKAN LANJUTAN TINGKAT ATAS
PROTOKOL, JL
KEC. BANDAR, 21184

SMU NEGERI I PEMATANG RAYA
KEGIATAN UTAMA:
JASA PENDIDIKAN LANJUTAN TINGKAT ATAS
SUTOMO, JL
KEC. RAYA, 21162
0622.331147

SMEA NEGERI I J. KAHEAN
KEGIATAN UTAMA:
JASA PENDIDIKAN MENENGAH KEJURUAN
NAGORI TANI, JL
KEC. SILOU KAHEAN, 21157

SMK N 2 PEM SIANTAR
KEGIATAN UTAMA:
JASA PENDIDIKAN MENENGAH KEJURUAN
MEDAN HUTA I PURBASARI, JL
KEC. TAPIAN DOLOK

SMK NEGERI I RAYA
KEGIATAN UTAMA:
JASA PENDIDIKAN MENENGAH KEJURUAN
RAJAMIN PURBA 31, JL
KEC. RAYA, 21162
0622.331069
0622.331069

MADRASAH
KEGIATAN UTAMA:
JASA PENDIDIKAN MADRASAH ALIYAH
BLOK LEBE
KEC. PANEI

MADRASAH AL IKLAS, YAYASAN
KEGIATAN UTAMA:
JASA PENDIDIKAN TINGKAT MENENGAH ATAS
DUSUN PADAGON
KEC. SIANTAR, 94772

MADRASAH ALIYAH
KEGIATAN UTAMA:
JASA PENDIDIKAN TINGKAT MADRASAH ALIYAH
ASO-ASO 17A, JL
KEC. DOLOK BATU NANGGAR, 22531

MADRASAH ALIYAH
KEGIATAN UTAMA:
JASA PENDIDKAN SEKOLAH MENENGAH ATAS
SUJADI,JL
KEC. GUNUNG MALIGAS, 79184

MADRASAH ALIYAH ALKHARIA BANGUN, YAYASAN
KEGIATAN UTAMA:
JASA PENDIDIKAN TINGKAT MENENGAH ATAS
KP.DAMNAH SETAJAM, JL
KEC. GUNUNG MALELA, 29171

MADRASAH ALIYAH ALWASLIYAH HUTA I
KEGIATAN UTAMA:
JASA PENDIDIKAN TINGKAT MENENGAH ATAS
LOMPIO
KEC. BANDAR MASILAM

MADRASAH ALIYAH BINAUL IMAN, YAYASAN
KEGIATAN UTAMA:
JASA PENDIDIKAN MENENGAH ATAS
ANJANGSANA , JL
KEC. GUNUNG MALIGAS, 21151

MADRASAH ALIYAH, YAYASAN
KEGIATAN UTAMA:
JASA PENDIDIKAN MENENGAH ATAS SWASTA
KP PERENG
KEC. SILOU KAHEAN, 40385

MAN ISLAM TANAH JAWA
KEGIATAN UTAMA:
SEKOLAH TK,MTS,MAN,STM,PONDOK PESANTREN DAN PANTI ASUHAN
BENGKONG ALJABAR, JL
KEC. TANAH JAWA, 29455
0778.427230

MAS AL IKLAS BAH JAMBI
KEGIATAN UTAMA:
JASA PENDIDIKAN MENENGAH ATAS
BESAR BAH JAMBI, JL
KEC. JAWA MARAJA BAH JAMBI, 21182

MTS AL FAJAR, YAYASAN
KEGIATAN UTAMA:
JASA PENDIDIKAN TINGKAT MENENGAH ATAS
GLUGU
KEC. SIDAMANIK, 62277
0322.375306

PESANTREN AL- LUQMAN
KEGIATAN UTAMA:
JASA PENDIDIKAN TINGKAT MENENGAH ATAS
SILIWANGI 66 CIANJUR, JL
KEC. BANDAR HULUAN
0263.260551

PESANTREN BAITUSSALAM, YAYASAN
KEGIATAN UTAMA:
JASA PENDIDIKAN TINGKAT MADRASAH ALIYAH
HJ BADIAH BAGAN BATU, JL
KEC. BANDAR HULUAN, 28992
0765.51567

SLTA ALIYAH NURUL HIKMAH.DRS MARKIM, YAYASAN
KEGIATAN UTAMA:
JASA PENDIDIKAN MENENGAH ATAS
HUTA 7, JL
KEC. UJUNG PADANG, 21187

SLTA DARMA BUDI.J S, YAYASAN
KEGIATAN UTAMA:
JASA PENDIDIKAN TINGKAT MENENGAH ATAS
TAMEDAN
KEC. SIDAMANIK

SMA AL KAUTSAL MODREN, YAYASAN
KEGIATAN UTAMA:
JASA PENDIDIKAN MENENGAH ATAS
SULTAN HASANUDIN,JL
KEC. PANEI, 86111

SMA AL-WASHLIYAH, YAYASAN
KEGIATAN UTAMA:
JASA PENDIDIKAN TINGKAT MENENGAH ATAS
THAMRIN, JL
KEC. BANDAR HULUAN, 20512

SMA ASISI
KEGIATAN UTAMA:
JASA PENDIDIKAN TINGKAT MENENGAH ATAS
KOL ATMO NO 450, JL
KEC. SIANTAR
0711.351473

SMA AZUSAN, YAYASAN
KEGIATAN UTAMA:
JASA PENDIDIKAN LANJUTAN TINGKAT ATAS
DUSUN 02 SEI BALAI
KEC. BANDAR, 21252

SMA BERDIKARI, YAYASAN
KEGIATAN UTAMA:
JASA PENDIDIKAN TINGKAT MENENGAH ATAS
SAMPING PASAR INPRES, JL
KEC. BANDAR, 26181

SMA BINA GUNA, YAYASAN
KEGIATAN UTAMA:
PENDIDIKAN TINGKAT MENENGAH DAN ATAS
IR JUANDA
KEC. TANAH JAWA, 63478

http://www.bps.go.id

SMA BUDI UTOMO, YAYASAN
KEGIATAN UTAMA:
JASA PENDIDIKAN TINGKAT MENENGAH ATAS
DSN 1
KEC. BANDAR HULUAN, 21258

SMA BUKIT CAHAYA
KEGIATAN UTAMA:
JASA PENDIDIKAN MENENGAH ATAS
PADON SD.SARI
KEC. PANOMBEIAN PANEI, 55562

SMA HKBP
KEGIATAN UTAMA:
SEKOLAH ALIYAH
PUTAT
KEC. DOLOK BATU NANGGAR, 67272

SMA HKBP, YAYASAN
KEGIATAN UTAMA:
JASA PENDIDIKAN TINGKAT MENENGAH ATAS
DS BANGSRI PORONG
KEC. HUTA BAYU RAJA, 67258

SMA MUHAMMADIYAH
KEGIATAN UTAMA:
JASA PENDIDIKAN TINGKAT MENENGAH ATAS
A YANI,JL
KEC. DOLOK BATU NANGGAR

SMA PEMDA, YAYASAN
KEGIATAN UTAMA:
JASA PENDIDIKAN MENENGAH ATAS SWASTA
HAMKA, JL
KEC. HUTA BAYU RAJA
0751.7050475

SMA PGRI 29, YAYASAN
KEGIATAN UTAMA:
JASA PENDIDIKAN TINGKAT MENENGAH ATAS
CIPAGALO GIRANG 42, JL
KEC. SIANTAR, 40286

SMA SATRYA BUDI
KEGIATAN UTAMA:
JASA PENDIDKAN SEKOLAH MENENGAH ATAS
PINANG BARIS NO.41, JL
KEC. BANDAR, 20127
0618.460390

SMA SATRYA BUDI, YAYASAN
KEGIATAN UTAMA:
JASA PENDIDIKAN TINGKAT MENENGAH ATAS
JEND A.YANI NO 400, JL
KEC. GUNUNG MALIGAS, 21131
0622.21104
0622.22902

SMA SW CR DINYHOVEN , YAYASAN
KEGIATAN UTAMA:
JASA PENDIDIKAN MENENGAH ATAS
MELANTHON SIREGAR 102 BLK, JL
KEC. SILIMAKUTA, 21127
0622.25534

SMA SWASTA ASSISI, YAYASAN
KEGIATAN UTAMA:
JASA PENDIDIKAN MENENGAH ATAS
1001, JL
KEC. SIANTAR, 24552

SMA SWASTA ISLAM PROYEK UISU, YAYASAN
KEGIATAN UTAMA:
JASA PENDIDIKAN TINGKAT MENENGAH ATAS
BATUNADUA, JL
KEC. SIANTAR, 22472

SMA SWASTA SINAR SURYA, YAYASAN
KEGIATAN UTAMA:
JASA PENDIDKAN SEKOLAH MENENGAH ATAS
TARAHOSO, JL
KEC. SIANTAR

SMA SWASTA SMA DHARMA BAKTI, YAYASAN
KEGIATAN UTAMA:
JASA PENDIDIKAN LANJUTAN TINGKAT ATAS
JATI ADABIAH, JL
KEC. TANAH JAWA
0751.26727

SMA TAMAN SISWA BAH JAMBI, YAYASAN
KEGIATAN UTAMA:
JASA PENDIDIKAN SMU PEMERINTAH
SUROYO 8, JL
KEC. JAWA MARAJA BAH JAMBI, 67277
0335.423073

SMA TELADAN, YAYASAN
KEGIATAN UTAMA:
MENYELENGGARAKAN PENDIDIKAN SMA
RE. MARTADINATA, JL
KEC. GUNUNG MALELA, 40115
0022.4261469

SMA TUNAS HARAPAH, YAYASAN
KEGIATAN UTAMA:
JASA PENDIDIKAN MENENGAH ATAS SWASTA
SWASTA 2 NO 7, JL
KEC. UJUNG PADANG

SMP+SMA (YASPEN), YAYASAN
KEGIATAN UTAMA:
JASA PENDIDIKAN TINGKAT MENENGAH ATAS
DUSUN ABDI GUNA KARANG REJO
KEC. PEMATANG BANDAR, 20851

SMU MAP
KEGIATAN UTAMA:
PENDIDIKAN MENENGAH ATAS
WIL II JL RAYA SILEBU
KEC. DOLOK BATU NANGGAR, 45557
0232.613920

SMU MUHAMMAD DIYAH
KEGIATAN UTAMA:
JASA PENDIDIKAN MENENGAH ATAS
DS GN LIWAT DUSU 4
KEC. DOLOK BATU NANGGAR, 32155

SMU SW ALWASHLIYAH, YAYASAN
KEGIATAN UTAMA:
JASA PENDIDKAN SEKOLAH MENENGAH ATAS
WAIWERANG
KEC. DOLOK BATU NANGGAR, 86261
0383.24130

PEMBAHARUAN, YAYASAN
KEGIATAN UTAMA:
JASA PENDIDIKAN TINGKAT MENENGAH ATAS
KMP JAWA LAUT TAWAR, JL
KEC. SIANTAR

PENDIDIKAN PRAMA ARINA, YAYASAN
KEGIATAN UTAMA:
JASA PENDIDIKAN MENENGAH ATAS SWASTA
PASAR II, JL
KEC. BANDAR HULUAN, 21156

PENDIDIKAN SATRYA BUDI, YAYASAN
KEGIATAN UTAMA:
JASA PENDIDKAN SEKOLAH MENENGAH ATAS
HUTA II SEDERHANA, JL
KEC. BANDAR, 21184
0622.96261
Satrya Budi.1957.yahoo.com

PENDIDIKAN SATRYA BUDI, YAYASAN
KEGIATAN UTAMA:
JASA PENDIDKAN SEKOLAH MENENGAH ATAS
K REJO, JL
KEC. GUNUNG MALIGAS, 21151

SEKOLAH M A AL-WASLIYAH, YAYASAN
KEGIATAN UTAMA:
JASA PENDIDIKAN MENENGAH ATAS
KARTINI / BIOSKOP, JL
KEC. BANDAR, 21184
0622.96803

SEKOLAH NUSANTARA
KEGIATAN UTAMA:
JASA PENDIDIKAN MENENGAH ATAS
HUTA I SAHKUDA BAYU PASAR TENGAH, JL
KEC. GUNUNG MALELA, 21153

SEKOLAH SMK AL-WASLIYAH II
KEGIATAN UTAMA:
JASA PENDIDIKAN MENENGAH ATAS
STADION, JL
KEC. BANDAR, 21184

SMEA STM BERDIKARI, YAYASAN
KEGIATAN UTAMA:
JASA PENDIDIKAN MENENGAH ATAS
KUALA TANJUNG, JL
KEC. BANDAR, 21184
0622.96763

SMEA TELADAN
KEGIATAN UTAMA:
PROSES BELAJAR MENGAJAR JASA PENDIDIKAN MENENGAH KEJURUAN SWASTA
PARLUASAN BALATA, JL
KEC. JORLANG HATARAN, 21172

SMK ABDI SEJATI
KEGIATAN UTAMA:
JASA PENDIDIKAN TINGKAT MENENGAH KEJURUAN
RAMBUING SUSU, JL
KEC. PEMATANG BANDAR

SMK BANDAR JAWA, YAYASAN
KEGIATAN UTAMA:
PENDIDIKAN MENENGAH ATAS
BANDAR JAWA, JL
KEC. BANDAR

SMK CITRA, YAYASAN
KEGIATAN UTAMA:
JASA PENDIDIKAN MENENGAH KEJURUAN
ASAHAN HUTA MAWAR, JL
KEC. SIANTAR, 21151

SMK SINAR SURYA, YAYASAN
KEGIATAN UTAMA:
JASA PENDIDIKAN TINGKAT MENENGAH ATAS
MAHONI RAYA UJUNG, JL
KEC. SIANTAR

SMK SW ALWASHLIYAH, YAYASAN
KEGIATAN UTAMA:
JASA PENDIDIKAN MENENGAH ATAS
RAJAMIN PURBA, JL
KEC. DOLOK BATU NANGGAR, 21155

http://www.bps.go.id

SMK SWASTA GKPS I RAYA, YAYASAN
KEGIATAN UTAMA:
JASA PENDIDIKAN MENENGAH ATAS
PDT.J.WISMAR, JL
KEC. RAYA, 21162
0622.331156
0622.331127

SMK TAMAN PENDIDIKAN ISLAM, YAYASAN
KEGIATAN UTAMA:
JASA PENDIDIKAN MENENGAH KEJURUAN SWASTA
SARIMATONDANG, JL
KEC. SIDAMANIK

SMK TUNAS JAYA, YAYASAN
KEGIATAN UTAMA:
JASA PENDIDIKAN MENENGAH ATAS
TANAH JAWA, JL
KEC. TANAH JAWA, 21181

SMK WIYATA MANDALA
KEGIATAN UTAMA:
JASA PENDIDIKAN MENENGAH ATAS
WIYATA MANDALA, JL
KEC. DOLOK BATU NANGGAR, 21155

KABUPATEN DAIRI

MTS N SIDIKALANG
KEGIATAN UTAMA:
JASA PENDIDIKAN LANJUTAN TINGKAT PERTAMA KEAGAMAAN
BATU KAPUR, JL
KEC. SIDIKALANG

SLTP NEG NO 4
KEGIATAN UTAMA:
JASA PENDIDIKAN LANJUTAN TINGKAT PERTAMA
NGKASAH, JL
KEC. SUMBUL, 22281

SLTP SOLUKARYA, YAYASAN
KEGIATAN UTAMA:
JASA PENDIDIKAN LANJUTAN TINGKAT PERTAMA
KENTARA, JL
KEC. LAE PARIRA, 22262

SLTP SWASTA LINGGA TEMBA
KEGIATAN UTAMA:
JASA PENDIDIKAN LANJUTAN TINGKAT PERTAMA
DUSUN TEMBA
KEC. PEGAGAN HILIR

SLTPN 3
KEGIATAN UTAMA:
JASA PENDIDIKAN LANJUTAN TINGKAT PERTAMA
PRAMUKA 01, JL
KEC. SIDIKALANG

SMP 1 SIEMPAT NEMPU HILIR
KEGIATAN UTAMA:
JASA PENDIDIKAN LANJUTAN TINGKAT PERTAMA
PARDAMEAN, JL
KEC. SIEMPAT NEMPU HILIR, 22263

SMP BANGUN , YAYASAN
KEGIATAN UTAMA:
JASA PENDIDIKAN LANJUTAN TINGKAT PERTAMA
BANGUN , JL
KEC. PARBULUAN, 22282

SMP BHAKTI PAROPO/HERAWATI , YAYASAN
KEGIATAN UTAMA:
JASA PENDIDIKAN LANJUTAN TINGKAT PERTAMA
LUMBAN SIDABUTAR, JL
KEC. SILAHISABUNGAN

SMP N. 1 SILIMA PUNGGA-PUNGGA
KEGIATAN UTAMA:
JASA PENDIDIKAN LANJUTAN TINGKAT PERTAMA
GEREJA NO 74 PARONGIL, JL
KEC. SILIMA PUNGGA-PUNGGA, 22262

SMP N.2 TIGALINGGA
KEGIATAN UTAMA:
JASA PENDIDIKAN LANJUTAN TINGKAT PERTAMA
LAE SALAK, JL
KEC. TIGA LINGGA, 22252

SMP NEG 1 SIDIKALANG
KEGIATAN UTAMA:
JASA PENDIDIKAN LANJUTAN TINGKAT PERTAMA
KH DEWANTARA, JL
KEC. SIDIKALANG

SMP NEG 2 SIDIKALANG
KEGIATAN UTAMA:
JASA PENDIDIKAN LANJUTAN TINGKAT PERTAMA
KH DEWANTARA NO, JL
KEC. SIDIKALANG

SMP NEG SUMBUL
KEGIATAN UTAMA:
JASA PENDIDIKAN LANJUTAN TINGKAT PERTAMA
SM RAJA NO 247 SUMBUL, JL
KEC. SUMBUL, 22281

SMP NEGERI 1
KEGIATAN UTAMA:
JASA PENDIDIKAN LANJUTAN TINGKAT PERTAMA
BARISAN TIGOR, JL
KEC. TIGA LINGGA, 22252
0627.7436146

SMP NEGERI 2
KEGIATAN UTAMA:
JASA PENDIDIKAN LANJUTAN TINGKAT PERTAMA
WALDEMAR BAKO 103, JL
KEC. LAE PARIRA, 22262

SMP NEGERI 2 SIEMPAT NEMPU
KEGIATAN UTAMA:
JASA PENDIDIKAN LANJUTAN TINGKAT PERTAMA
KANOPAN, JL
KEC. SIEMPAT NEMPU, 22261

SMP NEGERI 2 SOPO BUTAR
KEGIATAN UTAMA:
JASA PENDIDIKAN LANJUTAN TINGKAT PERTAMA
SOPO BUTAR, JL
KEC. SIEMPAT NEMPU HILIR, 22263

SMP NEGERI 2 SUMBUL
KEGIATAN UTAMA:
JASA PENDIDIKAN LANJUTAN TINGKAT PERTAMA
DUSUN I TANJUNG BERINGIN
KEC. SUMBUL, 22281

SMP NEGERI 3 SIHORBO
KEGIATAN UTAMA:
JASA PENDIDIKAN LANJUTAN TINGKAT PERTAMA
DUSUN I SIHORBO
KEC. SIEMPAT NEMPU, 22261

SMP NEGERI 4 SIDIKALANG
KEGIATAN UTAMA:
JASA PENDIDIKAN LANJUTAN TINGKAT PERTAMA
PANGIRINGAN , JL
KEC. PARBULUAN, 22282

SMP NEGERI I BUNTU RAJA
KEGIATAN UTAMA:
JASA PENDIDIKAN LANJUTAN TINGKAT PERTAMA
ADIAN NANGKA NO. 65 BUNTU RAJA, JL
KEC. SIEMPAT NEMPU, 22261

SMP NEGRI
KEGIATAN UTAMA:
JASA PENDIDIKAN LANJUTAN TINGKAT PERTAMA
TANAH PINEM, JL
KEC. TANAH PINEM, 22253

SMP NEGRI
KEGIATAN UTAMA:
JASA PENDIDIKAN LANJUTAN TINGKAT PERTAMA
KUTA BULUH MARGA SILIMA, JL
KEC. TANAH PINEM, 22253

SMPN 1 TIGABARU
KEGIATAN UTAMA:
JASA PENDIDIKAN LANJUTAN TINGKAT PERTAMA
SM. RAJA/USAHA GILINGAN KOPI, JL
KEC. PEGAGAN HILIR, 22283

SMPN 5 BERAMPU
KEGIATAN UTAMA:
JASA PENDIDIKAN LANJUTAN TINGKAT PERTAMA
PARONGIL, JL
KEC. BERAMPU

SMPN. 1SI EMPAT NEMPU HULU NO. 201070510886
KEGIATAN UTAMA:
JASA PENDIDIKAN LANJUTAN TINGKAT PERTAMA
DUSUN I BAKAL JULU
KEC. SIEMPAT NEMPU HULU, 22251

MTS PESANTREN SIDIKALANG DAIRI, YAYASAN
KEGIATAN UTAMA:
JASA PENDIDIKAN LANJUTAN TINGKAT PERTAMA KEAGAMAAN
RUNDING, JL
KEC. SIDIKALANG, 22251

SLTP HKBP, YAYASAN
KEGIATAN UTAMA:
JASA PENDIDIKAN LANJUTAN TINGKAT PERTAMA
GEREJA NO 1, JL
KEC. SIDIKALANG

SLTP PENDIDIKAN/ BUJUR KARO-KARO, YAYASAN
KEGIATAN UTAMA:
JASA PENDIDIKAN LANJUTAN TINGKAT PERTAMA
SUMBUL KARO, JL
KEC. TIGA LINGGA, 22252

SLTP SAULUS
KEGIATAN UTAMA:
JASA PENDIDIKAN LANJUTAN TINGKAT PERTAMA
DOLOK NAULI, JL
KEC. SIEMPAT NEMPU, 22261

SMP ABDI RAKYAT DAIRI, YAYASAN
KEGIATAN UTAMA:
JASA PENDIDIKAN LANJUTAN TINGKAT PERTAMA
BATU GANDA PANGGURUAN, JL
KEC. SUMBUL, 22281

SMP ADVEN SUMBUL , YAYASAN
KEGIATAN UTAMA:
JASA PENDIDIKAN LANJUTAN TINGKAT PERTAMA
PELITA ATAS NO 53, JL
KEC. SUMBUL, 22281

SMP ADVENT
KEGIATAN UTAMA:
JASA PENDIDIKAN LANJUTAN TINGKAT PERTAMA
PULO GUNDUR, JL
KEC. TIGA LINGGA, 22252

http://sv.bps.go.id

SMP BUKIT CAHAYA, YAYASAN
KEGIATAN UTAMA:
JASA PENDIDIKAN LANJUTAN TINGKAT PERTAMA
MAKMUR 10, JL
KEC. SIDIKALANG

SMP BUKIT CAHAYA, YAYASAN
KEGIATAN UTAMA:
JASA PENDIDIKAN LANJUTAN TINGKAT PERTAMA
HUTA MANIK, JL
KEC. SUMBUL, 22281

SMP MUHAMADIAH 51, YAYASAN
KEGIATAN UTAMA:
JASA PENDIDIKAN LANJUTAN TINGKAT PERTAMA
KEC. SIDIKALANG

SMP NUSANTARA, YAYASAN
KEGIATAN UTAMA:
JASA PENDIDIKAN LANJUTAN TINGKAT PERTAMA
TANJUNG SELAMAT, JL
KEC. TIGA LINGGA, 22252

SMP PARULIAN 6 BALNA, YAYASAN
KEGIATAN UTAMA:
JASA PENDIDIKAN LANJUTAN TINGKAT PERTAMA
HUTA JUHAR, JL
KEC. SUMBUL, 22281

SMP PERGURUAN NASIONAL, YAYASAN
KEGIATAN UTAMA:
JASA PENDIDIKAN LANJUTAN TINGKAT PERTAMA
FL TOBING 42-44, JL
KEC. SIDIKALANG

SMP SAUT SAROHA SIGALINGGING , YAYASAN
KEGIATAN UTAMA:
JASA PENDIDIKAN LANJUTAN TINGKAT PERTAMA
SIGALINGGING , JL
KEC. PARBULUAN, 22282

SMP SWASTA ADVENT , YAYASAN
KEGIATAN UTAMA:
JASA PENDIDIKAN LANJUTAN TINGKAT PERTAMA
LUMBAN GAMBIRI, JL
KEC. PARBULUAN, 22282

SMP SWASTA AMPERA
KEGIATAN UTAMA:
JASA PENDIDIKAN LANJUTAN TINGKAT PERTAMA
PARDOMUAN, JL
KEC. SIEMPAT NEMPU HILIR, 22263

SMP SWASTA MASYARAKAT SESMPUNG, YAYASAN
KEGIATAN UTAMA:
JASA PENDIDIKAN LANJUTAN TINGKAT PERTAMA
PERLUASAN DUSUN 1, JL
KEC. LAE PARIRA, 22212

SMP SWASTA PARBULUAN
KEGIATAN UTAMA:
JASA PENDIDIKAN LANJUTAN TINGKAT PERTAMA
PARBULUAN I, JL
KEC. PARBULUAN, 22282

SMP SWASTA, YAYASAN
KEGIATAN UTAMA:
JASA PENDIDIKAN LANJUTAN TINGKAT PERTAMA
MARGA SILIMA NO 18, JL
KEC. SIDIKALANG, 22212
0627.21421

MADRASAH ALIAH NEGERI SIDIKALANG
KEGIATAN UTAMA:
JASA PENDIDIKAN LANJUTAN TINGKAT ATAS
SM RAJA, JL
KEC. SIDIKALANG, 22211

SMA N 1 PARBULUAN
KEGIATAN UTAMA:
JASA PENDIDIKAN LANJUTAN TINGKAT ATAS
SIGALINGING, JL
KEC. PARBULUAN, 22282

SMA NEG 1 SIDIKALANG
KEGIATAN UTAMA:
JASA PENDIDIKAN LANJUTAN TINGKAT ATAS
OLAH RAGA , JL
KEC. SIDIKALANG

SMA NEG. 1 SIEMPAT NEMPU HULU
KEGIATAN UTAMA:
JASA PENDIDIKAN LANJUTAN TINGKAT ATAS
SILUMBOYAH KM. 11, JL
KEC. SIEMPAT NEMPU HULU

SMA NEGEI 1 SIEMPAT NEMPU
KEGIATAN UTAMA:
JASA PENDIDIKAN LANJUTAN TINGKAT ATAS
DUSUN IV ADIAN NANGKA I
KEC. SIEMPAT NEMPU, 22264

SMA NEGERI PARONGIL
KEGIATAN UTAMA:
JASA PENDIDIKAN LANJUTAN TINGKAT ATAS
AMPI, JL
KEC. SILIMA PUNGGA-PUNGGA, 22262

SMA NEGERI SUMBUL
KEGIATAN UTAMA:
JASA PENDIDIKAN LANJUTAN TINGKAT ATAS
SM RAJA, JL
KEC. SUMBUL, 22281

SMA NEGERI TIGA BARU
KEGIATAN UTAMA:
JASA PENDIDIKAN LANJUTAN TINGKAT ATAS
TIGABARU, JL
KEC. PEGAGAN HILIR

SMA NEGERI TIGALINGGA
KEGIATAN UTAMA:
JASA PENDIDIKAN LANJUTAN TINGKAT ATAS
HUTA KELEP, JL
KEC. TIGA LINGGA, 22252

SMA NEGRI I TANAH PINEM
KEGIATAN UTAMA:
JASA PENDIDIKAN LANJUTAN TINGKAT ATAS
KUTA BULUH MARGA SILIMA, JL
KEC. TANAH PINEM, 22253

SLTA PARULIAN BALNA, YAYASAN
KEGIATAN UTAMA:
SEKOLAH LANJUTAN TINGKAT ATAS
DSN SIDOMULYO
KEC. SUMBUL, 64174

SMA 1 FILIAL SIEMPAT NEMPU HILIR
KEGIATAN UTAMA:
JASA PENDIDIKAN TINGKAT MENENGAH ATAS
KH MASMANSYUR , JL
KEC. SIEMPAT NEMPU HILIR, 17112

SMA ABDI RAKYAT DAIRI, YAYASAN
KEGIATAN UTAMA:
JASA PENDIDIKAN TINGKAT MENENGAH ATAS
MANYAR JAYA NO 75, JL
KEC. SUMBUL, 60778
037.5734676

SMA BUKIT CAHAYA, YAYASAN
KEGIATAN UTAMA:
PENDIDIKAN MENENGAH ATAS
JAMIN GINTING, JL
KEC. SUMBUL

SMA BUKIT CAHAYA, YAYASAN
KEGIATAN UTAMA:
JASA PENDIDIKAN MENENGAH ATAS SWASTA
TIMOR NO 34, JL
KEC. SIDIKALANG

SMA KUSUMA YAYASAN
KEGIATAN UTAMA:
JASA PENDIDIKAN LANJUTAN TINGKAT ATAS
SARANI MATANI
KEC. TIGA LINGGA, 95351

SMA NUSANTARA, YAYASAN
KEGIATAN UTAMA:
JASA PENDIDIKAN TINGKAT MENENGAH ATAS
PESANTREN, JL
KEC. TIGA LINGGA

SMP HKBP
KEGIATAN UTAMA:
JASA PENDIDIKAN MENENGAH ATAS
NAITAKA ENAROTALI
KEC. SIDIKALANG

SMU ADVEN SUMBUL , YAYASAN
KEGIATAN UTAMA:
JASA PENDIDIKAN TINGKAT MENENGAH ATAS
KAUMAN TIMUR, JL
KEC. SUMBUL, 26353

SMU SWASTA RISMSDUMA, YAYASAN
KEGIATAN UTAMA:
JASA PENDIDIKAN SEKOLAH MENENGAH UMUM
K H DAHLAN , JL
KEC. SUMBUL, 21412

SMK 01 YP. BUKIT CAHAYA, YAYASAN
KEGIATAN UTAMA:
JASA PENDIDIKAN TINGKAT MENENGAH ATAS
MAKMUR, JL
KEC. SIDIKALANG

SMK 02, YAYASAN
KEGIATAN UTAMA:
JASA PENDIDIKAN TINGKAT MENENGAH ATAS
MAKMUR 10, JL
KEC. SIDIKALANG

SMK ADVEN SUMBUL , YAYASAN
KEGIATAN UTAMA:
PENDIDIKAN KEJURUAN
PELITA ATAS NO 53, JL
KEC. SUMBUL, 22281

SMK HKBP SIDIKALANG
KEGIATAN UTAMA:
SEKOLAH PENDIDIKAN SMK HKBP SIDIKALANG
GEREJA NO 1, JL
KEC. SIDIKALANG

SMK PARIWISATA
KEGIATAN UTAMA:
JASA PENDIDIKAN TINGKAT MENENGAH ATAS
SM RAJA 122, JL
KEC. SIDIKALANG

SMK RISMADUMA, YAYASAN
KEGIATAN UTAMA:
JASA PENDIDIKAN TINGKAT MENENGAH ATAS
DUSUN III
KEC. SUMBUL, 22281

http://www.bps.go.id

SMK TEKNIK , YAYASAN
KEGIATAN UTAMA:
JASA PENDIDIKAN TINGKAT MENENGAH ATAS
PELITA 14, JL
KEC. SIDIKALANG

KABUPATEN KARO

MADRASAH TSANAWIAH NEGERI
KEGIATAN UTAMA:
JASA PENDIDIKAN LANJUTAN TINGKAT PERTAMA KEAGAMAAN
SAMURA, JL
KEC. KABANJAHE, 22151

SLTP NEG . 3 BARUSJAHE
KEGIATAN UTAMA:
JASA PENDIDIKAN LANJUTAN TINGKAT PERTAMA
SUKANALU, JL
KEC. BARUSJAHE, 22172

SLTP NEG 3 JUHAR
KEGIATAN UTAMA:
JASA PENDIDIKAN LANJUTAN TINGKAT PERTAMA
KERIAHEN-, JL
KEC. JUHAR, 22163

SLTP NEGERI 3 TIGA PANAH
KEGIATAN UTAMA:
JASA PENDIDIKAN LANJUTAN TINGKAT PERTAMA
DESA SINGA
KEC. TIGAPANAH, 22171

SLTP NEGERI 4 SIMPANG EMPAT
KEGIATAN UTAMA:
JASA PENDIDIKAN LANJUTAN TINGKAT PERTAMA
DESA SIGARANG GARANG
KEC. SIMPANG EMPAT, 22153

SLTPN 1 KABANJAHE
KEGIATAN UTAMA:
JASA PENDIDIKAN LANJUTAN TINGKAT PERTAMA
JAMIN GINTING NO.60, JL
KEC. KABANJAHE, 22151
0628.20456

SLTPN. 1 BARUS JAHE
KEGIATAN UTAMA:
JASA PENDIDIKAN LANJUTAN TINGKAT PERTAMA
SUKA JULU, JL
KEC. BARUSJAHE, 22172
0628.7353150

SMP .N. TIGA PANAH
KEGIATAN UTAMA:
JASA PENDIDIKAN LANJUTAN TINGKAT PERTAMA
DESA SUKA DAME
KEC. TIGAPANAH, 22171

SMP NEG NO.1 JUHAR
KEGIATAN UTAMA:
JASA PENDIDIKAN LANJUTAN TINGKAT PERTAMA
JUHAR/INPRES, JL
KEC. JUHAR, 22163

SMP NEGERI
KEGIATAN UTAMA:
JASA PENDIDIKAN LANJUTAN TINGKAT PERTAMA
SINAMAN, JL
KEC. BARUSJAHE, 22171

SMP NEGERI
KEGIATAN UTAMA:
JASA PENDIDIKAN LANJUTAN TINGKAT PERTAMA
TIGA BINANGA, JL
KEC. TIGA BINANGA, 22162

SMP NEGERI 2
KEGIATAN UTAMA:
JASA PENDIDIKAN LANJUTAN TINGKAT PERTAMA
GUNDALING NO.2, JL
KEC. BERASTAGI

SMP NEGERI 2 KABANJAHE
KEGIATAN UTAMA:
JASA PENDIDIKAN LANJUTAN TINGKAT PERTAMA
JAMNIN GINTING, JL
KEC. KABANJAHE, 22151
0628.20335

SMP NEGERI 2 MARDINGDING
KEGIATAN UTAMA:
JASA PENDIDIKAN LANJUTAN TINGKAT PERTAMA
MARDINGDING, JL
KEC. MARDINDING, 22165

SMP NEGERI 2 PAYUNG -GURUSINGA-
KEGIATAN UTAMA:
JASA PENDIDIKAN LANJUTAN TINGKAT PERTAMA
□KUTA BULUH TIGANDERKET, JL
KEC. PAYUNG, 22154

SMP NEGERI 2 TIGA PANAH
KEGIATAN UTAMA:
JASA PENDIDIKAN LANJUTAN TINGKAT PERTAMA
DESA SUKA
KEC. TIGAPANAH, 22171

SMP NEGERI 3 MARDINDING
KEGIATAN UTAMA:
JASA PENDIDIKAN LANJUTAN TINGKAT PERTAMA
DESA LAU SOLU
KEC. MARDINDING, 22165

SMP NEGERI I
KEGIATAN UTAMA:
JASA PENDIDIKAN LANJUTAN TINGKAT PERTAMA
PERWIRA NO.157, JL
KEC. BERASTAGI

SMP NEGERI I MARDINGDING
KEGIATAN UTAMA:
JASA PENDIDIKAN LANJUTAN TINGKAT PERTAMA
LAU PAKAM, JL
KEC. MARDINDING

SMP NEGERI II MARDINGDING
KEGIATAN UTAMA:
JASA PENDIDIKAN LANJUTAN TINGKAT PERTAMA
BANDAR PURBA, JL
KEC. MARDINDING, 22165

SMP NEGERI MEREK
KEGIATAN UTAMA:
JASA PENDIDIKAN LANJUTAN TINGKAT PERTAMA
DESA MEREK
KEC. MEREK, 22173

SMP NEGERI SIMP. 4
KEGIATAN UTAMA:
JASA PENDIDIKAN LANJUTAN TINGKAT PERTAMA
TIGA SERANGKAI, JL
KEC. SIMPANG EMPAT, 22153

SMP NEGERI SIMPANG EMPAT
KEGIATAN UTAMA:
JASA PENDIDIKAN LANJUTAN TINGKAT PERTAMA
NDOKUM SIROGA, JL
KEC. SIMPANG EMPAT, 22153

SMP NERGERI 2 JUHAR
KEGIATAN UTAMA:
JASA PENDIDIKAN LANJUTAN TINGKAT PERTAMA
TIGASEMPAT, JL
KEC. JUHAR, 22163

SMPN 1 KUTA BULUH
KEGIATAN UTAMA:
JASA PENDIDIKAN LANJUTAN TINGKAT PERTAMA
KUTA BULUH, JL
KEC. KUTA BULUH, 22155

SMPN I PAYUNG
KEGIATAN UTAMA:
JASA PENDIDIKAN LANJUTAN TINGKAT PERTAMA
BATU KARANG, JL
KEC. PAYUNG, 22154

SMPN MUNTHE
KEGIATAN UTAMA:
JASA PENDIDIKAN LANJUTAN TINGKAT PERTAMA
MUNTHE, JL
KEC. MUNTE, 22161

SMPN UJUNG DELENG
KEGIATAN UTAMA:
JASA PENDIDIKAN LANJUTAN TINGKAT PERTAMA
UJUNG DELENG, JL
KEC. KUTA BULUH, 22155

MTS AL AROMAH, YAYASAN
KEGIATAN UTAMA:
JASA PENDIDIKAN LANJUTAN TINGKAT PERTAMA KEAGAMAAN
TEKNOL, JL
KEC. BERASTAGI, 22156

MTS SIRAJULHUDA, YAYASAN
KEGIATAN UTAMA:
JASA PENDIDIKAN LANJUTAN TINGKAT PERTAMA KEAGAMAAN
MESJID, JL
KEC. TIGA BINANGA, 22162
0628.410088

MTS SW ADDINUWANNAJAH, YAYASAN
KEGIATAN UTAMA:
JASA PENDIDIKAN LANJUTAN TINGKAT PERTAMA KEAGAMAAN
PERBULAN, JL
KEC. LAUBALENG

MTS SWASTA ALKAROMAH, YAYASAN
KEGIATAN UTAMA:
JASA PENDIDIKAN LANJUTAN TINGKAT PERTAMA KEAGAMAAN
GG PONPES, JL
KEC. BERASTAGI, 22156

MTS. SN. KABANJAHE
KEGIATAN UTAMA:
JASA PENDIDIKAN LANJUTAN TINGKAT PERTAMA KEAGAMAAN
SAMURA, JL
KEC. KABANJAHE, 22112
0628.22075

S,P SW MUSYAWARAH, YAYASAN
KEGIATAN UTAMA:
JASA PENDIDIKAN LANJUTAN TINGKAT PERTAMA
PERBULAN, JL
KEC. LAUBALENG, 22164

SEKOLAH ADVEN, YAYASAN
KEGIATAN UTAMA:
JASA PENDIDIKAN LANJUTAN TINGKAT PERTAMA
DESA BARUS JULU
KEC. BARUSJAHE, 22172

SLTP SWASTA, YAYASAN
KEGIATAN UTAMA:
JASA PENDIDIKAN LANJUTAN TINGKAT PERTAMA
SUMBUL, JL
KEC. KABANJAHE, 22114

http://www.bps.go.id

SLTP TRINITY, YAYASAN
KEGIATAN UTAMA:
JASA PENDIDIKAN LANJUTAN TINGKAT PERTAMA
UDARA GG TAMBA 109, JL
KEC. BERASTAGI, 22156

SMP BERSAMA, YAYASAN
KEGIATAN UTAMA:
JASA PENDIDIKAN LANJUTAN TINGKAT PERTAMA
UJUNG AJI, JL
KEC. BERASTAGI

SMP BUDI MURNI DS PINTU ANGIN, YAYASAN
KEGIATAN UTAMA:
JASA PENDIDIKAN LANJUTAN TINGKAT PERTAMA
DS PINTU ANGIN
KEC. LAUBALENG, 22164

SMP JOHANNES, YAYASAN
KEGIATAN UTAMA:
JASA PENDIDIKAN LANJUTAN TINGKAT PERTAMA
DESA TONGGING
KEC. MEREK, 22173

SMP KARYA, YAYASAN
KEGIATAN UTAMA:
JASA PENDIDIKAN LANJUTAN TINGKAT PERTAMA
DESA TONGGING
KEC. MEREK, 22173

SMP MASEHI, YAYASAN
KEGIATAN UTAMA:
JASA PENDIDIKAN LANJUTAN TINGKAT PERTAMA
MERDEKA NO.119, JL
KEC. BERASTAGI

SMP RK BUDI MURNI LAU BALENG, YAYASAN
KEGIATAN UTAMA:
JASA PENDIDIKAN LANJUTAN TINGKAT PERTAMA
LAU BALENG, JL
KEC. LAUBALENG, 22164

SMP RK SINT KAVERIUS, YAYASAN
KEGIATAN UTAMA:
JASA PENDIDIKAN LANJUTAN TINGKAT PERTAMA
KATEPUL 2,JL
KEC. KABANJAHE, 22112
0628.20870

SMP SANTA MARIA, YAYASAN
KEGIATAN UTAMA:
JASA PENDIDIKAN LANJUTAN TINGKAT PERTAMA
GANG GARUDA, JL
KEC. KABANJAHE
0628.70002426

SMP SILPER , YAYASAN
KEGIATAN UTAMA:
JASA PENDIDIKAN LANJUTAN TINGKAT PERTAMA
LAU BALENG, JL
KEC. LAUBALENG, 22164

SMP SWASTA
KEGIATAN UTAMA:
JASA PENDIDIKAN LANJUTAN TINGKAT PERTAMA
DESA NAMAN
KEC. SIMPANG EMPAT, 22153

SMP SWASTA ASISI, YAYASAN
KEGIATAN UTAMA:
JASA PENDIDIKAN LANJUTAN TINGKAT PERTAMA
TIGA BINANGA, JL
KEC. TIGA BINANGA, 22162

SMP SWASTA RK VINCENTIUS
KEGIATAN UTAMA:
JASA PENDIDIKAN LANJUTAN TINGKAT PERTAMA
BANDAR PURBA, JL
KEC. MARDINDING, 22165

SMP SWASTA, YAYASAN
KEGIATAN UTAMA:
JASA PENDIDIKAN LANJUTAN TINGKAT PERTAMA
PADANG MAS, JL
KEC. KABANJAHE

SMP.ADVENT SUMBUL, YAYASAN
KEGIATAN UTAMA:
JASA PENDIDIKAN LANJUTAN TINGKAT PERTAMA
JAMIN GINTING SUMBER MUFAKAT, JL
KEC. KABANJAHE, 22151

SMP.MUHAMAD DIAH, YAYASAN
KEGIATAN UTAMA:
JASA PENDIDIKAN LANJUTAN TINGKAT PERTAMA
JAMIN GINTING, JL
KEC. KABANJAHE, 22151

SMP.SWASTA ADVENT LAU BUKIT, YAYASAN
KEGIATAN UTAMA:
JASA PENDIDIKAN LANJUTAN TINGKAT PERTAMA
BESAR KUTA BULUH LAU RAKIT, JL
KEC. PAYUNG, 22154

SMP.SWASTA BHAYANGKARA, YAYASAN
KEGIATAN UTAMA:
JASA PENDIDIKAN LANJUTAN TINGKAT PERTAMA
KAMPUNG DALAM, JL
KEC. KABANJAHE, 22114

MADRASAH ALIAH NEGERI
KEGIATAN UTAMA:
JASA PENDIDIKAN LANJUTAN TINGKAT ATAS
SAMURA, JL
KEC. KABANJAHE, 22151

SMA NEGERI 1 JUHAR
KEGIATAN UTAMA:
JASA PENDIDIKAN LANJUTAN TINGKAT ATAS
JUHAR/INPRES, JL
KEC. JUHAR, 22163

SMA NEGERI I KABANJAHE
KEGIATAN UTAMA:
JASA PENDIDIKAN LANJUTAN TINGKAT ATAS
DJAMIN GINTING, JL
KEC. KABANJAHE, 22151
0628.20417

SMA NEGERI I SIMPANG EMPAT
KEGIATAN UTAMA:
JASA PENDIDIKAN LANJUTAN TINGKAT ATAS
TIGANDERKET SIMP.BEERASTEPU DI SIBINTUN, JL
KEC. SIMPANG EMPAT, 22153

SMA NEGERI I TIGA PANAH
KEGIATAN UTAMA:
JASA PENDIDIKAN LANJUTAN TINGKAT ATAS
K JAHE T PANAH, JL
KEC. TIGAPANAH, 22171
0628.21101

SMAN SINGGAMANIK
KEGIATAN UTAMA:
JASA PENDIDIKAN LANJUTAN TINGKAT ATAS
SINGGAMANIK, JL
KEC. MUNTE, 22161

SMU BARUSJAHE
KEGIATAN UTAMA:
JASA PENDIDIKAN LANJUTAN TINGKAT ATAS
SUKAJULU/TIGAJUMPA, JL
KEC. BARUSJAHE, 22172

SMU NEGERI
KEGIATAN UTAMA:
JASA PENDIDIKAN LANJUTAN TINGKAT ATAS
TIGA BINANGA, JL
KEC. TIGA BINANGA, 22162

SMUN LAUBALENG
KEGIATAN UTAMA:
JASA PENDIDIKAN LANJUTAN TINGKAT ATAS
LAUBALENG, JL
KEC. LAUBALENG, 22164

SEKOLAH MENENGAH KEJURUAN
KEGIATAN UTAMA:
JASA PENDIDIKAN MENENGAH KEJURUAN
PENDIDIKAN, JL
KEC. SIMPANG EMPAT, 22153

SMK NEGERI
KEGIATAN UTAMA:
JASA PENDIDIKAN MENENGAH KEJURUAN
KOTA CANE, JL
KEC. KABANJAHE

MA SWASTA AL KAROMAH, YAYASAN
KEGIATAN UTAMA:
JASA PENDIDIKAN MENENGAH ATAS SWASTA
KP SUKASARI
KEC. BERASTAGI, 40386

MADRASAH ALIYAH SIRAJULHUDA, YAYASAN
KEGIATAN UTAMA:
JASA PENDIDIKAN MADRASAH ALIYAH
DS GEMBONG
KEC. TIGA BINANGA, 59162

MAN KABANJAHE
KEGIATAN UTAMA:
JASA PENDIDIKA SWASTA
PESANTREN, JL
KEC. KABANJAHE

SMA AL ISTIQOMAH, YAYASAN
KEGIATAN UTAMA:
JASA PENDIDIKAN MENENGAH ATAS
KP PAMAHAN
KEC. TIGA BINANGA, 17422
0218-4993333

SMA IMANNUEL, YAYASAN
KEGIATAN UTAMA:
JASA PENDIDIKAN TINGKAT MENENGAH ATAS
DSN. POJOK
KEC. KABANJAHE, 67456

SMA MASEHI, YAYASAN
KEGIATAN UTAMA:
JASA PENDIDIKAN MENENGAH ATAS SWASTA
SURABAYA, JL
KEC. BERASTAGI, 34176

SMA METHODIST, YAYASAN
KEGIATAN UTAMA:
JASA PENDIDIKAN LANJUTAN TINGKAT ATAS
WATES KM 9 ,JL
KEC. BERASTAGI, 55752
0274.797032

http://www.bps.go.id

SMA SWASTA ADVENT LAU RAKIT, YAYASAN
KEGIATAN UTAMA:
PENDIDIKAN MENENGAH ATAS
GARUT, JL
KEC. PAYUNG
0717.424471

SMA SWASTA IMMANUEL, YAYASAN
KEGIATAN UTAMA:
JASA PENDIDIKAN MENENGAH ATAS
INCE NURDIN NO 43, JL
KEC. KABANJAHE, 90111
0411.323824

SMU SANTA MARIA, YAYASAN
KEGIATAN UTAMA:
JASA PENDIDIKAN LANJUTAN TINGKAT ATAS
JUANG KM.1,JL
KEC. KABANJAHE, 78672

SMK BERSAMA, YAYASAN
KEGIATAN UTAMA:
JASA PENDIDIKAN TINGKAT MENENGAH ATAS
GG MAKMUR DUSUN II, JL
KEC. BERASTAGI

SMK PIJAER PODI, YAYASAN
KEGIATAN UTAMA:
JASA PENDIDIKAN TINGKAT MENENGAH ATAS
JAMIN GINTING, JL
KEC. BERASTAGI

SMK SWASTA ALKAROMAH, YAYASAN
KEGIATAN UTAMA:
JASA PENDIDIKAN TINGKAT MENENGAH ATAS
SEMPA JAYA, JL
KEC. BERASTAGI, 22156

KABUPATEN DELI SERDANG

MTS NEGERI, YAYASAN
KEGIATAN UTAMA:
JASA PENDIDIKAN LANJUTAN TINGKAT PERTAMA KEAGAMAAN
KARYA AGUNG KOMP PEMDA, JL
KEC. LUBUK PAKAM, 20514
0617.955673

MTSN TAMORA
KEGIATAN UTAMA:
JASA PENDIDIKAN LANJUTAN TINGKAT PERTAMA KEAGAMAAN
DS V
KEC. TANJUNG MORAWA

PERGURUAN TRI DHARMA SMP, YAYASAN
KEGIATAN UTAMA:
JASA PENDIDIKAN LANJUTAN TINGKAT PERTAMA
DUSUN 14 PASAR BESAR
KEC. SUNGGAL

SLTP NEG I DELI TUA
KEGIATAN UTAMA:
JASA PENDIDIKAN LANJUTAN TINGKAT PERTAMA
GEREJA, JL
KEC. DELI TUA, 20355

SLTP NEG NO 201070109150
KEGIATAN UTAMA:
JASA PENDIDIKAN LANJUTAN TINGKAT PERTAMA
NAMO RAMBE, JL
KEC. NAMO RAMBE, 20356

SLTP NEGERI 1 LABUHAN DELI
KEGIATAN UTAMA:
JASA PENDIDIKAN LANJUTAN TINGKAT PERTAMA
VETERAN PSR IV HELVETIA, JL
KEC. LABUHAN DELI, 20373

SLTP NEGERI 2 PANTAI LABU
KEGIATAN UTAMA:
JASA PENDIDIKAN LANJUTAN TINGKAT PERTAMA
DUSUN 1 DESA DURIAN
KEC. PANTAI LABU, 20553

SLTP NEGERI 2 TAMORA
KEGIATAN UTAMA:
JASA PENDIDIKAN LANJUTAN TINGKAT PERTAMA
SMP 2 DUSUN I, JL
KEC. TANJUNG MORAWA, 20362

SLTP NEGERI 24
KEGIATAN UTAMA:
JASA PENDIDIKAN LANJUTAN TINGKAT PERTAMA
PARKIT RAYA 1, JL
KEC. PERCUT SEI TUAN, 20226

SLTP NEGERI BANGUN PURBA
KEGIATAN UTAMA:
JASA PENDIDIKAN LANJUTAN TINGKAT PERTAMA
SM RAJA NO. , JL
KEC. BANGUN PURBA, 20581

SLTPN 22 MEDAN
KEGIATAN UTAMA:
JASA PENDIDIKAN LANJUTAN TINGKAT PERTAMA
PENDIDIKAN, JL
KEC. PATUMBAK, 20361

SMART ENGLISH COURSE
KEGIATAN UTAMA:
JASA PENDIDIKAN LANJUTAN TINGKAT PERTAMA
BINJAI KM 15,5 DISKI DSN 4, JL
KEC. SUNGGAL, 20351

SMP N 1
KEGIATAN UTAMA:
JASA PENDIDIKAN LANJUTAN TINGKAT PERTAMA
PETUMBUKAN, JL
KEC. GALANG

SMP N 2 TIMBANG LAWAN
KEGIATAN UTAMA:
JASA PENDIDIKAN LANJUTAN TINGKAT PERTAMA
TIMBANG LAWAN, JL
KEC. NAMO RAMBE

SMP N I, YAYASAN
KEGIATAN UTAMA:
JASA PENDIDIKAN LANJUTAN TINGKAT PERTAMA
DUSUN I
KEC. TANJUNG MORAWA, 20362

SMP NASIONAL, YAYASAN
KEGIATAN UTAMA:
JASA PENDIDIKAN LANJUTAN TINGKAT PERTAMA
FAHRUDDIN NO 15, JL
KEC. LUBUK PAKAM, 20512

SMP NEG 2 GALANG DRA.RUKYATUL
KEGIATAN UTAMA:
JASA PENDIDIKAN LANJUTAN TINGKAT PERTAMA
KESEHATAN DSN I PETUMBUKAN, JL
KEC. GALANG, 20585
0617.981292

SMP NEG 2 L PAKAM
KEGIATAN UTAMA:
JASA PENDIDIKAN LANJUTAN TINGKAT PERTAMA
PENDIDIKAN, JL
KEC. LUBUK PAKAM

SMP NEG 2 SUNGGAL, YAYASAN
KEGIATAN UTAMA:
JASA PENDIDIKAN LANJUTAN TINGKAT PERTAMA
PENDIDIKAN I, JL
KEC. SUNGGAL, 20351

SMP NEG I BIRU-BIRU
KEGIATAN UTAMA:
JASA PENDIDIKAN LANJUTAN TINGKAT PERTAMA
DUSUN 2
KEC. BIRU-BIRU, 20358

SMP NEGERI 1
KEGIATAN UTAMA:
JASA PENDIDIKAN LANJUTAN TINGKAT PERTAMA
BAKTI, JL
KEC. PANCUR BATU, 20353

SMP NEGERI 1 PATUMBAK
KEGIATAN UTAMA:
JASA PENDIDIKAN LANJUTAN TINGKAT PERTAMA
DUSUN 3
KEC. PATUMBAK, 20361

SMP NEGERI 1 STM HULU
KEGIATAN UTAMA:
JASA PENDIDIKAN LANJUTAN TINGKAT PERTAMA
DESA RUMAH LENGO
KEC. SINEMBAH TANJUNG MUDA HULU, 20582

SMP NEGERI 2
KEGIATAN UTAMA:
JASA PENDIDIKAN LANJUTAN TINGKAT PERTAMA
GAMBIR DUSUN 7, JL
KEC. PERCUT SEI TUAN
0617.381062

SMP NEGERI 2 PANCUR BATU
KEGIATAN UTAMA:
JASA PENDIDIKAN LANJUTAN TINGKAT PERTAMA
JAMIN GINTING DUSUN 1, JL
KEC. PANCUR BATU, 20353

SMP NEGERI 3
KEGIATAN UTAMA:
JASA PENDIDIKAN LANJUTAN TINGKAT PERTAMA
LAMA, JL
KEC. PANCUR BATU

SMP NEGERI 3
KEGIATAN UTAMA:
JASA PENDIDIKAN LANJUTAN TINGKAT PERTAMA
PRADA RABUAN, JL
KEC. PERCUT SEI TUAN, 20371

SMP NEGERI 3, YAYASAN
KEGIATAN UTAMA:
JASA PENDIDIKAN LANJUTAN TINGKAT PERTAMA
SUNDA, JL
KEC. LUBUK PAKAM, 20512

SMP NEGERI HAMPARAN
KEGIATAN UTAMA:
JASA PENDIDIKAN LANJUTAN TINGKAT PERTAMA
PEINGGAN KEBUN KLUMPANG, JL
KEC. HAMPARAN PERAK

SMP NEGERI I
KEGIATAN UTAMA:
JASA PENDIDIKAN LANJUTAN TINGKAT PERTAMA
BESAR NEGARA, JL
KEC. STM HILIR, 20363

SMP NEGERI KARANG GADING
KEGIATAN UTAMA:
JASA PENDIDIKAN LANJUTAN TINGKAT PERTAMA
DSN I
KEC. LABUHAN DELI, 20373

http://www.bps.go.id

SMP NURUL ITTIHADIYAH TSANAWIYAH(
KEGIATAN UTAMA:
JASA PENDIDIKAN LANJUTAN TINGKAT PERTAMA
DSN IV PERDAMEAN
KEC. TANJUNG MORAWA, 20362

SMP TAMAN SISWA L. PAKAM
KEGIATAN UTAMA:
JASA PENDIDIKAN LANJUTAN TINGKAT PERTAMA
KARTINI , JL
KEC. LUBUK PAKAM, 20516

SMP TAMORA 2, YAYASAN
KEGIATAN UTAMA:
JASA PENDIDIKAN LANJUTAN TINGKAT PERTAMA
DUSUN I
KEC. TANJUNG MORAWA, 20362

SMP. N 1 BATANG KUIS
KEGIATAN UTAMA:
JASA PENDIDIKAN LANJUTAN TINGKAT PERTAMA
BT. KUIS L. PAKAM DSN II, JL
KEC. BATANG KUIS, 20372
0617.3855374

SMP. N II HP
KEGIATAN UTAMA:
JASA PENDIDIKAN LANJUTAN TINGKAT PERTAMA
KARYA BAKTI DSN KAMPUNG LAMA, JL
KEC. HAMPARAN PERAK, 20374

SMP. NEGERI L. PAKAM , YAYASAN
KEGIATAN UTAMA:
JASA PENDIDIKAN LANJUTAN TINGKAT PERTAMA
KARTINI NO I, JL
KEC. LUBUK PAKAM, 20516

SMPN 02 KUTA LIMBARU
KEGIATAN UTAMA:
JASA PENDIDIKAN LANJUTAN TINGKAT PERTAMA
BLOK Q PBTS, JL
KEC. KUTALIMBARU

SMPN 1 PAGAR MERBAU
KEGIATAN UTAMA:
JASA PENDIDIKAN LANJUTAN TINGKAT PERTAMA
DUSUN II
KEC. PAGAR MERBAU, 20551

SMPN I P LABU
KEGIATAN UTAMA:
JASA PENDIDIKAN LANJUTAN TINGKAT PERTAMA
DUSUN 3 KELAMBIR
KEC. PANTAI LABU, 20553

MADRASAH TSANAWIYAH AL FAILAH
KEGIATAN UTAMA:
JASA PENDIDIKAN LANJUTAN TINGKAT PERTAMA
KEAGAMAAN
GG.MADRASAH DSN VIII, JL
KEC. PERCUT SEI TUAN, 20371

MADRASAH TSANAWIYAH ALJAMATUL WASLIAH , YAYASAN
KEGIATAN UTAMA:
JASA PENDIDIKAN LANJUTAN TINGKAT PERTAMA
KEAGAMAAN
PAHLAWAN USMAN UMAR NO 2 SEI BAHARU H PERAK, JL
KEC. HAMPARAN PERAK

MADRASAH TSANAWIYAH ALJAMI-ATUL WASLIYAH
KEGIATAN UTAMA:
JASA PENDIDIKAN LANJUTAN TINGKAT PERTAMA
KEAGAMAAN
INDUSTRI GG.MESJID, JL
KEC. TANJUNG MORAWA, 20362
0617.944064

MADRASAH TSANAWIYAH ALWASHLIYAH
KEGIATAN UTAMA:
JASA PENDIDIKAN LANJUTAN TINGKAT PERTAMA
KEAGAMAAN
DUSUN 1
KEC. PANTAI LABU, 20553

MADRASAH TSANAWIYAH AMIN DARUSSALM KH. SAIMAN, YAYASAN
KEGIATAN UTAMA:
JASA PENDIDIKAN LANJUTAN TINGKAT PERTAMA
KEAGAMAAN
TERUSAN DSN. VIII BDR. SETIA, JL
KEC. PERCUT SEI TUAN, 20371

MADRASAH TSANAWIYAH ASA-ADAH DUSUN VII
KEGIATAN UTAMA:
JASA PENDIDIKAN LANJUTAN TINGKAT PERTAMA
KEAGAMAAN
GG RAMBUTAN DUSUN VII LIMAU MANIS, JL
KEC. TANJUNG MORAWA, 20362
0617.7567467

MADRASAH TSANAWIYAH I MEDAN
KEGIATAN UTAMA:
JASA PENDIDIKAN LANJUTAN TINGKAT PERTAMA
KEAGAMAAN
PERTAHANAN DUSUN 5, JL
KEC. PATUMBAK, 20361

MADRASAH TSANAWIYAH PT PP LONSUM
KEGIATAN UTAMA:
JASA PENDIDIKAN LANJUTAN TINGKAT PERTAMA
KEAGAMAAN
DUSUN IV
KEC. TANJUNG MORAWA, 20362

MADRASAH TSANAWIYAH SWASTA AL-HIDAYAH, YAYASAN
KEGIATAN UTAMA:
JASA PENDIDIKAN LANJUTAN TINGKAT PERTAMA
KEAGAMAAN
PELITA DUSUN I, JL
KEC. PATUMBAK, 20361

MADRASAH TSANAWIYAH SWASTA YPI, YAYASAN
KEGIATAN UTAMA:
JASA PENDIDIKAN LANJUTAN TINGKAT PERTAMA
KEAGAMAAN
MESYID JAMIK DUSUN 1, JL
KEC. BATANG KUIS, 20372

MADRASAH TSANAWIYAH YPRA, YAYASAN
KEGIATAN UTAMA:
JASA PENDIDIKAN LANJUTAN TINGKAT PERTAMA
KEAGAMAAN
NUSA INDAH GANG MELATI NO.40, JL
KEC. BATANG KUIS, 20372
0617.389090

MTS ABDI KARYA, YAYASAN
KEGIATAN UTAMA:
JASA PENDIDIKAN LANJUTAN TINGKAT PERTAMA
KEAGAMAAN
DUSUN II TALA PETA
KEC. STM HILIR, 20363

MTS AISYIYAH, YAYASAN
KEGIATAN UTAMA:
JASA PENDIDIKAN LANJUTAN TINGKAT PERTAMA
KEAGAMAAN
MESJID / REL NO.806, JL
KEC. PERCUT SEI TUAN, 20371

MTS AKBID HARAPAN MAMA, YAYASAN
KEGIATAN UTAMA:
JASA PENDIDIKAN LANJUTAN TINGKAT PERTAMA
KEAGAMAAN
MEDAN BT. KUIS DUSUN 3 , JL
KEC. PERCUT SEI TUAN, 20371

MTS AL IKHLAS
KEGIATAN UTAMA:
JASA PENDIDIKAN LANJUTAN TINGKAT PERTAMA
KEAGAMAAN
DUSUN PW ASRI A
KEC. BERINGIN, 20552
0617.951789

MTS AL IKHLAS
KEGIATAN UTAMA:
JASA PENDIDIKAN LANJUTAN TINGKAT PERTAMA
KEAGAMAAN
DUSUN AMAL
KEC. BERINGIN, 20552

MTS AL KAMILAH, YAYASAN
KEGIATAN UTAMA:
JASA PENDIDIKAN LANJUTAN TINGKAT PERTAMA
KEAGAMAAN
SIDOMULYO DSN 7, JL
KEC. PERCUT SEI TUAN, 20371

MTS AL MASDAR, YAYASAN
KEGIATAN UTAMA:
JASA PENDIDIKAN LANJUTAN TINGKAT PERTAMA
KEAGAMAAN
BT. KUIS L. PAKAM DSN II SENTUL07, JL
KEC. BATANG KUIS

MTS AL MUSLIMIN, YAYASAN
KEGIATAN UTAMA:
JASA PENDIDIKAN LANJUTAN TINGKAT PERTAMA
KEAGAMAAN
KLUMPANG KEBUN, JL
KEC. HAMPARAN PERAK, 20374

MTS AL WASLIYAH PANCUR BATU, YAYASAN
KEGIATAN UTAMA:
JASA PENDIDIKAN LANJUTAN TINGKAT PERTAMA
KEAGAMAAN
JAMIN GINTING, JL
KEC. PANCUR BATU, 20353

MTS ALMANAR
KEGIATAN UTAMA:
JASA PENDIDIKAN LANJUTAN TINGKAT PERTAMA
KEAGAMAAN
DSN V
KEC. HAMPARAN PERAK

MTS ALMANAR, YAYASAN
KEGIATAN UTAMA:
JASA PENDIDIKAN LANJUTAN TINGKAT PERTAMA
KEAGAMAAN
DSN V
KEC. HAMPARAN PERAK

MTS ALWASLIT=YAH KOTA DATAR
KEGIATAN UTAMA:
JASA PENDIDIKAN LANJUTAN TINGKAT PERTAMA
KEAGAMAAN
DUSUN 5 PEMBANGUNAN I DESA KOTA DATAR
KEC. HAMPARAN PERAK, 20374

MTS ALWASLIYAH
KEGIATAN UTAMA:
JASA PENDIDIKAN LANJUTAN TINGKAT PERTAMA
KEAGAMAAN
DUSUN III
KEC. TANJUNG MORAWA, 20362

http://www.bps.go.id

MTS ALWASLIYAH, YAYASAN
KEGIATAN UTAMA:
JASA PENDIDIKAN LANJUTAN TINGKAT PERTAMA KEAGAMAAN
M YUSUF JINTAN DUSUN V, JL
KEC. PERCUT SEI TUAN, 20371

MTS ASYIYAH, YAYASAN
KEGIATAN UTAMA:
JASA PENDIDIKAN LANJUTAN TINGKAT PERTAMA KEAGAMAAN
MESJID / REL NO.806, JL
KEC. PERCUT SEI TUAN, 20371

MTS BUSTANUL ULUM , YAYASAN
KEGIATAN UTAMA:
JASA PENDIDIKAN LANJUTAN TINGKAT PERTAMA KEAGAMAAN
KEBUN KOPI MARINDAL I, JL
KEC. PATUMBAK, 20361

MTS CINTA BANGSA NAMORAMBE
KEGIATAN UTAMA:
JASA PENDIDIKAN LANJUTAN TINGKAT PERTAMA KEAGAMAAN
BESAR NAMORAMBE 147, JL
KEC. NAMO RAMBE

MTS DARIL UMUM, YAYASAN
KEGIATAN UTAMA:
JASA PENDIDIKAN LANJUTAN TINGKAT PERTAMA KEAGAMAAN
DSN XII
KEC. LABUHAN DELI

MTS H.RAMLAN, YAYASAN
KEGIATAN UTAMA:
JASA PENDIDIKAN LANJUTAN TINGKAT PERTAMA KEAGAMAAN
DUSUN IV SEI KARANG
KEC. GALANG, 20585

MTS NURL AMALIAH, YAYASAN
KEGIATAN UTAMA:
JASA PENDIDIKAN LANJUTAN TINGKAT PERTAMA KEAGAMAAN
DUSUN II
KEC. TANJUNG MORAWA, 20362

MTS NURUL KHAIRIYAH
KEGIATAN UTAMA:
JASA PENDIDIKAN LANJUTAN TINGKAT PERTAMA KEAGAMAAN
DUSUN I DESA SEI TUAN
KEC. PANTAI LABU, 20553

MTS PAB 3, YAYASAN
KEGIATAN UTAMA:
JASA PENDIDIKAN LANJUTAN TINGKAT PERTAMA KEAGAMAAN
VETERAN PSR X, JL
KEC. LABUHAN DELI, 20373

MTS PAB 5, YAYASAN
KEGIATAN UTAMA:
JASA PENDIDIKAN LANJUTAN TINGKAT PERTAMA KEAGAMAAN
DUSUN I PASAR V
KEC. HAMPARAN PERAK, 20374

MTS PERG NURUL IKHWAN, YAYASAN
KEGIATAN UTAMA:
JASA PENDIDIKAN LANJUTAN TINGKAT PERTAMA KEAGAMAAN
DAHLAN TANJUNG LK I PEKAN TG MORAWA, JL
KEC. TANJUNG MORAWA, 20362

MTS PERGURUAN ISTIQLAL, YAYASAN
KEGIATAN UTAMA:
JASA PENDIDIKAN LANJUTAN TINGKAT PERTAMA KEAGAMAAN
STASIUN NO 1, JL
KEC. DELI TUA, 20355
0617.030263

MTS SAEFULLAH NAMORAMBE
KEGIATAN UTAMA:
JASA PENDIDIKAN LANJUTAN TINGKAT PERTAMA KEAGAMAAN
BESAR DELI TUA PASAR VI, JL
KEC. NAMO RAMBE

MTS SMP YAPNI, YAYASAN
KEGIATAN UTAMA:
JASA PENDIDIKAN LANJUTAN TINGKAT PERTAMA KEAGAMAAN
THAMRIN, JL
KEC. LUBUK PAKAM, 20512

MTS SWASTA
KEGIATAN UTAMA:
JASA PENDIDIKAN LANJUTAN TINGKAT PERTAMA KEAGAMAAN
UTAMA II , JL
KEC. PERCUT SEI TUAN, 20371

MTS UMUL QURO
KEGIATAN UTAMA:
JASA PENDIDIKAN LANJUTAN TINGKAT PERTAMA KEAGAMAAN
DUSUN NANGKA
KEC. PERCUT SEI TUAN

MTS YPI AL HIDAYAH L PAKAM, YAYASAN
KEGIATAN UTAMA:
JASA PENDIDIKAN LANJUTAN TINGKAT PERTAMA KEAGAMAAN
T.I. BONJOL, JL
KEC. LUBUK PAKAM

MTS YPI TANJUNG ANOM
KEGIATAN UTAMA:
JASA PENDIDIKAN LANJUTAN TINGKAT PERTAMA KEAGAMAAN
PENDIDIKAN DUSUN 383, JL
KEC. PANCUR BATU, 20353

MTS YPY ALHILAL BANDAR BARU
KEGIATAN UTAMA:
JASA PENDIDIKAN LANJUTAN TINGKAT PERTAMA KEAGAMAAN
BANDAR BARU, JL
KEC. SIBOLANGIT, 20357
0628.97625

MTS. ALWASLIYAH M. ZUBIR NST., YAYASAN
KEGIATAN UTAMA:
JASA PENDIDIKAN LANJUTAN TINGKAT PERTAMA KEAGAMAAN
BESAR TEMBUNG , JL
KEC. PERCUT SEI TUAN

MTS. SWASTA YPI DELI TUA, YAYASAN
KEGIATAN UTAMA:
JASA PENDIDIKAN LANJUTAN TINGKAT PERTAMA KEAGAMAAN
BESAR DELI TUA GG. SURYA / YPI KM. 10, 8, JL
KEC. DELI TUA, 20355
0617.031562

MTS.NURUL HUDA, YAYASAN
KEGIATAN UTAMA:
JASA PENDIDIKAN LANJUTAN TINGKAT PERTAMA KEAGAMAAN
BT KUIS PSR 5, JL
KEC. TANJUNG MORAWA, 20362

PERGURUAN SMP 17 AGUSTUS, YAYASAN
KEGIATAN UTAMA:
JASA PENDIDIKAN LANJUTAN TINGKAT PERTAMA
VETERAN, JL
KEC. SINEMBAH TANJUNG MUDA HULU, 20582

PERGURUAN T SISWA TK,SMP, YAYASAN
KEGIATAN UTAMA:
JASA PENDIDIKAN LANJUTAN TINGKAT PERTAMA
KALI REJO NO. 21 C DSN 5, JL
KEC. SUNGGAL, 20351

PESANTERN MODERN AL MUKLISIN, YAYASAN
KEGIATAN UTAMA:
JASA PENDIDIKAN LANJUTAN TINGKAT PERTAMA KEAGAMAAN
DS BANGUN SARI DSN VI GG SUKAMULIA
KEC. TANJUNG MORAWA, 20362
0617.941137

PESANTRE SAIFULLAH, YAYASAN
KEGIATAN UTAMA:
JASA PENDIDIKAN LANJUTAN TINGKAT PERTAMA KEAGAMAAN
DESA BATU GEMUK
KEC. NAMO RAMBE, 20356

PONDOK PESANTREN AL QOMARIAH, YAYASAN
KEGIATAN UTAMA:
JASA PENDIDIKAN LANJUTAN TINGKAT PERTAMA KEAGAMAAN
PROTOKOL DUSUN 1, JL
KEC. GALANG

SEKOLAH BINA AGUNG
KEGIATAN UTAMA:
JASA PENDIDIKAN LANJUTAN TINGKAT PERTAMA
LEMBAGA PERMASYARAKATAN, JL
KEC. SUNGGAL, 20352

SEKOLAH BUSTANUL ULUM, YAYASAN
KEGIATAN UTAMA:
JASA PENDIDIKAN LANJUTAN TINGKAT PERTAMA
SIDODADI DUSUN I, JL
KEC. BATANG KUIS, 20372

SLTP AKP
KEGIATAN UTAMA:
JASA PENDIDIKAN LANJUTAN TINGKAT PERTAMA
DUSUN KARYA
KEC. BERINGIN, 20552

SLTP AKP GALANG, YAYASAN
KEGIATAN UTAMA:
JASA PENDIDIKAN LANJUTAN TINGKAT PERTAMA
GG STM LK VII, JL
KEC. GALANG, 20585
0617.980736

SLTP ALIKLASIYAH, YAYASAN
KEGIATAN UTAMA:
JASA PENDIDIKAN LANJUTAN TINGKAT PERTAMA
ST HASANUDDIN, JL
KEC. LUBUK PAKAM, 20512

SLTP AMPERA, YAYASAN
KEGIATAN UTAMA:
JASA PENDIDIKAN LANJUTAN TINGKAT PERTAMA
AMPERA DUSUN 5, JL
KEC. BATANG KUIS, 20372
0617.380069

http://www.bps.go.id

SLTP AWAL KARYA PEMBANGUNAN
KEGIATAN UTAMA:
JASA PENDIDIKAN LANJUTAN TINGKAT PERTAMA
GG KATU BELKANG, JL
KEC. LUBUK PAKAM
0617.950308

SLTP BATUGING-GING, YAYASAN
KEGIATAN UTAMA:
JASA PENDIDIKAN LANJUTAN TINGKAT PERTAMA
BATU GING GING NO., JL
KEC. BANGUN PURBA, 20581

SLTP BHAKTI
KEGIATAN UTAMA:
JASA PENDIDIKAN LANJUTAN TINGKAT PERTAMA
TK BESI, JL
KEC. PANCUR BATU, 20353

SLTP BINA BANGASA, YAYASAN
KEGIATAN UTAMA:
JASA PENDIDIKAN LANJUTAN TINGKAT PERTAMA
PASAR BARU NO 56,JL
KEC. SINEMBAH TANJUNG MUDA HULU, 20582

SLTP BINA BANGSA, YAYASAN
KEGIATAN UTAMA:
JASA PENDIDIKAN LANJUTAN TINGKAT PERTAMA
PASAR BARU NO.56, JL
KEC. SINEMBAH TANJUNG MUDA HULU, 20582

SLTP DARUL ILMI, YAYASAN
KEGIATAN UTAMA:
JASA PENDIDIKAN LANJUTAN TINGKAT PERTAMA
BT. KUIS T. MORAWA, JL
KEC. BATANG KUIS, 20372

SLTP DONBOSCO KATOLIK
KEGIATAN UTAMA:
JASA PENDIDIKAN LANJUTAN TINGKAT PERTAMA
DUSUN I SUKAMAJU
KEC. SUNGGAL, 20352

SLTP ERA UTAMA
KEGIATAN UTAMA:
JASA PENDIDIKAN LANJUTAN TINGKAT PERTAMA
PEMBANGUNAN, JL
KEC. PANCUR BATU, 20353

SLTP HAFIZUL FAHMI
KEGIATAN UTAMA:
JASA PENDIDIKAN LANJUTAN TINGKAT PERTAMA
M YAKUB GG DAME, JL
KEC. PERCUT SEI TUAN, 20371

SLTP HANDAYANI, YAYASAN
KEGIATAN UTAMA:
JASA PENDIDIKAN LANJUTAN TINGKAT PERTAMA
DUSUN TIGA
KEC. GALANG, 20585

SLTP HANURA, YAYASAN
KEGIATAN UTAMA:
JASA PENDIDIKAN LANJUTAN TINGKAT PERTAMA
GG HANURA LK I, JL
KEC. GALANG, 20585

SLTP HARAPAN MAMA
KEGIATAN UTAMA:
JASA PENDIDIKAN LANJUTAN TINGKAT PERTAMA
MEDAN BT. KUIS DUSUN 3 , JL
KEC. PERCUT SEI TUAN, 20371

SLTP IKHWANUTS TSALITS, YAYASAN
KEGIATAN UTAMA:
JASA PENDIDIKAN LANJUTAN TINGKAT PERTAMA
BESAR TALUN KENAS, JL
KEC. STM HILIR, 20363
0617.063038

SLTP ISLAM ALMANAR, YAYASAN
KEGIATAN UTAMA:
JASA PENDIDIKAN LANJUTAN TINGKAT PERTAMA
CINTA KASIH, JL
KEC. STM HILIR, 20363

SLTP KARYA SEDAP -BONES S-, YAYASAN
KEGIATAN UTAMA:
JASA PENDIDIKAN LANJUTAN TINGKAT PERTAMA
DUSUN 1 BIRU-BIRU
KEC. BIRU-BIRU, 20358

SLTP KARYA UTAMA
KEGIATAN UTAMA:
JASA PENDIDIKAN LANJUTAN TINGKAT PERTAMA
PENDIDIKAN , JL
KEC. PATUMBAK, 20361
0617.7804275

SLTP KESUMA LKMD, YAYASAN
KEGIATAN UTAMA:
JASA PENDIDIKAN LANJUTAN TINGKAT PERTAMA
JATIKUSUMA DUSUN III NO. 345, JL
KEC. NAMO RAMBE, 20356
0617.032507

SLTP KRISTEN METODIS IND SANNY, YAYASAN
KEGIATAN UTAMA:
JASA PENDIDIKAN LANJUTAN TINGKAT PERTAMA
MESJID LK IV, JL
KEC. GALANG, 20585

SLTP KRSTEN NDOMANS, YAYASAN
KEGIATAN UTAMA:
JASA PENDIDIKAN LANJUTAN TINGKAT PERTAMA
NOGIO 5 NO 68, JL
KEC. DELI TUA

SLTP LESTARI, YAYASAN
KEGIATAN UTAMA:
JASA PENDIDIKAN LANJUTAN TINGKAT PERTAMA
DSN MESJID
KEC. BERINGIN, 20552
0617.7212564

SLTP MUHAMMADIYAH
KEGIATAN UTAMA:
JASA PENDIDIKAN LANJUTAN TINGKAT PERTAMA
AMAL LK VI, JL
KEC. GALANG, 20585

SLTP NURHAIDA, YAYASAN
KEGIATAN UTAMA:
JASA PENDIDIKAN LANJUTAN TINGKAT PERTAMA
P BAKUNG NO 24, JL
KEC. SUNGGAL, 20351

SLTP NURUL HASANA PARLAN, YAYASAN
KEGIATAN UTAMA:
JASA PENDIDIKAN LANJUTAN TINGKAT PERTAMA
AMAL BAKTI DSN. X, JL
KEC. PERCUT SEI TUAN, 20371

SLTP ORTODOKS, YAYASAN
KEGIATAN UTAMA:
JASA PENDIDIKAN LANJUTAN TINGKAT PERTAMA
DESA SEMBAHE BARU
KEC. PANCUR BATU, 20353

SLTP PANGERAN ANTASARI, YAYASAN
KEGIATAN UTAMA:
JASA PENDIDIKAN LANJUTAN TINGKAT PERTAMA
VETERAN PSR IV NO.1060/19 HELVETIA, JL
KEC. LABUHAN DELI, 20373
0618.461641

SLTP PANRAUZAN
KEGIATAN UTAMA:
JASA PENDIDIKAN LANJUTAN TINGKAT PERTAMA
SETIA AGUNG, JL
KEC. SUNGGAL

SLTP PEMBANGUNAN, YAYASAN
KEGIATAN UTAMA:
JASA PENDIDIKAN LANJUTAN TINGKAT PERTAMA
PASAR VI NO 9, JL
KEC. DELI TUA, 20355
0617.030284

SLTP PERG AL WASLIYAH, YAYASAN
KEGIATAN UTAMA:
JASA PENDIDIKAN LANJUTAN TINGKAT PERTAMA
PEMBANGUNAN, JL
KEC. SUNGGAL

SLTP PERG ALAZAR
KEGIATAN UTAMA:
JASA PENDIDIKAN LANJUTAN TINGKAT PERTAMA
BANTEN, JL
KEC. PERCUT SEI TUAN

SLTP PERGURUAN ISTIQLAL, YAYASAN
KEGIATAN UTAMA:
JASA PENDIDIKAN LANJUTAN TINGKAT PERTAMA
STASIUN, JL
KEC. DELI TUA, 20355

SLTP PERGURUAN TAMAN SISWA, YAYASAN
KEGIATAN UTAMA:
JASA PENDIDIKAN LANJUTAN TINGKAT PERTAMA
DUSUN II GG BENTENG
KEC. TANJUNG MORAWA, 20362
0617.940720

SLTP RAKYAT, YAYASAN
KEGIATAN UTAMA:
JASA PENDIDIKAN LANJUTAN TINGKAT PERTAMA
GELUGUR RIMBUN DUSUN PERJUANGAN, JL
KEC. PANCUR BATU, 20353

SLTP RIZKI CHAIRANI, YAYASAN
KEGIATAN UTAMA:
JASA PENDIDIKAN LANJUTAN TINGKAT PERTAMA
VETPUR, JL
KEC. PERCUT SEI TUAN

SLTP ROKITA SARI, YAYASAN
KEGIATAN UTAMA:
JASA PENDIDIKAN LANJUTAN TINGKAT PERTAMA
KARYA NO. , JL
KEC. BANGUN PURBA, 20581

SLTP SINGOSARI
KEGIATAN UTAMA:
JASA PENDIDIKAN LANJUTAN TINGKAT PERTAMA
BESAR DELI TUA NO , JL
KEC. DELI TUA, 20355

SLTP WIRASWASTA, YAYASAN
KEGIATAN UTAMA:
JASA PENDIDIKAN LANJUTAN TINGKAT PERTAMA
H JAJAL GG. TABAH DUSUN 3, JL
KEC. BATANG KUIS, 20372
0617.388354

SLTP YASPEN TARBIYAH ISLAMIYAH, YAYASAN
KEGIATAN UTAMA:
JASA PENDIDIKAN LANJUTAN TINGKAT PERTAMA
PERINTIS KEMERDEKAAN, JL
KEC. HAMPARAN PERAK

http://www.bps.go.id

SLTP YASPEN TARBIYAH ISLAMIYAH, YAYASAN
KEGIATAN UTAMA:
JASA PENDIDIKAN LANJUTAN TINGKAT PERTAMA
PERINTIS KEMERDEKAAN, JL
KEC. HAMPARAN PERAK

SLTP YASPEN TARBIYAH ISLAMIYAH, YAYASAN
KEGIATAN UTAMA:
JASA PENDIDIKAN LANJUTAN TINGKAT PERTAMA
PERINTIS KEMERDEKAAN, JL
KEC. HAMPARAN PERAK

SLTP YAYARAN PERG ALMUHAJIRI, YAYASAN
KEGIATAN UTAMA:
JASA PENDIDIKAN LANJUTAN TINGKAT PERTAMA
ABIMAYU NO 60 DUSUN 2, JL
KEC. SUNGGAL, 20351
0618.452775

SLTP YP UMAR BIN KHATIB, YAYASAN
KEGIATAN UTAMA:
JASA PENDIDIKAN LANJUTAN TINGKAT PERTAMA
DUSUN 2 DESA BAKARAN BATU
KEC. BATANG KUIS, 20372

SLTP YPK MASEHI PERIA RIA, YAYASAN
KEGIATAN UTAMA:
JASA PENDIDIKAN LANJUTAN TINGKAT PERTAMA
DUSUN II PERIA-RIA
KEC. BIRU-BIRU, 20358

SMP SWASTA PARULIAN 5
KEGIATAN UTAMA:
JASA PENDIDIKAN LANJUTAN TINGKAT PERTAMA
GAMBIR RAYA, JL
KEC. PANCUR BATU, 20353

SMP AGIA SOPHIA
KEGIATAN UTAMA:
JASA PENDIDIKAN LANJUTAN TINGKAT PERTAMA
SEMBAHE BARU, JL
KEC. PANCUR BATU

SMP AKP GALANG, YAYASAN
KEGIATAN UTAMA:
JASA PENDIDIKAN LANJUTAN TINGKAT PERTAMA
GG STM LK VII, JL
KEC. GALANG, 20585
0617.980736

SMP AN.NUR, YAYASAN
KEGIATAN UTAMA:
JASA PENDIDIKAN LANJUTAN TINGKAT PERTAMA
TALUN KENAS DSN 03 TAMORA A, JL
KEC. TANJUNG MORAWA, 20362

SMP BAYU PERTIWI, YAYASAN
KEGIATAN UTAMA:
JASA PENDIDIKAN LANJUTAN TINGKAT PERTAMA
INPRES DUSUN I AMAN DAMAI, JL
KEC. SUNGGAL, 20351

SMP BR PENIEM, YAYASAN
KEGIATAN UTAMA:
JASA PENDIDIKAN LANJUTAN TINGKAT PERTAMA
DUSUN II
KEC. BIRU-BIRU, 20358

SMP BUDI RAHAYU, YAYASAN
KEGIATAN UTAMA:
JASA PENDIDIKAN LANJUTAN TINGKAT PERTAMA
SEMPURNA DSN II, JL
KEC. PERCUT SEI TUAN, 20371

SMP DHARMA KARYA
KEGIATAN UTAMA:
JASA PENDIDIKAN LANJUTAN TINGKAT PERTAMA
PANTAI LABU DUSUN KEDIRI, JL
KEC. BERINGIN, 20552
0617.952926

SMP ERA UTAMA
KEGIATAN UTAMA:
JASA PENDIDIKAN LANJUTAN TINGKAT PERTAMA
PANCURBATU, JL
KEC. PANCUR BATU

SMP HANURI
KEGIATAN UTAMA:
JASA PENDIDIKAN LANJUTAN TINGKAT PERTAMA
GALANG KOTA, JL
KEC. GALANG

SMP HARAPAN -PANUT-, YAYASAN
KEGIATAN UTAMA:
JASA PENDIDIKAN LANJUTAN TINGKAT PERTAMA
PELAJAR NO.2 DSN KR SARI, JL
KEC. HAMPARAN PERAK, 20374

SMP HIDAYATUL ISLAM
KEGIATAN UTAMA:
JASA PENDIDIKAN LANJUTAN TINGKAT PERTAMA
BAMBU NO.54 PSR IV HELVETIA, JL
KEC. LABUHAN DELI, 20373
0618.461824

SMP HKBP LUBUK PAKAM, YAYASAN
KEGIATAN UTAMA:
JASA PENDIDIKAN LANJUTAN TINGKAT PERTAMA
IMAM BONJOL NO.14.A, JL
KEC. LUBUK PAKAM, 20516

SMP JAYA KRAMA
KEGIATAN UTAMA:
JASA PENDIDIKAN LANJUTAN TINGKAT PERTAMA
DUSUN PW ASRI A
KEC. BERINGIN, 20552
0617.951789

SMP KARYA BERSAMA
KEGIATAN UTAMA:
JASA PENDIDIKAN LANJUTAN TINGKAT PERTAMA
SUKA MAKMUR , JL
KEC. SIBOLANGIT, 20357

SMP KARYA PEMBANGUNAN
KEGIATAN UTAMA:
JASA PENDIDIKAN LANJUTAN TINGKAT PERTAMA
PASAR VI NO 09, JL
KEC. DELI TUA, 20355

SMP KARYA PENDIDIK
KEGIATAN UTAMA:
JASA PENDIDIKAN LANJUTAN TINGKAT PERTAMA
SETIA BUDI, JL
KEC. LUBUK PAKAM, 20512

SMP KARYAWAN, YAYASAN
KEGIATAN UTAMA:
JASA PENDIDIKAN LANJUTAN TINGKAT PERTAMA
DUSUN 13
KEC. TANJUNG MORAWA, 20362

SMP KATOLIK DELIMURNI DELITUA, YAYASAN
KEGIATAN UTAMA:
JASA PENDIDIKAN LANJUTAN TINGKAT PERTAMA
NOGIO 7 , JL
KEC. DELI TUA, 20355

SMP KATOLIK SUKA MAJU JUPINUS, YAYASAN
KEGIATAN UTAMA:
JASA PENDIDIKAN LANJUTAN TINGKAT PERTAMA
SEI MENCIRIM, JL
KEC. SUNGGAL, 20352

SMP KAVRI, YAYASAN
KEGIATAN UTAMA:
JASA PENDIDIKAN LANJUTAN TINGKAT PERTAMA
DUSUN I
KEC. STM HILIR, 20363

SMP MASEHI BERSUBSIDI
KEGIATAN UTAMA:
JASA PENDIDIKAN LANJUTAN TINGKAT PERTAMA
JAMIN GINTING SIBOLANGIT, JL
KEC. SIBOLANGIT, 20357

SMP MASEHI GUNUNG MERIAH, YAYASAN
KEGIATAN UTAMA:
JASA PENDIDIKAN LANJUTAN TINGKAT PERTAMA
DESA GUNUNG MERIAH
KEC. GUNUNG MERIAH

SMP MASEHI YPK NDOMANS , YAYASAN
KEGIATAN UTAMA:
JASA PENDIDIKAN LANJUTAN TINGKAT PERTAMA
NOGIO 5 NO 68, JL
KEC. DELI TUA

SMP MASEHI, YAYASAN
KEGIATAN UTAMA:
JASA PENDIDIKAN LANJUTAN TINGKAT PERTAMA
DESA NAMO-RAMBE DUSUN IV
KEC. NAMO RAMBE, 20356

SMP MELATI, YAYASAN
KEGIATAN UTAMA:
JASA PENDIDIKAN LANJUTAN TINGKAT PERTAMA
DSN PASAR V BARAT
KEC. HAMPARAN PERAK, 20374

SMP METHODIS, YAYASAN
KEGIATAN UTAMA:
JASA PENDIDIKAN LANJUTAN TINGKAT PERTAMA
CIKDITIRO NO 34, JL
KEC. LUBUK PAKAM, 20512

SMP MUHAMADIYAH NO 34
KEGIATAN UTAMA:
JASA PENDIDIKAN LANJUTAN TINGKAT PERTAMA
AMAL GG MUHAMMADIYAH, JL
KEC. GALANG

SMP MUHAMMADIYAH , YAYASAN
KEGIATAN UTAMA:
JASA PENDIDIKAN LANJUTAN TINGKAT PERTAMA
KARTINI NO I, JL
KEC. LUBUK PAKAM, 20516

SMP MULIA SUHARTO, YAYASAN
KEGIATAN UTAMA:
JASA PENDIDIKAN LANJUTAN TINGKAT PERTAMA
PEMBANGUNAN DUSUN 7, JL
KEC. HAMPARAN PERAK

SMP NASIONAL
KEGIATAN UTAMA:
JASA PENDIDIKAN LANJUTAN TINGKAT PERTAMA
DUSUN XIII HT BANGUN II
KEC. BERINGIN, 20552

SMP NUR ILMI
KEGIATAN UTAMA:
JASA PENDIDIKAN LANJUTAN TINGKAT PERTAMA
PENDIDIKAN DUSUN III, JL
KEC. PERCUT SEI TUAN, 20371

http://www.bps.go.id

SMP PAB , YAYASAN
KEGIATAN UTAMA:
JASA PENDIDIKAN LANJUTAN TINGKAT PERTAMA
DUSUN 4
KEC. PATUMBAK, 20361

SMP PAB 1 KLUPANG KEBUN, YAYASAN
KEGIATAN UTAMA:
JASA PENDIDIKAN LANJUTAN TINGKAT PERTAMA
KLUPANG KEBUN, JL
KEC. HAMPARAN PERAK, 20374

SMP PAB 19 MANUNGGAL, YAYASAN
KEGIATAN UTAMA:
JASA PENDIDIKAN LANJUTAN TINGKAT PERTAMA
VETERAN PSR 9, JL
KEC. LABUHAN DELI, 20373

SMP PAB 2 HELVETIA, YAYASAN
KEGIATAN UTAMA:
JASA PENDIDIKAN LANJUTAN TINGKAT PERTAMA
VETERAN PSR IV HELVETIA, JL
KEC. LABUHAN DELI, 20373
0618.457394

SMP PAB 22, YAYASAN
KEGIATAN UTAMA:
JASA PENDIDIKAN LANJUTAN TINGKAT PERTAMA
PSR 5 KELUMPANG KEBON, JL
KEC. HAMPARAN PERAK

SMP PANCA JAYA, YAYASAN
KEGIATAN UTAMA:
JASA PENDIDIKAN LANJUTAN TINGKAT PERTAMA
AMALIAH LK VII, JL
KEC. GALANG, 20585

SMP PEMBANGUNAN, YAYASAN
KEGIATAN UTAMA:
JASA PENDIDIKAN LANJUTAN TINGKAT PERTAMA
GG SPG LK VII, JL
KEC. GALANG, 20585

SMP PEMNAS, YAYASAN
KEGIATAN UTAMA:
JASA PENDIDIKAN LANJUTAN TINGKAT PERTAMA
DUSUN I
KEC. PAGAR MERBAU, 20551

SMP PERG METHODIS
KEGIATAN UTAMA:
JASA PENDIDIKAN LANJUTAN TINGKAT PERTAMA
GG KARYA LK V PKN TG MORAWA, JL
KEC. TANJUNG MORAWA, 20362

SMP PERGURUAN RAKYAT
KEGIATAN UTAMA:
JASA PENDIDIKAN LANJUTAN TINGKAT PERTAMA
DUSUN 1
KEC. PANCUR BATU, 20353

SMP PGRI 58, YAYASAN
KEGIATAN UTAMA:
JASA PENDIDIKAN LANJUTAN TINGKAT PERTAMA
DUSUN I
KEC. TANJUNG MORAWA, 20362

SMP RK FR ZAVERIUS, YAYASAN
KEGIATAN UTAMA:
JASA PENDIDIKAN LANJUTAN TINGKAT PERTAMA
BESAR DELI TUA, JL
KEC. NAMO RAMBE, 20356

SMP SABILINA M. SIREGAR SH, YAYASAN
KEGIATAN UTAMA:
JASA PENDIDIKAN LANJUTAN TINGKAT PERTAMA
SABILINA PSR VII TEMBUNG, JL
KEC. PERCUT SEI TUAN, 20371
0617.380015

SMP SERDANG
KEGIATAN UTAMA:
JASA PENDIDIKAN LANJUTAN TINGKAT PERTAMA
DUSUN IX
KEC. BERINGIN, 20552

SMP SERDANG MURNI, YAYASAN
KEGIATAN UTAMA:
JASA PENDIDIKAN LANJUTAN TINGKAT PERTAMA
SIANTAR , JL
KEC. LUBUK PAKAM
0617.951545

SMP SERDANG, YAYASAN
KEGIATAN UTAMA:
JASA PENDIDIKAN LANJUTAN TINGKAT PERTAMA
DUSUN 1
KEC. PANTAI LABU, 20553

SMP SINAR HARAPAN
KEGIATAN UTAMA:
JASA PENDIDIKAN LANJUTAN TINGKAT PERTAMA
PANTAI LABU DUSUN BALI, JL
KEC. BERINGIN, 20552

SMP SWAASTA PERSIAPAN TUKIANTO, YAYASAN
KEGIATAN UTAMA:
JASA PENDIDIKAN LANJUTAN TINGKAT PERTAMA
JOHAR, JL
KEC. SUNGGAL, 20352

SMP SWADAYA, YAYASAN
KEGIATAN UTAMA:
JASA PENDIDIKAN LANJUTAN TINGKAT PERTAMA
DUSUN SUMBER REJO
KEC. PAGAR MERBAU, 20551

SMP SWASTA ADVENT , YAYASAN
KEGIATAN UTAMA:
JASA PENDIDIKAN LANJUTAN TINGKAT PERTAMA
MEDAN NO 35, JL
KEC. LUBUK PAKAM

SMP SWASTA AL MAKSUM
KEGIATAN UTAMA:
JASA PENDIDIKAN LANJUTAN TINGKAT PERTAMA
ALMAKSUM DSN XI, JL
KEC. PERCUT SEI TUAN, 20371

SMP SWASTA ALWASHLIYAH 5, YAYASAN
KEGIATAN UTAMA:
JASA PENDIDIKAN LANJUTAN TINGKAT PERTAMA
P KEMERDEKAAN DSN 3 H.PERAK, JL
KEC. HAMPARAN PERAK

SMP SWASTA AMPERA, YAYASAN
KEGIATAN UTAMA:
JASA PENDIDIKAN LANJUTAN TINGKAT PERTAMA
AMPERA NO. DUSUN 4, JL
KEC. BATANG KUIS, 20372
0617.380069

SMP SWASTA ANDREAS, YAYASAN
KEGIATAN UTAMA:
JASA PENDIDIKAN LANJUTAN TINGKAT PERTAMA
PENDAWA NO , JL
KEC. SUNGGAL, 20352
0618.455781

SMP SWASTA MESEHI DURIAN , YAYASAN
KEGIATAN UTAMA:
JASA PENDIDIKAN LANJUTAN TINGKAT PERTAMA
RUMAH RIH STM HULU, JL
KEC. SINEMBAH TANJUNG MUDA HULU, 20582

SMP SWASTA METHODIS
KEGIATAN UTAMA:
JASA PENDIDIKAN LANJUTAN TINGKAT PERTAMA
DAGANG NO 32 PANCUR BATU, JL
KEC. PANCUR BATU

SMP SWASTA METHODIST, YAYASAN
KEGIATAN UTAMA:
JASA PENDIDIKAN LANJUTAN TINGKAT PERTAMA
PERINTIS KEMERDEKAAN DS II, JL
KEC. PANTAI LABU, 20553

SMP SWASTA PAB 9
KEGIATAN UTAMA:
JASA PENDIDIKAN LANJUTAN TINGKAT PERTAMA
PASAR II LKAMBIR LIMA, JL
KEC. HAMPARAN PERAK, 20374

SMP SWASTA PABRI
KEGIATAN UTAMA:
JASA PENDIDIKAN LANJUTAN TINGKAT PERTAMA
DUSUN II
KEC. STM HILIR, 20363

SMP SWASTA YPI DELI TUA, YAYASAN
KEGIATAN UTAMA:
JASA PENDIDIKAN LANJUTAN TINGKAT PERTAMA
BESAR DELI TUA GG. SURYA / YPI KM. 10,8, JL
KEC. DELI TUA, 20355

SMP SWASTA, YAYASAN
KEGIATAN UTAMA:
JASA PENDIDIKAN LANJUTAN TINGKAT PERTAMA
DSN X SUGUHAN
KEC. STM HILIR, 20363

SMP SWASTAB WIRASWASTA, YAYASAN
KEGIATAN UTAMA:
JASA PENDIDIKAN LANJUTAN TINGKAT PERTAMA
H JAJAL GG TABAH DUSUN 3, JL
KEC. BATANG KUIS, 20372
0617.388354

SMP TABITA NAMURA, YAYASAN
KEGIATAN UTAMA:
JASA PENDIDIKAN LANJUTAN TINGKAT PERTAMA
NAMORIH NO. 56-A, JL
KEC. PANCUR BATU, 20353

SMP TAMORA, YAYASAN
KEGIATAN UTAMA:
JASA PENDIDIKAN LANJUTAN TINGKAT PERTAMA
IRIAN , JL
KEC. TANJUNG MORAWA, 20362

SMP TD PARDEDE, YAYASAN
KEGIATAN UTAMA:
JASA PENDIDIKAN LANJUTAN TINGKAT PERTAMA
BINJAI KM 10, JL
KEC. SUNGGAL

SMP TRI SAKTI
KEGIATAN UTAMA:
JASA PENDIDIKAN LANJUTAN TINGKAT PERTAMA
SIANTAR , JL
KEC. LUBUK PAKAM

SMP TUNAS KARYA, YAYASAN
KEGIATAN UTAMA:
JASA PENDIDIKAN LANJUTAN TINGKAT PERTAMA
BT. KUIS T. MORAWA, JL
KEC. BATANG KUIS, 20372

SMP YAPIM, YAYASAN
KEGIATAN UTAMA:
JASA PENDIDIKAN LANJUTAN TINGKAT PERTAMA
DESA TANGKAHAN
KEC. NAMO RAMBE, 20356

http://www.bps.go.id

SMP YP SINAR HUSNI III, YAYASAN
KEGIATAN UTAMA:
JASA PENDIDIKAN LANJUTAN TINGKAT PERTAMA
VETERAN PSR IV HELVETIA, JL
KEC. LABUHAN DELI, 20373
0617.7825165
0618.463690
sinar husni @ yahoo com

SMP YPAK RETNO MAULIDA, YAYASAN
KEGIATAN UTAMA:
JASA PENDIDIKAN LANJUTAN TINGKAT PERTAMA
DUSUN I SEI KARANG
KEC. GALANG, 20585

SMP YPI TANJUNG ANOM
KEGIATAN UTAMA:
JASA PENDIDIKAN LANJUTAN TINGKAT PERTAMA
PENDIDIKAN NO. 383, JL
KEC. PANCUR BATU, 20353

SMP YPI TANJUNG ANOM
KEGIATAN UTAMA:
JASA PENDIDIKAN LANJUTAN TINGKAT PERTAMA
PWNDIDIKAN TANJUNG ANOM, JL
KEC. PANCUR BATU

SMP, SMA PERGURUAN PRIMA PAIAN SIPAHUTAR, YAYASAN
KEGIATAN UTAMA:
JASA PENDIDIKAN LANJUTAN TINGKAT PERTAMA
PRIMA PSR. VII TEMBUNG, JL
KEC. PERCUT SEI TUAN, 20371

SMPS PAB 4 PAGAR MERBAU
KEGIATAN UTAMA:
JASA PENDIDIKAN LANJUTAN TINGKAT PERTAMA
DUSUN IV
KEC. PAGAR MERBAU, 20551

STM / AKP
KEGIATAN UTAMA:
JASA PENDIDIKAN LANJUTAN TINGKAT PERTAMA
GG TAPE UJUNG, JL
KEC. LUBUK PAKAM

MADRASAH ALIYAH NEGERI I, YAYASAN
KEGIATAN UTAMA:
JASA PENDIDIKAN LANJUTAN TINGKAT ATAS
KOMPLEKS SEKOLAH MAN I
KEC. LUBUK PAKAM

MAN 2 MEDAN
KEGIATAN UTAMA:
JASA PENDIDIKAN LANJUTAN TINGKAT ATAS
W. ISKANDAR 74, JL
KEC. PERCUT SEI TUAN
0614.524713

MAN II MEDAN
KEGIATAN UTAMA:
JASA PENDIDIKAN LANJUTAN TINGKAT ATAS
PERTAHANAN DUSUN 5, JL
KEC. PATUMBAK, 20361

SMA N I NAMO RAMBE
KEGIATAN UTAMA:
JASA PENDIDIKAN LANJUTAN TINGKAT ATAS
NAMO RAMBE, JL
KEC. NAMO RAMBE, 20356

SMA NEGERI 1 PANCUR BATU
KEGIATAN UTAMA:
JASA PENDIDIKAN LANJUTAN TINGKAT ATAS
JAMIN GINTING NO. 22, JL
KEC. PANCUR BATU, 20353

SMA NEGERI 2 L PAKAM
KEGIATAN UTAMA:
JASA PENDIDIKAN LANJUTAN TINGKAT ATAS
PERCUT SEI TUAN, JL
KEC. LUBUK PAKAM
0617.9543202

SMAN
KEGIATAN UTAMA:
JASA PENDIDIKAN LANJUTAN TINGKAT ATAS
MEDAN BATANG KUIS , JL
KEC. BATANG KUIS, 20372

SMU DESA MAJU
KEGIATAN UTAMA:
JASA PENDIDIKAN LANJUTAN TINGKAT ATAS
DSN I NEGARA
KEC. STM HILIR, 20363

SMU I KUTALIMBARU
KEGIATAN UTAMA:
JASA PENDIDIKAN LANJUTAN TINGKAT ATAS
DSN I KUTALIMBARU
KEC. KUTALIMBARU, 20354

SMU N 1
KEGIATAN UTAMA:
JASA PENDIDIKAN LANJUTAN TINGKAT ATAS
BESAR KOMPLEKS GALINDA, JL
KEC. GALANG

SMU NEG BT KUIS
KEGIATAN UTAMA:
JASA PENDIDIKAN LANJUTAN TINGKAT ATAS
PANCASILA DSN 2 GG PENDIDKAN, JL
KEC. BATANG KUIS, 20372

SMU NEGERI 1 PERCUT SEI TUAN
KEGIATAN UTAMA:
JASA PENDIDIKAN LANJUTAN TINGKAT ATAS
IRIAN BARAT, JL
KEC. PERCUT SEI TUAN, 20371

SMU NEGERI BANDAR BARU
KEGIATAN UTAMA:
JASA PENDIDIKAN LANJUTAN TINGKAT ATAS
BANDAR BARU, JL
KEC. SIBOLANGIT, 20357
0628.97591

SMU NEGERI -RUSLAN-
KEGIATAN UTAMA:
JASA PENDIDIKAN LANJUTAN TINGKAT ATAS
DSN 5 S.RENDE
KEC. KUTALIMBARU, 20354

STM NEGERI I
KEGIATAN UTAMA:
JASA PENDIDIKAN MENENGAH KEJURUAN
STM , JL
KEC. LUBUK PAKAM
0617.951502

MA AISYAH, YAYASAN
KEGIATAN UTAMA:
JASA PENDIDIKAN MADRASAH ALIYAH
RADEN PATAH NO 78, JL
KEC. SUNGGAL, 67277

MA ALWASLIYAH SWASTA KOTA DATAR
KEGIATAN UTAMA:
JASA PENDIDIKAN MENENGAH ATAS
DUSUN 6 PEMBANGUNAN II DESA KOTA DATAR
KEC. HAMPARAN PERAK, 20374

MADRASAH ALIYAH 5 AL IKHLAS
KEGIATAN UTAMA:
PENDIDIKAN MENENGAH ATAS
BORONG BENGKOK
KEC. GALANG

MADRASAH ALIYAH ALMANAR, YAYASAN
KEGIATAN UTAMA:
JASA PENDIDIKAN SEKOLAH MENENGAH UMUM SWASTA
PENDIDIKAN, JL
KEC. HAMPARAN PERAK, 93572

MADRASAH ALIYAH ALWASHLIYAH
KEGIATAN UTAMA:
JASA PENDIDKAN SEKOLAH MENENGAH ATAS
LINGKUNGAN III
KEC. PANTAI LABU, 95241

MADRASAH ALIYAH ALWASLIYAH ABD. HALIM OMBAK, YAYASAN
KEGIATAN UTAMA:
JASA PENDIDIKAN MENENGAH ATAS
BESAR TEMBUNG , JL
KEC. PERCUT SEI TUAN

MADRASAH ALIYAH PAB
KEGIATAN UTAMA:
JASA PENDIDIKAN TINGKAT MADRASAH ALIYAH
LANGGENHARJO
KEC. HAMPARAN PERAK, 59185

MADRASAH ALIYAH PAB 8 SAMPALI, YAYASAN
KEGIATAN UTAMA:
JASA PENDIDIKAN MENENGAH ATAS
SAMANHUDI ,JL
KEC. PERCUT SEI TUAN, 57142
0271.720145

MADRASAH ALIYAH SAEFULLAH
KEGIATAN UTAMA:
JASA PENDIDIKAN MENENGAH ATAS
PONPES YATOPA
KEC. NAMO RAMBE, 83511

MADRASAH ALIYAH SMA YAPNI, YAYASAN
KEGIATAN UTAMA:
JASA PENDIDIKAN TINGKAT MENENGAH ATAS
LINGKUNGAN 1 SUKATANI, JL
KEC. LUBUK PAKAM, 20772

MADRASAH ALIYAH YPRA, YAYASAN
KEGIATAN UTAMA:
PROSES BELAJAR MENGAJAR ESKUL, BAKTI SOSIAL
DUSUN 2
KEC. BATANG KUIS, 97853

MADRASAH ALWASLIYAH, YAYASAN
KEGIATAN UTAMA:
PENDIDIKAN TINGKAT MENENGAH UMUM
KUBURAN,JL
KEC. GALANG, 59352

MAS ALWASLIYAH, YAYASAN
KEGIATAN UTAMA:
JASA PENDIDIKAN TINGKAT MENENGAH ATAS
GUMARUPU BARU, JL
KEC. PERCUT SEI TUAN, 22753

MAS AW GALANG KOTA
KEGIATAN UTAMA:
JASA PENDIDIKAN LANJUTAN TINGKAT ATAS
KAMPUNG TENGAH, JL
KEC. GALANG, 21457

http://www.bps.go.id

MAS AW PETUMBUKAN
KEGIATAN UTAMA:
PENDIDIKAN MENENGAH ATAS
KARYA JAYA NO. 267, JL
KEC. GALANG, 20144

MAS PAB 2 HELVETIA, YAYASAN
KEGIATAN UTAMA:
JASA PENDIDIKAN MENENGAH ATAS SWASTA
BLOK B
KEC. LABUHAN DELI, 93383

MAS YPI AR RAHMAN
KEGIATAN UTAMA:
JASA PENDIDIKAN MENENGAH ATAS
DUSUN SETIA DARMA
KEC. HAMPARAN PERAK, 79454

PESANTREN DARULARAFAH
KEGIATAN UTAMA:
JASA PENDIDIKAN TINGKAT MENENGAH ATAS
MACANANG
KEC. KUTALIMBARU, 90991

PESANTREN SABILNI MUKMIN
KEGIATAN UTAMA:
JASA PENDIDIKAN TINGKAT MENENGAH ATAS
MEE, JL
KEC. HAMPARAN PERAK, 24152

PONDOK PESANTREN AL QOMARIAH, YAYASAN
KEGIATAN UTAMA:
JASA PENDIDIKAN AGAMA
SINGAKARSA NO.21,JL
KEC. GALANG, 71213

SEKOLAH KARYA SERDANG
KEGIATAN UTAMA:
JASA PENDIDIKAN MENENGAH ATAS
STM NEGERI, JL
KEC. LUBUK PAKAM

SLTA SINGOSARI
KEGIATAN UTAMA:
JASA PENDIDIKAN TINGKAT MENENGAH ATAS
DUSUN BABAKAN
KEC. DELI TUA, 41352

SLTA YP YAPIM, YAYASAN
KEGIATAN UTAMA:
PENDIDIKAN MENENGAH ATAS
BAYANGKARA ,JL
KEC. PANCUR BATU, 53257

SMA BUDI UTOMO HAMIDAH, YAYASAN
KEGIATAN UTAMA:
JASA PENDIDIKAN LANJUTAN TINGKAT ATAS
PAGAR KUNING DUSUN SIDOREJO, JL
KEC. GALANG, 35364

SMA AL IKHLAS, YAYASAN
KEGIATAN UTAMA:
PENDIDIKAN MENENGAH ATAS
JEND. BAMBANG UTOYO, JL
KEC. PAGAR MERBAU, 30115
0711.710348

SMA AL JAMIATUL ALWASLIYAH, YAYASAN
KEGIATAN UTAMA:
JASA PENDIDIKAN TINGKAT MENENGAH ATAS
BLIK 4 CIKAHALANG
KEC. LUBUK PAKAM

SMA BANDUNG, YAYASAN
KEGIATAN UTAMA:
JASA PENDIDIKAN TINGKAT MENENGAH ATAS
PULASAREM 01, JL
KEC. PERCUT SEI TUAN, 45114
0231.205527

SMA BAYU PERTIWI, YAYASAN
KEGIATAN UTAMA:
JASA PENDIDIKAN TINGKAT MENENGAH ATAS
BUKIT TELAGO, JL
KEC. SUNGGAL, 37252

SMA BERINGIN GALANG KOTA, YAYASAN
KEGIATAN UTAMA:
JASA PENDIDIKAN TINGKAT MENENGAH ATAS
BARANA
KEC. GALANG, 91833

SMA CERDAS BANGSA GENUK TARIGAN, YAYASAN
KEGIATAN UTAMA:
JASA PENDIDIKAN MENENGAH ATAS
KP.RAWA BUGEL
KEC. DELI TUA, 17124

SMA CHANDRA KESUMA, YAYASAN
KEGIATAN UTAMA:
JASA PENDIDIKAN TINGKAT MENENGAH ATAS
HBTB BLOK A1 NO.2
KEC. PERCUT SEI TUAN, 16954
0218.731132

SMA DELI MURNI, YAYASAN
KEGIATAN UTAMA:
PENDIDIKAN TINGKAT ATAS
LALADON KP BUBULAK, JL
KEC. SIBOLANGIT

SMA GEREJA METHODIS
KEGIATAN UTAMA:
PENDIDIKAN BAKTI KITA STM
KRIKILAN, JL
KEC. KUTALIMBARU, 67777

SMA ISKANDAR, YAYASAN
KEGIATAN UTAMA:
JASA PENDIDIKAN MENENGAH ATAS SWASTA
HUTA II BAH GUNUNG, JL
KEC. BATANG KUIS, 21155

SMA ISTIQLAL, YAYASAN
KEGIATAN UTAMA:
JASA PENDIDIKAN LANJUTAN TINGKAT ATAS
MELATI NO 159, JL
KEC. DELI TUA
0639.21284

SMA JAYA KRAMA, YAYASAN
KEGIATAN UTAMA:
PENDIDIKAN MENENGAH ATAS
IMAM BONJOL,JL
KEC. BERINGIN, 78124

SMA KARYA PENDIDIK, YAYASAN
KEGIATAN UTAMA:
JASA PENDIDIKAN LANJUTAN TINGKAT ATAS
TAGOG CIMEKAR NO 28, JL
KEC. LUBUK PAKAM

SMA KARYA PENDIDIK, YAYASAN
KEGIATAN UTAMA:
JASA PENDIDIKAN MENENGAH ATAS SWASTA
KAMPUNG PATUKANGAN
KEC. LUBUK PAKAM, 51372

SMA MELATI, YAYASAN
KEGIATAN UTAMA:
JASA PENDIDIKAN LANJUTAN TINGKAT ATAS
SUSUKAN
KEC. HAMPARAN PERAK, 50516
0246.923915

SMA METHODIST, YAYASAN
KEGIATAN UTAMA:
JASA PENDIDIKAN LANJUTAN TINGKAT ATAS
PACAR 30, JL
KEC. LUBUK PAKAM
0352.4811123

SMA NURUL ITTIDAIYAH ALIYAH RATNA, YAYASAN
KEGIATAN UTAMA:
PENDIDIKAN MENENGAH ATAS
KAMPUNG PEKOPEN
KEC. TANJUNG MORAWA, 17510

SMA NUSANTARA
KEGIATAN UTAMA:
JASA PENDIDKAN SEKOLAH MENENGAH ATAS
STASIUN NO 1,JL
KEC. LUBUK PAKAM, 20355
0617.030263

SMA PAB 6 HELVETIA, YAYASAN
KEGIATAN UTAMA:
PENDIDIKAN TINGKAT ATAS
DASAN BARU
KEC. LABUHAN DELI, 83653

SMA PAB, YAYASAN
KEGIATAN UTAMA:
PENDIDIKAN MENENGAH ATAS
KAKTUS GOMONG,JL
KEC. PATUMBAK, 83126

SMA PANCA JAYA, YAYASAN
KEGIATAN UTAMA:
JASA PENDIDIKAN MENENGAH ATAS
DUSUN RUKUN MAKMUR
KEC. GALANG, 29272

SMA PEMBANGUNAN, YAYASAN
KEGIATAN UTAMA:
JASA PENDIDIKAN TINGKAT MENENGAH ATAS
KORIPAN I
KEC. GALANG

SMA PEMNAS, YAYASAN
KEGIATAN UTAMA:
JASA PENDIDIKAN MENENGAH ATAS SWASTA
IMAM BONJOL, JL
KEC. PAGAR MERBAU, 28992

SMA PERSIAPAN, YAYASAN
KEGIATAN UTAMA:
PENDIDIKAN MENENGAH ATAS
PATI KRAMA,JL
KEC. SUNGGAL, 78672

SMA PGRI 28 , YAYASAN
KEGIATAN UTAMA:
JASA PENDIDIKAN TINGKAT MENENGAH ATAS
MT HARYONO, JL
KEC. LUBUK PAKAM, 45222
0234.272636

SMA RAKYAT SMU, YAYASAN
KEGIATAN UTAMA:
JASA PENDIDIKAN TINGKAT MENENGAH ATAS
GEDUNG ARCA NO 24, JL
KEC. PANCUR BATU, 20217
0617.332473

http://www.bps.go.id

SMA RIAMA , YAYASAN
KEGIATAN UTAMA:
JASA PENDIDIKAN TINGKAT MENENGAH ATAS
PLG-BETUNG, JL
KEC. TANJUNG MORAWA, 30753

SMA RIZKY CHAIRANI, YAYASAN
KEGIATAN UTAMA:
PENDIDIKAN MENEGAH UMUM SWASTA
SHAYAN ZANUDIN, JL
KEC. PERCUT SEI TUAN

SMA RK SERDANG MURNI
KEGIATAN UTAMA:
JASA PENDIDIKAN TINGKAT MENENGAH ATAS
TEGAL REJO
KEC. LUBUK PAKAM, 62277
0322.457467
0322.453277
LP3SM @yahoo.com
http.//www.lp3rm

SMA SERDANG, YAYASAN
KEGIATAN UTAMA:
JASA PENDIDIKAN MENENGAH ATAS
RAYA PRIGEN, JL
KEC. PANTAI LABU, 67757
0343.887440

SMA SMK, YAYASAN
KEGIATAN UTAMA:
JASA PENDIDIKAN TINGKAT MENENGAH ATAS
T UMAR, JL
KEC. SUNGGAL, 21215

SMA SWASTA PAB 5 KLUMPANG
KEGIATAN UTAMA:
PENDIDIKAN JASA TINGKAT SEKOLAH MENENGAH ATAS
TIMUR UJUNG NO 5 MEDAN, JL
KEC. HAMPARAN PERAK

SMA SWASTA PGRI 37, YAYASAN
KEGIATAN UTAMA:
MENYELENGGARAKAN PENDIDIKAN TINGAKAT ATAS
PETA, JL
KEC. BATANG KUIS, 40233
0226.036235

SMA SWASTA YPI DELI TUA, YAYASAN
KEGIATAN UTAMA:
PENDIDIKAN MENENGAH ATAS
PERTIWI NO. 95/BERSAMA NO. 268 A, JL
KEC. DELI TUA, 20224
0617.382218

SMA TAMAN SISWA GALANG, YAYASAN
KEGIATAN UTAMA:
JASA PENDIDIKAN TINGKAT MENENGAH ATAS
SUTOYO GG PELANGI,JL
KEC. GALANG
0548.22767

SMA TAMORA, YAYASAN
KEGIATAN UTAMA:
JASA PENDIDIKAN LANJUTAN TINGKAT ATAS
DUSUN III
KEC. TANJUNG MORAWA, 20692

SMA TRI SAKTI
KEGIATAN UTAMA:
JASA PENDIDIKAN MENENGAH ATAS SWASTA
GAYA BARU LIMA., JL
KEC. LUBUK PAKAM, 34158

SMA YP SINAR HUSNI III, YAYASAN
KEGIATAN UTAMA:
PENDIDIKAN MENENGAH SWASTA
KARANG BAWANG
KEC. LABUHAN DELI, 53253
0282.611212

SMU AL JAMIATUL AL WASLIYAH, YAYASAN
KEGIATAN UTAMA:
JASA PENDIDIKAN MENENGAH ATAS
MEDAN, JL
KEC. LUBUK PAKAM

SMU DHARMA KARYA
KEGIATAN UTAMA:
JASA PENDIDIKAN MENENGAH ATAS
DSN CARANGKI
KEC. BERINGIN, 90553
0411.4815161

SMU KARYA PEMBANGUNAN DELI TUA
KEGIATAN UTAMA:
JASA PENDIDIKAN LANJUTAN TINGKAT ATAS
MERDEKA SELATAN,JL
KEC. DELI TUA, 78582

SMU KARYA SEDAR, YAYASAN
KEGIATAN UTAMA:
PENDIDIKAN MENENGAH ATAS
PASAR VI NO.9, JL
KEC. BIRU-BIRU, 20355

SMU KATOLIK DELI MURNI DELITUA, YAYASAN
KEGIATAN UTAMA:
JASA PENDIDIKAN MENENGAH ATAS
RATULANGI,JL
KEC. DELI TUA, 81151

SMU MASEHI , YAYASAN
KEGIATAN UTAMA:
JASA PENDIDIKAN TINGKAT MENENGAH ATAS
BAHAGIA NO, JL
KEC. NAMO RAMBE, 21124

SMU MUHAMMADIAH , YAYASAN
KEGIATAN UTAMA:
JASA PENDIDIKAN TINGKAT MENENGAH ATAS
SULTAN SAHLIL NO. 01,JL
KEC. LUBUK PAKAM, 78812
0534.33090

SMU NURUL AMALIAH, YAYASAN
KEGIATAN UTAMA:
JASA PENDIDKAN SEKOLAH MENENGAH ATAS
RAYA BARAT LARANGAN ,JL
KEC. TANJUNG MORAWA, 52262
0283.6183940

SMU PAB 8 SAMPALI, YAYASAN
KEGIATAN UTAMA:
JASA PENDIDIKAN TINGKAT MENENGAH ATAS
SINTUNG TIMUR
KEC. PERCUT SEI TUAN

SMU PANGERAN ANTASARI, YAYASAN
KEGIATAN UTAMA:
JASA PENDIDIKAN SEKOLAH MENENGAH UMUM
SETIA JAYA RAYA , JL
KEC. LABUHAN DELI, 11460

SMU PERG METHODIS
KEGIATAN UTAMA:
JASA PENDIDIKAN TINGKAT MENENGAH ATAS
KAMASAN, JL
KEC. TANJUNG MORAWA, 40377

SMU PERGURUAN ISTIQLAL, YAYASAN
KEGIATAN UTAMA:
PENDIDIKAN MENENGAH ATAS
GG KARYA LK V PKN TG MORAWA, JL
KEC. DELI TUA, 20362

SMU PERGURUAN RAKYAT
KEGIATAN UTAMA:
JASA PENDIDIKAN MENENGAH ATAS
JEND A. YANI II/20 TARUTUNG, JL
KEC. PANCUR BATU
0633.21703

SMU SINAR HARAPAN
KEGIATAN UTAMA:
JASA PENDIDKAN SEKOLAH MENENGAH ATAS
JENDERAL SUDIRMAN, JL
KEC. BERINGIN

SMU SWASTA BINA SISWA
KEGIATAN UTAMA:
SEKOLAH MENENGAH ATAS SWASTA
CIK DITIRO , JL
KEC. PERCUT SEI TUAN

YEPI SWASTA , YAYASAN
KEGIATAN UTAMA:
JASA PENDIDIKAN MENENGAH ATAS
GALANG KWALA BALI DUSUN I , JL
KEC. HAMPARAN PERAK

YPI AL HIDAH
KEGIATAN UTAMA:
JASA PENDIDIKAN TINGKAT MENENGAH ATAS
PADEMANGAN NO 22, JL
KEC. LUBUK PAKAM, 14410

YPK SAMASEHI PERIRA, YAYASAN
KEGIATAN UTAMA:
JASA PENDIDIKAN TINGKAT MENENGAH ATAS
DUSUN II PERIA-RIA
KEC. BIRU-BIRU, 20358

NURAZIZI, YAYASAN
KEGIATAN UTAMA:
JASA PENDIDIKAN TINGKAT MENENGAH ATAS
PAHLAWAN, JL
KEC. TANJUNG MORAWA

PENDIDIKAN BUDIMURNI MEDAN, YAYASAN
KEGIATAN UTAMA:
PENDIDIKAN MENENGAH ATAS
TIMOR NO. 34,JL MEDAN
KEC. DELI TUA, 20355

PENDIDIKAN ISLAM YAYASAN
KEGIATAN UTAMA:
JASA PENDIDIKAN MENENGAH ATAS
BESAR DELI TUA GG. SURYA / YPI KM. 10,8, JL
KEC. DELI TUA, 20355
0617.031562

PENDIDIKAN RAKYAT SMK, YAYASAN
KEGIATAN UTAMA:
JASA PENDIDIKAN TINGKAT MENENGAH ATAS
GELUGUR RIMBUN DUSUN PERJUANGAN, JL
KEC. PANCUR BATU, 20353

PENDIDIKAN SMEA TUNAS KARYA, YAYASAN
KEGIATAN UTAMA:
JASA PENDIDIKAN TINGKAT MENENGAH ATAS
BT. KUIS T. MORAWAGG. SERI, JL
KEC. BATANG KUIS, 20372

http://www.bps.go.id

SMA KARYA PEMBANGUNAN, YAYASAN
KEGIATAN UTAMA:
JASA PENDIDIKAN LANJUTAN TINGKAT ATAS
P MERBAU, JL
KEC. LUBUK PAKAM
0617.950308

SMEA BAYU PERTIWI, YAYASAN
KEGIATAN UTAMA:
JASA PENDIDIKAN TINGKAT MENENGAH ATAS
INPRES DUSUN I AMAN DAMAI, JL
KEC. SUNGGAL, 20351

SMEA DHARMA KARYA
KEGIATAN UTAMA:
JASA PENDIDIKAN TINGKAT MENENGAH KEJURUAN
PANTAI LABU DUSUN KEDIRI, JL
KEC. BERINGIN, 20552
0617.952926

SMEA JAYA KRAMA, YAYASAN
KEGIATAN UTAMA:
JASA PENDIDIKAN TINGKAT MENENGAH KEJURUAN
PANTAI LABU DUSUN PW ASRI A, JL
KEC. BERINGIN, 20552
0617.951789

SMEA NURUL AMALIAH, YAYASAN
KEGIATAN UTAMA:
JASA PENDIDIKAN LANJUTAN TINGKAT ATAS
DUSUN II
KEC. TANJUNG MORAWA, 20362

SMEA PEMBANGUNAN, YAYASAN
KEGIATAN UTAMA:
JASA PENDIDIKAN MENENGAH ATAS
GG SPG LK VII, JL
KEC. GALANG, 20585

SMEA SINAR HARAPAN
KEGIATAN UTAMA:
JASA PENDIDIKAN TINGKAT MENENGAH KEJURUAN
PANTAI LABU DUSUN BALI, JL
KEC. BERINGIN, 20552

SMEA TRI SAKTI, YAYASAN
KEGIATAN UTAMA:
JASA PENDIDIKAN LANJUTAN TINGKAT ATAS
SIANTAR , JL
KEC. LUBUK PAKAM

SMEA YP YAPIM, YAYASAN
KEGIATAN UTAMA:
JASA PENDIDIKAN TINGKAT MENENGAH KEJURUAN
SEI GELUGUR, JL
KEC. PANCUR BATU, 20353

SMK 1 AKP GALANG, YAYASAN
KEGIATAN UTAMA:
JASA PENDIDIKAN MENENGAH ATAS
GG STM LK VII, JL
KEC. GALANG, 20585
0617.980736

SMK 2 AKP GALANG, YAYASAN
KEGIATAN UTAMA:
JASA PENDIDIKAN MENENGAH ATAS
GG STM LK VII, JL
KEC. GALANG, 20585
0617.980736

SMK BM SINAR HUSNI HELVETIA, YAYASAN
KEGIATAN UTAMA:
JASA PENDIDIKAN MENENGAH ATAS
VETERAN GG.UTAMA PSR V HELVETIA, JL
KEC. LABUHAN DELI, 20373
0618.463690
sinar husni @ yahoo com

SMK DELI MURNI DELITUA
KEGIATAN UTAMA:
PENDIDIKAN MENENGAH ATAS
NOGIO 7 , JL
KEC. DELI TUA, 20355

SMK KARYA PENDIDIK, YAYASAN
KEGIATAN UTAMA:
JASA PENDIDIKAN TINGKAT MENENGAH KEJURUAN
SETIA BUDI, JL
KEC. LUBUK PAKAM, 20512

SMK KATA PEMBANGUNAN
KEGIATAN UTAMA:
PENDIDIKAN MENENGAH ATAS
PASAR VI NO. 9, JL
KEC. DELI TUA, 20355

SMK PAB 1 HELVETIA, YAYASAN
KEGIATAN UTAMA:
JASA PENDIDIKAN MENENGAH ATAS
VETERAN PASAR IV HELVETIA, JL
KEC. LABUHAN DELI, 20373
0618.457394

SMK PAB 2 HELVETIA, YAYASAN
KEGIATAN UTAMA:
JASA PENDIDIKAN MENENGAH ATAS
VETERAN PASAR IV HELVETIA, JL
KEC. LABUHAN DELI, 20373
0618.462720

SMK PANCA JAYA, YAYASAN
KEGIATAN UTAMA:
JASA PENDIDIKAN MENENGAH ATAS
AMALIAH LK VII, JL
KEC. GALANG, 20585

SMK PANGERAN ANTASARI, YAYASAN
KEGIATAN UTAMA:
JASA PENDIDIKAN MENENGAH ATAS
VETERAN PSR IV NO.1060/19 HELVETIA, JL
KEC. LABUHAN DELI, 20373
0618.461641

SMK PERG METHODIST TG MORAWA, YAYASAN
KEGIATAN UTAMA:
PENDIDIKAN MENENGAH ATAS
IRIAN LK I PKN TG MORAWA, JL
KEC. TANJUNG MORAWA, 20362

SMK PERGURUAN ISTIQLAL, YAYASAN
KEGIATAN UTAMA:
JASA PENDIDKAN SEKOLAH MENENGAH ATAS
STASIUN NO 1, JL
KEC. DELI TUA, 20355
0617.030263

SMK PERGURUAN TAMAN SISWA
KEGIATAN UTAMA:
JASA PENDIDIKAN LANJUTAN TINGKAT ATAS
KARTINI NO I, JL
KEC. LUBUK PAKAM, 20516

SMK S - SMEA TAMAN SISWA
KEGIATAN UTAMA:
PENDIDIKAN MENENGAH KEJURUAN
TAMAN SISWA NO 2, JL
KEC. GALANG

SMK S - STM TAMAN SISWA
KEGIATAN UTAMA:
PENDIDIKAN KEJURUAN MENENGAH
TAMAN SISWA NO 2, JL
KEC. GALANG

SMK S ROBITA SARI- SMEA
KEGIATAN UTAMA:
PENDIDIKAN MENENGAH ATAS
KARYA PERLUASAN KOTA, JL
KEC. GALANG

SMK SWASTA YPI DELI TUA, YAYASAN
KEGIATAN UTAMA:
JASA PENDIDIKAN MENENGAH ATAS
BESAR DELI TUA GG. SURYA / YPI KM. 10,8 , JL
KEC. DELI TUA, 20355
0617.031562

SMK TAMORA, YAYASAN
KEGIATAN UTAMA:
JASA PENDIDIKAN MENENGAH ATAS
IRIAN , JL
KEC. TANJUNG MORAWA, 20362

SMK TI SINAR HUSNI HELVETIA, YAYASAN
KEGIATAN UTAMA:
JASA PENDIDIKAN MENENGAH ATAS
VETERAN GG.UTAMA PSR V HELVETIA, JL
KEC. LABUHAN DELI, 20373
0618.463690

SMKK, YAYASAN
KEGIATAN UTAMA:
JASA PENDIDIKAN MENENGAH KEJURUAN
T.RAJA MUDA, JL
KEC. LUBUK PAKAM

SPM SWASTA PGRI 31
KEGIATAN UTAMA:
JASA PENDIDIKAN MENENGAH KEJURUAN
PANCUR BATU, JL
KEC. PANCUR BATU

STM BAYU PERTIWI, YAYASAN
KEGIATAN UTAMA:
JASA PENDIDIKAN TINGKAT MENENGAH ATAS
TENGAH DUSUN I AMAN DAMAI, JL
KEC. SUNGGAL, 20351

STM BULAT BARUSAN, YAYASAN
KEGIATAN UTAMA:
JASA PENDIDIKAN LANJUTAN TINGKAT ATAS
DUSUN III DAGANG KERAWAN
KEC. TANJUNG MORAWA, 20362

STM DHARMA KARYA
KEGIATAN UTAMA:
JASA PENDIDIKAN TINGKAT MENENGAH KEJURUAN
PANTAI LABU DUSUN KEDIRI, JL
KEC. BERINGIN, 20552
0617.952926

STM KARYA PENDIDIK, YAYASAN
KEGIATAN UTAMA:
JASA PENDIDIKAN TINGKAT MENENGAH KEJURUAN
SETIA BUDI, JL
KEC. LUBUK PAKAM, 20512

http://www.bps.go.id

STM PEMBANGUNAN, YAYASAN
KEGIATAN UTAMA:
JASA PENDIDIKAN MENENGAH ATAS
GG SPG LK VII, JL
KEC. GALANG, 20585

STM SINAR HARAPAN
KEGIATAN UTAMA:
JASA PENDIDIKAN TINGKAT MENENGAH KEJURUAN
PANTAI LABU DUSUN BALI, JL
KEC. BERINGIN, 20552

STM TAMAH SISWA , YAYASAN
KEGIATAN UTAMA:
JASA PENDIDIKAN LANJUTAN TINGKAT ATAS
KARTINI , JL
KEC. LUBUK PAKAM, 20516

STM TD PARDEDE, YAYASAN
KEGIATAN UTAMA:
JASA PENDIDIKAN LANJUTAN TINGKAT ATAS
BINJAI KM 10, JL
KEC. SUNGGAL

STM TECHOLOGI, YAYASAN
KEGIATAN UTAMA:
JASA PENDIDIKAN LANJUTAN TINGKAT ATAS
DUSUN II
KEC. TANJUNG MORAWA, 20362

STM TRI SAKTI, YAYASAN
KEGIATAN UTAMA:
JASA PENDIDIKAN LANJUTAN TINGKAT ATAS
SIANTAR NO , JL
KEC. LUBUK PAKAM

STM YP YAPIM, YAYASAN
KEGIATAN UTAMA:
JASA PENDIDIKAN TINGKAT MENENGAH KEJURUAN
SEI GELUGUR, JL
KEC. PANCUR BATU, 20353

KABUPATEN LANGKAT

MTS BAITUL RIDA
KEGIATAN UTAMA:
JASA PENDIDIKAN LANJUTAN TINGKAT PERTAMA KEAGAMAAN
DSN 01
KEC. BOHOROK, 20774

MTS NEGRI STABAT
KEGIATAN UTAMA:
JASA PENDIDIKAN LANJUTAN TINGKAT PERTAMA KEAGAMAAN
PASAR BATU, JL
KEC. WAMPU

MTSN BOHOROK
KEGIATAN UTAMA:
JASA PENDIDIKAN LANJUTAN TINGKAT PERTAMA KEAGAMAAN
BANI HASYIM, JL
KEC. BOHOROK, 20774

MTSN TANJUNG PURA
KEGIATAN UTAMA:
JASA PENDIDIKAN LANJUTAN TINGKAT PERTAMA KEAGAMAAN
PEMBANGUNAN DSN III, JL
KEC. TG. PURA, 20853
0618.960221

SLTP NEGERI 1 SELESAI
KEGIATAN UTAMA:
JASA PENDIDIKAN LANJUTAN TINGKAT PERTAMA
KH DEWANTARA DUSUN 5, JL
KEC. SELESAI, 20762

SLTP PESANTREN AL IKLAS, YAYASAN
KEGIATAN UTAMA:
JASA PENDIDIKAN LANJUTAN TINGKAT PERTAMA
TANJUNG PURA P. LEBAR, JL
KEC. BABALAN, 20857
0620.322627

SLTPN 2 STABAT
KEGIATAN UTAMA:
JASA PENDIDIKAN LANJUTAN TINGKAT PERTAMA
DSN 7 WONOGIRI ARA CONDONG
KEC. STABAT

SLTPN MARLINTONG
KEGIATAN UTAMA:
JASA PENDIDIKAN LANJUTAN TINGKAT PERTAMA
DUSUN I KAPITAN
KEC. SECANGGANG

SMP . NEGRI I HINAI WARNO SPD
KEGIATAN UTAMA:
JASA PENDIDIKAN LANJUTAN TINGKAT PERTAMA
PENDIDIKAN DUSUN 2,JL
KEC. HINAI, 20854

SMP I PD TUALANG
KEGIATAN UTAMA:
JASA PENDIDIKAN LANJUTAN TINGKAT PERTAMA
SIDO BANGUN HULU, JL
KEC. PD. TUALANG, 20852

SMP N 02 BAHOROK
KEGIATAN UTAMA:
JASA PENDIDIKAN LANJUTAN TINGKAT PERTAMA
DSN 01
KEC. BOHOROK, 20774

SMP N 1 BESITANG
KEGIATAN UTAMA:
JASA PENDIDIKAN LANJUTAN TINGKAT PERTAMA
PEKAN BESITANG, JL
KEC. BESITANG, 20854

SMP N 1 BINJAI
KEGIATAN UTAMA:
JASA PENDIDIKAN LANJUTAN TINGKAT PERTAMA
KWALA BEGUMIT, JL
KEC. BINJAI, 20761

SMP N 1 PADANG TUALANG
KEGIATAN UTAMA:
JASA PENDIDIKAN LANJUTAN TINGKAT PERTAMA
PADANG TUALANG, JL
KEC. PD. TUALANG

SMP N 1 SALAPIAN
KEGIATAN UTAMA:
JASA PENDIDIKAN LANJUTAN TINGKAT PERTAMA
TJ. LANGKAT, JL
KEC. SALAPIAN, 20773

SMP N 1 STABAT
KEGIATAN UTAMA:
JASA PENDIDIKAN LANJUTAN TINGKAT PERTAMA
K. H. ZAINAL ARIFIN STABAT, JL
KEC. STABAT

SMP N 1 WAMPU
KEGIATAN UTAMA:
JASA PENDIDIKAN LANJUTAN TINGKAT PERTAMA
DUSUN 2 PAYA TUSAM
KEC. WAMPU

SMP N 2 GEBANG
KEGIATAN UTAMA:
JASA PENDIDIKAN LANJUTAN TINGKAT PERTAMA
PEKAN GEBANG, JL
KEC. GEBANG, 20856

SMP N 2 PADANG TUALANG
KEGIATAN UTAMA:
JASA PENDIDIKAN LANJUTAN TINGKAT PERTAMA
PADANG TUALANG, JL
KEC. PD. TUALANG

SMP N 2 PRAPEN
KEGIATAN UTAMA:
JASA PENDIDIKAN LANJUTAN TINGKAT PERTAMA
PRAPEN, JL
KEC. PANGKALAN SUSU, 20858

SMP N 2 SALAPAIN
KEGIATAN UTAMA:
JASA PENDIDIKAN LANJUTAN TINGKAT PERTAMA
TG. LANGKAT, JL
KEC. SALAPIAN, 20773

SMP N 2 SECANGGANG
KEGIATAN UTAMA:
JASA PENDIDIKAN LANJUTAN TINGKAT PERTAMA
HINAI KIRI , JL
KEC. SECANGGANG, 20855

SMP N 2 SEI BINGEI
KEGIATAN UTAMA:
JASA PENDIDIKAN LANJUTAN TINGKAT PERTAMA
DSN XII SAPOROK DESA PEKAN SAWAH
KEC. SEI BINGAI, 20771

SMP N 3 BABALAN
KEGIATAN UTAMA:
JASA PENDIDIKAN LANJUTAN TINGKAT PERTAMA
PENDIDIKAN, JL
KEC. BABALAN, 20857

SMP N 3 BAHOROK
KEGIATAN UTAMA:
JASA PENDIDIKAN LANJUTAN TINGKAT PERTAMA
PEKAN BAHOROK, JL
KEC. BOHOROK, 20774

SMP N 3 HINAI
KEGIATAN UTAMA:
JASA PENDIDIKAN LANJUTAN TINGKAT PERTAMA
SUKA DAMAI, JL
KEC. HINAI, 20854

SMP N 3 SIDI REJO
KEGIATAN UTAMA:
JASA PENDIDIKAN LANJUTAN TINGKAT PERTAMA
DSN SIDO REJO
KEC. STABAT, 20851

SMP N 4 BAHOROK
KEGIATAN UTAMA:
JASA PENDIDIKAN LANJUTAN TINGKAT PERTAMA
PEKAN BAHOROK, JL
KEC. BOHOROK, 20774

SMP N 4 STABAT
KEGIATAN UTAMA:
JASA PENDIDIKAN LANJUTAN TINGKAT PERTAMA
KW. BINGAI, JL
KEC. STABAT

SMP NEG 2
KEGIATAN UTAMA:
JASA PENDIDIKAN LANJUTAN TINGKAT PERTAMA
DUSUN XI
KEC. BINJAI, 20761

SMP NEG 2 BESITANG
KEGIATAN UTAMA:
JASA PENDIDIKAN LANJUTAN TINGKAT PERTAMA
DUSUN II SALAHAJI
KEC. BESITANG

http://www.bps.go.id

SMP NEG 2 KUALA
KEGIATAN UTAMA:
JASA PENDIDIKAN LANJUTAN TINGKAT PERTAMA
DSN IV BALAI KASIH
KEC. KUALA, 20772

SMP NEG 4 DRS RAIJON PURBA
KEGIATAN UTAMA:
JASA PENDIDIKAN LANJUTAN TINGKAT PERTAMA
DUSUN TANAH 10
KEC. WAMPU, 20851

SMP NEGERI 03 RUMAH GALUH
KEGIATAN UTAMA:
JASA PENDIDIKAN LANJUTAN TINGKAT PERTAMA
DSN RUMAH GALOH 3
KEC. SEI BINGAI, 20771

SMP NEGERI 1 BAHOROK
KEGIATAN UTAMA:
JASA PENDIDIKAN LANJUTAN TINGKAT PERTAMA
AMPERA, JL
KEC. BOHOROK, 20774

SMP NEGERI 1 KUALA
KEGIATAN UTAMA:
JASA PENDIDIKAN LANJUTAN TINGKAT PERTAMA
GAJAH MADA, JL
KEC. KUALA

SMP NEGERI 1 P.SUSU
KEGIATAN UTAMA:
JASA PENDIDIKAN LANJUTAN TINGKAT PERTAMA
SMP LK.1, JL
KEC. PANGKALAN SUSU, 20858
0620.51454

SMP NEGERI 1 SEI BINGAI
KEGIATAN UTAMA:
JASA PENDIDIKAN LANJUTAN TINGKAT PERTAMA
PENDIDIKAN SIMPANG TIGA NAMU UKUR, JL
KEC. SEI BINGAI, 20771

SMP NEGERI 1 TEGAL REJO
KEGIATAN UTAMA:
JASA PENDIDIKAN LANJUTAN TINGKAT PERTAMA
SMP NEGERI, JL
KEC. GEBANG, 20856

SMP NEGERI 2 SELESAI
KEGIATAN UTAMA:
JASA PENDIDIKAN LANJUTAN TINGKAT PERTAMA
DSN. B. SARI SELAYANG
KEC. SELESAI, 20762

SMP NEGERI 4 DESA P CERMIN
KEGIATAN UTAMA:
JASA PENDIDIKAN LANJUTAN TINGKAT PERTAMA
DSN P SENTANG
KEC. TG. PURA, 20853

SMP NEGERI I BINJAI
KEGIATAN UTAMA:
JASA PENDIDIKAN LANJUTAN TINGKAT PERTAMA
S PARMAN LINGK 6, JL
KEC. BINJAI, 20761
0618.891060

SMP NEGERI I SECANGGANG
KEGIATAN UTAMA:
JASA PENDIDIKAN LANJUTAN TINGKAT PERTAMA
KEL HINAI KIRI KEC SECANGGANG, JL
KEC. SECANGGANG, 20855

-SMP NEGERI. 3 DESA LALANG-
KEGIATAN UTAMA:
JASA PENDIDIKAN LANJUTAN TINGKAT PERTAMA
TERUSAN, JL
KEC. TG. PURA, 20853

SMPN 1
KEGIATAN UTAMA:
JASA PENDIDIKAN LANJUTAN TINGKAT PERTAMA
PENDIDIKAN, JL
KEC. BABALAN, 20857

SMPN 1
KEGIATAN UTAMA:
JASA PENDIDIKAN LANJUTAN TINGKAT PERTAMA
MERDEKA, JL
KEC. TG. PURA
0618.960201

SMPN 2
KEGIATAN UTAMA:
JASA PENDIDIKAN LANJUTAN TINGKAT PERTAMA
PEMUDA NO 125, JL
KEC. TG. PURA
0618.960202

SMPN 2 HINAI
KEGIATAN UTAMA:
JASA PENDIDIKAN LANJUTAN TINGKAT PERTAMA
PERJUANGAN DSN 6 SUKA DAMAI, JL
KEC. HINAI, 20854

SMPN II P BRANDAN
KEGIATAN UTAMA:
JASA PENDIDIKAN LANJUTAN TINGKAT PERTAMA
PENDIDIKAN, JL
KEC. BABALAN, 20857
0620.20851

MADRASAH SANAWIYAH PARNI PURNA
KEGIATAN UTAMA:
JASA PENDIDIKAN LANJUTAN TINGKAT PERTAMA
KEAGAMAAN
DSN SEKOCI DESA SEKOCI
KEC. BESITANG, 20859

MADRASAH TSANAWIYAH
KEGIATAN UTAMA:
JASA PENDIDIKAN LANJUTAN TINGKAT PERTAMA
KEAGAMAAN
DSN 02
KEC. BOHOROK, 20774

MADRASAH TSANAWIYAH AL MAARIF, YAYASAN
KEGIATAN UTAMA:
JASA PENDIDIKAN LANJUTAN TINGKAT PERTAMA
KEAGAMAAN
MANGGA DUSUN IV SUKOBENO DESA MANGGA, JL
KEC. STABAT, 20851

MADRASAH TSANAWIYAH ALUSWAH, YAYASAN
KEGIATAN UTAMA:
JASA PENDIDIKAN LANJUTAN TINGKAT PERTAMA
KEAGAMAAN
LINGK XVII BELA RAKYAT BARU, JL
KEC. KUALA, 20772
0618.930192

MADRASAH TSANAWIYAH BANDAR MERIAH
KEGIATAN UTAMA:
JASA PENDIDIKAN LANJUTAN TINGKAT PERTAMA
KEAGAMAAN
DUSUN 8 BANDAR MERIAH
KEC. SEI BINGAI

MADRASAH TSANAWIYAH -HJ AJIJAH-
KEGIATAN UTAMA:
JASA PENDIDIKAN LANJUTAN TINGKAT PERTAMA
KEAGAMAAN
TANJUNG PURA, JL
KEC. BABALAN, 20857

MADRASAH TSANAWIYAH JAM-IYAH, YAYASAN
KEGIATAN UTAMA:
JASA PENDIDIKAN LANJUTAN TINGKAT PERTAMA
KEAGAMAAN
SEH YUSUF, JL
KEC. TG. PURA

MADRASAH TSANAWIYAH SWASTA
KEGIATAN UTAMA:
JASA PENDIDIKAN LANJUTAN TINGKAT PERTAMA
KEAGAMAAN
THAMRIN - JAWA, JL
KEC. BABALAN, 20857

MADRASAH TSANAWIYAH TPI, YAYASAN
KEGIATAN UTAMA:
JASA PENDIDIKAN LANJUTAN TINGKAT PERTAMA
KEAGAMAAN
DUSUN 4 EMPLASMEN
KEC. WAMPU, 20851

MADRASAH TSANAWIYAH, YAYASAN
KEGIATAN UTAMA:
JASA PENDIDIKAN LANJUTAN TINGKAT PERTAMA
KEAGAMAAN
DUSUN 2
KEC. WAMPU, 20851

MTS
KEGIATAN UTAMA:
JASA PENDIDIKAN LANJUTAN TINGKAT PERTAMA
KEAGAMAAN
DSN II HULU
KEC. PD. TUALANG

MTS
KEGIATAN UTAMA:
JASA PENDIDIKAN LANJUTAN TINGKAT PERTAMA
KEAGAMAAN
T.RENDAH GG.AMAL, JL
KEC. SEI LEPAN, 20857

MTS / TPI SANAWIYAH
KEGIATAN UTAMA:
JASA PENDIDIKAN LANJUTAN TINGKAT PERTAMA
KEAGAMAAN
DSN. V PABRIK
KEC. WAMPU, 20851

MTS AL-FURQON - KUALA SAWIT, YAYASAN
KEGIATAN UTAMA:
JASA PENDIDIKAN LANJUTAN TINGKAT PERTAMA
KEAGAMAAN
DSN. EMPLASMENT KW. SAWIT
KEC. BT. SERANGAN, 20852

MTS ALWAIYAH, YAYASAN
KEGIATAN UTAMA:
JASA PENDIDIKAN LANJUTAN TINGKAT PERTAMA
KEAGAMAAN
PENDIDIKAN, JL
KEC. BABALAN, 20857

MTS ALWASHLIYAH
KEGIATAN UTAMA:
JASA PENDIDIKAN LANJUTAN TINGKAT PERTAMA
KEAGAMAAN
DSN 2 NELAYAN
KEC. PANGKALAN SUSU, 20858

MTS AR-RAHMAN
KEGIATAN UTAMA:
JASA PENDIDIKAN LANJUTAN TINGKAT PERTAMA
KEAGAMAAN
EMPLASMENT AIR TENANG, JL
KEC. BT. SERANGAN, 20852

http://www.bps.go.id

MTS BINA PANCASILA -NYAKMIN BA-
KEGIATAN UTAMA:
JASA PENDIDIKAN LANJUTAN TINGKAT PERTAMA KEAGAMAAN
LINGK.SIDOSARI LUAR, JL
KEC. PD. TUALANG, 20852

MTS DAN SMP, YAYASAN
KEGIATAN UTAMA:
JASA PENDIDIKAN LANJUTAN TINGKAT PERTAMA KEAGAMAAN
DUSUN 4 BELIBIS
KEC. WAMPU, 20851

MTS DARUL ARAFAH
KEGIATAN UTAMA:
JASA PENDIDIKAN LANJUTAN TINGKAT PERTAMA KEAGAMAAN
MELATI, JL
KEC. BABALAN, 20857

MTS HAJJAH SALMAH, YAYASAN
KEGIATAN UTAMA:
JASA PENDIDIKAN LANJUTAN TINGKAT PERTAMA KEAGAMAAN
DSN I PENDIDIKAN SERAPUH ASLIL
KEC. TG. PURA, 20853
0618.960509

MTS MIFTAHUL ULA-, YAYASAN
KEGIATAN UTAMA:
JASA PENDIDIKAN LANJUTAN TINGKAT PERTAMA KEAGAMAAN
DUSUN VII P. MERBAU
KEC. TG. PURA, 20853

MTS MUHAMMADIYAH, YAYASAN
KEGIATAN UTAMA:
JASA PENDIDIKAN LANJUTAN TINGKAT PERTAMA KEAGAMAAN
KH ZAINAL ARIFIN, JL
KEC. STABAT

MTS MUKTARIYAH
KEGIATAN UTAMA:
JASA PENDIDIKAN LANJUTAN TINGKAT PERTAMA KEAGAMAAN
SUDIRMAN LK.IX B.KUBU KEL. PEKAN. BESITANG, JL
KEC. BESITANG, 20859

MTS NADHATUL ISLAM, YAYASAN
KEGIATAN UTAMA:
JASA PENDIDIKAN LANJUTAN TINGKAT PERTAMA KEAGAMAAN
DSN MELATI
KEC. PANGKALAN SUSU, 20858

MTS NURBAHRI, YAYASAN
KEGIATAN UTAMA:
JASA PENDIDIKAN LANJUTAN TINGKAT PERTAMA KEAGAMAAN
DSN IV
KEC. TG. PURA, 20853

MTS NURUL AMAL SUKATANI, YAYASAN
KEGIATAN UTAMA:
JASA PENDIDIKAN LANJUTAN TINGKAT PERTAMA KEAGAMAAN
LINGKUNGAN 1 SUKATANI, JL
KEC. KUALA, 20772

MTS NURUL HUDA JULIANI
KEGIATAN UTAMA:
JASA PENDIDIKAN LANJUTAN TINGKAT PERTAMA KEAGAMAAN
LINGK IV SIDODADI, JL
KEC. KUALA, 20772

MTS NURUL ISLAM
KEGIATAN UTAMA:
JASA PENDIDIKAN LANJUTAN TINGKAT PERTAMA KEAGAMAAN
MULTATULI NO 35, JL
KEC. KUALA

MTS PANCA DARMA
KEGIATAN UTAMA:
JASA PENDIDIKAN LANJUTAN TINGKAT PERTAMA KEAGAMAAN
LINGKUNGAN.VIII BINGAI, JL
KEC. WAMPU, 20851

MTS -PENDIDIKAN MUSLIM-, YAYASAN
KEGIATAN UTAMA:
JASA PENDIDIKAN LANJUTAN TINGKAT PERTAMA KEAGAMAAN
DATOK BONGSU, JL
KEC. TG. PURA, 20853

MTS PONPES MUHAMMADIYAH, YAYASAN
KEGIATAN UTAMA:
JASA PENDIDIKAN LANJUTAN TINGKAT PERTAMA KEAGAMAAN
MELATI, JL
KEC. BINJAI, 20761
0618.826356

MTS S ALHIDAYAH
KEGIATAN UTAMA:
JASA PENDIDIKAN LANJUTAN TINGKAT PERTAMA KEAGAMAAN
DUSUN I SEI TUALANG
KEC. BRANDAN BARAT, 20857

MTS S BANI HASYIM, YAYASAN
KEGIATAN UTAMA:
JASA PENDIDIKAN LANJUTAN TINGKAT PERTAMA KEAGAMAAN
BANI HASYIM, JL
KEC. BOHOROK, 20774

MTS SW MUHAMMADIYAH
KEGIATAN UTAMA:
JASA PENDIDIKAN LANJUTAN TINGKAT PERTAMA KEAGAMAAN
LANGKAT NO 42, JL
KEC. TG. PURA

MTS SWASTA, YAYASAN
KEGIATAN UTAMA:
JASA PENDIDIKAN LANJUTAN TINGKAT PERTAMA KEAGAMAAN
LINGK. KAMPUNG KEDAI, JL
KEC. BT. SERANGAN

MTS TELADAN GEBANG, YAYASAN
KEGIATAN UTAMA:
JASA PENDIDIKAN LANJUTAN TINGKAT PERTAMA KEAGAMAAN
SUDIRMAN LK 6, JL
KEC. GEBANG, 20856

MTS ULUMUL QURAN, YAYASAN
KEGIATAN UTAMA:
JASA PENDIDIKAN LANJUTAN TINGKAT PERTAMA KEAGAMAAN
PROKLAMASI STABAT, JL
KEC. STABAT

MTS YPTI HINAI KIRI, YAYASAN
KEGIATAN UTAMA:
JASA PENDIDIKAN LANJUTAN TINGKAT PERTAMA KEAGAMAAN
SEI WAMPU HINAI KIRI LK I, JL
KEC. SECANGGANG, 20855

MTS. AL MUNAWARAH JARING HALUS
KEGIATAN UTAMA:
JASA PENDIDIKAN LANJUTAN TINGKAT PERTAMA KEAGAMAAN
DUSUN 2
KEC. SECANGGANG, 20855

MTSS -NURUL ISLAM-
KEGIATAN UTAMA:
JASA PENDIDIKAN LANJUTAN TINGKAT PERTAMA KEAGAMAAN
DSN 9 DESA SUKA MAJU
KEC. TG. PURA, 20853
0618.961027

PESANTREN -BABUSSALAM-, YAYASAN
KEGIATAN UTAMA:
JASA PENDIDIKAN LANJUTAN TINGKAT PERTAMA KEAGAMAAN
DUSUN DAHLIA
KEC. TG. PURA, 20853

PESANTREN DARUSSALAM, YAYASAN
KEGIATAN UTAMA:
JASA PENDIDIKAN LANJUTAN TINGKAT PERTAMA KEAGAMAAN
DUSUN IV
KEC. PANGKALAN SUSU

PESANTREN MODEREN TAJUSSALAM, YAYASAN
KEGIATAN UTAMA:
JASA PENDIDIKAN LANJUTAN TINGKAT PERTAMA KEAGAMAAN
DUSUN II HULU
KEC. PD. TUALANG, 20852

PESANTREN, YAYASAN
KEGIATAN UTAMA:
JASA PENDIDIKAN LANJUTAN TINGKAT PERTAMA KEAGAMAAN
DUSUN II AIR BENING
KEC. PANGKALAN SUSU

PONDOK PESANTREN SALAFIAH AZZUHRAH, YAYASAN
KEGIATAN UTAMA:
JASA PENDIDIKAN LANJUTAN TINGKAT PERTAMA KEAGAMAAN
DUSUN II HULU
KEC. PD. TUALANG, 20852

PONDOK PESANTREN SALAFIYAH AZZAHROH, YAYASAN
KEGIATAN UTAMA:
JASA PENDIDIKAN LANJUTAN TINGKAT PERTAMA KEAGAMAAN
DUSUN II HULU
KEC. PD. TUALANG, 20852

PONPES MUHAMMADIYAH, YAYASAN
KEGIATAN UTAMA:
JASA PENDIDIKAN LANJUTAN TINGKAT PERTAMA KEAGAMAAN
MELATI, JL
KEC. BINJAI, 20761
0618.826356

SEKOLAH LANJUTAN PERTAMA SWASTA, YAYASAN
KEGIATAN UTAMA:
JASA PENDIDIKAN LANJUTAN TINGKAT PERTAMA
KEC. TG. PURA, 20853

SEKOLAH MADRASAH -NURUL IHSAN-, YAYASAN
KEGIATAN UTAMA:
JASA PENDIDIKAN LANJUTAN TINGKAT PERTAMA
CINTA DAPAT DUSUN MAWAR, JL
KEC. SELESAI, 20762

http://www.bps.go.id

SLTP DARMA ILMU, YAYASAN
KEGIATAN UTAMA:
JASA PENDIDIKAN LANJUTAN TINGKAT PERTAMA
MAKMUR DUSUN III, JL
KEC. STABAT, 20851

SLTP DARMA PUTRA ASAHAN
KEGIATAN UTAMA:
JASA PENDIDIKAN LANJUTAN TINGKAT PERTAMA
DUSUN 1 ULULU BRAYUN ARA CONDONG
KEC. STABAT

SLTP GOTONG ROYONG, YAYASAN
KEGIATAN UTAMA:
JASA PENDIDIKAN LANJUTAN TINGKAT PERTAMA
DSN II LAU KERSIK
KEC. KUALA

SLTP HARAPAN STBT, YAYASAN
KEGIATAN UTAMA:
JASA PENDIDIKAN LANJUTAN TINGKAT PERTAMA
LETJEN S PARMAN, JL
KEC. STABAT

SLTP HARAPAN, YAYASAN
KEGIATAN UTAMA:
JASA PENDIDIKAN LANJUTAN TINGKAT PERTAMA
BANDAR PULO, JL
KEC. BT. SERANGAN, 20852

SLTP KARYA KARTIKA
KEGIATAN UTAMA:
JASA PENDIDIKAN LANJUTAN TINGKAT PERTAMA
DUSUN 3 TANJUNG REJO
KEC. WAMPU, 20815

SLTP MUHAMMADIYAH 10, YAYASAN
KEGIATAN UTAMA:
JASA PENDIDIKAN LANJUTAN TINGKAT PERTAMA
DUSUN 8 TANJUNG TIGA
KEC. SECANGGANG, 20855

SLTP NURUL IMAN, YAYASAN
KEGIATAN UTAMA:
JASA PENDIDIKAN LANJUTAN TINGKAT PERTAMA
SAPTA MARGA - SELAYANG, JL
KEC. SELESAI, 20762

SLTP NUSANTARA, YAYASAN
KEGIATAN UTAMA:
JASA PENDIDIKAN LANJUTAN TINGKAT PERTAMA
GGPERTANIAN, JL
KEC. BABALAN, 20857
0620.322602

SLTP PEGURUAN NURUL HUDA, YAYASAN
KEGIATAN UTAMA:
JASA PENDIDIKAN LANJUTAN TINGKAT PERTAMA
DUSUN PASAR RODI
KEC. SELESAI

SLTP PENDIDIKAN BUKIT JENGKOL, YAYASAN
KEGIATAN UTAMA:
JASA PENDIDIKAN LANJUTAN TINGKAT PERTAMA
KSATRIA DEPAN KANTOR KECAMATAN, JL
KEC. PANGKALAN SUSU, 20858

SLTP PENDIDIKAN, YAYASAN
KEGIATAN UTAMA:
JASA PENDIDIKAN LANJUTAN TINGKAT PERTAMA
MEDAN P BRANDAN, JL
KEC. BABALAN, 20857

SLTP PERMATA, YAYASAN
KEGIATAN UTAMA:
JASA PENDIDIKAN LANJUTAN TINGKAT PERTAMA
LINK AMAN DAMAI, JL
KEC. SEI LEPAN, 20857

SLTP PESANTREN AMALIYAH, YAYASAN
KEGIATAN UTAMA:
JASA PENDIDIKAN LANJUTAN TINGKAT PERTAMA
DSN 8 TANJUNG TIGA
KEC. SECANGGANG, 20855

SLTP PGRI 32, YAYASAN
KEGIATAN UTAMA:
JASA PENDIDIKAN LANJUTAN TINGKAT PERTAMA
DSN 2
KEC. PANGKALAN SUSU, 20858

SLTP RUGAYAH, YAYASAN
KEGIATAN UTAMA:
JASA PENDIDIKAN LANJUTAN TINGKAT PERTAMA
DUSUN 9 PKN BUKIT SELAMAT
KEC. BESITANG, 20859

SLTP SWASTA PELITA GEBANG
KEGIATAN UTAMA:
JASA PENDIDIKAN LANJUTAN TINGKAT PERTAMA
SUDIRMAN LK 4 KOLAM LUAR, JL
KEC. GEBANG, 20856

SLTP SYAHBILAL AHYAR, YAYASAN
KEGIATAN UTAMA:
JASA PENDIDIKAN LANJUTAN TINGKAT PERTAMA
A YANI 76 LINGKUNGAN 6, JL
KEC. BINJAI, 20761
0618.891231

SLTP TAMAN SISWA JUMIATIK, YAYASAN
KEGIATAN UTAMA:
JASA PENDIDIKAN LANJUTAN TINGKAT PERTAMA
LINGK 9 PDK 13 KAMPUNG, JL
KEC. SWT. SEBERANG, 20852

SLTP TUNAS BARU, YAYASAN
KEGIATAN UTAMA:
JASA PENDIDIKAN LANJUTAN TINGKAT PERTAMA
IMAM BONJOL, JL
KEC. BABALAN

SLTP USIATAMA
KEGIATAN UTAMA:
JASA PENDIDIKAN LANJUTAN TINGKAT PERTAMA
PSR.4 NAMO TERASI, JL
KEC. SEI BINGAI, 20771

SLTP YBS PUTRA JAYA, YAYASAN
KEGIATAN UTAMA:
JASA PENDIDIKAN LANJUTAN TINGKAT PERTAMA
LING XIII BUKIT MAS PERDAMAIAN, JL
KEC. STABAT

SLTP YP MAJU B SELAMAT, YAYASAN
KEGIATAN UTAMA:
JASA PENDIDIKAN LANJUTAN TINGKAT PERTAMA
DSN XII BUKIT PARULIAN
KEC. BESITANG, 20859

SLTP YP MUHAMMADIYAH BESITANG, YAYASAN
KEGIATAN UTAMA:
JASA PENDIDIKAN LANJUTAN TINGKAT PERTAMA
DUSUN 4 BKT PELITA
KEC. BESITANG, 20859

SMA ERLANGGA, YAYASAN
KEGIATAN UTAMA:
JASA PENDIDIKAN LANJUTAN TINGKAT PERTAMA
DUSUN 1
KEC. SEI BINGAI, 20771

SMP . ALWASLIYAH NO 18, YAYASAN
KEGIATAN UTAMA:
JASA PENDIDIKAN LANJUTAN TINGKAT PERTAMA
PENDIDIKAN DUSUN 2, JL
KEC. HINAI, 20854

SMP AL UBUDIYAH BARU, YAYASAN
KEGIATAN UTAMA:
JASA PENDIDIKAN LANJUTAN TINGKAT PERTAMA
LR PETANI JAYA DSN C 03 A, JL
KEC. BESITANG, 20859

SMP ALJAMIATUL ALWASLIYAH, YAYASAN
KEGIATAN UTAMA:
JASA PENDIDIKAN LANJUTAN TINGKAT PERTAMA
DSN. TANJUNG SARI
KEC. SELESAI, 20762

SMP BAKTI KARYA
KEGIATAN UTAMA:
JASA PENDIDIKAN LANJUTAN TINGKAT PERTAMA
DSN 02 GOTONG ROYONG
KEC. BOHOROK, 20774

SMP DARMA BAKTI
KEGIATAN UTAMA:
JASA PENDIDIKAN LANJUTAN TINGKAT PERTAMA
LINGK.VII BUKIT KUBU, JL
KEC. BESITANG, 20859

SMP DARMA PUTRA ASAHAN, YAYASAN
KEGIATAN UTAMA:
JASA PENDIDIKAN LANJUTAN TINGKAT PERTAMA
DSN. 1 ULULU BRAYUN ARA CONDONG
KEC. STABAT

SMP DATOJOHAN PAHLAWAN
KEGIATAN UTAMA:
JASA PENDIDIKAN LANJUTAN TINGKAT PERTAMA
BUKIT KUNCI LK.1, JL
KEC. PANGKALAN SUSU, 20858
0620.51831

SMP DEWANTARA BAMBANG SUYITNO
KEGIATAN UTAMA:
JASA PENDIDIKAN LANJUTAN TINGKAT PERTAMA
KELURAHAN BINGAI LINGKUNGAN VI, JL
KEC. WAMPU, 20851

SMP DEWANTARA H.MALIK
KEGIATAN UTAMA:
JASA PENDIDIKAN LANJUTAN TINGKAT PERTAMA
LINGKUNGAN STUNGKIT, JL
KEC. WAMPU, 20851

SMP DHARMA PATRA, YAYASAN
KEGIATAN UTAMA:
JASA PENDIDIKAN LANJUTAN TINGKAT PERTAMA
KEC. SEI LEPAN, 20857
0620.20335

SMP DP P.SUSU
KEGIATAN UTAMA:
JASA PENDIDIKAN LANJUTAN TINGKAT PERTAMA
BENGKALIS NO.72 PS, JL
KEC. PANGKALAN SUSU, 20858

SMP ERLANGGA, YAYASAN
KEGIATAN UTAMA:
JASA PENDIDIKAN LANJUTAN TINGKAT PERTAMA
DUSUN 1
KEC. SEI BINGAI, 20771

SMP HANG TUAH, YAYASAN
KEGIATAN UTAMA:
JASA PENDIDIKAN LANJUTAN TINGKAT PERTAMA
PALANG MERAH, JL
KEC. STABAT

SMP HARAPAN BANGSA, YAYASAN
KEGIATAN UTAMA:
JASA PENDIDIKAN LANJUTAN TINGKAT PERTAMA
BINJAI KUALA DUSUN 5 BELA RAKYAT, JL
KEC. KUALA, 20772

http://www.bps.go.id

SMP KUTA PARIT, YAYASAN
KEGIATAN UTAMA:
JASA PENDIDIKAN LANJUTAN TINGKAT PERTAMA
DUSUN SENA BARU A
KEC. SELESAI, 20762

SMP METHODIST, YAYASAN
KEGIATAN UTAMA:
JASA PENDIDIKAN LANJUTAN TINGKAT PERTAMA
PANTE, JL
KEC. KUALA

SMP MIHAMAD DIYAH
KEGIATAN UTAMA:
JASA PENDIDIKAN LANJUTAN TINGKAT PERTAMA
KH A DAHLAN NO, JL
KEC. BABALAN

SMP MUHAMADIYAH
KEGIATAN UTAMA:
JASA PENDIDIKAN LANJUTAN TINGKAT PERTAMA
DUSUN VII GALEAN
KEC. SECANGGANG

SMP PAB 10, YAYASAN
KEGIATAN UTAMA:
JASA PENDIDIKAN LANJUTAN TINGKAT PERTAMA
DUSUN 7 AFD 6
KEC. WAMPU, 20851

SMP PAB 16, YAYASAN
KEGIATAN UTAMA:
JASA PENDIDIKAN LANJUTAN TINGKAT PERTAMA
DUSUN 7 AFD 6
KEC. WAMPU, 20851

SMP -PANCA BUDI-, YAYASAN
KEGIATAN UTAMA:
JASA PENDIDIKAN LANJUTAN TINGKAT PERTAMA
PERKEBUNAN NAMO TONGAN DUSUN I
KARANG REJO, JL
KEC. SALAPIAN

SMP PANCA KARYA, YAYASAN
KEGIATAN UTAMA:
JASA PENDIDIKAN LANJUTAN TINGKAT PERTAMA
LING X WONOSARI, JL
KEC. STABAT, 20815

SMP PENDIDIKAN
KEGIATAN UTAMA:
JASA PENDIDIKAN LANJUTAN TINGKAT PERTAMA
SHAYAN ZANUDIN, JL
KEC. BABALAN

SMP PENDIDIKAN NUSANTARA, YAYASAN
KEGIATAN UTAMA:
JASA PENDIDIKAN LANJUTAN TINGKAT PERTAMA
GG. PERTANIAN, JL
KEC. BABALAN, 20857
0620.322602

SMP PERGURUAN GOTONG ROYONG, YAYASAN
KEGIATAN UTAMA:
JASA PENDIDIKAN LANJUTAN TINGKAT PERTAMA
DS. II LAU KERSIK
KEC. KUALA

SMP PERGURUAN SL
KEGIATAN UTAMA:
JASA PENDIDIKAN LANJUTAN TINGKAT PERTAMA
MERDEKA NO 10, JL
KEC. TG. PURA
0618.960216

SMP PIMPINAN BINA PANCASILA
KEGIATAN UTAMA:
JASA PENDIDIKAN LANJUTAN TINGKAT PERTAMA
LINGK.SIDOSARI LUAR, JL
KEC. PD. TUALANG, 20852

SMP PRIS WALIADI, YAYASAN
KEGIATAN UTAMA:
JASA PENDIDIKAN LANJUTAN TINGKAT PERTAMA
JASA MAKMUR, JL
KEC. SEI LEPAN, 20857

SMP RGM
KEGIATAN UTAMA:
JASA PENDIDIKAN LANJUTAN TINGKAT PERTAMA
LINGKUNGAN.V SEI PUCUK, JL
KEC. BESITANG, 20859

SMP S BABALAN, YAYASAN
KEGIATAN UTAMA:
JASA PENDIDIKAN LANJUTAN TINGKAT PERTAMA
PALAWI SELATAN, JL
KEC. BABALAN, 20857

SMP S BINA SISWA TELADAN, YAYASAN
KEGIATAN UTAMA:
JASA PENDIDIKAN LANJUTAN TINGKAT PERTAMA
PEKAN SELESAI, JL
KEC. SELESAI

SMP S BUDI DARMA, YAYASAN
KEGIATAN UTAMA:
JASA PENDIDIKAN LANJUTAN TINGKAT PERTAMA
PEKAN SELESAI, JL
KEC. SELESAI

SMP S BUKIT MAS, YAYASAN
KEGIATAN UTAMA:
JASA PENDIDIKAN LANJUTAN TINGKAT PERTAMA
BUKIT MAS, JL
KEC. BESITANG, 20857

SMP S CIPTA KARYA, YAYASAN
KEGIATAN UTAMA:
JASA PENDIDIKAN LANJUTAN TINGKAT PERTAMA
STABAT LAMA, JL
KEC. WAMPU, 20851

SMP S DEWANTARA, YAYASAN
KEGIATAN UTAMA:
JASA PENDIDIKAN LANJUTAN TINGKAT PERTAMA
SAMPE RAYA, JL
KEC. BOHOROK

SMP S DEWANTARA, YAYASAN
KEGIATAN UTAMA:
JASA PENDIDIKAN LANJUTAN TINGKAT PERTAMA
PEKAN SELESAI, JL
KEC. SELESAI, 20762

SMP S DHARMA ILMU, YAYASAN
KEGIATAN UTAMA:
JASA PENDIDIKAN LANJUTAN TINGKAT PERTAMA
KW. BINGEI, JL
KEC. STABAT

SMP S DP YKPP P BRANDAN, YAYASAN
KEGIATAN UTAMA:
JASA PENDIDIKAN LANJUTAN TINGKAT PERTAMA
PURAKA II, JL
KEC. SEI LEPAN, 20857

SMP S EKA NUSANTARA, YAYASAN
KEGIATAN UTAMA:
JASA PENDIDIKAN LANJUTAN TINGKAT PERTAMA
TG. LANGKAT, JL
KEC. SALAPIAN

SMP S EKA PRAKARSA, YAYASAN
KEGIATAN UTAMA:
JASA PENDIDIKAN LANJUTAN TINGKAT PERTAMA
PEKAN SELESAI, JL
KEC. SELESAI, 20762

SMP S GOTONG ROYONG, YAYASAN
KEGIATAN UTAMA:
JASA PENDIDIKAN LANJUTAN TINGKAT PERTAMA
TG. LANGKAT, JL
KEC. SALAPIAN

SMP S HARAPAN JASA MAKMUR, YAYASAN
KEGIATAN UTAMA:
JASA PENDIDIKAN LANJUTAN TINGKAT PERTAMA
HARAPAN JAYA, JL
KEC. SEI LEPAN, 20857

SMP S KARYAWAN TURANGI MUALIP, YAYASAN
KEGIATAN UTAMA:
JASA PENDIDIKAN LANJUTAN TINGKAT PERTAMA
TURANGI BARU, JL
KEC. BOHOROK, 20774

SMP S MAJU, YAYASAN
KEGIATAN UTAMA:
JASA PENDIDIKAN LANJUTAN TINGKAT PERTAMA
PEKAN BESITANG, JL
KEC. BESITANG, 20857

SMP S MULIA, YAYASAN
KEGIATAN UTAMA:
JASA PENDIDIKAN LANJUTAN TINGKAT PERTAMA
SECURAI UTARA, JL
KEC. BABALAN, 20857

SMP S NASIONAL, YAYASAN
KEGIATAN UTAMA:
JASA PENDIDIKAN LANJUTAN TINGKAT PERTAMA
BUKIT JENGKOL, JL
KEC. PANGKALAN SUSU, 20858

SMP S NASIONAL, YAYASAN
KEGIATAN UTAMA:
JASA PENDIDIKAN LANJUTAN TINGKAT PERTAMA
SEI BILAH BARAT, JL
KEC. SEI LEPAN, 20857

SMP S OSNI, YAYASAN
KEGIATAN UTAMA:
JASA PENDIDIKAN LANJUTAN TINGKAT PERTAMA
BUKIT JENGKOL, JL
KEC. PANGKALAN SUSU, 20858

SMP S PABA, YAYASAN
KEGIATAN UTAMA:
JASA PENDIDIKAN LANJUTAN TINGKAT PERTAMA
TG. IBUS, JL
KEC. SECANGGANG, 20855

SMP S PADAT KARYA, YAYASAN
KEGIATAN UTAMA:
JASA PENDIDIKAN LANJUTAN TINGKAT PERTAMA
MEKAR MAKMUR, JL
KEC. SEI LEPAN, 20857

SMP S PERSIAPAN, YAYASAN
KEGIATAN UTAMA:
JASA PENDIDIKAN LANJUTAN TINGKAT PERTAMA
HINAI KIRI, JL
KEC. SECANGGANG, 20855

SMP S SALAPIAN, YAYASAN
KEGIATAN UTAMA:
JASA PENDIDIKAN LANJUTAN TINGKAT PERTAMA
TG, LANGKAT, JL
KEC. SALAPIAN

http://www.bps.go.id

SMP S SAWIT HULU, YAYASAN
KEGIATAN UTAMA:
JASA PENDIDIKAN LANJUTAN TINGKAT PERTAMA
SAWIT HULU, JL
KEC. SWT. SEBERANG

SMP S SINI SUKA, YAYASAN
KEGIATAN UTAMA:
JASA PENDIDIKAN LANJUTAN TINGKAT PERTAMA
SEI BINGEI NAMU UKUR SELATAN, JL
KEC. SEI BINGAI, 20771

SMP S SOSIAL, YAYASAN
KEGIATAN UTAMA:
JASA PENDIDIKAN LANJUTAN TINGKAT PERTAMA
PEKAN SELESAI, JL
KEC. SELESAI

SMP S SWADAYA, YAYASAN
KEGIATAN UTAMA:
JASA PENDIDIKAN LANJUTAN TINGKAT PERTAMA
BT. SERANGAN, JL
KEC. BT. SERANGAN

SMP S SWAKARYA, YAYASAN
KEGIATAN UTAMA:
JASA PENDIDIKAN LANJUTAN TINGKAT PERTAMA
TG. LANGKAT, JL
KEC. SALAPIAN

SMP S YASPEN TELADAN, YAYASAN
KEGIATAN UTAMA:
JASA PENDIDIKAN LANJUTAN TINGKAT PERTAMA
TG. LANGKAT, JL
KEC. SALAPIAN

SMP S YASPERPEMDES, YAYASAN
KEGIATAN UTAMA:
JASA PENDIDIKAN LANJUTAN TINGKAT PERTAMA
SAMPE RAYA, JL
KEC. BOHOROK

SMP S YKPP PKL. SUSU, YAYASAN
KEGIATAN UTAMA:
JASA PENDIDIKAN LANJUTAN TINGKAT PERTAMA
ALUR CEMPEDAK, JL
KEC. PANGKALAN SUSU

SMP S YPT P BRANDAN, YAYASAN
KEGIATAN UTAMA:
JASA PENDIDIKAN LANJUTAN TINGKAT PERTAMA
BRANDAN BARAT, JL
KEC. BABALAN, 20857

SMP S YPT PKL. SUSU, YAYASAN
KEGIATAN UTAMA:
JASA PENDIDIKAN LANJUTAN TINGKAT PERTAMA
ALUR CEMPEDAK, JL
KEC. PANGKALAN SUSU

SMP S. PABAKU, YAYASAN
KEGIATAN UTAMA:
JASA PENDIDIKAN LANJUTAN TINGKAT PERTAMA
DSN ABDI GUNA KARANG REJO
KEC. STABAT, 20851

SMP SATRIA BINGAI, YAYASAN
KEGIATAN UTAMA:
JASA PENDIDIKAN LANJUTAN TINGKAT PERTAMA
NAMO UKUR SELATAN, JL
KEC. SEI BINGAI, 20771

SMP SWASTA
KEGIATAN UTAMA:
JASA PENDIDIKAN LANJUTAN TINGKAT PERTAMA
SETIA DAMAI, JL
KEC. SEI LEPAN, 20857

SMP SWASTA ABDI MADYA, YAYASAN
KEGIATAN UTAMA:
JASA PENDIDIKAN LANJUTAN TINGKAT PERTAMA
LETJEN GINTING DUSUN TANJUNG MUDA, JL
KEC. SALAPIAN, 20773

SMP SWASTA ABDI, YAYASAN
KEGIATAN UTAMA:
JASA PENDIDIKAN LANJUTAN TINGKAT PERTAMA
PKN HUTAM BARU, JL
KEC. SALAPIAN

SMP SWASTA AMPERA, YAYASAN
KEGIATAN UTAMA:
JASA PENDIDIKAN LANJUTAN TINGKAT PERTAMA
LINGK. KLONI DESA, JL
KEC. BT. SERANGAN

SMP SWASTA BERDIKARI, YAYASAN
KEGIATAN UTAMA:
JASA PENDIDIKAN LANJUTAN TINGKAT PERTAMA
DS TJ KERIAHAN LAD JAMIN GINTING
KEC. KUALA, 20772

SMP SWASTA BINA SATA, YAYASAN
KEGIATAN UTAMA:
JASA PENDIDIKAN LANJUTAN TINGKAT PERTAMA
DUSUN III TINGKAU ABADI
KEC. PANGKALAN SUSU, 20858

SMP SWASTA DARMAKTI - H.J, SAIHRUM-
KEGIATAN UTAMA:
JASA PENDIDIKAN LANJUTAN TINGKAT PERTAMA
PKN SELESAI, JL
KEC. SELESAI, 20762

SMP SWASTA ERLANGGA, YAYASAN
KEGIATAN UTAMA:
JASA PENDIDIKAN LANJUTAN TINGKAT PERTAMA
DUSUN 1
KEC. SEI BINGAI, 20771

SMP SWASTA -KARYA BHAKTI-, YAYASAN
KEGIATAN UTAMA:
JASA PENDIDIKAN LANJUTAN TINGKAT PERTAMA
BINJAI - KUALA DSN PSR 1, JL
KEC. SELESAI, 20762

SMP SWASTA KRISTEN NASIONAL HARTA TRG, YAYASAN
KEGIATAN UTAMA:
JASA PENDIDIKAN LANJUTAN TINGKAT PERTAMA
DSN 02 LR GEREJA
KEC. SEI BINGAI, 20771

SMP SWASTA MAJU, YAYASAN
KEGIATAN UTAMA:
JASA PENDIDIKAN LANJUTAN TINGKAT PERTAMA
DUSUN PAJAK
KEC. SECANGGANG, 20855

SMP SWASTA NASIONAL
KEGIATAN UTAMA:
JASA PENDIDIKAN LANJUTAN TINGKAT PERTAMA
DSN BALAI NDOKUM
KEC. SEI BINGAI

SMP SWASTA PALAPA, YAYASAN
KEGIATAN UTAMA:
JASA PENDIDIKAN LANJUTAN TINGKAT PERTAMA
DUSUN TELAGAH B
KEC. SEI BINGAI, 20771

SMP SWASTA PERGURUAN TAMAN SISWA JUMIATIK
KEGIATAN UTAMA:
JASA PENDIDIKAN LANJUTAN TINGKAT PERTAMA
LINK. 9 PDK 12 KAMPUNG, JL
KEC. SWT. SEBERANG, 20852

SMP SWASTA PERGURUAN USIATAMA, YAYASAN
KEGIATAN UTAMA:
JASA PENDIDIKAN LANJUTAN TINGKAT PERTAMA
PSR. 4 NAMO TERASI, JL
KEC. SEI BINGAI, 20771

SMP SWASTA SAMANHUDI, YAYASAN
KEGIATAN UTAMA:
JASA PENDIDIKAN LANJUTAN TINGKAT PERTAMA
PEMUDA NO. 55 TJ. PURA, JL
KEC. TG. PURA, 20853
0618.960056

SMP SWASTA SATRIA BINGAI, YAYASAN
KEGIATAN UTAMA:
JASA PENDIDIKAN LANJUTAN TINGKAT PERTAMA
NAMO UKUR SELATAN, JL
KEC. SEI BINGAI, 20771

SMP SWASTA TANERA
KEGIATAN UTAMA:
JASA PENDIDIKAN LANJUTAN TINGKAT PERTAMA
PONDOH INDAH, JL
KEC. PD. TUALANG

SMP SWASTA TG HARAPAN, YAYASAN
KEGIATAN UTAMA:
JASA PENDIDIKAN LANJUTAN TINGKAT PERTAMA
DUSUN GARDU TG PUTUS
KEC. PD. TUALANG, 20852

SMP SWASTA UBUDIYAH
KEGIATAN UTAMA:
JASA PENDIDIKAN LANJUTAN TINGKAT PERTAMA
THAMRIN - JAWA, JL
KEC. BABALAN, 20857

SMP SWASTA YAPEKSI, YAYASAN
KEGIATAN UTAMA:
JASA PENDIDIKAN LANJUTAN TINGKAT PERTAMA
LINGK 2 EMPLASMEN, JL
KEC. SWT. SEBERANG, 20852

SMP SWASTA, YAYASAN
KEGIATAN UTAMA:
JASA PENDIDIKAN LANJUTAN TINGKAT PERTAMA
DSN 4 SAI AMATI
KEC. SWT. SEBERANG

SMP TAMAN SISWA B.TELANG - SUGIAN HARDI-, YAYASAN
KEGIATAN UTAMA:
JASA PENDIDIKAN LANJUTAN TINGKAT PERTAMA
DUSUN II B TELANG
KEC. PD. TUALANG, 20852

SMP TAMSIS ALHIDAYAH -KUSTIONO-, YAYASAN
KEGIATAN UTAMA:
JASA PENDIDIKAN LANJUTAN TINGKAT PERTAMA
DUSUN I BUKIT SARI
KEC. PD. TUALANG, 20852

SMP TUNAS BANGSA , YAYASAN
KEGIATAN UTAMA:
JASA PENDIDIKAN LANJUTAN TINGKAT PERTAMA
S PARMAN LINGKUNGAN 6, JL
KEC. BINJAI, 20761
0618.891043

http://www.bps.go.id

SMP TUNAS BARU, YAYASAN
KEGIATAN UTAMA:
JASA PENDIDIKAN LANJUTAN TINGKAT PERTAMA
BANDAR PULO, JL
KEC. BT. SERANGAN, 20852

SMP TUNAS BARU, YAYASAN
KEGIATAN UTAMA:
JASA PENDIDIKAN LANJUTAN TINGKAT PERTAMA
IMAM BONJOL, JL
KEC. BABALAN

SMP WIJARSAMA, YAYASAN
KEGIATAN UTAMA:
JASA PENDIDIKAN LANJUTAN TINGKAT PERTAMA
DUSUN V
KEC. GEBANG, 20856

SMP YASPEN
KEGIATAN UTAMA:
JASA PENDIDIKAN LANJUTAN TINGKAT PERTAMA
SAWIT HULU AFD 3 DUSUN 8, JL
KEC. SWT. SEBERANG

SMP YPII, YAYASAN
KEGIATAN UTAMA:
JASA PENDIDIKAN LANJUTAN TINGKAT PERTAMA
T AMIR HAMZAH, JL
KEC. TG. PURA

SMP-ABDI DHARMA-
KEGIATAN UTAMA:
JASA PENDIDIKAN LANJUTAN TINGKAT PERTAMA
DESA PAYA RENGGAS DUSUN LIMA
KEC. HINAI

SMPM SWASTA PAB 13 STABAT , YAYASAN
KEGIATAN UTAMA:
JASA PENDIDIKAN LANJUTAN TINGKAT PERTAMA
DSN SISWO MULIO
KEC. STABAT, 20851
0618.911648

MAN 2 TG. PURA, YAYASAN
KEGIATAN UTAMA:
JASA PENDIDIKAN LANJUTAN TINGKAT ATAS
T. A. HAMZAH, JL
KEC. TG. PURA, 20853

MAN 2 TJ PURA
KEGIATAN UTAMA:
JASA PENDIDIKAN LANJUTAN TINGKAT ATAS
T AMIR HAMZAH, JL
KEC. TG. PURA

MAN I
KEGIATAN UTAMA:
JASA PENDIDIKAN LANJUTAN TINGKAT ATAS
PEMBANGUNAN DSN III, JL
KEC. TG. PURA, 20853

MAN STABAT
KEGIATAN UTAMA:
JASA PENDIDIKAN LANJUTAN TINGKAT ATAS
PROKLAMASI, JL
KEC. STABAT

SMA I N PKL SUSU
KEGIATAN UTAMA:
JASA PENDIDIKAN LANJUTAN TINGKAT ATAS
PEMBANGUNAN DSN III MELATI, JL
KEC. PANGKALAN SUSU

SMA N 1
KEGIATAN UTAMA:
JASA PENDIDIKAN LANJUTAN TINGKAT ATAS
SELESAI, JL
KEC. SELESAI

SMA N 1
KEGIATAN UTAMA:
JASA PENDIDIKAN LANJUTAN TINGKAT ATAS
BESITANG, JL
KEC. BESITANG

SMA N 1
KEGIATAN UTAMA:
JASA PENDIDIKAN LANJUTAN TINGKAT ATAS
SALAPIAN, JL
KEC. SALAPIAN

SMA N 1
KEGIATAN UTAMA:
JASA PENDIDIKAN LANJUTAN TINGKAT ATAS
HINAI, JL
KEC. HINAI

SMA N 1 BOHOROK
KEGIATAN UTAMA:
JASA PENDIDIKAN LANJUTAN TINGKAT ATAS
BANI HASYIM, JL
KEC. BOHOROK, 20774

SMA N I
KEGIATAN UTAMA:
JASA PENDIDIKAN LANJUTAN TINGKAT ATAS
SEI BINGEI, JL
KEC. SEI BINGAI, 20771

SMA NEG I PD TUALANG
KEGIATAN UTAMA:
JASA PENDIDIKAN LANJUTAN TINGKAT ATAS
SIDO HARJO TG PUTUS, JL
KEC. PD. TUALANG

SMA NEGERI 1 BABALAN
KEGIATAN UTAMA:
JASA PENDIDIKAN LANJUTAN TINGKAT ATAS
MELATI, JL
KEC. BABALAN, 20857

SMA NEGERI 1 BINJAI
KEGIATAN UTAMA:
JASA PENDIDIKAN LANJUTAN TINGKAT ATAS
YOS SUDARSO DUSUN 3, JL
KEC. BINJAI, 20761

SMA NEGERI 1 KUALA
KEGIATAN UTAMA:
JASA PENDIDIKAN LANJUTAN TINGKAT ATAS
LING 9 PASAR LAOLI, JL
KEC. KUALA

SMAN 1
KEGIATAN UTAMA:
JASA PENDIDIKAN LANJUTAN TINGKAT ATAS
GEBANG, JL
KEC. GEBANG

SMU I STABAT
KEGIATAN UTAMA:
JASA PENDIDIKAN LANJUTAN TINGKAT ATAS
PROKLAMASI STABAT, JL
KEC. STABAT

SMU NEGERI 1 TJ. PURA
KEGIATAN UTAMA:
JASA PENDIDIKAN LANJUTAN TINGKAT ATAS
SUDIRMAN NO. 12,JL
KEC. TG. PURA, 20853

SMU, YAYASAN
KEGIATAN UTAMA:
JASA PENDIDIKAN LANJUTAN TINGKAT ATAS
SUTOMO LING KRIDA, JL
KEC. BABALAN

SEKOLAH SMK
KEGIATAN UTAMA:
JASA PENDIDIKAN MENENGAH KEJURUAN
SUTOMO LING KRIDA, JL
KEC. BABALAN

SMK AL IKHLAS
KEGIATAN UTAMA:
JASA PENDIDIKAN MENENGAH KEJURUAN
PKL.BRANDAN LKN 8, JL
KEC. PANGKALAN SUSU, 20858

SMK BM NEGERI
KEGIATAN UTAMA:
JASA PENDIDIKAN MENENGAH KEJURUAN
TG. PURA, JL
KEC. TG. PURA

SMK N I STABAT, YAYASAN
KEGIATAN UTAMA:
JASA PENDIDIKAN MENENGAH KEJURUAN
STABAT, JL
KEC. STABAT

SMK N STABAT
KEGIATAN UTAMA:
JASA PENDIDIKAN MENENGAH KEJURUAN
DUSUN X PURWO SARI
KEC. STABAT
0618.911004

SMK NEGERI 1 TJ PURA
KEGIATAN UTAMA:
JASA PENDIDIKAN MENENGAH KEJURUAN
GG RUKUN, JL
KEC. TG. PURA

LEMBAGA PERGURUAN SRI LANGKAT, YAYASAN
KEGIATAN UTAMA:
JASA PENDIDIKAN TINGKAT MENENGAH ATAS
DR. SITANALA, JL
KEC. HINAI, 97112

LEMDIK POMPES ALMAKSUM
KEGIATAN UTAMA:
JASA PENDIDIKAN SEKOLAH MENENGAH UMUM SWASTA
DSN. JURANG
KEC. STABAT, 56151

MA ALWASLIYAH
KEGIATAN UTAMA:
TAMAN PENDIDIKAN AL QURAN
SIMO REJO SARI B 8/8, JL
KEC. BRANDAN BARAT, 60787
0377.487746

MA ISTOQOMAH
KEGIATAN UTAMA:
JASA PENDIDIKAN MADRASAH ALIYAH
PASAR MIRING GG MESJID, JL
KEC. PD. TUALANG, 20352

MA M YATIM
KEGIATAN UTAMA:
JASA PENDIDIKAN MENENGAH ATAS
90752
KEC. SEI LEPAN, 90752

MA NURL HUDA
KEGIATAN UTAMA:
JASA PENDIDIKAN TINGKAT MENENGAH ATAS
CICAE
KEC. PD. TUALANG, 46197

http://www.bps.go.id

MADARASAH ALIYAH SWASTA AL USWAH, YAYASAN
KEGIATAN UTAMA:
PENDIDIKAN MENENGAH ATAS
SUNAN GIRI 73 E NO.26 , JL
KEC. KUALA
0373.786575

MADRASA ALIYAH AL WASLIYAH, YAYASAN
KEGIATAN UTAMA:
PENDIDIKAN SEKOLAH MENENGAH UMUM
LANGKAP LANCAR
KEC. BABALAN, 46325

MADRASAH ALIYAH AL MAARIF, YAYASAN
KEGIATAN UTAMA:
JASA PENDIDIKAN TINGKAT MADRASAH ALIYAH
SIMO JAWAR 7/ 54
KEC. STABAT, 60787
0377.327446

MADRASAH ALIYAH ALWASHILIYAH
KEGIATAN UTAMA:
JASA PENDIDIKAN MENENGAH ATAS
MADUSILA, JL
KEC. PANGKALAN SUSU, 94354

MADRASAH ALIYAH MAHMUDIYAH, YAYASAN
KEGIATAN UTAMA:
JASA PENDIDIKAN MADRASAH ALIYAH
DESA CIRAHAYU
KEC. TG. PURA, 45581

MADRASAH ALIYAH NURUL AMAL SUKATANI, YAYASAN
KEGIATAN UTAMA:
JASA PENDIDIKAN ALIYAH
JATIBARU, JL
KEC. KUALA

MADRASAH ALIYAH SWASTA BAITUR RAHMAN
KEGIATAN UTAMA:
PENDIDIKAN TINGKAT MENENGAH ATAS
DS. JATIROKEH
KEC. BOHOROK, 52266
0283.3309438

MADRASAH ALIYAH SWASTA, YAYASAN
KEGIATAN UTAMA:
PENDIDIKAN MENENGAH ATAS
DARUSSALAM NO. 26 ABC, JL
KEC. BABALAN, 20119

MADRASAH ALIYAH, YAYASAN
KEGIATAN UTAMA:
JASA KEGIATAN PELAYANAN PENDIDIKAN SEKOLAH DASAR MENENGAH ATAS ALIYAH ISHLAHUL AMANAH
PTPN VIII KERTAMANAH SUKAMENAK, JL
KEC. PD. TUALANG, 40378
0225.978329

MAS AL-IHKLAS , YAYASAN
KEGIATAN UTAMA:
PENDIDIKAN MENENGAH ATAS
LIABUKU
KEC. SEI LEPAN

MAS AL-WASHLIYAH BABALAN, YAYASAN
KEGIATAN UTAMA:
JASA PENDIDIKAN MADRASAH ALIYAH
DUSUN KARYA MUKTI
KEC. BABALAN

MAS AL-WASLIYAH STABAT, YAYASAN
KEGIATAN UTAMA:
JASA PENDIDIKAN MADRASAH ALIYAH
LINGKUNGAN II AEK KOTA BATU, JL
KEC. STABAT

MAS AL-YUSRIAH, YAYASAN
KEGIATAN UTAMA:
JASA PENDIDKAN SEKOLAH MENENGAH ATAS
MALAPARI, JL
KEC. PANGKALAN SUSU

MAS AMALIYAH STABAT, YAYASAN
KEGIATAN UTAMA:
JASA PENDIDIKAN TINGKAT MENENGAH ATAS
RIAU, JL
KEC. STABAT

MAS BABUSSALAM BESILAM, YAYASAN
KEGIATAN UTAMA:
JASA PENDIDKAN SEKOLAH MENENGAH ATAS
KH ZAINUL ARIFIN, JL
KEC. PD. TUALANG, 20851

MAS IBADUR RAHMAN STABAT, YAYASAN
KEGIATAN UTAMA:
PENDIDIKAN SEKOLAH MENENGAH
DSN SALAM
KEC. STABAT

MAS JABAL RAHMAN, YAYASAN
KEGIATAN UTAMA:
JASA PENDIDIKAN TINGKAT MADRASAH ALIYAH
DSN PAWAE, RADDA
KEC. STABAT, 91994

MAS KHALIDIYAH STABAT, YAYASAN
KEGIATAN UTAMA:
JASA PENDIDIKAN MADRASAH ALIYAH
JORONG PADANG BARU, JL
KEC. STABAT, 26381

MAS MUKHTARIAH BESITANG, YAYASAN
KEGIATAN UTAMA:
JASA PENDIDIKAN TINGKAT MENENGAH ATAS
DZ MARUNDRURI NO , JL
KEC. BESITANG, 22853

MAS MULIA BABALAN, YAYASAN
KEGIATAN UTAMA:
JASA PENDIDIKAN SEKOLAH MENENGAH ATAS SWASTA
DESA LAKANDITO
KEC. BABALAN, 93661

MAS NURUL HUDA, YAYASAN
KEGIATAN UTAMA:
JASA PENDIDIKAN ALIYAH
RAYA PELABUHAN, JL
KEC. SELESAI, 36391

MAS PONPES MUHAMMADIYAH, YAYASAN
KEGIATAN UTAMA:
JASA PENDIDKAN SEKOLAH MENENGAH ATAS
POROBEBAN
KEC. BINJAI

MAS PPM BABUSSALAM P BANYAK, YAYASAN
KEGIATAN UTAMA:
JASA PENDIDIKAN MENENGAH ATAS
PASAR BATAHAN, JL
KEC. TG. PURA

MAS SABILAL AKHYAR BINJAI, YAYASAN
KEGIATAN UTAMA:
JASA PENDIDIKAN MENENGAH ATAS
FATAHILAH SELESAI, JL
KEC. BINJAI, 20760

MAS TARB.WALIDIYAH, YAYASAN
KEGIATAN UTAMA:
JASA PENDIDIKAN TINGKAT MADRASAH ALIYAH
PENDIDIKAN, JL
KEC. TG. PURA, 21274

MAS TPI SAWIT SEBERANG, YAYASAN
KEGIATAN UTAMA:
PENDIDIKAN MENENGAH UMUM
KOMPLEKS PESANTREN DSN PINANG LOMBANG BAWAH
KEC. SWT. SEBERANG

MAS UBUDIYAH BABALAN, YAYASAN
KEGIATAN UTAMA:
JASA PENDIDIKAN TINGKAT MADRASAH ALIYAH
PARAMAN JR TANAH PUTIH, JL
KEC. BABALAN

MAS ULUMUL QURAN, YAYASAN
KEGIATAN UTAMA:
JASA PENDIDKAN SEKOLAH MENENGAH ATAS
P. BANYAK, JL
KEC. STABAT, 20853

PESANTREN DU AL MUHAJIRIN, YAYASAN
KEGIATAN UTAMA:
JASA PENDIDIKAN MADRASAH ALIYAH
LINTAS TIMUR, JL
KEC. SELESAI

PESANTREN MODEREN TAJUSSLAM, YAYASAN
KEGIATAN UTAMA:
JASA PENDIDIKAN MADRASAH ALIYAH
DS.BLANG KREK
KEC. PD. TUALANG, 24356

PESANTREN NAHDATUL ISLAM , YAYASAN
KEGIATAN UTAMA:
JASA PENDIDIKAN AGAMA TINGKAT SMA
DESA PONDOK LUNANG
KEC. SELESAI, 38365

PESANTREN NURUL AMAL, YAYASAN
KEGIATAN UTAMA:
JASA PENDIDIKAN AGAMA SETINGKAT SMA
DSN PASAR 2
KEC. KUALA, 20762

PESANTREN TAJUSSALAM, YAYASAN
KEGIATAN UTAMA:
PENDIDIKAN SISWA ALIYAH SWASTA
DUSUN KUBANGPARI
KEC. PD. TUALANG, 46383
0265.651623

PONDOK PESANTREN SALAFIYAH AZZUHROH, YAYASAN
KEGIATAN UTAMA:
PESANTREN
DUSUN PURWODONO
KEC. PD. TUALANG, 32152

SLTA DARMA BAKTI
KEGIATAN UTAMA:
JASA PENDIDIKAN TINGKAT MENENGAH ATAS
SEKARJOHO
KEC. BESITANG, 67757

http://www.bps.go.id

SMA AL IKHSAN
KEGIATAN UTAMA:
JASA PENDIDIKAN TINGKAT MENENGAH ATAS
BENTENG BETAWI,JL
KEC. SALAPIAN, 15119

SMA AL IQIAS, YAYASAN
KEGIATAN UTAMA:
JASA PENDIDIKAN TINGKAT MENENGAH ATAS
68277
KEC. SELESAI, 68277

SMA AL MAARIF, YAYASAN
KEGIATAN UTAMA:
JASA PENDIDIKAN LANJUTAN TINGKAT ATAS
PADANG GARUGUR, JL
KEC. STABAT, 22753

SMA ALJAMIATUL ALWASLIYAH, YAYASAN
KEGIATAN UTAMA:
JASA PENDIDIKAN TINGKAT MENENGAH ATAS
KALIPAH APO, JL
KEC. SELESAI, 40241

SMA BINA PANCASILA
KEGIATAN UTAMA:
PENDIDIKAN PESANTREN
DUSUN JATI
KEC. PD. TUALANG, 20374

SMA HARAPAN BANGSA, YAYASAN
KEGIATAN UTAMA:
JASA PENDIDIKAN LANJUTAN TINGKAT ATAS
INDUSTRI NO 2 AMPENAN,JL
KEC. KUALA
0370.623704

SMA METHODIST, YAYASAN
KEGIATAN UTAMA:
SEKOLAH MENENGAH UMUM SWASTA
HEREWILA 52,JL
KEC. KUALA

SMA MUHAMADDIYAH
KEGIATAN UTAMA:
JASA PENDIDIKAN LANJUTAN TINGKAT ATAS
ALUN- ALUN SELATAN ,JL
KEC. BABALAN, 53313

SMA MUHAMMADIYAH, YAYASAN
KEGIATAN UTAMA:
JASA PENDIDIKAN MENENGAH ATAS SWASTA
NUSTIM JORONG TALUAK AMBUN, JL
KEC. STABAT, 26372

SMA MUKTARIYAH ALIYAH
KEGIATAN UTAMA:
JASA PENDIDIKAN TINGKAT MENENGAH ATAS
AIR ASUK, JL
KEC. BESITANG, 29791

SMA NURUL IMAN, YAYASAN
KEGIATAN UTAMA:
JASA PENDIDIKAN MENENGAH ATAS
SEKOLAH NASIONAL NO. I KEC. BELIAN NONGSA, JL
KEC. SELESAI
0778.7026055

SMA PEMDA LANGKAT BAHOROK, YAYASAN
KEGIATAN UTAMA:
JASA PENDIDIKAN MENENGAH ATAS
PLAYEN I
KEC. BOHOROK, 55861

SMA PERSIAPAN
KEGIATAN UTAMA:
PENYELENGGARAAN PENDIDIKAN SMA
PLUIT KARANG BARAT BLOK O, JL
KEC. PD. TUALANG
0021.6617515

SMA S AIR LANGGA, YAYASAN
KEGIATAN UTAMA:
JASA PENDIDIKAN TINGKAT ATAS
MELATI 5/70, JL
KEC. SEI BINGAI, 68737

SMA S BINA PANCASILA, YAYASAN
KEGIATAN UTAMA:
PENDIDIKAN MENENGAH ATAS
CUT MEUTIA, JL
KEC. SWT. SEBERANG

SMA S BUKIT KUBU, YAYASAN
KEGIATAN UTAMA:
JASA PENDIDIKAN LANJUTAN TINGKAT ATAS
SIANTAR NO 146, JL
KEC. BESITANG

SMA S DARMA BAKTI SELESAI, YAYASAN
KEGIATAN UTAMA:
JASA PENDIDIKAN MENENGAH ATAS
SELESAI, JL
KEC. SELESAI

SMA S DARMA BAKTI, YAYASAN
KEGIATAN UTAMA:
JASA PENDIDIKAN MENENGAH ATAS
BUNGO
KEC. BESITANG, 59554
0291.3314104

SMA S DARMA ILMU, YAYASAN
KEGIATAN UTAMA:
JASA PENDIDIKAN TINGKAT MENENGAH ATAS
OLALAIN
KEC. STABAT

SMA S DARMA PUTRA ASAHAN, YAYASAN
KEGIATAN UTAMA:
JASA PENDIDIKAN TINGKAT MENENGAH ATAS
CISAUK-LEGOK CICAYUR,JL
KEC. STABAT, 15341

SMA S DARUS SA-ADAH , YAYASAN
KEGIATAN UTAMA:
JASA PENDIDIKAN MENENGAH ATAS
SOPOYONO, JL
KEC. PANGKALAN SUSU, 28285

SMA S DEWANTARA, YAYASAN
KEGIATAN UTAMA:
JASA PENDIDIKAN TINGKAT MENENGAH ATAS
KARTINI NO 13, JL
KEC. WAMPU, 28753

SMA S DPYKPP, YAYASAN
KEGIATAN UTAMA:
JASA PENDIDIKAN ATAS SWASTA
KEC. PANGKALAN SUSU, 28884
0765.824974

SMA S ESA PRAKARSA , YAYASAN
KEGIATAN UTAMA:
JASA PENDIDKAN SEKOLAH MENENGAH ATAS
SEI BINGEI, JL
KEC. SELESAI

SMA S HARAPAN, YAYASAN
KEGIATAN UTAMA:
JASA PENDIDKAN SEKOLAH MENENGAH ATAS
BUKIT KUBU, JL
KEC. BABALAN

SMA S MULIA, YAYASAN
KEGIATAN UTAMA:
JASA PENDIDKAN SEKOLAH MENENGAH ATAS
STSBAT, JL
KEC. BABALAN

SMA S NASIONAL, YAYASAN
KEGIATAN UTAMA:
JASA PENDIDKAN SEKOLAH MENENGAH ATAS
STABAT, JL
KEC. SEI BINGAI

SMA S PABAKU , YAYASAN
KEGIATAN UTAMA:
JASA PENDIDKAN SEKOLAH MENENGAH ATAS
PANGKALAN SUSU, JL
KEC. STABAT

SMA S PADAT KARYA, YAYASAN
KEGIATAN UTAMA:
JASA PENDIDKAN SEKOLAH MENENGAH ATAS
SELESAI, JL
KEC. SEI LEPAN

SMA S PARAKU, YAYASAN
KEGIATAN UTAMA:
JASA PENDIDIKAN MENENGAH ATAS
UTAMA RAYA, JL
KEC. STABAT, 11730
0021.5441722

SMA S PENDIDIKAN, YAYASAN
KEGIATAN UTAMA:
JASA PENDIDIKAN MENENGAH ATAS
MAHATO, JL
KEC. SWT. SEBERANG, 28558

SMA S PERSIAPAN, YAYASAN
KEGIATAN UTAMA:
JASA PENDIDIKAN LANJUTAN TINGKAT ATAS
LUBUK BENDAHARA TIMUR, JL
KEC. STABAT, 28455

SMA S TAMAN SISWA, YAYASAN
KEGIATAN UTAMA:
JASA PENDIDKAN SEKOLAH MENENGAH ATAS
SEI BINGEI, JL
KEC. SWT. SEBERANG

SMA S TPI BESILAM, YAYASAN
KEGIATAN UTAMA:
JASA PENDIDIKAN MENENGAH ATAS
SEBANGAR, JL
KEC. WAMPU, 28884

SMA S TUNAS BANGSA, YAYASAN
KEGIATAN UTAMA:
JASA PENDIDKAN SEKOLAH MENENGAH ATAS
STABAT, JL
KEC. BINJAI

SMA S USIA TAMA , YAYASAN
KEGIATAN UTAMA:
JASA PENDIDKAN SEKOLAH MENENGAH ATAS
MEKAR MAKMUR, JL
KEC. SEI BINGAI, 20857

SMA SAMANHUDI, YAYASAN
KEGIATAN UTAMA:
JASA PENDIDIKAN LANJUTAN TINGKAT ATAS
MERDEKA , JL
KEC. TG. PURA, 22564

http://www.bps.go.id

SMA SL
KEGIATAN UTAMA:
JASA PENDIDIKAN TINGKAT MENENGAH ATAS
ST SYAHRIR M AIR, JL
KEC. TG. PURA

SMA SWASTA MUKHTARIYAH HALABAN
KEGIATAN UTAMA:
JASA PENDIDIKAN SEKOLAH MENENGAH ATAS
DUSUN BAKALAN
KEC. BESITANG, 66274

SMA SWASTA SWAKARYA , YAYASAN
KEGIATAN UTAMA:
JASA PENDIDIKAN MENENGAH ATAS
AMPERA DUSUN 4, JL
KEC. SALAPIAN, 20372

SMA SWASTA WATHONIYAH , YAYASAN
KEGIATAN UTAMA:
JASA PENDIDIKAN ATAS SWASTA
SEKELADI, JL
KEC. BOHOROK

SMA TUNAS HARAPAN
KEGIATAN UTAMA:
JASA PENDIDIKAN MENENGAH ATAS
WONOREJO
KEC. BOHOROK, 58167

SMA YASPEN SUDIRMAN PIR ABD, YAYASAN
KEGIATAN UTAMA:
JASA PENDIDIKAN TINGKAT MENENGAH ATAS
KP PARUNG SERAB
KEC. BESITANG, 15151

SMA-PANCA KARYA-, YAYASAN
KEGIATAN UTAMA:
BELAJAR MENGAJAR TINGKAT SMA
A. YANI NO 77 BREBES ,JL
KEC. STABAT, 52212
0283.671060

SMU DP YKPP, YAYASAN
KEGIATAN UTAMA:
JASA PENDIDIKAN TINGKAT MENENGAH ATAS
DIPONEGORO, JL
KEC. SEI LEPAN, 21215

SMU MUHADI, YAYASAN
KEGIATAN UTAMA:
JASA PENDIDIKAN LANJUTAN TINGKAT ATAS
DSN KEDUNG SARI
KEC. SEI LEPAN, 67773

SMU PAB 10, YAYASAN
KEGIATAN UTAMA:
PENDIDIKAN MENENGAH SWASTA
ANJANI
KEC. WAMPU, 83652
0376.631648

SMU PABA
KEGIATAN UTAMA:
JASA PENDIDIKAN MENENGAH UMUM SWASTA
DESA KAIYASA
KEC. SECANGGANG

SMU PERSIAPAN, YAYASAN
KEGIATAN UTAMA:
PENDIDIKAN MENENGAH UMUM
TEBING TINGGI, JL
KEC. STABAT

SMU SWASTA -KARYA BHAKTI-, YAYASAN
KEGIATAN UTAMA:
JASA PENDIDKAN SEKOLAH MENENGAH ATAS
DESA DOLI-DOLI
KEC. SELESAI

SMU SWASTA SAMANHUDI TG. PURA, YAYASAN
KEGIATAN UTAMA:
JASA PENDIDKAN SEKOLAH MENENGAH ATAS
DESA HILIBOWO
KEC. TG. PURA

SMU SWASTA YAPEKSI , YAYASAN
KEGIATAN UTAMA:
PENDIDIKAN MENENGAH ATAS
SONRAEN
KEC. SWT. SEBERANG, 85367

SMU SWASTA YAPEKSI, YAYASAN
KEGIATAN UTAMA:
JASA PENDIDIKAN MENENGAH ATAS
DESA PASARIBU TOBING
KEC. SWT. SEBERANG

YPGR SMA, YAYASAN
KEGIATAN UTAMA:
MENYELENGGARAKAN PENDIDIKAN MI DAN MTS
SUMBER RINGIN, JL
KEC. KUALA, 32171

PANCA DARMA, YAYASAN
KEGIATAN UTAMA:
PENDIDKAN SEKOLAH MENENGAH KEJURUAN SWASTA (SMK)
LINGKUNGAN.VIII BINGAI, JL
KEC. WAMPU, 20851

PENDIDIKAN PANCA KARYA-, YAYASAN
KEGIATAN UTAMA:
JASA PENDIDIKAN MENENGAH ATAS
LING IX DHARMA
KEC. STABAT, 20815

SEKOLAH MENENGAH SWASTA, YAYASAN
KEGIATAN UTAMA:
JASA PENDIDIKAN LANJUTAN TINGKAT ATAS
KEC. TG. PURA, 20853

SMK AL MAARIF, YAYASAN
KEGIATAN UTAMA:
JASA PENDIDIKAN MENENGAH KEJURUAN SWASTA
MANGGA DUSUN IV SUKOBENO DESA MANGGA, JL
KEC. STABAT, 20851

SMK BELIA, YAYASAN
KEGIATAN UTAMA:
JASA PENDIDIKAN LANJUTAN TINGKAT ATAS
SUKA MAKMUR DSN IIIA , JL
KEC. STABAT

SMK BINA BERSAUDARA, YAYASAN
KEGIATAN UTAMA:
JASA PENDIDKAN SEKOLAH MENENGAH ATAS
SELESAI, JL
KEC. SELESAI

SMK BINA PANCASILA
KEGIATAN UTAMA:
JASA PENDIDIKAN SEKOLAH MENENGAH KEJURUAN
LINGK.SIDOSARI LUAR, JL
KEC. PD. TUALANG, 20852

SMK BM (SMEA) PERSIAPAN
KEGIATAN UTAMA:
PENDIDIKAN KEJURUAN UNTUK SEKOLAH MENEGAH TINGKAT ATAS
DUSUN II TEGAL REJO
KEC. PD. TUALANG

SMK BM AL IKHLAS, YAYASAN
KEGIATAN UTAMA:
JASA PENDIDKAN SEKOLAH MENENGAH ATAS
PKL. SUSU, JL
KEC. PANGKALAN SUSU

SMK BM BINA SISWA TELADAN, YAYASAN
KEGIATAN UTAMA:
JASA PENDIDKAN SEKOLAH MENENGAH ATAS
SELESAI, JL
KEC. SELESAI

SMK BM D PUTRA ASAHAN, YAYASAN
KEGIATAN UTAMA:
JASA PENDIDKAN SEKOLAH MENENGAH ATAS
STABAT, JL
KEC. STABAT

SMK BM ESA PRAKARSA, YAYASAN
KEGIATAN UTAMA:
JASA PENDIDKAN SEKOLAH MENENGAH ATAS
SELESAI, JL
KEC. SELESAI

SMK BM HARAPAN, YAYASAN
KEGIATAN UTAMA:
JASA PENDIDIKAN TINGKAT MENENGAH ATAS
LETJEN S PARMAN, JL
KEC. STABAT

SMK BM HARAPAN, YAYASAN
KEGIATAN UTAMA:
JASA PENDIDKAN SEKOLAH MENENGAH ATAS
BABALAN, JL
KEC. BABALAN

SMK BM KARYA BAKTI, YAYASAN
KEGIATAN UTAMA:
JASA PENDIDKAN SEKOLAH MENENGAH ATAS
SELESAI, JL
KEC. SELESAI

SMK BM MAJU, YAYASAN
KEGIATAN UTAMA:
JASA PENDIDKAN SEKOLAH MENENGAH ATAS
PEKAN BESITANG, JL
KEC. BESITANG

SMK BM NUSANTARA, YAYASAN
KEGIATAN UTAMA:
JASA PENDIDKAN SEKOLAH MENENGAH ATAS
BABALAN, JL
KEC. BABALAN

SMK BM PEMB. NASIONAL, YAYASAN
KEGIATAN UTAMA:
JASA PENDIDKAN SEKOLAH MENENGAH ATAS
PKL. SUSU, JL
KEC. PANGKALAN SUSU

SMK BM PERSADA, YAYASAN
KEGIATAN UTAMA:
JASA PENDIDKAN SEKOLAH MENENGAH ATAS
PD. TUALANG, JL
KEC. PD. TUALANG

SMK BM PUTRA JAYA, YAYASAN
KEGIATAN UTAMA:
JASA PENDIDKAN SEKOLAH MENENGAH ATAS
STABAT, JL
KEC. STABAT

http://www.bps.go.id

SMK BM SRI LANGKAT, YAYASAN
KEGIATAN UTAMA:
JASA PENDIDKAN SEKOLAH MENENGAH ATAS
TG. PURA, JL
KEC. TG. PURA

SMK BM SWAKARYA, YAYASAN
KEGIATAN UTAMA:
JASA PENDIDKAN SEKOLAH MENENGAH ATAS
SALAPIAN, JL
KEC. SALAPIAN

SMK BM TAMAN SISWA, YAYASAN
KEGIATAN UTAMA:
JASA PENDIDKAN SEKOLAH MENENGAH ATAS
SAWIT SEBERANG, JL
KEC. SWT. SEBERANG

SMK BM TI PERSADA, YAYASAN
KEGIATAN UTAMA:
JASA PENDIDKAN SEKOLAH MENENGAH ATAS
PD. TUALANG, JL
KEC. PD. TUALANG

SMK HARAPAN BANGSA, YAYASAN
KEGIATAN UTAMA:
JASA PENDIDKAN SEKOLAH MENENGAH ATAS
BINJAI KUALA DUSUN 5 BELA RAKYAT, JL
KEC. KUALA, 20772

SMK MENARA ALAM, YAYASAN
KEGIATAN UTAMA:
JASA PENDIDIKAN TINGKAT MENENGAH KEJURUAN
SUDIRMAN LK 4 KOLAM LUAR, JL
KEC. GEBANG, 20856

SMK PEMDA LANGKAT BAHOROK, YAYASAN
KEGIATAN UTAMA:
JASA PENDIDIKAN TINGKAT MENENGAH ATAS
P KEMERDEKAAN, JL
KEC. BOHOROK, 20774

SMK RM PABAKU, YAYASAN
KEGIATAN UTAMA:
JASA PENDIDIKAN TINGKAT MENENGAH ATAS
DUSUN ABDI GUNA
KEC. STABAT, 20851

SMK TATA BUSANA SRI LANGKAT, YAYASAN
KEGIATAN UTAMA:
JASA PENDIDKAN SEKOLAH MENENGAH ATAS
TG. PURA, JL
KEC. SEI LEPAN

SMK TI ESA PRAKARSA, YAYASAN
KEGIATAN UTAMA:
JASA PENDIDKAN SEKOLAH MENENGAH ATAS
SELESAI, JL
KEC. SELESAI

SMK TI HARAPAN, YAYASAN
KEGIATAN UTAMA:
JASA PENDIDIKAN TINGKAT MENENGAH ATAS
LETJEN S PARMAN, JL
KEC. STABAT

SMK TI PABAKU, YAYASAN
KEGIATAN UTAMA:
JASA PENDIDIKAN TINGKAT MENENGAH ATAS
DUSUN ABDI GUNA
KEC. STABAT, 20851

SMK TI PUTRA JAYA, YAYASAN
KEGIATAN UTAMA:
JASA PENDIDKAN SEKOLAH MENENGAH ATAS
STABAT, JL
KEC. STABAT

SMK TI SRI LANGKAT, YAYASAN
KEGIATAN UTAMA:
JASA PENDIDKAN SEKOLAH MENENGAH ATAS
TG LANGKAT, JL
KEC. TG. PURA

SMK TI TAMAN SISWA, YAYASAN
KEGIATAN UTAMA:
JASA PENDIDKAN SEKOLAH MENENGAH ATAS
SAWIT SEBERANG, JL
KEC. SWT. SEBERANG

SMK TI YAPEKSI, YAYASAN
KEGIATAN UTAMA:
JASA PENDIDKAN SEKOLAH MENENGAH ATAS
SAWIT SEBERANG, JL
KEC. SWT. SEBERANG

SMK TI YTP, YAYASAN
KEGIATAN UTAMA:
JASA PENDIDKAN SEKOLAH MENENGAH ATAS
BABALAN, JL
KEC. BABALAN

SMK YPII, YAYASAN
KEGIATAN UTAMA:
PENDIDIKAN SEKOLAH LANJUTAN TK ATAS KEJURUAN SWASTA
T AMIR HAMZAH, JL
KEC. TG. PURA

SMK YPN, YAYASAN
KEGIATAN UTAMA:
PENDIDIKAN MENENGAH ATAS
DSN II LGK SMA
KEC. PANGKALAN SUSU

SMK YPT P BRANDAN
KEGIATAN UTAMA:
PENDIDIKAN MENENGAH ATAS
SHAYAN ZANUDIN, JL
KEC. BABALAN, 20857

SMK YPT PKL SUSU
KEGIATAN UTAMA:
JASA PENDIDIKAN TINGKAT MENENGAH ATAS
PANGKALAN BRANDAN LKN 10, JL
KEC. PANGKALAN SUSU, 20858

SMK, YAYASAN
KEGIATAN UTAMA:
JASA PENDIDKAN SEKOLAH MENENGAH ATAS
DSN II LAU KERSIK
KEC. KUALA

SMKTI (STM) PERSIAPAAN, YAYASAN
KEGIATAN UTAMA:
PENDIDIKAN KEJURUAN UNTUK SEKOLAH MENEGAH TINGKAT ATAS
DUSUN II TEGAL REJO
KEC. PD. TUALANG, 20852

SPM S PAB 12, YAYASAN
KEGIATAN UTAMA:
JASA PENDIDIKAN MENENGAH KEJURUAN
KW. BINGEI, JL
KEC. STABAT

KABUPATEN NIAS SELATAN

MTS SWASTA ISLAMIYAH T DALAM
KEGIATAN UTAMA:
JASA PENDIDIKAN LANJUTAN TINGKAT PERTAMA KEAGAMAAN
IMAM BONJOL, JL
KEC. TELUK DALAM

SEKOLAH SMP NEGERI 5
KEGIATAN UTAMA:
JASA PENDIDIKAN LANJUTAN TINGKAT PERTAMA
SOONOGEU, JL
KEC. TELUK DALAM, 22865

SLTP N I LAHUSA
KEGIATAN UTAMA:
JASA PENDIDIKAN LANJUTAN TINGKAT PERTAMA
SIWOLI, JL
KEC. LAHUSA

SLTP NEGERI 1 HIBALA
KEGIATAN UTAMA:
JASA PENDIDIKAN LANJUTAN TINGKAT PERTAMA
DESA EHO
KEC. HIBALA, 22881

SLTP NEGERI 3
KEGIATAN UTAMA:
JASA PENDIDIKAN LANJUTAN TINGKAT PERTAMA
DESA HILIZOLIGA
KEC. LOLOWAU

SMP NEGERI
KEGIATAN UTAMA:
JASA PENDIDIKAN LANJUTAN TINGKAT PERTAMA
DIPONEGORO, JL
KEC. TELUK DALAM

SMP BNKP, YAYASAN
KEGIATAN UTAMA:
JASA PENDIDIKAN LANJUTAN TINGKAT PERTAMA
RSUD LUKAS H SIMAETANO, JL
KEC. TELUK DALAM, 22865

SMP N 2
KEGIATAN UTAMA:
JASA PENDIDIKAN LANJUTAN TINGKAT PERTAMA
DESA ORAHILI ULUNOYO DSN 1
KEC. LOLOMATUA

SMP NEG 2 LOLOWAU
KEGIATAN UTAMA:
JASA PENDIDIKAN LANJUTAN TINGKAT PERTAMA
TOGIZITA, JL
KEC. LOLOWAU

SMP NEG 6 LOLOWAU
KEGIATAN UTAMA:
JASA PENDIDIKAN LANJUTAN TINGKAT PERTAMA
SIMANDAOLO, JL
KEC. LOLOWAU

SMP NEGERI 1 AMANDRAYA
KEGIATAN UTAMA:
JASA PENDIDIKAN LANJUTAN TINGKAT PERTAMA
DESA TUINDRAO DUSUN II
KEC. AMANDRAYA, 22866

SMP NEGERI 1 GOMO
KEGIATAN UTAMA:
JASA PENDIDIKAN LANJUTAN TINGKAT PERTAMA
DUSUN 1 BORONADU
KEC. GOMO

SMP NEGERI 1 HILIOTALUA
KEGIATAN UTAMA:
JASA PENDIDIKAN LANJUTAN TINGKAT PERTAMA
HILIOTALUA, JL
KEC. LOLOMATUA

SMP NEGERI 1 LOLOWAU
KEGIATAN UTAMA:
JASA PENDIDIKAN LANJUTAN TINGKAT PERTAMA
LOLOWAU, JL
KEC. LOLOWAU, 22864

http://sumut.bps.go.id

SMP NEGERI 1 PULAU TELLO
KEGIATAN UTAMA:
JASA PENDIDIKAN LANJUTAN TINGKAT PERTAMA
DESA SIDUA EWALI
KEC. PULAU-PULAU BATU

SMP NEGERI 2 LAHUSA
KEGIATAN UTAMA:
JASA PENDIDIKAN LANJUTAN TINGKAT PERTAMA
HOYA, JL
KEC. LAHUSA

SMP NEGERI 3 LAHUSA
KEGIATAN UTAMA:
JASA PENDIDIKAN LANJUTAN TINGKAT PERTAMA
DUSUN III DESA ULUIDANODUO
KEC. LAHUSA

SMP NEGERI 7
KEGIATAN UTAMA:
JASA PENDIDIKAN LANJUTAN TINGKAT PERTAMA
BOTOHILITANO, JL
KEC. TELUK DALAM

SMP NEGRI 4
KEGIATAN UTAMA:
JASA PENDIDIKAN LANJUTAN TINGKAT PERTAMA
DESA HILIADULO
KEC. LOLOWAU

SMP NEGRI 4
KEGIATAN UTAMA:
JASA PENDIDIKAN LANJUTAN TINGKAT PERTAMA
DESA SIWALAWA
KEC. TELUK DALAM

SMP NEGRI 5 LOLOWAIU
KEGIATAN UTAMA:
JASA PENDIDIKAN LANJUTAN TINGKAT PERTAMA
SAROMAASI, JL
KEC. LOLOWAU

SMP TERBUKA SIFALAGO
KEGIATAN UTAMA:
JASA PENDIDIKAN LANJUTAN TINGKAT PERTAMA
DESA SIFALAGO
KEC. LOLOMATUA

SMPN 2 T DALAM
KEGIATAN UTAMA:
JASA PENDIDIKAN LANJUTAN TINGKAT PERTAMA
DESA HILISATARO
KEC. TELUK DALAM

SMPN 4
KEGIATAN UTAMA:
JASA PENDIDIKAN LANJUTAN TINGKAT PERTAMA
HILISIMAETANO, JL
KEC. LAHUSA

SMPN 4 LAHUSA
KEGIATAN UTAMA:
JASA PENDIDIKAN LANJUTAN TINGKAT PERTAMA
GOLAMBANUA I, JL
KEC. LAHUSA

SMPN 6
KEGIATAN UTAMA:
JASA PENDIDIKAN LANJUTAN TINGKAT PERTAMA
DESA HILIFALAGO
KEC. TELUK DALAM

SMPN 8 TELUK DALAM
KEGIATAN UTAMA:
JASA PENDIDIKAN LANJUTAN TINGKAT PERTAMA
HILINAWALO FAU, JL
KEC. TELUK DALAM

SMPN 9 TELUK DALAM
KEGIATAN UTAMA:
JASA PENDIDIKAN LANJUTAN TINGKAT PERTAMA
DESA HILINAMOZAUA
KEC. TELUK DALAM

SMPN TELUK DALAM
KEGIATAN UTAMA:
JASA PENDIDIKAN LANJUTAN TINGKAT PERTAMA
HILIZALOOTANO, JL
KEC. TELUK DALAM

SMP SWASTA
KEGIATAN UTAMA:
JASA PENDIDIKAN LANJUTAN TINGKAT PERTAMA
DIPONEGORO, JL
KEC. TELUK DALAM

SMP SWASTA BINTANG LAUT
KEGIATAN UTAMA:
JASA PENDIDIKAN LANJUTAN TINGKAT PERTAMA
DIPONEGORO, JL
KEC. TELUK DALAM

SMP FANAYAMA
KEGIATAN UTAMA:
JASA PENDIDIKAN LANJUTAN TINGKAT PERTAMA
BAWOMATALUO, JL
KEC. TELUK DALAM, 22865

SMP MITRA KASIH
KEGIATAN UTAMA:
JASA PENDIDIKAN LANJUTAN TINGKAT PERTAMA
GEREJA, JL
KEC. TELUK DALAM

SMP NEGERI 5 GOMO
KEGIATAN UTAMA:
JASA PENDIDIKAN LANJUTAN TINGKAT PERTAMA
DUSUN II
KEC. GOMO

SMP NIRMAWATI
KEGIATAN UTAMA:
JASA PENDIDIKAN LANJUTAN TINGKAT PERTAMA
DESA LAGUNDRI
KEC. TELUK DALAM

SMP SW BAKTI LUHUR
KEGIATAN UTAMA:
JASA PENDIDIKAN LANJUTAN TINGKAT PERTAMA
BAWONAHANO, JL
KEC. TELUK DALAM

SMP SW CITRA SAKTI H SIMAETANO
KEGIATAN UTAMA:
JASA PENDIDIKAN LANJUTAN TINGKAT PERTAMA
RSUD LUKAS H SIMAETANO, JL
KEC. TELUK DALAM, 22865

SMP SWASTA FAZAR MHS
KEGIATAN UTAMA:
JASA PENDIDIKAN LANJUTAN TINGKAT PERTAMA
LAHUSA, JL
KEC. LAHUSA

SMP SWASTA MITROS HILIORAHUA
KEGIATAN UTAMA:
JASA PENDIDIKAN LANJUTAN TINGKAT PERTAMA
DUSUN 1 HILIORAHUA
KEC. GOMO, 22873

SMP SWT BINTANG MARES
KEGIATAN UTAMA:
JASA PENDIDIKAN LANJUTAN TINGKAT PERTAMA
GODU DUSUN 6, JL
KEC. AMANDRAYA

SMP SWT RAMBA RAMBA BOHOLU
KEGIATAN UTAMA:
JASA PENDIDIKAN LANJUTAN TINGKAT PERTAMA
HILIMBOWO, JL
KEC. AMANDRAYA

SMP TETEGAWAAI
KEGIATAN UTAMA:
JASA PENDIDIKAN LANJUTAN TINGKAT PERTAMA
DUSUN 01
KEC. GOMO, 22873

PAKET C
KEGIATAN UTAMA:
JASA PENDIDIKAN LANJUTAN TINGKAT ATAS
DESA SIFALAGO
KEC. LOLOMATUA

SMA NEGERI 01
KEGIATAN UTAMA:
JASA PENDIDIKAN LANJUTAN TINGKAT ATAS
PENDIDIKAN, JL
KEC. TELUK DALAM

SMA NEGERI 1 AMANDRAYA
KEGIATAN UTAMA:
JASA PENDIDIKAN LANJUTAN TINGKAT ATAS
DESA TUINDRAO DUSUN II
KEC. AMANDRAYA, 22866

SMA NEGERI 1 GOMO SIF GOMO
KEGIATAN UTAMA:
JASA PENDIDIKAN LANJUTAN TINGKAT ATAS
DUSUN 1
KEC. GOMO

SMA NEGERI 1 LOLOMATUA
KEGIATAN UTAMA:
JASA PENDIDIKAN LANJUTAN TINGKAT ATAS
KOENDRAFO, JL
KEC. LOLOMATUA

SMA NEGERI 4 H SIMAETANO
KEGIATAN UTAMA:
JASA PENDIDIKAN LANJUTAN TINGKAT ATAS
RSUD LUKAS H SIMAETANO, JL
KEC. TELUK DALAM, 22865

SMA NEGERI 4 LOLOWAU
KEGIATAN UTAMA:
JASA PENDIDIKAN LANJUTAN TINGKAT ATAS
DESA SISARAHILI OYO
KEC. LOLOWAU

SMAN 1 P.P. BATU
KEGIATAN UTAMA:
JASA PENDIDIKAN LANJUTAN TINGKAT ATAS
DESA BARUYU LASARA
KEC. PULAU-PULAU BATU, 22881

SMAN 2 LOLOWAU
KEGIATAN UTAMA:
JASA PENDIDIKAN LANJUTAN TINGKAT ATAS
TOGIZITA, JL
KEC. LOLOWAU

SMAN 2 T DALAM
KEGIATAN UTAMA:
JASA PENDIDIKAN LANJUTAN TINGKAT ATAS
DESA HILISATARO
KEC. TELUK DALAM

SMAN 3 TELUK DALAM
KEGIATAN UTAMA:
JASA PENDIDIKAN LANJUTAN TINGKAT ATAS
BAWOMATALUO, JL
KEC. TELUK DALAM, 22865

http://www.bps.go.id

SMAN PERSIAPAN I DALAM
KEGIATAN UTAMA:
JASA PENDIDIKAN LANJUTAN TINGKAT ATAS
HILIZALOOTANO, JL
KEC. TELUK DALAM

SMU NEG I LOLOWAU
KEGIATAN UTAMA:
JASA PENDIDIKAN LANJUTAN TINGKAT ATAS
LOLOWAU/LORONG BOTOHILI, JL
KEC. LOLOWAU, 22864

SMUN 1 LAHUSA
KEGIATAN UTAMA:
JASA PENDIDIKAN LANJUTAN TINGKAT ATAS
HILIABOLATA, JL
KEC. LAHUSA

SMK NEGERI 1 AMANDRAYA
KEGIATAN UTAMA:
JASA PENDIDIKAN MENENGAH KEJURUAN
DESA TUINDRAO DUSUN II
KEC. AMANDRAYA, 22866

SMK NEGERI GOMO SIFAOROASI GOMO
KEGIATAN UTAMA:
JASA PENDIDIKAN MENENGAH KEJURUAN
DUSUN 1
KEC. GOMO

SMKN 01
KEGIATAN UTAMA:
JASA PENDIDIKAN MENENGAH KEJURUAN
PENDIDIKAN, JL
KEC. TELUK DALAM

SMKN-1 PULAU-PULAU BATU
KEGIATAN UTAMA:
JASA PENDIDIKAN MENENGAH KEJURUAN
DESA BARUYU LASARA
KEC. PULAU-PULAU BATU, 22881

SMA SW CITRA SAKTI
KEGIATAN UTAMA:
JASA PENDIDKAN SEKOLAH MENENGAH ATAS
A. TARMIZI KADIR, JL
KEC. TELUK DALAM

SMA SW FANAYAMA
KEGIATAN UTAMA:
JASA PENDIDIKAN TINGKAT MENENGAH ATAS
HM. YAMIN, JL
KEC. TELUK DALAM, 20614

SMA SWASTA FAJAR MHS
KEGIATAN UTAMA:
PROSES BELAJAR MENGAJAR DI SMA SWASTA
TETEHOSI, JL
KEC. LAHUSA

SMA SWASTA MITROS HILIORAHUA
KEGIATAN UTAMA:
JASA PENDIDIKAN TINGKAT MENENGAH ATAS
UNDATA NO.10, JL
KEC. GOMO, 94111
0451.423610

SMA SWASTA PGRI
KEGIATAN UTAMA:
JASA PENDIDIKAN MENENGAH ATAS
NAINGGOLAN, JL
KEC. LOLOWAU

SMU SWASTA BINTANG LAUT
KEGIATAN UTAMA:
JASA PENDIDIKAN MENENGAH ATAS
DIPONEGORO, JL
KEC. TELUK DALAM

SMK SW BAKTI LUHUR
KEGIATAN UTAMA:
JASA PENDIDIKAN LANJUTAN TINGKAT ATAS
BAWONAHANO, JL
KEC. TELUK DALAM

SMK SWASTA NIRMAWATI
KEGIATAN UTAMA:
JASA PENDIDIKAN MENENGAH KEJURUAN
DESA LAGUNDRI
KEC. TELUK DALAM

KABUPATEN HUMBANG HASUNDUTAN

SLTP N 2
KEGIATAN UTAMA:
JASA PENDIDIKAN LANJUTAN TINGKAT PERTAMA
BONAN DOLOK, JL
KEC. SIJAMA POLANG, 22457

SLTP NEGERI 1
KEGIATAN UTAMA:
JASA PENDIDIKAN LANJUTAN TINGKAT PERTAMA
LINTONG NIHUTA, JL
KEC. LINTONG NIHUTA, 22475

SLTP NEGERI 2
KEGIATAN UTAMA:
JASA PENDIDIKAN LANJUTAN TINGKAT PERTAMA
LINTONG NIHUTA, JL
KEC. LINTONG NIHUTA, 22475

SLTP NEGERI PARBOTIHAN
KEGIATAN UTAMA:
JASA PENDIDIKAN LANJUTAN TINGKAT PERTAMA
AEK GODANG, JL
KEC. ONAN GANJANG, 22454

SLTP NEGERI SIGALOGO
KEGIATAN UTAMA:
JASA PENDIDIKAN LANJUTAN TINGKAT PERTAMA
SIGALOGO, JL
KEC. ONAN GANJANG, 22454

SLTPN3 NAGASARIBU
KEGIATAN UTAMA:
JASA PENDIDIKAN LANJUTAN TINGKAT PERTAMA
NAGASARIBU, JL
KEC. LINTONG NIHUTA, 22475

SLTPN4 PAKKAT
KEGIATAN UTAMA:
JASA PENDIDIKAN LANJUTAN TINGKAT PERTAMA
HUTA AMBASANG, JL
KEC. PAKKAT, 22455

SMP 1 PAKKAT
KEGIATAN UTAMA:
JASA PENDIDIKAN LANJUTAN TINGKAT PERTAMA
PELAJAR, JL
KEC. PAKKAT, 22455

SMP 4 LINTONG NIHUTA
KEGIATAN UTAMA:
JASA PENDIDIKAN LANJUTAN TINGKAT PERTAMA
SILABAN MARGU, JL
KEC. LINTONG NIHUTA, 22475

SMP 4 PARLILITAN
KEGIATAN UTAMA:
JASA PENDIDIKAN LANJUTAN TINGKAT PERTAMA
HUTAGALUNG, JL
KEC. PARLILITAN, 22456

SMP I TARA BINTANG
KEGIATAN UTAMA:
JASA PENDIDIKAN LANJUTAN TINGKAT PERTAMA
PARBALOHAN, JL
KEC. TARA BINTANG, 22456

SMP N 3 DOLOK SANGGUL
KEGIATAN UTAMA:
JASA PENDIDIKAN LANJUTAN TINGKAT PERTAMA
LUMBAN PURBA, JL
KEC. DOLOK SANGGUL

SMP NEG 2 DOLOK SANGGUL
KEGIATAN UTAMA:
JASA PENDIDIKAN LANJUTAN TINGKAT PERTAMA
MERDEKA NO 51, JL
KEC. DOLOK SANGGUL, 22457
0633.31262

SMP NEGERI 1 ONAN GANJANG
KEGIATAN UTAMA:
JASA PENDIDIKAN LANJUTAN TINGKAT PERTAMA
ONAN GANJANG, JL
KEC. ONAN GANJANG, 22454

SMP NEGERI 1 PARLILITAN
KEGIATAN UTAMA:
JASA PENDIDIKAN LANJUTAN TINGKAT PERTAMA
HUTA JULU, JL
KEC. PARLILITAN, 22456

SMP NEGERI 1 PLLUNG
KEGIATAN UTAMA:
JASA PENDIDIKAN LANJUTAN TINGKAT PERTAMA
SOSOR DOLOK, JL
KEC. POLLUNG

SMP NEGERI 2 POLLUNG
KEGIATAN UTAMA:
JASA PENDIDIKAN LANJUTAN TINGKAT PERTAMA
AEK NAULI I, JL
KEC. POLLUNG

SMP NEGERI 4 DOLOK SANGGUL
KEGIATAN UTAMA:
JASA PENDIDIKAN LANJUTAN TINGKAT PERTAMA
SOSOR GONTING /PENGAMBATAN II, JL
KEC. DOLOK SANGGUL, 22457

SMP NEGERI BAKARA
KEGIATAN UTAMA:
JASA PENDIDIKAN LANJUTAN TINGKAT PERTAMA
TANAH LAPANG NO. 9 BAKARA, JL
KEC. BAKTI RAJA, 22376

SMP NEGERI NO 2 SITUMORANG
KEGIATAN UTAMA:
JASA PENDIDIKAN LANJUTAN TINGKAT PERTAMA
PUSUK, JL
KEC. PARLILITAN, 22456

SMP NEGERI NO 3
KEGIATAN UTAMA:
JASA PENDIDIKAN LANJUTAN TINGKAT PERTAMA
PARLUASAN, JL
KEC. PARLILITAN, 22456

SMP NEGERI PARANGINAN
KEGIATAN UTAMA:
JASA PENDIDIKAN LANJUTAN TINGKAT PERTAMA
ONAN RAJA, JL
KEC. PARANGINAN, 22475

SMP NEGERI PUSUK
KEGIATAN UTAMA:
JASA PENDIDIKAN LANJUTAN TINGKAT PERTAMA
PUSUK I, JL
KEC. PARLILITAN, 22456

SMPN 2 PAKKAT
KEGIATAN UTAMA:
JASA PENDIDIKAN LANJUTAN TINGKAT PERTAMA
TOLPING, JL
KEC. PAKKAT, 22455

http://www.bpsbgo.id

SMPN 5 PAKKAT
KEGIATAN UTAMA:
JASA PENDIDIKAN LANJUTAN TINGKAT PERTAMA
BATU SIMBOLON, JL
KEC. PAKKAT, 22455

SMPN3 PAKKAT, YAYASAN
KEGIATAN UTAMA:
JASA PENDIDIKAN LANJUTAN TINGKAT PERTAMA
SIPAGABU, JL
KEC. PAKKAT, 22455

SLTP SANTO YOSEF, YAYASAN
KEGIATAN UTAMA:
JASA PENDIDIKAN LANJUTAN TINGKAT PERTAMA
PASAR BARU L. NIHUTA, JL
KEC. LINTONG NIHUTA, 22475

SLTP SM. RAJA XII, YAYASAN
KEGIATAN UTAMA:
JASA PENDIDIKAN LANJUTAN TINGKAT PERTAMA
MERDEKA, JL
KEC. DOLOK SANGGUL, 22457

SLTP SRO MATITI
KEGIATAN UTAMA:
JASA PENDIDIKAN LANJUTAN TINGKAT PERTAMA
PAKKAT, JL
KEC. DOLOK SANGGUL, 22457

SMP KATOLIK KARYA BHAKTI, YAYASAN
KEGIATAN UTAMA:
JASA PENDIDIKAN LANJUTAN TINGKAT PERTAMA
SINTAR SITANDUK, JL
KEC. TARA BINTANG, 22456

SMP SANTA LUSIA, YAYASAN
KEGIATAN UTAMA:
JASA PENDIDIKAN LANJUTAN TINGKAT PERTAMA
MERDEKA, JL
KEC. DOLOK SANGGUL

SMP SWASTA RK. PAKKAT, YAYASAN
KEGIATAN UTAMA:
JASA PENDIDIKAN LANJUTAN TINGKAT PERTAMA
PERGURUAN KATHOLIK PAKKAT, JL
KEC. PAKKAT, 22455

SMA NEG. I PAKKAT
KEGIATAN UTAMA:
JASA PENDIDIKAN LANJUTAN TINGKAT ATAS
PU PAKKAT-DOLOK SANGGUL, JL
KEC. PAKKAT, 22455

SMA NEGERI 1 PARANGINAN
KEGIATAN UTAMA:
JASA PENDIDIKAN LANJUTAN TINGKAT ATAS
GARJANG-GARJANG, JL
KEC. PARANGINAN, 22475

SMA NEGERI 1 PARLILITAN
KEGIATAN UTAMA:
JASA PENDIDIKAN LANJUTAN TINGKAT ATAS
PARLILITAN, JL
KEC. PARLILITAN, 22456

SMA NEGERI PASAR BARU
KEGIATAN UTAMA:
JASA PENDIDIKAN LANJUTAN TINGKAT ATAS
PASAR BARU, JL
KEC. LINTONG NIHUTA, 22475

SMU N I DOLOK SANGGUL
KEGIATAN UTAMA:
JASA PENDIDIKAN LANJUTAN TINGKAT ATAS
BONDOL KM 2.5 DOLOK SANGGUL, JL
KEC. DOLOK SANGGUL

SMU NEG 1 ONAN GANJANG
KEGIATAN UTAMA:
JASA PENDIDIKAN LANJUTAN TINGKAT ATAS
PAKKAT ONAN GANJANG, JL
KEC. ONAN GANJANG, 22454

SMU NEGERI 1 POLLUNG
KEGIATAN UTAMA:
JASA PENDIDIKAN LANJUTAN TINGKAT ATAS
HUTA PAUNG, JL
KEC. POLLUNG, 22457

SMU NEGERI I TARA BINTANG
KEGIATAN UTAMA:
JASA PENDIDIKAN LANJUTAN TINGKAT ATAS
SIHOMBU, JL
KEC. TARA BINTANG, 22456

SMK N 1 PAKKAT
KEGIATAN UTAMA:
JASA PENDIDIKAN MENENGAH KEJURUAN
PU PAKKAT DOLOK SANGGUL, JL
KEC. PAKKAT, 22455

SMK N I DOLOK SANGGUL
KEGIATAN UTAMA:
JASA PENDIDIKAN MENENGAH KEJURUAN
BONDOL KM 2.5 DOLOK SANGGUL, JL
KEC. DOLOK SANGGUL

SMK NEGERI 2 DOLOK SANGGUL
KEGIATAN UTAMA:
JASA PENDIDIKAN MENENGAH KEJURUAN
SIDIKALANG KM 2, JL
KEC. DOLOK SANGGUL, 22457
0633.31630

SMK NEGERI 2 POLLUNG
KEGIATAN UTAMA:
JASA PENDIDIKAN MENENGAH KEJURUAN
AEK NAULI II LAGUBOTI, JL
KEC. POLLUNG

SMKN 2 PAKKAT
KEGIATAN UTAMA:
JASA PENDIDIKAN MENENGAH KEJURUAN
PELAJAR, JL
KEC. PAKKAT, 22455

SMA SM RAJA XII, YAYASAN
KEGIATAN UTAMA:
JASA PENDIDIKAN MENENGAH ATAS
TELAGASARI III NO. ,JL
KEC. DOLOK SANGGUL, 76111
0542.397053

SMA SWASTA HKBP DOLOK SANGGUL, YAYASAN
KEGIATAN UTAMA:
SEKOLAH MENENGAH ATAS SWASTA
LEBAK GEMPOL,JL
KEC. DOLOK SANGGUL, 42124

SMA SWASTA ST. MARIA PAKKAT, YAYASAN
KEGIATAN UTAMA:
JASA PENDIDIKAN TINGKAT MENENGAH ATAS
PERHUBUNGAN NO.69 A NABARA, JL
KEC. PAKKAT

SMU HKBP, YAYASAN
KEGIATAN UTAMA:
JASA PENDIDIKAN MENENGAH ATAS
KP. SUKA SIRNA
KEC. LINTONG NIHUTA, 16370

SMK NUSANTARA
KEGIATAN UTAMA:
JASA PENDIDIKAN SEKOLAH TINGKAT KEJURUAN TEKNIK SWASTA
VETERAN, JL
KEC. DOLOK SANGGUL

SMK SM RAJA XII, YAYASAN
KEGIATAN UTAMA:
JASA PENDIDIKAN LANJUTAN TINGKAT ATAS
MERDEKA, JL
KEC. DOLOK SANGGUL

SMK SWASTA GKLI
KEGIATAN UTAMA:
PENDIDIKAN MENENGAH KEJURUAN
SIHABONG HABONG, JL
KEC. PARLILITAN, 22456

SMK SWASTA HKBP, YAYASAN
KEGIATAN UTAMA:
PENDIDIKAN KEJURUAN
DUSUN II SIGURI-GURI
KEC. LINTONG NIHUTA, 22475
0633.41726

KABUPATEN PAKPAK BHARAT

MTS NEGERI SALAK
KEGIATAN UTAMA:
JASA PENDIDIKAN LANJUTAN TINGKAT PERTAMA KEAGAMAAN
SINGGABUR NO 96 SALAK, JL
KEC. SALAK, 22272

SLTP NEG 1 KERAJAAN
KEGIATAN UTAMA:
JASA PENDIDIKAN LANJUTAN TINGKAT PERTAMA
SM RAJA SUKARAMAI, JL
KEC. KERAJAAN, 22271

SMP NEG 1 SALAK
KEGIATAN UTAMA:
JASA PENDIDIKAN LANJUTAN TINGKAT PERTAMA
LAE ORDI SALAK, JL
KEC. SALAK, 22272

SMP NEGERI 2 KERAJAAN
KEGIATAN UTAMA:
JASA PENDIDIKAN LANJUTAN TINGKAT PERTAMA
TANJUNG PINANG, JL
KEC. SIEMPAT RUBE, 22271

SMP NEGERI 3 KERAJAAN
KEGIATAN UTAMA:
JASA PENDIDIKAN LANJUTAN TINGKAT PERTAMA
NATAM, JL
KEC. TINADA, 22271

SMP NEGERI SIBANGINDAR
KEGIATAN UTAMA:
JASA PENDIDIKAN LANJUTAN TINGKAT PERTAMA
SIBANGINDAR, JL
KEC. PAGINDAR, 22272

MTS SIBANDE, YAYASAN
KEGIATAN UTAMA:
JASA PENDIDIKAN LANJUTAN TINGKAT PERTAMA KEAGAMAAN
SIBANDE, JL
KEC. SITELLU TALI URANG JEHE, 22272

MTS SWASTA SUKARAMAI, YAYASAN
KEGIATAN UTAMA:
JASA PENDIDIKAN LANJUTAN TINGKAT PERTAMA KEAGAMAAN
MESJID NO 2 SUKARAMAI, JL
KEC. KERAJAAN, 22271

http://www.bps.go.id

SMP SWASTA SEKATA SUKARAMAI, YAYASAN
KEGIATAN UTAMA:
JASA PENDIDIKAN LANJUTAN TINGKAT PERTAMA
TINADA, JL
KEC. TINADA, 22271

SMA NEGERI 1 KERAJAAN
KEGIATAN UTAMA:
JASA PENDIDIKAN LANJUTAN TINGKAT ATAS
DUSUN KERAJAAN
KEC. KERAJAAN, 22271

SMA NEGERI 1 SIGUNUNG
KEGIATAN UTAMA:
JASA PENDIDIKAN LANJUTAN TINGKAT ATAS
KUTA ONAN, JL
KEC. SITELLU TALI URANG JEHE

KABUPATEN SAMOSIR

SLTP N 3 HARIAN
KEGIATAN UTAMA:
JASA PENDIDIKAN LANJUTAN TINGKAT PERTAMA
SIPARMAHAN, JL
KEC. HARIAN, 22391

SLTP NEGERI 3 ONAN RUNGGU
KEGIATAN UTAMA:
JASA PENDIDIKAN LANJUTAN TINGKAT PERTAMA
DUSUN II
KEC. ONAN RUNGGU, 22394

SLTP SWASTA PEMBANGUNAN S
KEGIATAN UTAMA:
JASA PENDIDIKAN LANJUTAN TINGKAT PERTAMA
SIMBOLON, JL
KEC. PALIPI, 22393

SMA ST MIKHAEL PANGURURAN
KEGIATAN UTAMA:
JASA PENDIDIKAN LANJUTAN TINGKAT PERTAMA
UA SUGIO PRANOTO, JL
KEC. PANGURURAN

SMP 1 SABULAN
KEGIATAN UTAMA:
JASA PENDIDIKAN LANJUTAN TINGKAT PERTAMA
SITIO-TIO, JL
KEC. SITIO-TIO

SMP N 1 NAINGGOLAN
KEGIATAN UTAMA:
JASA PENDIDIKAN LANJUTAN TINGKAT PERTAMA
NAINGGOLAN, JL
KEC. NAINGGOLAN

SMP N 2 NAINGGOLAN
KEGIATAN UTAMA:
JASA PENDIDIKAN LANJUTAN TINGKAT PERTAMA
NAINGGOLAN, JL
KEC. NAINGGOLAN

SMP N 3 LONTUNG
KEGIATAN UTAMA:
JASA PENDIDIKAN LANJUTAN TINGKAT PERTAMA
DESA PARDOMUAN
KEC. SIMANINDO, 22395

SMP N 5
KEGIATAN UTAMA:
JASA PENDIDIKAN LANJUTAN TINGKAT PERTAMA
SALAON TONGATONGA, JL
KEC. RONGGUR NIHUTA, 22392

SMP N. 2 SIMANINDO
KEGIATAN UTAMA:
JASA PENDIDIKAN LANJUTAN TINGKAT PERTAMA
DUSUN I SIMARMATA
KEC. SIMANINDO, 22395

SMP NEGERI 1 SIMANINDO
KEGIATAN UTAMA:
JASA PENDIDIKAN LANJUTAN TINGKAT PERTAMA
AMBARITA, JL
KEC. SIMANINDO, 22395

SMP NEGERI 2
KEGIATAN UTAMA:
JASA PENDIDIKAN LANJUTAN TINGKAT PERTAMA
SIMANINDO, JL
KEC. PANGURURAN

SMP NEGERI 3
KEGIATAN UTAMA:
JASA PENDIDIKAN LANJUTAN TINGKAT PERTAMA
DESA HUTABOLON
KEC. PANGURURAN

SMP NEGERI 4 HARIAN
KEGIATAN UTAMA:
JASA PENDIDIKAN LANJUTAN TINGKAT PERTAMA
BANEARA, JL
KEC. HARIAN

SMP NEGERI 4 SIMANINDO
KEGIATAN UTAMA:
JASA PENDIDIKAN LANJUTAN TINGKAT PERTAMA
DUSUN I
KEC. SIMANINDO, 22395

SMP NEGERI I
KEGIATAN UTAMA:
JASA PENDIDIKAN LANJUTAN TINGKAT PERTAMA
SISINGAMANGARAJA UJUNG, JL
KEC. PANGURURAN, 22392
0626.20140

SMP NEGERI I PALIPI, YAYASAN
KEGIATAN UTAMA:
JASA PENDIDIKAN LANJUTAN TINGKAT PERTAMA
MOGANG, JL
KEC. PALIPI, 22393

SMP NEGERI SATU ATAP
KEGIATAN UTAMA:
JASA PENDIDIKAN LANJUTAN TINGKAT PERTAMA
RIANIATE, JL
KEC. RONGGUR NIHUTA

SMP SW BUDI MULIA, YAYASAN
KEGIATAN UTAMA:
JASA PENDIDIKAN LANJUTAN TINGKAT PERTAMA
UA SUGIO PRANOTO, JL
KEC. PANGURURAN

SMP. NEGERI ARSAM
KEGIATAN UTAMA:
JASA PENDIDIKAN LANJUTAN TINGKAT PERTAMA
ARSAM, JL
KEC. SIANJUR MULA-MULA, 22392

SMPN 2 HARIAN
KEGIATAN UTAMA:
JASA PENDIDIKAN LANJUTAN TINGKAT PERTAMA
PARDOMUAN, JL
KEC. SITIO-TIO

SMPN 3 PALIPI
KEGIATAN UTAMA:
JASA PENDIDIKAN LANJUTAN TINGKAT PERTAMA
DSN 02
KEC. SITIO-TIO

SMPN 4, YAYASAN
KEGIATAN UTAMA:
JASA PENDIDIKAN LANJUTAN TINGKAT PERTAMA
KABUTANG RONGGURHUTA, JL
KEC. RONGGUR NIHUTA, 22392

SLTP MADUMA PEREN, YAYASAN
KEGIATAN UTAMA:
JASA PENDIDIKAN LANJUTAN TINGKAT PERTAMA
PARIKHODA, JL
KEC. PALIPI

SMP BINTANG SAMOSIR, YAYASAN
KEGIATAN UTAMA:
JASA PENDIDIKAN LANJUTAN TINGKAT PERTAMA
DUSUN II
KEC. PALIPI

SMP BULUGOK, YAYASAN
KEGIATAN UTAMA:
JASA PENDIDIKAN LANJUTAN TINGKAT PERTAMA
HUTA HOTANG , JL
KEC. ONAN RUNGGU, 22394

SMP DAN BOSCO, YAYASAN
KEGIATAN UTAMA:
JASA PENDIDIKAN LANJUTAN TINGKAT PERTAMA
ONAN RUNGGU, JL
KEC. ONAN RUNGGU, 22394

SMP KARYA MURNI, YAYASAN
KEGIATAN UTAMA:
JASA PENDIDIKAN LANJUTAN TINGKAT PERTAMA
SIJAMBUR PSR. BENGKOK, JL
KEC. RONGGUR NIHUTA

SMP SWASTA HKBP AMBARITA
KEGIATAN UTAMA:
JASA PENDIDIKAN LANJUTAN TINGKAT PERTAMA
RAYA AMBARITA, JL
KEC. SIMANINDO, 22395

SMP SWASTA KARYA JAYA
KEGIATAN UTAMA:
JASA PENDIDIKAN LANJUTAN TINGKAT PERTAMA
TANAH LAPANG, JL
KEC. PANGURURAN

SMA NEGERI 01 PINTU SONA
KEGIATAN UTAMA:
JASA PENDIDIKAN LANJUTAN TINGKAT ATAS
PINTU SONA, JL
KEC. PANGURURAN, 22392
0626.20109

SMA ARSAM
KEGIATAN UTAMA:
JASA PENDIDIKAN LANJUTAN TINGKAT ATAS
ARSAM, JL
KEC. SIANJUR MULA-MULA, 22392

SMA N 2
KEGIATAN UTAMA:
JASA PENDIDIKAN LANJUTAN TINGKAT ATAS
PARBABA, JL
KEC. PANGURURAN

SMA NEGERI 1 ONAN RUNGGU
KEGIATAN UTAMA:
JASA PENDIDIKAN LANJUTAN TINGKAT ATAS
DUSUN II
KEC. ONAN RUNGGU, 22394

SAK N 1 NAINGGOLAN
KEGIATAN UTAMA:
JASA PENDIDIKAN MENENGAH KEJURUAN
NAINGGOLAN, JL
KEC. NAINGGOLAN

http://www.bps.go.id

SMK NEGERI I PALIPI, YAYASAN
KEGIATAN UTAMA:
JASA PENDIDIKAN MENENGAH KEJURUAN
MOGANG
KEC. PALIPI, 22393

SMA SWASTA KARYA MURNI, YAYASAN
KEGIATAN UTAMA:
JASA PENDIDIKAN TINGKAT MENENGAH ATAS
SM RAJA PEM BANDAR, JL
KEC. RONGGUR NIHUTA

SMA SWASTA PEMBANGUNAN
KEGIATAN UTAMA:
JASA PENDIDIKAN MENENGAH ATAS
PETALING JAYA, JL
KEC. NAINGGOLAN

SMP SMA ADVENT , YAYASAN
KEGIATAN UTAMA:
JASA PENDIDIKAN TINGKAT MENENGAH ATAS
KOMP PENDIDIKAN
KEC. PALIPI

SEKOLAH ADVENT, YAYASAN
KEGIATAN UTAMA:
JASA PENDIDIKAN MENENGAH ATAS
SILABAN, JL
KEC. PALIPI, 22393

SMK HKBP, YAYASAN
KEGIATAN UTAMA:
JASA PENDIDIKAN TINGKAT MENENGAH ATAS
GEREJA NO 9A, JL
KEC. PANGURURAN, 22392
0626.20151
SMK HKBP.COM.ID

SMK KARYA MANDIRI NAINGGOLAH
KEGIATAN UTAMA:
JASA PENDIDIKAN MENENGAH ATAS
NAINGGOLAN, JL
KEC. NAINGGOLAN

KABUPATEN SERDANG BEDAGAI

MTS NEGRI DODLOK MASIHUL
KEGIATAN UTAMA:
JASA PENDIDIKAN LANJUTAN TINGKAT PERTAMA KEAGAMAAN
DESA SARANG GINTING DUSUN 1
KEC. DOLOK MASIHUL, 20691

SLATP NEGERI 3
KEGIATAN UTAMA:
JASA PENDIDIKAN LANJUTAN TINGKAT PERTAMA
DESA BLOK 10 DUSUN 7
KEC. DOLOK MASIHUL, 20691

SLTP N 1 TANJUNG BERINGIN
KEGIATAN UTAMA:
JASA PENDIDIKAN LANJUTAN TINGKAT PERTAMA
DUSUN 3
KEC. TANJUNG BERINGIN, 20696

SLTP NEGERI 1 SIPIS PIS
KEGIATAN UTAMA:
JASA PENDIDIKAN LANJUTAN TINGKAT PERTAMA
SIPIS PIS , JL
KEC. SIPISPIS, 20692

SLTP NEGERI 2 TANJUNG BERINGIN
KEGIATAN UTAMA:
JASA PENDIDIKAN LANJUTAN TINGKAT PERTAMA
DESA PEMATANG TERANG DUSUN 2
KEC. TANJUNG BERINGIN, 20696

SLTP NEGERI 3
KEGIATAN UTAMA:
JASA PENDIDIKAN LANJUTAN TINGKAT PERTAMA
DUSUN I
KEC. PERBAUNGAN

SLTP SWASTA HANDAYANI, YAYASAN
KEGIATAN UTAMA:
JASA PENDIDIKAN LANJUTAN TINGKAT PERTAMA
DUSUN LEMBAH SARI KOTARIH BARU
KEC. KOTARIH

SLTP. N. BINJAI
KEGIATAN UTAMA:
JASA PENDIDIKAN LANJUTAN TINGKAT PERTAMA
DUSUN IV DESA BINJAI
KEC. TEBING TINGGI, 20600
0621.7000103

SLTPN MANGGA DUA
KEGIATAN UTAMA:
JASA PENDIDIKAN LANJUTAN TINGKAT PERTAMA
DUSUN 2 PASAR BESAR
KEC. TANJUNG BERINGIN, 20696

SMP NEG TERBUKA
KEGIATAN UTAMA:
JASA PENDIDIKAN LANJUTAN TINGKAT PERTAMA
CELAWAN DUSUN 06, JL
KEC. PANTAI CERMIN

SMP . NEGERI I MANGGA DUA
KEGIATAN UTAMA:
JASA PENDIDIKAN LANJUTAN TINGKAT PERTAMA
DSN TITI MERAH
KEC. BANDAR KHALIPAH, 20694

SMP N T I P CERMIN
KEGIATAN UTAMA:
JASA PENDIDIKAN LANJUTAN TINGKAT PERTAMA
PANTAI CERMIN KIRI DUSUN EMPAT, JL
KEC. PANTAI CERMIN, 20987

SMP NEG 3 SERGAI
KEGIATAN UTAMA:
JASA PENDIDIKAN LANJUTAN TINGKAT PERTAMA
DS 1
KEC. TEBING TINGGI, 20600

SMP NEG I P C
KEGIATAN UTAMA:
JASA PENDIDIKAN LANJUTAN TINGKAT PERTAMA
DUSUN DUA
KEC. PANTAI CERMIN, 20987
0617.970120

SMP NEGERI
KEGIATAN UTAMA:
JASA PENDIDIKAN LANJUTAN TINGKAT PERTAMA
DSN IV KELAPA TINGGI
KEC. SEI RAMPAH, 20695

SMP NEGERI 1 DESA SEI BUAYA YADIRIA T SPD
KEGIATAN UTAMA:
JASA PENDIDIKAN LANJUTAN TINGKAT PERTAMA
GUNUNG MERIAH DS 2 SAMPING SMU, JL
KEC. KOTARIH, 20584

SMP NEGERI 1 DOLOK MASIHUL
KEGIATAN UTAMA:
JASA PENDIDIKAN LANJUTAN TINGKAT PERTAMA
DUSUN 1 MARTEBING
KEC. DOLOK MASIHUL, 20691

SMP NEGERI 1 PERBAUNGAN
KEGIATAN UTAMA:
JASA PENDIDIKAN LANJUTAN TINGKAT PERTAMA
MEDAN TEBING TINGGI KM 40, JL
KEC. PERBAUNGAN, 20586

SMP NEGERI 1 SEI RAMPAH
KEGIATAN UTAMA:
JASA PENDIDIKAN LANJUTAN TINGKAT PERTAMA
DSN 2
KEC. SEI RAMPAH, 20695

SMP NEGERI 1 TELUK MENGKUDU
KEGIATAN UTAMA:
JASA PENDIDIKAN LANJUTAN TINGKAT PERTAMA
DUSUN 3 DESA LIBERIA
KEC. TELUK MENGKUDU, 20697

SMP NEGERI 2 DOLOK MASIHUL
KEGIATAN UTAMA:
JASA PENDIDIKAN LANJUTAN TINGKAT PERTAMA
DUSUN 1 BATU 12
KEC. DOLOK MASIHUL, 20691

SMP NEGERI 2 PERBAUNGAN
KEGIATAN UTAMA:
JASA PENDIDIKAN LANJUTAN TINGKAT PERTAMA
DUSUN II KARTINI
KEC. PERBAUNGAN, 20586
0617.990673

SMP NEGERI 2 SEI RAMPAH
KEGIATAN UTAMA:
JASA PENDIDIKAN LANJUTAN TINGKAT PERTAMA
PENDIDIKAN DUSUN 6 DESA PON, JL
KEC. SEI RAMPAH, 20695

SMP NEGERI 4 D. MASIHUL
KEGIATAN UTAMA:
JASA PENDIDIKAN LANJUTAN TINGKAT PERTAMA
DUSUN I
KEC. DOLOK MASIHUL, 20691

SMP NEGERI 5 PERBAUNGAN
KEGIATAN UTAMA:
JASA PENDIDIKAN LANJUTAN TINGKAT PERTAMA
DUSUN II
KEC. PERBAUNGAN, 20586

SMP NEGERI 5 SEI REMPAH
KEGIATAN UTAMA:
JASA PENDIDIKAN LANJUTAN TINGKAT PERTAMA
DSN 1 DESA SEI BULUH ESTATE
KEC. SEI RAMPAH

SMP NEGERI DOLOK MERAWAN
KEGIATAN UTAMA:
JASA PENDIDIKAN LANJUTAN TINGKAT PERTAMA
DUSUN IV
KEC. DOLOK MERAWAN, 20693

SMP NEGERI I PERBAUNGAN
KEGIATAN UTAMA:
JASA PENDIDIKAN LANJUTAN TINGKAT PERTAMA
SERDANG, JL
KEC. PERBAUNGAN, 20986

SMP NEGERI II SIPIS PIS
KEGIATAN UTAMA:
JASA PENDIDIKAN LANJUTAN TINGKAT PERTAMA
DUSUN VI
KEC. SIPISPIS, 20692

SMP NEGERI IV . PONDOK TENGAH
KEGIATAN UTAMA:
JASA PENDIDIKAN LANJUTAN TINGKAT PERTAMA
DUSUN III PONDOK TENGAH
KEC. PERBAUNGAN, 20586

SMP NEGRI I KOTARIH
KEGIATAN UTAMA:
JASA PENDIDIKAN LANJUTAN TINGKAT PERTAMA
DESA UJUNG NEGRI HULU DUSUN II
KEC. KOTARIH, 20584

http://sumut.bps.go.id

SMP NEGRI II KOTARIH
KEGIATAN UTAMA:
JASA PENDIDIKAN LANJUTAN TINGKAT PERTAMA
BESAR KOTARIH PEKAN, JL
KEC. KOTARIH

SMP. NEGERI 1 PAYA MABAR
KEGIATAN UTAMA:
JASA PENDIDIKAN LANJUTAN TINGKAT PERTAMA
DUSUN I
KEC. TEBING TINGGI, 20651

SMPN 4
KEGIATAN UTAMA:
JASA PENDIDIKAN LANJUTAN TINGKAT PERTAMA
DUSUN I
KEC. TANJUNG BERINGIN, 20696

MADRASAH
KEGIATAN UTAMA:
JASA PENDIDIKAN LANJUTAN TINGKAT PERTAMA
KEAGAMAAN
NAGAKISAR DUSUN I, JL
KEC. PANTAI CERMIN

MADRASAH TSANAWIYAH
KEGIATAN UTAMA:
JASA PENDIDIKAN LANJUTAN TINGKAT PERTAMA
KEAGAMAAN
SIPIS PIS , JL
KEC. SIPISPIS, 20692

MADRASAH TSANAWIYAH
KEGIATAN UTAMA:
JASA PENDIDIKAN LANJUTAN TINGKAT PERTAMA
KEAGAMAAN
BANDAR PAMAH, JL
KEC. DOLOK MASIHUL

MADRASAH TSANAWIYAH , YAYASAN
KEGIATAN UTAMA:
JASA PENDIDIKAN LANJUTAN TINGKAT PERTAMA
KEAGAMAAN
DUSUN VI. NAGORI II
KEC. SIPISPIS, 20692

MADRASAH TSANAWIYAH AL IJTIHAD SWASTA, YAYASAN
KEGIATAN UTAMA:
JASA PENDIDIKAN LANJUTAN TINGKAT PERTAMA
KEAGAMAAN
DUSUN 2 MATEBING
KEC. DOLOK MASIHUL, 20691

MADRASAH TSANAWIYAH AL WASHLIYAH NAGUR
KEGIATAN UTAMA:
JASA PENDIDIKAN LANJUTAN TINGKAT PERTAMA
KEAGAMAAN
DUSUN 3
KEC. TANJUNG BERINGIN, 20696

MADRASAH TSANAWIYAH AL-IKHWAN
KEGIATAN UTAMA:
JASA PENDIDIKAN LANJUTAN TINGKAT PERTAMA
KEAGAMAAN
DUSUN 05
KEC. PANTAI CERMIN, 20987

MADRASAH TSANAWIYAH AZ ZAHRA
KEGIATAN UTAMA:
JASA PENDIDIKAN LANJUTAN TINGKAT PERTAMA
KEAGAMAAN
DUSUN 2 S. MULIA
KEC. DOLOK MASIHUL, 20691

MADRASAH TSANAWIYAH ISLAMIYAH
KEGIATAN UTAMA:
JASA PENDIDIKAN LANJUTAN TINGKAT PERTAMA
KEAGAMAAN
PENDIDIKAN DUSUN II, JL
KEC. PERBAUNGAN, 20586

MADRASAH TSANAWIYAH NURUL AMIN
KEGIATAN UTAMA:
JASA PENDIDIKAN LANJUTAN TINGKAT PERTAMA
KEAGAMAAN
DUSUN II DESA NAGA RAJA
KEC. DOLOK MERAWAN, 20993

MADRASAH TSANAWIYAH SKB 3 MENTRI PEMBANGUNAN
KEGIATAN UTAMA:
JASA PENDIDIKAN LANJUTAN TINGKAT PERTAMA
KEAGAMAAN
LIDAH TANAH DUSUN 3, JL
KEC. PERBAUNGAN, 20586

MTS
KEGIATAN UTAMA:
JASA PENDIDIKAN LANJUTAN TINGKAT PERTAMA
KEAGAMAAN
SEI RAMPAH DSN VII KAMPUNG LADANG , JL
KEC. SEI RAMPAH, 20695

MTS AL WASHLIYAH PULAU GAMBAR , YAYASAN
KEGIATAN UTAMA:
JASA PENDIDIKAN LANJUTAN TINGKAT PERTAMA
KEAGAMAAN
PULAU GAMBAR DSUN 10, JL
KEC. DOLOK MASIHUL

MTS AL WASLIYAH , YAYASAN
KEGIATAN UTAMA:
JASA PENDIDIKAN LANJUTAN TINGKAT PERTAMA
KEAGAMAAN
DUSUN III
KEC. DOLOK MASIHUL, 20691

MTS AL WASLIYAH, YAYASAN
KEGIATAN UTAMA:
JASA PENDIDIKAN LANJUTAN TINGKAT PERTAMA
KEAGAMAAN
SUDIRMAN, JL
KEC. DOLOK MASIHUL, 20691

MTS ALWASLIYAH
KEGIATAN UTAMA:
JASA PENDIDIKAN LANJUTAN TINGKAT PERTAMA
KEAGAMAAN
MENANG NO 65 P CERMIN KIRI, JL
KEC. PANTAI CERMIN, 20987

MTS ALWASLIYAH
KEGIATAN UTAMA:
JASA PENDIDIKAN LANJUTAN TINGKAT PERTAMA
KEAGAMAAN
DSN 3
KEC. SEI RAMPAH, 20695

MTS ALWASLIYAH 32, YAYASAN
KEGIATAN UTAMA:
JASA PENDIDIKAN LANJUTAN TINGKAT PERTAMA
KEAGAMAAN
DUSUN 1 PROTOKOL KM 66 NO 169
KEC. SEI RAMPAH

MTS AW BDR KHALIPAH
KEGIATAN UTAMA:
JASA PENDIDIKAN LANJUTAN TINGKAT PERTAMA
KEAGAMAAN
DS PENAGA DESA JUHAR
KEC. BANDAR KHALIPAH, 20694

MTS AW KUALA BALI , YAYASAN
KEGIATAN UTAMA:
JASA PENDIDIKAN LANJUTAN TINGKAT PERTAMA
KEAGAMAAN
KWALA BALI DUSUN I, JL
KEC. DOLOK MASIHUL

MTS GUPPI
KEGIATAN UTAMA:
JASA PENDIDIKAN LANJUTAN TINGKAT PERTAMA
KEAGAMAAN
PEMATANG SIJONAM, JL
KEC. PERBAUNGAN, 20586

MTS GUPPI, YAYASAN
KEGIATAN UTAMA:
JASA PENDIDIKAN LANJUTAN TINGKAT PERTAMA
KEAGAMAAN
BINTANG BAYU DSN I, JL
KEC. KOTARIH, 20585

MTS ISLAMIYAH P. DOLO MASIHUL
KEGIATAN UTAMA:
JASA PENDIDIKAN LANJUTAN TINGKAT PERTAMA
KEAGAMAAN
PERINTIS KEMERDEKAAN DOLOK MASIHUL, JL
KEC. DOLOK MASIHUL, 20691

MTS MADINATUL MUSA-ADAH
KEGIATAN UTAMA:
JASA PENDIDIKAN LANJUTAN TINGKAT PERTAMA
KEAGAMAAN
EMPLASMEN PABATU DUSUN 2, JL
KEC. TEBING TINGGI, 20651

MTS MIFTAHUL IRSYAD, YAYASAN
KEGIATAN UTAMA:
JASA PENDIDIKAN LANJUTAN TINGKAT PERTAMA
KEAGAMAAN
DUSUN 3 PEKAN SELASA
KEC. TANJUNG BERINGIN, 20696

MTS MUHAMMADIYAH
KEGIATAN UTAMA:
JASA PENDIDIKAN LANJUTAN TINGKAT PERTAMA
KEAGAMAAN
NEGARA DSN I, JL
KEC. SEI RAMPAH, 20695

MTS MUHAMMADIYAH 21
KEGIATAN UTAMA:
JASA PENDIDIKAN LANJUTAN TINGKAT PERTAMA
KEAGAMAAN
KH. AHMAD TAHIR , JL
KEC. PERBAUNGAN, 20586

MTS SKB 3 MENTERI, YAYASAN
KEGIATAN UTAMA:
JASA PENDIDIKAN LANJUTAN TINGKAT PERTAMA
KEAGAMAAN
BINGKAT DUSUN XB, JL
KEC. PERBAUNGAN, 20986

MTS SWASTA AL WASLIYAH 16, YAYASAN
KEGIATAN UTAMA:
JASA PENDIDIKAN LANJUTAN TINGKAT PERTAMA
KEAGAMAAN
TERATAI NO 38, JL
KEC. PERBAUNGAN, 20986
0617.990395

MTS YASPENJAR, YAYASAN
KEGIATAN UTAMA:
JASA PENDIDIKAN LANJUTAN TINGKAT PERTAMA
KEAGAMAAN
DUSUN 2
KEC. DOLOK MASIHUL, 20691

MTS YDN, YAYASAN
KEGIATAN UTAMA:
JASA PENDIDIKAN LANJUTAN TINGKAT PERTAMA
KEAGAMAAN
DUSUN VII DESA PAYA LOMBANG
KEC. TEBING TINGGI, 20600

http://www.bps.go.id

MTS. ALWASLIAH
KEGIATAN UTAMA:
JASA PENDIDIKAN LANJUTAN TINGKAT PERTAMA KEAGAMAAN
DUSUN 1 SIMPANG EMPAT
KEC. SEI RAMPAH, 20695

MTS. ALWASLIYAH 31. TANJUNG BERINGIN, YAYASAN
KEGIATAN UTAMA:
JASA PENDIDIKAN LANJUTAN TINGKAT PERTAMA KEAGAMAAN
PAHLAWAN, JL
KEC. TANJUNG BERINGIN, 20696

MTS.ALWASLIAH FIRDAUS
KEGIATAN UTAMA:
JASA PENDIDIKAN LANJUTAN TINGKAT PERTAMA KEAGAMAAN
MEDAN TEBING TINGGI DUSUN XI, JL
KEC. SEI RAMPAH, 20695

SEKOLA MTS
KEGIATAN UTAMA:
JASA PENDIDIKAN LANJUTAN TINGKAT PERTAMA
LUBUK BAYAS, JL
KEC. PERBAUNGAN, 20586

SEKOLAH MADRASAH TSANAWIYAH
KEGIATAN UTAMA:
JASA PENDIDIKAN LANJUTAN TINGKAT PERTAMA
DUSUN I, GUNUNG PARA
KEC. DOLOK MERAWAN, 20693

SLTP AL-IKHLASIYAH, YAYASAN
KEGIATAN UTAMA:
JASA PENDIDIKAN LANJUTAN TINGKAT PERTAMA
DESA SEI BULUH BAKTI
KEC. TELUK MENGKUDU

SLTP GELORA PANCASILA , YAYASAN
KEGIATAN UTAMA:
JASA PENDIDIKAN LANJUTAN TINGKAT PERTAMA
DUSUN HARAPAN 1
KEC. PERBAUNGAN, 20986

SLTP ISLAM (YPSLI), YAYASAN
KEGIATAN UTAMA:
JASA PENDIDIKAN LANJUTAN TINGKAT PERTAMA
DUSUN II
KEC. DOLOK MERAWAN, 20693

SLTP JAYAKARTA , YAYASAN
KEGIATAN UTAMA:
JASA PENDIDIKAN LANJUTAN TINGKAT PERTAMA
DUSUN I DAMAK KURAT
KEC. SIPISPIS, 20692

SLTP KARTINI UTAMA, YAYASAN
KEGIATAN UTAMA:
JASA PENDIDIKAN LANJUTAN TINGKAT PERTAMA
DUSUN III
KEC. SEI RAMPAH

SLTP KITA, YAYASAN
KEGIATAN UTAMA:
JASA PENDIDIKAN LANJUTAN TINGKAT PERTAMA
MATAPAO, JL
KEC. TELUK MENGKUDU

SLTP PTPN III, YAYASAN
KEGIATAN UTAMA:
JASA PENDIDIKAN LANJUTAN TINGKAT PERTAMA
DUSUN I DOLOK MERAWAN
KEC. DOLOK MERAWAN, 20693

SLTP SATRIA BUDI , YAYASAN
KEGIATAN UTAMA:
JASA PENDIDIKAN LANJUTAN TINGKAT PERTAMA
KH. AHMAD TAHIR KESATUAN, JL
KEC. PERBAUNGAN, 20586

SLTP SATRIA DHARMA, YAYASAN
KEGIATAN UTAMA:
JASA PENDIDIKAN LANJUTAN TINGKAT PERTAMA
DUSUN I
KEC. PERBAUNGAN, 20586

SLTP SEI SIJENGGI, YAYASAN
KEGIATAN UTAMA:
JASA PENDIDIKAN LANJUTAN TINGKAT PERTAMA
SEI SEJENGGI DUSUN 1, JL
KEC. PERBAUNGAN, 20586

SLTP SILINDA, YAYASAN
KEGIATAN UTAMA:
JASA PENDIDIKAN LANJUTAN TINGKAT PERTAMA
DESA SILINDA DUSUN 1
KEC. KOTARIH, 20584

SLTP SWASTA
KEGIATAN UTAMA:
JASA PENDIDIKAN LANJUTAN TINGKAT PERTAMA
SEI RAMPAH DSN VII KAMPUNG LADANG, JL
KEC. SEI RAMPAH, 20695

SLTP SWASTA GOTONG ROYOMG, YAYASAN
KEGIATAN UTAMA:
JASA PENDIDIKAN LANJUTAN TINGKAT PERTAMA
DSN 03 LAUT TADOR
KEC. TEBING TINGGI, 20651

SLTP TINGGAL IKA , YAYASAN
KEGIATAN UTAMA:
JASA PENDIDIKAN LANJUTAN TINGKAT PERTAMA
PULAU TAGOR DUSUN 3, JL
KEC. DOLOK MASIHUL

SLTP YAPIM , YAYASAN
KEGIATAN UTAMA:
JASA PENDIDIKAN LANJUTAN TINGKAT PERTAMA
DUSUN IV DESA BINJAI
KEC. TEBING TINGGI, 20600
0621.7008650

SLTP YP. METHODIST PERBAUNGAN
KEGIATAN UTAMA:
JASA PENDIDIKAN LANJUTAN TINGKAT PERTAMA
MAWAR NO 2, JL
KEC. PERBAUNGAN, 20986
0617.990177

SLTP YP. METHODIST PERBAUNGAN, YAYASAN
KEGIATAN UTAMA:
JASA PENDIDIKAN LANJUTAN TINGKAT PERTAMA
MAWAR NO 2, JL
KEC. PERBAUNGAN, 20986
0617.990177

SLTP YPII KOTARIH
KEGIATAN UTAMA:
JASA PENDIDIKAN LANJUTAN TINGKAT PERTAMA
DUSUN BANTAN
KEC. KOTARIH

SMP AL WASLIYAH NO. 3, YAYASAN
KEGIATAN UTAMA:
JASA PENDIDIKAN LANJUTAN TINGKAT PERTAMA
PERJUANGAN NO. 36, JL
KEC. DOLOK MASIHUL, 20691

SMP BERDIKARI, PEKAN TANJUNG BERINGIN, YAYASAN
KEGIATAN UTAMA:
JASA PENDIDIKAN LANJUTAN TINGKAT PERTAMA
PATRIOT, JL
KEC. TANJUNG BERINGIN, 20696

SMP DHARMA UTAMA, YAYASAN
KEGIATAN UTAMA:
JASA PENDIDIKAN LANJUTAN TINGKAT PERTAMA
SUKASARI DUSUN IV B RT 18/ RW 09, JL
KEC. PERBAUNGAN, 20586

SMP GELORA PANCASILA
KEGIATAN UTAMA:
JASA PENDIDIKAN LANJUTAN TINGKAT PERTAMA
SIMPANG EMPAT SEKARAMAI DSN IV, JL
KEC. SEI RAMPAH, 20695

SMP HARUN SENTOSA
KEGIATAN UTAMA:
JASA PENDIDIKAN LANJUTAN TINGKAT PERTAMA
LAKSANA NO 23, JL
KEC. PERBAUNGAN, 20586

SMP KARYA MURNI
KEGIATAN UTAMA:
JASA PENDIDIKAN LANJUTAN TINGKAT PERTAMA
DUSUN 6
KEC. DOLOK MASIHUL, 20691

SMP MELATI
KEGIATAN UTAMA:
JASA PENDIDIKAN LANJUTAN TINGKAT PERTAMA
ISTANA KOTA GALUH, JL
KEC. PERBAUNGAN, 20586
0617.7211878

SMP MUSDA PERBAUNGAN, YAYASAN
KEGIATAN UTAMA:
JASA PENDIDIKAN LANJUTAN TINGKAT PERTAMA
LINGKUNGAN V, JL
KEC. PERBAUNGAN, 20586

SMP PEMBANGUNAN
KEGIATAN UTAMA:
JASA PENDIDIKAN LANJUTAN TINGKAT PERTAMA
PANTAI CERMIN KIRI DUSU SATU, JL
KEC. PANTAI CERMIN, 20987

SMP PEMBANGUNAN PERBAUNGAN
KEGIATAN UTAMA:
JASA PENDIDIKAN LANJUTAN TINGKAT PERTAMA
STASIUN KA, JL
KEC. PERBAUNGAN, 20586

SMP PERGURUAN SILINDA
KEGIATAN UTAMA:
JASA PENDIDIKAN LANJUTAN TINGKAT PERTAMA
BESAR KOTARIH PEKAN , JL
KEC. KOTARIH

SMP PGRI 38 T MENGKUDU
KEGIATAN UTAMA:
JASA PENDIDIKAN LANJUTAN TINGKAT PERTAMA
DUSUN 2 DESA LIBERIA
KEC. TELUK MENGKUDU, 20697

SMP PTPN IV PABATU, YAYASAN
KEGIATAN UTAMA:
JASA PENDIDIKAN LANJUTAN TINGKAT PERTAMA
EMPLASMEN PABATU DUDUN 1, JL
KEC. TEBING TINGGI, 20651

SMP RA KARTINI SWASTA
KEGIATAN UTAMA:
JASA PENDIDIKAN LANJUTAN TINGKAT PERTAMA
DSN 2
KEC. SEI RAMPAH, 20695

SMP SWASTA KARYA
KEGIATAN UTAMA:
JASA PENDIDIKAN LANJUTAN TINGKAT PERTAMA
DUSUN 6
KEC. SEI RAMPAH

http://www.bps.go.id

SMP SWASTA KITA MATAPAO, YAYASAN
KEGIATAN UTAMA:
JASA PENDIDIKAN LANJUTAN TINGKAT PERTAMA
MATAPAO, JL
KEC. TELUK MENGKUDU

SMP SWASTA MHDDIAH
KEGIATAN UTAMA:
JASA PENDIDIKAN LANJUTAN TINGKAT PERTAMA
DUSUN 01 DESA PON
KEC. SEI RAMPAH, 20695

SMP SWASTA PANCASILA. TANJUNG BERINGIN, YAYASAN
KEGIATAN UTAMA:
JASA PENDIDIKAN LANJUTAN TINGKAT PERTAMA
JATI, JL
KEC. TANJUNG BERINGIN

SMP SWASTA SWADAYA GUNUNG MONAKO, YAYASAN
KEGIATAN UTAMA:
JASA PENDIDIKAN LANJUTAN TINGKAT PERTAMA
DUSUN II
KEC. SIPISPIS, 20602

SMP SWASTA UTAMA
KEGIATAN UTAMA:
JASA PENDIDIKAN LANJUTAN TINGKAT PERTAMA
KP. JUHAR I DESA JUHAR, JL
KEC. BANDAR KHALIPAH, 20694

SMP SWASTA YAPIM, YAYASAN
KEGIATAN UTAMA:
JASA PENDIDIKAN LANJUTAN TINGKAT PERTAMA
PROTOKOL DUSUN 1 DESA PON , JL
KEC. SEI RAMPAH

SMP SWASTA YP SETIA BUDI, YAYASAN
KEGIATAN UTAMA:
JASA PENDIDIKAN LANJUTAN TINGKAT PERTAMA
SERDANG NO 157, JL
KEC. PERBAUNGAN, 20986

SMP TAMAN SISWA NAGA RAJA, YAYASAN
KEGIATAN UTAMA:
JASA PENDIDIKAN LANJUTAN TINGKAT PERTAMA
DUSUN III
KEC. SIPISPIS, 20692

SMP TELADAN , YAYASAN
KEGIATAN UTAMA:
JASA PENDIDIKAN LANJUTAN TINGKAT PERTAMA
NEGARA DSN I, JL
KEC. SEI RAMPAH, 20695

SMP TELADAN, YAYASAN
KEGIATAN UTAMA:
JASA PENDIDIKAN LANJUTAN TINGKAT PERTAMA
BINTANG BAYU DSN II, JL
KEC. KOTARIH, 20584

SMP YASPEN PAYA PINANG, YAYASAN
KEGIATAN UTAMA:
JASA PENDIDIKAN LANJUTAN TINGKAT PERTAMA
DSN 2 PAYA PINANG
KEC. TEBING TINGGI, 20651

SMP YPN DRS SUEDY SUTOMO , YAYASAN
KEGIATAN UTAMA:
JASA PENDIDIKAN LANJUTAN TINGKAT PERTAMA
DUSUN VII DESA PAYA LOMBANG
KEC. TEBING TINGGI, 20600

SMP.ASWALIAH
KEGIATAN UTAMA:
JASA PENDIDIKAN LANJUTAN TINGKAT PERTAMA
DUSUN 1 SIMPANG EMPAT
KEC. SEI RAMPAH, 20695

SMP.HKBP SWASTA
KEGIATAN UTAMA:
JASA PENDIDIKAN LANJUTAN TINGKAT PERTAMA
DUSUN V DESA.SEI.BELUTU
KEC. SEI RAMPAH, 20695

MAN DOLOK MASIHUL
KEGIATAN UTAMA:
JASA PENDIDIKAN LANJUTAN TINGKAT ATAS
DESA SARANG GINTING DUSUN 1
KEC. DOLOK MASIHUL, 20691

SKB 3 MENTRI
KEGIATAN UTAMA:
JASA PENDIDIKAN LANJUTAN TINGKAT ATAS
DUSUN SEI TONTONG I
KEC. PERBAUNGAN, 20986

SMA NEGERI 2 SEI RAMPAH
KEGIATAN UTAMA:
JASA PENDIDIKAN LANJUTAN TINGKAT ATAS
DUSUN 6
KEC. SEI RAMPAH

SMA. NEGERI 1 BOR KHALIPAH
KEGIATAN UTAMA:
JASA PENDIDIKAN LANJUTAN TINGKAT ATAS
DSN SILABAN
KEC. BANDAR KHALIPAH, 20694

SMAN.I SEI RAMPAH
KEGIATAN UTAMA:
JASA PENDIDIKAN LANJUTAN TINGKAT ATAS
SMUN.DUSU XI, JL
KEC. SEI RAMPAH, 20695

SMU N 1 DOLOK MASIHUL
KEGIATAN UTAMA:
JASA PENDIDIKAN LANJUTAN TINGKAT ATAS
LINGKUNGAN 4 SEI HITAM, JL
KEC. DOLOK MASIHUL, 20691

SMU NEG. 1 PERBAUNGAN
KEGIATAN UTAMA:
JASA PENDIDIKAN LANJUTAN TINGKAT ATAS
SMU, JL
KEC. PERBAUNGAN
0621.7990513

SMU NEGERI I TANJUNG BERINGIN
KEGIATAN UTAMA:
JASA PENDIDIKAN LANJUTAN TINGKAT ATAS
PAHLAWAN GG. REMAJA DUSUN XV, JL
KEC. TANJUNG BERINGIN, 20696
0621.773162

SMU NEGRI I KOTARIH
KEGIATAN UTAMA:
JASA PENDIDIKAN LANJUTAN TINGKAT ATAS
PERGAJAHAN KAHAN, JL
KEC. KOTARIH, 20584

SMK NEG K P C
KEGIATAN UTAMA:
JASA PENDIDIKAN MENENGAH KEJURUAN
DUSUN DUA
KEC. PANTAI CERMIN, 20987

STM N SIPIS PIS
KEGIATAN UTAMA:
JASA PENDIDIKAN MENENGAH KEJURUAN
SIPIS PIS , JL
KEC. SIPISPIS, 20692

M. ALIYAH AL IKHLAS, YAYASAN
KEGIATAN UTAMA:
JASA PENDIDIKAN MENENGAH ATAS
MEDE I,JL
KEC. DOLOK MASIHUL, 15417

MA SKB 3 MENTERI BINGKAT
KEGIATAN UTAMA:
JASA PENDIDIKAN MENENGAH ATAS
DSN SUMBER
KEC. PERBAUNGAN, 67383

MA TARBIYAH ISLAMIYAH , YAYASAN
KEGIATAN UTAMA:
PENYELENGGARAAN PENDIDIKAN SWASTA
KP CISEUKEUT BARAT
KEC. PERBAUNGAN, 42281

MADRASAH ALIYAH
KEGIATAN UTAMA:
JASA PENDIDIKAN ALIYAH
DUSUN GAYAS
KEC. DOLOK MASIHUL, 58164

MADRASAH ALIYAH AL WASHLIYAH , YAYASAN
KEGIATAN UTAMA:
JASA PENDIDIKAN TINGKAT MADRASAH ALIYAH
KP DEDERAN
KEC. TANJUNG BERINGIN, 42354

MADRASAH ALIYAH ALWASLIAH FIRDAUS
KEGIATAN UTAMA:
JASA PENDIDIKAN MADRASAH ALIYAH
NGRUKI
KEC. SEI RAMPAH, 57191

MADRASAH ALIYAH ALWASLIYAH
KEGIATAN UTAMA:
JASA PENDIDIKAN MADRASAH ALIYAH
KOMPLEK PT HII, JL
KEC. SEI RAMPAH, 14240
0021.4534279

MADRASAH ALIYAH ALWASLIYAH
KEGIATAN UTAMA:
JASA PENDIDIKAN MADRASAH ALIYAH
TRANS SULAWESI, JL
KEC. DOLOK MERAWAN

MADRASAH ALIYAH ALWASLIYAH 12
KEGIATAN UTAMA:
JASA PENDIDKAN SEKOLAH MENENGAH ATAS
BOJONG BUAH
KEC. PERBAUNGAN, 40971

MADRASAH ALIYAH ISLAMIYAH
KEGIATAN UTAMA:
JASA PENDIDIKAN MADRASAH ALIYAH
DURI WETAN-MADURAN-LAMONGAN
KEC. DOLOK MASIHUL, 62267

MADRASAH ALIYAH MUHAMMADIYAH
KEGIATAN UTAMA:
JASA PENDIDIKAN ALIYAH
HESSA AIR GENTING DUSUN II, JL
KEC. SEI RAMPAH, 21272

SMA RA KARTINI SWASTA
KEGIATAN UTAMA:
JASA PENDIDIKAN TINGKAT MENENGAH ATAS
SATRIYANO 24, JL
KEC. SEI RAMPAH, 67256

http://www.bps.go.id

SMA AL JAMIATUL WASLIYAH, MADRASAH ALIYAH
KEGIATAN UTAMA:
JASA PENDIDIKAN TINGKAT MENENGAH ATAS
PAPANGGO I, JL
KEC. TANJUNG BERINGIN, 14340

SMA DHARMA UTAMA, YAYASAN
KEGIATAN UTAMA:
JASA PENDIDIKAN TINGKAT MENENGAH ATAS
DUSUN I BUNUT TEMPEL
KEC. PERBAUNGAN, 35451

SMA KARTINI WIJAYA, YAYASAN
KEGIATAN UTAMA:
JASA PENDIDIKAN LANJUTAN TINGKAT ATAS
KP CURUG SARI
KEC. SEI RAMPAH, 42177

SMA KARYA PEMBANGUNAN MANAN
KEGIATAN UTAMA:
JASA PENDIDIKAN MADRASAH ALIYAH
DSN TANEN
KEC. PERBAUNGAN, 66273
0355.377773

SMA MELATI
KEGIATAN UTAMA:
PENDIDIKAN MENENGAH ATAS
PREMBUN
KEC. PERBAUNGAN, 54394

SMA MUSDA PERBAUNGAN, YAYASAN
KEGIATAN UTAMA:
PENDIDIKAN MENENGAH ATAS
KP SUKARAJA
KEC. PERBAUNGAN, 44183
0262.444362

SMA PEMBANGUNAN
KEGIATAN UTAMA:
JASA PENDIDIKAN TINGKAT MENENGAH ATAS
TIMUR INDAH II NO 31, JL
KEC. PANTAI CERMIN

SMA PEMBANGUNAN PERBAUNGAN
KEGIATAN UTAMA:
JASA PENDIDIKAN SEKOLAH MENENGAH ATAS
DUSUN PEUNDEUY
KEC. PERBAUNGAN
0267.438477

SMA SATRIA DHARMA, YAYASAN
KEGIATAN UTAMA:
JASA PENDIDIKAN TINGKAT MENENGAH ATAS
KP.CIGODEAK JL.RAYA SERANG - PETIR
KEC. PERBAUNGAN, 42172

SMA SEBELAS MARET DOLOK MASIHUL, YAYASAN
KEGIATAN UTAMA:
PENYELENGGARAAN PENDIDIKAN SMA
TIPAR CAKUNG, JL
KEC. DOLOK MASIHUL
0021.4405283

SMA SWASTA ALIYAH
KEGIATAN UTAMA:
JASA PENDIDIKAN MENENGAH ATAS
LUNTAS NO 33, JL
KEC. SEI RAMPAH, 60136
0031.5032304

SMA SWASTA YAPIM, YAYASAN
KEGIATAN UTAMA:
JASA PENDIDIKAN LANJUTAN TINGKAT ATAS
DESA PEMBELIANGAN
KEC. SEI RAMPAH

SMA SWASTA YP SETIA BUDI, YAYASAN
KEGIATAN UTAMA:
JASA PENDIDIKAN MENENGAH ATAS
SM. RAJA NO. 150, JL
KEC. PERBAUNGAN

SMA TAMAN SISWA NAGA RAJA, YAYASAN
KEGIATAN UTAMA:
JASA PENDIDKAN SEKOLAH MENENGAH ATAS
TAMAN SISWA, JL
KEC. SIPISPIS, 67482

SMA TELADAN , YAYASAN
KEGIATAN UTAMA:
JASA PENDIDIKAN LANJUTAN TINGKAT ATAS
DUSUN GIRSERENG
KEC. SEI RAMPAH, 67474

SMA.SWASTA MHDDIAH
KEGIATAN UTAMA:
PENDIDIKAN MENENGAH ATAS
SETIA BUDI, JL
KEC. SEI RAMPAH, 35232

SMU HARUN SENTOSA
KEGIATAN UTAMA:
JASA PENDIDIKAN MENENGAH ATAS
IMAN BONJOL,JL
KEC. PERBAUNGAN, 20152

SMU I SIPIS PIS
KEGIATAN UTAMA:
JASA PENDIDIKAN LANJUTAN TINGKAT ATAS
KP. PASIR BUAH
KEC. SIPISPIS

YP. METHODIST PERBAUNGAN
KEGIATAN UTAMA:
JASA PENDIDIKAN TINGKAT MENENGAH ATAS
RAYA SENGKIDU,JL
KEC. PERBAUNGAN, 80871
0363.41073

PENDIDIKAN KARTINI UTAMA, YAYASAN
KEGIATAN UTAMA:
JASA PENDIDIKAN MENENGAH ATAS
DUSUN III
KEC. SEI RAMPAH

PENDIDIKAN KARYA UTAMA, YAYASAN
KEGIATAN UTAMA:
JASA PENDIDIKAN MENENGAH ATAS KEJURUAN
PENDIDIKAN DOLOK MASIHUL, JL
KEC. DOLOK MASIHUL, 20691

PENDIDIKAN SATRIA DHARMA, YAYASAN
KEGIATAN UTAMA:
JASA PENDIDIKAN LANJUTAN TINGKAT ATAS
AKASIA DUSUN I, JL
KEC. PERBAUNGAN, 20586
0617.990730

PENDIDIKAN SATRIA DHARMA, YAYASAN
KEGIATAN UTAMA:
JASA PENDIDIKAN LANJUTAN TINGKAT ATAS
DUSUN I
KEC. PERBAUNGAN, 20586

PESANTREN ALWASLIYAH, YAYASAN
KEGIATAN UTAMA:
JASA PENDIDIKAN LANJUTAN TINGKAT ATAS
FIRDAUS DSN II KM 56 NO 77, JL
KEC. SEI RAMPAH

PESANTREN DARUL MUKHLISIN
KEGIATAN UTAMA:
JASA PENDIDKAN SEKOLAH MENENGAH ATAS
PROTOKOL DSN II CEMP.LOBANG, JL
KEC. SEI RAMPAH

SMEA KENCANA NIRWAN BARUS, YAYASAN
KEGIATAN UTAMA:
JASA PENDIDIKAN TINGKAT MENENGAH ATAS
GUNUNG MERIAH DS 2 SEI BUAYA, JL
KEC. KOTARIH, 20584

SMEA TAMAN SISWA NAGA RAJA, YAYASAN
KEGIATAN UTAMA:
JASA PENDIDIKAN LANJUTAN TINGKAT ATAS
DUSUN III
KEC. SIPISPIS, 20692

SMK 8 ALWASLIYAH
KEGIATAN UTAMA:
JASA PENDIDIKAN TINGKAT MENENGAH ATAS
MALINDA 2, JL
KEC. PERBAUNGAN

SMK ALWASLIYAH 9
KEGIATAN UTAMA:
JASA PENDIDIKAN TINGKAT MENENGAH ATAS
MALINDA 2 , JL
KEC. PERBAUNGAN
0621.7991582

SMK DHARMA UTAMA, YAYASAN
KEGIATAN UTAMA:
JASA PENDIDIKAN LANJUTAN TINGKAT ATAS
SUKASARI DUSUN IV B RT 18/ RW 09, JL
KEC. PERBAUNGAN, 20586

SMK HARUN SENTOSA
KEGIATAN UTAMA:
JASA PENDIDIKAN LANJUTAN TINGKAT ATAS
LAKSANA NO 22, JL
KEC. PERBAUNGAN, 20586

SMK KARYA SETIA, YAYASAN
KEGIATAN UTAMA:
JASA PENDIDIKAN LANJUTAN TINGKAT ATAS
DUSUN HARAPAN 2
KEC. PERBAUNGAN, 20986

SMK MELATI 3 PERBAUNGAN
KEGIATAN UTAMA:
JASA PENDIDIKAN TINGKAT MENENGAH ATAS
PANTAI CERMIN SAWIT INDAH, JL
KEC. PERBAUNGAN
0621.7991074

SMK MELATI II
KEGIATAN UTAMA:
JASA PENDIDIKAN TINGKAT MENENGAH ATAS
DUSUN I ISTANA KOTA GALUH
KEC. PERBAUNGAN, 20586
0617.990107

SMK MUSDA PERBAUNGAN, YAYASAN
KEGIATAN UTAMA:
JASA PENDIDIKAN LANJUTAN TINGKAT ATAS
LINGKUNGAN V, JL
KEC. PERBAUNGAN, 20586

SMK SINTA BAKTI, YAYASAN
KEGIATAN UTAMA:
JASA PENDIDIKAN LANJUTAN TINGKAT ATAS
FIRDAUS DSN 10, JL
KEC. SEI RAMPAH, 20695

http://www.bps.go.id

SMK SWASTA KITA MATAPAO
KEGIATAN UTAMA:
PENDIDIKAN MENENGAH ATAS
MATAPAO, JL
KEC. TELUK MENGKUDU

SMK TEKNOLOGI INDUSTRI YAPIM, YAYASAN
KEGIATAN UTAMA:
JASA PENDIDIKAN MENENGAH ATAS
PROTOKOL DUSUN 1 DESA PON , JL
KEC. SEI RAMPAH

SMK TELADAN , YAYASAN
KEGIATAN UTAMA:
JASA PENDIDIKAN MENENGAH ATAS
NEGARA DSN I, JL
KEC. SEI RAMPAH

STM TAMAN SISWA NAGA RAJA, YAYASAN
KEGIATAN UTAMA:
JASA PENDIDIKAN LANJUTAN TINGKAT ATAS
DUSUN III
KEC. SIPISPIS, 20692

KOTA SIBOLGA

MTSN SIBOLGA
KEGIATAN UTAMA:
JASA PENDIDIKAN LANJUTAN TINGKAT PERTAMA
KEAGAMAAN
JEND SUDIRMAN, JL
KEC. SIBOLGA SELATAN
0631.22703

SLTP NEGERI 5 SIBOLGA
KEGIATAN UTAMA:
JASA PENDIDIKAN LANJUTAN TINGKAT PERTAMA
JEND SUDIRMAN, JL
KEC. SIBOLGA SELATAN

SLTP NEGERI 7 SIBOLGA
KEGIATAN UTAMA:
JASA PENDIDIKAN LANJUTAN TINGKAT PERTAMA
JEND SUDIRMAN, JL
KEC. SIBOLGA SELATAN

SMP NEGERI 1 SIBOLGA
KEGIATAN UTAMA:
JASA PENDIDIKAN LANJUTAN TINGKAT PERTAMA
SORIMUDA NO. 6, JL
KEC. SIBOLGA KOTA, 22524
0631.22295

SMP NEGERI 3 SIBOLGA
KEGIATAN UTAMA:
JASA PENDIDIKAN LANJUTAN TINGKAT PERTAMA
SORIMUDA NO. 4, JL
KEC. SIBOLGA KOTA, 22524

SMP NEGERI 6
KEGIATAN UTAMA:
JASA PENDIDIKAN LANJUTAN TINGKAT PERTAMA
DI. PANJAITAN, JL
KEC. SIBOLGA UTARA

MADRASAH TSANAWIYAH DARUR RAHMAD
KEGIATAN UTAMA:
JASA PENDIDIKAN LANJUTAN TINGKAT PERTAMA
KEAGAMAAN
ASO-ASO 17A, JL
KEC. SIBOLGA SAMBAS, 22531
0631.23159

MTS ISLAMIYAH, YAYASAN
KEGIATAN UTAMA:
JASA PENDIDIKAN LANJUTAN TINGKAT PERTAMA
KEAGAMAAN
AHMAD YANI, JL
KEC. SIBOLGA KOTA

MTS MUHAMMADIYAH 4, YAYASAN
KEGIATAN UTAMA:
JASA PENDIDIKAN LANJUTAN TINGKAT PERTAMA
KEAGAMAAN
DE STB PANGGABEAN NO. 24A, JL
KEC. SIBOLGA SELATAN

SLTP SWASTA FATIMA SIBOLGA, YAYASAN
KEGIATAN UTAMA:
JASA PENDIDIKAN LANJUTAN TINGKAT PERTAMA
ALBERTUS NO. 22, JL
KEC. SIBOLGA KOTA
0631.21298

SMP HKBP, YAYASAN
KEGIATAN UTAMA:
JASA PENDIDIKAN LANJUTAN TINGKAT PERTAMA
MAYJEN SUTOYO NO. 6, JL
KEC. SIBOLGA KOTA, 22521
0631.22470

SMP TRI RATNA, YAYASAN
KEGIATAN UTAMA:
JASA PENDIDIKAN LANJUTAN TINGKAT PERTAMA
S. PARMAN NO. 58, JL
KEC. SIBOLGA KOTA

ALIYAH ISLAMIYAH, YAYASAN
KEGIATAN UTAMA:
JASA PENDIDIKAN LANJUTAN TINGKAT ATAS
AHMAD YANI, JL
KEC. SIBOLGA KOTA

MADRASAH ALIYAH NEGERI
KEGIATAN UTAMA:
JASA PENDIDIKAN LANJUTAN TINGKAT ATAS
JEND SUDIRMAN, JL
KEC. SIBOLGA SELATAN

SMA NEGERI 1 SIBOLGA
KEGIATAN UTAMA:
JASA PENDIDIKAN LANJUTAN TINGKAT ATAS
SUTOYO SISWO MIHARJO NO.1, JL
KEC. SIBOLGA UTARA, 22512
0631.22366

SMU NEGERI 3 SIBOLGA
KEGIATAN UTAMA:
JASA PENDIDIKAN LANJUTAN TINGKAT ATAS
SUPRAPTO NO. 31, JL
KEC. SIBOLGA KOTA, 22524
0631.21226

SMK NEGERI I SIBOLGA
KEGIATAN UTAMA:
JASA PENDIDIKAN MENENGAH KEJURUAN
DR. FL. TOBING NO. 33, JL
KEC. SIBOLGA KOTA, 22521
0631.21989

MADRASAH ALIYAH DARUR RAHMAD
KEGIATAN UTAMA:
JASA PENDIDIKAN ALIYAH SWASTA
MANGGA DUSUN IV SUKOBENO DESA MANGGA, JL
KEC. SIBOLGA SAMBAS, 20851

MADRASAH ALIYAH-MUNAWAR, YAYASAN
KEGIATAN UTAMA:
JASA PENDIDIKAN MENENGAH ATAS
TAPIAN, JL
KEC. SIBOLGA UTARA, 22512

SMA MUHAMMADIYAH 15 SIBOLGA, YAYASAN
KEGIATAN UTAMA:
JASA PENDIDIKAN TINGKAT MENENGAH ATAS
GAJAH MADA NO67, JL
KEC. SIBOLGA SELATAN, 68752
0337.772808

SMA PGRI NO 14, YAYASAN
KEGIATAN UTAMA:
PENDIDIKAN MENENGAH ATAS
HIRODINOTO NO 3 MEGALUH, JL
KEC. SIBOLGA UTARA, 67457

SMA TRI RATNA, YAYASAN
KEGIATAN UTAMA:
JASA PENDIDIKAN SEKOLAH MENENGAH UMUM SWASTA
CANDIREJO
KEC. SIBOLGA KOTA, 50513

SMU HKBP, YAYASAN
KEGIATAN UTAMA:
JASA PENDIDIKAN LANJUTAN TINGKAT ATAS
LOWAYU
KEC. SIBOLGA KOTA, 67755

SMU KATOLIK, YAYASAN
KEGIATAN UTAMA:
JASA PENDIDIKAN TINGKAT MENENGAH ATAS
SANTO YOSEP, JL
KEC. SIBOLGA KOTA, 95115
0431.863678

PENDIDIKAN KARYA TUA, YAYASAN
KEGIATAN UTAMA:
JASA PENDIDIKAN MENENGAH ATAS
KADER MANIK, JL
KEC. SIBOLGA SELATAN

SEKOLAH PERAWAT KESEHATAN, YAYASAN
KEGIATAN UTAMA:
PENDIDIKAN KEJURUAN /PERAWAT
T. DORONG HT. GALUNG, JL
KEC. SIBOLGA KOTA, 22521
0631.21931

SMK HKBP, YAYASAN
KEGIATAN UTAMA:
PENDIDIKAN MENENGAH KEJURUAN
MAYJEN SUTOYO NO. 6, JL
KEC. SIBOLGA KOTA, 22521
0631.22853

SMK SWASTA PGRI 4 SIBOLGA, YAYASAN
KEGIATAN UTAMA:
PENDIDIKAN KEJURUAN MENENGAH
DR. FL. TOBING NO. 3, JL
KEC. SIBOLGA KOTA, 22521

KOTA TANJUNGBALAI

MADRASAH TSANAWIYAH NEGERI
KEGIATAN UTAMA:
JASA PENDIDIKAN LANJUTAN TINGKAT PERTAMA
KEAGAMAAN
M. ABBAS UJUNG, JL
KEC. TANJUNGBALAI SELATAN, 21316

http://www.bps.go.id

S.L.T.P. NEGERI 02 TANJUNG BALAI
KEGIATAN UTAMA:
JASA PENDIDIKAN LANJUTAN TINGKAT PERTAMA
ANWAR IDRIS, JL
KEC. DATUK BANDAR TIMUR, 21362

SMP NEGERI 1
KEGIATAN UTAMA:
JASA PENDIDIKAN LANJUTAN TINGKAT PERTAMA
JEND SUDIRMAN 56 - 58,JL
KEC. TANJUNGBALAI SELATAN, 21311
0623.92326

SMP 7
KEGIATAN UTAMA:
JASA PENDIDIKAN LANJUTAN TINGKAT PERTAMA
SEI BALAI , JL
KEC. SEI TUALANG RASO, 21341

SMP NEG 5
KEGIATAN UTAMA:
JASA PENDIDIKAN LANJUTAN TINGKAT PERTAMA
SIKAS, JL
KEC. DATUK BANDAR

SMP NEGERI 1 ATAP
KEGIATAN UTAMA:
JASA PENDIDIKAN LANJUTAN TINGKAT PERTAMA
DTM ABDULLAH, JL
KEC. TANJUNGBALAI UTARA

SMP NEGERI 8
KEGIATAN UTAMA:
JASA PENDIDIKAN LANJUTAN TINGKAT PERTAMA
SIPORI-PORI, JL
KEC. TELUK NIBUNG

SMP NEGRI 6
KEGIATAN UTAMA:
JASA PENDIDIKAN LANJUTAN TINGKAT PERTAMA
SEI BALAI , JL
KEC. SEI TUALANG RASO, 21341

SMPN 3 TANJUNGBALAI
KEGIATAN UTAMA:
JASA PENDIDIKAN LANJUTAN TINGKAT PERTAMA
PASIR RAYA, JL
KEC. TELUK NIBUNG, 21333

SMPN 4
KEGIATAN UTAMA:
JASA PENDIDIKAN LANJUTAN TINGKAT PERTAMA
KEMUNING LK 3, JL
KEC. DATUK BANDAR TIMUR, 21363

SMPN 9
KEGIATAN UTAMA:
JASA PENDIDIKAN LANJUTAN TINGKAT PERTAMA
SEI. AGUL, JL
KEC. SEI TUALANG RASO, 21345

MADRASAH TSANAWIYAH TAHFIZHUL QUR-AN, YAYASAN
KEGIATAN UTAMA:
JASA PENDIDIKAN LANJUTAN TINGKAT PERTAMA
KEAGAMAAN
TELUK NIBUNG, JL
KEC. SEI TUALANG RASO

MADRASAH TSANAWIYAH, YAYASAN
KEGIATAN UTAMA:
JASA PENDIDIKAN LANJUTAN TINGKAT PERTAMA
KEAGAMAAN
TELUK NIBUNG LK. 3, JL
KEC. SEI TUALANG RASO
0623.93531

MTS ALFAJRI, YAYASAN
KEGIATAN UTAMA:
JASA PENDIDIKAN LANJUTAN TINGKAT PERTAMA
KEAGAMAAN
HUSNI THAMRIN, JL
KEC. DATUK BANDAR

MTS BINAAN DEPAG
KEGIATAN UTAMA:
JASA PENDIDIKAN LANJUTAN TINGKAT PERTAMA
KEAGAMAAN
SMU III, JL
KEC. DATUK BANDAR

MTS MUA, YAYASAN
KEGIATAN UTAMA:
JASA PENDIDIKAN LANJUTAN TINGKAT PERTAMA
KEAGAMAAN
JENDRAL SUDIRMAN, JL
KEC. TANJUNGBALAI SELATAN, 21311

MTS SWASTA PP ATH-THORRIYAH
KEGIATAN UTAMA:
JASA PENDIDIKAN LANJUTAN TINGKAT PERTAMA
KEAGAMAAN
JEND SUDIRMAN KM 5,5 SIJAMBI, JL
KEC. DATUK BANDAR, 21361

MTS. PERG.GUBAHAN ISLAM
KEGIATAN UTAMA:
JASA PENDIDIKAN LANJUTAN TINGKAT PERTAMA
KEAGAMAAN
JENDRAL SUDIRMAN, JL
KEC. TANJUNGBALAI SELATAN, 21311

MTS.DAAR ALFALAH, YAYASAN
KEGIATAN UTAMA:
JASA PENDIDIKAN LANJUTAN TINGKAT PERTAMA
KEAGAMAAN
JEND.SUDIRMAN NO.47 A, JL
KEC. TANJUNGBALAI SELATAN, 21311

MTSS ALWASLIYAH
KEGIATAN UTAMA:
JASA PENDIDIKAN LANJUTAN TINGKAT PERTAMA
KEAGAMAAN
PEMATANG PASIR LK IV, JL
KEC. TELUK NIBUNG, 21333

SLTP DAR ALFALAH, YAYASAN
KEGIATAN UTAMA:
JASA PENDIDIKAN LANJUTAN TINGKAT PERTAMA
JEND.SUDIRMAN NO.47 A, JL
KEC. TANJUNGBALAI SELATAN, 21311

SMP MUHAMMADIYAH 44, YAYASAN
KEGIATAN UTAMA:
JASA PENDIDIKAN LANJUTAN TINGKAT PERTAMA
TAQWA, JL
KEC. TANJUNGBALAI SELATAN, 21316

SMP MUHAMMADIYAH, YAYASAN
KEGIATAN UTAMA:
JASA PENDIDIKAN LANJUTAN TINGKAT PERTAMA
TAQWA, JL
KEC. TANJUNGBALAI SELATAN, 21316

SMP SISINGAMANGARAJA, YAYASAN
KEGIATAN UTAMA:
JASA PENDIDIKAN LANJUTAN TINGKAT PERTAMA
SAYUTI NO.11, JL
KEC. TANJUNGBALAI SELATAN, 21315

SMP SWASTA TRI TUNGGAL, YAYASAN
KEGIATAN UTAMA:
JASA PENDIDIKAN LANJUTAN TINGKAT PERTAMA
GEREJA NO.12, JL
KEC. TANJUNGBALAI SELATAN
0623.596706

MADRASAH ALIYAH NEGERI
KEGIATAN UTAMA:
JASA PENDIDIKAN LANJUTAN TINGKAT ATAS
M. ABBAS UJUNG, JL
KEC. TANJUNGBALAI SELATAN, 21316

SMA NEGERI 1
KEGIATAN UTAMA:
JASA PENDIDIKAN LANJUTAN TINGKAT ATAS
MT HARYONO,JL
KEC. TANJUNGBALAI SELATAN, 21311

SMA NEGERI 2 TANJUNG BALAI
KEGIATAN UTAMA:
JASA PENDIDIKAN LANJUTAN TINGKAT ATAS
SUDIRMAN KM 4,5, JL
KEC. DATUK BANDAR
0623.92238

SMA NEGERI 4 T.BALAI
KEGIATAN UTAMA:
JASA PENDIDIKAN LANJUTAN TINGKAT ATAS
HIU , JL
KEC. TELUK NIBUNG, 21333

SMA NEGRI 5
KEGIATAN UTAMA:
JASA PENDIDIKAN LANJUTAN TINGKAT ATAS
SEI KEDAUNG , JL
KEC. SEI TUALANG RASO, 21341

SMU NEGERI III
KEGIATAN UTAMA:
JASA PENDIDIKAN LANJUTAN TINGKAT ATAS
SMU III,JL
KEC. DATUK BANDAR

SEKOLAH SMK 2
KEGIATAN UTAMA:
JASA PENDIDIKAN MENENGAH KEJURUAN
SEI RAJA, JL
KEC. SEI TUALANG RASO, 21345

SMKN PERIKANAN
KEGIATAN UTAMA:
JASA PENDIDIKAN MENENGAH KEJURUAN
SEI. AGUL, JL
KEC. SEI TUALANG RASO, 21345

MADRASAH ALIYAH SWASTA DAR ALFALAH, YAYASAN
KEGIATAN UTAMA:
JASA PENDIDIKAN TINGKAT MENENGAH ATAS
BANDA SERAYA GG. ALHAMDI PRESAK TIMUR,JL
KEC. TANJUNGBALAI SELATAN

MADRASAH ALIYAH SWASTA, YAYASAN
KEGIATAN UTAMA:
PENDIDIKAN MADRASAH ALIYAH SWASTA
AMBAI BAWAH, JL
KEC. SEI TUALANG RASO, 37171

MAS AL-FAJRI, YAYASAN
KEGIATAN UTAMA:
JASA PENDIDIKAN TINGKAT MENENGAH ATAS
TUBAGUS ISAMAIL RAYA 32, JL
KEC. DATUK BANDAR, 40134
0022.2500484

MAS ALWASLIYAH
KEGIATAN UTAMA:
JASA PENDIDIKAN MADRASAH ALIAH SWASTA
PROTOKOL NO 2, JL
KEC. TELUK NIBUNG, 21475

http://www.bps.go.id

SMA SMA-RAJA, YAYASAN
KEGIATAN UTAMA:
PENDIDIKAN SEKOLAH MADRASAH ALIYAH
PONDOK PESANTREN, JL
KEC. TANJUNGBALAI SELATAN, 16951

SMA SWASTA TRI TUNGGAL, YAYASAN
KEGIATAN UTAMA:
JASA PENDIDIKAN MENENGAH ATAS
LUBUK BENDAHARA TIMUR, JL
KEC. TANJUNGBALAI SELATAN, 28455

SMA. DAR ALFAAH, YAYASAN
KEGIATAN UTAMA:
JASA PENDIDIKAN TINGKAT MENENGAH ATAS
PERINTIS KEMERDEKAAN, JL
KEC. TANJUNGBALAI SELATAN, 15118

SMU SWASTA SISINGAMANGARAJA, YAYASAN
KEGIATAN UTAMA:
JASA PENDIDIKAN TINGKAT MENENGAH ATAS
DUSUN III
KEC. TANJUNGBALAI SELATAN, 22281

PENDIDIKAN KARYA UTAMA, YAYASAN
KEGIATAN UTAMA:
JASA PENDIDIKAN LANJUTAN TINGKAT ATAS
SIKAS, JL
KEC. DATUK BANDAR

SMK SWASTA DAR ALFALAH, YAYASAN
KEGIATAN UTAMA:
PENDIDIKAN MENENGAH ATAS
JEND.SUDIRMAN NO.47 A, JL
KEC. TANJUNGBALAI SELATAN, 21311

SMK SWASTA MUA, YAYASAN
KEGIATAN UTAMA:
JASA PENDIDIKAN TINGKAT MENENGAH ATAS
MAKSUM PANE, JL
KEC. TANJUNGBALAI SELATAN, 21311

KOTA PEMATANG SIANTAR

MTS NEGERI
KEGIATAN UTAMA:
JASA PENDIDIKAN LANJUTAN TINGKAT PERTAMA KEAGAMAAN
MEDAN KM.7, JL
KEC. SIANTAR MARTOBA

MTSN ALKAIRIAH (SMP), YAYASAN
KEGIATAN UTAMA:
JASA PENDIDIKAN LANJUTAN TINGKAT PERTAMA KEAGAMAAN
JAWA / MAKASAR NO.3, JL
KEC. SIANTAR BARAT, 21111

SLTP NEGERI 6
KEGIATAN UTAMA:
JASA PENDIDIKAN LANJUTAN TINGKAT PERTAMA
MERANTI 151, JL
KEC. SIANTAR UTARA, 21147

SLTPN 4
KEGIATAN UTAMA:
JASA PENDIDIKAN LANJUTAN TINGKAT PERTAMA
KARTINI NO.4, JL
KEC. SIANTAR BARAT, 21112

SMP NEG 9
KEGIATAN UTAMA:
JASA PENDIDIKAN LANJUTAN TINGKAT PERTAMA
SUMBER JAYA 01 GG SMP 09, JL
KEC. SIANTAR MARTOBA

SMP 12
KEGIATAN UTAMA:
JASA PENDIDIKAN LANJUTAN TINGKAT PERTAMA
SIBOLGA, JL
KEC. SIANTAR SELATAN

SMP NEG 10
KEGIATAN UTAMA:
JASA PENDIDIKAN LANJUTAN TINGKAT PERTAMA
SETIA NEGARA 1 SITIO TIO , JL
KEC. SIANTAR MARTOBA, 21139

SMP NEGERI 11
KEGIATAN UTAMA:
JASA PENDIDIKAN LANJUTAN TINGKAT PERTAMA
M KARYA BAHBIAK, JL
KEC. SIANTAR MARIHAT, 21127

SMP NEGERI 3
KEGIATAN UTAMA:
JASA PENDIDIKAN LANJUTAN TINGKAT PERTAMA
LOGUBOTI UJUNG, JL
KEC. SIANTAR SELATAN, 21125

SMP NEGERI 5
KEGIATAN UTAMA:
JASA PENDIDIKAN LANJUTAN TINGKAT PERTAMA
CORNEL SIMANJUNTAK, JL
KEC. SIANTAR SELATAN, 21125

SMP NEGERI 7
KEGIATAN UTAMA:
JASA PENDIDIKAN LANJUTAN TINGKAT PERTAMA
SISINGAMANGARAJA NO. 242, JL
KEC. SIANTAR UTARA, 21141

SMP NEGERI 8
KEGIATAN UTAMA:
JASA PENDIDIKAN LANJUTAN TINGKAT PERTAMA
PANE, JL
KEC. SIANTAR TIMUR

SMP NEGERI NO. 13
KEGIATAN UTAMA:
JASA PENDIDIKAN LANJUTAN TINGKAT PERTAMA
PARSAORAN, JL
KEC. SIANTAR MARTOBA

SMP NEGRI I PEMATANG SIANTAR
KEGIATAN UTAMA:
JASA PENDIDIKAN LANJUTAN TINGKAT PERTAMA
MERDEKA NO 331 PEMATANG SIANTAR, JL
KEC. SIANTAR TIMUR, 21131
0622.21858

SMPN 02
KEGIATAN UTAMA:
JASA PENDIDIKAN LANJUTAN TINGKAT PERTAMA
RAJAMIN PURBA 96A, JL
KEC. SIANTAR MARTOBA

MADRASAH TSANAWIYAH AL ICHSAN, YAYASAN
KEGIATAN UTAMA:
JASA PENDIDIKAN LANJUTAN TINGKAT PERTAMA KEAGAMAAN
RAJAWALI, JL
KEC. SIANTAR BARAT
0622.24769

MADRASAH TSANAWIYAH NURUL ISLAM
KEGIATAN UTAMA:
JASA PENDIDIKAN LANJUTAN TINGKAT PERTAMA KEAGAMAAN
BOLA KAKI NO. 46 B, JL
KEC. SIANTAR BARAT, 21112
0622.27878

MTS DARUL MAIMANAH
KEGIATAN UTAMA:
JASA PENDIDIKAN LANJUTAN TINGKAT PERTAMA KEAGAMAAN
SRIWIJAYA NO.130 B, JL
KEC. SIANTAR UTARA, 21145

MTS ISLAM, YAYASAN
KEGIATAN UTAMA:
JASA PENDIDIKAN LANJUTAN TINGKAT PERTAMA KEAGAMAAN
RAJAMIN PURBA, SH ,JL
KEC. SIANTAR BARAT, 21111
0622.22061

MTS PERGURUAN GUPPI, YAYASAN
KEGIATAN UTAMA:
JASA PENDIDIKAN LANJUTAN TINGKAT PERTAMA KEAGAMAAN
MEDAN GANG GUPPI LK 04, JL
KEC. SIANTAR MARTOBA, 21138

MTS YPI
KEGIATAN UTAMA:
JASA PENDIDIKAN LANJUTAN TINGKAT PERTAMA KEAGAMAAN
RAJAMIN PURBA, SH, JL
KEC. SIANTAR BARAT, 21111
0622.22061

MTS. KHAIROTUL ISLAMIAH, YAYASAN
KEGIATAN UTAMA:
JASA PENDIDIKAN LANJUTAN TINGKAT PERTAMA KEAGAMAAN
M.SIREGAR NO. 90, JL
KEC. SIANTAR MARIHAT, 21127

MTSS IBNU SINA /DRS.IMAN MANINGGOLAN, YAYASAN
KEGIATAN UTAMA:
JASA PENDIDIKAN LANJUTAN TINGKAT PERTAMA KEAGAMAAN
BAHKORA II NO. 7, JL
KEC. SIANTAR MARIHAT, 21127

PESANTREN DARUSSALAM, YAYASAN
KEGIATAN UTAMA:
JASA PENDIDIKAN LANJUTAN TINGKAT PERTAMA KEAGAMAAN
DARUSSALAM NO.1, JL
KEC. SIANTAR MARTOBA
0622.430316

SEKOLAH METHODIST SMP
KEGIATAN UTAMA:
JASA PENDIDIKAN LANJUTAN TINGKAT PERTAMA
PANE, JL
KEC. SIANTAR TIMUR, 21134

SLTP BUDI MULIA, YAYASAN
KEGIATAN UTAMA:
JASA PENDIDIKAN LANJUTAN TINGKAT PERTAMA
MELANTHON SIREGAR NO.161, JL
KEC. SIANTAR MARIHAT, 21127
0622.24956

SLTP GUPPI
KEGIATAN UTAMA:
JASA PENDIDIKAN LANJUTAN TINGKAT PERTAMA
MEDAN GANG GUPPI, JL
KEC. SIANTAR MARTOBA, 21138

SLTP HASANAH , YAYASAN
KEGIATAN UTAMA:
JASA PENDIDIKAN LANJUTAN TINGKAT PERTAMA
NAGA HUTA , JL
KEC. SIANTAR MARTOBA, 21139

http://www.bps.go.id

SLTP ISLAM, YAYASAN
KEGIATAN UTAMA:
JASA PENDIDIKAN LANJUTAN TINGKAT PERTAMA
RAJAMIN PURBA, SH ,JL
KEC. SIANTAR BARAT, 21111
0622.22061

SLTP KARTIKA, YAYASAN
KEGIATAN UTAMA:
JASA PENDIDIKAN LANJUTAN TINGKAT PERTAMA
KARTINI NO.8, JL
KEC. SIANTAR BARAT, 21112

SLTP MARS(SMP), YAYASAN
KEGIATAN UTAMA:
JASA PENDIDIKAN LANJUTAN TINGKAT PERTAMA
JEND A.YANI NO 400, JL
KEC. SIANTAR TIMUR, 21131
0622.21104
0622.22902

SLTP SI LAURENTIUS
KEGIATAN UTAMA:
JASA PENDIDIKAN LANJUTAN TINGKAT PERTAMA
MARIMBUN NO.5, JL
KEC. SIANTAR SELATAN, 21123
0622.22547
0622.22547

SLTP TAMAN SISWA, YAYASAN
KEGIATAN UTAMA:
JASA PENDIDIKAN LANJUTAN TINGKAT PERTAMA
KARTINI NO.18, JL
KEC. SIANTAR BARAT, 21112
0622.22503
0622.22503

SLTP YP MAHK, YAYASAN
KEGIATAN UTAMA:
JASA PENDIDIKAN LANJUTAN TINGKAT PERTAMA
NIAS UJUNG NO 65, JL
KEC. SIANTAR SELATAN, 21125

SMP (TSANAWIYAH) ALWASHLIYAH, YAYASAN
KEGIATAN UTAMA:
JASA PENDIDIKAN LANJUTAN TINGKAT PERTAMA
SIPIROK NO.7, JL
KEC. SIANTAR BARAT, 21116
0622.22965

SMP BUDDIST MANJUSRI, YAYASAN
KEGIATAN UTAMA:
JASA PENDIDIKAN LANJUTAN TINGKAT PERTAMA
DLK SI PISOPISO, JL
KEC. SIANTAR SELATAN

SMP ERLANGGA, YAYASAN
KEGIATAN UTAMA:
JASA PENDIDIKAN LANJUTAN TINGKAT PERTAMA
MERDEKA NO 268, JL
KEC. SIANTAR TIMUR, 21117
0622.26772

SMP HARAPAN
KEGIATAN UTAMA:
JASA PENDIDIKAN LANJUTAN TINGKAT PERTAMA
BAHKORA 2 NO. 3, JL
KEC. SIANTAR MARIHAT, 21127

SMP HASANAH , YAYASAN
KEGIATAN UTAMA:
JASA PENDIDIKAN LANJUTAN TINGKAT PERTAMA
NAGA HUTA , JL
KEC. SIANTAR MARTOBA, 21139

SMP I YP HKBP, YAYASAN
KEGIATAN UTAMA:
JASA PENDIDIKAN LANJUTAN TINGKAT PERTAMA
GEREJA NO 32, JL
KEC. SIANTAR SELATAN, 21124

SMP KALAM KUDUS
KEGIATAN UTAMA:
JASA PENDIDIKAN LANJUTAN TINGKAT PERTAMA
PANE NO 14, JL
KEC. SIANTAR SELATAN

SMP KARYA PEMBINA, YAYASAN
KEGIATAN UTAMA:
JASA PENDIDIKAN LANJUTAN TINGKAT PERTAMA
BAH KAPUL NO.2, JL
KEC. SIANTAR UTARA

SMP MUHAMMADIYAH, YAYASAN
KEGIATAN UTAMA:
JASA PENDIDIKAN LANJUTAN TINGKAT PERTAMA
MERDEKA NO. 271, JL
KEC. SIANTAR BARAT, 21118
0622.26606

SMP PELITA YPI, YAYASAN
KEGIATAN UTAMA:
JASA PENDIDIKAN LANJUTAN TINGKAT PERTAMA
RAJAMIN PURBA, SH, JL
KEC. SIANTAR BARAT, 21111
0622.22061

SMP PGRI 65, YAYASAN
KEGIATAN UTAMA:
JASA PENDIDIKAN LANJUTAN TINGKAT PERTAMA
SISINGAMANGARAJA NO.20, JL
KEC. SIANTAR UTARA

SMP RK, YAYASAN
KEGIATAN UTAMA:
JASA PENDIDIKAN LANJUTAN TINGKAT PERTAMA
SIBOLGA, JL
KEC. SIANTAR SELATAN

SMP SULTAN AGUNG, YAYASAN
KEGIATAN UTAMA:
JASA PENDIDIKAN LANJUTAN TINGKAT PERTAMA
SURABAYA NO. 19, JL
KEC. SIANTAR BARAT
0622.85944

SMP SURYA MURNI
KEGIATAN UTAMA:
JASA PENDIDIKAN LANJUTAN TINGKAT PERTAMA
MELANTHON SIREGAR 102 BLK, JL
KEC. SIANTAR MARIHAT, 21127
0622.25534

SMP SWASTA ADVENT, YAYASAN
KEGIATAN UTAMA:
JASA PENDIDIKAN LANJUTAN TINGKAT PERTAMA
R SEMBIRING, JL
KEC. SIANTAR MARTOBA
0622.27627
0622.23478

SMP SWASTA PGRI 12
KEGIATAN UTAMA:
JASA PENDIDIKAN LANJUTAN TINGKAT PERTAMA
MERDEKA NO 331, JL
KEC. SIANTAR TIMUR

SMP SWASTA TAMAN ASUHAN, YAYASAN
KEGIATAN UTAMA:
JASA PENDIDIKAN LANJUTAN TINGKAT PERTAMA
KAPTEN MH SITORUS , JL
KEC. SIANTAR BARAT, 21115

SMP SWATA GKPS, YAYASAN
KEGIATAN UTAMA:
JASA PENDIDIKAN LANJUTAN TINGKAT PERTAMA
PENDIDIKAN, JL
KEC. SIANTAR UTARA, 21141

SMP TAMAN SISWA MARTOBA, YAYASAN
KEGIATAN UTAMA:
JASA PENDIDIKAN LANJUTAN TINGKAT PERTAMA
MEDAN KM 4,5 GG GUPPI, JL
KEC. SIANTAR MARTOBA, 21138

SMP TELADAN
KEGIATAN UTAMA:
JASA PENDIDIKAN LANJUTAN TINGKAT PERTAMA
SINGOSARI NO.3, JL
KEC. SIANTAR BARAT, 21111
0622.22211
0622.22211

SMP TRISAKTI, YAYASAN
KEGIATAN UTAMA:
JASA PENDIDIKAN LANJUTAN TINGKAT PERTAMA
PDT. J. WISMAR S. NO. 66, JL
KEC. SIANTAR UTARA

SMP YP KELUARGA
KEGIATAN UTAMA:
JASA PENDIDIKAN LANJUTAN TINGKAT PERTAMA
SERAM ATAS NO. 15, JL
KEC. SIANTAR BARAT, 21111
0622.24618

SMP YP SURYA, YAYASAN
KEGIATAN UTAMA:
JASA PENDIDIKAN LANJUTAN TINGKAT PERTAMA
DALIL TANI, JL
KEC. SIANTAR TIMUR, 21133
0622.25612

MADRASAH ALIYAH NEGERI
KEGIATAN UTAMA:
JASA PENDIDIKAN LANJUTAN TINGKAT ATAS
SINGOSARI, JL
KEC. SIANTAR BARAT, 21111
0622.25845

SMA N 1 P. SIANTAR
KEGIATAN UTAMA:
JASA PENDIDIKAN LANJUTAN TINGKAT ATAS
PASOBURAN NO. 24, JL
KEC. SIANTAR MARIHAT, 21127

SMU NEGERI 2
KEGIATAN UTAMA:
JASA PENDIDIKAN LANJUTAN TINGKAT ATAS
P. ANGGI,JL
KEC. SIANTAR UTARA, 21146

SMU NEGERI 3
KEGIATAN UTAMA:
JASA PENDIDIKAN LANJUTAN TINGKAT ATAS
PANE NO 38, JL
KEC. SIANTAR TIMUR, 21133

SMU NEGRI 4
KEGIATAN UTAMA:
JASA PENDIDIKAN LANJUTAN TINGKAT ATAS
PATTIMURA NO 1, JL
KEC. SIANTAR TIMUR, 21132

SMK NEGERI 2
KEGIATAN UTAMA:
JASA PENDIDIKAN KEJURUAN
ASAHAN,JL
KEC. SIANTAR TIMUR

http://www.bps.go.id

SMK NEGERI I
KEGIATAN UTAMA:
JASA PENDIDIKAN MENENGAH KEJURUAN
BALI NO 5, JL
KEC. SIANTAR UTARA, 21142

MA AL KHAIRIAH (SMU), YAYASAN
KEGIATAN UTAMA:
JASA PENDIDIKAN TINGKAT MENENGAH ATAS
DUSUN KRAJAN BAJULMATI
KEC. SIANTAR BARAT, 68453
0333.462300

MA ISLAM, YAYASAN
KEGIATAN UTAMA:
JASA PENDIDIKAN MENENGAH ATAS
RAJAMIN PURBA, SH ,JL
KEC. SIANTAR BARAT, 21111
0622.22061

MA YPI
KEGIATAN UTAMA:
JASA PENDIDIKAN TINGKAT MENENGAH ATAS
PENGGAR NO 2 KARANGDUWUR
KEC. SIANTAR BARAT, 54382
0287.5504708

MADRASAH ALIYAH NURUL ISLAM
KEGIATAN UTAMA:
JASA PENDIDKAN SEKOLAH MENENGAH ATAS
LEBAK JAHA
KEC. SIANTAR BARAT, 42391
0252.508357

MADRASAH ALIYAH SWASTA ALWASHLIYAH, YAYASAN
KEGIATAN UTAMA:
JASA PENDIDIKAN MENENGAH ATAS
DUSUN II
KEC. SIANTAR BARAT, 28461

MAS PERGURUAN GUPPI, YAYASAN
KEGIATAN UTAMA:
JASA PENDIDIKAN MADRASAH ALIYAH
21256, JL
KEC. SIANTAR MARTOBA, 21256

MAS IBNU SINA ISKANDAR, YAYASAN
KEGIATAN UTAMA:
JASA PENDIDIKAN MENENGAH ATAS SWASTA
BENAI, JL
KEC. SIANTAR MARIHAT

PENDIDIKAN TAMAN SISWA, YAYASAN
KEGIATAN UTAMA:
JASA PENDIDKAN SEKOLAH MENENGAH ATAS
HUTA I KR REJO, JL
KEC. SIANTAR BARAT, 21151

PENDIDIKAN TELADAN, YAYASAN
KEGIATAN UTAMA:
JASA PENDIDIKAN LANJUTAN TINGKAT ATAS
BANTENG, JL
KEC. SIANTAR BARAT, 20123
0618.455860

PER KALAM KUDUS, YAYASAN
KEGIATAN UTAMA:
JASA PENDIDIKAN TINGKAT MENENGAH ATAS
UNDAAN KULON NO 57-57, JL
KEC. SIANTAR SELATAN, 60274

S.M.A SEMENARI, YAYASAN
KEGIATAN UTAMA:
JASA PENDIDIKAN MENENGAH ATAS
KARANG REJO TENGAH 9 NO.99 ,JL
KEC. SIANTAR MARIHAT, 50234
0024.8319790

SMA AL KHAIRIAH, YAYASAN
KEGIATAN UTAMA:
JASA PENDIDIKAN LANJUTAN TINGKAT ATAS
KP.CILANGKAP-CADASSARI
KEC. SIANTAR BARAT, 41165

SMA BUDI MULIA, YAYASAN
KEGIATAN UTAMA:
JASA PENDIDIKAN TINGKAT MENENGAH ATAS
TAJUR MUARASARI
KEC. SIANTAR MARIHAT, 16137
0251.390970

SMA GKPS-3, YAYASAN
KEGIATAN UTAMA:
JASA PENDIDIKAN TINGKAT MENENGAH ATAS
PANGANDARAN I BLOK B4, JL
KEC. SIANTAR TIMUR, 11430
0021.6909902
gandhi-school-sncol@hotmail.com

SMA HARAPAN
KEGIATAN UTAMA:
MENYELENGGARAKAN SEKOLAH MENENGAH ATAS
HM JHONI NO. 70, JL
KEC. SIANTAR MARIHAT

SMA KAMPUS, YAYASAN
KEGIATAN UTAMA:
JASA PENDIDIKAN LANJUTAN TINGKAT ATAS
KALIANYAR 37-47
KEC. SIANTAR TIMUR, 60273
0375.344270

SMA KARTIKA JAYA, YAYASAN
KEGIATAN UTAMA:
JASA PENDIDIKAN TINGKAT MENENGAH ATAS
HR SOEBRANTAS GG. DAMAI, JL
KEC. SIANTAR BARAT, 28294
0761.7046327

SMA KARTIKA JAYA, YAYASAN
KEGIATAN UTAMA:
JASA PENDIDIKAN TINGKAT MENENGAH ATAS
DUSUN KRAJAN
KEC. SIANTAR BARAT, 67382

SMA KARYA PEMBINA, YAYASAN
KEGIATAN UTAMA:
JASA PENDIDIKAN MENENGAH ATAS
B.KENANGA NO 2, JL
KEC. SIANTAR UTARA, 20131

SMA KELUARGA, YAYASAN
KEGIATAN UTAMA:
PENDIDIKAN MENENGAH ATAS
RASBERI NO. 22, JL
KEC. SIANTAR BARAT
0618.822129

SMA MARS(SMA), YAYASAN
KEGIATAN UTAMA:
JASA PENDIDIKAN MENENGAH ATAS
GALANG NO 1,JL
KEC. SIANTAR TIMUR, 20232

SMA MELATI, YAYASAN
KEGIATAN UTAMA:
JASA PENDIDIKAN MENENGAH ATAS
SURYA SUMANTRI 33B, JL
KEC. SIANTAR BARAT, 40164

SMA METHODIST
KEGIATAN UTAMA:
JASA PENDIDIKAN TINGKAT MENENGAH ATAS
K DJONET, DSN JATISARI, JL
KEC. SIANTAR TIMUR, 62365

SMA PELITA, YAYASAN
KEGIATAN UTAMA:
JASA PENDIDKAN SEKOLAH MENENGAH ATAS
DUSUN PUHUN DESA ANCARAN
KEC. SIANTAR MARIHAT, 45551

SMA PERGURUAN TAMAN SISWA, YAYASAN
KEGIATAN UTAMA:
JASA PENDIDIKAN MENENGAH ATAS
PELITA IV. NO 90, JL
KEC. SIANTAR BARAT, 20236

SMA SURYA MURNI
KEGIATAN UTAMA:
JASA PENDIDIKAN TINGKAT MENENGAH ATAS
A YANI NO 8,JL
KEC. SIANTAR MARIHAT
0561.744442

SMA SWASTA ADVENT, YAYASAN
KEGIATAN UTAMA:
JASA PENDIDIKAN LANJUTAN TINGKAT ATAS
SWADHIPA DESA BUMISARI, JL
KEC. SIANTAR MARTOBA, 35362

SMA TRISAKTI, YAYASAN
KEGIATAN UTAMA:
PENDIDIKAN SEKOLAH JENJANG SMA
ARIF RAHMAN HAKIM, JL
KEC. SIANTAR UTARA, 96127
0435.825758

SMA USI
KEGIATAN UTAMA:
JASA PENDIDIKAN MENENGAH ATAS
LHOK BENGKUANG, JL
KEC. SIANTAR MARTOBA

SMA USI, YAYASAN
KEGIATAN UTAMA:
JASA PENDIDIKAN MENENGAH ATAS
TIJUE, JL
KEC. SIANTAR BARAT

SMA YP KELUARGA
KEGIATAN UTAMA:
JASA PENDIDIKAN LANJUTAN TINGKAT ATAS
DAUD GARDJALAY, JL
KEC. SIANTAR BARAT

SMA YP SURYA, YAYASAN
KEGIATAN UTAMA:
JASA PENDIDIKAN MENENGAH ATAS SWASTA
SUPARJO RUSTAM SOKARAJA ,JL
KEC. SIANTAR TIMUR, 53181

SMK ISLAM, YAYASAN
KEGIATAN UTAMA:
JASA PENDIDIKAN MENENGAH ATAS
RAJAMIN PURBA, SH ,JL
KEC. SIANTAR BARAT, 21111
0622.22061

SMU 2
KEGIATAN UTAMA:
JASA PENDIDKAN SEKOLAH MENENGAH ATAS
KH.TUMENGGUNG JAKFAR, JL
KEC. SIANTAR UTARA, 36255

SMU KALAM KUDUS
KEGIATAN UTAMA:
JASA PENDIDIKAN TINGKAT MENENGAH ATAS
KOTA BAMBU UTARA II/ 8, JL
KEC. SIANTAR SELATAN
0021.5638181
0021.5630301

http://www.bps.go.id

SMU MARIA GORETTY
KEGIATAN UTAMA:
JASA PENDIDIKAN TINGKAT MENENGAH ATAS
DSN SUNGEGENENG
KEC. SIANTAR SELATAN, 62267
0322.373604

SMU PELITA, YAYASAN
KEGIATAN UTAMA:
JASA PENDIDIKAN MENENGAH KEJURUAN SWASTA
TAGIRI, JL
KEC. SIANTAR MARIHAT

SMU SWASTA MELATI, YAYASAN
KEGIATAN UTAMA:
JASA PENDIDIKAN MENENGAH ATAS
BUKIT SUNYI
KEC. SIANTAR BARAT

SMU TELADAN
KEGIATAN UTAMA:
PENDIDIKAN MENENGAH ATAS
CADAS PINTU AIR KONGSI BARU,JL
KEC. SIANTAR BARAT, 15540

SMU YP HKBP, YAYASAN
KEGIATAN UTAMA:
JASA PENDIDIKAN MENENGAH ATAS
RAYA TANJUNGSARI NO. 398, JL
KEC. SIANTAR SELATAN, 45362
0227.911175

SMU YPK ST LAUREN SUSU
KEGIATAN UTAMA:
JASA PENDIDIKAN MENENGAH ATAS
MARIMBUN NO.5,JL
KEC. SIANTAR SELATAN, 21123
0622.22547
0622.22547

SMU. SULTAN AGUNG, YAYASAN
KEGIATAN UTAMA:
JASA PENDIDKAN SEKOLAH MENENGAH ATAS
KP. NEGLASARI DS. PARUNGSARU KEC. SAJIRA
KEC. SIANTAR BARAT, 42371

PARBINA NUSANTARA, YAYASAN
KEGIATAN UTAMA:
JASA PENDIDIKAN MENENGAH ATAS
LINGGA NO.32, JL
KEC. SIANTAR SELATAN, 21123

PENDIDIKAN BUDHIST MANJUSRI, YAYASAN
KEGIATAN UTAMA:
JASA PENDIDIKAN MENENGAH ATAS
DLK SI PISO PISO, JL
KEC. SIANTAR SELATAN

PENDIDIKAN GKPI
KEGIATAN UTAMA:
JASA PENDIDIKAN TINGKAT MENENGAH ATAS
DI PANJAITAN, JL
KEC. SIANTAR MARIHAT, 21129

PENDIDIKAN KATOLIK ST.YOSEP CAB.P.SIANTAR, YAYASAN
KEGIATAN UTAMA:
BELAJAR MENGAJAR TINGKAT STM
MALANTHON SIREGAR, JL
KEC. SIANTAR MARIHAT
0622.431939

PENDIDIKAN MARS (SMK), YAYASAN
KEGIATAN UTAMA:
JASA PENDIDIKAN TINGKAT MENENGAH ATAS
JEND A YANI NO 400, JL
KEC. SIANTAR TIMUR, 21131
0622.21104
0622.22902

PENDIDIKAN MONTIR SMK GKPS 2, YAYASAN
KEGIATAN UTAMA:
PENDIDIKAN KEJURUAN TINGKAT MENENGAH
SONDI RAYA, JL
KEC. SIANTAR TIMUR

PENDIDIKAN PERGURUAN SURYA MURNI, YAYASAN
KEGIATAN UTAMA:
JASA PENDIDIKAN STM,SMEA,SMU
MELANTHON SIREGAR 102, JL
KEC. SIANTAR MARIHAT, 21127
0622.25534

PENDIDIKAN ST.LAURENTUS B.TIMUR
KEGIATAN UTAMA:
PENDIDIKAN MENENGAH ATAS
MARIMBUN NO.5, JL
KEC. SIANTAR SELATAN, 21123
0622.22547
0622.22547

PENDIDIKAN SURYA, YAYASAN
KEGIATAN UTAMA:
JASA PENDIDIKAN TINGKAT MENENGAH ATAS
DALIL TANI, JL
KEC. SIANTAR TIMUR, 21133
0622.25612

SEKOLAH MENENGAH ILMU PARIWISATA
KEGIATAN UTAMA:
JASA PENDIDIKAN MENENGAH ATAS
LINGGAN NO.32, JL
KEC. SIANTAR SELATAN

SMEA SURYA MURNI
KEGIATAN UTAMA:
PENDIDIKAN MENENGAH ATAS
MELANTHON SIREGAR 102 BLK, JL
KEC. SIANTAR MARIHAT, 21127
0622.25534

SMEA TAMAN SISWA, YAYASAN
KEGIATAN UTAMA:
PENDIDIKAN MENENGAH ATAS
KARTINI NO.18, JL
KEC. SIANTAR BARAT, 21112
0622.22503

SMEA TRISAKTI, YAYASAN
KEGIATAN UTAMA:
PENDIDIKAN MENENGAH ATAS
PDT. J. WISMAR S. NO. 66, JL
KEC. SIANTAR UTARA

SMIP USI , YAYASAN
KEGIATAN UTAMA:
PENDIDIKAN PARAWISATA
SISINGAMANGARAJA, JL
KEC. SIANTAR MARTOBA, 21139

SMIP YP HKBP, YAYASAN
KEGIATAN UTAMA:
JASA PENDIDIKAN TINGKAT MENENGAH ATAS
GEREJA NO 32, JL
KEC. SIANTAR SELATAN, 21124

SMK ADVENT SURYA NUSANTARA, YAYASAN
KEGIATAN UTAMA:
JASA PENDIDIKAN LANJUTAN TINGKAT ATAS
R SEMBIRING,JL
KEC. SIANTAR MARTOBA
0622.431216
0622.23478

SMK BUDDHIST MANJUSRI, YAYASAN
KEGIATAN UTAMA:
JASA PENDIDIKAN MENENGAH ATAS
DLK SIPISO PISO, JL
KEC. SIANTAR SELATAN

SMK GKPS
KEGIATAN UTAMA:
JASA PENDIDIKAN TINGKAT MENENGAH ATAS
SUDIRMAN NO. 19, JL
KEC. SIANTAR BARAT, 21117
0622.28337

SMK GKPS 2, YAYASAN
KEGIATAN UTAMA:
PENDIDIDKAN KEJURUAN TINGKAT MENENGAH ATAS
MEREK RAYA,JL
KEC. SIANTAR TIMUR

SMK GKPS-4, YAYASAN
KEGIATAN UTAMA:
PENDIDIKAN KEJURUAN
ASAHAN, JL
KEC. SIANTAR TIMUR

SMK HOTMA GUNA
KEGIATAN UTAMA:
JASA PENDIDIKAN TINGKAT MENENGAH ATAS
MELANTHON SIREGAR, JL
KEC. SIANTAR MARIHAT, 21127

SMK II GKPI(SMEA), YAYASAN
KEGIATAN UTAMA:
JASA PENDIDIKAN TINGKAT MENENGAH ATAS
DI PANJAITAN, JL
KEC. SIANTAR MARIHAT, 21129

SMK KARTINI YPI
KEGIATAN UTAMA:
JASA PENDIDIKAN MENENGAH ATAS
RAJAMIN PURBA, SH, JL
KEC. SIANTAR BARAT, 21111
0622.22061

SMK LAURENIUS , YAYASAN
KEGIATAN UTAMA:
PENDIDIKAN MENENGAH ATAS
MARIMBUN NO.5, JL
KEC. SIANTAR SELATAN, 21123
0622.22547
0622.22547

SMK MELATI, YAYASAN
KEGIATAN UTAMA:
BELAJAR MENGAJAR PENDIDIKAN MENENGAH ATAS
JAWA NO.27,JL
KEC. SIANTAR BARAT, 21111
0622.22248

SMK MUHAMMADIYAH, YAYASAN
KEGIATAN UTAMA:
JASA PENDIDIKAN MENENGAH ATAS
MERDEKA NO. 271, JL
KEC. SIANTAR BARAT, 21118
0622.26606

http://www.bps.go.id

SMK PELITA, YAYASAN
KEGIATAN UTAMA:
JASA PENDIDIKAN TINGKAT MENENGAH ATAS
MELANTON SIREGAR 155, JL
KEC. SIANTAR MARIHAT

SMK PGRI 14
KEGIATAN UTAMA:
SEKOLAH MENENGAH KEJURUAN SWASTA
BALI NO.5, JL
KEC. SIANTAR UTARA, 21142

SMK TELADAN
KEGIATAN UTAMA:
PENDIDIKAN MENENGAH ATAS
SINGOSARI NO.3, JL
KEC. SIANTAR BARAT
0622.22211
0622.22211

SMK YP HKBP, YAYASAN
KEGIATAN UTAMA:
JASA PENDIDIKAN TINGKAT MENENGAH ATAS
GEREJA NO 32, JL
KEC. SIANTAR SELATAN, 21124

SMK YP MARIA GORETTY, YAYASAN
KEGIATAN UTAMA:
JASA PENDIDIKAN TINGKAT MENENGAH ATAS
BAHAGIA NO 1, JL
KEC. SIANTAR SELATAN, 21124

SMK YP SURYA, YAYASAN
KEGIATAN UTAMA:
JASA PENDIDIKAN TINGKAT MENENGAH ATAS
DALIL TANI, JL
KEC. SIANTAR TIMUR, 21133
0622.25612

STM HKBP, YAYASAN
KEGIATAN UTAMA:
PENDIDIKAN MENENGAH KEJURUAN
A YANI NO.153,JL
KEC. SIANTAR TIMUR
0622.22358

STM PEMBINAAN
KEGIATAN UTAMA:
JASA PENDIDIKAN MENENGAH ATAS
DALIL TANI UJUNG NO 84 B, JL
KEC. SIANTAR TIMUR, 21133

STM PERSIAPAN, YAYASAN
KEGIATAN UTAMA:
JASA PENDIDIKAN MENENGAH ATAS
PASOBURAN NO. 20, JL
KEC. SIANTAR MARIHAT, 21127

STM SURYA MURNI
KEGIATAN UTAMA:
PENDIDIKAN KEJURUAN STM
MELANTHON SIREGAR 102 BLK, JL
KEC. SIANTAR MARIHAT, 21127
0622.25534

STM TAMAN SISWA, YAYASAN
KEGIATAN UTAMA:
PENDIDIKAN MENENGAH ATAS
KARTINI NO.18, JL
KEC. SIANTAR BARAT, 21112
0622.22503

STM TRISAKTI, YAYASAN
KEGIATAN UTAMA:
JASA PENDIDIKAN TINGKAT MENENGAH ATAS
PDT. J. WISMAR S. NO. 66, JL
KEC. SIANTAR UTARA
0622.7077478

STM YPSMK IGKPI, YAYASAN
KEGIATAN UTAMA:
JASA PENDIDIKAN TINGKAT MENENGAH ATAS
DI PANJAITAN, JL
KEC. SIANTAR MARIHAT, 21129

KOTA TEBING TINGGI

SEKOLAH MTSN
KEGIATAN UTAMA:
JASA PENDIDIKAN LANJUTAN TINGKAT PERTAMA
KEAGAMAAN
KITILANG , JL
KEC. RAMBUTAN, 20612

SLTP NEGERI 3
KEGIATAN UTAMA:
JASA PENDIDIKAN LANJUTAN TINGKAT PERTAMA
THAMRIN, JL
KEC. PADANG HULU
0621.21643

SMP NEGERI 1 TEBING TINGGI
KEGIATAN UTAMA:
JASA PENDIDIKAN LANJUTAN TINGKAT PERTAMA
DR. SUTOMO NO. 15 LK. 2,JL
KEC. PADANG HILIR, 20633
0621.21356

SMP NEGERI 2 TEBING TINGGI
KEGIATAN UTAMA:
JASA PENDIDIKAN LANJUTAN TINGKAT PERTAMA
T.IMAM BONJOL LK I, JL
KEC. PADANG HILIR, 20632
0621.21091

SMP NEGERI 4 TEBING TINGGI
KEGIATAN UTAMA:
JASA PENDIDIKAN LANJUTAN TINGKAT PERTAMA
GATOT SUBROTO LK 2, JL
KEC. PADANG HULU, 20623
0621.7007359

SMP NEGERI 4 TEBING TINGGI
KEGIATAN UTAMA:
JASA PENDIDIKAN LANJUTAN TINGKAT PERTAMA
DI. PANJAITAN NO. 37 LK. 1, JL
KEC. PADANG HILIR, 20633
0621.21078

SMP NEGERI 5 RAMBUTAN
KEGIATAN UTAMA:
JASA PENDIDIKAN LANJUTAN TINGKAT PERTAMA
LETDA SUJONO ,JL
KEC. RAMBUTAN, 20612
0621.24321

SMP NEGERI 6 TEBING TINGGI
KEGIATAN UTAMA:
JASA PENDIDIKAN LANJUTAN TINGKAT PERTAMA
GATOT SUBROTO LK 2, JL
KEC. PADANG HULU, 20623

SMP NEGERI 7 TEBING TINGGI
KEGIATAN UTAMA:
JASA PENDIDIKAN LANJUTAN TINGKAT PERTAMA
HS. BERINGIN, JL
KEC. PADANG HILIR, 20635
0621.7008963

SMP NEGERI 8
KEGIATAN UTAMA:
JASA PENDIDIKAN LANJUTAN TINGKAT PERTAMA
BUKIT KUBU LK.4, JL
KEC. RAMBUTAN, 20614

SMP NEGERI 9 TEBING TINGGI
KEGIATAN UTAMA:
JASA PENDIDIKAN LANJUTAN TINGKAT PERTAMA
PUSARA PEJUANG NO. 14 LK. 2, JL
KEC. PADANG HILIR, 20633
0621.22296

MADRASAH TSANAWIYAH AL WASHLIYAH
KEGIATAN UTAMA:
JASA PENDIDIKAN LANJUTAN TINGKAT PERTAMA
KEAGAMAAN
MERDEKA LK. 2, JL
KEC. PADANG HILIR, 20633

MADRASAH TSANAWIYAH PERCONTOHAN
KEGIATAN UTAMA:
JASA PENDIDIKAN LANJUTAN TINGKAT PERTAMA
KEAGAMAAN
T. IMAM BONJOL NO. 16A, JL
KEC. PADANG HILIR, 20631
0621.23981

MADRASAH UBUDIYAH GUPPI, YAYASAN
KEGIATAN UTAMA:
JASA PENDIDIKAN LANJUTAN TINGKAT PERTAMA
KEAGAMAAN
GANG WAKAF, JL
KEC. PADANG HULU

MTS AL-AZHAR
KEGIATAN UTAMA:
JASA PENDIDIKAN LANJUTAN TINGKAT PERTAMA
KEAGAMAAN
SETIA BUDI KEL BROHOL, JL
KEC. RAMBUTAN, 20611
0621.24736

MTS RAUDHATUL ISLAMIYAH (RIS)
KEGIATAN UTAMA:
JASA PENDIDIKAN LANJUTAN TINGKAT PERTAMA
KEAGAMAAN
RAO NO. 8, JL
KEC. PADANG HULU, 20626
0621.325710

MTS. BABUL IRSYAD
KEGIATAN UTAMA:
JASA PENDIDIKAN LANJUTAN TINGKAT PERTAMA
KEAGAMAAN
MERAK, JL
KEC. RAMBUTAN, 20612
0621.325949

PONDOK PESANTREN MODERN AL HASYIMIYAH, YAYASAN
KEGIATAN UTAMA:
JASA PENDIDIKAN LANJUTAN TINGKAT PERTAMA
KEAGAMAAN
DANAU SINGKARAK LK 7, JL
KEC. PADANG HULU, 20623

SLTP GUPPI, YAYASAN
KEGIATAN UTAMA:
JASA PENDIDIKAN LANJUTAN TINGKAT PERTAMA
DEBLOT SUNDORO NO. 64B LK. 7, JL
KEC. PADANG HILIR, 20634
0621.326803

SLTP ISLAM PERCONTOHAN, YAYASAN
KEGIATAN UTAMA:
JASA PENDIDIKAN LANJUTAN TINGKAT PERTAMA
T. IMAM BONJOL NO. 16A, JL
KEC. PADANG HILIR
0621.23981

http://www.bps.go.id

SMP F. TANDEAN
KEGIATAN UTAMA:
JASA PENDIDIKAN LANJUTAN TINGKAT PERTAMA
DR SUTOMO NO.28 LK2, JL
KEC. PADANG HILIR, 20632
0621.21583

SMP GUPPI
KEGIATAN UTAMA:
JASA PENDIDIKAN LANJUTAN TINGKAT PERTAMA
DEBLOT SUNDORO NO. 64B LK. 7, JL
KEC. PADANG HILIR, 20634

SMP INTI NUSANTARA
KEGIATAN UTAMA:
JASA PENDIDIKAN LANJUTAN TINGKAT PERTAMA
DR SUTOMO LK.2, JL
KEC. PADANG HILIR, 20632
0621.21921

SMP KATOLIK CINTA KASIH
KEGIATAN UTAMA:
JASA PENDIDIKAN LANJUTAN TINGKAT PERTAMA
PUSARA PEJUANG NO. 5 LK. 2, JL
KEC. PADANG HILIR, 20633
0621.22854

SMP METHODIST I
KEGIATAN UTAMA:
JASA PENDIDIKAN LANJUTAN TINGKAT PERTAMA
GEREJA NO.9-11 LK.2, JL
KEC. PADANG HILIR, 20632
0621.23121

SMP OSTROM METHODIST
KEGIATAN UTAMA:
JASA PENDIDIKAN LANJUTAN TINGKAT PERTAMA
GEREJA NO.7 LK.2, JL
KEC. PADANG HILIR, 20632
0621.21402

SMP SURYA NUSANTARA
KEGIATAN UTAMA:
JASA PENDIDIKAN LANJUTAN TINGKAT PERTAMA
HM. YAMIN, JL
KEC. RAMBUTAN, 20614

SMP SWASTA DIPONEGORO
KEGIATAN UTAMA:
JASA PENDIDIKAN LANJUTAN TINGKAT PERTAMA
KF. TANDEAN, JL
KEC. RAMBUTAN, 20612
0621.22484
0621.22484

SMP SWASTA PERGURUAN IR H JUANDA, YAYASAN
KEGIATAN UTAMA:
JASA PENDIDIKAN LANJUTAN TINGKAT PERTAMA
THAMRIN, JL
KEC. PADANG HULU

SMP SWASTA R.A KARTINI, YAYASAN
KEGIATAN UTAMA:
JASA PENDIDIKAN LANJUTAN TINGKAT PERTAMA
K.L YOS SUDARSO NO.89, JL
KEC. RAMBUTAN, 20614
0621.325650

SMP TAMAN ISLAM
KEGIATAN UTAMA:
JASA PENDIDIKAN LANJUTAN TINGKAT PERTAMA
RAO NO. 8, JL
KEC. PADANG HULU, 20626
0621.325710

SMP TAMAN SISWA
KEGIATAN UTAMA:
JASA PENDIDIKAN LANJUTAN TINGKAT PERTAMA
DEBLOT SUNDORO NO. 9 LK. 4, JL
KEC. PADANG HILIR, 20633
0621.21446

SMP TOGAMA
KEGIATAN UTAMA:
JASA PENDIDIKAN LANJUTAN TINGKAT PERTAMA
DI. PANJAITAN NO. 40, JL
KEC. PADANG HILIR, 20633

MADRASAH ALIYAH NEGERI
KEGIATAN UTAMA:
JASA PENDIDIKAN LANJUTAN TINGKAT ATAS
BAKTI LK. 3, JL
KEC. PADANG HILIR, 20632

SMA NEG 1
KEGIATAN UTAMA:
JASA PENDIDIKAN LANJUTAN TINGKAT ATAS
YOS SUDARSO, JL
KEC. RAMBUTAN, 20614

SMA NEG 3
KEGIATAN UTAMA:
JASA PENDIDIKAN LANJUTAN TINGKAT ATAS
YOS SUDARSO,JL
KEC. RAMBUTAN, 20614

SMA NEGERI 2
KEGIATAN UTAMA:
JASA PENDIDIKAN LANJUTAN TINGKAT ATAS
KOM YOS SUDARSO KM,5,JL
KEC. RAMBUTAN, 20614
0621.22223

SEKOLAH SMK N. 2 TEBING TEINGGI
KEGIATAN UTAMA:
JASA PENDIDIKAN MENENGAH KEJURUAN
GUNUNG LAUSER , JL
KEC. RAMBUTAN, 20614
0621.7001506
smk 2 tt @ yahoo.co.id

SMEA NEG 1
KEGIATAN UTAMA:
JASA PENDIDIKAN MENENGAH KEJURUAN
LETDA SUJONO ,JL
KEC. RAMBUTAN, 20612
0621.23031

SMK NEGERI 3 TEBING TINGGI
KEGIATAN UTAMA:
JASA PENDIDIKAN MENENGAH KEJURUAN
NANGKA LK. 1, JL
KEC. PADANG HILIR, 20633
0621.21713

MA RAUDHATUL ISLAMIYAH (RIS)
KEGIATAN UTAMA:
JASA PENDIDIKAN TINGKAT MADRASAH ALIYAH
DS.PEKALONGAN
KEC. PADANG HULU, 59181

MADRASAH ALIYAH AL WASLIYAH
KEGIATAN UTAMA:
JASA PENDIDIKAN MADRASAH ALIYAH
KRAJAN I DS BENER
KEC. PADANG HILIR, 50775
0298.313634

MADRASAH ALIYAH PERCONTOHAN
KEGIATAN UTAMA:
PENDIDIKAN MENENGAH ATAS
MADRASAH,JL
KEC. PADANG HILIR, 78761

MAS BABUL SRYAD
KEGIATAN UTAMA:
JASA PENDIDIKAN TINGKAT MENENGAH ATAS
SIMP.4 DSN.VII M.LAMA, JL
KEC. RAMBUTAN, 21254
0623.51168

MAS BUSTANUL ULUM GUPPI
KEGIATAN UTAMA:
JASA PENDIDKAN SEKOLAH MENENGAH ATAS
KR. GADING, JL
KEC. PADANG HILIR, 20851

PENDIDIKAN TAMAN SISWA, YAYASAN
KEGIATAN UTAMA:
JASA PENDIDIKAN LANJUTAN TINGKAT ATAS
KH. DEWANTARA , JL
KEC. PADANG HILIR, 22763
0636.421680

SMA F. TANDEAN
KEGIATAN UTAMA:
JASA PENDIDIKAN TINGKAT MENENGAH ATAS
BEDAHULU NO.2,JL
KEC. PADANG HILIR, 82114

SMA INTI NUSANTARA
KEGIATAN UTAMA:
JASA PENDIDIKAN SEKOLAH MENENGAH ATAS
SWASTA
WUKIR NO7, JL
KEC. PADANG HILIR, 65374

SMA IR. H. DJUANDA, YAYASAN
KEGIATAN UTAMA:
JASA PENDIDIKAN TINGKAT MENENGAH ATAS
KAWAT VII NO 105, JL
KEC. PADANG HULU

SMA KATOLIK CINTA KASIH
KEGIATAN UTAMA:
JASA PENDIDIKAN TINGKAT MENENGAH ATAS
MT. HARYONO RING ROAD,JL
KEC. PADANG HILIR, 76126
0542.874470

SMA NAMORAYA
KEGIATAN UTAMA:
JASA PENDIDIKAN TINGKAT MENENGAH ATAS
LATSITARDA, JL
KEC. PADANG HILIR
0402.24160

SMA OSTROM METHODIST
KEGIATAN UTAMA:
JASA PENDIDIKAN LANJUTAN TINGKAT ATAS
LD. KEKAH
KEC. PADANG HILIR, 83552

SMA SURYA NUSANTARA
KEGIATAN UTAMA:
SWASTA MENENGAH ATAS
AKASIA NO. 16,JL
KEC. RAMBUTAN, 80235
0361.232536

SMA SWASTA PERGURUAN IR. H. JUANDA, YAYASAN
KEGIATAN UTAMA:
JASA PENDIDIKAN MENENGAH ATAS
SAM RATULANGI NO. 84
KEC. PADANG HULU, 90125

SMA SWASTA R.A KARTINI, YAYASAN
KEGIATAN UTAMA:
JASA PENDIDIKAN TINGKAT MENENGAH ATAS
ASRAMA KODIM 0304 AGAM, JL
KEC. RAMBUTAN, 26137
0752.625937

http://www.bps.go.id

SMA TAMAN SISWA
KEGIATAN UTAMA:
MENYELENGGARAKAN PENDIDIKAN SWASTA TINGKAT SMA
KH MARZUKI 388 PORONG, JL
KEC. PADANG HILIR, 67274
0343.842774

SMA TOGAMA
KEGIATAN UTAMA:
KEGIATAN BELAJAR MENGAJAR SEKOLAH TINGKAT ATAS
TAMTAMA WELERI ,JL
KEC. PADANG HILIR, 51355
0294.641246

SMU SWASTA DIPONEGORO
KEGIATAN UTAMA:
JASA PENDIDIKAN MENENGAH ATAS SWASTA
MADONG LUBIS LK I, JL
KEC. RAMBUTAN, 21223

PENDIDIKAN BABULIRSYAD, YAYASAN
KEGIATAN UTAMA:
JASA PENDIDIKAN TINGKAT MENENGAH ATAS
MERAK, JL
KEC. RAMBUTAN, 20612
0621.325949

PENDIDIKAN DIPONEGORO, YAYASAN
KEGIATAN UTAMA:
JASA PENDIDIKAN SLTP, SMA, SMK SWASTA
KF. TANDEAN, JL
KEC. RAMBUTAN, 20612
0621.22484
0621.22484

SEKOLAH MENENGAH KEJURUAN YPD HM SALEH, YAYASAN
KEGIATAN UTAMA:
BELAJAR MENGAJAR TINGKAT ATAS KEJURUAN
YOS SUDARSO, JL
KEC. RAMBUTAN, 20614

SMEA SURYA NUSANTARA
KEGIATAN UTAMA:
JASA PENDIDIKAN TINGKAT MENENGAH KEJURUAN
HM. YAMIN, JL
KEC. RAMBUTAN, 20614

SMEA TAMAN SISWA
KEGIATAN UTAMA:
JASA PENDIDIKAN MENENGAH ATAS
DEBLOT SUNDORO NO. 9 LK. 4, JL
KEC. PADANG HILIR, 20633
0621.21446

SMK BUDI NASIONAL, YAYASAN
KEGIATAN UTAMA:
JASA PENDIDIKAN MENENGAH ATAS
LAMA NO.18, JL
KEC. RAMBUTAN, 20616

SMK PGRI, YAYASAN
KEGIATAN UTAMA:
JASA PENDIDIKAN TINGKAT MENENGAH KEJURUAN
LETDA SUJONO, JL
KEC. RAMBUTAN, 20612
0621.23031

SMK SURYA NUSANTARA, YAYASAN
KEGIATAN UTAMA:
JASA PENDIDIKAN TINGKAT MENENGAH KEJURUAN
HM. YAMIN, JL
KEC. RAMBUTAN, 20614

SMK TELADAN, YAYASAN
KEGIATAN UTAMA:
JASA PENDIDIKAN LANJUTAN TINGKAT ATAS
THAMRIN DI BELAKANG SLTPN 3, JL
KEC. PADANG HULU
0621.23838

SMK YPD. H M SALEH, YAYASAN
KEGIATAN UTAMA:
BELAJAR MENGAJAR TINGKAT ATAS KEJURUAN
YOS SUDARSO, JL
KEC. RAMBUTAN, 20614
0621.327941

SMKB SWASTA DIPONEGORO
KEGIATAN UTAMA:
JASA PENDIDIKAN MENENGAH KEJURUAN
KF. TANDEAN, JL
KEC. RAMBUTAN, 20612
0621.22484
0621.22484

SMKT SWASTA DIPONEGORO, YAYASAN
KEGIATAN UTAMA:
JASA PENDIDIKAN STM
KF. TANDEAN, JL
KEC. RAMBUTAN, 20612
0621.22484
0621.22484

STM SURYA NUSANTARA
KEGIATAN UTAMA:
JASA PENDIDIKAN TINGKAT MENENGAH KEJURUAN
HM. YAMIN, JL
KEC. RAMBUTAN, 20614
0621.2235632741

STM TAMAN SISWA, YAYASAN
KEGIATAN UTAMA:
JASA PENDIDIKAN MENENGAH ATAS
DEBLOT SUNDORO NO. 9 LK. 4, JL
KEC. PADANG HILIR, 20633

KOTA MEDAN

MADRASAH TSANAWIYAH NEG 2
KEGIATAN UTAMA:
JASA PENDIDIKAN LANJUTAN TINGKAT PERTAMA KEAGAMAAN
WASONO 3, JL
KEC. MEDAN TIMUR, 20234

SLTP N. 24
KEGIATAN UTAMA:
JASA PENDIDIKAN LANJUTAN TINGKAT PERTAMA
PENDIDIKAN, JL
KEC. MEDAN DELI, 20241

SLTP N. NO. 41 MEDAN
KEGIATAN UTAMA:
JASA PENDIDIKAN LANJUTAN TINGKAT PERTAMA
BUNGA NCOLE NO. 129 LK I, JL
KEC. MEDAN TUNTUNGAN, 20136

SLTP NEGERI 2, YAYASAN
KEGIATAN UTAMA:
JASA PENDIDIKAN LANJUTAN TINGKAT PERTAMA
BUDI KEMENAGAN LK XXII,JL
KEC. MEDAN BARAT, 20116

SLTP NEGERI 39 MEDAN
KEGIATAN UTAMA:
JASA PENDIDIKAN LANJUTAN TINGKAT PERTAMA
YOUNG PANAH HIJAU LING.V, JL
KEC. MEDAN MARELAN, 20254

SLTP NEGRI 30 MEDAN
KEGIATAN UTAMA:
JASA PENDIDIKAN LANJUTAN TINGKAT PERTAMA
B RAYA, JL
KEC. MEDAN SELAYANG, 20133
0618.215450

SLTPN X
KEGIATAN UTAMA:
JASA PENDIDIKAN LANJUTAN TINGKAT PERTAMA
JAMIN GINTING COMP.PAMEN KM 4.5, JL
KEC. MEDAN BARU, 20155

SMP N 07
KEGIATAN UTAMA:
JASA PENDIDIKAN LANJUTAN TINGKAT PERTAMA
H ADAM MALIK, JL
KEC. MEDAN BARAT, 20114

SMP N 3
KEGIATAN UTAMA:
JASA PENDIDIKAN LANJUTAN TINGKAT PERTAMA
PELAJAR NO 69, JL
KEC. MEDAN KOTA, 20217

SMP N 4
KEGIATAN UTAMA:
JASA PENDIDIKAN LANJUTAN TINGKAT PERTAMA
JATRI III NO 118, JL
KEC. MEDAN KOTA, 20217

SMP N. 25 MEDAN
KEGIATAN UTAMA:
JASA PENDIDIKAN LANJUTAN TINGKAT PERTAMA
RAWI II LINK. 6, JL
KEC. MEDAN LABUHAN, 20259

SMP NEG 15 MEDAN
KEGIATAN UTAMA:
JASA PENDIDIKAN LANJUTAN TINGKAT PERTAMA
MNAWI HARAHAP GG BERSAMA, JL
KEC. MEDAN AMPLAS

SMP NEG 44
KEGIATAN UTAMA:
JASA PENDIDIKAN LANJUTAN TINGKAT PERTAMA
KHADIR BLOK A NO 3 NELAYAN INDAH, JL
KEC. MEDAN LABUHAN, 20251

SMP NEG 9 MEDAN
KEGIATAN UTAMA:
JASA PENDIDIKAN LANJUTAN TINGKAT PERTAMA
TB SIMATUPANG NO 118 MEDAN, JL
KEC. MEDAN SUNGGAL, 20128

SMP NEG. 5 MEDAN DESA BESAR
KEGIATAN UTAMA:
JASA PENDIDIKAN LANJUTAN TINGKAT PERTAMA
STASIUN, JL
KEC. MEDAN LABUHAN, 20251

SMP NEGERI 14
KEGIATAN UTAMA:
JASA PENDIDIKAN LANJUTAN TINGKAT PERTAMA
PANDAN NO. 4, JL
KEC. MEDAN TIMUR, 20231

SMP NEGERI 2 MEDAN
KEGIATAN UTAMA:
JASA PENDIDIKAN LANJUTAN TINGKAT PERTAMA
BRIGJEN KATAMSO, JL
KEC. MEDAN MAIMUN, 20158
0617.867928

SMP NEGERI 20 -ASNAH SPD-
KEGIATAN UTAMA:
JASA PENDIDIKAN LANJUTAN TINGKAT PERTAMA
KPT R. BADIN LK. 12, JL
KEC. MEDAN MARELAN, 20256

http://www.bps.go.id

SMP NEGERI 26 MEDAN
KEGIATAN UTAMA:
JASA PENDIDIKAN LANJUTAN TINGKAT PERTAMA
BLOK 7 KK XIX, JL
KEC. MEDAN KOTA BELAWAN

SMP NEGERI 29
KEGIATAN UTAMA:
JASA PENDIDIKAN LANJUTAN TINGKAT PERTAMA
BENTENG HULU, JL
KEC. MEDAN TEMBUNG, 20225
0617.382740

SMP NEGERI 31 MEDAN
KEGIATAN UTAMA:
JASA PENDIDIKAN LANJUTAN TINGKAT PERTAMA
BUNGA MALEM IV , LK2, JL
KEC. MEDAN TUNTUNGAN, 20137

SMP NEGERI 33 MEDAN -HASANUDDIN PARINDURI-
KEGIATAN UTAMA:
JASA PENDIDIKAN LANJUTAN TINGKAT PERTAMA
PLATINA IV LK. X, JL
KEC. MEDAN DELI, 20244

SMP NEGERI 34 MEDAN
KEGIATAN UTAMA:
JASA PENDIDIKAN LANJUTAN TINGKAT PERTAMA
BRIGJEND ZEIN HAMID GG. PERBATASAN, JL
KEC. MEDAN MAIMUN, 20151

SMP NEGERI 37 MEDAN
KEGIATAN UTAMA:
JASA PENDIDIKAN LANJUTAN TINGKAT PERTAMA
TIMOR 36 MEDAN, JL
KEC. MEDAN TIMUR, 20235

SMP NEGERI 38 - NUR HALIMAH SIBUEA MPD.-
KEGIATAN UTAMA:
JASA PENDIDIKAN LANJUTAN TINGKAT PERTAMA
MARELAN 7 NO. 99, JL
KEC. MEDAN MARELAN

SMP NEGERI 42 MEDAN -DRA. SUSIANTI-
KEGIATAN UTAMA:
JASA PENDIDIKAN LANJUTAN TINGKAT PERTAMA
PLATINA III LK. XIII, JL
KEC. MEDAN DELI, 20244
0616.853873

SMP NEGERI 8 MEDAN
KEGIATAN UTAMA:
JASA PENDIDIKAN LANJUTAN TINGKAT PERTAMA
TURI NO. 96, JL
KEC. MEDAN KOTA, 20218
0617.864974

SMP NEGERI I
KEGIATAN UTAMA:
JASA PENDIDIKAN LANJUTAN TINGKAT PERTAMA
BUNGA RAYA II , JL
KEC. MEDAN SELAYANG

SMP NEGERI NEGERI 32 MEDAN - ZULKIFLI SPD-
KEGIATAN UTAMA:
JASA PENDIDIKAN LANJUTAN TINGKAT PERTAMA
PSR 2 BARAT LK 16, JL
KEC. MEDAN MARELAN, 20256
0168.53426

SMP NEGERI XII
KEGIATAN UTAMA:
JASA PENDIDIKAN LANJUTAN TINGKAT PERTAMA
THAMRIN 52, JL
KEC. MEDAN KOTA, 20212
0614.573041

SMP NEGRI 43 MEDAN
KEGIATAN UTAMA:
JASA PENDIDIKAN LANJUTAN TINGKAT PERTAMA
PERUNGGU KOTA BANGUN, JL
KEC. MEDAN DELI, 20243
0616.857076

SMP NEGRI 45
KEGIATAN UTAMA:
JASA PENDIDIKAN LANJUTAN TINGKAT PERTAMA
RAYA GRIYA MARTUBUNG , JL
KEC. MEDAN LABUHAN

SMP NEGRI NO 16
KEGIATAN UTAMA:
JASA PENDIDIKAN LANJUTAN TINGKAT PERTAMA
KARYA II NO 16, JL
KEC. MEDAN BARAT, 20117
0616.614792

SMP PGRI 12 -DR S. HASBI-, YAYASAN
KEGIATAN UTAMA:
JASA PENDIDIKAN LANJUTAN TINGKAT PERTAMA
KPT R. BADIN LK. 12, JL
KEC. MEDAN MARELAN

SMP.NEGERI 19
KEGIATAN UTAMA:
JASA PENDIDIKAN LANJUTAN TINGKAT PERTAMA
AGENDA NO 34, JL
KEC. MEDAN PETISAH, 20118
0614.526348

SMPN 17
KEGIATAN UTAMA:
JASA PENDIDIKAN LANJUTAN TINGKAT PERTAMA
KAPTEN M JAMIL LUBIS NO 108, JL
KEC. MEDAN TEMBUNG, 20223
0617.348955

SMPN 18
KEGIATAN UTAMA:
JASA PENDIDIKAN LANJUTAN TINGKAT PERTAMA
KEMUNING PERUMNAS HELVETIA, JL
KEC. MEDAN HELVETIA, 20124
0618.450515

SMPN 28 -DRS.MONANG SRG MPD-
KEGIATAN UTAMA:
JASA PENDIDIKAN LANJUTAN TINGKAT PERTAMA
KARYA BERSAMA, JL
KEC. MEDAN JOHOR, 20143

SMPN 6
KEGIATAN UTAMA:
JASA PENDIDIKAN LANJUTAN TINGKAT PERTAMA
BAHAGIA, JL
KEC. MEDAN KOTA, 20217

MADRASAH SAMUDRA INDONESIA, YAYASAN
KEGIATAN UTAMA:
JASA PENDIDIKAN LANJUTAN TINGKAT PERTAMA
KEAGAMAAN
BUDI PENGABDIAN NO 3 LK XXIII, JL
KEC. MEDAN BARAT, 20116
0616.631369

MADRASAH SANAWIYAH ISLAM AZIZI
KEGIATAN UTAMA:
JASA PENDIDIKAN LANJUTAN TINGKAT PERTAMA
KEAGAMAAN
KESATRIA NO 70,JL
KEC. MEDAN PERJUANGAN, 20233

MADRASAH TSANAWIYAH
KEGIATAN UTAMA:
JASA PENDIDIKAN LANJUTAN TINGKAT PERTAMA
KEAGAMAAN
BERSAMA NO. 21, JL
KEC. MEDAN TEMBUNG, 20223

MADRASAH TSANAWIYAH ALWASLIYAH , YAYASAN
KEGIATAN UTAMA:
JASA PENDIDIKAN LANJUTAN TINGKAT PERTAMA
KEAGAMAAN
D SINGKARAK GG MADRASAH 45, JL
KEC. MEDAN BARAT, 20117
0616.624654

MADRASAH TSANAWIYAH ALWASLIYAH, YAYASAN
KEGIATAN UTAMA:
JASA PENDIDIKAN LANJUTAN TINGKAT PERTAMA
KEAGAMAAN
GARU II A 93, JL
KEC. MEDAN AMPLAS, 20147
0617.8666704

MADRASAH TSANAWIYAH ALWASLIYAH, YAYASAN, YAYASAN
KEGIATAN UTAMA:
JASA PENDIDIKAN LANJUTAN TINGKAT PERTAMA
KEAGAMAAN
MENTENG VII NO. 82 A LK 4, JL
KEC. MEDAN DENAI, 20228

MADRASAH TSANAWIYAH BABUL ULUM, YAYASAN
KEGIATAN UTAMA:
JASA PENDIDIKAN LANJUTAN TINGKAT PERTAMA
KEAGAMAAN
MESJID P. RAMBE MARTUBUNG, JL
KEC. MEDAN LABUHAN, 20251

MADRASAH TSANAWIYAH MIFTAHUSSALAM, YAYASAN
KEGIATAN UTAMA:
JASA PENDIDIKAN LANJUTAN TINGKAT PERTAMA
KEAGAMAAN
DARUSSALAM NO. 26 ABC, JL
KEC. MEDAN PETISAH, 20119

MADRASAH TSANAWIYAH -TPI-, YAYASAN
KEGIATAN UTAMA:
JASA PENDIDIKAN LANJUTAN TINGKAT PERTAMA
KEAGAMAAN
SM RAJA NO. 5, JL
KEC. MEDAN AMPLAS, 20147
0617.864203

MADRASAH,TSANAWIYAH, YAYASAN
KEGIATAN UTAMA:
JASA PENDIDIKAN LANJUTAN TINGKAT PERTAMA
KEAGAMAAN
CENDRAWASI NO 13, JL
KEC. MEDAN SUNGGAL, 20122

MTS ABDUL QADIR, YAYASAN
KEGIATAN UTAMA:
JASA PENDIDIKAN LANJUTAN TINGKAT PERTAMA
KEAGAMAAN
TITI PAPAN NO.54, JL
KEC. MEDAN SUNGGAL, 20121
0614.529818

http://www.bps.go.id

MTS AL MAHRUS
KEGIATAN UTAMA:
JASA PENDIDIKAN LANJUTAN TINGKAT PERTAMA
KEAGAMAAN
BENTENG, JL
KEC. MEDAN DELI, 20241

MTS AL RIDHO, YAYASAN
KEGIATAN UTAMA:
JASA PENDIDIKAN LANJUTAN TINGKAT PERTAMA
KEAGAMAAN
KARET RAYA NO 68 AA, JL
KEC. MEDAN TUNTUNGAN, 20141

MTS AL ULUM, YAYASAN
KEGIATAN UTAMA:
JASA PENDIDIKAN LANJUTAN TINGKAT PERTAMA
KEAGAMAAN
AMALIUN GG JOHAR NO 9, JL
KEC. MEDAN AREA, 20215

MTS AL WASLIYAH P. RAMBE, YAYASAN
KEGIATAN UTAMA:
JASA PENDIDIKAN LANJUTAN TINGKAT PERTAMA
KEAGAMAAN
GANG ISTIQOMAH LING. VI, JL
KEC. MEDAN LABUHAN, 20251

MTS AL-JIHAD
KEGIATAN UTAMA:
JASA PENDIDIKAN LANJUTAN TINGKAT PERTAMA
KEAGAMAAN
BHAYANGKARA GG. MESJID NO. 35 B, JL
KEC. MEDAN TEMBUNG, 20221

MTS ALWASHLIYAH, YAYASAN
KEGIATAN UTAMA:
JASA PENDIDIKAN LANJUTAN TINGKAT PERTAMA
KEAGAMAAN
KL. YOS SUDARSO NO 1, JL
KEC. MEDAN DELI, 20241

MTS AL-WASLIYAH , YAYASAN
KEGIATAN UTAMA:
JASA PENDIDIKAN LANJUTAN TINGKAT PERTAMA
KEAGAMAAN
ISLAMIYAH NO. 82, JL
KEC. MEDAN AREA, 20215

MTS AL-WASLIYAH, YAYASAN
KEGIATAN UTAMA:
JASA PENDIDIKAN LANJUTAN TINGKAT PERTAMA
KEAGAMAAN
TB. SIMATUPANG, JL
KEC. MEDAN SUNGGAL, 20127

MTS ALYAM, YAYASAN
KEGIATAN UTAMA:
JASA PENDIDIKAN LANJUTAN TINGKAT PERTAMA
KEAGAMAAN
SM RAJA COM. UISU, JL
KEC. MEDAN KOTA, 20217

MTS AMAL SALEH
KEGIATAN UTAMA:
JASA PENDIDIKAN LANJUTAN TINGKAT PERTAMA
KEAGAMAAN
SAWIT I , JL
KEC. MEDAN TUNTUNGAN, 20141

MTS AMIR HAMZAH, YAYASAN
KEGIATAN UTAMA:
JASA PENDIDIKAN LANJUTAN TINGKAT PERTAMA
KEAGAMAAN
MERANTI NO 1 MEDAN, JL
KEC. MEDAN PETISAH

MTS ASUHAN JAYA, YAYASAN
KEGIATAN UTAMA:
JASA PENDIDIKAN LANJUTAN TINGKAT PERTAMA
KEAGAMAAN
KAYU PUTIH , JL
KEC. MEDAN DELI, 20241

MTS ASWALIYAH GD JOHOR, YAYASAN
KEGIATAN UTAMA:
JASA PENDIDIKAN LANJUTAN TINGKAT PERTAMA
KEAGAMAAN
WARYA JAYA NO 267, JL
KEC. MEDAN JOHOR, 20144
0617.852412

MTS BABUL ULUM, YAYASAN
KEGIATAN UTAMA:
JASA PENDIDIKAN LANJUTAN TINGKAT PERTAMA
KEAGAMAAN
MESJID PAJAK RAMBE, JL
KEC. MEDAN LABUHAN, 20251

MTS GUPPI
KEGIATAN UTAMA:
JASA PENDIDIKAN LANJUTAN TINGKAT PERTAMA
KEAGAMAAN
BARU NO. 46, JL
KEC. MEDAN TEMBUNG, 20225

MTS INSAN CITA, YAYASAN
KEGIATAN UTAMA:
JASA PENDIDIKAN LANJUTAN TINGKAT PERTAMA
KEAGAMAAN
ALPALAH NO.6, JL
KEC. MEDAN TIMUR, 20238

MTS IRA, YAYASAN
KEGIATAN UTAMA:
JASA PENDIDIKAN LANJUTAN TINGKAT PERTAMA
KEAGAMAAN
PERTIWI NO. 111, JL
KEC. MEDAN TEMBUNG

MTS MAMIYAI DRS. HUSIN RANGKUTI SH, YAYASAN
KEGIATAN UTAMA:
JASA PENDIDIKAN LANJUTAN TINGKAT PERTAMA
KEAGAMAAN
BROMO NO.25, JL
KEC. MEDAN AREA, 20216

MTS MIFTAHUSSALAM, YAYASAN
KEGIATAN UTAMA:
JASA PENDIDIKAN LANJUTAN TINGKAT PERTAMA
KEAGAMAAN
DARUSSALAM NO 20 ABC, JL
KEC. MEDAN PETISAH, 20118

MTS NURUL HUDA, YAYASAN
KEGIATAN UTAMA:
JASA PENDIDIKAN LANJUTAN TINGKAT PERTAMA
KEAGAMAAN
JAMIN GINTING KM 8, JL
KEC. MEDAN JOHOR, 20142

MTS NURUL ISLAM INDONESIA - MARDA ZULAINA SPD-
KEGIATAN UTAMA:
JASA PENDIDIKAN LANJUTAN TINGKAT PERTAMA
KEAGAMAAN
MEGAWATI NO.20 B, JL
KEC. MEDAN AREA, 20217

MTS PERGURUAN ISLAMIYAH GUPPI, YAYASAN
KEGIATAN UTAMA:
JASA PENDIDIKAN LANJUTAN TINGKAT PERTAMA
KEAGAMAAN
SELAMAT PULAU NO 39, JL
KEC. MEDAN AMPLAS

MTS PESANTREN RAUDATUL HASANAH, YAYASAN
KEGIATAN UTAMA:
JASA PENDIDIKAN LANJUTAN TINGKAT PERTAMA
KEAGAMAAN
PAYA BUNDUNG,JL
KEC. MEDAN TUNTUNGAN

MTS TELADAN
KEGIATAN UTAMA:
JASA PENDIDIKAN LANJUTAN TINGKAT PERTAMA
KEAGAMAAN
NEGARA NO. 97, JL
KEC. MEDAN TEMBUNG, 20224

MTS TUT WURI HANDAYANI, YAYASAN
KEGIATAN UTAMA:
JASA PENDIDIKAN LANJUTAN TINGKAT PERTAMA
KEAGAMAAN
MANGAAN GG PELAJAR NO 52, JL
KEC. MEDAN DELI, 20242

MTS. BUDI AGUNG -SULAIMAN S.AG-, YAYASAN
KEGIATAN UTAMA:
JASA PENDIDIKAN LANJUTAN TINGKAT PERTAMA
KEAGAMAAN
PLATINA RAYA, JL
KEC. MEDAN MARELAN, 20256

MTS. FASTABIQUL KHAIROT -RABAIH SYAFRIZA S.PD-, YAYASAN
KEGIATAN UTAMA:
JASA PENDIDIKAN LANJUTAN TINGKAT PERTAMA
KEAGAMAAN
BARU LK. 15, JL
KEC. MEDAN MARELAN

PESANTREN AZIDIN
KEGIATAN UTAMA:
JASA PENDIDIKAN LANJUTAN TINGKAT PERTAMA
KEAGAMAAN
P DENAI NO. 28 B, JL
KEC. MEDAN DENAI, 20227

PESANTREN TADIB ASSYAKIRIN, YAYASAN
KEGIATAN UTAMA:
JASA PENDIDIKAN LANJUTAN TINGKAT PERTAMA
KEAGAMAAN
BRIGJEND HAMID KM 7.5, JL
KEC. MEDAN JOHOR, 20146
0617.867215

PESANTREN USMAN SYARIF
KEGIATAN UTAMA:
JASA PENDIDIKAN LANJUTAN TINGKAT PERTAMA
KEAGAMAAN
KARYA BARU 7, JL
KEC. MEDAN SUNGGAL, 20122

SEKOLAH ADVENT -DRS. PENERANGAN GINTING-, YAYASAN
KEGIATAN UTAMA:
JASA PENDIDIKAN LANJUTAN TINGKAT PERTAMA
DR MANSYUR GG BERKAT NO. 9, JL
KEC. MEDAN SELAYANG, 20131
0618.283806

SEKOLAH AL AZHAR SMP
KEGIATAN UTAMA:
JASA PENDIDIKAN LANJUTAN TINGKAT PERTAMA
BALM , JL
KEC. MEDAN SUNGGAL, 20122

SEKOLAH ASUHAN, YAYASAN
KEGIATAN UTAMA:
JASA PENDIDIKAN LANJUTAN TINGKAT PERTAMA
ALPALA VII NO.62, JL
KEC. MEDAN DELI, 20241

SEKOLAH ASUHAN, YAYASAN
KEGIATAN UTAMA:
JASA PENDIDIKAN LANJUTAN TINGKAT PERTAMA
ALPAKA VII NO.62, JL
KEC. MEDAN DELI, 20241

http://www.bps.go.id

SEKOLAH DARMA PALA SMP , YAYASAN
KEGIATAN UTAMA:
JASA PENDIDIKAN LANJUTAN TINGKAT PERTAMA
ABADI UJUNG LK 20, JL
KEC. MEDAN SUNGGAL, 20122

SEKOLAH METHODIST
KEGIATAN UTAMA:
JASA PENDIDIKAN LANJUTAN TINGKAT PERTAMA
YOS SUDARSO LK 02 NO.166A, JL
KEC. MEDAN BARAT, 20115
0616.616635

SLTP ADHYAKSA FIRMAN, YAYASAN
KEGIATAN UTAMA:
JASA PENDIDIKAN LANJUTAN TINGKAT PERTAMA
HM SAID 23, JL
KEC. MEDAN TIMUR, 20235

SLTP AL FALAH
KEGIATAN UTAMA:
JASA PENDIDIKAN LANJUTAN TINGKAT PERTAMA
IR.H.JUANDA BARU GG. ALFALAH NO. 56, JL
KEC. MEDAN MAIMUN

SLTP AL-HIDAYAH
KEGIATAN UTAMA:
JASA PENDIDIKAN LANJUTAN TINGKAT PERTAMA
LETDA SUJONO GG. PERGURUAN NO. 4, JL
KEC. MEDAN TEMBUNG, 20223

SLTP AL-HIDAYAH
KEGIATAN UTAMA:
JASA PENDIDIKAN LANJUTAN TINGKAT PERTAMA
GG. PERGURUAN NO. 4, JL
KEC. MEDAN TEMBUNG, 20223

SLTP AL-HILAL, YAYASAN
KEGIATAN UTAMA:
JASA PENDIDIKAN LANJUTAN TINGKAT PERTAMA
BUBU GG.SUBUR NO.10, JL
KEC. MEDAN TEMBUNG, 20222

SLTP ALWASLIYAH 31, YAYASAN
KEGIATAN UTAMA:
JASA PENDIDIKAN LANJUTAN TINGKAT PERTAMA
PLATINA I, JL
KEC. MEDAN DELI, 20244

SLTP ALWASLIYAH, YAYASAN
KEGIATAN UTAMA:
JASA PENDIDIKAN LANJUTAN TINGKAT PERTAMA
PASAR V G PENDIDIKAN P BARIS II, JL
KEC. MEDAN SUNGGAL

SLTP BAKTI, YAYASAN
KEGIATAN UTAMA:
JASA PENDIDIKAN LANJUTAN TINGKAT PERTAMA
PERJUANGAN NO. 7, JL
KEC. MEDAN TIMUR, 20239

SLTP BHINNEKA TUNGGAL IKA , YAYASAN
KEGIATAN UTAMA:
JASA PENDIDIKAN LANJUTAN TINGKAT PERTAMA
ABADI GG BUDI NO.22, JL
KEC. MEDAN SUNGGAL

SLTP BINA KARYA, YAYASAN
KEGIATAN UTAMA:
JASA PENDIDIKAN LANJUTAN TINGKAT PERTAMA
PELAJAR NO. 1, JL
KEC. MEDAN TIMUR, 20239

SLTP DIANA, YAYASAN
KEGIATAN UTAMA:
JASA PENDIDIKAN LANJUTAN TINGKAT PERTAMA
AR HAKIM GG PENDIDIKAN NO.13, JL
KEC. MEDAN AREA, 20217

SLTP ERIA, YAYASAN
KEGIATAN UTAMA:
JASA PENDIDIKAN LANJUTAN TINGKAT PERTAMA
SM RAJA, JL
KEC. MEDAN KOTA, 20217
0617.996240

SLTP GKPI, YAYASAN
KEGIATAN UTAMA:
JASA PENDIDIKAN LANJUTAN TINGKAT PERTAMA
LETJEND DJAMIN GINTING NO. - GG. PAMEN, JL
KEC. MEDAN BARU, 20155

SLTP HOSANA, YAYASAN
KEGIATAN UTAMA:
JASA PENDIDIKAN LANJUTAN TINGKAT PERTAMA
METAL NO 7, JL
KEC. MEDAN DELI, 20241

SLTP HUSNI THAMRIN, YAYASAN
KEGIATAN UTAMA:
JASA PENDIDIKAN LANJUTAN TINGKAT PERTAMA
GALANG NO 1, JL
KEC. MEDAN PERJUANGAN, 20232

SLTP ISLAM AL-ULUM TERPADU, YAYASAN
KEGIATAN UTAMA:
JASA PENDIDIKAN LANJUTAN TINGKAT PERTAMA
TUASAN NO. 35 A, JL
KEC. MEDAN TEMBUNG, 20222

SLTP ISLAMIYAH GUPPI (RAPLUS), YAYASAN
KEGIATAN UTAMA:
JASA PENDIDIKAN LANJUTAN TINGKAT PERTAMA
SELAMAT PULAU NO 39,JL
KEC. MEDAN AMPLAS

SLTP KARTINI, YAYASAN
KEGIATAN UTAMA:
JASA PENDIDIKAN LANJUTAN TINGKAT PERTAMA
AMALIUN NO. 157, JL
KEC. MEDAN AREA

SLTP KARYA BAKTI / H ABDUL KHOLIK MATONDANG, YAYASAN
KEGIATAN UTAMA:
JASA PENDIDIKAN LANJUTAN TINGKAT PERTAMA
KARYA LK II ,JL
KEC. MEDAN BARAT, 20117
0616.610993

SLTP KR SARI, YAYASAN
KEGIATAN UTAMA:
JASA PENDIDIKAN LANJUTAN TINGKAT PERTAMA
MAWAR NO.9, JL
KEC. MEDAN POLONIA, 20157
0617.896121

SLTP MAYJEN SUTOYO, YAYASAN
KEGIATAN UTAMA:
JASA PENDIDIKAN LANJUTAN TINGKAT PERTAMA
BANGAU NO 2, JL
KEC. MEDAN SUNGGAL, 20122

SLTP METHODIS, YAYASAN
KEGIATAN UTAMA:
JASA PENDIDIKAN LANJUTAN TINGKAT PERTAMA
TADUAN NO.114, JL
KEC. MEDAN TEMBUNG, 20222

SLTP MUHAMMADIYAH DURIAN, YAYASAN
KEGIATAN UTAMA:
JASA PENDIDIKAN LANJUTAN TINGKAT PERTAMA
KARANTINA NO.80, JL
KEC. MEDAN TIMUR, 20235
0616.622249

SLTP MUHAMMADIYAH 18, YAYASAN
KEGIATAN UTAMA:
JASA PENDIDIKAN LANJUTAN TINGKAT PERTAMA
PELITA II NO. 3/ 5, JL
KEC. MEDAN PERJUANGAN, 20236

SLTP NURANI -HJ. NORMA SOETOPO, YAYASAN
KEGIATAN UTAMA:
JASA PENDIDIKAN LANJUTAN TINGKAT PERTAMA
KAKAP NO.2, JL
KEC. MEDAN KOTA BELAWAN, 20413

SLTP OERGURUAN UTAMA
KEGIATAN UTAMA:
JASA PENDIDIKAN LANJUTAN TINGKAT PERTAMA
SULUH, JL
KEC. MEDAN TEMBUNG, 20222

SLTP PAB 15, YAYASAN
KEGIATAN UTAMA:
JASA PENDIDIKAN LANJUTAN TINGKAT PERTAMA
BEO NO. 39, JL
KEC. MEDAN SUNGGAL, 20122

SLTP PARULIAN, YAYASAN
KEGIATAN UTAMA:
JASA PENDIDIKAN LANJUTAN TINGKAT PERTAMA
STADION NO.5, JL
KEC. MEDAN KOTA, 20217

SLTP PELITA
KEGIATAN UTAMA:
JASA PENDIDIKAN LANJUTAN TINGKAT PERTAMA
BAHAGIA GG. PELITA NO. 32, JL
KEC. MEDAN BARU, 20156

SLTP PELITA KASIH, YAYASAN
KEGIATAN UTAMA:
JASA PENDIDIKAN LANJUTAN TINGKAT PERTAMA
PELITA LK. IV, JL
KEC. MEDAN DELI, 20244

SLTP PELITA, YAYASAN
KEGIATAN UTAMA:
JASA PENDIDIKAN LANJUTAN TINGKAT PERTAMA
PANCING I LK XI MABAR HILIR, JL
KEC. MEDAN DELI, 20242

SLTP PEMBANGUNAN NASIONAL, YAYASAN
KEGIATAN UTAMA:
JASA PENDIDIKAN LANJUTAN TINGKAT PERTAMA
MUSTIKA NO41 MANDALA BY PASS, JL
KEC. MEDAN TEMBUNG, 20224

SLTP PEMBANGUNAN NASIONAL, YAYASAN
KEGIATAN UTAMA:
JASA PENDIDIKAN LANJUTAN TINGKAT PERTAMA
MUSTIKA NO 41 MANDALA BY PASS, JL
KEC. MEDAN TEMBUNG, 20224

SLTP PERG. ALWASLIYAH
KEGIATAN UTAMA:
JASA PENDIDIKAN LANJUTAN TINGKAT PERTAMA
ISTIQOMAH, JL
KEC. MEDAN LABUHAN, 20251

SLTP RAKSANA, YAYASAN
KEGIATAN UTAMA:
JASA PENDIDIKAN LANJUTAN TINGKAT PERTAMA
GAJAH MADA 20, JL
KEC. MEDAN PETISAH, 20154

SLTP SILOAM, YAYASAN
KEGIATAN UTAMA:
JASA PENDIDIKAN LANJUTAN TINGKAT PERTAMA
SEHATI NO. 15 A, JL
KEC. MEDAN PERJUANGAN, 20237

http://www.bps.go.id

SLTP SINAGPORE PIAGET ACADEMY, YAYASAN
KEGIATAN UTAMA:
JASA PENDIDIKAN LANJUTAN TINGKAT PERTAMA
DR CIPTO NO 6,JL
KEC. MEDAN POLONIA, 20152
0614.550606

SLTP SUPRIADI, YAYASAN
KEGIATAN UTAMA:
JASA PENDIDIKAN LANJUTAN TINGKAT PERTAMA
TB. SIMATUPANG NO. 81, JL
KEC. MEDAN SUNGGAL, 20127

SLTP SWASTA BINA BERSAUDARA, YAYASAN
KEGIATAN UTAMA:
JASA PENDIDIKAN LANJUTAN TINGKAT PERTAMA
AH NASUTION NO. 10, JL
KEC. MEDAN JOHOR, 20146

SLTP SWASTA BUDI AGUNG -HJ MEGA WARNI B.A-, YAYASAN
KEGIATAN UTAMA:
JASA PENDIDIKAN LANJUTAN TINGKAT PERTAMA
PLATINA RAYA, JL
KEC. MEDAN MARELAN, 20255

SLTP SWASTA KARTIKA 1-2 -KARTIKA JAYA-, YAYASAN
KEGIATAN UTAMA:
JASA PENDIDIKAN LANJUTAN TINGKAT PERTAMA
GAPERTA , JL
KEC. MEDAN HELVETIA, 20124

SLTP TAMAN SISWA, YAYASAN
KEGIATAN UTAMA:
JASA PENDIDIKAN LANJUTAN TINGKAT PERTAMA
TILAK 133, JL
KEC. MEDAN AREA, 20214

SLTP TSANAWIYAH YASPI -SUCIPTO HARIBOWO-, YAYASAN
KEGIATAN UTAMA:
JASA PENDIDIKAN LANJUTAN TINGKAT PERTAMA
YOS SUDARSO LK. 8, JL
KEC. MEDAN LABUHAN, 20253
0616.940964

SLTP TUNAS GAJAH MADA, YAYASAN
KEGIATAN UTAMA:
JASA PENDIDIKAN LANJUTAN TINGKAT PERTAMA
TILAK NO 95, JL
KEC. MEDAN KOTA, 20214

SLTP UMI FATIMAH
KEGIATAN UTAMA:
JASA PENDIDIKAN LANJUTAN TINGKAT PERTAMA
TUASAN NO. 87, JL
KEC. MEDAN TEMBUNG, 20222

SLTP YP KARTA NEGARA, YAYASAN
KEGIATAN UTAMA:
JASA PENDIDIKAN LANJUTAN TINGKAT PERTAMA
B ZEIN HAMID NO. 53, JL
KEC. MEDAN JOHOR, 20146
0617.860365

SLTP YP MELATI, YAYASAN
KEGIATAN UTAMA:
JASA PENDIDIKAN LANJUTAN TINGKAT PERTAMA
SUMBAWA I NO. 223 LK. 13, JL
KEC. MEDAN MARELAN, 20255
0616.854818

SMP YOS SUDARSO , YAYASAN
KEGIATAN UTAMA:
JASA PENDIDIKAN LANJUTAN TINGKAT PERTAMA
YOS SUDARSO NO 50, JL
KEC. MEDAN BARAT, 20116
0616.630267

SMP 5 MUHAMMADIYAH, YAYASAN, YAYASAN
KEGIATAN UTAMA:
JASA PENDIDIKAN LANJUTAN TINGKAT PERTAMA
BROMO GG.AMAN NO. 38 LK 7,JL
KEC. MEDAN DENAI, 20227

SMP AISYAH WIL SUMUT, YAYASAN
KEGIATAN UTAMA:
JASA PENDIDIKAN LANJUTAN TINGKAT PERTAMA
DEMAK 3, JL
KEC. MEDAN AREA, 20214

SMP AL FALAH, YAYASAN
KEGIATAN UTAMA:
JASA PENDIDIKAN LANJUTAN TINGKAT PERTAMA
BAHAGIA GG. AL FALAH, JL
KEC. MEDAN MAIMUN

SMP AL ULUM, YAYASAN
KEGIATAN UTAMA:
JASA PENDIDIKAN LANJUTAN TINGKAT PERTAMA
AMALIUN GG JOHAR NO 9, JL
KEC. MEDAN AREA, 20215

SMP AL WASHLIYAH 8 -NN-, YAYASAN
KEGIATAN UTAMA:
JASA PENDIDIKAN LANJUTAN TINGKAT PERTAMA
SM RAJA KM 5,5, JL
KEC. MEDAN AMPLAS, 20147

SMP AL WASLIYAH 24, YAYASAN
KEGIATAN UTAMA:
JASA PENDIDIKAN LANJUTAN TINGKAT PERTAMA
PASAR SENEN NO. 7, JL
KEC. MEDAN MAIMUN, 20159

SMP AL WASLIYAH 27, YAYASAN
KEGIATAN UTAMA:
JASA PENDIDIKAN LANJUTAN TINGKAT PERTAMA
P. DENAI NO. 20, JL
KEC. MEDAN AMPLAS, 20229

SMP AL WASLIYAH, YAYASAN
KEGIATAN UTAMA:
JASA PENDIDIKAN LANJUTAN TINGKAT PERTAMA
STADION NO. 12, JL
KEC. MEDAN KOTA, 20217
0617.331051

SMP ALI IMRON
KEGIATAN UTAMA:
JASA PENDIDIKAN LANJUTAN TINGKAT PERTAMA
BERSAMA NO. 21, JL
KEC. MEDAN TEMBUNG, 20223

SMP AL-IKHWAN, YAYASAN
KEGIATAN UTAMA:
JASA PENDIDIKAN LANJUTAN TINGKAT PERTAMA
RUMAH POTONG HEWAN LK. X , JL
KEC. MEDAN DELI

SMP ALWASLIYAH 27, YAYASAN
KEGIATAN UTAMA:
JASA PENDIDIKAN LANJUTAN TINGKAT PERTAMA
PANGLIMA DENAI NO.60, JL
KEC. MEDAN AMPLAS, 20229

SMP ALWASLIYAH 30, YAYASAN
KEGIATAN UTAMA:
JASA PENDIDIKAN LANJUTAN TINGKAT PERTAMA
PANCING I, JL
KEC. MEDAN LABUHAN, 20254

SMP AL-WASLIYAH 4, YAYASAN
KEGIATAN UTAMA:
JASA PENDIDIKAN LANJUTAN TINGKAT PERTAMA
SM. RAJA,JL
KEC. MEDAN AMPLAS, 20147

SMP ALWASLIYAH 9, YAYASAN
KEGIATAN UTAMA:
JASA PENDIDIKAN LANJUTAN TINGKAT PERTAMA
SELEBES , JL
KEC. MEDAN KOTA BELAWAN

SMP AMAL LUHUR
KEGIATAN UTAMA:
JASA PENDIDIKAN LANJUTAN TINGKAT PERTAMA
AMAL LUHUR 116, JL
KEC. MEDAN HELVETIA

SMP ANGKASA -HJ. RISWARNI BA-, YAYASAN
KEGIATAN UTAMA:
JASA PENDIDIKAN LANJUTAN TINGKAT PERTAMA
PLONIA, JL
KEC. MEDAN POLONIA, 20157
0614.576019

SMP ANTONIUS -H BR TARIGAN-, YAYASAN
KEGIATAN UTAMA:
JASA PENDIDIKAN LANJUTAN TINGKAT PERTAMA
SM RAJA KM II NO. 68, JL
KEC. MEDAN AMPLAS, 20149
0617.894178

SMP APIPSU, YAYASAN
KEGIATAN UTAMA:
JASA PENDIDIKAN LANJUTAN TINGKAT PERTAMA
GG. RASMI NO.28, JL
KEC. MEDAN HELVETIA, 20123

SMP ASSISI, YAYASAN
KEGIATAN UTAMA:
JASA PENDIDIKAN LANJUTAN TINGKAT PERTAMA
ANGGREK RAYA, JL
KEC. MEDAN TUNTUNGAN, 20135

SMP ASUHAN JAYA, YAYASAN
KEGIATAN UTAMA:
JASA PENDIDIKAN LANJUTAN TINGKAT PERTAMA
KAYU PUTIH , JL
KEC. MEDAN DELI, 20241

SMP BAHARA
KEGIATAN UTAMA:
JASA PENDIDIKAN LANJUTAN TINGKAT PERTAMA
P BANGKA NO 3, JL
KEC. MEDAN LABUHAN, 20253

SMP BANI ADAM, YAYASAN
KEGIATAN UTAMA:
JASA PENDIDIKAN LANJUTAN TINGKAT PERTAMA
MANGAAN VI, JL
KEC. MEDAN DELI, 20242

SMP BINA SATRIA -IR ALI SUGIONO-, YAYASAN
KEGIATAN UTAMA:
JASA PENDIDIKAN LANJUTAN TINGKAT PERTAMA
MARELAN RAYA , JL
KEC. MEDAN MARELAN, 20254

SMP BINA TARUNA -DRS AGUS MS-
KEGIATAN UTAMA:
JASA PENDIDIKAN LANJUTAN TINGKAT PERTAMA
MARELAN RAYA, JL
KEC. MEDAN MARELAN, 20256

http://www.bps.go.id

SMP BUDI MURNI, YAYASAN
KEGIATAN UTAMA:
JASA PENDIDIKAN LANJUTAN TINGKAT PERTAMA
KAPT.PURBA, JL
KEC. MEDAN TUNTUNGAN

SMP BUDI SATRIA, YAYASAN
KEGIATAN UTAMA:
JASA PENDIDIKAN LANJUTAN TINGKAT PERTAMA
LETDA SUJONO NO. 166, JL
KEC. MEDAN TEMBUNG, 20223

SMP BUDI, YAYASAN
KEGIATAN UTAMA:
JASA PENDIDIKAN LANJUTAN TINGKAT PERTAMA
LUKU III, JL
KEC. MEDAN JOHOR, 20142
0618.362087

SMP CIPTA KARYA, YAYASAN
KEGIATAN UTAMA:
JASA PENDIDIKAN LANJUTAN TINGKAT PERTAMA
SELAMAT GG SEKOLAH NO 73 T, JL
KEC. MEDAN AMPLAS

SMP DARMA WANITA, YAYASAN
KEGIATAN UTAMA:
JASA PENDIDIKAN LANJUTAN TINGKAT PERTAMA
MELATI II NO 30, JL
KEC. MEDAN SELAYANG
0618.368946

SMP DARUL AITAM
KEGIATAN UTAMA:
JASA PENDIDIKAN LANJUTAN TINGKAT PERTAMA
MEDAN AREA SELATAN NO. 333, JL
KEC. MEDAN AREA, 20216
0617.362106

SMP DARUL AMAN, YAYASAN
KEGIATAN UTAMA:
JASA PENDIDIKAN LANJUTAN TINGKAT PERTAMA
BRIGJEND KATAMSO NO. 245 D, JL
KEC. MEDAN MAIMUN, 20158

SMP DAYA CIPTA, YAYASAN
KEGIATAN UTAMA:
JASA PENDIDIKAN LANJUTAN TINGKAT PERTAMA
MISTAR NO 17, JL
KEC. MEDAN PETISAH, 20118

SMP DHARMA PANCASILA, YAYASAN
KEGIATAN UTAMA:
JASA PENDIDIKAN LANJUTAN TINGKAT PERTAMA
DR.MANSYUR NO 71 A, JL
KEC. MEDAN SELAYANG, 20155
0618.223664

SMP DHARMA SAKTI, YAYASAN
KEGIATAN UTAMA:
JASA PENDIDIKAN LANJUTAN TINGKAT PERTAMA
SEKSAMA, JL
KEC. MEDAN DENAI, 20228

SMP EKKLESIA, YAYASAN
KEGIATAN UTAMA:
JASA PENDIDIKAN LANJUTAN TINGKAT PERTAMA
MENTENG VII GG SEMBADA NO 21, JL
KEC. MEDAN DENAI, 20228
0617.7832840

SMP ERA IBANG -DRS LP SINAGA-, YAYASAN
KEGIATAN UTAMA:
JASA PENDIDIKAN LANJUTAN TINGKAT PERTAMA
PINTU AIR IV GG. LAE ORDI, JL
KEC. MEDAN JOHOR, 20142

SMP FREE METHODIST, YAYASAN
KEGIATAN UTAMA:
JASA PENDIDIKAN LANJUTAN TINGKAT PERTAMA
BRINGIN RAYA NO. 152, JL
KEC. MEDAN HELVETIA, 20124

SMP GAJAH MADA 2, YAYASAN
KEGIATAN UTAMA:
JASA PENDIDIKAN LANJUTAN TINGKAT PERTAMA
SETIA NO. 32, JL
KEC. MEDAN DENAI, 20226

SMP GAJAH MADA, YAYASAN
KEGIATAN UTAMA:
JASA PENDIDIKAN LANJUTAN TINGKAT PERTAMA
HM. SAID NO. 65, JL
KEC. MEDAN TIMUR, 20235
0614.514978

SMP GEDONG JOHOR PRIMBANA, YAYASAN
KEGIATAN UTAMA:
JASA PENDIDIKAN LANJUTAN TINGKAT PERTAMA
KARYA JASA, JL
KEC. MEDAN JOHOR, 20146
0617.883944

SMP HANG TUAH, YAYASAN
KEGIATAN UTAMA:
JASA PENDIDIKAN LANJUTAN TINGKAT PERTAMA
KL YOS SUDARSO , JL
KEC. MEDAN DELI, 20244
0616.852681

SMP HANGTUAH BELAWAN, YAYASAN
KEGIATAN UTAMA:
JASA PENDIDIKAN LANJUTAN TINGKAT PERTAMA
SULAWESI II, JL
KEC. MEDAN KOTA BELAWAN, 20411

SMP HARAPAN 2, YAYASAN
KEGIATAN UTAMA:
JASA PENDIDIKAN LANJUTAN TINGKAT PERTAMA
IMAN BONJOL, JL
KEC. MEDAN MAIMUN, 20152

SMP HARAPAN BARU, YAYASAN
KEGIATAN UTAMA:
JASA PENDIDIKAN LANJUTAN TINGKAT PERTAMA
PINTU AIR IV GG.LINGGA RAYA, JL
KEC. MEDAN JOHOR, 20142

SMP HARAPAN I, YAYASAN
KEGIATAN UTAMA:
JASA PENDIDIKAN LANJUTAN TINGKAT PERTAMA
IMAM BONJOL, JL
KEC. MEDAN MAIMUN, 20152

SMP HARAPAN MEKAR -SUJIANTO-
KEGIATAN UTAMA:
JASA PENDIDIKAN LANJUTAN TINGKAT PERTAMA
MARELAN RAYA, JL
KEC. MEDAN MARELAN, 20256

SMP HASANUDDIN
KEGIATAN UTAMA:
JASA PENDIDIKAN LANJUTAN TINGKAT PERTAMA
AMAL LUHUR NO. 54, JL
KEC. MEDAN HELVETIA

SMP HKBP, YAYASAN
KEGIATAN UTAMA:
JASA PENDIDIKAN LANJUTAN TINGKAT PERTAMA
GEREJA NO. 2 , JL
KEC. MEDAN LABUHAN

SMP IKLASYAH SMP, YAYASAN
KEGIATAN UTAMA:
JASA PENDIDIKAN LANJUTAN TINGKAT PERTAMA
RAKYAT , JL
KEC. MEDAN PERJUANGAN, 20237

SMP INDONESIA MEMBANGUN, YAYASAN
KEGIATAN UTAMA:
JASA PENDIDIKAN LANJUTAN TINGKAT PERTAMA
AIR BERSIH NO. 59, JL
KEC. MEDAN KOTA, 20218

SMP IRA, YAYASAN
KEGIATAN UTAMA:
JASA PENDIDIKAN LANJUTAN TINGKAT PERTAMA
PERTIWI NO. 111, JL
KEC. MEDAN TEMBUNG

SMP ISLAM AZIZI
KEGIATAN UTAMA:
JASA PENDIDIKAN LANJUTAN TINGKAT PERTAMA
KESATRIA NO 70,JL
KEC. MEDAN PERJUANGAN, 20233

SMP ISLAMIYAH, YAYASAN
KEGIATAN UTAMA:
JASA PENDIDIKAN LANJUTAN TINGKAT PERTAMA
CILEDUK , JL
KEC. MEDAN KOTA BELAWAN

SMP ISLAMIYAH, YAYASAN
KEGIATAN UTAMA:
JASA PENDIDIKAN LANJUTAN TINGKAT PERTAMA
TADUAN NO 74, JL
KEC. MEDAN TEMBUNG, 20222

SMP ITTIHADIYAH, YAYASAN
KEGIATAN UTAMA:
JASA PENDIDIKAN LANJUTAN TINGKAT PERTAMA
GEDUNG ARCA, JL
KEC. MEDAN KOTA, 20217

SMP JEND SUDIRMAN, YAYASAN
KEGIATAN UTAMA:
JASA PENDIDIKAN LANJUTAN TINGKAT PERTAMA
SELAM I NO 52 LINGK 4, JL
KEC. MEDAN DENAI, 20226

SMP KARTIKA I 1, YAYASAN
KEGIATAN UTAMA:
JASA PENDIDIKAN LANJUTAN TINGKAT PERTAMA
S.PARMAN 240, JL
KEC. MEDAN PETISAH, 20112
0614.533010

SMP KARYA BAKTI, YAYASAN
KEGIATAN UTAMA:
JASA PENDIDIKAN LANJUTAN TINGKAT PERTAMA
MESJID NO. 57, JL
KEC. MEDAN HELVETIA, 20126

SMP KARYA KESUMA, YAYASAN
KEGIATAN UTAMA:
JASA PENDIDIKAN LANJUTAN TINGKAT PERTAMA
RAYA MENTENG GG ANSOR NO 118, JL
KEC. MEDAN DENAI, 20228

SMP LETJEND S. PARMAN, YAYASAN
KEGIATAN UTAMA:
JASA PENDIDIKAN LANJUTAN TINGKAT PERTAMA
WAHIDIN NO. 170, JL
KEC. MEDAN AREA, 20211

SMP MAMIYAI H. MAIMUN SIHOMBING, YAYASAN
KEGIATAN UTAMA:
JASA PENDIDIKAN LANJUTAN TINGKAT PERTAMA
BROMO NO. 25, JL
KEC. MEDAN AREA, 20216

http://www.bps.go.id

SMP MASEHI, YAYASAN
KEGIATAN UTAMA:
JASA PENDIDIKAN LANJUTAN TINGKAT PERTAMA
NGUMBAN SORBAKTI, JL
KEC. MEDAN SELAYANG, 20131

SMP METHODIS, YAYASAN
KEGIATAN UTAMA:
JASA PENDIDIKAN LANJUTAN TINGKAT PERTAMA
MADONG LBS NO 7, JL
KEC. MEDAN TIMUR, 20234

SMP METHODIST I -YOSEF-, YAYASAN
KEGIATAN UTAMA:
JASA PENDIDIKAN LANJUTAN TINGKAT PERTAMA
STASIUN NO. 41 LOR. SEMPURNA, JL
KEC. MEDAN KOTA BELAWAN, 20411

SMP METHODIST, YAYASAN
KEGIATAN UTAMA:
JASA PENDIDIKAN LANJUTAN TINGKAT PERTAMA
PANCA NO 28, JL
KEC. MEDAN AMPLAS, 20147

SMP METHODIST, YAYASAN
KEGIATAN UTAMA:
JASA PENDIDIKAN LANJUTAN TINGKAT PERTAMA
HANG TUAH,JL
KEC. MEDAN POLONIA

SMP MUHAMMADIYAH
KEGIATAN UTAMA:
JASA PENDIDIKAN LANJUTAN TINGKAT PERTAMA
PAHLAWAN NO. 69, JL
KEC. MEDAN PERJUANGAN, 20233

SMP MUHAMMADIYAH 08, YAYASAN
KEGIATAN UTAMA:
JASA PENDIDIKAN LANJUTAN TINGKAT PERTAMA
UTAMA NO 170, JL
KEC. MEDAN AREA, 20215

SMP MUHAMMADIYAH 12, YAYASAN
KEGIATAN UTAMA:
JASA PENDIDIKAN LANJUTAN TINGKAT PERTAMA
JAWA NO.35, JL
KEC. MEDAN HELVETIA, 20123
0618.464402

SMP MUHAMMADIYAH 3
KEGIATAN UTAMA:
JASA PENDIDIKAN LANJUTAN TINGKAT PERTAMA
ABDUL HAKIM, JL
KEC. MEDAN SELAYANG, 20132

SMP MUHAMMADIYAH -SOFYAN S-, YAYASAN
KEGIATAN UTAMA:
JASA PENDIDIKAN LANJUTAN TINGKAT PERTAMA
STASIUN BELAWAN , JL
KEC. MEDAN KOTA BELAWAN

SMP MUHAMMADIYAH SUKA RAMAI
KEGIATAN UTAMA:
JASA PENDIDIKAN LANJUTAN TINGKAT PERTAMA
DENAI GANG II, JL
KEC. MEDAN AREA

SMP MUHAMMADIYAH, YAYASAN
KEGIATAN UTAMA:
JASA PENDIDIKAN LANJUTAN TINGKAT PERTAMA
GG TENTRAM, JL
KEC. MEDAN DENAI, 20227

SMP MUHAMMADIYAH, YAYASAN
KEGIATAN UTAMA:
JASA PENDIDIKAN LANJUTAN TINGKAT PERTAMA
DEMAK NO 3, JL
KEC. MEDAN AREA, 20214

SMP MUHAMMADIYAH, YAYASAN
KEGIATAN UTAMA:
JASA PENDIDIKAN LANJUTAN TINGKAT PERTAMA
M TAUFIQ GG MADRASAH NO , JL
KEC. MEDAN PERJUANGAN

SMP MUHAMMADYAH, YAYASAN
KEGIATAN UTAMA:
JASA PENDIDIKAN LANJUTAN TINGKAT PERTAMA
GARUDA GG TAQWA NO 23A, JL
KEC. MEDAN SUNGGAL, 20122

SMP MULIA PRATAMA, YAYASAN
KEGIATAN UTAMA:
JASA PENDIDIKAN LANJUTAN TINGKAT PERTAMA
JAHE NO. 1,JL
KEC. MEDAN TUNTUNGAN, 20141
0618.362402

SMP MUSDA
KEGIATAN UTAMA:
JASA PENDIDIKAN LANJUTAN TINGKAT PERTAMA
TURI T DELI, JL
KEC. MEDAN AMPLAS

SMP NASRANI 2, YAYASAN
KEGIATAN UTAMA:
JASA PENDIDIKAN LANJUTAN TINGKAT PERTAMA
PENDIDIKAN 88, JL
KEC. MEDAN PERJUANGAN, 20237

SMP NASRANI 3, YAYASAN
KEGIATAN UTAMA:
JASA PENDIDIKAN LANJUTAN TINGKAT PERTAMA
PENGAYOMAN 9, JL
KEC. MEDAN BARAT, 20117
0616.6121398

SMP NUR CAHAYA, YAYASAN
KEGIATAN UTAMA:
JASA PENDIDIKAN LANJUTAN TINGKAT PERTAMA
BUNGA CEMPAKA., JL
KEC. MEDAN SELAYANG, 20131
0618.213460

SMP NUR HASANAH, YAYASAN
KEGIATAN UTAMA:
JASA PENDIDIKAN LANJUTAN TINGKAT PERTAMA
GARU I, JL
KEC. MEDAN AMPLAS, 20147

SMP NURUL ISLAM INDONESIA - KOPRANI NST SH-
KEGIATAN UTAMA:
JASA PENDIDIKAN LANJUTAN TINGKAT PERTAMA
MEGAWATI NO.20 B, JL
KEC. MEDAN AREA, 20217

SMP NUSA PENIDA, YAYASAN
KEGIATAN UTAMA:
JASA PENDIDIKAN LANJUTAN TINGKAT PERTAMA
SETIA BUDI NO 266, JL
KEC. MEDAN SELAYANG, 20132
0618.225224

SMP PAB 18, YAYASAN
KEGIATAN UTAMA:
JASA PENDIDIKAN LANJUTAN TINGKAT PERTAMA
PENDIDIKAN NO. 97 LK. VI MABAR HILIR, JL
KEC. MEDAN DELI, 20242

SMP PAHLAWAN, YAYASAN
KEGIATAN UTAMA:
JASA PENDIDIKAN LANJUTAN TINGKAT PERTAMA
DURUNG NO 205
KEC. MEDAN TEMBUNG, 20222
0616.24954

SMP PALAPA, YAYASAN
KEGIATAN UTAMA:
JASA PENDIDIKAN LANJUTAN TINGKAT PERTAMA
BUNGA LAU NO. 9 MEDAN, JL
KEC. MEDAN TUNTUNGAN, 20136

SMP PANCABUDI, YAYASAN
KEGIATAN UTAMA:
JASA PENDIDIKAN LANJUTAN TINGKAT PERTAMA
GATOT SUBROTO,JL KOMPLEK PANCABUDI
KEC. MEDAN SUNGGAL, 20122

SMP PARULIAN 3, YAYASAN
KEGIATAN UTAMA:
JASA PENDIDIKAN LANJUTAN TINGKAT PERTAMA
S M RAJA KM 7,5 , JL
KEC. MEDAN AMPLAS, 20147

SMP PENCAWAN, YAYASAN
KEGIATAN UTAMA:
JASA PENDIDIKAN LANJUTAN TINGKAT PERTAMA
BUNGA NCOLE NO 50 , JL
KEC. MEDAN TUNTUNGAN

SMP PERG. WIDYASANA UTAMA
KEGIATAN UTAMA:
JASA PENDIDIKAN LANJUTAN TINGKAT PERTAMA
YOSERIZAL NO. 3A, JL
KEC. MEDAN KOTA, 20214
0617.340393

SMP PERGURUAN TAMAN SISWA
KEGIATAN UTAMA:
JASA PENDIDIKAN LANJUTAN TINGKAT PERTAMA
PENDIDIKAN NO 16, JL
KEC. MEDAN POLONIA
0614.578495

SMP PERTIWI MEDAN, YAYASAN
KEGIATAN UTAMA:
JASA PENDIDIKAN LANJUTAN TINGKAT PERTAMA
BUDI KEMASYARAKATAN NO 4,JL
KEC. MEDAN BARAT, 20116
0616.615576

SMP PESANTREN MODERN ADNAN
KEGIATAN UTAMA:
JASA PENDIDIKAN LANJUTAN TINGKAT PERTAMA
PESANTREN 13, JL
KEC. MEDAN SUNGGAL, 20122

SMP PETRO, YAYASAN
KEGIATAN UTAMA:
JASA PENDIDIKAN LANJUTAN TINGKAT PERTAMA
DAMAR NO 9, JL
KEC. MEDAN PETISAH, 20118

SMP PGRI 2, YAYASAN
KEGIATAN UTAMA:
JASA PENDIDIKAN LANJUTAN TINGKAT PERTAMA
STM NO.12 C, JL
KEC. MEDAN AMPLAS, 20219

SMP PGRI 3 -DRS SANGKOT LBS-, YAYASAN
KEGIATAN UTAMA:
JASA PENDIDIKAN LANJUTAN TINGKAT PERTAMA
KPT R. BADIN LK. 12, JL
KEC. MEDAN MARELAN, 20256

SMP PGRI 4, YAYASAN
KEGIATAN UTAMA:
JASA PENDIDIKAN LANJUTAN TINGKAT PERTAMA
TURI NO. 96, JL
KEC. MEDAN KOTA, 20218

http://www.bps.go.id

SMP PLUS YPSA
KEGIATAN UTAMA:
JASA PENDIDIKAN LANJUTAN TINGKAT PERTAMA
DR.MANSUR NO.191,JL
KEC. MEDAN SUNGGAL, 20122

SMP PRAYATNA, YAYASAN
KEGIATAN UTAMA:
JASA PENDIDIKAN LANJUTAN TINGKAT PERTAMA
LETDA SUJONO NO 403, JL
KEC. MEDAN TEMBUNG, 20225
0617.382459

SMP SANTO THOMAS, YAYASAN
KEGIATAN UTAMA:
JASA PENDIDIKAN LANJUTAN TINGKAT PERTAMA
BANTENG , JL
KEC. MEDAN HELVETIA, 20123
0618.455860

SMP ST ANTONIUS, YAYASAN
KEGIATAN UTAMA:
JASA PENDIDIKAN LANJUTAN TINGKAT PERTAMA
HM JONI NO 52, JL
KEC. MEDAN KOTA

SMP SUCI MURNI, YAYASAN
KEGIATAN UTAMA:
JASA PENDIDIKAN LANJUTAN TINGKAT PERTAMA
PERAK LK VIII NO , JL
KEC. MEDAN DELI, 20243

SMP SUTAN OLOAN, YAYASAN
KEGIATAN UTAMA:
JASA PENDIDIKAN LANJUTAN TINGKAT PERTAMA
SETIA BUDI, JL
KEC. MEDAN HELVETIA, 20124
0618.455304

SMP SUTINI, YAYASAN
KEGIATAN UTAMA:
JASA PENDIDIKAN LANJUTAN TINGKAT PERTAMA
PUKAT IV NO.55 A, JL
KEC. MEDAN TEMBUNG

SMP SUTOMO I, YAYASAN
KEGIATAN UTAMA:
JASA PENDIDIKAN LANJUTAN TINGKAT PERTAMA
LETKOL MARTINUS LBS NO 7,JL
KEC. MEDAN KOTA

SMP SW FREE METHODIST, YAYASAN
KEGIATAN UTAMA:
JASA PENDIDIKAN LANJUTAN TINGKAT PERTAMA
GATOT SUBROTO KM. 7,8 PSR III MEDAN, JL
KEC. MEDAN HELVETIA, 20126
0618.460986

SMP SW YASPI -AMIN NAWAR-
KEGIATAN UTAMA:
JASA PENDIDIKAN LANJUTAN TINGKAT PERTAMA
YOS SUDARSO LK. 8, JL
KEC. MEDAN LABUHAN, 20253
0616.940964

SMP SWASTA AL AZHAR, YAYASAN
KEGIATAN UTAMA:
JASA PENDIDIKAN LANJUTAN TINGKAT PERTAMA
PINTU AIR IV NO 214, JL
KEC. MEDAN JOHOR

SMP SWASTA DARUSSALAM
KEGIATAN UTAMA:
JASA PENDIDIKAN LANJUTAN TINGKAT PERTAMA
PANCING I NO. 19, JL
KEC. MEDAN LABUHAN, 20251

SMP SWASTA DARUSSALAM, YAYASAN
KEGIATAN UTAMA:
JASA PENDIDIKAN LANJUTAN TINGKAT PERTAMA
DARUSSALAM NO. 26 ABC, JL
KEC. MEDAN PETISAH, 20119

SMP SWASTA DARUSSALAM, YAYASAN
KEGIATAN UTAMA:
JASA PENDIDIKAN LANJUTAN TINGKAT PERTAMA
DARUSSALAM , JL
KEC. MEDAN PETISAH, 20118

SMP SWASTA DR. WAHIDIN SUDIRO HUSODO
KEGIATAN UTAMA:
JASA PENDIDIKAN LANJUTAN TINGKAT PERTAMA
KL. YOS SUDARSO KM 16,5 NO. 46 PAJAK RAMBE, JL
KEC. MEDAN LABUHAN, 20251

SMP SWASTA DWI WARNA, YAYASAN
KEGIATAN UTAMA:
JASA PENDIDIKAN LANJUTAN TINGKAT PERTAMA
GEDUNG ARCA, JL
KEC. MEDAN KOTA, 20217

SMP SWASTA GRAHA KIRANA
KEGIATAN UTAMA:
JASA PENDIDIKAN LANJUTAN TINGKAT PERTAMA
AMPERA LINGK. VI NO. 17 A MEDAN, JL
KEC. MEDAN TEMBUNG, 20224

SMP SWASTA HANG KESTURI, YAYASAN
KEGIATAN UTAMA:
JASA PENDIDIKAN LANJUTAN TINGKAT PERTAMA
SUTOMO NO. 144 A, JL
KEC. MEDAN KOTA, 20213
0617.369484

SMP SWASTA HKBP SIDORAME , YAYASAN
KEGIATAN UTAMA:
JASA PENDIDIKAN LANJUTAN TINGKAT PERTAMA
DOROWATI LR.GEREJA NO.35, JL
KEC. MEDAN PERJUANGAN, 20236

SMP SWASTA IKAL, YAYASAN
KEGIATAN UTAMA:
JASA PENDIDIKAN LANJUTAN TINGKAT PERTAMA
SAWAH HALUS NO 18A, JL
KEC. MEDAN HELVETIA, 20124

SMP SWASTA JAMBI
KEGIATAN UTAMA:
JASA PENDIDIKAN LANJUTAN TINGKAT PERTAMA
PERTIWI NO. 116, JL
KEC. MEDAN TEMBUNG, 20224

SMP SWASTA JOSUA I, YAYASAN
KEGIATAN UTAMA:
JASA PENDIDIKAN LANJUTAN TINGKAT PERTAMA
GB JOSUA NO 30, JL
KEC. MEDAN PERJUANGAN, 20232
0614.516401

SMP SWASTA KR SARI, YAYASAN
KEGIATAN UTAMA:
JASA PENDIDIKAN LANJUTAN TINGKAT PERTAMA
MAWAR NO.9, JL
KEC. MEDAN POLONIA, 20157

SMP SWASTA LESTARI, YAYASAN
KEGIATAN UTAMA:
JASA PENDIDIKAN LANJUTAN TINGKAT PERTAMA
PELAJAR TIMUR GG SEKOLAH NO 10, JL
KEC. MEDAN DENAI, 20228

SMP SWASTA MEDAN PUTRI, YAYASAN
KEGIATAN UTAMA:
JASA PENDIDIKAN LANJUTAN TINGKAT PERTAMA
TIMUR UJUNG NO 5 MEDAN PUTRI, JL
KEC. MEDAN TIMUR

SMP SWASTA NASRANI 5, YAYASAN
KEGIATAN UTAMA:
JASA PENDIDIKAN LANJUTAN TINGKAT PERTAMA
TURI NO. 108, JL
KEC. MEDAN KOTA, 20218
0617.892167

SMP SWASTA PERGURUAN MABAR - AHMAD AULIA-, YAYASAN
KEGIATAN UTAMA:
JASA PENDIDIKAN LANJUTAN TINGKAT PERTAMA
YOS SUDARSO KM 9 MABAR, JL
KEC. MEDAN DELI, 20242
0616.840009

SMP SWASTA SANTO PAULUS, YAYASAN
KEGIATAN UTAMA:
JASA PENDIDIKAN LANJUTAN TINGKAT PERTAMA
PANCING I NO. 9, JL
KEC. MEDAN LABUHAN, 20254

SMP SWASTA TEUKU UMAR -H. ABDUL SALAM IBRAHIM-
KEGIATAN UTAMA:
JASA PENDIDIKAN LANJUTAN TINGKAT PERTAMA
MEDAN AREA SELATAN NO. 333, JL
KEC. MEDAN AREA, 20216
0617.362106

SMP SWASTA YPK, YAYASAN
KEGIATAN UTAMA:
JASA PENDIDIKAN LANJUTAN TINGKAT PERTAMA
SAKTI LUBIS GG. PEGAWAI NO. 8, JL
KEC. MEDAN KOTA, 20219
0617.863988

SMP TAMAN HARAPAN, YAYASAN
KEGIATAN UTAMA:
JASA PENDIDIKAN LANJUTAN TINGKAT PERTAMA
IBRAHIM UMAR NO.11, JL
KEC. MEDAN PERJUANGAN, 20233

SMP TAMAN PENDIDIKAN ISLAM, YAYASAN
KEGIATAN UTAMA:
JASA PENDIDIKAN LANJUTAN TINGKAT PERTAMA
PELAJAR NO44, JL
KEC. MEDAN KOTA

SMP TELADAN -T SIANTURI-, YAYASAN
KEGIATAN UTAMA:
JASA PENDIDIKAN LANJUTAN TINGKAT PERTAMA
GEREJA NO.62, JL
KEC. MEDAN HELVETIA, 20126

SMP TIMAMSYAH
KEGIATAN UTAMA:
JASA PENDIDIKAN LANJUTAN TINGKAT PERTAMA
PERTEMPURAN LK.8, JL
KEC. MEDAN BARAT, 20116

SMP TIMBUL JAYA, YAYASAN
KEGIATAN UTAMA:
JASA PENDIDIKAN LANJUTAN TINGKAT PERTAMA
TEMBAKAU RAYA, JL
KEC. MEDAN TUNTUNGAN, 20141

http://www.bpsdgo.id

SMP TRI JAYA, YAYASAN
KEGIATAN UTAMA:
JASA PENDIDIKAN LANJUTAN TINGKAT PERTAMA
BROMO NO. 204 LK 13, JL
KEC. MEDAN DENAI, 20228
0617.348383

SMP TRY JAYA, YAYASAN
KEGIATAN UTAMA:
JASA PENDIDIKAN LANJUTAN TINGKAT PERTAMA
BROMO NO 204, JL
KEC. MEDAN DENAI, 20228

SMP TUNAS GAJAH MADA
KEGIATAN UTAMA:
JASA PENDIDIKAN LANJUTAN TINGKAT PERTAMA
TILAK NO 95, JL
KEC. MEDAN KOTA, 20214

SMP TUT WURI HANDAYANI, YAYASAN
KEGIATAN UTAMA:
JASA PENDIDIKAN LANJUTAN TINGKAT PERTAMA
MANGAAN GG PELAJAR NO 52, JL
KEC. MEDAN DELI, 20242

SMP W. R SUPRATMAN
KEGIATAN UTAMA:
JASA PENDIDIKAN LANJUTAN TINGKAT PERTAMA
LAHAT, JL
KEC. MEDAN KOTA, 20214

SMP WASLIYANI
KEGIATAN UTAMA:
JASA PENDIDIKAN LANJUTAN TINGKAT PERTAMA
PANCING V UJUNG KEBUN LADA , JL
KEC. MEDAN LABUHAN

SMP WILLIAMBOTH
KEGIATAN UTAMA:
JASA PENDIDIKAN LANJUTAN TINGKAT PERTAMA
LINK XIX , JL
KEC. MEDAN KOTA BELAWAN

SMP WIYATA DARMA -ZULKARNAIN-
KEGIATAN UTAMA:
JASA PENDIDIKAN LANJUTAN TINGKAT PERTAMA
WAHIDIN NO. 31,JL
KEC. MEDAN KOTA, 20211

SMP WR SUPRATMAN 2, YAYASAN
KEGIATAN UTAMA:
JASA PENDIDIKAN LANJUTAN TINGKAT PERTAMA
B ZEIN HAMID NO. 33, JL
KEC. MEDAN JOHOR, 20146
0617.7845162

SMP Y.P KEBANGSAAN, YAYASAN
KEGIATAN UTAMA:
JASA PENDIDIKAN LANJUTAN TINGKAT PERTAMA
PERGURUAN TINGGI SWADAYA NO 3, JL
KEC. MEDAN DENAI, 20228
0617.343073

SMP YAPENA 45, YAYASAN
KEGIATAN UTAMA:
JASA PENDIDIKAN LANJUTAN TINGKAT PERTAMA
BRIGJEND KATAMSO GG. KOPI NO. 4, JL
KEC. MEDAN MAIMUN, 20158
0617.877331

SMP YASPEMDA, YAYASAN
KEGIATAN UTAMA:
JASA PENDIDIKAN LANJUTAN TINGKAT PERTAMA
CAWA/ CIPANAS BELAWAN, JL
KEC. MEDAN KOTA BELAWAN

SMP YASPENHAN 2 -KAHIRUL AMRI-, YAYASAN
KEGIATAN UTAMA:
JASA PENDIDIKAN LANJUTAN TINGKAT PERTAMA
20252, JL
KEC. MEDAN LABUHAN, 20252

SMP YASPENHAN MHD. AKMAL, YAYASAN
KEGIATAN UTAMA:
JASA PENDIDIKAN LANJUTAN TINGKAT PERTAMA
MARELAN RAYA , JL
KEC. MEDAN MARELAN, 20256

SMP YOSUA 2, YAYASAN
KEGIATAN UTAMA:
JASA PENDIDIKAN LANJUTAN TINGKAT PERTAMA
KARYA BAKTI NO. 15, JL
KEC. MEDAN TEMBUNG, 20221

SMP YPIS
KEGIATAN UTAMA:
JASA PENDIDIKAN LANJUTAN TINGKAT PERTAMA
TB SIMATUPANG , JL
KEC. MEDAN SUNGGAL, 20128

SMP, YAYASAN
KEGIATAN UTAMA:
JASA PENDIDIKAN LANJUTAN TINGKAT PERTAMA
SELAMAT RIYADI,JL
KEC. MEDAN POLONIA

SMP.SITIHAJAR RATEMAN
KEGIATAN UTAMA:
JASA PENDIDIKAN LANJUTAN TINGKAT PERTAMA
PAYA BUNDUNG, JL
KEC. MEDAN TUNTUNGAN, 20135

SMA 12
KEGIATAN UTAMA:
JASA PENDIDIKAN LANJUTAN TINGKAT ATAS
CEMPAKA RAYA, JL
KEC. MEDAN HELVETIA, 20124

SMA N 10, YAYASAN
KEGIATAN UTAMA:
JASA PENDIDIKAN LANJUTAN TINGKAT ATAS
TILAK NO 10, JL
KEC. MEDAN KOTA, 20214

SMA N 5
KEGIATAN UTAMA:
JASA PENDIDIKAN LANJUTAN TINGKAT ATAS
PELAJAR NO 17, JL
KEC. MEDAN KOTA, 20217

SMA NEG 15
KEGIATAN UTAMA:
JASA PENDIDIKAN LANJUTAN TINGKAT ATAS
SEKOLAH PEMBANGUNAN NO 7, JL
KEC. MEDAN SUNGGAL

SMA NEG 19 MDN
KEGIATAN UTAMA:
JASA PENDIDIKAN LANJUTAN TINGKAT ATAS
TANGKUL SERUWAI, JL
KEC. MEDAN LABUHAN

SMA NEGERI 1
KEGIATAN UTAMA:
JASA PENDIDIKAN LANJUTAN TINGKAT ATAS
T CIK DITIRO , JL
KEC. MEDAN POLONIA, 20152

SMA NEGERI 11 MEDAN
KEGIATAN UTAMA:
JASA PENDIDIKAN LANJUTAN TINGKAT ATAS
PERTIWI NO. 93, JL
KEC. MEDAN TEMBUNG, 20224
0617.382448

SMA NEGERI 13
KEGIATAN UTAMA:
JASA PENDIDIKAN LANJUTAN TINGKAT ATAS
BRIGJEN ZEIN HAMID, JL
KEC. MEDAN JOHOR

SMA NEGERI 14
KEGIATAN UTAMA:
JASA PENDIDIKAN LANJUTAN TINGKAT ATAS
PELAJAR TIMUR, JL
KEC. MEDAN DENAI

SMA NEGERI 16
KEGIATAN UTAMA:
JASA PENDIDIKAN LANJUTAN TINGKAT ATAS
PULAU PANDANG, JL
KEC. MEDAN MARELAN

SMA NEGERI 17 MEDAN
KEGIATAN UTAMA:
JASA PENDIDIKAN LANJUTAN TINGKAT ATAS
BUNGA MALEM III LK I, JL
KEC. MEDAN TUNTUNGAN, 20137

SMA NEGERI 18 -DRA. YURMAINI SIREGAR-
KEGIATAN UTAMA:
JASA PENDIDIKAN LANJUTAN TINGKAT ATAS
WAHIDIN NO. 53, JL
KEC. MEDAN KOTA, 20211

SMA NEGERI 20
KEGIATAN UTAMA:
JASA PENDIDIKAN LANJUTAN TINGKAT ATAS
BELAWAN, JL
KEC. MEDAN KOTA BELAWAN

SMA NEGERI 21
KEGIATAN UTAMA:
JASA PENDIDIKAN LANJUTAN TINGKAT ATAS
KERAMAT INDAH, JL
KEC. MEDAN DENAI

SMA NEGERI 3 MEDAN
KEGIATAN UTAMA:
JASA PENDIDIKAN LANJUTAN TINGKAT ATAS
BUDI KEMASYARAKATAN NO 6 LK XIV,JL
KEC. MEDAN BARAT, 20116
0616.19128

SMA NEGERI 4
KEGIATAN UTAMA:
JASA PENDIDIKAN LANJUTAN TINGKAT ATAS
GELAS NO 12, JL
KEC. MEDAN PETISAH

SMA NEGERI 8
KEGIATAN UTAMA:
JASA PENDIDIKAN LANJUTAN TINGKAT ATAS
SAMPALI 23, JL
KEC. MEDAN DENAI

SMA NEGERI 9 -SOFYAN SPD-
KEGIATAN UTAMA:
JASA PENDIDIKAN LANJUTAN TINGKAT ATAS
ILYAS,JL,JL
KEC. MEDAN LABUHAN, 20252
0616.941270

SMA PADAMU NEGERI, YAYASAN
KEGIATAN UTAMA:
JASA PENDIDIKAN LANJUTAN TINGKAT ATAS
MENTENG VII NO 125, JL
KEC. MEDAN DENAI, 20228
0617.862206

http://www.bps.go.id

SMU N 6
KEGIATAN UTAMA:
JASA PENDIDIKAN LANJUTAN TINGKAT ATAS
ANSARI NO 48, JL
KEC. MEDAN KOTA, 20214

SMU N 7
KEGIATAN UTAMA:
JASA PENDIDIKAN LANJUTAN TINGKAT ATAS
TIMUR NO. 36, JL
KEC. MEDAN TIMUR, 20235

SMU NEGERI 13 MEDAN
KEGIATAN UTAMA:
JASA PENDIDIKAN LANJUTAN TINGKAT ATAS
GG. TAPIAN NAULI , JL
KEC. MEDAN JOHOR, 20146

SMU NEGERI 16
KEGIATAN UTAMA:
JASA PENDIDIKAN LANJUTAN TINGKAT ATAS
KPT R. BADIN LK. 13, JL
KEC. MEDAN MARELAN

SMU NEGERI 2
KEGIATAN UTAMA:
JASA PENDIDIKAN LANJUTAN TINGKAT ATAS
KARANGS ARI NO. 425, JL
KEC. MEDAN POLONIA, 20157
0617.862140
0617.862140

SMU PADAMU NEGERI, YAYASAN
KEGIATAN UTAMA:
JASA PENDIDIKAN LANJUTAN TINGKAT ATAS
MENTENG 7 NO. 125,JL
KEC. MEDAN DENAI, 20228
0617.62206

PADAMU NEGERI SMEA
KEGIATAN UTAMA:
JASA PENDIDIKAN MENENGAH KEJURUAN
MENTENG VII NO. 125, JL
KEC. MEDAN DENAI, 20228
0061.762206

SEKOLAH PERAWAT GIGI, YAYASAN
KEGIATAN UTAMA:
JASA PENDIDIKAN MENENGAH KEJURUAN
DR. MANSUR,JL
KEC. MEDAN BARU, 20154

SEKOLAH PERAWAT KESEHATAN
KEGIATAN UTAMA:
JASA PENDIDIKAN MENENGAH KEJURUAN
DR. MANSUR , JL
KEC. MEDAN BARU, 20154

SEKOLAH SMK NEGERI 10
KEGIATAN UTAMA:
JASA PENDIDIKAN MENENGAH KEJURUAN
T. CIK DITIRO NO 57, JL
KEC. MEDAN POLONIA, 20152

SMK N 5 MEDAN
KEGIATAN UTAMA:
JASA PENDIDIKAN MENENGAH KEJURUAN
TIMOR, JL
KEC. MEDAN TIMUR, 20235

SMK N. 12 KELAUTAN PERIKANAN MEDAN
KEGIATAN UTAMA:
JASA PENDIDIKAN MENENGAH KEJURUAN
CHAIDIR NO. 8, JL
KEC. MEDAN LABUHAN, 20251

SMK NEG IV
KEGIATAN UTAMA:
JASA PENDIDIKAN MENENGAH KEJURUAN
SEI KERA NO 132 , JL
KEC. MEDAN PERJUANGAN, 20232
0614.551032

SMK NEGERI 1 MEDAN
KEGIATAN UTAMA:
JASA PENDIDIKAN MENENGAH KEJURUAN
SINDORO 1, JL
KEC. MEDAN KOTA

SMK NEGERI 11 MEDAN
KEGIATAN UTAMA:
JASA PENDIDIKAN MENENGAH KEJURUAN
PERINTIS KEMERDEKAAN , JL
KEC. MEDAN TIMUR, 20235
0614.556041

SMK NEGERI 2
KEGIATAN UTAMA:
JASA PENDIDIKAN MENENGAH KEJURUAN
STM NO.12, JL
KEC. MEDAN AMPLAS, 20219

SMK NEGERI 3 -DRS.USMAN LUBIS-
KEGIATAN UTAMA:
JASA PENDIDIKAN MENENGAH KEJURUAN
STM 12 B, JL
KEC. MEDAN AMPLAS, 20219

SMK NEGERI 6 MEDAN, YAYASAN
KEGIATAN UTAMA:
JASA PENDIDIKAN MENENGAH KEJURUAN
JAMBI NO. 23 - D, JL
KEC. MEDAN PERJUANGAN, 20232
0614.535780

SMK NEGERI 7, YAYASAN
KEGIATAN UTAMA:
JASA PENDIDIKAN MENENGAH KEJURUAN
STM, JL
KEC. MEDAN AMPLAS, 20219

SMK NEGERI 8 -DRA. SULISTIANINGSIH-
KEGIATAN UTAMA:
JASA PENDIDIKAN MENENGAH KEJURUAN
DR. MANSYUR , JL
KEC. MEDAN SELAYANG
0618.212432

SMK NEGERI 8, YAYASAN
KEGIATAN UTAMA:
JASA PENDIDIKAN MENENGAH KEJURUAN
DR MANSYUR , JL
KEC. MEDAN SELAYANG

SMK NEGERI 9, YAYASAN
KEGIATAN UTAMA:
MENYELENGGARAKAN SEKOLAH MENENGAH KEJURUAN NEGERI
PATRIOT NO. 20, JL
KEC. MEDAN SUNGGAL

SMK NEGRI 3
KEGIATAN UTAMA:
JASA PENDIDIKAN MENENGAH KEJURUAN
STM , JL
KEC. MEDAN AMPLAS, 20219

MA AL KAHFI -SABARIAH-, YAYASAN
KEGIATAN UTAMA:
JASA PENDIDIKAN TINGKAT MENENGAH ATAS
CINTAMULYA, JL
KEC. MEDAN DELI, 35453

MA RISYAH WIL SUMUT ALYYAH, YAYASAN
KEGIATAN UTAMA:
JASA PENDIDIKAN TINGKAT MENENGAH ATAS
GT SUBROTO, JL
KEC. MEDAN AREA, 63577
0357.884722

MADRASAH ALIYAH MUHAMMADIYAH, YAYASAN
KEGIATAN UTAMA:
JASA PENDIDIKAN LANJUTAN TINGKAT ATAS
DUSUN II DESA KACEPI
KEC. MEDAN TEMBUNG

MADRASAH ALIYAH SWASTA MIFTAHUSSALAM, YAYASAN
KEGIATAN UTAMA:
PENDIDIKAN MENENGAH ATAS
DESA MARTUJUAN
KEC. MEDAN PETISAH

MADRASAH ALIYAH SWASTA MIFTAHUSSALAM, YAYASAN
KEGIATAN UTAMA:
JASA PENDIDIKAN TINGKAT MENENGAH ATAS
PONPES NO 10, JL
KEC. MEDAN PETISAH, 93516
0405.23229

MADRASAH ALIYAH YASPI LABUHAN DELI , YAYASAN
KEGIATAN UTAMA:
JASA PENDIDIKAN TINGKAT MADRASAH ALIYAH
BANGET
KEC. MEDAN LABUHAN, 59361

MADRASAH ALIYAH-ALWASHLIYAH, YAYASAN
KEGIATAN UTAMA:
JASA PENDIDIKAN MENENGAH ATAS
SEDAYULAWAS . MAWAR
KEC. MEDAN DELI, 62263

MADRASAH UMMAHATUL MUSLIMAT
KEGIATAN UTAMA:
JASA PENDIDIKAN MADRASAH ALIYAH
SBH - PD. SIDIMPUAN, JL
KEC. MEDAN TIMUR, 22763

MAS ALWASLIYAH GD JOHOR, YAYASAN
KEGIATAN UTAMA:
PENDIDIKAN MADRASAH ALIYAH
KAUMAN NO. 1
KEC. MEDAN JOHOR, 78382

MAS MAMIYAI HJ. NURBAIYAH HASIBUAN, YAYASAN
KEGIATAN UTAMA:
JASA PENDIDIKAN MENENGAH ATAS
SIMPANG SEI MANCUR, JL
KEC. MEDAN AREA, 37216

MAYJEND SUTOYO , YAYASAN
KEGIATAN UTAMA:
JASA PENDIDIKAN LANJUTAN TINGKAT ATAS
DESA BANGUN RAYA
KEC. MEDAN SUNGGAL, 22763

MTA ALWASLIYAH, YAYASAN
KEGIATAN UTAMA:
JASA PENDIDIKAN MENENGAH ATAS
G. PENDIDIKAN LR. E 16, JL
KEC. MEDAN AREA, 20217

http://www.bps.go.id

PENDIDIKAN SMA
KEGIATAN UTAMA:
PENDIDIKAN MENENGAH UMUM SWASTA
MAYJEN SUTOYO, JL
KEC. MEDAN TEMBUNG

PENDIDIKAN SULTAN ISKANDAR MUDA, YAYASAN
KEGIATAN UTAMA:
JASA PENDIDIKAN TINGKAT MENENGAH ATAS
GELUGUR RIMBUN DUSUN PERJUANGAN, JL
KEC. MEDAN SUNGGAL, 20353

PENDIDIKAN TAMAN SISWA, YAYASAN
KEGIATAN UTAMA:
JASA PENDIDIKAN TINGKAT MENENGAH ATAS
HUTA BATU VI D.HATARAN, JL
KEC. MEDAN POLONIA, 21151

PENDIDIKAN TAMAN SISWA, YAYASAN
KEGIATAN UTAMA:
JASA PENDIDIKAN TINGKAT MENENGAH ATAS
STASIUN ,JLKP LALANG
KEC. MEDAN AREA, 20127
0618.468569

PENDIDIKAN TRI JAYA, YAYASAN
KEGIATAN UTAMA:
JASA PENDIDIKAN TINGKAT MENENGAH ATAS
S.M RAJA NO., JL
KEC. MEDAN DENAI, 20217

PENDIDIKAN YASPI
KEGIATAN UTAMA:
JASA PENDIDIKAN TINGKAT MENENGAH ATAS
BOGOR ATAS NO7, JL
KEC. MEDAN LABUHAN, 65773
0347.557774

PERGURAN SILOAM (YAPSI), YAYASAN
KEGIATAN UTAMA:
JASA PENDIDIKAN TINGKAT MENENGAH ATAS
KI MAROGAN LRG YAKIN, JL
KEC. MEDAN PERJUANGAN, 30258

PESANTREN ALIYAH RAUDHATUL HASANAH, YAYASAN
KEGIATAN UTAMA:
JASA PENDIDIKAN TINGKAT MENENGAH ATAS
TAMPUS, JL
KEC. MEDAN TUNTUNGAN, 26372

PESANTREN AZIDDIN, YAYASAN
KEGIATAN UTAMA:
JASA PENDIDIKAN MADRASAH ALIYAH
HANG TUAH, JL
KEC. MEDAN DENAI

SLTA BINA BERSAUDARA, YAYASAN
KEGIATAN UTAMA:
JASA PENDIDIKAN MENENGAH ATAS
AH NASUTION NO. 10, JL
KEC. MEDAN JOHOR, 20146

SMA ADVENT
KEGIATAN UTAMA:
JASA PENDIDIKAN TINGKAT MENENGAH ATAS
TAWAKKAL,JL
KEC. MEDAN BARU, 77482

SMA ADVENT, YAYASAN
KEGIATAN UTAMA:
JASA PENDIDIKAN TINGKAT MENENGAH ATAS
MUARA WAHAU,JL
KEC. MEDAN TIMUR, 75555

SMA AFIFIYAH , YAYASAN
KEGIATAN UTAMA:
JASA PENDIDIKAN LANJUTAN TINGKAT ATAS
RAYA PAJINTAN,JL
KEC. MEDAN DENAI, 79251

SMA AL BUKHARI MUSLIM, YAYASAN
KEGIATAN UTAMA:
SEKOLAH MEMENGAH ATAS SWASTA
AJI PUTRA,JL
KEC. MEDAN PETISAH

SMA AL FATAH, YAYASAN
KEGIATAN UTAMA:
JASA PENDIDKAN SEKOLAH MENENGAH ATAS
KP MELUAR.
KEC. MEDAN TIMUR, 42445

SMA AL ULUM, YAYASAN
KEGIATAN UTAMA:
PENDIDIKAN MENENGAH ATAS
SAMANHUDIN 64 ,JL
KEC. MEDAN AREA, 57142
0271.720136

SMA AL-HIDAYAH
KEGIATAN UTAMA:
JASA PENDIDIKAN TINGKAT MENENGAH ATAS
PANE NO14,JL
KEC. MEDAN TEMBUNG

SMA AL-HILAL, YAYASAN
KEGIATAN UTAMA:
JASA PENDIDIKAN MENENGAH ATAS SWASTA
T SISWA NO 2 LK II, JL
KEC. MEDAN TEMBUNG, 20585
0617.980268

SMA AL-ULUM TERPADU, YAYASAN
KEGIATAN UTAMA:
JASA PENDIDIKAN TINGKAT MENENGAH ATAS
KL. YOS SUDARSO ,JL
KEC. MEDAN TEMBUNG, 20251

SMA ALWASLIYAH I, YAYASAN
KEGIATAN UTAMA:
JASA PENDIDIKAN TINGKAT MENENGAH ATAS
DS MANYAR
KEC. MEDAN DENAI, 62267

SMA AL-WASLIYAH, YAYASAN
KEGIATAN UTAMA:
PENDIDIKAN FORMAL TINGKAT TK,MI,MTS,MA
KH SYAMSUL ARIFIN, JL
KEC. MEDAN SUNGGAL, 65774

SMA AMAL BAKTI, YAYASAN
KEGIATAN UTAMA:
JASA PENDIDIKAN MENENGAH ATAS
KOMPLEKS ALKHAERAT
KEC. MEDAN DELI, 94223

SMA AMIR HAMZAH , YAYASAN
KEGIATAN UTAMA:
AGAMA ISLAM DAN UMUM
RAYA CIKEUSIK,JL
KEC. MEDAN PETISAH, 42396

SMA AMIR HAMZAH, YAYASAN
KEGIATAN UTAMA:
JASA PENDIDIKAN TINGKAT MENENGAH ATAS
P JAWA RAYA PERUMNAS 3 BEKASI, JL
KEC. MEDAN PETISAH, 17111
0218.800465

SMA ANNIZAM, YAYASAN
KEGIATAN UTAMA:
JASA PENDIDIKAN TINGKAT MENENGAH ATAS
SOEKARNO HATTA NO , JL
KEC. MEDAN DENAI, 28282

SMA ARRAHMAN, YAYASAN
KEGIATAN UTAMA:
JASA PENDIDIKAN MENENGAH ATAS
SH WARDOYO GG DUREN, JL
KEC. MEDAN HELVETIA

SMA ASUHAN DAYA, YAYASAN
KEGIATAN UTAMA:
JASA PENDIDIKAN MENENGAH ATAS
ANGKATAN 45, JL
KEC. MEDAN DELI, 30137
0711.351223

SMA ASUHAN JAYA, YAYASAN
KEGIATAN UTAMA:
JASA PENDIDIKAN MENENGAH ATAS SWASTA
BRIGJEN H MANAT NO 58, JL
KEC. MEDAN DELI

SMA BANI ADAM AS, YAYASAN
KEGIATAN UTAMA:
JASA PENDIDIKAN LANJUTAN TINGKAT ATAS
MT HARYONO NO 03,JL
KEC. MEDAN DELI, 75311
0548.23062

SMA BINA BERSAUDARA , YAYASAN
KEGIATAN UTAMA:
JASA PENDIDIKAN MENENGAH ATAS
RAHAYI, JL
KEC. MEDAN JOHOR, 11460
0021.5673353

SMA BRIGJEN KATAMSO , YAYASAN
KEGIATAN UTAMA:
PENYELENGGARAAN PENDIDIKAN SMU
KAPTEN P. TENDEAN 55 YK ,JL
KEC. MEDAN SUNGGAL, 55252
0274.378266

SMA BRIGJEN KATAMSO, YAYASAN
KEGIATAN UTAMA:
JASA PENDIDIKAN MENENGAH ATAS
BHAYANGKARA TERBAH WATES ,JL
KEC. MEDAN SUNGGAL, 55611

SMA BUDAYA, YAYASAN
KEGIATAN UTAMA:
JASA PENDIDIKAN LANJUTAN TINGKAT ATAS
DUSUN I
KEC. MEDAN BARAT

SMA BUDHIS BODHI CITTA, YAYASAN
KEGIATAN UTAMA:
JASA PENDIDIKAN TINGKAT MENENGAH ATAS
KI MANGUNSARKORO ,JL
KEC. MEDAN DENAI, 51211
0285.391421

SMA BUDI LUHUR, YAYASAN
KEGIATAN UTAMA:
JASA PENDIDIKAN TINGKAT MENENGAH ATAS
ADE IRMA SURYANI, JL
KEC. MEDAN SUNGGAL

SMA BUDI MULIA, YAYASAN
KEGIATAN UTAMA:
JASA PENDIDIKAN LANJUTAN TINGKAT ATAS
DUSUN III PONDOK SAMBUNG
KEC. MEDAN DELI

SMA BUDI MURNI 1, YAYASAN
KEGIATAN UTAMA:
MENYELENGGARAKAN SEKOLAH MENENGAH ATAS SWASTA
SUNGGAL, JL
KEC. MEDAN TIMUR

http://www.bps.go.id

SMA BUDI MURNI 2, YAYASAN
KEGIATAN UTAMA:
MENYELENGGARAKAN SEKOLAH MENENGAH ATAS SWASTA
SUNGGAL NO. 370, JL
KEC. MEDAN TUNTUNGAN

SMA BUDI MURNI 3 , YAYASAN
KEGIATAN UTAMA:
JASA PENDIDKAN SEKOLAH MENENGAH ATAS
GATOT SUBROTO ,JL
KEC. MEDAN DENAI, 53115
0281.636428

SMA BUDI SUNGGAL, YAYASAN
KEGIATAN UTAMA:
JASA PENDIDIKAN TINGKAT MENENGAH ATAS
PENDIDIKAN NO.32, JL
KEC. MEDAN SUNGGAL, 35153
0721.270853

SMA BUDI UTOMO , YAYASAN
KEGIATAN UTAMA:
KEGIATAN BELAJAR MENGAJAR PADA SEKOLAH LANJUTAN ATASAS
CANCAR
KEC. MEDAN DENAI, 86551

SMA BUDI UTOMO, YAYASAN
KEGIATAN UTAMA:
JASA PENDIDIKAN TINGKAT MENENGAH ATAS
IMAM BONJOL, JL
KEC. MEDAN AREA, 67722

SMA BUDI, YAYASAN
KEGIATAN UTAMA:
JASA PENDIDIKAN LANJUTAN TINGKAT ATAS
KPAD KEBUN RUMPUT, JL
KEC. MEDAN JOHOR, 40521

SMA CAHAYA, YAYASAN
KEGIATAN UTAMA:
JASA PENDIDIKAN TINGKAT MENENGAH ATAS
PLUIT KARANG, JL
KEC. MEDAN BARU, 14440
0021.660320

SMA CINTA KASIH , YAYASAN
KEGIATAN UTAMA:
JASA PENDIDIKAN MENENGAH ATAS
CINTA MAKMUR DSN.II, JL
KEC. MEDAN TEMBUNG

SMA CIPTA KARYA, YAYASAN
KEGIATAN UTAMA:
JASA PENDIDIKAN LANJUTAN TINGKAT ATAS
DSN PERS BUYAN
KEC. MEDAN AMPLAS, 81162
0362.29306
0362.29306

SMA DAMANIK SMA
KEGIATAN UTAMA:
JASA PENDIDIKAN MENENGAH ATAS
SIGALANGAN NAGA SARIBU, JL
KEC. MEDAN BARAT, 22753

SMA DAN PEMBANGUNAN AL DJIHAD, YAYASAN
KEGIATAN UTAMA:
JASA PENDIDIKAN ALIYAH SWASTA
KP. KALEN KACING JL. SWADAYA NO. 2
KEC. MEDAN AREA, 17654

SMA DARMA JAYA, YAYASAN
KEGIATAN UTAMA:
PENDIDIKAN MENENGAH ATAS
KP CIWARU
KEC. MEDAN HELVETIA, 40558
0226.973630

SMA DARMA PANCASILA, YAYASAN
KEGIATAN UTAMA:
JASA PENDIDIKAN TINGKAT MENENGAH ATAS
DSN I DESA SEI ALIM ULU
KEC. MEDAN SELAYANG, 21272

SMA DARMA WANGSA H.ABDUL SALAM, YAYASAN
KEGIATAN UTAMA:
JASA PENDIDIKAN MENENGAH ATAS
MERIBUNG, JL
KEC. MEDAN BARAT

SMA DARMA WANITA, YAYASAN
KEGIATAN UTAMA:
JASA PENDIDIKAN MENENGAH KEJURUAN
UNTUNG SURAPATI 87, JL
KEC. MEDAN SELAYANG, 36136
0741.41243

SMA DARUSSALAM, YAYASAN
KEGIATAN UTAMA:
JASA PENDIDIKAN LANJUTAN TINGKAT ATAS
DIPONEGORO 40,JL
KEC. MEDAN PETISAH
0370.654329

SMA DHARMA BAKTI, YAYASAN
KEGIATAN UTAMA:
JASA PENDIDIKAN TINGKAT MENENGAH ATAS
UNTUNG SURAPATI, JL
KEC. MEDAN JOHOR, 36136
0741.445033

SMA DHARMA SAKTI, YAYASAN
KEGIATAN UTAMA:
JASA PENDIDIKAN TINGKAT MENENGAH ATAS
YOS SUDARSO NO. 17, JL
KEC. MEDAN DENAI, 33115
0717.433043

SMA DR. SETIA BUDI , YAYASAN
KEGIATAN UTAMA:
JASA PENDIDIKAN TINGKAT MENENGAH ATAS
GERILYA ,JL
KEC. MEDAN DENAI, 53273
0282.437253

SMA DR. SUDIRO HUSODO, YAYASAN
KEGIATAN UTAMA:
JASA PENDIDIKAN TINGKAT MENENGAH ATAS
SUNGAI SAHANG NO. 5, JL
KEC. MEDAN LABUHAN, 30137
0711.365968

SMA DR. WAHIDIN SUDIRO HUSODO
KEGIATAN UTAMA:
JASA PENDIDIKAN MENENGAH ATAS
PIJORKOLING, JL
KEC. MEDAN LABUHAN, 22750

SMA DWI WARNA, YAYASAN
KEGIATAN UTAMA:
JASA PENDIDIKAN MENENGAH ATAS
DR H ABD AHMAD NO.8, JL
KEC. MEDAN DENAI, 25121
0751.22498

SMA EKA PRASETIA, YAYASAN
KEGIATAN UTAMA:
MENYELENGGARAKAN SEKOLAH MENENGAH ATAS
AIR BERSIH UJUNG NO. 222, JL
KEC. MEDAN HELVETIA

SMA EKKLESIA, YAYASAN
KEGIATAN UTAMA:
JASA PENDIDIKAN LANJUTAN TINGKAT ATAS
JENDERAL SUDIRMAN,JL
KEC. MEDAN DENAI, 77121
0551.24694

SMA ERIA SMU, YAYASAN
KEGIATAN UTAMA:
PENDIDIKAN MENENGAH ATAS
TUASAN NO. 35 A, JL
KEC. MEDAN KOTA, 20222

SMA FREE METHODIST, YAYASAN
KEGIATAN UTAMA:
JASA PENDIDIKAN MENENGAH ATAS
DSN JAWA
KEC. MEDAN HELVETIA, 24474

SMA GAJAH MADA , YAYASAN
KEGIATAN UTAMA:
PENDIDIKAN SEKOLAH MENENGAH TINGKAT ATAS SWASTA
HOBO B
KEC. MEDAN TIMUR, 86462

SMA GAJAH MADA 2, YAYASAN
KEGIATAN UTAMA:
JASA PENDIDIKAN TINGKAT MENENGAH ATAS
UNTUNG SUROPATI GG BUMI MANTI KAMPUNG BARU, JL
KEC. MEDAN DENAI, 35143
0721.782351

SMA GAJAH MADA, YAYASAN
KEGIATAN UTAMA:
PENDIDIKAN SEKOLAH MENENGAH PERTAMA (SMP) DAN SEKOLAH MENENGAH KEJURUAN (SMK)
DUSUN 3 SEI KAMAH 2
KEC. MEDAN SELAYANG, 21251

SMA GEDONG JOHOR PRIMBANA, YAYASAN
KEGIATAN UTAMA:
JASA PENDIDIKAN TINGKAT MENENGAH ATAS
SUBURAN TIMUR
KEC. MEDAN JOHOR, 59567
0246.710041

SMA GEREJA METHODIST INDONESIA, YAYASAN
KEGIATAN UTAMA:
MELAYANI PENDIDIKAN TINGKAT ATAS
CISARUA
KEC. MEDAN BARAT, 43179

SMA GRAHA KIRANA
KEGIATAN UTAMA:
SEKOLAH YATIM PIATU
JATI KRAMAT RAYA , JL
KEC. MEDAN TEMBUNG, 17421

SMA HANG TUAH BELAWAN, YAYASAN
KEGIATAN UTAMA:
JASA PENDIDIKAN TINGKAT MENENGAH ATAS
AMPERA LINGK. VI NO. 17 MEDAN, JL
KEC. MEDAN KOTA BELAWAN, 20224

SMA HARAPAN 2 , YAYASAN
KEGIATAN UTAMA:
JASA PENDIDIKAN LANJUTAN TINGKAT ATAS
R.O. ULIN ,JL
KEC. MEDAN DENAI, 70712
0511.4773633

SMA HARAPAN MANDIRI, YAYASAN
KEGIATAN UTAMA:
PENDIDIKAN MENENGAH ATAS
KAPTEN R. ZULIAN, JL
KEC. MEDAN JOHOR

http://www.bps.go.id

SMA HARAPAN, YAYASAN
KEGIATAN UTAMA:
JASA PENDIDIKAN TINGKAT MENENGAH ATAS
JURUNG NO 33,JL
KEC. MEDAN MAIMUN, 20211
0614.528473
0614.555314

SMA HARAPAN, YAYASAN
KEGIATAN UTAMA:
JASA PENDIDIKAN MENENGAH ATAS SWASTA
AMALIUN GG JOHAR NO 9,JL
KEC. MEDAN KOTA, 20215

SMA HASANUDDIN, YAYASAN
KEGIATAN UTAMA:
MEMBERIKAN PENGAJARAN, PENDIDIKAN UMUM DAN AGAMA
PURADINATA, JL
KEC. MEDAN HELVETIA, 40375

SMA HKBP, YAYASAN
KEGIATAN UTAMA:
PENDIDIKAN MENENGAH ATAS
PUCUK BANG,JL
KEC. MEDAN TIMUR, 80237
0361.461874
0361.461874
info@dyatmika.org

SMA HUBBUL WALAD, YAYASAN
KEGIATAN UTAMA:
JASA PENDIDIKAN TINGKAT MENENGAH ATAS
14 FEBRUARI NO. 95, JL
KEC. MEDAN JOHOR
0431.852720

SMA HUSNI THAMRIN, YAYASAN
KEGIATAN UTAMA:
PENYELENGGARAAN PENDIDIKAN SMA
HULUE, JL
KEC. MEDAN PERJUANGAN

SMA HUSNI THAMRIN, YAYASAN
KEGIATAN UTAMA:
JASA PENDIDIKAN LANJUTAN TINGKAT ATAS
PENDIDIKAN NO 7, JL
KEC. MEDAN PERJUANGAN
0639.21435

SMA I SWASTA SUTOMO, YAYASAN
KEGIATAN UTAMA:
SEKOLAH MENENGAH UMUM
SM RAJA COM. UISU, JL
KEC. MEDAN KOTA, 20217

SMA INDONESIA MEMBANGUN, YAYASAN
KEGIATAN UTAMA:
JASA PENDIDIKAN TINGKAT MENENGAH ATAS
JALAK BARAT NO.16 ,JL
KEC. MEDAN KOTA, 52113
0283.351916

SMA ISLAM AL-HASANAH, YAYASAN
KEGIATAN UTAMA:
JASA PENDIDIKAN MENENGAH ATAS
PUKAT VII GG SAMA NO.20, JL
KEC. MEDAN KOTA

SMA ISLAM AZIZI, BUMN/BUMD/BHMN
KEGIATAN UTAMA:
JASA PENDIDIKAN TINGKAT MENENGAH ATAS
PECALONGAN
KEC. MEDAN PERJUANGAN, 68287
0332.321272

SMA ITTIHADIYAH, YAYASAN
KEGIATAN UTAMA:
PENDIDIKAN MENENGAH ATAS
MERDEKA, JL
KEC. MEDAN KOTA

SMA JEND SUDIRMAN, YAYASAN
KEGIATAN UTAMA:
JASA PENDIDIKAN LANJUTAN TINGKAT ATAS
DUSUN I BEDENG DELAPAN
KEC. MEDAN DENAI, 37163
0748.351159

SMA KARTIKA 11, YAYASAN
KEGIATAN UTAMA:
SEKOLAH MENENGAH UMUM SWASTA
TENTE BIMA,JL
KEC. MEDAN PETISAH
0374.81066

SMA KARTIKA I, YAYASAN
KEGIATAN UTAMA:
JASA PENDIDIKAN LANJUTAN TINGKAT ATAS
LINGKUNGAN RAWA
KEC. MEDAN PETISAH

SMA KARYA BAKTI H ABDUL KHOLIK MTD, YAYASAN
KEGIATAN UTAMA:
JASA PENDIDIKAN TINGKAT MENENGAH ATAS
DUSUN MANIS
KEC. MEDAN BARAT, 45552

SMA KARYA BAKTI, YAYASAN
KEGIATAN UTAMA:
JASA PENDIDIKAN TINGKAT MENENGAH ATAS
S.TARIANG NO 1
KEC. MEDAN HELVETIA
0411.324932

SMA KARYA KESUMA, YAYASAN
KEGIATAN UTAMA:
KEGIATAN BELAJAR MENGAJAR SEKOLAH TINGKAT ATAS
KOL SUGIRI ,JL
KEC. MEDAN DENAI, 53353

SMA KASIH, YAYASAN
KEGIATAN UTAMA:
JASA PENDIDIKAN MENENGAH UMUM SWASTA
SMA KARYA, JL
KEC. MEDAN DELI, 38512

SMA KATHOLIK IGNATIUS, YAYASAN
KEGIATAN UTAMA:
JASA PENDIDKAN SEKOLAH MENENGAH ATAS
PUUWARU
KEC. MEDAN HELVETIA

SMA KATOLIK MARIANA, YAYASAN
KEGIATAN UTAMA:
JASA PENDIDIKAN MENENGAH ATAS
UNTUNG SUROPATI NO33, JL
KEC. MEDAN HELVETIA, 67278

SMA KATOLIK RAYA , YAYASAN
KEGIATAN UTAMA:
PENDIDIKAN MENENGAH ATAS
CENDRAWASIH NO 61, JL
KEC. MEDAN POLONIA, 90125
0411.856504

SMA KATOLIK TRI SAKTI, YAYASAN
KEGIATAN UTAMA:
JASA PENDIDIKAN TINGKAT MENENGAH ATAS
LAMADUKELLENG 7, JL
KEC. MEDAN DENAI
0411.858692

SMA KEMALA BAYANGKARI , YAYASAN
KEGIATAN UTAMA:
JASA PENDIDIKAN TINGKAT MENENGAH ATAS
DUSUN SULE BAGAS
KEC. MEDAN BARU, 78393
0561.7075519

SMA KESATRIA
KEGIATAN UTAMA:
JASA PENDIDIKAN MENENGAH ATAS
KUKANG/DUARA, JL
KEC. MEDAN DENAI, 29172

SMA KESATRIA, YAYASAN
KEGIATAN UTAMA:
JASA PENDIDIKAN TINGKAT MENENGAH ATAS
SIRAMAN KRAJAN
KEC. MEDAN AREA, 66777

SMA KETNA SEKOLAH ASUHAN, YAYASAN
KEGIATAN UTAMA:
PENDIDIKAN MA AL HIKMAH
DESA TAPOS II
KEC. MEDAN DELI, 16620
0251.628924

SMA KRAKATAU, YAYASAN
KEGIATAN UTAMA:
JASA PENDIDIKAN TINGKAT MENENGAH ATAS
DSN SAMBENG
KEC. MEDAN TIMUR, 62284

SMA KRISTEN KALAM KUDUS, YAYASAN
KEGIATAN UTAMA:
JASA PENDIDIKAN LANJUTAN TINGKAT ATAS
HASANUDIN NO 35, JL
KEC. MEDAN PETISAH, 94112
0451.427914

SMA KRISTEN METHODIST I, YAYASAN
KEGIATAN UTAMA:
JASA PENDIDIKAN MENENGAH ATAS
JEND A. YANI II/20 TARUTUNG, JL
KEC. MEDAN POLONIA, 22411
0633.21402

SMA LAKS MARTHADINATHA, YAYASAN
KEGIATAN UTAMA:
JASA PENDIDIKAN LANJUTAN TINGKAT ATAS
JAGA II
KEC. MEDAN BARAT, 95372

SMA LET.JEND. HARYONO MT., YAYASAN
KEGIATAN UTAMA:
PENDIDIKAN MENENGAH ATAS
GEREJA NO 1 WEK V, JL
KEC. MEDAN SUNGGAL, 22723
0634.21714

SMA LETJEN S. PARMAN, YAYASAN
KEGIATAN UTAMA:
JASA PENDIDIKAN TINGKAT MENENGAH ATAS
ARGOBOGO ,JL
KEC. MEDAN AREA, 50732

SMA MAMIYAI , YAYASAN
KEGIATAN UTAMA:
JASA PENDIDIKAN MENENGAH ATAS SWASTA
GONDOWANGI ,JL
KEC. MEDAN AREA, 56481
0293.5508305

http://www.bps.go.id

SMA MARKUS, YAYASAN
KEGIATAN UTAMA:
JASA PENDIDIKAN TINGKAT MENENGAH ATAS
DUSUN BAGEK ANJAR
KEC. MEDAN HELVETIA, 83653

SMA METHODIS 7, YAYASAN
KEGIATAN UTAMA:
PENDIDIKAN MENENGAH ATAS
PAYA BUNDUNG, JL
KEC. MEDAN TIMUR, 20135

SMA METHODIST 1, YAYASAN
KEGIATAN UTAMA:
JASA PENDIDIKAN TINGKAT MENENGAH ATAS
DSN PASAR V BARAT
KEC. MEDAN POLONIA, 20374

SMA METHODIST 2, YAYASAN
KEGIATAN UTAMA:
JASA PENDIDIKAN MENENGAH ATAS
HAJI RASIDI,JL
KEC. MEDAN DENAI, 83236

SMA METHODIST 5, YAYASAN
KEGIATAN UTAMA:
JASA PENDIDIKAN MENENGAH ATAS
DS DOKULAMO
KEC. MEDAN BARAT

SMA METHODIST 8, YAYASAN
KEGIATAN UTAMA:
JASA PENDIDIKAN MENENGAH ATAS
BATAN BLARU
KEC. MEDAN BARAT

SMA METHODIST, YAYASAN
KEGIATAN UTAMA:
JASA PENDIDIKAN LANJUTAN TINGKAT ATAS
ANYELIR,JL
KEC. MEDAN KOTA, 83126
0370.632006

SMA METODIS 4, YAYASAN
KEGIATAN UTAMA:
JASA PENDIDIKAN ATAS SWASTA
PULAU HALANG, JL
KEC. MEDAN POLONIA

SMA MMA, YAYASAN
KEGIATAN UTAMA:
PENDIDIKAN ISLAM
TELADAN NO. 53, JL
KEC. MEDAN KOTA, 20217
0617.346024

SMA MUHAMMADIYAH 01, YAYASAN
KEGIATAN UTAMA:
JASA PENDIDIKAN TINGKAT MENENGAH ATAS
DESA GOSOMA
KEC. MEDAN AREA, 97762

SMA MUHAMMADIYAH 2, YAYASAN
KEGIATAN UTAMA:
JASA PENDIDIKAN TINGKAT MENENGAH ATAS
GELONG BARU NO 23A, JL
KEC. MEDAN SELAYANG, 11440
0021.5603724

SMA MUHAMMADIYAH 3, YAYASAN
KEGIATAN UTAMA:
JASA PENDIDIKAN MENENGAH ATAS
SUKOWATI GANDUREJO ,JL
KEC. MEDAN HELVETIA, 57274
0271.7005637

SMA MULIA PASAR MERAH, YAYASAN
KEGIATAN UTAMA:
JASA PENDIDIKAN MENENGAH ATAS SWASTA
DR. M. HATTA, JL
KEC. MEDAN DENAI, 25152

SMA MULIA PRATAMA , YAYASAN
KEGIATAN UTAMA:
JASA PENDIDKAN SEKOLAH MENENGAH ATAS
JAMPIREJO
KEC. MEDAN TUNTUNGAN, 56215
0293.491046

SMA NAHDATUL ULAMA, YAYASAN
KEGIATAN UTAMA:
JASA PENDIDIKAN LANJUTAN TINGKAT ATAS
KP SINDANGKERTA
KEC. MEDAN HELVETIA

SMA NASRANI 1, YAYASAN
KEGIATAN UTAMA:
JASA PENDIDIKAN MENENGAH ATAS
ABDUL RAHIM LUBIS, JL
KEC. MEDAN BARU, 20635
0621.21056

SMA NASRANI III, YAYASAN
KEGIATAN UTAMA:
PENDIDIKAN MENENGAH ATAS
S SUPRIADI NO50, JL
KEC. MEDAN KOTA, 65748
0347.802835

SMA NN DRA. INA MARIANI, YAYASAN
KEGIATAN UTAMA:
JASA PENDIDIKAN LANJUTAN TINGKAT ATAS
H.BAKRI SULAIMAN, JL
KEC. MEDAN HELVETIA, 26373

SMA NUR CAHAYA, YAYASAN
KEGIATAN UTAMA:
JASA PENDIDIKAN TINGKAT MENENGAH ATAS
RADEN SANTRI 5/22, JL
KEC. MEDAN SELAYANG, 67774

SMA NURANI, YAYASAN
KEGIATAN UTAMA:
JASA PENDIDIKAN TINGKAT MENENGAH ATAS
DESA BULUJOWO
KEC. MEDAN KOTA BELAWAN, 62354

SMA NURHASANAH, YAYASAN
KEGIATAN UTAMA:
JASA PENDIDIKAN MENENGAH ATAS
RAYA PIPISAN, JL
KEC. MEDAN AMPLAS, 45283

SMA P BRAYAN DARAT, YAYASAN
KEGIATAN UTAMA:
JASA PENDIDIKAN TINGKAT MENENGAH ATAS
DESA BENJERUK
KEC. MEDAN TIMUR, 83561

SMA PANCABUDI, YAYASAN
KEGIATAN UTAMA:
JASA PENDIDIKAN MENENGAH ATAS
HIBRIDA, JL
KEC. MEDAN SUNGGAL, 38229
0736.26146

SMA PARULIAN 2 , YAYASAN
KEGIATAN UTAMA:
JASA PENDIDIKAN TINGKAT MENENGAH ATAS
KAMPUNG PABUARAN
KEC. MEDAN DENAI, 17431

SMA PARULIAN, YAYASAN
KEGIATAN UTAMA:
JASA PENDIDKAN SEKOLAH MENENGAH ATAS
KP CINTA KARYA
KEC. MEDAN KOTA, 40562

SMA PARULIAN, YAYASAN
KEGIATAN UTAMA:
KEGIATAN BELAJAR MENGAJAR SEKOLAH MADRASAH ALIYAH SWASTA
DUSUN LEMBANA
KEC. MEDAN KOTA, 67484

SMA PELITA, YAYASAN
KEGIATAN UTAMA:
JASA PENDIDIKAN LANJUTAN TINGKAT ATAS
DUKUH NECO
KEC. MEDAN BARU, 55715

SMA PEMBANGUNAN NASIONAL, YAYASAN
KEGIATAN UTAMA:
JASA PENDIDIKAN MENENGAH ATAS
BAH KAPUL KIRI NO. 2, JL
KEC. MEDAN TEMBUNG, 21141

SMA PENCAWAN, YAYASAN
KEGIATAN UTAMA:
JASA PENDIDIKAN TINGKAT MENENGAH ATAS
CENDRAWASI NO , JL
KEC. MEDAN TUNTUNGAN, 38222
0736.20342

SMA PENDIDIKAN SUPRIYADI, YAYASAN
KEGIATAN UTAMA:
JASA PENDIDIKAN LANJUTAN TINGKAT ATAS
KR. ESOT
KEC. MEDAN SUNGGAL, 83661

SMA PERG. NASIONAL GULTOM, YAYASAN
KEGIATAN UTAMA:
PENDIDIKAN MENENGAH ATAS
HUTABAYU, JL
KEC. MEDAN PERJUANGAN, 21182

SMA PERG. TUNAS GAJAH MADA
KEGIATAN UTAMA:
JASA PENDIDIKAN LANJUTAN TINGKAT ATAS
DUSUN I
KEC. MEDAN KOTA, 20551

SMA PERG. WIDYASANA UTAMA
KEGIATAN UTAMA:
PENDIDIKAN MENENGAH ATAS
ANGIN MAMIRI NO.1, JL
KEC. MEDAN KOTA, 16411

SMA PERGURUAN KEBANGSAAN, YAYASAN
KEGIATAN UTAMA:
SEKOLAH MENENGAH UMUM SAWATA
KP. KUBANG
KEC. MEDAN DENAI, 42162

SMA PERGURUAN TAMAN SISWA, YAYASAN
KEGIATAN UTAMA:
JASA PENDIDIKAN TINGKAT MENENGAH ATAS
TILAK NO 95, JL
KEC. MEDAN POLONIA, 20214

SMA PGRI 12, YAYASAN
KEGIATAN UTAMA:
JASA PENDIDIKAN LANJUTAN TINGKAT ATAS
DUSUN II ADIREJO
KEC. MEDAN MARELAN, 34191

http://www.bps.go.id

SMA PGRI 2, YAYASAN
KEGIATAN UTAMA:
JASA PENDIDIKAN TINGKAT MENENGAH ATAS
SUKOWATI GEMOLONG ,JL
KEC. MEDAN HELVETIA, 57274
0271.7000636

SMA PGRI I, YAYASAN
KEGIATAN UTAMA:
JASA PENDIDIKAN TINGKAT MENENGAH ATAS
DIPONEGORO NO 28 SIDOARJO, JL
KEC. MEDAN PETISAH

SMA PLUS AL AZHAR, YAYASAN
KEGIATAN UTAMA:
JASA PENDIDIKAN LANJUTAN TINGKAT ATAS
RAMA DEWA, JL
KEC. MEDAN JOHOR, 34155

SMA PLUS SHAFIATUL AMALIYAH, YAYASAN
KEGIATAN UTAMA:
JASA PENDIDIKAN LANJUTAN TINGKAT ATAS
CIBEREKAH NO 60, JL
KEC. MEDAN SUNGGAL, 46155

SMA PRAYATNA, YAYASAN
KEGIATAN UTAMA:
JASA PENDIDIKAN LANJUTAN TINGKAT ATAS
PARINGIN BARAT
KEC. MEDAN TEMBUNG

SMA RAKSANA, YAYASAN
KEGIATAN UTAMA:
JASA PENDIDIKAN LANJUTAN TINGKAT ATAS
KP SARIAN
KEC. MEDAN PETISAH, 42356

SMA RAKSANA, YAYASAN
KEGIATAN UTAMA:
JASA PENDIDIKAN TINGKAT MENENGAH ATAS
KP BUWEK
KEC. MEDAN PETISAH, 17510

SMA REGULER AL AZHAR, YAYASAN
KEGIATAN UTAMA:
JASA PENDIDIKAN TINGKAT MENENGAH ATAS
MRY BALONGBENDO, JL
KEC. MEDAN JOHOR, 67253

SMA RIAMA , YAYASAN
KEGIATAN UTAMA:
JASA PENDIDIKAN LANJUTAN TINGKAT ATAS
GG ALIANYANG NO 123
KEC. MEDAN DENAI, 78116
0561.733782

SMA SAMUEL INDONESIA, YAYASAN
KEGIATAN UTAMA:
JASA PENDIDKAN SEKOLAH MENENGAH ATAS
BINJAI, JL
KEC. MEDAN DENAI

SMA SANTA MARIA, YAYASAN
KEGIATAN UTAMA:
JASA PENDIDIKAN MENENGAH ATAS
BOULEVARD TIMUR, JL
KEC. MEDAN MAIMUN, 14250
0021.4524246

SMA SANTO PAULUS, YAYASAN
KEGIATAN UTAMA:
PENDIDIKAN MENENGAH ATAS
HANG TUAH,JL
KEC. MEDAN LABUHAN, 20152

SMA SITIHAJAR HJ MUNDIYAH
KEGIATAN UTAMA:
JASA PENDIDKAN SEKOLAH MENENGAH ATAS
APAR BAING MALALO, JL
KEC. MEDAN TUNTUNGAN, 27266

SMA SMA \YPIS
KEGIATAN UTAMA:
JASA PENDIDIKAN LANJUTAN TINGKAT ATAS
ADI SUCIPTO,JL
KEC. MEDAN SUNGGAL, 78391
0561.722713

SMA SMA PALAPA, YAYASAN
KEGIATAN UTAMA:
JASA PENDIDIKAN TINGKAT MENENGAH ATAS
DI PANJAITAN LR CIVO NO 49, JL
KEC. MEDAN TUNTUNGAN, 30266

SMA SRIWIJAYA, PT
KEGIATAN UTAMA:
LEMBAGA PENDIDIKAN SWASTA SMA SMK KOSGORO KARAWANG
TAMPOMAS, JL
KEC. MEDAN JOHOR, 41315

SMA ST ANTONIUS , YAYASAN
KEGIATAN UTAMA:
PENDIDIKAN MENENGAH ATAS
BADAK 335 SUKAMENTI KEDATON, JL
KEC. MEDAN AMPLAS, 35146

SMA ST PETRUS, YAYASAN
KEGIATAN UTAMA:
JASA PENDIDKAN SEKOLAH MENENGAH ATAS
BAWEAN ,JL
KEC. MEDAN JOHOR, 53224
0282.534415

SMA ST THOMAS 1, YAYASAN
KEGIATAN UTAMA:
JASA PENDIDIKAN MENENGAH ATAS
BOGOR ATAS 1, JL
KEC. MEDAN PETISAH, 65113
0341.7041816

SMA ST THOMAS 2, YAYASAN
KEGIATAN UTAMA:
JASA PENDIDIKAN TINGKAT MENENGAH ATAS
DEMANG LEBAR DAUN V , JL
KEC. MEDAN PETISAH
0711.374146

SMA ST THOMAS 3, YAYASAN
KEGIATAN UTAMA:
JASA PENDIDIKAN TINGKAT MENENGAH ATAS
OGAN KOMP.FKIP UNSRI, JL
KEC. MEDAN HELVETIA, 30139

SMA SUCI MURNI, YAYASAN
KEGIATAN UTAMA:
JASA PENDIDIKAN MENENGAH ATAS
T. TODA
KEC. MEDAN DELI

SMA SULTAN ISKANDAR MUDA , YAYASAN
KEGIATAN UTAMA:
JASA PENDIDIKAN TINGKAT MENENGAH ATAS
PERAK LK VIII NO , JL
KEC. MEDAN SUNGGAL, 20243

SMA SUNGGAL, YAYASAN
KEGIATAN UTAMA:
PENDIDIKAN MENGAJAR SEKOLAH SMA
KH HASYIM AS-ARI, JL
KEC. MEDAN SUNGGAL, 68462
0333.633272

SMA SUTINI, YAYASAN
KEGIATAN UTAMA:
JASA PENDIDIKAN TINGKAT MENENGAH ATAS
SEI SELODANG, JL
KEC. MEDAN TEMBUNG, 28885

SMA SUTOMO 2, YAYASAN
KEGIATAN UTAMA:
JASA PENDIDIKAN MENENGAH ATAS SWASTA
TIRTANADI PASAR 3, JL
KEC. MEDAN BARAT

SMA SUTOMO I, YAYASAN
KEGIATAN UTAMA:
PENDIDIKAN MENENGAH UMUM SWASTA
TULAMALAE
KEC. MEDAN KOTA, 85711
0389.21254

SMA SWABINA KARYA, YAYASAN
KEGIATAN UTAMA:
JASA PENDIDIKAN TINGKAT MENENGAH ATAS
KI MAJA GANG PERTAMA NO 1, JL
KEC. MEDAN TIMUR, 35141

SMA SWASTA ADVENT, YAYASAN
KEGIATAN UTAMA:
SEKOLAH MENENGAH SWASTA
JALUR 4A
KEC. MEDAN KOTA

SMA SWASTA DARUSSALAM, YAYASAN
KEGIATAN UTAMA:
JASA PENDIDIKAN MENENGAH ATAS SWASTA
BANEMO
KEC. MEDAN PETISAH

SMA SWASTA HKBP SIDORAME , YAYASAN
KEGIATAN UTAMA:
PENDIDIKAN BIDANG SMU KUALITAS SDM
DARUSSALAM NO. 26 ABC, JL
KEC. MEDAN PERJUANGAN, 20119

SMA SWASTA IRA M. ALI USNI, YAYASAN
KEGIATAN UTAMA:
JASA PENDIDIKAN MENENGAH ATAS SWASTA
GAYA BARU DUA, JL
KEC. MEDAN TEMBUNG, 34158

SMA SWASTA MEDAN PUTRI, YAYASAN
KEGIATAN UTAMA:
JASA PENDIDIKAN TINGKAT MENENGAH ATAS
PALEWATA KELURAHAN WATUMOTOBE
KEC. MEDAN TIMUR, 93755

SMA SWASTA TELADAN MEDAN, YAYASAN
KEGIATAN UTAMA:
JASA PENDIDIKAN LANJUTAN TINGKAT ATAS
DESA HILIZOLIGA
KEC. MEDAN TEMBUNG

SMA SWASTA YAYASAN SANTO PAULUS, YAYASAN
KEGIATAN UTAMA:
JASA PENDIDIKAN MENENGAH ATAS
PERGURUAN KATOLIK PAKKAT, JL
KEC. MEDAN LABUHAN, 22455

SMA SWASTA YPK MEDAN, YAYASAN
KEGIATAN UTAMA:
JASA PENDIDIKAN LANJUTAN TINGKAT ATAS
DUSUN II TANAH MERAH
KEC. MEDAN KOTA

http://www.bps.go.id

SMA TAMAN SISWA, YAYASAN
KEGIATAN UTAMA:
JASA PENDIDIKAN MENENGAH UMUM
BR UBUNG JIMBARAN
KEC. MEDAN DENAI, 80364

SMA TIMBUL JAYA 2, YAYASAN
KEGIATAN UTAMA:
JASA PENDIDIKAN SEKOLAH MENENGAH ATAS TERPADU
CIPADUNG, JL
KEC. MEDAN TUNTUNGAN, 40615
0022-7806125

SMA TRI MURNI, YAYASAN
KEGIATAN UTAMA:
JASA PENDIDIKAN MENENGAH ATAS
DI. PANJAITAN NO. 40 KL. 2, JL
KEC. MEDAN DELI, 20633

SMA TUNAS GAJAH MADA MEDAN
KEGIATAN UTAMA:
JASA PENDIDIKAN MENENGAH ATAS
SWATANTRA, JL
KEC. MEDAN KOTA, 17423

SMA UPMI, YAYASAN
KEGIATAN UTAMA:
JASA PENDIDIKAN TINGKAT MENENGAH ATAS
KR LAMKAREUNG, JL
KEC. MEDAN DENAI, 23363

SMA W.R SUPRATMAN I
KEGIATAN UTAMA:
JASA PENDIDIKAN TINGKAT MENENGAH ATAS
A YANI 1,JL
KEC. MEDAN KOTA, 27124
0752.484784

SMA WILLIAMBOTH
KEGIATAN UTAMA:
JASA PENDIDIKAN TINGKAT MENENGAH ATAS
MAYOR DAMAR 767, JL
KEC. MEDAN KOTA BELAWAN, 65775
0347.824077
smuwabyehoocom

SMA WR SUPRATMAN 2, YAYASAN
KEGIATAN UTAMA:
JASA PENDIDIKAN MENENGAH ATAS SWASTA
DSN.BRONGKOS
KEC. MEDAN JOHOR, 66171
0342.332484

SMA YAPENA 45, YAYASAN
KEGIATAN UTAMA:
JASA PENDIDIKAN TINGKAT MENENGAH ATAS
RAYA KOTA LEGENDA, JL
KEC. MEDAN POLONIA

SMA YOS SUDARSO , YAYASAN
KEGIATAN UTAMA:
JASA PENDIDIKAN LANJUTAN TINGKAT ATAS
CEMPAKA, JL
KEC. MEDAN BARAT, 29152
0771.81789

SMA YPN MARISI, YAYASAN
KEGIATAN UTAMA:
JASA PENDIDIKAN MENENGAH ATAS SWASTA
PLG - BETUNG DUSUN I, JL
KEC. MEDAN HELVETIA, 30753

SMA YPSA
KEGIATAN UTAMA:
JASA PENDIDIKAN LANJUTAN TINGKAT ATAS
RAJAWALI NO.43, JL
KEC. MEDAN SUNGGAL, 68416
0957.321676

SMU AL WASHLIYAH, YAYASAN
KEGIATAN UTAMA:
JASA PENDIDIKAN LANJUTAN TINGKAT ATAS
BATU-BATU MA BADAK,JL
KEC. MEDAN MAIMUN, 75382

SMU ALWASLIYAH 3
KEGIATAN UTAMA:
JASA PENDIDIKAN MENENGAH ATAS
DS.TAJUR/ KP.TAJUR
KEC. MEDAN AMPLAS, 16810

SMU AMIR HAMZAH , YAYASAN
KEGIATAN UTAMA:
JASA PENDIDIKAN MENENGAH ATAS
MERANTI , JL
KEC. MEDAN PETISAH

SMU ANGKASA 2 , YAYASAN
KEGIATAN UTAMA:
PENDIDIKAN MENENGAH ATAS
RAYA LAMA ,JL
KEC. MEDAN POLONIA, 51281

SMU ANGKASA I , YAYASAN
KEGIATAN UTAMA:
JASA PENDIDIKAN MENENGAH ATAS
GARU II NO. 2,JL
KEC. MEDAN POLONIA, 20147

SMU APIPSU, YAYASAN
KEGIATAN UTAMA:
PENDIDIKAN MENENGAH ATAS
GG. RASMI NO.28, JL
KEC. MEDAN HELVETIA, 20123
0618.451508

SMU BINA TARUNA
KEGIATAN UTAMA:
JASA PENDIDIKAN MENENGAH ATAS
DSN BARAN
KEC. MEDAN MARELAN, 50777

SMU BUDI SATRYA, YAYASAN
KEGIATAN UTAMA:
JASA PENDIDIKAN MENENGAH ATAS
KOMP ADHI KARYA DEPOK 11 TENGAH, JL
KEC. MEDAN TEMBUNG, 16431
0217.7825784

SMU HARAPAN IBU, YAYASAN
KEGIATAN UTAMA:
JASA PENDIDIKAN MENENGAH ATAS
SIRAJUDDIN RANI NO 36, JL
KEC. MEDAN SUNGGAL, 92111

SMU HARAPAN MEDAN, YAYASAN
KEGIATAN UTAMA:
JASA PENDIDIKAN MENENGAH ATAS SWASTA
RAYA PROKIMAL KETAPANG KM 13, JL
KEC. MEDAN MAIMUN, 34552

SMU HARAPAN MEKAR, YAYASAN
KEGIATAN UTAMA:
PENDIDIKAN MENENGAH ATAS
P PUTRI RAYA KAV 10 KOTA MODERN,JL
KEC. MEDAN MARELAN, 15117
0215.529510
0215.529512

SMU METHODIST 6, YAYASAN
KEGIATAN UTAMA:
JASA PENDIDIKAN TINGKAT MENENGAH ATAS
BURU LR 226
KEC. MEDAN HELVETIA

SMU MUHAMMADIYAH 12, YAYASAN
KEGIATAN UTAMA:
JASA PENDIDIKAN LANJUTAN TINGKAT ATAS
BARU MENGANDUNG SARI, JL
KEC. MEDAN HELVETIA, 34183

SMU NASRANI 2, YAYASAN
KEGIATAN UTAMA:
PENDIDIKAN MENENGAH ATAS
MALEBER UTARA 37, JL
KEC. MEDAN PERJUANGAN
0226.073921

SMU NURUL ISLAM INDONESIA
KEGIATAN UTAMA:
JASA PENDIDIKAN TINGKAT MENENGAH ATAS
KP.KUBANG
KEC. MEDAN AREA, 42172

SMU PLUS MUHAMMADYAH
KEGIATAN UTAMA:
JASA PENDIDIKAN MENENGAH ATAS
PAMARICAN NO , JL
KEC. MEDAN TUNTUNGAN, 46321
0265.741913

SMU SANTO THOMAS, YAYASAN
KEGIATAN UTAMA:
PENDIDIKAN MENENGAH ATAS
DR WAHIDIN, JL
KEC. MEDAN HELVETIA, 57141

SMU SUTAN OLOAN, YAYASAN
KEGIATAN UTAMA:
JASA PENDIDIKAN TINGKAT MENENGAH ATAS
BATTEMBAT BLOK CANGGONG
KEC. MEDAN HELVETIA, 45153

SMU SWASTA BUDI AGUNG , YAYASAN
KEGIATAN UTAMA:
PENDIDIKAN MENENGAH ATAS
PERHUBUNGAN NO 42 DUSUN IV MELATI, JL
KEC. MEDAN MARELAN, 20371
0617.395242

SMU SWASTA HANG KESTURI, YAYASAN
KEGIATAN UTAMA:
JASA PENDIDIKAN TINGKAT MENENGAH ATAS
TEMBUS MUARA/GUNUNG LEWAT, LK 06, JL
KEC. MEDAN KOTA, 30616

SMU SWASTA JOSUA, YAYASAN
KEGIATAN UTAMA:
JASA PENDIDKAN SEKOLAH MENENGAH ATAS
SUTOMO NO. 144 A, JL
KEC. MEDAN PERJUANGAN, 20213
0617.369484

SMU SWASTA KARTIKA 1-2 , YAYASAN
KEGIATAN UTAMA:
PENDIDIKAN MENENGAH ATAS
GB JOSUA NO 30, JL
KEC. MEDAN HELVETIA, 20232
0614.516401

SMU SWASTA, YAYASAN
KEGIATAN UTAMA:
JASA PENDIDIKAN MENENGAH ATAS
T AMIR HAMZAH,JL
KEC. MEDAN KOTA BELAWAN, 20746
0618.826735

SMU TELADAN CINTA DAMAI, YAYASAN
KEGIATAN UTAMA:
JASA PENDIDIKAN SEKOLAH MENENGAH UMUM SWASTA
MAGELANG-PURWOREJO RAYA KM. 5, JL
KEC. MEDAN HELVETIA, 56172

http://www.bps.go.id

SMU UISU, YAYASAN
KEGIATAN UTAMA:
JASA PENDIDIKAN TINGKAT MENENGAH ATAS
T RAJA MUDA NO1, JL
KEC. MEDAN KOTA, 20511

SMU WIYATA DARMA
KEGIATAN UTAMA:
JASA PENDIDIKAN KEJURUAN UMUM TINGKAT ATAS SWASTA
DSN BLATER
KEC. MEDAN KOTA, 50661

SMU YAPENA 45, YAYASAN
KEGIATAN UTAMA:
JASA PENDIDIKAN MENENGAH ATAS SWASTA
FERY,JL
KEC. MEDAN MAIMUN
0967.535826

YP KARTA NEGARA SMA, YAYASAN
KEGIATAN UTAMA:
JASA PENDIDIKAN TINGKAT MENENGAH ATAS
BASUKI RAHMAT III/28, JL
KEC. MEDAN JOHOR, 66212
0355.323614

YP SMA EMANUEL, YAYASAN
KEGIATAN UTAMA:
PENDIDIKAN MENENGAH ATAS
SELAMT RIYADI,JL
KEC. MEDAN POLONIA

LEMBAGA PENDIDIKAN JAJULIA, YAYASAN
KEGIATAN UTAMA:
JASA PENDIDIKAN TINGKAT MENENGAH ATAS
RAJA WALI NO 13, JL
KEC. MEDAN SUNGGAL
0617.7511911

MIP SCHOOL,
KEGIATAN UTAMA:
MIP SCHOOL
MARELAN RAYA, JL
KEC. MEDAN MARELAN, 20255

MULIA PRATAMA SMK, YAYASAN
KEGIATAN UTAMA:
PENDIDIKAN MENENGAH ATAS
JAHE NO. 1,JL
KEC. MEDAN TUNTUNGAN, 20141
0618.36242

MULIA PRATAMA, YAYASAN
KEGIATAN UTAMA:
JASA PENDIDIKAN TINGKAT MENENGAH ATAS
JAHE RAYA NO. 1,JL
KEC. MEDAN TUNTUNGAN, 20141
0618.362402

PENDIDIKAN APIPSU, YAYASAN
KEGIATAN UTAMA:
JASA PENDIDIKAN TINGKAT MENENGAH ATAS
GG. RASMI NO.28, JL
KEC. MEDAN HELVETIA, 20123
0618.451508

PENDIDIKAN ERIA YAYASAN
KEGIATAN UTAMA:
JASA PENDIDIKAN TINGKAT MENENGAH ATAS
SM RAJA, JL
KEC. MEDAN KOTA, 20217
0617.866240

PENDIDIKAN H.AGUS SALIM YAYASAN
KEGIATAN UTAMA:
JASA PENDIDIKAN MENENGAH ATAS
SEI SERAYU NO 109 , JL
KEC. MEDAN SUNGGAL

PENDIDIKAN IKHLASIYAH, YAYASAN
KEGIATAN UTAMA:
JASA PENDIDIKAN TINGKAT MENENGAH ATAS
SETIA JADI G MESJID, JL
KEC. MEDAN PERJUANGAN, 20237

PENDIDIKAN IMMANUEL, YAYASAN
KEGIATAN UTAMA:
JASA PENDIDIKAN TINGKAT MENENGAH ATAS
GATOT SUBROTO.325,JL
KEC. MEDAN PETISAH, 20119
0614.569548
0614.154154

PENDIDIKAN INDONESIA MEMBANGUN, YAYASAN
KEGIATAN UTAMA:
PENDIDIKAN MENENGAH ATAS
AIR BERSIHY NO. 59,JL
KEC. MEDAN KOTA, 20218

PENDIDIKAN NASIONAL PENCAWAN, YAYASAN
KEGIATAN UTAMA:
JASA PENDIDIKAN TINGKAT MENENGAH ATAS
BUNGA NCOLE NO 50 , JL
KEC. MEDAN TUNTUNGAN
0618.363786

PENDIDIKAN PALAPA GROUP MEDAN, YAYASAN
KEGIATAN UTAMA:
JASA PENDIDIKAN SEKOLAH MENENGAH KEJURUAN
BUNGA LAU NO. 9 MEDAN., JL
KEC. MEDAN TUNTUNGAN, 20136

PENDIDIKAN RAKSANA, YAYASAN
KEGIATAN UTAMA:
PENDIDIKAN MENENGAH ATAS
GAJAH MADA 20, JL
KEC. MEDAN PETISAH

PENDIDIKAN SMK BM TELADAN , YAYASAN
KEGIATAN UTAMA:
PENDIDIKAN KEJURUAN BISNIS MANAGEMEN
PUKAT IV NO , JL
KEC. MEDAN TEMBUNG, 20224
0617.365573

PENDIDIKAN SMKBM PALAPA, YAYASAN
KEGIATAN UTAMA:
PENDIDIKAN MENENGAH ATAS
BUNGA LAU NO. 9 MEDAN, JL
KEC. MEDAN TUNTUNGAN, 20136

PENDIDIKAN TAMAN SISWA (SMEA), YAYASAN
KEGIATAN UTAMA:
JASA PENDIDIKAN TINGKAT MENENGAH ATAS
TILAK NO. 133 , JL
KEC. MEDAN AREA, 20214

PENDIDIKAN TEKNOLOGI TELADAN, YAYASAN
KEGIATAN UTAMA:
PENDIDIKAN MENENGAH ATAS
PERTIWI NO. 95,JL
KEC. MEDAN TEMBUNG, 20224
0617.382218
0618.456684

PENDIDIKAN TELADAN , YAYASAN
KEGIATAN UTAMA:
JASA PENDIDIKAN LANJUTAN TINGKAT ATAS
GEREJA NO. 62,JL
KEC. MEDAN HELVETIA, 20126

PENDIDIKAN YASPEN MULIA, YAYASAN
KEGIATAN UTAMA:
JASA PENDIDIKAN MENENGAH ATAS
KENANGA SARI NO 33, JL
KEC. MEDAN SELAYANG

PENDIDIKANWIYATA DARMA , YAYASAN
KEGIATAN UTAMA:
SEKOLAH MENENGAH KEJURUAN SWASTA
WAHIDIN NO. 31,JL
KEC. MEDAN KOTA, 20211

SEKOLAH BUDI AGUNG , YAYASAN
KEGIATAN UTAMA:
PENDIDIKAN MENENGAH ATAS
PLATINA RAYA LING 20, JL
KEC. MEDAN MARELAN, 20255

SEKOLAH DAMANI SMK
KEGIATAN UTAMA:
JASA PENDIDIKAN LANJUTAN TINGKAT ATAS
PERTEMPURAN LK.8, JL
KEC. MEDAN BARAT, 20116

SEKOLAH IDUSTRI PARIWISATA, YAYASAN
KEGIATAN UTAMA:
JASA PENDIDIKAN TINGKAT MENENGAH ATAS
HALAT NO 86, JL
KEC. MEDAN AREA, 20215

SKM FARMASI APIPSU, YAYASAN
KEGIATAN UTAMA:
JASA PENDIDIKAN TINGKAT MENENGAH KEJURUAN
JAMBI NO. 59, JL
KEC. MEDAN PERJUANGAN, 20232
0614.551815
0614.534731

SMEA BINA BERSAUDARA, YAYASAN
KEGIATAN UTAMA:
PENDIDIKAN MENENGAH ATAS
AH NASUTION NO. 10, JL
KEC. MEDAN JOHOR, 20146

SMEA BUDI, YAYASAN
KEGIATAN UTAMA:
BELAJAR MENGAJAR TINGKAT ATAS KEJURUAN
LUKU III, JL
KEC. MEDAN JOHOR, 20142
0618.362087

SMEA DR. RUSDI, YAYASAN
KEGIATAN UTAMA:
JASA PENDIDIKAN TINGKAT MENENGAH ATAS
SETIA BUDI, JL
KEC. MEDAN HELVETIA, 20124
0618.455304

SMEA PANCABUDI, YAYASAN
KEGIATAN UTAMA:
JASA PENDIDIKAN TINGKAT MENENGAH ATAS
GATOT SUBROTO,JL KOMPLEK PANCABUDI
KEC. MEDAN SUNGGAL, 20122

SMEA YP. SILOAM 2, YAYASAN
KEGIATAN UTAMA:
JASA PENDIDIKAN TINGKAT MENENGAH ATAS
RAKYAT NO. 145 A, JL
KEC. MEDAN PERJUANGAN, 20237

http://www.bps.go.id

SMF YPFSU MEDAN, YAYASAN
KEGIATAN UTAMA:
SEKOLAH MENENGAH FARMASI
ABDUL HAMID NO 56 B, JL
KEC. MEDAN PETISAH, 20118
0617.7542696

SMK MUHAMMADIYAH 4 BELAWAN , YAYASAN
KEGIATAN UTAMA:
BELAJAR MENGAJAR TINGKAT ATAS KEJURUAN
STASIUN BELAWAN , JL
KEC. MEDAN KOTA BELAWAN

SMK 1 MEDAN PUTRI, YAYASAN
KEGIATAN UTAMA:
SEKOLAH MENENGAH ATAS KEJURUAN
TIMOR UJUNG NO 5, JL
KEC. MEDAN TIMUR, 20235

SMK 3 ALWASLIYAH, YAYASAN
KEGIATAN UTAMA:
JASA PENDIDIKAN MENENGAH ATAS
GARU II 93, JL
KEC. MEDAN AMPLAS, 20147
0617.8667044

SMK AINA, YAYASAN
KEGIATAN UTAMA:
JASA PENDIDIKAN MENENGAH KEJURUAN
KARYA JAYA, JL
KEC. MEDAN JOHOR

SMK AL FATTAH BM, YAYASAN
KEGIATAN UTAMA:
JASA PENDIDIKAN MENENGAH KEJURUAN
CEMARA NO 172, JL
KEC. MEDAN TIMUR

SMK AL FATTAH TI, YAYASAN
KEGIATAN UTAMA:
JASA PENDIDIKAN MENENGAH KEJURUAN
CEMARA NO 172, JL
KEC. MEDAN TIMUR

SMK AL WASHLIYAH PASAR SENEN, YAYASAN
KEGIATAN UTAMA:
JASA PENDIDIKAN MENENGAH ATAS
PASAR SENEN, JL
KEC. MEDAN MAIMUN, 20159

SMK AL WASHLIYAN 4 -NN-, YAYASAN
KEGIATAN UTAMA:
BELAJAR MENGAJAR TINGKAT ATAS KEJURUAN
SM RAJA NO. 2, JL
KEC. MEDAN AMPLAS, 20147

SMK AMIR HAMZAH, YAYASAN
KEGIATAN UTAMA:
JASA PENDIDIKAN MENENGAH KEJURUAN
MERANTI NO 1, JL
KEC. MEDAN PETISAH

SMK ANALIS KESEHATAN
KEGIATAN UTAMA:
JASA PENDIDIKAN TINGKAT MENENGAH KEJURUAN
PANCING II NO 23, JL
KEC. MEDAN TEMBUNG, 20221

SMK APIPSU MEDAN, YAYASAN
KEGIATAN UTAMA:
PENDIDIKAN MENENGAH ATAS
JAMBI NO. 59, JL
KEC. MEDAN PERJUANGAN, 20232
0614.551815

SMK ARA RAHMAN TI, YAYASAN
KEGIATAN UTAMA:
MENYELENGGARAKAN SEKOLAH MENENGAH KEJURUAN SWASTA
H. A. MANAF LUBIS NO. 58, JL
KEC. MEDAN HELVETIA

SMK AR-RAHMAN BM, YAYASAN
KEGIATAN UTAMA:
MENYELENGGARAKAN SEKOLAH MENENGAH KEJURUAN SWASTA
H. A MANAF LUBIS NO. 58, JL
KEC. MEDAN HELVETIA

SMK BINA KARYA, YAYASAN
KEGIATAN UTAMA:
JASA PENDIDIKAN MENENGAH KEJURUAN
PELAJAR NO 1, JL
KEC. MEDAN TIMUR

SMK BINA SATRIA 1, YAYASAN
KEGIATAN UTAMA:
JASA PENDIDIKAN MENENGAH KEJURUAN
MARELAN RAYA, JL
KEC. MEDAN MARELAN, 20254

SMK BINA SATRIA BM, YAYASAN
KEGIATAN UTAMA:
JASA PENDIDIKAN MENENGAH KEJURUAN
MARELAN NO 1, JL
KEC. MEDAN MARELAN

SMK BINA SATRIA TI, YAYASAN
KEGIATAN UTAMA:
JASA PENDIDIKAN MENENGAH KEJURUAN
MARELAN NO 1, JL
KEC. MEDAN MARELAN

SMK BINA TARUNA I , YAYASAN
KEGIATAN UTAMA:
JASA PENDIDIKAN SEKOLAH MENENGAH KEJURUAN
MARELAN RAYA NO. 100, JL
KEC. MEDAN MARELAN, 20256

SMK BM MARISI , YAYASAN
KEGIATAN UTAMA:
MENYELENGGARAKAN SEKOLAH MENENGAH KEJURUAN SWASTA
GURU SINUMBA NO. 2, JL
KEC. MEDAN HELVETIA

SMK BM PENCAWAN, YAYASAN
KEGIATAN UTAMA:
JASA PENDIDIKAN TINGKAT MENENGAH KEJURUAN
BUNGA NCOLE NO 50 , JL
KEC. MEDAN TUNTUNGAN

SMK BM SWASTA JOSUA I, YAYASAN
KEGIATAN UTAMA:
PENDIDIKAN MENENGAH ATAS
GB JOSUA NO 30, JL
KEC. MEDAN PERJUANGAN, 20232
0614.555716

SMK BUDI LUHUR BM, YAYASAN
KEGIATAN UTAMA:
MENYELENGGARAKAN SEKOLAH MENENGAH KEJURUAN SWASTA
GATOT SUBROTO NO. 141, JL
KEC. MEDAN SUNGGAL

SMK BUDI LUHUR TI, YAYASAN
KEGIATAN UTAMA:
MENYELENGGARAKAN SEKOLAH MENENGAH KEJURUAN SWASTA
GATOT SUBROTO NO. 141, JL
KEC. MEDAN SUNGGAL

SMK BUDI SATRYA, YAYASAN
KEGIATAN UTAMA:
JASA PENDIDIKAN TINGKAT MENENGAH KEJURUAN
LETDA SUJONO NO. 166, JL
KEC. MEDAN TEMBUNG, 20223

SMK BUDI SUNGGAL , YAYASAN
KEGIATAN UTAMA:
MENYELENGGARAKAN SEKOLAH MENENGAH KEJURUAN SWASTA
SUNGGAL, JL
KEC. MEDAN SUNGGAL

SMK DHARMA BAKTI BM, YAYASAN
KEGIATAN UTAMA:
JASA PENDIDIKAN MENENGAH KEJURUAN
JAMIN GINTING, JL
KEC. MEDAN JOHOR

SMK DHARMA BAKTI TI, YAYASAN
KEGIATAN UTAMA:
JASA PENDIDIKAN MENENGAH KEJURUAN
JAMIN GINTING, JL
KEC. MEDAN JOHOR

SMK DWI WARNA 2, YAYASAN
KEGIATAN UTAMA:
MENYELENGGARAKAN SEKOLAH MENENGAH KEJURUAN SWASTA
GEDUNG ARCA NO. 52, JL
KEC. MEDAN KOTA

SMK EKA PRASETYA 1 TI, YAYASAN
KEGIATAN UTAMA:
MENYELENGGARAKAN SEKOLAH MENENGAH KEJURUAN SWASTA
EKA PRASETYA, JL
KEC. MEDAN HELVETIA

SMK EKA PRASETYA 2 BM, YAYASAN
KEGIATAN UTAMA:
MENYELENGGARAKAN SEKOLAH MENENGAH KEJURUAN SWASTA
EKA PRASETYA, JL
KEC. MEDAN HELVETIA

SMK ERIA, YAYASAN
KEGIATAN UTAMA:
MENYELENGGARAKAN SEKOLAH MENENGAH KEJURUAN SWASTA
SISINGAMANGARAJA NO. 195, JL
KEC. MEDAN KOTA

SMK GAJAH MADA, YAYASAN
KEGIATAN UTAMA:
JASA PENDIDIKAN MENENGAH KEJURUAN
BUNGA KENANGA NO 2, JL
KEC. MEDAN SELAYANG

SMK GRAFIKA BINA MEDIA, YAYASAN
KEGIATAN UTAMA:
JASA PENDIDIKAN MENENGAH KEJURUAN
SETIA BUDI, JL
KEC. MEDAN SELAYANG

SMK HAMER 2, YAYASAN
KEGIATAN UTAMA:
JASA SEKOLAH MENENGAH KEJURUAN
MARELAN RAYA NO. 77, JL
KEC. MEDAN MARELAN, 20256

SMK HAMER I , YAYASAN
KEGIATAN UTAMA:
JASA PENDIDIKAN SEKOLAH MENENGAH KEJURUAN
MARELAN RAYA NO. 77, JL
KEC. MEDAN MARELAN, 20256

http://www.bps.go.id

SMK HASANUDDIN, YAYASAN
KEGIATAN UTAMA:
MENYELENGGARAKAN SEKOLAH MENENGAH KEJURUAN SWASTA
AMAL LUHUR, JL
KEC. MEDAN HELVETIA

SMK I TELADAN -T SIANTURI - , YAYASAN
KEGIATAN UTAMA:
PENDIDIKAN MENENGAH ATAS
PENDIDIKAN , JL
KEC. MEDAN HELVETIA, 20126

SMK II TELADAN -DRS N SIRAIT-, YAYASAN
KEGIATAN UTAMA:
BELAJAR MENGAJAR TINGKAT ATAS KEJURUAN
PENDIDIKAN NO. 62, JL
KEC. MEDAN HELVETIA, 20126
0618.452046

SMK INDONESIA MEMBANGUN 1, YAYASAN
KEGIATAN UTAMA:
JASA PENDIDIKAN SMK-1 (STM) JURUSAN OTOMOTIF ELEKTRONIKA
AIR BERSIH NO. 59, JL
KEC. MEDAN KOTA, 20218

SMK INDONESIA MEMBANGUN 2, YAYASAN
KEGIATAN UTAMA:
JASA PENDIDIKAN BISNIS MANAJEMEN JURUSAN AKUNTANSI DAN SEKRETARIS
AIR BERSIH NO. 59,JL
KEC. MEDAN KOTA, 20218

SMK INDONESIA MEMBANGUN 3, YAYASAN
KEGIATAN UTAMA:
JASA PENDIDIKAN SEKOLAH MENENGAH INDUSTRI PARAWISATA JURUSAN USAHA JASA PARAWISATA DAN AKOMODASI PERHOTELAN
AIR BERSIH NO. 59,JL
KEC. MEDAN KOTA, 20218

SMK ISLAM AZIZI
KEGIATAN UTAMA:
SEKOLAH MENENGAH KEJURUAN SWASTA
KESATRIA NO 70,JL
KEC. MEDAN PERJUANGAN, 20233
0614.155206

SMK KARYA AGUNG
KEGIATAN UTAMA:
SEKOLAH KEJURUAN
STM NO.12, JL
KEC. MEDAN AMPLAS, 20219

SMK KARYA BAKTI, YAYASAN
KEGIATAN UTAMA:
JASA PENDIDIKAN MENENGAH ATAS
MESJID NO. 57, JL
KEC. MEDAN HELVETIA, 20126

SMK KARYA KESUMA, YAYASAN
KEGIATAN UTAMA:
JASA PENDIDIKAN MENENGAH KEJURUAN
RAYA, JL
KEC. MEDAN DENAI

SMK KHATOLIK MARIANA, YAYASAN
KEGIATAN UTAMA:
MENYELENGGARAKAN SEKOLAH MENENGAH KEJURUAN SWASTA
KAPT. MUSLIM NO. 112, JL
KEC. MEDAN HELVETIA

SMK KRAKATAU, YAYASAN
KEGIATAN UTAMA:
JASA PENDIDIKAN LANJUTAN TINGKAT ATAS
BRIGJEN BEJO NO. 32, JL
KEC. MEDAN TIMUR, 20239

SMK KSATRIA, YAYASAN
KEGIATAN UTAMA:
MENYELENGGARAKAN SEKOLAH MENENGAH KEJURUAN SWASTA
GEDUNG ARCA NO. 24, JL
KEC. MEDAN KOTA

SMK LESTARI, YAYASAN
KEGIATAN UTAMA:
SEKOLAH MENENGAH KEJURUAN SWASTA
GARU III NO. 34, JL
KEC. MEDAN AMPLAS, 20147

SMK MARKUS BM, YAYASAN
KEGIATAN UTAMA:
MENYELENGGARAKAN SEKOLAH MENENGAH KEJURUAN SWASTA
KAPT. MUSLIM, JL
KEC. MEDAN HELVETIA

SMK MARKUS TI, YAYASAN
KEGIATAN UTAMA:
MENYELENGGARAKAN SEKOLAH MENENGAH KEJURUAN SWASTA
KAPT. MUSLIM NO. 226, JL
KEC. MEDAN HELVETIA

SMK MARTHADINATA, YAYASAN
KEGIATAN UTAMA:
JASA PENDIDIKAN MENENGAH KEJURUAN
PERTEMPURAN NO 126, JL
KEC. MEDAN BARAT

SMK MAYJEN SUTOYO, YAYASAN
KEGIATAN UTAMA:
MENYELENGGARAKAN SEKOLAH MENENGAH KEJURUAN SWASTA
BANGUN NO. 2, JL
KEC. MEDAN SUNGGAL

SMK MEDAN AREA 2, YAYASAN
KEGIATAN UTAMA:
MENYELENGGARAKAN SEKOLAH MENENGAH KEJURUAN SWASTA
BANGAU NO. 2, JL
KEC. MEDAN SUNGGAL

SMK MEDAN AREA I, YAYASAN
KEGIATAN UTAMA:
MENYELENGGARAKAN SEKOLAH MENENGAH KEJURUAN SWASTA
BANGUN NO. 2, JL
KEC. MEDAN SUNGGAL

SMK METHODIST 8, YAYASAN
KEGIATAN UTAMA:
JASA PENDIDIKAN MENENGAH KEJURUAN
YOS SUDARSO, JL
KEC. MEDAN BARAT

SMK MMA UISU, YAYASAN
KEGIATAN UTAMA:
MENYELENGGARAKAN SEKOLAH MENENGAH KEJURUAN SWASTA
SISINGAMANGARAJA TELADAN BARAT, JL
KEC. MEDAN KOTA

SMK MUHAMMADIYAH 06, YAYASAN
KEGIATAN UTAMA:
JASA PENDIDIKAN TINGKAT MENENGAH ATAS
UTAMA NO 170, JL
KEC. MEDAN AREA, 20215

SMK MUHAMMADIYAH 8
KEGIATAN UTAMA:
PENDIDIKAN MENENGAH ATAS
ABDUL HAKIM NO. 2, JL
KEC. MEDAN SELAYANG, 20132

SMK MULIA BM, YAYASAN
KEGIATAN UTAMA:
JASA PENDIDIKAN MENENGAH KEJURUAN
KENANGAN SARI, JL
KEC. MEDAN SELAYANG

SMK MULIA PRATAMA , YAYASAN
KEGIATAN UTAMA:
JASA PENDIDIKAN MANAJEMEN
JAHE RAYA NO. 1, JL
KEC. MEDAN TUNTUNGAN, 20141
0618.362402

SMK MULIA TI, YAYASAN
KEGIATAN UTAMA:
JASA PENDIDIKAN MENENGAH KEJURUAN
KENANGAN SARI, JL
KEC. MEDAN SELAYANG

SMK MULIA, YAYASAN
KEGIATAN UTAMA:
JASA PENDIDIKAN MENENGAH KEJURUAN
RAYA MENTENG VII, JL
KEC. MEDAN DENAI

SMK MULTI KARYA, YAYASAN
KEGIATAN UTAMA:
SEKOLAH KEJURUAN
STM NO.20, JL
KEC. MEDAN AMPLAS, 20219

SMK NAHDLATUL ULAMA 1, YAYASAN
KEGIATAN UTAMA:
MENYELENGGARAKAN SEKOLAH MENENGAH KEJURUAN SWASTA
BRIGJEN MANAF LUBIS NO. 2, JL
KEC. MEDAN HELVETIA

SMK NAHDLATUL ULAMA 2, YAYASAN
KEGIATAN UTAMA:
MENYELENGGARAKAN SEKOLAH MENENGAH KEJURUAN SWASTA
BRIGJEN MANAF LUBIS , JL
KEC. MEDAN HELVETIA

SMK NUR CAHAYA, YAYASAN
KEGIATAN UTAMA:
JASA PENDIDIKAN TINGKAT MENENGAH ATAS
BUNGA CEMPAKA, JL
KEC. MEDAN SELAYANG, 20131
0618.213460

SMK NURHASANAH 1, YAYASAN
KEGIATAN UTAMA:
JASA PENDIDIKAN MENENGAH ATAS
GARU II, JL
KEC. MEDAN AMPLAS, 20147

SMK NURHASANAH 2, YAYASAN
KEGIATAN UTAMA:
JASA PENDIDIKAN MENENGAH ATAS
GARU 2, JL
KEC. MEDAN AMPLAS, 20147

SMK NUSA PENIDA, YAYASAN
KEGIATAN UTAMA:
MENYELENGGARAKAN SEKOLAH MENENGAH KEJURUAN SWASTA
SEI SERAYU NO. 70 A, JL
KEC. MEDAN SUNGGAL

http://www.bps.go.id

SMK PADAMU NEGERI, YAYASAN
KEGIATAN UTAMA:
JASA PENDIDIKAN TINGKAT MENENGAH ATAS
MENTENG VII LK III NO.125, JL
KEC. MEDAN DENAI, 20228
0617.862206

SMK PALAPA BM, YAYASAN
KEGIATAN UTAMA:
MENYELENGGARAKAN SEKOLAH MENENGAH KEJURUAN SWASTA
BUNGA LAU, JL
KEC. MEDAN HELVETIA

SMK PARIWISATA CIPTA KARYA, YAYASAN
KEGIATAN UTAMA:
SEKOLAH PARIWISATA
SELAMAT GG SEKOLAH, JL
KEC. MEDAN AMPLAS

SMK PARULIAN 2, YAYASAN
KEGIATAN UTAMA:
JASA PENDIDIKAN MENENGAH KEJURUAN
GARUDA PERUMNAS MANDALA, JL
KEC. MEDAN DENAI

SMK PARULIAN 3, YAYASAN
KEGIATAN UTAMA:
JASA PENDIDIKAN MENENGAH ATAS
S M RAJA NO 44, JL
KEC. MEDAN AMPLAS, 20147

SMK PEL HANGTUAH , YAYASAN
KEGIATAN UTAMA:
JASA PENDIDIKAN MENENGAH KEJURUAN
SERMA HANAFIAH, JL
KEC. MEDAN DELI

SMK PERKAPALAN, YAYASAN
KEGIATAN UTAMA:
JASA PENDIDIKAN TINGKAT MENENGAH ATAS
SERMA HANAFIAH ,JL
KEC. MEDAN KOTA BELAWAN

SMK PGRI 8, YAYASAN
KEGIATAN UTAMA:
SEKOLAH KEJURUAN
STM, JL
KEC. MEDAN AMPLAS, 20219

SMK PRAYATNA - 2, YAYASAN
KEGIATAN UTAMA:
JASA PENDIDIKAN MENENGAH ATAS
LETDA SUJONO NO 403, JL
KEC. MEDAN TEMBUNG, 20225

SMK PRAYATNA I, YAYASAN
KEGIATAN UTAMA:
JASA PENDIDIKAN TINGKAT MENENGAH ATAS
LETDA SUJONO NO 403, JL
KEC. MEDAN TEMBUNG, 20225
0617.382459

SMK QUICKLY, YAYASAN
KEGIATAN UTAMA:
MENYELENGGARAKAN SEKOLAH MENENGAH KEJURUAN SWASTA
HALAT NO. 14, JL
KEC. MEDAN KOTA

SMK RAHMAD ISLAMIYAH, YAYASAN
KEGIATAN UTAMA:
MENYELENGGARAKAN SEKOLAH MENENGAH KEJURUAN SWASTA
GAPERTA UJUNG NO. 25, JL
KEC. MEDAN HELVETIA

SMK SAMUDERA INDONESIA, YAYASAN
KEGIATAN UTAMA:
JASA PENDIDIKAN MENENGAH KEJURUAN
BUDI PENGABDIAN, JL
KEC. MEDAN BARAT

SMK SANDI PUTRA 2, YAYASAN
KEGIATAN UTAMA:
JASA PENDIDIKAN MENENGAH KEJURUAN
HALAT NO 68, JL
KEC. MEDAN AREA

SMK SANTA ANNA -T NADEAK-, YAYASAN
KEGIATAN UTAMA:
JASA PENDIDIKAN MENENGAH ATAS
BOGENVILLE NO. 1, JL
KEC. MEDAN TUNTUNGAN
0618.364080

SMK SILOAM 1, YAYASAN
KEGIATAN UTAMA:
JASA PENDIDIKAN MENENGAH KEJURUAN
SEHATI NO 150, JL
KEC. MEDAN PERJUANGAN

SMK SUTAN ISKANDAR MUDA, YAYASAN
KEGIATAN UTAMA:
MENYELENGGARAKAN SEKOLAH MENENGAH KEJURUAN SWASTA
TEUKU AMIR HAMZAH, JL
KEC. MEDAN SUNGGAL

SMK SUTAN OLOAN BM, YAYASAN
KEGIATAN UTAMA:
MENYELENGGARAKAN SEKOLAH MENENGAH KEJURUAN SWASTA
SUTAN OLOAN, JL
KEC. MEDAN HELVETIA

SMK SUTAN OLOAN TI, YAYASAN
KEGIATAN UTAMA:
MENYELENGGARAKAN SEKOLAH MENENGAH KEJURUAN SWASTA
SUTAN OLOAN, JL
KEC. MEDAN HELVETIA

SMK SUTINI
KEGIATAN UTAMA:
JASA PENDIDIKAN MENENGAH ATAS
PUKAT IV NO.55 A, JL
KEC. MEDAN TEMBUNG

SMK SWASTA MABAR , YAYASAN
KEGIATAN UTAMA:
BELAJAR MENGAJAR TINGKAT ATAS KEJURUAN
YOS SUDARSO KM 9 MABAR, JL
KEC. MEDAN DELI, 20242
0616.840009

SMK SWASTA BUDI AGUNG , YAYASAN
KEGIATAN UTAMA:
JASA PENDIDIKAN SEKOLAH KEJURUAN
PLATINA RAYA, JL
KEC. MEDAN MARELAN, 20255

SMK SWASTA BUDI AGUNG T I , YAYASAN
KEGIATAN UTAMA:
JASA PENDIDIKAN SEKOLAH MENENGAH KEJURUAN
PLATINA RAYA NO. 7, JL
KEC. MEDAN MARELAN, 20255
0616.852807

SMK SWASTA DWI WARNA 1, YAYASAN
KEGIATAN UTAMA:
JASA PENDIDIKAN TINGKAT MENENGAH ATAS
GEDUNG ARCA NO. 52, JL
KEC. MEDAN KOTA, 20217

SMK SWASTA JAMBI
KEGIATAN UTAMA:
JASA PENDIDIKAN TINGKAT MENENGAH ATAS
PERTIWI UJUNG NO. 116, JL
KEC. MEDAN TEMBUNG, 20224

SMK SWASTA PARULIAN, YAYASAN
KEGIATAN UTAMA:
PENDIDIKAN MENENGAH ATAS
STADION NO.5, JL
KEC. MEDAN KOTA, 20217

SMK SWASTA YPK MEDAN, YAYASAN
KEGIATAN UTAMA:
JASA PENDIDKAN SEKOLAH MENENGAH ATAS
SAKTI LUBIS GG. PEGAWAI NO. 8,JL
KEC. MEDAN KOTA, 20219
0617.866558

SMK TAMAN SISWA, YAYASAN
KEGIATAN UTAMA:
MENYELENGGARAKAN SEKOLAH MENENGAH KEJURUAN SWASTA
SABARUDDIN NO. 8, JL
KEC. MEDAN KOTA

SMK TARUNA II , YAYASAN
KEGIATAN UTAMA:
JASA PENDIDIKAN MENENGAH ATAS SWASTA
MARELAN RAYA NO. 100, JL
KEC. MEDAN MARELAN, 20256

SMK TELADAN BM, YAYASAN
KEGIATAN UTAMA:
JASA PENDIDIKAN MENENGAH KEJURUAN
PERTIWI NO 95, JL
KEC. MEDAN TEMBUNG

SMK TELADAN TI, YAYASAN
KEGIATAN UTAMA:
JASA PENDIDIKAN MENENGAH KEJURUAN
PERTIWI NO 95, JL
KEC. MEDAN TEMBUNG

SMK TI PENCAWAN, YAYASAN
KEGIATAN UTAMA:
JASA PENDIDIKAN TINGKAT MENENGAH KEJURUAN
BUNGA NCOLE , JL
KEC. MEDAN TUNTUNGAN

SMK TI RAKSANA, YAYASAN
KEGIATAN UTAMA:
JASA PENDIDIKAN KEJURUAN
GAJAH MADA 20, JL
KEC. MEDAN PETISAH

SMK UMN , YAYASAN
KEGIATAN UTAMA:
JASA PENDIDIKAN MENENGAH KEJURUAN
SISINGAMANGARAJA, JL
KEC. MEDAN AMPLAS

SMK UPMI , YAYASAN
KEGIATAN UTAMA:
JASA PENDIDIKAN MENENGAH KEJURUAN
SM RAJA KM. 8.5, JL
KEC. MEDAN AMPLAS

http://www.bps.go.id

SMK YAPENA 45, YAYASAN
KEGIATAN UTAMA:
JASA PENDIDIKAN MENENGAH KEJURUAN
BRIGJEND KATAMSO GG. KOPI NO. 4, JL
KEC. MEDAN MAIMUN, 20158
0617.877331

SMK YASPI LABUHAN DELI , YAYASAN
KEGIATAN UTAMA:
JASA PENDIDIKAN SEKOLAH MENENGAH KEJURUAN
YOS SUDARSO KM. 18, JL
KEC. MEDAN LABUHAN, 20253
0616.940964

SMK YWKA, YAYASAN
KEGIATAN UTAMA:
JASA PENDIDIKAN MENENGAH KEJURUAN
LAMPU NO 2, JL
KEC. MEDAN TIMUR

SMK. P. PENCAWAN, YAYASAN
KEGIATAN UTAMA:
JASA PENDIDIKAN TINGKAT MENENGAH KEJURUAN
BUNGA NCOLE , JL
KEC. MEDAN TUNTUNGAN

SMK-2 BISNIS MANAJEMEN MEDAN PUTRI, YAYASAN
KEGIATAN UTAMA:
PENDIDIKAN (JASA) BISNIS DAN MANAJEMEN
TIMUR UJUNG NO 5, JL
KEC. MEDAN TIMUR

SMKTI PALAPA, YAYASAN
KEGIATAN UTAMA:
PENDIDIKAN MENENGAH ATAS
BUNGA LAU N0. 9 MEDAN, JL
KEC. MEDAN TUNTUNGAN, 20136

STM APIPSU, YAYASAN
KEGIATAN UTAMA:
PENDIDIKAN KEJURUAN
GG. RASMI NO.28, JL
KEC. MEDAN HELVETIA, 20123
0618.451508

STM BINA BERSAUDARA, YAYASAN
KEGIATAN UTAMA:
PENDIDIKAN MENENGAH ATAS
AH NASUTION NO. 10, JL
KEC. MEDAN JOHOR, 20146

STM DR. RUSDI, YAYASAN
KEGIATAN UTAMA:
JASA PENDIDIKAN TINGKAT MENENGAH ATAS
SETIA BUDI, JL
KEC. MEDAN HELVETIA, 20124
0618.455304

STM MUHAMMADIYAH 9
KEGIATAN UTAMA:
JASA PENDIDIKAN MENENGAH ATAS
GARUDA GG TAQWA NO 23 A, JL
KEC. MEDAN SUNGGAL, 20122

STM PANCABUDI, YAYASAN
KEGIATAN UTAMA:
JASA PENDIDIKAN TINGKAT MENENGAH ATAS
GATOT SUBROTO,JL KOMPLEK PANCABUDI
KEC. MEDAN SUNGGAL, 20122

STM SANDY PUTRA , YAYASAN
KEGIATAN UTAMA:
JASA PENDIDIKAN TINGKAT MENENGAH ATAS
JAMIN GINTING, JL
KEC. MEDAN TUNTUNGAN, 20135

STM SWASTA IMMANUEL, YAYASAN
KEGIATAN UTAMA:
SEKOLAH TINGGI MENENGAH KEJURUAN TEHNIK,OTOMOTIP,ELEKTRONIKA,MESIN PRODUKSI.DLL.
JEEND GATOT SUBROTO NO.325, JL
KEC. MEDAN PETISAH, 20119
0614.569548
0614.154154

STM TELKOM SANDY PUTRA SUSIANO, YAYASAN
KEGIATAN UTAMA:
PENDIDIKAN MENENGAH ATAS
JAMIN GINTING, JL
KEC. MEDAN TUNTUNGAN, 20135

STMIK MEDAN PUTRI, YAYASAN
KEGIATAN UTAMA:
JASA PENDIDIKAN TINGKAT MENENGAH KEJURUAN
TIMUR UJUNG NO 5 MEDAN, JL
KEC. MEDAN TIMUR

KOTA BINJAI

SLTP NEG 01
KEGIATAN UTAMA:
JASA PENDIDIKAN LANJUTAN TINGKAT PERTAMA
SULTAN HASANNUDDIN, JL
KEC. BINJAI KOTA

SLTP NEGERI 9 BINJAI
KEGIATAN UTAMA:
JASA PENDIDIKAN LANJUTAN TINGKAT PERTAMA
GUNUNG BENDAHARA LK.1, JL
KEC. BINJAI SELATAN, 20727

SMP N NO. 4
KEGIATAN UTAMA:
JASA PENDIDIKAN LANJUTAN TINGKAT PERTAMA
BEJOMUNA, JL
KEC. BINJAI TIMUR

SMP NEG 6 BINJAI
KEGIATAN UTAMA:
JASA PENDIDIKAN LANJUTAN TINGKAT PERTAMA
MADURA, JL
KEC. BINJAI UTARA

SMP NEGERI 11
KEGIATAN UTAMA:
JASA PENDIDIKAN LANJUTAN TINGKAT PERTAMA
DEWI SARTIKA 2, JL
KEC. BINJAI UTARA
0618.877077

SMP NEGERI 2 BINJAI
KEGIATAN UTAMA:
JASA PENDIDIKAN LANJUTAN TINGKAT PERTAMA
HASANUDDIN NO.22, JL
KEC. BINJAI KOTA
0618.821135

SMP NEGERI 3
KEGIATAN UTAMA:
JASA PENDIDIKAN LANJUTAN TINGKAT PERTAMA
SUKARNO HATTA, JL
KEC. BINJAI TIMUR

SMP NEGERI 5 BINJAI
KEGIATAN UTAMA:
JASA PENDIDIKAN LANJUTAN TINGKAT PERTAMA
KEC. BINJAI BARAT, 20716

SMP NEGERI 7 BINJAI
KEGIATAN UTAMA:
JASA PENDIDIKAN LANJUTAN TINGKAT PERTAMA
SULTAN HASANUDDIN NO.10, JL
KEC. BINJAI KOTA
0618.823403

SMP NEGERI 8
KEGIATAN UTAMA:
JASA PENDIDIKAN LANJUTAN TINGKAT PERTAMA
GUNUNG KARANG, JL
KEC. BINJAI SELATAN, 20724
0618.825468

SMPN 10
KEGIATAN UTAMA:
JASA PENDIDIKAN LANJUTAN TINGKAT PERTAMA
RAMBUTAN UJUNG NO. 33, JL
KEC. BINJAI BARAT
0618.875397

SMPN 12
KEGIATAN UTAMA:
JASA PENDIDIKAN LANJUTAN TINGKAT PERTAMA
DATARAN TINGGI, JL
KEC. BINJAI TIMUR
0618.828744

MADRASAH TSANAWIYAH 47 BINJAI, YAYASAN
KEGIATAN UTAMA:
JASA PENDIDIKAN LANJUTAN TINGKAT PERTAMA KEAGAMAAN
JEND. A YANI NO 31, JL
KEC. BINJAI KOTA
0618.825021

MTS ALWASLIYAH, YAYASAN
KEGIATAN UTAMA:
JASA PENDIDIKAN LANJUTAN TINGKAT PERTAMA KEAGAMAAN
P KEMERDEKAAN, JL
KEC. BINJAI UTARA

MTS ISHLAHIYAH, YAYASAN
KEGIATAN UTAMA:
JASA PENDIDIKAN LANJUTAN TINGKAT PERTAMA KEAGAMAAN
KW HASYIM, JL
KEC. BINJAI KOTA, 20716

MTSN BINJAI
KEGIATAN UTAMA:
JASA PENDIDIKAN LANJUTAN TINGKAT PERTAMA KEAGAMAAN
PEKAN BARU, JL
KEC. BINJAI SELATAN
0618.825592

PESANTREN AN NADWA, YAYASAN
KEGIATAN UTAMA:
JASA PENDIDIKAN LANJUTAN TINGKAT PERTAMA KEAGAMAAN
UMAR NO.89, JL
KEC. BINJAI UTARA, 20742

SLTP AHMAD YANI , YAYASAN
KEGIATAN UTAMA:
JASA PENDIDIKAN LANJUTAN TINGKAT PERTAMA
ADE IRMA SURYANI, JL
KEC. BINJAI KOTA

SLTP GAMA, YAYASAN
KEGIATAN UTAMA:
JASA PENDIDIKAN LANJUTAN TINGKAT PERTAMA
RASBERI NO. 22, JL
KEC. BINJAI BARAT
0618.822129

http://www.bps.go.id

SLTP PAB 14, YAYASAN
KEGIATAN UTAMA:
JASA PENDIDIKAN LANJUTAN TINGKAT PERTAMA
T.A.HAMZAH, JL
KEC. BINJAI UTARA

SLTP SATRIA, YAYASAN
KEGIATAN UTAMA:
JASA PENDIDIKAN LANJUTAN TINGKAT PERTAMA
DANAU BARATAN NO. , JL
KEC. BINJAI TIMUR

SLTP SWASTA MELATI, YAYASAN
KEGIATAN UTAMA:
JASA PENDIDIKAN LANJUTAN TINGKAT PERTAMA
MT HARYONO, JL
KEC. BINJAI UTARA, 20746
0618.877489

SLTP SWASTA YPIS MAJU, YAYASAN
KEGIATAN UTAMA:
JASA PENDIDIKAN LANJUTAN TINGKAT PERTAMA
T AMIR HAMZAH,JL
KEC. BINJAI UTARA, 20746

SLTP TAMAN SISWA
KEGIATAN UTAMA:
JASA PENDIDIKAN LANJUTAN TINGKAT PERTAMA
SUDIRMAN NO 11, JL
KEC. BINJAI KOTA
0618.821958

SMP TPW, YAYASAN
KEGIATAN UTAMA:
JASA PENDIDIKAN LANJUTAN TINGKAT PERTAMA
SAMANHUDI NO 15, JL
KEC. BINJAI KOTA

SMP ABDI KARYA
KEGIATAN UTAMA:
JASA PENDIDIKAN LANJUTAN TINGKAT PERTAMA
SAMANHUDI, JL
KEC. BINJAI SELATAN, 20724

SMP ABDI NEGARA, YAYASAN
KEGIATAN UTAMA:
JASA PENDIDIKAN LANJUTAN TINGKAT PERTAMA
TA HAMZAH 682, JL
KEC. BINJAI UTARA

SMP INSANI, YAYASAN
KEGIATAN UTAMA:
JASA PENDIDIKAN LANJUTAN TINGKAT PERTAMA
KOMPOR NO 27, JL
KEC. BINJAI UTARA, 20742
0618.822788

SMP LANGKAT, YAYASAN
KEGIATAN UTAMA:
JASA PENDIDIKAN LANJUTAN TINGKAT PERTAMA
S.M RAJA NO.21, JL
KEC. BINJAI UTARA, 20742

SMP MUHAMADIYAH, YAYASAN
KEGIATAN UTAMA:
JASA PENDIDIKAN LANJUTAN TINGKAT PERTAMA
KH AHMAD DAHLAN, JL
KEC. BINJAI KOTA
0618.820302

SMP MUHAMMADIYAH, YAYASAN
KEGIATAN UTAMA:
JASA PENDIDIKAN LANJUTAN TINGKAT PERTAMA
DANAU TEMPE, JL
KEC. BINJAI TIMUR

SMP PABA BINJAI, YAYASAN
KEGIATAN UTAMA:
JASA PENDIDIKAN LANJUTAN TINGKAT PERTAMA
PADANG SIDEMPUAN, JL
KEC. BINJAI SELATAN, 20723

SMP PALAPA, YAYASAN
KEGIATAN UTAMA:
JASA PENDIDIKAN LANJUTAN TINGKAT PERTAMA
SEI MUSI NO.19 , JL
KEC. BINJAI SELATAN, 20726

SMP PERG. BUDI UTOMO, YAYASAN
KEGIATAN UTAMA:
JASA PENDIDIKAN LANJUTAN TINGKAT PERTAMA
DR WAHIDIN, JL
KEC. BINJAI TIMUR

SMP PERGURUAN ADVENT, YAYASAN
KEGIATAN UTAMA:
JASA PENDIDIKAN LANJUTAN TINGKAT PERTAMA
SUKANO HATTA, JL
KEC. BINJAI TIMUR

SMP PERGURUAN KRISTEN METHODIST BINJAI, YAYASAN
KEGIATAN UTAMA:
JASA PENDIDIKAN LANJUTAN TINGKAT PERTAMA
JED. SUDIRMAN NO. 136 BINJAI, JL
KEC. BINJAI KOTA
0618.821418
0618.821313

SMP PERSIAPAN, YAYASAN
KEGIATAN UTAMA:
JASA PENDIDIKAN LANJUTAN TINGKAT PERTAMA
SUKARNO HATTA NO. 15, JL
KEC. BINJAI TIMUR

SMP SASTA TELADAN BINJAI, YAYASAN
KEGIATAN UTAMA:
JASA PENDIDIKAN LANJUTAN TINGKAT PERTAMA
TELADAN NO. 2 BINJAI, JL
KEC. BINJAI KOTA
0618.822979

SMP SETIA BUDI BINJAI
KEGIATAN UTAMA:
JASA PENDIDIKAN LANJUTAN TINGKAT PERTAMA
P KEMERDEKAAN NO 111A, JL
KEC. BINJAI UTARA, 20743
0618.823716

SMP ST. THOMAS 2, YAYASAN
KEGIATAN UTAMA:
JASA PENDIDIKAN LANJUTAN TINGKAT PERTAMA
IKAN TENGGIRI NO. 21, JL
KEC. BINJAI TIMUR

SMP SWASTA IKHLAS, YAYASAN
KEGIATAN UTAMA:
JASA PENDIDIKAN LANJUTAN TINGKAT PERTAMA
TUSAM GG PENDIDIKAN NO 30, JL
KEC. BINJAI UTARA, 20741

SMP TUPE, YAYASAN
KEGIATAN UTAMA:
JASA PENDIDIKAN LANJUTAN TINGKAT PERTAMA
P,KEMERDEKAN, JL
KEC. BINJAI UTARA

MAN BINJAI
KEGIATAN UTAMA:
JASA PENDIDIKAN LANJUTAN TINGKAT ATAS
PEKAN BARU NO 1A, JL
KEC. BINJAI SELATAN
0618.828907

SMA LANGKAT, YAYASAN
KEGIATAN UTAMA:
JASA PENDIDIKAN LANJUTAN TINGKAT ATAS
S.M RAJA NO.21, JL
KEC. BINJAI UTARA, 20742

SMA NEGERI 1 BINJAI
KEGIATAN UTAMA:
JASA PENDIDIKAN LANJUTAN TINGKAT ATAS
WR. MONGONSIDI NO.10, JL
KEC. BINJAI KOTA
0618.821038

SMA NEGERI 3 BINJAI
KEGIATAN UTAMA:
JASA PENDIDIKAN LANJUTAN TINGKAT ATAS
PADANG SIDEMPUAN, JL
KEC. BINJAI SELATAN, 20723

SMA NEGERI 5
KEGIATAN UTAMA:
JASA PENDIDIKAN LANJUTAN TINGKAT ATAS
JAMBI NO 2, JL
KEC. BINJAI SELATAN
0618.82372

SMAN 2 BINJAI
KEGIATAN UTAMA:
JASA PENDIDIKAN LANJUTAN TINGKAT ATAS
PADANG NO. 8, JL
KEC. BINJAI SELATAN
0618.821808

SMU BEG 6 BINJAI
KEGIATAN UTAMA:
JASA PENDIDIKAN LANJUTAN TINGKAT ATAS
A.R HAKIM NO., JL
KEC. BINJAI UTARA, 20742
0618.830034

SPK KESDAM I / BB
KEGIATAN UTAMA:
JASA PENDIDIKAN MENENGAH KEJURUAN
BOGOR LK III, JL
KEC. BINJAI SELATAN
0618.823456

MADRASAH ALIYAH ALIS LAHIYA, YAYASAN
KEGIATAN UTAMA:
JASA PENDIDIKAN TINGKAT MENENGAH ATAS
CIBEREUM JEMPOL
KEC. BINJAI KOTA

MADRASAH ALIYAH ALWASLIYAH 29, YAYASAN
KEGIATAN UTAMA:
JASA PENDIDIKAN TINGKAT MADRASAH ALIYAH
PONDOK PESANTREN AL JIHAT
KEC. BINJAI KOTA, 78764

MADRASAH ALIYAH ALWASLIYAH, YAYASAN
KEGIATAN UTAMA:
JASA PENDIDKAN SEKOLAH MENENGAH ATAS
TRANS SULAWESI DSN 2 SIGENTI, JL
KEC. BINJAI UTARA, 94375

MADRASAH IKHWAHU MUKMININ
KEGIATAN UTAMA:
JASA PENDIDKAN SEKOLAH MENENGAH ATAS
DK. PLUMBUNGAN
KEC. BINJAI TIMUR, 59352

http://www.bps.go.id

MADRASYAH
KEGIATAN UTAMA:
JASA PENDIDIKAN MADRASAH ALIYAH
MUJAHIDIN NO 51, JL
KEC. BINJAI UTARA, 92961
0473.21340

PENDIDIKAN TAMAN SISWA
KEGIATAN UTAMA:
JASA PENDIDIKAN MENENGAH ATAS
AMAL, JL
KEC. BINJAI KOTA, 21184

PESANTREN SABILLUN MUKMININ, YAYASAN
KEGIATAN UTAMA:
PENDIDIKAN MENENGAH UMUM SWASTA
PADANG, JL
KEC. BINJAI BARAT, 94371

SMA ABDI NEGARA, YAYASAN
KEGIATAN UTAMA:
JASA PENDIDIKAN TINGKAT MENENGAH ATAS
SULTAN MALIKUL SALEH, JL
KEC. BINJAI UTARA

SMA GAMA, YAYASAN
KEGIATAN UTAMA:
JASA PENDIDIKAN LANJUTAN TINGKAT ATAS
SYEHK SILAU NO I, JL
KEC. BINJAI BARAT, 21222
0623.42332

SMA IKM, YAYASAN
KEGIATAN UTAMA:
PENYELENGGARAKAN PENDIDIKAN SMP DAN SMA
KAMPUNG 2 JL K H NOER ALI NO 10 B
KEC. BINJAI KOTA, 17145

SMA INSANI, YAYASAN
KEGIATAN UTAMA:
JASA PENDIDIKAN TINGKAT MENENGAH ATAS
JORONG KAMPUNG BARU, JL
KEC. BINJAI UTARA, 26381

SMA KEMALA BHAYANGKARI, YAYASAN
KEGIATAN UTAMA:
MENYELENGGARAKAN PENDIDIKAN SMP SMA AL AZHAR
MAWAR, JL
KEC. BINJAI KOTA, 62263

SMA MUHAMADIYAH, YAYASAN
KEGIATAN UTAMA:
JASA PENDIDIKAN TINGKAT MENENGAH ATAS
PRAMUKA 24 ,JL
KEC. BINJAI KOTA, 53181
0281.6707674

SMA MUHAMMAD DIYAH AISIAH, YAYASAN
KEGIATAN UTAMA:
PENDIDIKAN MENENGAH ATAS
KEL MAMBI
KEC. BINJAI UTARA

SMA PABA BINJAI, YAYASAN
KEGIATAN UTAMA:
JASA PENDIDIKAN LANJUTAN TINGKAT ATAS
WIRA BHAKTI -NARMADA,JL
KEC. BINJAI SELATAN, 83371

SMA PALAPA, YAYASAN
KEGIATAN UTAMA:
JASA PENDIDIKAN MENENGAH ATAS
VETERAN PASAR IV HELVETIA, JL
KEC. BINJAI SELATAN, 20373
0618.460963

SMA PERGURUAN KRISTEN METHODIST BINJAI, YAYASAN
KEGIATAN UTAMA:
JASA PENDIDIKAN MENENGAH ATAS
WARUNGBOTO UH 4/970 YK
KEC. BINJAI KOTA, 55164

SMA PERGURUAN NASIONAL MADANI, YAYASAN
KEGIATAN UTAMA:
JASA PENDIDIKAN MENENGAH ATAS
PERSATUAN RAYA, JL
KEC. BINJAI TIMUR, 92612

SMA PERGURUAN SATRIA, YAYASAN
KEGIATAN UTAMA:
JASA PENDIDIKAN LANJUTAN TINGKAT ATAS
METULANG
KEC. BINJAI TIMUR, 77272

SMA SETIA BUDI, YAYASAN
KEGIATAN UTAMA:
JASA PENDIDIKAN TINGKAT MENENGAH ATAS
NONGKO SAWIT
KEC. BINJAI UTARA, 50224
0246.932234

SMA ST. THOMAS, YAYASAN
KEGIATAN UTAMA:
JASA PENDIDIKAN MENENGAH ATAS SWASTA
LETJEN S PARMAN NO 107, JL
KEC. BINJAI TIMUR

SMA SWAKARYA, YAYASAN
KEGIATAN UTAMA:
PENDIDIKAN MENENGAH ATAS
WAIWERANG
KEC. BINJAI KOTA, 86261
0383.24130

SMA TELADAN BINJAI , YAYASAN
KEGIATAN UTAMA:
JASA PENDIDIKAN MENENGAH ATAS
BEROK KOTO TINGGI, JL
KEC. BINJAI KOTA, 27151

SMA TUNAS PELITA
KEGIATAN UTAMA:
JASA PENDIDIKAN TINGKAT MENENGAH ATAS
MUHUR
KEC. BINJAI UTARA, 75574

SMU SWASTA MELATI, YAYASAN
KEGIATAN UTAMA:
JASA PENDIDIKAN MENENGAH ATAS SWASTA
DUSUN LAKORUA
KEC. BINJAI UTARA

SMU SWASTA YPIS MAJU, YAYASAN
KEGIATAN UTAMA:
JASA PENDIDKAN SEKOLAH MENENGAH ATAS
P SWT SEBERANG, JL
KEC. BINJAI UTARA, 20852

YPIS MAJU, YAYASAN
KEGIATAN UTAMA:
JASA PENDIDIKAN TINGKAT MENENGAH ATAS
T AMIR HAMZAH, JL
KEC. BINJAI UTARA, 20746
0618.823613

PABA BINJAI, YAYASAN
KEGIATAN UTAMA:
JASA PENDIDIKAN MENENGAH ATAS
PADANG SIDEMPUAN,JL
KEC. BINJAI SELATAN, 20723
0618.822657

PENDIDIKAN PUTRA ANDA, YAYASAN
KEGIATAN UTAMA:
JASA PENDIDIKAN LANJUTAN TINGKAT ATAS
WR MONGONSIDI NO 22,JL
KEC. BINJAI KOTA

PENDIDIKAN PALAPA, YAYASAN
KEGIATAN UTAMA:
JASA PENDIDIKAN TINGKAT MENENGAH ATAS
SEI MUSI LK. III NO19,JL
KEC. BINJAI SELATAN, 20726

PENDIDIKAN SATRIA, YAYASAN
KEGIATAN UTAMA:
PENDIDIKAN MENENGAH ATAS
DANAU BARATAN NO., JL
KEC. BINJAI TIMUR

SEKOLAH TEKNOLOGI INFORMASI KOMUNIKASI PABA
KEGIATAN UTAMA:
JASA PENDIDIKAN LANJUTAN TINGKAT ATAS
PD SIDEMPUAN NO 8, JL
KEC. BINJAI SELATAN, 20723
0618.822657

SMEA PABA
KEGIATAN UTAMA:
JASA PENDIDIKAN LANJUTAN TINGKAT ATAS
PD SIDEMPUAN NO 8, JL
KEC. BINJAI SELATAN, 20783
0618.822657
0618.828930

SMEA PERSIAPAN, YAYASAN
KEGIATAN UTAMA:
JASA PENDIDIKAN LANJUTAN TINGKAT ATAS
SUKARNO HATTA NO. 15, JL
KEC. BINJAI TIMUR

SMEA PUTRA ANDA, YAYASAN
KEGIATAN UTAMA:
JASA PENDIDIKAN TINGKAT MENENGAH KEJURUAN
WR. MONGONSIDI, JL
KEC. BINJAI KOTA

SMEA SETIA BUDI, YAYASAN
KEGIATAN UTAMA:
JASA PENDIDIKAN LANJUTAN TINGKAT ATAS
P KEMERDEKAAN III A, JL
KEC. BINJAI UTARA
0618.823716

SMK NEG 01
KEGIATAN UTAMA:
JASA PENDIDIKAN TINGKAT MENENGAH ATAS
SAMAN HUDI , JL
KEC. BINJAI KOTA

SMK PALAPA, YAYASAN
KEGIATAN UTAMA:
JASA PENDIDIKAN MENENGAH ATAS
SEI MUSI NO.19, JL
KEC. BINJAI SELATAN, 20726

SMK SWAKARYA, YAYASAN
KEGIATAN UTAMA:
JASA PENDIDIKAN TINGKAT MENENGAH ATAS
SAMANHUIDI NO. 17, JL
KEC. BINJAI KOTA

SMK SWAKARYA, YAYASAN
KEGIATAN UTAMA:
JASA PENDIDIKAN TINGKAT MENENGAH ATAS
SAMANHUDI NO. 17, JL
KEC. BINJAI KOTA

http://www.bps.go.id

SMK SWASTA TELADAN, YAYASAN
KEGIATAN UTAMA:
JASA PENDIDIKAN TINGKAT MENENGAH ATAS
TELADAN NO. 2 BINJAI, JL
KEC. BINJAI KOTA
0618.822979

SMKTI, YAYASAN
KEGIATAN UTAMA:
JASA PENDIDIKAN TINGKAT MENENGAH ATAS
P,KEMERDEKAN, JL
KEC. BINJAI UTARA

STM ABDI NEGARA, YAYASAN
KEGIATAN UTAMA:
JASA PENDIDIKAN LANJUTAN TINGKAT ATAS
TA HAMZAH 682, JL
KEC. BINJAI UTARA

STM PABA, YAYASAN
KEGIATAN UTAMA:
JASA PENDIDIKAN LANJUTAN TINGKAT ATAS
PD SIDEMPUAN NO 8, JL
KEC. BINJAI SELATAN, 20723
0618.822657

STM PERGURUAN SATRIA, YAYASAN
KEGIATAN UTAMA:
JASA PENDIDIKAN TINGKAT MENENGAH ATAS
DANAU BARATAN NO., JL
KEC. BINJAI TIMUR
0618.823522

STM PERSIAPAN, YAYASAN
KEGIATAN UTAMA:
JASA PENDIDIKAN LANJUTAN TINGKAT ATAS
SUKARNO HATTA NO. 15, JL
KEC. BINJAI TIMUR

STM PUTRA ANDA, YAYASAN
KEGIATAN UTAMA:
JASA PENDIDIKAN TINGKAT MENENGAH KEJURUAN
WR. MONGONSIDI,JL
KEC. BINJAI KOTA

STM. PERSIAPAN, YAYASAN
KEGIATAN UTAMA:
JASA PENDIDIKAN LANJUTAN TINGKAT ATAS
SOEKARNO HATTA NO.15, JL
KEC. BINJAI TIMUR, 20732
0618.821583

KOTA PADANGSIDIMPUAN

SLTP NEGERI 7 PADANG SIDEMPUAN
KEGIATAN UTAMA:
JASA PENDIDIKAN LANJUTAN TINGKAT PERTAMA
BY RAS UJUNG GURAP, JL
KEC. PADANGSIDIMPUAN BATUNADUA

SLTPN 7
KEGIATAN UTAMA:
JASA PENDIDIKAN LANJUTAN TINGKAT PERTAMA
RAYA ANGKOLA JULU, JL
KEC. PADANGSIDIMPUAN ANGKOLA JULU, 22700

SMP N 9
KEGIATAN UTAMA:
JASA PENDIDIKAN LANJUTAN TINGKAT PERTAMA
SMP N 9 KEL.HUTAIMBARU, JL
KEC. PADANGSIDIMPUAN HUTAIMBARU

SMP N.4 PSP
KEGIATAN UTAMA:
JASA PENDIDIKAN LANJUTAN TINGKAT PERTAMA
STN SORI PADA MULIA NO.42, JL
KEC. PADANGSIDIMPUAN UTARA

SMP NEGERI 10 UJUNG GURAP
KEGIATAN UTAMA:
JASA PENDIDIKAN LANJUTAN TINGKAT PERTAMA
BYDASI UJUNG GURAP, JL
KEC. PADANGSIDIMPUAN BATUNADUA

SMP NEGERI 8 PADANG SIDIMPUAN
KEGIATAN UTAMA:
JASA PENDIDIKAN LANJUTAN TINGKAT PERTAMA
MANDAILING KM 8 P SIDIMPUAN, JL
KEC. PADANGSIDIMPUAN TENGGARA, 22771

SMPN 11
KEGIATAN UTAMA:
JASA PENDIDIKAN LANJUTAN TINGKAT PERTAMA
SM. RAJA GG. AIR BERSIH, JL
KEC. PADANGSIDIMPUAN SELATAN

SMPN 2 PSP
KEGIATAN UTAMA:
JASA PENDIDIKAN LANJUTAN TINGKAT PERTAMA
ADE IRMA SURYANI NO 1, JL
KEC. PADANGSIDIMPUAN SELATAN, 22725
0634.22268

SMPN 3
KEGIATAN UTAMA:
JASA PENDIDIKAN LANJUTAN TINGKAT PERTAMA
KH. AHMAD DAHLAN NO. 39, JL
KEC. PADANGSIDIMPUAN UTARA, 22717

SMPN 5 PSP
KEGIATAN UTAMA:
JASA PENDIDIKAN LANJUTAN TINGKAT PERTAMA
PERINTINS KEMERDEKAAN, JL
KEC. PADANGSIDIMPUAN SELATAN, 22727
0634.22255

SMPN 6 PSP
KEGIATAN UTAMA:
JASA PENDIDIKAN LANJUTAN TINGKAT PERTAMA
KENANGA NO 66, JL
KEC. PADANGSIDIMPUAN SELATAN, 22725

SMPN.1 PSP
KEGIATAN UTAMA:
JASA PENDIDIKAN LANJUTAN TINGKAT PERTAMA
MESJID RAYA BARU NO.3, JL
KEC. PADANGSIDIMPUAN UTARA, 22719
0634.21443

MTS AL AMSOR, YAYASAN
KEGIATAN UTAMA:
JASA PENDIDIKAN LANJUTAN TINGKAT PERTAMA KEAGAMAAN
MANUNGGANG JULU, JL
KEC. PADANGSIDIMPUAN TENGGARA

MTS AL HIDAYATUL MUSTAQIM, YAYASAN
KEGIATAN UTAMA:
JASA PENDIDIKAN LANJUTAN TINGKAT PERTAMA KEAGAMAAN
PERINTIS KEMERDEKAAN GG SURAU, JL
KEC. PADANGSIDIMPUAN SELATAN, 22727

SLTP AL MANNA, YAYASAN
KEGIATAN UTAMA:
JASA PENDIDIKAN LANJUTAN TINGKAT PERTAMA
SIHARANGKARANG, JL
KEC. PADANGSIDIMPUAN HUTAIMBARU, 22736

SLTP MAHADDARUL ISTIQOMAH, YAYASAN
KEGIATAN UTAMA:
JASA PENDIDIKAN LANJUTAN TINGKAT PERTAMA
DS. HUTAPADANG PSP TENGGARA
KEC. PADANGSIDIMPUAN TENGGARA, 22075

SLTP SARIPUTRA, YAYASAN
KEGIATAN UTAMA:
JASA PENDIDIKAN LANJUTAN TINGKAT PERTAMA
MERDEKA NO. 423, JL
KEC. PADANGSIDIMPUAN UTARA, 22715
0634.22137

SMP ABDI NEGARA, YAYASAN
KEGIATAN UTAMA:
JASA PENDIDIKAN LANJUTAN TINGKAT PERTAMA
WILLEM ISKANDAR V2, JL
KEC. PADANGSIDIMPUAN UTARA, 22715
0634.21613

SMP ALMANAR, YAYASAN
KEGIATAN UTAMA:
JASA PENDIDIKAN LANJUTAN TINGKAT PERTAMA
UJUNG GURAP, JL
KEC. PADANGSIDIMPUAN BATUNADUA

SMP BM MUDA, YAYASAN
KEGIATAN UTAMA:
JASA PENDIDIKAN LANJUTAN TINGKAT PERTAMA
UJUNG GURAP, JL
KEC. PADANGSIDIMPUAN BATUNADUA

SMP KESUMA INDAH, YAYASAN
KEGIATAN UTAMA:
JASA PENDIDIKAN LANJUTAN TINGKAT PERTAMA
TEUKU UMAR NO 17 WEK V, JL
KEC. PADANGSIDIMPUAN SELATAN
0634.23431

SMP MUHAMMADIYAH 29 PADANGSIDIMPUAN, YAYASAN
KEGIATAN UTAMA:
JASA PENDIDIKAN LANJUTAN TINGKAT PERTAMA
MERDEKA NO.279 TIMBANGAN, JL
KEC. PADANGSIDIMPUAN UTARA

SMP PERGURUAN RAKYAT
KEGIATAN UTAMA:
JASA PENDIDIKAN LANJUTAN TINGKAT PERTAMA
SUDIRMAN GG. SEHAT NO. 181, JL
KEC. PADANGSIDIMPUAN UTARA, 22718

SMP SWASTA KARYA BARU, YAYASAN
KEGIATAN UTAMA:
JASA PENDIDIKAN LANJUTAN TINGKAT PERTAMA
MERDEKA NO. 189 B, JL
KEC. PADANGSIDIMPUAN UTARA, 22717
0634.22680

SMP SWASTA NU, YAYASAN
KEGIATAN UTAMA:
JASA PENDIDIKAN LANJUTAN TINGKAT PERTAMA
SM RAJA, JL
KEC. PADANGSIDIMPUAN SELATAN

SMPS KAMPUS, YAYASAN
KEGIATAN UTAMA:
JASA PENDIDIKAN LANJUTAN TINGKAT PERTAMA
ST. SORIPADA MULIA NO. 64 A, JL
KEC. PADANGSIDIMPUAN UTARA
0634.22896

SMA NEG.4 PSP
KEGIATAN UTAMA:
JASA PENDIDIKAN LANJUTAN TINGKAT ATAS
STN SORI PADA MULIA NO.38, JL
KEC. PADANGSIDIMPUAN UTARA, 25715
0634.21110

SMA NEGERI 8 PADANGSIDIMPUAN
KEGIATAN UTAMA:
JASA PENDIDIKAN LANJUTAN TINGKAT ATAS
PULO BAUK PIJOR KOLING, JL
KEC. PADANGSIDIMPUAN TENGGARA

http://www.bps.go.id

SMAN 1 PADANGSIDIMPUAN
KEGIATAN UTAMA:
JASA PENDIDIKAN LANJUTAN TINGKAT ATAS
MERDEKA NO. 188, JL
KEC. PADANGSIDIMPUAN UTARA, 22717
0634.21168

SMAN 2 PADANGSIDIMPUAN
KEGIATAN UTAMA:
JASA PENDIDIKAN LANJUTAN TINGKAT ATAS
MERDEKA NO. 186, JL
KEC. PADANGSIDIMPUAN UTARA, 22717
0634.21184

SMAN 6 PADANGSIDIMPUAN
KEGIATAN UTAMA:
JASA PENDIDIKAN LANJUTAN TINGKAT ATAS
SL. STN. SORIPADA MULIA NO. 25 A, JL
KEC. PADANGSIDIMPUAN UTARA, 22715
0634.22510

SMUN 3 PADANG SIDEMPUAN
KEGIATAN UTAMA:
JASA PENDIDIKAN LANJUTAN TINGKAT ATAS
PERINTIS KEMERDEKAAN, JL
KEC. PADANGSIDIMPUAN SELATAN, 22727

SMUN 5 PADANG SIDEMPUAN
KEGIATAN UTAMA:
JASA PENDIDIKAN LANJUTAN TINGKAT ATAS
MELATI LK I, JL
KEC. PADANGSIDIMPUAN SELATAN, 22725

SMK NEG.2 PSP
KEGIATAN UTAMA:
JASA PENDIDIKAN MENENGAH KEJURUAN
STN SORI PADA MULIA NO.36, JL
KEC. PADANGSIDIMPUAN UTARA
0634.21444

SMKN 1
KEGIATAN UTAMA:
JASA PENDIDIKAN MENENGAH KEJURUAN
STN. SORIPADA MULIA NO. 25, JL
KEC. PADANGSIDIMPUAN UTARA, 22715
0634.22098
smkn_1psp@yahoo.com

MADRASAH ALIYAH MUHAMMADIAH, YAYASAN
KEGIATAN UTAMA:
JASA PENDIDIKAN MENENGAH ATAS
BROMO, JL
KEC. PADANGSIDIMPUAN UTARA, 68356

MAS ALMANAR, YAYASAN
KEGIATAN UTAMA:
JASA PENDIDIKAN TINGKAT MADRASAH ALIYAH
LEUWI PANJANG, JL
KEC. PADANGSIDIMPUAN BATUNADUA

SMA ABDI NEGARA, YAYASAN
KEGIATAN UTAMA:
JASA PENDIDKAN SEKOLAH MENENGAH ATAS
KI HAJAR DEWANTORO 27, JL
KEC. PADANGSIDIMPUAN UTARA, 68773
0337.577278

SMA ARROHIM, YAYASAN
KEGIATAN UTAMA:
JASA PENDIDIKAN TINGKAT MENENGAH ATAS
JALAN H.IKHSAN
KEC. PADANGSIDIMPUAN ANGKOLA JULU, 52273
0289.432168

SMA HKBP, YAYASAN
KEGIATAN UTAMA:
JASA PENDIDIKAN TINGKAT MENENGAH ATAS
DSN I PENGABDIAN
KEC. PADANGSIDIMPUAN SELATAN, 20371
0617.38082

SMA MUHAMMADIYAH 11, YAYASAN
KEGIATAN UTAMA:
JASA PENDIDIKAN TINGKAT MENENGAH ATAS
UTAMA NO 170, JL
KEC. PADANGSIDIMPUAN UTARA, 20215

SMA S PERGURUAN RAKYAT 2, YAYASAN
KEGIATAN UTAMA:
JASA PENDIDKAN SEKOLAH MENENGAH ATAS
BABALAN, JL
KEC. PADANGSIDIMPUAN SELATAN

SMA SWASTA HKBP, YAYASAN
KEGIATAN UTAMA:
JASA PENDIDIKAN TINGKAT MENENGAH ATAS
SWAKARYA I,JL
KEC. PADANGSIDIMPUAN SELATAN, 85200

SMA SWASTA KARYA BARU, YAYASAN
KEGIATAN UTAMA:
JASA PENDIDIKAN MENENGAH ATAS
SM. RAJA NO. 70, JL
KEC. PADANGSIDIMPUAN UTARA

SMA SWASTA KESUMA INDAH, YAYASAN
KEGIATAN UTAMA:
JASA PENDIDIKAN ATAS SWASTA
RIMBA MELINTANG, JL
KEC. PADANGSIDIMPUAN SELATAN

SMA SWASTA NU, YAYASAN
KEGIATAN UTAMA:
JASA PENDIDIKAN TINGKAT MENENGAH ATAS
WEETOBULA
KEC. PADANGSIDIMPUAN SELATAN

SMA SWASTA TAMAN SISWA, YAYASAN
KEGIATAN UTAMA:
JASA PENDIDIKAN MENENGAH ATAS
A.YANI. LR PENDIDIKAN, JL
KEC. PADANGSIDIMPUAN SELATAN, 24415

SMAS KAMPUS, YAYASAN
KEGIATAN UTAMA:
JASA PENDIDIKAN MENENGAH ATAS
CAHAYA NEGERI I, JL
KEC. PADANGSIDIMPUAN UTARA, 34558

PENDIDIKAN YPKS, YAYASAN
KEGIATAN UTAMA:
JASA PENDIDIKAN TINGKAT MENENGAH KEJURUAN
STN SPD MULIA NO.52A, JL
KEC. PADANGSIDIMPUAN UTARA, 22716
0634.25839

SMA ABDI NEGARA, YAYASAN
KEGIATAN UTAMA:
JASA PENDIDIKAN TINGKAT MENENGAH ATAS
WILLIAM ISKANDAR V, JL
KEC. PADANGSIDIMPUAN UTARA

SMEA ABDI NEGARA, YAYASAN
KEGIATAN UTAMA:
JASA PENDIDIKAN MENENGAH ATAS
WILLEM ISKANDAR V2, JL
KEC. PADANGSIDIMPUAN UTARA, 22715
0634.21613

SMEA BUDI LUHUR, YAYASAN
KEGIATAN UTAMA:
JASA PENDIDIKAN LANJUTAN TINGKAT ATAS
PROF H.M YAMIN GG AL FALAH, JL
KEC. PADANGSIDIMPUAN UTARA, 22719

SMK S PANCA DHARMA
KEGIATAN UTAMA:
JASA PENDIDIKAN TINGKAT MENENGAH ATAS
TAPIAN NAULI, JL
KEC. PADANGSIDIMPUAN SELATAN, 22726
0634.21765

SMK 2 PERGURUAN RAKYAT 2, YAYASAN
KEGIATAN UTAMA:
JASA PENDIDIKAN TINGKAT MENENGAH KEJURUAN
KENANGA GG PENDIDIKAN, JL
KEC. PADANGSIDIMPUAN SELATAN, 22725

SMK ARROHIM, YAYASAN
KEGIATAN UTAMA:
JASA PENDIDIKAN LANJUTAN TINGKAT ATAS
POKENJIOR, JL
KEC. PADANGSIDIMPUAN ANGKOLA JULU, 22733

SMK NEGERI 3
KEGIATAN UTAMA:
JASA PENDIDIKAN LANJUTAN TINGKAT ATAS
SILANDIT LK 2, JL
KEC. PADANGSIDIMPUAN SELATAN

SMK PEMBANGUNAN SWADAYA, YAYASAN
KEGIATAN UTAMA:
JASA PENDIDIKAN MENENGAH ATAS
KH. ZUBEIR AHMAD I NO. 19, JL
KEC. PADANGSIDIMPUAN UTARA, 22715

SMK SWASTA HKBP, YAYASAN
KEGIATAN UTAMA:
JASA PENDIDIKAN MENENGAH ATAS
GEREJA NO. 1 A, JL
KEC. PADANGSIDIMPUAN SELATAN

SMK SWASTA KARYA BARU, YAYASAN
KEGIATAN UTAMA:
JASA PENDIDIKAN MENENGAH ATAS
MERDEKA NO. 189 B, JL
KEC. PADANGSIDIMPUAN UTARA, 22717
0634.22680

SMK SWASTA NU, YAYASAN
KEGIATAN UTAMA:
JASA PENDIDIKAN MENENGAH ATAS
SM. RAJA NO. 18, JL
KEC. PADANGSIDIMPUAN SELATAN

SMK SWASTA PERGURUAN RAKYAT
KEGIATAN UTAMA:
JASA PENDIDIKAN TINGKAT MENENGAH KEJURUAN
SUDIRMAN GG. SEHAT NO. 18A, JL
KEC. PADANGSIDIMPUAN UTARA

SMK TARUNA
KEGIATAN UTAMA:
JASA PENDIDIKAN TINGKAT MENENGAH KEJURUAN
ST.SP.MULIA GG. MESJID NO 10, JL
KEC. PADANGSIDIMPUAN UTARA, 22715

SMKS KAMPUS, YAYASAN
KEGIATAN UTAMA:
JASA PENDIDIKAN MENENGAH ATAS
ST. SORIPADA MULIA NO. 64, JL
KEC. PADANGSIDIMPUAN UTARA
0634.22896

http://www.bps.go.id

STM ABDI NEGARA, YAYASAN

KEGIATAN UTAMA:
JASA PENDIDIKAN MENENGAH ATAS

WILLEM ISKANDAR V2, JL
KEC. PADANGSIDIMPUAN UTARA, 22715

0634.21613

http://www.bps.go.id

KABUPATEN KEPULAUAN MENTAWAI

MTSN MUHAMADDIYAH, YAYASAN
KEGIATAN UTAMA:
JASA PENDIDIKAN LANJUTAN TINGKAT PERTAMA KEAGAMAAN
DUSUN MUARA
KEC. SIBERUT UTARA, 25394

MTSN SIKAKAP
KEGIATAN UTAMA:
JASA PENDIDIKAN LANJUTAN TINGKAT PERTAMA KEAGAMAAN
DUSUN SIKAKAP TIMUR
KEC. PAGAI UTARA/SELATAN, 25391
0759.322079

SMP 1 SIBERUT
KEGIATAN UTAMA:
JASA PENDIDIKAN LANJUTAN TINGKAT PERTAMA
DUSUN MUARA
KEC. SIBERUT UTARA, 25394

SMP 1 SIPORA
KEGIATAN UTAMA:
JASA PENDIDIKAN LANJUTAN TINGKAT PERTAMA
DUSUN KARYA BAKTI
KEC. SIPORA

SMP 1 SIPORA
KEGIATAN UTAMA:
JASA PENDIDIKAN LANJUTAN TINGKAT PERTAMA
DUSUN MALABBAET
KEC. SIPORA
0759.323061

SMPN 01 MUARA
KEGIATAN UTAMA:
JASA PENDIDIKAN LANJUTAN TINGKAT PERTAMA
DUSUN MUARA
KEC. SIBERUT SELATAN
0759.21003

SMPN 1 SIKAKAP
KEGIATAN UTAMA:
JASA PENDIDIKAN LANJUTAN TINGKAT PERTAMA
DUSUN SIBAIBAI
KEC. PAGAI UTARA/SELATAN, 25391
0759.322016

SMP GKPM SIKAKAP, YAYASAN
KEGIATAN UTAMA:
JASA PENDIDIKAN LANJUTAN TINGKAT PERTAMA
DUSUN SIBAIBAI
KEC. PAGAI UTARA/SELATAN, 25391
0759.322179

SMP TRIBAKTI SIKAKAP, YAYASAN
KEGIATAN UTAMA:
JASA PENDIDIKAN LANJUTAN TINGKAT PERTAMA
DUSUN SIKAKAP TIMUR
KEC. PAGAI UTARA/SELATAN, 25391
0759.322123

SMP YOS SUDARSO, YAYASAN
KEGIATAN UTAMA:
JASA PENDIDIKAN LANJUTAN TINGKAT PERTAMA
DUSUN PEIGU
KEC. SIBERUT SELATAN

SMA 1 SIKAKAP
KEGIATAN UTAMA:
JASA PENDIDIKAN LANJUTAN TINGKAT ATAS
DUSUN BERKAT BARU
KEC. PAGAI UTARA/SELATAN, 25391

SMAN 1 SIBERUT SELATAN
KEGIATAN UTAMA:
JASA PENDIDIKAN LANJUTAN TINGKAT ATAS
DUSUN MUARA
KEC. SIBERUT SELATAN

SMAN I SIPORA
KEGIATAN UTAMA:
JASA PENDIDIKAN LANJUTAN TINGKAT ATAS
DUSUN MALABBAET
KEC. SIPORA

SMU 2 SIPORA
KEGIATAN UTAMA:
JASA PENDIDIKAN LANJUTAN TINGKAT ATAS
DUSUN KARYA BAKTI
KEC. SIPORA

SMUN 1 SIKABALUAN
KEGIATAN UTAMA:
JASA PENDIDIKAN LANJUTAN TINGKAT ATAS
MUARA SIKABALUAN, JL
KEC. SIBERUT UTARA, 25394

KABUPATEN PESISIR SELATAN

MTSN
KEGIATAN UTAMA:
JASA PENDIDIKAN LANJUTAN TINGKAT PERTAMA KEAGAMAAN
KAMP.TIMBULUN, JL
KEC. SUTERA, 25662

MTSN BALAI SELASA
KEGIATAN UTAMA:
JASA PENDIDIKAN LANJUTAN TINGKAT PERTAMA KEAGAMAAN
TABEK KT VIII MUDIAK, JL
KEC. RANAH PESISIR, 25666

MTSN BATANG KAPAS -DRS. JAFRIZAL-
KEGIATAN UTAMA:
JASA PENDIDIKAN LANJUTAN TINGKAT PERTAMA KEAGAMAAN
PASAR USANG TARATAK, JL
KEC. BATANG KAPAS, 25661

MTSN LUMPO
KEGIATAN UTAMA:
JASA PENDIDIKAN LANJUTAN TINGKAT PERTAMA KEAGAMAAN
BUKIT SIAYAH, JL
KEC. IV JURAI, 25651

MTSN PANCUNG SOAL
KEGIATAN UTAMA:
JASA PENDIDIKAN LANJUTAN TINGKAT PERTAMA KEAGAMAAN
KUDO-KUDO, SUNGAI TEGUH, JL
KEC. PANCUNG SOAL

MTSN PUNGGASAN
KEGIATAN UTAMA:
JASA PENDIDIKAN LANJUTAN TINGKAT PERTAMA KEAGAMAAN
RT. BT. AMBACANG, JL
KEC. LINGGO SARI BAGANTI, 25668

MTSN TALAOK
KEGIATAN UTAMA:
JASA PENDIDIKAN LANJUTAN TINGKAT PERTAMA KEAGAMAAN
TALAOK, JL
KEC. BAYANG, 25652

MTSN TAPAN
KEGIATAN UTAMA:
JASA PENDIDIKAN LANJUTAN TINGKAT PERTAMA KEAGAMAAN
PADANG LEBAN , JL
KEC. BASA IV BALAI TAPAN, 25673

SLTP 1 AIR HAJI
KEGIATAN UTAMA:
JASA PENDIDIKAN LANJUTAN TINGKAT PERTAMA
RB. PANJANG KOTO PANAI, JL
KEC. LINGGO SARI BAGANTI, 25668

SLTP 4 LUBUK SARIK
KEGIATAN UTAMA:
JASA PENDIDIKAN LANJUTAN TINGKAT PERTAMA
NANGGALO, JL
KEC. LENGAYANG

SLTP N 1 RANAH PESISIR
KEGIATAN UTAMA:
JASA PENDIDIKAN LANJUTAN TINGKAT PERTAMA
PACUAN KT VIII MUDIAK, JL
KEC. RANAH PESISIR, 25666

SLTP N NO 03 RANAH PESISIR
KEGIATAN UTAMA:
JASA PENDIDIKAN LANJUTAN TINGKAT PERTAMA
SAWAH BUKIT, JL
KEC. RANAH PESISIR, 25666

SLTP NEG.3 LENGAYANG
KEGIATAN UTAMA:
JASA PENDIDIKAN LANJUTAN TINGKAT PERTAMA
KOTO RAYA, JL
KEC. LENGAYANG, 25663

SLTP NO. 4 -DUKU-
KEGIATAN UTAMA:
JASA PENDIDIKAN LANJUTAN TINGKAT PERTAMA
KAMPUNG KOTO LUAR DUGEL, JL
KEC. KOTO XI TARUSAN, 25654

SLTPN 2 BARUNG BALANTAI -DRS SAYANG HATI-
KEGIATAN UTAMA:
JASA PENDIDIKAN LANJUTAN TINGKAT PERTAMA
GURUN LAWEH, JL
KEC. KOTO XI TARUSAN, 25654

SLTPN 2 LUNANG SILAUT
KEGIATAN UTAMA:
JASA PENDIDIKAN LANJUTAN TINGKAT PERTAMA
KAMPUNG SILAUT, JL
KEC. LUNANG SILAUT

SMP N 2 TAPAN
KEGIATAN UTAMA:
JASA PENDIDIKAN LANJUTAN TINGKAT PERTAMA
GONG PETAI, JL
KEC. BASA IV BALAI TAPAN, 25673

SMP 1 BAYANG
KEGIATAN UTAMA:
JASA PENDIDIKAN LANJUTAN TINGKAT PERTAMA
PASAR KOTO BERAPAK, JL
KEC. BAYANG, 25652

SMP 1 PAINAN
KEGIATAN UTAMA:
JASA PENDIDIKAN LANJUTAN TINGKAT PERTAMA
H. ILYAS YACOB, JL
KEC. IV JURAI
0756.21345

SMP 2 BAYANG -DRS ZAHARINUR-
KEGIATAN UTAMA:
JASA PENDIDIKAN LANJUTAN TINGKAT PERTAMA
BUNDO KANDUANG, JL
KEC. BAYANG, 25652

SMP 2 PANCUNG SOAL
KEGIATAN UTAMA:
JASA PENDIDIKAN LANJUTAN TINGKAT PERTAMA
LUBUK BETUNG HILIR TRANSAD, JL
KEC. PANCUNG SOAL

http://www.bps.go.id

SMP 3 TARUSAN -ASMARA LILIANTI-
KEGIATAN UTAMA:
JASA PENDIDIKAN LANJUTAN TINGKAT PERTAMA
KOTO, SUNGAI TALANG, KENAGARIAN KAPUH, JL
KEC. KOTO XI TARUSAN, 25654

SMP 4 PANCUNG SOAL
KEGIATAN UTAMA:
JASA PENDIDIKAN LANJUTAN TINGKAT PERTAMA
KOTO PANDAN, JL
KEC. PANCUNG SOAL

SMP 5 BAYANG
KEGIATAN UTAMA:
JASA PENDIDIKAN LANJUTAN TINGKAT PERTAMA
KOTO JUA, JL
KEC. BAYANG, 25052
0756.7461120

SMP I EMPAT JUARAI
KEGIATAN UTAMA:
JASA PENDIDIKAN LANJUTAN TINGKAT PERTAMA
BUKIT SIAYAH, JL
KEC. IV JURAI, 25651

SMP I BASA IV BALAI TAPAN
KEGIATAN UTAMA:
JASA PENDIDIKAN LANJUTAN TINGKAT PERTAMA
NILAU, JL
KEC. BASA IV BALAI TAPAN, 25673

SMP LUNANG SILAUT
KEGIATAN UTAMA:
JASA PENDIDIKAN LANJUTAN TINGKAT PERTAMA
MEDAN JAYA, JL
KEC. LUNANG SILAUT

SMP N 1 BATANG KAPAS -DRS M. SUHARDI. MM-
KEGIATAN UTAMA:
JASA PENDIDIKAN LANJUTAN TINGKAT PERTAMA
BARU BUKIT TAMBUN TULANG, JL
KEC. BATANG KAPAS, 25661

SMP N 1 LENGAYANG
KEGIATAN UTAMA:
JASA PENDIDIKAN LANJUTAN TINGKAT PERTAMA
UJUNG PADANG, JL
KEC. LENGAYANG, 25663
0756.7428528

SMP N 1 TARUSAN -PUSPITRI
KEGIATAN UTAMA:
JASA PENDIDIKAN LANJUTAN TINGKAT PERTAMA
TALAO, JL
KEC. KOTO XI TARUSAN, 25654

SMP N 4 SUTERA
KEGIATAN UTAMA:
JASA PENDIDIKAN LANJUTAN TINGKAT PERTAMA
RAYA LANSANO, TARATAK, JL
KEC. SUTERA, 25662

SMP N 6 KOTO XI TARUSAN
KEGIATAN UTAMA:
JASA PENDIDIKAN LANJUTAN TINGKAT PERTAMA
SUNGAI NYALO, JL
KEC. KOTO XI TARUSAN, 25654

SMP N NO 2 MUARA PANDAN
KEGIATAN UTAMA:
JASA PENDIDIKAN LANJUTAN TINGKAT PERTAMA
MUARA PANDAN SUNGAI TUNU, JL
KEC. RANAH PESISIR, 25666

SMP N. TALUK
KEGIATAN UTAMA:
JASA PENDIDIKAN LANJUTAN TINGKAT PERTAMA
PASIR INDAH, JL
KEC. BATANG KAPAS

SMP NEGERI 1 PANCUNG SOAL
KEGIATAN UTAMA:
JASA PENDIDIKAN LANJUTAN TINGKAT PERTAMA
HILALANG, JL
KEC. PANCUNG SOAL, 25671

SMP NEGERI 3 PAINAN
KEGIATAN UTAMA:
JASA PENDIDIKAN LANJUTAN TINGKAT PERTAMA
DUSUN KABUN
KEC. IV JURAI

SMP NEGERI NO 3 LINGGO SARI BAGANTI
KEGIATAN UTAMA:
JASA PENDIDIKAN LANJUTAN TINGKAT PERTAMA
KUMPULAN BANANG, JL
KEC. LINGGO SARI BAGANTI, 25668

SMPN 1 SUTERA
KEGIATAN UTAMA:
JASA PENDIDIKAN LANJUTAN TINGKAT PERTAMA
RAYA PADANG - SEI. PENUH, JL
KEC. SUTERA, 25662

SMPN 3 PANCUNG SOAL
KEGIATAN UTAMA:
JASA PENDIDIKAN LANJUTAN TINGKAT PERTAMA
MUARA SAKAI, JL
KEC. PANCUNG SOAL, 25671

SMPN 4 BAYANG
KEGIATAN UTAMA:
JASA PENDIDIKAN LANJUTAN TINGKAT PERTAMA
KUBANG KAPOJAN, JL
KEC. BAYANG, 25652

SMPN NO 2 BATANG KAPAS
KEGIATAN UTAMA:
JASA PENDIDIKAN LANJUTAN TINGKAT PERTAMA
BALAI LAMO LUBUK NYIUR, JL
KEC. BATANG KAPAS, 25661

SMPN NO.5 SIGUNTUR
KEGIATAN UTAMA:
JASA PENDIDIKAN LANJUTAN TINGKAT PERTAMA
SIGUNTUR PADANG PAINAN, JL
KEC. KOTO XI TARUSAN, 25654

MTI KOTO KANDIS
KEGIATAN UTAMA:
JASA PENDIDIKAN LANJUTAN TINGKAT PERTAMA
KOTO KANDIS, JL
KEC. LENGAYANG

MTS PONDOK PESANTREN
KEGIATAN UTAMA:
JASA PENDIDIKAN LANJUTAN TINGKAT PERTAMA
KEAGAMAAN
HILALANG PANJANG, JL
KEC. PANCUNG SOAL

MTS -YUPPI-, YAYASAN
KEGIATAN UTAMA:
JASA PENDIDIKAN LANJUTAN TINGKAT PERTAMA
KEAGAMAAN
RAYA LIMAU SUNDAI BLK. MESJID, JL
KEC. BATANG KAPAS, 25661

MTSM LAKITAN
KEGIATAN UTAMA:
JASA PENDIDIKAN LANJUTAN TINGKAT PERTAMA
KEAGAMAAN
LB. BAGALUANG, JL
KEC. LENGAYANG

PESANTREN -SABILUL JANNAH-
KEGIATAN UTAMA:
JASA PENDIDIKAN LANJUTAN TINGKAT PERTAMA
KEAGAMAAN
KAMP.TIMBULUN, JL
KEC. SUTERA, 25662

PONDOK PESANTREN IQRA, YAYASAN
KEGIATAN UTAMA:
JASA PENDIDIKAN LANJUTAN TINGKAT PERTAMA
KEAGAMAAN
KOTO PULAI, JL
KEC. KOTO XI TARUSAN, 25654

PONDOK PESANTREN TERPADU
KEGIATAN UTAMA:
JASA PENDIDIKAN LANJUTAN TINGKAT PERTAMA
KEAGAMAAN
SOLOK, JL
KEC. LENGAYANG

MAN KOTO BERAPAK
KEGIATAN UTAMA:
JASA PENDIDIKAN LANJUTAN TINGKAT ATAS
PASAR KOTO BERAPAK, JL
KEC. BAYANG, 25652

MAN NO 1 LINGGO SARI BAGANTI
KEGIATAN UTAMA:
JASA PENDIDIKAN LANJUTAN TINGKAT ATAS
RAWANG BAKUNG, JL
KEC. LINGGO SARI BAGANTI, 25668

MAN PALE BALAI SELASA
KEGIATAN UTAMA:
JASA PENDIDIKAN LANJUTAN TINGKAT ATAS
PALE KOTO VIII HILIA, JL
KEC. RANAH PESISIR, 25666

SMA 2 BATANG KAPAS
KEGIATAN UTAMA:
JASA PENDIDIKAN LANJUTAN TINGKAT ATAS
DUSUN BAYUR TUIK
KEC. BATANG KAPAS, 25661

SMA 2 LENGAYANG
KEGIATAN UTAMA:
JASA PENDIDIKAN LANJUTAN TINGKAT ATAS
DRT. MARANTIH, JL
KEC. LENGAYANG, 25663

SMA NEGERI 1 BALAI SELASA
KEGIATAN UTAMA:
JASA PENDIDIKAN LANJUTAN TINGKAT ATAS
LIMAU SUNDAI TERATAK PANAS, JL
KEC. RANAH PESISIR, 25666
0757.40025

SMA NEGERI 2 RANAH PESISIR
KEGIATAN UTAMA:
JASA PENDIDIKAN LANJUTAN TINGKAT ATAS
KOTO KABUN, JL
KEC. RANAH PESISIR, 25666

SMA NEGERI LINGGO SARI BAGANTI
KEGIATAN UTAMA:
JASA PENDIDIKAN LANJUTAN TINGKAT ATAS
KP. PASA LAMO, JL
KEC. LINGGO SARI BAGANTI, 25668

SMAN 1 SUTERA
KEGIATAN UTAMA:
JASA PENDIDIKAN LANJUTAN TINGKAT ATAS
CIMPU, JL
KEC. SUTERA, 25662
0756.453515

http://www.bps.go.id

SMU 1 BATANG KAPAS -DASKOM-
KEGIATAN UTAMA:
JASA PENDIDIKAN LANJUTAN TINGKAT ATAS
ANAKAN, JL
KEC. BATANG KAPAS

SMU 1 PANCUNG SOAL
KEGIATAN UTAMA:
JASA PENDIDIKAN LANJUTAN TINGKAT ATAS
SIMPANG BEROK HILALANG, JL
KEC. PANCUNG SOAL, 25671

SMU 2 BAYANG
KEGIATAN UTAMA:
JASA PENDIDIKAN LANJUTAN TINGKAT ATAS
GURUN PANJANG, JL
KEC. BAYANG, 25652
0756.441009

SMU 3 LENGAYANG
KEGIATAN UTAMA:
JASA PENDIDIKAN LANJUTAN TINGKAT ATAS
NY. GADING, JL
KEC. LENGAYANG, 25663

SMU BASA IV BALAI TAPAN
KEGIATAN UTAMA:
JASA PENDIDIKAN LANJUTAN TINGKAT ATAS
DUSUN LABUAN
KEC. BASA IV BALAI TAPAN, 25673

SMU N 1 PAINAN
KEGIATAN UTAMA:
JASA PENDIDIKAN LANJUTAN TINGKAT ATAS
KAMPUNG LUAR, JL
KEC. IV JURAI, 25651
0751.21256

SMU NEGERI 2 PAINAN
KEGIATAN UTAMA:
JASA PENDIDIKAN LANJUTAN TINGKAT ATAS
KASUDRI, JL
KEC. IV JURAI, 25613
0756.21567

SMUN 1 TARUSAN
KEGIATAN UTAMA:
JASA PENDIDIKAN LANJUTAN TINGKAT ATAS
SABAI NAN ALUIH KAPUH, JL
KEC. KOTO XI TARUSAN, 25654

SMUN 2 KOTO10 TARUSAN
KEGIATAN UTAMA:
JASA PENDIDIKAN LANJUTAN TINGKAT ATAS
GURUN LAWEH, JL
KEC. KOTO XI TARUSAN, 25654

SMK N 1 PERTANIAN RANAH PESISIR
KEGIATAN UTAMA:
JASA PENDIDIKAN MENENGAH KEJURUAN
BUKIT SANGKA PUYUA, JL
KEC. RANAH PESISIR, 25666

SMK NEGERI I PAINAN
KEGIATAN UTAMA:
JASA PENDIDIKAN MENENGAH KEJURUAN
M HATTA , JL
KEC. IV JURAI, 25612
0756.21483
0756.21483
smkn1_painan@yahoo.com

MADRASAH ALIYAH SWASTA
KEGIATAN UTAMA:
JASA PENDIDIKAN TINGKAT MADRASAH ALIYAH
DARUSSAADAH, DUSUN SEULANGA, JL
KEC. BASA IV BALAI TAPAN, 24455

MADRASAH ALIYAH SWASTA
KEGIATAN UTAMA:
PENDIDIKAN SEKOLAH TINGKAT SLTA
SARIGADING, JATUH,JL
KEC. PANCUNG SOAL, 71352

MAM LAKITAN
KEGIATAN UTAMA:
JASA PENDIDIKAN TINGKAT MENENGAH ATAS
KP SERDANG
KEC. LENGAYANG, 15820

SMA ISLAM YAPEN, YAYASAN
KEGIATAN UTAMA:
JASA PENDIDIKAN LANJUTAN TINGKAT ATAS
MADUMULYO
KEC. KOTO XI TARUSAN, 57316
0276.324488

SMA LUNANG SILAUT
KEGIATAN UTAMA:
JASA PENDIDIKAN MENENGAH ATAS
DESA SAMBIKI
KEC. LUNANG SILAUT

SMU PLUS PANCUNG SOAL
KEGIATAN UTAMA:
JASA PENDIDIKAN TINGKAT MENENGAH ATAS
CAGAK, JL
KEC. PANCUNG SOAL, 40385

SMK ADI KARYA BALAI SELASA, YAYASAN
KEGIATAN UTAMA:
PROSES MENGAJAR DAN BELAJAR PENDIDIKAN MENENGAH KEJURUAN SWASTA
BALAI SELASA PEL GADANG, JL
KEC. RANAH PESISIR, 25666
0757.40051

SMK ADI KARYA, YAYASAN
KEGIATAN UTAMA:
JASA PENDIDIKAN LANJUTAN TINGKAT ATAS
RB. PANJANG KOTO PANAI, JL
KEC. LINGGO SARI BAGANTI, 25668

SMK MAKMUR LENGAYANG, YAYASAN
KEGIATAN UTAMA:
SEKOLAH KEJURUAN SWASTA
UJUNG PADANG, JL
KEC. LENGAYANG

SMK PLUS BUDI DARMA
KEGIATAN UTAMA:
SEKOLAH PENDIDKAN MENENGAH
SUNGAI SARIAK LUMPO, JL
KEC. IV JURAI

SMK TEKNOLOGI LENGAYANG
KEGIATAN UTAMA:
PENDIDIKAN KEJURUAN
PASAR MISKIN, JL
KEC. LENGAYANG, 25663
0756.7428426

KABUPATEN SOLOK

MNTSN TARATAK TELENG, YAYASAN
KEGIATAN UTAMA:
JASA PENDIDIKAN LANJUTAN TINGKAT PERTAMA KEAGAMAAN
JORONG TARATAK KALENG, JL
KEC. HILIRAN GUMANTI

MTSN KACANG X KOTO SINGKARAK
KEGIATAN UTAMA:
JASA PENDIDIKAN LANJUTAN TINGKAT PERTAMA KEAGAMAAN
TEMBOK KACANG, JL
KEC. X KOTO SINGKARAK, 27351

MTSN KOTO BARU
KEGIATAN UTAMA:
JASA PENDIDIKAN LANJUTAN TINGKAT PERTAMA KEAGAMAAN
GUGUAK PANJANG, JL
KEC. KUBUNG, 27361
0755.7707147

MTSN PINTU KAYU
KEGIATAN UTAMA:
JASA PENDIDIKAN LANJUTAN TINGKAT PERTAMA KEAGAMAAN
JORONG PINTI KAYU, JL
KEC. HILIRAN GUMANTI

MTSN -SURIAN-, YAYASAN
KEGIATAN UTAMA:
JASA PENDIDIKAN LANJUTAN TINGKAT PERTAMA KEAGAMAAN
PASAR SURIAN, JL
KEC. PANTAI CERMIN, 27373

MTSN TALANG BABUNGO
KEGIATAN UTAMA:
JASA PENDIDIKAN LANJUTAN TINGKAT PERTAMA KEAGAMAAN
KOMPLEK MTSN TALANG BABUNGO
KEC. HILIRAN GUMANTI, 27372

SLTP 03 LEMBANG JAYA
KEGIATAN UTAMA:
JASA PENDIDIKAN LANJUTAN TINGKAT PERTAMA
JR KANDANG JAMBU, JL
KEC. LEMBANG JAYA, 27385

SLTP I DANAU KEMBAR
KEGIATAN UTAMA:
JASA PENDIDIKAN LANJUTAN TINGKAT PERTAMA
GURUN DATA, JL
KEC. DANAU KEMBAR, 27371

SLTP N 2 -DANAU KEMBAR-
KEGIATAN UTAMA:
JASA PENDIDIKAN LANJUTAN TINGKAT PERTAMA
KOTO RANAH KP. BATU DALAM, JL
KEC. DANAU KEMBAR, 27384

SLTPN SARIAK BAWAH
KEGIATAN UTAMA:
JASA PENDIDIKAN LANJUTAN TINGKAT PERTAMA
JORONG SARIAK BAWAH, JL
KEC. HILIRAN GUMANTI

SMP 1 JUNJUNG SIRIH
KEGIATAN UTAMA:
JASA PENDIDIKAN LANJUTAN TINGKAT PERTAMA
BANDA GADANG KP.TANGAH, JL
KEC. JUNJUNG SIRIH, 27353

SMP 1 KUBUNG
KEGIATAN UTAMA:
JASA PENDIDIKAN LANJUTAN TINGKAT PERTAMA
SMP 1 KUBUNG, JL
KEC. KUBUNG, 27301
0755.20016

SMP 3 GT
KEGIATAN UTAMA:
JASA PENDIDIKAN LANJUTAN TINGKAT PERTAMA
PASAR USANG, JL
KEC. GUNUNG TALANG
0755.31063

http://www.bps.go.id

SMP 3 LB GUMANTI
KEGIATAN UTAMA:
JASA PENDIDIKAN LANJUTAN TINGKAT PERTAMA
JORONG DATA, JL
KEC. LEMBAH GUMANTI, 27371

SMP 4 LEMBAH GUMANTI
KEGIATAN UTAMA:
JASA PENDIDIKAN LANJUTAN TINGKAT PERTAMA
TARATAK BARU, JL
KEC. LEMBAH GUMANTI, 27371

SMP 4 X KOTO SINGKARAK
KEGIATAN UTAMA:
JASA PENDIDIKAN LANJUTAN TINGKAT PERTAMA
RAYA SANINGBAKAR-PANINGGAHAN, JL
KEC. X KOTO SINGKARAK, 27352
0755.380281

SMP 5
KEGIATAN UTAMA:
JASA PENDIDIKAN LANJUTAN TINGKAT PERTAMA
BERINGIN PD BELIMBING, JL
KEC. X KOTO SINGKARAK

SMP 5 GUNUNG TALANG
KEGIATAN UTAMA:
JASA PENDIDIKAN LANJUTAN TINGKAT PERTAMA
SUKARAMI, JL
KEC. GUNUNG TALANG, 27365

SMP N 1 GUNUNG TALANG
KEGIATAN UTAMA:
JASA PENDIDIKAN LANJUTAN TINGKAT PERTAMA
ARO TALANG, JL
KEC. GUNUNG TALANG, 27365

SMP N. 3
KEGIATAN UTAMA:
JASA PENDIDIKAN LANJUTAN TINGKAT PERTAMA
SUMANI, JL
KEC. X KOTO SINGKARAK, 27352

SMP NEGERI 3 -PANTAI CERMIN-
KEGIATAN UTAMA:
JASA PENDIDIKAN LANJUTAN TINGKAT PERTAMA
DUSUN TAMPUNIAK DESA ALANG LAWEH
KEC. PANTAI CERMIN, 27373

SMP NEGERI 4 GUNUNG TALANG
KEGIATAN UTAMA:
JASA PENDIDIKAN LANJUTAN TINGKAT PERTAMA
KOTO ATEH, JL
KEC. GUNUNG TALANG, 27365

SMP NEGERI NO 2 KOTO BARU
KEGIATAN UTAMA:
JASA PENDIDIKAN LANJUTAN TINGKAT PERTAMA
JR SIMPANG KOTO BARU, JL
KEC. KUBUNG, 27361
0755.21153

SMP TERBUKA LEMBANG JAYA 3
KEGIATAN UTAMA:
JASA PENDIDIKAN LANJUTAN TINGKAT PERTAMA
KOTO ATEH, JL
KEC. GUNUNG TALANG, 27365

SMPN 1 HILIRAN GUMANTI
KEGIATAN UTAMA:
JASA PENDIDIKAN LANJUTAN TINGKAT PERTAMA
PADANG LAWEH TALANG BABUNGO, JL
KEC. HILIRAN GUMANTI, 27372

SMPN 1 SINGKARAK
KEGIATAN UTAMA:
JASA PENDIDIKAN LANJUTAN TINGKAT PERTAMA
TALAO SINGKARAK, JL
KEC. X KOTO SINGKARAK, 27351

SMPN 2 PANTAI CERMIN
KEGIATAN UTAMA:
JASA PENDIDIKAN LANJUTAN TINGKAT PERTAMA
JORONG PASAR LOLO, JL
KEC. PANTAI CERMIN, 27373

SMPN 2 X KOTO DIATAS
KEGIATAN UTAMA:
JASA PENDIDIKAN LANJUTAN TINGKAT PERTAMA
JORONG PASAR, JL
KEC. X KOTODIATAS, 27355

SMPN 2 X KOTO SINGKARAK
KEGIATAN UTAMA:
JASA PENDIDIKAN LANJUTAN TINGKAT PERTAMA
TEMBOK, JL
KEC. X KOTO SINGKARAK, 27351

SMPN 4 PANYAKALAN
KEGIATAN UTAMA:
JASA PENDIDIKAN LANJUTAN TINGKAT PERTAMA
PANYAKALAN, JL
KEC. KUBUNG, 27361

MADRASAH TSANAWIYAH MUHAMMADIYAH
KEGIATAN UTAMA:
JASA PENDIDIKAN LANJUTAN TINGKAT PERTAMA
KEAGAMAAN
BALAI JR HILIA BANDA PANYAKALAN, JL
KEC. KUBUNG, 27361

MTS BUKIT SILEH -BAHAD RJ MALANO-, YAYASAN
KEGIATAN UTAMA:
JASA PENDIDIKAN LANJUTAN TINGKAT PERTAMA
KEAGAMAAN
JORONG KOPI, JL
KEC. LEMBANG JAYA

MTS -IBADUR RAHMAN
KEGIATAN UTAMA:
JASA PENDIDIKAN LANJUTAN TINGKAT PERTAMA
KEAGAMAAN
JORONG PASAR LOLO, JL
KEC. PANTAI CERMIN, 27373

MTS MUHAMMADIYAH
KEGIATAN UTAMA:
JASA PENDIDIKAN LANJUTAN TINGKAT PERTAMA
KEAGAMAAN
PASAR SUMANI, JL
KEC. X KOTO SINGKARAK, 27352

MTS SIMPANG TJ NAN IV
KEGIATAN UTAMA:
JASA PENDIDIKAN LANJUTAN TINGKAT PERTAMA
KEAGAMAAN
DANAU TALANG, JL
KEC. DANAU KEMBAR, 27371

MTS YASPI, YAYASAN
KEGIATAN UTAMA:
JASA PENDIDIKAN LANJUTAN TINGKAT PERTAMA
KEAGAMAAN
BALAI, JL
KEC. KUBUNG, 27361

MTS.M MUHAMMADIAH, YAYASAN
KEGIATAN UTAMA:
JASA PENDIDIKAN LANJUTAN TINGKAT PERTAMA
KEAGAMAAN
DUSUN KALUMPANG
KEC. GUNUNG TALANG, 27364

MTSM BUKIT KILI
KEGIATAN UTAMA:
JASA PENDIDIKAN LANJUTAN TINGKAT PERTAMA
KEAGAMAAN
BATU BATUPANG, JL
KEC. KUBUNG, 27361

MTSS ARA HIMIYAN YP ABU
KEGIATAN UTAMA:
JASA PENDIDIKAN LANJUTAN TINGKAT PERTAMA
KEAGAMAAN
SARI BULAN, JL
KEC. KUBUNG, 27361

PESANTREL AL RISALAH, YAYASAN
KEGIATAN UTAMA:
JASA PENDIDIKAN LANJUTAN TINGKAT PERTAMA
KEAGAMAAN
LEMBANG JAO CUPAK, JL
KEC. GUNUNG TALANG

PESANTREN KEJURUAN UMATAN WASATHON, YAYASAN
KEGIATAN UTAMA:
JASA PENDIDIKAN LANJUTAN TINGKAT PERTAMA
KEAGAMAAN
JORONG BUAH JAMBU, JL
KEC. X KOTO SINGKARAK

PESANTREN PERTANIAN -ARI
KEGIATAN UTAMA:
JASA PENDIDIKAN LANJUTAN TINGKAT PERTAMA
KEAGAMAAN
TARUKO, JL
KEC. PAYUNG SEKAKI, 27387

SLTP AR-RISALAH, YAYASAN
KEGIATAN UTAMA:
JASA PENDIDIKAN LANJUTAN TINGKAT PERTAMA
DUSUN BALERONG
KEC. GUNUNG TALANG

MAN N 1 SINGKARAK
KEGIATAN UTAMA:
JASA PENDIDIKAN LANJUTAN TINGKAT ATAS
KUBANG GAJAH SINGKARAK, JL
KEC. X KOTO SINGKARAK, 27351
0755.380428

MAN NEGERI
KEGIATAN UTAMA:
JASA PENDIDIKAN LANJUTAN TINGKAT ATAS
GUGUK PANJANG, JL
KEC. KUBUNG, 27361
0755.7707557

SMA N 2 JUNJUNG SIRIH
KEGIATAN UTAMA:
JASA PENDIDIKAN LANJUTAN TINGKAT ATAS
GANDO, JL
KEC. JUNJUNG SIRIH, 27353

SMA N 2 KOTO SINGKARAK
KEGIATAN UTAMA:
JASA PENDIDIKAN LANJUTAN TINGKAT ATAS
RAYA SANIANGBAKAR-PANINGGAHAN-, JL
KEC. X KOTO SINGKARAK, 27352
0755.380048

SMAN 01 HILIRAN GUMANTI
KEGIATAN UTAMA:
JASA PENDIDIKAN LANJUTAN TINGKAT ATAS
PADANG LAWEH, JL
KEC. HILIRAN GUMANTI, 27372

SMAN 1 DANAU KEMBAR
KEGIATAN UTAMA:
JASA PENDIDIKAN LANJUTAN TINGKAT ATAS
PANORAMA II, JL
KEC. DANAU KEMBAR, 27371

SMAN 2 GUNUNG TALANG
KEGIATAN UTAMA:
JASA PENDIDIKAN LANJUTAN TINGKAT ATAS
SUKARAMI, JL
KEC. GUNUNG TALANG, 27365

http://www.bpsbgo.id

SMAN NEGERI 1 KUBUNG
KEGIATAN UTAMA:
JASA PENDIDIKAN LANJUTAN TINGKAT ATAS
RAWANG SARI, JL
KEC. KUBUNG, 27361
0755.22961

SMU 01 GUNUNG TALANG
KEGIATAN UTAMA:
JASA PENDIDIKAN LANJUTAN TINGKAT ATAS
RAYA SOLOK PADANG, JL
KEC. GUNUNG TALANG, 27364

SMU 1 PANTAI CERMIN
KEGIATAN UTAMA:
JASA PENDIDIKAN LANJUTAN TINGKAT ATAS
KANDIS HARAPAN KY MANANG, JL
KEC. PANTAI CERMIN, 27373

SMU 1 SINGKARAK
KEGIATAN UTAMA:
JASA PENDIDIKAN LANJUTAN TINGKAT ATAS
LINTAS SUMATERA KUBANG GAJAH, JL
KEC. X KOTO SINGKARAK, 27351

SMUN 1 IX KOTO SUNGAI LASI
KEGIATAN UTAMA:
JASA PENDIDIKAN LANJUTAN TINGKAT ATAS
SAWAH BARUH TARUNG TARUNG, JL
KEC. IX KOTO SUNGAI LASI, 27388

SMK N 1 GUNUNG TALANG
KEGIATAN UTAMA:
JASA PENDIDIKAN MENENGAH KEJURUAN
ARO TALANG, JL
KEC. GUNUNG TALANG, 27365

SMKN 1 HILIRAN GUMANTI
KEGIATAN UTAMA:
JASA PENDIDIKAN MENENGAH KEJURUAN
KOMPLEK SMKN 1 HILIRAN GUMANTI
KEC. HILIRAN GUMANTI, 27372

MAN NURUL AMAL, YAYASAN
KEGIATAN UTAMA:
PENDIDIKAN MENENGAH UMUM SWASTA
SUTOMO, JL
KEC. GUNUNG TALANG, 94753

PONDES MAM SANING BAKAR, YAYASAN
KEGIATAN UTAMA:
JASA PENDIDIKAN KEJAR PAKET C
TANJUNG PURA III, JL
KEC. X KOTO SINGKARAK, 11840
0021.5459108

SMU MUARO DANAU DIATAS
KEGIATAN UTAMA:
JASA PENDIDIKAN LANJUTAN TINGKAT ATAS
MANUNGGAL, JL
KEC. LEMBAH GUMANTI, 62378

SMK ABW.
KEGIATAN UTAMA:
JASA PENDIDIKAN MENENGAH KEJURUAN SWASTA
SARI BULAN, JL
KEC. KUBUNG, 27361
0755.21413

SMK BUDI MULIA KT BARU
KEGIATAN UTAMA:
JASA PENDIDIKAN TINGKAT MENENGAH KEJURUAN
KAYU SAMUK JR SIMPANG, JL
KEC. KUBUNG, 27361

KABUPATEN SWL/SIJUNJUNG

MTS AIR AMO
KEGIATAN UTAMA:
JASA PENDIDIKAN LANJUTAN TINGKAT PERTAMA KEAGAMAAN
AIR AMO, JL
KEC. KAMANG BARU, 27572

MTS KAMANG
KEGIATAN UTAMA:
JASA PENDIDIKAN LANJUTAN TINGKAT PERTAMA KEAGAMAAN
DUSUN PASAR JR KAMANG
KEC. KAMANG BARU, 27572

MTS N PD LAWEH, YAYASAN
KEGIATAN UTAMA:
JASA PENDIDIKAN LANJUTAN TINGKAT PERTAMA KEAGAMAAN
BUKIT SATU LAMO, JL
KEC. KOTO TUJUH, 27562

MTS N SUMPUR KUDUS
KEGIATAN UTAMA:
JASA PENDIDIKAN LANJUTAN TINGKAT PERTAMA KEAGAMAAN
KAMPUNG BARU , JL
KEC. SUMPUR KUDUS, 27563

MTS NURUL FALAH
KEGIATAN UTAMA:
JASA PENDIDIKAN LANJUTAN TINGKAT PERTAMA KEAGAMAAN
TIMPEH VI, JL
KEC. KAMANG BARU, 27572

MTS TANJUING BONAI AUR, YAYASAN
KEGIATAN UTAMA:
JASA PENDIDIKAN LANJUTAN TINGKAT PERTAMA KEAGAMAAN
SAMPING MESJID TAHMID TANJUNG BONAI AUR, JL
KEC. SUMPUR KUDUS, 27563

MTS TANJUNG GADANG, YAYASAN
KEGIATAN UTAMA:
JASA PENDIDIKAN LANJUTAN TINGKAT PERTAMA KEAGAMAAN
PASAR TANJUNG GADANG, JL
KEC. TANJUNG GADANG, 27571

MTSN PADANG SIBUSUK
KEGIATAN UTAMA:
JASA PENDIDIKAN LANJUTAN TINGKAT PERTAMA KEAGAMAAN
PADANG SIBUSUK JORONG GUGUK TINGGI, JL
KEC. KUPITAN

MTSN PALANGKI
KEGIATAN UTAMA:
JASA PENDIDIKAN LANJUTAN TINGKAT PERTAMA KEAGAMAAN
JR PANTAI CERMIN, JL
KEC. IV NAGARI, 27561

MTSN SIJUNJUNG
KEGIATAN UTAMA:
JASA PENDIDIKAN LANJUTAN TINGKAT PERTAMA KEAGAMAAN
DIPENOGORO, JL
KEC. SIJUNJUNG, 27511

MTSN TIMPEH VI
KEGIATAN UTAMA:
JASA PENDIDIKAN LANJUTAN TINGKAT PERTAMA KEAGAMAAN
TIMPEH VI (TIMPEH ABADI), JL
KEC. KAMANG BARU, 27572

SLTP N 8 SWL/SIJUNJUNG
KEGIATAN UTAMA:
JASA PENDIDIKAN LANJUTAN TINGKAT PERTAMA
PARUPUK, JL
KEC. KOTO TUJUH, 27562

SLTPN 19 SWL SIJUNJUNG
KEGIATAN UTAMA:
JASA PENDIDIKAN LANJUTAN TINGKAT PERTAMA
JORONG RANAH PASAR, JL
KEC. IV NAGARI, 27561

SMP 13 SWL/ SIJUNJUNG
KEGIATAN UTAMA:
JASA PENDIDIKAN LANJUTAN TINGKAT PERTAMA
DUSUN TOMBANG
KEC. SIJUNJUNG, 27553

SMP 16 TANJUNG BERLIAN
KEGIATAN UTAMA:
JASA PENDIDIKAN LANJUTAN TINGKAT PERTAMA
TARUKO, JL
KEC. KOTO TUJUH, 27562

SMP 21
KEGIATAN UTAMA:
JASA PENDIDIKAN LANJUTAN TINGKAT PERTAMA
MUARO TAKUNG, JL
KEC. KAMANG BARU, 27572

SMP 24 SAMPARUNGO
KEGIATAN UTAMA:
JASA PENDIDIKAN LANJUTAN TINGKAT PERTAMA
JORONG SIMARU TAMPARUNGO, JL
KEC. SUMPUR KUDUS, 27563

SMP 5 SWL SIJUNJUNG
KEGIATAN UTAMA:
JASA PENDIDIKAN LANJUTAN TINGKAT PERTAMA
JORONG KINKIN SILANTAI, JL
KEC. SUMPUR KUDUS, 27563

SMP 6 SWL SIJUNJUNG
KEGIATAN UTAMA:
JASA PENDIDIKAN LANJUTAN TINGKAT PERTAMA
JORONG DUSUN TUO, JL
KEC. IV NAGARI, 27561

SMP N 9 SWL/SJJ
KEGIATAN UTAMA:
JASA PENDIDIKAN LANJUTAN TINGKAT PERTAMA
JORONG TANJUNG RAYA KENAGARIAN KUMANIS, JL
KEC. SUMPUR KUDUS, 27563

SMP.N 17 SAWAHLUNTO SIJUNJUNG
KEGIATAN UTAMA:
JASA PENDIDIKAN LANJUTAN TINGKAT PERTAMA
JORONG PASAR, JL
KEC. KAMANG BARU, 27572

SMPN
KEGIATAN UTAMA:
JASA PENDIDIKAN LANJUTAN TINGKAT PERTAMA
KURNIA MAKMUR, JL
KEC. KAMANG BARU, 27572

SMPN 1 MUARO
KEGIATAN UTAMA:
JASA PENDIDIKAN LANJUTAN TINGKAT PERTAMA
M SAFEI MUARO, JL
KEC. SIJUNJUNG, 27511

SMPN 1 SWL/SIJUNJUNG
KEGIATAN UTAMA:
JASA PENDIDIKAN LANJUTAN TINGKAT PERTAMA
DESA KAMPUNG BARU
KEC. SIJUNJUNG, 27511
0754.20025

SMPN 10 SEI LANSEK
KEGIATAN UTAMA:
JASA PENDIDIKAN LANJUTAN TINGKAT PERTAMA
SEI LANSEK, JL
KEC. KAMANG BARU, 27572

http://www.bps.go.id

SMPN 11
KEGIATAN UTAMA:
JASA PENDIDIKAN LANJUTAN TINGKAT PERTAMA
KILIRAN JAO KM 04, JL
KEC. KAMANG BARU, 27572

SMPN 12 SWL /SJJ
KEGIATAN UTAMA:
JASA PENDIDIKAN LANJUTAN TINGKAT PERTAMA
JAMBU LIPO LUBUK TAROK, JL
KEC. LUBUK TAROK, 27553

SMPN 14 SIJUNJUNG
KEGIATAN UTAMA:
JASA PENDIDIKAN LANJUTAN TINGKAT PERTAMA
DIPONEGORO DESA GANTING, JL
KEC. SIJUNJUNG, 27511

SMPN 15 SWL/SIJUNJUNG
KEGIATAN UTAMA:
JASA PENDIDIKAN LANJUTAN TINGKAT PERTAMA
SISAWAH, JL
KEC. SUMPUR KUDUS, 27563

SMPN 2 SWL/SJJ
KEGIATAN UTAMA:
JASA PENDIDIKAN LANJUTAN TINGKAT PERTAMA
PASAR, JL
KEC. KOTO TUJUH, 27562

SMPN 20 SIJUNJUNG
KEGIATAN UTAMA:
JASA PENDIDIKAN LANJUTAN TINGKAT PERTAMA
JORONG AMBACANG, JL
KEC. TANJUNG GADANG, 27571

SMPN 21 SIJUNJUNG
KEGIATAN UTAMA:
JASA PENDIDIKAN LANJUTAN TINGKAT PERTAMA
JR KOTO LAMO, JL
KEC. KAMANG BARU, 27572

SMPN 22 SWL/SJJ
KEGIATAN UTAMA:
JASA PENDIDIKAN LANJUTAN TINGKAT PERTAMA
AIE ANGEK, JL
KEC. SIJUNJUNG, 27511

SMPN 5 SWL/SIJUNJUNG
KEGIATAN UTAMA:
JASA PENDIDIKAN LANJUTAN TINGKAT PERTAMA
PASAR TANJUNG GADANG, JL
KEC. TANJUNG GADANG, 27571

SMPN PADANG SIBUSUK
KEGIATAN UTAMA:
JASA PENDIDIKAN LANJUTAN TINGKAT PERTAMA
PADANG SIBUSUK JORONG GUGUK TINGGI, JL
KEC. KUPITAN

SMPN PULASAN
KEGIATAN UTAMA:
JASA PENDIDIKAN LANJUTAN TINGKAT PERTAMA
JR AMBACANG, JL
KEC. TANJUNG GADANG, 27571

MTS SWASTA, YAYASAN
KEGIATAN UTAMA:
JASA PENDIDIKAN LANJUTAN TINGKAT PERTAMA
KEAGAMAAN
DUSUN PASA KOTO BARU
KEC. IV NAGARI, 27561

MTS TANJUNG GADANG
KEGIATAN UTAMA:
JASA PENDIDIKAN LANJUTAN TINGKAT PERTAMA
KEAGAMAAN
JORONG PASAR TANJUNG GADANG, JL
KEC. TANJUNG GADANG, 27571

MTSM TJ AMPALU
KEGIATAN UTAMA:
JASA PENDIDIKAN LANJUTAN TINGKAT PERTAMA
KEAGAMAAN
KOTO PANJANG, JL
KEC. KOTO TUJUH, 27562

PONDOK PESANTREN
KEGIATAN UTAMA:
JASA PENDIDIKAN LANJUTAN TINGKAT PERTAMA
KEAGAMAAN
JORONG JAMBU LIPO LUBUK TAROK, JL
KEC. LUBUK TAROK, 27553

PONDOK PESANTREN HALABIAH NURUL IMAN, YAYASAN
KEGIATAN UTAMA:
JASA PENDIDIKAN LANJUTAN TINGKAT PERTAMA
KEAGAMAAN
PILIANG JR UJUNG PADANG, JL
KEC. KOTO TUJUH, 27562

PONDOK PESANTREN MADINATUL ILMI, YAYASAN
KEGIATAN UTAMA:
JASA PENDIDIKAN LANJUTAN TINGKAT PERTAMA
KEAGAMAAN
SAMPING MESJID DARUSSALAM JR KOTO TANJUNG, JL
KEC. KOTO TUJUH, 27562

MAN PADANG SIBUSUK
KEGIATAN UTAMA:
JASA PENDIDIKAN LANJUTAN TINGKAT ATAS
PADANG SIBUSUK JORONG GUGUK TINGGI, JL
KEC. KUPITAN

MAN PALANGKI
KEGIATAN UTAMA:
JASA PENDIDIKAN LANJUTAN TINGKAT ATAS
JR PINANG PANTAI, JL
KEC. IV NAGARI, 27561

SMA 5 SAWAHLUNTO/SIJUNJUNG
KEGIATAN UTAMA:
JASA PENDIDIKAN LANJUTAN TINGKAT ATAS
AMBACANG TINGGI INDAH, JL
KEC. SUMPUR KUDUS, 27563

SMA 8 SWL/SJJ
KEGIATAN UTAMA:
JASA PENDIDIKAN LANJUTAN TINGKAT ATAS
LABAN BUNGKUK JR BONAI, JL
KEC. SUMPUR KUDUS, 27563

SMA N 4 KUPITAN
KEGIATAN UTAMA:
JASA PENDIDIKAN LANJUTAN TINGKAT ATAS
PADANG SIBUSUK JORONG GUGUK TINGGI, JL
KEC. KUPITAN
0755.480148

SMA N 6 SWL/SJJ
KEGIATAN UTAMA:
JASA PENDIDIKAN LANJUTAN TINGKAT ATAS
DUSUN SIMPANG JR KAMANG
KEC. KAMANG BARU, 27572

SMAN 1 MUARO SIJUNJUNG
KEGIATAN UTAMA:
JASA PENDIDIKAN LANJUTAN TINGKAT ATAS
MUARO SIJUNJUNG, JL
KEC. SIJUNJUNG, 27511

SMAN 2
KEGIATAN UTAMA:
JASA PENDIDIKAN LANJUTAN TINGKAT ATAS
JENDERAL SUDIRMAN, JL
KEC. SIJUNJUNG, 27511

SMAN 7 SWL/SJJ
KEGIATAN UTAMA:
JASA PENDIDIKAN LANJUTAN TINGKAT ATAS
KURAYO, JL
KEC. KOTO TUJUH, 27562

SMAN I MUARO SIJUNJUNG
KEGIATAN UTAMA:
JASA PENDIDIKAN LANJUTAN TINGKAT ATAS
M SYAFII, JL
KEC. SIJUNJUNG, 27511

SMUN 3 SWL /SJJ
KEGIATAN UTAMA:
JASA PENDIDIKAN LANJUTAN TINGKAT ATAS
SAWEH LAWEH, JL
KEC. TANJUNG GADANG, 27571

SMK 1 SWL/SIJUNJUNG
KEGIATAN UTAMA:
JASA PENDIDIKAN MENENGAH KEJURUAN
SINAUNG JAYA, JL
KEC. KOTO TUJUH, 27562
0754.20249

SMKN 2 SWL/SIJUNJUNG
KEGIATAN UTAMA:
JASA PENDIDIKAN MENENGAH KEJURUAN
KP BERLIAN, JL
KEC. SIJUNJUNG, 27511

SMKN 3 SWL SIJUNJUNG
KEGIATAN UTAMA:
JASA PENDIDIKAN MENENGAH KEJURUAN
JORONG DUSUN TUO, JL
KEC. IV NAGARI, 27561

SMK/SMEA KARYA MULIYA, YAYASAN
KEGIATAN UTAMA:
JASA PENDIDIKAN MENENGAH ATAS
SUDIRMAN, JL
KEC. SIJUNJUNG, 27511

SMKS ELEKTRO MUARO, YAYASAN
KEGIATAN UTAMA:
JASA PENDIDIKAN TINGKAT MENENGAH KEJURUAN
M SAFEI MUARO, JL
KEC. SIJUNJUNG, 27511

KABUPATEN TANAH DATAR

MADRASAH TSANAWIYAH NEGERI (MTSN SITUMBUK)
KEGIATAN UTAMA:
JASA PENDIDIKAN LANJUTAN TINGKAT PERTAMA
KEAGAMAAN
SITUMBUK, JL
KEC. SALIMPAUNG, 27263

MADRASAH TSYANAWIYAH TABEK
KEGIATAN UTAMA:
JASA PENDIDIKAN LANJUTAN TINGKAT PERTAMA
KEAGAMAAN
TABEK, JL
KEC. PARIANGAN, 27264

MTS MUHAMMADIYAH, YAYASAN
KEGIATAN UTAMA:
JASA PENDIDIKAN LANJUTAN TINGKAT PERTAMA
KEAGAMAAN
KOTO JR HARU, JL
KEC. BATIPUH, 27265

MTS NEGERI KOTO NAN TUO
KEGIATAN UTAMA:
JASA PENDIDIKAN LANJUTAN TINGKAT PERTAMA
KEAGAMAAN
KOTO NAN TUO BARULAK, JL
KEC. TANJUNG BARU, 27262

http://www.bps.go.id

MTSN
KEGIATAN UTAMA:
JASA PENDIDIKAN LANJUTAN TINGKAT PERTAMA KEAGAMAAN
TANJUNG BONAI, JL
KEC. LINTAU BUO UTARA, 27293

MTSN BALIMBING
KEGIATAN UTAMA:
JASA PENDIDIKAN LANJUTAN TINGKAT PERTAMA KEAGAMAAN
GUGUK TERATAI BALIMBING, JL
KEC. RAMBATAN, 27271

MTSN BATU TABA
KEGIATAN UTAMA:
JASA PENDIDIKAN LANJUTAN TINGKAT PERTAMA KEAGAMAAN
PAYO BATU TABA, JL
KEC. BATIPUH SELATAN, 27265
0752.7493145

MTSN BSK, YAYASAN
KEGIATAN UTAMA:
JASA PENDIDIKAN LANJUTAN TINGKAT PERTAMA KEAGAMAAN
SOETOYO NO 3, JL
KEC. LIMA KAUM

MTSN LAWANG MANDAHILING
KEGIATAN UTAMA:
JASA PENDIDIKAN LANJUTAN TINGKAT PERTAMA KEAGAMAAN
POLO KOTO JORONG LAWANG, JL
KEC. SALIMPAUNG, 27263
0752.561230

MTSN PADANG GANTING
KEGIATAN UTAMA:
JASA PENDIDIKAN LANJUTAN TINGKAT PERTAMA KEAGAMAAN
ANGEK KOTO GADANG HILIR, JL
KEC. PADANG GANTING, 27282
0752.574985

MTSN PADANG PANJANG
KEGIATAN UTAMA:
JASA PENDIDIKAN LANJUTAN TINGKAT PERTAMA KEAGAMAAN
PADANG PANJANG, JL
KEC. SEPULUH KOTO, 27151
0752.82104

MTSN PANGIAN
KEGIATAN UTAMA:
JASA PENDIDIKAN LANJUTAN TINGKAT PERTAMA KEAGAMAAN
JORONG PATAMEH, JL
KEC. LINTAU BUO, 27292

MTSN PANINJAUN
KEGIATAN UTAMA:
JASA PENDIDIKAN LANJUTAN TINGKAT PERTAMA KEAGAMAAN
TSANAWIYAH HILIE BALAI, JL
KEC. SEPULUH KOTO, 27151

MTSN PASIR LAWAS
KEGIATAN UTAMA:
JASA PENDIDIKAN LANJUTAN TINGKAT PERTAMA KEAGAMAAN
BABUSALAM, JL
KEC. SUNGAI TARAB, 27261

MTSN PAUH, PADANG MAGEK UTARA
KEGIATAN UTAMA:
JASA PENDIDIKAN LANJUTAN TINGKAT PERTAMA KEAGAMAAN
PAUH, PADANG MAGEK UTARA, JL
KEC. RAMBATAN, 27271

MTSN PITALAH
KEGIATAN UTAMA:
JASA PENDIDIKAN LANJUTAN TINGKAT PERTAMA KEAGAMAAN
RAMPANAI PITALAH, JL
KEC. BATIPUH, 27265

MTSN SUBANG ANAK
KEGIATAN UTAMA:
JASA PENDIDIKAN LANJUTAN TINGKAT PERTAMA KEAGAMAAN
SUBANG ANAK, JL
KEC. BATIPUH, 27265

MTSN SUNGAYANG
KEGIATAN UTAMA:
JASA PENDIDIKAN LANJUTAN TINGKAT PERTAMA KEAGAMAAN
SAWAH PARIT, GALANGGANG TANGAH, JL
KEC. SUNGAYANG, 27294

MTSN -SYAFRUDIN-
KEGIATAN UTAMA:
JASA PENDIDIKAN LANJUTAN TINGKAT PERTAMA KEAGAMAAN
KALUMPANG, JL
KEC. RAMBATAN, 27271

MTSN TJ.BARULAK
KEGIATAN UTAMA:
JASA PENDIDIKAN LANJUTAN TINGKAT PERTAMA KEAGAMAAN
NUNANG,PINTU RAYO,TJ BARULAK, JL
KEC. TANJUNG EMAS, 27281

MTSN-NURHAYATI-
KEGIATAN UTAMA:
JASA PENDIDIKAN LANJUTAN TINGKAT PERTAMA KEAGAMAAN
RONGE, JL
KEC. SALIMPAUNG, 27263

SLTP 1 BSK
KEGIATAN UTAMA:
JASA PENDIDIKAN LANJUTAN TINGKAT PERTAMA
ST ALAM BAGAGARSYAH NO 10, JL
KEC. LIMA KAUM

SLTP 1 SUNGAYANG
KEGIATAN UTAMA:
JASA PENDIDIKAN LANJUTAN TINGKAT PERTAMA
SAWAH PARIT, GALANGANG TANGAH, JL
KEC. SUNGAYANG, 27294

SLTP 2 RAMBATAN
KEGIATAN UTAMA:
JASA PENDIDIKAN LANJUTAN TINGKAT PERTAMA
RAYA OMBILIN - SOLOK, JL
KEC. RAMBATAN

SLTP 2 SUNGAI TARAB
KEGIATAN UTAMA:
JASA PENDIDIKAN LANJUTAN TINGKAT PERTAMA
BABUSALAM, JL
KEC. SUNGAI TARAB, 27261

SLTP 3 PARIANGAN
KEGIATAN UTAMA:
JASA PENDIDIKAN LANJUTAN TINGKAT PERTAMA
LIMAU KAMBIANG, JL
KEC. PARIANGAN, 27264

SLTP 4 BUO
KEGIATAN UTAMA:
JASA PENDIDIKAN LANJUTAN TINGKAT PERTAMA
DUSUN PASAR TIGO JANGKO LINTAU BUO
KEC. LINTAU BUO, 27292

SLTP N 5 BATIPUH-WEFI ENARDI-
KEGIATAN UTAMA:
JASA PENDIDIKAN LANJUTAN TINGKAT PERTAMA
GUGUAK BATU JORONG SUBARANG, JL
KEC. BATIPUH

SLTP NO 2 SALIMPAUNG
KEGIATAN UTAMA:
JASA PENDIDIKAN LANJUTAN TINGKAT PERTAMA
JORONG MANDAHILIANG, JL
KEC. SALIMPAUNG, 27263

SLTPN 3 LINTAU, YAYASAN
KEGIATAN UTAMA:
JASA PENDIDIKAN LANJUTAN TINGKAT PERTAMA
CUBADAK RANDAH, JL
KEC. LINTAU BUO UTARA, 27293

SLTPN 5 LINTAU BUO
KEGIATAN UTAMA:
JASA PENDIDIKAN LANJUTAN TINGKAT PERTAMA
RAYA BATUSANGKAR LADANG LAWEH, JL
KEC. LINTAU BUO UTARA, 27293

SMP 04 SUNGAI TARAB
KEGIATAN UTAMA:
JASA PENDIDIKAN LANJUTAN TINGKAT PERTAMA
RAYA GURUN, JL
KEC. SUNGAI TARAB, 27261

SMP 1 RAMBATAN
KEGIATAN UTAMA:
JASA PENDIDIKAN LANJUTAN TINGKAT PERTAMA
SMP 1 RAMBATAN, JL
KEC. RAMBATAN, 27271

SMP 1 BATIPUH
KEGIATAN UTAMA:
JASA PENDIDIKAN LANJUTAN TINGKAT PERTAMA
CONGKONG, JL
KEC. BATIPUH, 27265

SMP 1 LINTAU
KEGIATAN UTAMA:
JASA PENDIDIKAN LANJUTAN TINGKAT PERTAMA
PERAMBAHAN NUSA INDAH, JL
KEC. LINTAU BUO UTARA

SMP 1 TANJUNG EMAS
KEGIATAN UTAMA:
JASA PENDIDIKAN LANJUTAN TINGKAT PERTAMA
KOTO TANGAH, JL
KEC. TANJUNG EMAS, 27281

SMP 2 ANDALEH B. BUKIK
KEGIATAN UTAMA:
JASA PENDIDIKAN LANJUTAN TINGKAT PERTAMA
GULOWE, JL
KEC. SUNGAYANG, 27294

SMP 2 BATIPUH
KEGIATAN UTAMA:
JASA PENDIDIKAN LANJUTAN TINGKAT PERTAMA
LINTAS PADANG PANJANG-SOLOK, JL
KEC. BATIPUH, 27265

SMP 2 PARIANGAN
KEGIATAN UTAMA:
JASA PENDIDIKAN LANJUTAN TINGKAT PERTAMA
SIKALADI, JL
KEC. PARIANGAN

SMP 3 SUNGAI TARAB
KEGIATAN UTAMA:
JASA PENDIDIKAN LANJUTAN TINGKAT PERTAMA
DUSUN ATAS JORONG UTARA
KEC. SUNGAI TARAB, 27261

http://www.bps.go.id

SMP 4 RAMBATAN -ASISTA YASTI-
KEGIATAN UTAMA:
JASA PENDIDIKAN LANJUTAN TINGKAT PERTAMA
BALAI-BALAI, JL
KEC. RAMBATAN, 27271

SMP I PARIANGAN
KEGIATAN UTAMA:
JASA PENDIDIKAN LANJUTAN TINGKAT PERTAMA
JORONG AUR DURI, JL
KEC. PARIANGAN, 27264
0752.544747

SMP N 2 BSK
KEGIATAN UTAMA:
JASA PENDIDIKAN LANJUTAN TINGKAT PERTAMA
PIERE TENDEAN, JL
KEC. LIMA KAUM

SMP N 2 TANJUNG BARU
KEGIATAN UTAMA:
JASA PENDIDIKAN LANJUTAN TINGKAT PERTAMA
GUNUANG, JL
KEC. TANJUNG BARU, 27262

SMP N 2 X KOTO
KEGIATAN UTAMA:
JASA PENDIDIKAN LANJUTAN TINGKAT PERTAMA
KAPALO KOTO, JL
KEC. SEPULUH KOTO, 27151

SMP N 5BSK
KEGIATAN UTAMA:
JASA PENDIDIKAN LANJUTAN TINGKAT PERTAMA
PRAMUKA NO 5, JL
KEC. LIMA KAUM

SMP NEGERI 1 X KOTO
KEGIATAN UTAMA:
JASA PENDIDIKAN LANJUTAN TINGKAT PERTAMA
PASA RABAA, JL
KEC. SEPULUH KOTO, 27151
0752.83432

SMP NEGERI TANJUNG ALAM
KEGIATAN UTAMA:
JASA PENDIDIKAN LANJUTAN TINGKAT PERTAMA
GT KOTO GADIH, JL
KEC. TANJUNG BARU, 27262

SMP NO 2 LINTAU BUO
KEGIATAN UTAMA:
JASA PENDIDIKAN LANJUTAN TINGKAT PERTAMA
SAWAHAN PANGIAN, JL
KEC. LINTAU BUO, 27292
0752.777381

SMP NO.1 PD GANTING
KEGIATAN UTAMA:
JASA PENDIDIKAN LANJUTAN TINGKAT PERTAMA
SMP BDR BAJARUNG PS.RABU KT GADANG, JL
KEC. PADANG GANTING, 27282

SMP SUNGAI TARAB
KEGIATAN UTAMA:
JASA PENDIDIKAN LANJUTAN TINGKAT PERTAMA
BATU TUJUAH TAPAK, JL
KEC. SUNGAI TARAB, 27261

SMPN 13 BATIPUH SELATAN
KEGIATAN UTAMA:
JASA PENDIDIKAN LANJUTAN TINGKAT PERTAMA
JORONG SEBERANG AIR TAMAN SUMPUR, JL
KEC. BATIPUH SELATAN, 27266

SMPN 3 -DRA ARJUHANAIRA-
KEGIATAN UTAMA:
JASA PENDIDIKAN LANJUTAN TINGKAT PERTAMA
TABING LUAK, JL
KEC. SALIMPAUNG, 27263
0752.72118

SMPN 3 X KOTO
KEGIATAN UTAMA:
JASA PENDIDIKAN LANJUTAN TINGKAT PERTAMA
BARINGIN, JL
KEC. SEPULUH KOTO, 27151

SMPN 4 BATIPUH
KEGIATAN UTAMA:
JASA PENDIDIKAN LANJUTAN TINGKAT PERTAMA
RAYA MALALO DS PADANG LAWEH, JL
KEC. BATIPUH SELATAN, 27266

SMPN 4 PARAMBAHAN
KEGIATAN UTAMA:
JASA PENDIDIKAN LANJUTAN TINGKAT PERTAMA
PARAMBAHAN, JL
KEC. LIMA KAUM

MADRASAH TARBIYAH ISLAMIAH, YAYASAN
KEGIATAN UTAMA:
JASA PENDIDIKAN LANJUTAN TINGKAT PERTAMA
KEAGAMAAN
KOTO, JL
KEC. BATIPUH

MADRASAH TSANAWIYAH MUHAMMADIYAH
KEGIATAN UTAMA:
JASA PENDIDIKAN LANJUTAN TINGKAT PERTAMA
KEAGAMAAN
RAYA BATUSANGKAR, JL
KEC. LINTAU BUO UTARA

MIS - SIMPURUIK
KEGIATAN UTAMA:
JASA PENDIDIKAN MI SWASTA
DUSUN I DESA NAPOOSI
KEC. SUNGAI TARAB, 93464

MTI JAHO, YAYASAN
KEGIATAN UTAMA:
JASA PENDIDIKAN LANJUTAN TINGKAT PERTAMA
SYECH M JAMIL JAHO, JL
KEC. SEPULUH KOTO, 27151

MTI PADANG PANJANG, YAYASAN
KEGIATAN UTAMA:
JASA PENDIDIKAN LANJUTAN TINGKAT PERTAMA
PADANG PANJANG, JL
KEC. PARIANGAN

MTS LABUAH
KEGIATAN UTAMA:
JASA PENDIDIKAN LANJUTAN TINGKAT PERTAMA
KEAGAMAAN
LABUAH, JL
KEC. LIMA KAUM

MTS M BUNGO TANJUNG, YAYASAN
KEGIATAN UTAMA:
JASA PENDIDIKAN LANJUTAN TINGKAT PERTAMA
KEAGAMAAN
JR HARU, JL
KEC. BATIPUH, 27265

MTS MUHAMADIYAH
KEGIATAN UTAMA:
JASA PENDIDIKAN LANJUTAN TINGKAT PERTAMA
KEAGAMAAN
RAYA MALALO, JL
KEC. BATIPUH SELATAN, 27266

MTS MUHAMMADIYAH LIMA KAUM
KEGIATAN UTAMA:
JASA PENDIDIKAN LANJUTAN TINGKAT PERTAMA
KEAGAMAAN
DUSUN TUO
KEC. LIMA KAUM

MTS PESANTREN DARUL ULUM-ISWARDI-, YAYASAN
KEGIATAN UTAMA:
JASA PENDIDIKAN LANJUTAN TINGKAT PERTAMA
KEAGAMAAN
SIMPANG GUDANG BENDI TIGO JANGKO, JL
KEC. LINTAU BUO, 27292

MTS S
KEGIATAN UTAMA:
JASA PENDIDIKAN LANJUTAN TINGKAT PERTAMA
KEAGAMAAN
MASJID GALO GANDANG, JL
KEC. RAMBATAN, 27271

MTS S TANJUNG ALAM
KEGIATAN UTAMA:
JASA PENDIDIKAN LANJUTAN TINGKAT PERTAMA
KEAGAMAAN
GT XII KOTO, JL
KEC. TANJUNG BARU, 27262

MTS SUNGAYANG
KEGIATAN UTAMA:
JASA PENDIDIKAN LANJUTAN TINGKAT PERTAMA
KEAGAMAAN
BALAI JUM-AT , JL
KEC. SUNGAYANG, 27294

MTS TARBIYAH ISLAMIYAH MALALO
KEGIATAN UTAMA:
JASA PENDIDIKAN LANJUTAN TINGKAT PERTAMA
KEAGAMAAN
RAYA MALALO PDG PANJANG, JL
KEC. BATIPUH SELATAN, 27266

MTS THAWALIB TANJUNG LIMAU, YAYASAN
KEGIATAN UTAMA:
JASA PENDIDIKAN LANJUTAN TINGKAT PERTAMA
KEAGAMAAN
KAPALO KOTO TJ LIMAU, JL
KEC. PARIANGAN, 27264
0752.544123

MTSD TANJUNG PANDAI SIKEK, YAYASAN
KEGIATAN UTAMA:
JASA PENDIDIKAN LANJUTAN TINGKAT PERTAMA
KEAGAMAAN
SURAU PANJANG TANJUNG, JL
KEC. SEPULUH KOTO, 27151
0752.498173

MTSD, YAYASAN
KEGIATAN UTAMA:
JASA PENDIDIKAN LANJUTAN TINGKAT PERTAMA
KEAGAMAAN
PULAI, JL
KEC. BATIPUH, 27265

PESANTREN UMMATAN WASATAN
KEGIATAN UTAMA:
JASA PENDIDIKAN LANJUTAN TINGKAT PERTAMA
KEAGAMAAN
H. MISKIN, JL
KEC. SUNGAI TARAB, 27261

PONDOK PESANTREN
KEGIATAN UTAMA:
JASA PENDIDIKAN LANJUTAN TINGKAT PERTAMA
KEAGAMAAN
JORONG AMB, JL
KEC. SUNGAI TARAB, 27261

http://www.bps.go.id

MAN 3 ALIYAH BATUSANGKAR
KEGIATAN UTAMA:
JASA PENDIDIKAN LANJUTAN TINGKAT ATAS
RAYA BATUSANGKAR, JL
KEC. LINTAU BUO UTARA

MAN I SUNGAYANG
KEGIATAN UTAMA:
JASA PENDIDIKAN LANJUTAN TINGKAT ATAS
SAWAH PARIT, JL
KEC. SUNGAYANG, 27294

MAN KOTO BARU
KEGIATAN UTAMA:
JASA PENDIDIKAN LANJUTAN TINGKAT ATAS
PENDIDIKAN NO 1 KOTO BARU, JL
KEC. SEPULUH KOTO, 27151
0752.498163

MAN SUMPUR
KEGIATAN UTAMA:
JASA PENDIDIKAN LANJUTAN TINGKAT ATAS
JORONG BATU BARAGUNG SUMPUR, JL
KEC. BATIPUH SELATAN, 27266

SLTA I SUNGAYANG
KEGIATAN UTAMA:
JASA PENDIDIKAN LANJUTAN TINGKAT ATAS
KABUN BALAI DIATEH, JL
KEC. SUNGAYANG, 27294

SMA 1 BSK
KEGIATAN UTAMA:
JASA PENDIDIKAN LANJUTAN TINGKAT ATAS
ST A BAGAGARSYAH 41, JL
KEC. LIMA KAUM

SMA 1 X KOTO
KEGIATAN UTAMA:
JASA PENDIDIKAN LANJUTAN TINGKAT ATAS
KAYU TANDUK, JL
KEC. SEPULUH KOTO, 27151
0752.498133

SMA I RAMBATAN
KEGIATAN UTAMA:
JASA PENDIDIKAN LANJUTAN TINGKAT ATAS
SMA I RAMBATAN, JL
KEC. RAMBATAN, 27271

SMA I SUNGAI TARAB
KEGIATAN UTAMA:
JASA PENDIDIKAN LANJUTAN TINGKAT ATAS
LADANG KOTO, JL
KEC. SUNGAI TARAB, 27261

SMA N 2 BATU SANGKAR
KEGIATAN UTAMA:
JASA PENDIDIKAN LANJUTAN TINGKAT ATAS
BATU AMBUNG, JL
KEC. TANJUNG EMAS
0752.574775

SMAN 1 SIMABUR
KEGIATAN UTAMA:
JASA PENDIDIKAN LANJUTAN TINGKAT ATAS
UJUNG GANTING SIMABUR, JL
KEC. PARIANGAN, 27264
0752.544030

SMAN II LINTAU BUO
KEGIATAN UTAMA:
JASA PENDIDIKAN LANJUTAN TINGKAT ATAS
DUSUN RAJAWALI TIGO JANGKO
KEC. LINTAU BUO, 27292

SMAN1 PADANG GINTING
KEGIATAN UTAMA:
JASA PENDIDIKAN LANJUTAN TINGKAT ATAS
POLAK KUPANG KT GADANG HILIR, JL
KEC. PADANG GANTING, 27282
0752.574986
SMA1-PDGANGTING@PLASA.COM

SMU 2 SEI TARAB
KEGIATAN UTAMA:
JASA PENDIDIKAN LANJUTAN TINGKAT ATAS
BABUSALAM, JL
KEC. SUNGAI TARAB, 27261

SMU N 1 LINTAU, YAYASAN
KEGIATAN UTAMA:
JASA PENDIDIKAN LANJUTAN TINGKAT ATAS
CUBADAK RANDAH, JL
KEC. LINTAU BUO UTARA, 27293
0752.777619

SMK 1 BATIPUH
KEGIATAN UTAMA:
JASA PENDIDIKAN MENENGAH KEJURUAN
LUBUK BAUK, JL
KEC. BATIPUH, 27265
0752.7490076

SMK NEGERI I BATUSANGKAR
KEGIATAN UTAMA:
JASA PENDIDIKAN MENENGAH KEJURUAN
BATU AMBUNG, JL
KEC. TANJUNG EMAS
0752.71063

SMKN 2 BATUSANGKAR
KEGIATAN UTAMA:
JASA PENDIDIKAN MENENGAH KEJURUAN
JORONG BUKIT GOMBAK, JL
KEC. LIMA KAUM, 27218

MADRASAH ALIYAH MTI, YAYASAN
KEGIATAN UTAMA:
JASA PENDIDIKAN TINGKAT MADRASAH ALIYAH
H. A. ISMAIL, JL
KEC. PARIANGAN, 90752
0427.2323964

MADRASAH ALIYAH SWASTA (MAS SITUMBUK)
KEGIATAN UTAMA:
BELAJAR MENGAJAR ILMU AGAMA ISLAM
LEMAH DUWUR
KEC. SALIMPAUNG, 52266

MADRASAH ALIYAH SWASTA(MATP)
KEGIATAN UTAMA:
JASA PENDIDIKAN MENENGAH ATAS SWASTA
PERSATUAN RAYA, JL
KEC. PADANG GANTING, 92653

MADRASAH ALIYAH, YAYASAN
KEGIATAN UTAMA:
JASA PENDIDIKAN MENENGAH ATAS
SULTAN BAABULAH,JL
KEC. BATIPUH, 97126

MAS PLUS BARULAK, YAYASAN
KEGIATAN UTAMA:
JASA PENDIDIKAN MENENGAH ATAS
PANGSUMA,JL
KEC. TANJUNG BARU

MAS SALIMPANG
KEGIATAN UTAMA:
JASA PENDIDIKAN TINGKAT MADRASAH ALIYAH
KAMPUNG BARU, JL
KEC. SALIMPAUNG

PONDOK PESANTREN -YASTU-, YAYASAN
KEGIATAN UTAMA:
JASA PENDIDIKAN AGAMA SETINGKAT SMA
WINDUHAJI DUSUN III
KEC. BATIPUH SELATAN, 45189

PONPES HAJI MISKIN, YAYASAN
KEGIATAN UTAMA:
PENDIDIKAN SEKOLAH UMUM
BLAMBANGAN, JL
KEC. SEPULUH KOTO, 35592
0727.334049

SEKOLAH TARBIYAH KOTO TINGGI, YAYASAN
KEGIATAN UTAMA:
PENDIDIKAN SEKOLAH MENENGAH ATAS
SEKOLAH NO 13, JL
KEC. SEPULUH KOTO, 31418
0731.321322

SEKOLAH TAWALIB
KEGIATAN UTAMA:
JASA PENDIDIKAN MENENGAH ATAS
TERUSAN KOPO GG. NAWENG, JL
KEC. LINTAU BUO UTARA, 40226

SMA I BATIPUH
KEGIATAN UTAMA:
PENDIDIKAN MENENGAH ATAS
MULYOREJO 72
KEC. BATIPUH
0037.5726675

SMA MUHAMMADIYAH BSK, YAYASAN
KEGIATAN UTAMA:
JASA PENDIDIKAN MENENGAH ATAS SWASTA
BALAYUDA, JL
KEC. LIMA KAUM, 30128
0711.411883

SMA -NURUL YAKIN-, YAYASAN
KEGIATAN UTAMA:
JASA PENDIDIKAN TINGKAT MENENGAH ATAS
BANDUNG
KEC. BATIPUH SELATAN, 55185

SMA PETA
KEGIATAN UTAMA:
JASA PENDIDIKAN TINGKAT MENENGAH ATAS
JOHAR, JL
KEC. TANJUNG BARU, 20352

SMU TABEK PATAH
KEGIATAN UTAMA:
JASA PENDIDIKAN TINGKAT MENENGAH ATAS
TANAH PUTIH, JL
KEC. SALIMPAUNG

SMK CENDANA
KEGIATAN UTAMA:
PENDIDIKAN MENENGAH KEJURUAN
ELEKTRONIKA DAN KOMPUTER
KOTO SUBARANG MARAPI PANYALAIAN, JL
KEC. SEPULUH KOTO, 27151

SMK ELEKTRO JAYA TAMA
KEGIATAN UTAMA:
JASA PENDIDIKAN TINGKAT MENENGAH
KEJURUAN
JEND SUDIRMAN NO 135 BALAI BATU, JL
KEC. LIMA KAUM

SMK I LINTAU
KEGIATAN UTAMA:
JASA PENDIDIKAN TINGKAT MENENGAH ATAS
DUSUN RAJAWALI TIGO JANGKO
KEC. LINTAU BUO, 27292

http://www.bps.go.id

SMK JAYATAMA
KEGIATAN UTAMA:
JASA PENDIDIKAN TINGKAT MENENGAH KEJURUAN
BALAI BATU, JL
KEC. LIMA KAUM

SMK MISHAMMADIYAH SWASTA, YAYASAN
KEGIATAN UTAMA:
JASA PENDIDIKAN TINGKAT MENENGAH KEJURUAN
LURAH SUMANIK, JL
KEC. SALIMPAUNG, 27263

SMK PAGARUYUNG
KEGIATAN UTAMA:
JASA PENDIDIKAN TINGKAT MENENGAH KEJURUAN
CINDUA MATO NO 52, JL
KEC. LIMA KAUM

SMK PROGRESIF BSK
KEGIATAN UTAMA:
JASA PENDIDIKAN TINGKAT MENENGAH KEJURUAN
BELAKANG BENTENG, JL
KEC. LIMA KAUM

KABUPATEN PADANG PARIAMAN

MTSN KEPALA HILALANG
KEGIATAN UTAMA:
JASA PENDIDIKAN LANJUTAN TINGKAT PERTAMA KEAGAMAAN
KEPALA HILALANG, JL
KEC. 2 X 11 KAYU TANAM, 25584
0751.676562

MTSN RAWANG
KEGIATAN UTAMA:
JASA PENDIDIKAN LANJUTAN TINGKAT PERTAMA KEAGAMAAN
KORONG RAWANG, JL
KEC. ULAKAN TAPAKIS, 25572

MTSN SINTUK
KEGIATAN UTAMA:
JASA PENDIDIKAN LANJUTAN TINGKAT PERTAMA KEAGAMAAN
SIMPANG TIGA, JL
KEC. SINTUK TOBOH GADANG, 25581

MTSN V KOTO
KEGIATAN UTAMA:
JASA PENDIDIKAN LANJUTAN TINGKAT PERTAMA KEAGAMAAN
HALABAN PADANG ALAI SELATAN, JL
KEC. V KOTO TIMUR

MTSN VII KOTO -ELIWATI-
KEGIATAN UTAMA:
JASA PENDIDIKAN LANJUTAN TINGKAT PERTAMA KEAGAMAAN
PINCU RUYUNG, JL
KEC. PADANG SAGO

SLTP 2 VII KOTO
KEGIATAN UTAMA:
JASA PENDIDIKAN LANJUTAN TINGKAT PERTAMA
SIMPANG, JL
KEC. VII KOTO SUNGAI SARIK, 25573
0751.7874702

SLTP NEGERI 1 SICINCIN
KEGIATAN UTAMA:
JASA PENDIDIKAN LANJUTAN TINGKAT PERTAMA
RAYA PADANG BUKITTINGGI, JL
KEC. 2 X 11 ENAM LINGKUNG, 25584
0751.675164

SLTP NEGERI NO 2 SUNGAI LIMAU
KEGIATAN UTAMA:
JASA PENDIDIKAN LANJUTAN TINGKAT PERTAMA
PADANG BINTUNGAN, JL
KEC. SUNGAI LIMAU, 25561
0751.695030

SLTP NEGRI 1 SEL LIMAU
KEGIATAN UTAMA:
JASA PENDIDIKAN LANJUTAN TINGKAT PERTAMA
SUNGAL LIMAU, JL
KEC. SUNGAI LIMAU
0751.695050

SLTP.NO 1 BATANG GASAN
KEGIATAN UTAMA:
JASA PENDIDIKAN LANJUTAN TINGKAT PERTAMA
DS.PD MALAI KORONG MALAI TANGAH
KEC. BATANG GASAN, 25562

SLTPN 04 LUBUK ALUNG -SRI ASTUTI-
KEGIATAN UTAMA:
JASA PENDIDIKAN LANJUTAN TINGKAT PERTAMA
SINGGULING, JL
KEC. LUBUK ALUNG, 25581

SMP 1 ENAM LINGKUNG
KEGIATAN UTAMA:
JASA PENDIDIKAN LANJUTAN TINGKAT PERTAMA
SARANG GAGAK, JL
KEC. ENAM LINGKUNG, 25583

SMP 1 PATAMUAN
KEGIATAN UTAMA:
JASA PENDIDIKAN LANJUTAN TINGKAT PERTAMA
KABUN PONDOK DUO, JL
KEC. PATAMUAN, 25574

SMP 1 SINTUK TOBOH GADANG
KEGIATAN UTAMA:
JASA PENDIDIKAN LANJUTAN TINGKAT PERTAMA
DUSUN KAPALO BANDA DESA SINTUK SELATAN
KEC. SINTUK TOBOH GADANG, 25581

SMP 3 SUNGAI LIMAU
KEGIATAN UTAMA:
JASA PENDIDIKAN LANJUTAN TINGKAT PERTAMA
SIBARVAS, JL
KEC. SUNGAI LIMAU, 25561
0753.695494

SMP ENAM LINGKUNG
KEGIATAN UTAMA:
JASA PENDIDIKAN LANJUTAN TINGKAT PERTAMA
PADANG BARU PARIT MALINTANG, JL
KEC. ENAM LINGKUNG, 25583

SMP I BATANGG ANAI
KEGIATAN UTAMA:
JASA PENDIDIKAN LANJUTAN TINGKAT PERTAMA
PASAR USANG, JL
KEC. BATANG ANAI, 25586

SMP N 02 LB ALUNG
KEGIATAN UTAMA:
JASA PENDIDIKAN LANJUTAN TINGKAT PERTAMA
TAPIAN PUTI NO.15 SIKABU, JL
KEC. LUBUK ALUNG, 25581
0751.7874709

SMP N 1 KAYU TANAM
KEGIATAN UTAMA:
JASA PENDIDIKAN LANJUTAN TINGKAT PERTAMA
PASA TANGAH, JL
KEC. 2 X 11 KAYU TANAM

SMP N 2 BATANG ANAI
KEGIATAN UTAMA:
JASA PENDIDIKAN LANJUTAN TINGKAT PERTAMA
KORONG PILUBANG, JL
KEC. BATANG ANAI, 25586

SMP N 2 GUGUK
KEGIATAN UTAMA:
JASA PENDIDIKAN LANJUTAN TINGKAT PERTAMA
PS BENTENG GUGUK, JL
KEC. 2 X 11 KAYU TANAM

SMP N 3 BATANG ANAI
KEGIATAN UTAMA:
JASA PENDIDIKAN LANJUTAN TINGKAT PERTAMA
DUSUN BARU KASANG
KEC. BATANG ANAI, 25586

SMP N 3 LUBUK ALUNG-NASRUL-
KEGIATAN UTAMA:
JASA PENDIDIKAN LANJUTAN TINGKAT PERTAMA
KAMPUNG KALAWAI PASIR LAWAS, JL
KEC. LUBUK ALUNG, 25581

SMP NEGERI 1 AUR MALINTANG
KEGIATAN UTAMA:
JASA PENDIDIKAN LANJUTAN TINGKAT PERTAMA
RAYA AUR MALINTANG, JL
KEC. IV KOTO AUR MALINTANG

SMP NEGERI 1 NAN SABARIS
KEGIATAN UTAMA:
JASA PENDIDIKAN LANJUTAN TINGKAT PERTAMA
PINANG UTARA, JL
KEC. NAN SABARIS, 25571
0751.681130

SMP NEGERI 3
KEGIATAN UTAMA:
JASA PENDIDIKAN LANJUTAN TINGKAT PERTAMA
DUSUN KP LADANG
KEC. NAN SABARIS, 25571
0751.681267

SMP NEGERI 3 SEI GERINGGING
KEGIATAN UTAMA:
JASA PENDIDIKAN LANJUTAN TINGKAT PERTAMA
KOTO BANGKO, JL
KEC. SUNGAI GERINGGING

SMP SEI SARIK
KEGIATAN UTAMA:
JASA PENDIDIKAN LANJUTAN TINGKAT PERTAMA
SIMP IV LN PANJANG SEI SARIAK, JL
KEC. VII KOTO SUNGAI SARIK, 25573

SMPN 1 ULAKAN TAPAKIS
KEGIATAN UTAMA:
JASA PENDIDIKAN LANJUTAN TINGKAT PERTAMA
081374507033, JL
KEC. ULAKAN TAPAKIS, 25572

SMPN 02 SEI GERINGGING
KEGIATAN UTAMA:
JASA PENDIDIKAN LANJUTAN TINGKAT PERTAMA
AMBACANG GATA BATU MANGAUM, JL
KEC. SUNGAI GERINGGING, 25563

SMPN 1 LUBUK ALUNG -DRS. ZULKARNAINI-
KEGIATAN UTAMA:
JASA PENDIDIKAN LANJUTAN TINGKAT PERTAMA
SUNGAI ABANG, JL
KEC. LUBUK ALUNG

SMPN 1 PADANG SAGO
KEGIATAN UTAMA:
JASA PENDIDIKAN LANJUTAN TINGKAT PERTAMA
PINCU RUYUNG, JL
KEC. PADANG SAGO

http://www.bps.go.id

SMPN 2 BUKIT KABUN BALAI BAIK
KEGIATAN UTAMA:
JASA PENDIDIKAN LANJUTAN TINGKAT PERTAMA
BUKIT KABUN BALAI BAIK, JL
KEC. IV KOTO AUR MALINTANG

SMPN 2 V KOTO KP DALAM
KEGIATAN UTAMA:
JASA PENDIDIKAN LANJUTAN TINGKAT PERTAMA
P BATAM DR DANGK SIKUCUR, JL
KEC. V KOTO KP DALAM, 25552

SMPN TOBOH GADANG
KEGIATAN UTAMA:
JASA PENDIDIKAN LANJUTAN TINGKAT PERTAMA
TOBOH APAR, JL
KEC. SINTUK TOBOH GADANG, 25581

SMPN.2 BATANG GASAN
KEGIATAN UTAMA:
JASA PENDIDIKAN LANJUTAN TINGKAT PERTAMA
UJUNG LABUNG, JL
KEC. BATANG GASAN, 25562

MADRASAH TSANAWIYAH MUHAMMADIYAH, YAYASAN
KEGIATAN UTAMA:
JASA PENDIDIKAN LANJUTAN TINGKAT PERTAMA
KEAGAMAAN
KOTO TINGGI, KEC, VI LINGKUNG, JL
KEC. ENAM LINGKUNG, 25583

MADRASAH TSANAWIYAH, YAYASAN
KEGIATAN UTAMA:
JASA PENDIDIKAN LANJUTAN TINGKAT PERTAMA
KEAGAMAAN
IV KOTO AUR MALINTANG, JL
KEC. IV KOTO AUR MALINTANG

MTS ALMANAR, YAYASAN
KEGIATAN UTAMA:
JASA PENDIDIKAN LANJUTAN TINGKAT PERTAMA
KEAGAMAAN
BUKIT GONGGANG, JL
KEC. V KOTO KP DALAM, 25552

MTS AMAL IKLAS SEI LIMAU
KEGIATAN UTAMA:
JASA PENDIDIKAN LANJUTAN TINGKAT PERTAMA
KEAGAMAAN
SUNGAI RAMBAH PINJAUN, JL
KEC. SUNGAI LIMAU

MTS MUHAMMADIYAH , YAYASAN
KEGIATAN UTAMA:
JASA PENDIDIKAN LANJUTAN TINGKAT PERTAMA
KEAGAMAAN
SUDIRMAN PASAR MUDIK LUBUK ALUNG, JL
KEC. LUBUK ALUNG, 25581

MTS SPPGB, YAYASAN
KEGIATAN UTAMA:
JASA PENDIDIKAN LANJUTAN TINGKAT PERTAMA
KEAGAMAAN
KEC. SUNGAI LIMAU, 25561
0751.695183

MTSS AIR MANIS SUNGAI LIMAU, YAYASAN
KEGIATAN UTAMA:
JASA PENDIDIKAN LANJUTAN TINGKAT PERTAMA
KEAGAMAAN
DUSUN AIR MANIS
KEC. SUNGAI LIMAU, 25561

PESANTREN DARUL IKHLAS II
KEGIATAN UTAMA:
JASA PENDIDIKAN LANJUTAN TINGKAT PERTAMA
KEAGAMAAN
SARANG GAGAK, JL
KEC. ENAM LINGKUNG, 25583

PESANTREN LUHUR MATA AIR
KEGIATAN UTAMA:
JASA PENDIDIKAN LANJUTAN TINGKAT PERTAMA
KEAGAMAAN
SARANG GAGAK, JL
KEC. ENAM LINGKUNG, 25583

PESANTREN MODERN ASHABUL KAHFI, YAYASAN
KEGIATAN UTAMA:
JASA PENDIDIKAN LANJUTAN TINGKAT PERTAMA
KEAGAMAAN
ASAM PULAU, JL
KEC. 2 X 11 KAYU TANAM

PESANTREN MODERN TERPADU PROF DR HAMKA, YAYASAN
KEGIATAN UTAMA:
JASA PENDIDIKAN LANJUTAN TINGKAT PERTAMA
KEAGAMAAN
NAGARI SUNGAI BULUH
KEC. BATANG ANAI, 25586

PESANTREN -NURUL YAKIN-
KEGIATAN UTAMA:
JASA PENDIDIKAN LANJUTAN TINGKAT PERTAMA
KEAGAMAAN
RINGAN-RINGAN, JL
KEC. ENAM LINGKUNG, 25583

PONDOK PESANTREN MODERN SUBULUSSALAM, YAYASAN
KEGIATAN UTAMA:
JASA PENDIDIKAN LANJUTAN TINGKAT PERTAMA
KEAGAMAAN
DUSUN MANGGIH BANYAK KORONG KP PANYALAI
KEC. 2 X 11 ENAM LINGKUNG, 25584

SMP YAPPI
KEGIATAN UTAMA:
JASA PENDIDIKAN LANJUTAN TINGKAT PERTAMA
PASAR USANG, JL
KEC. BATANG ANAI, 25586

MAN LUBUK ALUNG
KEGIATAN UTAMA:
JASA PENDIDIKAN LANJUTAN TINGKAT ATAS
BATANG TAPAKIS, JL
KEC. SINTUK TOBOH GADANG
0751.96168

MAN PPGB PAINGAN
KEGIATAN UTAMA:
JASA PENDIDIKAN LANJUTAN TINGKAT ATAS
PAINGAN, JL
KEC. SUNGAI LIMAU, 25561
0751.695183

SEKOLAH MENENGAH UMUM
KEGIATAN UTAMA:
JASA PENDIDIKAN LANJUTAN TINGKAT ATAS
PASAR AMPALAM KAMUMUAN SEL LIMAU, JL
KEC. SUNGAI LIMAU, 25561
0751.695094

SMA 1 ENAM LINGKUNG
KEGIATAN UTAMA:
JASA PENDIDIKAN LANJUTAN TINGKAT ATAS
PASAR BALAI, JL
KEC. ENAM LINGKUNG, 25583

SMA 1 KAYU TANAM
KEGIATAN UTAMA:
JASA PENDIDIKAN LANJUTAN TINGKAT ATAS
PASA TANGAH, JL
KEC. 2 X 11 KAYU TANAM

SMA 1 PADANG SAGO -MANSYUR-
KEGIATAN UTAMA:
JASA PENDIDIKAN LANJUTAN TINGKAT ATAS
LUBUK NAPA, JL
KEC. PADANG SAGO

SMA I BATANG ANAI
KEGIATAN UTAMA:
JASA PENDIDIKAN LANJUTAN TINGKAT ATAS
PASAR USANG, JL
KEC. BATANG ANAI, 25586

SMA NEGERI 1 2X11 ENAM LINGKUNG
KEGIATAN UTAMA:
JASA PENDIDIKAN LANJUTAN TINGKAT ATAS
BARI SICINCIN
KEC. 2 X 11 ENAM LINGKUNG, 25584
0751.675129

SMA NEGERI 1 NAN SABARIS
KEGIATAN UTAMA:
JASA PENDIDIKAN LANJUTAN TINGKAT ATAS
GANTIANG SUBARANG, JL
KEC. NAN SABARIS

SMA NO 1V KOTO TIMUR
KEGIATAN UTAMA:
JASA PENDIDIKAN LANJUTAN TINGKAT ATAS
LIMAU PURUT TIMUR, JL
KEC. V KOTO TIMUR

SMAN 1 ULAKAN TAPAKIS
KEGIATAN UTAMA:
JASA PENDIDIKAN LANJUTAN TINGKAT ATAS
MANGGOPOH DALAM, JL
KEC. ULAKAN TAPAKIS

SMAN 1 LUBUK ALUNG -DRS. ISRIL-
KEGIATAN UTAMA:
JASA PENDIDIKAN LANJUTAN TINGKAT ATAS
SUDIRMAN, JL
KEC. LUBUK ALUNG

SMAN 1 SUNGAI GERINGGING
KEGIATAN UTAMA:
JASA PENDIDIKAN LANJUTAN TINGKAT ATAS
DURIAN LILIN
KEC. SUNGAI GERINGGING, 25563

SMAN I KP. DALAM
KEGIATAN UTAMA:
JASA PENDIDIKAN LANJUTAN TINGKAT ATAS
DSN KP. PAUH KP. DALAM
KEC. V KOTO KP DALAM, 25552

SMUN 2 SUNGAI LIMAU
KEGIATAN UTAMA:
JASA PENDIDIKAN LANJUTAN TINGKAT ATAS
SP EMPAT SUNGAI SIRAH, JL
KEC. SUNGAI LIMAU

SUPM NEGERI PARIAMAN
KEGIATAN UTAMA:
JASA PENDIDIKAN MENENGAH KEJURUAN
SIMP IV TOBOH KP DALAM, JL
KEC. V KOTO KP DALAM, 25552
0751.690123
0751.690123

M A S PERSADA YAPIN, YAYASAN
KEGIATAN UTAMA:
JASA PENDIDIKAN TINGKAT MENENGAH ATAS
MANGKANG KULON ,JL
KEC. ULAKAN TAPAKIS, 50155

MAS
KEGIATAN UTAMA:
JASA PENDIDIKAN MENENGAH ATAS SWASTA
DESA TANJUNG
KEC. V KOTO TIMUR, 37381

http://www.bps.go.id

SMA IV KOTO AMAL
KEGIATAN UTAMA:
JASA PENDIDIKAN TINGKAT MENENGAH ATAS
KYAI MOJO , JL
KEC. IV KOTO AUR MALINTANG, 61262

SMA LUBUK ALUNG , YAYASAN
KEGIATAN UTAMA:
JASA PENDIDIKAN LANJUTAN TINGKAT ATAS
PELAJAR, JL
KEC. LUBUK ALUNG, 28881

SMA YDB, YAYASAN
KEGIATAN UTAMA:
JASA PENDIDIKAN LANJUTAN TINGKAT ATAS
BLOK LANGGAR
KEC. LUBUK ALUNG, 45282

PENDIDIKAN INS KAYU TANAM, YAYASAN
KEGIATAN UTAMA:
JASA PENDIDIKAN TINGKAT MENENGAH ATAS
PALABIHAN TITIAN PANJANG, JL
KEC. 2 X 11 KAYU TANAM

SMEA NASIONAL KAYU TANAM
KEGIATAN UTAMA:
JASA PENDIDIKAN TINGKAT MENENGAH KEJURUAN
PASA TANGAH, JL
KEC. 2 X 11 KAYU TANAM

SMK BATANG GASAN, YAYASAN
KEGIATAN UTAMA:
PENDIDIKAN MENENGAH KEJURUAN SWASTA
SUNGAI SARIAK, JL
KEC. BATANG GASAN, 25562

SMK INDONESIA RAYA, YAYASAN
KEGIATAN UTAMA:
JASA PENDIDIKAN TINGKAT MENENGAH KEJURUAN
BALAH HILIR LUBUK ALUNG, JL
KEC. LUBUK ALUNG
0751.96278

SMK SOSIAL / PARIWISATA (LP3 ESIDA), YAYASAN
KEGIATAN UTAMA:
JASA PENDIDIKAN MENENGAH KEJURUAN
KAMPUNG TANGAH BALAH HILIR LUBUK ALUNG, JL
KEC. LUBUK ALUNG, 25581

SMK SURYA UTAMA PARIAMAN, YAYASAN
KEGIATAN UTAMA:
JASA PENDIDIKAN TINGKAT MENENGAH ATAS
KP BENDANG SEI SARIAK, JL
KEC. VII KOTO SUNGAI SARIK, 25573

SMK YPM ZEIN, YAYASAN
KEGIATAN UTAMA:
SEKOLAH MENENGAH SWASTA
KORONG PARIT, JL
KEC. NAN SABARIS, 25571

STM YDB , YAYASAN
KEGIATAN UTAMA:
SEKOLAH PENDIDIKAN MENENGAH KEJURUAN
SUDIRMAN PASAR MUDIK LUBUK ALUNG, JL
KEC. LUBUK ALUNG, 25581
0751.698416

KABUPATEN AGAM

MADRASAH TSANAWIYAH NEGERI
KEGIATAN UTAMA:
JASA PENDIDIKAN LANJUTAN TINGKAT PERTAMA KEAGAMAAN
MANGGIS, JL
KEC. LUBUK BASUNG

MADRASAH TSANAWIYAH NEGERI BUKAREH
KEGIATAN UTAMA:
JASA PENDIDIKAN LANJUTAN TINGKAT PERTAMA KEAGAMAAN
MATO AIR, BUKAREH. KOTO TANGAH SELATAN NAGARI KOTO TANGAH, JL
KEC. TILATANG KAMANG, 26152

MADRASAH TSANAWIYAH NEGERI I LUBUK BASUNG
KEGIATAN UTAMA:
JASA PENDIDIKAN LANJUTAN TINGKAT PERTAMA KEAGAMAAN
TITISAN TUNGGANG, JL
KEC. LUBUK BASUNG

MADRASAH TSANAWIYAH TERPADU (MTSP), YAYASAN
KEGIATAN UTAMA:
JASA PENDIDIKAN LANJUTAN TINGKAT PERTAMA KEAGAMAAN
SAWAH LIEK JRG MUDIAK, JL
KEC. TANJUNG RAYA, 26471

MTS NEGERI
KEGIATAN UTAMA:
JASA PENDIDIKAN LANJUTAN TINGKAT PERTAMA KEAGAMAAN
BALAI LANGUNDI, JL
KEC. PALUPUH, 26151

MTSN
KEGIATAN UTAMA:
JASA PENDIDIKAN LANJUTAN TINGKAT PERTAMA KEAGAMAAN
PADANG SUBALIK, JL
KEC. LUBUK BASUNG

MTSN BALINGKA
KEGIATAN UTAMA:
JASA PENDIDIKAN LANJUTAN TINGKAT PERTAMA KEAGAMAAN
BALINGKA, JL
KEC. IV KOTO, 26161
0752.35287

MTSN BATU KAMBING
KEGIATAN UTAMA:
JASA PENDIDIKAN LANJUTAN TINGKAT PERTAMA KEAGAMAAN
KP. PARIK, JL
KEC. IV NAGARI

MTSN CACANG
KEGIATAN UTAMA:
JASA PENDIDIKAN LANJUTAN TINGKAT PERTAMA KEAGAMAAN
DS I BL JIRAIK JR CC RANDAH
KEC. TANJUNG MUTIARA

MTSN KAMANG
KEGIATAN UTAMA:
JASA PENDIDIKAN LANJUTAN TINGKAT PERTAMA KEAGAMAAN
IV KAMPUANG KAMANG HILIR, JL
KEC. KAMANG MAGEK, 26153
0752.7445166

MTSN KUBANG PUTIAH
KEGIATAN UTAMA:
JASA PENDIDIKAN LANJUTAN TINGKAT PERTAMA KEAGAMAAN
KP NAN LIMO, JL
KEC. BANUHAMPU

MTSN MATUR
KEGIATAN UTAMA:
JASA PENDIDIKAN LANJUTAN TINGKAT PERTAMA KEAGAMAAN
LABUNG, JL
KEC. MATUR, 26162

MTSN NAMUNG
KEGIATAN UTAMA:
JASA PENDIDIKAN LANJUTAN TINGKAT PERTAMA KEAGAMAAN
NAMUNG, GUGUK KOTO AUR,KOTO TANGAH LAMO SELATAN,NAGARI KOTO TANGAH, JL
KEC. TILATANG KAMANG, 26152

MTSN PADANG TAROK
KEGIATAN UTAMA:
JASA PENDIDIKAN LANJUTAN TINGKAT PERTAMA KEAGAMAAN
SIMP SALASA JR SALASA, JL
KEC. BASO, 26192

MTS-N PANAMPUANG
KEGIATAN UTAMA:
JASA PENDIDIKAN LANJUTAN TINGKAT PERTAMA KEAGAMAAN
RAWANG JR.SURAU LAUIK, JL
KEC. EMPAT ANGKAT CANDUNG, 26191

MTSN PANINJAUAN
KEGIATAN UTAMA:
JASA PENDIDIKAN LANJUTAN TINGKAT PERTAMA KEAGAMAAN
CICAWAN, JL
KEC. TANJUNG RAYA, 26471

MTSN TANJUNG RAYA
KEGIATAN UTAMA:
JASA PENDIDIKAN LANJUTAN TINGKAT PERTAMA KEAGAMAAN
PASA RABAA, KOTO KACIAK, JL
KEC. TANJUNG RAYA, 26471

SLPN 1 SUNGAI PUAR
KEGIATAN UTAMA:
JASA PENDIDIKAN LANJUTAN TINGKAT PERTAMA
KAMPUNG DALAM, JL
KEC. SUNGAI PUAR, 26182
0752.691055

SLTP 03 PASANEHAN -NIZAMUDDIN-
KEGIATAN UTAMA:
JASA PENDIDIKAN LANJUTAN TINGKAT PERTAMA
PASANEHAN, JL
KEC. CANDUNG, 26191

SLTP NEGRI 1 IV KOTO -MUFTI SH SPD-
KEGIATAN UTAMA:
JASA PENDIDIKAN LANJUTAN TINGKAT PERTAMA
JR GALUDUA KOTO TUO TIMUR, JL
KEC. IV KOTO

SLTP, YAYASAN
KEGIATAN UTAMA:
JASA PENDIDIKAN LANJUTAN TINGKAT PERTAMA
SAWAH DANGKA JORONG III KAMPUNG GADUT, JL
KEC. TILATANG KAMANG, 26152

SLTPN 01 CANDUANG
KEGIATAN UTAMA:
JASA PENDIDIKAN LANJUTAN TINGKAT PERTAMA
SIMPANG CANDUANG, JL
KEC. CANDUNG, 26192
0752.28020

http://www.bps.go.id

SLTPN 3
KEGIATAN UTAMA:
JASA PENDIDIKAN LANJUTAN TINGKAT PERTAMA
BUKITTINGGI-MEDAN, JL
KEC. TILATANG KAMANG, 21652

SLTPN2 LUBUK BASUNG
KEGIATAN UTAMA:
JASA PENDIDIKAN LANJUTAN TINGKAT PERTAMA
PADANG SUBALIK, JL
KEC. LUBUK BASUNG

SMP NO.3 TILATANG KAMANG
KEGIATAN UTAMA:
JASA PENDIDIKAN LANJUTAN TINGKAT PERTAMA
DUSUN INDURING
KEC. TILATANG KAMANG

SMP 1 IV NAGARI
KEGIATAN UTAMA:
JASA PENDIDIKAN LANJUTAN TINGKAT PERTAMA
BATU KAMBING, JL
KEC. IV NAGARI, 26452

SMP 2 PALEMBAYAN -IMWARIZAL. SPD-
KEGIATAN UTAMA:
JASA PENDIDIKAN LANJUTAN TINGKAT PERTAMA
TANGGO GUMARANG, JL
KEC. PALEMBAYAN, 26164

SMP 2 PALEMBAYAN-NN-
KEGIATAN UTAMA:
JASA PENDIDIKAN LANJUTAN TINGKAT PERTAMA
JORONG MARAMBUANG, JL
KEC. PALEMBAYAN

SMP 2 TANJUNG MUTIARA
KEGIATAN UTAMA:
JASA PENDIDIKAN LANJUTAN TINGKAT PERTAMA
TJG MUTIARAR, JL
KEC. TANJUNG MUTIARA

SMP 3 MUARO PUTUS
KEGIATAN UTAMA:
JASA PENDIDIKAN LANJUTAN TINGKAT PERTAMA
M. PUTUS, JL
KEC. TANJUNG MUTIARA, 26473

SMP 3 SEI PUA
KEGIATAN UTAMA:
JASA PENDIDIKAN LANJUTAN TINGKAT PERTAMA
PD GIRING-GIRING B PALANO, JL
KEC. SUNGAI PUAR
0752.498141

SMP 4 TILKAM
KEGIATAN UTAMA:
JASA PENDIDIKAN LANJUTAN TINGKAT PERTAMA
KABUN /RAWANG BUNIAN, JL
KEC. TILATANG KAMANG, 26152
0752.7001438

SMP N 04-ZAMKASRI-
KEGIATAN UTAMA:
JASA PENDIDIKAN LANJUTAN TINGKAT PERTAMA
JORONG MARAMBUANG NAGARI BARINGIN, JL
KEC. PALEMBAYAN
0752.7000269

SMP N 1 MANINJAU
KEGIATAN UTAMA:
JASA PENDIDIKAN LANJUTAN TINGKAT PERTAMA
MUARO PISANG, JL
KEC. TANJUNG RAYA, 26471
0752.61005

SMP N 1 PALUPUH
KEGIATAN UTAMA:
JASA PENDIDIKAN LANJUTAN TINGKAT PERTAMA
PALINBATAN, JL
KEC. PALUPUH, 26151

SMP N 2 AMPEK NAGARI
KEGIATAN UTAMA:
JASA PENDIDIKAN LANJUTAN TINGKAT PERTAMA
PASAR BAWAN, JL
KEC. IV NAGARI

SMP N 2 CANDUANG
KEGIATAN UTAMA:
JASA PENDIDIKAN LANJUTAN TINGKAT PERTAMA
JORONG 3 KAMPUANG, JL
KEC. CANDUNG, 26192
0752.28250

SMP N 2 MATUR
KEGIATAN UTAMA:
JASA PENDIDIKAN LANJUTAN TINGKAT PERTAMA
PADANG GELANGGANG, JL
KEC. MATUR, 26162

SMP N 3 BASO
KEGIATAN UTAMA:
JASA PENDIDIKAN LANJUTAN TINGKAT PERTAMA
MANCUNG KAYU TANDUK, JL
KEC. BASO, 26192
0752.28349

SMP N II TJ RAYA
KEGIATAN UTAMA:
JASA PENDIDIKAN LANJUTAN TINGKAT PERTAMA
BANCAH PINCURAN TUJUH, JL
KEC. TANJUNG RAYA, 26471

SMP N0 3 IV KOTO
KEGIATAN UTAMA:
JASA PENDIDIKAN LANJUTAN TINGKAT PERTAMA
JORONG LAMBAH, JL
KEC. IV KOTO, 26161

SMP NEG 1 MATUR
KEGIATAN UTAMA:
JASA PENDIDIKAN LANJUTAN TINGKAT PERTAMA
GUGUK ENDAH , JL
KEC. MATUR, 26162

SMP NEGERI 2 PALUPUH
KEGIATAN UTAMA:
JASA PENDIDIKAN LANJUTAN TINGKAT PERTAMA
RAYA BUKITTINGGI MEDAN KM 42, JL
KEC. PALUPUH, 26151

SMP NEGRI 2 KAMANG MAGEK
KEGIATAN UTAMA:
JASA PENDIDIKAN LANJUTAN TINGKAT PERTAMA
PAKAN SINAYAN KP.BARU, JL
KEC. KAMANG MAGEK, 26153

SMPN 03 IV ANGKAT
KEGIATAN UTAMA:
JASA PENDIDIKAN LANJUTAN TINGKAT PERTAMA
DS. NAN BUNTA JORONG KOTO TUO
KEC. EMPAT ANGKAT CANDUNG, 26191
0752.427042

SMPN 1 IV ANGKAT CANDUNG
KEGIATAN UTAMA:
JASA PENDIDIKAN LANJUTAN TINGKAT PERTAMA
TANJUNG ALAM, JL
KEC. EMPAT ANGKAT CANDUNG, 26191
0752.33029

SMPN 1 KAMEK
KEGIATAN UTAMA:
JASA PENDIDIKAN LANJUTAN TINGKAT PERTAMA
RAYA KAMANG, JL
KEC. KAMANG MAGEK, 26153
0752.744518

SMPN 1 LUBUK BASUNG
KEGIATAN UTAMA:
JASA PENDIDIKAN LANJUTAN TINGKAT PERTAMA
GAJAH MADA, JL
KEC. LUBUK BASUNG

SMPN 1 TILATANG KAMANG
KEGIATAN UTAMA:
JASA PENDIDIKAN LANJUTAN TINGKAT PERTAMA
P KAMIS JORONG SEI TUAK, JL
KEC. TILATANG KAMANG, 26152
0752.7446321

SMPN 2 SUNGAI PUAR
KEGIATAN UTAMA:
JASA PENDIDIKAN LANJUTAN TINGKAT PERTAMA
AMPUAH, JL
KEC. SUNGAI PUAR, 26182

SMPN 2 TANJUNG RAYA
KEGIATAN UTAMA:
JASA PENDIDIKAN LANJUTAN TINGKAT PERTAMA
PASAR RABAA, JL
KEC. TANJUNG RAYA, 26471

SMPN 3 KOTO ALANI
KEGIATAN UTAMA:
JASA PENDIDIKAN LANJUTAN TINGKAT PERTAMA
KOTO ALAM, JL
KEC. PALEMBAYAN

SMPN 3 MATUR
KEGIATAN UTAMA:
JASA PENDIDIKAN LANJUTAN TINGKAT PERTAMA
LAWANG PALEMBAYAN, JL
KEC. MATUR, 26162
0752.861782

SMPN 4 BASO
KEGIATAN UTAMA:
JASA PENDIDIKAN LANJUTAN TINGKAT PERTAMA
TALAGO, KOTO GADANG, JL
KEC. BASO, 26192
0752.7000787

SMPN 4 LUBUK BASUNG
KEGIATAN UTAMA:
JASA PENDIDIKAN LANJUTAN TINGKAT PERTAMA
JORONG BATANG PIARAU, JL
KEC. LUBUK BASUNG

SMPN 5 LUBUK BASUNG
KEGIATAN UTAMA:
JASA PENDIDIKAN LANJUTAN TINGKAT PERTAMA
SIGUHUNG, JL
KEC. LUBUK BASUNG

SMPN GERAGAHAN LUBUK BASUNG
KEGIATAN UTAMA:
JASA PENDIDIKAN LANJUTAN TINGKAT PERTAMA
LB PANJANG, JL
KEC. LUBUK BASUNG

SMPN I
KEGIATAN UTAMA:
JASA PENDIDIKAN LANJUTAN TINGKAT PERTAMA
PASAR PALEMBAYAN , JL
KEC. PALEMBAYAN, 26164

http://www.bps.go.id

SMPN NO 3 LUBUK BASUNG
KEGIATAN UTAMA:
JASA PENDIDIKAN LANJUTAN TINGKAT PERTAMA
SUDIRMAN PADANG BARU, JL
KEC. LUBUK BASUNG

MADRASAH TSANAWIYAH ADAT & SYARA-
KEGIATAN UTAMA:
JASA PENDIDIKAN LANJUTAN TINGKAT PERTAMA
KEAGAMAAN
KAYU PONTONG PDG GELANGGANG, JL
KEC. MATUR, 26162

MADRASAH TSANAWIYAH BAYUR (PPMTI BAYUR), YAYASAN
KEGIATAN UTAMA:
JASA PENDIDIKAN LANJUTAN TINGKAT PERTAMA
KEAGAMAAN
JR KAPALO KOTO, JL
KEC. TANJUNG RAYA, 26471

MADRASAH TSANAWIYAH JALINUS
KEGIATAN UTAMA:
JASA PENDIDIKAN LANJUTAN TINGKAT PERTAMA
KEAGAMAAN
KAMPUNG PANJANG, JL
KEC. PALEMBAYAN, 26164

MADRASAH TSANAWIYAH MUHAMMADIYAH I, YAYASAN
KEGIATAN UTAMA:
JASA PENDIDIKAN LANJUTAN TINGKAT PERTAMA
KEAGAMAAN
MUARA PAUH NAGARI SUNGAI BATANG, JL
KEC. TANJUNG RAYA, 26472

MADRASAH TSANAWIYAH THAWALIB PARABEK, YAYASAN
KEGIATAN UTAMA:
JASA PENDIDIKAN LANJUTAN TINGKAT PERTAMA
KEAGAMAAN
PARABEK LADANG LAWEH, JL
KEC. BANUHAMPU, 26181
0752.31079
0752.31079
MTSPARABEK @ YAHOO.COM
HTTP://WWW.THAWALIBPARABEK.TRIPOD.COM

MTS AL RISYAD PONDOK PESANTREN TARBIYAH ISLAMIYAH, YAYASAN
KEGIATAN UTAMA:
JASA PENDIDIKAN LANJUTAN TINGKAT PERTAMA
KEAGAMAAN
BULAN KAMBA, JL
KEC. BANUHAMPU
0752.7000184

MTS MTI BAYUR, YAYASAN
KEGIATAN UTAMA:
JASA PENDIDIKAN LANJUTAN TINGKAT PERTAMA
KEAGAMAAN
KAPALO KOTO, JL
KEC. TANJUNG RAYA, 26471

MTS MUHAMMADIYAH
KEGIATAN UTAMA:
JASA PENDIDIKAN LANJUTAN TINGKAT PERTAMA
KEAGAMAAN
SPG III KPG TANGAH, JL
KEC. LUBUK BASUNG

MTS MUHAMMADIYAH LAWANG, YAYASAN
KEGIATAN UTAMA:
JASA PENDIDIKAN LANJUTAN TINGKAT PERTAMA
KEAGAMAAN
LAWANG PALEMBAYAN, JL
KEC. MATUR, 26162
0752.7001246

MTS MUHAMMADIYAH TANJUNG MEDAN, YAYASAN
KEGIATAN UTAMA:
JASA PENDIDIKAN LANJUTAN TINGKAT PERTAMA
KEAGAMAAN
TANJUNG MEDAN, JL
KEC. EMPAT ANGKAT CANDUNG, 26191
0752.32927

MTS PANYINGGAHAN MANINJAU, YAYASAN
KEGIATAN UTAMA:
JASA PENDIDIKAN LANJUTAN TINGKAT PERTAMA
KEAGAMAAN
PANYINGGAHAN KUBU BARU, JL
KEC. TANJUNG RAYA, 26471

MTS PONTREN ALMUTTAQUH, YAYASAN
KEGIATAN UTAMA:
JASA PENDIDIKAN LANJUTAN TINGKAT PERTAMA
KEAGAMAAN
BELO-BELO, KOTO KACIAK, JL
KEC. TANJUNG RAYA, 26471

MTS THAWALIB, YAYASAN
KEGIATAN UTAMA:
JASA PENDIDIKAN LANJUTAN TINGKAT PERTAMA
KEAGAMAAN
JORONG KP ATAS SUNGAI LANDIA, JL
KEC. IV KOTO, 26161

MTS TPI
KEGIATAN UTAMA:
JASA PENDIDIKAN LANJUTAN TINGKAT PERTAMA
KEAGAMAAN
KAMPUNG PARAK SUNGAI JARING, JL
KEC. IV KOTO, 26161

MTS YATI -DRS ABDUR RAHMAN-, YAYASAN
KEGIATAN UTAMA:
JASA PENDIDIKAN LANJUTAN TINGKAT PERTAMA
KEAGAMAAN
PAKAN SINAYAN KP.BARU, JL
KEC. KAMANG MAGEK, 26153

MTS.MTI CANDUANG, YAYASAN
KEGIATAN UTAMA:
JASA PENDIDIKAN LANJUTAN TINGKAT PERTAMA
KEAGAMAAN
PEKAN KAMIS
KEC. CANDUNG, 26192

MTSS KOTO LAWEH
KEGIATAN UTAMA:
JASA PENDIDIKAN LANJUTAN TINGKAT PERTAMA
KEAGAMAAN
JORONG KOTO LAWEH NAGARI KOTO TANGAH, JL
KEC. TILATANG KAMANG, 26152
0752.7000584

MTSS KUBANG PIPIK, YAYASAN
KEGIATAN UTAMA:
JASA PENDIDIKAN LANJUTAN TINGKAT PERTAMA
KEAGAMAAN
UJUANG LADANG, JL
KEC. BASO

PESANTREN ASHHABUL YAMIN
KEGIATAN UTAMA:
JASA PENDIDIKAN LANJUTAN TINGKAT PERTAMA
KEAGAMAAN
LASI TUO , JL
KEC. CANDUNG, 26191

PESANTREN MODERN NURUL IHSAN, YAYASAN
KEGIATAN UTAMA:
JASA PENDIDIKAN LANJUTAN TINGKAT PERTAMA
KEAGAMAAN
LURAH, JL
KEC. EMPAT ANGKAT CANDUNG, 26191

PESANTREN MUAMIN MUHAMMADYIAH -YASRIL DT MAKA-, YAYASAN
KEGIATAN UTAMA:
JASA PENDIDIKAN LANJUTAN TINGKAT PERTAMA
KEAGAMAAN
PAKAN SINAYAN, JL
KEC. KAMANG MAGEK, 26153

PESANTREN NURUL HIDAYAH, YAYASAN
KEGIATAN UTAMA:
JASA PENDIDIKAN LANJUTAN TINGKAT PERTAMA
KEAGAMAAN
AMBACANG BADAK PATAPAIAN, JL
KEC. PALUPUH, 26151

PONDOK PESANTREN AT-TAQWA, YAYASAN
KEGIATAN UTAMA:
JASA PENDIDIKAN LANJUTAN TINGKAT PERTAMA
KEAGAMAAN
JORONG 3 KAMPUNG, JL
KEC. CANDUNG, 26192

PONPES MTSS HIDAYATUNAS
KEGIATAN UTAMA:
JASA PENDIDIKAN LANJUTAN TINGKAT PERTAMA
KEAGAMAAN
TAROK, JL
KEC. CANDUNG

SLTP YPDI AS SYARIF, YAYASAN
KEGIATAN UTAMA:
JASA PENDIDIKAN LANJUTAN TINGKAT PERTAMA
JORONG KOTO LAWEH NAGARI KOTO TANGAH, JL
KEC. TILATANG KAMANG, 26152
0752.7000584

SMP BANUHAMPU, YAYASAN
KEGIATAN UTAMA:
JASA PENDIDIKAN LANJUTAN TINGKAT PERTAMA
SAMPING SMA BANUHAMPU, JL
KEC. BANUHAMPU, 26181

SMP MUHAMMAD DIAH
KEGIATAN UTAMA:
JASA PENDIDIKAN LANJUTAN TINGKAT PERTAMA
BANCAH , JL
KEC. TANJUNG RAYA, 26471

SMP MUHAMMADIYAH, YAYASAN
KEGIATAN UTAMA:
JASA PENDIDIKAN LANJUTAN TINGKAT PERTAMA
RASUNA SAID PINCURAN TUJUH BALAI AHAD, JL
KEC. LUBUK BASUNG

SMP TANJUNG MANGGOPOH, YAYASAN
KEGIATAN UTAMA:
JASA PENDIDIKAN LANJUTAN TINGKAT PERTAMA
PLASMA. MASANG, JL
KEC. LUBUK BASUNG

MADRASAH ALIYAH NEGERI
KEGIATAN UTAMA:
JASA PENDIDIKAN LANJUTAN TINGKAT ATAS
MERAPI PULAI TANGAH, JL
KEC. LUBUK BASUNG

http://www.bps.go.id

MADRASAH ALIYAH NEGERI
KEGIATAN UTAMA:
JASA PENDIDIKAN LANJUTAN TINGKAT ATAS
LUKOK, JL
KEC. BANUHAMPU

MAN BATU MANDI
KEGIATAN UTAMA:
JASA PENDIDIKAN LANJUTAN TINGKAT ATAS
DESA SURAU USANG BARAT
KEC. TILATANG KAMANG, 26155

MAN KOTO KACIAK
KEGIATAN UTAMA:
JASA PENDIDIKAN LANJUTAN TINGKAT ATAS
PASA RABAA, KOTO KACIAK, JL
KEC. TANJUNG RAYA, 26471

SMA 1 KAMANG MAGEK
KEGIATAN UTAMA:
JASA PENDIDIKAN LANJUTAN TINGKAT ATAS
P KOTO KAMANG HILIR, JL
KEC. KAMANG MAGEK, 26153
0752.744124

SMA N 2
KEGIATAN UTAMA:
JASA PENDIDIKAN LANJUTAN TINGKAT ATAS
BUKITTINGGI KAMANG, JL
KEC. TILATANG KAMANG, 21652

SMA N SUNGAI PUA
KEGIATAN UTAMA:
JASA PENDIDIKAN LANJUTAN TINGKAT ATAS
LIMO SUKU SUNGAI PUA
KEC. SUNGAI PUAR

SMA NEGERI 1 LUBUK BASUNG
KEGIATAN UTAMA:
JASA PENDIDIKAN LANJUTAN TINGKAT ATAS
LINDUNG BULAN, JL
KEC. LUBUK BASUNG

SMAN 01 IV A CANDUNG
KEGIATAN UTAMA:
JASA PENDIDIKAN LANJUTAN TINGKAT ATAS
LAMBAH, JL
KEC. EMPAT ANGKAT CANDUNG, 26191
0752.427034

SMAN 1 MANINJAU
KEGIATAN UTAMA:
JASA PENDIDIKAN LANJUTAN TINGKAT ATAS
TELAGA BIRU MANINJAU, JL
KEC. TANJUNG RAYA, 26471
0752.61038

SMAN 1 TIL. KAMANG
KEGIATAN UTAMA:
JASA PENDIDIKAN LANJUTAN TINGKAT ATAS
PEKAN KAMIS JORONG SEI TUAK, JL
KEC. TILATANG KAMANG, 26152

SMAN 3 LUBUK BASUNG
KEGIATAN UTAMA:
JASA PENDIDIKAN LANJUTAN TINGKAT ATAS
SIMPANG SAGO, JL
KEC. LUBUK BASUNG

SMAN I PALEMBAYAN
KEGIATAN UTAMA:
JASA PENDIDIKAN LANJUTAN TINGKAT ATAS
PASAR PALEMBAYAN, JL
KEC. PALEMBAYAN, 26164

SMAN NO 2 LUBUK BASUNG
KEGIATAN UTAMA:
JASA PENDIDIKAN LANJUTAN TINGKAT ATAS
PADANG BARU, JL
KEC. LUBUK BASUNG

SMU 2 IV KOTO
KEGIATAN UTAMA:
JASA PENDIDIKAN LANJUTAN TINGKAT ATAS
SUNGAI JARIANG, JL
KEC. IV KOTO, 26161

SMU N I TJ MUTIARA
KEGIATAN UTAMA:
JASA PENDIDIKAN LANJUTAN TINGKAT ATAS
RAYA DS I BD GADANG, JL
KEC. TANJUNG MUTIARA

SMU NEGERI 1 IV KOTO
KEGIATAN UTAMA:
JASA PENDIDIKAN LANJUTAN TINGKAT ATAS
JR GALUDUA KOTO TUO TIMUR, JL
KEC. IV KOTO

SMU NEGERI 2 MATUR
KEGIATAN UTAMA:
JASA PENDIDIKAN LANJUTAN TINGKAT ATAS
DSN BASUIK JRG KETAPING
KEC. MATUR, 26162

SMKN 1 IV ANKAT CANDUNG
KEGIATAN UTAMA:
JASA PENDIDIKAN MENENGAH KEJURUAN
RAYA PANCA PATANANGAN BATU TABA, JL
KEC. EMPAT ANGKAT CANDUNG, 26191
0752.7834356

SMKN 1 LUBUK BASUNG
KEGIATAN UTAMA:
JASA PENDIDIKAN MENENGAH KEJURUAN
DANAU DIBAWAH SIKABU, JL
KEC. LUBUK BASUNG

SMKN 1 PALEMBAYAN
KEGIATAN UTAMA:
JASA PENDIDIKAN MENENGAH KEJURUAN
PASAR PALEMBAYAN, JL
KEC. PALEMBAYAN, 26164

SMKN 2 TANJUNG RAYA
KEGIATAN UTAMA:
JASA PENDIDIKAN MENENGAH KEJURUAN
KANDIS PASA RABAA, KOTO KACIAK, JL
KEC. TANJUNG RAYA, 26471

M.A.S KOTO LAWEH, YAYASAN
KEGIATAN UTAMA:
JASA PENDIDIKAN TINGKAT ATAS
DUSUN 2 KUNDI
KEC. TILATANG KAMANG, 33366

MA MUHAMMADIYAH LAWANG, YAYASAN
KEGIATAN UTAMA:
PENDIDIKAN MENENGAH ATAS
KELAYU TANJUNG
KEC. MATUR

MA YATI, YAYASAN
KEGIATAN UTAMA:
JASA PENDIDIKAN TINGKAT MENENGAH ATAS
KEDUNGSEKAR KIDUL
KEC. KAMANG MAGEK, 67772

MADRASAH ALAWIYAH NEGERI
KEGIATAN UTAMA:
JASA PENDIDIKAN TINGKAT MADRASAH ALIYAH
SULTAN HASANUDDIN, JL
KEC. TANJUNG RAYA, 91711

MADRASAH ALIYAH MTI, YAYASAN
KEGIATAN UTAMA:
JASA PENDIDIKAN MENENGAH ATAS
KAPALO KOTO, JL
KEC. TANJUNG RAYA, 26471

MADRASAH ALIYAH SWASTA
KEGIATAN UTAMA:
JASA PENDIDIKAN TINGKAT MADRASAH ALIYAH
ABDUL HAMID HAKIM, JL
KEC. BASO, 27116
0752.82368

MAS MTI CANDUNG, YAYASAN
KEGIATAN UTAMA:
JASA PENDIDKAN SEKOLAH MENENGAH ATAS
PAYA MABAR, JL
KEC. CANDUNG, 20851

PESANTREN MUAMIN MUHAMADYAH , YAYASAN
KEGIATAN UTAMA:
JASA PENDIDIKAN MADRASAH ALIYAH
MEULABOH TUTUT DESA ALUE TAMPAK, JL
KEC. KAMANG MAGEK, 23681

PONDOK PESANTREN MTI CANDUNG, YAYASAN
KEGIATAN UTAMA:
JASA PENDIDIKAN AGAMA MENENGAH
PACET UTARA
KEC. CANDUNG, 67374
0327.670302

SMA BANUHAMPU, YAYASAN
KEGIATAN UTAMA:
KEGIATAN BELAJAR MENGAJAR SEKOLAH TINGKAT ATAS
KRANGGAN ,JL
KEC. BANUHAMPU, 56282

SMA MIA, YAYASAN
KEGIATAN UTAMA:
JASA PENDIDIKAN TINGKAT MENENGAH ATAS
GN.PATUHA V/ 2. JL
KEC. EMPAT ANGKAT CANDUNG, 80119
0361.482488

SMA MUHAMMADIYAH, YAYASAN
KEGIATAN UTAMA:
JASA PENDIDIKAN TINGKAT MENENGAH ATAS
DUPAK JAYA V
KEC. LUBUK BASUNG, 60777
0037.3534805

PONDOK PESANTREN PROF DR HAMKA, YAYASAN
KEGIATAN UTAMA:
PENDIDIKAN AGAM ISLAM TINGKAT SLTA
BATU NANGGAI, JL
KEC. TANJUNG RAYA, 26472
0752.61648

SMK ANAK BANGSA
KEGIATAN UTAMA:
PENDIDIKAN KEJURUAN
HAMKA, JL
KEC. LUBUK BASUNG

SMK BUNDO KANDUNG (EKS STM)
KEGIATAN UTAMA:
JASA PENDIDIKAN MENENGAH KEJURUAN SWASTA
SIKABU KPG TANGAH, JL
KEC. LUBUK BASUNG

SMK TELEKOMUNIKASI, YAYASAN
KEGIATAN UTAMA:
JASA PENDIDIKAN MENENGAH ATAS
JORONG SURAU PINANG, JL
KEC. EMPAT ANGKAT CANDUNG, 26191

KABUPATEN LIMA PULUH KOTA

http://www.bps.go.id

MTSN
KEGIATAN UTAMA:
JASA PENDIDIKAN LANJUTAN TINGKAT PERTAMA KEAGAMAAN
PENAGO LIMBANANG, JL
KEC. SULIKI, 26255

MTSN GADUT BUKIK SIKUMPA
KEGIATAN UTAMA:
JASA PENDIDIKAN LANJUTAN TINGKAT PERTAMA KEAGAMAAN
PAKAN SINAYAN BUKIK SIKUMPA, JL
KEC. LAREH SAGO HALABAN, 26262
0752.7011235

MTSN GUGUAK
KEGIATAN UTAMA:
JASA PENDIDIKAN LANJUTAN TINGKAT PERTAMA KEAGAMAAN
TAN MALAKA GUGUAK, JL
KEC. GUGUAK
0752.97228

MTSN PADANG JAPANG
KEGIATAN UTAMA:
JASA PENDIDIKAN LANJUTAN TINGKAT PERTAMA KEAGAMAAN
PADANG JAPANG, JL
KEC. GUGUAK, 26253
0752.97311

MTSN PANGKALAN
KEGIATAN UTAMA:
JASA PENDIDIKAN LANJUTAN TINGKAT PERTAMA KEAGAMAAN
JORONG PASAR USANG, JL
KEC. PANGKALAN KOTO BARU

MTSN PILADANG
KEGIATAN UTAMA:
JASA PENDIDIKAN LANJUTAN TINGKAT PERTAMA KEAGAMAAN
PILADANG, JL
KEC. AKABILURU, 26252

MTSN SITUJU BATUA
KEGIATAN UTAMA:
JASA PENDIDIKAN LANJUTAN TINGKAT PERTAMA KEAGAMAAN
JORONG TANGAH SITUJUH BATUA, JL
KEC. SITUJUAH LIMO NAGARI, 26263

SLTP 01 KOTO TINGGI
KEGIATAN UTAMA:
JASA PENDIDIKAN LANJUTAN TINGKAT PERTAMA
JORONG KP MELAYU, JL
KEC. GUNUANG OMEH, 26256

SLTP 3 PANGKALAN
KEGIATAN UTAMA:
JASA PENDIDIKAN LANJUTAN TINGKAT PERTAMA
BATU BALAH, JL
KEC. PANGKALAN KOTO BARU

SLTP 4 LAREH SAGO HALABAN
KEGIATAN UTAMA:
JASA PENDIDIKAN LANJUTAN TINGKAT PERTAMA
PADANG MANGUNAI, JL
KEC. LAREH SAGO HALABAN, 26262

SLTP N 2 MUNGKA
KEGIATAN UTAMA:
JASA PENDIDIKAN LANJUTAN TINGKAT PERTAMA
LUBUAK SIMATO, JL
KEC. MUNGKA

SLTP NEGERI 2 PANGKALAN
KEGIATAN UTAMA:
JASA PENDIDIKAN LANJUTAN TINGKAT PERTAMA
JORONG MUDIK PASAR, JL
KEC. PANGKALAN KOTO BARU

SLTPN 01 HARAU
KEGIATAN UTAMA:
JASA PENDIDIKAN LANJUTAN TINGKAT PERTAMA
TANJUNG PATI
KEC. HARAU, 26271

SLTPN 01 SULIKI
KEGIATAN UTAMA:
JASA PENDIDIKAN LANJUTAN TINGKAT PERTAMA
SULIKI PASAR, JL
KEC. SULIKI, 26255

SLTPN 02 AKABILURU
KEGIATAN UTAMA:
JASA PENDIDIKAN LANJUTAN TINGKAT PERTAMA
SUAYAN TINGGI, JL
KEC. AKABILURU, 26252

SLTPN 03 HARAU
KEGIATAN UTAMA:
JASA PENDIDIKAN LANJUTAN TINGKAT PERTAMA
TARANTANG, JL
KEC. HARAU, 26271

SLTPN 03 PAYAKUMBUH
KEGIATAN UTAMA:
JASA PENDIDIKAN LANJUTAN TINGKAT PERTAMA
TAEH BARUAH, JL
KEC. PAYAKUMBUH, 26251

SLTPN 1 AKABILURU
KEGIATAN UTAMA:
JASA PENDIDIKAN LANJUTAN TINGKAT PERTAMA
JORONG NAGARI GADANG SARIAK LAWEH, JL
KEC. AKABILURU, 26252

SLTPN 4 LAREH SAGO HALABAN
KEGIATAN UTAMA:
JASA PENDIDIKAN LANJUTAN TINGKAT PERTAMA
PADANG MANGUNAI, JL
KEC. LAREH SAGO HALABAN, 26262

SMP
KEGIATAN UTAMA:
JASA PENDIDIKAN LANJUTAN TINGKAT PERTAMA
KAMPUNG GEDUNG, JL
KEC. GUNUANG OMEH, 26256

SMP 1 KEC. LUAK
KEGIATAN UTAMA:
JASA PENDIDIKAN LANJUTAN TINGKAT PERTAMA
JORONG TABIANG, JL
KEC. LUAK, 26262

SMP 1 KEC PAYAKUMBUH
KEGIATAN UTAMA:
JASA PENDIDIKAN LANJUTAN TINGKAT PERTAMA
JORONG KOTO SIMALANGGANG, JL
KEC. PAYAKUMBUH, 26251

SMP 1 MUNGKA
KEGIATAN UTAMA:
JASA PENDIDIKAN LANJUTAN TINGKAT PERTAMA
KOTO BARU, JL
KEC. MUNGKA, 26254

SMP 2 -BUKIK BARISAN-
KEGIATAN UTAMA:
JASA PENDIDIKAN LANJUTAN TINGKAT PERTAMA
JORONG SOPAN TANAH, JL
KEC. BUKIK BARISAN, 26257

SMP N 2 KAPUR IX
KEGIATAN UTAMA:
JASA PENDIDIKAN LANJUTAN TINGKAT PERTAMA
SEI CUBADAK, JL
KEC. KAPUR SEMBILAN, 26273

SMP N 2 KE PAYAKUMBUH
KEGIATAN UTAMA:
JASA PENDIDIKAN LANJUTAN TINGKAT PERTAMA
GANG SMP PIOBANG JORONG AMPANG, JL
KEC. PAYAKUMBUH, 26251

SMP N 3 LAREH SAGO HALABAN
KEGIATAN UTAMA:
JASA PENDIDIKAN LANJUTAN TINGKAT PERTAMA
SAMPING LAP. BOLA KAKI, JL
KEC. LAREH SAGO HALABAN, 26262

SMP NEGERI 1 GUGUAK
KEGIATAN UTAMA:
JASA PENDIDIKAN LANJUTAN TINGKAT PERTAMA
DANGUNG-DANGUNG, JL
KEC. GUGUAK, 26253
0752.97304

SMP NEGERI 1 PANGKALAN
KEGIATAN UTAMA:
JASA PENDIDIKAN LANJUTAN TINGKAT PERTAMA
JORONG PASAR BARU, JL
KEC. PANGKALAN KOTO BARU

SMP NEGERI 2 HARAU
KEGIATAN UTAMA:
JASA PENDIDIKAN LANJUTAN TINGKAT PERTAMA
KAPALO KOTO TJ ATEH TARAM, JL
KEC. HARAU

SMP1 BUKIT BARISAN
KEGIATAN UTAMA:
JASA PENDIDIKAN LANJUTAN TINGKAT PERTAMA
JORONG KAMPUNG BARU SUNGAI NANIANG, JL
KEC. BUKIK BARISAN, 26257

SMPN 04 GUGUAK
KEGIATAN UTAMA:
JASA PENDIDIKAN LANJUTAN TINGKAT PERTAMA
DSN TANJUNG JORONG KURANJI
KEC. GUGUAK

SMPN 1 KEC KAPUR IX
KEGIATAN UTAMA:
JASA PENDIDIKAN LANJUTAN TINGKAT PERTAMA
PEMUDA KP BARU, JL
KEC. KAPUR SEMBILAN, 26273

SMPN 1 LAREH SAGO HALABAN
KEGIATAN UTAMA:
JASA PENDIDIKAN LANJUTAN TINGKAT PERTAMA
SIMP. PAKAN RABAA BATU PAYUANG, JL
KEC. LAREH SAGO HALABAN, 26262

SMPN 2 GUGUAK
KEGIATAN UTAMA:
JASA PENDIDIKAN LANJUTAN TINGKAT PERTAMA
KETINGGIAN, JL
KEC. GUGUAK, 26253
0752.97034

SMPN 2 SITUJUH GADANG
KEGIATAN UTAMA:
JASA PENDIDIKAN LANJUTAN TINGKAT PERTAMA
JR SITUJUH GADANG, JL
KEC. SITUJUAH LIMO NAGARI, 26263

SMPN 2 SULIKI
KEGIATAN UTAMA:
JASA PENDIDIKAN LANJUTAN TINGKAT PERTAMA
PENAGO LIMBANANG, JL
KEC. SULIKI, 26255

SMPN SITUJUAH
KEGIATAN UTAMA:
JASA PENDIDIKAN LANJUTAN TINGKAT PERTAMA
JR BANDA DALAM, JL
KEC. SITUJUAH LIMO NAGARI, 26260

http://www.bps.go.id

SMPN3 KEC BUKIK BARISAN
KEGIATAN UTAMA:
JASA PENDIDIKAN LANJUTAN TINGKAT PERTAMA
JORONG PAUAH, JL
KEC. BUKIK BARISAN, 26257

MTI
KEGIATAN UTAMA:
JASA PENDIDIKAN LANJUTAN TINGKAT PERTAMA
KORONG PANJANG, JL
KEC. PAYAKUMBUH

MTI TABEK PANJANG, YAYASAN
KEGIATAN UTAMA:
JASA PENDIDIKAN LANJUTAN TINGKAT PERTAMA
PADANG JAPANG, JL
KEC. GUGUAK, 26253
0752.97044

MTS DARUL ISLAMIYAH, YAYASAN
KEGIATAN UTAMA:
JASA PENDIDIKAN LANJUTAN TINGKAT PERTAMA
KEAGAMAAN
JR RONAH PEMBANGUNAN, JL
KEC. KAPUR SEMBILAN, 26273

MTS FISABILLILAH
KEGIATAN UTAMA:
JASA PENDIDIKAN LANJUTAN TINGKAT PERTAMA
KEAGAMAAN
DUSUN BALAI JANGGO TJ KUBANG TARAM
KEC. HARAU, 26271
0752.789127

MTS -H. ERNAWATI. SAG-, YAYASAN
KEGIATAN UTAMA:
JASA PENDIDIKAN LANJUTAN TINGKAT PERTAMA
KEAGAMAAN
KOTO TANGAH, JL
KEC. BUKIK BARISAN, 26257

MTS IRSYADUL WATHAN
KEGIATAN UTAMA:
JASA PENDIDIKAN LANJUTAN TINGKAT PERTAMA
KEAGAMAAN
BARUAH GUNUANG II, JL
KEC. BUKIK BARISAN, 26257

MTS MUHAMMADIYAH KUBANG, YAYASAN
KEGIATAN UTAMA:
JASA PENDIDIKAN LANJUTAN TINGKAT PERTAMA
KEAGAMAAN
KUBANG, JL
KEC. GUGUAK

MTS P1
KEGIATAN UTAMA:
JASA PENDIDIKAN LANJUTAN TINGKAT PERTAMA
KEAGAMAAN
TEPI KOTO TJ ATEH TARAM, JL
KEC. HARAU

MTS PONDOK PESANTREN SYECH ADIMIN ARRAJI
KEGIATAN UTAMA:
JASA PENDIDIKAN LANJUTAN TINGKAT PERTAMA
KEAGAMAAN
DUSUN BALAI JANGGO TJ KUBANG TARAM
KEC. HARAU
0752.789127

MTS S FASTA BIQUL KHAIRAT
KEGIATAN UTAMA:
JASA PENDIDIKAN LANJUTAN TINGKAT PERTAMA
KEAGAMAAN
BATU BALAH, JL
KEC. PANGKALAN KOTO BARU

MTS SWASTA RANTAU PANJANG, YAYASAN
KEGIATAN UTAMA:
JASA PENDIDIKAN LANJUTAN TINGKAT PERTAMA
KEAGAMAAN
JORONG AIR PUTIH, JL
KEC. HARAU

MTSS HALABAN, YAYASAN
KEGIATAN UTAMA:
JASA PENDIDIKAN LANJUTAN TINGKAT PERTAMA
KEAGAMAAN
TEMBOK HALABAN, JL
KEC. LAREH SAGO HALABAN, 26262

PONDOK PESANTREN MODERN AL KAUSTAR MUHAMMADIYAH, YAYASAN
KEGIATAN UTAMA:
JASA PENDIDIKAN LANJUTAN TINGKAT PERTAMA
KEAGAMAAN
RAYA NEGARA KM 9 SARILAMAK, JL
KEC. HARAU, 26271
0752.7750575

PONDOK PESANTREN SYECH ADIMIN ARAZI
KEGIATAN UTAMA:
JASA PENDIDIKAN LANJUTAN TINGKAT PERTAMA
KEAGAMAAN
DUSUN BALAI JANGGO TJ KUBANG TARAM
KEC. HARAU
0752.789127

SLTP O4 GUGUAK
KEGIATAN UTAMA:
JASA PENDIDIKAN LANJUTAN TINGKAT PERTAMA
DUSUN MPK - AMPANG GADANG
KEC. GUGUAK, 26253
0752.97318

SLTP YPI IBNU KHALDUN SLTP , YAYASAN
KEGIATAN UTAMA:
JASA PENDIDIKAN LANJUTAN TINGKAT PERTAMA
POLITAN PULUTAN , JL
KEC. HARAU, 26271

SLTPS BALAI RUPIH SIMALANGGANG
KEGIATAN UTAMA:
JASA PENDIDIKAN LANJUTAN TINGKAT PERTAMA
BALAI RUPIH, JL
KEC. PAYAKUMBUH, 26251

SMP MUHAMMADIYAH, YAYASAN
KEGIATAN UTAMA:
JASA PENDIDIKAN LANJUTAN TINGKAT PERTAMA
KAPALO KOTO, JL
KEC. LUAK

MAN PADANG JAPANG
KEGIATAN UTAMA:
JASA PENDIDIKAN LANJUTAN TINGKAT ATAS
PADANG JAPANG, JL
KEC. GUGUAK, 26253
0752.97081

SMA N 1 PANGKALAN KOTO BARU
KEGIATAN UTAMA:
JASA PENDIDIKAN LANJUTAN TINGKAT ATAS
JORONG PAUH ANOK, JL
KEC. PANGKALAN KOTO BARU
0752.55042

SMA N 1 SITUJUH
KEGIATAN UTAMA:
JASA PENDIDIKAN LANJUTAN TINGKAT ATAS
JORONG TANGAH SITUJUH BATUA, JL
KEC. SITUJUAH LIMO NAGARI, 26263

SMAN GUGUAK
KEGIATAN UTAMA:
JASA PENDIDIKAN LANJUTAN TINGKAT ATAS
KUBANG TUNGKEK, JL
KEC. GUGUAK
0752.97042

SMU NEGERI LAREH SAGO HALABAN
KEGIATAN UTAMA:
JASA PENDIDIKAN LANJUTAN TINGKAT ATAS
PADANG LAWEH PAKAN RABAA, JL
KEC. LAREH SAGO HALABAN, 26262
0752.759018

SMUN 01 HARAU
KEGIATAN UTAMA:
JASA PENDIDIKAN LANJUTAN TINGKAT ATAS
TANJUNG PATI
KEC. HARAU, 26271

SMUN 01 SULIKI
KEGIATAN UTAMA:
JASA PENDIDIKAN LANJUTAN TINGKAT ATAS
LIMBANANG
KEC. SULIKI, 26255

SMUN 5 KEC. AKABILURU
KEGIATAN UTAMA:
JASA PENDIDIKAN LANJUTAN TINGKAT ATAS
PILADANG, JL
KEC. AKABILURU, 26252

SMUN I KAPUR IX
KEGIATAN UTAMA:
JASA PENDIDIKAN LANJUTAN TINGKAT ATAS
NUSANTARA I, JL
KEC. KAPUR SEMBILAN, 26273

SMK N.1 KEC. PANGKALAN
KEGIATAN UTAMA:
JASA PENDIDIKAN MENENGAH KEJURUAN
JORONG SOPANG, JL
KEC. PANGKALAN KOTO BARU

SMKN I GUGUAK
KEGIATAN UTAMA:
JASA PENDIDIKAN MENENGAH KEJURUAN
GUGUAK, JL
KEC. GUGUAK, 26253
0752.7488337

SPP PADANG MANGATAS
KEGIATAN UTAMA:
JASA PENDIDIKAN MENENGAH KEJURUAN
PADANG MANGATAS, JL
KEC. LUAK

MA YAPIGUNA, YAYASAN
KEGIATAN UTAMA:
JASA PENDIDKAN SEKOLAH MENENGAH ATAS
COLO
KEC. GUGUAK, 59353

SEKOLAH SYECH SURAU ABDURRAHMAN, YAYASAN
KEGIATAN UTAMA:
JASA PENDIDIKAN LANJUTAN TINGKAT ATAS
DUSUN KEPUH
KEC. AKABILURU, 63553

SMA DARUL FUNUN EL-ABBASYAH, YAYASAN
KEGIATAN UTAMA:
JASA PENDIDIKAN TINGKAT MENENGAH ATAS
ABDURAHMAN II NO. 26, JL
KEC. GUGUAK, 17424

KABUPATEN PASAMAN

http://www.bps.go.id

MTSN
KEGIATAN UTAMA:
JASA PENDIDIKAN LANJUTAN TINGKAT PERTAMA KEAGAMAAN
ANDILAN JR SETIA, JL
KEC. II KOTO

MTSN BONJOL
KEGIATAN UTAMA:
JASA PENDIDIKAN LANJUTAN TINGKAT PERTAMA KEAGAMAAN
KAMPUNG TALANG, GANGGO HILIA, JL
KEC. BONJOL, 26381

MTSN KELABU
KEGIATAN UTAMA:
JASA PENDIDIKAN LANJUTAN TINGKAT PERTAMA KEAGAMAAN
KOTO PANJANG JR KELABU, JL
KEC. II KOTO

MTSN LANGSEK KADOK
KEGIATAN UTAMA:
JASA PENDIDIKAN LANJUTAN TINGKAT PERTAMA KEAGAMAAN
PASAR LANGSEK KADOK, JL
KEC. RAO SELATAN, 26353

MTSN LANGUNG, YAYASAN
KEGIATAN UTAMA:
JASA PENDIDIKAN LANJUTAN TINGKAT PERTAMA KEAGAMAAN
LANGUNG II, JL
KEC. RAO UTARA, 26353

MTSN LS KADAP, YAYASAN
KEGIATAN UTAMA:
JASA PENDIDIKAN LANJUTAN TINGKAT PERTAMA KEAGAMAAN
TARUNG-TARUNG RAO, JL
KEC. RAO, 26353

MTSN LUBUK SIKAPING
KEGIATAN UTAMA:
JASA PENDIDIKAN LANJUTAN TINGKAT PERTAMA KEAGAMAAN
SUDIRMAN 67-69, JL
KEC. LUBUK SIKAPING

MTSN PANTI
KEGIATAN UTAMA:
JASA PENDIDIKAN LANJUTAN TINGKAT PERTAMA KEAGAMAAN
PASAR PANTI JORONG MURNI KECAMATAN PANTI, JL
KEC. PANTI, 26352

SLTP 01 MAPAT TUNGGUL SELATAN
KEGIATAN UTAMA:
JASA PENDIDIKAN LANJUTAN TINGKAT PERTAMA
JRG BATANG SILAYANG, JL
KEC. MAPAT TUNGGUL SELATAN, 26354

SLTP 3 RAO
KEGIATAN UTAMA:
JASA PENDIDIKAN LANJUTAN TINGKAT PERTAMA
KAMPUNG BARU JORONG VII, JL
KEC. RAO, 26353

SLTP I BONJOL
KEGIATAN UTAMA:
JASA PENDIDIKAN LANJUTAN TINGKAT PERTAMA
JORONG KAMPUNG TALANG, JL
KEC. BONJOL, 26381

SMP 04 KOTO RAJO
KEGIATAN UTAMA:
JASA PENDIDIKAN LANJUTAN TINGKAT PERTAMA
JORONG DUA KOTO RAJO, JL
KEC. RAO UTARA, 26353

SMP FILLIAL 04 KOTA NOPAN
KEGIATAN UTAMA:
JASA PENDIDIKAN LANJUTAN TINGKAT PERTAMA
KOTA NOPAN, JL
KEC. RAO UTARA

SMP II TIGO NAGARI
KEGIATAN UTAMA:
JASA PENDIDIKAN LANJUTAN TINGKAT PERTAMA
BARU RESETLEMEN, JL
KEC. TIGO NAGARI, 26382

SMP KUMPULAN
KEGIATAN UTAMA:
JASA PENDIDIKAN LANJUTAN TINGKAT PERTAMA
SP TIGA KUMPULAN, JL
KEC. BONJOL, 26381

SMP N 1 MAPAT TUNGGUL
KEGIATAN UTAMA:
JASA PENDIDIKAN LANJUTAN TINGKAT PERTAMA
JORONG RUMBAI, JL
KEC. MAPAT TUNGGUL, 26354

SMP NEGERI 1 RAO
KEGIATAN UTAMA:
JASA PENDIDIKAN LANJUTAN TINGKAT PERTAMA
KAMPUNG JAWA, JL
KEC. RAO, 26353

SMP NEGERI 2 PANTI
KEGIATAN UTAMA:
JASA PENDIDIKAN LANJUTAN TINGKAT PERTAMA
PETOK, PANTI, JL
KEC. PANTI, 26352

SMP NEGERI 2 PDG GELUGUR
KEGIATAN UTAMA:
JASA PENDIDIKAN LANJUTAN TINGKAT PERTAMA
SEI PIMPING JR MAKMUR, JL
KEC. PADANG GELUGUR, 26355

SMPN 1 PANTI
KEGIATAN UTAMA:
JASA PENDIDIKAN LANJUTAN TINGKAT PERTAMA
PEGANG BARU, JL
KEC. PADANG GELUGUR, 26355

SMPN 2 DUA KOTO
KEGIATAN UTAMA:
JASA PENDIDIKAN LANJUTAN TINGKAT PERTAMA
PASAR CUBADAK, JL
KEC. II KOTO

SMPN 2 LUBUK SIKAPING
KEGIATAN UTAMA:
JASA PENDIDIKAN LANJUTAN TINGKAT PERTAMA
SYAHRUDIN, JL
KEC. LUBUK SIKAPING
0753.20405

SMPN I
KEGIATAN UTAMA:
JASA PENDIDIKAN LANJUTAN TINGKAT PERTAMA
TONANG RAYA, JL
KEC. II KOTO

SMPN I TIGO NAGARI
KEGIATAN UTAMA:
JASA PENDIDIKAN LANJUTAN TINGKAT PERTAMA
PADANG PALAK PASAR LADANG PANJANG, JL
KEC. TIGO NAGARI, 26382

SMPN SATU ATAP MAPAT TUNGGUL
KEGIATAN UTAMA:
JASA PENDIDIKAN LANJUTAN TINGKAT PERTAMA
JORONG BOTUNG BUSUK, JL
KEC. MAPAT TUNGGUL, 26354

MTS ESYAR MD LUBIS
KEGIATAN UTAMA:
JASA PENDIDIKAN LANJUTAN TINGKAT PERTAMA KEAGAMAAN
PARAMAN JR TANAH PUTIH, JL
KEC. II KOTO, 23364

MTS SWASTA
KEGIATAN UTAMA:
JASA PENDIDIKAN LANJUTAN TINGKAT PERTAMA KEAGAMAAN
SIMPANG LANGSAT KADAP JORONG VII, JL
KEC. RAO, 26353

PONDOK PESANTREN YAPKU, YAYASAN
KEGIATAN UTAMA:
JASA PENDIDIKAN LANJUTAN TINGKAT PERTAMA KEAGAMAAN
SUKADAMAI I JORONG BAHAGIA, JL
KEC. PANTI, 26352
0753.335252

SMP 1 SIMPATI
KEGIATAN UTAMA:
JASA PENDIDIKAN LANJUTAN TINGKAT PERTAMA
KUMPULAN PD SAWAH KM 12, JL
KEC. SIMPANG ALAHAN MATI

MAN LUBUK SIKAPING, YAYASAN
KEGIATAN UTAMA:
JASA PENDIDIKAN LANJUTAN TINGKAT ATAS
ALAI NO. 8, JL
KEC. LUBUK SIKAPING

SMA 1 DUA KOTO
KEGIATAN UTAMA:
JASA PENDIDIKAN LANJUTAN TINGKAT ATAS
KAMP. BARU, JL
KEC. II KOTO

SMA NEGERI I TIGO NAGARI
KEGIATAN UTAMA:
JASA PENDIDIKAN LANJUTAN TINGKAT ATAS
PADANG PALAK, JL
KEC. TIGO NAGARI, 26382

SMUN 1 LUBUK SIKAPING
KEGIATAN UTAMA:
JASA PENDIDIKAN LANJUTAN TINGKAT ATAS
M YAMIN NO 2, JL
KEC. LUBUK SIKAPING

SMUN 1 PANTI
KEGIATAN UTAMA:
JASA PENDIDIKAN LANJUTAN TINGKAT ATAS
MANINJAU, JL
KEC. PANTI, 26352
0753.335088

SMK 1 BONJOL
KEGIATAN UTAMA:
JASA PENDIDIKAN MENENGAH KEJURUAN
JORONG BIDUAK, JL
KEC. BONJOL, 26381

SMK NEGERI PDG GELUGUR
KEGIATAN UTAMA:
JASA PENDIDIKAN MENENGAH KEJURUAN
SEI PIMPING JR MAKMUR, JL
KEC. PADANG GELUGUR, 26355

SMKN 01 LUBUK SIKAPING
KEGIATAN UTAMA:
JASA PENDIDIKAN MENENGAH KEJURUAN
PROF.DR.HAMKA NO.26, JL
KEC. LUBUK SIKAPING
0753.20365

http://www.bps.go.id

SMKN 1 LUBUK SIKAPING
KEGIATAN UTAMA:
JASA PENDIDIKAN MENENGAH KEJURUAN
PROF HAMKA NO 26, JL
KEC. LUBUK SIKAPING, 26351
0753.20365

M.A.S CUBADAK
KEGIATAN UTAMA:
JASA PENDIDIKAN LANJUTAN TINGKAT ATAS
SUBRANTAS S.INJAB , JL
KEC. II KOTO, 28881

MA MUHAMMADIYAH
KEGIATAN UTAMA:
JASA PENDIDIKAN MENENGAH ATAS SWASTA
RAJAWALI NO 08 SIDODADI , JL
KEC. PADANG GELUGUR, 96261

MAN ANDILAN, YAYASAN
KEGIATAN UTAMA:
JASA PENDIDIKAN SEKOLAH MENENGAH UMUM
BARENG LOR
KEC. II KOTO, 57431
0272.320294

MAS BONJOL
KEGIATAN UTAMA:
JASA PENDIDKAN SEKOLAH MENENGAH ATAS
SEI MERAN, JL
KEC. BONJOL

MAS PP MIS
KEGIATAN UTAMA:
JASA PENDIDKAN SEKOLAH MENENGAH ATAS
KARET NO 28, JL
KEC. II KOTO

PESANTREN DARUSSALAM TSALIS
KEGIATAN UTAMA:
PENDIDIKAN TINGKAT ALIYAH
P DENAI, JL
KEC. RAO, 20227

SMA IMAM BONJOL, YAYASAN
KEGIATAN UTAMA:
JASA PENDIDIKAN LANJUTAN TINGKAT ATAS
MAYOR RUSLAN, JL
KEC. BONJOL, 30113
0711.351364

SMA YAPPAS, YAYASAN
KEGIATAN UTAMA:
JASA PENDIDIKAN MENENGAH ATAS SWASTA
KOMSEN KRANGGAN, JL
KEC. LUBUK SIKAPING

SMU 5 PGRI KAUMAN, YAYASAN
KEGIATAN UTAMA:
JASA KEGIATAN PELAYANAN PENDIDIKAN MADRASAH ALIYAH AL HIJRAH
RAYA PANGALENGAN KP PANGKALAN, JL
KEC. RAO SELATAN, 40374

SMK HARAPAN BANGSA PANTI, YAYASAN
KEGIATAN UTAMA:
JASA PENDIDIKAN TINGKAT MENENGAH KEJURUAN
SENTOSA, JL
KEC. PANTI, 26352

SMK PERIKANAN RAO, YAYASAN
KEGIATAN UTAMA:
JASA PENDIDIKAN TINGKAT MENENGAH KEJURUAN
JORONG 7 SIMP.LANSAT KADAP, JL
KEC. RAO

KABUPATEN SOLOK SELATAN

MTSN BARIANG RAO- RAO
KEGIATAN UTAMA:
JASA PENDIDIKAN LANJUTAN TINGKAT PERTAMA KEAGAMAAN
BARIANG RAO- RAO, JL
KEC. SUNGAI PAGU, 27376
0755.70185

MTSS SUNGAI TALU
KEGIATAN UTAMA:
JASA PENDIDIKAN LANJUTAN TINGKAT PERTAMA KEAGAMAAN
JORONG SEI.TALU NAGARI SAKO, JL
KEC. SUNGAI PAGU, 27376

MTSS.SUNGAI TALU
KEGIATAN UTAMA:
JASA PENDIDIKAN LANJUTAN TINGKAT PERTAMA KEAGAMAAN
SEI.TALU NAGARI SAKO, JL
KEC. SUNGAI PAGU, 27376

SEKOLAH MENENGAH PERTAMA
KEGIATAN UTAMA:
JASA PENDIDIKAN LANJUTAN TINGKAT PERTAMA
PADANG AIR DINGIN, JL
KEC. SANGIR JUJUAN, 27378

SLTPN 2 KOTO PARIK GADANG DIATEH
KEGIATAN UTAMA:
JASA PENDIDIKAN LANJUTAN TINGKAT PERTAMA
SUNGAI KALU I, JL
KEC. KOTO PARIK GADANG DIATEH, 27375

SMP N 4 SUNGAI DURIAN
KEGIATAN UTAMA:
JASA PENDIDIKAN LANJUTAN TINGKAT PERTAMA
DUSUN SIMPANG III SUNGAI DURIAN
KEC. SUNGAI PAGU, 27376

SMP NEGERI 2 SANGIR-JAMILUS M PD MM
KEGIATAN UTAMA:
JASA PENDIDIKAN LANJUTAN TINGKAT PERTAMA
RAYA T AKAR, JL
KEC. SANGIR, 27378

SMP.N 1 KOTO PARIK GADANG DI ATEH
KEGIATAN UTAMA:
JASA PENDIDIKAN LANJUTAN TINGKAT PERTAMA
BATANG LOLO, JL
KEC. KOTO PARIK GADANG DIATEH, 27375

SMP.N 1 SUNGAI PAGU
KEGIATAN UTAMA:
JASA PENDIDIKAN LANJUTAN TINGKAT PERTAMA
KALAMPAIAN, JL
KEC. SUNGAI PAGU, 27376

SMPN 1 KPGD
KEGIATAN UTAMA:
JASA PENDIDIKAN LANJUTAN TINGKAT PERTAMA
BATANG LOLO, JL
KEC. KOTO PARIK GADANG DIATEH, 27375

MADRASAH TSANAWIYAH SWASTA, YAYASAN
KEGIATAN UTAMA:
JASA PENDIDIKAN LANJUTAN TINGKAT PERTAMA KEAGAMAAN
PASAR BANCAH KAPEH, JL
KEC. SANGIR JUJUAN, 27378

MTS-S PAKAN RABAA
KEGIATAN UTAMA:
JASA PENDIDIKAN LANJUTAN TINGKAT PERTAMA KEAGAMAAN
PAKAN RABAA, JL
KEC. KOTO PARIK GADANG DIATEH, 27375

MAN MUARA LABUH
KEGIATAN UTAMA:
JASA PENDIDIKAN LANJUTAN TINGKAT ATAS
BARIANG RAO-RAO KOTO BARU, JL
KEC. SUNGAI PAGU, 27376

SMA N I SANGIR
KEGIATAN UTAMA:
JASA PENDIDIKAN LANJUTAN TINGKAT ATAS
JR LUBUK GADANG, JL
KEC. SANGIR, 27378

SMU 1 KOTO PARIK GADANG DIATEH
KEGIATAN UTAMA:
JASA PENDIDIKAN LANJUTAN TINGKAT ATAS
SUNGAI PANGKUA,PAKAN RABAA, JL
KEC. KOTO PARIK GADANG DIATEH, 27375

SMU 1 SANGIR JUJUAN
KEGIATAN UTAMA:
JASA PENDIDIKAN LANJUTAN TINGKAT ATAS
PASAR LAMO BIDAR ALAM, JL
KEC. SANGIR JUJUAN, 27378

SMU NEGERI 2 SUNGAI PAGU
KEGIATAN UTAMA:
JASA PENDIDIKAN LANJUTAN TINGKAT ATAS
BARIANG RAO-RAO, JL
KEC. SUNGAI PAGU, 27376

SMK N 1 SUNGAI PAGU
KEGIATAN UTAMA:
JASA PENDIDIKAN MENENGAH KEJURUAN
KAPALO BUKIT , JL
KEC. SUNGAI PAGU, 27376
0755.70135

MADRASAH ALIYAH SWASTA, YAYASAN
KEGIATAN UTAMA:
JASA PENDIDIKAN MADRASAH ALIYAH
DUSUN PURING
KEC. SANGIR JUJUAN, 78383

PESANTREN DARULULLUM, YAYASAN
KEGIATAN UTAMA:
KEGIATAN BELAJAR MENGAJAR SANTRI
LINGKUNGAN IV
KEC. KOTO PARIK GADANG DIATEH, 95241

SMK 1 SANGIR JUJUAN
KEGIATAN UTAMA:
JASA PENDIDIKAN TINGKAT MENENGAH KEJURUAN
SUNGAI KUNYIT, JL
KEC. SANGIR JUJUAN, 27378

KABUPATEN DHARMASRAYA

MTSN KOTO BARU
KEGIATAN UTAMA:
JASA PENDIDIKAN LANJUTAN TINGKAT PERTAMA KEAGAMAAN
SUNGAI LUKUIK, JL
KEC. KOTO BARU

MTSN, YAYASAN
KEGIATAN UTAMA:
JASA PENDIDIKAN LANJUTAN TINGKAT PERTAMA KEAGAMAAN
KEL. BERINGIN SAKTI, JL
KEC. SITIUNG, 27578

http://www.bps.go.id

SMP 5 DHARMASRAYA
KEGIATAN UTAMA:
JASA PENDIDIKAN LANJUTAN TINGKAT PERTAMA
DSN MEKAR JAYA
KEC. KOTO BARU, 27581

SMP LAWAI SITIUNG
KEGIATAN UTAMA:
JASA PENDIDIKAN LANJUTAN TINGKAT PERTAMA
DS LAWAI JR SITIUNG
KEC. SITIUNG

SMP NEGERI
KEGIATAN UTAMA:
JASA PENDIDIKAN LANJUTAN TINGKAT PERTAMA
JORONG PINANG MAKMUR, JL
KEC. SITIUNG

SMP RANAH PALABI
KEGIATAN UTAMA:
JASA PENDIDIKAN LANJUTAN TINGKAT PERTAMA
JORONG RANAH PALABI, JL
KEC. SITIUNG, 27578

SMP TERBUKA 6
KEGIATAN UTAMA:
JASA PENDIDIKAN LANJUTAN TINGKAT PERTAMA
LINTAS SUMATERA, SUNGAI RUMBAI, JL
KEC. SUNGAI RUMBAI, 27584

SMPN 1 DHARMASRAYA
KEGIATAN UTAMA:
JASA PENDIDIKAN LANJUTAN TINGKAT PERTAMA
PADANG DURI, JL
KEC. PULAU PUNJUNG, 27573
0754.40016

SMPN 10 DHARMASRAYA
KEGIATAN UTAMA:
JASA PENDIDIKAN LANJUTAN TINGKAT PERTAMA
RANAH MULIA - KOTO GADANG, JL
KEC. SUNGAI RUMBAI

SMPN 11 DHARMASRAYA
KEGIATAN UTAMA:
JASA PENDIDIKAN LANJUTAN TINGKAT PERTAMA
JJORONG SILAGO, JL
KEC. PULAU PUNJUNG, 27573

SMPN 12 DHARMASRAYA
KEGIATAN UTAMA:
JASA PENDIDIKAN LANJUTAN TINGKAT PERTAMA
AMPANG KURANJI , JL
KEC. KOTO BARU, 27581

SMPN 13 DHARMASRAYA
KEGIATAN UTAMA:
JASA PENDIDIKAN LANJUTAN TINGKAT PERTAMA
LINTAS SUMATERA KM 3, JL
KEC. PULAU PUNJUNG

SMPN 15 DHARMASRAYA
KEGIATAN UTAMA:
JASA PENDIDIKAN LANJUTAN TINGKAT PERTAMA
SUNGAI LIMAU, JL
KEC. SUNGAI RUMBAI, 27584

SMPN 2 DHARMASRAYA
KEGIATAN UTAMA:
JASA PENDIDIKAN LANJUTAN TINGKAT PERTAMA
KOTO AGUNG, JL
KEC. SITIUNG, 27578
0754.581148

SMPN 3 DHARMASRAYA
KEGIATAN UTAMA:
JASA PENDIDIKAN LANJUTAN TINGKAT PERTAMA
DUSUN PADANG LIMAYUNG
KEC. KOTO BARU, 27581

SMPN 4 DHARMASRAYA
KEGIATAN UTAMA:
JASA PENDIDIKAN LANJUTAN TINGKAT PERTAMA
DUSUN BARU
KEC. KOTO BARU, 27581

SMPN 6 DHARMASRAYA
KEGIATAN UTAMA:
JASA PENDIDIKAN LANJUTAN TINGKAT PERTAMA
LINTAS SUMATERA SUNGAI RUMBAI, JL
KEC. SUNGAI RUMBAI, 27584

SMPN 7 DHARMASRAYA
KEGIATAN UTAMA:
JASA PENDIDIKAN LANJUTAN TINGKAT PERTAMA
ABAI SIAT, JL
KEC. SUNGAI RUMBAI, 27584

SMPN 8 DHARMASRAYA
KEGIATAN UTAMA:
JASA PENDIDIKAN LANJUTAN TINGKAT PERTAMA
RAYA LAMA TABEK PAMATANG, JL
KEC. PULAU PUNJUNG

MTS MUHAMADIYAH, YAYASAN
KEGIATAN UTAMA:
JASA PENDIDIKAN LANJUTAN TINGKAT PERTAMA
KEAGAMAAN
DUSUN BATU AGUNG
KEC. PULAU PUNJUNG, 27573

MTS PANTREN PEMBANTU, YAYASAN
KEGIATAN UTAMA:
JASA PENDIDIKAN LANJUTAN TINGKAT PERTAMA
KEAGAMAAN
PASAR LAMA, JL
KEC. PULAU PUNJUNG, 27573

MTS PONTREN DARUL HIKMAH, YAYASAN
KEGIATAN UTAMA:
JASA PENDIDIKAN LANJUTAN TINGKAT PERTAMA
KEAGAMAAN
KOTO BARU, JL
KEC. KOTO BARU, 27581

MTS PONTREN NURUL HUDA, YAYASAN
KEGIATAN UTAMA:
JASA PENDIDIKAN LANJUTAN TINGKAT PERTAMA
KEAGAMAAN
KOTO BARU, JL
KEC. KOTO BARU

MTS. MAYANG TAURAI
KEGIATAN UTAMA:
JASA PENDIDIKAN LANJUTAN TINGKAT PERTAMA
KEAGAMAAN
KOTO PADANG, JL
KEC. KOTO BARU, 27581

MTS/ MA PPD SITIUNG I, YAYASAN
KEGIATAN UTAMA:
JASA PENDIDIKAN LANJUTAN TINGKAT PERTAMA
KEAGAMAAN
SUNGAI DUO, JL
KEC. SITIUNG, 27578

POMDOK PESANTREN NAHDATUL ULAMA, YAYASAN
KEGIATAN UTAMA:
JASA PENDIDIKAN LANJUTAN TINGKAT PERTAMA
KEAGAMAAN
SITIUNG, JL
KEC. SITIUNG, 27578

PONDOK PESANTREN NURUL IMAN, YAYASAN
KEGIATAN UTAMA:
JASA PENDIDIKAN LANJUTAN TINGKAT PERTAMA
KEAGAMAAN
PISANG REBUS, JL
KEC. SITIUNG, 27578

SMP TERBUKA PULAU PUNJUNG-, YAYASAN
KEGIATAN UTAMA:
JASA PENDIDIKAN LANJUTAN TINGKAT PERTAMA
LINTAS SUMATERA, JL
KEC. PULAU PUNJUNG, 27573

MAN KOTO BARU
KEGIATAN UTAMA:
JASA PENDIDIKAN LANJUTAN TINGKAT ATAS
KEC. KOTO BARU, 27581

SMA 2 DHARMASRAYA
KEGIATAN UTAMA:
JASA PENDIDIKAN LANJUTAN TINGKAT ATAS
PASAR BARU AMPALU, JL
KEC. KOTO BARU, 27581

SMAN 3 DHARMASRAYA
KEGIATAN UTAMA:
JASA PENDIDIKAN LANJUTAN TINGKAT ATAS
RANAH SEI DAREH, JL
KEC. PULAU PUNJUNG

SMAN DHARMASRAYA
KEGIATAN UTAMA:
JASA PENDIDIKAN LANJUTAN TINGKAT ATAS
TUANGKU KERAJAAN, JL
KEC. SUNGAI RUMBAI, 27584
0754.586096

SMU 1 DHARMASARAYA
KEGIATAN UTAMA:
JASA PENDIDIKAN LANJUTAN TINGKAT ATAS
KOMPLEK SMU, KOTO AGUNG
KEC. SITIUNG, 27578
0754.58115

SMKN 2 DHARMASRAYA
KEGIATAN UTAMA:
JASA PENDIDIKAN MENENGAH KEJURUAN
RAYA LAMA PASAR SIKABAU, JL
KEC. PULAU PUNJUNG

SMKN1 DHARMARMASRAYA
KEGIATAN UTAMA:
JASA PENDIDIKAN MENENGAH KEJURUAN
SEBERANG PIRUKO, JL
KEC. KOTO BARU

MA PONTREN PEMBANGUNAN, YAYASAN
KEGIATAN UTAMA:
JASA PENDIDIKAN MENENGAH ATAS
MONJET
KEC. PULAU PUNJUNG, 83671

MADRASAH ALIYAH MUHAMADIYAH, YAYASAN
KEGIATAN UTAMA:
JASA PENDIDIKAN TINGKAT MADRASAH ALIYAH
KRAJAN TENGAH
KEC. PULAU PUNJUNG, 67757

KABUPATEN PASAMAN BARAT

MTSN BATANG LINGKIN
KEGIATAN UTAMA:
JASA PENDIDIKAN LANJUTAN TINGKAT PERTAMA
KEAGAMAAN
BATANG LINGKIN, JL
KEC. PASAMAN, 26366

http://www.bps.go.id

MTSN DARUL ULUM, YAYASAN
KEGIATAN UTAMA:
JASA PENDIDIKAN LANJUTAN TINGKAT PERTAMA KEAGAMAAN
JORONG SUDIRMAN, JL
KEC. GUNUNG TULEH, 26371

MTSN KAJAI
KEGIATAN UTAMA:
JASA PENDIDIKAN LANJUTAN TINGKAT PERTAMA KEAGAMAAN
PASAR KAJAI TALAMAU, JL
KEC. TALAMAU, 26362

MTSN LEMBAH MELINTANG
KEGIATAN UTAMA:
JASA PENDIDIKAN LANJUTAN TINGKAT PERTAMA KEAGAMAAN
JORONG PEMATANG SONTANG, JL
KEC. SUNGAI AUR, 26372

MTSN SIMPANG EMPAT
KEGIATAN UTAMA:
JASA PENDIDIKAN LANJUTAN TINGKAT PERTAMA KEAGAMAAN
KATIMAHA, JL
KEC. PASAMAN, 26366

MTSN UJUNG GADING
KEGIATAN UTAMA:
JASA PENDIDIKAN LANJUTAN TINGKAT PERTAMA KEAGAMAAN
TAMPUS, JL
KEC. LEMBAH MELINTANG, 26372

SLTP 1 GN TULEH
KEGIATAN UTAMA:
JASA PENDIDIKAN LANJUTAN TINGKAT PERTAMA
PARAMAN AMPALU, JL
KEC. GUNUNG TULEH, 26371

SLTP 2 GUNUNG TULEH
KEGIATAN UTAMA:
JASA PENDIDIKAN LANJUTAN TINGKAT PERTAMA
JORONG SUDIRMAN, JL
KEC. GUNUNG TULEH, 26371

SLTP 3 GN TULEH
KEGIATAN UTAMA:
JASA PENDIDIKAN LANJUTAN TINGKAT PERTAMA
JORONG BANDAR, JL
KEC. GUNUNG TULEH, 26371

SLTP NEGERI KAPA
KEGIATAN UTAMA:
JASA PENDIDIKAN LANJUTAN TINGKAT PERTAMA
MALASIRO, JL
KEC. LUHAK NAN DUO, 26368

SLTPN I SUNGAI AUR
KEGIATAN UTAMA:
JASA PENDIDIKAN LANJUTAN TINGKAT PERTAMA
TANAH BAKALI, JL
KEC. SUNGAI AUR, 26372

SMP 2 RANAH BATAHAN-ASLAN SPD-
KEGIATAN UTAMA:
JASA PENDIDIKAN LANJUTAN TINGKAT PERTAMA
SIDO MULYO DESA BARU, JL
KEC. RANAH BATAHAN, 26374

SMPN 1 KINALI
KEGIATAN UTAMA:
JASA PENDIDIKAN LANJUTAN TINGKAT PERTAMA
SEI BALAI, JL
KEC. KINALI, 26367

SMPN 1 LEMBAH MELINTANG
KEGIATAN UTAMA:
JASA PENDIDIKAN LANJUTAN TINGKAT PERTAMA
HALMAHERA, JL
KEC. LEMBAH MELINTANG, 26372

SMPN 1 PASAMAN LOKAL JAUH
KEGIATAN UTAMA:
JASA PENDIDIKAN LANJUTAN TINGKAT PERTAMA
BATANG UMPAI, JL
KEC. PASAMAN, 26366

SMPN 1 RANAH BATAHAN
KEGIATAN UTAMA:
JASA PENDIDIKAN LANJUTAN TINGKAT PERTAMA
SILAPING, JL
KEC. RANAH BATAHAN, 26374

SMPN 2 KINALI -SULAIMAN-
KEGIATAN UTAMA:
JASA PENDIDIKAN LANJUTAN TINGKAT PERTAMA
LP.TEMPURUNG, JL
KEC. KINALI, 26369

SMPN 3
KEGIATAN UTAMA:
JASA PENDIDIKAN LANJUTAN TINGKAT PERTAMA
DS KP BARU
KEC. LEMBAH MELINTANG, 26372

SMPN 3 PASAMAN
KEGIATAN UTAMA:
JASA PENDIDIKAN LANJUTAN TINGKAT PERTAMA
JALUR VIII PLASMA III, JL
KEC. PASAMAN, 26366

SMPN.2 PASAMAN
KEGIATAN UTAMA:
JASA PENDIDIKAN LANJUTAN TINGKAT PERTAMA
PTK JAMBU BARU, JL
KEC. PASAMAN, 26366

MADRASAH TSANAWIYAH MUHAMADDIYAH
KEGIATAN UTAMA:
JASA PENDIDIKAN LANJUTAN TINGKAT PERTAMA KEAGAMAAN
DUSUN TAMIANG DESA SAROHA
KEC. LEMBAH MELINTANG, 26372

MADRASAH TSANAWIYAH NAILUL HUSNIYAH, YAYASAN
KEGIATAN UTAMA:
JASA PENDIDIKAN LANJUTAN TINGKAT PERTAMA KEAGAMAAN
DS.BULU LAGA
KEC. LEMBAH MELINTANG, 26372

MADRASAH TSANAWIYAH SWASTA SILAYANG, YAYASAN
KEGIATAN UTAMA:
JASA PENDIDIKAN LANJUTAN TINGKAT PERTAMA KEAGAMAAN
JORONG SILAYANG, JL
KEC. RANAH BATAHAN, 26374

MTI.PARAMAN AMPALU, YAYASAN
KEGIATAN UTAMA:
JASA PENDIDIKAN LANJUTAN TINGKAT PERTAMA
JORONG PARAMAN AMPALU, JL
KEC. GUNUNG TULEH, 26371

MTS AIB BATAHAN SILAPING
KEGIATAN UTAMA:
JASA PENDIDIKAN LANJUTAN TINGKAT PERTAMA KEAGAMAAN
SILAPING, JL
KEC. RANAH BATAHAN, 26374

MTS DARUL FALAH, YAYASAN
KEGIATAN UTAMA:
JASA PENDIDIKAN LANJUTAN TINGKAT PERTAMA KEAGAMAAN
JORONG SUNGAI TANANG, JL
KEC. SUNGAI AUR, 26372

MTS DESA BARU-SUGIAMAN-
KEGIATAN UTAMA:
JASA PENDIDIKAN LANJUTAN TINGKAT PERTAMA KEAGAMAAN
KASDI NO 9 B SUKAREJO, JL
KEC. RANAH BATAHAN, 26374

MTS M
KEGIATAN UTAMA:
JASA PENDIDIKAN LANJUTAN TINGKAT PERTAMA KEAGAMAAN
PARAMAN AMPALU, JL
KEC. GUNUNG TULEH, 26371

MTS M SILAPING
KEGIATAN UTAMA:
JASA PENDIDIKAN LANJUTAN TINGKAT PERTAMA KEAGAMAAN
SILAPING, JL
KEC. RANAH BATAHAN, 26374

MTS MUHAMMADIYAH SIMPANG TIGA
KEGIATAN UTAMA:
JASA PENDIDIKAN LANJUTAN TINGKAT PERTAMA KEAGAMAAN
SIMPANG III, JL
KEC. LUHAK NAN DUO

MTS NURUL ISLAM, YAYASAN
KEGIATAN UTAMA:
JASA PENDIDIKAN LANJUTAN TINGKAT PERTAMA KEAGAMAAN
SUNGAI AUR I, JL
KEC. GUNUNG TULEH, 26371

MTS S GRAHA
KEGIATAN UTAMA:
JASA PENDIDIKAN LANJUTAN TINGKAT PERTAMA KEAGAMAAN
LOMBAH, JL
KEC. SUNGAI AUR, 26372

MTS SWASTA
KEGIATAN UTAMA:
JASA PENDIDIKAN LANJUTAN TINGKAT PERTAMA KEAGAMAAN
JORONG KOTO DALAM, JL
KEC. SUNGAI AUR, 26372

MTS TARBIYAH ISLAMIYAH
KEGIATAN UTAMA:
JASA PENDIDIKAN LANJUTAN TINGKAT PERTAMA KEAGAMAAN
KAMPUNG KUBU SUKA MENANTI, JL
KEC. PASAMAN, 26366

MTS TI
KEGIATAN UTAMA:
JASA PENDIDIKAN LANJUTAN TINGKAT PERTAMA KEAGAMAAN
JORONG PARAMAN AMPALU, JL
KEC. GUNUNG TULEH, 26371

MTS.AL.ISLAH KP.JORING, YAYASAN
KEGIATAN UTAMA:
JASA PENDIDIKAN LANJUTAN TINGKAT PERTAMA KEAGAMAAN
KAMPUNG JORING, JL
KEC. LEMBAH MELINTANG, 26372

MTS.S SILAWAI
KEGIATAN UTAMA:
JASA PENDIDIKAN LANJUTAN TINGKAT PERTAMA KEAGAMAAN
JORONG SILAWAI TENGAH, JL
KEC. SEI BEREMAS, 26373

http://www.bps.go.id

MTSS
KEGIATAN UTAMA:
JASA PENDIDIKAN LANJUTAN TINGKAT PERTAMA KEAGAMAAN
JORONG SIKILANG, JL
KEC. SUNGAI AUR, 26372

MTSS LEMBAH BINUANG
KEGIATAN UTAMA:
JASA PENDIDIKAN LANJUTAN TINGKAT PERTAMA KEAGAMAAN
SEKUNDER PLASMA III, JL
KEC. PASAMAN, 26366

MTSS PINTU PADANG-HARTASANI-
KEGIATAN UTAMA:
JASA PENDIDIKAN LANJUTAN TINGKAT PERTAMA KEAGAMAAN
PINTU PADANG, JL
KEC. RANAH BATAHAN, 26374

MTSS SIMPANG, YAYASAN
KEGIATAN UTAMA:
JASA PENDIDIKAN LANJUTAN TINGKAT PERTAMA KEAGAMAAN
JORONG SIMPANG, JL
KEC. KOTO BALINGKA, 26373

MTSS YAPTIP, YAYASAN
KEGIATAN UTAMA:
JASA PENDIDIKAN LANJUTAN TINGKAT PERTAMA KEAGAMAAN
DR.HUTAN, JL
KEC. PASAMAN, 26366

PESANTREN, YAYASAN
KEGIATAN UTAMA:
JASA PENDIDIKAN LANJUTAN TINGKAT PERTAMA KEAGAMAAN
GUNUNG TUA, JL
KEC. RANAH BATAHAN, 26374

PONDK PESANTREN NURUL HUDA, YAYASAN
KEGIATAN UTAMA:
JASA PENDIDIKAN LANJUTAN TINGKAT PERTAMA KEAGAMAAN
PESANTREN JR KARTINI, JL
KEC. GUNUNG TULEH, 26371

PONDOK PESANTREN -MAALIP MUHAMMADIAH CAB. TALAMAU-, YAYASAN
KEGIATAN UTAMA:
JASA PENDIDIKAN LANJUTAN TINGKAT PERTAMA KEAGAMAAN
JOR. SEI JERNIH, JL
KEC. TALAMAU, 26361

PONDOK PESANTREN SALAFIAH AL IKHLAS, YAYASAN
KEGIATAN UTAMA:
JASA PENDIDIKAN LANJUTAN TINGKAT PERTAMA KEAGAMAAN
SIMPANG EMPAT, JL
KEC. PASAMAN, 26366

PONPES DARUL FIKRI, YAYASAN
KEGIATAN UTAMA:
JASA PENDIDIKAN LANJUTAN TINGKAT PERTAMA KEAGAMAAN
SIDUAMPAN, JL
KEC. RANAH BATAHAN, 26374

SLTP CITRA AL MADINA, YAYASAN
KEGIATAN UTAMA:
JASA PENDIDIKAN LANJUTAN TINGKAT PERTAMA
SPORSA, JL
KEC. SUNGAI AUR, 26372

SLTP ISLAM BAKTI -ISKANDAR S.E-, YAYASAN
KEGIATAN UTAMA:
JASA PENDIDIKAN LANJUTAN TINGKAT PERTAMA
BAYUR KABUNG, JL
KEC. KINALI, 26367

SLTP ITTI HADUL MUBALLIGHIN
KEGIATAN UTAMA:
JASA PENDIDIKAN LANJUTAN TINGKAT PERTAMA
BANGKA, JL
KEC. LEMBAH MELINTANG, 26372

SLTP NURUL IKHLAS
KEGIATAN UTAMA:
JASA PENDIDIKAN LANJUTAN TINGKAT PERTAMA
JALUR XI BARAT JAMBAK, JL
KEC. PASAMAN, 26366

SMP AL-AZHAR
KEGIATAN UTAMA:
JASA PENDIDIKAN LANJUTAN TINGKAT PERTAMA
JORONG TAPALAN, JL
KEC. PASAMAN, 26366

SMP HARAPAN, YAYASAN
KEGIATAN UTAMA:
JASA PENDIDIKAN LANJUTAN TINGKAT PERTAMA
DUSUN SELATAN MANDIANGIN
KEC. KINALI, 26367

SMP MUHAMMADIYAH UJUNG GADING
KEGIATAN UTAMA:
JASA PENDIDIKAN LANJUTAN TINGKAT PERTAMA
NUSTIM JORONG TALUAK AMBUN, JL
KEC. LEMBAH MELINTANG, 26372

SMP MUHAMMADYAH, YAYASAN
KEGIATAN UTAMA:
JASA PENDIDIKAN LANJUTAN TINGKAT PERTAMA
RABI JONGOR, JL
KEC. GUNUNG TULEH, 26371

MADRASAH ALIYAH NEGERI
KEGIATAN UTAMA:
JASA PENDIDIKAN LANJUTAN TINGKAT ATAS
H.BAKRI SULAIMAN, JL
KEC. SEI BEREMAS, 26373

MADRASAH ALIYAH NEGERI KINALI -AHMAT LUBIS B.A-
KEGIATAN UTAMA:
JASA PENDIDIKAN LANJUTAN TINGKAT ATAS
RAMBAH, JL
KEC. KINALI, 26369

MAN LEMBAH MELINTANG
KEGIATAN UTAMA:
JASA PENDIDIKAN LANJUTAN TINGKAT ATAS
PONDOK JAGUNG RANAH SALIDO, JL
KEC. LEMBAH MELINTANG, 26372

SMAN 1 LEMBAH MELINTANG
KEGIATAN UTAMA:
JASA PENDIDIKAN LANJUTAN TINGKAT ATAS
KAMPUNG JUAR RANAH SALIDO, JL
KEC. LEMBAH MELINTANG, 26372

SMAN I GUNUNG TULEH
KEGIATAN UTAMA:
JASA PENDIDIKAN LANJUTAN TINGKAT ATAS
PARAMAN AMPALU, JL
KEC. GUNUNG TULEH, 26371

SMU1 KINALI
KEGIATAN UTAMA:
JASA PENDIDIKAN LANJUTAN TINGKAT ATAS
A. KARIM, JL
KEC. KINALI, 26367

SMUN
KEGIATAN UTAMA:
JASA PENDIDIKAN LANJUTAN TINGKAT ATAS
HJ BAKRI SULAIMAN, JL
KEC. SEI BEREMAS, 26373
0753.475367

SMUN I PASAMAN (LOKAL JAUH)
KEGIATAN UTAMA:
JASA PENDIDIKAN LANJUTAN TINGKAT ATAS
SARIK SELATAN, JL
KEC. LUHAK NAN DUO, 26368

SMK N I LEMBAH MELINTANG
KEGIATAN UTAMA:
JASA PENDIDIKAN MENENGAH KEJURUAN
FLORES JORONG KUAMANG, JL
KEC. LEMBAH MELINTANG, 26372

MA DARUL ULUM, YAYASAN
KEGIATAN UTAMA:
PENDIDIKAN MA
DUSUN KRAJAN I
KEC. GUNUNG TULEH, 68453

MA MUHAMMADYAH
KEGIATAN UTAMA:
JASA PENDIDIKAN MENENGAH ATAS
PARAMAN AMPALU, JL
KEC. GUNUNG TULEH, 26371

MA S GRAHA
KEGIATAN UTAMA:
JASA PENDIDIKAN MENENGAH ATAS SWASTA
KP. PANGAUBAN
KEC. SUNGAI AUR, 40385

MADRASAH ALIYAH MUHAMADDIYAH
KEGIATAN UTAMA:
PENDIDIKAN LANJUTAN MENENGAH ATAS SWASTA
MENGGALA
KEC. LEMBAH MELINTANG, 83352

MADRASAH ALIYAH SWASTA SILAYANG, YAYASAN
KEGIATAN UTAMA:
JASA PENDIDIKAN MENENGAH ATAS
JORONG SILAYANG, JL
KEC. RANAH BATAHAN, 26374

MAS DESA BARU-SUGIAMAN-
KEGIATAN UTAMA:
PENDIDIKAN MENENGAH ATAS
BESAR PETUMBUKAN, JL
KEC. RANAH BATAHAN

MAS MUHAMADIYAH
KEGIATAN UTAMA:
JASA PENDIDKAN SEKOLAH MENENGAH ATAS
WONOSARI PERDAMAIAN, JL
KEC. TALAMAU, 20851

PASANTREN ALMUHAJIRIN, YAYASAN
KEGIATAN UTAMA:
JASA PENDIDIKAN MADRASAH ALIYAH
CINTA KARYA
KEC. LUHAK NAN DUO, 40562

PESANTREN ADLANIYAH, YAYASAN
KEGIATAN UTAMA:
JASA PENDIDIKAN AGAMA SETINGKAT SMA
SINGOSARI NO.2, JL
KEC. LEMBAH MELINTANG, 21111
0622.22211
0622.22211
www.teladan.com

http://sumbar.bps.go.id

PONDOK PESANTREN DARUSSALAM
KEGIATAN UTAMA:
JASA PENDIDIKAN AGAMA SETINGKAT SMA
DSN GUNUNG SELAMAT
KEC. PASAMAN

SEKOLAH LANJUTAN TINGKAT ATAS
KEGIATAN UTAMA:
JASA PENDIDIKAN MENENGAH ATAS
SABA JULU, JL
KEC. RANAH BATAHAN, 26374

SMA AL-ISTIQOMAH, YAYASAN
KEGIATAN UTAMA:
JASA PENDIDKAN SEKOLAH MENENGAH ATAS
CIPAYUNG
KEC. PASAMAN

SMA CITRA AL MADINA, YAYASAN
KEGIATAN UTAMA:
JASA PENDIDIKAN TINGKAT MENENGAH ATAS
LASWI NO. 04, JL
KEC. SUNGAI AUR, 40381

SMA MUHAMMADIYAH
KEGIATAN UTAMA:
JASA PENDIDIKAN PENGAJARAN
DSN III TUALANG BIRU PERK. TELUK DALAM
KEC. SEI BEREMAS

SMA MUHAMMADIYAH UJUNG GADING
KEGIATAN UTAMA:
JASA PENDIDIKAN LANJUTAN TINGKAT ATAS
SUMBER REJO
KEC. LEMBAH MELINTANG, 55861

SMA SUNGAI AUR
KEGIATAN UTAMA:
JASA PENDIDIKAN TINGKAT MENENGAH ATAS
KRAJAN 2
KEC. SUNGAI AUR, 41384

PESANTREN BAIT MAKMUR, YAYASAN
KEGIATAN UTAMA:
JASA PENDIDIKAN LANJUTAN TINGKAT ATAS
LABUAH TAGAK, JL
KEC. TALAMAU

SMK PASDAM, YAYASAN
KEGIATAN UTAMA:
PENDIDIKAN MENENGAH ATAS
KAMPUNG CUBADAK, JL
KEC. PASAMAN, 26366

KOTA PADANG

MTSN DURIAN TARUNG
KEGIATAN UTAMA:
JASA PENDIDIKAN LANJUTAN TINGKAT PERTAMA
KEAGAMAAN
DURIAN TARUNG
KEC. KURANJI, 25152
0751.72707

MTSN KAYU ARO
KEGIATAN UTAMA:
JASA PENDIDIKAN LANJUTAN TINGKAT PERTAMA
KEAGAMAAN
KAYU ARO KEL. BUNGUS BARAT, JL
KEC. BUNGUS TELUK KABUNG, 25245
0751.751281

MTSN KOTO TANGAH
KEGIATAN UTAMA:
JASA PENDIDIKAN LANJUTAN TINGKAT PERTAMA
KEAGAMAAN
KOTO PANJANG, JL
KEC. KOTO TANGAH, 25175

MTSN LUBUK BUAYA PADANG
KEGIATAN UTAMA:
JASA PENDIDIKAN LANJUTAN TINGKAT PERTAMA
KEAGAMAAN
ADINEGORO, JL
KEC. KOTO TANGAH, 25179

SLTP 11
KEGIATAN UTAMA:
JASA PENDIDIKAN LANJUTAN TINGKAT PERTAMA
RAYA INDARUNG , JL
KEC. LUBUK KILANGAN, 25231

SLTP 18 PADANG
KEGIATAN UTAMA:
JASA PENDIDIKAN LANJUTAN TINGKAT PERTAMA
BALAI BARU, JL
KEC. KURANJI, 25158

SLTP 34 LB BUAYA
KEGIATAN UTAMA:
JASA PENDIDIKAN LANJUTAN TINGKAT PERTAMA
BRIMOB, JL
KEC. KOTO TANGAH, 25173

SLTPN 19 PADANG
KEGIATAN UTAMA:
JASA PENDIDIKAN LANJUTAN TINGKAT PERTAMA
PADANG PAINAN KM 20, JL
KEC. BUNGUS TELUK KABUNG, 25242
0751.751402

SLTPN 28 PADANG
KEGIATAN UTAMA:
JASA PENDIDIKAN LANJUTAN TINGKAT PERTAMA
TP. DURIAN, JL
KEC. KURANJI

SMP 10 PADANG
KEGIATAN UTAMA:
JASA PENDIDIKAN LANJUTAN TINGKAT PERTAMA
PASA AMBACANG, JL
KEC. KURANJI, 25152
0751.71590

SMP 14 CUPAK TANGAH
KEGIATAN UTAMA:
JASA PENDIDIKAN LANJUTAN TINGKAT PERTAMA
CUPAK TANGAH, JL
KEC. PAUH

SMP 27
KEGIATAN UTAMA:
JASA PENDIDIKAN LANJUTAN TINGKAT PERTAMA
AIR PAKU, JL
KEC. KURANJI, 25159

SMP 32 PADANG
KEGIATAN UTAMA:
JASA PENDIDIKAN LANJUTAN TINGKAT PERTAMA
SUNGAI LAREH, JL
KEC. KOTO TANGAH, 25176
0751.496367

SMP LUAR BIASA TRISULA
KEGIATAN UTAMA:
JASA PENDIDIKAN LANJUTAN TINGKAT PERTAMA
ULAK KARANG, JL
KEC. PADANG UTARA

SMP NEGERI 13
KEGIATAN UTAMA:
JASA PENDIDIKAN LANJUTAN TINGKAT PERTAMA
LAPANGAN BOLA TABING, JL
KEC. KOTO TANGAH
0751.52352

SMP NEGERI 17
KEGIATAN UTAMA:
JASA PENDIDIKAN LANJUTAN TINGKAT PERTAMA
BANUARAN NO.17, JL
KEC. LUBUK BEGALUNG
0751.62046

SMP NEGERI 21
KEGIATAN UTAMA:
JASA PENDIDIKAN LANJUTAN TINGKAT PERTAMA
SIMPANG GOLF GADUT, JL
KEC. LUBUK KILANGAN
0751.71661

SMP NEGERI 24
KEGIATAN UTAMA:
JASA PENDIDIKAN LANJUTAN TINGKAT PERTAMA
BY PASS LUBEG, JL
KEC. LUBUK BEGALUNG
0751.72245

SMP NEGERI 33 PADANG
KEGIATAN UTAMA:
JASA PENDIDIKAN LANJUTAN TINGKAT PERTAMA
PURI LESTARI, JL
KEC. LUBUK BEGALUNG

SMP NEGERI NO.16 PADANG
KEGIATAN UTAMA:
JASA PENDIDIKAN LANJUTAN TINGKAT PERTAMA
BALAI GADANG, JL
KEC. KOTO TANGAH
0751.496237

SMP NEGERI NO.26
KEGIATAN UTAMA:
JASA PENDIDIKAN LANJUTAN TINGKAT PERTAMA
PERWIRA KAYU KALEK, JL
KEC. KOTO TANGAH
0751.480636

SMP NEGERI NO.31
KEGIATAN UTAMA:
JASA PENDIDIKAN LANJUTAN TINGKAT PERTAMA
BARU ANDALAS NO.126, JL
KEC. PADANG TIMUR, 25127
0751.27939

SMP NEGERI NO.7 PADANG
KEGIATAN UTAMA:
JASA PENDIDIKAN LANJUTAN TINGKAT PERTAMA
S.PARMAN LOLONG BELANTI, JL
KEC. PADANG UTARA
0751.7055139

SMP NEGERI NO.9
KEGIATAN UTAMA:
JASA PENDIDIKAN LANJUTAN TINGKAT PERTAMA
AIR CAMAR,JL
KEC. PADANG TIMUR
0751.21892

SMP NO 17
KEGIATAN UTAMA:
JASA PENDIDIKAN LANJUTAN TINGKAT PERTAMA
BANUARAN, JL
KEC. LUBUK BEGALUNG, 25222

SMP NO.8
KEGIATAN UTAMA:
JASA PENDIDIKAN LANJUTAN TINGKAT PERTAMA
DR. SUTOMO,JL
KEC. PADANG TIMUR
0751.31674

http://www.bps.go.id

SMPN 1
KEGIATAN UTAMA:
JASA PENDIDIKAN LANJUTAN TINGKAT PERTAMA
SUDIRMAN NO. 3, JL
KEC. PADANG BARAT
0751.21849

SMPN 12
KEGIATAN UTAMA:
JASA PENDIDIKAN LANJUTAN TINGKAT PERTAMA
SHINTA UTAMA, JL
KEC. NANGGALO, 25143
0751.7054281

SMPN 2
KEGIATAN UTAMA:
JASA PENDIDIKAN LANJUTAN TINGKAT PERTAMA
BUNDO KANDUANG NO. 27, JL
KEC. PADANG BARAT
0751.21708

SMPN 30 PADANG
KEGIATAN UTAMA:
JASA PENDIDIKAN LANJUTAN TINGKAT PERTAMA
BARU ANDALAS NO. 15, JL
KEC. PADANG TIMUR, 25123

SMPN 4 PADANG
KEGIATAN UTAMA:
JASA PENDIDIKAN LANJUTAN TINGKAT PERTAMA
PULAU KARAM NO. 82, JL
KEC. PADANG BARAT
0751.21330

SMPN NO. 22 PADANG
KEGIATAN UTAMA:
JASA PENDIDIKAN LANJUTAN TINGKAT PERTAMA
TUT WURU HANDAYANI, JL
KEC. NANGGALO
0751.56485

SMPN NO. 29
KEGIATAN UTAMA:
JASA PENDIDIKAN LANJUTAN TINGKAT PERTAMA
KURAO PAGANG, JL
KEC. NANGGALO
0751.58951

SMPN. 3 PADANG
KEGIATAN UTAMA:
JASA PENDIDIKAN LANJUTAN TINGKAT PERTAMA
PULAU KARAM NO. 98, JL
KEC. PADANG BARAT
0751.21610

MADRASAH TSANAWIYAH
KEGIATAN UTAMA:
JASA PENDIDIKAN LANJUTAN TINGKAT PERTAMA
KEAGAMAAN
KOTO LUA, JL
KEC. PAUH

MADRASAH TSANAWIYAH NAGARI, YAYASAN
KEGIATAN UTAMA:
JASA PENDIDIKAN LANJUTAN TINGKAT PERTAMA
KEAGAMAAN
KOTO LUA, JL
KEC. PAUH

MTS PGAI, YAYASAN
KEGIATAN UTAMA:
JASA PENDIDIKAN LANJUTAN TINGKAT PERTAMA
KEAGAMAAN
DR H ABD AHMAD NO.8, JL
KEC. PADANG TIMUR
0751.810029

MTSS SN
KEGIATAN UTAMA:
JASA PENDIDIKAN LANJUTAN TINGKAT PERTAMA
KEAGAMAAN
GN PANGGILUN, JL
KEC. PADANG UTARA

PESANTREN AR RISALAH
KEGIATAN UTAMA:
JASA PENDIDIKAN LANJUTAN TINGKAT PERTAMA
KEAGAMAAN
AIR DINGIN KEL.BALAI GADANG, JL
KEC. KOTO TANGAH, 25177

PONDOK PESANTREN -AL MUNAWAR - BUYA HASKA, YAYASAN
KEGIATAN UTAMA:
JASA PENDIDIKAN LANJUTAN TINGKAT PERTAMA
KEAGAMAAN
ANDALAS MAKMUR, JL
KEC. PADANG TIMUR, 25125
0751.7878730

SLTP ANGKASA, YAYASAN
KEGIATAN UTAMA:
JASA PENDIDIKAN LANJUTAN TINGKAT PERTAMA
DR HAMKA, JL
KEC. KOTO TANGAH

SLTP DARUL MA-RIF, YAYASAN
KEGIATAN UTAMA:
JASA PENDIDIKAN LANJUTAN TINGKAT PERTAMA
GAJAH MADA NO., JL
KEC. NANGGALO
0751.7052288

SLTP ISLAM KHAIRA UMMAH, YAYASAN
KEGIATAN UTAMA:
JASA PENDIDIKAN LANJUTAN TINGKAT PERTAMA
KOTO PANJANG, JL
KEC. KOTO TANGAH, 25175

SLTP KARTIKA 1-6-SOFIATI-, YAYASAN
KEGIATAN UTAMA:
JASA PENDIDIKAN LANJUTAN TINGKAT PERTAMA
HASANUDDIN NO16, JL
KEC. PADANG SELATAN, 25211
0751.22346

SLTP KARTIKA SIMPANG HARU
KEGIATAN UTAMA:
JASA PENDIDIKAN LANJUTAN TINGKAT PERTAMA
R SUTOMO, JL
KEC. PADANG TIMUR, 25123

SLTP MUHAMMADIYAH
KEGIATAN UTAMA:
JASA PENDIDIKAN LANJUTAN TINGKAT PERTAMA
BINUANG, JL
KEC. PAUH, 25161

SLTP MUHAMMADIYAH, YAYASAN
KEGIATAN UTAMA:
JASA PENDIDIKAN LANJUTAN TINGKAT PERTAMA
DR. M. HATTA NO.3, JL
KEC. KURANJI

SLTP PGRI 2, YAYASAN
KEGIATAN UTAMA:
JASA PENDIDIKAN LANJUTAN TINGKAT PERTAMA
VETERAN NO.80, JL
KEC. PADANG BARAT, 25115
0751.7875334

SLTP SABIHISMA, YAYASAN
KEGIATAN UTAMA:
JASA PENDIDIKAN LANJUTAN TINGKAT PERTAMA
ANAK AIR, JL
KEC. KOTO TANGAH, 25179

SLTP SITI KHADIJAH
KEGIATAN UTAMA:
JASA PENDIDIKAN LANJUTAN TINGKAT PERTAMA
ALAI PAUH V, JL
KEC. PAUH, 25163

SMP 15 PADANG
KEGIATAN UTAMA:
JASA PENDIDIKAN LANJUTAN TINGKAT PERTAMA
ADINEGORO, JL
KEC. KOTO TANGAH, 25179

SMP 35
KEGIATAN UTAMA:
JASA PENDIDIKAN LANJUTAN TINGKAT PERTAMA
SEBERANG PALINGGAM, JL
KEC. PADANG SELATAN, 25125

SMP ADABIAH
KEGIATAN UTAMA:
JASA PENDIDIKAN LANJUTAN TINGKAT PERTAMA
PERINTIS KEMERDEKAAN, JL
KEC. PADANG TIMUR
0751.31958

SMP BAITURRAHMAH, YAYASAN
KEGIATAN UTAMA:
JASA PENDIDIKAN LANJUTAN TINGKAT PERTAMA
DAMAR I NO.5,JL
KEC. PADANG BARAT, 25116

SMP BAKTI ISLAM, YAYASAN
KEGIATAN UTAMA:
JASA PENDIDIKAN LANJUTAN TINGKAT PERTAMA
ANYELIR, JL
KEC. KOTO TANGAH, 25176

SMP BUNDA
KEGIATAN UTAMA:
JASA PENDIDIKAN LANJUTAN TINGKAT PERTAMA
BUNDA NO.4 PADANG UTARA, JL
KEC. PADANG UTARA
0751.41727

SMP DIAN ANDALAS, YAYASAN
KEGIATAN UTAMA:
JASA PENDIDIKAN LANJUTAN TINGKAT PERTAMA
SMP DIAN ANDALAS, JL
KEC. PAUH

SMP FRATER
KEGIATAN UTAMA:
JASA PENDIDIKAN LANJUTAN TINGKAT PERTAMA
CHAIRIL ANWAR, JL
KEC. PADANG BARAT
0751.22740

SMP ISLAM KHAIRA UMMAH, YAYASAN
KEGIATAN UTAMA:
JASA PENDIDIKAN LANJUTAN TINGKAT PERTAMA
LUBUK MINTURUN, JL
KEC. KOTO TANGAH

SMP ISLAM TERPADU
KEGIATAN UTAMA:
JASA PENDIDIKAN LANJUTAN TINGKAT PERTAMA
TARATAK PANEH, JL
KEC. KURANJI

SMP KRISTEN KALAM KUDUS -ROHANI SITEPU-, YAYASAN
KEGIATAN UTAMA:
JASA PENDIDIKAN LANJUTAN TINGKAT PERTAMA
KP NIAS 5, JL
KEC. PADANG SELATAN, 25211

http://www.bps.go.id

SMP LUKI
KEGIATAN UTAMA:
JASA PENDIDIKAN LANJUTAN TINGKAT PERTAMA
JATI GAUNG, JL
KEC. LUBUK KILANGAN, 55231

SMP MARIA, YAYASAN
KEGIATAN UTAMA:
JASA PENDIDIKAN LANJUTAN TINGKAT PERTAMA
GEREJA NO.39,JL
KEC. PADANG BARAT, 25118
0751.28672

SMP MUHAMMADIYAH
KEGIATAN UTAMA:
JASA PENDIDIKAN LANJUTAN TINGKAT PERTAMA
PADANG LUBUK BEGALUNG, JL
KEC. LUBUK BEGALUNG

SMP MUHAMMADIYAH, YAYASAN
KEGIATAN UTAMA:
JASA PENDIDIKAN LANJUTAN TINGKAT PERTAMA
CANGKEH NO , JL
KEC. LUBUK BEGALUNG, 25225

SMP MUHAMMADYAH, YAYASAN
KEGIATAN UTAMA:
JASA PENDIDIKAN LANJUTAN TINGKAT PERTAMA
UJUNG BELAKANG OLO NO.17, JL
KEC. PADANG BARAT
0751.810434

SMP PEMBANGUNAN
KEGIATAN UTAMA:
JASA PENDIDIKAN LANJUTAN TINGKAT PERTAMA
DR HAMKA, JL
KEC. PADANG UTARA
0751.7050475

SMP PERTIWI
KEGIATAN UTAMA:
JASA PENDIDIKAN LANJUTAN TINGKAT PERTAMA
BLKG TANGSI, JL
KEC. PADANG BARAT, 25118
0751.25061

SMP PERTIWI NO 2
KEGIATAN UTAMA:
JASA PENDIDIKAN LANJUTAN TINGKAT PERTAMA
GN PANGGILUN, JL
KEC. PADANG UTARA
0751.40022

SMP PGAI
KEGIATAN UTAMA:
JASA PENDIDIKAN LANJUTAN TINGKAT PERTAMA
DR H ABD AHMAD NO.8, JL
KEC. PADANG TIMUR, 25121
0751.229933

SMP PGRI 1 PADANG-
KEGIATAN UTAMA:
JASA PENDIDIKAN LANJUTAN TINGKAT PERTAMA
M YUNUS, JL
KEC. KURANJI, 25151
0751.39317

SMP -PGRI 3-
KEGIATAN UTAMA:
JASA PENDIDIKAN LANJUTAN TINGKAT PERTAMA
SEBERANG PADANG SELATAN II, JL
KEC. PADANG SELATAN, 25214

SMP SAHARA, YAYASAN
KEGIATAN UTAMA:
JASA PENDIDIKAN LANJUTAN TINGKAT PERTAMA
PADANG PASIR NO.30, JL
KEC. PADANG BARAT, 25112
0751.29890

SMP SEMEN PADANG
KEGIATAN UTAMA:
JASA PENDIDIKAN LANJUTAN TINGKAT PERTAMA
KOMPLEKS SOSIAL CENTRE PT.SEMEN PADANG
KEC. LUBUK KILANGAN
0751.202540

SMP SITI CHADIJAH
KEGIATAN UTAMA:
JASA PENDIDIKAN LANJUTAN TINGKAT PERTAMA
ALAI KAPALO KOTO, JL
KEC. PAUH

SMP SITI CHADIJAH
KEGIATAN UTAMA:
JASA PENDIDIKAN LANJUTAN TINGKAT PERTAMA
ALAI KAPALO KOTO, JL
KEC. PAUH

SMP TAMAN SISWA
KEGIATAN UTAMA:
JASA PENDIDIKAN LANJUTAN TINGKAT PERTAMA
TAMAN SISWA NO.9, JL
KEC. PADANG UTARA

SMP TAMAN SISWA, YAYASAN
KEGIATAN UTAMA:
JASA PENDIDIKAN LANJUTAN TINGKAT PERTAMA
TAMAN SISWA N0 9, JL
KEC. PADANG UTARA, 25138
0751.7050121

SMP TERPADU SABIHISMA, YAYASAN
KEGIATAN UTAMA:
JASA PENDIDIKAN LANJUTAN TINGKAT PERTAMA
ANAK AIR NO.60, JL
KEC. KOTO TANGAH

SMP TRI ABDI PEMBANGUNAN, YAYASAN
KEGIATAN UTAMA:
JASA PENDIDIKAN LANJUTAN TINGKAT PERTAMA
PARAK KARAKAH, JL
KEC. PADANG TIMUR, 25125

SMP YAPI, YAYASAN
KEGIATAN UTAMA:
JASA PENDIDIKAN LANJUTAN TINGKAT PERTAMA
PURUS IV, JL
KEC. PADANG BARAT, 25116
0751.31044

MAN 1 PADANG
KEGIATAN UTAMA:
JASA PENDIDIKAN LANJUTAN TINGKAT ATAS
DURIAN TARUNG
KEC. KURANJI, 25152
0751.72706

SLB LUKI
KEGIATAN UTAMA:
JASA PENDIDIKAN LANJUTAN TINGKAT ATAS
SLTP 21 GADUT, JL
KEC. LUBUK KILANGAN

SMA 7 PADANG
KEGIATAN UTAMA:
JASA PENDIDIKAN LANJUTAN TINGKAT ATAS
BUNGA TANJUNG, JL
KEC. KOTO TANGAH, 25179

SMA N 5 PADANG, YAYASAN
KEGIATAN UTAMA:
JASA PENDIDIKAN LANJUTAN TINGKAT ATAS
BALAI BARU, JL
KEC. KURANJI, 25158

SMA NEGERI 13 PADANG
KEGIATAN UTAMA:
JASA PENDIDIKAN LANJUTAN TINGKAT ATAS
TJ AUR KOTO TANGAH, JL
KEC. KOTO TANGAH
0751.480522

SMA NEGERI 3 PADANG
KEGIATAN UTAMA:
JASA PENDIDIKAN LANJUTAN TINGKAT ATAS
GAJAH MADA, JL
KEC. PADANG UTARA
0751.7055655

SMA NEGERI 4 PADANG
KEGIATAN UTAMA:
JASA PENDIDIKAN LANJUTAN TINGKAT ATAS
LINGGAR JATI NO.1 LUBEG, JL
KEC. LUBUK BEGALUNG
0751.71365

SMA NEGERI NO.10
KEGIATAN UTAMA:
JASA PENDIDIKAN LANJUTAN TINGKAT ATAS
SITUJUH,JL
KEC. PADANG TIMUR
0751.27331

SMU 1 PADANG
KEGIATAN UTAMA:
JASA PENDIDIKAN LANJUTAN TINGKAT ATAS
JEND SUDIRMAN NO 1, JL
KEC. PADANG BARAT

SMU 9 BATU GADANG
KEGIATAN UTAMA:
JASA PENDIDIKAN LANJUTAN TINGKAT ATAS
BATU GADANG NO. , JL
KEC. LUBUK KILANGAN, 25236

SMU 9 PADANG
KEGIATAN UTAMA:
JASA PENDIDIKAN LANJUTAN TINGKAT ATAS
IRIGASI, JL
KEC. PAUH

SMU NEGERI 8 PADANG
KEGIATAN UTAMA:
JASA PENDIDIKAN LANJUTAN TINGKAT ATAS
ADINEGORO, JL
KEC. KOTO TANGAH, 25179
0751.480336

SMUN 12
KEGIATAN UTAMA:
JASA PENDIDIKAN LANJUTAN TINGKAT ATAS
GURUN LAWEH, JL
KEC. NANGGALO
0751.497724

SMUN 2
KEGIATAN UTAMA:
JASA PENDIDIKAN LANJUTAN TINGKAT ATAS
MUSI,JL
KEC. PADANG BARAT
0751.51507

SMUN II PADANG
KEGIATAN UTAMA:
JASA PENDIDIKAN LANJUTAN TINGKAT ATAS
PADANG PAINAN KM 21, JL
KEC. BUNGUS TELUK KABUNG, 25242

SMK 2 PADANG
KEGIATAN UTAMA:
JASA PENDIDIKAN MENENGAH KEJURUAN
DR. SUTOMO , JL
KEC. PADANG TIMUR, 25123

http://www.bps.go.id

SMK 5 PADANG
KEGIATAN UTAMA:
JASA PENDIDIKAN MENENGAH KEJURUAN
BERUINGIN NO.4 LOLONG, JL
KEC. PADANG UTARA
0751.705321

SMK N 7
KEGIATAN UTAMA:
JASA PENDIDIKAN MENENGAH KEJURUAN
KEC. LUBUK BEGALUNG, 25225
0751.71576
0751.71576

SMK N 9 PADANG
KEGIATAN UTAMA:
JASA PENDIDIKAN MENENGAH KEJURUAN
BUNDO KANDUANG NO.18, JL
KEC. PADANG BARAT, 25119
0751.34719

SMK NEGERI 4 PADANG
KEGIATAN UTAMA:
JASA PENDIDIKAN MENENGAH KEJURUAN
CENGKEH, JL
KEC. LUBUK BEGALUNG
0751.71659

SMK NEGERI 7 PADANG
KEGIATAN UTAMA:
JASA PENDIDIKAN MENENGAH KEJURUAN
CENGKEH, JL
KEC. LUBUK BEGALUNG
0751.71576

SMK NEGERI 8 PADANG
KEGIATAN UTAMA:
JASA PENDIDIKAN MENENGAH KEJURUAN
CENGKEH, JL
KEC. LUBUK BEGALUNG
0751.71815

SMK NEGERI NO.6
KEGIATAN UTAMA:
JASA PENDIDIKAN MENENGAH KEJURUAN
SULIKI NO.1, JL
KEC. PADANG TIMUR
0751.21907

SMKN 3
KEGIATAN UTAMA:
JASA PENDIDIKAN MENENGAH KEJURUAN
SUDIRMAN NO.11,JL
KEC. PADANG BARAT
0751.34373

SMKN 8
KEGIATAN UTAMA:
JASA PENDIDIKAN MENENGAH KEJURUAN
RAYA PADANG -INDARUNG,JL
KEC. LUBUK BEGALUNG, 25225
0751.71815

SMKN 9
KEGIATAN UTAMA:
JASA PENDIDIKAN MENENGAH KEJURUAN
BUNDO KANDUANG, JL
KEC. PADANG BARAT
0751.34719

SMKN I PADANG
KEGIATAN UTAMA:
JASA PENDIDIKAN MENENGAH KEJURUAN
KAMPUNG KELAWI, JL
KEC. KURANJI
0751.27917

MADRASAH ALIYAH PGAI, YAYASAN
KEGIATAN UTAMA:
PENDIDIKAN MA
DSN SUKORJO
KEC. PADANG TIMUR, 63774

MADRASAH ALIYAH, YAYASAN
KEGIATAN UTAMA:
JASA PENDIDIKAN MENENGAH ATAS
KOTO LUA, JL
KEC. PAUH

SMA BUNDA, YAYASAN
KEGIATAN UTAMA:
MENYELENGGARAKAN SEKOLAH MENENGAH ATAS
JURUNG NO. 33, JL
KEC. PADANG UTARA

SMA DARUL MA-RIF, YAYASAN
KEGIATAN UTAMA:
JASA PENDIDIKAN LANJUTAN ATAS SWASTA
RAYA KOL BUSTOMI, JL
KEC. NANGGALO, 16730

SMA DIAN ANDALAS
KEGIATAN UTAMA:
JASA PENDIDIKAN MENENGAH ATAS
PELAJAR, JL
KEC. PAUH

SMA DON BOSCO, YAYASAN
KEGIATAN UTAMA:
JASA PENDIDIKAN TINGKAT MENENGAH ATAS
LETJEND POL.SOEMARTO GG 6/63 ,JL
KEC. PADANG BARAT, 53126
0281.637326
0281.641775
sma dipo pwt @ com

SMA DR H ABD AHMAD PGAI
KEGIATAN UTAMA:
JASA PENDIDIKAN LANJUTAN TINGKAT ATAS
KRADENAN
KEC. PADANG TIMUR, 53195

SMA EKA SAKTI, YAYASAN
KEGIATAN UTAMA:
JASA PENDIDIKAN MENENGAH ATAS SWASTA
YOS SUDARSO KM. 16,5,JL
KEC. PADANG BARAT, 20251

SMA IGASAR SEMEN PADANG, YAYASAN
KEGIATAN UTAMA:
PENDIDIKAN SEKOLAH MENENGAH ATAS
WASTUKENCANA NO.40, JL
KEC. LUBUK KILANGAN, 40116

SMA ISLAM ADZKIA
KEGIATAN UTAMA:
JASA PENDIDIKAN MENENGAH ATAS SWASTA
DIPONEGORO 2, JL
KEC. PADANG UTARA, 67277
0335.430803

SMA KHAIRA UMMAH, YAYASAN
KEGIATAN UTAMA:
JASA PENDIDIKAN MENENGAH ATAS
KH WAHID HASYM NO. 1M, JL
KEC. KOTO TANGAH

SMA KHATOLIK XAVERIUS, YAYASAN
KEGIATAN UTAMA:
JASA PENDIDIKAN LANJUTAN TINGKAT ATAS
CUT NYAK DIEN,JL
KEC. PADANG BARAT, 73712

SMA KRISTEN KALAM KUDUS
KEGIATAN UTAMA:
PENDIDIKAN MENENGAH ATAS
AKELAMO
KEC. PADANG SELATAN, 97753

SMA LUAR BIASA TRI SULA
KEGIATAN UTAMA:
JASA PENDIDIKAN TINGKAT MENENGAH ATAS
DUSUN KETAPANG,LOKI
KEC. PADANG UTARA

SMA MEDIA UTAMA
KEGIATAN UTAMA:
JASA PENDIDIKAN SEKOLAH MENENGAH UMUM SWASTA
YOS SUDARSO ,JL
KEC. PADANG SELATAN, 59416
0291.591252

SMA MUHAMMADYAH, YAYASAN
KEGIATAN UTAMA:
JASA PENDIDKAN SEKOLAH MENENGAH ATAS
DS.SEI.GELAM
KEC. KURANJI

SMA MURNI
KEGIATAN UTAMA:
JASA PENDIDIKAN TINGKAT MENENGAH ATAS
PENDIDIKAN, JL
KEC. PADANG BARAT, 29211

SMA PEMBANGUNAN
KEGIATAN UTAMA:
PENYELENGGARAAN PENDIDIKAN SMA
LONTAR II POS DURI RAYA, JL
KEC. PADANG UTARA
0021.6319546

SMA PERTI, YAYASAN
KEGIATAN UTAMA:
JASA PENDIDIKAN TINGKAT MENENGAH ATAS
HARAPAN JAYA, JL
KEC. KOTO TANGAH, 35592

SMA PERTIWI 1
KEGIATAN UTAMA:
JASA PENDIDIKAN LANJUTAN TINGKAT ATAS
H. YAHYA, JL
KEC. PADANG UTARA, 28881

SMA PERTIWI, YAYASAN
KEGIATAN UTAMA:
JASA PENDIDIKAN MENENGAH ATAS
MONTALLAT 2
KEC. KOTO TANGAH

SMA PGRI 2 PADANG
KEGIATAN UTAMA:
JASA PENDIDIKAN MENENGAH ATAS
PEMUDA 33, JL
KEC. LUBUK BEGALUNG, 61317
0321.376257

SMA PGRI 3
KEGIATAN UTAMA:
JASA PENDIDIKAN TINGKAT MENENGAH ATAS
LET ALI HANAFIAH, JL
KEC. PADANG SELATAN, 32113

SMA PGRI III, YAYASAN
KEGIATAN UTAMA:
JASA PENDIDIKAN LANJUTAN TINGKAT ATAS
RAYA PERAK, JL
KEC. PADANG SELATAN, 67467

http://www.bps.go.id

SMA SABIHISMA, YAYASAN
KEGIATAN UTAMA:
JASA PENDIDIKAN MENENGAH ATAS
ANAK AIR, JL
KEC. KOTO TANGAH, 25179

SMA SEMEN PADANG
KEGIATAN UTAMA:
JASA PENDIDIKAN TINGKAT MENENGAH ATAS
ULUNAMBO
KEC. LUBUK KILANGAN, 94675

SMA SIMA
KEGIATAN UTAMA:
JASA PENDIDIKAN LANJUTAN TINGKAT ATAS
P KEMERDEKAAN NO III A, JL
KEC. PADANG SELATAN
0618.823716

SMA TAMAN SISWA PADANG
KEGIATAN UTAMA:
JASA PENDIDIKAN MENENGAH ATAS
RT SURYO , JL
KEC. PADANG UTARA, 65723

SMA TAMAN SISWA, YAYASAN
KEGIATAN UTAMA:
JASA PENDIDIKAN MENENGAH ATAS
PERLAWANAN NO 1 ,JL
KEC. PADANG UTARA, 54364

SMA YAPI
KEGIATAN UTAMA:
JASA PENDIDIKAN TINGKAT MENENGAH ATAS
K.H BUNYAMIN NO.3, JL
KEC. PADANG BARAT, 45166

SMAKDA PADANG
KEGIATAN UTAMA:
JASA PENDIDIKAN MENENGAH ATAS
TOMBOLO LOE
KEC. PAUH, 92352

SMU
KEGIATAN UTAMA:
JASA PENDIDIKAN MENENGAH ATAS
SIMP DIAN ANDALAS, JL
KEC. PAUH

SMU ADABIAH
KEGIATAN UTAMA:
JASA PENDIDIKAN LANJUTAN TINGKAT ATAS
PONPES DSN SEBLAK, JL
KEC. PADANG TIMUR, 67477

SMU BAITURRAHMAH, YAYASAN
KEGIATAN UTAMA:
JASA PENDIDIKAN MENENGAH ATAS
DAMAR I NO.5,JL
KEC. PADANG BARAT, 25116

SMU BUKIT BARISAN
KEGIATAN UTAMA:
JASA PENDIDIKAN TINGKAT MENENGAH ATAS
LETDA SUJONO NO. 166, JL
KEC. PADANG TIMUR, 20223

SMU DIAN ANDALAS
KEGIATAN UTAMA:
JASA PENDIDIKAN MENENGAH ATAS
LA SUCIPTO NO 334B, JL
KEC. PAUH, 65124
0341.407861

SMU ISLAM LIGA DAKWAH, YAYASAN
KEGIATAN UTAMA:
JASA PENDIDIKAN MENENGAH ATAS
DS DORO
KEC. KOTO TANGAH, 51191

SMU KARTIKA
KEGIATAN UTAMA:
JASA PENDIDIKAN TINGKAT MENENGAH ATAS
DR. TAMAELA002, JL
KEC. PADANG TIMUR, 20911

SMU MUHAMMADIYAH 3 PADANG, YAYASAN
KEGIATAN UTAMA:
PENDIDIKAN MENENGAH ATAS
JAWA NO.35, JL
KEC. NANGGALO, 20123
0618.464402

SMU PERTIWI
KEGIATAN UTAMA:
JASA PENDIDIKAN MENENGAH ATAS SWASTA
POROS, JL
KEC. PADANG BARAT

SMU PGRI 4, YAYASAN
KEGIATAN UTAMA:
JASA PENDIDIKAN MENENGAH ATAS
SAWAH LAING BALAI BARU, JL
KEC. KURANJI

SMU PGRI 6
KEGIATAN UTAMA:
JASA PENDIDIKAN LANJUTAN TINGKAT ATAS
SRIJAYA, JL
KEC. PADANG BARAT

MAN NO 2 PADANG
KEGIATAN UTAMA:
JASA PENDIDIKAN TINGKAT MADRASAH ALIYAH
GN PANGGILUN, JL
KEC. PADANG UTARA

PENDIDIKAN -MEDIA UTAMA-, YAYASAN
KEGIATAN UTAMA:
PENDIDIKAN MENENGAH ATAS
ALANG LAWAS KOTO I / 16-17, JL
KEC. PADANG SELATAN
0751.22847

SMAKPA
KEGIATAN UTAMA:
JASA PENDIDIKAN TINGKAT MENENGAH KEJURUAN
KAPALO KOTO, JL
KEC. PAUH

SMK BAITURRAHMAN
KEGIATAN UTAMA:
JASA PENDIDIKAN MENENGAH KEJURUAN
PARAK LAWEH NO.4, JL
KEC. LUBUK BEGALUNG

SMK BARUNA
KEGIATAN UTAMA:
JASA PENDIDKAN ATAS KEJURUAN
SUNGAI BALANG BANDAR, JL
KEC. LUBUK KILANGAN
0751.32770

SMK CENDIKIA
KEGIATAN UTAMA:
JASA PENDIDIKAN TINGKAT MENENGAH ATAS
BANDAR PURUS NO. 65, JL
KEC. PADANG BARAT
0751.812678

SMK CITRA UTAMA, YAYASAN
KEGIATAN UTAMA:
JASA PENDIDIKAN MENENGAH ATAS
SEB PADANG UTARA II, JL
KEC. PADANG SELATAN, 25214
0751.22927

SMK DHUAFA NUSANTARA, YAYASAN
KEGIATAN UTAMA:
JASA PENDIDIKAN TINGKAT MENENGAH ATAS
GAJAH MADA NO.10, JL
KEC. NANGGALO, 25143
0751.7056500

SMK ELEKTRO PRATAMA
KEGIATAN UTAMA:
JASA PENDIDIKAN MENENGAH KEJURUAN SWASTA
JONI ANWAR NO.17 A PADANG, JL
KEC. PADANG UTARA
0751.7055646

SMK ELEKTROMOTIF
KEGIATAN UTAMA:
JASA PENDIDIKAN KEJURUAN SWSATA
BANDAR PURUS NO. 65, JL
KEC. PADANG BARAT
0751.812678

SMK KARTIKA
KEGIATAN UTAMA:
JASA PENDIDIKAN LANJUTAN TINGKAT ATAS
DR SUTOMO, JL
KEC. PADANG TIMUR, 25123

SMK KARTIKA I-1
KEGIATAN UTAMA:
JASA PENDIDIKAN LANJUTAN TINGKAT ATAS
ANDALAS NO.58, JL
KEC. PADANG TIMUR, 25123

SMK LABOTR, YAYASAN
KEGIATAN UTAMA:
JASA PENDIDIKAN LANJUTAN TINGKAT ATAS
DR HAMKA, JL
KEC. KOTO TANGAH

SMK MERDEKA
KEGIATAN UTAMA:
JASA PENDIDIKAN TINGKAT MENENGAH KEJURUAN
BARU ANDALAS NO.25B, JL
KEC. PADANG TIMUR
0751.32298

SMK MUHAMMADYAH 2
KEGIATAN UTAMA:
JASA PENDIDIKAN KEJURUAN SWASTA
UJUNG BELAKANG OLO, JL
KEC. PADANG BARAT

SMK NASIONAL
KEGIATAN UTAMA:
JASA PENDIDIKAN KEJURUAN SWSATA
SUDIRMAN NO. 11, JL
KEC. PADANG BARAT
0751.35856

SMK NUSATAMA
KEGIATAN UTAMA:
JASA PENDIDIKAN KEJURUAN SWASTA
SUDIRMAN NO, 9, JL
KEC. PADANG BARAT
0751.23140

SMK PELAYARAN, YAYASAN
KEGIATAN UTAMA:
PENDIDIKAN SEKOLAH SWASTA
IR JUANDA, JL
KEC. PADANG BARAT, 25115
0751.7051933

http://www.bps.go.id

SMK PEMBANGUNAN
KEGIATAN UTAMA:
JASA PENDIDIKAN KEJURUAN SWASTA
BANDAR PURUS, JL
KEC. PADANG BARAT
0751.812678

SMK PERBANKAN, YAYASAN
KEGIATAN UTAMA:
JASA PENDIDIKAN TINGKAT MENENGAH KEJURUAN
SIMPANG HARU, JL
KEC. PADANG TIMUR
0751.7846915

SMK PERSADA
KEGIATAN UTAMA:
JASA PENDIDIKAN MENENGAH ATAS
RIMBO DATA 5, JL
KEC. LUBUK KILANGAN, 25231

SMK PGRI PADANG, YAYASAN
KEGIATAN UTAMA:
JASA PENDIDIKAN TINGKAT MENENGAH ATAS
TAN MALAKA NO.11A, JL
KEC. PADANG TIMUR, 25121
0751.28725

SMK PRATAM PADANG, YAYASAN
KEGIATAN UTAMA:
JASA PENDIDIKAN TINGKAT MENENGAH ATAS
JHONI ANWAR NO 17, JL
KEC. PADANG UTARA, 25135
0751.7055646

SMK PROFESIONAL
KEGIATAN UTAMA:
JASA PENDIDIKAN MENENGAH ATAS SWASTA
M. YUNUS, JL
KEC. KURANJI

SMK SEMEN PADANG
KEGIATAN UTAMA:
JASA PENDIDIKAN TINGKAT ATAS KEJURUAN SWASTA
KOMPLEKS PT.SEMEN PADANG
KEC. LUBUK KILANGAN
0751.202500

SMK SUMBAR WISATA
KEGIATAN UTAMA:
JASA PENDIDIKAN KEJURUAN SWASTA
BANDAR PURUS NO. 71, JL
KEC. PADANG BARAT
0751.36948

SMK TAMAN SISWA, YAYASAN
KEGIATAN UTAMA:
JASA PENDIDIKAN MENENGAH KEJURUAN
TAMAN SISWA NO.9 PADANG UTARA, JL
KEC. PADANG UTARA
0751.7058429

SMK TARUNA
KEGIATAN UTAMA:
JASA PENDIDKAN KEJURUAN SWASTA.
PATIMURA NO.11, JL
KEC. PADANG BARAT
0751.37387

SMK TEKNOLOGI PEMBANGUNAN, YAYASAN
KEGIATAN UTAMA:
SEKOLAH MENENGAH KEJURUAN SWASTA
M. YUNUS, JL
KEC. KURANJI

SMK TRI ABDI PEMBANGUNAN, YAYASAN
KEGIATAN UTAMA:
JASA PENDIDIKAN TINGKAT MENENGAH ATAS
PARAK KARAKAH , JL
KEC. PADANG TIMUR, 25125

SMU MUHAMMADYAH, YAYASAN
KEGIATAN UTAMA:
JASA PENDIDIKAN MENENGAH ATAS
UJUNG BELAKANG OLO NO.17, JL
KEC. PADANG BARAT
0751.26217

SPAN, YAYASAN
KEGIATAN UTAMA:
SEKOLAH PENERBANGAN ANGKASA NASIONAL
HAMKA KOMP AURI, JL
KEC. KOTO TANGAH

STM TAMSIS, YAYASAN
KEGIATAN UTAMA:
JASA PENDIDIKAN LANJUTAN TINGKAT ATAS
TAMAN SISWA N0 9, JL
KEC. PADANG UTARA, 25139
0751.7058429

TAMAN SISWA, YAYASAN
KEGIATAN UTAMA:
JASA PENDIDIKAN TINGKAT MENENGAH KEJURUAN
TAMAN SISWA N0 9, JL
KEC. PADANG UTARA, 25138
0751.7053654

KOTA SOLOK

MTSN PADANG GALUNDI
KEGIATAN UTAMA:
JASA PENDIDIKAN LANJUTAN TINGKAT PERTAMA KEAGAMAAN
MTSN PADANG GALUNDI, JL
KEC. LUBUK SIKARAH, 27312

SMPN 3 KOTA SOLOK
KEGIATAN UTAMA:
JASA PENDIDIKAN LANJUTAN TINGKAT PERTAMA
TUNAS BANGSA, JL
KEC. TANJUNG HARAPAN, 27326

SMPN 4 KOTA SOLOK
KEGIATAN UTAMA:
JASA PENDIDIKAN LANJUTAN TINGKAT PERTAMA
SYEH IBRAHIM,JL
KEC. LUBUK SIKARAH

SMPN 5 SOLOK
KEGIATAN UTAMA:
JASA PENDIDIKAN LANJUTAN TINGKAT PERTAMA
PANDAN PUTI NO , JL
KEC. LUBUK SIKARAH, 27315
0755.25301

M.A.N SOLOK
KEGIATAN UTAMA:
JASA PENDIDIKAN LANJUTAN TINGKAT ATAS
TELAGA BIRUHUN, JL
KEC. LUBUK SIKARAH, 27316
0755.21604

SMAN 1 KOTA SOLOK
KEGIATAN UTAMA:
JASA PENDIDIKAN LANJUTAN TINGKAT ATAS
KH DEWANTORO, JL
KEC. LUBUK SIKARAH, 27312

SMU 3 SOLOK
KEGIATAN UTAMA:
JASA PENDIDIKAN LANJUTAN TINGKAT ATAS
AL- GANI NO 21, JL
KEC. LUBUK SIKARAH
0755.2008

SMUN 2 KOTA SOLOK
KEGIATAN UTAMA:
JASA PENDIDIKAN LANJUTAN TINGKAT ATAS
TELAGA BIRUHUN NO. , JL
KEC. LUBUK SIKARAH, 27316
0755.21319

SMUN 4
KEGIATAN UTAMA:
JASA PENDIDIKAN LANJUTAN TINGKAT ATAS
AMPANG KUALO LAING, JL
KEC. TANJUNG HARAPAN, 27326
0755.7703021

SMKN 1 SOLOK
KEGIATAN UTAMA:
JASA PENDIDIKAN MENENGAH KEJURUAN
KIHAJAR DEWANTORO, JL
KEC. LUBUK SIKARAH, 27311
0755.20035

SMKN 2 SOLOK
KEGIATAN UTAMA:
JASA PENDIDIKAN MENENGAH KEJURUAN
TUNAS BANGSA I, JL
KEC. TANJUNG HARAPAN, 27326
0755.20061
0755.20061

SMA MUHAMMADIYAH SOLOK, YAYASAN
KEGIATAN UTAMA:
JASA PENDIDIKAN TINGKAT MENENGAH ATAS
RTA MILONO KOMP UMP,JL
KEC. TANJUNG HARAPAN, 73111
0536.322217

SMEA KOSGORO 1 SOLOK, YAYASAN
KEGIATAN UTAMA:
JASA PENDIDIKAN TINGKAT MENENGAH KEJURUAN
RSDK KOTO PANJANG, JL
KEC. TANJUNG HARAPAN, 27323
0755.7707844

SMK WIYATA MANDALA, YAYASAN
KEGIATAN UTAMA:
JASA PENDIDIKAN MENENGAH KEJURUAN SWASTA
LETTU DIDIK, JL
KEC. LUBUK SIKARAH, 27312

KOTA SAWAH LUNTO

MTSN
KEGIATAN UTAMA:
JASA PENDIDIKAN LANJUTAN TINGKAT PERTAMA KEAGAMAAN
KEL LUBANG PANJANG, JL
KEC. BARANGIN, 27424

MTSN TALAWI
KEGIATAN UTAMA:
JASA PENDIDIKAN LANJUTAN TINGKAT PERTAMA KEAGAMAAN
TALAWI MUDIK/DUSUN KUNDI, JL
KEC. TALAWI, 27444

SLTPN 06 MUAROKALABAN
KEGIATAN UTAMA:
JASA PENDIDIKAN LANJUTAN TINGKAT PERTAMA
BALAI-BALAI, JL
KEC. SILUNGKANG, 27435

http://www.bps.go.id

SMP N 1 SAWAHLUNTO
KEGIATAN UTAMA:
JASA PENDIDIKAN LANJUTAN TINGKAT PERTAMA
AUR MULYO, JL
KEC. LEMBAH SEGAR, 27417

SMP N 3 TALAWI-DRS ADRISAL-
KEGIATAN UTAMA:
JASA PENDIDIKAN LANJUTAN TINGKAT PERTAMA
PAYABADAR DSN K GAJAH, JL
KEC. TALAWI, 27445

SMP N 5 -SAWAHLUNTO-
KEGIATAN UTAMA:
JASA PENDIDIKAN LANJUTAN TINGKAT PERTAMA
ANAS MALIK KUMBAYAU, JL
KEC. TALAWI, 27443

SMP N 7 SAWAHLUNTO
KEGIATAN UTAMA:
JASA PENDIDIKAN LANJUTAN TINGKAT PERTAMA
KEBUN JATI, JL
KEC. BARANGIN, 27422
0754.62410

SMPN 02 SAPAN
KEGIATAN UTAMA:
JASA PENDIDIKAN LANJUTAN TINGKAT PERTAMA
M YAMIN SAPAN, JL
KEC. BARANGIN, 27427
0754.61220

SMPN 04 SAWAHLUNTO
KEGIATAN UTAMA:
JASA PENDIDIKAN LANJUTAN TINGKAT PERTAMA
BATU GANTUNG, JL
KEC. LEMBAH SEGAR, 27413
0755.91386

MTS SAWAHLUNTO, YAYASAN
KEGIATAN UTAMA:
JASA PENDIDIKAN LANJUTAN TINGKAT PERTAMA
KEAGAMAAN
DUSUN TIGO TINGKA
KEC. LEMBAH SEGAR, 27416

SMP MUHAMMADIYAH SILUNGKANG, YAYASAN
KEGIATAN UTAMA:
JASA PENDIDIKAN LANJUTAN TINGKAT PERTAMA
PROF DR HAMKA SILUNGKANG, JL
KEC. SILUNGKANG, 27431
0755.91229

SMP SILUNGKAGN, YAYASAN
KEGIATAN UTAMA:
JASA PENDIDIKAN LANJUTAN TINGKAT PERTAMA
PROF HAMKA, JL
KEC. SILUNGKANG, 27431
0755.91234

MAN KOTA SAWAHLUNTO
KEGIATAN UTAMA:
JASA PENDIDIKAN LANJUTAN TINGKAT ATAS
KHATIB SULAIMAN, JL
KEC. BARANGIN, 27424

SMA N. 02 -SAWAHLUNTO-
KEGIATAN UTAMA:
JASA PENDIDIKAN LANJUTAN TINGKAT ATAS
GUGUK CUBADAK, DATA GALUNDI, JL
KEC. TALAWI

SMU N 1 SAWAHLUNTO
KEGIATAN UTAMA:
JASA PENDIDIKAN LANJUTAN TINGKAT ATAS
KUBANG SIRAKUK SELATAN, JL
KEC. LEMBAH SEGAR

SMK 1 SAWAHLUNTO-DRS AMRAN-
KEGIATAN UTAMA:
JASA PENDIDIKAN MENENGAH KEJURUAN
PROF M YAMIN SH, JL
KEC. TALAWI, 27446
0754.410180

SMKN 2 SAWAHLUNTO
KEGIATAN UTAMA:
JASA PENDIDIKAN MENENGAH KEJURUAN
KHATIB SULAIMAN DSN KAMPUNG BARU, JL
KEC. BARANGIN, 27424
0754.61235

SMA PGRI, YAYASAN
KEGIATAN UTAMA:
JASA PENDIDKAN SEKOLAH MENENGAH ATAS
SAWAH MENAK, JL
KEC. LEMBAH SEGAR, 45371

SMU SDI SILUNGKANG, YAYASAN
KEGIATAN UTAMA:
JASA PENDIDKAN SEKOLAH MENENGAH ATAS
NUSANTARA, JL
KEC. SILUNGKANG

SMK MUHAMMADIYAH, YAYASAN
KEGIATAN UTAMA:
JASA PENDIDIKAN TINGKAT MENENGAH KEJURUAN
AUR TAJUNGKANG, JL
KEC. LEMBAH SEGAR, 27417
0754.61681

KOTA PADANG PANJANG

SLTP 4 PADANG PANJANG
KEGIATAN UTAMA:
JASA PENDIDIKAN LANJUTAN TINGKAT PERTAMA
HOSCOKROMINOTO, JL
KEC. PADANG PANJANG BARAT
0752.82029

SMP N 3 GUNUNG
KEGIATAN UTAMA:
JASA PENDIDIKAN LANJUTAN TINGKAT PERTAMA
A YANI, JL
KEC. PADANG PANJANG TIMUR, 27125

MTS DININYYAH PUTERI
KEGIATAN UTAMA:
JASA PENDIDIKAN LANJUTAN TINGKAT PERTAMA
KEAGAMAAN
ABDUL HAMID HAKIM, JL
KEC. PADANG PANJANG BARAT, 27116
0752.82368

MTS THAWALIB PUTRI, YAYASAN
KEGIATAN UTAMA:
JASA PENDIDIKAN LANJUTAN TINGKAT PERTAMA
KEAGAMAAN
H. AGUSSALIM NO 48 , JL
KEC. PADANG PANJANG TIMUR, 27128
0752.83738

MTSANAWIYAH THAWALIB PUTRA, YAYASAN
KEGIATAN UTAMA:
JASA PENDIDIKAN LANJUTAN TINGKAT PERTAMA
KEAGAMAAN
ABDUL HAMID HAKIM NO. 12, JL
KEC. PADANG PANJANG BARAT, 27116
0752.82030

SLTP THAWALIB GUNUNG, YAYASAN
KEGIATAN UTAMA:
JASA PENDIDIKAN LANJUTAN TINGKAT PERTAMA
LB PANJANG-, JL
KEC. PADANG PANJANG TIMUR, 27126
0752.7021073

SMP JIHAD, YAYASAN
KEGIATAN UTAMA:
JASA PENDIDIKAN LANJUTAN TINGKAT PERTAMA
IMAM BONJOL, JL
KEC. PADANG PANJANG BARAT, 27114
0752.7023025

SMP MUHAMMADIYAH, YAYASAN
KEGIATAN UTAMA:
JASA PENDIDIKAN LANJUTAN TINGKAT PERTAMA
RI DT SINARO PANJANG, JL
KEC. PADANG PANJANG TIMUR, 27121
0752.82620

SMP USWATU HASANAH, YAYASAN
KEGIATAN UTAMA:
JASA PENDIDIKAN LANJUTAN TINGKAT PERTAMA
A YANI 1,JL
KEC. PADANG PANJANG TIMUR, 27124
0752.48454

MADRASAH ALIYAH NEGERI GUNUNG
KEGIATAN UTAMA:
JASA PENDIDIKAN LANJUTAN TINGKAT ATAS
MANUNGGAL SAKATO VII, JL
KEC. PADANG PANJANG TIMUR

MAN 3
KEGIATAN UTAMA:
JASA PENDIDIKAN LANJUTAN TINGKAT ATAS
RASUNA SAID, JL
KEC. PADANG PANJANG BARAT, 27111
0752.7020912

SMA 1 PADANG PANJANG
KEGIATAN UTAMA:
JASA PENDIDIKAN LANJUTAN TINGKAT ATAS
KH. AHMAD DAHLAN NO 19, JL
KEC. PADANG PANJANG TIMUR, 27128
0752.83028

KOMITE SMK 1 NEGRI PD PANJANG
KEGIATAN UTAMA:
JASA PENDIDIKAN MENENGAH KEJURUAN
COMP SMK NEGRI 1 PD PANJANG
KEC. PADANG PANJANG TIMUR, 27128
0752.82040

SMK 2
KEGIATAN UTAMA:
JASA PENDIDIKAN MENENGAH KEJURUAN
IBRAHIM MUSA LABUAH BARU, JL
KEC. PADANG PANJANG TIMUR, 27127

MA KMM, YAYASAN
KEGIATAN UTAMA:
KEGIATAN BELAJAR MENGAJAR TINGKAT ATAS SWASTA
RA KARTINI, JL
KEC. PADANG PANJANG TIMUR, 62367

MADRASAH ALIYAH MUALIMAAT EL ISLAMIYAH, YAYASAN
KEGIATAN UTAMA:
JASA PENDIDIKAN TINGKAT MADRASAH ALIYAH
BUDI MULYA , JL
KEC. PADANG PANJANG BARAT, 14420

http://www.bps.go.id

SMA JIHAD, YAYASAN
KEGIATAN UTAMA:
JASA PENDIDIKAN MADRASAH ALIYAH
DSN MEDALI
KEC. PADANG PANJANG BARAT, 67363

SMA KULYATUL ULUM ISLAMIYAH, YAYASAN
KEGIATAN UTAMA:
JASA PENDIDKAN SEKOLAH MENENGAH ATAS
GATOT SUBROTO 248 CIMAHI, JL
KEC. PADANG PANJANG TIMUR
0226.641200

SMA MUHAMMADIYAH, YAYASAN
KEGIATAN UTAMA:
PENDIDIKAN MENENGAH ATAS
JALAN PG BANJARATMA KLAMPOK
KEC. PADANG PANJANG TIMUR, 52252
0283.672033

SMA SORE, YAYASAN
KEGIATAN UTAMA:
JASA PENDIDIKAN TINGKAT MENENGAH ATAS
MERDEKA, JL
KEC. PADANG PANJANG TIMUR

SMA USWATUN HASANAH , YAYASAN
KEGIATAN UTAMA:
JASA PENDIDIKAN MENENGAH ATAS SWASTA
DUSUN BAWANGAN
KEC. PADANG PANJANG TIMUR, 67287
0335.846067

SMAK THAWALIB PUTRA , YAYASAN
KEGIATAN UTAMA:
JASA PENDIDIKAN TINGKAT MENENGAH ATAS
BERINGIN ENTROP, JL
KEC. PADANG PANJANG BARAT, 99224
0967.533729

SMK KARYA PADANG PANJANG, YAYASAN
KEGIATAN UTAMA:
JASA PENDIDIKAN MENENGAH KEJURUAN SWASTA
HOSCOKROMINOTO NO 202, JL
KEC. PADANG PANJANG BARAT
0752.82418

SMK PEMDA, YAYASAN
KEGIATAN UTAMA:
JASA PENDIDIKAN MENENGAH ATAS
URIP SUMOHARJO, JL
KEC. PADANG PANJANG TIMUR, 27121
0752.84123

STM CENDANA, YAYASAN
KEGIATAN UTAMA:
JASA PENDIDIKAN TINGKAT MENENGAH KEJURUAN
H AGUSSALIM NO 1, JL
KEC. PADANG PANJANG TIMUR, 27128
0752.84600

KOTA BUKITTINGGI

MTS N 2 BUKIT TINGGI (KOPERASI SIMP PINJAM)
KEGIATAN UTAMA:
JASA PENDIDIKAN LANJUTAN TINGKAT PERTAMA KEAGAMAAN
PANORAMA BARU, JL
KEC. MANDIANGIN KOTO SELAYAN, 26123

MTSN 1 BUKITTINGGI
KEGIATAN UTAMA:
JASA PENDIDIKAN LANJUTAN TINGKAT PERTAMA KEAGAMAAN
KUSUMA BAKTI GULAI BANCAH , JL
KEC. MANDIANGIN KOTO SELAYAN, 26122
0752.22939

SLTP 6
KEGIATAN UTAMA:
JASA PENDIDIKAN LANJUTAN TINGKAT PERTAMA
SYECH DJAMIL DJAMBEK, JL
KEC. GUGUK PANJANG, 26112
0752.21708

SLTPN 7 BUKITTINGGI
KEGIATAN UTAMA:
JASA PENDIDIKAN LANJUTAN TINGKAT PERTAMA
KURAI EKOR LABUAH , JL
KEC. AUR BIRUGO TIGO BALEH, 26132
0752.32248

SMP N 8 BKT
KEGIATAN UTAMA:
JASA PENDIDIKAN LANJUTAN TINGKAT PERTAMA
SYEH JAMIL JAMBEK NO 8, JL
KEC. GUGUK PANJANG, 26112
0752.21287

SMP NEGERI 1 BUKITTINGGI
KEGIATAN UTAMA:
JASA PENDIDIKAN LANJUTAN TINGKAT PERTAMA
JEND. SUDIRMAN NO. , JL
KEC. GUGUK PANJANG, 26116
0752.21010

SMPN 3
KEGIATAN UTAMA:
JASA PENDIDIKAN LANJUTAN TINGKAT PERTAMA
PANORAMA NO. 32, JL
KEC. GUGUK PANJANG, 26115
0752.22515

SMPN 4
KEGIATAN UTAMA:
JASA PENDIDIKAN LANJUTAN TINGKAT PERTAMA
PANORAMA NO. 32, JL
KEC. GUGUK PANJANG, 26115
0752.22651

MTS BAITURIDWAN, YAYASAN
KEGIATAN UTAMA:
JASA PENDIDIKAN LANJUTAN TINGKAT PERTAMA KEAGAMAAN
BAITURRIDWAN, JL
KEC. GUGUK PANJANG, 26111

MTS MUHAMADIYAH, YAYASAN
KEGIATAN UTAMA:
JASA PENDIDIKAN LANJUTAN TINGKAT PERTAMA KEAGAMAAN
M YAMIN SH, JL
KEC. AUR BIRUGO TIGO BALEH, 26131

PESANTREN MADINATUL MUNAWARAH, YAYASAN
KEGIATAN UTAMA:
JASA PENDIDIKAN LANJUTAN TINGKAT PERTAMA KEAGAMAAN
BINUANG NO. 12, JL
KEC. GUGUK PANJANG

PONDOK PESANTREN AL MA-RUF-, YAYASAN
KEGIATAN UTAMA:
JASA PENDIDIKAN LANJUTAN TINGKAT PERTAMA KEAGAMAAN
KOTO LAYAN, JL
KEC. MANDIANGIN KOTO SELAYAN, 26126

SMP PSM, YAYASAN
KEGIATAN UTAMA:
JASA PENDIDIKAN LANJUTAN TINGKAT PERTAMA
DR. A. RIVAI NO. 17, JL
KEC. GUGUK PANJANG, 26115
0752.35306

SMP XAVERIUS, YAYASAN
KEGIATAN UTAMA:
JASA PENDIDIKAN LANJUTAN TINGKAT PERTAMA
BAGINDO AZISCHAN, JL
KEC. GUGUK PANJANG, 26116
0752.21476

MAN 2 BUKITTINGGI
KEGIATAN UTAMA:
JASA PENDIDIKAN LANJUTAN TINGKAT ATAS
PABIDIKAN, JL
KEC. MANDIANGIN KOTO SELAYAN, 26124
0752.21047

SEKOLAH MENENGAH NEGERI 5
KEGIATAN UTAMA:
JASA PENDIDIKAN LANJUTAN TINGKAT ATAS
DT. MANGKUTO AMEH, JL
KEC. MANDIANGIN KOTO SELAYAN, 26126
0752.7000614

SMA I BUKITTINGGI
KEGIATAN UTAMA:
JASA PENDIDIKAN LANJUTAN TINGKAT ATAS
SYECH DJAMIL DJAMBEK,JL
KEC. GUGUK PANJANG, 26112
0752.22549

SMAN 4 BUKITTINGGI
KEGIATAN UTAMA:
JASA PENDIDIKAN LANJUTAN TINGKAT ATAS
PANORAMA BARU, JL
KEC. MANDIANGIN KOTO SELAYAN, 26123
0752.2003040

SMU 3 BUKITTINGGI
KEGIATAN UTAMA:
JASA PENDIDIKAN LANJUTAN TINGKAT ATAS
M. YAMIN SH., JL
KEC. GUGUK PANJANG, 26117
0752.22783

SMU N 2 BUKITTINGGI
KEGIATAN UTAMA:
JASA PENDIDIKAN LANJUTAN TINGKAT ATAS
SUDIRMAN, JL
KEC. AUR BIRUGO TIGO BALEH, 26136
0752.21093

SMK NEGERI 2 BUKITTINGGI
KEGIATAN UTAMA:
JASA PENDIDIKAN MENENGAH KEJURUAN
SYEH M.JAMIL JAMBEK, JL
KEC. GUGUK PANJANG, 26111
0752.22673

STMN I BUKITTINGGI
KEGIATAN UTAMA:
JASA PENDIDIKAN MENENGAH KEJURUAN
PADANG GAMUAK, JL
KEC. GUGUK PANJANG, 26117

MADRASAH ALIYAH SWASTA BAITURRIDHWAN, YAYASAN
KEGIATAN UTAMA:
JASA PENDIDIKAN TINGKAT MENENGAH ATAS
DUKUH MULUNG DESA BOGOREJO
KEC. GUGUK PANJANG, 62355

http://www.bps.go.id

SMA PSM , YAYASAN
KEGIATAN UTAMA:
JASA PENDIDIKAN TINGKAT MENENGAH ATAS
BULU REJO
KEC. GUGUK PANJANG, 67477

SMA SWASTA PEMBANGUNAN, YAYASAN
KEGIATAN UTAMA:
JASA PENDIDIKAN LANJUTAN TINGKAT ATAS
DUSUN KOBU
KEC. AUR BIRUGO TIGO BALEH, 93772

SMU MUHAMDIYAH
KEGIATAN UTAMA:
JASA PENDIDIKAN TINGKAT MENENGAH ATAS
TUPAREV, JL
KEC. AUR BIRUGO TIGO BALEH, 45153
0231-201038

MUHAMMADYAH, YAYASAN
KEGIATAN UTAMA:
SEKOLAH MENENGAH KEJURUAN
HAMKA NO 12, JL
KEC. GUGUK PANJANG, 26117
0752.22028

SMK 2 KOSGORO, YAYASAN
KEGIATAN UTAMA:
JASA PENDIDIKAN MENENGAH KEJURUAN
DR A. RIVAI NO. 12, JL
KEC. GUGUK PANJANG, 26115
0752.33042

SMK GAJAH TONGGA, YAYASAN
KEGIATAN UTAMA:
PENDIDIKAN KEJURUAN SWASTA
SYEH JAMIL JAMBEK NO 25, JL
KEC. GUGUK PANJANG, 26112
0752.23309

SMK PARAMITHA BUKITTINGGI, YAYASAN
KEGIATAN UTAMA:
JASA PENDIDIKAN TINGKAT MENENGAH ATAS
VETERAN NO 79 C, JL
KEC. MANDIANGIN KOTO SELAYAN
0752.625989

SMK PARIWISATA BUKITTINGGI, YAYASAN
KEGIATAN UTAMA:
PENDIDIKAN MENENGAH ATAS
BATANG MASANG. NO 6, JL
KEC. AUR BIRUGO TIGO BALEH, 26136

SMK PB
KEGIATAN UTAMA:
PENDIDIKAN SEKOLAH KEJURUAN
SYEH JAMIL JAMBEK NO 33, JL
KEC. GUGUK PANJANG, 26112
0752.624469

SMK PEMBANGUNAN, YAYASAN
KEGIATAN UTAMA:
PENDIDIKAN KEJURUAN
PADANG GAMUAK, JL
KEC. GUGUK PANJANG, 26117
0752.31587

SMK TEKNOLOGI INDUSTRI
KEGIATAN UTAMA:
PENDIDIKAN MENENGAH ATAS
SUDIRMAN, JL
KEC. AUR BIRUGO TIGO BALEH, 26137
0752.640142

SMK TERPADU GEMA NUSANTARA, YAYASAN
KEGIATAN UTAMA:
JASA PENDIDIKAN MENENGAH KEJURUAN
UJUNG BUKIT, JL
KEC. GUGUK PANJANG, 26117
0752.628901

KOTA PAYAKUMBUH

MTSN
KEGIATAN UTAMA:
JASA PENDIDIKAN LANJUTAN TINGKAT PERTAMA KEAGAMAAN
KH. AHMAD DAHLAN, JL
KEC. PAYAKUMBUH UTARA, 26216

MTSN PAYAKUMBUH
KEGIATAN UTAMA:
JASA PENDIDIKAN LANJUTAN TINGKAT PERTAMA KEAGAMAAN
SUKARNO HATTA, JL
KEC. PAYAKUMBUH BARAT, 26224

SMP 2 PAYAKUMBUH
KEGIATAN UTAMA:
JASA PENDIDIKAN LANJUTAN TINGKAT PERTAMA
PROF HAMKA NO 22, JL
KEC. PAYAKUMBUH UTARA, 26215
0752.92055

SMP NEGERI I PAYAKUMBUH
KEGIATAN UTAMA:
JASA PENDIDIKAN LANJUTAN TINGKAT PERTAMA
SUDIRMAN NO. 102, JL
KEC. PAYAKUMBUH UTARA, 26213
0752.92038

SMP.N 6 SUB.BETUNG
KEGIATAN UTAMA:
JASA PENDIDIKAN LANJUTAN TINGKAT PERTAMA
KAMBOJA, JL
KEC. PAYAKUMBUH BARAT, 26223

SMPN 3 BKT SITABUR
KEGIATAN UTAMA:
JASA PENDIDIKAN LANJUTAN TINGKAT PERTAMA
MERANTI, JL
KEC. PAYAKUMBUH TIMUR, 26233
0752.93340

SMPN 8
KEGIATAN UTAMA:
JASA PENDIDIKAN LANJUTAN TINGKAT PERTAMA
KEL PADANG TIAKAR MUDIK, JL
KEC. PAYAKUMBUH TIMUR

SMPN O9
KEGIATAN UTAMA:
JASA PENDIDIKAN LANJUTAN TINGKAT PERTAMA
KEL.PADANG TIAKAR MUDIK, JL
KEC. PAYAKUMBUH TIMUR, 26232

SMPN.4 PAKAN SINAYAN
KEGIATAN UTAMA:
JASA PENDIDIKAN LANJUTAN TINGKAT PERTAMA
SUTAN SYAHRIL, JL
KEC. PAYAKUMBUH BARAT, 26226
0752.92662

MTS KOTO PANJANG, YAYASAN
KEGIATAN UTAMA:
JASA PENDIDIKAN LANJUTAN TINGKAT PERTAMA KEAGAMAAN
SITI MANGGOPOH , JL
KEC. PAYAKUMBUH UTARA, 26219

SEKOLAH MTI, YAYASAN
KEGIATAN UTAMA:
JASA PENDIDIKAN LANJUTAN TINGKAT PERTAMA
SOEKARNO HATTA, JL
KEC. PAYAKUMBUH BARAT, 26226

SLTP MUHAMMADIYAH, YAYASAN
KEGIATAN UTAMA:
JASA PENDIDIKAN LANJUTAN TINGKAT PERTAMA
VETERAN NO , JL
KEC. PAYAKUMBUH UTARA, 26211

SLTP TARBIYAH ISLAMIAH, YAYASAN
KEGIATAN UTAMA:
JASA PENDIDIKAN LANJUTAN TINGKAT PERTAMA
SITI MANGGOPOH, JL
KEC. PAYAKUMBUH UTARA, 26219

SMP FIDELIS, YAYASAN
KEGIATAN UTAMA:
JASA PENDIDIKAN LANJUTAN TINGKAT PERTAMA
PEMUDA 7, JL
KEC. PAYAKUMBUH UTARA, 26211
0752.90827

SMP RAUDATUL JANNAH, YAYASAN
KEGIATAN UTAMA:
JASA PENDIDIKAN LANJUTAN TINGKAT PERTAMA
H PIOBANG, JL
KEC. PAYAKUMBUH UTARA, 26213

MADRASAH ALIYAH NEGERI 1
KEGIATAN UTAMA:
JASA PENDIDIKAN LANJUTAN TINGKAT ATAS
RASYID TAHER KEL PARAMBAHAN, JL
KEC. PAYAKUMBUH UTARA, 26219
0752.93431

MADRASAH ALIYAH NEGRI
KEGIATAN UTAMA:
JASA PENDIDIKAN LANJUTAN TINGKAT ATAS
PALAM, JL
KEC. PAYAKUMBUH UTARA, 26219

MAN 3 PAYAKUMBUH
KEGIATAN UTAMA:
JASA PENDIDIKAN LANJUTAN TINGKAT ATAS
SYEH IBRAHIM HARUN, JL
KEC. PAYAKUMBUH TIMUR, 26231
0752.92362

SMA 2 PYK
KEGIATAN UTAMA:
JASA PENDIDIKAN LANJUTAN TINGKAT ATAS
MIRANTI, JL
KEC. PAYAKUMBUH TIMUR, 26234

SMA 3 PYK
KEGIATAN UTAMA:
JASA PENDIDIKAN LANJUTAN TINGKAT ATAS
RA KARTINI, JL
KEC. PAYAKUMBUH UTARA, 26215
0752.92057

SMUN 1 PAYAKUMBUH
KEGIATAN UTAMA:
JASA PENDIDIKAN LANJUTAN TINGKAT ATAS
MERAPI, JL
KEC. PAYAKUMBUH TIMUR, 26231
0752.92058

SMK 2 PAYAKUMBUH
KEGIATAN UTAMA:
JASA PENDIDIKAN MENENGAH KEJURUAN
SOEKARNO HATTA, JL
KEC. PAYAKUMBUH BARAT, 26225
0752.92123

http://www.bps.go.id

SMK 3 PYK
KEGIATAN UTAMA:
JASA PENDIDIKAN MENENGAH KEJURUAN
DT PERPATIH NAN SABATANG, JL
KEC. PAYAKUMBUH TIMUR, 26234

SMK I TRIDARMA KOSGORO
KEGIATAN UTAMA:
JASA PENDIDIKAN MENENGAH KEJURUAN
IMAM BONJOL , JL
KEC. PAYAKUMBUH BARAT, 26225
0751.94543

SMK N 1 PAYAKUMBUH
KEGIATAN UTAMA:
JASA PENDIDIKAN MENENGAH KEJURUAN
BONAI INDAH, JL
KEC. PAYAKUMBUH BARAT, 26225
0752.92047

MAS KOTO PANJANG, YAYASAN
KEGIATAN UTAMA:
PENDIDIKAN MADRASAH ALIYAH
PATOK 5
KEC. PAYAKUMBUH UTARA, 78382

PONDOK PESANTREN MAHAT ISLAMY
KEGIATAN UTAMA:
JASA PENDIDIKAN LANJUTAN TINGKAT ATAS
DSN PANTO DAYA
KEC. PAYAKUMBUH BARAT, 84384

SMAN II
KEGIATAN UTAMA:
JASA PENDIDIKAN LANJUTAN TINGKAT ATAS
PANTI ASUHAN, JL
KEC. PAYAKUMBUH BARAT, 21411

SMU PGRI, YAYASAN
KEGIATAN UTAMA:
JASA PENDIDIKAN LANJUTAN TINGKAT ATAS
KAV USSU
KEC. PAYAKUMBUH UTARA, 16720

SMK 2 KOSGORO PAYAKUMBUH, YAYASAN
KEGIATAN UTAMA:
JASA PENDIDIKAN TINGKAT MENENGAH ATAS
PGRI NO 44, JL
KEC. PAYAKUMBUH UTARA, 26211
0752.94440

SMK MITRA
KEGIATAN UTAMA:
SEKOLAH KEJURUANMENENGAH PENDIDIKAN
KEL. PADANG TANGAH, JL
KEC. PAYAKUMBUH BARAT, 26224

SMK NASIONAL
KEGIATAN UTAMA:
JASA PENDIDIKAN LANJUTAN TINGKAT ATAS
KEL.BALAI NAN DUO, JL
KEC. PAYAKUMBUH BARAT, 26224
0752.95099

SMK NUSANTARA
KEGIATAN UTAMA:
JASA PENDIDIKAN LANJUTAN TINGKAT ATAS
SOEKARNO HATTA, JL
KEC. PAYAKUMBUH BARAT, 26225

SMK TAMAN SISWA, YAYASAN
KEGIATAN UTAMA:
JASA PENDIDIKAN TINGKAT MENENGAH ATAS
SUDIRMAN NO 20, JL
KEC. PAYAKUMBUH UTARA, 26211
0752.95011

SMK WIRA BAKTI PAYAKUMBUH
KEGIATAN UTAMA:
JASA PENDIDIKAN TINGKAT MENENGAH ATAS
IMAM BONJOL NO. 70 PAYAKUMBUH, JL
KEC. PAYAKUMBUH BARAT, 26225
0752.93061

KOTA PARIAMAN

MTSN DUSUN PG. LADING
KEGIATAN UTAMA:
JASA PENDIDIKAN LANJUTAN TINGKAT PERTAMA
KEAGAMAAN
DUSUN PG. LADING
KEC. PARIAMAN SELATAN, 25533
0751.768335

MTSN PADUSUNAN PARIAMAN
KEGIATAN UTAMA:
JASA PENDIDIKAN LANJUTAN TINGKAT PERTAMA
KEAGAMAAN
PASIR PAUH, JL
KEC. PARIAMAN TENGAH
0751.92456

MTSN TALAGO SARIAK
KEGIATAN UTAMA:
JASA PENDIDIKAN LANJUTAN TINGKAT PERTAMA
KEAGAMAAN
TALAGO SARIAK, JL
KEC. PARIAMAN UTARA

SMP
KEGIATAN UTAMA:
JASA PENDIDIKAN LANJUTAN TINGKAT PERTAMA
KP GADANG, JL
KEC. PARIAMAN UTARA

SMP 4 PARIAMAN
KEGIATAN UTAMA:
JASA PENDIDIKAN LANJUTAN TINGKAT PERTAMA
RA KARTINI NO.15, JL
KEC. PARIAMAN TENGAH, 25511
0571.91723

SMP 6 PARIAMAN
KEGIATAN UTAMA:
JASA PENDIDIKAN LANJUTAN TINGKAT PERTAMA
KP GADANG PADUSUNAN, JL
KEC. PARIAMAN UTARA

SMP 7 PARIAMAN
KEGIATAN UTAMA:
JASA PENDIDIKAN LANJUTAN TINGKAT PERTAMA
SITI MANGGOPOH, JL
KEC. PARIAMAN UTARA

SMP N 2 PARIAMAN
KEGIATAN UTAMA:
JASA PENDIDIKAN LANJUTAN TINGKAT PERTAMA
DR. M. DJAMIL , JL
KEC. PARIAMAN TENGAH, 25514
0751.91523

SMPN 3 PARIAMAN
KEGIATAN UTAMA:
JASA PENDIDIKAN LANJUTAN TINGKAT PERTAMA
IMAM BONJOL , JL
KEC. PARIAMAN SELATAN
0751.92023

SMPN 5 PARIAMAN
KEGIATAN UTAMA:
JASA PENDIDIKAN LANJUTAN TINGKAT PERTAMA
TUANKU NAN RECEH KALUAT UTARA, JL
KEC. PARIAMAN SELATAN, 25534

MTS MUHAMADIYAH, YAYASAN
KEGIATAN UTAMA:
JASA PENDIDIKAN LANJUTAN TINGKAT PERTAMA
KEAGAMAAN
DUSUN I BALAI KURAI TAJI
KEC. PARIAMAN SELATAN

MTS YDSI PARIAMAN
KEGIATAN UTAMA:
JASA PENDIDIKAN LANJUTAN TINGKAT PERTAMA
KEAGAMAAN
KH DEWANTORO, JL
KEC. PARIAMAN TENGAH, 25514

MAN PADUSUNAN
KEGIATAN UTAMA:
JASA PENDIDIKAN LANJUTAN TINGKAT ATAS
KP GADANG PADUSUNAN, JL
KEC. PARIAMAN UTARA

S.M.A.N. 1 PARIAMAN
KEGIATAN UTAMA:
JASA PENDIDIKAN LANJUTAN TINGKAT ATAS
M. YAMIN SH NO. 38, JL
KEC. PARIAMAN TENGAH, 25514
0751.91623

SMA 2 PARIAMAN
KEGIATAN UTAMA:
JASA PENDIDIKAN LANJUTAN TINGKAT ATAS
RA KARTINI NO.75, JL
KEC. PARIAMAN TENGAH, 25511
0751.91023

SMA 4 PARIAMAN
KEGIATAN UTAMA:
JASA PENDIDIKAN LANJUTAN TINGKAT ATAS
NARAS MANGGUNG, JL
KEC. PARIAMAN UTARA

SMA NEGRI 3 PARIAMAN-DRS ZALMIRUDIN-
KEGIATAN UTAMA:
JASA PENDIDIKAN LANJUTAN TINGKAT ATAS
SIKABU HILIR, JL
KEC. PARIAMAN SELATAN

SMK N 2 PARIAMAN
KEGIATAN UTAMA:
JASA PENDIDIKAN MENENGAH KEJURUAN
SAM RATULANGI NO. 11, JL
KEC. PARIAMAN TENGAH, 25514
0751.92823

SMKN 1 PARIAMAN, YAYASAN
KEGIATAN UTAMA:
JASA PENDIDIKAN MENENGAH KEJURUAN
LAMBANG AIR SANTOK, JL
KEC. PARIAMAN TENGAH, 25516

SMEA PEMDA, YAYASAN
KEGIATAN UTAMA:
SEKOLAH MENENGAH KEJURUAN
SYEKH ABDUL RAUF PASIR AMPALU, JL
KEC. PARIAMAN UTARA

SMK KARYA PARIAMAN, YAYASAN
KEGIATAN UTAMA:
JASA PENDIDIKAN TINGKAT MENENGAH ATAS
DESA TOBOH PALABAH, KURAI TAJI
KEC. PARIAMAN SELATAN

http://www.bpsl.go.id

KABUPATEN KUANTAN SINGINGI

MTS NEGERI 1
KEGIATAN UTAMA:
JASA PENDIDIKAN LANJUTAN TINGKAT PERTAMA KEAGAMAAN
DUSUN PENGHIJAUAN
KEC. PANGEAN, 29561

MTS NEGERI SENTAJO
KEGIATAN UTAMA:
JASA PENDIDIKAN LANJUTAN TINGKAT PERTAMA KEAGAMAAN
DUSUN TANAH PONGGAL
KEC. KUANTAN TENGAH, 29562

SLTP N 2
KEGIATAN UTAMA:
JASA PENDIDIKAN LANJUTAN TINGKAT PERTAMA
PULAU PANJANG CERENTI, JL
KEC. CERENTI, 29565

SLTP NEGERI LOGAS TANAH DARAT
KEGIATAN UTAMA:
JASA PENDIDIKAN LANJUTAN TINGKAT PERTAMA
PERHENTIAN LUAS, JL
KEC. LOGAS TANAH DARAT, 29561

SLTP NEGERI, YAYASAN
KEGIATAN UTAMA:
JASA PENDIDIKAN LANJUTAN TINGKAT PERTAMA
KUANTAN SAKO, JL
KEC. LOGAS TANAH DARAT, 29561

SMP 001
KEGIATAN UTAMA:
JASA PENDIDIKAN LANJUTAN TINGKAT PERTAMA
DUSUN PASAR
KEC. PANGEAN, 29561

SMP 001 KELAS JAUH
KEGIATAN UTAMA:
JASA PENDIDIKAN LANJUTAN TINGKAT PERTAMA
SUDIRMAN, JL
KEC. SINGINGI, 29563

SMP N 1 TELUK KUANTAN
KEGIATAN UTAMA:
JASA PENDIDIKAN LANJUTAN TINGKAT PERTAMA
PERINTIS KEMERDEKAAN, JL
KEC. KUANTAN TENGAH, 29562

SMP NEGERI 002 TELUK PAUH
KEGIATAN UTAMA:
JASA PENDIDIKAN LANJUTAN TINGKAT PERTAMA
DUSUN 111 TELUK PAUH
KEC. PANGEAN, 29561

SMP NEGERI 007
KEGIATAN UTAMA:
JASA PENDIDIKAN LANJUTAN TINGKAT PERTAMA
PROKLAMASI, JL
KEC. KUANTAN TENGAH, 29562

SMP NEGERI I, YAYASAN
KEGIATAN UTAMA:
JASA PENDIDIKAN LANJUTAN TINGKAT PERTAMA
A YANI NO. 7, JL
KEC. KUANTAN HILIR, 29561

SMP.N 6
KEGIATAN UTAMA:
JASA PENDIDIKAN LANJUTAN TINGKAT PERTAMA
DUSUN BUKIT TERMENUNG ,JAYA
KEC. KUANTAN TENGAH, 29562

SMPN GN TOAR
KEGIATAN UTAMA:
JASA PENDIDIKAN LANJUTAN TINGKAT PERTAMA
KAMPUNG BARU, JL
KEC. KUANTAN MUDIK

SMPN 001 PASAR INUMAN
KEGIATAN UTAMA:
JASA PENDIDIKAN LANJUTAN TINGKAT PERTAMA
TALUK RENGAT DUSUN I, JL
KEC. INUMAN, 29565

SMPN 03
KEGIATAN UTAMA:
JASA PENDIDIKAN LANJUTAN TINGKAT PERTAMA
DS SEI LANGSAT
KEC. PANGEAN, 29561

SMPN 1 ATAP
KEGIATAN UTAMA:
JASA PENDIDIKAN LANJUTAN TINGKAT PERTAMA
DUSUN 1
KEC. KUANTAN HILIR, 29561

SMPN 1 BENAI
KEGIATAN UTAMA:
JASA PENDIDIKAN LANJUTAN TINGKAT PERTAMA
KELURAHAN BENAI, JL
KEC. BENAI

SMPN 1 CERENTI
KEGIATAN UTAMA:
JASA PENDIDIKAN LANJUTAN TINGKAT PERTAMA
KP BARU, JL
KEC. KUANTAN MUDIK

SMPN 1 H. KUANTAN
KEGIATAN UTAMA:
JASA PENDIDIKAN LANJUTAN TINGKAT PERTAMA
LUBUK AMBACANG, JL
KEC. KUANTAN MUDIK

SMPN 1 KUANTAN MUDIK
KEGIATAN UTAMA:
JASA PENDIDIKAN LANJUTAN TINGKAT PERTAMA
BAMBU KUNING PASAR LUBUK JAMBI, JL
KEC. KUANTAN MUDIK, 29564

SMPN 1 SINGINGI HILIR
KEGIATAN UTAMA:
JASA PENDIDIKAN LANJUTAN TINGKAT PERTAMA
TANJUNG PAUH, JL
KEC. SINGINGI HILIR, 29563

SMPN 2
KEGIATAN UTAMA:
JASA PENDIDIKAN LANJUTAN TINGKAT PERTAMA
BUKIT KAUMAN, JL
KEC. KUANTAN MUDIK, 29564

SMPN 2 BENAI
KEGIATAN UTAMA:
JASA PENDIDIKAN LANJUTAN TINGKAT PERTAMA
JAYA BAKTI, JL
KEC. BENAI, 29566

SMPN 2 GN TOAR
KEGIATAN UTAMA:
JASA PENDIDIKAN LANJUTAN TINGKAT PERTAMA
TEBERAU PANJANG, JL
KEC. KUANTAN MUDIK

SMPN 2 H. KUANTAN
KEGIATAN UTAMA:
JASA PENDIDIKAN LANJUTAN TINGKAT PERTAMA
MUDIK ULO, JL
KEC. KUANTAN MUDIK

SMPN 2 INUMAN
KEGIATAN UTAMA:
JASA PENDIDIKAN LANJUTAN TINGKAT PERTAMA
PULAU BUSUK JAYA, JL
KEC. INUMAN, 29565

SMPN 2 SINGINGI
KEGIATAN UTAMA:
JASA PENDIDIKAN LANJUTAN TINGKAT PERTAMA
JALUR IV, JL
KEC. SINGINGI, 29563

SMPN 2 SINGINGI HILIR
KEGIATAN UTAMA:
JASA PENDIDIKAN LANJUTAN TINGKAT PERTAMA
POROS, JL
KEC. SINGINGI HILIR, 29563

SMPN 3 BENAI
KEGIATAN UTAMA:
JASA PENDIDIKAN LANJUTAN TINGKAT PERTAMA
BENAI, JL
KEC. KUANTAN MUDIK

SMPN 3 K. MUDIK
KEGIATAN UTAMA:
JASA PENDIDIKAN LANJUTAN TINGKAT PERTAMA
KOTO CENGAR, JL
KEC. KUANTAN MUDIK

SMPN 3 KUANTAN TENGAH
KEGIATAN UTAMA:
JASA PENDIDIKAN LANJUTAN TINGKAT PERTAMA
MUARO SENTAJO, JL
KEC. KUANTAN TENGAH

SMPN 3 LOGAS TANAH DARAT
KEGIATAN UTAMA:
JASA PENDIDIKAN LANJUTAN TINGKAT PERTAMA
SUKA RAJA, JL
KEC. KUANTAN MUDIK

SMPN 3 SINGINGI
KEGIATAN UTAMA:
JASA PENDIDIKAN LANJUTAN TINGKAT PERTAMA
SUMBER DATAR, JL
KEC. KUANTAN MUDIK

SMPN 3 SINGINGI HILIR
KEGIATAN UTAMA:
JASA PENDIDIKAN LANJUTAN TINGKAT PERTAMA
SIMPANG RAYA, JL
KEC. SINGINGI HILIR, 29563

SMPN 4
KEGIATAN UTAMA:
JASA PENDIDIKAN LANJUTAN TINGKAT PERTAMA
DESA PANTAI
KEC. KUANTAN MUDIK, 29564

SMPN 4
KEGIATAN UTAMA:
JASA PENDIDIKAN LANJUTAN TINGKAT PERTAMA
JALUR 3, JL
KEC. SINGINGI, 29563

SMPN 4 BENAI
KEGIATAN UTAMA:
JASA PENDIDIKAN LANJUTAN TINGKAT PERTAMA
SIMANDOLAK, JL
KEC. BENAI, 29566

SMPN 4 S. HILIR
KEGIATAN UTAMA:
JASA PENDIDIKAN LANJUTAN TINGKAT PERTAMA
SUKAMAJU, JL
KEC. KUANTAN MUDIK

http://www.bps.go.id

SMPN 4 TELUK KUANTAN
KEGIATAN UTAMA:
JASA PENDIDIKAN LANJUTAN TINGKAT PERTAMA
DUSUN SEI RUMBIO
KEC. KUANTAN TENGAH, 29562

SMPN 5 K. MUDIK
KEGIATAN UTAMA:
JASA PENDIDIKAN LANJUTAN TINGKAT PERTAMA
IBUI, JL
KEC. KUANTAN MUDIK

SMPN 5 K. SINGINGI
KEGIATAN UTAMA:
JASA PENDIDIKAN LANJUTAN TINGKAT PERTAMA
SEBERANG TALUK, JL
KEC. KUANTAN MUDIK

SMPN 5 MUARA LANGSAT
KEGIATAN UTAMA:
JASA PENDIDIKAN LANJUTAN TINGKAT PERTAMA
MUARA LANGSAT, JL
KEC. BENAI, 29566

SMPN 6 K. MUDIK
KEGIATAN UTAMA:
JASA PENDIDIKAN LANJUTAN TINGKAT PERTAMA
PANGKALAN, JL
KEC. KUANTAN MUDIK

SMPN 7
KEGIATAN UTAMA:
JASA PENDIDIKAN LANJUTAN TINGKAT PERTAMA
JAKE, JL
KEC. KUANTAN TENGAH, 29562

SMPN 7 BENAI
KEGIATAN UTAMA:
JASA PENDIDIKAN LANJUTAN TINGKAT PERTAMA
KHATIB BAHAN, JL
KEC. BENAI

SMPN 8 BENAI
KEGIATAN UTAMA:
JASA PENDIDIKAN LANJUTAN TINGKAT PERTAMA
GERINGGING BARU, JL
KEC. BENAI, 29566

SMPN 8 K. TENGAH
KEGIATAN UTAMA:
JASA PENDIDIKAN LANJUTAN TINGKAT PERTAMA
JAKE, JL
KEC. KUANTAN MUDIK

SMPN I SINGINGI
KEGIATAN UTAMA:
JASA PENDIDIKAN LANJUTAN TINGKAT PERTAMA
JENDERAL SUDIRMAN, JL
KEC. SINGINGI, 29563

SMPN PULAU PANJANG
KEGIATAN UTAMA:
JASA PENDIDIKAN LANJUTAN TINGKAT PERTAMA
DUSUN II BINUARAN
KEC. INUMAN, 29565

MTS AL HIDAYAH, YAYASAN
KEGIATAN UTAMA:
JASA PENDIDIKAN LANJUTAN TINGKAT PERTAMA
KEAGAMAAN
SUKAMAJU, JL
KEC. SINGINGI HILIR, 29563

MTS BABUSSALAM
KEGIATAN UTAMA:
JASA PENDIDIKAN LANJUTAN TINGKAT PERTAMA
KEAGAMAAN
SEKOLAH, JL
KEC. BENAI, 29566

MTS DARUL IMAN, YAYASAN
KEGIATAN UTAMA:
JASA PENDIDIKAN LANJUTAN TINGKAT PERTAMA
KEAGAMAAN
PADAT KARYA, JL
KEC. SINGINGI, 29563

MTS LUHUR ISLAM, YAYASAN
KEGIATAN UTAMA:
JASA PENDIDIKAN LANJUTAN TINGKAT PERTAMA
KEAGAMAAN
KENANGA, JL
KEC. SINGINGI, 29563

MTS MUHAMMADIYAH CERENTI, YAYASAN
KEGIATAN UTAMA:
JASA PENDIDIKAN LANJUTAN TINGKAT PERTAMA
KEAGAMAAN
KOTO PERAKU, JL
KEC. CERENTI, 29565

MTS MUHAMMADIYAH, YAYASAN
KEGIATAN UTAMA:
JASA PENDIDIKAN LANJUTAN TINGKAT PERTAMA
KEAGAMAAN
JENDRAL SUDIRMAN, JL
KEC. KUANTAN MUDIK, 29564

MTS S IV KOTA GUNUNG
KEGIATAN UTAMA:
JASA PENDIDIKAN LANJUTAN TINGKAT PERTAMA
KEAGAMAAN
KOTO GUNUNG, JL
KEC. GUNUNG TOAR, 29562

MTS ULUMUDDIN, YAYASAN
KEGIATAN UTAMA:
JASA PENDIDIKAN LANJUTAN TINGKAT PERTAMA
KEAGAMAAN
DUSUN MEKAR SELATAN
KEC. SINGINGI HILIR, 29563

MTS, YAYASAN
KEGIATAN UTAMA:
JASA PENDIDIKAN LANJUTAN TINGKAT PERTAMA
KEAGAMAAN
PETAI, JL
KEC. SINGINGI HILIR, 29563

MTS,S DARUL ULUM
KEGIATAN UTAMA:
JASA PENDIDIKAN LANJUTAN TINGKAT PERTAMA
KEAGAMAAN
SUKARAJA, JL
KEC. LOGAS TANAH DARAT, 29561

MTS. S BAHRUL ULUM
KEGIATAN UTAMA:
JASA PENDIDIKAN LANJUTAN TINGKAT PERTAMA
KEAGAMAAN
AIR MAS, JL
KEC. SINGINGI, 29563

MTS. SEI PINANG
KEGIATAN UTAMA:
JASA PENDIDIKAN LANJUTAN TINGKAT PERTAMA
KEAGAMAAN
SUNGAI PINANG, JL
KEC. HULU KUANTAN, 29564

MTS.S DARUN NAJAH
KEGIATAN UTAMA:
JASA PENDIDIKAN LANJUTAN TINGKAT PERTAMA
KEAGAMAAN
SEI ALAH, JL
KEC. HULU KUANTAN, 29564

MTS.S KOTO LB.JAMBI
KEGIATAN UTAMA:
JASA PENDIDIKAN LANJUTAN TINGKAT PERTAMA
KEAGAMAAN
KOTO LUBUK JAMBI, JL
KEC. KUANTAN MUDIK, 29563

MTS.S ULIL ALBAB
KEGIATAN UTAMA:
JASA PENDIDIKAN LANJUTAN TINGKAT PERTAMA
KEAGAMAAN
PASAR INUMAN, JL
KEC. INUMAN, 29565

MTS.S.NI KP.BARU TOAR
KEGIATAN UTAMA:
JASA PENDIDIKAN LANJUTAN TINGKAT PERTAMA
KEAGAMAAN
KAMPUNG BARU, JL
KEC. GUNUNG TOAR, 29562

PESANTREN SAFAATURASUL
KEGIATAN UTAMA:
JASA PENDIDIKAN LANJUTAN TINGKAT PERTAMA
KEAGAMAAN
BERINGIN TALUK, JL
KEC. KUANTAN TENGAH, 29562

PONDOK PESANTREN KH.AHMAD DAHLAN, YAYASAN
KEGIATAN UTAMA:
JASA PENDIDIKAN LANJUTAN TINGKAT PERTAMA
KEAGAMAAN
BELIBIS, JL
KEC. KUANTAN TENGAH, 29562

SMP KAMPUNG MEDAN, YAYASAN
KEGIATAN UTAMA:
JASA PENDIDIKAN LANJUTAN TINGKAT PERTAMA
KAMPUNG MEDAN, JL
KEC. KUANTAN HILIR, 29561

MAN TELUK KUANTAN
KEGIATAN UTAMA:
JASA PENDIDIKAN LANJUTAN TINGKAT ATAS
BERINGIN TALUK, JL
KEC. KUANTAN TENGAH, 29562

SMA I GUNUNG TOAR
KEGIATAN UTAMA:
JASA PENDIDIKAN LANJUTAN TINGKAT ATAS
PETAPAHAN, JL
KEC. GUNUNG TOAR, 29562

SMA I KUANTAN HILIR
KEGIATAN UTAMA:
JASA PENDIDIKAN LANJUTAN TINGKAT ATAS
DUSUN 3
KEC. KUANTAN HILIR, 29561

SMA NEGERI 1 PANGEAN
KEGIATAN UTAMA:
JASA PENDIDIKAN LANJUTAN TINGKAT ATAS
KOTO PANGEAN, JL
KEC. PANGEAN, 29561

SMA,NEGERI 1 TELUK KUANTAN
KEGIATAN UTAMA:
JASA PENDIDIKAN LANJUTAN TINGKAT ATAS
PERINTIS KEMERDEKAAN, JL
KEC. KUANTAN TENGAH, 29562

SMAN 1
KEGIATAN UTAMA:
JASA PENDIDIKAN LANJUTAN TINGKAT ATAS
KOTO INUMAN, JL
KEC. INUMAN, 29565

http://www.bps.go.id

SMAN 1 BENAI
KEGIATAN UTAMA:
JASA PENDIDIKAN LANJUTAN TINGKAT ATAS
KELURAHAN BENAI, JL
KEC. BENAI

SMAN 1 CERENTI
KEGIATAN UTAMA:
JASA PENDIDIKAN LANJUTAN TINGKAT ATAS
KOMPE BERANGIN
KEC. CERENTI, 29355

SMAN 1 HULU KUANTAN
KEGIATAN UTAMA:
JASA PENDIDIKAN LANJUTAN TINGKAT ATAS
DESA LUBUK AMBACANG
KEC. SINGINGI HILIR, 29564

SMAN 1 KUANTAN MUDIK
KEGIATAN UTAMA:
JASA PENDIDIKAN LANJUTAN TINGKAT ATAS
DESA BUKIT PEDUSUNAN
KEC. SINGINGI HILIR, 29564

SMAN 1 SINGINGI HILIR
KEGIATAN UTAMA:
JASA PENDIDIKAN LANJUTAN TINGKAT ATAS
DESA KOTO BARU
KEC. SINGINGI HILIR, 29563

SMAN 2 BENAI
KEGIATAN UTAMA:
JASA PENDIDIKAN LANJUTAN TINGKAT ATAS
DUSUN CAMPUR SARI
KEC. BENAI, 29566

SMAN 2 KUANTAN HILIR
KEGIATAN UTAMA:
JASA PENDIDIKAN LANJUTAN TINGKAT ATAS
DUSUN 1
KEC. KUANTAN HILIR, 29561

SMAN 2 TELUK KUANTAN
KEGIATAN UTAMA:
JASA PENDIDIKAN LANJUTAN TINGKAT ATAS
MUARO SENTAJO, JL
KEC. KUANTAN TENGAH

SMAN I SINGINGI
KEGIATAN UTAMA:
JASA PENDIDIKAN LANJUTAN TINGKAT ATAS
JENDERAL SUDIRMAN, JL
KEC. SINGINGI, 29563

SMUN 2
KEGIATAN UTAMA:
JASA PENDIDIKAN LANJUTAN TINGKAT ATAS
POROS, JL
KEC. SINGINGI, 29563

SMK 3 PERTANIAN
KEGIATAN UTAMA:
JASA PENDIDIKAN MENENGAH KEJURUAN
SMK SINAMBEK, JL
KEC. KUANTAN TENGAH, 29562

SMKN 1 BENAI
KEGIATAN UTAMA:
JASA PENDIDIKAN MENENGAH KEJURUAN
KELURAHAN BENAI, JL
KEC. BENAI

SMKN 1 TELUK KUANTAN
KEGIATAN UTAMA:
JASA PENDIDIKAN MENENGAH KEJURUAN
BELIBIS SEI JERING, JL
KEC. KUANTAN TENGAH, 29562

SMKN 2 TELUK KUANTAN
KEGIATAN UTAMA:
JASA PENDIDIKAN MENENGAH KEJURUAN
PERUMNAS, JL
KEC. KUANTAN TENGAH, 29562

MADRASAH ALIYAH
KEGIATAN UTAMA:
PENDIDIKAN MENENGAH ATAS
DSN. YEHSUMBUL
KEC. KUANTAN HILIR, 82261

MADRASAH ALIYAH, YAYASAN
KEGIATAN UTAMA:
PENDIDIKAN SEKOLAH MENENGAH UMUM SWASTA
MADLAWAN, JL
KEC. SINGINGI HILIR, 28991

MAS BABUSSALAM
KEGIATAN UTAMA:
JASA PENDIDIKAN TINGKAT MADRASAH ALIYAH
M YUSUF JINTAN DUSUN V, JL
KEC. BENAI, 20371

MAS BAHRUL ULUM
KEGIATAN UTAMA:
JASA PENDIDIKAN MADRASAH ALIYAH
P.BILAH , JL
KEC. SINGINGI, 21474

MAS NURUL ISLAM
KEGIATAN UTAMA:
JASA PENDIDIKAN TINGKAT MADRASAH ALIYAH
BROMO NO. 25, JL
KEC. GUNUNG TOAR, 20216

MAS SYAFAATURASUL
KEGIATAN UTAMA:
JASA PENDIDIKAN MENENGAH ATAS
DESA TELUK TIGO
KEC. KUANTAN TENGAH, 37383

MAS YPKM LUBUK JAMBI
KEGIATAN UTAMA:
JASA PENDIDIKAN TINGKAT MADRASAH ALIYAH
LAPANGAN HIJAU SLTP, JL
KEC. KUANTAN MUDIK, 27263

SMA YPKK
KEGIATAN UTAMA:
JASA PENDIDIKAN LANJUTAN TINGKAT ATAS
ENAU, JL
KEC. KUANTAN TENGAH, 98418

SEKOLAH MAS, YAYASAN
KEGIATAN UTAMA:
PENDIDIKAN MENENGAH ATAS
DUSUN PENGHIJAUAN
KEC. PANGEAN, 29561

SMK MUHAMMADIYAH CERENTI, YAYASAN
KEGIATAN UTAMA:
JASA PENDIDIKAN TINGKAT MENENGAH KEJURUAN
KOTO PERAKU, JL
KEC. CERENTI, 29565

SMK PERHENTIAN LUAS, YAYASAN
KEGIATAN UTAMA:
JASA PENDIDIKAN MENENGAH ATAS
PERHENTIAN LUAS, JL
KEC. LOGAS TANAH DARAT, 29561

SMK PETAI, YAYASAN
KEGIATAN UTAMA:
JASA PENDIDIKAN TINGKAT MENENGAH KEJURUAN
TALUK PEKANBARU, JL
KEC. SINGINGI HILIR, 29563

SMK TRIBAKTI SARIMAS, YAYASAN
KEGIATAN UTAMA:
JASA PENDIDIKAN TINGKAT MENENGAH KEJURUAN
DESA PANGKALAN
KEC. SINGINGI HILIR, 29564

SMK YKPM, YAYASAN
KEGIATAN UTAMA:
JASA PENDIDIKAN TINGKAT MENENGAH ATAS
SUDIRMAN, JL
KEC. KUANTAN MUDIK, 29564

KABUPATEN INDRAGIRI HULU

MTSN PEKAN HERAN
KEGIATAN UTAMA:
JASA PENDIDIKAN LANJUTAN TINGKAT PERTAMA KEAGAMAAN
RAYA P.REBA - PEKAN HERAN, JL
KEC. RENGAT BARAT
0769.341227

SLTP 1 TITIAN RESAK
KEGIATAN UTAMA:
JASA PENDIDIKAN LANJUTAN TINGKAT PERTAMA
TITIAN RESAK, JL
KEC. SEBERIDA, 29371

SLTP 2 BATANG CENAKU-ABDUR RAHMAN-
KEGIATAN UTAMA:
JASA PENDIDIKAN LANJUTAN TINGKAT PERTAMA
DESA PUNTIANAI
KEC. BATANG CENAKU, 29371

SLTP 5 RENGAT
KEGIATAN UTAMA:
JASA PENDIDIKAN LANJUTAN TINGKAT PERTAMA
RAYA P.REBA - PEKAN HERAN, JL
KEC. RENGAT BARAT

SLTP BATANG CENAKU-ABDUL RAHMAN-
KEGIATAN UTAMA:
JASA PENDIDIKAN LANJUTAN TINGKAT PERTAMA
TALANG JAYA , JL
KEC. BATANG CENAKU, 29371

SLTP N 04 RENGAT
KEGIATAN UTAMA:
JASA PENDIDIKAN LANJUTAN TINGKAT PERTAMA
MERDEKA , JL
KEC. RENGAT BARAT
0769.22069

SLTP N 4 KELAYANG
KEGIATAN UTAMA:
JASA PENDIDIKAN LANJUTAN TINGKAT PERTAMA
PULAU JAY, JL
KEC. KELAYANG, 29352

SLTP N 7 RENGAT
KEGIATAN UTAMA:
JASA PENDIDIKAN LANJUTAN TINGKAT PERTAMA
CAMPUR SARI, JL
KEC. KUALA CENAKU

SLTP N BUKIT LIPAI
KEGIATAN UTAMA:
JASA PENDIDIKAN LANJUTAN TINGKAT PERTAMA
BUKIT LIPAI, JL
KEC. BATANG CENAKU, 29371

SLTP N PULAU GELANG
KEGIATAN UTAMA:
JASA PENDIDIKAN LANJUTAN TINGKAT PERTAMA
PULAU GELANG, JL
KEC. KUALA CENAKU

http://www.bps.go.id

SLTP NEGERI 11 RENGAT
KEGIATAN UTAMA:
JASA PENDIDIKAN LANJUTAN TINGKAT PERTAMA
TITIAN TINGGI, JL
KEC. RENGAT BARAT

SLTPN 007
KEGIATAN UTAMA:
JASA PENDIDIKAN LANJUTAN TINGKAT PERTAMA
DUSUN I
KEC. SUNGAI LALA, 29253

SLTPN 12 RENGAT
KEGIATAN UTAMA:
JASA PENDIDIKAN LANJUTAN TINGKAT PERTAMA
SEI GUNTUNG TENGAH, JL
KEC. RENGAT, 29351

SLTPN 2 PANGKALAN KASAI
KEGIATAN UTAMA:
JASA PENDIDIKAN LANJUTAN TINGKAT PERTAMA
PANGKALAN KASAI, JL
KEC. SEBERIDA, 29371

SLTPN 3
KEGIATAN UTAMA:
JASA PENDIDIKAN LANJUTAN TINGKAT PERTAMA
BUKIT MERANTI, JL
KEC. SEBERIDA

SMP BATURIJAL HILIR
KEGIATAN UTAMA:
JASA PENDIDIKAN LANJUTAN TINGKAT PERTAMA
TL. KUANTAN, JL
KEC. PERANAP, 29354

SMP KAHARUDIN
KEGIATAN UTAMA:
JASA PENDIDIKAN LANJUTAN TINGKAT PERTAMA
PONDOK, JL
KEC. PERANAP, 29354

SMP N 003 KELAYANG
KEGIATAN UTAMA:
JASA PENDIDIKAN LANJUTAN TINGKAT PERTAMA
LINTAS TALUK KUANTAN, JL
KEC. KELAYANG, 29352

SMP N 005 KELAYANG
KEGIATAN UTAMA:
JASA PENDIDIKAN LANJUTAN TINGKAT PERTAMA
DUSUN II PULAU SENGKILO
KEC. KELAYANG, 29352

SMP N 01 BATANG GANSAL
KEGIATAN UTAMA:
JASA PENDIDIKAN LANJUTAN TINGKAT PERTAMA
LINTAS TIMUR SEBERIDA, JL
KEC. BATANG GANSAL, 29371

SMP N 1 KELAYANG
KEGIATAN UTAMA:
JASA PENDIDIKAN LANJUTAN TINGKAT PERTAMA
BAGINDO HARUN, JL
KEC. KELAYANG, 29354

SMP N 10 RANGAT
KEGIATAN UTAMA:
JASA PENDIDIKAN LANJUTAN TINGKAT PERTAMA
LINTAS TIMUR B. TANJUNG, JL
KEC. RENGAT BARAT

SMP N 2 BATANG GANSAL
KEGIATAN UTAMA:
JASA PENDIDIKAN LANJUTAN TINGKAT PERTAMA
LINTAS TIMUR, JL
KEC. BATANG GANSAL

SMP N 2 KELAYANG
KEGIATAN UTAMA:
JASA PENDIDIKAN LANJUTAN TINGKAT PERTAMA
SP. MANGGA SP.KELAYANG, JL
KEC. KELAYANG, 29352

SMP N 2 RENGAT
KEGIATAN UTAMA:
JASA PENDIDIKAN LANJUTAN TINGKAT PERTAMA
SULTAN, JL
KEC. RENGAT

SMP N 6
KEGIATAN UTAMA:
JASA PENDIDIKAN LANJUTAN TINGKAT PERTAMA
DUSUN III
KEC. RAKIT KULIM, 29352

SMP N 6 RENGAT
KEGIATAN UTAMA:
JASA PENDIDIKAN LANJUTAN TINGKAT PERTAMA
SM YUSUP, JL
KEC. RENGAT, 29314
0813.65640772

SMP N 7
KEGIATAN UTAMA:
JASA PENDIDIKAN LANJUTAN TINGKAT PERTAMA
DUSUN III
KEC. RAKIT KULIM, 29352

SMP N 8 RENGAT
KEGIATAN UTAMA:
JASA PENDIDIKAN LANJUTAN TINGKAT PERTAMA
PTSI, JL
KEC. RENGAT BARAT

SMP NEGERI 02 LIRIK
KEGIATAN UTAMA:
JASA PENDIDIKAN LANJUTAN TINGKAT PERTAMA
PASIR RINGGIT, JL
KEC. LIRIK, 29353

SMP NEGERI 1 BELILAS
KEGIATAN UTAMA:
JASA PENDIDIKAN LANJUTAN TINGKAT PERTAMA
TITIAN RESAK, JL
KEC. SEBERIDA, 29371

SMP NEGERI 1 PASIR PENYU
KEGIATAN UTAMA:
JASA PENDIDIKAN LANJUTAN TINGKAT PERTAMA
JEND. SUDIRMAN, JL
KEC. PASIR PENYU
0769.41011

SMP NEGRI 5
KEGIATAN UTAMA:
JASA PENDIDIKAN LANJUTAN TINGKAT PERTAMA
JALUR 6, JL
KEC. BATANG PERANAP

SMP NEGRI 5 PASIR PENYU
KEGIATAN UTAMA:
JASA PENDIDIKAN LANJUTAN TINGKAT PERTAMA
KULIM JAYA, JL
KEC. LUBUK BATU JAYA

SMP SATU ATAP SIPANG
KEGIATAN UTAMA:
JASA PENDIDIKAN LANJUTAN TINGKAT PERTAMA
SIPANG, JL
KEC. BATANG CENAKU, 29371

SMPN 03 LIRIK PAK ABDUL RAHMAN
KEGIATAN UTAMA:
JASA PENDIDIKAN LANJUTAN TINGKAT PERTAMA
DESA BANJAR BALAM LINTAS TIMUR
KEC. LIRIK, 29353

SMPN 1 LIRIK MURSUDI
KEGIATAN UTAMA:
JASA PENDIDIKAN LANJUTAN TINGKAT PERTAMA
SUKAJADI LIRIK, JL
KEC. LIRIK, 29353
0769.7444141

SMPN 1 RENGAT
KEGIATAN UTAMA:
JASA PENDIDIKAN LANJUTAN TINGKAT PERTAMA
KAMBOJA, JL
KEC. RENGAT, 29318
0769.21365

SMPN 3 PASIR PENYU
KEGIATAN UTAMA:
JASA PENDIDIKAN LANJUTAN TINGKAT PERTAMA
PERKEBUNAN SEI LALA
KEC. SUNGAI LALA, 29352

SMPN 3 RENGAT
KEGIATAN UTAMA:
JASA PENDIDIKAN LANJUTAN TINGKAT PERTAMA
HANGTUAH, JL
KEC. RENGAT

SMPN 4 RENGAT
KEGIATAN UTAMA:
JASA PENDIDIKAN LANJUTAN TINGKAT PERTAMA
DI PANJAITAN, JL
KEC. RENGAT, 29318
0769.21647

SMPN1 PERANAP -DRA AIDAWATI-
KEGIATAN UTAMA:
JASA PENDIDIKAN LANJUTAN TINGKAT PERTAMA
SIMPANG TUGU, JL
KEC. PERANAP, 29354

MADRASAH TSANAWIYAH HIDAYATULLAH, YAYASAN
KEGIATAN UTAMA:
JASA PENDIDIKAN LANJUTAN TINGKAT PERTAMA KEAGAMAAN
MEKAR SARI, JL
KEC. KUALA CENAKU

MTS AL HIDAYAH , YAYASAN
KEGIATAN UTAMA:
JASA PENDIDIKAN LANJUTAN TINGKAT PERTAMA KEAGAMAAN
DEPAN MESJUID BAITUR ROKHIMAN, JL
KEC. LUBUK BATU JAYA, 29352

MTS AL HUSIN, YAYASAN
KEGIATAN UTAMA:
JASA PENDIDIKAN LANJUTAN TINGKAT PERTAMA KEAGAMAAN
CENAKU KECIL PINANG GATI, JL
KEC. BATANG CENAKU, 29371

MTS DANAU BARU
KEGIATAN UTAMA:
JASA PENDIDIKAN LANJUTAN TINGKAT PERTAMA KEAGAMAAN
DANAU BARU, JL
KEC. RENGAT BARAT

MTS DUSLI, YAYASAN
KEGIATAN UTAMA:
JASA PENDIDIKAN LANJUTAN TINGKAT PERTAMA KEAGAMAAN
DUSUN I
KEC. RAKIT KULIM, 29352

http://www.bps.go.id

MTS MADINNATUN NAJAH PAIR, YAYASAN
KEGIATAN UTAMA:
JASA PENDIDIKAN LANJUTAN TINGKAT PERTAMA KEAGAMAAN
NARASINGA , JL
KEC. RENGAT, 29312
0769.21344

MTS PASIR KEMILU, YAYASAN
KEGIATAN UTAMA:
JASA PENDIDIKAN LANJUTAN TINGKAT PERTAMA KEAGAMAAN
KUANTAN TIMUR, JL
KEC. RENGAT

MTS SIROTOL HUDHA, YAYASAN
KEGIATAN UTAMA:
JASA PENDIDIKAN LANJUTAN TINGKAT PERTAMA KEAGAMAAN
DUSUN 7 SP.SELANJUT
KEC. KELAYANG, 29352

MTS YMI TARI MAKMUR
KEGIATAN UTAMA:
JASA PENDIDIKAN LANJUTAN TINGKAT PERTAMA KEAGAMAAN
DESA TANI MAKMUR
KEC. RENGAT BARAT, 29351

PON.PES ASSYAKIRIN
KEGIATAN UTAMA:
JASA PENDIDIKAN LANJUTAN TINGKAT PERTAMA KEAGAMAAN
PENDIDIKAN SUNGAI LALA, JL
KEC. SUNGAI LALA, 29352

SLTP CINTA KARYA, YAYASAN
KEGIATAN UTAMA:
JASA PENDIDIKAN LANJUTAN TINGKAT PERTAMA
KELESA, JL
KEC. SEBERIDA, 29371

SLTP MARGINAL
KEGIATAN UTAMA:
JASA PENDIDIKAN LANJUTAN TINGKAT PERTAMA
TG DANAU, JL
KEC. SUNGAI LALA, 29352

SLTP YPI MIFTAHUL JANNAH SWASTA, YAYASAN
KEGIATAN UTAMA:
JASA PENDIDIKAN LANJUTAN TINGKAT PERTAMA
JEND. SUDIRMAN, JL
KEC. PERANAP, 29354

SMP DHARMA BAKTI DARUSSALAM, YAYASAN
KEGIATAN UTAMA:
JASA PENDIDIKAN LANJUTAN TINGKAT PERTAMA
DUSUN I
KEC. SUNGAI LALA, 29253

SMP MUHAMADDIYAH
KEGIATAN UTAMA:
JASA PENDIDIKAN LANJUTAN TINGKAT PERTAMA
A. YANI, JL
KEC. PASIR PENYU, 29352
0769.442756

SMP S WIDIATAMA, YAYASAN
KEGIATAN UTAMA:
JASA PENDIDIKAN LANJUTAN TINGKAT PERTAMA
KAKAP, JL
KEC. LUBUK BATU JAYA, 29352

MAN RENGAT
KEGIATAN UTAMA:
JASA PENDIDIKAN LANJUTAN TINGKAT ATAS
KESUMA , JL
KEC. RENGAT BARAT

SMA N 1 KELAYANG
KEGIATAN UTAMA:
JASA PENDIDIKAN LANJUTAN TINGKAT ATAS
NEGARA SIMPANG KELAYANG, JL
KEC. KELAYANG, 29352

SMA N 2 KELAYANG
KEGIATAN UTAMA:
JASA PENDIDIKAN LANJUTAN TINGKAT ATAS
DUPATI, JL
KEC. KELAYANG, 29354

SMA NEGERI 2 RENGAT
KEGIATAN UTAMA:
JASA PENDIDIKAN LANJUTAN TINGKAT ATAS
HANGTUAH KM3 RENGAT, JL
KEC. RENGAT, 29371
0760.22161

SMAN 1 PERANAP
KEGIATAN UTAMA:
JASA PENDIDIKAN LANJUTAN TINGKAT ATAS
JEND. SUDIRMAN, JL
KEC. PERANAP, 29354

SMAN 2 PASIR PENYU
KEGIATAN UTAMA:
JASA PENDIDIKAN LANJUTAN TINGKAT ATAS
PERKEBUNAN SEI LALA, JL
KEC. SUNGAI LALA, 29352

SMAN I LIRIK
KEGIATAN UTAMA:
JASA PENDIDIKAN LANJUTAN TINGKAT ATAS
LINTAS TIMUR LIRIK , JL
KEC. LIRIK, 29353
0769.7444153

SMU N 1 RENGAT
KEGIATAN UTAMA:
JASA PENDIDIKAN LANJUTAN TINGKAT ATAS
SULTAN KM.4, JL
KEC. RENGAT
0769.21619

SMU N 3 RENGAT
KEGIATAN UTAMA:
JASA PENDIDIKAN LANJUTAN TINGKAT ATAS
GERBANG SARI, JL
KEC. RENGAT BARAT

SMUN 1 AUR CINA
KEGIATAN UTAMA:
JASA PENDIDIKAN LANJUTAN TINGKAT ATAS
AUR CINA , JL
KEC. BATANG CENAKU, 29371

SMUN I SEBERIDA
KEGIATAN UTAMA:
JASA PENDIDIKAN LANJUTAN TINGKAT ATAS
PANGKALAN KASAI, JL
KEC. SEBERIDA, 29371

SMK N 1 RENGAT
KEGIATAN UTAMA:
JASA PENDIDIKAN MENENGAH KEJURUAN
SULTAN KM.4, JL
KEC. RENGAT

SMKN 1 SEBERIDA
KEGIATAN UTAMA:
JASA PENDIDIKAN MENENGAH KEJURUAN
BUMI ASIH, JL
KEC. SEBERIDA, 29371

SPK/AKPER PEMATANG REBA
KEGIATAN UTAMA:
JASA PENDIDIKAN MENENGAH KEJURUAN
M. TAHAR, JL
KEC. RENGAT BARAT

M.A. MADINNATUN NAJAH PAIR, YAYASAN
KEGIATAN UTAMA:
MENYELENGGARAKAN PENDIDIKAN ALIYAH
DUSUN GAYAM
KEC. RENGAT, 62265

MA AL HIDAYAH
KEGIATAN UTAMA:
PENDIDIKAN MENENGAH ATAS
KARANG DAYE
KEC. BATANG PERANAP, 83572

MA NURUL IMN RENGAT, YAYASAN
KEGIATAN UTAMA:
JASA PENDIDIKAN MENENGAH ATAS SWASTA
SUNGAI BESAR, JL
KEC. RENGAT

MA SIROTHOL HUDA
KEGIATAN UTAMA:
PENDIDIKAN MENENGAH ATAS
DUSUN NGLANDEAN
KEC. KELAYANG, 62777

MADRASAH ALIYAH
KEGIATAN UTAMA:
PENDIDIKAN SEKOLAH LANJUTAN TINGKAT ATAS
KP CIGALUMPIT
KEC. BATANG CENAKU, 40951

MADRASAH ALIYAH SWASTA PERANAP, YAYASAN
KEGIATAN UTAMA:
PENDIDIKAN SEKOLAH LANJUTAN TINGKATAN ATAS
NIPA I
KEC. PERANAP, 84153

SMA PGRI RENGAT , YAYASAN
KEGIATAN UTAMA:
JASA PENDIDIKAN TINGKAT MENENGAH ATAS
KARANG MULYA PLUMBON
KEC. RENGAT, 45155

SMA SERUMPUN
KEGIATAN UTAMA:
JASA PENDIDIKAN LANJUTAN TINGKAT ATAS
DUSUN I
KEC. PASIR PENYU, 20586

SMK KUALA CENAKU
KEGIATAN UTAMA:
KEGIATAN BELAJAR MENGAJAR, SEKOLAH KEJURUAN PERTANIAN
KUALA CENAKU, JL
KEC. KUALA CENAKU

SMK PATRA NUSA LIRIK, YAYASAN
KEGIATAN UTAMA:
JASA PENDIDIKAN MENENGAH ATAS
UKUI LIRIK, JL
KEC. LIRIK, 29353

SMK SUNGAI BANYAK IKAN
KEGIATAN UTAMA:
JASA PENDIDKAN SEKOLAH MENENGAH ATAS
SUNGAI BANYAK IKAN, JL
KEC. KELAYANG, 29352

SMK TEKNOLOGI YPL-LIRIK, YAYASAN
KEGIATAN UTAMA:
JASA PENDIDIKAN TINGKAT MENENGAH ATAS
DESA GUDANG BATU
KEC. LIRIK, 29353

KABUPATEN INDRAGIRI HILIR

http://www.bps.go.id

MADRASAH TSANAWIYAH
KEGIATAN UTAMA:
JASA PENDIDIKAN LANJUTAN TINGKAT PERTAMA KEAGAMAAN
MADRASAH, JL
KEC. TEMPULING, 29261

MTS N
KEGIATAN UTAMA:
JASA PENDIDIKAN LANJUTAN TINGKAT PERTAMA KEAGAMAAN
PENUNJANG, JL
KEC. KEMUNING, 29274

MTS NEGERI
KEGIATAN UTAMA:
JASA PENDIDIKAN LANJUTAN TINGKAT PERTAMA KEAGAMAAN
BATANG TUAKA, JL
KEC. TEMBILAHAN, 29212
0768.22950

MTS NURUL WATHAN
KEGIATAN UTAMA:
JASA PENDIDIKAN LANJUTAN TINGKAT PERTAMA KEAGAMAAN
DUSUN FLAMBOYAN
KEC. GAUNG ANAK SERKA, 29253

MTSN
KEGIATAN UTAMA:
JASA PENDIDIKAN LANJUTAN TINGKAT PERTAMA KEAGAMAAN
TANJUNG BARU, JL
KEC. TANAH MERAH, 29271

MTSN.ENOK
KEGIATAN UTAMA:
JASA PENDIDIKAN LANJUTAN TINGKAT PERTAMA KEAGAMAAN
TERATAI, JL
KEC. ENOK, 29272

SEKOLAH MENENGAH PERTAMA
KEGIATAN UTAMA:
JASA PENDIDIKAN LANJUTAN TINGKAT PERTAMA
PENDIDIKAN, JL
KEC. BATANG TUAKA, 29252

SLTP 04 TN MERAH FILIAL TG BARU
KEGIATAN UTAMA:
JASA PENDIDIKAN LANJUTAN TINGKAT PERTAMA
PENDIDIKAN, JL
KEC. TANAH MERAH, 29271

SLTP 5 KERITANG
KEGIATAN UTAMA:
JASA PENDIDIKAN LANJUTAN TINGKAT PERTAMA
PENUNJANG, JL
KEC. KERITANG, 29274

SLTPN 6
KEGIATAN UTAMA:
JASA PENDIDIKAN LANJUTAN TINGKAT PERTAMA
LINTAS ENOK KM 2, JL
KEC. TEMBILAHAN, 29251

SMP 03 GAUNG
KEGIATAN UTAMA:
JASA PENDIDIKAN LANJUTAN TINGKAT PERTAMA
RIAU, JL
KEC. GAUNG, 29282

SMP 093
KEGIATAN UTAMA:
JASA PENDIDIKAN LANJUTAN TINGKAT PERTAMA
SUNGAI TAPE, JL
KEC. RETEH, 29273

SMP 2 MANDAH
KEGIATAN UTAMA:
JASA PENDIDIKAN LANJUTAN TINGKAT PERTAMA
SABAK TERUSAN, JL
KEC. MANDAH, 29254

SMP N 2
KEGIATAN UTAMA:
JASA PENDIDIKAN LANJUTAN TINGKAT PERTAMA
MERDEKA PARIT NO 09, JL
KEC. GAUNG ANAK SERKA

SMP NEGERI -03-
KEGIATAN UTAMA:
JASA PENDIDIKAN LANJUTAN TINGKAT PERTAMA
COCCONG LUAR, JL
KEC. KUALA INDRAGIRI, 29281

SMP NEGERI 1 ENOK
KEGIATAN UTAMA:
JASA PENDIDIKAN LANJUTAN TINGKAT PERTAMA
PENDIDIKAN, JL
KEC. ENOK, 29272

SMP -NEGERI 2-
KEGIATAN UTAMA:
JASA PENDIDIKAN LANJUTAN TINGKAT PERTAMA
PERIGI RAJA, JL
KEC. KUALA INDRAGIRI, 29281

SMP NEGERI KUALA LAHANG
KEGIATAN UTAMA:
JASA PENDIDIKAN LANJUTAN TINGKAT PERTAMA
ALHIDAYAH, JL
KEC. GAUNG, 29282

SMPN
KEGIATAN UTAMA:
JASA PENDIDIKAN LANJUTAN TINGKAT PERTAMA
MAYANG SARI JAYA, JL
KEC. PULAU BURUNG, 29256

SMPN 02
KEGIATAN UTAMA:
JASA PENDIDIKAN LANJUTAN TINGKAT PERTAMA
M YAMIN, JL
KEC. TEMBILAHAN, 29211
0768.21262

SMPN 04 KINDRA
KEGIATAN UTAMA:
JASA PENDIDIKAN LANJUTAN TINGKAT PERTAMA
PENDIDIKAN TG, LAJAU, JL
KEC. KUALA INDRAGIRI, 29281

SMPN 07 TEMBILAHAN
KEGIATAN UTAMA:
JASA PENDIDIKAN LANJUTAN TINGKAT PERTAMA
SEI PERAK, JL
KEC. TEMBILAHAN

SMPN 1
KEGIATAN UTAMA:
JASA PENDIDIKAN LANJUTAN TINGKAT PERTAMA
BATANG TUAKA, JL
KEC. BATANG TUAKA, 29252

SMPN 1
KEGIATAN UTAMA:
JASA PENDIDIKAN LANJUTAN TINGKAT PERTAMA
SISWA, JL
KEC. TANAH MERAH, 29271

SMPN 1 KERITANG-
KEGIATAN UTAMA:
JASA PENDIDIKAN LANJUTAN TINGKAT PERTAMA
KOTA BARU SEBERIDA, JL
KEC. KERITANG, 29274

SMPN 1 SUNGAI SALAK
KEGIATAN UTAMA:
JASA PENDIDIKAN LANJUTAN TINGKAT PERTAMA
PROPINSI, JL
KEC. TEMPULING, 29261

-SMPN 2 ENOK-
KEGIATAN UTAMA:
JASA PENDIDIKAN LANJUTAN TINGKAT PERTAMA
M BOYA, JL
KEC. ENOK, 29272

SMPN 2 KERITANG
KEGIATAN UTAMA:
JASA PENDIDIKAN LANJUTAN TINGKAT PERTAMA
LINTAS TIMUR SELENSEN, JL
KEC. KEMUNING, 29274

SMPN 2 TEKULAI BUGIS
KEGIATAN UTAMA:
JASA PENDIDIKAN LANJUTAN TINGKAT PERTAMA
HL TEKULAI BUGIS, JL
KEC. TANAH MERAH, 29271

SMPN 3
KEGIATAN UTAMA:
JASA PENDIDIKAN LANJUTAN TINGKAT PERTAMA
TJ HARAPAN, JL
KEC. TEMBILAHAN
0768.21054

SMPN 3
KEGIATAN UTAMA:
JASA PENDIDIKAN LANJUTAN TINGKAT PERTAMA
ABD. MUTALIB, JL
KEC. GAUNG ANAK SERKA, 29253

SMPN 3 KERITANG
KEGIATAN UTAMA:
JASA PENDIDIKAN LANJUTAN TINGKAT PERTAMA
TERUSAN AMPI, JL
KEC. KERITANG, 29274

SMPN 3 KUALA ENOK
KEGIATAN UTAMA:
JASA PENDIDIKAN LANJUTAN TINGKAT PERTAMA
PENDIDIKAN, JL
KEC. TANAH MERAH, 29271

SMPN.1 BEKAWAN
KEGIATAN UTAMA:
JASA PENDIDIKAN LANJUTAN TINGKAT PERTAMA
TJ.DATUK, JL
KEC. MANDAH, 29254

SMPN.1 KUINDRA
KEGIATAN UTAMA:
JASA PENDIDIKAN LANJUTAN TINGKAT PERTAMA
PENDIDIKAN, JL
KEC. KUALA INDRAGIRI, 29281

SMPN.1 P.KIJANG
KEGIATAN UTAMA:
JASA PENDIDIKAN LANJUTAN TINGKAT PERTAMA
SMP, JL
KEC. RETEH, 29273

SMPN.3 RETEH
KEGIATAN UTAMA:
JASA PENDIDIKAN LANJUTAN TINGKAT PERTAMA
MERDEKA, JL
KEC. RETEH, 29273

MADRASAH STANAWIYAH, YAYASAN
KEGIATAN UTAMA:
JASA PENDIDIKAN LANJUTAN TINGKAT PERTAMA KEAGAMAAN
TELUK BAYUR, JL
KEC. GAUNG, 29282

http://www.bps.go.id

MADRASAH TSANAWIYAH
KEGIATAN UTAMA:
JASA PENDIDIKAN LANJUTAN TINGKAT PERTAMA KEAGAMAAN
PARIT 8 SIMPANG TIGA, JL
KEC. BATANG TUAKA, 29252

MADRASAH TSANAWIYAH
KEGIATAN UTAMA:
JASA PENDIDIKAN LANJUTAN TINGKAT PERTAMA KEAGAMAAN
PARIT 05, JL
KEC. BATANG TUAKA, 29252

MADRASAH TSANAWIYAH -NURUL HUDA-, YAYASAN
KEGIATAN UTAMA:
JASA PENDIDIKAN LANJUTAN TINGKAT PERTAMA KEAGAMAAN
PARIT RUMBIA, JL
KEC. BATANG TUAKA, 29252

MADRASAH TSANAWIYAH RAUDATULHOLABAH
KEGIATAN UTAMA:
JASA PENDIDIKAN LANJUTAN TINGKAT PERTAMA KEAGAMAAN
DUSUN SUKAMAJU
KEC. PELANGIRAN, 29255

MADRASAH TSANAWIYAH SWASTA, YAYASAN
KEGIATAN UTAMA:
JASA PENDIDIKAN LANJUTAN TINGKAT PERTAMA KEAGAMAAN
TG PENAGIH KA GAUNG, JL
KEC. GAUNG ANAK SERKA, 29253

MADRASAH TSANAWIYAH TABID
KEGIATAN UTAMA:
JASA PENDIDIKAN LANJUTAN TINGKAT PERTAMA KEAGAMAAN
KH. M. NATSIR, JL
KEC. RETEH, 29273

MADRASAH TSANAWIYAH, YAYASAN
KEGIATAN UTAMA:
JASA PENDIDIKAN LANJUTAN TINGKAT PERTAMA KEAGAMAAN
SIMPANG BULUH, JL
KEC. GAUNG, 29282

MTS
KEGIATAN UTAMA:
JASA PENDIDIKAN LANJUTAN TINGKAT PERTAMA KEAGAMAAN
PARIT KADDAS 2, JL
KEC. RETEH, 29273

MTS
KEGIATAN UTAMA:
JASA PENDIDIKAN LANJUTAN TINGKAT PERTAMA KEAGAMAAN
L.TEMBOK, JL
KEC. MANDAH, 29254

MTS
KEGIATAN UTAMA:
JASA PENDIDIKAN LANJUTAN TINGKAT PERTAMA KEAGAMAAN
PINANG JAYA, JL
KEC. BATANG TUAKA, 29252

MTS
KEGIATAN UTAMA:
JASA PENDIDIKAN LANJUTAN TINGKAT PERTAMA KEAGAMAAN
H. ABU BAKAR, JL
KEC. RETEH, 29273

MTS
KEGIATAN UTAMA:
JASA PENDIDIKAN LANJUTAN TINGKAT PERTAMA KEAGAMAAN
LINTAS TIMUR, JL
KEC. PULAU BURUNG, 29256

MTS
KEGIATAN UTAMA:
JASA PENDIDIKAN LANJUTAN TINGKAT PERTAMA KEAGAMAAN
MANUNGGAL JAYA, JL
KEC. PULAU BURUNG, 29256

MTS
KEGIATAN UTAMA:
JASA PENDIDIKAN LANJUTAN TINGKAT PERTAMA KEAGAMAAN
PARIT BARU 2, JL
KEC. RETEH, 29273

MTS
KEGIATAN UTAMA:
JASA PENDIDIKAN LANJUTAN TINGKAT PERTAMA KEAGAMAAN
DESA MEKAR SARI
KEC. RETEH, 29273

MTS AKRAMUNAS, YAYASAN
KEGIATAN UTAMA:
JASA PENDIDIKAN LANJUTAN TINGKAT PERTAMA KEAGAMAAN
BOLAK HULU, JL
KEC. MANDAH, 29254

MTS AL HIDAYAH
KEGIATAN UTAMA:
JASA PENDIDIKAN LANJUTAN TINGKAT PERTAMA KEAGAMAAN
DUSUN SETAKI
KEC. GAUNG ANAK SERKA, 29253

MTS AL HUDA AL ILLAHIYAH
KEGIATAN UTAMA:
JASA PENDIDIKAN LANJUTAN TINGKAT PERTAMA KEAGAMAAN
MUGO MULYO, JL
KEC. RETEH, 29273
0768.329189

MTS AL IKHLAS
KEGIATAN UTAMA:
JASA PENDIDIKAN LANJUTAN TINGKAT PERTAMA KEAGAMAAN
PARIT NO. 5, JL
KEC. KATEMAN, 29255

MTS ALFURQOH
KEGIATAN UTAMA:
JASA PENDIDIKAN LANJUTAN TINGKAT PERTAMA KEAGAMAAN
INTAN MULYA JAYA, JL
KEC. PELANGIRAN, 29255

MTS ALHIDAYAH, YAYASAN
KEGIATAN UTAMA:
JASA PENDIDIKAN LANJUTAN TINGKAT PERTAMA KEAGAMAAN
HIDAYAT, JL
KEC. KUALA INDRAGIRI, 29281

MTS AL-ISHLAHIYAH
KEGIATAN UTAMA:
JASA PENDIDIKAN LANJUTAN TINGKAT PERTAMA KEAGAMAAN
PENDIDIKAN, JL
KEC. KUALA INDRAGIRI, 29281

MTS AL-ISLAMIYAH
KEGIATAN UTAMA:
JASA PENDIDIKAN LANJUTAN TINGKAT PERTAMA KEAGAMAAN
TELUK BAYUR, JL
KEC. GAUNG, 29282

MTS AL-MUJAHIDIN, YAYASAN
KEGIATAN UTAMA:
JASA PENDIDIKAN LANJUTAN TINGKAT PERTAMA KEAGAMAAN
KABUPATEN, JL
KEC. GAUNG, 29282

MTS ANNUR, YAYASAN
KEGIATAN UTAMA:
JASA PENDIDIKAN LANJUTAN TINGKAT PERTAMA KEAGAMAAN
P.USAHA, JL
KEC. KERITANG, 29274

MTS -AS ADIYAH-, YAYASAN
KEGIATAN UTAMA:
JASA PENDIDIKAN LANJUTAN TINGKAT PERTAMA KEAGAMAAN
PARIT HIDUP BARU, JL
KEC. KERITANG, 29274

MTS ASSADIYAH
KEGIATAN UTAMA:
JASA PENDIDIKAN LANJUTAN TINGKAT PERTAMA KEAGAMAAN
P.BAHAGIA, JL
KEC. KERITANG, 29274

MTS BAHDATUL HAIRAH, YAYASAN
KEGIATAN UTAMA:
JASA PENDIDIKAN LANJUTAN TINGKAT PERTAMA KEAGAMAAN
DESA TG. MELAYU
KEC. KUALA INDRAGIRI, 29281

MTS -BAHRUL ULUM-
KEGIATAN UTAMA:
JASA PENDIDIKAN LANJUTAN TINGKAT PERTAMA KEAGAMAAN
RT PELANGI, JL
KEC. MANDAH, 29254

MTS BATANG BUTU
KEGIATAN UTAMA:
JASA PENDIDIKAN LANJUTAN TINGKAT PERTAMA KEAGAMAAN
PASAR KARIAWAN, JL
KEC. MANDAH, 29254

MTS -DARU MAARIF-
KEGIATAN UTAMA:
JASA PENDIDIKAN LANJUTAN TINGKAT PERTAMA KEAGAMAAN
REMBAYAN SURAYA, JL
KEC. MANDAH, 29254

MTS DARUL HIDAYAH
KEGIATAN UTAMA:
JASA PENDIDIKAN LANJUTAN TINGKAT PERTAMA KEAGAMAAN
PARIT KALIMANTAN DESA PENJURU, JL
KEC. KATEMAN, 29255

MTS -DARUL ULUM-
KEGIATAN UTAMA:
JASA PENDIDIKAN LANJUTAN TINGKAT PERTAMA KEAGAMAAN
PARIT 12 DARAT, JL
KEC. RETEH, 29273

MTS -DARUL ULUM-, YAYASAN
KEGIATAN UTAMA:
JASA PENDIDIKAN LANJUTAN TINGKAT PERTAMA KEAGAMAAN
SUNAN AMPEL, JL
KEC. RETEH, 29273

http://www.bps.go.id

MTS DARUSSALAM
KEGIATAN UTAMA:
JASA PENDIDIKAN LANJUTAN TINGKAT PERTAMA KEAGAMAAN
SIMPANG ITGA, JL
KEC. BATANG TUAKA, 29252

MTS DARUSSALAM
KEGIATAN UTAMA:
JASA PENDIDIKAN LANJUTAN TINGKAT PERTAMA KEAGAMAAN
JALUR POROS, JL
KEC. PULAU BURUNG, 29256

MTS DARUSSALAM, YAYASAN
KEGIATAN UTAMA:
JASA PENDIDIKAN LANJUTAN TINGKAT PERTAMA KEAGAMAAN
PROPINSI, JL
KEC. TEMPULING, 29261

-MTS DDI BENTENG-
KEGIATAN UTAMA:
JASA PENDIDIKAN LANJUTAN TINGKAT PERTAMA KEAGAMAAN
PENDIDIKAN, JL
KEC. RETEH, 29273

MTS HARAPAN
KEGIATAN UTAMA:
JASA PENDIDIKAN LANJUTAN TINGKAT PERTAMA KEAGAMAAN
P.HARAPAN BARU, JL
KEC. KERITANG, 29274

MTS HISBULWATAN, YAYASAN
KEGIATAN UTAMA:
JASA PENDIDIKAN LANJUTAN TINGKAT PERTAMA KEAGAMAAN
PASAR KERITANG, JL
KEC. KEMUNING, 29274

MTS IKHWANUL ISLAMIAH
KEGIATAN UTAMA:
JASA PENDIDIKAN LANJUTAN TINGKAT PERTAMA KEAGAMAAN
DUSUN RUKUN MAKMUR
KEC. ENOK, 29272

MTS -ISLAMIAH-
KEGIATAN UTAMA:
JASA PENDIDIKAN LANJUTAN TINGKAT PERTAMA KEAGAMAAN
PARIT 3, JL
KEC. RETEH, 29273

MTS JAFARIAH
KEGIATAN UTAMA:
JASA PENDIDIKAN LANJUTAN TINGKAT PERTAMA KEAGAMAAN
MERDEKA, JL
KEC. GAUNG ANAK SERKA, 29253

MTS JAFFARIAH, YAYASAN
KEGIATAN UTAMA:
JASA PENDIDIKAN LANJUTAN TINGKAT PERTAMA KEAGAMAAN
OP HEN, JL
KEC. GAUNG ANAK SERKA, 29253

MTS JAMIATUL ISLAMIAH-, YAYASAN
KEGIATAN UTAMA:
JASA PENDIDIKAN LANJUTAN TINGKAT PERTAMA KEAGAMAAN
PARIT SUNGAI NIBUNG 16, JL
KEC. TEMBILAHAN HULU, 29251

MTS -KHAIRIAH ISLAMIYAH-
KEGIATAN UTAMA:
JASA PENDIDIKAN LANJUTAN TINGKAT PERTAMA KEAGAMAAN
DUSUN 2 SUNGAI BANDUNG
KEC. TANAH MERAH, 29271

MTS KUALA LAHANG
KEGIATAN UTAMA:
JASA PENDIDIKAN LANJUTAN TINGKAT PERTAMA KEAGAMAAN
KUALA LAHANG, JL
KEC. GAUNG, 29282

MTS MANABIUL ULUM
KEGIATAN UTAMA:
JASA PENDIDIKAN LANJUTAN TINGKAT PERTAMA KEAGAMAAN
MERDEKA, JL
KEC. GAUNG, 29282

MTS MI, YAYASAN
KEGIATAN UTAMA:
JASA PENDIDIKAN LANJUTAN TINGKAT PERTAMA KEAGAMAAN
PARIT DULAH SUNGAI TERAB, JL
KEC. RETEH, 29273

MTS MIFTAHUL AKHYAR
KEGIATAN UTAMA:
JASA PENDIDIKAN LANJUTAN TINGKAT PERTAMA KEAGAMAAN
PARIT TUNAS HARAPAN SEBERANG SANGLAR, JL
KEC. RETEH, 29273

MTS -MIFTAHUS SIBYAN-
KEGIATAN UTAMA:
JASA PENDIDIKAN LANJUTAN TINGKAT PERTAMA KEAGAMAAN
PARIT LAJER, JL
KEC. RETEH, 29273

MTS -NURUL FALAH PENGALIHAN-
KEGIATAN UTAMA:
JASA PENDIDIKAN LANJUTAN TINGKAT PERTAMA KEAGAMAAN
PENUNJANG, JL
KEC. KERITANG, 29274

MTS NURUL HIDAYAH
KEGIATAN UTAMA:
JASA PENDIDIKAN LANJUTAN TINGKAT PERTAMA KEAGAMAAN
BERINGIN MULYA, JL
KEC. TELUK BELENGKONG, 29255

MTS -NURUL HIDAYAH-
KEGIATAN UTAMA:
JASA PENDIDIKAN LANJUTAN TINGKAT PERTAMA KEAGAMAAN
DUSUN MAWAR
KEC. ENOK, 29272

MTS NURUL HIDAYAH, YAYASAN
KEGIATAN UTAMA:
JASA PENDIDIKAN LANJUTAN TINGKAT PERTAMA KEAGAMAAN
MERDEKA, JL
KEC. TEMPULING, 29261

MTS NURUL HIKMAH
KEGIATAN UTAMA:
JASA PENDIDIKAN LANJUTAN TINGKAT PERTAMA KEAGAMAAN
PARIT MEDAN, JL
KEC. MANDAH, 29254

-MTS NURUL HUDA-
KEGIATAN UTAMA:
JASA PENDIDIKAN LANJUTAN TINGKAT PERTAMA KEAGAMAAN
KOTA BARU SEBERIDA, JL
KEC. KERITANG, 29274

MTS NURUL HUDA, YAYASAN
KEGIATAN UTAMA:
JASA PENDIDIKAN LANJUTAN TINGKAT PERTAMA KEAGAMAAN
PARET BARAT, JL
KEC. MANDAH, 29254

-MTS NURUL HUDA-, YAYASAN
KEGIATAN UTAMA:
JASA PENDIDIKAN LANJUTAN TINGKAT PERTAMA KEAGAMAAN
PARIT 6 KM 5 NUSANTARA JAYA, JL
KEC. KERITANG, 29274

MTS -NURUL HUDA-, YAYASAN
KEGIATAN UTAMA:
JASA PENDIDIKAN LANJUTAN TINGKAT PERTAMA KEAGAMAAN
TASIK RAYA, JL
KEC. BATANG TUAKA, 29252

MTS NURUL IKHLAS
KEGIATAN UTAMA:
JASA PENDIDIKAN LANJUTAN TINGKAT PERTAMA KEAGAMAAN
PARIT 6, JL
KEC. BATANG TUAKA, 29252

MTS -NURUL IMAN-
KEGIATAN UTAMA:
JASA PENDIDIKAN LANJUTAN TINGKAT PERTAMA KEAGAMAAN
KAMPUNG BARU, JL
KEC. KUALA INDRAGIRI, 29281

MTS NURUL ISLAM
KEGIATAN UTAMA:
JASA PENDIDIKAN LANJUTAN TINGKAT PERTAMA KEAGAMAAN
KUALA MUDA UJUNG, JL
KEC. TEMBILAHAN, 29251

MTS NURUL ISLAM, YAYASAN
KEGIATAN UTAMA:
JASA PENDIDIKAN LANJUTAN TINGKAT PERTAMA KEAGAMAAN
PELAJAR, JL
KEC. GAUNG, 29282

MTS NURUL MUHTADIN, YAYASAN
KEGIATAN UTAMA:
JASA PENDIDIKAN LANJUTAN TINGKAT PERTAMA KEAGAMAAN
PENDIDIKAN, JL
KEC. PULAU BURUNG, 29256

MTS NURUL MUKTADIN, YAYASAN
KEGIATAN UTAMA:
JASA PENDIDIKAN LANJUTAN TINGKAT PERTAMA KEAGAMAAN
PARIT 10, JL
KEC. TEMPULING, 29261

MTS NURUL WATHAN
KEGIATAN UTAMA:
JASA PENDIDIKAN LANJUTAN TINGKAT PERTAMA KEAGAMAAN
PS.KEMBANG, JL
KEC. KERITANG, 29274

-MTS NURUL WATHAN-
KEGIATAN UTAMA:
JASA PENDIDIKAN LANJUTAN TINGKAT PERTAMA KEAGAMAAN
H. MOH. YUSUP, JL
KEC. RETEH, 29273

MTS NURUL YAKIN, YAYASAN
KEGIATAN UTAMA:
JASA PENDIDIKAN LANJUTAN TINGKAT PERTAMA KEAGAMAAN
TELUK KABUNG, JL
KEC. GAUNG, 29282

http://www.bps.go.id

MTS -NURUL YAQIN-
KEGIATAN UTAMA:
JASA PENDIDIKAN LANJUTAN TINGKAT PERTAMA
KEAGAMAAN
PARIT JOYO MULYO, JL
KEC. KERITANG, 29274

MTS NURULFALAH
KEGIATAN UTAMA:
JASA PENDIDIKAN LANJUTAN TINGKAT PERTAMA
KEAGAMAAN
BAKAU ACEH KERAN, JL
KEC. MANDAH, 29254

MTS -NURULIMAN-
KEGIATAN UTAMA:
JASA PENDIDIKAN LANJUTAN TINGKAT PERTAMA
KEAGAMAAN
LINTAS ENOK PARIT CAGAT, JL
KEC. ENOK, 29272

MTS PP TUNAS HARAPAN
KEGIATAN UTAMA:
JASA PENDIDIKAN LANJUTAN TINGKAT PERTAMA
KEAGAMAAN
KERITANG, JL
KEC. TEMBILAHAN, 29211

MTS PP TUNAS HARAPAN, YAYASAN
KEGIATAN UTAMA:
JASA PENDIDIKAN LANJUTAN TINGKAT PERTAMA
KEAGAMAAN
DRS. H. MA RUF HADAFAS, JL
KEC. TEMBILAHAN, 29211

MTS SAA-ADAH
KEGIATAN UTAMA:
JASA PENDIDIKAN LANJUTAN TINGKAT PERTAMA
KEAGAMAAN
DIPONEGORO, JL
KEC. TEMBILAHAN, 29212
0768.325170

MTS -SAADATUDARAIN-, YAYASAN
KEGIATAN UTAMA:
JASA PENDIDIKAN LANJUTAN TINGKAT PERTAMA
KEAGAMAAN
TELUK KABUNG, JL
KEC. GAUNG, 29282

MTS SEBERANG TEMBILAHAN, YAYASAN
KEGIATAN UTAMA:
JASA PENDIDIKAN LANJUTAN TINGKAT PERTAMA
KEAGAMAAN
PARIT LAJAR, JL
KEC. TEMBILAHAN, 29251

MTS SUBULUSSALAM MAHIS, YAYASAN
KEGIATAN UTAMA:
JASA PENDIDIKAN LANJUTAN TINGKAT PERTAMA
KEAGAMAAN
SUKA JAYA, JL
KEC. PULAU BURUNG, 29256

MTS SWASTA YPI, YAYASAN
KEGIATAN UTAMA:
JASA PENDIDIKAN LANJUTAN TINGKAT PERTAMA
KEAGAMAAN
DUSUN 1
KEC. TANAH MERAH, 29271

MTS TARBIYAH ISLAMIYAH, YAYASAN
KEGIATAN UTAMA:
JASA PENDIDIKAN LANJUTAN TINGKAT PERTAMA
KEAGAMAAN
PERSATUAN, JL
KEC. RETEH, 29273

MTS TG. LAJAU
KEGIATAN UTAMA:
JASA PENDIDIKAN LANJUTAN TINGKAT PERTAMA
KEAGAMAAN
PENDIDIKAN, JL
KEC. KUALA INDRAGIRI, 29281

MTS ULEK ALBAB
KEGIATAN UTAMA:
JASA PENDIDIKAN LANJUTAN TINGKAT PERTAMA
KEAGAMAAN
PARIT 8 DSN. HARAPAN JAYA, JL
KEC. GAUNG, 29282

MTS YPI
KEGIATAN UTAMA:
JASA PENDIDIKAN LANJUTAN TINGKAT PERTAMA
KEAGAMAAN
TAMAN MURNI, JL
KEC. TANAH MERAH, 29271

MTS, YAYASAN
KEGIATAN UTAMA:
JASA PENDIDIKAN LANJUTAN TINGKAT PERTAMA
KEAGAMAAN
SUNGAI BARU, JL
KEC. GAUNG, 29282

MTS. BATANG TUMU
KEGIATAN UTAMA:
JASA PENDIDIKAN LANJUTAN TINGKAT PERTAMA
KEAGAMAAN
LR. MASJID PASAR TOKOLAN, JL
KEC. MANDAH, 29254

MTS. DARUL HIKMAH
KEGIATAN UTAMA:
JASA PENDIDIKAN LANJUTAN TINGKAT PERTAMA
KEAGAMAAN
PRT. TELUK BAKAU 3, JL
KEC. PELANGIRAN, 29255

MTS. MATHLAUL IMAN
KEGIATAN UTAMA:
JASA PENDIDIKAN LANJUTAN TINGKAT PERTAMA
KEAGAMAAN
PKMT, JL
KEC. KUALA INDRAGIRI, 29281

MTS. -NURUL IMAN-
KEGIATAN UTAMA:
JASA PENDIDIKAN LANJUTAN TINGKAT PERTAMA
KEAGAMAAN
PUSARAN 7 , JL
KEC. ENOK, 29272

MTS. S. AL IRSYAD
KEGIATAN UTAMA:
JASA PENDIDIKAN LANJUTAN TINGKAT PERTAMA
KEAGAMAAN
PARIT BINYANG FAJAR, JL
KEC. KERITANG, 29274

MTS.AL MUTASIN-
KEGIATAN UTAMA:
JASA PENDIDIKAN LANJUTAN TINGKAT PERTAMA
KEAGAMAAN
CONCONG LUAR, JL
KEC. KUALA INDRAGIRI, 29281

MTS.NURUL IHSAN
KEGIATAN UTAMA:
JASA PENDIDIKAN LANJUTAN TINGKAT PERTAMA
KEAGAMAAN
P.BERINGIN JAYA, JL
KEC. KERITANG, 29274

MTS.NURUL IHSAN
KEGIATAN UTAMA:
JASA PENDIDIKAN LANJUTAN TINGKAT PERTAMA
KEAGAMAAN
DESA SUKA MANDIRI
KEC. ENOK, 29272

MTS.SABIHUL HUDA, YAYASAN
KEGIATAN UTAMA:
JASA PENDIDIKAN LANJUTAN TINGKAT PERTAMA
KEAGAMAAN
PARIT USAHA BARU, JL
KEC. RETEH, 29273

MTS.SABILUL MUTTAQIN
KEGIATAN UTAMA:
JASA PENDIDIKAN LANJUTAN TINGKAT PERTAMA
KEAGAMAAN
PARIT DUNGUN, JL
KEC. RETEH, 29273

PONDOK PESANTREN -SA-ADATU DARAIN-
KEGIATAN UTAMA:
JASA PENDIDIKAN LANJUTAN TINGKAT PERTAMA
KEAGAMAAN
PARIT TAHTUL YAMAN, JL
KEC. ENOK, 29272

SLTP MAKARTI
KEGIATAN UTAMA:
JASA PENDIDIKAN LANJUTAN TINGKAT PERTAMA
INDRA SARI JAYA, JL
KEC. TELUK BELENGKONG, 29255

-SLTP PGRI BENTENG-
KEGIATAN UTAMA:
JASA PENDIDIKAN LANJUTAN TINGKAT PERTAMA
H. DG MANANDRANG, JL
KEC. RETEH, 29273

SMP
KEGIATAN UTAMA:
JASA PENDIDIKAN LANJUTAN TINGKAT PERTAMA
KM 09, JL
KEC. PULAU BURUNG, 29256

SMP ALHUSNIYAH, YAYASAN
KEGIATAN UTAMA:
JASA PENDIDIKAN LANJUTAN TINGKAT PERTAMA
KELAPA GADING, JL
KEC. RETEH

-SMP BUDI DAYA-, YAYASAN
KEGIATAN UTAMA:
JASA PENDIDIKAN LANJUTAN TINGKAT PERTAMA
PROPINSI PULAU PALAS, JL
KEC. TEMBILAHAN HULU, 29251

SMP DERMA DANAI
KEGIATAN UTAMA:
JASA PENDIDIKAN LANJUTAN TINGKAT PERTAMA
PASAR SUNGAI DANAI TIMUR, JL
KEC. PULAU BURUNG, 29256

SMP EKA PRASETYA, YAYASAN
KEGIATAN UTAMA:
JASA PENDIDIKAN LANJUTAN TINGKAT PERTAMA
KERAMAT JAYA, JL
KEC. PULAU BURUNG, 29256

SMP ISLAM -IHIYAUL UMMAH-
KEGIATAN UTAMA:
JASA PENDIDIKAN LANJUTAN TINGKAT PERTAMA
RETEH LAMA , JL
KEC. RETEH, 29273

SMP MA-ARIF-
KEGIATAN UTAMA:
JASA PENDIDIKAN LANJUTAN TINGKAT PERTAMA
DUSUN SUKAMAJU
KEC. PELANGIRAN, 29274

SMP MARGINAL, YAYASAN
KEGIATAN UTAMA:
JASA PENDIDIKAN LANJUTAN TINGKAT PERTAMA
KESEHATAN, JL
KEC. GAUNG, 29282

http://www.bps.go.id

SMP MUHAMMADIYAH TEMBILAHAN, YAYASAN
KEGIATAN UTAMA:
JASA PENDIDIKAN LANJUTAN TINGKAT PERTAMA
PENDIDIKAN, JL
KEC. TEMBILAHAN, 29211

SMP -PELITA-
KEGIATAN UTAMA:
JASA PENDIDIKAN LANJUTAN TINGKAT PERTAMA
LINTAS KAB. INHIL, JL
KEC. GAUNG ANAK SERKA, 29253

SMP PERINTIS
KEGIATAN UTAMA:
JASA PENDIDIKAN LANJUTAN TINGKAT PERTAMA
PENUNJANG, JL
KEC. RETEH, 29273

SMP PGRI TEMBILAHAN, YAYASAN
KEGIATAN UTAMA:
JASA PENDIDIKAN LANJUTAN TINGKAT PERTAMA
PENDIDIKAN, JL
KEC. TEMBILAHAN, 29211

SMP -RINGIN JAYA-
KEGIATAN UTAMA:
JASA PENDIDIKAN LANJUTAN TINGKAT PERTAMA
DESA RINGIN JAYA
KEC. PULAU BURUNG, 29256

SMP SP 1 GHS 1
KEGIATAN UTAMA:
JASA PENDIDIKAN LANJUTAN TINGKAT PERTAMA
TUNGGAL RAHAYU JAYA, JL
KEC. TELUK BELENGKONG, 29255

SMP SWADAYA
KEGIATAN UTAMA:
JASA PENDIDIKAN LANJUTAN TINGKAT PERTAMA
DUSUN RUKUN MAKMUR
KEC. ENOK, 29272

SMP UPT 3 GHS 2
KEGIATAN UTAMA:
JASA PENDIDIKAN LANJUTAN TINGKAT PERTAMA
PELAJAR, JL
KEC. TELUK BELENGKONG, 29255

SMP -UPT IU RSTM-, YAYASAN
KEGIATAN UTAMA:
JASA PENDIDIKAN LANJUTAN TINGKAT PERTAMA
BANGUN HARJO JAYA, JL
KEC. PULAU BURUNG, 29256

SMP -YARKA MANDIRI-
KEGIATAN UTAMA:
JASA PENDIDIKAN LANJUTAN TINGKAT PERTAMA
H. DG. SITOBO, JL
KEC. TELUK BELENGKONG, 29256

MAN FILIAL KUALA ENOK
KEGIATAN UTAMA:
JASA PENDIDIKAN LANJUTAN TINGKAT ATAS
TANJUNG BARU, JL
KEC. TANAH MERAH, 29271

MAN KUALA ENOK
KEGIATAN UTAMA:
JASA PENDIDIKAN LANJUTAN TINGKAT ATAS
PENDIDIKAN, JL
KEC. TANAH MERAH, 29271

MAN NURUL HUDA
KEGIATAN UTAMA:
JASA PENDIDIKAN LANJUTAN TINGKAT ATAS
M.BOYA, JL
KEC. ENOK, 29272

SMA NEGERI KUALA LAHANG
KEGIATAN UTAMA:
JASA PENDIDIKAN LANJUTAN TINGKAT ATAS
RIAU, JL
KEC. GAUNG, 29282

SMAN 01
KEGIATAN UTAMA:
JASA PENDIDIKAN LANJUTAN TINGKAT ATAS
PERINTIS, JL
KEC. TANAH MERAH, 29271

SMAN KERITANG
KEGIATAN UTAMA:
JASA PENDIDIKAN LANJUTAN TINGKAT ATAS
KOTA BARU SEBERIDA, JL
KEC. KERITANG, 29274

SMAN O2-
KEGIATAN UTAMA:
JASA PENDIDIKAN LANJUTAN TINGKAT ATAS
SAPTA MARGA, JL
KEC. TEMBILAHAN HULU, 29213
0768.22552

SMAN, YAYASAN
KEGIATAN UTAMA:
JASA PENDIDIKAN LANJUTAN TINGKAT ATAS
MERDEKA PARIT NO 4, JL
KEC. GAUNG ANAK SERKA, 29253

SMAN.1 KUINDRA
KEGIATAN UTAMA:
JASA PENDIDIKAN LANJUTAN TINGKAT ATAS
PERTANIAN, JL
KEC. KUALA INDRAGIRI, 29281

SMAN.1 TEMPULING
KEGIATAN UTAMA:
JASA PENDIDIKAN LANJUTAN TINGKAT ATAS
21 MARET, JL
KEC. TEMPULING, 29261

SMU NEGERI 1 ENOK
KEGIATAN UTAMA:
JASA PENDIDIKAN LANJUTAN TINGKAT ATAS
KESEHATAN, JL
KEC. ENOK, 29272

SMUN NO 1
KEGIATAN UTAMA:
JASA PENDIDIKAN LANJUTAN TINGKAT ATAS
KERITANG, JL
KEC. TEMBILAHAN, 29211

SMUN.1
KEGIATAN UTAMA:
JASA PENDIDIKAN LANJUTAN TINGKAT ATAS
BATANG TUAKA, JL
KEC. BATANG TUAKA, 29252

SMK 2 TEMBILAHAN
KEGIATAN UTAMA:
JASA PENDIDIKAN MENENGAH KEJURUAN
SKB, JL
KEC. TEMBILAHAN
0768.24301

SMK NEGERI 1 TEMBILAHAN
KEGIATAN UTAMA:
JASA PENDIDIKAN MENENGAH KEJURUAN
TELAGA BIRU, JL
KEC. TEMBILAHAN, 29211

M. ALIYAH AL IRSYAD
KEGIATAN UTAMA:
JASA PENDIDIKAN MADRASAH ALIYAH
MEULABOH TUTUT DESA ALUE TAMPAK, JL
KEC. KERITANG, 23681

MA AL HUDA AL ILLAHIYAH
KEGIATAN UTAMA:
JASA PENDIDIKAN TINGKAT MENENGAH ATAS
CIHANJUANG NO 237, JL
KEC. RETEH

MA -NURUL IMAN-
KEGIATAN UTAMA:
JASA PENDIDIKAN TINGKAT MENENGAH ATAS
DUSUN BINA JAYA DESA BATU JAYA
KEC. ENOK, 41354

MA NURUL WATHAN
KEGIATAN UTAMA:
PENDIDIKAN SWASTA MENENGAH UMUM
KH ADDIMYATHY SUKOLILO, JL
KEC. KERITANG, 67763

MA TARBIYAH ISLAMIYAH, YAYASAN
KEGIATAN UTAMA:
JASA PENDIDIKAN TINGKAT MADRASAH ALIYAH
SEMPA JAYA, JL
KEC. RETEH, 22156

MA, YAYASAN
KEGIATAN UTAMA:
JASA PENDIDIKAN TINGKAT MADRASAH ALIYAH
KP CANTAYAN
KEC. TEMPULING, 43155
0266.215605

MA. P.P TUNAS HARAPAN, YAYASAN
KEGIATAN UTAMA:
JASA PENDIDIKAN TINGKAT MADRASAH ALIYAH
DSN. PESISIR
KEC. TEMBILAHAN, 67782

MADARASAH ALIYAH
KEGIATAN UTAMA:
JASA PENDIDIKAN LANJUTAN TINGKAT ATAS
KS TUBUN ,JL
KEC. RETEH, 15112
0215.521873

MADRASAH ALIYAH
KEGIATAN UTAMA:
JASA PENDIDIKAN TINGKAT MENENGAH ATAS
KH. ACUN MANSHUR TEGALLEGA, JL
KEC. GAUNG, 43169

MADRASAH ALIYAH
KEGIATAN UTAMA:
JASA PENDIDIKAN TINGKAT MADRASAH ALIYAH
PANGLIMA SUDIRMAN, JL
KEC. GAUNG, 65775
0347.828647

MADRASAH ALIYAH
KEGIATAN UTAMA:
SEKOLAH MENENGAH UMUM SWASTA
KARTINI DSN PADAELO,JL
KEC. BATANG TUAKA, 77483

MADRASAH ALIYAH
KEGIATAN UTAMA:
PENDIDIKAN MENENGAH ATAS
WONOKERTO
KEC. PULAU BURUNG, 51254

MADRASAH ALIYAH
KEGIATAN UTAMA:
JASA PENDIDIKAN TINGKAT MADRASAH ALIYAH
KP. MERAPIT
KEC. BATANG TUAKA, 15550

http://www.bps.go.id

MADRASAH ALIYAH -DARUL ULUM-, YAYASAN
KEGIATAN UTAMA:
JASA PENDIDIKAN MADRASAH ALIYAH
DUSUN I
KEC. RETEH, 21255

-MADRASAH ALIYAH DDI BENTENG-
KEGIATAN UTAMA:
SEKOLAH MADRASAH
BATU MULIK
KEC. RETEH, 83363

MADRASAH ALIYAH -NURUL HUDA-, YAYASAN
KEGIATAN UTAMA:
JASA PENDIDIKAN TINGKAT MADRASAH ALIYAH
DESA MONTONG BAIK
KEC. BATANG TUAKA, 83663

MADRASAH ALIYAH SEBERANG TEMBILAHAN, YAYASAN
KEGIATAN UTAMA:
MENYELENGGARAKAN PENDIDIKAN MADRASAH ALIYAH
UTARA MASJID
KEC. TEMBILAHAN, 83562

-MADRASAH ALIYAH TABID-
KEGIATAN UTAMA:
MELAKSANAKAN PENDIDIKAN MENEGAH ATAS SWASTA
DSN BASSIU
KEC. RETEH

MADRASAH ALIYAH, YAYASAN
KEGIATAN UTAMA:
JASA PENDIDKAN SEKOLAH MENENGAH ATAS
PSR I K ANYER, JL
KEC. TEMPULING, 21151

MADRASAH ALIYAH, YAYASAN
KEGIATAN UTAMA:
JASA PENDIDIKAN MENENGAH ATAS
KAMPUNG BARU, JL
KEC. PULAU BURUNG, 29371

-MAS TARBIYAH ISLAMIYAH-
KEGIATAN UTAMA:
JASA PENDIDIKAN TINGKAT MENENGAH ATAS
IMAM BONJOL, JL
KEC. KERITANG, 21222

SMA ISLAM -NURUL YAKIN-, YAYASAN
KEGIATAN UTAMA:
JASA PENDIDIKAN TINGKAT MENENGAH ATAS
CURUG-CANDUNG NO.6, JL
KEC. ENOK, 40256
0022.5232588

SMA KARYA PENGALIHAN, YAYASAN
KEGIATAN UTAMA:
JASA PENDIDIKAN TINGKAT MENENGAH ATAS
DUSUN TANA TAKKO 01/01
KEC. KERITANG, 90562

SMA MUHAMMMADIYAH TEMBILAHAN, YAYASAN
KEGIATAN UTAMA:
JASA PENDIDKAN SEKOLAH MENENGAH ATAS
SENDANG AGUNG , JL
KEC. TEMBILAHAN, 34174

SMA -NURUL JIHAD-, YAYASAN
KEGIATAN UTAMA:
JASA PENDIDIKAN TINGKAT MENENGAH ATAS
DSN FIRDAUS
KEC. TEMBILAHAN HULU, 24451

SMA PALAPA
KEGIATAN UTAMA:
JASA PENDIDIKAN LANJUTAN TINGKAT ATAS
BANGKINANG, JL
KEC. ENOK, 36513

SMA PGRI TEMBILAHAN, YAYASAN
KEGIATAN UTAMA:
JASA PENDIDKAN SEKOLAH MENENGAH ATAS
SUMBERARUM
KEC. TEMBILAHAN, 62171

SMA SWASTA
KEGIATAN UTAMA:
JASA PENDIDIKAN MENENGAH ATAS
PROTOKOL DUSUN 1 DESA PON , JL
KEC. GAUNG ANAK SERKA

SMA TUAH KEMUNING
KEGIATAN UTAMA:
PENDIDIKAN MENENGAH ATAS, JUMLAH SISWA 184
LEMPUNG PERDANA 2
KEC. KEMUNING, 60216

SMU 1 ASHABUL
KEGIATAN UTAMA:
JASA PENDIDKAN SEKOLAH MENENGAH ATAS
BUMI KARSA NO 4
KEC. TELUK BELENGKONG, 90222

SMU ABDULLAH
KEGIATAN UTAMA:
JASA PENDIDIKAN LANJUTAN TINGKAT ATAS
NAMBO
KEC. TEMBILAHAN HULU, 40376
0225.941790

SMU ALHUSNIYAH, YAYASAN
KEGIATAN UTAMA:
JASA PENDIDIKAN MENENGAH ATAS
DSN TENGGINAH
KEC. RETEH

SMU -BUKIT INTAN-
KEGIATAN UTAMA:
JASA PENDIDIKAN TINGKAT MENENGAH ATAS
MULYOJATI, JL
KEC. PULAU BURUNG, 34125
0725.42313

SMU MAKRIP
KEGIATAN UTAMA:
JASA PENDIDIKAN LANJUTAN TINGKAT ATAS
KP. PASAR BARU
KEC. TELUK BELENGKONG, 40382

SMK VII GAS, YAYASAN
KEGIATAN UTAMA:
JASA PENDIDIKAN TINGKAT MENENGAH KEJURUAN
MERBAU, JL
KEC. GAUNG ANAK SERKA, 29253

KABUPATEN PELALAWAN

MTS
KEGIATAN UTAMA:
JASA PENDIDIKAN LANJUTAN TINGKAT PERTAMA KEAGAMAAN
UKUI, JL
KEC. UKUI, 29353

MTS. TELUK DALAM
KEGIATAN UTAMA:
JASA PENDIDIKAN LANJUTAN TINGKAT PERTAMA KEAGAMAAN
P. MAWAR, JL
KEC. KUALA KAMPAR, 28384

SMP LKMD
KEGIATAN UTAMA:
JASA PENDIDIKAN LANJUTAN TINGKAT PERTAMA
PANGKALAN PANDUK, JL
KEC. KERUMUTAN

SMP N 1
KEGIATAN UTAMA:
JASA PENDIDIKAN LANJUTAN TINGKAT PERTAMA
SP V A JLR 3 SARI LEMBAH SUBUR, JL
KEC. PANGKALAN LESUNG, 28382

SMP N 3 PKL KURAS
KEGIATAN UTAMA:
JASA PENDIDIKAN LANJUTAN TINGKAT PERTAMA
SIMPANG KULIM SURYA INDAH, JL
KEC. PANGKALAN KURAS, 28382

SMP NEGERI 1 PKL KRNC
KEGIATAN UTAMA:
JASA PENDIDIKAN LANJUTAN TINGKAT PERTAMA
MAHARAJA INDRA,JL
KEC. PANGKALAN KERINCI, 28300
0761.493113

SMP NEGRI I LANGGAM
KEGIATAN UTAMA:
JASA PENDIDIKAN LANJUTAN TINGKAT PERTAMA
SUDIRMAN, JL
KEC. LANGGAM, 28381

SMP TERBUKA
KEGIATAN UTAMA:
JASA PENDIDIKAN LANJUTAN TINGKAT PERTAMA
TONOK, JL
KEC. BUNUT

SMP.N 1 KUALA KAMPAR
KEGIATAN UTAMA:
JASA PENDIDIKAN LANJUTAN TINGKAT PERTAMA
PANGLIMA SAMPAN NO. 15, JL
KEC. KUALA KAMPAR, 28384

SMPN 01
KEGIATAN UTAMA:
JASA PENDIDIKAN LANJUTAN TINGKAT PERTAMA
PELALAWAN, JL
KEC. PELALAWAN

SMPN 2 KUALA KAMPAR
KEGIATAN UTAMA:
JASA PENDIDIKAN LANJUTAN TINGKAT PERTAMA
PARIT SEI MANDUL, JL
KEC. KUALA KAMPAR, 28384

SMPN 3
KEGIATAN UTAMA:
JASA PENDIDIKAN LANJUTAN TINGKAT PERTAMA
SOKI PARIT VI, JL
KEC. KUALA KAMPAR, 28384

SMPN KELAS JAUH
KEGIATAN UTAMA:
JASA PENDIDIKAN LANJUTAN TINGKAT PERTAMA
DELIK, JL
KEC. PELALAWAN

SMPN. 001 UKUI
KEGIATAN UTAMA:
JASA PENDIDIKAN LANJUTAN TINGKAT PERTAMA
LUBUK KEMBANG BUNGA, JL
KEC. UKUI, 29353

SMPN. 1
KEGIATAN UTAMA:
JASA PENDIDIKAN LANJUTAN TINGKAT PERTAMA
DESA RANSANG
KEC. PELALAWAN, 28383

http://www.bps.go.id

SMPN. 1 BUNUT
KEGIATAN UTAMA:
JASA PENDIDIKAN LANJUTAN TINGKAT PERTAMA
PANGKALAN BUNUT, JL
KEC. BUNUT

MTS
KEGIATAN UTAMA:
JASA PENDIDIKAN LANJUTAN TINGKAT PERTAMA
KEAGAMAAN
KAMPUNG BARU, JL
KEC. UKUI

MTS ALHIDAYAH
KEGIATAN UTAMA:
JASA PENDIDIKAN LANJUTAN TINGKAT PERTAMA
KEAGAMAAN
DUSUN III SIDOMULYO
KEC. KERUMUTAN, 29353

MTS BAHRUL ULUM, YAYASAN
KEGIATAN UTAMA:
JASA PENDIDIKAN LANJUTAN TINGKAT PERTAMA
KEAGAMAAN
SIMPANG MTS, JL
KEC. UKUI, 29353

MTS BINA DESA, YAYASAN
KEGIATAN UTAMA:
JASA PENDIDIKAN LANJUTAN TINGKAT PERTAMA
KEAGAMAAN
KUAL TERUSAN, JL
KEC. PANGKALAN KERINCI, 28300

MTS DARUL ULUM
KEGIATAN UTAMA:
JASA PENDIDIKAN LANJUTAN TINGKAT PERTAMA
KEAGAMAAN
KUALA PANDUK, JL
KEC. TELUK MERANTI, 28384

MTS NURUL FALAH, YAYASAN
KEGIATAN UTAMA:
JASA PENDIDIKAN LANJUTAN TINGKAT PERTAMA
KEAGAMAAN
KEL LANGGAM, JL
KEC. LANGGAM, 28381

MTS YAPIMU
KEGIATAN UTAMA:
JASA PENDIDIKAN LANJUTAN TINGKAT PERTAMA
KEAGAMAAN
EXPAN, JL
KEC. PANGKALAN LESUNG, 28382

MTS, YAYASAN
KEGIATAN UTAMA:
JASA PENDIDIKAN LANJUTAN TINGKAT PERTAMA
KEAGAMAAN
PANGKALAN BUNUT, JL
KEC. BUNUT

SLTP BERNAS, YAYASAN
KEGIATAN UTAMA:
JASA PENDIDIKAN LANJUTAN TINGKAT PERTAMA
H ABDUL JALIL, JL
KEC. PANGKALAN KERINCI, 28300
0761.7050676

SMP PERINTIS SWADAYA
KEGIATAN UTAMA:
JASA PENDIDIKAN LANJUTAN TINGKAT PERTAMA
DESA LUBUK KEMBANG SARI
KEC. UKUI, 29353

SMP TARUNA ANDALAN, YAYASAN
KEGIATAN UTAMA:
JASA PENDIDIKAN LANJUTAN TINGKAT PERTAMA
TOWN SITE II, JL
KEC. PANGKALAN KERINCI, 28300

SMA NEGERI 1 PKL LESUNG
KEGIATAN UTAMA:
JASA PENDIDIKAN LANJUTAN TINGKAT ATAS
EXSPAN NO 17, JL
KEC. PANGKALAN LESUNG, 28382

SMAN 1 KUALA KAMPAR
KEGIATAN UTAMA:
JASA PENDIDIKAN LANJUTAN TINGKAT ATAS
TELUK DALAM, JL
KEC. KUALA KAMPAR, 28384

SMAN. 1 BUNUT
KEGIATAN UTAMA:
JASA PENDIDIKAN LANJUTAN TINGKAT ATAS
PANGKALAN BUNUT, JL
KEC. BUNUT, 28383

SMU NEGRI 1 PKL KRNC
KEGIATAN UTAMA:
JASA PENDIDIKAN LANJUTAN TINGKAT ATAS
MAHA INDRA,JL
KEC. PANGKALAN KERINCI, 28300
0761.51279

SMU NEGRI LANGGAM
KEGIATAN UTAMA:
JASA PENDIDIKAN LANJUTAN TINGKAT ATAS
LANGGAM, JL
KEC. LANGGAM, 28381

SMUN
KEGIATAN UTAMA:
JASA PENDIDIKAN LANJUTAN TINGKAT ATAS
PELALAWAN, JL
KEC. PELALAWAN

KABUPATEN SIAK

MTS N SIAK
KEGIATAN UTAMA:
JASA PENDIDIKAN LANJUTAN TINGKAT PERTAMA
KEAGAMAAN
RAJA KECIK KP DALAM, JL
KEC. SIAK, 28671

MTS NEGERI SUNGAI APIT
KEGIATAN UTAMA:
JASA PENDIDIKAN LANJUTAN TINGKAT PERTAMA
KEAGAMAAN
SRI MERSING, JL
KEC. SUNGAI APIT, 28762

S M P N 01
KEGIATAN UTAMA:
JASA PENDIDIKAN LANJUTAN TINGKAT PERTAMA
POROS, JL
KEC. KERINCI KANAN

SLTP
KEGIATAN UTAMA:
JASA PENDIDIKAN LANJUTAN TINGKAT PERTAMA
DESA LUBUK UMBUT
KEC. SUNGAI MANDAU, 28885

SLTP
KEGIATAN UTAMA:
JASA PENDIDIKAN LANJUTAN TINGKAT PERTAMA
DSN.BANJAR SEMIANI
KEC. DAYUN, 28671

SLTP LOKAL JAUH TELUK MESJID
KEGIATAN UTAMA:
JASA PENDIDIKAN LANJUTAN TINGKAT PERTAMA
SIALANG PARA TELUK MESJID, JL
KEC. SUNGAI APIT

SLTP N 3 MENHIL
KEGIATAN UTAMA:
JASA PENDIDIKAN LANJUTAN TINGKAT PERTAMA
MENHIL, JL
KEC. MEMPURA, 28671

SLTPN 01 SIAK
KEGIATAN UTAMA:
JASA PENDIDIKAN LANJUTAN TINGKAT PERTAMA
SUAK LANJUT, JL
KEC. SIAK, 28671

SLTPN 2 BENAYAH
KEGIATAN UTAMA:
JASA PENDIDIKAN LANJUTAN TINGKAT PERTAMA
MHD SYEKH, JL
KEC. BUNGA RAYA, 28763

SLTPN 3 LALANG
KEGIATAN UTAMA:
JASA PENDIDIKAN LANJUTAN TINGKAT PERTAMA
LALANG, JL
KEC. SUNGAI APIT

SMP 02
KEGIATAN UTAMA:
JASA PENDIDIKAN LANJUTAN TINGKAT PERTAMA
BENGKALIS, JL
KEC. KANDIS

SMP 2 DAYUN
KEGIATAN UTAMA:
JASA PENDIDIKAN LANJUTAN TINGKAT PERTAMA
LINTAS SIAK PERAWANG, JL
KEC. DAYUN, 28771

SMP 4
KEGIATAN UTAMA:
JASA PENDIDIKAN LANJUTAN TINGKAT PERTAMA
SUSQO BANDAR SUNGAI, JL
KEC. SABAK AUH

SMP 5
KEGIATAN UTAMA:
JASA PENDIDIKAN LANJUTAN TINGKAT PERTAMA
SUKAJADI, JL
KEC. SUNGAI APIT

SMP N 002
KEGIATAN UTAMA:
JASA PENDIDIKAN LANJUTAN TINGKAT PERTAMA
SIALANG PALAS, JL
KEC. LUBUK DALAM

SMP N 1 BUNGA RAYA
KEGIATAN UTAMA:
JASA PENDIDIKAN LANJUTAN TINGKAT PERTAMA
BUNGA RAYA, JL
KEC. BUNGA RAYA, 28763

SMP N 1 KANDIS
KEGIATAN UTAMA:
JASA PENDIDIKAN LANJUTAN TINGKAT PERTAMA
SUDIRMAN, JL
KEC. KANDIS, 28886

SMP N 1 KOTO GASIB KJ. DAYUN
KEGIATAN UTAMA:
JASA PENDIDIKAN LANJUTAN TINGKAT PERTAMA
BUANA MAKMUR, JL
KEC. DAYUN

SMP N 1 LUBUK DALAM
KEGIATAN UTAMA:
JASA PENDIDIKAN LANJUTAN TINGKAT PERTAMA
PUSKESMAS, JL
KEC. LUBUK DALAM, 28671

http://www.bps.go.id

SMP N 1 SUNGAI APIT
KEGIATAN UTAMA:
JASA PENDIDIKAN LANJUTAN TINGKAT PERTAMA
TELUK LANUS, JL
KEC. SUNGAI APIT

SMP N 1 SUNGAI MANDAU
KEGIATAN UTAMA:
JASA PENDIDIKAN LANJUTAN TINGKAT PERTAMA
MUARA KELANTAN, JL
KEC. SUNGAI MANDAU, 28885

SMP N 2 SIAK
KEGIATAN UTAMA:
JASA PENDIDIKAN LANJUTAN TINGKAT PERTAMA
PERJUANGAN, JL
KEC. MEMPURA, 28761

SMP N 2 SUNGAI APIT
KEGIATAN UTAMA:
JASA PENDIDIKAN LANJUTAN TINGKAT PERTAMA
PARIT 3 REMPAK, JL
KEC. SABAK AUH

SMP N 3 DAYUN
KEGIATAN UTAMA:
JASA PENDIDIKAN LANJUTAN TINGKAT PERTAMA
RAJAWALI, JL
KEC. DAYUN, 28771

SMP N 3 KERINCI KANAN
KEGIATAN UTAMA:
JASA PENDIDIKAN LANJUTAN TINGKAT PERTAMA
BUKIT LAJIM, JL
KEC. KERINCI KANAN

SMP N 6 SUNGAI APIT
KEGIATAN UTAMA:
JASA PENDIDIKAN LANJUTAN TINGKAT PERTAMA
DS. TANJUNG KURAS
KEC. SUNGAI APIT

SMP NEG 1 KELAS JAUH
KEGIATAN UTAMA:
JASA PENDIDIKAN LANJUTAN TINGKAT PERTAMA
SIMPANG TALAS, JL
KEC. KANDIS, 28886

SMP NEGERI
KEGIATAN UTAMA:
JASA PENDIDIKAN LANJUTAN TINGKAT PERTAMA
MONTI KATO, JL
KEC. MINAS, 28885

SMP NEGERI 01
KEGIATAN UTAMA:
JASA PENDIDIKAN LANJUTAN TINGKAT PERTAMA
YOS SUDARSO KM 31, JL
KEC. MINAS, 28885

SMP NEGERI 02
KEGIATAN UTAMA:
JASA PENDIDIKAN LANJUTAN TINGKAT PERTAMA
LINTAS TIMUR, JL
KEC. KERINCI KANAN, 28671

SMP NEGERI 2 TUALANG
KEGIATAN UTAMA:
JASA PENDIDIKAN LANJUTAN TINGKAT PERTAMA
BARU BAKAL, JL
KEC. TUALANG

SMP NEGERI 3 TUALANG
KEGIATAN UTAMA:
JASA PENDIDIKAN LANJUTAN TINGKAT PERTAMA
KESEHATAN, JL
KEC. TUALANG, 28772

SMP NEGERI SUKAJAYA
KEGIATAN UTAMA:
JASA PENDIDIKAN LANJUTAN TINGKAT PERTAMA
SUKAJAYA, JL
KEC. TUALANG

SMP TERBUKA KOTO GASIB
KEGIATAN UTAMA:
JASA PENDIDIKAN LANJUTAN TINGKAT PERTAMA
DESA BUATAN I
KEC. KOTO GASIB, 28712

SMP.SWASTA
KEGIATAN UTAMA:
JASA PENDIDIKAN LANJUTAN TINGKAT PERTAMA
DSN.BUATAN BARU
KEC. KERINCI KANAN, 28671

SMPN 01, YAYASAN
KEGIATAN UTAMA:
JASA PENDIDIKAN LANJUTAN TINGKAT PERTAMA
PONDOK PALAPA, JL
KEC. KANDIS

SMPN 1
KEGIATAN UTAMA:
JASA PENDIDIKAN LANJUTAN TINGKAT PERTAMA
DEWANTARA KM 7, JL
KEC. TUALANG

SMPN 1
KEGIATAN UTAMA:
JASA PENDIDIKAN LANJUTAN TINGKAT PERTAMA
DUSUN GARUT
KEC. KANDIS

SMPN 1 SUNGAI APIT
KEGIATAN UTAMA:
JASA PENDIDIKAN LANJUTAN TINGKAT PERTAMA
GAJAH MADA, JL
KEC. SUNGAI APIT, 28762
0766.51060

SMPN 1 TUALANG
KEGIATAN UTAMA:
JASA PENDIDIKAN LANJUTAN TINGKAT PERTAMA
KIHAJAR DEWANTORO NO 7, JL
KEC. TUALANG

SMPN 2
KEGIATAN UTAMA:
JASA PENDIDIKAN LANJUTAN TINGKAT PERTAMA
PERJUANGAN, JL
KEC. MEMPURA, 28761

SMPN 4 SIAK
KEGIATAN UTAMA:
JASA PENDIDIKAN LANJUTAN TINGKAT PERTAMA
BALAI KHAYANGAN, JL
KEC. SIAK, 28671

SMPN I DAYUN
KEGIATAN UTAMA:
JASA PENDIDIKAN LANJUTAN TINGKAT PERTAMA
KARANG ANYAR, JL
KEC. DAYUN, 28671

SMPN I KOTO GASIB
KEGIATAN UTAMA:
JASA PENDIDIKAN LANJUTAN TINGKAT PERTAMA
BUATAN II, JL
KEC. KOTO GASIB, 28712

MTS
KEGIATAN UTAMA:
JASA PENDIDIKAN LANJUTAN TINGKAT PERTAMA
KEAGAMAAN
DURIAN, JL
KEC. DAYUN, 28671

MTS
KEGIATAN UTAMA:
JASA PENDIDIKAN LANJUTAN TINGKAT PERTAMA
KEAGAMAAN
DS BINA KARYA
KEC. KOTO GASIB, 28772

MTS AL IKHLAS
KEGIATAN UTAMA:
JASA PENDIDIKAN LANJUTAN TINGKAT PERTAMA
KEAGAMAAN
SUKA DAMAI, JL
KEC. KANDIS, 28886

MTS AL MUHAJIRIN, YAYASAN
KEGIATAN UTAMA:
JASA PENDIDIKAN LANJUTAN TINGKAT PERTAMA
KEAGAMAAN
DSN.SIMPANG PERAK JAYA
KEC. KERINCI KANAN

MTS AL-AMIN, YAYASAN
KEGIATAN UTAMA:
JASA PENDIDIKAN LANJUTAN TINGKAT PERTAMA
KEAGAMAAN
RAWANG KAO, JL
KEC. LUBUK DALAM

MTS AL-MUJAHIRIN
KEGIATAN UTAMA:
JASA PENDIDIKAN LANJUTAN TINGKAT PERTAMA
KEAGAMAAN
MANGGIS NO 1, JL
KEC. MINAS, 28885

MTS ARRAHMAN, YAYASAN
KEGIATAN UTAMA:
JASA PENDIDIKAN LANJUTAN TINGKAT PERTAMA
KEAGAMAAN
PENCING LESTARI, JL
KEC. KANDIS

MTS DARUL ISLAM MEREMPAN HULU
KEGIATAN UTAMA:
JASA PENDIDIKAN LANJUTAN TINGKAT PERTAMA
KEAGAMAAN
UTAMA, JL
KEC. SIAK, 28761

MTS DARUSSOFA, YAYASAN
KEGIATAN UTAMA:
JASA PENDIDIKAN LANJUTAN TINGKAT PERTAMA
KEAGAMAAN
KM 87 RAYA PKU DURI, JL
KEC. KANDIS

MTS GUPPI, YAYASAN
KEGIATAN UTAMA:
JASA PENDIDIKAN LANJUTAN TINGKAT PERTAMA
KEAGAMAAN
BANDAR SUNGAI, JL
KEC. SABAK AUH, 28762

MTS HIDAYATULLAH, YAYASAN
KEGIATAN UTAMA:
JASA PENDIDIKAN LANJUTAN TINGKAT PERTAMA
KEAGAMAAN
JALUR II SIALANG BARU, JL
KEC. LUBUK DALAM

MTS JABBAL NUR, YAYASAN
KEGIATAN UTAMA:
JASA PENDIDIKAN LANJUTAN TINGKAT PERTAMA
KEAGAMAAN
SSK, JL
KEC. KANDIS

MTS JATIBARU, YAYASAN
KEGIATAN UTAMA:
JASA PENDIDIKAN LANJUTAN TINGKAT PERTAMA
KEAGAMAAN
JATIBARU, JL
KEC. BUNGA RAYA

http://www.bps.go.id

MTS MIFTAHUL JANNAH, YAYASAN
KEGIATAN UTAMA:
JASA PENDIDIKAN LANJUTAN TINGKAT PERTAMA KEAGAMAAN
PEMDA KM 38, JL
KEC. KOTO GASIB, 28772

MTS MUHAMMADIYAH
KEGIATAN UTAMA:
JASA PENDIDIKAN LANJUTAN TINGKAT PERTAMA KEAGAMAAN
JATIBARU, JL
KEC. BUNGA RAYA

MTS MUHAMMADIYAH SEI APIT, YAYASAN
KEGIATAN UTAMA:
JASA PENDIDIKAN LANJUTAN TINGKAT PERTAMA KEAGAMAAN
JEND. SUDIRMAN, JL
KEC. SUNGAI APIT, 28762

MTS NURUL HIJRAH, YAYASAN
KEGIATAN UTAMA:
JASA PENDIDIKAN LANJUTAN TINGKAT PERTAMA KEAGAMAAN
KEL. BELUTU, JL
KEC. KANDIS

MTS NURUL IKHSAN, YAYASAN
KEGIATAN UTAMA:
JASA PENDIDIKAN LANJUTAN TINGKAT PERTAMA KEAGAMAAN
SYARIF KASIM, JL
KEC. SUNGAI APIT

MTS NURUL YAKIN
KEGIATAN UTAMA:
JASA PENDIDIKAN LANJUTAN TINGKAT PERTAMA KEAGAMAAN
KM 71 DAYUN, JL
KEC. DAYUN

MTS PERAWANG, YAYASAN
KEGIATAN UTAMA:
JASA PENDIDIKAN LANJUTAN TINGKAT PERTAMA KEAGAMAAN
AKASIA , JL
KEC. TUALANG

MTS PP AMTI REMPAK
KEGIATAN UTAMA:
JASA PENDIDIKAN LANJUTAN TINGKAT PERTAMA KEAGAMAAN
PASAR LAMA REMPAK, JL
KEC. SABAK AUH

MTS SIALANG SAKTI, YAYASAN
KEGIATAN UTAMA:
JASA PENDIDIKAN LANJUTAN TINGKAT PERTAMA KEAGAMAAN
KH A DAHLAN, JL
KEC. DAYUN, 28671

MTS SWASTA, YAYASAN
KEGIATAN UTAMA:
JASA PENDIDIKAN LANJUTAN TINGKAT PERTAMA KEAGAMAAN
DS GABUNG MAKMUR
KEC. KERINCI KANAN

MTS. HIDAYATULLAH
KEGIATAN UTAMA:
JASA PENDIDIKAN LANJUTAN TINGKAT PERTAMA KEAGAMAAN
SIALANG BARU, JL
KEC. LUBUK DALAM, 28671

PONDOK PESANTREN DARUL MUKMININ, YAYASAN
KEGIATAN UTAMA:
JASA PENDIDIKAN LANJUTAN TINGKAT PERTAMA KEAGAMAAN
HANG NADIM, JL
KEC. KOTO GASIB, 28772

PONDOK PESANTREN JABAL NUR
KEGIATAN UTAMA:
JASA PENDIDIKAN LANJUTAN TINGKAT PERTAMA KEAGAMAAN
SULTAN SYARIF KASIM, JL
KEC. KANDIS, 28886

PONPES NURUL IMAN
KEGIATAN UTAMA:
JASA PENDIDIKAN LANJUTAN TINGKAT PERTAMA KEAGAMAAN
MUJAIR, JL
KEC. LUBUK DALAM, 28671

SEKOLAH MENENGAH PERTAMA SWASTA -ARISKA-
KEGIATAN UTAMA:
JASA PENDIDIKAN LANJUTAN TINGKAT PERTAMA
LINTAS KM 79, JL
KEC. KANDIS, 28886

SLTP IANATUTTOLIBIN
KEGIATAN UTAMA:
JASA PENDIDIKAN LANJUTAN TINGKAT PERTAMA
PESANTREN KM 8, JL
KEC. TUALANG

SLTP ITTIHADUL MUSLIMIN, YAYASAN
KEGIATAN UTAMA:
JASA PENDIDIKAN LANJUTAN TINGKAT PERTAMA
PERTAMINA, JL
KEC. KOTO GASIB

SLTP LKMD, YAYASAN
KEGIATAN UTAMA:
JASA PENDIDIKAN LANJUTAN TINGKAT PERTAMA
SEI SELODANG, JL
KEC. SUNGAI MANDAU, 28885

SLTP SULTAN SYARIF QASIM, YAYASAN
KEGIATAN UTAMA:
JASA PENDIDIKAN LANJUTAN TINGKAT PERTAMA
T SAM SAM, JL
KEC. KANDIS, 28886

SMP ISLAM/YAYASAN
KEGIATAN UTAMA:
JASA PENDIDIKAN LANJUTAN TINGKAT PERTAMA
RAJA KECIK, JL
KEC. BUNGA RAYA, 28763

SMP S AL-MUJAHIDIN
KEGIATAN UTAMA:
JASA PENDIDIKAN LANJUTAN TINGKAT PERTAMA
SP. PERAK JAYA, JL
KEC. KERINCI KANAN, 28000

SMP TEKRIL
KEGIATAN UTAMA:
JASA PENDIDIKAN LANJUTAN TINGKAT PERTAMA
FERI, JL
KEC. TUALANG

SMPS AL HIDAYAH, YAYASAN
KEGIATAN UTAMA:
JASA PENDIDIKAN LANJUTAN TINGKAT PERTAMA
KM 80 PKU DURI, JL
KEC. KANDIS

SMPS BINA KARYA
KEGIATAN UTAMA:
JASA PENDIDIKAN LANJUTAN TINGKAT PERTAMA
GAJAH TUNGGAL, JL
KEC. TUALANG
0761.91444

SMPS DHARMA BHAKTI
KEGIATAN UTAMA:
JASA PENDIDIKAN LANJUTAN TINGKAT PERTAMA
PINANG SEBATANG BARAT, JL
KEC. TUALANG

SMPS FATAHA, YAYASAN
KEGIATAN UTAMA:
JASA PENDIDIKAN LANJUTAN TINGKAT PERTAMA
PT SIR KM 15 MEREDAN BARAT, JL
KEC. TUALANG

SMPS KARYA TANI, YAYASAN
KEGIATAN UTAMA:
JASA PENDIDIKAN LANJUTAN TINGKAT PERTAMA
KM 84 RAYA PBARU-DURI, JL
KEC. KANDIS

SMPS SSK, YAYASAN
KEGIATAN UTAMA:
JASA PENDIDIKAN LANJUTAN TINGKAT PERTAMA
KANDIS KOTA, JL
KEC. KANDIS

SMPS TUNAS BANGSA, YAYASAN
KEGIATAN UTAMA:
JASA PENDIDIKAN LANJUTAN TINGKAT PERTAMA
SUDIRMAN, JL
KEC. KANDIS

SMPS YPPI PERAWANG, YAYASAN
KEGIATAN UTAMA:
JASA PENDIDIKAN LANJUTAN TINGKAT PERTAMA
GAHARU KOMP. KPPI, JL
KEC. TUALANG

S M U N 001 KRC KANAN
KEGIATAN UTAMA:
JASA PENDIDIKAN LANJUTAN TINGKAT ATAS
PERTAMINA, JL
KEC. KERINCI KANAN

SMA N 1 DAYUN
KEGIATAN UTAMA:
JASA PENDIDIKAN LANJUTAN TINGKAT ATAS
KEBUN SARI, JL
KEC. DAYUN, 28671

SMA N 1 KANDIS
KEGIATAN UTAMA:
JASA PENDIDIKAN LANJUTAN TINGKAT ATAS
CUT NYAK DIEN, JL
KEC. KANDIS, 28886

SMA N 2 SIAK
KEGIATAN UTAMA:
JASA PENDIDIKAN LANJUTAN TINGKAT ATAS
SETIA BENTENG HILIR, JL
KEC. MEMPURA, 28671
0764.20624

SMA N I SUNGAI APIT
KEGIATAN UTAMA:
JASA PENDIDIKAN LANJUTAN TINGKAT ATAS
GAJAH MADA , JL
KEC. SUNGAI APIT, 28762

SMA NEGERI 2
KEGIATAN UTAMA:
JASA PENDIDIKAN LANJUTAN TINGKAT ATAS
LINTAS TIMUR, JL
KEC. KERINCI KANAN, 28671

http://www.bps.go.id

SMAN 1 MINAS
KEGIATAN UTAMA:
JASA PENDIDIKAN LANJUTAN TINGKAT ATAS
SUMAN HS MINAS JAYA, JL
KEC. MINAS, 28885

SMAN 1 SUNGAI APIT
KEGIATAN UTAMA:
JASA PENDIDIKAN LANJUTAN TINGKAT ATAS
LALANG, JL
KEC. SUNGAI APIT, 28672

SMAN 2 SUNGAI APIT
KEGIATAN UTAMA:
JASA PENDIDIKAN LANJUTAN TINGKAT ATAS
DESA BELADING
KEC. SABAK AUH, 28762

SMAN 2 TUALANG
KEGIATAN UTAMA:
JASA PENDIDIKAN LANJUTAN TINGKAT ATAS
KAYU BATU, JL
KEC. TUALANG

SMAN 3 TUALANG
KEGIATAN UTAMA:
JASA PENDIDIKAN LANJUTAN TINGKAT ATAS
AMD PINANG SEBATANG TIMUR, JL
KEC. TUALANG, 28772

SMAN I KOTO GASIB
KEGIATAN UTAMA:
JASA PENDIDIKAN LANJUTAN TINGKAT ATAS
RAYA KM I BUATAN II, JL
KEC. KOTO GASIB, 28712

SMU N I LUBUK DALAM
KEGIATAN UTAMA:
JASA PENDIDIKAN LANJUTAN TINGKAT ATAS
GURAMAI, JL
KEC. LUBUK DALAM, 28671

SMUN 01 SIAK
KEGIATAN UTAMA:
JASA PENDIDIKAN LANJUTAN TINGKAT ATAS
HANG TUAH, JL
KEC. SIAK, 28761
0764.20200
SMAN I SIAK@.YAHOO.COM (SIAK BERTUAH)

SMUN 1 BUNGA RAYA
KEGIATAN UTAMA:
JASA PENDIDIKAN LANJUTAN TINGKAT ATAS
SSQ BUNGA RAYA, JL
KEC. BUNGA RAYA, 28763

SMK N 1 SIAK
KEGIATAN UTAMA:
JASA PENDIDIKAN MENENGAH KEJURUAN
PELAJAR BENTENG HULU, JL
KEC. MEMPURA, 28671

SMK NEGERI
KEGIATAN UTAMA:
JASA PENDIDIKAN MENENGAH KEJURUAN
H. IMAM SALAM NO 8, JL
KEC. SUNGAI APIT, 28762

M.A. MUHAMMADIYAH, YAYASAN
KEGIATAN UTAMA:
JASA PENDIDIKAN TINGKAT MENENGAH ATAS
DUSUN BARA SONGAI
KEC. SUNGAI APIT, 67466
0824.882447

MA BUSTANUL ULUM, YAYASAN
KEGIATAN UTAMA:
JASA PENDIDIKAN MADRASAH ALIYAH
DSN 4 RT 3
KEC. DAYUN

MA DARUL HIKMAH
KEGIATAN UTAMA:
JASA PENDIDIKAN MADRASAH ALIYAH
KESAWON SUKAWANA SERANG,JL
KEC. SIAK

MA DARUL MUKMIN, YAYASAN
KEGIATAN UTAMA:
JASA PENDIDIKAN MADRASAH ALIYAH
TET BATU,JL
KEC. KOTO GASIB, 83672

MA DARUSSHOFA, YAYASAN
KEGIATAN UTAMA:
JASA PENDIDKAN SEKOLAH MENENGAH ATAS
PASINAN
KEC. KANDIS, 62772

MA HID MUBTADIN, YAYASAN
KEGIATAN UTAMA:
JASA PENDIDIKAN MENENGAH ATAS
PENGGARON LOR
KEC. SABAK AUH, 50113
0024.6590978

MA HIDAYATUJANNAH, YAYASAN
KEGIATAN UTAMA:
JASA PENDIDIKAN TINGKAT MADRASAH ALIYAH
SUBURAN TIMUR
KEC. DAYUN, 59567

MA HIDAYATULLAH, YAYASAN
KEGIATAN UTAMA:
MENYELENGGARAKAN PENDIDIKAN MA
N. MAYJEN SUNGKONO
KEC. LUBUK DALAM, 65736

MA ITTIHADUL MUSLIM, YAYASAN
KEGIATAN UTAMA:
JASA PENDIDKAN SEKOLAH MENENGAH ATAS
GANDU SENDANGTIRTO
KEC. KOTO GASIB

MA JANNATUTH THOLIBIN
KEGIATAN UTAMA:
JASA PENDIDIKAN LANJUTAN ATAS SWASTA
BANGKO BHAKTI, JL
KEC. TUALANG

MA NURUL HIDAYAH
KEGIATAN UTAMA:
JASA PENDIDIKAN TINGKAT MENENGAH ATAS
KUTOHARJO
KEC. SUNGAI APIT, 51372
0294.5700515

MA NURUL IKHSAN
KEGIATAN UTAMA:
MELAYANI PROSES BELAJAR MENGAJAR SLTA SWASTA
DUSUN TANAH BENTAR TIMUR
KEC. SUNGAI APIT, 67462

MA PP AMTI REMPAK
KEGIATAN UTAMA:
JASA PENDIDIKAN TINGKAT MENENGAH ATAS
DUSUN BAGEK ANJAR
KEC. SABAK AUH, 83653

MA SULTAN SYARIF KASIM
KEGIATAN UTAMA:
JASA PENDIDIKAN TINGKAT MADRASAH ALIYAH
TEMUROSO
KEC. SIAK, 59565

MADRASAH ALIYAH JATIBARU, YAYASAN
KEGIATAN UTAMA:
JASA PENDIDIKAN MADRASAH ALIYAH
DAYEUHHANDAP, JL
KEC. BUNGA RAYA, 44112

PESANTREN BABUSALAM
KEGIATAN UTAMA:
JASA PENDIDIKAN MENENGAH ATAS SWASTA
SARAN TOROP B TONGAH, JL
KEC. SIAK

SMA ISLAM DARUL HIKMAH
KEGIATAN UTAMA:
JASA PENDIDIKAN LANJUTAN TINGKAT ATAS
MUARA MUSU, JL
KEC. SIAK, 28457

SMA SUNGAI MANDAU
KEGIATAN UTAMA:
JASA PENDIDIKAN LANJUTAN TINGKAT ATAS
LUGOSOBO BERJAN
KEC. SUNGAI MANDAU, 54191

SMA-DRS ALI AKBAR-, YAYASAN
KEGIATAN UTAMA:
JASA PENDIDIKAN LANJUTAN TINGKAT ATAS
ELANG NO.24 PEKKABATA POLEWALI, JL
KEC. KANDIS, 91315

SMU PERAWANG
KEGIATAN UTAMA:
JASA PENDIDIKAN LANJUTAN TINGKAT ATAS
AHMAD YANI, JL
KEC. TUALANG, 66171
0342.331076

PENDIDIKAN BAITURAHMAN, YAYASAN
KEGIATAN UTAMA:
JASA PENDIDIKAN MENENGAH ATAS
DATUK SETIA AMANAH, JL
KEC. KANDIS, 28886

SMK BAITURAHMAN, YAYASAN
KEGIATAN UTAMA:
JASA PENDIDIKAN TINGKAT MENENGAH KEJURUAN
KEL. SAM SAM, JL
KEC. KANDIS

SMK TERPADU PERAWANG
KEGIATAN UTAMA:
JASA PENDIDIKAN TINGKAT MENENGAH KEJURUAN
RAUDHAH TUALANG, JL
KEC. TUALANG, 28772

SMKK LKMD
KEGIATAN UTAMA:
JASA PENDIDIKAN TINGKAT MENENGAH KEJURUAN
HANMG TUAH, JL
KEC. KANDIS

SMKS SULTAN SYARIF KASIM, YAYASAN
KEGIATAN UTAMA:
JASA PENDIDIKAN TINGKAT MENENGAH KEJURUAN
HANG TUAH, JL
KEC. KANDIS

KABUPATEN KAMPAR

http://www.bps.go.id

MTS N KAMPAR
KEGIATAN UTAMA:
JASA PENDIDIKAN LANJUTAN TINGKAT PERTAMA KEAGAMAAN
PEKAN BARU BANGKINANG KM39, JL
KEC. KAMPAR TIMUR, 28461

MTS N LIPAT KAIN
KEGIATAN UTAMA:
JASA PENDIDIKAN LANJUTAN TINGKAT PERTAMA KEAGAMAAN
RAYA LIPAT KAIN, JL
KEC. KAMPAR KIRI, 28371

MTS NEGERI PADANG MUTUNG
KEGIATAN UTAMA:
JASA PENDIDIKAN LANJUTAN TINGKAT PERTAMA KEAGAMAAN
DUSUN V KOTO TIBUN
KEC. KAMPAR, 28461

MTSN MODEL KUOK
KEGIATAN UTAMA:
JASA PENDIDIKAN LANJUTAN TINGKAT PERTAMA KEAGAMAAN
TRANSAD, JL
KEC. BANGKINANG BARAT, 28463

SKP.N TAPUNG HILIR
KEGIATAN UTAMA:
JASA PENDIDIKAN LANJUTAN TINGKAT PERTAMA
SEKOLAH KOTA GARO, JL
KEC. TAPUNG HILIR

SLTP
KEGIATAN UTAMA:
JASA PENDIDIKAN LANJUTAN TINGKAT PERTAMA
TANAH DATAR, JL
KEC. TAPUNG HULU

SLTP 04
KEGIATAN UTAMA:
JASA PENDIDIKAN LANJUTAN TINGKAT PERTAMA
DUSUN I
KEC. XIII KOTO KAMPAR

SLTP N 3 TAPUNG
KEGIATAN UTAMA:
JASA PENDIDIKAN LANJUTAN TINGKAT PERTAMA
GARUDA PETAPAHAN JAYA, JL
KEC. TAPUNG, 28464

SLTP NEGERI 01 LIPAT KAIN
KEGIATAN UTAMA:
JASA PENDIDIKAN LANJUTAN TINGKAT PERTAMA
RAYA LIPAT KAIN, JL
KEC. KAMPAR KIRI, 28371

SLTP NEGERI 2 TAPUNG HILIR
KEGIATAN UTAMA:
JASA PENDIDIKAN LANJUTAN TINGKAT PERTAMA
POROS, JL
KEC. TAPUNG HILIR

SLTP NEGERI BATU SASAK
KEGIATAN UTAMA:
JASA PENDIDIKAN LANJUTAN TINGKAT PERTAMA
BATUSASAK, JL
KEC. KAMPAR KIRI HULU

SLTPN 02 TAPUNG
KEGIATAN UTAMA:
JASA PENDIDIKAN LANJUTAN TINGKAT PERTAMA
MUARA MAHAT BARU, JL
KEC. TAPUNG, 28464

SLTPN 10
KEGIATAN UTAMA:
JASA PENDIDIKAN LANJUTAN TINGKAT PERTAMA
PAJAJARAN RAYA, JL
KEC. RUMBIO JAYA, 28461

SMP T KABUN
KEGIATAN UTAMA:
JASA PENDIDIKAN LANJUTAN TINGKAT PERTAMA
II KABUN DESA LIMAU MANIS, JL
KEC. KAMPAR, 28461

SMP 6 PS SIALANG
KEGIATAN UTAMA:
JASA PENDIDIKAN LANJUTAN TINGKAT PERTAMA
TERATAK PS SIALANG, JL
KEC. BANGKINANG SEBERANG, 28451

SMP -GADING SARI-
KEGIATAN UTAMA:
JASA PENDIDIKAN LANJUTAN TINGKAT PERTAMA
RAYA ANGGREK 15, JL
KEC. TAPUNG, 28464

SMP N 04
KEGIATAN UTAMA:
JASA PENDIDIKAN LANJUTAN TINGKAT PERTAMA
DUSUN MUARA JAYA
KEC. KAMPAR KIRI HILIR, 28371

SMP N 2 KASIKAN
KEGIATAN UTAMA:
JASA PENDIDIKAN LANJUTAN TINGKAT PERTAMA
PAITAN KASIKAN, JL
KEC. TAPUNG HULU

SMP N 5 SIAK HULU
KEGIATAN UTAMA:
JASA PENDIDIKAN LANJUTAN TINGKAT PERTAMA
POROS, JL
KEC. PERHENTIAN RAJA, 28000

SMP NEGERI
KEGIATAN UTAMA:
JASA PENDIDIKAN LANJUTAN TINGKAT PERTAMA
DT.BAGINDO BESAR, JL
KEC. SALO, 28451

SMP NEGERI PD. LUAS
KEGIATAN UTAMA:
JASA PENDIDIKAN LANJUTAN TINGKAT PERTAMA
TAMBANG - TERANTANG KM.12, JL
KEC. TAMBANG, 28461

SMP NEGERI 02
KEGIATAN UTAMA:
JASA PENDIDIKAN LANJUTAN TINGKAT PERTAMA
DUSUN III
KEC. KAMPAR KIRI HULU, 28371

SMP NEGERI 2 KAMPAR
KEGIATAN UTAMA:
JASA PENDIDIKAN LANJUTAN TINGKAT PERTAMA
RAYA PEKANBARU BANGKINANG, JL
KEC. KAMPAR, 28461

SMP NEGERI 7
KEGIATAN UTAMA:
JASA PENDIDIKAN LANJUTAN TINGKAT PERTAMA
DUSUN II LUBUK CIMPUR
KEC. KAMPAR KIRI, 28371

SMP NEGERI GUNUNGSARI
KEGIATAN UTAMA:
JASA PENDIDIKAN LANJUTAN TINGKAT PERTAMA
GUNUNGSARI, JL
KEC. GUNUNG SAHILAN

SMP NEGERI KEBUN DURIAN
KEGIATAN UTAMA:
JASA PENDIDIKAN LANJUTAN TINGKAT PERTAMA
KEBUN DURIAN, JL
KEC. GUNUNG SAHILAN, 28371

SMP NEGRI 1 KUBABG
KEGIATAN UTAMA:
JASA PENDIDIKAN LANJUTAN TINGKAT PERTAMA
KUBANG RAYA, JL
KEC. SIAK HULU

SMP.1. BKN
KEGIATAN UTAMA:
JASA PENDIDIKAN LANJUTAN TINGKAT PERTAMA
OLAH RAGA, JL
KEC. BANGKINANG, 28412

SMPN
KEGIATAN UTAMA:
JASA PENDIDIKAN LANJUTAN TINGKAT PERTAMA
KOTA BARU, JL
KEC. TAPUNG HILIR

SMPN 2 KKHIL
KEGIATAN UTAMA:
JASA PENDIDIKAN LANJUTAN TINGKAT PERTAMA
LINGK. PONDOK GADANG, JL
KEC. KAMPAR KIRI HILIR, 28371

SMPN 8 KAMPAR
KEGIATAN UTAMA:
JASA PENDIDIKAN LANJUTAN TINGKAT PERTAMA
DUSUN I
KEC. RUMBIO JAYA, 28461

SMPN 04
KEGIATAN UTAMA:
JASA PENDIDIKAN LANJUTAN TINGKAT PERTAMA
TARAI BANGUN, JL
KEC. TAMBANG

SMPN 04 BANGKINANG BARAT
KEGIATAN UTAMA:
JASA PENDIDIKAN LANJUTAN TINGKAT PERTAMA
MEKAR SARI DESA SILAM , JL
KEC. BANGKINANG BARAT, 28463

SMPN 09 KAMPAR
KEGIATAN UTAMA:
JASA PENDIDIKAN LANJUTAN TINGKAT PERTAMA
MAWAR 2 , JL
KEC. RUMBIO JAYA, 28461

SMPN 1
KEGIATAN UTAMA:
JASA PENDIDIKAN LANJUTAN TINGKAT PERTAMA
DUSUN III
KEC. KAMPAR KIRI HULU

SMPN 1 TAPUNG
KEGIATAN UTAMA:
JASA PENDIDIKAN LANJUTAN TINGKAT PERTAMA
ANGGREK POROS, JL
KEC. TAPUNG, 28012

SMPN 3 TAMBANG
KEGIATAN UTAMA:
JASA PENDIDIKAN LANJUTAN TINGKAT PERTAMA
TUANKU TAMBUSAI KUALU, JL
KEC. TAMBANG, 28461

SMPN 4 PULAU
KEGIATAN UTAMA:
JASA PENDIDIKAN LANJUTAN TINGKAT PERTAMA
BODI, JL
KEC. BANGKINANG SEBERANG, 28451

SMPN 5 TAPUNG
KEGIATAN UTAMA:
JASA PENDIDIKAN LANJUTAN TINGKAT PERTAMA
PEPAYA, JL
KEC. TAPUNG

http://www.bps.go.id

SMPN 6 SIAK HULU
KEGIATAN UTAMA:
JASA PENDIDIKAN LANJUTAN TINGKAT PERTAMA
GARUDA, JL
KEC. PERHENTIAN RAJA, 28000

SMPN I
KEGIATAN UTAMA:
JASA PENDIDIKAN LANJUTAN TINGKAT PERTAMA
. H JAFAR SANI, JL
KEC. KAMPAR KIRI HILIR, 28371

SMPN I
KEGIATAN UTAMA:
JASA PENDIDIKAN LANJUTAN TINGKAT PERTAMA
TRANSAD, JL
KEC. BANGKINANG BARAT, 28463

SMPN I KAMPAR
KEGIATAN UTAMA:
JASA PENDIDIKAN LANJUTAN TINGKAT PERTAMA
PEKAN BARU BANGKINANG KM 40, JL
KEC. KAMPAR TIMUR, 28461

SMPN I TAMBANG
KEGIATAN UTAMA:
JASA PENDIDIKAN LANJUTAN TINGKAT PERTAMA
RAYA PKU-BKN KM 32, JL
KEC. TAMBANG

SMPN II TAMABANG
KEGIATAN UTAMA:
JASA PENDIDIKAN LANJUTAN TINGKAT PERTAMA
PKU-BKN KM 11, JL
KEC. TAMBANG, 28461

SMPN LABOI JAYA
KEGIATAN UTAMA:
JASA PENDIDIKAN LANJUTAN TINGKAT PERTAMA
LABOI JAYA, JL
KEC. BANGKINANG SEBERANG, 28451

SMPN. 02 BANGKINANG BARAT
KEGIATAN UTAMA:
JASA PENDIDIKAN LANJUTAN TINGKAT PERTAMA
DSN SEI BETUNG
KEC. BANGKINANG BARAT

MADRASAH TARBIYAH ISLAMIYAH HJ ZUBAIDAH
KEGIATAN UTAMA:
JASA PENDIDIKAN LANJUTAN TINGKAT PERTAMA KEAGAMAAN
PENYASAWAN, JL
KEC. KAMPAR

MADRASAH TSANAWIYAH
KEGIATAN UTAMA:
JASA PENDIDIKAN LANJUTAN TINGKAT PERTAMA KEAGAMAAN
TAMBUSAI DSN.RANTAU PINANG, JL
KEC. KAMPAR KIRI TENGAH, 28371

MADRASAH TSANAWIYAH
KEGIATAN UTAMA:
JASA PENDIDIKAN LANJUTAN TINGKAT PERTAMA KEAGAMAAN
DUSUN KOTO TUO
KEC. KAMPAR KIRI, 28371

MADRASAH TSANAWIYAH
KEGIATAN UTAMA:
JASA PENDIDIKAN LANJUTAN TINGKAT PERTAMA KEAGAMAAN
LINTAS TIMUR PEMATANG KAYU ARANG, JL
KEC. SIAK HULU

MADRASAH TSANAWIYAH DARUL HUDA
KEGIATAN UTAMA:
JASA PENDIDIKAN LANJUTAN TINGKAT PERTAMA KEAGAMAAN
PULAU MESJID, JL
KEC. SALO, 28463

MADRASAH TSANAWIYAH ISLAM
KEGIATAN UTAMA:
JASA PENDIDIKAN LANJUTAN TINGKAT PERTAMA KEAGAMAAN
DUSUN PULAU SIALANG
KEC. KAMPAR, 28461

MADRASAH TSANAWIYAH MUALIMIN, YAYASAN
KEGIATAN UTAMA:
JASA PENDIDIKAN LANJUTAN TINGKAT PERTAMA KEAGAMAAN
PROF M YAMIN SH, JL
KEC. BANGKINANG, 28411

MTS
KEGIATAN UTAMA:
JASA PENDIDIKAN LANJUTAN TINGKAT PERTAMA KEAGAMAAN
DUSUN II
KEC. SIAK HULU

MTS DARUL FALLAH
KEGIATAN UTAMA:
JASA PENDIDIKAN LANJUTAN TINGKAT PERTAMA KEAGAMAAN
PROF.M. YAMIN. SH, JL
KEC. SALO

MTS AL HIDAYAH, YAYASAN
KEGIATAN UTAMA:
JASA PENDIDIKAN LANJUTAN TINGKAT PERTAMA KEAGAMAAN
BERINGIN LESTARI, JL
KEC. TAPUNG HILIR

MTS ALMUHAJIRIN
KEGIATAN UTAMA:
JASA PENDIDIKAN LANJUTAN TINGKAT PERTAMA KEAGAMAAN
DESA SUKA MULYA
KEC. BANGKINANG SEBERANG, 28451

MTS AL-MUHAJIRIN, YAYASAN
KEGIATAN UTAMA:
JASA PENDIDIKAN LANJUTAN TINGKAT PERTAMA KEAGAMAAN
MELUR I, JL
KEC. TAPUNG, 28464

MTS ANNUR
KEGIATAN UTAMA:
JASA PENDIDIKAN LANJUTAN TINGKAT PERTAMA KEAGAMAAN
HANG TUAH, JL
KEC. PERHENTIAN RAJA, 28000

MTS DARUN NAIM
KEGIATAN UTAMA:
JASA PENDIDIKAN LANJUTAN TINGKAT PERTAMA KEAGAMAAN
LATSITARDA, JL
KEC. KAMPAR, 28461

MTS DESA BALUNG
KEGIATAN UTAMA:
JASA PENDIDIKAN LANJUTAN TINGKAT PERTAMA KEAGAMAAN
DUSUN 1
KEC. XIII KOTO KAMPAR

MTS DESA KUALU, YAYASAN
KEGIATAN UTAMA:
JASA PENDIDIKAN LANJUTAN TINGKAT PERTAMA KEAGAMAAN
KUALU, JL
KEC. TAMBANG, 28461

MTS HIMATUL UMINAH
KEGIATAN UTAMA:
JASA PENDIDIKAN LANJUTAN TINGKAT PERTAMA KEAGAMAAN
3 FU, JL
KEC. TAPUNG, 28464

MTS JAMITUL HUSNA
KEGIATAN UTAMA:
JASA PENDIDIKAN LANJUTAN TINGKAT PERTAMA KEAGAMAAN
DESA SEKIJANG
KEC. TAPUNG HILIR

MTS KAMPUNG PANJANG
KEGIATAN UTAMA:
JASA PENDIDIKAN LANJUTAN TINGKAT PERTAMA KEAGAMAAN
DUSUN KAMPUNG PANJANG
KEC. KAMPAR UTARA, 28461

MTS MISTAHUDIN MAKRUF, YAYASAN
KEGIATAN UTAMA:
JASA PENDIDIKAN LANJUTAN TINGKAT PERTAMA KEAGAMAAN
JALUR 6, JL
KEC. PERHENTIAN RAJA, 28000

MTS MUAWWANAH, YAYASAN
KEGIATAN UTAMA:
JASA PENDIDIKAN LANJUTAN TINGKAT PERTAMA KEAGAMAAN
LINGK DARUSSALAM, JL
KEC. KAMPAR KIRI HILIR, 28371

MTS MUHAJIRIN, YAYASAN
KEGIATAN UTAMA:
JASA PENDIDIKAN LANJUTAN TINGKAT PERTAMA KEAGAMAAN
KUALU NENAS, JL
KEC. TAMBANG

MTS MUHAMADIYAH
KEGIATAN UTAMA:
JASA PENDIDIKAN LANJUTAN TINGKAT PERTAMA KEAGAMAAN
PENYASAWAN SELATAN, JL
KEC. KAMPAR, 28461

MTS MUHAMMADIYAH, YAYASAN
KEGIATAN UTAMA:
JASA PENDIDIKAN LANJUTAN TINGKAT PERTAMA KEAGAMAAN
28461, JL
KEC. KAMPAR UTARA, 28461

MTS MUHAMMADYAH, YAYASAN
KEGIATAN UTAMA:
JASA PENDIDIKAN LANJUTAN TINGKAT PERTAMA KEAGAMAAN
GOBAH, JL
KEC. TAMBANG, 28461

MTS NADIYAH, YAYASAN
KEGIATAN UTAMA:
JASA PENDIDIKAN LANJUTAN TINGKAT PERTAMA KEAGAMAAN
PURBAYA, JL
KEC. TAPUNG HILIR, 28484

MTS NURUL FALAH
KEGIATAN UTAMA:
JASA PENDIDIKAN LANJUTAN TINGKAT PERTAMA KEAGAMAAN
DUSUN I
KEC. KOTO KAMPAR HULU, 28453

http://www.bps.go.id

MTS NURUL JADID, YAYASAN
KEGIATAN UTAMA:
JASA PENDIDIKAN LANJUTAN TINGKAT PERTAMA KEAGAMAAN
PEMECAHAN KK, JL
KEC. TAPUNG, 28464

MTS PULAU GADANG
KEGIATAN UTAMA:
JASA PENDIDIKAN LANJUTAN TINGKAT PERTAMA KEAGAMAAN
DUSUN 3
KEC. XIII KOTO KAMPAR, 28451

MTS SEI TONANG
KEGIATAN UTAMA:
JASA PENDIDIKAN LANJUTAN TINGKAT PERTAMA KEAGAMAAN
DUSUN II
KEC. KAMPAR UTARA, 28461

MTS TACHFIZUL QURAN, YAYASAN
KEGIATAN UTAMA:
JASA PENDIDIKAN LANJUTAN TINGKAT PERTAMA KEAGAMAAN
SEI PINANG, JL
KEC. TAMBANG

MTS TARBIYAH ISLAMIYAH, YAYASAN
KEGIATAN UTAMA:
JASA PENDIDIKAN LANJUTAN TINGKAT PERTAMA KEAGAMAAN
RAYA PKU-BKN KM 30.5, JL
KEC. TAMBANG, 28461

MTS TARBIYAH ISLAMIYAH, YAYASAN
KEGIATAN UTAMA:
JASA PENDIDIKAN LANJUTAN TINGKAT PERTAMA KEAGAMAAN
TERANTANG, JL
KEC. TAMBANG, 28461

MTS, YAYASAN
KEGIATAN UTAMA:
JASA PENDIDIKAN LANJUTAN TINGKAT PERTAMA KEAGAMAAN
TERATAI 5, JL
KEC. TAPUNG, 28464

MTS. HAMITUL UMMAH
KEGIATAN UTAMA:
JASA PENDIDIKAN LANJUTAN TINGKAT PERTAMA KEAGAMAAN
SIMP. S. MAMUR, JL
KEC. TAPUNG, 28464

MTS.S.M AIR TIRIS, YAYASAN
KEGIATAN UTAMA:
JASA PENDIDIKAN LANJUTAN TINGKAT PERTAMA KEAGAMAAN
AIR TIRIS, JL
KEC. KAMPAR, 28461

MTS/ MADRASAH SANAWIYAH, YAYASAN
KEGIATAN UTAMA:
JASA PENDIDIKAN LANJUTAN TINGKAT PERTAMA KEAGAMAAN
TRIMANUNGGAL, JL
KEC. TAPUNG, 28464

PONDOK PESANTREN AL MUSTAGHFIRIN
KEGIATAN UTAMA:
JASA PENDIDIKAN LANJUTAN TINGKAT PERTAMA KEAGAMAAN
ANGGREK XIII NO 8, JL
KEC. TAPUNG, 28012

PONDOK PESANTREN UBUDIYAH, YAYASAN
KEGIATAN UTAMA:
JASA PENDIDIKAN LANJUTAN TINGKAT PERTAMA KEAGAMAAN
SUNGAI PAKU, JL
KEC. KAMPAR KIRI

SLTP ISLAM
KEGIATAN UTAMA:
JASA PENDIDIKAN LANJUTAN TINGKAT PERTAMA
D.BARU, JL
KEC. SIAK HULU

SLTP PONDOK PASANTEREN ATTAUFIQ, YAYASAN
KEGIATAN UTAMA:
JASA PENDIDIKAN LANJUTAN TINGKAT PERTAMA
SINAMA NENEK, JL
KEC. TAPUNG HULU

SLTP PONDOK PESANTREN ATTAUFIQ, YAYASAN
KEGIATAN UTAMA:
JASA PENDIDIKAN LANJUTAN TINGKAT PERTAMA
RAYA PETAPAHAN, JL
KEC. TAPUNG, 28464

SLTP SWADAYA
KEGIATAN UTAMA:
JASA PENDIDIKAN LANJUTAN TINGKAT PERTAMA
GERBANG SARI, JL
KEC. TAPUNG HILIR, 28464

SMP BUDI BHAKTI, YAYASAN
KEGIATAN UTAMA:
JASA PENDIDIKAN LANJUTAN TINGKAT PERTAMA
PEMBANGUNAN, JL
KEC. TAPUNG HILIR, 28464

SMP LKMD , YAYASAN
KEGIATAN UTAMA:
JASA PENDIDIKAN LANJUTAN TINGKAT PERTAMA
PKU-KUALU KM 7, JL
KEC. TAMBANG, 28461

SMP LKMD GUNUNG SAHILAN
KEGIATAN UTAMA:
JASA PENDIDIKAN LANJUTAN TINGKAT PERTAMA
GUNUNG SAHILAN, JL
KEC. GUNUNG SAHILAN

SMP LPM KOTA LAMA
KEGIATAN UTAMA:
JASA PENDIDIKAN LANJUTAN TINGKAT PERTAMA
DUSUN I
KEC. KAMPAR KIRI HULU

SMP LPM S MAKMUR
KEGIATAN UTAMA:
JASA PENDIDIKAN LANJUTAN TINGKAT PERTAMA
JALUR 3 FU, JL
KEC. TAPUNG, 28464

SMP MUHAMMADIYAH, YAYASAN
KEGIATAN UTAMA:
JASA PENDIDIKAN LANJUTAN TINGKAT PERTAMA
CIK DITURO GANG AL FURQON, JL
KEC. BANGKINANG, 28411

SMP PIR TRAN SEI INTAN
KEGIATAN UTAMA:
JASA PENDIDIKAN LANJUTAN TINGKAT PERTAMA
JALUR I DUSUN I, JL
KEC. TAPUNG HULU

SMP PT JOHAN
KEGIATAN UTAMA:
JASA PENDIDIKAN LANJUTAN TINGKAT PERTAMA
SUNGAI JERNIH, JL
KEC. BANGKINANG SEBERANG, 28411

SMP S LKMD, YAYASAN
KEGIATAN UTAMA:
JASA PENDIDIKAN LANJUTAN TINGKAT PERTAMA
ALAMANDA 9, JL
KEC. TAPUNG, 28464

SMP SEI PUTIH, YAYASAN
KEGIATAN UTAMA:
JASA PENDIDIKAN LANJUTAN TINGKAT PERTAMA
TERATAI 6, JL
KEC. TAPUNG

SMP SWASTA LPM KUAPAN
KEGIATAN UTAMA:
JASA PENDIDIKAN LANJUTAN TINGKAT PERTAMA
KABUPATEN, JL
KEC. TAMBANG, 28461

SMP YP 2 T 6 KASIKAN , YAYASAN
KEGIATAN UTAMA:
JASA PENDIDIKAN LANJUTAN TINGKAT PERTAMA
KASIKAN , JL
KEC. TAPUNG HULU

MADRASAH ALIYAH NEGERI
KEGIATAN UTAMA:
JASA PENDIDIKAN LANJUTAN TINGKAT ATAS
BUKIT BALAM , JL
KEC. KAMPAR KIRI, 28371

MAN HAMITULUMMAH
KEGIATAN UTAMA:
JASA PENDIDIKAN LANJUTAN TINGKAT ATAS
S. MAMUR, JL
KEC. TAPUNG, 28464

MAN KAMPAR DESA TG RAMBUTAN
KEGIATAN UTAMA:
JASA PENDIDIKAN LANJUTAN TINGKAT ATAS
RAYA PEKANBARU BANGKINANG KM 54, JL
KEC. KAMPAR, 28461
0762.7000143
0762.7000144

MAN KUOK
KEGIATAN UTAMA:
JASA PENDIDIKAN LANJUTAN TINGKAT ATAS
A. RAHMAN, JL
KEC. BANGKINANG BARAT, 28463

S M U 3
KEGIATAN UTAMA:
JASA PENDIDIKAN LANJUTAN TINGKAT ATAS
STANUM, JL
KEC. SALO

SMA 01
KEGIATAN UTAMA:
JASA PENDIDIKAN LANJUTAN TINGKAT ATAS
PEMBANGUNAN, JL
KEC. TAPUNG HILIR, 28464

SMA 1 BANGKINANG
KEGIATAN UTAMA:
JASA PENDIDIKAN LANJUTAN TINGKAT ATAS
SUDIRMAN , JL
KEC. BANGKINANG, 28412
0762.20052

SMA 1 TAPUNG
KEGIATAN UTAMA:
JASA PENDIDIKAN LANJUTAN TINGKAT ATAS
ALAMANDA 9, JL
KEC. TAPUNG, 28464

http://www.bps.go.id

SMA N 3 TAPUNG
KEGIATAN UTAMA:
JASA PENDIDIKAN LANJUTAN TINGKAT ATAS
BARU PETAPAHAN JAYA, JL
KEC. TAPUNG, 28464

SMA NEGERI KEBUN DURIAN
KEGIATAN UTAMA:
JASA PENDIDIKAN LANJUTAN TINGKAT ATAS
KEBUN DURIAN, JL
KEC. GUNUNG SAHILAN, 28371

SMA.N. 1 TAPUNG HULU
KEGIATAN UTAMA:
JASA PENDIDIKAN LANJUTAN TINGKAT ATAS
KASIKAN , JL
KEC. TAPUNG HULU

SMAN 2 KAMPAR
KEGIATAN UTAMA:
JASA PENDIDIKAN LANJUTAN TINGKAT ATAS
AIR TIRIS, JL
KEC. KAMPAR, 28461

SMAN I TAMBANG
KEGIATAN UTAMA:
JASA PENDIDIKAN LANJUTAN TINGKAT ATAS
SEI PINANG, JL
KEC. TAMBANG

SMU 2 SIAK HULU
KEGIATAN UTAMA:
JASA PENDIDIKAN LANJUTAN TINGKAT ATAS
KASANG KULIM,JL
KEC. SIAK HULU

SMU 2 XIII KOTO KAMPR
KEGIATAN UTAMA:
JASA PENDIDIKAN LANJUTAN TINGKAT ATAS
DUSUN 4
KEC. XIII KOTO KAMPAR

SMU I BANGKINANG BARAT
KEGIATAN UTAMA:
JASA PENDIDIKAN LANJUTAN TINGKAT ATAS
SEI MAKI, JL
KEC. BANGKINANG BARAT, 28463

SMU I LIPAT KAIN
KEGIATAN UTAMA:
JASA PENDIDIKAN LANJUTAN TINGKAT ATAS
RAYA LIPAT KAIN, JL
KEC. KAMPAR KIRI, 28371

SMU NEGERI I
KEGIATAN UTAMA:
JASA PENDIDIKAN LANJUTAN TINGKAT ATAS
LINGK. PONDOK GADANG, JL
KEC. KAMPAR KIRI HILIR, 28371

SMUN 1
KEGIATAN UTAMA:
JASA PENDIDIKAN LANJUTAN TINGKAT ATAS
DUSUN III
KEC. KAMPAR KIRI HULU

SMUN 2 TAPUNG
KEGIATAN UTAMA:
JASA PENDIDIKAN LANJUTAN TINGKAT ATAS
ANGGREK 9, JL
KEC. TAPUNG, 28012

SMUN 4 KAMPAR
KEGIATAN UTAMA:
JASA PENDIDIKAN LANJUTAN TINGKAT ATAS
DUSUN PADANG TARAP
KEC. KAMPAR UTARA, 28461

STM. NEGRI
KEGIATAN UTAMA:
JASA PENDIDIKAN MENENGAH KEJURUAN
TAMBUSAI, JL
KEC. BANGKINANG, 28411

MA ALFALAH, YAYASAN
KEGIATAN UTAMA:
JASA PENDIDIKAN MADRASAH ALIYAH
DSN KLOTOK
KEC. TAPUNG HILIR, 62382

MA AL-MUKAROMAH, YAYASAN
KEGIATAN UTAMA:
PENDIDIKAN MENENGAH ATAS
DESA GOSOMA
KEC. TAMBANG, 97762

MA MUHAMADIYAH, YAYASAN
KEGIATAN UTAMA:
JASA PENDIDIKAN MADRASAH ALIYAH
DUSUN TLAMBAH
KEC. TAMBANG, 67277

MA TACKFIZUL QURAN, YAYASAN
KEGIATAN UTAMA:
PENDIDIKAN MENENGAH ATAS
DUSUN GLONGGONG
KEC. TAMBANG, 66263

MADRASAH ALIYAH (MA) AL - HUDA
KEGIATAN UTAMA:
JASA PENDIDIKAN TINGKAT MADRASAH ALIYAH
TRANS SULAWESI, JL
KEC. KAMPAR KIRI, 94554

MADRASAH ALIYAH AL ISLAM
KEGIATAN UTAMA:
JASA PENDIDIKAN MADRASAH ALIYAH
JAMBI -TEMPINO, JL
KEC. KAMPAR, 36364

MADRASAH ALIYAH DARUL HUDA
KEGIATAN UTAMA:
JASA PENDIDIKAN TINGKAT MENENGAH ATAS
KP CIDAWOLONG 4
KEC. SALO, 40382

MADRASAH ALIYAH MUALIMIN
KEGIATAN UTAMA:
PENDIDIKAN SEKOLAH MENENGAH TINGKAT ATAS SWASTA
KP.CIKALIUNG
KEC. BANGKINANG, 42273

MADRASAH ALIYAH MUHAMADIYAH
KEGIATAN UTAMA:
JASA PENDIDIKAN TINGKAT MENENGAH ATAS
PESAWAHAN
KEC. KAMPAR, 53173

MADRASAH ALIYAH SUNGAI TONANG
KEGIATAN UTAMA:
MENYELENGGARAKAN PENDIDIKAN SEKOLAH MENENGAH ATAS
DUSUN SIDOREJO
KEC. KAMPAR UTARA, 63472

MADRASAH ALIYAH, YAYASAN
KEGIATAN UTAMA:
JASA PENDIDIKAN MADRASAH ALIYAH
BANDAR PAMAH, JL
KEC. TAPUNG

MAS
KEGIATAN UTAMA:
JASA PENDIDKAN SEKOLAH MENENGAH ATAS
P. BANYAK TG PURA, JL
KEC. SIAK HULU, 20853

PESANTREN DARUN NAHDA
KEGIATAN UTAMA:
JASA PENDIDIKAN MENENGAH ATAS
BODDIA
KEC. BANGKINANG SEBERANG, 92254
0411.865804

SMA 5 LKMD KUALU, YAYASAN
KEGIATAN UTAMA:
JASA PENDIDIKAN TINGKAT MENENGAH ATAS
CIBADAK NO 121, JL
KEC. TAMBANG
0225.941530

SMA AL IMAN MERANGIN, YAYASAN
KEGIATAN UTAMA:
SEKOLAH MENENGAH UMUM SWASTA
SUKUN KARARAR BIMA,JL
KEC. BANGKINANG BARAT, 84111

SMA DARUS SAKINAH, YAYASAN
KEGIATAN UTAMA:
JASA PENDIDIKAN MENENGAH KEJURUAN
RINJANI RAYA, JL
KEC. XIII KOTO KAMPAR, 16417
0217-707313

SMA LPMS, YAYASAN
KEGIATAN UTAMA:
JASA PENDIDIKAN LANJUTAN TINGKAT ATAS
DESA GAY FUATA
KEC. RUMBIO JAYA

SMA MUHAMMADIYAH, YAYASAN
KEGIATAN UTAMA:
JASA PENDIDIKAN MENENGAH ATAS
SERBELAWAN, JL
KEC. BANGKINANG, 21155

SMA SWASTA KUNTU
KEGIATAN UTAMA:
JASA PENDIDIKAN LANJUTAN TINGKAT ATAS
NONBES
KEC. KAMPAR KIRI, 85367

SMA SWASTA, YAYASAN
KEGIATAN UTAMA:
JASA PENDIDIKAN LANJUTAN TINGKAT ATAS
SERDANG NO 157, JL
KEC. TAMBANG, 20986

SMA YLPK
KEGIATAN UTAMA:
JASA PENDIDIKAN SEKOLAH MENENGAH UMUM
SUDIRMAN PASAR MUDIK LUBUK ALUNG, JL
KEC. BANGKINANG, 25581
0751.96079

SMU DARMA ASIH
KEGIATAN UTAMA:
JASA PENDIDIKAN MENENGAH ATAS
YOS SUDARSO 302 ,JL
KEC. TAPUNG HILIR, 57155
0271.630622

SMU LKMD
KEGIATAN UTAMA:
PENDIDIKAN MENENGAH ATAS
DUSUN LIMAU
KEC. TAPUNG HULU, 70871

SMU SEI PUTIH, YAYASAN
KEGIATAN UTAMA:
JASA PENDIDIKAN TINGKAT MENENGAH ATAS
PROF HAMKA SILUNGKANG, JL
KEC. TAPUNG, 27431
0755.91047

http://www.bps.go.id

PESANTREN AL-BADAR, YAYASAN
KEGIATAN UTAMA:
JASA PENDIDIKAN TINGKAT MENENGAH ATAS
JEND. SUDIRMAN, JL
KEC. BANGKINANG, 28412

PESANTREN ZAMZAMI, YAYASAN
KEGIATAN UTAMA:
JASA PENDIDIKAN TINGKAT MENENGAH ATAS
SIMPANG BUKIT SEBELAH, JL
KEC. BANGKINANG SEBERANG

PP. AL HIKMAH PULAU
KEGIATAN UTAMA:
JASA PENDIDIKAN LANJUTAN TINGKAT ATAS
MESJID, JL
KEC. BANGKINANG SEBERANG, 28451

SEKOLAH MADANI, YAYASAN
KEGIATAN UTAMA:
JASA PENDIDIKAN MENENGAH ATAS
AKPER,JL
KEC. BANGKINANG, 28412

SMK DWI DARMA, YAYASAN
KEGIATAN UTAMA:
SEKOLAH TEHNIK MENENGAH BELAJAR PENDIDIKAN
DT. HARUNSYAH, JL
KEC. SALO, 28451

SMK EKONOMI
KEGIATAN UTAMA:
JASA PENDIDIKAN TINGKAT MENENGAH KEJURUAN
RAYA KOTA GARO, JL
KEC. TAPUNG HILIR

SMK PGRI BANGKINANG, YAYASAN
KEGIATAN UTAMA:
JASA PENDIDIKAN TINGKAT MENENGAH ATAS
. BERINGIN, JL
KEC. SALO

KABUPATEN ROKAN HULU

MTSN PASIR PUTIH
KEGIATAN UTAMA:
JASA PENDIDIKAN LANJUTAN TINGKAT PERTAMA KEAGAMAAN
TUAN TAMBUSAI, JL
KEC. R A M B A H, 28557

MTSN TANDUN- UJUNG BATU
KEGIATAN UTAMA:
JASA PENDIDIKAN LANJUTAN TINGKAT PERTAMA KEAGAMAAN
JERUK MANIS, JL
KEC. UJUNG BATU, 28454

SLTP 5
KEGIATAN UTAMA:
JASA PENDIDIKAN LANJUTAN TINGKAT PERTAMA
MUARA NGAMU, JL
KEC. RAMBAH HILIR, 28457

SLTPN 02 MUARA DILAM
KEGIATAN UTAMA:
JASA PENDIDIKAN LANJUTAN TINGKAT PERTAMA
MUARA DILAM, JL
KEC. KUNTO DARUSSALAM, 28456

SLTPN 03 SONTANG
KEGIATAN UTAMA:
JASA PENDIDIKAN LANJUTAN TINGKAT PERTAMA
SONTANG, JL
KEC. BONAI DARUSSALAM, 28456

SLTPN 14
KEGIATAN UTAMA:
JASA PENDIDIKAN LANJUTAN TINGKAT PERTAMA
DUSUN SETIA
KEC. PAGARAN TAPAH DARUSSALAM, 28456

SMP 02 RAMBAH SAMO
KEGIATAN UTAMA:
JASA PENDIDIKAN LANJUTAN TINGKAT PERTAMA
TELUK AUR, JL
KEC. RAMBAH SAMO

SMP MUARA NIKUM
KEGIATAN UTAMA:
JASA PENDIDIKAN LANJUTAN TINGKAT PERTAMA
MUARA NIKUM, JL
KEC. RAMBAH HILIR

SMP N 4 RAMBAH HILIR
KEGIATAN UTAMA:
JASA PENDIDIKAN LANJUTAN TINGKAT PERTAMA
MUARA NIKUM RAMBAH HILIR TENGAH., JL
KEC. RAMBAH HILIR, 28557

SMP N 1
KEGIATAN UTAMA:
JASA PENDIDIKAN LANJUTAN TINGKAT PERTAMA
UJUNG BATU, JL
KEC. UJUNG BATU

SMP N 1 BANGUN PURBA
KEGIATAN UTAMA:
JASA PENDIDIKAN LANJUTAN TINGKAT PERTAMA
LANGGAR PAYUNG-BANGUN PURBA, JL
KEC. BANGUN PURBA, 28457

SMP N 1 TAMBUSAI UTARA
KEGIATAN UTAMA:
JASA PENDIDIKAN LANJUTAN TINGKAT PERTAMA
BANGUN JAYA, JL
KEC. TAMBUSAI UTARA, 28558

SMP N 1 TANDUN
KEGIATAN UTAMA:
JASA PENDIDIKAN LANJUTAN TINGKAT PERTAMA
DS. TANDUN
KEC. T A N D U N

SMP N 2
KEGIATAN UTAMA:
JASA PENDIDIKAN LANJUTAN TINGKAT PERTAMA
DS. NGASO
KEC. UJUNG BATU

SMP N 2 TAMBUSAI UTARA
KEGIATAN UTAMA:
JASA PENDIDIKAN LANJUTAN TINGKAT PERTAMA
MAHATO SAKTI, JL
KEC. TAMBUSAI UTARA, 28558

SMP N 2 TANDUN
KEGIATAN UTAMA:
JASA PENDIDIKAN LANJUTAN TINGKAT PERTAMA
DESA DAYO
KEC. T A N D U N

SMP N 3
KEGIATAN UTAMA:
JASA PENDIDIKAN LANJUTAN TINGKAT PERTAMA
PEMATANG TEBIH, JL
KEC. UJUNG BATU

SMP N 3 TAMBUSAI UTARA
KEGIATAN UTAMA:
JASA PENDIDIKAN LANJUTAN TINGKAT PERTAMA
MAHATO SAKTI, JL
KEC. TAMBUSAI UTARA, 28558

SMP N 3 TANDUN
KEGIATAN UTAMA:
JASA PENDIDIKAN LANJUTAN TINGKAT PERTAMA
DS. TANDUN
KEC. T A N D U N

SMP N 5 UJUNG BATU
KEGIATAN UTAMA:
JASA PENDIDIKAN LANJUTAN TINGKAT PERTAMA
SUKA DAMAI, JL
KEC. UJUNG BATU

SMP N I ATAP
KEGIATAN UTAMA:
JASA PENDIDIKAN LANJUTAN TINGKAT PERTAMA
MARGA MULYA, JL
KEC. RAMBAH SAMO

SMP N KABUN
KEGIATAN UTAMA:
JASA PENDIDIKAN LANJUTAN TINGKAT PERTAMA
BERINGIN, JL
KEC. KABUN, 28454

SMP N RAMBAH HILIR
KEGIATAN UTAMA:
JASA PENDIDIKAN LANJUTAN TINGKAT PERTAMA
DUSUN SEJATI
KEC. RAMBAH HILIR, 28457

SMPN 002 ALIANTAN
KEGIATAN UTAMA:
JASA PENDIDIKAN LANJUTAN TINGKAT PERTAMA
ALIANTAN, JL
KEC. KABUN

SMPN 01 KABUN
KEGIATAN UTAMA:
JASA PENDIDIKAN LANJUTAN TINGKAT PERTAMA
KABUN, JL
KEC. KABUN

SMPN 02
KEGIATAN UTAMA:
JASA PENDIDIKAN LANJUTAN TINGKAT PERTAMA
DUSUN TEGAL SARI
KEC. RAMBAH HILIR, 28557

SMPN 02 RAMBAH
KEGIATAN UTAMA:
JASA PENDIDIKAN LANJUTAN TINGKAT PERTAMA
RIAU, JL
KEC. R A M B A H, 28557
0762.91051

SMPN 1 KEPENUHAN
KEGIATAN UTAMA:
JASA PENDIDIKAN LANJUTAN TINGKAT PERTAMA
RAYA, JL
KEC. KEPENUHAN, 28459

SMPN 1 RAMBAH
KEGIATAN UTAMA:
JASA PENDIDIKAN LANJUTAN TINGKAT PERTAMA
HANG TUAH, JL
KEC. R A M B A H, 28557

SMPN 1 RAMBAH SAMO
KEGIATAN UTAMA:
JASA PENDIDIKAN LANJUTAN TINGKAT PERTAMA
BLOK C, JL
KEC. RAMBAH SAMO, 28565

SMPN 1 ROKAN
KEGIATAN UTAMA:
JASA PENDIDIKAN LANJUTAN TINGKAT PERTAMA
ROKAN, JL
KEC. ROKAN IV KOTO, 28455

http://www.bps.go.id

SMPN 2
KEGIATAN UTAMA:
JASA PENDIDIKAN LANJUTAN TINGKAT PERTAMA
PASIR PANDAK, JL
KEC. KEPENUHAN

SMPN 2 ROKAN
KEGIATAN UTAMA:
JASA PENDIDIKAN LANJUTAN TINGKAT PERTAMA
LUBUK BENDAHARA TIMUR, JL
KEC. ROKAN IV KOTO, 28455

SMPN 3 RAMBAH SAMO
KEGIATAN UTAMA:
JASA PENDIDIKAN LANJUTAN TINGKAT PERTAMA
TUANKU TAMBUSAI KUBU BARU, JL
KEC. RAMBAH SAMO

SMPN 3 ROKAN IV KOTO
KEGIATAN UTAMA:
JASA PENDIDIKAN LANJUTAN TINGKAT PERTAMA
PENDALIAN, JL
KEC. ROKAN IV KOTO, 28455

SMPN 4 UJUNG BATU
KEGIATAN UTAMA:
JASA PENDIDIKAN LANJUTAN TINGKAT PERTAMA
TUNGKU REJO, JL
KEC. UJUNG BATU, 28454

SMPN 5 ROKAN IV KOTO
KEGIATAN UTAMA:
JASA PENDIDIKAN LANJUTAN TINGKAT PERTAMA
SIKEBAU JAYA, JL
KEC. ROKAN IV KOTO, 28455

SMPN 6 ROKAN IV KOTO
KEGIATAN UTAMA:
JASA PENDIDIKAN LANJUTAN TINGKAT PERTAMA
SUNGAI KIJANG, JL
KEC. ROKAN IV KOTO, 28455

SMPN PETAPAHAN
KEGIATAN UTAMA:
JASA PENDIDIKAN LANJUTAN TINGKAT PERTAMA
KEPENUHAN BARU, JL
KEC. KEPENUHAN

SMPN PGRI ROKAN IV KOTO
KEGIATAN UTAMA:
JASA PENDIDIKAN LANJUTAN TINGKAT PERTAMA
DUSUN 02 KUBANG BUAYA
KEC. ROKAN IV KOTO, 28455

MADRASAH TSANAWIYAH, YAYASAN
KEGIATAN UTAMA:
JASA PENDIDIKAN LANJUTAN TINGKAT PERTAMA
KEAGAMAAN
DSN TJ GODANG
KEC. R A M B A H, 28557

MTS
KEGIATAN UTAMA:
JASA PENDIDIKAN LANJUTAN TINGKAT PERTAMA
KEAGAMAAN
PENDALIAN, JL
KEC. ROKAN IV KOTO, 28455

MTS AL MUKHLISIN TANJUNG MEDAN
KEGIATAN UTAMA:
JASA PENDIDIKAN LANJUTAN TINGKAT PERTAMA
KEAGAMAAN
TJ. MEDAN, JL
KEC. TAMBUSAI UTARA, 28558

MTS ALFATA, YAYASAN
KEGIATAN UTAMA:
JASA PENDIDIKAN LANJUTAN TINGKAT PERTAMA
KEAGAMAAN
DUSUN RIMBO KEMPAS
KEC. BANGUN PURBA, 28557

MTS ANA MUSLIM, YAYASAN
KEGIATAN UTAMA:
JASA PENDIDIKAN LANJUTAN TINGKAT PERTAMA
KEAGAMAAN
KOTA BARU, JL
KEC. KUNTO DARUSSALAM, 28456

MTS ASSOHIBIYAH
KEGIATAN UTAMA:
JASA PENDIDIKAN LANJUTAN TINGKAT PERTAMA
KEAGAMAAN
HUTA PADANG, JL
KEC. BANGUN PURBA, 28557

MTS ASYSYAFIIYAH, YAYASAN
KEGIATAN UTAMA:
JASA PENDIDIKAN LANJUTAN TINGKAT PERTAMA
KEAGAMAAN
AIR PANAS, JL
KEC. ROKAN IV KOTO, 28455

MTS BAHLUL ULUM, YAYASAN
KEGIATAN UTAMA:
JASA PENDIDIKAN LANJUTAN TINGKAT PERTAMA
KEAGAMAAN
PASIR UTAMA, JL
KEC. RAMBAH HILIR, 28557

MTS DALU-DALU
KEGIATAN UTAMA:
JASA PENDIDIKAN LANJUTAN TINGKAT PERTAMA
KEAGAMAAN
LINGK.BENTENG. DALU-DALU, JL
KEC. T A M B U S A I

MTS DARUSSALAM
KEGIATAN UTAMA:
JASA PENDIDIKAN LANJUTAN TINGKAT PERTAMA
KEAGAMAAN
KABUN, JL
KEC. KABUN

MTS IRTIQO ULISLAMI, YAYASAN
KEGIATAN UTAMA:
JASA PENDIDIKAN LANJUTAN TINGKAT PERTAMA
KEAGAMAAN
ROKAN KOTO RUANG], JL
KEC. ROKAN IV KOTO, 28455

MTS ISTIQOMAH ROKAN IV KOTO
KEGIATAN UTAMA:
JASA PENDIDIKAN LANJUTAN TINGKAT PERTAMA
KEAGAMAAN
MASJID KOTO RUANG, JL
KEC. ROKAN IV KOTO, 28455

MTS KHALID BIN WALID, YAYASAN
KEGIATAN UTAMA:
JASA PENDIDIKAN LANJUTAN TINGKAT PERTAMA
KEAGAMAAN
TUAMKU THAMBUSAI, JL
KEC. R A M B A H

MTS KOTA INTAN, YAYASAN
KEGIATAN UTAMA:
JASA PENDIDIKAN LANJUTAN TINGKAT PERTAMA
KEAGAMAAN
KOTA INTAN, JL
KEC. KUNTO DARUSSALAM, 28456

MTS KOTA TENGAH, YAYASAN
KEGIATAN UTAMA:
JASA PENDIDIKAN LANJUTAN TINGKAT PERTAMA
KEAGAMAAN
KOTA TENGAH, JL
KEC. KEPENUHAN

MTS MIFTAHUL ULUM
KEGIATAN UTAMA:
JASA PENDIDIKAN LANJUTAN TINGKAT PERTAMA
KEAGAMAAN
MATAHARI DUSUN H JAYA, JL
KEC. KEPENUHAN, 28459

MTS NURUL IMAN TAMBUSAI UTARA, YAYASAN
KEGIATAN UTAMA:
JASA PENDIDIKAN LANJUTAN TINGKAT PERTAMA
KEAGAMAAN
MAHATO, JL
KEC. TAMBUSAI UTARA, 28558

MTS PP ASSHOHWAH ISLAMIAH UJUNG BATU
KEGIATAN UTAMA:
JASA PENDIDIKAN LANJUTAN TINGKAT PERTAMA
KEAGAMAAN
UJUNG BATU TIMUR, JL
KEC. UJUNG BATU

MTS PP DARUL ULUM TANDUN
KEGIATAN UTAMA:
JASA PENDIDIKAN LANJUTAN TINGKAT PERTAMA
KEAGAMAAN
DS. TANDUN
KEC. T A N D U N

MTS RAUDATUSSALAM, YAYASAN
KEGIATAN UTAMA:
JASA PENDIDIKAN LANJUTAN TINGKAT PERTAMA
KEAGAMAAN
KM 9 PASAGANG, JL
KEC. R A M B A H

MTS S KOTA LAMA
KEGIATAN UTAMA:
JASA PENDIDIKAN LANJUTAN TINGKAT PERTAMA
KEAGAMAAN
KOTA LAMA, JL
KEC. KUNTO DARUSSALAM, 28456

MTS SEJAHTERA BERSAMA, YAYASAN
KEGIATAN UTAMA:
JASA PENDIDIKAN LANJUTAN TINGKAT PERTAMA
KEAGAMAAN
DANAU SATI, JL
KEC. RAMBAH SAMO

MTS SWASTA FATHUL ANWAR
KEGIATAN UTAMA:
JASA PENDIDIKAN LANJUTAN TINGKAT PERTAMA
KEAGAMAAN
SUKA MAJU, JL
KEC. T A M B U S A I

MTS TAMRIN YAHYA
KEGIATAN UTAMA:
JASA PENDIDIKAN LANJUTAN TINGKAT PERTAMA
KEAGAMAAN
DUSUN SEJATI
KEC. RAMBAH HILIR, 28457

MTS YLPI ROKAN IV KOTO, YAYASAN
KEGIATAN UTAMA:
JASA PENDIDIKAN LANJUTAN TINGKAT PERTAMA
KEAGAMAAN
LUBUK BENDAHARA, JL
KEC. ROKAN IV KOTO, 28455

PESANTREN ALPASIRI
KEGIATAN UTAMA:
JASA PENDIDIKAN LANJUTAN TINGKAT PERTAMA
KEAGAMAAN
RAYA SIMPANG D, JL
KEC. RAMBAH HILIR, 28457

SLTP 01 KOTA LAMA
KEGIATAN UTAMA:
JASA PENDIDIKAN LANJUTAN TINGKAT PERTAMA
KOTA LAMA, JL
KEC. KUNTO DARUSSALAM, 28456

http://www.bps.go.id

SLTP BUDI UTOMO, YAYASAN
KEGIATAN UTAMA:
JASA PENDIDIKAN LANJUTAN TINGKAT PERTAMA
PASIR INTAN, JL
KEC. BANGUN PURBA, 28557

SLTP ISLAM RIAU, YAYASAN
KEGIATAN UTAMA:
JASA PENDIDIKAN LANJUTAN TINGKAT PERTAMA
LUBUK BENDAHARA, JL
KEC. ROKAN IV KOTO, 28455

SLTP LKMD, YAYASAN
KEGIATAN UTAMA:
JASA PENDIDIKAN LANJUTAN TINGKAT PERTAMA
DESA SIKEBAU JAYA
KEC. ROKAN IV KOTO, 28455

SLTP PP ANNA BAWIYAH, YAYASAN
KEGIATAN UTAMA:
JASA PENDIDIKAN LANJUTAN TINGKAT PERTAMA
ROKAN TIMUR, JL
KEC. ROKAN IV KOTO, 28455

SLTP S KOTA RAYA
KEGIATAN UTAMA:
JASA PENDIDIKAN LANJUTAN TINGKAT PERTAMA
KOTA RAYA, JL
KEC. KUNTO DARUSSALAM, 28456

SMP 1 TAMBUSAI
KEGIATAN UTAMA:
JASA PENDIDIKAN LANJUTAN TINGKAT PERTAMA
LINGK. KUBA DALU-DALU, JL
KEC. T A M B U S A I

SMP 2 TAMBUSAI
KEGIATAN UTAMA:
JASA PENDIDIKAN LANJUTAN TINGKAT PERTAMA
TANDIHAT, JL
KEC. T A M B U S A I

SMP AL IKHLAS
KEGIATAN UTAMA:
JASA PENDIDIKAN LANJUTAN TINGKAT PERTAMA
SUKA MAJU, JL
KEC. T A M B U S A I

SMP BINA ILMU
KEGIATAN UTAMA:
JASA PENDIDIKAN LANJUTAN TINGKAT PERTAMA
KUMU DESA RAMBAH, JL
KEC. RAMBAH HILIR, 28557

SMP ISLAM
KEGIATAN UTAMA:
JASA PENDIDIKAN LANJUTAN TINGKAT PERTAMA
SEI EMAS, JL
KEC. KEPENUHAN

SMP KM 24 TAMBUSAI UTARA
KEGIATAN UTAMA:
JASA PENDIDIKAN LANJUTAN TINGKAT PERTAMA
MAHATO, JL
KEC. TAMBUSAI UTARA, 28558

SMP KM YADIKA
KEGIATAN UTAMA:
JASA PENDIDIKAN LANJUTAN TINGKAT PERTAMA
PT TORUSGANDA, JL
KEC. T A M B U S A I

SMP LKMD KUMI
KEGIATAN UTAMA:
JASA PENDIDIKAN LANJUTAN TINGKAT PERTAMA
KOTA BANGUN, JL
KEC. T A M B U S A I

SMP LKMD TAPUNG JAYA
KEGIATAN UTAMA:
JASA PENDIDIKAN LANJUTAN TINGKAT PERTAMA
DS. TAPUNG JAYA
KEC. T A N D U N

SMP MUHAMADIYAH, YAYASAN
KEGIATAN UTAMA:
JASA PENDIDIKAN LANJUTAN TINGKAT PERTAMA
PETAKUR ATAS, JL
KEC. UJUNG BATU, 28454

SMP MUHAMMADIYAH
KEGIATAN UTAMA:
JASA PENDIDIKAN LANJUTAN TINGKAT PERTAMA
DIPONEGORO, JL
KEC. R A M B A H, 28557

SMP S LKMD SUKA DAMAI
KEGIATAN UTAMA:
JASA PENDIDIKAN LANJUTAN TINGKAT PERTAMA
SUKA DAMAI, JL
KEC. TAMBUSAI UTARA, 28558

SMP SALAFIYAH BABUSSALAM
KEGIATAN UTAMA:
JASA PENDIDIKAN LANJUTAN TINGKAT PERTAMA
DESA DAYO
KEC. T A N D U N

SMP SWADAYA LKMD
KEGIATAN UTAMA:
JASA PENDIDIKAN LANJUTAN TINGKAT PERTAMA
BUKIT SENYUM, JL
KEC. T A M B U S A I, 28458

SMP SWASTA
KEGIATAN UTAMA:
JASA PENDIDIKAN LANJUTAN TINGKAT PERTAMA
KEPENUHAN HULU, JL
KEC. KEPENUHAN

SMP SWASTA
KEGIATAN UTAMA:
JASA PENDIDIKAN LANJUTAN TINGKAT PERTAMA
DUSUN SURAU MUNAI
KEC. RAMBAH HILIR, 28457

SMP SWASTA
KEGIATAN UTAMA:
JASA PENDIDIKAN LANJUTAN TINGKAT PERTAMA
KEPENUHAN JAYA, JL
KEC. KEPENUHAN

SMP SWASTA BENCAH KESUMA
KEGIATAN UTAMA:
JASA PENDIDIKAN LANJUTAN TINGKAT PERTAMA
BENCAH KESUMA, JL
KEC. KABUN

SMP YADIKA TAMBUSAI UTARA, YAYASAN
KEGIATAN UTAMA:
JASA PENDIDIKAN LANJUTAN TINGKAT PERTAMA
RANTAU KASAI, JL
KEC. TAMBUSAI UTARA, 28558

SMA N 1 TAMBUSAI
KEGIATAN UTAMA:
JASA PENDIDIKAN LANJUTAN TINGKAT ATAS
LINGK. TAUHAN BARU DALU-DALU, JL
KEC. T A M B U S A I

SMA N 1 TAMBUSAI UTARA
KEGIATAN UTAMA:
JASA PENDIDIKAN LANJUTAN TINGKAT ATAS
RANTAU KASAI, JL
KEC. TAMBUSAI UTARA, 28558

SMA N 1 TANDUN
KEGIATAN UTAMA:
JASA PENDIDIKAN LANJUTAN TINGKAT ATAS
DS. TANDUN
KEC. T A N D U N

SMA N 1 UJUNG BATU
KEGIATAN UTAMA:
JASA PENDIDIKAN LANJUTAN TINGKAT ATAS
UJUNG BATU, JL
KEC. UJUNG BATU

SMA NEGERI 1
KEGIATAN UTAMA:
JASA PENDIDIKAN LANJUTAN TINGKAT ATAS
KP TANGUN, JL
KEC. BANGUN PURBA, 28557

SMAN 1 KABUN
KEGIATAN UTAMA:
JASA PENDIDIKAN LANJUTAN TINGKAT ATAS
KABUN, JL
KEC. KABUN

SMAN 1 RAMBAH
KEGIATAN UTAMA:
JASA PENDIDIKAN LANJUTAN TINGKAT ATAS
DIPONEGORO, JL
KEC. R A M B A H, 28557
0762.91086

SMAN 1 RAMBAH SAMO
KEGIATAN UTAMA:
JASA PENDIDIKAN LANJUTAN TINGKAT ATAS
TUANKU TAMBUSAI, JL
KEC. RAMBAH SAMO

SMAN 1 ROKAN
KEGIATAN UTAMA:
JASA PENDIDIKAN LANJUTAN TINGKAT ATAS
ROKAN, JL
KEC. ROKAN IV KOTO, 28455

SMU 1 KEPENUHAN
KEGIATAN UTAMA:
JASA PENDIDIKAN LANJUTAN TINGKAT ATAS
KOTA TENGAH, JL
KEC. KEPENUHAN

SMU N 2 RAMBAH HILIR
KEGIATAN UTAMA:
JASA PENDIDIKAN LANJUTAN TINGKAT ATAS
KUMU, JL
KEC. RAMBAH HILIR, 28457

SMUN 01 KOTA LAMA
KEGIATAN UTAMA:
JASA PENDIDIKAN LANJUTAN TINGKAT ATAS
KOTA LAMA, JL
KEC. KUNTO DARUSSALAM

SMUN 1 RAMBAH HILIR
KEGIATAN UTAMA:
JASA PENDIDIKAN LANJUTAN TINGKAT ATAS
PASIR PANJANG, JL
KEC. RAMBAH HILIR, 28457

M A N RAUDATUSSALAM, YAYASAN
KEGIATAN UTAMA:
JASA PENDIDIKAN TINGKAT MENENGAH ATAS
SEI BATANG SARANGAN, JL
KEC. R A M B A H

MA ALFATA, YAYASAN
KEGIATAN UTAMA:
JASA PENDIDIKAN MADRASAH ALIYAH
EMMYSAELAN, JL
KEC. BANGUN PURBA, 91711

http://www.bps.go.id

MA DARUSSALAM
KEGIATAN UTAMA:
JASA PENDIDIKAN TINGKAT MADRASAH ALIYAH
KUREKSARI
KEC. KABUN

MA PP ASSHONNAH ISLAMIYAH
KEGIATAN UTAMA:
JASA PENDIDIKAN MADRASAH ALIYAH
SOREANG CIPATIK GAJAH MEKAR, JL
KEC. UJUNG BATU, 40951

MA PP DARUL ULUM
KEGIATAN UTAMA:
JASA PENDIDIKAN LANJUTAN ATAS SWASTA
ROKAN BARU, JL
KEC. T A N D U N

MADRASAH ALIYAH SWASTA
KEGIATAN UTAMA:
JASA PENDIDIKAN SEKOLAH MENENGAH UMUM SWASTA
LINGK. SASENDE
KEC. KEPENUHAN, 91453

MADRASAH ALIYAH, YAYASAN
KEGIATAN UTAMA:
JASA PENDIDIKAN TINGKAT MADRASAH ALIYAH
LINTAS TIMUR, JL
KEC. R A M B A H, 29256

MAN, YAYASAN
KEGIATAN UTAMA:
JASA PENDIDIKAN MENENGAH ATAS
RANAU, JL
KEC. R A M B A H

MAS ALHIDAYAH, YAYASAN
KEGIATAN UTAMA:
JASA PENDIDIKAN MADRASAH ALIYAH
KOTO AGUNG, JL
KEC. R A M B A H

MAS ANNA BAWIYAH, YAYASAN
KEGIATAN UTAMA:
JASA PENDIDKAN SEKOLAH MENENGAH ATAS
TELUK PANJI IV, JL
KEC. ROKAN IV KOTO, 21463

SMA ISLAM AL KHOIRIAH
KEGIATAN UTAMA:
JASA PENDIDIKAN MENENGAH ATAS
GEDONGAN SB.AGUNG
KEC. RAMBAH HILIR, 55563

SMA LKMD TAMBUSAI TIMUR
KEGIATAN UTAMA:
JASA PENDIDIKAN MENENGAH ATAS
DESA WAESILI
KEC. T A M B U S A I

SMA MIFTAHUL ULUM
KEGIATAN UTAMA:
JASA PENDIDIKAN TINGKAT MENENGAH ATAS
PANTE, JL
KEC. KEPENUHAN

SMA MUHAMMADIYAH
KEGIATAN UTAMA:
JASA PENDIDIKAN TINGKAT MENENGAH ATAS
GIRI KLOPOMULYO DS II, JL
KEC. UJUNG BATU, 34182

SMA MUHAMMADIYAH, YAYASAN
KEGIATAN UTAMA:
JASA PENDIDIKAN TINGKAT MENENGAH ATAS
UJUNG BATU, JL
KEC. R A M B A H

SMA S HANDAYANI, YAYASAN
KEGIATAN UTAMA:
JASA PENDIDKAN SEKOLAH MENENGAH ATAS
SAWIT SEBERANG, JL
KEC. TAMBUSAI UTARA

SMA S LUBUK BENDAHARA
KEGIATAN UTAMA:
JASA PENDIDKAN SEKOLAH MENENGAH ATAS
PEKAN BESITANG, JL
KEC. ROKAN IV KOTO

SMA S SWADAYA MANDIRI, YAYASAN
KEGIATAN UTAMA:
JASA PENDIDKAN SEKOLAH MENENGAH ATAS
SECURAI, JL
KEC. TAMBUSAI UTARA

SMA S YPPM TAMBUSAI UTARA
KEGIATAN UTAMA:
JASA PENDIDKAN SEKOLAH MENENGAH ATAS
SAWIT SEBERANG, JL
KEC. TAMBUSAI UTARA

SMA SWASTA
KEGIATAN UTAMA:
JASA PENDIDIKAN MENENGAH ATAS SWASTA
GARUDA, JL
KEC. KEPENUHAN, 93773

SMA SWASTA ASRI
KEGIATAN UTAMA:
JASA PENDIDIKAN MENENGAH ATAS SWASTA
DUSUN MANGGADUA DESA MATANAUWE
KEC. T A M B U S A I

SMA SWASTA ROKAN IV KOTO
KEGIATAN UTAMA:
JASA PENDIDIKAN LANJUTAN TINGKAT ATAS
THAMRIN, JL
KEC. ROKAN IV KOTO
0621.21364

SMA YPLKMD
KEGIATAN UTAMA:
JASA PENDIDIKAN TINGKAT MENENGAH ATAS
NIKOLAS KABES, JL
KEC. T A N D U N, 98613

SMU SWASTA
KEGIATAN UTAMA:
JASA PENDIDKAN SEKOLAH MENENGAH ATAS
LINGK 2 EMPLASMEN, JL
KEC. KEPENUHAN, 20852

PONPES ASSAHWAH ISLAMIYAH, YAYASAN
KEGIATAN UTAMA:
PENDIDIKAN AGAM ISLAM TINGKAT SLTA
JEND. SUDIRMAN KM.4, JL
KEC. UJUNG BATU, 28454
0762.61644

SMK ISLAM INAYAH, YAYASAN
KEGIATAN UTAMA:
PENDIDIKAN MORAL DAN KETRAMPILAN
KOMPLEK PANTI ASUHAN, TUNGKU REJO
KEC. UJUNG BATU, 28454

SMK PEMDES RAMBAH, YAYASAN
KEGIATAN UTAMA:
JASA PENDIDIKAN MENENGAH ATAS
KM 6, JL
KEC. R A M B A H, 28557

SMK PEMDES UJUNG BATU, YAYASAN
KEGIATAN UTAMA:
PENDIDIKAN, KEBUDAYAAN, DAN KETRAMPILAN
TUNGKU REJO, JL
KEC. UJUNG BATU, 28454
0762.62278

SMK TALI KUMAIN
KEGIATAN UTAMA:
JASA PENDIDIKAN MENENGAH ATAS
TALI KUMAIN, JL
KEC. T A M B U S A I

SMK TERPADU
KEGIATAN UTAMA:
JASA PENDIDIKAN LANJUTAN TINGKAT ATAS
MUARA NIKUM, JL
KEC. RAMBAH HILIR

SMK TERPADU UJUNG BATU
KEGIATAN UTAMA:
JASA PENDIDIKAN TINGKAT MENENGAH KEJURUAN
UJUNG BATU, JL
KEC. UJUNG BATU

KABUPATEN BENGKALIS

MTS N SELAT BARU
KEGIATAN UTAMA:
JASA PENDIDIKAN LANJUTAN TINGKAT PERTAMA KEAGAMAAN
ALI DASUKI, JL
KEC. BANTAN, 28751

MTS N SELAT PANJANG
KEGIATAN UTAMA:
JASA PENDIDIKAN LANJUTAN TINGKAT PERTAMA KEAGAMAAN
RUMBIA, JL
KEC. TEBING TINGGI, 28753

MTS N SUNGAI CINA
KEGIATAN UTAMA:
JASA PENDIDIKAN LANJUTAN TINGKAT PERTAMA KEAGAMAAN
SIDOMULYO, JL
KEC. RANGSANG BARAT, 28753

MTSN WONOSARI
KEGIATAN UTAMA:
JASA PENDIDIKAN LANJUTAN TINGKAT PERTAMA KEAGAMAAN
SUBRANTAS, JL
KEC. BENGKALIS, 28751

SLTP
KEGIATAN UTAMA:
JASA PENDIDIKAN LANJUTAN TINGKAT PERTAMA
LANGKAT, JL
KEC. SIAK KECIL, 28761

SLTP N 1 BENGKALIS
KEGIATAN UTAMA:
JASA PENDIDIKAN LANJUTAN TINGKAT PERTAMA
KARIMUN, JL
KEC. BENGKALIS, 28712

SLTP NEGERI
KEGIATAN UTAMA:
JASA PENDIDIKAN LANJUTAN TINGKAT PERTAMA
RUPAT , JL
KEC. RUPAT UTARA, 28881

SMP
KEGIATAN UTAMA:
JASA PENDIDIKAN LANJUTAN TINGKAT PERTAMA
DUSUN SEI DAUD
KEC. BENGKALIS, 28751

http://www.bps.go.id

SMP 03
KEGIATAN UTAMA:
JASA PENDIDIKAN LANJUTAN TINGKAT PERTAMA
PARIT BESAR, JL
KEC. RANGSANG BARAT, 28753

SMP 4
KEGIATAN UTAMA:
JASA PENDIDIKAN LANJUTAN TINGKAT PERTAMA
KELAPAPATI TENGAH, JL
KEC. BENGKALIS, 28751

SMP 7
KEGIATAN UTAMA:
JASA PENDIDIKAN LANJUTAN TINGKAT PERTAMA
DUSUN SP BARU
KEC. BENGKALIS, 28751

SMP 8 DURI BARAT
KEGIATAN UTAMA:
JASA PENDIDIKAN LANJUTAN TINGKAT PERTAMA
TRI BRATA, JL
KEC. MANDAU, 28884

SMP JARAK JAUH TG PRANAP, YAYASAN
KEGIATAN UTAMA:
JASA PENDIDIKAN LANJUTAN TINGKAT PERTAMA
DUSUN I KAMP BALAK
KEC. TEBING TINGGI BARAT

SMP N 19 MANDAU
KEGIATAN UTAMA:
JASA PENDIDIKAN LANJUTAN TINGKAT PERTAMA
HARAPAN BARU, JL
KEC. MANDAU, 28884

SMP N 01 SELAT BARU
KEGIATAN UTAMA:
JASA PENDIDIKAN LANJUTAN TINGKAT PERTAMA
KARTINI, JL
KEC. BANTAN, 28751

SMP N 03
KEGIATAN UTAMA:
JASA PENDIDIKAN LANJUTAN TINGKAT PERTAMA
PEMDA, JL
KEC. RANGSANG BARAT, 28753

SMP N 06
KEGIATAN UTAMA:
JASA PENDIDIKAN LANJUTAN TINGKAT PERTAMA
SMP, JL
KEC. BENGKALIS, 28751

SMP N 1 RANGSANG BARAT
KEGIATAN UTAMA:
JASA PENDIDIKAN LANJUTAN TINGKAT PERTAMA
PERANGGAS, JL
KEC. RANGSANG BARAT, 28753

SMP N 1 RUPAT
KEGIATAN UTAMA:
JASA PENDIDIKAN LANJUTAN TINGKAT PERTAMA
PELAJAR, JL
KEC. RUPAT, 28881

SMP N 12 SUNGAI ALAM
KEGIATAN UTAMA:
JASA PENDIDIKAN LANJUTAN TINGKAT PERTAMA
AWANG MAHMUDA, JL
KEC. BENGKALIS, 28751

SMP N 2
KEGIATAN UTAMA:
JASA PENDIDIKAN LANJUTAN TINGKAT PERTAMA
ALAH AIR, JL
KEC. TEBING TINGGI, 28753

SMP N 2 BANTAN
KEGIATAN UTAMA:
JASA PENDIDIKAN LANJUTAN TINGKAT PERTAMA
TL. PAMBANG, JL
KEC. BANTAN, 28751

SMP N 20 MANDAU
KEGIATAN UTAMA:
JASA PENDIDIKAN LANJUTAN TINGKAT PERTAMA
HARAPAN BARU, JL
KEC. MANDAU, 28884

SMP N 21 MANDAU
KEGIATAN UTAMA:
JASA PENDIDIKAN LANJUTAN TINGKAT PERTAMA
DESA SEBANGAR
KEC. MANDAU, 28884

SMP N 3
KEGIATAN UTAMA:
JASA PENDIDIKAN LANJUTAN TINGKAT PERTAMA
SIAK, JL
KEC. TEBING TINGGI, 28753

SMP N 3
KEGIATAN UTAMA:
JASA PENDIDIKAN LANJUTAN TINGKAT PERTAMA
DS. TASIK SERAI
KEC. PINGGIR, 28884

SMP N 3 KUDAP
KEGIATAN UTAMA:
JASA PENDIDIKAN LANJUTAN TINGKAT PERTAMA
KUDAP, JL
KEC. MERBAU, 28752

SMP N 4
KEGIATAN UTAMA:
JASA PENDIDIKAN LANJUTAN TINGKAT PERTAMA
H. A. BAKAR OEMAR, JL
KEC. RANGSANG BARAT, 28753

SMP N 4 KECAMATAN PINGGIR
KEGIATAN UTAMA:
JASA PENDIDIKAN LANJUTAN TINGKAT PERTAMA
KESEHATAN, JL
KEC. PINGGIR, 28884

SMP N 6
KEGIATAN UTAMA:
JASA PENDIDIKAN LANJUTAN TINGKAT PERTAMA
IBRAHIM NO 5, JL
KEC. TEBING TINGGI, 28753

SMP N 9
KEGIATAN UTAMA:
JASA PENDIDIKAN LANJUTAN TINGKAT PERTAMA
GAGAK PUTIH, JL
KEC. PINGGIR, 28884

SMP NEGERI 1
KEGIATAN UTAMA:
JASA PENDIDIKAN LANJUTAN TINGKAT PERTAMA
ALAI, JL
KEC. TEBING TINGGI BARAT, 28753

SMP NEGERI 1 LUBUK MUDA
KEGIATAN UTAMA:
JASA PENDIDIKAN LANJUTAN TINGKAT PERTAMA
LUBUK MUDA , JL
KEC. SIAK KECIL, 28761

SMP NEGERI 1 RANGSANG
KEGIATAN UTAMA:
JASA PENDIDIKAN LANJUTAN TINGKAT PERTAMA
PELAJAR, JL
KEC. RANGSANG, 28755

SMP NEGERI 11
KEGIATAN UTAMA:
JASA PENDIDIKAN LANJUTAN TINGKAT PERTAMA
MESJID , JL
KEC. TEBING TINGGI, 28753

SMP NEGERI 2 TITI AKAR
KEGIATAN UTAMA:
JASA PENDIDIKAN LANJUTAN TINGKAT PERTAMA
PARIT JAYA, JL
KEC. RUPAT UTARA, 28881

SMP NEGERI 3
KEGIATAN UTAMA:
JASA PENDIDIKAN LANJUTAN TINGKAT PERTAMA
PELITA 1, JL
KEC. MANDAU, 28884

SMP NEGERI 3 BENGKALIS
KEGIATAN UTAMA:
JASA PENDIDIKAN LANJUTAN TINGKAT PERTAMA
BANTAN, JL
KEC. BENGKALIS, 28714

SMP NEGERI 3 RUPAT
KEGIATAN UTAMA:
JASA PENDIDIKAN LANJUTAN TINGKAT PERTAMA
JEND. SUDIRMAN , JL
KEC. RUPAT, 28881

SMP NEGERI 6
KEGIATAN UTAMA:
JASA PENDIDIKAN LANJUTAN TINGKAT PERTAMA
DAMAI, JL
KEC. BANTAN, 28751

SMP NEGERI 8
KEGIATAN UTAMA:
JASA PENDIDIKAN LANJUTAN TINGKAT PERTAMA
TRIBRATA, JL
KEC. MANDAU, 28884

SMP PEMDA
KEGIATAN UTAMA:
JASA PENDIDIKAN LANJUTAN TINGKAT PERTAMA
TELESUNG, JL
KEC. RANGSANG, 28755

SMP. NEGERI 04 TANJUNG KAPAL
KEGIATAN UTAMA:
JASA PENDIDIKAN LANJUTAN TINGKAT PERTAMA
SULTAN SYARIF KASIM , JL
KEC. RUPAT, 28881

SMP. NEGERI 5
KEGIATAN UTAMA:
JASA PENDIDIKAN LANJUTAN TINGKAT PERTAMA
SENTOSA , JL
KEC. TEBING TINGGI, 28753

SMP.N. 02 API-API
KEGIATAN UTAMA:
JASA PENDIDIKAN LANJUTAN TINGKAT PERTAMA
API-API, JL
KEC. BUKIT BATU, 28761

SMP.N. 04 LANGKAT
KEGIATAN UTAMA:
JASA PENDIDIKAN LANJUTAN TINGKAT PERTAMA
DUSUN LANGKAT
KEC. SIAK KECIL, 28761

SMP.N. 1 SEI PAKNING
KEGIATAN UTAMA:
JASA PENDIDIKAN LANJUTAN TINGKAT PERTAMA
PAKNING KOTA , JL
KEC. BUKIT BATU, 28761

http://www.bps.go.id

SMP.N. 3 SEPOTONG
KEGIATAN UTAMA:
JASA PENDIDIKAN LANJUTAN TINGKAT PERTAMA
SEPOTONG , JL
KEC. SIAK KECIL, 28761

SMP.N.02
KEGIATAN UTAMA:
JASA PENDIDIKAN LANJUTAN TINGKAT PERTAMA
SUMBER JAYA , JL
KEC. SIAK KECIL, 28761

SMP.N.02. SADAR JAYA
KEGIATAN UTAMA:
JASA PENDIDIKAN LANJUTAN TINGKAT PERTAMA
DUSUN SADAR JAYA
KEC. SIAK KECIL, 28761

SMPN 02
KEGIATAN UTAMA:
JASA PENDIDIKAN LANJUTAN TINGKAT PERTAMA
KELAPA PATI TENGAH, JL
KEC. BENGKALIS, 28751
0766.21094

SMPN 02 RUPAT
KEGIATAN UTAMA:
JASA PENDIDIKAN LANJUTAN TINGKAT PERTAMA
DUSUN 2 PANGKALAN NYIRIH
KEC. RUPAT, 28881

SMPN 1
KEGIATAN UTAMA:
JASA PENDIDIKAN LANJUTAN TINGKAT PERTAMA
TEUKU UMAR, JL
KEC. TEBING TINGGI, 28753

SMPN 1 BANDUL
KEGIATAN UTAMA:
JASA PENDIDIKAN LANJUTAN TINGKAT PERTAMA
BANDUL, JL
KEC. MERBAU, 28752

SMPN 1 PINGGIR
KEGIATAN UTAMA:
JASA PENDIDIKAN LANJUTAN TINGKAT PERTAMA
PAKIH BETUAH , JL
KEC. PINGGIR

SMPN 10 SEKODI
KEGIATAN UTAMA:
JASA PENDIDIKAN LANJUTAN TINGKAT PERTAMA
DS. NYATUH
KEC. BENGKALIS, 28751

SMPN 2 BANTAN
KEGIATAN UTAMA:
JASA PENDIDIKAN LANJUTAN TINGKAT PERTAMA
PEMDA, JL
KEC. RANGSANG BARAT

SMPN 2 MANDAU
KEGIATAN UTAMA:
JASA PENDIDIKAN LANJUTAN TINGKAT PERTAMA
KEC. MANDAU, 28884

SMPN 2 PINGGIR
KEGIATAN UTAMA:
JASA PENDIDIKAN LANJUTAN TINGKAT PERTAMA
FAJAR BALAI RAJA , JL
KEC. PINGGIR

SMPN 2 TELUK BELITUNG
KEGIATAN UTAMA:
JASA PENDIDIKAN LANJUTAN TINGKAT PERTAMA
TELUK BELITUNG, JL
KEC. MERBAU, 28752

SMPN 3
KEGIATAN UTAMA:
JASA PENDIDIKAN LANJUTAN TINGKAT PERTAMA
GAJAH MADA, JL
KEC. BANTAN, 28751

SMPN 3 TELUK KETAPANG
KEGIATAN UTAMA:
JASA PENDIDIKAN LANJUTAN TINGKAT PERTAMA
TELUK KETAPANG, JL
KEC. MERBAU, 28752

SMPN 4
KEGIATAN UTAMA:
JASA PENDIDIKAN LANJUTAN TINGKAT PERTAMA
BAMBU KUNING, JL
KEC. TEBING TINGGI, 28753

SMPN 4 BANTAN TUA
KEGIATAN UTAMA:
JASA PENDIDIKAN LANJUTAN TINGKAT PERTAMA
BANTAN TUA, JL
KEC. BANTAN, 28751

SMPN 4 DAMON
KEGIATAN UTAMA:
JASA PENDIDIKAN LANJUTAN TINGKAT PERTAMA
DAMON, JL
KEC. BENGKALIS

SMPN 4 MANDAU
KEGIATAN UTAMA:
JASA PENDIDIKAN LANJUTAN TINGKAT PERTAMA
SUDIRMAN, JL
KEC. MANDAU, 28884
0765.91097

SMPN 4 PINGGIR
KEGIATAN UTAMA:
JASA PENDIDIKAN LANJUTAN TINGKAT PERTAMA
SERAI WANGI , JL
KEC. PINGGIR

SMPN 5 KUALA MERBAU
KEGIATAN UTAMA:
JASA PENDIDIKAN LANJUTAN TINGKAT PERTAMA
KUALA MERBAU, JL
KEC. MERBAU, 28752

SMPN 5 MANDAU
KEGIATAN UTAMA:
JASA PENDIDIKAN LANJUTAN TINGKAT PERTAMA
DESA PETANI
KEC. MANDAU, 28884

SMPN 5 PEMATANG DUKU
KEGIATAN UTAMA:
JASA PENDIDIKAN LANJUTAN TINGKAT PERTAMA
SEMBADA , JL
KEC. BENGKALIS, 28751

SMPN 6 MANDAU
KEGIATAN UTAMA:
JASA PENDIDIKAN LANJUTAN TINGKAT PERTAMA
KULIM KM 7, JL
KEC. MANDAU, 28884

SMPN 6 MENGKOPOT
KEGIATAN UTAMA:
JASA PENDIDIKAN LANJUTAN TINGKAT PERTAMA
MENGKOPOT, JL
KEC. MERBAU, 28752

SMPN 7 BENGKALIS
KEGIATAN UTAMA:
JASA PENDIDIKAN LANJUTAN TINGKAT PERTAMA
DUSUN SIMPANG BARU
KEC. BENGKALIS, 28751

SMPN 7 MANDAU
KEGIATAN UTAMA:
JASA PENDIDIKAN LANJUTAN TINGKAT PERTAMA
SEBANGAR, JL
KEC. MANDAU, 28884

SMPN 7 MERANTI BUNTING
KEGIATAN UTAMA:
JASA PENDIDIKAN LANJUTAN TINGKAT PERTAMA
MERANTI BUNTING, JL
KEC. MERBAU, 28752

SMPN 9
KEGIATAN UTAMA:
JASA PENDIDIKAN LANJUTAN TINGKAT PERTAMA
SIAK, JL
KEC. MANDAU, 28884

SMPN. 03 BUKIT BATU
KEGIATAN UTAMA:
JASA PENDIDIKAN LANJUTAN TINGKAT PERTAMA
SEI PAKNING , JL
KEC. BUKIT BATU, 28761

SMPN.04
KEGIATAN UTAMA:
JASA PENDIDIKAN LANJUTAN TINGKAT PERTAMA
DOMPAS SEI PAKNING , JL
KEC. BUKIT BATU, 28761

MTS AL ANSHOR, YAYASAN
KEGIATAN UTAMA:
JASA PENDIDIKAN LANJUTAN TINGKAT PERTAMA
KEAGAMAAN
MUJAHIDIN, JL
KEC. MERBAU, 28752

MTS AL FALAH, YAYASAN
KEGIATAN UTAMA:
JASA PENDIDIKAN LANJUTAN TINGKAT PERTAMA
KEAGAMAAN
DEDAP, JL
KEC. MERBAU, 28752

MTS AL HIDAYAH
KEGIATAN UTAMA:
JASA PENDIDIKAN LANJUTAN TINGKAT PERTAMA
KEAGAMAAN
DUSUN I SEI TOHOR
KEC. TEBING TINGGI, 28753

MTS AL HIDAYAH, YAYASAN
KEGIATAN UTAMA:
JASA PENDIDIKAN LANJUTAN TINGKAT PERTAMA
KEAGAMAAN
KYAI MUKTI, JL
KEC. MERBAU, 28752

MTS AL HUDA
KEGIATAN UTAMA:
JASA PENDIDIKAN LANJUTAN TINGKAT PERTAMA
KEAGAMAAN
PARIT SADAR KASIH, JL
KEC. RANGSANG BARAT, 28753

MTS AL HUDA, YAYASAN
KEGIATAN UTAMA:
JASA PENDIDIKAN LANJUTAN TINGKAT PERTAMA
KEAGAMAAN
PELUNCUR, JL
KEC. MERBAU, 28752

MTS AL KHAIRIYAH, YAYASAN
KEGIATAN UTAMA:
JASA PENDIDIKAN LANJUTAN TINGKAT PERTAMA
KEAGAMAAN
DSN. AMNDIRI
KEC. BANTAN, 28751

http://www.bps.go.id

MTS AL MUKHARROMAH, YAYASAN
KEGIATAN UTAMA:
JASA PENDIDIKAN LANJUTAN TINGKAT PERTAMA KEAGAMAAN
PELAJAR SEI ANAK KAMAL, JL
KEC. MERBAU, 28752

MTS AL MUNAWARAH, YAYASAN
KEGIATAN UTAMA:
JASA PENDIDIKAN LANJUTAN TINGKAT PERTAMA KEAGAMAAN
UTAMA KAMPUNGN JAWA, JL
KEC. MERBAU, 28752

MTS AL. MUTAHIDAH
KEGIATAN UTAMA:
JASA PENDIDIKAN LANJUTAN TINGKAT PERTAMA KEAGAMAAN
MELAI, JL
KEC. RANGSANG BARAT, 28753

MTS AL-ANSHOR TG. KAPAL, YAYASAN
KEGIATAN UTAMA:
JASA PENDIDIKAN LANJUTAN TINGKAT PERTAMA KEAGAMAAN
EKA SAKTI, JL
KEC. RUPAT, 28881

MTS ALFALAH, YAYASAN
KEGIATAN UTAMA:
JASA PENDIDIKAN LANJUTAN TINGKAT PERTAMA KEAGAMAAN
JERAK, JL
KEC. BANTAN, 28751

MTS ALHIDAYAH
KEGIATAN UTAMA:
JASA PENDIDIKAN LANJUTAN TINGKAT PERTAMA KEAGAMAAN
DORAK NO. 08, JL
KEC. TEBING TINGGI, 28753

MTS ALHUDA , YAYASAN
KEGIATAN UTAMA:
JASA PENDIDIKAN LANJUTAN TINGKAT PERTAMA KEAGAMAAN
DUSUN I SEI YAP TENGAH
KEC. RUPAT, 28881

MTS ALHUDA, YAYASAN
KEGIATAN UTAMA:
JASA PENDIDIKAN LANJUTAN TINGKAT PERTAMA KEAGAMAAN
UTAMA, JL
KEC. BENGKALIS, 28751

MTS ALKARIMIAH, YAYASAN
KEGIATAN UTAMA:
JASA PENDIDIKAN LANJUTAN TINGKAT PERTAMA KEAGAMAAN
LEBAI WAHID, JL
KEC. BANTAN, 28751

MTS AL-WATHAN
KEGIATAN UTAMA:
JASA PENDIDIKAN LANJUTAN TINGKAT PERTAMA KEAGAMAAN
H.SIHI , JL
KEC. RUPAT, 28881

MTS ANNA DATHUD DINIYAH, YAYASAN
KEGIATAN UTAMA:
JASA PENDIDIKAN LANJUTAN TINGKAT PERTAMA KEAGAMAAN
UTAMA, JL
KEC. BENGKALIS, 28751

MTS ARDASYIDIN, YAYASAN
KEGIATAN UTAMA:
JASA PENDIDIKAN LANJUTAN TINGKAT PERTAMA KEAGAMAAN
DUSUN ULUPULAU
KEC. BANTAN, 28751

MTS AR-RIDHO , YAYASAN
KEGIATAN UTAMA:
JASA PENDIDIKAN LANJUTAN TINGKAT PERTAMA KEAGAMAAN
BATU PANJANG , JL
KEC. RUPAT, 28881

MTS ARRODIYAH, YAYASAN
KEGIATAN UTAMA:
JASA PENDIDIKAN LANJUTAN TINGKAT PERTAMA KEAGAMAAN
GG SEKOLAH, JL
KEC. BENGKALIS, 28751

MTS AS SYAFIIYAH, YAYASAN
KEGIATAN UTAMA:
JASA PENDIDIKAN LANJUTAN TINGKAT PERTAMA KEAGAMAAN
PINGGIR, JL
KEC. PINGGIR, 28884

MTS BATSUDIN
KEGIATAN UTAMA:
JASA PENDIDIKAN LANJUTAN TINGKAT PERTAMA KEAGAMAAN
PELAJAR , JL
KEC. RUPAT UTARA, 28881

MTS DARUL AMIN, YAYASAN
KEGIATAN UTAMA:
JASA PENDIDIKAN LANJUTAN TINGKAT PERTAMA KEAGAMAAN
TENGGAYUN, JL
KEC. RANGSANG, 28755

MTS DARUL HUDA, YAYASAN
KEGIATAN UTAMA:
JASA PENDIDIKAN LANJUTAN TINGKAT PERTAMA KEAGAMAAN
JEND A. YANI, JL
KEC. MERBAU, 28752

MTS DARUL IHSAN, YAYASAN
KEGIATAN UTAMA:
JASA PENDIDIKAN LANJUTAN TINGKAT PERTAMA KEAGAMAAN
JEND. SUDIRMAN, JL
KEC. MERBAU, 28752

MTS DARUL ULUM
KEGIATAN UTAMA:
JASA PENDIDIKAN LANJUTAN TINGKAT PERTAMA KEAGAMAAN
UTAMA , JL
KEC. TEBING TINGGI, 28753

MTS DARUL ULUM, YAYASAN
KEGIATAN UTAMA:
JASA PENDIDIKAN LANJUTAN TINGKAT PERTAMA KEAGAMAAN
UTAMA TG.GADAI, JL
KEC. TEBING TINGGI, 28753

MTS DARUSSALAM
KEGIATAN UTAMA:
JASA PENDIDIKAN LANJUTAN TINGKAT PERTAMA KEAGAMAAN
TANAH MERAH, JL
KEC. TEBING TINGGI BARAT, 28753

MTS DARUSSALAM
KEGIATAN UTAMA:
JASA PENDIDIKAN LANJUTAN TINGKAT PERTAMA KEAGAMAAN
UTAMA, JL
KEC. RANGSANG BARAT, 28753

MTS DARUSSALAM , YAYASAN
KEGIATAN UTAMA:
JASA PENDIDIKAN LANJUTAN TINGKAT PERTAMA KEAGAMAAN
SENTOSA, JL
KEC. BENGKALIS, 28751

MTS DARUSSALAM, YAYASAN
KEGIATAN UTAMA:
JASA PENDIDIKAN LANJUTAN TINGKAT PERTAMA KEAGAMAAN
KUDAP, JL
KEC. MERBAU, 28752

MTS DOMPAS , YAYASAN
KEGIATAN UTAMA:
JASA PENDIDIKAN LANJUTAN TINGKAT PERTAMA KEAGAMAAN
DOMPAS SEI PAKNING , JL
KEC. BUKIT BATU, 28761

MTS HIDAYATUL MUBTADIIN, YAYASAN
KEGIATAN UTAMA:
JASA PENDIDIKAN LANJUTAN TINGKAT PERTAMA KEAGAMAAN
SEMUKUT, JL
KEC. MERBAU, 28752

MTS HIDAYATUL MUTA-ALIM, YAYASAN
KEGIATAN UTAMA:
JASA PENDIDIKAN LANJUTAN TINGKAT PERTAMA KEAGAMAAN
PELAJAR NO 5, JL
KEC. MERBAU, 28752

MTS HUBBUL WATHAN, YAYASAN
KEGIATAN UTAMA:
JASA PENDIDIKAN LANJUTAN TINGKAT PERTAMA KEAGAMAAN
JEND SUDIRMANM/TAMBUSAI, JL
KEC. MANDAU, 28884

MTS ISLAMIYAH, YAYASAN
KEGIATAN UTAMA:
JASA PENDIDIKAN LANJUTAN TINGKAT PERTAMA KEAGAMAAN
DS. KARYA MUKTI
KEC. RANGSANG BARAT, 28753

MTS ISTIQOMAH
KEGIATAN UTAMA:
JASA PENDIDIKAN LANJUTAN TINGKAT PERTAMA KEAGAMAAN
UTAMA , JL
KEC. TEBING TINGGI, 28753

MTS MIFTAHUL HUDA, YAYASAN
KEGIATAN UTAMA:
JASA PENDIDIKAN LANJUTAN TINGKAT PERTAMA KEAGAMAAN
DS. TASIK SERAI
KEC. PINGGIR, 28884

MTS MIFTAHUL ULUM, YAYASAN
KEGIATAN UTAMA:
JASA PENDIDIKAN LANJUTAN TINGKAT PERTAMA KEAGAMAAN
SUDIRMAN, JL
KEC. BANTAN, 28751

MTS MUALIMIN, YAYASAN
KEGIATAN UTAMA:
JASA PENDIDIKAN LANJUTAN TINGKAT PERTAMA KEAGAMAAN
RINTIS NO 25, JL
KEC. TEBING TINGGI, 28753

http://www.bps.go.id

MTS NUR ILHAM
KEGIATAN UTAMA:
JASA PENDIDIKAN LANJUTAN TINGKAT PERTAMA KEAGAMAAN
BATIN TOMAT, JL
KEC. PINGGIR, 28884

MTS NUR ILHAM, YAYASAN
KEGIATAN UTAMA:
JASA PENDIDIKAN LANJUTAN TINGKAT PERTAMA KEAGAMAAN
SEMUNAI , JL
KEC. PINGGIR, 28884

MTS NURUL HUDA
KEGIATAN UTAMA:
JASA PENDIDIKAN LANJUTAN TINGKAT PERTAMA KEAGAMAAN
MENTUKU, JL
KEC. TEBING TINGGI BARAT, 28753

MTS NURUL IMAN
KEGIATAN UTAMA:
JASA PENDIDIKAN LANJUTAN TINGKAT PERTAMA KEAGAMAAN
DUSUN HARAPAN BARU
KEC. TEBING TINGGI, 28753

MTS NURUL IMAN, YAYASAN
KEGIATAN UTAMA:
JASA PENDIDIKAN LANJUTAN TINGKAT PERTAMA KEAGAMAAN
SELAT BARU, JL
KEC. BANTAN, 28751

MTS NURUL JADID, YAYASAN
KEGIATAN UTAMA:
JASA PENDIDIKAN LANJUTAN TINGKAT PERTAMA KEAGAMAAN
SUBRANTAS, JL
KEC. BENGKALIS, 28751

MTS NURUL MUKHSININ TERKUL IBRAHIM
KEGIATAN UTAMA:
JASA PENDIDIKAN LANJUTAN TINGKAT PERTAMA KEAGAMAAN
SUBRANTAS S.INJAB , JL
KEC. RUPAT, 28881

MTS RADHATUL MUBTADIL, YAYASAN
KEGIATAN UTAMA:
JASA PENDIDIKAN LANJUTAN TINGKAT PERTAMA KEAGAMAAN
UTAMA KUNDUR, JL
KEC. TEBING TINGGI BARAT, 28753

MTS RATU
KEGIATAN UTAMA:
JASA PENDIDIKAN LANJUTAN TINGKAT PERTAMA KEAGAMAAN
RAYA I SEPOTONG , JL
KEC. SIAK KECIL, 28761

MTS RAUDATUL HIDAYAH
KEGIATAN UTAMA:
JASA PENDIDIKAN LANJUTAN TINGKAT PERTAMA KEAGAMAAN
A. YANI, JL
KEC. RANGSANG, 28755

MTS RAUDHATUL THALIBIN
KEGIATAN UTAMA:
JASA PENDIDIKAN LANJUTAN TINGKAT PERTAMA KEAGAMAAN
H. SALEH, JL
KEC. RANGSANG BARAT, 28753

MTS ROUDHOTUL HIDAYAH , YAYASAN
KEGIATAN UTAMA:
JASA PENDIDIKAN LANJUTAN TINGKAT PERTAMA KEAGAMAAN
KHUMAIDI, JL
KEC. TEBING TINGGI BARAT, 28753

MTS SYAFIYAH, YAYASAN
KEGIATAN UTAMA:
JASA PENDIDIKAN LANJUTAN TINGKAT PERTAMA KEAGAMAAN
DEWI SARTIKA, JL
KEC. MANDAU, 28884

MTS SYARIF HIDAYATULLAH, YAYASAN
KEGIATAN UTAMA:
JASA PENDIDIKAN LANJUTAN TINGKAT PERTAMA KEAGAMAAN
PARIT JAWA, JL
KEC. RANGSANG, 28755

MTS TARBIYATUL HASANAH, YAYASAN
KEGIATAN UTAMA:
JASA PENDIDIKAN LANJUTAN TINGKAT PERTAMA KEAGAMAAN
PADANG KAMAL, JL
KEC. MERBAU, 28752

MTS TSANAWIYAH, YAYASAN
KEGIATAN UTAMA:
JASA PENDIDIKAN LANJUTAN TINGKAT PERTAMA KEAGAMAAN
DUSUN TUA
KEC. BENGKALIS, 28715

MTS ULU PULAU, YAYASAN
KEGIATAN UTAMA:
JASA PENDIDIKAN LANJUTAN TINGKAT PERTAMA KEAGAMAAN
NAPAKTILAS, JL
KEC. BANTAN, 28751

MTS YASMI, YAYASAN
KEGIATAN UTAMA:
JASA PENDIDIKAN LANJUTAN TINGKAT PERTAMA KEAGAMAAN
MESJID JAMI, JL
KEC. MANDAU, 28884

MTS YPPY, YAYASAN
KEGIATAN UTAMA:
JASA PENDIDIKAN LANJUTAN TINGKAT PERTAMA KEAGAMAAN
A. YANI, JL
KEC. BENGKALIS, 28712

MTS, YAYASAN
KEGIATAN UTAMA:
JASA PENDIDIKAN LANJUTAN TINGKAT PERTAMA KEAGAMAAN
DS NYATUH
KEC. BENGKALIS, 28751

MTS, YAYASAN
KEGIATAN UTAMA:
JASA PENDIDIKAN LANJUTAN TINGKAT PERTAMA KEAGAMAAN
DUSUN TANJUNG
KEC. BENGKALIS, 28751

MTS. AL.MUJAHIDIN , YAYASAN
KEGIATAN UTAMA:
JASA PENDIDIKAN LANJUTAN TINGKAT PERTAMA KEAGAMAAN
BAGAN MAKMUR , JL
KEC. BUKIT BATU, 28761

MTS. NURUL HASANAH , YAYASAN
KEGIATAN UTAMA:
JASA PENDIDIKAN LANJUTAN TINGKAT PERTAMA KEAGAMAAN
TENGGAYUN , JL
KEC. BUKIT BATU, 28761

MTS. RAUDATUL TULLAB, YAYASAN
KEGIATAN UTAMA:
JASA PENDIDIKAN LANJUTAN TINGKAT PERTAMA KEAGAMAAN
SEPOTONG, JL
KEC. SIAK KECIL, 28761

PONPES ASY SYUHADA, YAYASAN
KEGIATAN UTAMA:
JASA PENDIDIKAN LANJUTAN TINGKAT PERTAMA KEAGAMAAN
KEC. MANDAU, 28884

PONPES DARUL FALAH, YAYASAN
KEGIATAN UTAMA:
JASA PENDIDIKAN LANJUTAN TINGKAT PERTAMA KEAGAMAAN
PESANTREN, JL
KEC. BENGKALIS, 28751

SLTP PENDIDIKAN
KEGIATAN UTAMA:
JASA PENDIDIKAN LANJUTAN TINGKAT PERTAMA
SOKOBOTIK DALAM KM16, JL
KEC. MANDAU, 28884

SLTP YASMI, YAYASAN
KEGIATAN UTAMA:
JASA PENDIDIKAN LANJUTAN TINGKAT PERTAMA
MESJID JAMI, JL
KEC. MANDAU, 28884

SLTP YLPI MUJAHIDIN
KEGIATAN UTAMA:
JASA PENDIDIKAN LANJUTAN TINGKAT PERTAMA
PINGGIR, JL
KEC. PINGGIR, 28884

SLTPS 13 DHARMA BAKTI
KEGIATAN UTAMA:
JASA PENDIDIKAN LANJUTAN TINGKAT PERTAMA
KEBUN KARET, JL
KEC. MANDAU, 28884

SMP AL AMIN, YAYASAN
KEGIATAN UTAMA:
JASA PENDIDIKAN LANJUTAN TINGKAT PERTAMA
GERILYA, JL
KEC. BENGKALIS, 28751

SMP S 6 ARPEN, YAYASAN
KEGIATAN UTAMA:
JASA PENDIDIKAN LANJUTAN TINGKAT PERTAMA
TITIAN ANTUI, JL
KEC. PINGGIR, 28884

SMP S 7 KALAM KUDUS, YAYASAN
KEGIATAN UTAMA:
JASA PENDIDIKAN LANJUTAN TINGKAT PERTAMA
KARTINI, JL
KEC. TEBING TINGGI, 28753

SMP S 7 SANTO YOSEP, YAYASAN
KEGIATAN UTAMA:
JASA PENDIDIKAN LANJUTAN TINGKAT PERTAMA
GAJAH MADA, JL
KEC. PINGGIR, 28884

SMP S 8 PATRIA DARMA, YAYASAN
KEGIATAN UTAMA:
JASA PENDIDIKAN LANJUTAN TINGKAT PERTAMA
RUMBIA, JL
KEC. TEBING TINGGI, 28753

SMP S. MUTIARA, YAYASAN
KEGIATAN UTAMA:
JASA PENDIDIKAN LANJUTAN TINGKAT PERTAMA
COMPL. CALTEX, JL
KEC. PINGGIR, 28884

http://www.bps.go.id

SMP YAPENDIK , YAYASAN
KEGIATAN UTAMA:
JASA PENDIDIKAN LANJUTAN TINGKAT PERTAMA
RIAU , JL
KEC. RUPAT UTARA, 28881

SMP.DS. BUKIT KERIKIL , YAYASAN
KEGIATAN UTAMA:
JASA PENDIDIKAN LANJUTAN TINGKAT PERTAMA
SUKA MAJU , JL
KEC. BUKIT BATU, 28761

SMPS 10 BAHRUL ULUM, YAYASAN
KEGIATAN UTAMA:
JASA PENDIDIKAN LANJUTAN TINGKAT PERTAMA
PANGARAM, JL
KEC. TEBING TINGGI, 28753

SMPS 10 CENDANA
KEGIATAN UTAMA:
JASA PENDIDIKAN LANJUTAN TINGKAT PERTAMA
KEC. MANDAU, 28884
0765.22063

SMPS 6 ADVENTUR
KEGIATAN UTAMA:
JASA PENDIDIKAN LANJUTAN TINGKAT PERTAMA
T ANTUI, JL
KEC. PINGGIR

SMPS 9 YOS SUDARSO, YAYASAN
KEGIATAN UTAMA:
JASA PENDIDIKAN LANJUTAN TINGKAT PERTAMA
YOS SUDARSO, JL
KEC. TEBING TINGGI, 28753

MADRASAH ALIYAH NEGERI
KEGIATAN UTAMA:
JASA PENDIDIKAN LANJUTAN TINGKAT ATAS
KELAPAPATI, JL
KEC. BENGKALIS, 28751

MADRASAH ALIYAH NEGERI , YAYASAN
KEGIATAN UTAMA:
JASA PENDIDIKAN LANJUTAN TINGKAT ATAS
DOMPAS SEI PAKNING , JL
KEC. BUKIT BATU, 28761

MAN SELAT PANJANG
KEGIATAN UTAMA:
JASA PENDIDIKAN LANJUTAN TINGKAT ATAS
BANGLAS, JL
KEC. TEBING TINGGI, 28753

SLTA N 01
KEGIATAN UTAMA:
JASA PENDIDIKAN LANJUTAN TINGKAT ATAS
ARIF RAHMAN,JL
KEC. BENGKALIS, 28712

SLTA. TEMIANG
KEGIATAN UTAMA:
JASA PENDIDIKAN LANJUTAN TINGKAT ATAS
DESA TEMIANG
KEC. BUKIT BATU, 28761

SMA 53 KUALA MERBAU
KEGIATAN UTAMA:
JASA PENDIDIKAN LANJUTAN TINGKAT ATAS
KUALA MERBAU, JL
KEC. MERBAU, 28752

SMA I
KEGIATAN UTAMA:
JASA PENDIDIKAN LANJUTAN TINGKAT ATAS
PEMBANGUNAN, JL
KEC. TEBING TINGGI, 28753

SMA N 01 BANTAR
KEGIATAN UTAMA:
JASA PENDIDIKAN LANJUTAN TINGKAT ATAS
KEC. RANGSANG BARAT, 28753

SMA N 04
KEGIATAN UTAMA:
JASA PENDIDIKAN LANJUTAN TINGKAT ATAS
UTAMA, JL
KEC. BENGKALIS, 28751

SMA N 1 TELUK BELITUNG
KEGIATAN UTAMA:
JASA PENDIDIKAN LANJUTAN TINGKAT ATAS
TELUK BELITUNG, JL
KEC. MERBAU, 28752

SMA N 2 BENGKALIS
KEGIATAN UTAMA:
JASA PENDIDIKAN LANJUTAN TINGKAT ATAS
PRAMUKA, JL
KEC. BENGKALIS, 28751

SMA N 3
KEGIATAN UTAMA:
JASA PENDIDIKAN LANJUTAN TINGKAT ATAS
PELAJAR NO I DORAK, JL
KEC. TEBING TINGGI, 28753

SMA N 3 BENGKALIS
KEGIATAN UTAMA:
JASA PENDIDIKAN LANJUTAN TINGKAT ATAS
PATTIMURA, JL
KEC. BENGKALIS, 28712
0766.21096

SMA NEGERI
KEGIATAN UTAMA:
JASA PENDIDIKAN LANJUTAN TINGKAT ATAS
ZAINAL SALEH , JL
KEC. RUPAT UTARA, 28881

SMA NEGERI 2 BANTAN
KEGIATAN UTAMA:
JASA PENDIDIKAN LANJUTAN TINGKAT ATAS
DUSUN BUDI LUHUR
KEC. BANTAN, 28751

SMA NEGERI 4 TEBING TINGGI
KEGIATAN UTAMA:
JASA PENDIDIKAN LANJUTAN TINGKAT ATAS
PARIT BARU , JL
KEC. TEBING TINGGI, 28753

SMA NEGERI RANGSANG
KEGIATAN UTAMA:
JASA PENDIDIKAN LANJUTAN TINGKAT ATAS
PELAJAR, JL
KEC. RANGSANG, 28755

SMAN 1 MANDAU
KEGIATAN UTAMA:
JASA PENDIDIKAN LANJUTAN TINGKAT ATAS
KEC. MANDAU, 28884

SMAN 1 SUNGAI PAKNING
KEGIATAN UTAMA:
JASA PENDIDIKAN LANJUTAN TINGKAT ATAS
SEI PAKNING, JL
KEC. BUKIT BATU, 28761

SMAN 3 RANGSANG BARAT
KEGIATAN UTAMA:
JASA PENDIDIKAN LANJUTAN TINGKAT ATAS
PARIT BESAR, JL
KEC. RANGSANG BARAT, 28753

SMAN. I.
KEGIATAN UTAMA:
JASA PENDIDIKAN LANJUTAN TINGKAT ATAS
LUBUK MUDA , JL
KEC. SIAK KECIL, 28761

SMU
KEGIATAN UTAMA:
JASA PENDIDIKAN LANJUTAN TINGKAT ATAS
MERBAU, JL
KEC. TEBING TINGGI, 28753

SMU 2 MANDAU
KEGIATAN UTAMA:
JASA PENDIDIKAN LANJUTAN TINGKAT ATAS
SUDIRMAN, JL
KEC. MANDAU, 28884

SMU N 2 MANDAU
KEGIATAN UTAMA:
JASA PENDIDIKAN LANJUTAN TINGKAT ATAS
JEND SUDIRMAN, JL
KEC. MANDAU, 28884

SMU N SELAT BARU
KEGIATAN UTAMA:
JASA PENDIDIKAN LANJUTAN TINGKAT ATAS
SUKARNO HATTA, JL
KEC. BANTAN, 28751

SMU. NEGERI 2
KEGIATAN UTAMA:
JASA PENDIDIKAN LANJUTAN TINGKAT ATAS
TUT WURI , JL
KEC. TEBING TINGGI, 28753
0763.31462

SMU.N. I RUPAT
KEGIATAN UTAMA:
JASA PENDIDIKAN LANJUTAN TINGKAT ATAS
UTAMA KP. UTAMA , JL
KEC. RUPAT, 28881

SMUN 3
KEGIATAN UTAMA:
JASA PENDIDIKAN LANJUTAN TINGKAT ATAS
TUANKU TAMBUSAI, JL
KEC. MANDAU, 28884

SMK N 01
KEGIATAN UTAMA:
JASA PENDIDIKAN MENENGAH KEJURUAN
DUSUN SIMPANG A YAM
KEC. BENGKALIS, 28715

SMK N 1 HANDAYANI
KEGIATAN UTAMA:
JASA PENDIDIKAN MENENGAH KEJURUAN
PIPA AIR BERSIH, JL
KEC. MANDAU, 28884

SMK NEGERI
KEGIATAN UTAMA:
JASA PENDIDIKAN MENENGAH KEJURUAN
SMEA , JL
KEC. TEBING TINGGI, 28753

STM BENGKALIS
KEGIATAN UTAMA:
JASA PENDIDIKAN MENENGAH KEJURUAN
PRAMUKA, JL
KEC. BENGKALIS, 28751

M.A. FAKHRUL ISLAM KHAIDIR
KEGIATAN UTAMA:
MENYELENGGARAKAN PENDIDIKAN UMUM DAN AGAMA
RAYA LONTAR NO 700
KEC. RUPAT, 60276
0377.0844007

http://www.bps.go.id

M.A. RATU SEPOTONG
KEGIATAN UTAMA:
PENDIDIKAN MADRASAH ALIYAH MA
DUSUN BIYAN
KEC. SIAK KECIL, 67466
0328.827372

MA AL HUDA, YAYASAN
KEGIATAN UTAMA:
JASA PENDIDIKAN MENENGAH ATAS
DUSUN NANGGUNGAN
KEC. BANTAN, 63582

MA AL MUKAROMAH, YAYASAN
KEGIATAN UTAMA:
PENDIDIKAN MENENGAH ATAS
RAJAK
KEC. MERBAU, 83581

MA AL MUNAWARAH, YAYASAN
KEGIATAN UTAMA:
PENDIDIKAN SEKOLAH MADRASAH ALIYAH
PABEAN,JL
KEC. MERBAU, 42437

MA AL-KHORIYAH, YAYASAN
KEGIATAN UTAMA:
PENDIDIKAN LANJUTAN ATAS
HL CIDAHU CIBOJONG
KEC. RANGSANG BARAT

MA ARSIDIYAH, YAYASAN
KEGIATAN UTAMA:
JASA PENDIDIKAN TINGKAT MADRASAH ALIYAH
TARAI BANGUN, JL
KEC. BENGKALIS

MA DARUL IHSAN, YAYASAN
KEGIATAN UTAMA:
JASA PENDIDIKAN MADRASAH ALIYAH
SELAJAMBE
KEC. MERBAU, 43152

MA DARUL IMAN, YAYASAN
KEGIATAN UTAMA:
KEGIATAN BELAJAR TINGKAT MENENGAH ATAS
MEDASARI, JL
KEC. BANTAN, 34595

MA DARUL ULUM
KEGIATAN UTAMA:
JASA PENDIDIKAN TINGKAT MADRASAH ALIYAH
DSN MANGGONG MANGGONG
KEC. RUPAT, 67477

MA HIDAYATUL MUBTADIIN, YAYASAN
KEGIATAN UTAMA:
JASA PENDIDIKAN TINGKAT ATAS MA
DSN. KEJAMBON
KEC. MERBAU, 67372

MA HIDAYATUL MUTA-ALIM, YAYASAN
KEGIATAN UTAMA:
JASA PENDIDIKAN TINGKAT MENENGAH ATAS
DSN. BANJAR NEGERI
KEC. MERBAU, 35452

MA HIDAYATUL RAHMAN, YAYASAN
KEGIATAN UTAMA:
JASA PENDIDKAN SEKOLAH MENENGAH ATAS
TERISI BLOK WETAN
KEC. MERBAU, 45262

MA MUALIMIN, YAYASAN
KEGIATAN UTAMA:
JASA PENDIDIKAN TINGKAT ATAS SWASTA
KOTA BARU , JL
KEC. TEBING TINGGI, 34176

MA RAUDHATUL MUBTADIIN
KEGIATAN UTAMA:
PENDIDIKAN MENENGAH TINGKAT ATAS
DSN. CENGKOK
KEC. TEBING TINGGI BARAT, 64375
0358.727278

MA RAUDHATUL THALIBIN
KEGIATAN UTAMA:
JASA PENDIDIKAN TINGKAT MENENGAH ATAS
RAYA KEPUH, JL
KEC. RANGSANG BARAT, 45465

MA SWASTA, YAYASAN
KEGIATAN UTAMA:
JASA PENDIDIKAN TINGKAT MADRASAH ALIYAH
MANTINGAN DUKOH
KEC. BANTAN, 59421
0291.592616

MA SWASTA, YAYASAN
KEGIATAN UTAMA:
JASA PENDIDIKAN TINGKAT MENENGAH ATAS
PAL-EMPAT
KEC. BANTAN, 42362

MA SYARIF HIDAYATULLAH, YAYASAN
KEGIATAN UTAMA:
PENDIDIKAN MENENGAH ATAS
DUSUN KEBET
KEC. RANGSANG, 62257

MA YPPI, YAYASAN
KEGIATAN UTAMA:
JASA PENDIDIKAN MADRASAH ALIYAH
RAYA SOREANG NO 134, JL
KEC. BENGKALIS, 40951

MADRASAH ALIYAH DARUSSALAM, YAYASAN
KEGIATAN UTAMA:
JASA PENDIDIKAN MENENGAH ATAS
TG.SENGKUANG, JL
KEC. BENGKALIS, 29451

MADRASAH ALIYAH SWASTA, YAYASAN
KEGIATAN UTAMA:
PENDIDIKAN MENENGAH ATAS
KOMPLEK PESANTREN BATURUSA
KEC. BANTAN, 33172

MADRASAH ALIYAH, YAYASAN
KEGIATAN UTAMA:
MELAKSANAKAN PROSES BELAJAR MENGAJAR
BAKTI,JL
KEC. MANDAU, 78382

MAS AR-RIDHU BATU PANJANG , YAYASAN
KEGIATAN UTAMA:
JASA PENDIDIKAN MENENGAH ATAS SWASTA
...
KEC. RUPAT

MAS DARUNNAM
KEGIATAN UTAMA:
JASA PENDIDIKAN TINGKAT MADRASAH ALIYAH
KOLAM TENGAH TB,JL
KEC. TEBING TINGGI

MAS RAUDATUL HIDAYAH
KEGIATAN UTAMA:
JASA PENDIDKAN SEKOLAH MENENGAH ATAS
DESA SECURAI
KEC. RANGSANG, 20857

MAS RAUDATULLAB , YAYASAN
KEGIATAN UTAMA:
JASA PENDIDIKAN TINGKAT MENENGAH ATAS
PARIT ADAM
KEC. SIAK KECIL, 78393

PONPES NURUL HIDAYAH, YAYASAN
KEGIATAN UTAMA:
JASA PENDIDIKAN AGAMA SETINGKAT SMA
MELATI NO 22,JL
KEC. BANTAN, 79116
0562.634174

PONPES NURUL HUDA, YAYASAN
KEGIATAN UTAMA:
PENDIDIKAN DIBIDANG AGAM A ISLAM
SUMBER SARI, JL
KEC. RANGSANG BARAT, 32161

SMA 1 ALAI, YAYASAN
KEGIATAN UTAMA:
JASA PENDIDIKAN MENENGAH ATAS
SOHOL, JL
KEC. TEBING TINGGI BARAT, 28884

SMA LKMD PANGKALAN NYIRIH
KEGIATAN UTAMA:
JASA PENDIDIKAN MENENGAH ATAS
WAHIDIN NO. 170, JL
KEC. RUPAT, 20211

SMA PEMDA
KEGIATAN UTAMA:
JASA PENDIDIKAN LANJUTAN TINGKAT ATAS
PANTAI CERMIN KIRI DUSU SATU, JL
KEC. RANGSANG BARAT, 20987

SMA PERSADA, YAYASAN
KEGIATAN UTAMA:
JASA PENDIDIKAN LANJUTAN TINGKAT ATAS
BANGARIS,JL
KEC. RUPAT, 73111

SMA S 4 KALAM KUDUS, YAYASAN
KEGIATAN UTAMA:
JASA PENDIDKAN SEKOLAH MENENGAH ATAS
RAYA ANIK,JL
KEC. TEBING TINGGI

SMA S 5 CENDANA
KEGIATAN UTAMA:
PENDIDIKAN MENENGAH ATAS
KP.PASIRMUNCANG
KEC. MANDAU, 16770

SMA S NUSANTARA, YAYASAN
KEGIATAN UTAMA:
JASA PENDIDKAN SEKOLAH MENENGAH ATAS
WAMPU, JL
KEC. MANDAU

SMAS 6 DHARMA BAKTI MANDAU
KEGIATAN UTAMA:
JASA PENDIDIKAN MENENGAH ATAS
RT 05 DUSUN 07, JL
KEC. MANDAU

SMU KARYA
KEGIATAN UTAMA:
JASA PENDIDIKAN TINGKAT MENENGAH ATAS
DUSUN 1 BIRU-BIRU
KEC. MANDAU, 20358

SMU S. MUTIARA, YAYASAN
KEGIATAN UTAMA:
JASA PENDIDIKAN MENENGAH ATAS
DUSUN III
KEC. PINGGIR

http://www.bps.go.id

SMK KORPRI
KEGIATAN UTAMA:
JASA PENDIDIKAN MENENGAH KEJURUAN
SMK KORPRI / HA MANAN, JL
KEC. MANDAU, 28884

SMK MUHAMADIYAH
KEGIATAN UTAMA:
JASA PENDIDIKAN MENENGAH ATAS SWASTA
SEJAHTERA, JL
KEC. MANDAU, 28884
0765.92954

SMK S 2 PATRIA DHARMA, YAYASAN
KEGIATAN UTAMA:
JASA PENDIDIKAN MENENGAH KEJURUAN
RUMBIA NO 18, JL
KEC. TEBING TINGGI, 28756

SMK TRI DARMA
KEGIATAN UTAMA:
JASA PENDIDIKAN TINGKAT MENENGAH ATAS
MESJID, JL
KEC. BENGKALIS, 28751

SPMA SEI SIPUT , YAYASAN
KEGIATAN UTAMA:
JASA PENDIDIKAN LANJUTAN TINGKAT ATAS
SEI SIPUT , JL
KEC. SIAK KECIL, 28761

KABUPATEN ROKAN HILIR

MTS AIR HITAM
KEGIATAN UTAMA:
JASA PENDIDIKAN LANJUTAN TINGKAT PERTAMA KEAGAMAAN
AIR HITAM, JL
KEC. PUJUD

SLTP
KEGIATAN UTAMA:
JASA PENDIDIKAN LANJUTAN TINGKAT PERTAMA
SALAM, JL
KEC. RIMBA MELINTANG

SLTP 2
KEGIATAN UTAMA:
JASA PENDIDIKAN LANJUTAN TINGKAT PERTAMA
MAWAR, JL
KEC. RANTAU KOPAR

SMP N 003
KEGIATAN UTAMA:
JASA PENDIDIKAN LANJUTAN TINGKAT PERTAMA
PARIT AMAN, JL
KEC. BANGKO

SMP N 004 SEI SEGAJAH
KEGIATAN UTAMA:
JASA PENDIDIKAN LANJUTAN TINGKAT PERTAMA
SIMPANG DURIAN, JL
KEC. KUBU, 28991

SMP N 1 BANGKO PUSAKO
KEGIATAN UTAMA:
JASA PENDIDIKAN LANJUTAN TINGKAT PERTAMA
POROS BANGKO KIRI, JL
KEC. BANGKO PUSAKO, 28990

SMP N 1 KUBU
KEGIATAN UTAMA:
JASA PENDIDIKAN LANJUTAN TINGKAT PERTAMA
SUHADA TL MERBAU, JL
KEC. KUBU, 28991

SMP NEGERI
KEGIATAN UTAMA:
JASA PENDIDIKAN LANJUTAN TINGKAT PERTAMA
PADANG HALABAN, JL
KEC. SIMPANG KANAN, 28992

SMP NEGERI 07 BALAM
KEGIATAN UTAMA:
JASA PENDIDIKAN LANJUTAN TINGKAT PERTAMA
DUSUN BERINGIN
KEC. BAGAN SINEMBAH, 28992

SMP NEGERI 6 BAGAN SINEMBAH
KEGIATAN UTAMA:
JASA PENDIDIKAN LANJUTAN TINGKAT PERTAMA
UTAMA BAGAN SINEMBAH, JL
KEC. BAGAN SINEMBAH, 28992

SMP NEGERI BANTAYAN
KEGIATAN UTAMA:
JASA PENDIDIKAN LANJUTAN TINGKAT PERTAMA
LINTAS BAA, JL
KEC. BATU HAMPAR, 28951

SMP NEGRI 1 BANGKO
KEGIATAN UTAMA:
JASA PENDIDIKAN LANJUTAN TINGKAT PERTAMA
SUMATERA LAUT, JL
KEC. BANGKO

SMPN 001
KEGIATAN UTAMA:
JASA PENDIDIKAN LANJUTAN TINGKAT PERTAMA
SUDIRMAN, JL
KEC. TANAH PUTIH TANJUNG MELAWAN

SMPN 01
KEGIATAN UTAMA:
JASA PENDIDIKAN LANJUTAN TINGKAT PERTAMA
DSN SAPTA MARGA
KEC. BAGAN SINEMBAH, 28992
0765.7040236

SMPN 1 BAGAN SINEMBAH
KEGIATAN UTAMA:
JASA PENDIDIKAN LANJUTAN TINGKAT PERTAMA
JEND AHMAD YANI, JL
KEC. BAGAN SINEMBAH, 28992
0765.51637

SMPN 1 PUJUD
KEGIATAN UTAMA:
JASA PENDIDIKAN LANJUTAN TINGKAT PERTAMA
PUJUD, JL
KEC. PUJUD

SMPN 1 RIMBA MELINTANG
KEGIATAN UTAMA:
JASA PENDIDIKAN LANJUTAN TINGKAT PERTAMA
LENGGADAI HULU, JL
KEC. RIMBA MELINTANG

SMPN 1 TANAH PUTIH
KEGIATAN UTAMA:
JASA PENDIDIKAN LANJUTAN TINGKAT PERTAMA
SEDINGINAN, JL
KEC. TANAH PUTIH

SMPN 2
KEGIATAN UTAMA:
JASA PENDIDIKAN LANJUTAN TINGKAT PERTAMA
KAYANGAN, JL
KEC. BAGAN SINEMBAH

SMPN 2
KEGIATAN UTAMA:
JASA PENDIDIKAN LANJUTAN TINGKAT PERTAMA
DSN P H SALIM
KEC. KUBU, 28991

SMPN 2 BANGKO
KEGIATAN UTAMA:
JASA PENDIDIKAN LANJUTAN TINGKAT PERTAMA
PELABUHAN HULU, JL
KEC. BANGKO

SMPN 2 BANGKO PUSAKO
KEGIATAN UTAMA:
JASA PENDIDIKAN LANJUTAN TINGKAT PERTAMA
BANGKO JAYA, JL
KEC. BANGKO PUSAKO

SMPN 2 PUJUD
KEGIATAN UTAMA:
JASA PENDIDIKAN LANJUTAN TINGKAT PERTAMA
PEMBANGUNAN LINTAS TIMUR, JL
KEC. PUJUD, 28883

SMPN 3
KEGIATAN UTAMA:
JASA PENDIDIKAN LANJUTAN TINGKAT PERTAMA
SYECH BAHARUDDIN, JL
KEC. BAGAN SINEMBAH

SMPN 3 KUBU
KEGIATAN UTAMA:
JASA PENDIDIKAN LANJUTAN TINGKAT PERTAMA
TELUK NILAP, JL
KEC. KUBU

SMPN 3 PUJUD
KEGIATAN UTAMA:
JASA PENDIDIKAN LANJUTAN TINGKAT PERTAMA
TANJUNG MEDAN, JL
KEC. PUJUD

SMPN 4 BANGKO
KEGIATAN UTAMA:
JASA PENDIDIKAN LANJUTAN TINGKAT PERTAMA
LINTAS, JL
KEC. BANGKO, 28951

SMPN 4 PASIR PUTIH
KEGIATAN UTAMA:
JASA PENDIDIKAN LANJUTAN TINGKAT PERTAMA
DUSUN KENCANA
KEC. BAGAN SINEMBAH, 28992

SMPN 4 TANAH PUTIH
KEGIATAN UTAMA:
JASA PENDIDIKAN LANJUTAN TINGKAT PERTAMA
SEKELADI, JL
KEC. TANAH PUTIH

SMPN 5 BAGAN SINEMBAH
KEGIATAN UTAMA:
JASA PENDIDIKAN LANJUTAN TINGKAT PERTAMA
BAHTERA MAKMUR, JL
KEC. BAGAN SINEMBAH

SMPN RANTAU BAIS
KEGIATAN UTAMA:
JASA PENDIDIKAN LANJUTAN TINGKAT PERTAMA
NIKMAT, JL
KEC. TANAH PUTIH, 28883

MADRASAH SANAWIYAH HASANAH
KEGIATAN UTAMA:
JASA PENDIDIKAN LANJUTAN TINGKAT PERTAMA KEAGAMAAN
LINTAS RIAU SUMUT, JL
KEC. BAGAN SINEMBAH, 28992

MADRASAH TSANAWIYAH MIFTAHUL
KEGIATAN UTAMA:
JASA PENDIDIKAN LANJUTAN TINGKAT PERTAMA KEAGAMAAN
MESJID, JL
KEC. BAGAN SINEMBAH

http://www.bps.go.id

MTS
KEGIATAN UTAMA:
JASA PENDIDIKAN LANJUTAN TINGKAT PERTAMA KEAGAMAAN
BHAKTI DARAT, JL
KEC. PASIR LIMAU KAPAS, 28993

MTS
KEGIATAN UTAMA:
JASA PENDIDIKAN LANJUTAN TINGKAT PERTAMA KEAGAMAAN
BABBUL ULUM, JL
KEC. TANAH PUTIH, 28883

MTS AL AZHAR
KEGIATAN UTAMA:
JASA PENDIDIKAN LANJUTAN TINGKAT PERTAMA KEAGAMAAN
BANJAR XII, JL
KEC. TANAH PUTIH

MTS AL FALAH
KEGIATAN UTAMA:
JASA PENDIDIKAN LANJUTAN TINGKAT PERTAMA KEAGAMAAN
SIMPANG KANAN, JL
KEC. SIMPANG KANAN

MTS AL FURQON
KEGIATAN UTAMA:
JASA PENDIDIKAN LANJUTAN TINGKAT PERTAMA KEAGAMAAN
BANGKO JAYA, JL
KEC. BANGKO PUSAKO

MTS AL HIDAYAH
KEGIATAN UTAMA:
JASA PENDIDIKAN LANJUTAN TINGKAT PERTAMA KEAGAMAAN
SIARANG ARANG, JL
KEC. PUJUD

MTS AL HIKMAH DARUSSALAM
KEGIATAN UTAMA:
JASA PENDIDIKAN LANJUTAN TINGKAT PERTAMA KEAGAMAAN
BAGAN BATU, JL
KEC. BAGAN SINEMBAH

MTS AL HUSNA
KEGIATAN UTAMA:
JASA PENDIDIKAN LANJUTAN TINGKAT PERTAMA KEAGAMAAN
BAGAN SINEMBAH, JL
KEC. BAGAN SINEMBAH

MTS AL ISTIQOMAH
KEGIATAN UTAMA:
JASA PENDIDIKAN LANJUTAN TINGKAT PERTAMA KEAGAMAAN
PUTRI HIJAU, JL
KEC. TANAH PUTIH, 28883

MTS AL KAUSAR
KEGIATAN UTAMA:
JASA PENDIDIKAN LANJUTAN TINGKAT PERTAMA KEAGAMAAN
UJUNG TANJUNG, JL
KEC. TANAH PUTIH, 28883

MTS AL KHOLIDIYAH, YAYASAN
KEGIATAN UTAMA:
JASA PENDIDIKAN LANJUTAN TINGKAT PERTAMA KEAGAMAAN
SYEKH ABD. KHOLID, JL
KEC. TANAH PUTIH, 28883

MTS AL MAARIF
KEGIATAN UTAMA:
JASA PENDIDIKAN LANJUTAN TINGKAT PERTAMA KEAGAMAAN
LINTAS RIAU, JL
KEC. BANGKO PUSAKO, 28992

MTS AL MAJIDIYAH
KEGIATAN UTAMA:
JASA PENDIDIKAN LANJUTAN TINGKAT PERTAMA KEAGAMAAN
BAGAN BATU, JL
KEC. BAGAN SINEMBAH

MTS AL MANTAR
KEGIATAN UTAMA:
JASA PENDIDIKAN LANJUTAN TINGKAT PERTAMA KEAGAMAAN
GELUGUR JAYA NO 31, JL
KEC. PUJUD

MTS AL MUHAJIRIN
KEGIATAN UTAMA:
JASA PENDIDIKAN LANJUTAN TINGKAT PERTAMA KEAGAMAAN
SEKELADI, JL
KEC. TANAH PUTIH

MTS AL MUHSININ, YAYASAN
KEGIATAN UTAMA:
JASA PENDIDIKAN LANJUTAN TINGKAT PERTAMA KEAGAMAAN
PELAJAR, JL
KEC. TANAH PUTIH, 28883

MTS AL MUJAHIDIN
KEGIATAN UTAMA:
JASA PENDIDIKAN LANJUTAN TINGKAT PERTAMA KEAGAMAAN
BAHTERA MAKMUR, JL
KEC. BAGAN SINEMBAH

MTS AL MUKHLISIN
KEGIATAN UTAMA:
JASA PENDIDIKAN LANJUTAN TINGKAT PERTAMA KEAGAMAAN
JAMALUDIN, JL
KEC. PUJUD

MTS ANNUR
KEGIATAN UTAMA:
JASA PENDIDIKAN LANJUTAN TINGKAT PERTAMA KEAGAMAAN
BAGAN BATU, JL
KEC. BAGAN SINEMBAH

MTS AT TOHIRIYYAH
KEGIATAN UTAMA:
JASA PENDIDIKAN LANJUTAN TINGKAT PERTAMA KEAGAMAAN
SRI KAYANGAN, JL
KEC. PUJUD

MTS BALAM
KEGIATAN UTAMA:
JASA PENDIDIKAN LANJUTAN TINGKAT PERTAMA KEAGAMAAN
DSN SUMBER SARI
KEC. BAGAN SINEMBAH, 28892

MTS BUSTANUL ULUM
KEGIATAN UTAMA:
JASA PENDIDIKAN LANJUTAN TINGKAT PERTAMA KEAGAMAAN
DSN PANCA MUKTI
KEC. BAGAN SINEMBAH, 28992

MTS DARUL AROFAH
KEGIATAN UTAMA:
JASA PENDIDIKAN LANJUTAN TINGKAT PERTAMA KEAGAMAAN
TANJUNG MEDAN, JL
KEC. PUJUD

MTS DARUL FALAH
KEGIATAN UTAMA:
JASA PENDIDIKAN LANJUTAN TINGKAT PERTAMA KEAGAMAAN
SIARANG ARANG, JL
KEC. PUJUD

MTS DATUK BATU HAMPAR
KEGIATAN UTAMA:
JASA PENDIDIKAN LANJUTAN TINGKAT PERTAMA KEAGAMAAN
DR PRATOMO, JL
KEC. BANGKO

MTS DINUL HASANAH
KEGIATAN UTAMA:
JASA PENDIDIKAN LANJUTAN TINGKAT PERTAMA KEAGAMAAN
PASIR PUTIH, JL
KEC. BAGAN SINEMBAH

MTS HAYATAN TOYIBAH
KEGIATAN UTAMA:
JASA PENDIDIKAN LANJUTAN TINGKAT PERTAMA KEAGAMAAN
TUGU, JL
KEC. TANAH PUTIH TANJUNG MELAWAN

MTS HUBBUL WATHAN
KEGIATAN UTAMA:
JASA PENDIDIKAN LANJUTAN TINGKAT PERTAMA KEAGAMAAN
SIMPANG BENAR, JL
KEC. TANAH PUTIH, 28883

MTS HUBBUL WATHAN
KEGIATAN UTAMA:
JASA PENDIDIKAN LANJUTAN TINGKAT PERTAMA KEAGAMAAN
RIMBA MELINTANG, JL
KEC. RIMBA MELINTANG

MTS HUBBUL WATHAN
KEGIATAN UTAMA:
JASA PENDIDIKAN LANJUTAN TINGKAT PERTAMA KEAGAMAAN
KECAMATAN, JL
KEC. BANGKO

MTS IKHLASIYAH
KEGIATAN UTAMA:
JASA PENDIDIKAN LANJUTAN TINGKAT PERTAMA KEAGAMAAN
BANGKO BHAKTI, JL
KEC. BANGKO PUSAKO

MTS IRSYADUL ISLAMIYAH
KEGIATAN UTAMA:
JASA PENDIDIKAN LANJUTAN TINGKAT PERTAMA KEAGAMAAN
BAHTERA MAKMUR, JL
KEC. BAGAN SINEMBAH

MTS ISLAHIYAH PANIPAHAN
KEGIATAN UTAMA:
JASA PENDIDIKAN LANJUTAN TINGKAT PERTAMA KEAGAMAAN
PANIPAHAN, JL
KEC. PASIR LIMAU KAPAS

MTS ISLAMIYAH
KEGIATAN UTAMA:
JASA PENDIDIKAN LANJUTAN TINGKAT PERTAMA KEAGAMAAN
BUKIT DAMAR, JL
KEC. SIMPANG KANAN

MTS LAB TG BESAR
KEGIATAN UTAMA:
JASA PENDIDIKAN LANJUTAN TINGKAT PERTAMA KEAGAMAAN
ARIDHO, JL
KEC. BANGKO

MTS MAHADURROKAN
KEGIATAN UTAMA:
JASA PENDIDIKAN LANJUTAN TINGKAT PERTAMA KEAGAMAAN
SEKELADI, JL
KEC. TANAH PUTIH

http://www.bps.go.id

MTS MUALIMIN
KEGIATAN UTAMA:
JASA PENDIDIKAN LANJUTAN TINGKAT PERTAMA
KEAGAMAAN
DSN P H SALIM
KEC. KUBU, 28991

MTS MUHAMMADIYAH
KEGIATAN UTAMA:
JASA PENDIDIKAN LANJUTAN TINGKAT PERTAMA
KEAGAMAAN
PUJUD, JL
KEC. PUJUD

MTS NURUL BILAU
KEGIATAN UTAMA:
JASA PENDIDIKAN LANJUTAN TINGKAT PERTAMA
KEAGAMAAN
BAA, JL
KEC. RIMBA MELINTANG

MTS NURUL FIKRI
KEGIATAN UTAMA:
JASA PENDIDIKAN LANJUTAN TINGKAT PERTAMA
KEAGAMAAN
BANGKO KIRI, JL
KEC. BANGKO PUSAKO, 28992

MTS NURUL HASANAH
KEGIATAN UTAMA:
JASA PENDIDIKAN LANJUTAN TINGKAT PERTAMA
KEAGAMAAN
SUNGAI BESAR, JL
KEC. BANGKO

MTS NURUL IMAN
KEGIATAN UTAMA:
JASA PENDIDIKAN LANJUTAN TINGKAT PERTAMA
KEAGAMAAN
KOTA PARET, JL
KEC. SIMPANG KANAN

MTS NURUL INSAN
KEGIATAN UTAMA:
JASA PENDIDIKAN LANJUTAN TINGKAT PERTAMA
KEAGAMAAN
LENGGADAI HULU, JL
KEC. RIMBA MELINTANG

MTS NURUL ULUM
KEGIATAN UTAMA:
JASA PENDIDIKAN LANJUTAN TINGKAT PERTAMA
KEAGAMAAN
KH DAUD JALIL, JL
KEC. BANGKO PUSAKO, 28992

MTS ROUDOTUL JANNAH
KEGIATAN UTAMA:
JASA PENDIDIKAN LANJUTAN TINGKAT PERTAMA
KEAGAMAAN
UTAMA, JL
KEC. BANGKO

MTS SEI PINANG
KEGIATAN UTAMA:
JASA PENDIDIKAN LANJUTAN TINGKAT PERTAMA
KEAGAMAAN
MADLAWAN, JL
KEC. KUBU

MTS SEI SEGAJAH
KEGIATAN UTAMA:
JASA PENDIDIKAN LANJUTAN TINGKAT PERTAMA
KEAGAMAAN
P KARTO, JL
KEC. KUBU, 28991

MTS SEKELADI
KEGIATAN UTAMA:
JASA PENDIDIKAN LANJUTAN TINGKAT PERTAMA
KEAGAMAAN
MADRASAH, JL
KEC. TANAH PUTIH, 28883

MTS SUNGAI RANGAU
KEGIATAN UTAMA:
JASA PENDIDIKAN LANJUTAN TINGKAT PERTAMA
KEAGAMAAN
MESJID, JL
KEC. RANTAU KOPAR, 28883

MTS TARBIATUL FALAH
KEGIATAN UTAMA:
JASA PENDIDIKAN LANJUTAN TINGKAT PERTAMA
KEAGAMAAN
BAHTERA MAKMUR, JL
KEC. BAGAN SINEMBAH

MTS TARBIYAH ISLAMIYAH
KEGIATAN UTAMA:
JASA PENDIDIKAN LANJUTAN TINGKAT PERTAMA
KEAGAMAAN
PANIPAHAN, JL
KEC. PASIR LIMAU KAPAS

MTS TL MERBAU
KEGIATAN UTAMA:
JASA PENDIDIKAN LANJUTAN TINGKAT PERTAMA
KEAGAMAAN
A YANI, JL
KEC. KUBU, 28991

MTS TL MERBAU, YAYASAN
KEGIATAN UTAMA:
JASA PENDIDIKAN LANJUTAN TINGKAT PERTAMA
KEAGAMAAN
SUHADA TL MERBAU, JL
KEC. KUBU, 28991

MTS USMANIYAH
KEGIATAN UTAMA:
JASA PENDIDIKAN LANJUTAN TINGKAT PERTAMA
KEAGAMAAN
BAGAN BATU, JL
KEC. BAGAN SINEMBAH

MTS YP AL QURAN
KEGIATAN UTAMA:
JASA PENDIDIKAN LANJUTAN TINGKAT PERTAMA
KEAGAMAAN
UTAMA, JL
KEC. KUBU

MTS. IHWATU HASSANAH
KEGIATAN UTAMA:
JASA PENDIDIKAN LANJUTAN TINGKAT PERTAMA
KEAGAMAAN
PENDIDIKAN, JL
KEC. BANGKO PUSAKO, 28992

SLTP AL-IKHLAS
KEGIATAN UTAMA:
JASA PENDIDIKAN LANJUTAN TINGKAT PERTAMA
SALEAN BORTREM JAYA, JL
KEC. BAGAN SINEMBAH, 28992

SLTP DARMA CIPTA
KEGIATAN UTAMA:
JASA PENDIDIKAN LANJUTAN TINGKAT PERTAMA
UTAMA, JL
KEC. BANGKO

SLTP LANCANG KUNING
KEGIATAN UTAMA:
JASA PENDIDIKAN LANJUTAN TINGKAT PERTAMA
SMP LANCANG KUNING, JL
KEC. BAGAN SINEMBAH, 28992

SLTP MANUNGGAL
KEGIATAN UTAMA:
JASA PENDIDIKAN LANJUTAN TINGKAT PERTAMA
DR WAHIDIN SIMP. CALTEX, JL
KEC. BAGAN SINEMBAH, 28992

SLTP METHODIS
KEGIATAN UTAMA:
JASA PENDIDIKAN LANJUTAN TINGKAT PERTAMA
UTAMA, JL
KEC. BANGKO

SLTP NURUL YAQIN, YAYASAN
KEGIATAN UTAMA:
JASA PENDIDIKAN LANJUTAN TINGKAT PERTAMA
SUTRA, JL
KEC. BANGKO PUSAKO

SLTP YPP AN-NUR BAGAN BATU
KEGIATAN UTAMA:
JASA PENDIDIKAN LANJUTAN TINGKAT PERTAMA
SM RAJA, JL
KEC. BAGAN SINEMBAH, 28992

SMP
KEGIATAN UTAMA:
JASA PENDIDIKAN LANJUTAN TINGKAT PERTAMA
METHODIST, JL
KEC. PASIR LIMAU KAPAS, 28993

SMP ABDI NEGARA
KEGIATAN UTAMA:
JASA PENDIDIKAN LANJUTAN TINGKAT PERTAMA
BANGKO JAYA, JL
KEC. BANGKO PUSAKO

SMP ADVENT SARI
KEGIATAN UTAMA:
JASA PENDIDIKAN LANJUTAN TINGKAT PERTAMA
TANJUNG MEDAN, JL
KEC. PUJUD

SMP ARRIDHA LABUHAN TANGGA BESAR
KEGIATAN UTAMA:
JASA PENDIDIKAN LANJUTAN TINGKAT PERTAMA
LINTAS, JL
KEC. BANGKO

SMP BANGKO PUSAKO
KEGIATAN UTAMA:
JASA PENDIDIKAN LANJUTAN TINGKAT PERTAMA
BANGKO JAYA, JL
KEC. BANGKO PUSAKO

SMP BINTANG LAUT
KEGIATAN UTAMA:
JASA PENDIDIKAN LANJUTAN TINGKAT PERTAMA
DR PRATOMO, JL
KEC. BANGKO

SMP BINTANG PAJAR, YAYASAN
KEGIATAN UTAMA:
JASA PENDIDIKAN LANJUTAN TINGKAT PERTAMA
BANGKO KIRI, JL
KEC. BANGKO PUSAKO, 28992

SMP BUDI JAYA
KEGIATAN UTAMA:
JASA PENDIDIKAN LANJUTAN TINGKAT PERTAMA
LINTAS RIAU SUMUT KM04, JL
KEC. BANGKO PUSAKO, 28992

SMP CIK DITIRO
KEGIATAN UTAMA:
JASA PENDIDIKAN LANJUTAN TINGKAT PERTAMA
P HALANG MUKA, JL
KEC. KUBU, 28991

SMP DARMA BAKTI
KEGIATAN UTAMA:
JASA PENDIDIKAN LANJUTAN TINGKAT PERTAMA
CEMPEDAK RAHUK, JL
KEC. TANAH PUTIH, 28883

http://www.bps.go.id

SMP DARUL AROFAH
KEGIATAN UTAMA:
JASA PENDIDIKAN LANJUTAN TINGKAT PERTAMA
SEI MERANTI, JL
KEC. PUJUD, 28883

SMP DHARMA PERTIWI
KEGIATAN UTAMA:
JASA PENDIDIKAN LANJUTAN TINGKAT PERTAMA
PELAJAR, JL
KEC. BANGKO PUSAKO

SMP DUA DESA, YAYASAN
KEGIATAN UTAMA:
JASA PENDIDIKAN LANJUTAN TINGKAT PERTAMA
SMP, JL
KEC. PASIR LIMAU KAPAS, 28993

SMP HARAPAN
KEGIATAN UTAMA:
JASA PENDIDIKAN LANJUTAN TINGKAT PERTAMA
TANJUNG MEDAN, JL
KEC. PUJUD

SMP ISLAM AL MUHSININ
KEGIATAN UTAMA:
JASA PENDIDIKAN LANJUTAN TINGKAT PERTAMA
RIMBA MELINTANG, JL
KEC. RIMBA MELINTANG

SMP KARTINI
KEGIATAN UTAMA:
JASA PENDIDIKAN LANJUTAN TINGKAT PERTAMA
PANIPAHAN, JL
KEC. PASIR LIMAU KAPAS

SMP LANCANG KUNING
KEGIATAN UTAMA:
JASA PENDIDIKAN LANJUTAN TINGKAT PERTAMA
NASIONAL, JL
KEC. BANGKO PUSAKO, 28992

SMP MAKMUR JAYA
KEGIATAN UTAMA:
JASA PENDIDIKAN LANJUTAN TINGKAT PERTAMA
SINTONG, JL
KEC. TANAH PUTIH

SMP MANGGA MAKMUR, YAYASAN
KEGIATAN UTAMA:
JASA PENDIDIKAN LANJUTAN TINGKAT PERTAMA
MANGGA MAKMUR, JL
KEC. TANAH PUTIH, 28883

SMP METHODIST
KEGIATAN UTAMA:
JASA PENDIDIKAN LANJUTAN TINGKAT PERTAMA
P HALANG MUKA, JL
KEC. KUBU, 28991

SMP MUHAMMADIYAH
KEGIATAN UTAMA:
JASA PENDIDIKAN LANJUTAN TINGKAT PERTAMA
PAHLAWAN, JL
KEC. BANGKO

SMP PEMBINA ROKAN
KEGIATAN UTAMA:
JASA PENDIDIKAN LANJUTAN TINGKAT PERTAMA
ROKAN BARU, JL
KEC. BANGKO

SMP PGRI
KEGIATAN UTAMA:
JASA PENDIDIKAN LANJUTAN TINGKAT PERTAMA
BANJAR XII, JL
KEC. TANAH PUTIH, 28883

SMP PT LTS ADE
KEGIATAN UTAMA:
JASA PENDIDIKAN LANJUTAN TINGKAT PERTAMA
TANJUNG MEDAN, JL
KEC. PUJUD

SMP ROKAN
KEGIATAN UTAMA:
JASA PENDIDIKAN LANJUTAN TINGKAT PERTAMA
BAA, JL
KEC. RIMBA MELINTANG

SMP SEI MERANTI
KEGIATAN UTAMA:
JASA PENDIDIKAN LANJUTAN TINGKAT PERTAMA
SEI MERANTI, JL
KEC. PUJUD, 28883

SMP SETIA BUDI
KEGIATAN UTAMA:
JASA PENDIDIKAN LANJUTAN TINGKAT PERTAMA
MERDEKA, JL
KEC. BANGKO

SMP SUTRA INDAH
KEGIATAN UTAMA:
JASA PENDIDIKAN LANJUTAN TINGKAT PERTAMA
SUTRA, JL
KEC. BANGKO PUSAKO

SMP SWADAYA
KEGIATAN UTAMA:
JASA PENDIDIKAN LANJUTAN TINGKAT PERTAMA
TANJUNG MAKMUR, JL
KEC. PUJUD

SMP SWASTA
KEGIATAN UTAMA:
JASA PENDIDIKAN LANJUTAN TINGKAT PERTAMA
PARIT ALAI, JL
KEC. TANAH PUTIH TANJUNG MELAWAN

SMP SWASTA
KEGIATAN UTAMA:
JASA PENDIDIKAN LANJUTAN TINGKAT PERTAMA
PEMBANGUNAN, JL
KEC. SENABOI, 28951

SMP SWASTA AMANAH
KEGIATAN UTAMA:
JASA PENDIDIKAN LANJUTAN TINGKAT PERTAMA
DSN SEI EMBACANG
KEC. BAGAN SINEMBAH, 28992

SMP SWASTA BAGAN JAWA
KEGIATAN UTAMA:
JASA PENDIDIKAN LANJUTAN TINGKAT PERTAMA
BAGAN JAWA, JL
KEC. BANGKO

SMP SWASTA LKMD
KEGIATAN UTAMA:
JASA PENDIDIKAN LANJUTAN TINGKAT PERTAMA
PAMEA UTAMA, JL
KEC. BANGKO, 28951

SMP SWASTA NEGERI TINGGI SINTONG
KEGIATAN UTAMA:
JASA PENDIDIKAN LANJUTAN TINGKAT PERTAMA
SINTONG, JL
KEC. TANAH PUTIH

SMP SWASTA ROKAN
KEGIATAN UTAMA:
JASA PENDIDIKAN LANJUTAN TINGKAT PERTAMA
BAA, JL
KEC. RIMBA MELINTANG

SMP WAHIDIN
KEGIATAN UTAMA:
JASA PENDIDIKAN LANJUTAN TINGKAT PERTAMA
PAHLAWAN, JL
KEC. BANGKO
0767.24770

SMP YPDP
KEGIATAN UTAMA:
JASA PENDIDIKAN LANJUTAN TINGKAT PERTAMA
SIMPANG KANAN, JL
KEC. SIMPANG KANAN

SMP YPPP
KEGIATAN UTAMA:
JASA PENDIDIKAN LANJUTAN TINGKAT PERTAMA
SUKA DAMAI, JL
KEC. SIMPANG KANAN, 28992

SMP YUSUF ARNALDI
KEGIATAN UTAMA:
JASA PENDIDIKAN LANJUTAN TINGKAT PERTAMA
T TAMBUNAN, JL
KEC. BAGAN SINEMBAH, 28992

SMPS P. IBUL
KEGIATAN UTAMA:
JASA PENDIDIKAN LANJUTAN TINGKAT PERTAMA
P. IBUL BANGKO KIRI, JL
KEC. BANGKO PUSAKO, 28951

SMPS PEMBANGUNAN
KEGIATAN UTAMA:
JASA PENDIDIKAN LANJUTAN TINGKAT PERTAMA
BAGAN BATU, JL
KEC. BAGAN SINEMBAH

SMPS SEKELADI
KEGIATAN UTAMA:
JASA PENDIDIKAN LANJUTAN TINGKAT PERTAMA
DUSUN TELADAN
KEC. TANAH PUTIH, 28883

SMPS TUNAS BANGSA
KEGIATAN UTAMA:
JASA PENDIDIKAN LANJUTAN TINGKAT PERTAMA
BALAI JAYA, JL
KEC. BAGAN SINEMBAH

SMA NEGERI 1 PUJUD
KEGIATAN UTAMA:
JASA PENDIDIKAN LANJUTAN TINGKAT ATAS
LINTAS TIMUR NO 1 PUJUD, JL
KEC. PUJUD, 28883

SMA NEGERI I
KEGIATAN UTAMA:
JASA PENDIDIKAN LANJUTAN TINGKAT ATAS
RAWA MULIA, JL
KEC. SIMPANG KANAN, 28992

SMA P SINABOI
KEGIATAN UTAMA:
JASA PENDIDIKAN LANJUTAN TINGKAT ATAS
POROS, JL
KEC. SENABOI, 28951

SMAN 1 BAGAN SINEMBAH
KEGIATAN UTAMA:
JASA PENDIDIKAN LANJUTAN TINGKAT ATAS
BAGAN BATU, JL
KEC. BAGAN SINEMBAH

SMAN 1 BANGKO PUSAKO
KEGIATAN UTAMA:
JASA PENDIDIKAN LANJUTAN TINGKAT ATAS
BANGKO KIRI PEMATANG IBUL, JL
KEC. BANGKO PUSAKO, 28951

http://www.bps.go.id

SMAN 1 RIMBA MELINTANG
KEGIATAN UTAMA:
JASA PENDIDIKAN LANJUTAN TINGKAT ATAS
RIMBA MELINTANG, JL
KEC. RIMBA MELINTANG

SMAN 2 BANGKO
KEGIATAN UTAMA:
JASA PENDIDIKAN LANJUTAN TINGKAT ATAS
SMA 2, JL
KEC. BANGKO

SMAN I
KEGIATAN UTAMA:
JASA PENDIDIKAN LANJUTAN TINGKAT ATAS
LINTAS BAA, JL
KEC. BATU HAMPAR, 28951

SMAN N 1 BANGKO
KEGIATAN UTAMA:
JASA PENDIDIKAN LANJUTAN TINGKAT ATAS
GDG NASIONAL, JL
KEC. BANGKO

SMU 1
KEGIATAN UTAMA:
JASA PENDIDIKAN LANJUTAN TINGKAT ATAS
T. TAMBUSAI, JL
KEC. TANAH PUTIH, 28883

SMU 2
KEGIATAN UTAMA:
JASA PENDIDIKAN LANJUTAN TINGKAT ATAS
UJUNG TANJUNG, JL
KEC. TANAH PUTIH, 28883

SMU N I KUBU
KEGIATAN UTAMA:
JASA PENDIDIKAN LANJUTAN TINGKAT ATAS
DT KANCIL, JL
KEC. KUBU, 28991

SMU NEGERI PERSIAPAN
KEGIATAN UTAMA:
JASA PENDIDIKAN LANJUTAN TINGKAT ATAS
H. M SAID, JL
KEC. PASIR LIMAU KAPAS

MA AL HIKMAH DARUSSALAM
KEGIATAN UTAMA:
PENDIDIKAN MENENGAH ATAS
DUSUN TENGAH
KEC. BAGAN SINEMBAH, 67377

MA AL HUSNA
KEGIATAN UTAMA:
JASA PENDIDIKAN TINGKAT MADRASAH ALIYAH
KEPIRING NO 07, JL
KEC. BAGAN SINEMBAH, 68753
0337.42007

MA AL IKHLAS
KEGIATAN UTAMA:
PENDIDIKAN MENEGAH UMUM SWASTA
PRAMUKA 556 ,JL
KEC. BANGKO, 53474
0813.27264813

MA AL MUJAHIDIN
KEGIATAN UTAMA:
JASA PENDIDIKAN MADRASAH ALIYAH
HANG TUAH, JL
KEC. BAGAN SINEMBAH

MA ALMUHAJIRIN
KEGIATAN UTAMA:
JASA PENDIDIKAN MADRASAH ALIYAH
PARIT 10 TELUK MAJELIS, JL
KEC. TANAH PUTIH, 36561

MA ANNUR
KEGIATAN UTAMA:
JASA PENDIDIKAN MENENGAH ATAS
DUSUN BATU GULUNG
KEC. BAGAN SINEMBAH, 83573

MA AT TOHIRIYYAH
KEGIATAN UTAMA:
JASA PENDIDKAN SEKOLAH MENENGAH ATAS
K I SYAMSURI CIBADAK, JL
KEC. PUJUD

MA DARUL AROFAH
KEGIATAN UTAMA:
PENDIDIKAN MEMENGAH UMUM SWASTA
DSN RONG RONGAN
KEC. PUJUD

MA DINUL HASANAH
KEGIATAN UTAMA:
JASA PENDIDIKAN TINGKAT MENENGAH ATAS
DSN DAUN TIMUR
KEC. BAGAN SINEMBAH, 67787

MA IKHLASIYAH
KEGIATAN UTAMA:
JASA PENDIDIKAN TINGKAT MADRASAH ALIYAH
PELAJAR, JL
KEC. BANGKO PUSAKO, 28752

MA IKHWATUN HASANAH
KEGIATAN UTAMA:
JASA PENDIDIKAN MENENGAH ATAS
KH YUSUF, JL
KEC. BANGKO PUSAKO, 65743
0347.477077

MA IRSYADUL ISLAMIYAH
KEGIATAN UTAMA:
JASA PENDIDIKAN MADRASAH ALIYAH
PROVINSI RT 06, JL
KEC. BAGAN SINEMBAH, 31662

MA ISLAHIYAH PANIPAHAN
KEGIATAN UTAMA:
JASA PENDIDIKAN TINGKAT MADRASAH ALIYAH
DESA SENGKERANG
KEC. PASIR LIMAU KAPAS

MA MUALIMIN
KEGIATAN UTAMA:
PENDIDIKAN MENENGAH ATAS
KEMUNING TIMUR
KEC. KUBU

MA NURUL HASANAH
KEGIATAN UTAMA:
JASA PENDIDIKAN TINGKAT MADRASAH ALIYAH
MINDAHAN
KEC. BANGKO, 59461

MA PEMBINA ROKAN
KEGIATAN UTAMA:
JASA PENDIDIKAN TINGKAT MENENGAH ATAS
PELAS
KEC. BANGKO, 67358

MA ROUDOTUL JANNAH
KEGIATAN UTAMA:
JASA PENDIDIKAN TINGKAT MADRASAH ALIYAH
LENGKONG TIMUR
KEC. BANGKO, 67463

MA TARBIYAH ISLAMIYAH
KEGIATAN UTAMA:
JASA PENDIDIKAN MADRASAH ALIYAH
PONDOK WESEL, JL
KEC. PASIR LIMAU KAPAS

MA YAHUSDA
KEGIATAN UTAMA:
JASA PENDIDIKAN MENENGAH ATAS SWASTA
AR PRAWIRANEGARA, JL
KEC. RIMBA MELINTANG, 34111

MADRASAH ALIYAH
KEGIATAN UTAMA:
PENDIDIKAN MENENGAH ATAS
A YANI GG MASSA, JL
KEC. KUBU, 29661
0777.32517

PESANTREN AL MAJIDIYAH
KEGIATAN UTAMA:
JASA PENDIDIKAN AGAMA SETINGKAT SMA
SANIPAH
KEC. BAGAN SINEMBAH, 75278

SLTA LKMA
KEGIATAN UTAMA:
JASA PENDIDKAN SEKOLAH MENENGAH ATAS
KONDANG
KEC. RANTAU KOPAR, 42391

SMA BINTANG LAUT
KEGIATAN UTAMA:
JASA PENDIDIKAN TINGKAT MENENGAH ATAS
KAPTEN SANGUN, JL
KEC. BANGKO, 40395

SMA CIK DITIRO
KEGIATAN UTAMA:
PENYELENGGARAAN PENDIDIKAN SMA
MUARA KARANG B1 XS NO 129-131, JL
KEC. KUBU
0021.6603416

SMA DHARMA PERTIWI
KEGIATAN UTAMA:
JASA PENDIDIKAN LANJUTAN TINGKAT ATAS
A. SINTA, JL
KEC. BANGKO PUSAKO, 91131

SMA HARAPAN
KEGIATAN UTAMA:
JASA PENDIDIKAN TINGKAT MENENGAH ATAS
SUNGAI SELUANG SAMBOJA
KEC. BANGKO PUSAKO, 75271

SMA HARAPAN, YAYASAN
KEGIATAN UTAMA:
JASA PENDIDIKAN TINGKAT MENENGAH ATAS
DUSUN MERPATI
KEC. PUJUD, 79281

SMA ISLAM AL-USMANIYAH
KEGIATAN UTAMA:
JASA PENDIDIKAN TINGKAT MENENGAH ATAS
KARYA RAKYAT LINGK 04 NO.67, JL
KEC. BAGAN SINEMBAH, 20117
0616.616635

SMA ISLAM DARUL FALAH, YAYASAN
KEGIATAN UTAMA:
JASA PENDIDIKAN TINGKAT MENENGAH ATAS
KARANG SATRIA, JL
KEC. PUJUD, 17111
0218-8355150

SMA KARTINI
KEGIATAN UTAMA:
JASA PENDIDIKAN LANJUTAN TINGKAT ATAS
PAK GATOT RAYA NO. 81 S, JL
KEC. PASIR LIMAU KAPAS, 40153

http://www.bps.go.id

SMA METHODIS
KEGIATAN UTAMA:
JASA PENDIDIKAN TINGKAT MENENGAH ATAS
DUSUN AIR HITAM BESAR
KEC. KUBU, 78862

SMA METHODIS
KEGIATAN UTAMA:
JASA PENDIDIKAN TINGKAT MENENGAH ATAS
UTAMA KOTA GALUH, JL
KEC. PASIR LIMAU KAPAS, 20586
0617.7211828

SMA MUHAMMADIYAH BANGKO
KEGIATAN UTAMA:
PENDIDIKAN MENENGAH UMUM SWASTA
JATEN
KEC. BANGKO

SMA NURUL KIFLI
KEGIATAN UTAMA:
JASA PENDIDIKAN MENENGAH ATAS SWASTA
KAKAP NO 2, JL
KEC. BANGKO PUSAKO

SMA PEMBANGUNAN
KEGIATAN UTAMA:
JASA PENDIDIKAN LANJUTAN TINGKAT ATAS
BAHAGIA NO. 32,JL
KEC. BAGAN SINEMBAH

SMA PEMBANGUNAN BAGAN BATU
KEGIATAN UTAMA:
JASA PENDIDIKAN TINGKAT MENENGAH ATAS
S.PARMAN ,JL
KEC. BAGAN SINEMBAH, 53314

SMA PERSIAPAN
KEGIATAN UTAMA:
PENYELENGGARAAN PENDIDIKAN SMA
KAMPUNG GUSTI BLOK A1, JL
KEC. BANGKO PUSAKO
0021.66691488

SMA PERSIAPAN NEGERI 2 KUBU
KEGIATAN UTAMA:
JASA PENDIDIKAN TINGKAT MENENGAH ATAS
RAYA LINTAS TIMUR, JL
KEC. KUBU, 34184

SMA SIARANGARANG
KEGIATAN UTAMA:
PENDIDIKAN MENENGAH ATAS
DUSUN 1
KEC. PUJUD, 20553

SMA SWASTA HUBBUL WATHAN
KEGIATAN UTAMA:
JASA PENDIDKAN SEKOLAH MENENGAH ATAS
LAHUSA, JL
KEC. RIMBA MELINTANG

SMA SWASTA ROKAN SEJAHTERA
KEGIATAN UTAMA:
JASA PENDIDIKAN MENENGAH ATAS SWASTA
BENJAMIN, JL
KEC. TANAH PUTIH, 21262

SMA SWASTA TINGGI SINTONG
KEGIATAN UTAMA:
JASA PENDIDIKAN LANJUTAN TINGKAT ATAS
PENDIDIKAN DS BARA II,JL
KEC. TANAH PUTIH, 84161

SMA WAHIDIN
KEGIATAN UTAMA:
JASA PENDIDIKAN TINGKAT MENENGAH ATAS
DS. PARENGAN KEC. MADURAN
KEC. BANGKO, 62261

SMAS PERSIAPAN PASIR LIMAU KAPAS
KEGIATAN UTAMA:
SEKOLAH ATAS SWASTA
LING X WONOSARI, JL
KEC. PASIR LIMAU KAPAS, 20815

SMAS TUNAS BANGSA
KEGIATAN UTAMA:
JASA PENDIDIKAN LANJUTAN TINGKAT ATAS
BEUREUNUT, JL
KEC. BAGAN SINEMBAH, 23951

SMU DATUK LELO AJUD, YAYASAN
KEGIATAN UTAMA:
PENDIDIKAN MENENGAH ATAS
BLOK AGUNG
KEC. PUJUD, 68485
0333.845772

SMU METHODIS
KEGIATAN UTAMA:
JASA PENDIDIKAN LANJUTAN TINGKAT ATAS
SELATAM MASJID
KEC. BANGKO, 67375

SMU ROKAN
KEGIATAN UTAMA:
PROSES BELAJAR MENGAJAR TINGKAT EMNENGAH ATAS
DUSUN GUNUNGSARI
KEC. RIMBA MELINTANG, 68466

SMU SYEH ZAINUDDIN
KEGIATAN UTAMA:
JASA PENDIDIKAN TINGKAT MENENGAH ATAS
KARTINI 1,JL
KEC. TANAH PUTIH TANJUNG MELAWAN

SMK ATMAR RANTAU BAIS
KEGIATAN UTAMA:
JASA PENDIDIKAN LANJUTAN TINGKAT ATAS
PEMDA, JL
KEC. TANAH PUTIH, 28883

SMK CENDANA
KEGIATAN UTAMA:
JASA PENDIDIKAN LANJUTAN TINGKAT ATAS
LINTAS RIAU, JL
KEC. BANGKO PUSAKO, 28992

SMK H UJANG KHALIJAH
KEGIATAN UTAMA:
JASA PENDIDIKAN KEJURUAN SWASTA
P HULU, JL
KEC. BANGKO

SMK SWASTA HIBBAN HALIM
KEGIATAN UTAMA:
JASA PENDIDIKAN KEJURUAN SWASTA
SEKELADI, JL
KEC. TANAH PUTIH

SMK SWASTA MUHAJIRIN
KEGIATAN UTAMA:
JASA PENDIDIKAN KEJURUAN SWASTA
SEKELADI, JL
KEC. TANAH PUTIH

SMK SWASTA ROKAN
KEGIATAN UTAMA:
JASA PENDIDIKAN KEJURUAN ATAS SWASTA
SATRIA TANGKO, JL
KEC. BANGKO

SMK TANAH PUTIH
KEGIATAN UTAMA:
JASA PENDIDIKAN MENENGAH ATAS
T. TAMBUSAI, JL
KEC. TANAH PUTIH, 28883

SMKS PEMBANGUNAN, YAYASAN
KEGIATAN UTAMA:
JASA PENDIDIKAN KEJURUAN SWASTA
BAGAN BATU, JL
KEC. BAGAN SINEMBAH

SMKS SPP-SPMA PERTANIAN, YAYASAN
KEGIATAN UTAMA:
JASA PENDIDIKAN KEJURUAN SWASTA
TELUK PULAU HILIR, JL
KEC. RIMBA MELINTANG

KOTA PEKANBARU

MTS NEGERI
KEGIATAN UTAMA:
JASA PENDIDIKAN LANJUTAN TINGKAT PERTAMA KEAGAMAAN
AMAL HAMZAH NO.1, JL
KEC. SAIL
0761.38757

SEKOLAH MENEGAH TINGKAT PERTAMA
KEGIATAN UTAMA:
JASA PENDIDIKAN LANJUTAN TINGKAT PERTAMA
KENANGA, JL
KEC. TENAYAN RAYA, 28286

SMP N 14 PEKANBARU
KEGIATAN UTAMA:
JASA PENDIDIKAN LANJUTAN TINGKAT PERTAMA
HANG TUAH, JL
KEC. LIMA PULUH, 28141

SMP N 19 PEKANBARU
KEGIATAN UTAMA:
JASA PENDIDIKAN LANJUTAN TINGKAT PERTAMA
YOS SUDARSO KM 18 , JL
KEC. RUMBAI, 28267

SMP N 23 PEKANBARU
KEGIATAN UTAMA:
JASA PENDIDIKAN LANJUTAN TINGKAT PERTAMA
GARUDA SAKTI KM 3,JL
KEC. TAMPAN, 28294

SMP N 24 PEKANBARU
KEGIATAN UTAMA:
JASA PENDIDIKAN LANJUTAN TINGKAT PERTAMA
AMANAH , JL
KEC. RUMBAI, 28264

SMP N 4
KEGIATAN UTAMA:
JASA PENDIDIKAN LANJUTAN TINGKAT PERTAMA
DR SUTOMO, JL
KEC. LIMA PULUH, 28141

SMP N I PEKANBARU
KEGIATAN UTAMA:
JASA PENDIDIKAN LANJUTAN TINGKAT PERTAMA
SULTAN SYARIF QASIM, JL
KEC. LIMA PULUH, 28141

SMP NEGERI 006
KEGIATAN UTAMA:
JASA PENDIDIKAN LANJUTAN TINGKAT PERTAMA
KM 2,5 TYPE VI, JL
KEC. RUMBAI PESISIR

SMP NEGERI 15
KEGIATAN UTAMA:
JASA PENDIDIKAN LANJUTAN TINGKAT PERTAMA
PRAMUKA, JL
KEC. RUMBAI PESISIR

http://www.bps.go.id

SMP NEGERI 20
KEGIATAN UTAMA:
JASA PENDIDIKAN LANJUTAN TINGKAT PERTAMA
ABADI 9, JL
KEC. TAMPAN, 28294
0761.61063

SMP NEGERI 25 PEKANBARU
KEGIATAN UTAMA:
JASA PENDIDIKAN LANJUTAN TINGKAT PERTAMA
KARTAMA, JL
KEC. MARPOYAN DAMAI
0761.7053152

SMP NEGERI 27 RUMBAI
KEGIATAN UTAMA:
JASA PENDIDIKAN LANJUTAN TINGKAT PERTAMA
NELAYAN NO 221, JL
KEC. RUMBAI, 28266

SMP NEGERI 28
KEGIATAN UTAMA:
JASA PENDIDIKAN LANJUTAN TINGKAT PERTAMA
RAJA PANJANG , JL
KEC. RUMBAI PESISIR

SMP NEGERI 30
KEGIATAN UTAMA:
JASA PENDIDIKAN LANJUTAN TINGKAT PERTAMA
KELLY RAYA, JL
KEC. RUMBAI PESISIR

SMP NEGERI NO.022
KEGIATAN UTAMA:
JASA PENDIDIKAN LANJUTAN TINGKAT PERTAMA
SIDODADI , JL
KEC. BUKIT RAYA, 28282

SMP NEGERI NO.18
KEGIATAN UTAMA:
JASA PENDIDIKAN LANJUTAN TINGKAT PERTAMA
LILI, JL
KEC. SENAPELAN, 28156
0761.26442

SMP NURUL FALAH
KEGIATAN UTAMA:
JASA PENDIDIKAN LANJUTAN TINGKAT PERTAMA
PANGLIMA NUDAN NO.49, JL
KEC. SENAPELAN, 28153
0761.209336

SMP.N 16 PEKANBARU
KEGIATAN UTAMA:
JASA PENDIDIKAN LANJUTAN TINGKAT PERTAMA
CEMPAKA, JL
KEC. SUKAJADI, 28124
0761.26329

SMPEGERI NO.11
KEGIATAN UTAMA:
JASA PENDIDIKAN LANJUTAN TINGKAT PERTAMA
BAMBU KUNING NO.25, JL
KEC. TENAYAN RAYA, 28281
0761.26458

SMPN 10 PEKANBARU
KEGIATAN UTAMA:
JASA PENDIDIKAN LANJUTAN TINGKAT PERTAMA
DR SUTOMO, JL
KEC. LIMA PULUH, 28141

SMPN 13 PEKANBARU
KEGIATAN UTAMA:
JASA PENDIDIKAN LANJUTAN TINGKAT PERTAMA
RONGGOWARSITO NO.15, JL
KEC. SAIL, 28132
0761.21194

SMPN 3
KEGIATAN UTAMA:
JASA PENDIDIKAN LANJUTAN TINGKAT PERTAMA
DAHLIA, JL
KEC. SUKAJADI, 28123

SMPN 5 PEKANBARU
KEGIATAN UTAMA:
JASA PENDIDIKAN LANJUTAN TINGKAT PERTAMA
SULTAN SYARIF QASIM, JL
KEC. LIMA PULUH, 28141

SMPN 8 PEKANBARU
KEGIATAN UTAMA:
JASA PENDIDIKAN LANJUTAN TINGKAT PERTAMA
ADI SUCIPTO LANUD 115, JL
KEC. MARPOYAN DAMAI, 28000
0761.63745

SMPN 9 PEKANBARU
KEGIATAN UTAMA:
JASA PENDIDIKAN LANJUTAN TINGKAT PERTAMA
H. IMAM MUNANDAR NO.398, JL
KEC. TENAYAN RAYA, 28282
0761.27332

MTS AL HUDA, YAYASAN
KEGIATAN UTAMA:
JASA PENDIDIKAN LANJUTAN TINGKAT PERTAMA
KEAGAMAAN
SUBRANTAS, JL
KEC. TAMPAN, 28294
0761.28293
0761.63355

MTS AL IKHWAN, YAYASAN
KEGIATAN UTAMA:
JASA PENDIDIKAN LANJUTAN TINGKAT PERTAMA
KEAGAMAAN
PESANTREN KULIM, JL
KEC. TENAYAN RAYA
0761.7052991

MTS AL KAUTSAR, YAYASAN
KEGIATAN UTAMA:
JASA PENDIDIKAN LANJUTAN TINGKAT PERTAMA
KEAGAMAAN
HANG TUAH GG. AL KAUTSAR, JL
KEC. TENAYAN RAYA

MTS AL MUTAQIN, YAYASAN
KEGIATAN UTAMA:
JASA PENDIDIKAN LANJUTAN TINGKAT PERTAMA
KEAGAMAAN
HR SUBRANTAS, JL
KEC. TAMPAN, 28294

MTS HASANAH, YAYASAN
KEGIATAN UTAMA:
JASA PENDIDIKAN LANJUTAN TINGKAT PERTAMA
KEAGAMAAN
CEMPEDAK NO.37, JL
KEC. MARPOYAN DAMAI, 28152
0761.22591

MTS ISLAM DARUL HIKMAH, YAYASAN
KEGIATAN UTAMA:
JASA PENDIDIKAN LANJUTAN TINGKAT PERTAMA
KEAGAMAAN
MANYAR SAKTI KM 12, JL
KEC. TAMPAN, 28294
0761.28293
0761.64775

MTS MSMUR, YAYASAN
KEGIATAN UTAMA:
JASA PENDIDIKAN LANJUTAN TINGKAT PERTAMA
KEAGAMAAN
KH.AHMAD DAHLAN, JL
KEC. SUKAJADI

MTS MUHAMMADIYAH 02
KEGIATAN UTAMA:
JASA PENDIDIKAN LANJUTAN TINGKAT PERTAMA
KEAGAMAAN
SRIKANDI NO.207, JL
KEC. TAMPAN, 28294
0761.64278

MTS MUHAMMADIYAH I SUKAJADI
KEGIATAN UTAMA:
JASA PENDIDIKAN LANJUTAN TINGKAT PERTAMA
KEAGAMAAN
KUSUMA NO 14, JL
KEC. SUKAJADI
0761.32490

MTS TAUFIQ WALHIDAYAH, YAYASAN
KEGIATAN UTAMA:
JASA PENDIDIKAN LANJUTAN TINGKAT PERTAMA
KEAGAMAAN
YOS SUDARSO , JL
KEC. RUMBAI, 28265
0761.51430

MTS YKWI, YAYASAN
KEGIATAN UTAMA:
JASA PENDIDIKAN LANJUTAN TINGKAT PERTAMA
KEAGAMAAN
K.H HASYIM ASHARI , JL
KEC. PEKAN BARU KOTA

PESANTERN AR ROYAN TAQWA
KEGIATAN UTAMA:
JASA PENDIDIKAN LANJUTAN TINGKAT PERTAMA
KEAGAMAAN
SWAKARYA 17, JL
KEC. TAMPAN, 28293

SLTP AL ISHLAH, YAYASAN
KEGIATAN UTAMA:
JASA PENDIDIKAN LANJUTAN TINGKAT PERTAMA
SUDIRMAN NO 1, JL
KEC. LIMA PULUH, 28144
0761.35440

SLTP DAKWAH, YAYASAN
KEGIATAN UTAMA:
JASA PENDIDIKAN LANJUTAN TINGKAT PERTAMA
KOMPLEKS MASJID DAKWAH RUMBAI
KEC. RUMBAI PESISIR, 28263
0761.42158

SLTP DHARMA LOKA
KEGIATAN UTAMA:
JASA PENDIDIKAN LANJUTAN TINGKAT PERTAMA
PERMATA NO.99, JL
KEC. PAYUNG SEKAKI
0761.7891106

SLTP KESATUAN PENDIDIKAN ISLAM, YAYASAN
KEGIATAN UTAMA:
JASA PENDIDIKAN LANJUTAN TINGKAT PERTAMA
KOMPLEKS MASJID AL ITTIHAD
KEC. RUMBAI PESISIR

SLTP KESATUAN PENDIDIKAN ISLAM, YAYASAN
KEGIATAN UTAMA:
JASA PENDIDIKAN LANJUTAN TINGKAT PERTAMA
KOMPLEKS MASJID AL ITTIHAD
KEC. RUMBAI PESISIR
0761.943902

SLTP RUSQOH, YAYASAN
KEGIATAN UTAMA:
JASA PENDIDIKAN LANJUTAN TINGKAT PERTAMA
SOPOYONO, JL
KEC. TENAYAN RAYA, 28285

http://www.bps.go.id

SLTP TRI BAKTI
KEGIATAN UTAMA:
JASA PENDIDIKAN LANJUTAN TINGKAT PERTAMA
NANGKA 24,JL
KEC. PAYUNG SEKAKI, 28291

SMP AL JAFARI, YAYASAN
KEGIATAN UTAMA:
JASA PENDIDIKAN LANJUTAN TINGKAT PERTAMA
SRI AMANAH , JL
KEC. RUMBAI, 28264

SMP AL-ITTIHAD
KEGIATAN UTAMA:
JASA PENDIDIKAN LANJUTAN TINGKAT PERTAMA
COMP.MESJID AL ITIHAD, JL
KEC. RUMBAI PESISIR
0761.559044

SMP ANNUR , YAYASAN
KEGIATAN UTAMA:
JASA PENDIDIKAN LANJUTAN TINGKAT PERTAMA
SYEKH BURHANUDDIN , JL
KEC. PEKAN BARU KOTA

SMP AS SOFA
KEGIATAN UTAMA:
JASA PENDIDIKAN LANJUTAN TINGKAT PERTAMA
AS SHOFA,JL
KEC. PAYUNG SEKAKI
0761.7078551

SMP BABUSSALAM, YAYASAN
KEGIATAN UTAMA:
JASA PENDIDIKAN LANJUTAN TINGKAT PERTAMA
HR SUBRANTAS KM 9, JL
KEC. TAMPAN, 28294
0761.61222
0761.61222

SMP BERSEBA, YAYASAN
KEGIATAN UTAMA:
JASA PENDIDIKAN LANJUTAN TINGKAT PERTAMA
KH AHMAD DAHLAN, JL
KEC. SUKAJADI, 28124
0761.21822

SMP CENDANA, YAYASAN
KEGIATAN UTAMA:
JASA PENDIDIKAN LANJUTAN TINGKAT PERTAMA
RANDU CPI KOMPLEKS
KEC. RUMBAI PESISIR, 28271
0761.559017
0761.593773
chaibur@ypc.or.id

SMP IT AL ITTIHAD, YAYASAN
KEGIATAN UTAMA:
JASA PENDIDIKAN LANJUTAN TINGKAT PERTAMA
MASJID AL ITTIHAD KOMPLEKS
KEC. RUMBAI PESISIR
0761.7048522

SMP KARTIKA 1-5, YAYASAN
KEGIATAN UTAMA:
JASA PENDIDIKAN LANJUTAN TINGKAT PERTAMA
DR. SUTOMO/ ASRAMA PANCASILA NO.65, JL
KEC. SAIL, 28133
0761.31254

SMP KEMALA BHAYANGKARI, YAYASAN
KEGIATAN UTAMA:
JASA PENDIDIKAN LANJUTAN TINGKAT PERTAMA
KARTINI , JL
KEC. PEKAN BARU KOTA
0761.28733

SMP MASMUR PEKANBARU, YAYASAN
KEGIATAN UTAMA:
JASA PENDIDIKAN LANJUTAN TINGKAT PERTAMA
KH.AHMAD DAHLAN NO.96, JL
KEC. SUKAJADI, 28124
0761.26061

SMP MUHAMADIAH, YAYASAN
KEGIATAN UTAMA:
JASA PENDIDIKAN LANJUTAN TINGKAT PERTAMA
K H AHMAD DAHLAN NO 92, JL
KEC. SUKAJADI, 28124
0761.26915

SMP SANTA MARIA, YAYASAN
KEGIATAN UTAMA:
JASA PENDIDIKAN LANJUTAN TINGKAT PERTAMA
S.PARMAN NO.80,JL
KEC. SAIL, 28132

SMP SANTIKA
KEGIATAN UTAMA:
JASA PENDIDIKAN LANJUTAN TINGKAT PERTAMA
INDRAPURI, JL
KEC. TENAYAN RAYA

SMP TRIBAKTI, YAYASAN
KEGIATAN UTAMA:
JASA PENDIDIKAN LANJUTAN TINGKAT PERTAMA
T. TAMBUSAI, JL
KEC. PAYUNG SEKAKI
0761.61735

SMP TUNAS KARYA, YAYASAN
KEGIATAN UTAMA:
JASA PENDIDIKAN LANJUTAN TINGKAT PERTAMA
KETITIRAN NO 24, JL
KEC. SUKAJADI, 28124
0761.35265

SMP YAWI, YAYASAN
KEGIATAN UTAMA:
JASA PENDIDIKAN LANJUTAN TINGKAT PERTAMA
BANDA ACEH GG.NANGKA, JL
KEC. BUKIT RAYA

SMP YLPI, YAYASAN
KEGIATAN UTAMA:
JASA PENDIDIKAN LANJUTAN TINGKAT PERTAMA
KAHARUDIN NASUTION NO. , JL
KEC. BUKIT RAYA, 28284
0761.673155

MAN 2 MODEL
KEGIATAN UTAMA:
JASA PENDIDIKAN LANJUTAN TINGKAT ATAS
DIPONEGORO NO.55, JL
KEC. SAIL
0761.23242

MAN I
KEGIATAN UTAMA:
JASA PENDIDIKAN LANJUTAN TINGKAT ATAS
TERMINAL LAMA NO. 73, JL
KEC. RUMBAI PESISIR

SMA N 12 PEKANBARU
KEGIATAN UTAMA:
JASA PENDIDIKAN LANJUTAN TINGKAT ATAS
GARUDA SAKTI KM 3, JL
KEC. TAMPAN, 28293
0761.7078912

SMA N 7 PEKANBARU
KEGIATAN UTAMA:
JASA PENDIDIKAN LANJUTAN TINGKAT ATAS
KAMPUNG BARU, SENAPELAN, JL
KEC. SENAPELAN, 28154
0761.36772
0761.36772

SMA NEGERI 11 PEKANBARU
KEGIATAN UTAMA:
JASA PENDIDIKAN LANJUTAN TINGKAT ATAS
SEGAR NO. 40, JL
KEC. TENAYAN RAYA, 28281
0761.7870068

SMA NEGRI 17 PEKANBARU
KEGIATAN UTAMA:
JASA PENDIDIKAN LANJUTAN TINGKAT ATAS
PEMBANGUNAN, JL
KEC. SUKAJADI, 28124
0761.33880

SMA.NEGERI NO.6 PEKANBARU
KEGIATAN UTAMA:
JASA PENDIDIKAN LANJUTAN TINGKAT ATAS
BAMBU KUNING NO.28, JL
KEC. TENAYAN RAYA, 28281
0761.20454

SMAN 4 PEKANBARU
KEGIATAN UTAMA:
JASA PENDIDIKAN LANJUTAN TINGKAT ATAS
ADISUCIPTO 114 PEKANBARU, JL
KEC. MARPOYAN DAMAI, 28000
0761.64785

SMAN 5 PKU
KEGIATAN UTAMA:
JASA PENDIDIKAN LANJUTAN TINGKAT ATAS
SAUS, JL
KEC. MARPOYAN DAMAI, 28000

SMU N 9
KEGIATAN UTAMA:
JASA PENDIDIKAN LANJUTAN TINGKAT ATAS
SEMERU, JL
KEC. LIMA PULUH, 28141

SMU N I PEKANBARU
KEGIATAN UTAMA:
JASA PENDIDIKAN LANJUTAN TINGKAT ATAS
SULTAN SYARIF QASIM, JL
KEC. LIMA PULUH, 28141

SMU NEGERI 3 / KELAS JAUH
KEGIATAN UTAMA:
JASA PENDIDIKAN LANJUTAN TINGKAT ATAS
IKAN PARANG, JL
KEC. RUMBAI, 28267

SMUN 8
KEGIATAN UTAMA:
JASA PENDIDIKAN LANJUTAN TINGKAT ATAS
ABD. MUIS NO. 14, JL
KEC. SAIL, 28132

SMUN 10 PEKANBARU
KEGIATAN UTAMA:
JASA PENDIDIKAN LANJUTAN TINGKAT ATAS
BUKIT BARISAN , JL
KEC. TENAYAN RAYA, 28282
0761.864131

http://www.bps.go.id

SEKOLAH PEMBANGUNAN PERTANIAN (SPP-SPMA)
KEGIATAN UTAMA:
JASA PENDIDIKAN MENENGAH KEJURUAN
KAHARUDIN NASUTION KM 10, JL
KEC. MARPOYAN DAMAI, 28284
0761.674172

SMKN 01 RINTIS
KEGIATAN UTAMA:
JASA PENDIDIKAN MENENGAH KEJURUAN
KINIBALU, JL
KEC. LIMA PULUH, 28141

SMKN 4 PEKANBARU
KEGIATAN UTAMA:
JASA PENDIDIKAN MENENGAH KEJURUAN
PURWODADI PANAM, JL
KEC. TAMPAN, 28294
0761.64562

SMKN. 2
KEGIATAN UTAMA:
JASA PENDIDIKAN MENENGAH KEJURUAN
PATIMURA N0.14,JL
KEC. SAIL
0761.23326

MA AL IKHWAN, YAYASAN
KEGIATAN UTAMA:
MENYELENGGARAKAN PENDIDIKAN SWASTA TINGKAT ATAS
DSN KALIANYAR
KEC. TENAYAN RAYA, 64357

MA AL KAUTSAR, YAYASAN
KEGIATAN UTAMA:
JASA PENDIDIKAN TINGKAT MADRASAH ALIYAH
DUSN KARANG BAYAN PERAMPUAN BAARAT
KEC. TENAYAN RAYA, 83361

MA ISLAM DARUL HIKMAH, YAYASAN
KEGIATAN UTAMA:
JASA PENDIDKAN SEKOLAH MENENGAH ATAS
BLOK KD WARU GABUS KULON
KEC. TAMPAN, 45263

MA MASMUR, YAYASAN
KEGIATAN UTAMA:
JASA PENDIDIKAN TINGKAT MADRASAH ALIYAH
POROS PALU- MAMUJU, JL
KEC. SUKAJADI, 91571

MA MUHAMMADIYAH, YAYASAN
KEGIATAN UTAMA:
JASA PENDIDIKAN TINGKAT MENENGAH ATAS
WATUKEBO ANDONGSARI
KEC. TAMPAN, 68772

PESANTREN AL HISA, YAYASAN
KEGIATAN UTAMA:
PENDIDIKAN TINGKAT MENENGAH
KARTINI NO 2,JL
KEC. TENAYAN RAYA, 82217
0365.41537

PESANTREN AL KAUTSAR, YAYASAN
KEGIATAN UTAMA:
SEKOLAH MENENGAH UMUM SWASTA
MELATI,JL
KEC. TENAYAN RAYA
0381.21225

PESANTREN BIMA ASIH, YAYASAN
KEGIATAN UTAMA:
KEGIATAN BELAJAR SANTRI
D. BANO JAYA DESA ULUL MAYANG, JL
KEC. TENAYAN RAYA, 23695

PONDOK PESANTREN UMAR BIN KHOTOB, YAYASAN
KEGIATAN UTAMA:
PONDOK PESANTREN DAN MTSN, MA DAN SMA
DK.KLOMBEYAN
KEC. TAMPAN, 56257
0293.5507998
DARUL_FALAH@YAHOO.COM

SMA ALHUDA, YAYASAN
KEGIATAN UTAMA:
JASA PENDIDIKAN TINGKAT MENENGAH ATAS
DUSUN TUNGGUL
KEC. TAMPAN, 62264

SMA AN NAS
KEGIATAN UTAMA:
JASA PENDIDIKAN LANJUTAN TINGKAT ATAS
DS DUKUH JATI BLOK PONDOK
KEC. MARPOYAN DAMAI, 45284

SMA ANNUR , YAYASAN
KEGIATAN UTAMA:
JASA PENDIDIKAN TINGKAT MENENGAH ATAS
ANDI TONRO NO 17, JL
KEC. PEKAN BARU KOTA, 90223

SMA CENDANA, YAYASAN
KEGIATAN UTAMA:
JASA PENDIDIKAN SEKOLAH MENENGAH ATAS
RAYA CILEUNGSI KM. 10, JL
KEC. RUMBAI PESISIR

SMA HANDAYANI, YAYASAN
KEGIATAN UTAMA:
PENDIDIKAN SEKOLAH MENENGAH UMUM
ASAHAN, JL
KEC. SAIL

SMA ISLAM RIAU SMU SERI RAMA, YAYASAN
KEGIATAN UTAMA:
MENGELOLA PENDIDIKAN ISLAM
JOMBOL 13
KEC. SENAPELAN, 45453
0233.661088

SMA KANSAI
KEGIATAN UTAMA:
MENYELENGGARAKAN PENDIDIKAN SMU SWASTA
SUNTER GARDEN BLOK C 7, JL
KEC. TAMPAN
0021.65300983

SMA MUHAMMADIAH, YAYASAN
KEGIATAN UTAMA:
PENDIDIKAN MENENGAH ATAS
SUMBERSARI II /742, JL
KEC. SUKAJADI, 65745
0347.552788

SMA PENDIDIKAN BUKIT RAYA, YAYASAN
KEGIATAN UTAMA:
JASA PENDIDIKAN LANJUTAN TINGKAT ATAS
LOK BAINTAN RT 02
KEC. TENAYAN RAYA

SMA PLUS BINA BANGSA, YAYASAN
KEGIATAN UTAMA:
JASA PENDIDIKAN MENENGAH ATAS
BASUKI RAHMAN PRAYA,JL
KEC. SUKAJADI, 83511

SMA RUSQOH, YAYASAN
KEGIATAN UTAMA:
JASA PENDIDIKAN TINGKAT MENENGAH ATAS
RIMBA, JL
KEC. TENAYAN RAYA

SMA SANTA MARIA, YAYASAN
KEGIATAN UTAMA:
PENDIDIKAN MENENGAH ATAS
PATI KRAMA,JL
KEC. SAIL, 78672

SMA SERI RAMA, YAYASAN
KEGIATAN UTAMA:
SEKOLAH MENENGAH ATAS SWASTA
SEKAR KEMUNING, JL
KEC. SENAPELAN, 45122
0231.484255
0231.484909

SMA TARUNA
KEGIATAN UTAMA:
JASA PENDIDIKAN MENENGAH ATAS
PLUIT PERMAI DALAM I NO. 10, JL
KEC. SUKAJADI
0216.611478

SMA TRIBAKTI, YAYASAN
KEGIATAN UTAMA:
JASA PENDIDIKAN TINGKAT MENENGAH ATAS
KALITENGAH
KEC. PAYUNG SEKAKI, 67272
0378.767200

SMA YLPI , YAYASAN
KEGIATAN UTAMA:
JASA PENDIDIKAN LANJUTAN TINGKAT ATAS
LOMBOK NO 7 BDG, JL
KEC. BUKIT RAYA, 40113
0224.261644

SMU BABUSSALAM, YAYASAN
KEGIATAN UTAMA:
JASA PENDIDIKAN TINGKAT MENENGAH ATAS
BD BULULADA DS SELAT
KEC. TAMPAN, 81161

SMU YKWI, YAYASAN
KEGIATAN UTAMA:
JASA PENDIDIKAN TINGKAT MENENGAH ATAS
RAYA LELES, JL
KEC. BUKIT RAYA, 44152
0262.455706

NURUL FALAH, YAYASAN
KEGIATAN UTAMA:
JASA PENDIDIKAN MENENGAH ATAS
MESJID RAYA, JL
KEC. SENAPELAN, 28152
0761.38284

PENDIDIKAN EKATAMA, YAYASAN
KEGIATAN UTAMA:
JASA PENDIDIKAN TINGKAT MENENGAH KEJURUAN
SURABAYA NO 96, JL
KEC. BUKIT RAYA, 28282
0761.38715

PENDIDIKAN RUS HELVETIA ME, YAYASAN
KEGIATAN UTAMA:
JASA PENDIDIKAN TINGKAT MENENGAH ATAS
SOEKARNO HATTA 88 C1, JL
KEC. TAMPAN, 28294
0761.7046474

PENDIDIKAN SARCH INTERNASIONAL
KEGIATAN UTAMA:
MENYALURKAN MURID-MURID SEKOLAH KELUAR NEGERI
IR. H. JUANDA NO 18, JL
KEC. SENAPELAN, 28152
0761.7760505

http://www.bps.go.id

PENDIDIKAN TARUNA MANDIRI, YAYASAN
KEGIATAN UTAMA:
JASA PENDIDIKAN TINGKAT MENENGAH KEJURUAN
RAJAWALI SAKTI PANAM,JL
KEC. TAMPAN, 28294
0761.566947

SMF IKASARI, YAYASAN
KEGIATAN UTAMA:
SEKOLAH MENENGAH FARMASI
PATTIMURA NO.9, JL
KEC. SAIL
0761.23392
0761.23392

SMK AL-KHALIS, YAYASAN
KEGIATAN UTAMA:
JASA PENDIDIKAN MENENGAH KEJURUAN
SEGAR GG. HATIM NO. , JL
KEC. TENAYAN RAYA, 28281
0761.7078065

SMK BINA TRANDIL, YAYASAN
KEGIATAN UTAMA:
PENDIDIKAN KEJURUAN BANGUNAN, ELEKTRO LISTRIK DAN OTOMOTIF
SIALANG BUNGKUK, JL
KEC. TENAYAN RAYA, 28285
0761.7052992

SMK DHARMA LOKA
KEGIATAN UTAMA:
JASA PENDIDIKAN MENENGAH KEJURUAN SWASTA
PERMATA NO.99, JL
KEC. PAYUNG SEKAKI, 28291
0761.7891103

SMK HASANAH, YAYASAN
KEGIATAN UTAMA:
JASA PENDIDIKAN MENENGAH KEJURUAN SWASTA
CEMPEDAK NO.37, JL
KEC. MARPOYAN DAMAI, 28152
0761.38004

SMK ISLAM DARUL HIKMAH, YAYASAN
KEGIATAN UTAMA:
JASA PENDIDIKAN TINGKAT MENENGAH KEJURUAN
MANYAR SAKTI KM 12, JL
KEC. TAMPAN, 28294

SMK JAMRAD KAMARZAMAN
KEGIATAN UTAMA:
JASA PENDIDIKAN MENENGAH ATAS
HANGTUAH ANGKATAN 66, JL
KEC. TENAYAN RAYA

SMK LABOR BINAAN FKIP UNRI, YAYASAN
KEGIATAN UTAMA:
JASA PENDIDIKAN TINGKAT MENENGAH KEJURUAN
THAMRIN NO.97, JL
KEC. SAIL, 28132
0761.28760
0761.28760
smk_labor@yahoo.com
www.smklabor.org

SMK MUHAMMADIAH 2, YAYASAN
KEGIATAN UTAMA:
JASA PENDIDIKAN TINGKAT MENENGAH ATAS
K H AHMAD DAHLAN NO. ,JL
KEC. SUKAJADI, 28124
0761.35778

SMK MUHAMMADIYAH 1 PEKANBARU, YAYASAN
KEGIATAN UTAMA:
JASA PENDIDIKAN MENENGAH ATAS
SENAPELAN NO. 10 A PEKANBARU,JL
KEC. SENAPELAN, 28153
0761.21681
0761.21681

SMK MUHAMMADIYAH I, YAYASAN
KEGIATAN UTAMA:
JASA PENDIDIKAN TINGKAT MENENGAH KEJURUAN
CIPTAKARYA PANAM, JL
KEC. TAMPAN, 28294
0761.7032356

SMK PELAYARAN YAPPI
KEGIATAN UTAMA:
JASA PENDIDIKAN MENENGAH KEJURUAN SWASTA
KAMBOJA NO 113 SUKAJADI, JL
KEC. SUKAJADI, 28121
0761.31965
0761.319965

SMK PERBANGKAN RIAU
KEGIATAN UTAMA:
JASA PENDIDIKAN MENENGAH ATAS
DURI NANGKA SARI KOMPLEKS
KEC. MARPOYAN DAMAI, 28285
0761.57144

SMK PGRI, YAYASAN
KEGIATAN UTAMA:
JASA PENDIDIKAN TINGKAT MENENGAH KEJURUAN
GG. GELUGUR NO.46, JL
KEC. BUKIT RAYA, 28282
0761.37903

SMK SANTIKA
KEGIATAN UTAMA:
JASA PENDIDIKAN TINGKAT MENENGAH KEJURUAN
INDRAPURI, JL
KEC. TENAYAN RAYA

SMK TARUNA
KEGIATAN UTAMA:
PENDIDIKAN MENENGAH KEJURUAN
DELIMA, JL
KEC. TAMPAN, 28294

SMK TARUNA SATRIA PKU, YAYASAN
KEGIATAN UTAMA:
JASA PENDIDIKAN TINGKAT MENENGAH KEJURUAN
DELIMA NO 3, JL
KEC. TAMPAN, 28294
0761.7077985
INFO@SMKTARUNSATRIARIAU.COM

SMK TEKNOLOGI
KEGIATAN UTAMA:
JASA PENDIIDKAN SEKOLAH KEJURUAN
KULIM 30, JL
KEC. SENAPELAN
0761.51845

SMK TUNAS BAKTI, YAYASAN
KEGIATAN UTAMA:
JASA PENDIDIKAN MENENGAH ATAS
DR. SUTOMO NO.108, JL
KEC. SAIL, 28133
0761.20508

SMK.MULTI MEKANIK MASMUR, YAYASAN
KEGIATAN UTAMA:
JASA PENDIDIKAN MENENGAH KEJURUAN
KH.AHMD DAHLAN,JL
KEC. SUKAJADI, 28124
0761.26061

STM SMK
KEGIATAN UTAMA:
JASA PENDIDIKAN MENENGAH ATAS SWASTA
PASIR PUTIH UJUNG NO , JL
KEC. BUKIT RAYA, 28282

KOTA DUMAI

MTS NEGERI DUMAI
KEGIATAN UTAMA:
JASA PENDIDIKAN LANJUTAN TINGKAT PERTAMA KEAGAMAAN
RAYA BUKIT DATUK, JL
KEC. DUMAI BARAT, 28825
0765.37244

SMP NEGERI 1
KEGIATAN UTAMA:
JASA PENDIDIKAN LANJUTAN TINGKAT PERTAMA
PATTIMURA NO. 26, JL
KEC. DUMAI TIMUR, 28811
0765.31583

SMP NEGERI 2 DUMAI
KEGIATAN UTAMA:
JASA PENDIDIKAN LANJUTAN TINGKAT PERTAMA
SULTAN SYARIF QASIM, JL
KEC. DUMAI TIMUR, 28813
0765.31051

SMP NEGERI 4 DUMAI
KEGIATAN UTAMA:
JASA PENDIDIKAN LANJUTAN TINGKAT PERTAMA
TELADAN/PEMUDA LAUT, JL
KEC. DUMAI BARAT, 28824

SMP NEGERI 6 PURNAMA
KEGIATAN UTAMA:
JASA PENDIDIKAN LANJUTAN TINGKAT PERTAMA
SULTAN HASANUDIN, JL
KEC. DUMAI BARAT, 28823
0765.7008859

SMP.N 9 KEL BASILAM BARU
KEGIATAN UTAMA:
JASA PENDIDIKAN LANJUTAN TINGKAT PERTAMA
PELAJAR BASILAM, JL
KEC. SUNGAI SEMBILAN, 28882

SMPN 06 DUMAI
KEGIATAN UTAMA:
JASA PENDIDIKAN LANJUTAN TINGKAT PERTAMA
KEPAU TUJUH, JL
KEC. SUNGAI SEMBILAN, 28882

SMPN 08 GUNTUNG
KEGIATAN UTAMA:
JASA PENDIDIKAN LANJUTAN TINGKAT PERTAMA
POLSEK, JL
KEC. MEDANG KAMPAI, 28882

SMPN 5
KEGIATAN UTAMA:
JASA PENDIDIKAN LANJUTAN TINGKAT PERTAMA
ARIEF RAHMAN HAKIM , JL
KEC. BUKIT KAPUR, 28882

http://www.bps.go.id

SMPN 7
KEGIATAN UTAMA:
JASA PENDIDIKAN LANJUTAN TINGKAT PERTAMA
SULTAN HASANUDDIN , JL
KEC. DUMAI BARAT, 28823
0765.7008859

SMPN NONTIPE
KEGIATAN UTAMA:
JASA PENDIDIKAN LANJUTAN TINGKAT PERTAMA
KEBUN BUKIT KAYU KAPUR, JL
KEC. BUKIT KAPUR, 28882

MTS ABIYAZID AL-BASTHOMI, YAYASAN
KEGIATAN UTAMA:
JASA PENDIDIKAN LANJUTAN TINGKAT PERTAMA
KEAGAMAAN
PAWANG SIDIK, JL
KEC. BUKIT KAPUR, 28882

MTS AL BARKAH, YAYASAN
KEGIATAN UTAMA:
JASA PENDIDIKAN LANJUTAN TINGKAT PERTAMA
KEAGAMAAN
RAYA DUMAI MEDAN, JL
KEC. SUNGAI SEMBILAN, 28882

MTS AL FURQON, YAYASAN
KEGIATAN UTAMA:
JASA PENDIDIKAN LANJUTAN TINGKAT PERTAMA
KEAGAMAAN
PERWIRA, JL
KEC. BUKIT KAPUR, 28882
0765.7300

MTS AL JAMIAH BATURAHMAN, YAYASAN
KEGIATAN UTAMA:
JASA PENDIDIKAN LANJUTAN TINGKAT PERTAMA
KEAGAMAAN
INPRES 2, JL
KEC. BUKIT KAPUR, 28882

MTS ALFALAH, YAYASAN
KEGIATAN UTAMA:
JASA PENDIDIKAN LANJUTAN TINGKAT PERTAMA
KEAGAMAAN
KASWARI, JL
KEC. DUMAI BARAT, 28821
0765.34329

MTS AL-HIKMAH, YAYASAN
KEGIATAN UTAMA:
JASA PENDIDIKAN LANJUTAN TINGKAT PERTAMA
KEAGAMAAN
BATU BINTANG GG.HIKMAH, JL
KEC. DUMAI BARAT, 28823
0765.37054

MTS ARROZAK, YAYASAN
KEGIATAN UTAMA:
JASA PENDIDIKAN LANJUTAN TINGKAT PERTAMA
KEAGAMAAN
KEC. DUMAI BARAT, 28826

MTS DARUL HIKMA, YAYASAN
KEGIATAN UTAMA:
JASA PENDIDIKAN LANJUTAN TINGKAT PERTAMA
KEAGAMAAN
UTAMA, JL
KEC. BUKIT KAPUR, 28882

MTS IBADUS SHALIHIN, YAYASAN
KEGIATAN UTAMA:
JASA PENDIDIKAN LANJUTAN TINGKAT PERTAMA
KEAGAMAAN
SIAK SRI INDRAPURA, JL
KEC. DUMAI BARAT, 28826

MTS YAMAS
KEGIATAN UTAMA:
JASA PENDIDIKAN LANJUTAN TINGKAT PERTAMA
KEAGAMAAN
KEC. BUKIT KAPUR, 28882

MTS. ASSAKINAH, YAYASAN
KEGIATAN UTAMA:
JASA PENDIDIKAN LANJUTAN TINGKAT PERTAMA
KEAGAMAAN
SANTRI, JL
KEC. MEDANG KAMPAI, 28882

MTS. YAPI
KEGIATAN UTAMA:
JASA PENDIDIKAN LANJUTAN TINGKAT PERTAMA
KEAGAMAAN
IMAM BONJOL, JL
KEC. DUMAI TIMUR, 28811

MTS.NURUL ISLAM LUBUK GAUNG, YAYASAN
KEGIATAN UTAMA:
JASA PENDIDIKAN LANJUTAN TINGKAT PERTAMA
KEAGAMAAN
RAYA SUKA BUMI, JL
KEC. SUNGAI SEMBILAN, 28882

PESANTREN (MTS) AL HUDA, YAYASAN
KEGIATAN UTAMA:
JASA PENDIDIKAN LANJUTAN TINGKAT PERTAMA
KEAGAMAAN
HAYAM WURUK, JL
KEC. DUMAI TIMUR, 28814
0765.33868

PESANTREN AL MUNAWARAH
KEGIATAN UTAMA:
JASA PENDIDIKAN LANJUTAN TINGKAT PERTAMA
KEAGAMAAN
KELAKAP TUJUH, JL
KEC. DUMAI BARAT, 28824
0765.37897

SLTP BUDI DARMA , YAYASAN
KEGIATAN UTAMA:
JASA PENDIDIKAN LANJUTAN TINGKAT PERTAMA
BINTAN, JL
KEC. DUMAI TIMUR, 28812
0765.33334

SLTP NURUL WAHID, YAYASAN
KEGIATAN UTAMA:
JASA PENDIDIKAN LANJUTAN TINGKAT PERTAMA
KEC. BUKIT KAPUR, 28882

SMP BUDI DHARMA
KEGIATAN UTAMA:
JASA PENDIDIKAN LANJUTAN TINGKAT PERTAMA
BINTAN, JL
KEC. DUMAI TIMUR, 28812
0765.33334

SMP DATUK LAKSAMANA
KEGIATAN UTAMA:
JASA PENDIDIKAN LANJUTAN TINGKAT PERTAMA
GG. FAJAR SARI, JL
KEC. DUMAI BARAT, 28824
0765.37868

SMP ERNA
KEGIATAN UTAMA:
JASA PENDIDIKAN LANJUTAN TINGKAT PERTAMA
SUKAJADI GG. SALAK, JL
KEC. DUMAI BARAT, 28822

SMP HAYATI
KEGIATAN UTAMA:
JASA PENDIDIKAN LANJUTAN TINGKAT PERTAMA
JOKOLIN, JL
KEC. DUMAI BARAT, 28826

SMP LANCANG KUNING, YAYASAN
KEGIATAN UTAMA:
JASA PENDIDIKAN LANJUTAN TINGKAT PERTAMA
GUNUNG MERAPI NO. 1, JL
KEC. DUMAI TIMUR, 28813
0765.3369

SMP LPMK GURUN PANJANG
KEGIATAN UTAMA:
JASA PENDIDIKAN LANJUTAN TINGKAT PERTAMA
UTAMA, JL
KEC. BUKIT KAPUR, 28882

SMP MARWAH BANGSA, YAYASAN
KEGIATAN UTAMA:
JASA PENDIDIKAN LANJUTAN TINGKAT PERTAMA
PROF. M. YAMIN, JL
KEC. DUMAI BARAT, 28823
0765.438935

SMP MUHAMMADIYAH , YAYASAN
KEGIATAN UTAMA:
JASA PENDIDIKAN LANJUTAN TINGKAT PERTAMA
JANUR KUNING NO.107, JL
KEC. DUMAI TIMUR, 28815
0765.32888

SMP PGRI , YAYASAN
KEGIATAN UTAMA:
JASA PENDIDIKAN LANJUTAN TINGKAT PERTAMA
KESUMA, JL
KEC. DUMAI TIMUR, 28815

SMP SANTO TARCISIUS, YAYASAN
KEGIATAN UTAMA:
JASA PENDIDIKAN LANJUTAN TINGKAT PERTAMA
PULAU PAYUNG, JL
KEC. DUMAI BARAT, 28825
0765.33247

SMP YPP 7
KEGIATAN UTAMA:
JASA PENDIDIKAN LANJUTAN TINGKAT PERTAMA
SEKOLAH, JL
KEC. DUMAI BARAT
0765.443347

MADRASAH TSANAWIYAH NEGERI 2 PELINTUNG
KEGIATAN UTAMA:
JASA PENDIDIKAN LANJUTAN TINGKAT ATAS
KEC. MEDANG KAMPAI, 28882

MAN NEGERI DUMAI
KEGIATAN UTAMA:
JASA PENDIDIKAN LANJUTAN TINGKAT ATAS
BUKIT DATUK LAMA, JL
KEC. DUMAI BARAT, 28825
0765.37564
0765.37564

SMA NEGERI 3 DUMAI
KEGIATAN UTAMA:
JASA PENDIDIKAN LANJUTAN TINGKAT ATAS
ARIF RAHMAN HAKIM,BUKIT NENAS, JL
KEC. BUKIT KAPUR, 28882
0765.7007926

http://www.bps.go.id

SMA NEGERI 4 DUMAI
KEGIATAN UTAMA:
JASA PENDIDIKAN LANJUTAN TINGKAT ATAS
PESANTREN, JL
KEC. SUNGAI SEMBILAN, 28882

SMAN 05 TELUK MAKMUR
KEGIATAN UTAMA:
JASA PENDIDIKAN LANJUTAN TINGKAT ATAS
KEC. MEDANG KAMPAI, 28882

SMAN 2
KEGIATAN UTAMA:
JASA PENDIDIKAN LANJUTAN TINGKAT ATAS
PUTRI TUJUH, JL
KEC. DUMAI TIMUR, 28813
0765.31333

SMK NEGERI 1
KEGIATAN UTAMA:
JASA PENDIDIKAN MENENGAH KEJURUAN
BATU BINTANG, JL
KEC. DUMAI BARAT, 28823

SMK NEGERI 2 DUMAI
KEGIATAN UTAMA:
JASA PENDIDIKAN MENENGAH KEJURUAN
BUKIT DATUK LAMA, JL
KEC. DUMAI BARAT, 28825
0765.32661
0765.35161

MA AL FURQON, YAYASAN
KEGIATAN UTAMA:
JASA PENDIDIKAN SEKOLAH MENENGAH UMUM SWASTA
CIBEAS
KEC. BUKIT KAPUR, 46417
0265.5461665493

MA AL JAMIAH BATURAHMAN, YAYASAN
KEGIATAN UTAMA:
JASA PENDIDIKAN LANJUTAN ATAS SWASTA
SUMATERA LAUT, JL
KEC. BUKIT KAPUR

MA ARROZAK, YAYASAN
KEGIATAN UTAMA:
JASA PENDIDKAN SEKOLAH MENENGAH ATAS
DSN TENGRACAK
KEC. DUMAI BARAT, 67367

MA HIDAYATULLAH, YAYASAN
KEGIATAN UTAMA:
PENDIDIKAN MENENGAH ATAS
OME
KEC. DUMAI BARAT, 97851

MA. YAPMI, YAYASAN
KEGIATAN UTAMA:
JASA PENDIDIKAN MADRASAH ALIYAH
MAJAN
KEC. DUMAI BARAT

MA.NURUL ISLAM LUBUK GAUNG
KEGIATAN UTAMA:
JASA PENDIDIKAN MENENGAH ATAS SWASTA
DAENG TAUGIK, JL
KEC. SUNGAI SEMBILAN, 28823

SLTA BUDHI DARMA, YAYASAN
KEGIATAN UTAMA:
JASA PENDIDIKAN TINGKAT MENENGAH ATAS
SEDANE, JL
KEC. DUMAI TIMUR, 16132

SMA BINSUS
KEGIATAN UTAMA:
JASA PENDIDIKAN SEKOLAH MENENGAH UMUM
PERTAHANAN III NO.2160, JL
KEC. DUMAI BARAT, 30264

SMA BUDI DARMA/ SMA BUDI DARMA, YAYASAN
KEGIATAN UTAMA:
JASA PENDIDIKAN TINGKAT MENENGAH ATAS
KEC. DUMAI TIMUR, 30146
0711.446964
0711.446964

SMA MUHAMMADIYAH, YAYASAN
KEGIATAN UTAMA:
JASA PENDIDIKAN LANJUTAN TINGKAT ATAS
T.UMAR, JL
KEC. DUMAI TIMUR

SMA PGRI, YAYASAN
KEGIATAN UTAMA:
JASA PENDIDIKAN MENENGAH ATAS
KOTA BARU, JL
KEC. DUMAI TIMUR

SMA YPP 7
KEGIATAN UTAMA:
JASA PENDIDIKAN TINGKAT MENENGAH ATAS
RAYA PANJUNAN, JL
KEC. DUMAI BARAT, 67258

SMU LANCANG KUNING , YAYASAN
KEGIATAN UTAMA:
JASA PENDIDIKAN MENENGAH ATAS
DUSUN 3
KEC. DUMAI TIMUR, 93382

SMU SANTO TARCISIUS, YAYASAN
KEGIATAN UTAMA:
JASA PENDIDIKAN LANJUTAN TINGKAT ATAS
GANG GARUDA, JL
KEC. DUMAI BARAT

SMEA ERNA
KEGIATAN UTAMA:
JASA PENDIDIKAN MENENGAH ATAS SWASTA
SUKAJADI GG. SALAK, JL
KEC. DUMAI BARAT, 28822
0765.33843

SMK AL MUNAWARAH , YAYASAN
KEGIATAN UTAMA:
JASA PENDIDIDKAN KEJURUAN
KELAKAP TUJUH, JL
KEC. DUMAI BARAT, 28824
0765.37897

SMK KECIL
KEGIATAN UTAMA:
JASA PENDIDIKAN MENENGAH KEJURUAN NEGERI
KEBUN, JL
KEC. BUKIT KAPUR, 28882

SMK PELAYARAN HANG TUAH , YAYASAN
KEGIATAN UTAMA:
JASA PENDIDIKAN TINGKAT MENENGAH KEJURUAN
MELATI KELAKAP TUJUH, JL
KEC. DUMAI BARAT, 28824
0765.33669

SMK TARUNA PERSADA, YAYASAN
KEGIATAN UTAMA:
JASA PENDIDIKAN TINGKAT MENENGAH KEJURUAN
SIAK SRI INDRAPURA,JL
KEC. DUMAI BARAT, 28826

http://riau.bps.go.id

KABUPATEN KERINCI

MADRASAH TSANAWIYAH NEGERI AIR HANGAT
KEGIATAN UTAMA:
JASA PENDIDIKAN LANJUTAN TINGKAT PERTAMA KEAGAMAAN
DUSUN LARIK DUMU
KEC. AIR HANGAT, 37161

MTS PULAU SANGKAR
KEGIATAN UTAMA:
JASA PENDIDIKAN LANJUTAN TINGKAT PERTAMA KEAGAMAAN
DESA BARU PULAU SANGKAR
KEC. BATANG MERANGIN, 37175

MTSN NEGERI PULAU TENGAH
KEGIATAN UTAMA:
JASA PENDIDIKAN LANJUTAN TINGKAT PERTAMA KEAGAMAAN
TELAGO, JL
KEC. KELILING DANAU

MTSN SELEMAN
KEGIATAN UTAMA:
JASA PENDIDIKAN LANJUTAN TINGKAT PERTAMA KEAGAMAAN
SELEMAN, JL
KEC. DANAU KERINCI

MTSN DANAU KERINCI
KEGIATAN UTAMA:
JASA PENDIDIKAN LANJUTAN TINGKAT PERTAMA KEAGAMAAN
DS BARU TINGGI
KEC. KELILING DANAU

MTSN PENAWAR
KEGIATAN UTAMA:
JASA PENDIDIKAN LANJUTAN TINGKAT PERTAMA KEAGAMAAN
PENDUNG TENGAH, JL
KEC. SITINJAU LAUT, 37171

MTSN SEMERAH
KEGIATAN UTAMA:
JASA PENDIDIKAN LANJUTAN TINGKAT PERTAMA KEAGAMAAN
PONDOK BERINGIN , JL
KEC. SITINJAU LAUT, 37171

SEKOLAH MENENGAH PERTAMA
KEGIATAN UTAMA:
JASA PENDIDIKAN LANJUTAN TINGKAT PERTAMA
SEI BETUNG MUDIK, JL
KEC. GUNUNG KERINCI

SLTP N 3 SUNGAI PENUH
KEGIATAN UTAMA:
JASA PENDIDIKAN LANJUTAN TINGKAT PERTAMA
DS. KOTO LEBU
KEC. SUNGAI PENUH, 37114
0748.21468

SLTP N AIR HANGAT TIMUR
KEGIATAN UTAMA:
JASA PENDIDIKAN LANJUTAN TINGKAT PERTAMA
SUNGAI TUTUNG RT 4, JL
KEC. AIR HANGAT TIMUR, 37161

SLTP NEGERI 1 DANAU KERINCI
KEGIATAN UTAMA:
JASA PENDIDIKAN LANJUTAN TINGKAT PERTAMA
DESA SIMPANG EMPAT
KEC. DANAU KERINCI, 37171

SLTP NEGERI 1 KELILING DANAU
KEGIATAN UTAMA:
JASA PENDIDIKAN LANJUTAN TINGKAT PERTAMA
BUKIT PULAI, JL
KEC. KELILING DANAU
0748.365104

SLTP NEGERI 4 DANAU KERINCI
KEGIATAN UTAMA:
JASA PENDIDIKAN LANJUTAN TINGKAT PERTAMA
DESA KOTO PETAI
KEC. DANAU KERINCI

SLTP NEGERI 6 GUNUNG KERINCI
KEGIATAN UTAMA:
JASA PENDIDIKAN LANJUTAN TINGKAT PERTAMA
SIULAK GEDANG, JL
KEC. GUNUNG KERINCI, 37162

SLTPK TANAH KAMPUNG
KEGIATAN UTAMA:
JASA PENDIDIKAN LANJUTAN TINGKAT PERTAMA
KOTO BARU, JL
KEC. SITINJAU LAUT, 37171

SLTPN 02 TANAH KAMPUNG
KEGIATAN UTAMA:
JASA PENDIDIKAN LANJUTAN TINGKAT PERTAMA
KOTO BARU, JL
KEC. SITINJAU LAUT, 37171

SLTPN 03 KAYU ARO
KEGIATAN UTAMA:
JASA PENDIDIKAN LANJUTAN TINGKAT PERTAMA
SUNGAI TANDUK, JL
KEC. KAYU ARO, 37163

SLTPN 2 BTNG. MERANGIN
KEGIATAN UTAMA:
JASA PENDIDIKAN LANJUTAN TINGKAT PERTAMA
KAMPUNG LERENG, JL
KEC. BATANG MERANGIN, 37175

SLTPN 2 KAYU ARO
KEGIATAN UTAMA:
JASA PENDIDIKAN LANJUTAN TINGKAT PERTAMA
DESA SUNGAI BENDUNG AIR
KEC. KAYU ARO, 37163

SLTPN 5 KAYU ARO
KEGIATAN UTAMA:
JASA PENDIDIKAN LANJUTAN TINGKAT PERTAMA
SUNGAI JAMBU, JL
KEC. KAYU ARO, 37163

SLTPN 6 GUNUNG KERINCI
KEGIATAN UTAMA:
JASA PENDIDIKAN LANJUTAN TINGKAT PERTAMA
SIULAK GEDANG, JL
KEC. GUNUNG KERINCI

SMP
KEGIATAN UTAMA:
JASA PENDIDIKAN LANJUTAN TINGKAT PERTAMA
KOTO LANANG, JL
KEC. AIR HANGAT TIMUR, 37161

SMP
KEGIATAN UTAMA:
JASA PENDIDIKAN LANJUTAN TINGKAT PERTAMA
PUNGUT TENGAH , JL
KEC. AIR HANGAT TIMUR

SMP 1 AIR HANGAT
KEGIATAN UTAMA:
JASA PENDIDIKAN LANJUTAN TINGKAT PERTAMA
PUGU, JL
KEC. AIR HANGAT, 37161

SMP 8 SUNGAI ABU
KEGIATAN UTAMA:
JASA PENDIDIKAN LANJUTAN TINGKAT PERTAMA
SUNGAI ABU RT 5, JL
KEC. AIR HANGAT TIMUR, 37161

SMP N 1 GUNUNG KERINCI
KEGIATAN UTAMA:
JASA PENDIDIKAN LANJUTAN TINGKAT PERTAMA
KAMPUNG TERENDAM SENIMPIK, JL
KEC. GUNUNG KERINCI, 37162
0748.361042

SMP N 8
KEGIATAN UTAMA:
JASA PENDIDIKAN LANJUTAN TINGKAT PERTAMA
KEMANTAN KEBALAI RT 8, JL
KEC. AIR HANGAT TIMUR, 37161

SMP N.5 AIR HANGAT
KEGIATAN UTAMA:
JASA PENDIDIKAN LANJUTAN TINGKAT PERTAMA
DESA KOTO PAYANG
KEC. AIR HANGAT, 37161

SMP NEG 3 AIR HANGAT
KEGIATAN UTAMA:
JASA PENDIDIKAN LANJUTAN TINGKAT PERTAMA
BELUI, JL
KEC. AIR HANGAT, 37161

SMP NEGERI 1 KELILING DANAU
KEGIATAN UTAMA:
JASA PENDIDIKAN LANJUTAN TINGKAT PERTAMA
DUSUN BARU PULAU TENGAH
KEC. KELILING DANAU

SMP NEGERI 2 DANAU KERINCI
KEGIATAN UTAMA:
JASA PENDIDIKAN LANJUTAN TINGKAT PERTAMA
DESA SANGGARAN AGUNG
KEC. DANAU KERINCI

SMP NEGERI 2 GUNUNG KERINCI
KEGIATAN UTAMA:
JASA PENDIDIKAN LANJUTAN TINGKAT PERTAMA
KAYU ARO SIULAK DERAS MUDIK, JL
KEC. GUNUNG KERINCI, 37162

SMP NEGERI 2 KAYU ARO
KEGIATAN UTAMA:
JASA PENDIDIKAN LANJUTAN TINGKAT PERTAMA
RS. PTP.N VI BEDENG DELAPAN, JL
KEC. KAYU ARO, 37163
0748.351020

SMP NEGERI 2 KELILING DANAU
KEGIATAN UTAMA:
JASA PENDIDIKAN LANJUTAN TINGKAT PERTAMA
RAYA JUJUN, JL
KEC. KELILING DANAU

SMP NEGERI 3 DANAI KERINCI
KEGIATAN UTAMA:
JASA PENDIDIKAN LANJUTAN TINGKAT PERTAMA
UJUNG PASIR, JL
KEC. DANAU KERINCI, 37171

SMP NEGERI 4 GUNUNG KERINCI
KEGIATAN UTAMA:
JASA PENDIDIKAN LANJUTAN TINGKAT PERTAMA
SIMPANG TUTUP, JL
KEC. GUNUNG KERINCI, 37162

SMP NEGERI 4 KELILING DANAU
KEGIATAN UTAMA:
JASA PENDIDIKAN LANJUTAN TINGKAT PERTAMA
KOTO PATAH, JL
KEC. KELILING DANAU

http://www.bps.go.id

SMP NEGERI 4 SUNGAI PENUH
KEGIATAN UTAMA:
JASA PENDIDIKAN LANJUTAN TINGKAT PERTAMA
MH. THAMRIN SIMPANG TIGA RAWANG, JL
KEC. HAMPARAN RAWANG, 37151
0748.21482

SMP NEGERI 6 SUNGAI PENUH
KEGIATAN UTAMA:
JASA PENDIDIKAN LANJUTAN TINGKAT PERTAMA
RE. MARTADINATA, JL
KEC. SUNGAI PENUH, 57151
0748.22009

SMPN 1 GUNUNG RAYA
KEGIATAN UTAMA:
JASA PENDIDIKAN LANJUTAN TINGKAT PERTAMA
LEMPUR TENGAH, JL
KEC. GUNUNG RAYA, 37174

SMPN 1 SITINJAU LAUT
KEGIATAN UTAMA:
JASA PENDIDIKAN LANJUTAN TINGKAT PERTAMA
KOTO BARU HIANG, JL
KEC. SITINJAU LAUT, 37171

SMPN 1 SUNGAI PENUH
KEGIATAN UTAMA:
JASA PENDIDIKAN LANJUTAN TINGKAT PERTAMA
KOTO TINGGI, JL
KEC. SUNGAI PENUH, 37112
0748.37112

SMPN 2 GN. RAYA
KEGIATAN UTAMA:
JASA PENDIDIKAN LANJUTAN TINGKAT PERTAMA
LOLO GEDANG, JL
KEC. GUNUNG RAYA, 37174

SMPN 3 BATANG MERANGIN
KEGIATAN UTAMA:
JASA PENDIDIKAN LANJUTAN TINGKAT PERTAMA
SUKA RAMAI BEDENG V, JL
KEC. BATANG MERANGIN, 37175

SMPN 3 GUNUNG KERINCI
KEGIATAN UTAMA:
JASA PENDIDIKAN LANJUTAN TINGKAT PERTAMA
SUNGAI PEGEH, JL
KEC. GUNUNG KERINCI, 37162

SMPN 3 SUNGAI HANGAT
KEGIATAN UTAMA:
JASA PENDIDIKAN LANJUTAN TINGKAT PERTAMA
DUSUN PELAYANG HILIR
KEC. GUNUNG RAYA

SMPN 4 TARUTUNG
KEGIATAN UTAMA:
JASA PENDIDIKAN LANJUTAN TINGKAT PERTAMA
DUSUN RENAH AIR SELAI TARUTUNG
KEC. BATANG MERANGIN, 37175

SMPN 7 AIR HANGAT
KEGIATAN UTAMA:
JASA PENDIDIKAN LANJUTAN TINGKAT PERTAMA
PENDUNG SEMURUP, JL
KEC. AIR HANGAT, 37161
0748.353220

SMPN I BATANG MERANGIN
KEGIATAN UTAMA:
JASA PENDIDIKAN LANJUTAN TINGKAT PERTAMA
37175, JL
KEC. BATANG MERANGIN, 37175

MTS MPHBPI PTP.N VI KAYU ARO, YAYASAN
KEGIATAN UTAMA:
JASA PENDIDIKAN LANJUTAN TINGKAT PERTAMA
KEAGAMAAN
DUSUN I BEDENG DELAPAN
KEC. KAYU ARO, 37163
0748.351159

MTS MUKHTARIAH AMBAI, YAYASAN
KEGIATAN UTAMA:
JASA PENDIDIKAN LANJUTAN TINGKAT PERTAMA
KEAGAMAAN
AMBAI BAWAH, JL
KEC. SITINJAU LAUT, 37171

MTSS LEMPUR
KEGIATAN UTAMA:
JASA PENDIDIKAN LANJUTAN TINGKAT PERTAMA
KEAGAMAAN
LEMPUR TENGAH , JL
KEC. GUNUNG RAYA, 37174

SMP ATTHAIYYIBAH, YAYASAN
KEGIATAN UTAMA:
JASA PENDIDIKAN LANJUTAN TINGKAT PERTAMA
KOTO BARU, JL
KEC. AIR HANGAT, 37161
0748.353178

MAN 3 SUNGAI PENUH
KEGIATAN UTAMA:
JASA PENDIDIKAN LANJUTAN TINGKAT ATAS
DESA PENDUNG TALANG GENTING
KEC. DANAU KERINCI

MAN KEMANTAN
KEGIATAN UTAMA:
JASA PENDIDIKAN LANJUTAN TINGKAT ATAS
KEMANTAN AGUNG RT 4, JL
KEC. AIR HANGAT TIMUR, 37161
0748.353021

MAN SEBUKAR
KEGIATAN UTAMA:
JASA PENDIDIKAN LANJUTAN TINGKAT ATAS
DESA SEBUKAR
KEC. SITINJAU LAUT, 37171

SMA NEGERI 1 AIR HANGAT
KEGIATAN UTAMA:
JASA PENDIDIKAN LANJUTAN TINGKAT ATAS
DESA PUGU
KEC. AIR HANGAT

SMA NEGERI 1 DANAU KERINCI
KEGIATAN UTAMA:
JASA PENDIDIKAN LANJUTAN TINGKAT ATAS
DESA SIMPANG EMPAT
KEC. DANAU KERINCI, 37171

SMA NEGERI SIULAK TENANG
KEGIATAN UTAMA:
JASA PENDIDIKAN LANJUTAN TINGKAT ATAS
SIULAK TENANG, JL
KEC. GUNUNG KERINCI, 37162

SMAN 1 GUNUNG KERINCI
KEGIATAN UTAMA:
JASA PENDIDIKAN LANJUTAN TINGKAT ATAS
KOTO RENDAH, JL
KEC. GUNUNG KERINCI
0748.361156

SMAN 1 GUNUNG RAYA
KEGIATAN UTAMA:
JASA PENDIDIKAN LANJUTAN TINGKAT ATAS
DESA BARU LEMPUR
KEC. GUNUNG RAYA, 37174

SMAN 1 SITINJAU LAUT
KEGIATAN UTAMA:
JASA PENDIDIKAN LANJUTAN TINGKAT ATAS
KOTO BARU HIANG, JL
KEC. SITINJAU LAUT, 37171

SMAN 2 GUNUNG RAYA
KEGIATAN UTAMA:
JASA PENDIDIKAN LANJUTAN TINGKAT ATAS
LOLO GEDANG, JL
KEC. GUNUNG RAYA, 37174

SMU NEGERI PULAU TENGAH
KEGIATAN UTAMA:
JASA PENDIDIKAN LANJUTAN TINGKAT ATAS
TELAGO, JL
KEC. KELILING DANAU

SMU 2 BT. MERANGIN
KEGIATAN UTAMA:
JASA PENDIDIKAN LANJUTAN TINGKAT ATAS
KAMPUNG LERENG, JL
KEC. BATANG MERANGIN, 37175

SMUN 3
KEGIATAN UTAMA:
JASA PENDIDIKAN LANJUTAN TINGKAT ATAS
BUNGA MELUR, JL
KEC. HAMPARAN RAWANG

SMUN I BATANG MERANGIN
KEGIATAN UTAMA:
JASA PENDIDIKAN LANJUTAN TINGKAT ATAS
DESA BARU PULAU SANGKAR
KEC. BATANG MERANGIN, 37175

SMK NEGERI 3
KEGIATAN UTAMA:
JASA PENDIDIKAN MENENGAH KEJURUAN
DEPATI PARBO, JL
KEC. SUNGAI PENUH, 37114
0748.22020
0748.22020

SMK NEGERI 4 SUNGAI PENUH
KEGIATAN UTAMA:
JASA PENDIDIKAN MENENGAH KEJURUAN
DS ULU AIR
KEC. SUNGAI PENUH
0745.22335

SMKN. 1 KAYU ARO
KEGIATAN UTAMA:
JASA PENDIDIKAN MENENGAH KEJURUAN
RS PTP N. VI. BEDENG DELAPAN, JL
KEC. KAYU ARO, 37163
0748.350120

SPP SPMA
KEGIATAN UTAMA:
JASA PENDIDIKAN MENENGAH KEJURUAN
DESA SANGGARAN AGUNG
KEC. DANAU KERINCI, 37171

MADRASAH ALIYAH SWASTA KOTO RENAH
KEGIATAN UTAMA:
JASA PENDIDIKAN SEKOLAH MENENGAH UMUM SWASTA
DS KARTOHARJO
KEC. GUNUNG KERINCI, 63374

MADRASAH ALIYAH SWASTA MUKTARIAH AMBAI, YAYASAN
KEGIATAN UTAMA:
JASA PENDIDIKAN TINGKAT MENENGAH ATAS
A. YANI LINGK. 1, JL
KEC. SITINJAU LAUT

http://www.bps.go.id

MAS BHAKTI KERAPATAN, YAYASAN
KEGIATAN UTAMA:
JASA PENDIDIKAN TINGKAT MADRASAH ALIYAH
TRIMULYO II
KEC. KELILING DANAU, 55813

PONDOK PASANTEREN -NURUL HAQ, YAYASAN
KEGIATAN UTAMA:
PONDOK PESANTREN
HASHIM ASHARI 8, JL
KEC. AIR HANGAT, 63477
0352.487607

SLTA BUMBUN DURI
KEGIATAN UTAMA:
PENDIDIKAN TERAPI BAGI NAKA ANAK PENDERITA AUTIS
SUKOYOSO
KEC. KAYU ARO

SMA DARMA BHAKTI 1, YAYASAN
KEGIATAN UTAMA:
JASA PENDIDIKAN SEKOLAH MENENGAH ATAS SWASTA
RIDOOL
KEC. SUNGAI PENUH

SMA IT (ISLAM TERPADU), YAYASAN
KEGIATAN UTAMA:
BELAJAR MENGAJAR DI SLTA
MASJID NO.13 ,JL
KEC. KAYU ARO, 56311
0286.322076

SMK HUMANIORA AIR PANAS, YAYASAN
KEGIATAN UTAMA:
JASA PENDIDIKAN MENENGAH ATAS
WISATA RT.03, JL
KEC. AIR HANGAT, 37161

KABUPATEN MERANGIN

MTS BANGKO
KEGIATAN UTAMA:
JASA PENDIDIKAN LANJUTAN TINGKAT PERTAMA KEAGAMAAN
MAN PSR. ATAS BANGKO, JL
KEC. BANGKO, 37312

MTSN RANTAU PANJANG
KEGIATAN UTAMA:
JASA PENDIDIKAN LANJUTAN TINGKAT PERTAMA KEAGAMAAN
DUSUN BARU
KEC. TABIR, 37353

S M N 2 TABIR SELATAN
KEGIATAN UTAMA:
JASA PENDIDIKAN LANJUTAN TINGKAT PERTAMA
SMP, JL
KEC. TABIR SELATAN, 37354

S M P N. V
KEGIATAN UTAMA:
JASA PENDIDIKAN LANJUTAN TINGKAT PERTAMA
SIMPANG EMPAT, JL
KEC. BANGKO

SEKOLAH MTSN PINANG MERAH
KEGIATAN UTAMA:
JASA PENDIDIKAN LANJUTAN TINGKAT PERTAMA KEAGAMAAN
DUSUN RAWA TAMA
KEC. PAMENANG, 37352

SLTP 5 PAMENANG
KEGIATAN UTAMA:
JASA PENDIDIKAN LANJUTAN TINGKAT PERTAMA
DUSUN PANCA BAKTI
KEC. PAMENANG, 37357

SLTP 8 PAMENANG
KEGIATAN UTAMA:
JASA PENDIDIKAN LANJUTAN TINGKAT PERTAMA
SP LIMBUR MERANGIN, JL
KEC. PAMENANG, 37357

SLTPN 4 BANGKO
KEGIATAN UTAMA:
JASA PENDIDIKAN LANJUTAN TINGKAT PERTAMA
SUNGAI KAPAS C2, JL
KEC. BANGKO, 37351

SLTPN 9 TABIR
KEGIATAN UTAMA:
JASA PENDIDIKAN LANJUTAN TINGKAT PERTAMA
SIMPANG MENSANGO, JL
KEC. TABIR

SLTPN JANGKAT
KEGIATAN UTAMA:
JASA PENDIDIKAN LANJUTAN TINGKAT PERTAMA
DUSUN DANAU PAUH
KEC. JANGKAT, 37372

SMP
KEGIATAN UTAMA:
JASA PENDIDIKAN LANJUTAN TINGKAT PERTAMA
BARU TIANG PUMPUNG, JL
KEC. MUARA SIAU, 37371

SMP N 2 JANGKAT
KEGIATAN UTAMA:
JASA PENDIDIKAN LANJUTAN TINGKAT PERTAMA
RANTAU SULI, JL
KEC. JANGKAT, 37372

SMP N 2 LEMBAH MESURAI
KEGIATAN UTAMA:
JASA PENDIDIKAN LANJUTAN TINGKAT PERTAMA
DESA TUO
KEC. LEMBAH MASURAI, 37371

SMP N 2 TABIR
KEGIATAN UTAMA:
JASA PENDIDIKAN LANJUTAN TINGKAT PERTAMA
SIDO RUKUN, JL
KEC. TABIR, 37353

SMP N 3
KEGIATAN UTAMA:
JASA PENDIDIKAN LANJUTAN TINGKAT PERTAMA
DESA PEMATANG KANCIL
KEC. PAMENANG

SMP N 3 JANGKAT
KEGIATAN UTAMA:
JASA PENDIDIKAN LANJUTAN TINGKAT PERTAMA
DESA SUNGAI HITAM
KEC. JANGKAT, 37372

SMP N 4 PAMENANG
KEGIATAN UTAMA:
JASA PENDIDIKAN LANJUTAN TINGKAT PERTAMA
DESA RASAU
KEC. PAMENANG

SMP N 5 TELUN
KEGIATAN UTAMA:
JASA PENDIDIKAN LANJUTAN TINGKAT PERTAMA
DUSUN AIR MANCUR
KEC. BANGKO

SMP N I BANGKO
KEGIATAN UTAMA:
JASA PENDIDIKAN LANJUTAN TINGKAT PERTAMA
PROF. M. YAMIN , JL
KEC. BANGKO, 37312

SMP N I JANGKAT
KEGIATAN UTAMA:
JASA PENDIDIKAN LANJUTAN TINGKAT PERTAMA
MUARA MADRAS, JL
KEC. JANGKAT, 37372

SMP NEGERI I TABIR
KEGIATAN UTAMA:
JASA PENDIDIKAN LANJUTAN TINGKAT PERTAMA
LINTAS SUMATRA KM 25, JL
KEC. TABIR

SMP NEGERI 1 MUARA SIAU
KEGIATAN UTAMA:
JASA PENDIDIKAN LANJUTAN TINGKAT PERTAMA
PASAR MUARA SIAU, JL
KEC. MUARA SIAU, 37371

SMP NEGERI 2 BANGKO
KEGIATAN UTAMA:
JASA PENDIDIKAN LANJUTAN TINGKAT PERTAMA
KERINCI KM.6 KUNGKAI, JL
KEC. BANGKO, 37351

SMP NEGRI 1
KEGIATAN UTAMA:
JASA PENDIDIKAN LANJUTAN TINGKAT PERTAMA
PASAR MASURAI, JL
KEC. LEMBAH MASURAI

SMPN
KEGIATAN UTAMA:
JASA PENDIDIKAN LANJUTAN TINGKAT PERTAMA
KOTO JAYO, JL
KEC. JANGKAT, 37372

SMPN 1 PAMENANG
KEGIATAN UTAMA:
JASA PENDIDIKAN LANJUTAN TINGKAT PERTAMA
SMPN 1 PINANG MERAH, JL
KEC. PAMENANG, 37352

SMPN 1 TABIR SELATAN
KEGIATAN UTAMA:
JASA PENDIDIKAN LANJUTAN TINGKAT PERTAMA
BANGKA, JL
KEC. TABIR SELATAN, 37354

SMPN 1 TABIR ULU
KEGIATAN UTAMA:
JASA PENDIDIKAN LANJUTAN TINGKAT PERTAMA
DUSUN HARAPAN
KEC. TABIR ULU, 37355

SMPN 2 MUARA SIAU
KEGIATAN UTAMA:
JASA PENDIDIKAN LANJUTAN TINGKAT PERTAMA
BERINGIN SANGGUL, JL
KEC. MUARA SIAU, 37371

SMPN 2 PEMENANG
KEGIATAN UTAMA:
JASA PENDIDIKAN LANJUTAN TINGKAT PERTAMA
SUBUR SARI, JL
KEC. PAMENANG, 37352

SMPN 3 BANGKO
KEGIATAN UTAMA:
JASA PENDIDIKAN LANJUTAN TINGKAT PERTAMA
KESEHATAN, JL
KEC. BANGKO, 37314

http://www.bps.go.id

SMPN 3 TABIR SELATAN
KEGIATAN UTAMA:
JASA PENDIDIKAN LANJUTAN TINGKAT PERTAMA
TUMBRO RAYA, JL
KEC. TABIR SELATAN, 37354

SMPN 3 TABIR ULU
KEGIATAN UTAMA:
JASA PENDIDIKAN LANJUTAN TINGKAT PERTAMA
MUARA JERNIH, JL
KEC. TABIR ULU, 37355

SMPN 5 TABIR
KEGIATAN UTAMA:
JASA PENDIDIKAN LANJUTAN TINGKAT PERTAMA
STUPA 1, JL
KEC. TABIR, 37252

SMPN 6 TAMBANG NIBUNG
KEGIATAN UTAMA:
JASA PENDIDIKAN LANJUTAN TINGKAT PERTAMA
TAMBANG NIBUNG, JL
KEC. BANGKO, 37531

SMPN 9 MERANTI
KEGIATAN UTAMA:
JASA PENDIDIKAN LANJUTAN TINGKAT PERTAMA
DUKU, JL
KEC. PAMENANG, 37352

SMPN LANTAK SERIBU
KEGIATAN UTAMA:
JASA PENDIDIKAN LANJUTAN TINGKAT PERTAMA
LANTAK SERIBU, JL
KEC. PAMENANG, 37352

MADRASAH TSANAWIYAH INTI ZAMUL ISLAM PUTRA
KEGIATAN UTAMA:
JASA PENDIDIKAN LANJUTAN TINGKAT PERTAMA
KEAGAMAAN
PELAYANGAN, JL
KEC. PAMENANG, 37357

MADRASAH TSANAWIYAH NURUL HIDAYAH AHMAD NURUL L
KEGIATAN UTAMA:
JASA PENDIDIKAN LANJUTAN TINGKAT PERTAMA
KEAGAMAAN
SP LIMBUR MERANGIN, JL
KEC. PAMENANG, 37357

MADRASAH TSANAWIYAH NURUL HUDA
KEGIATAN UTAMA:
JASA PENDIDIKAN LANJUTAN TINGKAT PERTAMA
KEAGAMAAN
SEKANCING, JL
KEC. MUARA SIAU, 37371

MADRASAH TSANAWIYAH NURUL SAADAH
KEGIATAN UTAMA:
JASA PENDIDIKAN LANJUTAN TINGKAT PERTAMA
KEAGAMAAN
DESA TUO
KEC. LEMBAH MASURAI, 37371

MADRASAH TSANAWIYAH ZUKRATUS SAADAH SANI
KEGIATAN UTAMA:
JASA PENDIDIKAN LANJUTAN TINGKAT PERTAMA
KEAGAMAAN
SEKANCING, JL
KEC. MUARA SIAU, 37371

MTS
KEGIATAN UTAMA:
JASA PENDIDIKAN LANJUTAN TINGKAT PERTAMA
KEAGAMAAN
BILIMBING, JL
KEC. TABIR SELATAN, 37354

MTS AL-MAARIF
KEGIATAN UTAMA:
JASA PENDIDIKAN LANJUTAN TINGKAT PERTAMA
KEAGAMAAN
ARJUNA, JL
KEC. TABIR SELATAN, 37354

MTS ALQHOIRIYAH, YAYASAN
KEGIATAN UTAMA:
JASA PENDIDIKAN LANJUTAN TINGKAT PERTAMA
KEAGAMAAN
DUSUN SIDO MULYO
KEC. PAMENANG, 37352

MTS AS-SYAFI-IYAH
KEGIATAN UTAMA:
JASA PENDIDIKAN LANJUTAN TINGKAT PERTAMA
KEAGAMAAN
TANJUNG BENUANG, JL
KEC. PAMENANG, 37352

MTS KAPUK, YAYASAN
KEGIATAN UTAMA:
JASA PENDIDIKAN LANJUTAN TINGKAT PERTAMA
KEAGAMAAN
KAPUK, JL
KEC. TABIR ULU, 37355

MTS TERPADU
KEGIATAN UTAMA:
JASA PENDIDIKAN LANJUTAN TINGKAT PERTAMA
KEAGAMAAN
PASAR MUARA SIAU, JL
KEC. MUARA SIAU, 37371

MTS,S, YAYASAN
KEGIATAN UTAMA:
JASA PENDIDIKAN LANJUTAN TINGKAT PERTAMA
KEAGAMAAN
MADRAS, JL
KEC. JANGKAT, 37372

PESANTREN MTS SWASTA
KEGIATAN UTAMA:
JASA PENDIDIKAN LANJUTAN TINGKAT PERTAMA
KEAGAMAAN
KOTO BARU, JL
KEC. TABIR, 37353

PONDOK MAMBAUL ULUM
KEGIATAN UTAMA:
JASA PENDIDIKAN LANJUTAN TINGKAT PERTAMA
KEAGAMAAN
BUKIT PENANTIAN, JL
KEC. PAMENANG, 37357

PONDOK PESANTREN AL ARSYADIYAH, YAYASAN
KEGIATAN UTAMA:
JASA PENDIDIKAN LANJUTAN TINGKAT PERTAMA
KEAGAMAAN
DS SIDO MAKMUR
KEC. TABIR

PONDOK PESANTREN AL MUJAHADAH
KEGIATAN UTAMA:
JASA PENDIDIKAN LANJUTAN TINGKAT PERTAMA
KEAGAMAAN
BANGKO TINGGI, JL
KEC. BANGKO, 37314

PONDOK PESANTREN NAHDATUL ARIFIN
KEGIATAN UTAMA:
JASA PENDIDIKAN LANJUTAN TINGKAT PERTAMA
KEAGAMAAN
SEPAT, JL
KEC. TABIR SELATAN, 37354

PONDOK PESANTREN NURUL YAQIN
KEGIATAN UTAMA:
JASA PENDIDIKAN LANJUTAN TINGKAT PERTAMA
KEAGAMAAN
DURIAN LECAH
KEC. SUNGAI MANAU, 37361

PONDOK PESANTREN SAYYID MUSTHAFA, YAYASAN
KEGIATAN UTAMA:
JASA PENDIDIKAN LANJUTAN TINGKAT PERTAMA
KEAGAMAAN
SEI AUR, JL
KEC. TABIR, 37353

PONDOK PESANTREN SYEKH MAULANA QORI
KEGIATAN UTAMA:
JASA PENDIDIKAN LANJUTAN TINGKAT PERTAMA
KEAGAMAAN
SYEKH MAULANA QORI, JL
KEC. BANGKO, 37351

SLTP INTIZAMUL ISLAM
KEGIATAN UTAMA:
JASA PENDIDIKAN LANJUTAN TINGKAT PERTAMA
TRASSAKTI, JL
KEC. PAMENANG, 37357

SMP PN SATU ATAP, YAYASAN
KEGIATAN UTAMA:
JASA PENDIDIKAN LANJUTAN TINGKAT PERTAMA
NILO DINGIN, JL
KEC. LEMBAH MASURAI, 37371

SMP SWASTA
KEGIATAN UTAMA:
JASA PENDIDIKAN LANJUTAN TINGKAT PERTAMA
MA. BAREMBANG, JL
KEC. TABIR ULU, 37355

SMP TRI BHAKTI
KEGIATAN UTAMA:
JASA PENDIDIKAN LANJUTAN TINGKAT PERTAMA
JEND. SUDIRMAN, KOMPLEKS SMK TRI BHAKTI, JL
KEC. BANGKO, 37314

SMP YAPIS PULAU RENGAS
KEGIATAN UTAMA:
JASA PENDIDIKAN LANJUTAN TINGKAT PERTAMA
KERINCI , JL
KEC. BANGKO, 37351

MAN BANGKO
KEGIATAN UTAMA:
JASA PENDIDIKAN LANJUTAN TINGKAT ATAS
MAN BANGKO, JL
KEC. BANGKO, 37312

SEKOLAH MENENGAH UMUM NEGERI 3 BANGKO
KEGIATAN UTAMA:
JASA PENDIDIKAN LANJUTAN TINGKAT ATAS
BANGSAL, KEBUN SAYUR, JL
KEC. BANGKO, 37313
0746.323621

SMA I SEI MANAU
KEGIATAN UTAMA:
JASA PENDIDIKAN LANJUTAN TINGKAT ATAS
SEI MANAU, JL
KEC. SUNGAI MANAU

http://www.bps.go.id

SMA N 1 PAMENANG
KEGIATAN UTAMA:
JASA PENDIDIKAN LANJUTAN TINGKAT ATAS
PAHLAWAN NO. I, JL
KEC. PAMENANG, 37352

SMA N 2 JANGKAT
KEGIATAN UTAMA:
JASA PENDIDIKAN LANJUTAN TINGKAT ATAS
RANTAU SULI, JL
KEC. JANGKAT, 37372

SMA N 3 PAMENANG
KEGIATAN UTAMA:
JASA PENDIDIKAN LANJUTAN TINGKAT ATAS
DUSUN SAPANOL
KEC. PAMENANG, 37352

SMAN I JANGKAT
KEGIATAN UTAMA:
JASA PENDIDIKAN LANJUTAN TINGKAT ATAS
MUARA MADRAS, JL
KEC. JANGKAT, 37372

SMAN I TABIR SELATAN
KEGIATAN UTAMA:
JASA PENDIDIKAN LANJUTAN TINGKAT ATAS
BELIAK MATA, JL
KEC. TABIR SELATAN, 37354

SMAN I TABIR ULU
KEGIATAN UTAMA:
JASA PENDIDIKAN LANJUTAN TINGKAT ATAS
MUARA JERNIH, JL
KEC. TABIR ULU, 37355

SMUN 1 BANGKO
KEGIATAN UTAMA:
JASA PENDIDIKAN LANJUTAN TINGKAT ATAS
GUNUNG MASURAI, JL
KEC. BANGKO, 37312

SMUN 1 MUARA SIAU
KEGIATAN UTAMA:
JASA PENDIDIKAN LANJUTAN TINGKAT ATAS
PS MUARA SIAU, JL
KEC. MUARA SIAU, 37371

SMUN 2 BANGKO
KEGIATAN UTAMA:
JASA PENDIDIKAN LANJUTAN TINGKAT ATAS
DESA SUNGAI ULAK
KEC. BANGKO, 37351
0746.322378

SMK NEGERI 2 BANGKO
KEGIATAN UTAMA:
JASA PENDIDIKAN MENENGAH KEJURUAN
LINTAS SUMATRA KM 11 MENTAWAK, JL
KEC. BANGKO, 37351

SMK SEI MANAU
KEGIATAN UTAMA:
JASA PENDIDIKAN MENENGAH KEJURUAN
PARENTAK, JL
KEC. SUNGAI MANAU

SMKN I BANGKO
KEGIATAN UTAMA:
JASA PENDIDIKAN MENENGAH KEJURUAN
TALANG KAWO, JL
KEC. BANGKO, 37313

SPMA NEGERI BANGKO
KEGIATAN UTAMA:
JASA PENDIDIKAN MENENGAH KEJURUAN
SYEKH MAULANA QORI, JL
KEC. BANGKO, 37351

MA S -SIS SUMANTO-
KEGIATAN UTAMA:
LEMBAGA PENDIDIKAN MADRASAH ALIYAH PUTRI
RAYA, JL
KEC. PAMENANG, 65774
0347.877846

MADRASAH ALIYAH SWASTA, YAYASAN
KEGIATAN UTAMA:
JASA PENDIDIKAN MADRASAH ALIYAH
SUMBER SARI, JL
KEC. TABIR, 37271

SMA PN 2 TABSEL
KEGIATAN UTAMA:
BELAJAR MENGAJAR EKSTRAKURIKULER
GG.PESANTREN
KEC. TABIR SELATAN, 41116

SMK MASURAI
KEGIATAN UTAMA:
JASA PENDIDIKAN KEJURUAN
KOL ABUNJANI, JL
KEC. BANGKO, 37312
0746.322208

SMK TRI BHAKTI
KEGIATAN UTAMA:
KEGIATAN PENDIDIKAN MENENGAH KEJURUAN SWASTA
JEND SUDIRMAN, JL
KEC. BANGKO, 37314
0746.322471

KABUPATEN SAROLANGUN

MTS NEGERI SINGKUT
KEGIATAN UTAMA:
JASA PENDIDIKAN LANJUTAN TINGKAT PERTAMA KEAGAMAAN
DUSUN II
KEC. PELAWAN SINGKUT, 37482

SMP
KEGIATAN UTAMA:
JASA PENDIDIKAN LANJUTAN TINGKAT PERTAMA
DATUK TEMENGGUNG, JL
KEC. LIMUN, 37483

SMP
KEGIATAN UTAMA:
JASA PENDIDIKAN LANJUTAN TINGKAT PERTAMA
DESA MERIBUNG
KEC. LIMUN, 37383

SMP 1
KEGIATAN UTAMA:
JASA PENDIDIKAN LANJUTAN TINGKAT PERTAMA
PADANG BIRAU, JL
KEC. SAROLANGUN

SMP 1 ATAS MERSIP
KEGIATAN UTAMA:
JASA PENDIDIKAN LANJUTAN TINGKAT PERTAMA
MERSIP, JL
KEC. LIMUN, 37483

SMP 1 MANDIANGIN
KEGIATAN UTAMA:
JASA PENDIDIKAN LANJUTAN TINGKAT PERTAMA
DSN PEMBANGUNAN
KEC. MANDIANGIN, 37392

SMP 2
KEGIATAN UTAMA:
JASA PENDIDIKAN LANJUTAN TINGKAT PERTAMA
DUSUN SAROLANGUN
KEC. SAROLANGUN

SMP 3
KEGIATAN UTAMA:
JASA PENDIDIKAN LANJUTAN TINGKAT PERTAMA
SUNGAI BAUNG, JL
KEC. SAROLANGUN

SMP 3 LIMUN
KEGIATAN UTAMA:
JASA PENDIDIKAN LANJUTAN TINGKAT PERTAMA
KAMPUNG PONDOK PANCA KARYA, JL
KEC. LIMUN, 37483

SMP 4
KEGIATAN UTAMA:
JASA PENDIDIKAN LANJUTAN TINGKAT PERTAMA
TAMSIR, JL
KEC. SAROLANGUN, 37481

SMP I BATANG ASAI
KEGIATAN UTAMA:
JASA PENDIDIKAN LANJUTAN TINGKAT PERTAMA
PONDOK TINGGI, JL
KEC. BATANG ASAI, 37385
0868.12285

SMP I PAUH
KEGIATAN UTAMA:
JASA PENDIDIKAN LANJUTAN TINGKAT PERTAMA
PAUH PEMBANGUNAN, JL
KEC. PAUH, 37391

SMP MERIBUNG
KEGIATAN UTAMA:
JASA PENDIDIKAN LANJUTAN TINGKAT PERTAMA
DESA MERIBUNG
KEC. LIMUN, 37383

SMP N 2 BATANG ASAI
KEGIATAN UTAMA:
JASA PENDIDIKAN LANJUTAN TINGKAT PERTAMA
DUSUN SEI BAUNG
KEC. BATANG ASAI

SMP N 3 BATIN PENGAMBANG
KEGIATAN UTAMA:
JASA PENDIDIKAN LANJUTAN TINGKAT PERTAMA
DSN LUBUK PAUH
KEC. BATANG ASAI, 37385

SMP N 4 MANDIANGIN
KEGIATAN UTAMA:
JASA PENDIDIKAN LANJUTAN TINGKAT PERTAMA
DUSUN WONOREJO
KEC. MANDIANGIN, 37392

SMP N I SINGKUT
KEGIATAN UTAMA:
JASA PENDIDIKAN LANJUTAN TINGKAT PERTAMA
DESA TRI MULYO
KEC. PELAWAN SINGKUT

SMP NEGERI 2 PELAWAN
KEGIATAN UTAMA:
JASA PENDIDIKAN LANJUTAN TINGKAT PERTAMA
DSN SIMP RAMBUTAN
KEC. PELAWAN SINGKUT, 37382

SMP NEGERI 3 SINGKUT
KEGIATAN UTAMA:
JASA PENDIDIKAN LANJUTAN TINGKAT PERTAMA
DIPONEGORO, JL
KEC. PELAWAN SINGKUT, 37482

SMP NEGERI 7 RANTAU GEDANG
KEGIATAN UTAMA:
JASA PENDIDIKAN LANJUTAN TINGKAT PERTAMA
RANTAU GEDANG, JL
KEC. BATIN VIII

http://www.bpps.go.id

SMP SATU ATAP LIMUN
KEGIATAN UTAMA:
JASA PENDIDIKAN LANJUTAN TINGKAT PERTAMA
LUBUK BEDORONG, JL
KEC. LIMUN

SMP TERBUKA
KEGIATAN UTAMA:
JASA PENDIDIKAN LANJUTAN TINGKAT PERTAMA
GURUH BARU, JL
KEC. MANDIANGIN, 37392

SMPN 2 PAUH
KEGIATAN UTAMA:
JASA PENDIDIKAN LANJUTAN TINGKAT PERTAMA
UPT LUBUK NAPAL 1 SEKO BESAR, JL
KEC. PAUH, 37391

SMPN 2, YAYASAN
KEGIATAN UTAMA:
JASA PENDIDIKAN LANJUTAN TINGKAT PERTAMA
DESA SEMURUNG
KEC. AIR HITAM, 37391

SMPN 5 MANDIANGIN
KEGIATAN UTAMA:
JASA PENDIDIKAN LANJUTAN TINGKAT PERTAMA
GURUN TUO SIMPANG, JL
KEC. MANDIANGIN

KEJAR PAKET B
KEGIATAN UTAMA:
JASA PENDIDIKAN SETARA LANJUTAN TINGKAT PERTAMA
DUSUN TENGAH
KEC. MANDIANGIN, 37392

MADRASAH SALAFUL MUHAJIRIN
KEGIATAN UTAMA:
JASA PENDIDIKAN LANJUTAN TINGKAT PERTAMA KEAGAMAAN
DUSUN PURWO MARTANI
KEC. PELAWAN SINGKUT, 37482

MADRASAH TSANAWIYAH
KEGIATAN UTAMA:
JASA PENDIDIKAN LANJUTAN TINGKAT PERTAMA KEAGAMAAN
PAUH PEMBANGUNAN, JL
KEC. PAUH, 37391

MADRASAH TSANAWIYAH ATTAHDIRIAH
KEGIATAN UTAMA:
JASA PENDIDIKAN LANJUTAN TINGKAT PERTAMA KEAGAMAAN
DESA LADANG PANJANG HILIR
KEC. SAROLANGUN

MADRASAH TSANAWIYAH DARUL PALIHIN
KEGIATAN UTAMA:
JASA PENDIDIKAN LANJUTAN TINGKAT PERTAMA KEAGAMAAN
DESA TINTING TUO
KEC. SAROLANGUN, 37381

MTS
KEGIATAN UTAMA:
JASA PENDIDIKAN LANJUTAN TINGKAT PERTAMA KEAGAMAAN
LINTAS SUMATERA, JL
KEC. SAROLANGUN, 37381

MTS AL FATTAH YAZID, YAYASAN
KEGIATAN UTAMA:
JASA PENDIDIKAN LANJUTAN TINGKAT PERTAMA KEAGAMAAN
SINGKUT II PAYO LEBAR, JL
KEC. PELAWAN SINGKUT, 37482

MTS MERIBUNG
KEGIATAN UTAMA:
JASA PENDIDIKAN LANJUTAN TINGKAT PERTAMA KEAGAMAAN
DESA MERIBUNG
KEC. LIMUN, 37383

MTS NURUL HUDA
KEGIATAN UTAMA:
JASA PENDIDIKAN LANJUTAN TINGKAT PERTAMA KEAGAMAAN
ABDUL LATIF, JL
KEC. LIMUN, 37483

MTS NURUL HUDA, YAYASAN
KEGIATAN UTAMA:
JASA PENDIDIKAN LANJUTAN TINGKAT PERTAMA KEAGAMAAN
BUKIT SUBAN, JL
KEC. AIR HITAM, 37391

MTS NURUL YAQIN
KEGIATAN UTAMA:
JASA PENDIDIKAN LANJUTAN TINGKAT PERTAMA KEAGAMAAN
DUSUN II
KEC. MANDIANGIN, 37392

MTS NURUSSA-ADAH
KEGIATAN UTAMA:
JASA PENDIDIKAN LANJUTAN TINGKAT PERTAMA KEAGAMAAN
DESA TELUK TIGO
KEC. LIMUN, 37383

MTS RAUDHATUL THOLIBIN, YAYASAN
KEGIATAN UTAMA:
JASA PENDIDIKAN LANJUTAN TINGKAT PERTAMA KEAGAMAAN
SAMPING MASJID SABILHUDA MERANTIH BARU, JL
KEC. MANDIANGIN, 37392

MTS RIYADUSSOLIHIN
KEGIATAN UTAMA:
JASA PENDIDIKAN LANJUTAN TINGKAT PERTAMA KEAGAMAAN
JERNIH, JL
KEC. AIR HITAM, 37391

MTS SA ADAH PELAWAN, YAYASAN
KEGIATAN UTAMA:
JASA PENDIDIKAN LANJUTAN TINGKAT PERTAMA KEAGAMAAN
DS PELAWAN
KEC. PELAWAN SINGKUT

MTS SWASTA, YAYASAN
KEGIATAN UTAMA:
JASA PENDIDIKAN LANJUTAN TINGKAT PERTAMA KEAGAMAAN
BUKIT, JL
KEC. PELAWAN SINGKUT

MTS TANJUNG
KEGIATAN UTAMA:
JASA PENDIDIKAN LANJUTAN TINGKAT PERTAMA KEAGAMAAN
DESA TANJUNG
KEC. BATIN VIII, 37381

MTS, YAYASAN
KEGIATAN UTAMA:
JASA PENDIDIKAN LANJUTAN TINGKAT PERTAMA KEAGAMAAN
PELAWAN SUKOMULIO, JL
KEC. PELAWAN SINGKUT, 37382

PONDOK PESANTREN AL IKHWANIAH, YAYASAN
KEGIATAN UTAMA:
JASA PENDIDIKAN LANJUTAN TINGKAT PERTAMA KEAGAMAAN
DUSUN BARU
KEC. AIR HITAM

PONDOK PESANTREN NURUL JADID
KEGIATAN UTAMA:
JASA PENDIDIKAN LANJUTAN TINGKAT PERTAMA KEAGAMAAN
DUSUN II
KEC. PELAWAN SINGKUT, 37482

PONDOK PESANTREN WALI SONGO, YAYASAN
KEGIATAN UTAMA:
JASA PENDIDIKAN LANJUTAN TINGKAT PERTAMA KEAGAMAAN
LINTAS SUMATRA SEI GEDANG, JL
KEC. PELAWAN SINGKUT, 37482

PONDOK PESANTREN, YAYASAN
KEGIATAN UTAMA:
JASA PENDIDIKAN LANJUTAN TINGKAT PERTAMA KEAGAMAAN
DESA TANJUNG
KEC. BATIN VIII, 37381

PONPES IHYAUL ULUM, YAYASAN
KEGIATAN UTAMA:
JASA PENDIDIKAN LANJUTAN TINGKAT PERTAMA KEAGAMAAN
SIDO MUKTI, JL
KEC. PELAWAN SINGKUT, 37382

SMP NASIONAL, YAYASAN
KEGIATAN UTAMA:
JASA PENDIDIKAN LANJUTAN TINGKAT PERTAMA
POROS, JL
KEC. PELAWAN SINGKUT, 37482

SMP PEMBANGUNAN, YAYASAN
KEGIATAN UTAMA:
JASA PENDIDIKAN LANJUTAN TINGKAT PERTAMA
PERDAMAIAN, JL
KEC. PELAWAN SINGKUT, 34482

SMP PERINTIS JATIBARU, YAYASAN
KEGIATAN UTAMA:
JASA PENDIDIKAN LANJUTAN TINGKAT PERTAMA
DUSUN III
KEC. MANDIANGIN, 37392

SMP SWASTA MENTAWAK BARU
KEGIATAN UTAMA:
JASA PENDIDIKAN LANJUTAN TINGKAT PERTAMA
MENTAWAK BARU, JL
KEC. AIR HITAM

MAN
KEGIATAN UTAMA:
JASA PENDIDIKAN LANJUTAN TINGKAT ATAS
MAN, JL
KEC. SAROLANGUN, 37481

SMA
KEGIATAN UTAMA:
JASA PENDIDIKAN LANJUTAN TINGKAT ATAS
ABDUL LATIF, JL
KEC. LIMUN, 37483

SMA 1 SAROLANGUN
KEGIATAN UTAMA:
JASA PENDIDIKAN LANJUTAN TINGKAT ATAS
KOMPLEK SMA 1
KEC. SAROLANGUN, 37481

http://www.bps.go.id

SMA I MANDIANGIN
KEGIATAN UTAMA:
JASA PENDIDIKAN LANJUTAN TINGKAT ATAS
DSN PEMBANGUNAN
KEC. MANDIANGIN, 37392

SMA N 2
KEGIATAN UTAMA:
JASA PENDIDIKAN LANJUTAN TINGKAT ATAS
SAROLANGUN KEMBANG, JL
KEC. SAROLANGUN

SMA N I BATANG ASAI
KEGIATAN UTAMA:
JASA PENDIDIKAN LANJUTAN TINGKAT ATAS
BUKIT KALIMAU ULU, JL
KEC. BATANG ASAI, 37385

SMU NEGERI SINGKUT
KEGIATAN UTAMA:
JASA PENDIDIKAN LANJUTAN TINGKAT ATAS
DESA PASAR SINGKUT
KEC. PELAWAN SINGKUT, 37482

SMU PAUH
KEGIATAN UTAMA:
JASA PENDIDIKAN LANJUTAN TINGKAT ATAS
PAUH PEMBANGUNAN, JL
KEC. PAUH, 37391

SEKOLAH MENENGAH KEJURUAN
KEGIATAN UTAMA:
JASA PENDIDIKAN MENENGAH KEJURUAN
DUSUN I
KEC. MANDIANGIN, 37392

MADRASAH ALIYAH AL FATTAH ALI M THOHA, YAYASAN
KEGIATAN UTAMA:
JASA PENDIDKAN SEKOLAH MENENGAH ATAS
KP.TALEGONG
KEC. PELAWAN SINGKUT, 44167

MADRASAH ALIYAH SWASTA, YAYASAN
KEGIATAN UTAMA:
PENDIDIKAN ILMU KEAGAMAAN
JEND. SUDIRMAN, JL
KEC. SAROLANGUN, 29354

MADRASAH RAUDHATUL THOLIBIN, YAYASAN
KEGIATAN UTAMA:
JASA PENDIDIKAN TINGKAT MADRASAH ALIYAH
KP TANJUNG
KEC. MANDIANGIN, 44151
0262.234410

MAS NURUSSA-ADAH
KEGIATAN UTAMA:
JASA PENDIDIKAN MADRASAH ALIYAH
DESA PAYA
KEC. LIMUN, 23762

MAS TANJUNG
KEGIATAN UTAMA:
SEKOLAH MADRASAH ALIYAH SWASTA
VETERAN PASAR IV HELVETIA, JL
KEC. BATIN VIII, 20373

SMA AMA ARIF, YAYASAN
KEGIATAN UTAMA:
JASA PENDIDIKAN LANJUTAN TINGKAT ATAS
DUSUN IV BULUBETE
KEC. PELAWAN SINGKUT

SMA DARMA 3 BUKIT BULAN
KEGIATAN UTAMA:
SEKOLAH MENENGAH ATAS SWASTA
GUNUNG LATIMOJONG NO
KEC. LIMUN, 90145

SMA DWI BHAKTI
KEGIATAN UTAMA:
JASA PENDIDKAN SEKOLAH MENENGAH ATAS
LINGKUNGAN 2
KEC. MANDIANGIN

SMU SWASTA, YAYASAN
KEGIATAN UTAMA:
JASA PENDIDIKAN TINGKAT MENENGAH ATAS
KEPENUHAN RAYA, JL
KEC. MANDIANGIN

SMK, YAYASAN
KEGIATAN UTAMA:
JASA PENDIDIKAN MENENGAH ATAS
A. MANAP, JL
KEC. SAROLANGUN

KABUPATEN BATANG HARI

MADRASAH TSANAWIYAH (MTS)
KEGIATAN UTAMA:
JASA PENDIDIKAN LANJUTAN TINGKAT PERTAMA KEAGAMAAN
JAMBI-MA.BULIAN KM 27 DESA LOPAK AUR, JL
KEC. PEMAYUNG, 36363

MTS N PEMBANGUNAN SRIDADI
KEGIATAN UTAMA:
JASA PENDIDIKAN LANJUTAN TINGKAT PERTAMA KEAGAMAAN
KEL. SRIDADI, JL
KEC. MUARA BULIAN

MTS N TERUSAN
KEGIATAN UTAMA:
JASA PENDIDIKAN LANJUTAN TINGKAT PERTAMA KEAGAMAAN
PASAR TERUSAN, JL
KEC. MUARA BULIAN, 36613

MTS NEGERI
KEGIATAN UTAMA:
JASA PENDIDIKAN LANJUTAN TINGKAT PERTAMA KEAGAMAAN
DESA TERUSAN
KEC. MARO SEBO ILIR

MTSN BAJUBANG
KEGIATAN UTAMA:
JASA PENDIDIKAN LANJUTAN TINGKAT PERTAMA KEAGAMAAN
LINTAS MUARA BULIAN TEMPINO, JL
KEC. BAJUBANG, 36611

MTSN MUARA BULIAN
KEGIATAN UTAMA:
JASA PENDIDIKAN LANJUTAN TINGKAT PERTAMA KEAGAMAAN
AL-QAROMAH KEL. RENGAS LONDONG KEC. MUARA BULIAN KAB. BATANG HARI, JL
KEC. MUARA BULIAN, 36613

MTSN SRIDADI
KEGIATAN UTAMA:
JASA PENDIDIKAN LANJUTAN TINGKAT PERTAMA KEAGAMAAN
KEL. SRIDADI, JL
KEC. MUARA BULIAN

SLTP
KEGIATAN UTAMA:
JASA PENDIDIKAN LANJUTAN TINGKAT PERTAMA
DESA BUNGKU
KEC. BAJUBANG

SLTP N 16 BATANGHARI
KEGIATAN UTAMA:
JASA PENDIDIKAN LANJUTAN TINGKAT PERTAMA
AMD DURIAN LUNCUK, JL
KEC. BATIN XXIV, 36656

SLTP N 4 BATANG HARI
KEGIATAN UTAMA:
JASA PENDIDIKAN LANJUTAN TINGKAT PERTAMA
MUARA JANGGA, JL
KEC. BATIN XXIV, 36656

SLTP N 6 BATANG HARI
KEGIATAN UTAMA:
JASA PENDIDIKAN LANJUTAN TINGKAT PERTAMA
SEI ABANG LK 02, JL
KEC. MUARA TEMBESI, 36653

SLTP N KARYA MUKTI
KEGIATAN UTAMA:
JASA PENDIDIKAN LANJUTAN TINGKAT PERTAMA
KARYA MUKTI, JL
KEC. MARO SEBO ILIR

SLTP NEGERI 1 BATANG HARI
KEGIATAN UTAMA:
JASA PENDIDIKAN LANJUTAN TINGKAT PERTAMA
PS TEMBESI, JL
KEC. MUARA TEMBESI, 36653

SLTP NEGERI 18 BATANG HARI
KEGIATAN UTAMA:
JASA PENDIDIKAN LANJUTAN TINGKAT PERTAMA
DUSUN PEDAK
KEC. MUARA TEMBESI, 36653

SLTP NEGERI 3 BATANG HARI
KEGIATAN UTAMA:
JASA PENDIDIKAN LANJUTAN TINGKAT PERTAMA
GAJAH MADA, JL
KEC. MUARA BULIAN, 36613

SLTPN 7 SRIDADI
KEGIATAN UTAMA:
JASA PENDIDIKAN LANJUTAN TINGKAT PERTAMA
GAJAH MADA KEL. SRIDADI, JL
KEC. MUARA BULIAN

SLTPN BUKIT SARI
KEGIATAN UTAMA:
JASA PENDIDIKAN LANJUTAN TINGKAT PERTAMA
DS BUKIT SARI
KEC. MARO SEBO ILIR

SLTPN BULIAN JAYA
KEGIATAN UTAMA:
JASA PENDIDIKAN LANJUTAN TINGKAT PERTAMA
BULIAN JAYA, JL
KEC. MARO SEBO ILIR

SLTPN SRIDADI
KEGIATAN UTAMA:
JASA PENDIDIKAN LANJUTAN TINGKAT PERTAMA
KEL. SRIDADI, JL
KEC. MUARA BULIAN

SMP 11 BATANGHARI
KEGIATAN UTAMA:
JASA PENDIDIKAN LANJUTAN TINGKAT PERTAMA
SIMPANG TERUSAN, JL
KEC. MUARA BULIAN

SMP 22 BATANGHARI
KEGIATAN UTAMA:
JASA PENDIDIKAN LANJUTAN TINGKAT PERTAMA
DESA SUNGAI BAUNG
KEC. MUARA BULIAN

SMP N 10 BATANG HARI
KEGIATAN UTAMA:
JASA PENDIDIKAN LANJUTAN TINGKAT PERTAMA
SIMPANG KARMIO, JL
KEC. BATIN XXIV

http://www.bps.go.id

SMP N 17 BATANG HARI
KEGIATAN UTAMA:
JASA PENDIDIKAN LANJUTAN TINGKAT PERTAMA
DESA SUNGAI LINGKAR
KEC. MARO SEBO ULU, 36655

SMP N TIDAR KURANJI
KEGIATAN UTAMA:
JASA PENDIDIKAN LANJUTAN TINGKAT PERTAMA
TIDAR KURANJI, JL
KEC. MARO SEBO ILIR

SMP N.16 MUARA BULIAN
KEGIATAN UTAMA:
JASA PENDIDIKAN LANJUTAN TINGKAT PERTAMA
SEI BULUH, JL
KEC. MUARA BULIAN

SMP N.4 TERUSAN SEBERANG
KEGIATAN UTAMA:
JASA PENDIDIKAN LANJUTAN TINGKAT PERTAMA
DS. TERUSAN
KEC. MARO SEBO ILIR

SMP NEGERI BAJUBANG
KEGIATAN UTAMA:
JASA PENDIDIKAN LANJUTAN TINGKAT PERTAMA
DSN DELAPAN
KEC. BAJUBANG

SMP NEGERI KEHIDUPAN BARU
KEGIATAN UTAMA:
JASA PENDIDIKAN LANJUTAN TINGKAT PERTAMA
DESA KEHIDUPAN BARU
KEC. MARO SEBO ILIR, 36613

SMP NEGERI NO 15
KEGIATAN UTAMA:
JASA PENDIDIKAN LANJUTAN TINGKAT PERTAMA
DESA TELUK LEBAN
KEC. MARO SEBO ULU, 36655

SMP NEGERI NO. 17 PEMAYUNG
KEGIATAN UTAMA:
JASA PENDIDIKAN LANJUTAN TINGKAT PERTAMA
JAMBI-MA. BULIAN, JL
KEC. PEMAYUNG, 36657

SMP NEGERI SIMPANG SUNGAI RENGAS
KEGIATAN UTAMA:
JASA PENDIDIKAN LANJUTAN TINGKAT PERTAMA
KEL. SIMPANG SUNGAI RENGAS, JL
KEC. MARO SEBO ULU, 36655

SMPN 05 KEMBANG PASEBAN
KEGIATAN UTAMA:
JASA PENDIDIKAN LANJUTAN TINGKAT PERTAMA
KEMBANG PASEBAN, JL
KEC. MERSAM, 36654

SMPN 2 BATANG HRI
KEGIATAN UTAMA:
JASA PENDIDIKAN LANJUTAN TINGKAT PERTAMA
KOMPERTA
KEC. BAJUBANG, 36611
0743.23516

SMPN 21 MA. BULIAN
KEGIATAN UTAMA:
JASA PENDIDIKAN LANJUTAN TINGKAT PERTAMA
RENGAS CONDONG, JL
KEC. MUARA BULIAN

SMPN 24 BATANGHARI
KEGIATAN UTAMA:
JASA PENDIDIKAN LANJUTAN TINGKAT PERTAMA
JANGGA BARU POROS SIMPANG MASJID, JL
KEC. BATIN XXIV, 36656

SMPN 26 BATANG HARI
KEGIATAN UTAMA:
JASA PENDIDIKAN LANJUTAN TINGKAT PERTAMA
BUKIT HARAPAN, JL
KEC. MERSAM, 36654

SMPN 5 PETAJIN
KEGIATAN UTAMA:
JASA PENDIDIKAN LANJUTAN TINGKAT PERTAMA
DUSUN MEKAR SARI
KEC. BAJUBANG

SMPN 8 BATANG HARI
KEGIATAN UTAMA:
JASA PENDIDIKAN LANJUTAN TINGKAT PERTAMA
BAJUBANG DARAT KM 47, JL
KEC. BAJUBANG, 36611

SMTP NEGERI 20
KEGIATAN UTAMA:
JASA PENDIDIKAN LANJUTAN TINGKAT PERTAMA
JAMBI - SAROLANGUN, JL
KEC. MUARA TEMBESI, 36653

MTS AL IKHLAS
KEGIATAN UTAMA:
JASA PENDIDIKAN LANJUTAN TINGKAT PERTAMA
KEAGAMAAN
BULIAN BARU, JL
KEC. BATIN XXIV, 36656

MTS AL-FALAH, YAYASAN
KEGIATAN UTAMA:
JASA PENDIDIKAN LANJUTAN TINGKAT PERTAMA
KEAGAMAAN
MALAPARI, JL
KEC. MUARA BULIAN

MTS -ATOHIRIAH-
KEGIATAN UTAMA:
JASA PENDIDIKAN LANJUTAN TINGKAT PERTAMA
KEAGAMAAN
JERUK, JL
KEC. MUARA TEMBESI, 36653

MTS BAITUL MUBTADIN, YAYASAN
KEGIATAN UTAMA:
JASA PENDIDIKAN LANJUTAN TINGKAT PERTAMA
KEAGAMAAN
BAJUBANGG DARAT KM 42, JL
KEC. BAJUBANG, 36652

MTS BULUH KASAB
KEGIATAN UTAMA:
JASA PENDIDIKAN LANJUTAN TINGKAT PERTAMA
KEAGAMAAN
DESA BULUH KASAB-
KEC. MARO SEBO ULU, 36655

MTS DARUL AUFA
KEGIATAN UTAMA:
JASA PENDIDIKAN LANJUTAN TINGKAT PERTAMA
KEAGAMAAN
SEI BULUH, JL
KEC. MUARA BULIAN

MTS DARUL QURAN AL-ISLAMY
KEGIATAN UTAMA:
JASA PENDIDIKAN LANJUTAN TINGKAT PERTAMA
KEAGAMAAN
SRIDADI, JL
KEC. MUARA BULIAN, 36614

MTS DARUL ULUM, YAYASAN
KEGIATAN UTAMA:
JASA PENDIDIKAN LANJUTAN TINGKAT PERTAMA
KEAGAMAAN
DURIAN LUNCUK
KEC. BATIN XXIV, 36656

MTS -DARUSSALAM-
KEGIATAN UTAMA:
JASA PENDIDIKAN LANJUTAN TINGKAT PERTAMA
KEAGAMAAN
SIMPANG III PASAR TEMBESI, JL
KEC. MUARA TEMBESI, 36653

MTS LEMBAGA ISLAMIYAH
KEGIATAN UTAMA:
JASA PENDIDIKAN LANJUTAN TINGKAT PERTAMA
KEAGAMAAN
TELUK, JL
KEC. PEMAYUNG, 36657

MTS LUBIK RUSO
KEGIATAN UTAMA:
JASA PENDIDIKAN LANJUTAN TINGKAT PERTAMA
KEAGAMAAN
DESA LUBUK RUSO
KEC. PEMAYUNG, 36657

MTS NURUL JADID, YAYASAN
KEGIATAN UTAMA:
JASA PENDIDIKAN LANJUTAN TINGKAT PERTAMA
KEAGAMAAN
DUSUN PEDAK
KEC. MUARA TEMBESI, 36653

MTS SUNGAI RENGAS
KEGIATAN UTAMA:
JASA PENDIDIKAN LANJUTAN TINGKAT PERTAMA
KEAGAMAAN
KEL. SIMPANG SUNGAI RENGAS, JL
KEC. MARO SEBO ULU, 36655

MTS ZULHIJAH
KEGIATAN UTAMA:
JASA PENDIDIKAN LANJUTAN TINGKAT PERTAMA
KEAGAMAAN
TERATAI, JL
KEC. MUARA BULIAN

SMP YKI 1, YAYASAN
KEGIATAN UTAMA:
JASA PENDIDIKAN LANJUTAN TINGKAT PERTAMA
SUNGAI RENGGAS PENINJAUAN, JL
KEC. MARO SEBO ULU, 36655

MAN MA BULIAN
KEGIATAN UTAMA:
JASA PENDIDIKAN LANJUTAN TINGKAT ATAS
KAMPUNG TENGAH, JL
KEC. MUARA BULIAN

MAN NEGERI MUARA TEMBESI
KEGIATAN UTAMA:
JASA PENDIDIKAN LANJUTAN TINGKAT ATAS
DESA SUKA RAMAI JAMBI-BUNGO
KEC. MUARA TEMBESI, 36653

MAN TERUSAN
KEGIATAN UTAMA:
JASA PENDIDIKAN LANJUTAN TINGKAT ATAS
PASAR TERUSAN, JL
KEC. MUARA BULIAN, 36613

SMA 7 BATANG HARI
KEGIATAN UTAMA:
JASA PENDIDIKAN LANJUTAN TINGKAT ATAS
KEL. SIMPANG SUNGAI RENGAS, JL
KEC. MARO SEBO ULU, 36655

SMA 8 BATANG HARI
KEGIATAN UTAMA:
JASA PENDIDIKAN LANJUTAN TINGKAT ATAS
JEMBATAN MAS-LUBUK RUSO, JL
KEC. PEMAYUNG, 36657

http://www.bps.go.id

SMA N 5 BATANG HARI
KEGIATAN UTAMA:
JASA PENDIDIKAN LANJUTAN TINGKAT ATAS
PRAMUKA NO 10 BAJUBANG, JL
KEC. BAJUBANG, 36611
0743.22564

SMAN 04 BATANG HARI
KEGIATAN UTAMA:
JASA PENDIDIKAN LANJUTAN TINGKAT ATAS
PEMATANG GADUNG, JL
KEC. MERSAM, 36654

SMAN 3 BATANG HARI
KEGIATAN UTAMA:
JASA PENDIDIKAN LANJUTAN TINGKAT ATAS
SIM. MATAGUAL, JL
KEC. BATIN XXIV, 36656

SMU I BATANG HARI
KEGIATAN UTAMA:
JASA PENDIDIKAN LANJUTAN TINGKAT ATAS
A. YANI, JL
KEC. MUARA BULIAN, 36613
0743.21142

SMU N 2
KEGIATAN UTAMA:
JASA PENDIDIKAN LANJUTAN TINGKAT ATAS
JAMBI-BUNGO, JL
KEC. MUARA TEMBESI, 36653

SMU NEG I
KEGIATAN UTAMA:
JASA PENDIDIKAN LANJUTAN TINGKAT ATAS
JEND SUDIRMAN, JL
KEC. MUARA BULIAN

SMU NEGERI 6
KEGIATAN UTAMA:
JASA PENDIDIKAN LANJUTAN TINGKAT ATAS
KEL. PASAR BARU, JL
KEC. MUARA BULIAN

SMEA IQRO
KEGIATAN UTAMA:
JASA PENDIDIKAN MENENGAH KEJURUAN
JEND SUDIRMAN, JL
KEC. MUARA BULIAN

SMEA N 1 MA. BULIAN
KEGIATAN UTAMA:
JASA PENDIDIKAN MENENGAH KEJURUAN
RENGAS CONDONG, JL
KEC. MUARA BULIAN

SPMA NEGERI JAMBI
KEGIATAN UTAMA:
JASA PENDIDIKAN MENENGAH KEJURUAN
JEMBATAN MAS-LUBUK RUSO, JL
KEC. PEMAYUNG, 36657
0743.21865

MADRASAH ALIYAH NURUL JADID, YAYASAN
KEGIATAN UTAMA:
KEGIATAN PENDIDIKAN BELAJAR MENGAJAR MA SWASTA
DSN MANIMPAHOI JL. POROS MALINO
KEC. MUARA TEMBESI, 92652

MADRASAH ALIYAH SWASTA SRIDADI
KEGIATAN UTAMA:
JASA PENDIDIKAN TINGKAT MADRASAH ALIYAH
TEPI SUNGAI NEGARA,JL
KEC. MUARA BULIAN, 71455

MAS AL-FALAH, YAYASAN
KEGIATAN UTAMA:
JASA PENDIDIKAN MENENGAH ATAS SWASTA
PURNASARI ,JL
KEC. MUARA BULIAN

MAS DARUL QURAN AL-ISLAMY
KEGIATAN UTAMA:
JASA PENDIDIKAN MADRASAH ALIYAH
DESA TARIPA
KEC. MUARA BULIAN

MAS ZULHIJAH
KEGIATAN UTAMA:
JASA PENDIDIKAN MADRASAH ALIYAH
WANGKANAPI
KEC. MUARA BULIAN

SMA KASIH IBU, YAYASAN
KEGIATAN UTAMA:
JASA PENDIDIKAN TINGKAT MENENGAH ATAS
RAYA MENTENG GG ANSOR NO 118, JL
KEC. BATIN XXIV, 20228

SMA YKI MUARA BULIAN, YAYASAN
KEGIATAN UTAMA:
JASA PENDIDIKAN MENENGAH ATAS
BATU GAJAH, BELAKANG HOTEL ANGGREK
KEC. MUARA BULIAN, 97127

STM SERENTAK BAK REGAM, YAYASAN
KEGIATAN UTAMA:
PENDIDIKAN MENENGAH KEJURUAN SWASTA
TERATAI, JL
KEC. MUARA BULIAN

KABUPATEN MUARO JAMBI

MTS N BETUNG
KEGIATAN UTAMA:
JASA PENDIDIKAN LANJUTAN TINGKAT PERTAMA KEAGAMAAN
JAMBI SUAK KANDIS, JL
KEC. KUMPEH, 36371

MTS NEGERI BEREMBANG
KEGIATAN UTAMA:
JASA PENDIDIKAN LANJUTAN TINGKAT PERTAMA KEAGAMAAN
LINTAS TIMUR DESA BEREMBANG , JL
KEC. SEKERNAN, 36381

MTS NEGERI SEBAPO
KEGIATAN UTAMA:
JASA PENDIDIKAN LANJUTAN TINGKAT PERTAMA KEAGAMAAN
JAMBI TEMPINO, JL
KEC. MESTONG, 36364

MTSN
KEGIATAN UTAMA:
JASA PENDIDIKAN LANJUTAN TINGKAT PERTAMA KEAGAMAAN
DESA JEBUS
KEC. KUMPEH, 36371

SLTP N 3 MUARO JAMBI
KEGIATAN UTAMA:
JASA PENDIDIKAN LANJUTAN TINGKAT PERTAMA
KEC. MESTONG, 36361

SMP 13
KEGIATAN UTAMA:
JASA PENDIDIKAN LANJUTAN TINGKAT PERTAMA
MARGA, JL
KEC. SUNGAI BAHAR, 36365

SMP 23 MUARO JAMBI
KEGIATAN UTAMA:
JASA PENDIDIKAN LANJUTAN TINGKAT PERTAMA
PERTAMINA, JL
KEC. KUMPEH ULU

SMP 3 KUMPEH
KEGIATAN UTAMA:
JASA PENDIDIKAN LANJUTAN TINGKAT PERTAMA
TANJUNG ILIR, JL
KEC. KUMPEH, 36371

SMP N 11 MUARO JAMBI
KEGIATAN UTAMA:
JASA PENDIDIKAN LANJUTAN TINGKAT PERTAMA
MUDUNG DARAT, JL
KEC. MARO SEBO, 36391

SMP N 19 MUARO JAMBI
KEGIATAN UTAMA:
JASA PENDIDIKAN LANJUTAN TINGKAT PERTAMA
DS LADANG PANJANG
KEC. MESTONG, 36364

SMP N 20 MUARO JAMBI
KEGIATAN UTAMA:
JASA PENDIDIKAN LANJUTAN TINGKAT PERTAMA
PANCA MULYA, JL
KEC. SUNGAI BAHAR, 36365

SMP N 24
KEGIATAN UTAMA:
JASA PENDIDIKAN LANJUTAN TINGKAT PERTAMA
RANTAU HARAPAN, JL
KEC. SUNGAI BAHAR, 36365

SMP N SATU ATAP I MARO SEBO
KEGIATAN UTAMA:
JASA PENDIDIKAN LANJUTAN TINGKAT PERTAMA
DESA SEKUMBUNG
KEC. MARO SEBO, 36391

SMP NEGERI 10 MUARO JAMBI
KEGIATAN UTAMA:
JASA PENDIDIKAN LANJUTAN TINGKAT PERTAMA
LINTAS JAMBI- PALEMBANG, JL
KEC. JAMBI LUAR KOTA, 36127

SMP NEGERI 12 MUARO JAMBI
KEGIATAN UTAMA:
JASA PENDIDIKAN LANJUTAN TINGKAT PERTAMA
POPE NATAWIJAYA SKM, JL
KEC. SUNGAI BAHAR, 36365
0743.23355

SMP NEGERI 19
KEGIATAN UTAMA:
JASA PENDIDIKAN LANJUTAN TINGKAT PERTAMA
KEMINGKING, JL
KEC. MARO SEBO, 36391

SMP NEGERI 25
KEGIATAN UTAMA:
JASA PENDIDIKAN LANJUTAN TINGKAT PERTAMA
BUKIT SUBUR, JL
KEC. SUNGAI BAHAR, 36365

SMP NEGERI 26
KEGIATAN UTAMA:
JASA PENDIDIKAN LANJUTAN TINGKAT PERTAMA
DESA BUKIT BALING
KEC. SEKERNAN, 36381

SMP NEGERI 8 MUARO JAMBI
KEGIATAN UTAMA:
JASA PENDIDIKAN LANJUTAN TINGKAT PERTAMA
DS.KASANG PUDAK
KEC. KUMPEH ULU

http://www.bps.go.id

SMP NEGERI MUARO JAMBI
KEGIATAN UTAMA:
JASA PENDIDIKAN LANJUTAN TINGKAT PERTAMA
DESA SEKERNAN
KEC. SEKERNAN, 36381

SMP NEGRI 7
KEGIATAN UTAMA:
JASA PENDIDIKAN LANJUTAN TINGKAT PERTAMA
LINTAS TIMUR, JL
KEC. JAMBI LUAR KOTA, 36361

SMP TERBUKA 12 MUARO JAMBI
KEGIATAN UTAMA:
JASA PENDIDIKAN LANJUTAN TINGKAT PERTAMA
BUKIT MAS, JL
KEC. SUNGAI BAHAR, 36365

SMP.N 16 MUARO JAMBI
KEGIATAN UTAMA:
JASA PENDIDIKAN LANJUTAN TINGKAT PERTAMA
DS.SPN TELUK DUREN
KEC. KUMPEH ULU

SMP.N 4 MUARO JAMBI
KEGIATAN UTAMA:
JASA PENDIDIKAN LANJUTAN TINGKAT PERTAMA
DS.SAKEAN
KEC. KUMPEH ULU

SMPN NO 29
KEGIATAN UTAMA:
JASA PENDIDIKAN LANJUTAN TINGKAT PERTAMA
PULAU MENTARO, JL
KEC. KUMPEH, 36371

SMPN 14
KEGIATAN UTAMA:
JASA PENDIDIKAN LANJUTAN TINGKAT PERTAMA
DESA TALANG BUKIT
KEC. SUNGAI BAHAR, 36365

SMPN 15
KEGIATAN UTAMA:
JASA PENDIDIKAN LANJUTAN TINGKAT PERTAMA
KEMERDEKAAN NO 22, JL
KEC. JAMBI LUAR KOTA, 36363

SMPN 22 MUARO JAMBI
KEGIATAN UTAMA:
JASA PENDIDIKAN LANJUTAN TINGKAT PERTAMA
SUNGAI BUNGUR, JL
KEC. KUMPEH, 36371

SMPN 27 MUARO JAMBI
KEGIATAN UTAMA:
JASA PENDIDIKAN LANJUTAN TINGKAT PERTAMA
ADIPURA KENCANA NANGKA, JL
KEC. SUNGAI BAHAR, 36365

SMPN 30 MUARO JAMBI
KEGIATAN UTAMA:
JASA PENDIDIKAN LANJUTAN TINGKAT PERTAMA
LR. PEMATANG GAJAH MENDALO DARAT, JL
KEC. JAMBI LUAR KOTA, 36361

SMPN 6 MUARO JAMBI
KEGIATAN UTAMA:
JASA PENDIDIKAN LANJUTAN TINGKAT PERTAMA
LINTAS TIMUR, JL
KEC. SEKERNAN, 36381

SMPN 9 MUARO JAMBI
KEGIATAN UTAMA:
JASA PENDIDIKAN LANJUTAN TINGKAT PERTAMA
KEBON IX, JL
KEC. MESTONG

SMPN I MA JAMBI
KEGIATAN UTAMA:
JASA PENDIDIKAN LANJUTAN TINGKAT PERTAMA
JAMBI MA BULIAN SIMP. SUNGAI DUREN, JL
KEC. JAMBI LUAR KOTA, 36363
0741.582760

SMPN.17
KEGIATAN UTAMA:
JASA PENDIDIKAN LANJUTAN TINGKAT PERTAMA
DESA MUHAJIRIN
KEC. JAMBI LUAR KOTA, 36363

MADRASAH TSANAWIYAH SWASTA NURUL MUHAJIRIN, YAYASAN
KEGIATAN UTAMA:
JASA PENDIDIKAN LANJUTAN TINGKAT PERTAMA
KEAGAMAAN
DESA NUHAJIRIN
KEC. JAMBI LUAR KOTA, 36363

MTS AL IHLAS
KEGIATAN UTAMA:
JASA PENDIDIKAN LANJUTAN TINGKAT PERTAMA
KEAGAMAAN
DS PETALING
KEC. KUMPEH ULU, 36391

MTS ALHIDAYAH
KEGIATAN UTAMA:
JASA PENDIDIKAN LANJUTAN TINGKAT PERTAMA
KEAGAMAAN
TL KERINCI, JL
KEC. MESTONG, 36364

MTS AL-IHSANIAH, YAYASAN
KEGIATAN UTAMA:
JASA PENDIDIKAN LANJUTAN TINGKAT PERTAMA
KEAGAMAAN
DS. SARANG BURUNG
KEC. JAMBI LUAR KOTA, 36361

MTS ANNAJAH, YAYASAN
KEGIATAN UTAMA:
JASA PENDIDIKAN LANJUTAN TINGKAT PERTAMA
KEAGAMAAN
KELURAHAN SENGETI, JL
KEC. SEKERNAN, 36381

MTS BUSTANUL ULUM, YAYASAN
KEGIATAN UTAMA:
JASA PENDIDIKAN LANJUTAN TINGKAT PERTAMA
KEAGAMAAN
PANCA MULYA, JL
KEC. SUNGAI BAHAR, 36365

MTS CHOTIBUL ISLAM, YAYASAN
KEGIATAN UTAMA:
JASA PENDIDIKAN LANJUTAN TINGKAT PERTAMA
KEAGAMAAN
DESA BAHAR MULYA
KEC. SUNGAI BAHAR, 36365

MTS DARUL ULUM
KEGIATAN UTAMA:
JASA PENDIDIKAN LANJUTAN TINGKAT PERTAMA
KEAGAMAAN
DS UJUNG TANJUNG
KEC. SUNGAI BAHAR, 36365

MTS JAUHARUL FALAH
KEGIATAN UTAMA:
JASA PENDIDIKAN LANJUTAN TINGKAT PERTAMA
KEAGAMAAN
DS.SUNGAI TERAP
KEC. KUMPEH ULU

MTS JAUHARUL ISLAM
KEGIATAN UTAMA:
JASA PENDIDIKAN LANJUTAN TINGKAT PERTAMA
KEAGAMAAN
PENYENGAT OLAK, JL
KEC. JAMBI LUAR KOTA, 36363

MTS KADEMANGAN
KEGIATAN UTAMA:
JASA PENDIDIKAN LANJUTAN TINGKAT PERTAMA
KEAGAMAAN
CANDI MA JAMBI, JL
KEC. JAMBI LUAR KOTA

MTS MISBAHUL WATHON
KEGIATAN UTAMA:
JASA PENDIDIKAN LANJUTAN TINGKAT PERTAMA
KEAGAMAAN
SEI LANDAI DS TENGAH, JL
KEC. MESTONG

MTS NEGERI
KEGIATAN UTAMA:
JASA PENDIDIKAN LANJUTAN TINGKAT PERTAMA
KEAGAMAAN
SENGETI , JL
KEC. SEKERNAN, 36381

MTS NURUL FALAH
KEGIATAN UTAMA:
JASA PENDIDIKAN LANJUTAN TINGKAT PERTAMA
KEAGAMAAN
SEI. LANDAI, JL
KEC. MESTONG

MTS -NURUL HASANAH-, YAYASAN
KEGIATAN UTAMA:
JASA PENDIDIKAN LANJUTAN TINGKAT PERTAMA
KEAGAMAAN
DS.SEI.GELAM
KEC. KUMPEH ULU

MTS NURUL HUDA
KEGIATAN UTAMA:
JASA PENDIDIKAN LANJUTAN TINGKAT PERTAMA
KEAGAMAAN
JAMBI - M. BULIAN MENDALO DARAT, JL
KEC. JAMBI LUAR KOTA, 36361

MTS NURUL HUDA - A JIHAT IRIANTA , S.AG -
KEGIATAN UTAMA:
JASA PENDIDIKAN LANJUTAN TINGKAT PERTAMA
KEAGAMAAN
MARGA MULYA, JL
KEC. SUNGAI BAHAR, 36365

MTS NURUL HUDA, YAYASAN
KEGIATAN UTAMA:
JASA PENDIDIKAN LANJUTAN TINGKAT PERTAMA
KEAGAMAAN
MARGA MULYA, JL
KEC. SUNGAI BAHAR, 36365

MTS NURUL IHSAN
KEGIATAN UTAMA:
JASA PENDIDIKAN LANJUTAN TINGKAT PERTAMA
KEAGAMAAN
DS.PEMUNDURAN
KEC. KUMPEH ULU

MTS RIYALUL AMINAH
KEGIATAN UTAMA:
JASA PENDIDIKAN LANJUTAN TINGKAT PERTAMA
KEAGAMAAN
DESA MUARA JAMBI
KEC. MARO SEBO, 36391

http://www.bps.go.id

MTS RIYATUL JANAH, YAYASAN
KEGIATAN UTAMA:
JASA PENDIDIKAN LANJUTAN TINGKAT PERTAMA KEAGAMAAN
DS BARU
KEC. MESTONG, 36362

MTS SENAUNG
KEGIATAN UTAMA:
JASA PENDIDIKAN LANJUTAN TINGKAT PERTAMA KEAGAMAAN
LINTAS TIMUR, JL
KEC. JAMBI LUAR KOTA, 36363

MTS SHATIBUL ISLAM, YAYASAN
KEGIATAN UTAMA:
JASA PENDIDIKAN LANJUTAN TINGKAT PERTAMA KEAGAMAAN
BAHAR MULYA, JL
KEC. SUNGAI BAHAR, 36365

MTS. AL-IRSYAD PIJOAN
KEGIATAN UTAMA:
JASA PENDIDIKAN LANJUTAN TINGKAT PERTAMA KEAGAMAAN
PIJOAN, JL
KEC. JAMBI LUAR KOTA, 36363

MTS. MATHAUL HUDA-JONO, S.AG-
KEGIATAN UTAMA:
JASA PENDIDIKAN LANJUTAN TINGKAT PERTAMA KEAGAMAAN
LRG. BASUKI DUA, JL
KEC. KUMPEH ULU

MTS. TARBIYATUSSHOLIHIN
KEGIATAN UTAMA:
JASA PENDIDIKAN LANJUTAN TINGKAT PERTAMA KEAGAMAAN
DESA TANJUNG PAUH 32
KEC. MESTONG, 36362

MTS.S
KEGIATAN UTAMA:
JASA PENDIDIKAN LANJUTAN TINGKAT PERTAMA KEAGAMAAN
DSN SUNGAI BULUH
KEC. MARO SEBO

MTS.S. DARUL AUFA, YAYASAN
KEGIATAN UTAMA:
JASA PENDIDIKAN LANJUTAN TINGKAT PERTAMA KEAGAMAAN
MUDUNG DARAT, JL
KEC. MARO SEBO, 36391

PESANTREN
KEGIATAN UTAMA:
JASA PENDIDIKAN LANJUTAN TINGKAT PERTAMA KEAGAMAAN
DESA BUKIT BALING
KEC. SEKERNAN, 36381

S M P Y P S P 3, YAYASAN
KEGIATAN UTAMA:
JASA PENDIDIKAN LANJUTAN TINGKAT PERTAMA
SUKA DAMAI, JL
KEC. MESTONG, 36362

SLTP MUHAMMADIYAH
KEGIATAN UTAMA:
JASA PENDIDIKAN LANJUTAN TINGKAT PERTAMA
TG HARAPAN, JL
KEC. SUNGAI BAHAR, 36365

SMP DARUL QUR-AN AL MAFTUH
KEGIATAN UTAMA:
JASA PENDIDIKAN LANJUTAN TINGKAT PERTAMA
DS.PARIT
KEC. KUMPEH ULU

SMP ISLAM AL ARIF, YAYASAN
KEGIATAN UTAMA:
JASA PENDIDIKAN LANJUTAN TINGKAT PERTAMA
JAMBI TEMPINO, JL
KEC. MESTONG, 36364

SMP MUHAMMADIYAH, YAYASAN
KEGIATAN UTAMA:
JASA PENDIDIKAN LANJUTAN TINGKAT PERTAMA
DS.SEI.GELAM
KEC. KUMPEH ULU

SMP PANCA NAKA
KEGIATAN UTAMA:
JASA PENDIDIKAN LANJUTAN TINGKAT PERTAMA
JAMBI - TEMPINO KM 21 SEBAPO, JL
KEC. MESTONG, 36364

SMP PERINTIS, YAYASAN
KEGIATAN UTAMA:
JASA PENDIDIKAN LANJUTAN TINGKAT PERTAMA
DESA MARKANDING
KEC. SUNGAI BAHAR, 36365

SMP SWASTA-YKI-
KEGIATAN UTAMA:
JASA PENDIDIKAN LANJUTAN TINGKAT PERTAMA
PETALING JAYA, JL
KEC. KUMPEH ULU

SMP YKI , YAYASAN
KEGIATAN UTAMA:
JASA PENDIDIKAN LANJUTAN TINGKAT PERTAMA
MURBAU RAYA, JL
KEC. SUNGAI BAHAR, 36365

SMP YKI PERINTIS, YAYASAN
KEGIATAN UTAMA:
JASA PENDIDIKAN LANJUTAN TINGKAT PERTAMA
TANJUNG SARI, JL
KEC. SUNGAI BAHAR, 36365

SMP YKI SEI BAHAR X, YAYASAN
KEGIATAN UTAMA:
JASA PENDIDIKAN LANJUTAN TINGKAT PERTAMA
RAYA SEI BAHAR X, JL
KEC. SUNGAI BAHAR, 36365

SMP YKI SWASTA, YAYASAN
KEGIATAN UTAMA:
JASA PENDIDIKAN LANJUTAN TINGKAT PERTAMA
BUKIT MULYA, JL
KEC. SUNGAI BAHAR, 36365

SMP YKI XVII, YAYASAN
KEGIATAN UTAMA:
JASA PENDIDIKAN LANJUTAN TINGKAT PERTAMA
TJG MULIA, JL
KEC. SUNGAI BAHAR, 36365

SMP -YKI-, YAYASAN
KEGIATAN UTAMA:
JASA PENDIDIKAN LANJUTAN TINGKAT PERTAMA
BUKIT MAKMUR, JL
KEC. SUNGAI BAHAR, 36365

SMP-SATRIA EMAS-
KEGIATAN UTAMA:
JASA PENDIDIKAN LANJUTAN TINGKAT PERTAMA
NUSANTARA, JL
KEC. KUMPEH ULU

MADRASAH ALIYAH NEGERI
KEGIATAN UTAMA:
JASA PENDIDIKAN LANJUTAN TINGKAT ATAS
SIMP.PRAMUKA, JL
KEC. KUMPEH ULU

SMA 3 MUARO JAMBI
KEGIATAN UTAMA:
JASA PENDIDIKAN LANJUTAN TINGKAT ATAS
DUSUN SATRIA KM 24
KEC. MESTONG, 36362

SMA N 5 MUARO JAMBI
KEGIATAN UTAMA:
JASA PENDIDIKAN LANJUTAN TINGKAT ATAS
JAMBI SUAK KANDIS KM.24, JL
KEC. KUMPEH ULU, 36668

SMA N 6 MUARO JAMBI
KEGIATAN UTAMA:
JASA PENDIDIKAN LANJUTAN TINGKAT ATAS
MUDUN DARAT, JL
KEC. MARO SEBO, 36391

SMA N 7 MUARO JAMBI
KEGIATAN UTAMA:
JASA PENDIDIKAN LANJUTAN TINGKAT ATAS
JAMBI SUAK KANDIS KM 60, JL
KEC. KUMPEH, 36371

SMA NEGERI 9
KEGIATAN UTAMA:
JASA PENDIDIKAN LANJUTAN TINGKAT ATAS
BUKIT SUBUR, JL
KEC. SUNGAI BAHAR, 36365

SMAN 10 MA JAMBI
KEGIATAN UTAMA:
JASA PENDIDIKAN LANJUTAN TINGKAT ATAS
TRI TUNGGAL, JL
KEC. MESTONG, 36364

SMAN 10 MUARO JAMBI
KEGIATAN UTAMA:
JASA PENDIDIKAN LANJUTAN TINGKAT ATAS
TRI TUNGGAL, JL
KEC. MESTONG, 36364

SMAN 8 MUARO JAMBI
KEGIATAN UTAMA:
JASA PENDIDIKAN LANJUTAN TINGKAT ATAS
LINTAS TIMUR DESA RENGAS BANDUNG, JL
KEC. JAMBI LUAR KOTA, 36363

SMU 4
KEGIATAN UTAMA:
JASA PENDIDIKAN LANJUTAN TINGKAT ATAS
MARGA, JL
KEC. SUNGAI BAHAR, 36365

SMU N 1 MA JAMBI
KEGIATAN UTAMA:
JASA PENDIDIKAN LANJUTAN TINGKAT ATAS
PIJOAN, JL
KEC. JAMBI LUAR KOTA

SMU NEGERI 2 MUARO JAMBI
KEGIATAN UTAMA:
JASA PENDIDIKAN LANJUTAN TINGKAT ATAS
PERTAMINA, JL
KEC. SEKERNAN, 36381

SMK N 2 MA JAMBI
KEGIATAN UTAMA:
JASA PENDIDIKAN MENENGAH KEJURUAN
POPONATAWIJAYA, JL
KEC. SUNGAI BAHAR, 36365

SMK NEGERI 1
KEGIATAN UTAMA:
JASA PENDIDIKAN MENENGAH KEJURUAN
SEKERNAN, JL
KEC. SEKERNAN

http://www.bps.go.id

MA. BUSTANUL ULUM, YAYASAN
KEGIATAN UTAMA:
JASA PENDIDIKAN MADRASAH ALIYAH
KRAJAN
KEC. SUNGAI BAHAR, 68784
0337.527737

MADARASAH ALIYAH SWASTA NURUL IHSAN, YAYASAN
KEGIATAN UTAMA:
JASA PENDIDIKAN TINGKAT MADRASAH ALIYAH
KP.SEKOLAHAN
KEC. JAMBI LUAR KOTA, 68356

MADRASAH ALIYAH AL HIDAYAH, YAYASAN
KEGIATAN UTAMA:
JASA PENDIDIKAN TINGKAT MENENGAH ATAS
DUSUN KRAJAN DESA BELUN
KEC. MESTONG, 62784

MADRASAH ALIYAH SWASTA TARBIYATUL ISLAMIYAH
KEGIATAN UTAMA:
JASA PENDIDIKAN TINGKAT MADRASAH ALIYAH
KP GADOG
KEC. SEKERNAN, 44161

MADRASAH ALIYAH TSAMARATUL IMAN
KEGIATAN UTAMA:
JASA PENDIDIKAN SEKOLAH MENENGAH UMUM SWASTA
PASAR BANCAH KAPEH, JL
KEC. SEKERNAN, 27378

MADRASAH,N,NURUL JANNAH
KEGIATAN UTAMA:
JASA PENDIDIKAN TINGKAT MENENGAH ATAS
RANGGANG
KEC. MARO SEBO, 83554

MAS MAHADIL ISLAMIYAH TL.DUKU
KEGIATAN UTAMA:
JASA PENDIDIKAN TINGKAT MADRASAH ALIYAH
DUSUN II SEI TOHOR KIRI
KEC. MARO SEBO, 28753

PONDOK PESANTREN - ANAJAH PUTRI -, YAYASAN
KEGIATAN UTAMA:
JASA PENDIDIKAN MENENGAH ATAS
DUSUN KEBON ORONG
KEC. SEKERNAN, 83362

PONPES AL MUTAQIN, YAYASAN
KEGIATAN UTAMA:
JASA PENDIDIKAN TINGKAT MENENGAH ATAS
KP. CIMURINGIS
KEC. MESTONG, 16640

S M A Y P S P 3, YAYASAN
KEGIATAN UTAMA:
JASA PENDIDIKAN MENENGAH ATAS
SUKA DAMAI, JL
KEC. MESTONG, 36362

SMA ISLAM AL ARIF, YAYASAN
KEGIATAN UTAMA:
JASA PENDIDIKAN TINGKAT MENENGAH ATAS
KRAJAN
KEC. MESTONG, 68764

SMA MUHAMMADIYAH, YAYASAN
KEGIATAN UTAMA:
PROSES BELAJAR MENGAJAR TINGKAT ATAS
DESA JANTI
KEC. KUMPEH ULU, 61482

SMA NURUL IHSAN, YAYASAN
KEGIATAN UTAMA:
JASA PENDIDIKAN MENENGAH ATAS
R SOEPRAPTO NO 118, JL
KEC. JAMBI LUAR KOTA, 58114

SMA SWASTA
KEGIATAN UTAMA:
JASA PENDIDIKAN SEKOLAH MENENGAH ATAS SWASTA
PANCING I NO. 9,JL
KEC. SUNGAI BAHAR, 20254

SMA SWASTA -MM-
KEGIATAN UTAMA:
JASA PENDIDIKAN MENENGAH ATAS
BATANG GADIS NO. 9, JL
KEC. KUMPEH ULU

SMU -SATRIA EMAS-
KEGIATAN UTAMA:
JASA PENDIDIKAN LANJUTAN TINGKAT ATAS
BR. ANYAR SARI
KEC. KUMPEH ULU, 82252

SMU TITIAN TERAS
KEGIATAN UTAMA:
PENDIDIKAN MENENGAH ATAS
SINGOSARI NO.3, JL
KEC. JAMBI LUAR KOTA, 21111
0622.22211
0622.22211

S.M.A MUHAMMDIYAH MUFAKAT, YAYASAN
KEGIATAN UTAMA:
JASA PENDIDKAN SEKOLAH MENENGAH ATAS
PETALING, JL
KEC. KUMPEH ULU

KABUPATEN TANJUNG JABUNG TIMUR

MTS AL-ISLAM
KEGIATAN UTAMA:
JASA PENDIDIKAN LANJUTAN TINGKAT PERTAMA KEAGAMAAN
PARIT 10 TELUK MAJELIS, JL
KEC. KUALA JAMBI, 36561

MTS N. NP. PANJANG
KEGIATAN UTAMA:
JASA PENDIDIKAN LANJUTAN TINGKAT PERTAMA KEAGAMAAN
PRT. BENGKOK, JL
KEC. NIPAH PANJANG, 36571

MTS NURUL HUDA
KEGIATAN UTAMA:
JASA PENDIDIKAN LANJUTAN TINGKAT PERTAMA KEAGAMAAN
TELUK MAJELIS, JL
KEC. KUALA JAMBI, 36561

MTSN
KEGIATAN UTAMA:
JASA PENDIDIKAN LANJUTAN TINGKAT PERTAMA KEAGAMAAN
SK 16 BANDAR JAYA, JL
KEC. RANTAU RASAU, 36572

MTSN MENDAHARA
KEGIATAN UTAMA:
JASA PENDIDIKAN LANJUTAN TINGKAT PERTAMA KEAGAMAAN
SENTOSA, JL
KEC. MENDAHARA, 36564

SLTP N. 3 MENDAHARA
KEGIATAN UTAMA:
JASA PENDIDIKAN LANJUTAN TINGKAT PERTAMA
KP. BATU, JL
KEC. MENDAHARA, 36564

SMP 1 SADU
KEGIATAN UTAMA:
JASA PENDIDIKAN LANJUTAN TINGKAT PERTAMA
PARIT 2 MELLONG, JL
KEC. SADU, 36573

SMP 2 DENDANG
KEGIATAN UTAMA:
JASA PENDIDIKAN LANJUTAN TINGKAT PERTAMA
DSN SIMPANG TIGA
KEC. MUARA SABAK BARAT, 36561

SMP 3 NIPAH PANJANG
KEGIATAN UTAMA:
JASA PENDIDIKAN LANJUTAN TINGKAT PERTAMA
PENDIDIKAN DUSUN TRITURA, JL
KEC. NIPAH PANJANG, 36571

SMP N 05
KEGIATAN UTAMA:
JASA PENDIDIKAN LANJUTAN TINGKAT PERTAMA
TAQWA, JL
KEC. MENDAHARA

SMP N 2
KEGIATAN UTAMA:
JASA PENDIDIKAN LANJUTAN TINGKAT PERTAMA
DESA KOTA BARU
KEC. GERAGAI

SMP N 4 MA SABAK
KEGIATAN UTAMA:
JASA PENDIDIKAN LANJUTAN TINGKAT PERTAMA
LAMBUR II BLOK D DSN II, JL
KEC. MUARA SABAK TIMUR, 36561

SMP N I RANTAU RASAU
KEGIATAN UTAMA:
JASA PENDIDIKAN LANJUTAN TINGKAT PERTAMA
JEND SUDIRMAN, JL
KEC. RANTAU RASAU

SMP N. 2 NP. PANJANG
KEGIATAN UTAMA:
JASA PENDIDIKAN LANJUTAN TINGKAT PERTAMA
PRT. BENGKOK, JL
KEC. NIPAH PANJANG, 36571

SMP NEGERI 03
KEGIATAN UTAMA:
JASA PENDIDIKAN LANJUTAN TINGKAT PERTAMA
INPRES NO 32 DSN SIAU, JL
KEC. MUARA SABAK TIMUR, 36561

SMP NEGERI 1 GERAGAI
KEGIATAN UTAMA:
JASA PENDIDIKAN LANJUTAN TINGKAT PERTAMA
DUSUN BANGUN JAYA
KEC. GERAGAI, 36564

SMP NEGERI 4
KEGIATAN UTAMA:
JASA PENDIDIKAN LANJUTAN TINGKAT PERTAMA
DUSUN JAYA
KEC. NIPAH PANJANG, 36571

SMP NEGERI I DENDANG
KEGIATAN UTAMA:
JASA PENDIDIKAN LANJUTAN TINGKAT PERTAMA
SIDO MUKTI, JL
KEC. DENDANG

http://www.bps.go.id

SMP PENDIDIKAN PAKET B
KEGIATAN UTAMA:
JASA PENDIDIKAN LANJUTAN TINGKAT PERTAMA
PARIT MERAN, JL
KEC. MUARA SABAK TIMUR

SMPN 1 NIPAH PANJANG
KEGIATAN UTAMA:
JASA PENDIDIKAN LANJUTAN TINGKAT PERTAMA
DELTA, JL
KEC. NIPAH PANJANG, 36571

SMPN 2
KEGIATAN UTAMA:
JASA PENDIDIKAN LANJUTAN TINGKAT PERTAMA
SK 22 RANTAU JAYA, JL
KEC. RANTAU RASAU, 36572

SMPN I MENDAHARA ULU
KEGIATAN UTAMA:
JASA PENDIDIKAN LANJUTAN TINGKAT PERTAMA
LINTAS MUARA SABAK, JL
KEC. MENDAHARA ULU

SMPN II SADU
KEGIATAN UTAMA:
JASA PENDIDIKAN LANJUTAN TINGKAT PERTAMA
PARIT 6, JL
KEC. SADU, 36573

SMPN.1 MA.SABAK
KEGIATAN UTAMA:
JASA PENDIDIKAN LANJUTAN TINGKAT PERTAMA
INPRES, JL
KEC. MUARA SABAK TIMUR, 36561

SMPN.3 MA.SABAK
KEGIATAN UTAMA:
JASA PENDIDIKAN LANJUTAN TINGKAT PERTAMA
SEI SIALANG, JL
KEC. MUARA SABAK TIMUR, 36561

MADRASAH TSANAWIYAH
KEGIATAN UTAMA:
JASA PENDIDIKAN LANJUTAN TINGKAT PERTAMA
KEAGAMAAN
DESA LAGAN TENGAH
KEC. GERAGAI

MADRASAH TSANAWIYAH
KEGIATAN UTAMA:
JASA PENDIDIKAN LANJUTAN TINGKAT PERTAMA
KEAGAMAAN
AUR GADING, JL
KEC. NIPAH PANJANG, 36571

MTS AL HIDAYAH
KEGIATAN UTAMA:
JASA PENDIDIKAN LANJUTAN TINGKAT PERTAMA
KEAGAMAAN
SK 21 BANGUN KARYA, JL
KEC. RANTAU RASAU, 36572

MTS ALFAJAR
KEGIATAN UTAMA:
JASA PENDIDIKAN LANJUTAN TINGKAT PERTAMA
KEAGAMAAN
PARIT CACOK, JL
KEC. MUARA SABAK TIMUR, 36561

MTS DDI KOTA HARAPAN
KEGIATAN UTAMA:
JASA PENDIDIKAN LANJUTAN TINGKAT PERTAMA
KEAGAMAAN
DS PADAIDI
KEC. MUARA SABAK TIMUR, 36561

MTS JAUHARTUL ISLAMIAH, YAYASAN
KEGIATAN UTAMA:
JASA PENDIDIKAN LANJUTAN TINGKAT PERTAMA
KEAGAMAAN
HANGTUAH, JL
KEC. MUARA SABAK TIMUR, 36561

MTS NURUL HIDAYAH, YAYASAN
KEGIATAN UTAMA:
JASA PENDIDIKAN LANJUTAN TINGKAT PERTAMA
KEAGAMAAN
SULTAN THAHA, JL
KEC. MUARA SABAK TIMUR, 36561

MTS NURUL HUDA
KEGIATAN UTAMA:
JASA PENDIDIKAN LANJUTAN TINGKAT PERTAMA
KEAGAMAAN
PANDAN JAYA, JL
KEC. GERAGAI

MTS NURUL IMAN
KEGIATAN UTAMA:
JASA PENDIDIKAN LANJUTAN TINGKAT PERTAMA
KEAGAMAAN
YOGYAKARTA SK.07, JL
KEC. BERBAK, 36572

MTS NURUL KHOIRIYAH
KEGIATAN UTAMA:
JASA PENDIDIKAN LANJUTAN TINGKAT PERTAMA
KEAGAMAAN
TLK PAGAR, JL
KEC. MENDAHARA ULU

MTS S RAUDHATUL HASANAH
KEGIATAN UTAMA:
JASA PENDIDIKAN LANJUTAN TINGKAT PERTAMA
KEAGAMAAN
DSN TALANG ASAI
KEC. MUARA SABAK BARAT, 36561

MTS SWASTA NURUL IMAN SEI LOKAN, YAYASAN
KEGIATAN UTAMA:
JASA PENDIDIKAN LANJUTAN TINGKAT PERTAMA
KEAGAMAAN
NONCIK, JL
KEC. SADU, 36573

MTS.BUSTANUL ULUM
KEGIATAN UTAMA:
JASA PENDIDIKAN LANJUTAN TINGKAT PERTAMA
KEAGAMAAN
SISWA DSN.PANCASILA, JL
KEC. MUARA SABAK TIMUR, 36561

PONDOK [ESANTREN RIYADUSHOLIHIN, YAYASAN
KEGIATAN UTAMA:
JASA PENDIDIKAN LANJUTAN TINGKAT PERTAMA
KEAGAMAAN
SK 16 BANDAR JAYA, JL
KEC. RANTAU RASAU, 36572

PONDOK PESANTREN HIDAYATUL MUNAWAROH
KEGIATAN UTAMA:
JASA PENDIDIKAN LANJUTAN TINGKAT PERTAMA
KEAGAMAAN
LRG PONDOK PESANTREN, JL
KEC. RANTAU RASAU, 36572

SLTP PANCASILA, YAYASAN
KEGIATAN UTAMA:
JASA PENDIDIKAN LANJUTAN TINGKAT PERTAMA
PANGKAL DURI, JL
KEC. MENDAHARA, 36564

MAN
KEGIATAN UTAMA:
JASA PENDIDIKAN LANJUTAN TINGKAT ATAS
SK 16 BANDAR JAYA, JL
KEC. RANTAU RASAU, 36572

SMA N 1 GERAGAI
KEGIATAN UTAMA:
JASA PENDIDIKAN LANJUTAN TINGKAT ATAS
PANDAN JAYA, JL
KEC. GERAGAI, 36564

SMA N 1 MENDAHARA
KEGIATAN UTAMA:
JASA PENDIDIKAN LANJUTAN TINGKAT ATAS
MANUNGGAL, JL
KEC. MENDAHARA, 36564

SMA NEGERI 1 NIPAH PANJANG
KEGIATAN UTAMA:
JASA PENDIDIKAN LANJUTAN TINGKAT ATAS
MERDEKA , JL
KEC. NIPAH PANJANG, 36571

SMA NEGERI I DENDANG
KEGIATAN UTAMA:
JASA PENDIDIKAN LANJUTAN TINGKAT ATAS
SIDO MUKTI, JL
KEC. DENDANG

SMA NEGERI I MA.SABAK TIMUR
KEGIATAN UTAMA:
JASA PENDIDIKAN LANJUTAN TINGKAT ATAS
INPRES, JL
KEC. MUARA SABAK TIMUR, 36561

SMAN 1 MA SABAK BARAT
KEGIATAN UTAMA:
JASA PENDIDIKAN LANJUTAN TINGKAT ATAS
KERAMAS DSN PEMATANG GELUGUR, JL
KEC. MUARA SABAK BARAT, 36561

SMAN 1 RANTAU RASAU
KEGIATAN UTAMA:
JASA PENDIDIKAN LANJUTAN TINGKAT ATAS
JEND SUDIRMAN DSN KARYA MUKTI, JL
KEC. RANTAU RASAU, 36572

SMK N 1
KEGIATAN UTAMA:
JASA PENDIDIKAN MENENGAH KEJURUAN
TALANG BABAT, JL
KEC. MUARA SABAK BARAT, 36561

MA AL-ISLAM
KEGIATAN UTAMA:
JASA PENDIDIKAN MADRASAH ALIYAH
DUSUN MUHAJIRUN
KEC. KUALA JAMBI, 35362
0721.91136

MA NURUL IMAN, YAYASAN
KEGIATAN UTAMA:
PENDIDIKAN MENENGAH ATAS
MANGGAR
KEC. MENDAHARA

MADARASAH ALIYAH NURUL HUDA
KEGIATAN UTAMA:
JASA PENDIDIKAN TINGKAT MENENGAH ATAS
BLOK GILI
KEC. KUALA JAMBI, 67272

MADRASAH ALIYAH ALHIDAYAH
KEGIATAN UTAMA:
SEKOLAH MI MTS MAS JASA PENDIDKAN
DOLANGAN
KEC. RANTAU RASAU

http://www.bps.go.id

MADRASAH ALIYAH NADHATUL THALIB
KEGIATAN UTAMA:
JASA PENDIDIKAN MENENGAH ATAS SWASTA
JEND. SUDIRMAN ,JL
KEC. MUARA SABAK BARAT, 51215

MADRASAH ALIYAH NURUL HUDA
KEGIATAN UTAMA:
PENDIDIKAN MENENGAH ATAS
DR. SUKARJO NO. 47 TSM, JL
KEC. GERAGAI, 46112
0265.326805
0265.326805

MADRASAH ALIYAH SWASTA -AMAL BAKTI-, YAYASAN
KEGIATAN UTAMA:
MENYELENGGARAKAN PENDIDIKAN TINGKAT SLTA
WANIO
KEC. NIPAH PANJANG, 91672

MADRASAH ALIYAH SWASTA SIMBUR NAIK
KEGIATAN UTAMA:
SEKOLAH MENEGAH SWASTA
BAITURRIDHWAN NO 4, JL
KEC. MUARA SABAK TIMUR, 26111
0752.700712

MADRASAH ALIYAH, YAYASAN
KEGIATAN UTAMA:
JASA PENDIDIKAN TINGKAT MADRASAH ALIYAH
IMAM BONJOL, JL
KEC. MUARA SABAK TIMUR, 29791
0772.31216

SMA KOTA BARU, YAYASAN
KEGIATAN UTAMA:
JASA PENDIDIKAN MENENGAH ATAS
DUSUN LAPODI
KEC. GERAGAI, 93754

SMA PERINTIS BERBAK
KEGIATAN UTAMA:
JASA PENDIDKAN SEKOLAH MENENGAH ATAS
DESA SIJUK
KEC. BERBAK, 33451

SMA S NURUL IMAN, YAYASAN
KEGIATAN UTAMA:
JASA PENDIDKAN SEKOLAH MENENGAH ATAS
PANGKALAN SUSU, JL
KEC. MENDAHARA

SMU LPM LAMBUR
KEGIATAN UTAMA:
JASA PENDIDIKAN MENENGAH ATAS
INPRES NO 32 DSN SIAU, JL
KEC. MUARA SABAK TIMUR, 36561

SMK NUSANTARA, YAYASAN
KEGIATAN UTAMA:
JASA PENDIDIKAN TINGKAT MENENGAH ATAS
SK 12 DUSUN 4 BANDAR JAYA, JL
KEC. RANTAU RASAU

KABUPATEN TANJUNG JABUNG BARAT

MTSN KUALA TUNGKAL
KEGIATAN UTAMA:
JASA PENDIDIKAN LANJUTAN TINGKAT PERTAMA KEAGAMAAN
MANDALA, JL
KEC. TUNGKAL ILIR
0742.21679

SLTP N 1 KUALA TUNGKAL
KEGIATAN UTAMA:
JASA PENDIDIKAN LANJUTAN TINGKAT PERTAMA
H ASMUNI, JL
KEC. TUNGKAL ILIR

SLTP N 2 KUALA TUNGKAL
KEGIATAN UTAMA:
JASA PENDIDIKAN LANJUTAN TINGKAT PERTAMA
H ASMUNI, JL
KEC. TUNGKAL ILIR

SLTP TERBUKA
KEGIATAN UTAMA:
JASA PENDIDIKAN LANJUTAN TINGKAT PERTAMA
ANGGREK, JL
KEC. TUNGKAL ULU, 36552

SMP IV.I
KEGIATAN UTAMA:
JASA PENDIDIKAN LANJUTAN TINGKAT PERTAMA
R. USMAN, JL
KEC. TUNGKAL ULU

SMP N 1 MERLUNG
KEGIATAN UTAMA:
JASA PENDIDIKAN LANJUTAN TINGKAT PERTAMA
JEND. A. YANI, JL
KEC. MERLUNG, 36554

SMP N 2 BETARA
KEGIATAN UTAMA:
JASA PENDIDIKAN LANJUTAN TINGKAT PERTAMA
DESA PEMATANG LUMUT
KEC. BETARA, 36554

SMP N 2 MERLUNG
KEGIATAN UTAMA:
JASA PENDIDIKAN LANJUTAN TINGKAT PERTAMA
JELUTUNG, JL
KEC. MERLUNG, 36554

SMP N 3 BETARA
KEGIATAN UTAMA:
JASA PENDIDIKAN LANJUTAN TINGKAT PERTAMA
DUSUN TIMUR
KEC. BETARA, 36574

SMP N 3 PENGABUAH
KEGIATAN UTAMA:
JASA PENDIDIKAN LANJUTAN TINGKAT PERTAMA
S RAMBAI, JL
KEC. PENGABUAN, 36553

SMP N 4 BETARA
KEGIATAN UTAMA:
JASA PENDIDIKAN LANJUTAN TINGKAT PERTAMA
DS MEKAR KENCANA
KEC. BETARA

SMP N 4 KA TUNGKAL
KEGIATAN UTAMA:
JASA PENDIDIKAN LANJUTAN TINGKAT PERTAMA
DSN BUMI SUCI
KEC. TUNGKAL ILIR, 36551

SMP N. 5
KEGIATAN UTAMA:
JASA PENDIDIKAN LANJUTAN TINGKAT PERTAMA
PANGLIMA A. HAMID, JL
KEC. TUNGKAL ILIR, 36514

SMP NEGERI
KEGIATAN UTAMA:
JASA PENDIDIKAN LANJUTAN TINGKAT PERTAMA
JEND. SUDIRMAN01, JL
KEC. MERLUNG, 36554

SMP NEGERI 1 PENGABUAN
KEGIATAN UTAMA:
JASA PENDIDIKAN LANJUTAN TINGKAT PERTAMA
DHARMA BAKTI, JL
KEC. PENGABUAN, 36553

SMP NEGERI 3
KEGIATAN UTAMA:
JASA PENDIDIKAN LANJUTAN TINGKAT PERTAMA
DUSUN KEBUN
KEC. TUNGKAL ULU, 36552

SMP NEGERI 3 KA. TUNGKAL
KEGIATAN UTAMA:
JASA PENDIDIKAN LANJUTAN TINGKAT PERTAMA
JENDERAL SUDIRMAN, JL
KEC. TUNGKAL ILIR

SMP NEGERI I SATU ATAP
KEGIATAN UTAMA:
JASA PENDIDIKAN LANJUTAN TINGKAT PERTAMA
PRT 10 PASAR SENIN, JL
KEC. PENGABUAN, 36553

SMP NEGERI PERINTIS
KEGIATAN UTAMA:
JASA PENDIDIKAN LANJUTAN TINGKAT PERTAMA
APEL BESAR, JL
KEC. MERLUNG, 36554

SMPN 1 BETARA
KEGIATAN UTAMA:
JASA PENDIDIKAN LANJUTAN TINGKAT PERTAMA
PARIT LAPIS, JL
KEC. BETARA, 36574

SMPN 2 PENGABUAN
KEGIATAN UTAMA:
JASA PENDIDIKAN LANJUTAN TINGKAT PERTAMA
DSN SEPAKAT
KEC. PENGABUAN, 36553

SMPN 2 TK ULU
KEGIATAN UTAMA:
JASA PENDIDIKAN LANJUTAN TINGKAT PERTAMA
MERDEKA, JL
KEC. TUNGKAL ULU, 36552

SMPN 5 TUNGKAL ULU
KEGIATAN UTAMA:
JASA PENDIDIKAN LANJUTAN TINGKAT PERTAMA
DESA SUBAN
KEC. TUNGKAL ULU, 36552

SMPN IV TUNGKAL ULU
KEGIATAN UTAMA:
JASA PENDIDIKAN LANJUTAN TINGKAT PERTAMA
TEBING TINGGI, JL
KEC. TUNGKAL ULU

MADRASAH TSANAWIYAH
KEGIATAN UTAMA:
JASA PENDIDIKAN LANJUTAN TINGKAT PERTAMA KEAGAMAAN
KI HAJAR DEWANTARA, JL
KEC. TUNGKAL ILIR, 36513

MADRASAH TSANAWIYAH NURUL ULUM, YAYASAN
KEGIATAN UTAMA:
JASA PENDIDIKAN LANJUTAN TINGKAT PERTAMA KEAGAMAAN
GEMURUH, JL
KEC. TUNGKAL ULU

MADRASAH TSANAWIYAH, YAYASAN
KEGIATAN UTAMA:
JASA PENDIDIKAN LANJUTAN TINGKAT PERTAMA KEAGAMAAN
SP.I DS BRASAU, JL
KEC. TUNGKAL ULU, 36552

http://www.bps.go.id

MTS
KEGIATAN UTAMA:
JASA PENDIDIKAN LANJUTAN TINGKAT PERTAMA KEAGAMAAN
TUNGKAL IV DESA, JL
KEC. TUNGKAL ILIR

MTS
KEGIATAN UTAMA:
JASA PENDIDIKAN LANJUTAN TINGKAT PERTAMA KEAGAMAAN
LAPIS KAHAR DARAT, JL
KEC. TUNGKAL ILIR, 36551

MTS
KEGIATAN UTAMA:
JASA PENDIDIKAN LANJUTAN TINGKAT PERTAMA KEAGAMAAN
PARIT GABIS, JL
KEC. TUNGKAL ILIR, 36551

MTS AL MUJAHIDIN
KEGIATAN UTAMA:
JASA PENDIDIKAN LANJUTAN TINGKAT PERTAMA KEAGAMAAN
TB TINGGI, JL
KEC. TUNGKAL ULU, 36552

MTS AL-HIDAYAH BETARA KIRI
KEGIATAN UTAMA:
JASA PENDIDIKAN LANJUTAN TINGKAT PERTAMA KEAGAMAAN
PARIT 09 UJUNG, JL
KEC. BETARA, 36574

MTS AL-IKHSAN UTAMA, YAYASAN
KEGIATAN UTAMA:
JASA PENDIDIKAN LANJUTAN TINGKAT PERTAMA KEAGAMAAN
PARIT 2 DUSUN KUALA INDAH, JL
KEC. BETARA

MTS AL-KHAIRIAH
KEGIATAN UTAMA:
JASA PENDIDIKAN LANJUTAN TINGKAT PERTAMA KEAGAMAAN
SMA, JL
KEC. PENGABUAN, 36553

MTS DARUL ULUM
KEGIATAN UTAMA:
JASA PENDIDIKAN LANJUTAN TINGKAT PERTAMA KEAGAMAAN
PARIT IJAB UJUNG, JL
KEC. TUNGKAL ILIR, 36551

MTS HIDAYATUL ISLAMIYAH
KEGIATAN UTAMA:
JASA PENDIDIKAN LANJUTAN TINGKAT PERTAMA KEAGAMAAN
PARIT CABANG, JL
KEC. BETARA

MTS ISLAM
KEGIATAN UTAMA:
JASA PENDIDIKAN LANJUTAN TINGKAT PERTAMA KEAGAMAAN
SULTAN THAHA, JL
KEC. PENGABUAN, 36553

MTS MADRASAH SUNGAI SAREN
KEGIATAN UTAMA:
JASA PENDIDIKAN LANJUTAN TINGKAT PERTAMA KEAGAMAAN
DUSUN SERAI
KEC. TUNGKAL ILIR, 36551

MTS MAFATIHUL HUDA, YAYASAN
KEGIATAN UTAMA:
JASA PENDIDIKAN LANJUTAN TINGKAT PERTAMA KEAGAMAAN
DUSUN KARYA JAYA
KEC. BETARA

MTS NURUDDIN
KEGIATAN UTAMA:
JASA PENDIDIKAN LANJUTAN TINGKAT PERTAMA KEAGAMAAN
SEI KEPAYANG, JL
KEC. PENGABUAN

MTS NURUL HUDA
KEGIATAN UTAMA:
JASA PENDIDIKAN LANJUTAN TINGKAT PERTAMA KEAGAMAAN
TELUK KEMPAS, JL
KEC. PENGABUAN, 36553

MTS NURUL HUDA 031
KEGIATAN UTAMA:
JASA PENDIDIKAN LANJUTAN TINGKAT PERTAMA KEAGAMAAN
PARIT 04 SEI KAYU ARO, JL
KEC. PENGABUAN, 36553

MTS NURUL IKHLAS
KEGIATAN UTAMA:
JASA PENDIDIKAN LANJUTAN TINGKAT PERTAMA KEAGAMAAN
PROF. SRI SUDEWI MASCHUN SOFYAN, JL
KEC. TUNGKAL ILIR

MTS NURUL IMAN
KEGIATAN UTAMA:
JASA PENDIDIKAN LANJUTAN TINGKAT PERTAMA KEAGAMAAN
S RAMBAI, JL
KEC. PENGABUAN, 36553

MTS NURUL KHAIR
KEGIATAN UTAMA:
JASA PENDIDIKAN LANJUTAN TINGKAT PERTAMA KEAGAMAAN
PUDIN PASAR, JL
KEC. PENGABUAN, 36553

MTS NURUL MATHAN
KEGIATAN UTAMA:
JASA PENDIDIKAN LANJUTAN TINGKAT PERTAMA KEAGAMAAN
DSN. NUSA INDAH
KEC. PENGABUAN, 36553

MTS PARIT BATU PAHAT
KEGIATAN UTAMA:
JASA PENDIDIKAN LANJUTAN TINGKAT PERTAMA KEAGAMAAN
PARIT BATU PAHAT, JL
KEC. TUNGKAL ILIR, 36551

MTS RAUDATUL JANNAH, YAYASAN
KEGIATAN UTAMA:
JASA PENDIDIKAN LANJUTAN TINGKAT PERTAMA KEAGAMAAN
PATIT SEMAU, JL
KEC. BETARA

MTS SA-ADATUDDARAIN NO.15, YAYASAN
KEGIATAN UTAMA:
JASA PENDIDIKAN LANJUTAN TINGKAT PERTAMA KEAGAMAAN
PASAR SIALNG, JL
KEC. BETARA

MTS SALAFIAH, YAYASAN
KEGIATAN UTAMA:
JASA PENDIDIKAN LANJUTAN TINGKAT PERTAMA KEAGAMAAN
DS FAJAR JAYA
KEC. BETARA

MTS SWASTA
KEGIATAN UTAMA:
JASA PENDIDIKAN LANJUTAN TINGKAT PERTAMA KEAGAMAAN
DUSUN BUMI SUCI
KEC. TUNGKAL ILIR, 36551

MTS SWASTA
KEGIATAN UTAMA:
JASA PENDIDIKAN LANJUTAN TINGKAT PERTAMA KEAGAMAAN
LINTAS K. TUNGKAL-JAMBI, JL
KEC. TUNGKAL ILIR, 36551

MTS SWASTA FARUSSA-ADAH ARABIYAH
KEGIATAN UTAMA:
JASA PENDIDIKAN LANJUTAN TINGKAT PERTAMA KEAGAMAAN
DUSUN SEPAKAT
KEC. PENGABUAN, 36553

MTS TJ.HARAPAN
KEGIATAN UTAMA:
JASA PENDIDIKAN LANJUTAN TINGKAT PERTAMA KEAGAMAAN
DUSUN TJ.HARAPAN
KEC. BETARA

MTS WATHONIAH ISLAMIYAH
KEGIATAN UTAMA:
JASA PENDIDIKAN LANJUTAN TINGKAT PERTAMA KEAGAMAAN
PARIT LAJAR, JL
KEC. PENGABUAN, 36553

MTS. DARUSSALAM, YAYASAN
KEGIATAN UTAMA:
JASA PENDIDIKAN LANJUTAN TINGKAT PERTAMA KEAGAMAAN
DESA TELUK KETAPANG
KEC. PENGABUAN, 36553

MTS. MIFTAHUL HUDA
KEGIATAN UTAMA:
JASA PENDIDIKAN LANJUTAN TINGKAT PERTAMA KEAGAMAAN
PARIT 13 SEI. NIBUNG, JL
KEC. PENGABUAN, 36553

MTS. NURUL ISLAM
KEGIATAN UTAMA:
JASA PENDIDIKAN LANJUTAN TINGKAT PERTAMA KEAGAMAAN
PARIT NO 7, JL
KEC. TUNGKAL ILIR

PESANTREN AL ANWAR
KEGIATAN UTAMA:
JASA PENDIDIKAN LANJUTAN TINGKAT PERTAMA KEAGAMAAN
PARIT PANJI, JL
KEC. BETARA

PONDOK PESANTREN AL BAQIYATUSSOLIHAT, YAYASAN
KEGIATAN UTAMA:
JASA PENDIDIKAN LANJUTAN TINGKAT PERTAMA KEAGAMAAN
PROF SRI SUDEWI MASHUN SOFYAN, JL
KEC. TUNGKAL ILIR

SLTP ISLAMIYAH
KEGIATAN UTAMA:
JASA PENDIDIKAN LANJUTAN TINGKAT PERTAMA
SEI BADAR DS KEBUN, JL
KEC. TUNGKAL ULU, 36552

http://www.bps.go.id

SLTP NURUL IMAN, YAYASAN
KEGIATAN UTAMA:
JASA PENDIDIKAN LANJUTAN TINGKAT PERTAMA
DUSUN HARAPAN JAYA PARIT KUD
KEC. BETARA

SMP MUHAMMADIAH, YAYASAN
KEGIATAN UTAMA:
JASA PENDIDIKAN LANJUTAN TINGKAT PERTAMA
BHAYANGKARA, JL
KEC. TUNGKAL ILIR, 36513

SMP PERINTIS
KEGIATAN UTAMA:
JASA PENDIDIKAN LANJUTAN TINGKAT PERTAMA
TAQWA, JL
KEC. TUNGKAL ULU, 36552

SMP XAVERIUS, YAYASAN
KEGIATAN UTAMA:
JASA PENDIDIKAN LANJUTAN TINGKAT PERTAMA
PROF SRI SUDEWI, JL
KEC. TUNGKAL ILIR

SMP YPMM
KEGIATAN UTAMA:
JASA PENDIDIKAN LANJUTAN TINGKAT PERTAMA
TB TINGGI, JL
KEC. TUNGKAL ULU, 36552

SMPS MERLUNG I
KEGIATAN UTAMA:
JASA PENDIDIKAN LANJUTAN TINGKAT PERTAMA
POROS GARUDA, JL
KEC. MERLUNG, 36554

SMA .N 1 KUALA TUNGKAL
KEGIATAN UTAMA:
JASA PENDIDIKAN LANJUTAN TINGKAT ATAS
JENDRAL SUDIRMAN, JL
KEC. TUNGKAL ILIR
0742.21253

SMA N 2
KEGIATAN UTAMA:
JASA PENDIDIKAN LANJUTAN TINGKAT ATAS
MANUNGGAL I, JL
KEC. TUNGKAL ILIR, 36514

SMA N. 1
KEGIATAN UTAMA:
JASA PENDIDIKAN LANJUTAN TINGKAT ATAS
PEL. DAGANG, JL
KEC. TUNGKAL ULU

SMA NEGERI 1 PENGABUAN
KEGIATAN UTAMA:
JASA PENDIDIKAN LANJUTAN TINGKAT ATAS
SMA, JL
KEC. PENGABUAN, 36553

SMU MARGO MULYO, YAYASAN
KEGIATAN UTAMA:
JASA PENDIDIKAN LANJUTAN TINGKAT ATAS
S RAMBAI, JL
KEC. PENGABUAN, 36553

SMUN I TUNGKAL ULU
KEGIATAN UTAMA:
JASA PENDIDIKAN LANJUTAN TINGKAT ATAS
MERPATI, JL
KEC. TUNGKAL ULU, 36552

SMK N 1 TUNGKAL
KEGIATAN UTAMA:
JASA PENDIDIKAN MENENGAH KEJURUAN
MANUNGGAL II, JL
KEC. TUNGKAL ILIR, 36514
0742.22008

SMK N II KELAUTAN
KEGIATAN UTAMA:
JASA PENDIDIKAN MENENGAH KEJURUAN
PARIT 7 TUNGKAL 1, JL
KEC. TUNGKAL ILIR, 36551

M.A. MIFTAHUL HUDA
KEGIATAN UTAMA:
JASA PENDIDKAN SEKOLAH MENENGAH ATAS
DIPONEGORO 07 MADIREDO, JL
KEC. PENGABUAN, 65377
0347.524436

MA AL-IKHSAN UTAMA, YAYASAN
KEGIATAN UTAMA:
JASA PENDIDIKAN TINGKAT MADRASAH ALIYAH
HANGTUAH, JL
KEC. BETARA

MADRASAH ALIYAH AL-KHAIRIAH
KEGIATAN UTAMA:
JASA PENDIDIKAN MADRASAH ALIYAH
PASAR RAMAN, JL
KEC. PENGABUAN, 34154

MADRASAH ALIYAH NURUL IMAN, YAYASAN
KEGIATAN UTAMA:
JASA PENDIDIKAN MENENGAH ATAS
RAYA PEGEDANGAN,JL
KEC. PENGABUAN, 15820
0021.5372577

MADRASAH ALIYAH PHI
KEGIATAN UTAMA:
PENDIDIKAN MENENGAH ATAS ALIYAH
AIK MUAL
KEC. TUNGKAL ILIR

MADRASAH ALIYAH SWASTA, YAYASAN
KEGIATAN UTAMA:
PENDIDIKAN MENENGAH ATAS
SISWA DSN.PANCASILA, JL
KEC. TUNGKAL ILIR, 36561

MADRASAH ULIMAN
KEGIATAN UTAMA:
JASA PENDIDIKAN TINGKAT MENENGAH ATAS
PANEMBAHAN
KEC. MERLUNG

MAN KUALA TUNGKAL
KEGIATAN UTAMA:
JASA PENDIDIKAN MENENGAH ATAS
PACIRAN
KEC. TUNGKAL ILIR, 62264
0322.665853

MAS FARUSSA ADAH ARABIYAH
KEGIATAN UTAMA:
JASA PENDIDKAN SEKOLAH MENENGAH ATAS
BESILAM BABUSSALAM, JL
KEC. PENGABUAN, 20852

MAS MATIHUL HUDA, YAYASAN
KEGIATAN UTAMA:
JASA PENDIDIKAN TINGKAT MENENGAH ATAS
JORONG SUKAREJO, JL
KEC. BETARA, 26374

SMA AL MUSTHOPATSANI, YAYASAN
KEGIATAN UTAMA:
JASA PENDIDIKAN TINGKAT MENENGAH ATAS
PASURUHAN
KEC. MERLUNG, 59171

SMA KECAMATAN BETARA
KEGIATAN UTAMA:
JASA PENDIDKAN SEKOLAH MENENGAH ATAS
DAMANG GAMAN,JL
KEC. BETARA, 74511
0537.31513

SMA P H I
KEGIATAN UTAMA:
JASA PENDIDIKAN LANJUTAN TINGKAT ATAS
BANGKET DALAM
KEC. TUNGKAL ILIR, 83362

SMA PERINTIS
KEGIATAN UTAMA:
JASA PENDIDIKAN TINGKAT MENENGAH ATAS
JED. SUDIRMAN NO. 136 BINJAI, JL
KEC. TUNGKAL ULU
0618.821313

SMA PERINTIS
KEGIATAN UTAMA:
JASA PENDIDIKAN TINGKAT MENENGAH ATAS
PERGURUAN TINGGI SWADAYA NO 3, JL
KEC. MERLUNG, 20228

SMU ARADAL HAQ, YAYASAN
KEGIATAN UTAMA:
JASA PENDIDIKAN TINGKAT MENENGAH ATAS
BAHU LINGKUNGAN VIII
KEC. BETARA

SMU PERINTIS
KEGIATAN UTAMA:
JASA PENDIDIKAN TINGKAT MENENGAH ATAS
JAMIN GINTING, JL
KEC. TUNGKAL ULU, 20353

SMU YPMM
KEGIATAN UTAMA:
JASA PENDIDIKAN TINGKAT MENENGAH ATAS
TALANG AKAR, JL
KEC. TUNGKAL ULU, 31211
0713.391390

KABUPATEN TEBO

MTS NEGERI 1 MUARA TEBO
KEGIATAN UTAMA:
JASA PENDIDIKAN LANJUTAN TINGKAT PERTAMA KEAGAMAAN
PURWODADI SEKUBU, JL
KEC. TEBO TENGAH, 37271

MTS NEGERI RIMBO MULYO
KEGIATAN UTAMA:
JASA PENDIDIKAN LANJUTAN TINGKAT PERTAMA KEAGAMAAN
KINALI, JL
KEC. RIMBO BUJANG, 37553

MTS NEGERI TEBING TINGGI
KEGIATAN UTAMA:
JASA PENDIDIKAN LANJUTAN TINGKAT PERTAMA KEAGAMAAN
PURWODADI, JL
KEC. TEBO TENGAH, 37271
0744.21139

MTSN NURUL IKSAN
KEGIATAN UTAMA:
JASA PENDIDIKAN LANJUTAN TINGKAT PERTAMA KEAGAMAAN
DESA PUNTI KALO
KEC. SUMAY, 37271

http://www.bps.go.id

SEKOLAH MENENGAH PERTAMA
KEGIATAN UTAMA:
JASA PENDIDIKAN LANJUTAN TINGKAT PERTAMA
TAMBAK SARI, JL
KEC. TEBO ILIR, 37572

SLTPN 10
KEGIATAN UTAMA:
JASA PENDIDIKAN LANJUTAN TINGKAT PERTAMA
TELUK LANCAR, JL
KEC. TEBO TENGAH, 37271

SLTPN 4 TEBO ULU
KEGIATAN UTAMA:
JASA PENDIDIKAN LANJUTAN TINGKAT PERTAMA
DS. SUNGAI ABANG
KEC. VII KOTO, 37259

SMP 12
KEGIATAN UTAMA:
JASA PENDIDIKAN LANJUTAN TINGKAT PERTAMA
APEL, JL
KEC. RIMBO ILIR, 37256

SMP 16 KAB. TEBO
KEGIATAN UTAMA:
JASA PENDIDIKAN LANJUTAN TINGKAT PERTAMA
BALAI RAJO, JL
KEC. VII KOTO ILIR, 37259

SMP 23 TEBO
KEGIATAN UTAMA:
JASA PENDIDIKAN LANJUTAN TINGKAT PERTAMA
RAYA JAMBI, JL
KEC. SERAI SERUMPUN

SMP N 13 KAB. TEBO
KEGIATAN UTAMA:
JASA PENDIDIKAN LANJUTAN TINGKAT PERTAMA
PADANG LAMA, JL
KEC. SUMAY, 37273

SMP N 5 KABUPATEN TEBO
KEGIATAN UTAMA:
JASA PENDIDIKAN LANJUTAN TINGKAT PERTAMA
DUSUN LAMO
KEC. TEBO ILIR, 37572

SMP N.13 TEBO
KEGIATAN UTAMA:
JASA PENDIDIKAN LANJUTAN TINGKAT PERTAMA
KAPUAS 1, JL
KEC. MUARA TABIR, 37252

SMP N.22 KAB. TEBO
KEGIATAN UTAMA:
JASA PENDIDIKAN LANJUTAN TINGKAT PERTAMA
BUNGA TANJUNG, JL
KEC. RIMBO ILIR, 37256

SMP NEGERI 17
KEGIATAN UTAMA:
JASA PENDIDIKAN LANJUTAN TINGKAT PERTAMA
TELUK RENDAH PASAR, JL
KEC. TEBO ILIR, 37572

SMP NEGERI 26
KEGIATAN UTAMA:
JASA PENDIDIKAN LANJUTAN TINGKAT PERTAMA
WILIS, JL
KEC. RIMBO ULU, 37553

SMP NEGERI 27
KEGIATAN UTAMA:
JASA PENDIDIKAN LANJUTAN TINGKAT PERTAMA
16, JL
KEC. RIMBO BUJANG, 37553

SMP NEGERI 9 KAB. TEBO
KEGIATAN UTAMA:
JASA PENDIDIKAN LANJUTAN TINGKAT PERTAMA
KENANGA, JL
KEC. RIMBO ULU, 37553

SMP NEGERI PERINTIS
KEGIATAN UTAMA:
JASA PENDIDIKAN LANJUTAN TINGKAT PERTAMA
18 POROS, JL
KEC. RIMBO BUJANG, 37553

SMP NO 19 PUCUK JAMBI
KEGIATAN UTAMA:
JASA PENDIDIKAN LANJUTAN TINGKAT PERTAMA
DS. PUCUK JAMBI
KEC. VII KOTO, 37259

SMP SATU ATAP
KEGIATAN UTAMA:
JASA PENDIDIKAN LANJUTAN TINGKAT PERTAMA
DUSUN SP III SUO - SUO
KEC. SUMAY, 37273

SMPN 13
KEGIATAN UTAMA:
JASA PENDIDIKAN LANJUTAN TINGKAT PERTAMA
KOLIM UNIT VI, JL
KEC. RIMBO BUJANG, 37553

SMPN 18 KABUPATEN TEBO
KEGIATAN UTAMA:
JASA PENDIDIKAN LANJUTAN TINGKAT PERTAMA
GARUDA, JL
KEC. RIMBO BUJANG, 37253

SMPN 2 KABUPATEN TEBO
KEGIATAN UTAMA:
JASA PENDIDIKAN LANJUTAN TINGKAT PERTAMA
PADANG LAMO DUSUN PANDAN JAYA, JL
KEC. TEBO ULU, 37254
0747.431649

SMPN 20 KABUPATEN TEBO
KEGIATAN UTAMA:
JASA PENDIDIKAN LANJUTAN TINGKAT PERTAMA
PADANG LAMA, JL
KEC. TEBO ULU, 37254

SMPN 21
KEGIATAN UTAMA:
JASA PENDIDIKAN LANJUTAN TINGKAT PERTAMA
TELANAIPURA, JL
KEC. RIMBO ULU, 37553

SMPN 24
KEGIATAN UTAMA:
JASA PENDIDIKAN LANJUTAN TINGKAT PERTAMA
BOGO REJO, JL
KEC. TEBO TENGAH, 37271

SMPN 28 DESA SEMABU
KEGIATAN UTAMA:
JASA PENDIDIKAN LANJUTAN TINGKAT PERTAMA
DESA SEMABU
KEC. TEBO TENGAH, 37271

SMPN 29
KEGIATAN UTAMA:
JASA PENDIDIKAN LANJUTAN TINGKAT PERTAMA
LINTAS TEBO-JAMBI KM 35, JL
KEC. TENGAH ILIR

SMPN 6 TEBO
KEGIATAN UTAMA:
JASA PENDIDIKAN LANJUTAN TINGKAT PERTAMA
PURWOKERTO, JL
KEC. RIMBO ILIR

SMPN 7 KABUPATEN TEBO
KEGIATAN UTAMA:
JASA PENDIDIKAN LANJUTAN TINGKAT PERTAMA
PADANG LAMO, JL
KEC. TEBO ULU, 37254

SMPN 8 KABUPATEN TEBO
KEGIATAN UTAMA:
JASA PENDIDIKAN LANJUTAN TINGKAT PERTAMA
PADANG LAMA, JL
KEC. TEBO ULU, 37254

SMPN BANGUN SARANTEN
KEGIATAN UTAMA:
JASA PENDIDIKAN LANJUTAN TINGKAT PERTAMA
DESA BANGUN SARANTEN
KEC. MUARA TABIR, 37572

SMPN III
KEGIATAN UTAMA:
JASA PENDIDIKAN LANJUTAN TINGKAT PERTAMA
PAHLAWAN UNIT II WIROTHO AGUNG, JL
KEC. RIMBO BUJANG, 37553

SMPN NO.33 TEBO
KEGIATAN UTAMA:
JASA PENDIDIKAN LANJUTAN TINGKAT PERTAMA
DESA PINTAS TUO
KEC. MUARA TABIR, 37572

SMPN. 1 KABUPATEN TEBO
KEGIATAN UTAMA:
JASA PENDIDIKAN LANJUTAN TINGKAT PERTAMA
DESA BARU MUARA TEBO
KEC. TEBO TENGAH, 37271

MADRASAH SANAWIYAH ALHUDA, YAYASAN
KEGIATAN UTAMA:
JASA PENDIDIKAN LANJUTAN TINGKAT PERTAMA KEAGAMAAN
PANDOWO, JL
KEC. RIMBO BUJANG, 37553

MADRASAH TSANAWIYAH SWASTA
KEGIATAN UTAMA:
JASA PENDIDIKAN LANJUTAN TINGKAT PERTAMA KEAGAMAAN
DUSUN TELAGO MUDO
KEC. TEBO ULU, 37254

MTS AR-RAHMAN, YAYASAN
KEGIATAN UTAMA:
JASA PENDIDIKAN LANJUTAN TINGKAT PERTAMA KEAGAMAAN
BATANG HARI KIRI, JL
KEC. RIMBO ULU, 37553

MTS BINA NUSANTARA
KEGIATAN UTAMA:
JASA PENDIDIKAN LANJUTAN TINGKAT PERTAMA KEAGAMAAN
DUSUN TUNAS KARYA
KEC. RIMBO BUJANG, 37553

MTS DARUL MUTTAQIN, YAYASAN
KEGIATAN UTAMA:
JASA PENDIDIKAN LANJUTAN TINGKAT PERTAMA KEAGAMAAN
DESA SUNGAI ALAI
KEC. TEBO TENGAH, 37271

MTS DARURRAHMAN, YAYASAN
KEGIATAN UTAMA:
JASA PENDIDIKAN LANJUTAN TINGKAT PERTAMA KEAGAMAAN
32 POROS, JL
KEC. RIMBO BUJANG, 37553

http://www.bps.go.id

MTS NURUL HIDAYAH
KEGIATAN UTAMA:
JASA PENDIDIKAN LANJUTAN TINGKAT PERTAMA KEAGAMAAN
DESA BALAI RAJO
KEC. VII KOTO ILIR, 37259

MTS NURUL IHSAN
KEGIATAN UTAMA:
JASA PENDIDIKAN LANJUTAN TINGKAT PERTAMA KEAGAMAAN
TLK KAYU PUTIH, JL
KEC. VII KOTO, 37259

MTS NURUL JALAL
KEGIATAN UTAMA:
JASA PENDIDIKAN LANJUTAN TINGKAT PERTAMA KEAGAMAAN
SUMBER SARI, JL
KEC. TEBO TENGAH, 37271

MTS PULAU TEMIANG
KEGIATAN UTAMA:
JASA PENDIDIKAN LANJUTAN TINGKAT PERTAMA KEAGAMAAN
KEL.PULAU TEMIANG, JL
KEC. TEBO ULU, 37254

MTS, YAYASAN
KEGIATAN UTAMA:
JASA PENDIDIKAN LANJUTAN TINGKAT PERTAMA KEAGAMAAN
DESA TEBO ILIR
KEC. TEBO ILIR, 37572

PONPES DARUL ULUM, YAYASAN
KEGIATAN UTAMA:
JASA PENDIDIKAN LANJUTAN TINGKAT PERTAMA KEAGAMAAN
MERAK, JL
KEC. RIMBO BUJANG, 37553

SLTP MUHAMMADIYAH
KEGIATAN UTAMA:
JASA PENDIDIKAN LANJUTAN TINGKAT PERTAMA
KH DEWANTARA UNIT II RIMBO BUJANG, JL
KEC. RIMBO BUJANG, 37553
0747.431531

SLTP YPIQ ROUDHOTUL MUJAWIDIN
KEGIATAN UTAMA:
JASA PENDIDIKAN LANJUTAN TINGKAT PERTAMA
MERANTI, JL
KEC. RIMBO BUJANG, 37553

SLTP YPP DARUL HIKAN, YAYASAN
KEGIATAN UTAMA:
JASA PENDIDIKAN LANJUTAN TINGKAT PERTAMA
TERATAI, JL
KEC. RIMBO ULU, 37553

MAN MUARA TEBO
KEGIATAN UTAMA:
JASA PENDIDIKAN LANJUTAN TINGKAT ATAS
SUMBER SARI, JL
KEC. TEBO TENGAH, 37271

SLTA NEGERI 5
KEGIATAN UTAMA:
JASA PENDIDIKAN LANJUTAN TINGKAT ATAS
ANGGREK, JL
KEC. RIMBO ULU, 37553

SMA N 4 KABUPATEN TEBO
KEGIATAN UTAMA:
JASA PENDIDIKAN LANJUTAN TINGKAT ATAS
AIR PANAS, JL
KEC. TEBO ILIR, 37572

SMA N.7
KEGIATAN UTAMA:
JASA PENDIDIKAN LANJUTAN TINGKAT ATAS
APEL, JL
KEC. RIMBO ILIR, 37256

SMA NEGERI 9
KEGIATAN UTAMA:
JASA PENDIDIKAN LANJUTAN TINGKAT ATAS
LAWU, JL
KEC. RIMBO ULU, 37553

SMAN 10 TEBO
KEGIATAN UTAMA:
JASA PENDIDIKAN LANJUTAN TINGKAT ATAS
BOGO REJO, JL
KEC. TEBO TENGAH, 37271

SMAN II KAB.TEBO
KEGIATAN UTAMA:
JASA PENDIDIKAN LANJUTAN TINGKAT ATAS
SULTAN THAHA UNIT II RIMBO BUJANG, JL
KEC. RIMBO BUJANG, 37553
0747.31032

SMAN III
KEGIATAN UTAMA:
JASA PENDIDIKAN LANJUTAN TINGKAT ATAS
SIMPANG LIMA, JL
KEC. TEBO TENGAH, 37271

SMU N 6 KAB TEBO
KEGIATAN UTAMA:
JASA PENDIDIKAN LANJUTAN TINGKAT ATAS
AIR MANCUR, JL
KEC. VII KOTO, 37259

SMU N 8 KAB. TEBO
KEGIATAN UTAMA:
JASA PENDIDIKAN LANJUTAN TINGKAT ATAS
PADANG LAMA, JL
KEC. SUMAY, 37273

SMUN 1 KABUPATEN TEBO
KEGIATAN UTAMA:
JASA PENDIDIKAN LANJUTAN TINGKAT ATAS
PADANG LAMA, JL
KEC. TEBO ULU, 37274

SMK N.3 KAB. TEBO
KEGIATAN UTAMA:
JASA PENDIDIKAN MENENGAH KEJURUAN
PADANG LAMO BALAI RAJO, JL
KEC. VII KOTO ILIR, 37259

SMKN II KAB.TEBO
KEGIATAN UTAMA:
JASA PENDIDIKAN MENENGAH KEJURUAN
PAHLAWAN UNIT II RIMBO BUJANG, JL
KEC. RIMBO BUJANG, 37553

MADRASAH ALIYAH SWASTA NURUL JALAL
KEGIATAN UTAMA:
JASA PENDIDIKAN MADRASAH ALIYAH
SIPIROK NO.21, JL
KEC. TEBO TENGAH, 21116
0622.434382

MADRASAH ALIYAH SWASTA, YAYASAN
KEGIATAN UTAMA:
JASA PENDIDIKAN TINGKAT MADRASAH ALIYAH
PEMUDA, PADANGJAYA MAJENANG ,JL
KEC. TEBO ILIR, 53257

SMA RATRESIA, YAYASAN
KEGIATAN UTAMA:
SEKOLAH MENENGAH UMUM SWASTA
CEMPAKA NO 5,JL
KEC. RIMBO BUJANG, 83123
0370.631024

SMA WISATA JAMBU
KEGIATAN UTAMA:
SEKOLAH MENENGAH UMUM SWASTA
BD. TUNAS SARI
KEC. TEBO ULU, 80853

YPI AS SALAM, YAYASAN
KEGIATAN UTAMA:
BELAJAR MENGAJAR ALIYAH
DR. SUTOMO, JL
KEC. RIMBO BUJANG, 37553
0747.431690

YPQ ROMU ALIYAH, YAYASAN
KEGIATAN UTAMA:
KEGIATAN BELAJAR MENGAJAR TINGKAT MENENGAH ATAS
MERANTI, JL
KEC. RIMBO BUJANG, 37553

PONDOK FATHUL HUDA, YAYASAN
KEGIATAN UTAMA:
JASA PENDIDIKAN LANJUTAN TINGKAT ATAS
RAMPAI, JL
KEC. RIMBO ULU, 37553

PONPES AN NIZOMI, YAYASAN
KEGIATAN UTAMA:
JASA PENDIDIKAN MENENGAH KEJURUAN SWASTA
DS. AUR CINO
KEC. VII KOTO, 37259

SMK TEHNOLOGI PRIMA
KEGIATAN UTAMA:
PENDIDIKAN MENENGAH KEJURUAN SWASTA
MUARA TEBO, JL
KEC. TEBO TENGAH, 37271

SMK TUNAS HARAPAN, YAYASAN
KEGIATAN UTAMA:
JASA PENDIDIKAN LANJUTAN TINGKAT ATAS
16 POROS, JL
KEC. RIMBO BUJANG, 37553
0747.431889

KABUPATEN BUNGO

MTS N DAYA MURNI
KEGIATAN UTAMA:
JASA PENDIDIKAN LANJUTAN TINGKAT PERTAMA KEAGAMAAN
DANAU TOBA, JL
KEC. PELEPAT ILIR, 37252

MTS N TELUK PANDAK
KEGIATAN UTAMA:
JASA PENDIDIKAN LANJUTAN TINGKAT PERTAMA KEAGAMAAN
DESA TELUK PANDAK
KEC. TANAH SEPENGGAL

MTS NEGERI SIMPANG BABEKO
KEGIATAN UTAMA:
JASA PENDIDIKAN LANJUTAN TINGKAT PERTAMA KEAGAMAAN
SIMPANG BABEKO, JL
KEC. BATHIN II BABEKO

http://www.bps.go.id

MTSN PULAU BATU
KEGIATAN UTAMA:
JASA PENDIDIKAN LANJUTAN TINGKAT PERTAMA
KEAGAMAAN
DESA PULAU BATU
KEC. JUJUHAN

MTSN TANJUNG AGUNG
KEGIATAN UTAMA:
JASA PENDIDIKAN LANJUTAN TINGKAT PERTAMA
KEAGAMAAN
DS. SUKA JAYA
KEC. MUKO-MUKO BATIN VII, 37261

SLTP N 11 PELEPAT, YAYASAN
KEGIATAN UTAMA:
JASA PENDIDIKAN LANJUTAN TINGKAT PERTAMA
POROS, JL
KEC. PELEPAT, 37252

SLTP NEGERI 1 MUARO BUNGO
KEGIATAN UTAMA:
JASA PENDIDIKAN LANJUTAN TINGKAT PERTAMA
HUSEIN SA-AD NO 715, JL
KEC. MUARA BUNGO
0747.21475

SLTP NEGERI 2
KEGIATAN UTAMA:
JASA PENDIDIKAN LANJUTAN TINGKAT PERTAMA
SEKAR MENGKUANG, JL
KEC. LIMBUR LUBUK MENGKUANG

SMP 1 KELAS JAUH
KEGIATAN UTAMA:
JASA PENDIDIKAN LANJUTAN TINGKAT PERTAMA
DESA TEBING TINGGI ULEH
KEC. TANAH TUMBUH, 37255

SMP 2 JUJUHAN
KEGIATAN UTAMA:
JASA PENDIDIKAN LANJUTAN TINGKAT PERTAMA
RT.IKIL, JL
KEC. JUJUHAN

SMP 2 RANTAU PANDAN
KEGIATAN UTAMA:
JASA PENDIDIKAN LANJUTAN TINGKAT PERTAMA
RANTAU PANDAN, JL
KEC. RANTAU PANDAN, 37261

SMP 7 PELEPAT
KEGIATAN UTAMA:
JASA PENDIDIKAN LANJUTAN TINGKAT PERTAMA
MANGGA, JL
KEC. PELEPAT ILIR, 37252

SMP BARU PELEPAT
KEGIATAN UTAMA:
JASA PENDIDIKAN LANJUTAN TINGKAT PERTAMA
BARU PELEPAT, JL
KEC. PELEPAT

SMP N 1 RANTAU KELOYANG
KEGIATAN UTAMA:
JASA PENDIDIKAN LANJUTAN TINGKAT PERTAMA
RANTAU KELOYANG, JL
KEC. PELEPAT, 37259

SMP N 1 RANTAU PANDAN
KEGIATAN UTAMA:
JASA PENDIDIKAN LANJUTAN TINGKAT PERTAMA
DURIAN KERAMAT
KEC. RANTAU PANDAN, 37261

SMP N 1 TANAH TUMBUH
KEGIATAN UTAMA:
JASA PENDIDIKAN LANJUTAN TINGKAT PERTAMA
PASAR TANAH TUMBUH, JL
KEC. TANAH TUMBUH, 37255

SMP N 2
KEGIATAN UTAMA:
JASA PENDIDIKAN LANJUTAN TINGKAT PERTAMA
JAYA WIJAYA, JL
KEC. PELEPAT ILIR, 37252

SMP N 4 JUJUHAN
KEGIATAN UTAMA:
JASA PENDIDIKAN LANJUTAN TINGKAT PERTAMA
TALANG PAMESUN, JL
KEC. JUJUHAN, 37257

SMP N 5 MUARA BUNGO
KEGIATAN UTAMA:
JASA PENDIDIKAN LANJUTAN TINGKAT PERTAMA
DESA TALANG PANTAI BUNGO DANI
KEC. MUARA BUNGO, 37251

SMP N 7 TN SEPENGGAL LB LANDAI
KEGIATAN UTAMA:
JASA PENDIDIKAN LANJUTAN TINGKAT PERTAMA
LAPANG BOL KAKI, JL
KEC. TANAH SEPENGGAL, 37260

SMP N I TN SEPENGGAL, YAYASAN
KEGIATAN UTAMA:
JASA PENDIDIKAN LANJUTAN TINGKAT PERTAMA
PS LB LANDAI, JL
KEC. TANAH SEPENGGAL, 37260

SMP NEG.4 MA. BUNGO
KEGIATAN UTAMA:
JASA PENDIDIKAN LANJUTAN TINGKAT PERTAMA
H.A MANAF SEI KERJAN, JL
KEC. MUARA BUNGO, 37214
0747.322624

SMP NEGERI 1 PELEPAT ILIR
KEGIATAN UTAMA:
JASA PENDIDIKAN LANJUTAN TINGKAT PERTAMA
BATANG HARI, JL
KEC. PELEPAT ILIR, 37252

SMP NEGERI 2
KEGIATAN UTAMA:
JASA PENDIDIKAN LANJUTAN TINGKAT PERTAMA
TAMAN SISWA, JL
KEC. MUARA BUNGO, 37215

SMP NEGERI 2 TANAH TUMBUH
KEGIATAN UTAMA:
JASA PENDIDIKAN LANJUTAN TINGKAT PERTAMA
DESA PENINJAU
KEC. TANAH TUMBUH, 37255

SMP NEGERI 6
KEGIATAN UTAMA:
JASA PENDIDIKAN LANJUTAN TINGKAT PERTAMA
TANAH TUMBUH, JL
KEC. MUARA BUNGO, 37251

SMP NEGERI TANAH SEPENGGAL
KEGIATAN UTAMA:
JASA PENDIDIKAN LANJUTAN TINGKAT PERTAMA
DESA TANAH PERIUK KEC TANAH SEPENGGAL LINTAS
KEC. TANAH SEPENGGAL, 37260

SMP. 11 RANTAU EMBACANG
KEGIATAN UTAMA:
JASA PENDIDIKAN LANJUTAN TINGKAT PERTAMA
DUSUN TAMAN JAYA
KEC. TANAH SEPENGGAL, 37256

SMPN 1
KEGIATAN UTAMA:
JASA PENDIDIKAN LANJUTAN TINGKAT PERTAMA
DESA RENAH SUNGAI IPUH
KEC. LIMBUR LUBUK MENGKUANG

SMPN 1 BATHIN II BABEKO
KEGIATAN UTAMA:
JASA PENDIDIKAN LANJUTAN TINGKAT PERTAMA
SIMPANG BABEKO , JL
KEC. BATHIN II BABEKO

SMPN 2 PELEPAT
KEGIATAN UTAMA:
JASA PENDIDIKAN LANJUTAN TINGKAT PERTAMA
WIJAYA KUSUMA, JL
KEC. PELEPAT, 37252

SMPN 3 JUJUHAN
KEGIATAN UTAMA:
JASA PENDIDIKAN LANJUTAN TINGKAT PERTAMA
DESA AUR GADING
KEC. JUJUHAN

SMPN 3 MA BUNGO
KEGIATAN UTAMA:
JASA PENDIDIKAN LANJUTAN TINGKAT PERTAMA
RM TAHER, JL
KEC. MUARA BUNGO, 37214
0747.323447

SMPN 3 PELEPAT
KEGIATAN UTAMA:
JASA PENDIDIKAN LANJUTAN TINGKAT PERTAMA
TANJUNG ALAI, JL
KEC. PELEPAT, 37257

SMPN 3 PELEPAT ILIR
KEGIATAN UTAMA:
JASA PENDIDIKAN LANJUTAN TINGKAT PERTAMA
KOTO JAYO, JL
KEC. PELEPAT ILIR, 37252

SMPN 3 TANAH SEPENGGAL
KEGIATAN UTAMA:
JASA PENDIDIKAN LANJUTAN TINGKAT PERTAMA
TANAH TUMBUH-EMPELU, JL
KEC. TANAH SEPENGGAL, 37260

SMPN 5 PELEPAT ILIR
KEGIATAN UTAMA:
JASA PENDIDIKAN LANJUTAN TINGKAT PERTAMA
PADANG PALANGEH DS DANAU, JL
KEC. PELEPAT ILIR, 37252

SMPN 5 TANAH SEPENGGAL
KEGIATAN UTAMA:
JASA PENDIDIKAN LANJUTAN TINGKAT PERTAMA
TELENTAM DESA CANDI, JL
KEC. TANAH SEPENGGAL, 37260

SMPN I MUKO-MUKO BATHIN VII
KEGIATAN UTAMA:
JASA PENDIDIKAN LANJUTAN TINGKAT PERTAMA
PANCURAN GADING, JL
KEC. MUKO-MUKO BATIN VII, 37261

SMPN JUJUHAN
KEGIATAN UTAMA:
JASA PENDIDIKAN LANJUTAN TINGKAT PERTAMA
SUPRAPTO DUSUN REJOSARI, JL
KEC. JUJUHAN, 37257

MADRASAH TABIYATHUL ISLAMIYAH
KEGIATAN UTAMA:
JASA PENDIDIKAN LANJUTAN TINGKAT PERTAMA
KEAGAMAAN
TEBING TINGGI, JL
KEC. TANAH TUMBUH, 37255

http://www.bps.go.id

MADRASAH TSANAWIYAH NURUL HIDAYAH
KEGIATAN UTAMA:
JASA PENDIDIKAN LANJUTAN TINGKAT PERTAMA KEAGAMAAN
PASAR TANAH TUMBUH, JL
KEC. TANAH TUMBUH, 37255

MADRASAH TSANAWIYAH SWASTA
KEGIATAN UTAMA:
JASA PENDIDIKAN LANJUTAN TINGKAT PERTAMA KEAGAMAAN
DUSUN SUNGAI MENGKUANG ILIR
KEC. MUARA BUNGO

MTS NURUL HOIRIYAH, YAYASAN
KEGIATAN UTAMA:
JASA PENDIDIKAN LANJUTAN TINGKAT PERTAMA KEAGAMAAN
DUSUN PELEPAT LINTAS
KEC. PELEPAT, 37259

MTS NURUL HUDA TEPIAN DANTO
KEGIATAN UTAMA:
JASA PENDIDIKAN LANJUTAN TINGKAT PERTAMA KEAGAMAAN
DESA TEPIAN DANTO
KEC. JUJUHAN

MTS NURUL HUDA, YAYASAN
KEGIATAN UTAMA:
JASA PENDIDIKAN LANJUTAN TINGKAT PERTAMA KEAGAMAAN
NUSA INDAH DESA GAPURA SUCI, JL
KEC. PELEPAT

MTS SWASTA DARUSSALAM, YAYASAN
KEGIATAN UTAMA:
JASA PENDIDIKAN LANJUTAN TINGKAT PERTAMA KEAGAMAAN
SIMPANG SEI MANCUR, JL
KEC. TANAH SEPENGGAL, 37216

PONDOK PESANTREN TARBIYAH ISLAMIYAH, YAYASAN
KEGIATAN UTAMA:
JASA PENDIDIKAN LANJUTAN TINGKAT PERTAMA KEAGAMAAN
PASAR PULAI, JL
KEC. MUKO-MUKO BATIN VII, 37261

SMP BINA SISWA
KEGIATAN UTAMA:
JASA PENDIDIKAN LANJUTAN TINGKAT PERTAMA
GARUDA, JL
KEC. LIMBUR LUBUK MENGKUANG

SMP S PERINTIS, YAYASAN
KEGIATAN UTAMA:
JASA PENDIDIKAN LANJUTAN TINGKAT PERTAMA
POROS, JL
KEC. LIMBUR LUBUK MENGKUANG

MAN LABOR MUARO BUNGO
KEGIATAN UTAMA:
JASA PENDIDIKAN LANJUTAN TINGKAT ATAS
DESA TALANG PANTAI
KEC. MUARA BUNGO, 37251

SMA 1 RANTAU PANDAN
KEGIATAN UTAMA:
JASA PENDIDIKAN LANJUTAN TINGKAT ATAS
RANTAU PANDAN, JL
KEC. RANTAU PANDAN, 37261

SMA 2 MA BUNGO
KEGIATAN UTAMA:
JASA PENDIDIKAN LANJUTAN TINGKAT ATAS
DIPONEGORO, JL
KEC. MUARA BUNGO, 37214
0747.21103

SMA N 1 JUJUHAN
KEGIATAN UTAMA:
JASA PENDIDIKAN LANJUTAN TINGKAT ATAS
LINTAS SUMATERA KM 51, JL
KEC. JUJUHAN, 37258

SMA N 3
KEGIATAN UTAMA:
JASA PENDIDIKAN LANJUTAN TINGKAT ATAS
SUNGAI BINJAI, JL
KEC. MUARA BUNGO, 37215

SMA N I TANAH TUMBUH
KEGIATAN UTAMA:
JASA PENDIDIKAN LANJUTAN TINGKAT ATAS
PEDUKUN, JL
KEC. TANAH TUMBUH

SMA NEGERI 02 TANAH TUMBUH
KEGIATAN UTAMA:
JASA PENDIDIKAN LANJUTAN TINGKAT ATAS
DS KOTO JAYO
KEC. TANAH TUMBUH, 37255

SMA NEGERI 3
KEGIATAN UTAMA:
JASA PENDIDIKAN LANJUTAN TINGKAT ATAS
KADEMAN, JL
KEC. MUARA BUNGO, 37215

SMA NEGERI 3 TANAH TUMBUH
KEGIATAN UTAMA:
JASA PENDIDIKAN LANJUTAN TINGKAT ATAS
DESA PENINJAU SEMBERANG JAYA
KEC. TANAH TUMBUH, 37255

SMAN 1 PELEPAT
KEGIATAN UTAMA:
JASA PENDIDIKAN LANJUTAN TINGKAT ATAS
LINTAS SUMATRA KM. 20 ARAH BANGKO, JL
KEC. PELEPAT

SMAN 2 PELEPAT
KEGIATAN UTAMA:
JASA PENDIDIKAN LANJUTAN TINGKAT ATAS
KEC. PELEPAT ILIR, 37252

SMAN I TANAH SEPENGGAL
KEGIATAN UTAMA:
JASA PENDIDIKAN LANJUTAN TINGKAT ATAS
DESA LB LANDAI DUSUN LAMBUNG KEC TASEP LINTAS
KEC. TANAH SEPENGGAL, 37260

SMU NEGERI 1
KEGIATAN UTAMA:
JASA PENDIDIKAN LANJUTAN TINGKAT ATAS
ASAHAN, JL
KEC. PELEPAT ILIR, 37252

SMK N I TN SEPENGGAL
KEGIATAN UTAMA:
JASA PENDIDIKAN MENENGAH KEJURUAN
PS LB LANDAI, JL
KEC. TANAH SEPENGGAL, 37260

SMK NEGERI 2 MUARA BUNGO
KEGIATAN UTAMA:
JASA PENDIDIKAN MENENGAH KEJURUAN
SIMPANG BABEKO , JL
KEC. BATHIN II BABEKO

SMK NEGERI I
KEGIATAN UTAMA:
JASA PENDIDIKAN MENENGAH KEJURUAN
TAMAN SISWA, JL
KEC. MUARA BUNGO, 37215

SMKN I MUKO-MUKO BATHIN VII
KEGIATAN UTAMA:
JASA PENDIDIKAN MENENGAH KEJURUAN
TANJUNG AGUNG, JL
KEC. MUKO-MUKO BATIN VII, 37261

SMKN PELEPAT ILIR
KEGIATAN UTAMA:
JASA PENDIDIKAN MENENGAH KEJURUAN
KOTO JAYO, JL
KEC. PELEPAT ILIR, 37252

MADRASAH ALIYAH
KEGIATAN UTAMA:
PENDIDIKAN MENENGAH ATAS
MANDALA BY PASS, JL
KEC. TANAH SEPENGGAL, 20224

MADRASAH ALIYAH SWASTA
KEGIATAN UTAMA:
JASA PENDIDIKAN MADRASAH ALIYAH
MEDAN B.ACEH, JL
KEC. MUARA BUNGO, 24262

MADRASAH NURUL HIDAYAH
KEGIATAN UTAMA:
PENDIDIKAN AGAM ISLAM TINGKAT SLTA
KEBONAGUNG
KEC. JUJUHAN, 65753
0347.454775

MADRASAH, YAYASAN
KEGIATAN UTAMA:
JASA PENDIDIKAN MADRASAH ALIYAH
KMP. LENGKONGSARI
KEC. JUJUHAN, 46187

MAS DARUSSALAM, YAYASAN
KEGIATAN UTAMA:
PENDIDIKAN AGAM ISLAM TINGKAT SLTA
GLORIA,JL
KEC. TANAH SEPENGGAL, 78853

MAS NURUL HOIRIYAH, YAYASAN
KEGIATAN UTAMA:
JASA PENDIDIKAN MENENGAH ATAS
DUSUN PELEPAT LINTAS
KEC. PELEPAT, 37259

SMA BANGUN NUSANTARA
KEGIATAN UTAMA:
PENDIDIKAN MENENGAH ATAS
KH WAHID HASYIM, JL
KEC. PELEPAT, 67754

SMA LOKA JAUH TANAH SEPENGGAL
KEGIATAN UTAMA:
JASA PENDIDIKAN LANJUTAN TINGKAT ATAS
DUSUN LEMON JL BARU
KEC. TANAH SEPENGGAL, 97782

SMU MUHAMMADIYAH, YAYASAN
KEGIATAN UTAMA:
JASA PENDIDIKAN TINGKAT MENENGAH ATAS
KHAIR BRASS, JL
KEC. MUARA BUNGO, 34114
0725.42192

SMK DARUSSALAM , YAYASAN
KEGIATAN UTAMA:
JASA PENDIDIKAN MENENGAH ATAS
SIMPANG SEI MANCUR, JL
KEC. TANAH SEPENGGAL, 37216

SMK MIFTAHUL HUDA, YAYASAN
KEGIATAN UTAMA:
JASA PENDIDIKAN MENENGAH ATAS
BANDA, JL
KEC. PELEPAT ILIR, 37252

http://www.bps.go.id

KOTA JAMBI

MTS N SIJENJANG
KEGIATAN UTAMA:
JASA PENDIDIKAN LANJUTAN TINGKAT PERTAMA KEAGAMAAN
RADEN FATAH, JL
KEC. JAMBI TIMUR

MTS NEGERI PAYO SILINCAH
KEGIATAN UTAMA:
JASA PENDIDIKAN LANJUTAN TINGKAT PERTAMA KEAGAMAAN
BERDIKARI, JL
KEC. JAMBI TIMUR, 36148

MTS OLAK KEMANG
KEGIATAN UTAMA:
JASA PENDIDIKAN LANJUTAN TINGKAT PERTAMA KEAGAMAAN
KH THOYIB, JL
KEC. DANAU TELUK

MTSN KENALI BESAR
KEGIATAN UTAMA:
JASA PENDIDIKAN LANJUTAN TINGKAT PERTAMA KEAGAMAAN
LINGKAR BARAT, JL
KEC. KOTA BARU

SEKOLAH LUAR BIASA (SLB), YAYASAN
KEGIATAN UTAMA:
JASA PENDIDIKAN LANJUTAN TINGKAT PERTAMA
AHMAD CHATIB, JL
KEC. TELANAIPURA, 36124
0741.61979

SEKOLAH MENENGAH PERTAMA SMP N. 4
KEGIATAN UTAMA:
JASA PENDIDIKAN LANJUTAN TINGKAT PERTAMA
ABDUL MUIS LR. SMP N.4, JL
KEC. JAMBI SELATAN, 36139
0741.570073

SLTP NEGERI 1 JAMBI
KEGIATAN UTAMA:
JASA PENDIDIKAN LANJUTAN TINGKAT PERTAMA
RADEN MATTAHER, JL
KEC. PASAR JAMBI

SMP 5
KEGIATAN UTAMA:
JASA PENDIDIKAN LANJUTAN TINGKAT PERTAMA
M YAMIN, JL
KEC. JELUTUNG, 36135

SMP N 15
KEGIATAN UTAMA:
JASA PENDIDIKAN LANJUTAN TINGKAT PERTAMA
BERDIKARI, JL
KEC. JAMBI TIMUR

SMP N 16
KEGIATAN UTAMA:
JASA PENDIDIKAN LANJUTAN TINGKAT PERTAMA
ISHAK, JL
KEC. KOTA BARU, 36125

SMP NEG 13
KEGIATAN UTAMA:
JASA PENDIDIKAN LANJUTAN TINGKAT PERTAMA
KH.A.TOMOK, JL
KEC. PELAYANGAN, 36255
0741.580666

SMP NEG 17
KEGIATAN UTAMA:
JASA PENDIDIKAN LANJUTAN TINGKAT PERTAMA
ARIEF RAHMAN HAKIM, JL
KEC. TELANAIPURA

SMP NEG 3 JAMBI
KEGIATAN UTAMA:
JASA PENDIDIKAN LANJUTAN TINGKAT PERTAMA
KH. HASAN ANANG, JL
KEC. DANAU TELUK

SMP NEG 7 JAMBI
KEGIATAN UTAMA:
JASA PENDIDIKAN LANJUTAN TINGKAT PERTAMA
JEND A. THALIB, JL
KEC. TELANAIPURA

SMP NEGERI 10
KEGIATAN UTAMA:
JASA PENDIDIKAN LANJUTAN TINGKAT PERTAMA
TARUNA JAYA , JL
KEC. JAMBI TIMUR, 36143
0741.25098

SMP NEGERI 12
KEGIATAN UTAMA:
JASA PENDIDIKAN LANJUTAN TINGKAT PERTAMA
PRABU SILIWANGI, JL
KEC. JAMBI TIMUR, 36141
0741.32072

SMP NEGERI 23 KOTA JAMBI
KEGIATAN UTAMA:
JASA PENDIDIKAN LANJUTAN TINGKAT PERTAMA
RADEN FATAH, JL
KEC. JAMBI TIMUR

SMP NEGRI 9
KEGIATAN UTAMA:
JASA PENDIDIKAN LANJUTAN TINGKAT PERTAMA
MW. MARAMIS, JL
KEC. JAMBI TIMUR, 36144
0741.24332

SMP TERBUKA 2
KEGIATAN UTAMA:
JASA PENDIDIKAN LANJUTAN TINGKAT PERTAMA
KH HASAN ANANG, JL
KEC. DANAU TELUK

SMP.N 11
KEGIATAN UTAMA:
JASA PENDIDIKAN LANJUTAN TINGKAT PERTAMA
HOS COKRO AMINOTO SIMPANG KAWAT , JL
KEC. TELANAIPURA, 36129
0741.61008

SMP.N. 20 KOTA JAMBI
KEGIATAN UTAMA:
JASA PENDIDIKAN LANJUTAN TINGKAT PERTAMA
A. MUIS KEL TALANG BAKUNG KEC. JAMBI SELATAN, JL
KEC. JAMBI SELATAN, 36135
0741.570447

SMP.NEGERI 19
KEGIATAN UTAMA:
JASA PENDIDIKAN LANJUTAN TINGKAT PERTAMA
DR. TAZAR NO.45 KEL BULURAN KENALI, JL
KEC. TELANAIPURA, 36123

SMPN 14
KEGIATAN UTAMA:
JASA PENDIDIKAN LANJUTAN TINGKAT PERTAMA
KOL. M. KUKUH, JL
KEC. KOTA BARU

SMPN 18
KEGIATAN UTAMA:
JASA PENDIDIKAN LANJUTAN TINGKAT PERTAMA
PALEMBANG-JAMBI KM 9, JL
KEC. KOTA BARU

SMPN 21
KEGIATAN UTAMA:
JASA PENDIDIKAN LANJUTAN TINGKAT PERTAMA
MARSDA SURYA DARMA, JL
KEC. KOTA BARU

SMPN 22
KEGIATAN UTAMA:
JASA PENDIDIKAN LANJUTAN TINGKAT PERTAMA
LINTAS TIMUR, JL
KEC. KOTA BARU

SMPN 24
KEGIATAN UTAMA:
JASA PENDIDIKAN LANJUTAN TINGKAT PERTAMA
KENALI ASAM BAWAH, JL
KEC. KOTA BARU

SMPN 8 JAMBI
KEGIATAN UTAMA:
JASA PENDIDIKAN LANJUTAN TINGKAT PERTAMA
SUNAN GIRI, JL
KEC. KOTA BARU, 36126
0741.40934

MADRASAH TSANAWIYAH AZAZ ISLAMIAH, YAYASAN
KEGIATAN UTAMA:
JASA PENDIDIKAN LANJUTAN TINGKAT PERTAMA KEAGAMAAN
KAPT. PATIMURA NO.08, JL
KEC. TELANAIPURA, 36124
0741.64793

MADRASAH TSANAWIYAH NURUL IMAN, YAYASAN
KEGIATAN UTAMA:
JASA PENDIDIKAN LANJUTAN TINGKAT PERTAMA KEAGAMAAN
KH.IBRAHIM, JL
KEC. DANAU TELUK, 36261

MADRASAH TSANAWIYAH PESANTREN, YAYASAN
KEGIATAN UTAMA:
JASA PENDIDIKAN LANJUTAN TINGKAT PERTAMA KEAGAMAAN
SURYA DARMA PESANTREN, JL
KEC. KOTA BARU, 36136
0741.40954

MADRASAH TSANAWIYAH, YAYASAN
KEGIATAN UTAMA:
JASA PENDIDIKAN LANJUTAN TINGKAT PERTAMA KEAGAMAAN
BANGKA, JL
KEC. JELUTUNG, 36137

MTS ASA ADAH
KEGIATAN UTAMA:
JASA PENDIDIKAN LANJUTAN TINGKAT PERTAMA KEAGAMAAN
KH.A.MAJID, JL
KEC. PELAYANGAN, 36255

MTS NURUL IMAN
KEGIATAN UTAMA:
JASA PENDIDIKAN LANJUTAN TINGKAT PERTAMA KEAGAMAAN
TALANG JIMAR, JL
KEC. KOTA BARU, 36128

http://www.bps.go.id

MTS. AN. NIZOM
KEGIATAN UTAMA:
JASA PENDIDIKAN LANJUTAN TINGKAT PERTAMA KEAGAMAAN
UNU KERTOPATI, JL
KEC. TELANAIPURA, 36123

PESANTREN DARUL MUHTADIN, YAYASAN
KEGIATAN UTAMA:
JASA PENDIDIKAN LANJUTAN TINGKAT PERTAMA KEAGAMAAN
K.H TOMOK RT.11, JL
KEC. PELAYANGAN

PESANTREN SA ADDATTUDAREN TINGKAT TSANAWIYAH, YAYASAN
KEGIATAN UTAMA:
JASA PENDIDIKAN LANJUTAN TINGKAT PERTAMA KEAGAMAAN
KH.TUMENGGUNG JAKFAR, JL
KEC. PELAYANGAN, 36255

PONDOK PESANTREN ALJANHAREN, YAYASAN
KEGIATAN UTAMA:
JASA PENDIDIKAN LANJUTAN TINGKAT PERTAMA KEAGAMAAN
KH.A.MAJID, JL
KEC. PELAYANGAN, 36256

PONDOK PESANTREN DINIAH SMP AL-AZHAR, YAYASAN
KEGIATAN UTAMA:
JASA PENDIDIKAN LANJUTAN TINGKAT PERTAMA KEAGAMAAN
KOL. AMIR HAMZAH NO.32, JL
KEC. TELANAIPURA, 36124
0741.667917

SLTP AL-KHAIRIYAH, YAYASAN
KEGIATAN UTAMA:
JASA PENDIDIKAN LANJUTAN TINGKAT PERTAMA
GATOT SUBROTO, JL
KEC. PASAR JAMBI, 36134
0741.7554617

SLTP HARAPAN IBU, YAYASAN
KEGIATAN UTAMA:
JASA PENDIDIKAN LANJUTAN TINGKAT PERTAMA
TARMIZI KADIR NO.71, JL
KEC. JAMBI SELATAN, 36132
0741.7552270
0741.7552210

SLTP JAMI AL-FALAH JAMBI, YAYASAN
KEGIATAN UTAMA:
JASA PENDIDIKAN LANJUTAN TINGKAT PERTAMA
HOS COKRO AMINOTO SIMPANG KAWAT , JL
KEC. TELANAIPURA, 36129
0741.669531

SLTP NURUSSAADAH
KEGIATAN UTAMA:
JASA PENDIDIKAN LANJUTAN TINGKAT PERTAMA
TARMIZI TAHIR NO. 5, JL
KEC. JAMBI SELATAN, 36132
0741.7551014

SLTP RA KARTINI, YAYASAN
KEGIATAN UTAMA:
JASA PENDIDIKAN LANJUTAN TINGKAT PERTAMA
HAYAM WURUK, JL
KEC. JELUTUNG, 36133

SLTP RATNA SARI
KEGIATAN UTAMA:
JASA PENDIDIKAN LANJUTAN TINGKAT PERTAMA
SAMSUL BAHRUN, JL
KEC. JELUTUNG, 36135

SLTP SURYA IBU, YAYASAN
KEGIATAN UTAMA:
JASA PENDIDIKAN LANJUTAN TINGKAT PERTAMA
LETKOL TARMIZI KADIR, JL
KEC. JAMBI SELATAN, 36132
0741.7551185

SLTP UNGGUL SAKTI, YAYASAN
KEGIATAN UTAMA:
JASA PENDIDIKAN LANJUTAN TINGKAT PERTAMA
JAYA WIJAYA NO.18, JL
KEC. JAMBI TIMUR, 36142
0741.7554113

SMP 2 MEI
KEGIATAN UTAMA:
JASA PENDIDIKAN LANJUTAN TINGKAT PERTAMA
KAPTEN A HASAN, JL
KEC. TELANAIPURA

SMP ADHIYAKSA I
KEGIATAN UTAMA:
JASA PENDIDIKAN LANJUTAN TINGKAT PERTAMA
URIP SUMOHARJO, JL
KEC. TELANAIPURA

SMP AL FALAH
KEGIATAN UTAMA:
JASA PENDIDIKAN LANJUTAN TINGKAT PERTAMA
CEMARA 2, JL
KEC. TELANAIPURA

SMP AL-IRSYAD, YAYASAN
KEGIATAN UTAMA:
JASA PENDIDIKAN LANJUTAN TINGKAT PERTAMA
A. MUIS, JL
KEC. JAMBI SELATAN, 36139

SMP ATTAUFIQ, YAYASAN
KEGIATAN UTAMA:
JASA PENDIDIKAN LANJUTAN TINGKAT PERTAMA
GUNUNG KIDUL NO. 11, JL
KEC. JAMBI TIMUR, 36142

SMP BAITURRAHIM , YAYASAN
KEGIATAN UTAMA:
JASA PENDIDIKAN LANJUTAN TINGKAT PERTAMA
BUNGA TANJUNG III NO.32, JL
KEC. TELANAIPURA, 36129
0741.63692

SMP DARMA BAKTI
KEGIATAN UTAMA:
JASA PENDIDIKAN LANJUTAN TINGKAT PERTAMA
KASTURI, JL
KEC. KOTA BARU

SMP DHARMA BHAKTI 1 JAMBI, YAYASAN
KEGIATAN UTAMA:
JASA PENDIDIKAN LANJUTAN TINGKAT PERTAMA
SISWA, JL
KEC. JAMBI SELATAN, 36138
0741.7081986

SMP LABORATORIUM
KEGIATAN UTAMA:
JASA PENDIDIKAN LANJUTAN TINGKAT PERTAMA
SELAMET RIADI, JL
KEC. TELANAIPURA, 36122

SMP MUHAMMADIYAH, YAYASAN
KEGIATAN UTAMA:
JASA PENDIDIKAN LANJUTAN TINGKAT PERTAMA
KH. AHMAD DAHLAN, JL
KEC. PASAR JAMBI, 36112

SMP MUSLIMAT, YAYASAN
KEGIATAN UTAMA:
JASA PENDIDIKAN LANJUTAN TINGKAT PERTAMA
KH HASYIM ASHARI , JL
KEC. JAMBI TIMUR, 36143
0741.32934

SMP NOMENSEN
KEGIATAN UTAMA:
JASA PENDIDIKAN LANJUTAN TINGKAT PERTAMA
BARAU-BARAU I, JL
KEC. JAMBI SELATAN, 36132
0741.31729

SMP NURUL FALLA
KEGIATAN UTAMA:
JASA PENDIDIKAN LANJUTAN TINGKAT PERTAMA
SLAMET RIYADI, JL
KEC. TELANAIPURA

SMP PERTIWI
KEGIATAN UTAMA:
JASA PENDIDIKAN LANJUTAN TINGKAT PERTAMA
SLAMER RIYADI, JL
KEC. TELANAIPURA

SMP PGRI 2
KEGIATAN UTAMA:
JASA PENDIDIKAN LANJUTAN TINGKAT PERTAMA
SLAMET RIYADI, JL
KEC. TELANAIPURA

SMP PURNAMA 3
KEGIATAN UTAMA:
JASA PENDIDIKAN LANJUTAN TINGKAT PERTAMA
PURNAMA, JL
KEC. KOTA BARU

SMP SARI PUTRA, YAYASAN
KEGIATAN UTAMA:
JASA PENDIDIKAN LANJUTAN TINGKAT PERTAMA
P DIPONEGORO , JL
KEC. JAMBI TIMUR, 36144
0741.23684

SMP SMU AL PROGO, YAYASAN
KEGIATAN UTAMA:
JASA PENDIDIKAN LANJUTAN TINGKAT PERTAMA
SUMBIONO, JL
KEC. JELUTUNG, 36136

SMP TAMAN BUDAJA
KEGIATAN UTAMA:
JASA PENDIDIKAN LANJUTAN TINGKAT PERTAMA
OTTO ISKANDARDINATA NO.4, JL
KEC. JAMBI TIMUR, 36144
0741.21410

SMP XAVERIUS, YAYASAN
KEGIATAN UTAMA:
JASA PENDIDIKAN LANJUTAN TINGKAT PERTAMA
ABD. RAHMAN SALEH, JL
KEC. JAMBI SELATAN, 36138

MAN MODEL JAMBI
KEGIATAN UTAMA:
JASA PENDIDIKAN LANJUTAN TINGKAT ATAS
ADITIA WARMAN SUKOREJO, JL
KEC. JAMBI SELATAN

MAN OLEK KEMANG
KEGIATAN UTAMA:
JASA PENDIDIKAN LANJUTAN TINGKAT ATAS
.KH AMAT TAYIB, JL
KEC. DANAU TELUK

http://www.bps.go.id

SMA 7
KEGIATAN UTAMA:
JASA PENDIDIKAN LANJUTAN TINGKAT ATAS
KH.M.ZUHUDI, JL
KEC. DANAU TELUK, 36261

SMA N 10
KEGIATAN UTAMA:
JASA PENDIDIKAN LANJUTAN TINGKAT ATAS
DIPATI PURBO, JL
KEC. TELANAIPURA

SMA N 3 JAMBI
KEGIATAN UTAMA:
JASA PENDIDIKAN LANJUTAN TINGKAT ATAS
GURU MUKHTAR, JL
KEC. JELUTUNG

SMA NEG 1
KEGIATAN UTAMA:
JASA PENDIDIKAN LANJUTAN TINGKAT ATAS
JEND A. THALIB, JL
KEC. TELANAIPURA

SMA NEG 1 JAMBI
KEGIATAN UTAMA:
JASA PENDIDIKAN LANJUTAN TINGKAT ATAS
URIP SUMOHARJO, JL
KEC. TELANAIPURA

SMA NEG 5
KEGIATAN UTAMA:
JASA PENDIDIKAN LANJUTAN TINGKAT ATAS
ARIEF RAHMAN HAKIM, JL
KEC. TELANAIPURA

SMAN 2 JAMBI
KEGIATAN UTAMA:
JASA PENDIDIKAN LANJUTAN TINGKAT ATAS
PANGERAN ANTASARI, JL
KEC. JAMBI TIMUR, 36142
0741.26690

SMAN 4
KEGIATAN UTAMA:
JASA PENDIDIKAN LANJUTAN TINGKAT ATAS
IR H. JUANDA, JL
KEC. KOTA BARU

SMAN 6
KEGIATAN UTAMA:
JASA PENDIDIKAN LANJUTAN TINGKAT ATAS
KOL. M. KUKUH, JL
KEC. KOTA BARU

SMAN 8
KEGIATAN UTAMA:
JASA PENDIDIKAN LANJUTAN TINGKAT ATAS
PALEMBANG-JAMBI KM 9, JL
KEC. KOTA BARU

SMAN 9
KEGIATAN UTAMA:
JASA PENDIDIKAN LANJUTAN TINGKAT ATAS
GUNUNG SEMERU, JL
KEC. JAMBI TIMUR, 36148
0741.7076409

SMU 11
KEGIATAN UTAMA:
JASA PENDIDIKAN LANJUTAN TINGKAT ATAS
SERSAN ANWAR BAY, JL
KEC. KOTA BARU, 36129

SMK N 3
KEGIATAN UTAMA:
JASA PENDIDIKAN MENENGAH KEJURUAN
BAKARUDIN,JL
KEC. KOTA BARU, 36125

SMK NEGERI 4 JAMBI
KEGIATAN UTAMA:
JASA PENDIDIKAN MENENGAH KEJURUAN
URIP SUMOHARJO NO.31, JL
KEC. TELANAIPURA, 36122
0741.60077

SMK NEGERI 8
KEGIATAN UTAMA:
JASA PENDIDIKAN MENENGAH KEJURUAN
GELATIK, JL
KEC. JAMBI SELATAN

MADRASAH ALIYAH (PESANTREN), YAYASAN
KEGIATAN UTAMA:
JASA PENDIDIKAN TINGKAT MENENGAH ATAS
KP BOJOT
KEC. KOTA BARU, 44182

MADRASAH -ALIYAH- DARMA WANITA, YAYASAN
KEGIATAN UTAMA:
JASA PENDIDIKAN TINGKAT MENENGAH ATAS
RAYA SEMPUR CIREUNGHAS, JL
KEC. JAMBI TIMUR, 43193
0266.243344

MADRASAH ALIYAH LABORATORIUM
KEGIATAN UTAMA:
JASA PENDIDIKAN MADRASAH ALIYAH
KP PONDOK BENDA
KEC. TELANAIPURA, 17424

MADRASAH ALIYAH MUHAMMADDIYAH , YAYASAN
KEGIATAN UTAMA:
JASA PENDIDIKAN MENENGAH ATAS
GANDENG
KEC. TELANAIPURA, 91753

MADRASAH ALIYAH, YAYASAN
KEGIATAN UTAMA:
JASA PENDIDIKAN TINGKAT MADRASAH ALIYAH
DASAN TUAN LABUAPI
KEC. JELUTUNG, 83561

MADRASAH NURURRODYAH, YAYASAN
KEGIATAN UTAMA:
JASA PENDIDIKAN MI
WANASARI 04, JL
KEC. JELUTUNG, 96268

PESANTREN SA ADATTUDAREN , YAYASAN
KEGIATAN UTAMA:
MENGELOLA SEKOLAH TSANAWIYAH DAN ALIYAH
LINGKUNGAN 1 SUKATANI, JL
KEC. PELAYANGAN, 20772

SMA ADHIYAKSA
KEGIATAN UTAMA:
PENDIDIKAN MENEGAH UMUM
SERMA GAJALI SINAGA, JL
KEC. TELANAIPURA, 21457

SMA ATTAUFIQ, YAYASAN
KEGIATAN UTAMA:
JASA PENDIDIKAN MENENGAH ATAS
PELEDANG
KEC. JAMBI TIMUR, 44182

SMA DARMA BAKTI I JAMBI
KEGIATAN UTAMA:
JASA PENDIDIKAN TINGKAT MENENGAH ATAS
RAJAWALI 10 DEMANGAN BARU ,JL
KEC. JELUTUNG, 55281

SMA DB 2, YAYASAN
KEGIATAN UTAMA:
PENDIDIKAN MENENGAH ATAS
TAPEN
KEC. KOTA BARU
0327.888380

SMA DB 3, YAYASAN
KEGIATAN UTAMA:
JASA PENDIDIKAN TINGKAT MENENGAH ATAS
PESANTREN
KEC. KOTA BARU, 67487
0327.860773

SMA DB 6
KEGIATAN UTAMA:
JASA PENDIDIKAN TINGKAT MENENGAH ATAS
PESANTREN
KEC. JELUTUNG, 67487
0327.80727

SMA DB III
KEGIATAN UTAMA:
PENDIDIKAN MENENGAH ATAS
MAYJEN SUNGKONO 7, JL
KEC. JAMBI SELATAN, 65735
0347.752866

SMA DB4
KEGIATAN UTAMA:
PENYELNGGARAAN PENDIDIKAN
BAGEK NYALE
KEC. JELUTUNG, 83671

SMA FERDI FERY
KEGIATAN UTAMA:
JASA PENDIDIKAN LANJUTAN TINGKAT ATAS
TAMAN SISWA,JL
KEC. TELANAIPURA, 80363
0361.777110

SMA GUPI
KEGIATAN UTAMA:
PENDIDIKAN MENENGAH ATAS
SINAR NO 29, JL
KEC. JAMBI SELATAN, 93552

SMA IKABAMA SLTA PAGI, YAYASAN
KEGIATAN UTAMA:
JASA PENDIDIKAN LANJUTAN TINGKAT ATAS
CURIK NO.2 LING. JINENG AGUNG,JL
KEC. TELANAIPURA, 82253

SMA JAMBI IX LURAH II, YAYASAN
KEGIATAN UTAMA:
KEGIATAN BELAJAR MENGAJAR MENENGAH ATAS
HAMZAH FANSURI, JL
KEC. TELANAIPURA, 23782

SMA JAMI AL-FALAH JAMBI (SMA), YAYASAN
KEGIATAN UTAMA:
PONDOK PESANTREN PUTRA
TAYU WETAN
KEC. TELANAIPURA, 59155

SMA MUSLIMAT, YAYASAN
KEGIATAN UTAMA:
JASA PENDIDIKAN TINGKAT MENENGAH ATAS
KR TENGAH, JL
KEC. JAMBI TIMUR

SMA NOMENSEN
KEGIATAN UTAMA:
JASA PENDIDIKAN LANJUTAN TINGKAT ATAS
PLANGITAN GG NANAS NO 528
KEC. JAMBI SELATAN, 59113

http://www.bps.go.id

SMA PERTIWI
KEGIATAN UTAMA:
JASA PENDIDIKAN MENENGAH ATAS SWASTA
BASUKI RAHMAT KEDUNGPRING, JL
KEC. TELANAIPURA, 62272
0322.457805

SMA PROGO
KEGIATAN UTAMA:
JASA PENDIDIKAN TINGKAT MENENGAH ATAS
PASUNDAN , JL
KEC. JELUTUNG, 30118
0711.7030370

SMA PURNAMA 2
KEGIATAN UTAMA:
JASA PENDIDIKAN MENENGAH ATAS SWASTA
DR. A. RIVAI NO. 17, JL
KEC. KOTA BARU, 26115
0752.33007

SMA RA KARTINI
KEGIATAN UTAMA:
JASA PENDIDIKAN TINGKAT MENENGAH ATAS
POGOT BARU53, JL
KEC. JELUTUNG, 60128
0313.762714

SMA RADEN MATTAHER
KEGIATAN UTAMA:
JASA PENDIDIKAN TINGKAT MENENGAH ATAS
PELOPOR NO 45, JL
KEC. JELUTUNG, 11820
0021.55950123

SMA SARIPUTRA, YAYASAN
KEGIATAN UTAMA:
JASA PENDIDIKAN MENENGAH UMUM SWASTA
LETDA BAJRA AMLAPURA,JL
KEC. JAMBI TIMUR, 80811
0363.21163

SMA SLTA 2 MEI, YAYASAN
KEGIATAN UTAMA:
JASA PENDIDIKAN MENENGAH ATAS
GG PERSADA K PERMAI, JL
KEC. TELANAIPURA, 35153

SMA SURYA IBU
KEGIATAN UTAMA:
MENYELENGGARAKAN SEKOLAH MENENGAH ATAS SWASTA
T. AMIR HAMZAH, JL
KEC. JAMBI SELATAN

SMA SURYA IBU , YAYASAN
KEGIATAN UTAMA:
PENDIDIKAN PELAYARAN
SANGIR 1 ,JL
KEC. JAMBI SELATAN, 52121

SMA XAVERIUS 2 SMP DAN SMA, YAYASAN
KEGIATAN UTAMA:
PENDIDIKAN MENENGAH AGAMA SWASTA
BATU BESAR, JL
KEC. TELANAIPURA
0778.861172

SMA XAVERIUS, YAYASAN
KEGIATAN UTAMA:
JASA PENDIDIKAN TINGKAT MENENGAH ATAS
GG MERAK, JL
KEC. JAMBI SELATAN, 34511

SMU MUHAMMADIYAH , YAYASAN
KEGIATAN UTAMA:
JASA PENDIDIKAN MENENGAH ATAS
PALUR KULON
KEC. TELANAIPURA, 57554

SMU PERTIWI
KEGIATAN UTAMA:
JASA PENDIDIKAN LANJUTAN TINGKAT ATAS
MR LATUHARHARY, JL
KEC. TELANAIPURA, 97114
0911.343692

SMU UNGGUL SAKTI, YAYASAN
KEGIATAN UTAMA:
PENDIDIKAN MENENGAH ATAS
LINGKUNGAN 2
KEC. JAMBI TIMUR, 95885

SMEA SURYA IBU, YAYASAN
KEGIATAN UTAMA:
JASA PENDIDIKAN TINGKAT MENENGAH KEJURUAN
LETKOL TARMIZI KADIR, JL
KEC. JAMBI SELATAN, 36132

SMK 9 LURAH, YAYASAN
KEGIATAN UTAMA:
JASA PENDIDIKAN LANJUTAN TINGKAT ATAS
KASTURI, JL
KEC. KOTA BARU, 36125

SMK ATTAUFIQ, YAYASAN
KEGIATAN UTAMA:
JASA PENDIDIKAN SWASTA TINGKAT SMK
GUNUNG KIDUL NO.11, JL
KEC. JAMBI TIMUR
0741.31121

SMK BATANG HARI KOTA JAMBI, YAYASAN
KEGIATAN UTAMA:
JASA PENDIDIKAN LANJUTAN TINGKAT ATAS
TP SRIWIJAYA, JL
KEC. KOTA BARU, 36125

SMK DARMA BAKTI 4
KEGIATAN UTAMA:
JASA PENDIDKAN SEKOLAH MENENGAH ATAS
H. KAMIL, JL
KEC. JAMBI SELATAN

SMK KELAUTAN PERIKANAN
KEGIATAN UTAMA:
PENDIDIKAN KEJURUAN SWASTA
TP SRIWIJAYA NO.02, JL
KEC. KOTA BARU, 36125
0741.670287

SMK NUSANTARA
KEGIATAN UTAMA:
JASA PENDIDIKAN MENENGAH KEJURUAN SWASTA
KOL ABUNJANI, JL
KEC. TELANAIPURA

SMK PASKAB
KEGIATAN UTAMA:
JASA PENDIDIKAN TINGKAT MENENGAH KEJURUAN
GANG BUNTU I, JL
KEC. JAMBI SELATAN

SMK PGRI 1 JAMBI, YAYASAN
KEGIATAN UTAMA:
JASA PENDIDIKAN TINGKAT MENENGAH KEJURUAN
LET M.TAHER, JL
KEC. TELANAIPURA, 36121
0741.7075504

SMK PGRI 3, YAYASAN
KEGIATAN UTAMA:
JASA PENDIDIKAN MENENGAH KEJURUAN
MANGKURAT, JL
KEC. JAMBI TIMUR, 36147

SMK PGRI II, YAYASAN
KEGIATAN UTAMA:
JASA PENDIDIKAN TINGKAT MENENGAH ATAS
SULTAN SYAHRIL TL. BAKUNG, JL
KEC. JAMBI SELATAN, 36135
0741.572466

SMK PGRI III, YAYASAN
KEGIATAN UTAMA:
JASA PENDIDIKAN TINGKAT MENENGAH ATAS
SULTAN SYAHRIL TL. BAKUNG, JL
KEC. JAMBI SELATAN, 36135

SMK PURNAMA 1
KEGIATAN UTAMA:
JASA PENDIDIKAN MENENGAH KEJURUAN
PURNAMA, JL
KEC. KOTA BARU

SMK SATRIA
KEGIATAN UTAMA:
JASA PENDIDIKAN TINGKAT MENENGAH ATAS
MASDA SURYA DARMA KM 8 KENALI ASAM BAWAH NO. 22, JL
KEC. KOTA BARU, 36128
0741.42429

SMK TARUNA INDONESIA JAMBI, YAYASAN
KEGIATAN UTAMA:
JASA PENDIDIKAN TINGKAT MENENGAH KEJURUAN
SURYA DHARMA KENALI ASAM BAWAH, JL
KEC. KOTA BARU, 36128
0741.7078492

SMK UNGGUL SAKTI, YAYASAN
KEGIATAN UTAMA:
JASA PENDIDIKAN KEJURUAN
PANGERAN ANTASARI, JL
KEC. JAMBI TIMUR, 36142

SMK. AL-IRSYAD, YAYASAN
KEGIATAN UTAMA:
JASA PENDIDIKAN TINGKAT MENENGAH ATAS
A. MUIS, JL
KEC. JAMBI SELATAN, 36139

SPPH
KEGIATAN UTAMA:
JASA PENDIDIKAN TINGKAT MENENGAH ATAS
H.AGUS SALIM, JL
KEC. KOTA BARU, 36128

SPRG
KEGIATAN UTAMA:
JASA PENDIDIKAN TINGKAT MENENGAH KEJURUAN
H.AGUA SALIM, JL
KEC. KOTA BARU, 36128

http://www.bps.go.id

KABUPATEN OGAN KOMERING ULU

MTS NEGERI BATURAJA, YAYASAN
KEGIATAN UTAMA:
JASA PENDIDIKAN LANJUTAN TINGKAT PERTAMA KEAGAMAAN
KOL BURLIAN TJ AGUNG , JL
KEC. BATU RAJA BARAT, 32123

SLTP N
KEGIATAN UTAMA:
JASA PENDIDIKAN LANJUTAN TINGKAT PERTAMA
DESA BATU KUNING DSN 1
KEC. BATU RAJA BARAT, 32123

SLTP NEGERI 8 OKU
KEGIATAN UTAMA:
JASA PENDIDIKAN LANJUTAN TINGKAT PERTAMA
LINTAS MUARA DUA KP 3 KODE POS 32151, JL
KEC. SOSOH BUAY RAYAP
0735.325407

SMP 18 OKU
KEGIATAN UTAMA:
JASA PENDIDIKAN LANJUTAN TINGKAT PERTAMA
DUSUN I
KEC. LENGKITI

SMP N 21 OKU
KEGIATAN UTAMA:
JASA PENDIDIKAN LANJUTAN TINGKAT PERTAMA
DESA BATU KUNING
KEC. BATU RAJA BARAT, 32123

SMP N 22
KEGIATAN UTAMA:
JASA PENDIDIKAN LANJUTAN TINGKAT PERTAMA
PADANG BINDU 5, JL
KEC. SEMIDANG AJI, 32155

SMP N 4 OKU
KEGIATAN UTAMA:
JASA PENDIDIKAN LANJUTAN TINGKAT PERTAMA
LINTAS SUMATERA DESA UJAN MAS, JL
KEC. PENGANDONAN, 32155

SMP N NO 02 OKU
KEGIATAN UTAMA:
JASA PENDIDIKAN LANJUTAN TINGKAT PERTAMA
RT 20 DUSUN 08 PASAR LAMA, JL
KEC. BATU RAJA TIMUR

SMP NEGERI
KEGIATAN UTAMA:
JASA PENDIDIKAN LANJUTAN TINGKAT PERTAMA
DS I
KEC. PENINJAUAN, 32191

SMP PGRI 2
KEGIATAN UTAMA:
JASA PENDIDIKAN LANJUTAN TINGKAT PERTAMA
KOL BARLIAN NO.137, JL
KEC. BATU RAJA BARAT

SMPN
KEGIATAN UTAMA:
JASA PENDIDIKAN LANJUTAN TINGKAT PERTAMA
DUSUN 03
KEC. LENGKITI

SMPN 03
KEGIATAN UTAMA:
JASA PENDIDIKAN LANJUTAN TINGKAT PERTAMA
POROS BATUMARTA, JL
KEC. LUBUK RAJA

SMPN 23 OKU
KEGIATAN UTAMA:
JASA PENDIDIKAN LANJUTAN TINGKAT PERTAMA
A YANI KM 7 KEMELAK, JL
KEC. BATU RAJA TIMUR, 32114
0735.326572

SMPN 27 OKU
KEGIATAN UTAMA:
JASA PENDIDIKAN LANJUTAN TINGKAT PERTAMA
DUSUN 2
KEC. LUBUK BATANG

SMPN 31 KAB OKU
KEGIATAN UTAMA:
JASA PENDIDIKAN LANJUTAN TINGKAT PERTAMA
KR LANTANG, JL
KEC. PENGANDONAN, 32155

SMPN 35
KEGIATAN UTAMA:
JASA PENDIDIKAN LANJUTAN TINGKAT PERTAMA
RT 06 DUSUN 06, JL
KEC. BATU RAJA TIMUR

SMPN N 7 OKU
KEGIATAN UTAMA:
JASA PENDIDIKAN LANJUTAN TINGKAT PERTAMA
DS III PUSAR
KEC. BATU RAJA BARAT, 32123

SMPN NO 1 OKU
KEGIATAN UTAMA:
JASA PENDIDIKAN LANJUTAN TINGKAT PERTAMA
HS SIMANJUNTAK, JL
KEC. BATU RAJA TIMUR, 32115
0735.320068

MTA AL-FALAH, YAYASAN
KEGIATAN UTAMA:
JASA PENDIDIKAN LANJUTAN TINGKAT PERTAMA
POROS BATUMARTA 3, JL
KEC. LUBUK RAJA

MTS BANI ZAHRO, YAYASAN
KEGIATAN UTAMA:
JASA PENDIDIKAN LANJUTAN TINGKAT PERTAMA KEAGAMAAN
DUSUN 2 BLOK D RT 5 KODE POS 32151
KEC. SOSOH BUAY RAYAP

MTS FATIMAH AL ISLAMY, YAYASAN
KEGIATAN UTAMA:
JASA PENDIDIKAN LANJUTAN TINGKAT PERTAMA KEAGAMAAN
DESA MERBAU
KEC. LUBUK BATANG

PONDOK PESANTREN LUKMANUL HAKIM
KEGIATAN UTAMA:
JASA PENDIDIKAN LANJUTAN TINGKAT PERTAMA KEAGAMAAN
DUSUN PURWODONO
KEC. LUBUK RAJA, 32152

SMP PGRI 2, YAYASAN
KEGIATAN UTAMA:
JASA PENDIDIKAN LANJUTAN TINGKAT PERTAMA
LET ALI HANAFIAH, JL
KEC. BATU RAJA TIMUR, 32113

SMP PGRI 3, YAYASAN
KEGIATAN UTAMA:
JASA PENDIDIKAN LANJUTAN TINGKAT PERTAMA
LET ALI HANAFIAH, JL
KEC. BATU RAJA TIMUR, 32113

SMP SENTOSA
KEGIATAN UTAMA:
JASA PENDIDIKAN LANJUTAN TINGKAT PERTAMA
HUSNI THAMRIN, JL
KEC. BATU RAJA TIMUR, 32112
0735.320380

SMP.YPKP, YAYASAN
KEGIATAN UTAMA:
JASA PENDIDIKAN LANJUTAN TINGKAT PERTAMA
DR MOH HATTA LORONG IMAN, JL
KEC. BATU RAJA TIMUR

MAN AL-FALAH, YAYASAN
KEGIATAN UTAMA:
JASA PENDIDIKAN LANJUTAN TINGKAT ATAS
POROS BATUMARTA 3, JL
KEC. LUBUK RAJA

SMA 3 OKU
KEGIATAN UTAMA:
JASA PENDIDIKAN LANJUTAN TINGKAT ATAS
MUARA 2 PENDIDIKAN, JL
KEC. BATU RAJA BARAT

SMA N 2 OKU
KEGIATAN UTAMA:
JASA PENDIDIKAN LANJUTAN TINGKAT ATAS
TANZANIA NO 0235, JL
KEC. LUBUK RAJA, 32152
0735.373038

SMA NEGERI 6 KAB OKU
KEGIATAN UTAMA:
JASA PENDIDIKAN LANJUTAN TINGKAT ATAS
DESA SEMANDING KEC PENGANDONAN
KEC. PENGANDONAN, 32155

PONDOK PESANTREN LUKMANUL HAKIM MI, YAYASAN
KEGIATAN UTAMA:
PONDOK PESANTREN
TENGGULANG BARU, JL
KEC. LUBUK RAJA

PONDOK PESANTREN LUKMANUL HAKIM, YAYASAN
KEGIATAN UTAMA:
JASA PENDIDIKAN AGAMA SETINGKAT SMA
DUSUN 2
KEC. LUBUK RAJA

SMA MUHAMADIYAH , YAYASAN
KEGIATAN UTAMA:
JASA PENDIDIKAN TINGKAT MENENGAH ATAS
KEMIRI BARAT
KEC. LENGKITI, 51262

SMA MUHAMADIYAH, YAYASAN
KEGIATAN UTAMA:
JASA PENDIDKAN LANJUTAN ATAS SWASTA
RAYA SURADADI ,JL
KEC. BATU RAJA TIMUR, 52182

SMA PGRI 2, YAYASAN
KEGIATAN UTAMA:
JASA PENDIDIKAN TINGAKAT SMA
AHMAD DAHLAN, JL
KEC. BATU RAJA TIMUR, 61417
0321.862162

SMA SENTOSA, YAYASAN
KEGIATAN UTAMA:
JASA PENDIDIKAN MENENGAH ATAS SWASTA
ANYELIR RAYA NO.68, JL
KEC. BATU RAJA TIMUR, 16432

http://www.bps.go.id

SMA TRI SAKTI BATURAJA, YAYASAN
KEGIATAN UTAMA:
JASA PENDIDIKAN MENENGAH ATAS SWASTA
PEMUDA NO.17.B, JL
KEC. BATU RAJA TIMUR, 16431

SMA XAVERIUS, YAYASAN
KEGIATAN UTAMA:
JASA PENDIDIKAN TINGKAT MENENGAH ATAS
DUSUN TGK.DISARAH
KEC. BATU RAJA TIMUR

SMA XAVERIUS, YAYASAN
KEGIATAN UTAMA:
JASA PENDIDIKAN TINGKAT MENENGAH ATAS
MON PASONG, JL
KEC. BATU RAJA BARAT

SMU MUHAMADIYAH, YAYASAN
KEGIATAN UTAMA:
JASA PENDIDIKAN TINGKAT MENENGAH ATAS
R SYAMSUDINSH, JL
KEC. PENGANDONAN, 43113
0266.211262

SMU RAHMAH
KEGIATAN UTAMA:
PENDIDIKAN MENENGAH ATAS
KP BELAKANG, JL
KEC. BATU RAJA TIMUR, 11810
0021.555875

SMK .IMAM BONJOL, YAYASAN
KEGIATAN UTAMA:
PENDIDIKAN MENENGAH ATAS
KEMALA RAJA, JL
KEC. BATU RAJA TIMUR

SMK 4
KEGIATAN UTAMA:
JASA PENDIDIKAN TINGKAT MENENGAH KEJURUAN
AIR GILAS, JL
KEC. LUBUK RAJA, 32152

SMK PGRI 2 BATU RAJA
KEGIATAN UTAMA:
PENDIDIKAN PPLP,PGRI,SMK PGRI 2 BATURAJA
KOL.BARLIAN NO.138 BTA, JL
KEC. BATU RAJA BARAT, 32123

SMK TRI SAKTI BATURAJA, YAYASAN
KEGIATAN UTAMA:
JASA PENDIDIKAN MENENGAH ATAS
RT 05 DUSUN 02, JL
KEC. BATU RAJA TIMUR

SMK YPKP, YAYASAN
KEGIATAN UTAMA:
PENDIDIKAN MENENGAH ATAS
DR MOH HATTA LORONG IMAN, JL
KEC. BATU RAJA TIMUR

STM SENTOSA, YAYASAN
KEGIATAN UTAMA:
JASA PENDIDIKAN MENENGAH KEJURUAN
HUSNI THAMRIN, JL
KEC. BATU RAJA TIMUR, 32112
0735.320380

KABUPATEN OGAN KOMERING ILIR

MTS
KEGIATAN UTAMA:
JASA PENDIDIKAN LANJUTAN TINGKAT PERTAMA KEAGAMAAN
SUNGAI BUNGIN, JL
KEC. PANGKALAN LAMPAM, 30654

MTS ALHIKMAH
KEGIATAN UTAMA:
JASA PENDIDIKAN LANJUTAN TINGKAT PERTAMA KEAGAMAAN
BLOK C MAKARTIOMULYA, JL
KEC. MESUJI, 30681

MTS DARUN NAJAH
KEGIATAN UTAMA:
JASA PENDIDIKAN LANJUTAN TINGKAT PERTAMA KEAGAMAAN
DSN II
KEC. LEMPUING, 30657

MTS NEGERI TANJUNG LAUT
KEGIATAN UTAMA:
JASA PENDIDIKAN LANJUTAN TINGKAT PERTAMA KEAGAMAAN
TANJUNG LAUT, JL
KEC. TANJUNG LUBUK

SLTP N 2 PAMPANGAN
KEGIATAN UTAMA:
JASA PENDIDIKAN LANJUTAN TINGKAT PERTAMA
DESA LEBUNG BATANG
KEC. PANGKALAN LAMPAM, 30654

SMP BERDIKARI
KEGIATAN UTAMA:
JASA PENDIDIKAN LANJUTAN TINGKAT PERTAMA
BLOK D, JL
KEC. LEMPUING, 30657

SMP N 3 AIR SUGIHAN
KEGIATAN UTAMA:
JASA PENDIDIKAN LANJUTAN TINGKAT PERTAMA
DESA PANGGUNG HARJO
KEC. AIR SUGIHAN

SMP N 3 SP.PADANG
KEGIATAN UTAMA:
JASA PENDIDIKAN LANJUTAN TINGKAT PERTAMA
DUSUN II PEMATANG BULURAN
KEC. SIRAH PULAU PADANG

SMP N PEDAMARAN
KEGIATAN UTAMA:
JASA PENDIDIKAN LANJUTAN TINGKAT PERTAMA
SERAN DAHLAN DUSUN 3, JL
KEC. PEDAMARAN, 30672

SMP NEGERI 1 AIR SUGIHAN
KEGIATAN UTAMA:
JASA PENDIDIKAN LANJUTAN TINGKAT PERTAMA
KERTA MUKTI, JL
KEC. AIR SUGIHAN, 30656

SMP NEGERI 3 MESUJI RAYA
KEGIATAN UTAMA:
JASA PENDIDIKAN LANJUTAN TINGKAT PERTAMA
DESA SUMBUSARI
KEC. MESUJI RAYA, 30681

SMP NEGERI 5
KEGIATAN UTAMA:
JASA PENDIDIKAN LANJUTAN TINGKAT PERTAMA
DUSUN 01
KEC. MESUJI MAKMUR

SMP NEGERI 6 MESUJI
KEGIATAN UTAMA:
JASA PENDIDIKAN LANJUTAN TINGKAT PERTAMA
BLOK E MAKARTI MULIA, JL
KEC. MESUJI, 30681

SMP NEGERI O2 TULUNG SELAPAN
KEGIATAN UTAMA:
JASA PENDIDIKAN LANJUTAN TINGKAT PERTAMA
DESA P. DUREN
KEC. TULUNG SELAPAN, 30655

SMP NEGERI SP.PADANG
KEGIATAN UTAMA:
JASA PENDIDIKAN LANJUTAN TINGKAT PERTAMA
LETNAN RAYA TERUSAN MENANG, JL
KEC. SIRAH PULAU PADANG

SMP PGRI, YAYASAN
KEGIATAN UTAMA:
JASA PENDIDIKAN LANJUTAN TINGKAT PERTAMA
DUSUN 2 PEMATANG JAYA
KEC. MESUJI MAKMUR

SMP.N 8
KEGIATAN UTAMA:
JASA PENDIDIKAN LANJUTAN TINGKAT PERTAMA
FLAMBOYAN, JL
KEC. MESUJI RAYA, 30681

SMPN 1
KEGIATAN UTAMA:
JASA PENDIDIKAN LANJUTAN TINGKAT PERTAMA
TALANG JAYA, JL
KEC. PEMATANG PANGGANG, 30681

SMPN 1
KEGIATAN UTAMA:
JASA PENDIDIKAN LANJUTAN TINGKAT PERTAMA
BANDAR JAYA, JL
KEC. AIR SUGIHAN, 30656

SMPN 1
KEGIATAN UTAMA:
JASA PENDIDIKAN LANJUTAN TINGKAT PERTAMA
MUARA TELANG, JL
KEC. TELUK GELAM

SMPN 1 JEJAWI
KEGIATAN UTAMA:
JASA PENDIDIKAN LANJUTAN TINGKAT PERTAMA
DS JEJAWI
KEC. JEJAWI

SMPN 1 KAYUAGUNG
KEGIATAN UTAMA:
JASA PENDIDIKAN LANJUTAN TINGKAT PERTAMA
HATTA, JL
KEC. KOTA KAYU AGUNG, 30615
0712.321128

SMPN 1 TJ LUBUK
KEGIATAN UTAMA:
JASA PENDIDIKAN LANJUTAN TINGKAT PERTAMA
RAYA, JL
KEC. TELUK GELAM

SMPN 2
KEGIATAN UTAMA:
JASA PENDIDIKAN LANJUTAN TINGKAT PERTAMA
DSN III
KEC. LEMPUING, 30657

SMPN 2 MESUJI
KEGIATAN UTAMA:
JASA PENDIDIKAN LANJUTAN TINGKAT PERTAMA
DS. CATUR TUNGGAL KEC. MESUJI
KEC. MESUJI MAKMUR

SMPN 2 TANJUNG LUBUK
KEGIATAN UTAMA:
JASA PENDIDIKAN LANJUTAN TINGKAT PERTAMA
DS 2 PULAU GEMANTUNG
KEC. TANJUNG LUBUK

SMPN 3
KEGIATAN UTAMA:
JASA PENDIDIKAN LANJUTAN TINGKAT PERTAMA
MULYAGUNA, JL
KEC. TELUK GELAM

http://www.bps.go.id

SMPN 3 LEMPUING
KEGIATAN UTAMA:
JASA PENDIDIKAN LANJUTAN TINGKAT PERTAMA
KAMPUNG III, JL
KEC. LEMPUING JAYA, 30657

SMPN 3 PAMPANGAN
KEGIATAN UTAMA:
JASA PENDIDIKAN LANJUTAN TINGKAT PERTAMA
DUSUN 1
KEC. PAMPANGAN, 30654

SMPN 3 TL SELAPAN
KEGIATAN UTAMA:
JASA PENDIDIKAN LANJUTAN TINGKAT PERTAMA
DUSUN O2
KEC. TULUNG SELAPAN

SMPN 4
KEGIATAN UTAMA:
JASA PENDIDIKAN LANJUTAN TINGKAT PERTAMA
DUSUN II
KEC. JEJAWI

SMPN 7 KAYU AGUNG
KEGIATAN UTAMA:
JASA PENDIDIKAN LANJUTAN TINGKAT PERTAMA
SERSAN DAHLAN DAUD, JL
KEC. KOTA KAYU AGUNG, 30612
0712.323974

SMPN I TUGUMULYO
KEGIATAN UTAMA:
JASA PENDIDIKAN LANJUTAN TINGKAT PERTAMA
DUSUN I
KEC. LEMPUING

MADRASAH TSANAWIYAH NURUL YAQIN, YAYASAN
KEGIATAN UTAMA:
JASA PENDIDIKAN LANJUTAN TINGKAT PERTAMA
KEAGAMAAN
DESA PANGKALAN LAMPAM DUSUN 1
KEC. PANGKALAN LAMPAM, 30654

MADRASAH TSANAWIYAH, YAYASAN
KEGIATAN UTAMA:
JASA PENDIDIKAN LANJUTAN TINGKAT PERTAMA
KEAGAMAAN
DUSUN II
KEC. LEMPUING

MTS AL ISALAM MTS, YAYASAN
KEGIATAN UTAMA:
JASA PENDIDIKAN LANJUTAN TINGKAT PERTAMA
KEAGAMAAN
LINTAS TIMUR , JL
KEC. LEMPUING

MTS AL MUSLIHUN, YAYASAN
KEGIATAN UTAMA:
JASA PENDIDIKAN LANJUTAN TINGKAT PERTAMA
KEAGAMAAN
DS 2
KEC. MESUJI MAKMUR, 30681

MTS ARRAHMAN, YAYASAN
KEGIATAN UTAMA:
JASA PENDIDIKAN LANJUTAN TINGKAT PERTAMA
KEAGAMAAN
DUSUN 1 DESA RIDING
KEC. PANGKALAN LAMPAM, 30654

MTS AS SYAADH, YAYASAN
KEGIATAN UTAMA:
JASA PENDIDIKAN LANJUTAN TINGKAT PERTAMA
KEAGAMAAN
TANJUNG LUBUK, JL
KEC. TANJUNG LUBUK

MTS BAITUR RAHMAN
KEGIATAN UTAMA:
JASA PENDIDIKAN LANJUTAN TINGKAT PERTAMA
KEAGAMAAN
DSN 4 RT 3
KEC. LEMPUING JAYA

MTS -DARFENDI-
KEGIATAN UTAMA:
JASA PENDIDIKAN LANJUTAN TINGKAT PERTAMA
KEAGAMAAN
LORONG PISANG, JL
KEC. PEDAMARAN, 30672

MTS DARUL HIKMAH, YAYASAN
KEGIATAN UTAMA:
JASA PENDIDIKAN LANJUTAN TINGKAT PERTAMA
KEAGAMAAN
VETERAN LK III NO.84, JL
KEC. KOTA KAYU AGUNG, 30615

MTS HAMIM, S.AG
KEGIATAN UTAMA:
JASA PENDIDIKAN LANJUTAN TINGKAT PERTAMA
KEAGAMAAN
BLOK F, JL
KEC. MESUJI, 30681

MTS HAYATUL MUBTADIN
KEGIATAN UTAMA:
JASA PENDIDIKAN LANJUTAN TINGKAT PERTAMA
KEAGAMAAN
DSN 6 RT 1
KEC. LEMPUING JAYA

MTS NURUL FALAH
KEGIATAN UTAMA:
JASA PENDIDIKAN LANJUTAN TINGKAT PERTAMA
KEAGAMAAN
DUSUN 1 ULAK BALAM
KEC. TANJUNG LUBUK

MTS NURUL HUDAH PENGARAYAN
KEGIATAN UTAMA:
JASA PENDIDIKAN LANJUTAN TINGKAT PERTAMA
KEAGAMAAN
DESA PENGARAYAN
KEC. TANJUNG LUBUK

MTS NURUL IMAN, YAYASAN
KEGIATAN UTAMA:
JASA PENDIDIKAN LANJUTAN TINGKAT PERTAMA
KEAGAMAAN
DUSUN 3
KEC. LEMPUING JAYA

MTS PPDS SERIGUNA
KEGIATAN UTAMA:
JASA PENDIDIKAN LANJUTAN TINGKAT PERTAMA
KEAGAMAAN
SERIGUNA, JL
KEC. TELUK GELAM

MTS PULAU GEMANTUNG, YAYASAN
KEGIATAN UTAMA:
JASA PENDIDIKAN LANJUTAN TINGKAT PERTAMA
KEAGAMAAN
DS 4 PULAU GEMANTUNG
KEC. TANJUNG LUBUK

MTS TRI BHAKTI ATTAQWA
KEGIATAN UTAMA:
JASA PENDIDIKAN LANJUTAN TINGKAT PERTAMA
KEAGAMAAN
RT 2, JL
KEC. LEMPUING

MTS USWATUN HASANAH, YAYASAN
KEGIATAN UTAMA:
JASA PENDIDIKAN LANJUTAN TINGKAT PERTAMA
KEAGAMAAN
PERIGI DSN 1, JL
KEC. PANGKALAN LAMPAM, 30654

MTS YAPIM
KEGIATAN UTAMA:
JASA PENDIDIKAN LANJUTAN TINGKAT PERTAMA
KEAGAMAAN
LINGKIS, JL
KEC. JEJAWI

MTS, YAYASAN
KEGIATAN UTAMA:
JASA PENDIDIKAN LANJUTAN TINGKAT PERTAMA
KEAGAMAAN
DESA NUSAKARTA
KEC. AIR SUGIHAN

MTS. DARUL MUTAQIM
KEGIATAN UTAMA:
JASA PENDIDIKAN LANJUTAN TINGKAT PERTAMA
KEAGAMAAN
DESA MUARA BARU
KEC. KOTA KAYU AGUNG

MTS. DARUL ULUM, YAYASAN
KEGIATAN UTAMA:
JASA PENDIDIKAN LANJUTAN TINGKAT PERTAMA
KEAGAMAAN
KERTAMUKTI, JL
KEC. AIR SUGIHAN, 30656

MTS. SABILUL HUDA
KEGIATAN UTAMA:
JASA PENDIDIKAN LANJUTAN TINGKAT PERTAMA
KEAGAMAAN
BETET, JL
KEC. MESUJI RAYA

PONDOK PESANTREN BAITURAHMAN, YAYASAN
KEGIATAN UTAMA:
JASA PENDIDIKAN LANJUTAN TINGKAT PERTAMA
KEAGAMAAN
DSN 4 RT 3
KEC. LEMPUING JAYA

PONDOK PESANTREN -HIDAYATUL M., YAYASAN
KEGIATAN UTAMA:
JASA PENDIDIKAN LANJUTAN TINGKAT PERTAMA
KEAGAMAAN
DSN 6
KEC. LEMPUING JAYA, 30657

PONPES AL FURQON, YAYASAN
KEGIATAN UTAMA:
JASA PENDIDIKAN LANJUTAN TINGKAT PERTAMA
KEAGAMAAN
DUSUN 2 PAMPANGAN
KEC. PAMPANGAN, 30654

PONPES DARUSSALAM, YAYASAN
KEGIATAN UTAMA:
JASA PENDIDIKAN LANJUTAN TINGKAT PERTAMA
KEAGAMAAN
DUSUNV
KEC. LEMPUING

SLTP PP ASSIDIKIAH, YAYASAN
KEGIATAN UTAMA:
JASA PENDIDIKAN LANJUTAN TINGKAT PERTAMA
KAMPUNG III, JL
KEC. LEMPUING JAYA, 30657

SLTP YP NURUL HUDA, YAYASAN
KEGIATAN UTAMA:
JASA PENDIDIKAN LANJUTAN TINGKAT PERTAMA
DSN I
KEC. LEMPUING

SMP AL HIDAYAH
KEGIATAN UTAMA:
JASA PENDIDIKAN LANJUTAN TINGKAT PERTAMA
BLOK A, JL
KEC. LEMPUING, 30657

http://www.bps.go.id

SMP ANUGRAH
KEGIATAN UTAMA:
JASA PENDIDIKAN LANJUTAN TINGKAT PERTAMA
DESA PANGGUNG HARJO
KEC. AIR SUGIHAN

SMP BHAKTI PERTIWI MARKUS JATMIKO
KEGIATAN UTAMA:
JASA PENDIDIKAN LANJUTAN TINGKAT PERTAMA
KERTA MUKTI, JL
KEC. MESUJI RAYA, 30681

SMP CIPTA MANDIRI, YAYASAN
KEGIATAN UTAMA:
JASA PENDIDIKAN LANJUTAN TINGKAT PERTAMA
BURNAI TIMUR, JL
KEC. PEDAMARAN, 30672

SMP DHARMA BAKTI, YAYASAN
KEGIATAN UTAMA:
JASA PENDIDIKAN LANJUTAN TINGKAT PERTAMA
DUSUN II
KEC. LEMPUING JAYA, 30657
0813.67203647

SMP HIMPUNAN BUNGA
KEGIATAN UTAMA:
JASA PENDIDIKAN LANJUTAN TINGKAT PERTAMA
TANJUNG MAKMUR, JL
KEC. PEDAMARAN TIMUR

SMP MUHAMADIYAH, YAYASAN
KEGIATAN UTAMA:
JASA PENDIDIKAN LANJUTAN TINGKAT PERTAMA
DUSUN SOLIH JAYA
KEC. AIR SUGIHAN, 30656

SMP MUHAMADYAH
KEGIATAN UTAMA:
JASA PENDIDIKAN LANJUTAN TINGKAT PERTAMA
KANTOR POS, JL
KEC. SIRAH PULAU PADANG

SMP PEMBANGUNAN
KEGIATAN UTAMA:
JASA PENDIDIKAN LANJUTAN TINGKAT PERTAMA
DUSUN I
KEC. LEMPUING, 30657

SMP PERSATUAN
KEGIATAN UTAMA:
JASA PENDIDIKAN LANJUTAN TINGKAT PERTAMA
SERSAN DAHLAN DUSUN 3, JL
KEC. PEDAMARAN, 30672

SMP PGRI, YAYASAN
KEGIATAN UTAMA:
JASA PENDIDIKAN LANJUTAN TINGKAT PERTAMA
PEDAMARAN 6 KP 5 LETDA BUSTONI REKAD, JL
KEC. PEDAMARAN, 30672

SMP SETYA BAKTI
KEGIATAN UTAMA:
JASA PENDIDIKAN LANJUTAN TINGKAT PERTAMA
BUMI HARAPAN, JL
KEC. TELUK GELAM

SMP SINAR PEMBANGUNAN 2
KEGIATAN UTAMA:
JASA PENDIDIKAN LANJUTAN TINGKAT PERTAMA
DSN 3
KEC. LEMPUING JAYA

SMP SINAR PEMBANGUNAN, YAYASAN
KEGIATAN UTAMA:
JASA PENDIDIKAN LANJUTAN TINGKAT PERTAMA
DUSUN II
KEC. LEMPUING

SMP WIDIAKARYA
KEGIATAN UTAMA:
JASA PENDIDIKAN LANJUTAN TINGKAT PERTAMA
GARUDA, JL
KEC. MESUJI RAYA

SMA I JEJAWI
KEGIATAN UTAMA:
JASA PENDIDIKAN LANJUTAN TINGKAT ATAS
LINGKIS, JL
KEC. JEJAWI

SMA N 1 PEDAMARAN
KEGIATAN UTAMA:
JASA PENDIDIKAN LANJUTAN TINGKAT ATAS
SERAN DAHLAN DUSUN 3, JL
KEC. PEDAMARAN, 30672

SMA N 1 TANJUNG LUBUK
KEGIATAN UTAMA:
JASA PENDIDIKAN LANJUTAN TINGKAT ATAS
DS 2 PULAU GEMANTUNG
KEC. TANJUNG LUBUK

SMA NEGERI 2 KAYU AGUNG
KEGIATAN UTAMA:
JASA PENDIDIKAN LANJUTAN TINGKAT ATAS
LETJEND HM. YUSUF SINGADIKANE LK 06, JL
KEC. KOTA KAYU AGUNG, 30616
0712.322476

SMA NEGERI 4
KEGIATAN UTAMA:
JASA PENDIDIKAN LANJUTAN TINGKAT ATAS
TANJUNG RANCING LINGKUNGAN 3, JL
KEC. KOTA KAYU AGUNG

SMA NEGERI AIR SUGIHAN
KEGIATAN UTAMA:
JASA PENDIDIKAN LANJUTAN TINGKAT ATAS
KERTA MUKTI, JL
KEC. AIR SUGIHAN, 30656

SMAN 1
KEGIATAN UTAMA:
JASA PENDIDIKAN LANJUTAN TINGKAT ATAS
DS TL SELAPAN ULU
KEC. TULUNG SELAPAN

SMU NEGERI 3 UNGGULAN
KEGIATAN UTAMA:
JASA PENDIDIKAN LANJUTAN TINGKAT ATAS
LK 1 , JL
KEC. KOTA KAYU AGUNG, 30617

SMUN 1 LEMPUING
KEGIATAN UTAMA:
JASA PENDIDIKAN LANJUTAN TINGKAT ATAS
KAMPUNG III, JL
KEC. LEMPUING JAYA, 30657

SMUN I KAYU AGUNG
KEGIATAN UTAMA:
JASA PENDIDIKAN LANJUTAN TINGKAT ATAS
LETNAN MUCHTAR SALEH NO 7, JL
KEC. KOTA KAYU AGUNG, 30612
0712.321147

SMK NEGERI 3 KAYU AGUNG
KEGIATAN UTAMA:
JASA PENDIDIKAN MENENGAH KEJURUAN
LK 1, JL
KEC. KOTA KAYU AGUNG, 30617

SMK NEGERI I KAYU AGUNG
KEGIATAN UTAMA:
JASA PENDIDIKAN MENENGAH KEJURUAN
LK 1 , JL
KEC. KOTA KAYU AGUNG, 30617

MA BAITURAHMAN
KEGIATAN UTAMA:
JASA PENDIDIKAN TINGKAT MADRASAH ALIYAH
KH TAHRIR 757 PANGPAJUNG GUMUNG, JL
KEC. LEMPUING JAYA, 67766
0373.074637
0373.074637

MA HIDAYATUL MUBTADIN
KEGIATAN UTAMA:
JASA PENDIDIKAN AGAMA ISLAM TINGKAT SMA
NUNUK WETAN
KEC. LEMPUING JAYA

MA PPDIS SERIGUNA
KEGIATAN UTAMA:
JASA PENDIDIKAN TINGKAT MENENGAH ATAS
KP PENGRANGO
KEC. TELUK GELAM

MADRASAH ALIYAH IBAD BHODO, YAYASAN
KEGIATAN UTAMA:
JASA PENDIDIKAN MADRASAH ALIYAH
PRAMUKA DS. CEMPAKA, JL
KEC. MESUJI RAYA, 92965

MADRASAH ALIYAH SRGAMA, YAYASAN
KEGIATAN UTAMA:
JASA PENDIDIKAN MENENGAH ATAS
DUSUN GEMBOR II
KEC. MESUJI, 67287

MAS AL AQIDAH, YAYASAN
KEGIATAN UTAMA:
JASA PENDIDKAN SEKOLAH MENENGAH ATAS
DESA ALUS-ALUS
KEC. LEMPUING, 23695

SMA AL ISLAM ALIAH, YAYASAN
KEGIATAN UTAMA:
JASA PENDIDIKAN MENENGAH ATAS
BOULEVARD TIMUR
KEC. LEMPUING, 14250
0021.4531442

SMA HIMPUNAN GRADUS
KEGIATAN UTAMA:
MELAKSANAKAN PROSES BELAJAR MENGAJAR
BUNGA KEMUNING, JL
KEC. MESUJI RAYA

SMA ISLAM MTS. NASHRIYAH, YAYASAN
KEGIATAN UTAMA:
JASA PENDIDIKAN TINGKAT MENENGAH ATAS
KAPASA RAYA
KEC. TANJUNG LUBUK, 90244
0411.513696

SMA MA-ARIF NU, YAYASAN
KEGIATAN UTAMA:
JASA PENDIDIKAN TINGKAT MENENGAH ATAS
SANTO YOSEP, JL
KEC. KOTA KAYU AGUNG, 95115
0431.863678

SMA MUHAMADYAH, YAYASAN
KEGIATAN UTAMA:
JASA PENDIDIKAN LANJUTAN TINGKAT ATAS
PROF HAMKA NO.3, JL
KEC. SIRAH PULAU PADANG, 29424

SMA NERANTI PEDAMARAN
KEGIATAN UTAMA:
PENDIDIKAN MENENGAH ATAS
R. SUPRAPTO ,JL
KEC. PEDAMARAN, 58112
0292.422390

http://www.bps.go.id

SMA PEMBANGUNAN
KEGIATAN UTAMA:
JASA PENDIDIKAN LANJUTAN TINGKAT ATAS
DUSUN V
KEC. LEMPUING, 95691

SMA TELADAN, YAYASAN
KEGIATAN UTAMA:
JASA PENDIDIKAN MENENGAH ATAS
JEND. SUDIRMAN 14/2, JL
KEC. LEMPUING JAYA, 34114
0725.47674

SMA YPBI 4, YAYASAN
KEGIATAN UTAMA:
JASA PENDIDIKAN TINGKAT MENENGAH ATAS
LINTAS TIMUR DUSUN 4, JL
KEC. KOTA KAYU AGUNG, 30661

SMU SPKN LEMPUING, YAYASAN
KEGIATAN UTAMA:
PENDIDIKAN PLUS SMU
ADRIANUS SINAGA SOPOSURUNG, JL
KEC. LEMPUING, 22312
0632.21496
0632.21496

SMU SWASTA DARUSSALAM, YAYASAN
KEGIATAN UTAMA:
JASA PENDIDIKAN TINGKAT MENENGAH SWASTA
MUHTAMAR, JL
KEC. KOTA KAYU AGUNG, 46417

YPI SUBULUSSALAM, YAYASAN
KEGIATAN UTAMA:
JASA PENDIDIKAN TINGKAT MENENGAH ATAS
LETNAN DARNA JAMBI, JL
KEC. KOTA KAYU AGUNG, 30612

YPNI/SMA, YAYASAN
KEGIATAN UTAMA:
JASA PENDIDIKAN LANJUTAN TINGKAT ATAS
DUSUN VI
KEC. LEMPUING JAYA

PENDIDIKAN BUDI UTOMO,
KEGIATAN UTAMA:
JASA PENDIDIKAN LANJUTAN TINGKAT ATAS
DUSUN V
KEC. LEMPUING JAYA, 30657

PESANTREN MAMBAUL HIKMAH, YAYASAN
KEGIATAN UTAMA:
PENDIDIKAN AGAM ISLAM TINGKAT SLTA
DS III
KEC. LEMPUING

SMK AL KAUTSAR TUGU JAYA
KEGIATAN UTAMA:
JASA PENDIDIKAN LANJUTAN TINGKAT ATAS
DSN II
KEC. LEMPUING

SMK PGRI I KAYU AGUNG
KEGIATAN UTAMA:
JASA PENDIDIKAN MENENGAH KEJURUAN
SERSAN DAHLAN DAUD NO 5, JL
KEC. KOTA KAYU AGUNG, 30612
0712.323234

KABUPATEN MUARA ENIM

MTS ALKHAIRIA
KEGIATAN UTAMA:
JASA PENDIDIKAN LANJUTAN TINGKAT PERTAMA
KEAGAMAAN
DATAR PAUH DESA CAHAYA ALAM , JL
KEC. SEMENDO DARAT ULU, 31356

MTS DESA MELILIAN
KEGIATAN UTAMA:
JASA PENDIDIKAN LANJUTAN TINGKAT PERTAMA
KEAGAMAAN
DESA MELILIAN DUSUN 3
KEC. GELUMBANG, 31171

MTS NEGERI
KEGIATAN UTAMA:
JASA PENDIDIKAN LANJUTAN TINGKAT PERTAMA
KEAGAMAAN
PRAMUKA 2, JL
KEC. MUARA ENIM

MTS NEGERI LAWANG KIDUL
KEGIATAN UTAMA:
JASA PENDIDIKAN LANJUTAN TINGKAT PERTAMA
KEAGAMAAN
DUSUN 2 KEBAN AGUNG
KEC. LAWANG KIDUL, 31715

MTS, YAYASAN
KEGIATAN UTAMA:
JASA PENDIDIKAN LANJUTAN TINGKAT PERTAMA
KEAGAMAAN
DESA TELUK JAYA
KEC. GELUMBANG

MTSN PAJAR BULAN
KEGIATAN UTAMA:
JASA PENDIDIKAN LANJUTAN TINGKAT PERTAMA
KEAGAMAAN
PAJAR BULAN, JL
KEC. SEMENDO DARAT ULU, 31356

SLTP N 06
KEGIATAN UTAMA:
JASA PENDIDIKAN LANJUTAN TINGKAT PERTAMA
TANJUNG JATI, JL
KEC. MUARA ENIM, 30351

SLTP NEGERI 5 TANJUNG AGUNG
KEGIATAN UTAMA:
JASA PENDIDIKAN LANJUTAN TINGKAT PERTAMA
DESA TANJUNG LALANG DUSUN 1
KEC. TANJUNG AGUNG

SLTP NEGERI NO 3
KEGIATAN UTAMA:
JASA PENDIDIKAN LANJUTAN TINGKAT PERTAMA
DESA PAGAR DEWA DUSUN 1
KEC. BENAKAT, 31352

SLTP NEGERI RAMBANG
KEGIATAN UTAMA:
JASA PENDIDIKAN LANJUTAN TINGKAT PERTAMA
DESA SUGIHWARAS DUSUN 6
KEC. RAMBANG, 31173

SLTP PRABUMENANG
KEGIATAN UTAMA:
JASA PENDIDIKAN LANJUTAN TINGKAT PERTAMA
DUSUN 1 DESA PRABUMENANG
KEC. PENUKAL UTARA

SLTP V GELUMBANG
KEGIATAN UTAMA:
JASA PENDIDIKAN LANJUTAN TINGKAT PERTAMA
DS I SUNGSI ROTAN
KEC. SUNGAI ROTAN

SMP 2 KAB DESA KURIPAN
KEGIATAN UTAMA:
JASA PENDIDIKAN LANJUTAN TINGKAT PERTAMA
KAB DESA KURIPAN, JL
KEC. RAMBANG DANGKU, 31172

SMP I
KEGIATAN UTAMA:
JASA PENDIDIKAN LANJUTAN TINGKAT PERTAMA
SMB II, JL
KEC. MUARA ENIM

SMP KARYA TAMA, YAYASAN
KEGIATAN UTAMA:
JASA PENDIDIKAN LANJUTAN TINGKAT PERTAMA
BLOK C HARAPAN JAYA, JL
KEC. MUARA ENIM, 31351

SMP N 1 LUBAI
KEGIATAN UTAMA:
JASA PENDIDIKAN LANJUTAN TINGKAT PERTAMA
DUSUN 1
KEC. LUBAI, 31173

SMP N 5 GN MEGANG
KEGIATAN UTAMA:
JASA PENDIDIKAN LANJUTAN TINGKAT PERTAMA
KP II DESA PANANG JAYA, JL
KEC. GUNUNG MEGANG

SMP NEGERI
KEGIATAN UTAMA:
JASA PENDIDIKAN LANJUTAN TINGKAT PERTAMA
DESA TANJUNG BULAN
KEC. TANJUNG AGUNG

SMP NEGERI 04
KEGIATAN UTAMA:
JASA PENDIDIKAN LANJUTAN TINGKAT PERTAMA
BUDI KARYA, JL
KEC. UJAN MAS, 31351
0734.422123

SMP NEGERI 1 GELUMBANG
KEGIATAN UTAMA:
JASA PENDIDIKAN LANJUTAN TINGKAT PERTAMA
KELURAHAN GELUMBANG LK 1, JL
KEC. GELUMBANG, 31171

SMP NEGERI 1 TALANG UBI
KEGIATAN UTAMA:
JASA PENDIDIKAN LANJUTAN TINGKAT PERTAMA
MERDEKA SIMPANG 5 PENDOPO, JL
KEC. TALANG UBI, 31211
0713.390498

SMP NEGERI 10 TALANG UBI
KEGIATAN UTAMA:
JASA PENDIDIKAN LANJUTAN TINGKAT PERTAMA
DESA BENAKAT MINYAK DUSUN IV
KEC. TALANG UBI

SMP NEGERI 2 AIR ITAM BARAT
KEGIATAN UTAMA:
JASA PENDIDIKAN LANJUTAN TINGKAT PERTAMA
DUSUN 1 AIR ITAM BARAT
KEC. PENUKAL ABAB

SMP NEGERI 2 RAMBANG
KEGIATAN UTAMA:
JASA PENDIDIKAN LANJUTAN TINGKAT PERTAMA
DESA SUGIHAN DUSUN 3
KEC. RAMBANG, 31173

SMP NEGERI 2 TANJUNG AGUNG
KEGIATAN UTAMA:
JASA PENDIDIKAN LANJUTAN TINGKAT PERTAMA
DESA TANJUNG AGUNG DUSUN 1
KEC. TANJUNG AGUNG, 31355

SMP NEGERI 4 GUNUNG MEGANG
KEGIATAN UTAMA:
JASA PENDIDIKAN LANJUTAN TINGKAT PERTAMA
DUSUN 2
KEC. GUNUNG MEGANG, 31352

http://www.bps.go.id

SMP NEGERI 7 MANGKU NEGARA
KEGIATAN UTAMA:
JASA PENDIDIKAN LANJUTAN TINGKAT PERTAMA
KP 4 DESA MANGKU NEGARA , JL
KEC. PENUKAL ABAB

SMP NEGERI BABATAN
KEGIATAN UTAMA:
JASA PENDIDIKAN LANJUTAN TINGKAT PERTAMA
BABATAN, JL
KEC. SEMENDO DARAT LAUT

SMP NEGERI GUNUNG MEGANG
KEGIATAN UTAMA:
JASA PENDIDIKAN LANJUTAN TINGKAT PERTAMA
RAYA PENDOPO DS IV , JL
KEC. GUNUNG MEGANG

SMP NERGI MUARA ENIM
KEGIATAN UTAMA:
JASA PENDIDIKAN LANJUTAN TINGKAT PERTAMA
PROKLAMASI NO 49, JL
KEC. MUARA ENIM, 31315

SMP TERBUKA
KEGIATAN UTAMA:
JASA PENDIDIKAN LANJUTAN TINGKAT PERTAMA
DUSUN 1
KEC. SUNGAI ROTAN, 31171

SMPN
KEGIATAN UTAMA:
JASA PENDIDIKAN LANJUTAN TINGKAT PERTAMA
DUSUN EMPAT
KEC. SUNGAI ROTAN, 31171

SMPN 1 GN. MEGANG
KEGIATAN UTAMA:
JASA PENDIDIKAN LANJUTAN TINGKAT PERTAMA
NEGARA GN. MEGANG, JL
KEC. GUNUNG MEGANG

SMPN 1 SEMENDO
KEGIATAN UTAMA:
JASA PENDIDIKAN LANJUTAN TINGKAT PERTAMA
KAMPUNG 5 PULAU PANGGUNG, JL
KEC. SEMENDO DARAT LAUT, 31356

SMPN 2 LUBAI
KEGIATAN UTAMA:
JASA PENDIDIKAN LANJUTAN TINGKAT PERTAMA
BLOK H, JL
KEC. LUBAI, 31173

SMPN 2 SEMENDO
KEGIATAN UTAMA:
JASA PENDIDIKAN LANJUTAN TINGKAT PERTAMA
CAHAYA ALAM, JL
KEC. SEMENDO DARAT TENGAH, 31356

SMPN 2 SEMENDO
KEGIATAN UTAMA:
JASA PENDIDIKAN LANJUTAN TINGKAT PERTAMA
PAJAR BULAN, JL
KEC. SEMENDO DARAT ULU, 31356

SMPN 3 MUARA ENIM
KEGIATAN UTAMA:
JASA PENDIDIKAN LANJUTAN TINGKAT PERTAMA
JK RAYA KARANG RAJA DS 1, JL
KEC. MUARA ENIM

SMPN 6 GUNUNG MEGANG
KEGIATAN UTAMA:
JASA PENDIDIKAN LANJUTAN TINGKAT PERTAMA
DUSUN III TANJUNG TERANG
KEC. GUNUNG MEGANG, 31352

MADRASAH TSANAWIYAH (MTS), YAYASAN
KEGIATAN UTAMA:
JASA PENDIDIKAN LANJUTAN TINGKAT PERTAMA
KEAGAMAAN
TANAH ABANG UTARA, JL
KEC. TANAH ABANG

MADRASAH TSANAWIYAH DARUL DUNUN, YAYASAN
KEGIATAN UTAMA:
JASA PENDIDIKAN LANJUTAN TINGKAT PERTAMA
KEAGAMAAN
DS III DESA LB MUMPO
KEC. GUNUNG MEGANG, 31352

MADRASAH TSANAWIYAH NURUL IMAN , YAYASAN
KEGIATAN UTAMA:
JASA PENDIDIKAN LANJUTAN TINGKAT PERTAMA
KEAGAMAAN
DS 1DESA MODONG
KEC. TANAH ABANG, 31251

MADRASAH TSANAWIYAH NURUL ISLAM, YAYASAN
KEGIATAN UTAMA:
JASA PENDIDIKAN LANJUTAN TINGKAT PERTAMA
KEAGAMAAN
DUSUN 1
KEC. LEMBAK, 31171

MADRASAH TSYANAWIYAH
KEGIATAN UTAMA:
JASA PENDIDIKAN LANJUTAN TINGKAT PERTAMA
KEAGAMAAN
DS TANJUNG DALAM
KEC. TANAH ABANG

MTS
KEGIATAN UTAMA:
JASA PENDIDIKAN LANJUTAN TINGKAT PERTAMA
KEAGAMAAN
DUSUN I
KEC. TANAH ABANG

MTS
KEGIATAN UTAMA:
JASA PENDIDIKAN LANJUTAN TINGKAT PERTAMA
KEAGAMAAN
DESA MENANTI DSN 2
KEC. GELUMBANG

MTS AL IHSANIYAH (YPPII), YAYASAN
KEGIATAN UTAMA:
JASA PENDIDIKAN LANJUTAN TINGKAT PERTAMA
KEAGAMAAN
SUDIRMAN 32, JL
KEC. TALANG UBI, 31211
0713.391611

MTS BABUL FALAH TANJUNG BUNUT
KEGIATAN UTAMA:
JASA PENDIDIKAN LANJUTAN TINGKAT PERTAMA
KEAGAMAAN
DUSUN II
KEC. LEMBAK, 31171

MTS DARUT TAKLIM TJIK SOMAT, YAYASAN
KEGIATAN UTAMA:
JASA PENDIDIKAN LANJUTAN TINGKAT PERTAMA
KEAGAMAAN
DUSUN 4
KEC. UJAN MAS

MTS NURUL HIDAYAH
KEGIATAN UTAMA:
JASA PENDIDIKAN LANJUTAN TINGKAT PERTAMA
KEAGAMAAN
DUSUN I DESA TALANG NANGKA
KEC. LEMBAK

MTS NURUL HUDA, YAYASAN
KEGIATAN UTAMA:
JASA PENDIDIKAN LANJUTAN TINGKAT PERTAMA
KEAGAMAAN
DESA BITIS
KEC. GELUMBANG, 31171

MTS RADEN FATAH, YAYASAN
KEGIATAN UTAMA:
JASA PENDIDIKAN LANJUTAN TINGKAT PERTAMA
KEAGAMAAN
DUSUN 1 BLOK B
KEC. RAMBANG DANGKU

MTS. ISLAHUL UMMAH
KEGIATAN UTAMA:
JASA PENDIDIKAN LANJUTAN TINGKAT PERTAMA
KEAGAMAAN
DUSUN 1 BERINGIN
KEC. LUBAI, 31173

PESANTREN AL-FATAH
KEGIATAN UTAMA:
JASA PENDIDIKAN LANJUTAN TINGKAT PERTAMA
KEAGAMAAN
WONOSOBO, JL
KEC. GELUMBANG

SLTP CAHAYA NEGERI SIKU
KEGIATAN UTAMA:
JASA PENDIDIKAN LANJUTAN TINGKAT PERTAMA
DUSUN IV SIKU
KEC. RAMBANG DANGKU

SLTP 1 RAMBANG DANGKU
KEGIATAN UTAMA:
JASA PENDIDIKAN LANJUTAN TINGKAT PERTAMA
SIMPANG MUARA NIRU DS GERINAM, JL
KEC. RAMBANG DANGKU, 31172

SLTP PGRI
KEGIATAN UTAMA:
JASA PENDIDIKAN LANJUTAN TINGKAT PERTAMA
DUSUN 3
KEC. TANAH ABANG, 31251

SLTP YP PPII SUKA CITA, YAYASAN
KEGIATAN UTAMA:
JASA PENDIDIKAN LANJUTAN TINGKAT PERTAMA
MAYOR HADI, JL
KEC. LAWANG KIDUL, 31711
0734.454696

SLTP YPS YKPP PT TEL, YAYASAN
KEGIATAN UTAMA:
JASA PENDIDIKAN LANJUTAN TINGKAT PERTAMA
DS6
KEC. RAMBANG DANGKU, 31172

SMP ABDI PERSADA, YAYASAN
KEGIATAN UTAMA:
JASA PENDIDIKAN LANJUTAN TINGKAT PERTAMA
LINTAS SUMATRA, JL
KEC. UJAN MAS

SMP INSANIYAH PANDAN
KEGIATAN UTAMA:
JASA PENDIDIKAN LANJUTAN TINGKAT PERTAMA
KAB DS II DS PANDAN , JL
KEC. TANAH ABANG

SMP ISLAM YPITR, YAYASAN
KEGIATAN UTAMA:
JASA PENDIDIKAN LANJUTAN TINGKAT PERTAMA
H. RAHYAN, JL
KEC. LAWANG KIDUL, 31713

http://www.bps.go.id

SMP KUD PESARI SUNI
KEGIATAN UTAMA:
JASA PENDIDIKAN LANJUTAN TINGKAT PERTAMA
DESA JEMENANG
KEC. RAMBANG DANGKU

SMP MUHAMMADIYAH 2, YAYASAN
KEGIATAN UTAMA:
JASA PENDIDIKAN LANJUTAN TINGKAT PERTAMA
JEND A YANI NO.01, JL
KEC. LAWANG KIDUL
0734.452511

SMP MUHAMMADIYAH, YAYASAN
KEGIATAN UTAMA:
JASA PENDIDIKAN LANJUTAN TINGKAT PERTAMA
DUSUN II
KEC. RAMBANG DANGKU, 31172

SMP MUHAMMADYAH GELUMBANG, YAYASAN
KEGIATAN UTAMA:
JASA PENDIDIKAN LANJUTAN TINGKAT PERTAMA
KELURAHAN GELUMBANG LK. 1, JL
KEC. GELUMBANG, 31171

SMP PGRI ALAI, YAYASAN
KEGIATAN UTAMA:
JASA PENDIDIKAN LANJUTAN TINGKAT PERTAMA
DUSUN 3
KEC. LEMBAK

SMP PGRI SUMBER RAHAYU, YAYASAN
KEGIATAN UTAMA:
JASA PENDIDIKAN LANJUTAN TINGKAT PERTAMA
DESA SUMBER RAHAYU DUSUN 2
KEC. RAMBANG, 31173

SMP PGRI, YAYASAN
KEGIATAN UTAMA:
JASA PENDIDIKAN LANJUTAN TINGKAT PERTAMA
DUSUN 4 TEMPIRAI SELATAN
KEC. PENUKAL UTARA

SMP PGRI, YAYASAN
KEGIATAN UTAMA:
JASA PENDIDIKAN LANJUTAN TINGKAT PERTAMA
DESA MENANTI DSN 2
KEC. GELUMBANG

SMP PGRI, YAYASAN
KEGIATAN UTAMA:
JASA PENDIDIKAN LANJUTAN TINGKAT PERTAMA
PRAMUKA 3, JL
KEC. MUARA ENIM

SMP TRISULA PENDOPO, YAYASAN
KEGIATAN UTAMA:
JASA PENDIDIKAN LANJUTAN TINGKAT PERTAMA
TELAGA SAID NO.07, JL
KEC. TALANG UBI, 31211

SMP WANA LESTARI
KEGIATAN UTAMA:
JASA PENDIDIKAN LANJUTAN TINGKAT PERTAMA
DUSUN 1 SUBAN JERIJI
KEC. RAMBANG DANGKU

SMP XAVERIUS
KEGIATAN UTAMA:
JASA PENDIDIKAN LANJUTAN TINGKAT PERTAMA
TL JAWA TANJUNG ENIM, JL
KEC. LAWANG KIDUL

SMP YAPTEKA, YAYASAN
KEGIATAN UTAMA:
JASA PENDIDIKAN LANJUTAN TINGKAT PERTAMA
DUSUN 4 TEMPIRAI SELATAN
KEC. PENUKAL UTARA

SMP YP SERASAN, YAYASAN
KEGIATAN UTAMA:
JASA PENDIDIKAN LANJUTAN TINGKAT PERTAMA
RAYA PENDOPO DS IV LUBUK BARU TL ES, JL
KEC. GUNUNG MEGANG

SMP YPIP TALANG UBI, SARIFUDDIN ALI,BBA, YAYASAN
KEGIATAN UTAMA:
JASA PENDIDIKAN LANJUTAN TINGKAT PERTAMA
CEMARA NO.2 PENDOPO TALANG UBI, JL
KEC. TALANG UBI, 31211
0713.390440

SMP YPLP PGRI TALANG UBI
KEGIATAN UTAMA:
JASA PENDIDIKAN LANJUTAN TINGKAT PERTAMA
TALANG AKAR, JL
KEC. TALANG UBI, 31211
0713.390047

SMP YPNH
KEGIATAN UTAMA:
JASA PENDIDIKAN LANJUTAN TINGKAT PERTAMA
DUSUN 3
KEC. TANAH ABANG, 31251

MADRASYAH ALHIYAH (MAN)
KEGIATAN UTAMA:
JASA PENDIDIKAN LANJUTAN TINGKAT ATAS
AMPERA, JL
KEC. MUARA ENIM

MAN AL IHSANIYAH (YPII), YAYASAN
KEGIATAN UTAMA:
JASA PENDIDIKAN LANJUTAN TINGKAT ATAS
SUDIRMAN 32, JL
KEC. TALANG UBI, 31211
0713.391611

SMA N 1 LW.KIDUL
KEGIATAN UTAMA:
JASA PENDIDIKAN LANJUTAN TINGKAT ATAS
DUSUN 1 KEBAN AGUNG
KEC. LAWANG KIDUL, 31715

SMA NEGERI 1 TALANG UBI
KEGIATAN UTAMA:
JASA PENDIDIKAN LANJUTAN TINGKAT ATAS
BERINGIN TALANG UBI, JL
KEC. TALANG UBI, 31211
0713.390179

SMA NEGERI 1 TANJUNG AGUNG
KEGIATAN UTAMA:
JASA PENDIDIKAN LANJUTAN TINGKAT ATAS
DESA TANJUNG AGUNG DUSUN 1
KEC. TANJUNG AGUNG, 31355

SMA NEGERI 2 SEMENDO
KEGIATAN UTAMA:
JASA PENDIDIKAN LANJUTAN TINGKAT ATAS
PAJAR BULAN, JL
KEC. SEMENDO DARAT ULU, 31356

SMA NEGERI 3 AIR ITAM
KEGIATAN UTAMA:
JASA PENDIDIKAN LANJUTAN TINGKAT ATAS
DUSUN 1 AIR ITAM BARAT
KEC. PENUKAL ABAB

SMAN
KEGIATAN UTAMA:
JASA PENDIDIKAN LANJUTAN TINGKAT ATAS
DUSUN EMPAT
KEC. SUNGAI ROTAN, 31171

SMAN 1 RAMBANG DANGKU
KEGIATAN UTAMA:
JASA PENDIDIKAN LANJUTAN TINGKAT ATAS
DUSUN 4 TB.AGUNG
KEC. RAMBANG DANGKU

SMAN 2
KEGIATAN UTAMA:
JASA PENDIDIKAN LANJUTAN TINGKAT ATAS
DUSUN 1 UJAN MAS BARU
KEC. UJAN MAS

SMAN 2 SEMENDO
KEGIATAN UTAMA:
JASA PENDIDIKAN LANJUTAN TINGKAT ATAS
DESA PAJAR BULAN SDU
KEC. SEMENDO DARAT TENGAH, 31356

SMAN NO 3 MUARA ENIM
KEGIATAN UTAMA:
JASA PENDIDIKAN LANJUTAN TINGKAT ATAS
PROKLAMASI NO 333, JL
KEC. MUARA ENIM, 31314

SMU 1 LUBAI
KEGIATAN UTAMA:
JASA PENDIDIKAN LANJUTAN TINGKAT ATAS
DUSUN 3 BERINGIN
KEC. LUBAI, 31173

SMU N 1 GN MEGANG
KEGIATAN UTAMA:
JASA PENDIDIKAN LANJUTAN TINGKAT ATAS
DUSUN I
KEC. GUNUNG MEGANG

SMU NEGERI
KEGIATAN UTAMA:
JASA PENDIDIKAN LANJUTAN TINGKAT ATAS
DUSUN 3
KEC. TANAH ABANG, 31251

SMU NEGERI 1 GELUMBANG
KEGIATAN UTAMA:
JASA PENDIDIKAN LANJUTAN TINGKAT ATAS
KELURAHAN GELUMBANG LK 1, JL
KEC. GELUMBANG, 31171

MA MENANTI
KEGIATAN UTAMA:
JASA PENDIDIKAN MADRASAH ALIYAH
MASJID BAITURROHMAN, JL
KEC. GELUMBANG, 62352
0356.777757

MADRASA ALIYAH NURUL QURAN, YAYASAN
KEGIATAN UTAMA:
PROSES BELAJAR MENGAJAR TINGKAT ATAS
PERESAK BARAT
KEC. PENUKAL ABAB, 83613
0376.21536

MADRASAH ALIYAH
KEGIATAN UTAMA:
JASA PENDIDIKAN MADRASAH ALIYAH
MENGANTI
KEC. TANAH ABANG, 59463

MADRASAH ALIYAH NURUL IMAN, YAYASAN
KEGIATAN UTAMA:
JASA PENDIDIKAN MENENGAH ATAS
DS 1 DESA MODONG
KEC. TANAH ABANG, 31251

http://www.bps.go.id

MAN BARDAN, YAYASAN
KEGIATAN UTAMA:
JASA PENDIDIKAN MENENGAH ATAS
DESA AREMANTAI
KEC. SEMENDO DARAT ULU, 31356

PESANTREN RAUDOTUT TAUPIQ, YAYASAN
KEGIATAN UTAMA:
JASA PENDIDIKAN LANJUTAN TINGKAT ATAS
DUSUN II HULU
KEC. MUARA ENIM, 20852

PONDOK PESANTREN NURUL KURAN, YAYASAN
KEGIATAN UTAMA:
PENDIDIKAN PONDOK PESANTREN ICM
RAYA RAHMAH, JL
KEC. PENUKAL ABAB, 31637

SMA MUHAMMADIYAH KAB DESA KURIPAN, YAYASAN
KEGIATAN UTAMA:
JASA PENDIDIKAN MENENGAH ATAS SWASTA
JAGUNG SUPRAPTO NO60, JL
KEC. RAMBANG DANGKU, 68476
0333.42433

SMA PGRI, YAYASAN
KEGIATAN UTAMA:
JASA PENDIDIKAN LANJUTAN TINGKAT ATAS
WIRA SARI, JL
KEC. MUARA ENIM, 45153

SMA YKPP PENDOPO, YAYASAN
KEGIATAN UTAMA:
PENDIDIKAN MENENGAH ATAS
GEREJA 42, JL
KEC. TALANG UBI, 67375

SMA YPL 10 T, YAYASAN
KEGIATAN UTAMA:
USAHA PENDIDIKAN SEKOLAH LANJUTAN TINGKAT ATAS
KOMPLEKS PENDIDIKAN KRISTEN KOTARAJA
KEC. MUARA ENIM, 99225
0967.582571

SMA YPNH
KEGIATAN UTAMA:
JASA PENDIDIKAN MENENGAH ATAS
DS SUMPUT
KEC. TANAH ABANG, 67777

SMA. PGRI GELUMHBANG, YAYASAN
KEGIATAN UTAMA:
JASA PENDIDIKAN MENENGAH ATAS
MACCINI RAYA
KEC. GELUMBANG

SMU YPLP PGRI , YAYASAN
KEGIATAN UTAMA:
JASA PENDIDIKAN LANJUTAN TINGKAT ATAS
MAWAR,JL
KEC. TALANG UBI, 75514
0541.7068065

PONDOK PERSANTREN DARUSAADAH
KEGIATAN UTAMA:
JASA PENDIDIKAN TINGKAT MENENGAH ATAS
PROKLAMASI, JL
KEC. MUARA ENIM, 31315

SMK YPLP PGRI, YAYASAN
KEGIATAN UTAMA:
JASA PENDIDIKAN TINGKAT MENENGAH ATAS
PRAMUKA 3, JL
KEC. MUARA ENIM

KABUPATEN LAHAT

MTS ANNUR, YAYASAN
KEGIATAN UTAMA:
JASA PENDIDIKAN LANJUTAN TINGKAT PERTAMA KEAGAMAAN
DESA MARGA MULIA DUSUN II
KEC. KIKIM TIMUR

MTS NEGERI
KEGIATAN UTAMA:
JASA PENDIDIKAN LANJUTAN TINGKAT PERTAMA KEAGAMAAN
DESA TANJUNG KUPANG
KEC. TEBING TINGGI

MTS NEGERI
KEGIATAN UTAMA:
JASA PENDIDIKAN LANJUTAN TINGKAT PERTAMA KEAGAMAAN
KOTA BARU, JL
KEC. LAHAT

MTS NEGERI KIKIM BARAT
KEGIATAN UTAMA:
JASA PENDIDIKAN LANJUTAN TINGKAT PERTAMA KEAGAMAAN
DESA JAJARAN BARU
KEC. KIKIM BARAT

MTS.NEGERI
KEGIATAN UTAMA:
JASA PENDIDIKAN LANJUTAN TINGKAT PERTAMA KEAGAMAAN
DUSUN II
KEC. KOTA AGUNG, 31462
0730.64174

MTSN MUARA PINANG
KEGIATAN UTAMA:
JASA PENDIDIKAN LANJUTAN TINGKAT PERTAMA KEAGAMAAN
KANTOR CAMAT MUARA PINANG - MPB, JL
KEC. MUARA PINANG, 31592

SEKOLAH SMP N 2 PENDOPO
KEGIATAN UTAMA:
JASA PENDIDIKAN LANJUTAN TINGKAT PERTAMA
DUSUN 3 DS NANJUNGAN
KEC. PENDOPO, 31593

SLTP
KEGIATAN UTAMA:
JASA PENDIDIKAN LANJUTAN TINGKAT PERTAMA
MUARA LINTANG BARU, JL
KEC. PENDOPO, 31593

SLTP DESA PAJAR BULAN
KEGIATAN UTAMA:
JASA PENDIDIKAN LANJUTAN TINGKAT PERTAMA
DESA AJAR BULAN
KEC. MULAK ULU, 31462

SLTP N PAGAR JATI
KEGIATAN UTAMA:
JASA PENDIDIKAN LANJUTAN TINGKAT PERTAMA
LINTAS PAGAR JATI, JL
KEC. KIKIM SELATAN

SLTPN 4 PAJAR BULAN
KEGIATAN UTAMA:
JASA PENDIDIKAN LANJUTAN TINGKAT PERTAMA
DS KARANG CAYA
KEC. PAJAR BULAN

SLTPN N0.3
KEGIATAN UTAMA:
JASA PENDIDIKAN LANJUTAN TINGKAT PERTAMA
DUSUN I
KEC. LINTANG KANAN, 31592

SLTPN.03
KEGIATAN UTAMA:
JASA PENDIDIKAN LANJUTAN TINGKAT PERTAMA
TALANG BANYU, JL
KEC. TEBING TINGGI

SMP 3 MERAPI
KEGIATAN UTAMA:
JASA PENDIDIKAN LANJUTAN TINGKAT PERTAMA
DESA TANJUNG JAMBU
KEC. MERAPI, 31471

SMP N 07
KEGIATAN UTAMA:
JASA PENDIDIKAN LANJUTAN TINGKAT PERTAMA
DESA BATAY
KEC. LAHAT, 31451

SMP N 1 DESA SUKARAMI DUSUN I
KEGIATAN UTAMA:
JASA PENDIDIKAN LANJUTAN TINGKAT PERTAMA
DESA SUKARAMI DUSUN I
KEC. KIKIM BARAT

SMP N 1 JARAI
KEGIATAN UTAMA:
JASA PENDIDIKAN LANJUTAN TINGKAT PERTAMA
DESA AROMANTAI RT 1
KEC. JARAI
0730.623122

SMP N 2
KEGIATAN UTAMA:
JASA PENDIDIKAN LANJUTAN TINGKAT PERTAMA
DUSUN I
KEC. MULAK ULU, 31462

SMP N 2
KEGIATAN UTAMA:
JASA PENDIDIKAN LANJUTAN TINGKAT PERTAMA
DUSUN II
KEC. KOTA AGUNG, 31462

SMP N 2
KEGIATAN UTAMA:
JASA PENDIDIKAN LANJUTAN TINGKAT PERTAMA
BANDU AGUNG DUSUN 2, JL
KEC. JARAI

SMP N 2 TANJUNG SAKTI
KEGIATAN UTAMA:
JASA PENDIDIKAN LANJUTAN TINGKAT PERTAMA
DESA GUNUNG RAYA DUSUN 1
KEC. TANJUNG SAKTI, 31581

SMP N 3 LAHAT
KEGIATAN UTAMA:
JASA PENDIDIKAN LANJUTAN TINGKAT PERTAMA
AMIR HAMZAH, JL
KEC. LAHAT
0731.322522

SMP N 3 ULU MUSI
KEGIATAN UTAMA:
JASA PENDIDIKAN LANJUTAN TINGKAT PERTAMA
DUSUN 2
KEC. ULU MUSI

SMP N 4 ULU MUSI
KEGIATAN UTAMA:
JASA PENDIDIKAN LANJUTAN TINGKAT PERTAMA
SIMPANG KUNDURAN DS II, JL
KEC. ULU MUSI, 31594

SMP NEGERI
KEGIATAN UTAMA:
JASA PENDIDIKAN LANJUTAN TINGKAT PERTAMA
LINGGAR JAYA DS IV, JL
KEC. KIKIM TIMUR, 31452

http://www.bps.go.id

SMP NEGERI 1
KEGIATAN UTAMA:
JASA PENDIDIKAN LANJUTAN TINGKAT PERTAMA
DESA KEMBAHANG LAMA
KEC. TALANG PADANG

SMP NEGERI 1 TANJUNG SAKTI
KEGIATAN UTAMA:
JASA PENDIDIKAN LANJUTAN TINGKAT PERTAMA
DESA MASAM BULAU
KEC. TANJUNG SAKTI, 31581

SMP NEGERI 2
KEGIATAN UTAMA:
JASA PENDIDIKAN LANJUTAN TINGKAT PERTAMA
DESA KARANG GEDE
KEC. ULU MUSI

SMP NEGERI 2 LAHAT
KEGIATAN UTAMA:
JASA PENDIDIKAN LANJUTAN TINGKAT PERTAMA
LETNAN AMIR HAMZAH, JL
KEC. LAHAT
0731.321735

SMP NEGERI 5 LAHAT
KEGIATAN UTAMA:
JASA PENDIDIKAN LANJUTAN TINGKAT PERTAMA
RE MARTADINATA NO. , JL
KEC. LAHAT, 31414
0731.321936

SMP NEGERI BATU PANCEH
KEGIATAN UTAMA:
JASA PENDIDIKAN LANJUTAN TINGKAT PERTAMA
BLOK III A KIM, JL
KEC. TEBING TINGGI, 31453

SMP NEGERI I
KEGIATAN UTAMA:
JASA PENDIDIKAN LANJUTAN TINGKAT PERTAMA
DUSUN II
KEC. LINTANG KANAN, 31592

SMP NEGERI II
KEGIATAN UTAMA:
JASA PENDIDIKAN LANJUTAN TINGKAT PERTAMA
KAMPUNG 07, JL
KEC. LINTANG KANAN, 31462

SMP NEGERI NO 2
KEGIATAN UTAMA:
JASA PENDIDIKAN LANJUTAN TINGKAT PERTAMA
DESA WANARAYA
KEC. KIKIM BARAT, 31453

SMP NEGERI NO.2 PUALAU PINANG
KEGIATAN UTAMA:
JASA PENDIDIKAN LANJUTAN TINGKAT PERTAMA
DESA RIMBA SUJUD
KEC. PULAU PINANG

SMP NEGERI NO.3 MULAK ULU
KEGIATAN UTAMA:
JASA PENDIDIKAN LANJUTAN TINGKAT PERTAMA
DESA KEBAN AGUNG
KEC. MULAK ULU, 31462

SMP PGRI 454, YAYASAN
KEGIATAN UTAMA:
JASA PENDIDIKAN LANJUTAN TINGKAT PERTAMA
DESA MARGA MULIA DUSUN II
KEC. KIKIM TIMUR

SMP SUKOHARJO
KEGIATAN UTAMA:
JASA PENDIDIKAN LANJUTAN TINGKAT PERTAMA
DESA SUKO HARJO
KEC. KIKIM TIMUR

SMPN 1
KEGIATAN UTAMA:
JASA PENDIDIKAN LANJUTAN TINGKAT PERTAMA
TALANG BARU DUSUN 2, JL
KEC. MUARA PINANG

SMPN 1 KEC.MERAPI
KEGIATAN UTAMA:
JASA PENDIDIKAN LANJUTAN TINGKAT PERTAMA
DESA MERAPI
KEC. MERAPI

SMPN 1 PAJAR BULAN
KEGIATAN UTAMA:
JASA PENDIDIKAN LANJUTAN TINGKAT PERTAMA
J RAYA PAJAR BULAN, JL
KEC. PAJAR BULAN

SMPN 4
KEGIATAN UTAMA:
JASA PENDIDIKAN LANJUTAN TINGKAT PERTAMA
DS 1
KEC. PENDOPO

SMPN 6 DESA TANJUANG PAYANG
KEGIATAN UTAMA:
JASA PENDIDIKAN LANJUTAN TINGKAT PERTAMA
DUSUN 2 DS. TANJUNG PAYANG
KEC. LAHAT

SMPN I KEBAN JATI
KEGIATAN UTAMA:
JASA PENDIDIKAN LANJUTAN TINGKAT PERTAMA
KEBAN JATI DS II, JL
KEC. PASMA AIR KERUH

SMPN I LAHAT
KEGIATAN UTAMA:
JASA PENDIDIKAN LANJUTAN TINGKAT PERTAMA
GUNUNG GAJAH, JL
KEC. LAHAT, 31418
0731.321019

SMPN I ULU MUSI
KEGIATAN UTAMA:
JASA PENDIDIKAN LANJUTAN TINGKAT PERTAMA
PADANG TEPONG, JL
KEC. ULU MUSI, 31594

SMPN NO.2 ULAK BABUK
KEGIATAN UTAMA:
JASA PENDIDIKAN LANJUTAN TINGKAT PERTAMA
DESA ULAK BABUK DUSUN 1
KEC. TALANG PADANG

SMPN PENDOPO
KEGIATAN UTAMA:
JASA PENDIDIKAN LANJUTAN TINGKAT PERTAMA
SARANG BULAN, JL
KEC. PENDOPO

SMPN. 04 TEBING TINGGI
KEGIATAN UTAMA:
JASA PENDIDIKAN LANJUTAN TINGKAT PERTAMA
DUSUN 1
KEC. TEBING TINGGI

SMPN.01
KEGIATAN UTAMA:
JASA PENDIDIKAN LANJUTAN TINGKAT PERTAMA
DUSUN 4
KEC. KIKIM TENGAH, 31452

SMPN.01
KEGIATAN UTAMA:
JASA PENDIDIKAN LANJUTAN TINGKAT PERTAMA
DESA KUPANG
KEC. TEBING TINGGI

SMPN.01
KEGIATAN UTAMA:
JASA PENDIDIKAN LANJUTAN TINGKAT PERTAMA
DESA BUNGAMAS
KEC. KIKIM TIMUR

SMPN.04
KEGIATAN UTAMA:
JASA PENDIDIKAN LANJUTAN TINGKAT PERTAMA
DESA GUNUNG KARTO
KEC. KIKIM TIMUR

SMPNEGERI 1
KEGIATAN UTAMA:
JASA PENDIDIKAN LANJUTAN TINGKAT PERTAMA
DUSUN II
KEC. KOTA AGUNG, 31462
0730.641021

MTS AL KHAIR
KEGIATAN UTAMA:
JASA PENDIDIKAN LANJUTAN TINGKAT PERTAMA
KEAGAMAAN
GN MERAKSA BARU, JL
KEC. PENDOPO

MTS AL-HIKMAH, YAYASAN
KEGIATAN UTAMA:
JASA PENDIDIKAN LANJUTAN TINGKAT PERTAMA
KEAGAMAAN
DESA SUKA MAKMUR
KEC. KIKIM TIMUR

MTS LAWANG AGUNG LAMA, YAYASAN
KEGIATAN UTAMA:
JASA PENDIDIKAN LANJUTAN TINGKAT PERTAMA
KEAGAMAAN
LAWANG AGUNG LAMA, JL
KEC. JARAI, 31591

MTS SWASTA
KEGIATAN UTAMA:
JASA PENDIDIKAN LANJUTAN TINGKAT PERTAMA
KEAGAMAAN
DS.BANDING AGUNG DS. II
KEC. PULAU PINANG

MTS YPI PONDOK PESANTREN, YAYASAN
KEGIATAN UTAMA:
JASA PENDIDIKAN LANJUTAN TINGKAT PERTAMA
KEAGAMAAN
DS ARAHAN MERAPI
KEC. MERAPI

PESANTREN KHOIRUN NAZAR
KEGIATAN UTAMA:
JASA PENDIDIKAN LANJUTAN TINGKAT PERTAMA
KEAGAMAAN
SRIKATON DALAM, JL
KEC. LAHAT, 31417

SLTP GUMAI TALANG, YAYASAN
KEGIATAN UTAMA:
JASA PENDIDIKAN LANJUTAN TINGKAT PERTAMA
DESA ENDIKAT ILIR
KEC. LAHAT

SLTP PERINTIS UTAMA, YAYASAN
KEGIATAN UTAMA:
JASA PENDIDIKAN LANJUTAN TINGKAT PERTAMA
DUSUN I
KEC. LINTANG KANAN, 31592

SLTP PURNAMA SARI, YAYASAN
KEGIATAN UTAMA:
JASA PENDIDIKAN LANJUTAN TINGKAT PERTAMA
PURNAMA SARI, JL
KEC. KIKIM BARAT

http://www.bps.go.id

SMP ALKAUTSAR
KEGIATAN UTAMA:
JASA PENDIDIKAN LANJUTAN TINGKAT PERTAMA
DUSUN 2 DS. TANJUNG PAYANG
KEC. LAHAT
0731.326665

SMP ARIF BUDIMAN, YAYASAN
KEGIATAN UTAMA:
JASA PENDIDIKAN LANJUTAN TINGKAT PERTAMA
ARIF BUDIMAN, JL
KEC. LAHAT, 31417

SMP KARTIKA CANDRA, YAYASAN
KEGIATAN UTAMA:
JASA PENDIDIKAN LANJUTAN TINGKAT PERTAMA
KOLONEL LATIF, JL
KEC. LAHAT
0731.323784

SMP MUHAMADIYAH
KEGIATAN UTAMA:
JASA PENDIDIKAN LANJUTAN TINGKAT PERTAMA
DESA SINDANG PANJANG
KEC. TANJUNG SAKTI, 31581

SMP MUHAMADIYAH, YAYASAN
KEGIATAN UTAMA:
JASA PENDIDIKAN LANJUTAN TINGKAT PERTAMA
DUSUN 3
KEC. PENDOPO

SMP MUHAMMADIYAH
KEGIATAN UTAMA:
JASA PENDIDIKAN LANJUTAN TINGKAT PERTAMA
DESA BATU RANCING
KEC. TANJUNG SAKTI, 31581

SMP MUHAMMADIYAH, YAYASAN
KEGIATAN UTAMA:
JASA PENDIDIKAN LANJUTAN TINGKAT PERTAMA
DESA JARAI
KEC. JARAI

SMP PGRI
KEGIATAN UTAMA:
JASA PENDIDIKAN LANJUTAN TINGKAT PERTAMA
KOTA BARU, JL
KEC. LAHAT

SMP SAFERIUS TJ. SAKTI, YAYASAN
KEGIATAN UTAMA:
JASA PENDIDIKAN LANJUTAN TINGKAT PERTAMA
DESA PAJAR BULAN
KEC. TANJUNG SAKTI

SMP TARAKANITA CABANG LAHAT, YAYASAN
KEGIATAN UTAMA:
JASA PENDIDIKAN LANJUTAN TINGKAT PERTAMA
SEKOLAH NO 13, JL
KEC. LAHAT, 31418

SMP TIC (TERPADU ISLAMIC CENTER, YAYASAN
KEGIATAN UTAMA:
JASA PENDIDIKAN LANJUTAN TINGKAT PERTAMA
A YANI, JL
KEC. LAHAT, 31417
0731.325614

SMP YPBI 24, YAYASAN
KEGIATAN UTAMA:
JASA PENDIDIKAN LANJUTAN TINGKAT PERTAMA
PADANG TEPONG, JL
KEC. ULU MUSI, 31594

MADRASAH ALIYAH NEGERI
KEGIATAN UTAMA:
JASA PENDIDIKAN LANJUTAN TINGKAT ATAS
DESA TANJUNG KUPANG
KEC. TEBING TINGGI

MAN LAHAT
KEGIATAN UTAMA:
JASA PENDIDIKAN LANJUTAN TINGKAT ATAS
KAPT. SAIBUNA, JL
KEC. LAHAT, 31416
0731.322121

SLTA PAGAR JATI
KEGIATAN UTAMA:
JASA PENDIDIKAN LANJUTAN TINGKAT ATAS
LINTAS PAGAR JATI, JL
KEC. KIKIM SELATAN

SMA I
KEGIATAN UTAMA:
JASA PENDIDIKAN LANJUTAN TINGKAT ATAS
DUSUN I
KEC. LINTANG KANAN, 31592

SMA N 1
KEGIATAN UTAMA:
JASA PENDIDIKAN LANJUTAN TINGKAT ATAS
RAYA LUBUK TANJUNG, JL
KEC. MUARA PINANG

SMA N. 01
KEGIATAN UTAMA:
JASA PENDIDIKAN LANJUTAN TINGKAT ATAS
PEMBANGUNAN TALANG BANYU, JL
KEC. TEBING TINGGI

SMA NEGERI
KEGIATAN UTAMA:
JASA PENDIDIKAN LANJUTAN TINGKAT ATAS
RAYA DESA JATI DUSUN 1, JL
KEC. PULAU PINANG, 31461

SMA NEGERI 1 TJ. SAKTI
KEGIATAN UTAMA:
JASA PENDIDIKAN LANJUTAN TINGKAT ATAS
LETDA A. KARIM DS. PENANDINGAN, JL
KEC. TANJUNG SAKTI, 31581

SMA NEGERI 2
KEGIATAN UTAMA:
JASA PENDIDIKAN LANJUTAN TINGKAT ATAS
DESA BATU RANCING
KEC. TANJUNG SAKTI, 31581

SMA NEGERI I LAHAT
KEGIATAN UTAMA:
JASA PENDIDIKAN LANJUTAN TINGKAT ATAS
MAYOR RUSLAN I, JL
KEC. LAHAT
0731.322086

SMA.NEGERI
KEGIATAN UTAMA:
JASA PENDIDIKAN LANJUTAN TINGKAT ATAS
DUSUN II
KEC. KOTA AGUNG, 31462

SMAN 02 DRS. SUARDI
KEGIATAN UTAMA:
JASA PENDIDIKAN LANJUTAN TINGKAT ATAS
TANGGARASA DUSUN 1, JL
KEC. ULU MUSI

SMAN 1 PAJAR BULAN
KEGIATAN UTAMA:
JASA PENDIDIKAN LANJUTAN TINGKAT ATAS
LINGKAR KOTARAYA LEMBAK, JL
KEC. PAJAR BULAN

SMAN 2 PULAU PINANG
KEGIATAN UTAMA:
JASA PENDIDIKAN LANJUTAN TINGKAT ATAS
SIRING AGUNG KEC PULAU PINANG, JL
KEC. PULAU PINANG

SMAN 3
KEGIATAN UTAMA:
JASA PENDIDIKAN LANJUTAN TINGKAT ATAS
PENGHIJAUAN I, JL
KEC. LAHAT, 31414
0731.322506

SMAN. 01
KEGIATAN UTAMA:
JASA PENDIDIKAN LANJUTAN TINGKAT ATAS
DESA MUARA DANAU
KEC. KIKIM TIMUR

SMAN. 01
KEGIATAN UTAMA:
JASA PENDIDIKAN LANJUTAN TINGKAT ATAS
TALANG BANYU, JL
KEC. TEBING TINGGI

SMAN. 02
KEGIATAN UTAMA:
JASA PENDIDIKAN LANJUTAN TINGKAT ATAS
TALANG GUNUNG, JL
KEC. TEBING TINGGI

SMU 1 ULAK PANDAN
KEGIATAN UTAMA:
JASA PENDIDIKAN LANJUTAN TINGKAT ATAS
DESA ULAK PANDAN
KEC. MERAPI

SMU 1 ULU MUSI
KEGIATAN UTAMA:
JASA PENDIDIKAN LANJUTAN TINGKAT ATAS
DESA PADANG TEPONG
KEC. ULU MUSI

SMU N I JARAI
KEGIATAN UTAMA:
JASA PENDIDIKAN LANJUTAN TINGKAT ATAS
KARANG TANDING, JL
KEC. JARAI
0730.623166

SMUN 4 TANJUNG PAYANG
KEGIATAN UTAMA:
JASA PENDIDIKAN LANJUTAN TINGKAT ATAS
DUSUN 2 DS. TANJUNG PAYANG
KEC. LAHAT

SMEAN LAHAT
KEGIATAN UTAMA:
JASA PENDIDIKAN MENENGAH KEJURUAN
RE MARTADINATA, JL
KEC. LAHAT, 31414

SMKN I LAHAT
KEGIATAN UTAMA:
JASA PENDIDIKAN MENENGAH KEJURUAN
GURU-GURU, JL
KEC. LAHAT

MA ANNUR, YAYASAN
KEGIATAN UTAMA:
JASA PENDIDIKAN MENENGAH ATAS
DESA MARGA MULIA DUSUN II
KEC. KIKIM TIMUR

MADRASAH ALIYAH ARAHAN
KEGIATAN UTAMA:
JASA PENDIDIKAN MADARASAH ALIYAH
DESA BUKIT RAYA
KEC. MERAPI, 75262

http://www.bps.go.id

PONPES AR-ROHMAN
KEGIATAN UTAMA:
PONDOK PESANTREN PUTRI
DS MOJOREJO
KEC. KIKIM TIMUR, 63773

SMA ALKAUTSAR
KEGIATAN UTAMA:
RBM (PENDIDIKAN)
KP.BABAKAN MANTRI
KEC. LAHAT

SMA ARIF BUDIMAN, YAYASAN
KEGIATAN UTAMA:
JASA PENDIDIKAN TINGKAT MENENGAH ATAS
DUSUN GULUK - GULUK TENGAH
KEC. LAHAT, 67463

SMA MUHAMADIYAH, YAYASAN
KEGIATAN UTAMA:
JASA PENDIDIKAN MUHAMADIYAH
KEBON DALEM
KEC. PENDOPO, 58191

SMA MUHAMADYAH, YAYASAN
KEGIATAN UTAMA:
JASA PENDIDIKAN LANJUTAN TINGKAT ATAS
RT 20 DUSUN 08 PASAR LAMA, JL
KEC. LAHAT

SMA MUHAMMDAIYAH JARAI
KEGIATAN UTAMA:
JASA PENDIDIKAN LANJUTAN TINGKAT ATAS
PASAR TAIS, JL
KEC. JARAI, 38576
0736.91189

SMA PGRI
KEGIATAN UTAMA:
JASA PENDIDKAN SEKOLAH MENENGAH ATAS
SEBA SABU BARAT
KEC. LAHAT, 85391
0380.861222

SMA SANGSA PURBA GUNUNG GAJAH
KEGIATAN UTAMA:
PENYELENGGARAAN PENDIDIKAN SMA
PLUIT KARANG AYU NO 27, JL
KEC. LAHAT
0021.6692820

SMA TARAKANITA CABANG LAHAT, YAYASAN
KEGIATAN UTAMA:
JASA PENDIDIKAN TINGKAT MENENGAH ATAS
SLAMET RIYADI 64, JL
KEC. LAHAT, 68111
0331.483566

SMA TIC (TERPADU ISLAMIC CENTER), YAYASAN
KEGIATAN UTAMA:
JASA PENDIDIKAN TINGKAT MENENGAH ATAS
KOMP.PASWANTREN CONDONG
KEC. LAHAT, 46196

SMK PEMBINA BANGSA, YAYASAN
KEGIATAN UTAMA:
JASA PENDIDIKAN LANJUTAN TINGKAT ATAS
A YANI, JL
KEC. LAHAT, 31417
0731.323601

STM PGRI
KEGIATAN UTAMA:
JASA PENDIDIKAN LANJUTAN TINGKAT ATAS
KRAB REMAJA, JL
KEC. LAHAT, 31417
0731.321203

KABUPATEN MUSI RAWAS

MADRASAH TSANAWIYAH
KEGIATAN UTAMA:
JASA PENDIDIKAN LANJUTAN TINGKAT PERTAMA
KEAGAMAAN
DUSUN 4
KEC. TUGU MULYO, 31662

MADRASAH TSANAWIYAH
KEGIATAN UTAMA:
JASA PENDIDIKAN LANJUTAN TINGKAT PERTAMA
KEAGAMAAN
DUSUN 2
KEC. RAWAS ULU, 31656

MTS AT TAQWA
KEGIATAN UTAMA:
JASA PENDIDIKAN LANJUTAN TINGKAT PERTAMA
KEAGAMAAN
TAQWA DESA F, JL
KEC. TUGU MULYO, 31662
0733.371151

MTS GUPI 2, YAYASAN
KEGIATAN UTAMA:
JASA PENDIDIKAN LANJUTAN TINGKAT PERTAMA
KEAGAMAAN
KARTINI DUSUN 3, JL
KEC. TUGU MULYO, 31662

MTS N EGERI
KEGIATAN UTAMA:
JASA PENDIDIKAN LANJUTAN TINGKAT PERTAMA
KEAGAMAAN
GANG MTS KARANG JAYA, JL
KEC. KARANG JAYA, 31672

S M P N 1
KEGIATAN UTAMA:
JASA PENDIDIKAN LANJUTAN TINGKAT PERTAMA
KEL.TERAWAS, JL
KEC. BKL. ULU

SEKOLAH LANJUTAN TINGKAT PERTAMA (SLTP)
KEGIATAN UTAMA:
JASA PENDIDIKAN LANJUTAN TINGKAT PERTAMA
DESA KUTO TANJUNG DUSUN I
KEC. ULU RAWAS

SEKOLAH MENENGAH PERTAMA
KEGIATAN UTAMA:
JASA PENDIDIKAN LANJUTAN TINGKAT PERTAMA
DUSUN 1 A1
KEC. MUARA LAKITAN, 31666

SLTP N DESA MUARA LAKITAN
KEGIATAN UTAMA:
JASA PENDIDIKAN LANJUTAN TINGKAT PERTAMA
DESA MUARA LAKITAN TERMINAL
KEC. MUARA LAKITAN, 31666

SLTP N LOKAL JAUH KARANG PANGGUNG
KEGIATAN UTAMA:
JASA PENDIDIKAN LANJUTAN TINGKAT PERTAMA
KARANG PANGGUNG, JL
KEC. SELANGIT

SLTP NEGERI 2
KEGIATAN UTAMA:
JASA PENDIDIKAN LANJUTAN TINGKAT PERTAMA
DUSUN 3
KEC. JAYA LOKA, 31665

SLTP NEGERI BT
KEGIATAN UTAMA:
JASA PENDIDIKAN LANJUTAN TINGKAT PERTAMA
AMPERA NO. 43, JL
KEC. RAWAS ILIR, 31655

SLTP NEGERI MANGUNHARJO
KEGIATAN UTAMA:
JASA PENDIDIKAN LANJUTAN TINGKAT PERTAMA
JEND SUDIRMAN, JL
KEC. PURWODADI, 31667

SLTPN 4 DESA LEBAN JAYA
KEGIATAN UTAMA:
JASA PENDIDIKAN LANJUTAN TINGKAT PERTAMA
DESA LEBAN JAYA
KEC. MUARA KELINGI

SLTPN MA KATI BARU 1
KEGIATAN UTAMA:
JASA PENDIDIKAN LANJUTAN TINGKAT PERTAMA
H PANGERAN MANTAP, JL
KEC. MUARA BELITI, 31661

SMP
KEGIATAN UTAMA:
JASA PENDIDIKAN LANJUTAN TINGKAT PERTAMA
DUSUN I
KEC. BKL. ULU

SMP
KEGIATAN UTAMA:
JASA PENDIDIKAN LANJUTAN TINGKAT PERTAMA
DUSUN 2
KEC. ULU RAWAS, 31674

SMP 1 NEG
KEGIATAN UTAMA:
JASA PENDIDIKAN LANJUTAN TINGKAT PERTAMA
MULYOHARJO, JL
KEC. CECAR/B.T.S. ULU

SMP MA-ARIF, YAYASAN
KEGIATAN UTAMA:
JASA PENDIDIKAN LANJUTAN TINGKAT PERTAMA
PONPES WALISONGO, JL
KEC. TUGU MULYO, 31662

SMP MANGAN JAYA
KEGIATAN UTAMA:
JASA PENDIDIKAN LANJUTAN TINGKAT PERTAMA
DESA MANGAN JAYA
KEC. MUARA KELINGI

SMP N
KEGIATAN UTAMA:
JASA PENDIDIKAN LANJUTAN TINGKAT PERTAMA
PRAMUKA , JL
KEC. KARANG JAYA, 31672

SMP N 1 B SRIKATON
KEGIATAN UTAMA:
JASA PENDIDIKAN LANJUTAN TINGKAT PERTAMA
JEND SUDIRMAN, JL
KEC. TUGU MULYO, 31662

SMP N 1 MUARA KELINGI
KEGIATAN UTAMA:
JASA PENDIDIKAN LANJUTAN TINGKAT PERTAMA
MUARA KELINGI , JL
KEC. MUARA KELINGI

SMP N BUMI MAKMUR
KEGIATAN UTAMA:
JASA PENDIDIKAN LANJUTAN TINGKAT PERTAMA
DUSUN SUKOHARJO
KEC. NIBUNG, 31674

http://www.bps.go.id

SMP N DESA BUMI MAKMUR DUSUN IV
KEGIATAN UTAMA:
JASA PENDIDIKAN LANJUTAN TINGKAT PERTAMA
DESA BUMI MAKMUR DUSUN IV
KEC. MUARA LAKITAN, 31666

SMP N I TERAWAS
KEGIATAN UTAMA:
JASA PENDIDIKAN LANJUTAN TINGKAT PERTAMA
TERWAS, JL
KEC. BKL. ULU

SMP N MUARA KULAM
KEGIATAN UTAMA:
JASA PENDIDIKAN LANJUTAN TINGKAT PERTAMA
RAYA MUARA KULAM, JL
KEC. ULU RAWAS, 31675

SMP N PURWODADI
KEGIATAN UTAMA:
JASA PENDIDIKAN LANJUTAN TINGKAT PERTAMA
PURWODADI, JL
KEC. PURWODADI, 31662

SMP N SELANGIT
KEGIATAN UTAMA:
JASA PENDIDIKAN LANJUTAN TINGKAT PERTAMA
KEL. SELANGIT, JL
KEC. SELANGIT, 31653

SMP N SUMBER HARTA
KEGIATAN UTAMA:
JASA PENDIDIKAN LANJUTAN TINGKAT PERTAMA
SUMBER HARTA, JL
KEC. BKL. ULU, 31652

SMP N SUMBER REJO
KEGIATAN UTAMA:
JASA PENDIDIKAN LANJUTAN TINGKAT PERTAMA
DS 6 SUMBER REJO
KEC. MEGANG SAKTI

SMP N WUKIRSARI
KEGIATAN UTAMA:
JASA PENDIDIKAN LANJUTAN TINGKAT PERTAMA
NOTODIHARJO, JL
KEC. TUGU MULYO, 31662

SMP N.1
KEGIATAN UTAMA:
JASA PENDIDIKAN LANJUTAN TINGKAT PERTAMA
M. YAMIN, JL
KEC. RUPIT, 31654

SMP NEG SUMBER MAKMUR
KEGIATAN UTAMA:
JASA PENDIDIKAN LANJUTAN TINGKAT PERTAMA
MELATI , JL
KEC. NIBUNG, 31674

SMP NEGERI
KEGIATAN UTAMA:
JASA PENDIDIKAN LANJUTAN TINGKAT PERTAMA
DUSUN III
KEC. MUARA LAKITAN

SMP NEGERI
KEGIATAN UTAMA:
JASA PENDIDIKAN LANJUTAN TINGKAT PERTAMA
DUSUN 2
KEC. ULU RAWAS

SMP NEGERI
KEGIATAN UTAMA:
JASA PENDIDIKAN LANJUTAN TINGKAT PERTAMA
LINGKUNGAN 2, JL
KEC. MEGANG SAKTI, 31657

SMP NEGERI
KEGIATAN UTAMA:
JASA PENDIDIKAN LANJUTAN TINGKAT PERTAMA
DUSUN I DESA BELINI
KEC. RAWAS ILIR

SMP NEGERI 1 MARGATANI
KEGIATAN UTAMA:
JASA PENDIDIKAN LANJUTAN TINGKAT PERTAMA
DUSUN 1
KEC. JAYA LOKA, 31665

SMP NEGERI 3
KEGIATAN UTAMA:
JASA PENDIDIKAN LANJUTAN TINGKAT PERTAMA
DESA GIRIYOSO
KEC. JAYA LOKA, 31665

SMP NEGERI NO. 3
KEGIATAN UTAMA:
JASA PENDIDIKAN LANJUTAN TINGKAT PERTAMA
DUSUN 4
KEC. RUPIT, 31654

SMP NEGERI REMBAN
KEGIATAN UTAMA:
JASA PENDIDIKAN LANJUTAN TINGKAT PERTAMA
DUSUN 3
KEC. RAWAS ULU, 31656

SMP PGRI
KEGIATAN UTAMA:
JASA PENDIDIKAN LANJUTAN TINGKAT PERTAMA
PAHLAWAN AMIR DUSUN 3, JL
KEC. TUGU MULYO, 31662

SMP PGRI
KEGIATAN UTAMA:
JASA PENDIDIKAN LANJUTAN TINGKAT PERTAMA
DESA KOTA BARU
KEC. CECAR/B.T.S. ULU, 31668

SMPN
KEGIATAN UTAMA:
JASA PENDIDIKAN LANJUTAN TINGKAT PERTAMA
DSN II SUKARAJA
KEC. BKL. ULU

SMPN KR DAPO ALPATI
KEGIATAN UTAMA:
JASA PENDIDIKAN LANJUTAN TINGKAT PERTAMA
DUSUN I KARANG DAPO I
KEC. KARANG DAPO

SMPN MUARA BELITI
KEGIATAN UTAMA:
JASA PENDIDIKAN LANJUTAN TINGKAT PERTAMA
KEBUN JATI , JL
KEC. MUARA BELITI, 31661

SMPN NO 2 BANGUN JAJA
KEGIATAN UTAMA:
JASA PENDIDIKAN LANJUTAN TINGKAT PERTAMA
POROS BANGUN JAYA, JL
KEC. CECAR/B.T.S. ULU

SMPN.NO.1
KEGIATAN UTAMA:
JASA PENDIDIKAN LANJUTAN TINGKAT PERTAMA
KEL. TERAWAS, JL
KEC. BKL. ULU, 31652

SMPNEGERI
KEGIATAN UTAMA:
JASA PENDIDIKAN LANJUTAN TINGKAT PERTAMA
SUMBER HARTA, JL
KEC. BKL. ULU

MADRASAH TSANAWIYAH
KEGIATAN UTAMA:
JASA PENDIDIKAN LANJUTAN TINGKAT PERTAMA
KEAGAMAAN
DUSUN I DESA BIARO BARU
KEC. KARANG DAPO

MADRASAH TSANAWIYAH AL MADANI, YAYASAN
KEGIATAN UTAMA:
JASA PENDIDIKAN LANJUTAN TINGKAT PERTAMA
KEAGAMAAN
PENDIDIKAN DUSUN 1, JL
KEC. RUPIT, 31654

MTS
KEGIATAN UTAMA:
JASA PENDIDIKAN LANJUTAN TINGKAT PERTAMA
KEAGAMAAN
MEGANG SAKTI III, JL
KEC. MEGANG SAKTI, 31657

MTS AL HIDAYAH, YAYASAN
KEGIATAN UTAMA:
JASA PENDIDIKAN LANJUTAN TINGKAT PERTAMA
KEAGAMAAN
IKHLAS NO. 1, JL
KEC. MEGANG SAKTI

MTS AL HUDA, YAYASAN
KEGIATAN UTAMA:
JASA PENDIDIKAN LANJUTAN TINGKAT PERTAMA
KEAGAMAAN
DUSUN 1
KEC. PURWODADI, 31662

MTS ALQHOYRIAH, YAYASAN
KEGIATAN UTAMA:
JASA PENDIDIKAN LANJUTAN TINGKAT PERTAMA
KEAGAMAAN
DUSUN III
KEC. RUPIT, 31654

MTS ITTIHADIYAH SWASTA, YAYASAN
KEGIATAN UTAMA:
JASA PENDIDIKAN LANJUTAN TINGKAT PERTAMA
KEAGAMAAN
KESEHATAN, JL
KEC. KARANG DAPO, 31654

MTS MUHAMMADIYAH , YAYASAN
KEGIATAN UTAMA:
JASA PENDIDIKAN LANJUTAN TINGKAT PERTAMA
KEAGAMAAN
MERDEKA DUSUN 2, JL
KEC. TUGU MULYO, 31662

MTS N
KEGIATAN UTAMA:
JASA PENDIDIKAN LANJUTAN TINGKAT PERTAMA
KEAGAMAAN
MUARA KELINGI
KEC. MUARA KELINGI

MTS RIAHUS, YAYASAN
KEGIATAN UTAMA:
JASA PENDIDIKAN LANJUTAN TINGKAT PERTAMA
KEAGAMAAN
DUSUN 4 TANAH ITAM
KEC. MEGANG SAKTI, 31657

MTS RIYADHUSOLIHIN
KEGIATAN UTAMA:
JASA PENDIDIKAN LANJUTAN TINGKAT PERTAMA
KEAGAMAAN
DESA MEGANG SAKTI 4
KEC. MEGANG SAKTI

http://www.bps.go.id

PESANTREN RAUDHATUL M
KEGIATAN UTAMA:
JASA PENDIDIKAN LANJUTAN TINGKAT PERTAMA
KEAGAMAAN
DUSUN I
KEC. MUARA BELITI, 31611

PONDOK PESANTREN BAHRUL ULUM, YAYASAN
KEGIATAN UTAMA:
JASA PENDIDIKAN LANJUTAN TINGKAT PERTAMA
KEAGAMAAN
LINTAS SUMATERA, JL
KEC. KARANG JAYA, 31672

PONPES BAHRUL ULUM MTS SWASTA, YAYASAN
KEGIATAN UTAMA:
JASA PENDIDIKAN LANJUTAN TINGKAT PERTAMA
KEAGAMAAN
LINTAS SUMATERA, JL
KEC. KARANG JAYA, 31672

SLTP MUARA BATANG EMPU
KEGIATAN UTAMA:
JASA PENDIDIKAN LANJUTAN TINGKAT PERTAMA
NEGARA LAMA DUSUN 3, JL
KEC. KARANG JAYA, 31672

SMP
KEGIATAN UTAMA:
JASA PENDIDIKAN LANJUTAN TINGKAT PERTAMA
DUSUN 3
KEC. MEGANG SAKTI

SMP AL KHOIRIYAH
KEGIATAN UTAMA:
JASA PENDIDIKAN LANJUTAN TINGKAT PERTAMA
DESA MEGANG SAKTI 4
KEC. MEGANG SAKTI

SMP AMPERA MAMAN
KEGIATAN UTAMA:
JASA PENDIDIKAN LANJUTAN TINGKAT PERTAMA
BLOK C, JL
KEC. KARANG DAPO

SMP MEGANG SAKTI
KEGIATAN UTAMA:
JASA PENDIDIKAN LANJUTAN TINGKAT PERTAMA
DESA MEGANG SAKTI 4
KEC. MEGANG SAKTI

SMP MUHAMADIYA
KEGIATAN UTAMA:
JASA PENDIDIKAN LANJUTAN TINGKAT PERTAMA
DESA MEGANG SAKTI 4
KEC. MEGANG SAKTI

SMP MUHAMADIYAH, YAYASAN
KEGIATAN UTAMA:
JASA PENDIDIKAN LANJUTAN TINGKAT PERTAMA
SUMBER HARTA, JL
KEC. BKL. ULU, 30651

SMP MUHAMADYA
KEGIATAN UTAMA:
JASA PENDIDIKAN LANJUTAN TINGKAT PERTAMA
DESA TANJUNG AGUNG
KEC. KARANG JAYA, 31672

SMP MUHAMMADIYAH, YAYASAN
KEGIATAN UTAMA:
JASA PENDIDIKAN LANJUTAN TINGKAT PERTAMA
MUHAMMADIYAH, JL
KEC. TUGU MULYO, 31662
0733.371135

SMP PGRI, YAYASAN
KEGIATAN UTAMA:
JASA PENDIDIKAN LANJUTAN TINGKAT PERTAMA
DS SUKA MAKMUR
KEC. CECAR/B.T.S. ULU, 31668

SMP SWASTA
KEGIATAN UTAMA:
JASA PENDIDIKAN LANJUTAN TINGKAT PERTAMA
PAUH, JL
KEC. RAWAS ILIR

SMP SWASTA AMPERA
KEGIATAN UTAMA:
JASA PENDIDIKAN LANJUTAN TINGKAT PERTAMA
SETIA MARGA, JL
KEC. KARANG DAPO

SMP XAVERIUS
KEGIATAN UTAMA:
JASA PENDIDIKAN LANJUTAN TINGKAT PERTAMA
DUSUN 2
KEC. TUGU MULYO, 31662

SMA N I DESA MUARA LAKITAN TERMINAL
KEGIATAN UTAMA:
JASA PENDIDIKAN LANJUTAN TINGKAT ATAS
DESA MUARA LAKITAN TERMINAL
KEC. MUARA LAKITAN, 31666

SMA N LOKAL JAUH SAROLANGUN
KEGIATAN UTAMA:
JASA PENDIDIKAN LANJUTAN TINGKAT ATAS
RAYA MUARA KULAM, JL
KEC. ULU RAWAS, 31675

SMA N MUARA KELINGI
KEGIATAN UTAMA:
JASA PENDIDIKAN LANJUTAN TINGKAT ATAS
MUARA KELINGI , JL
KEC. MUARA KELINGI

SMA NEG NIBUNG
KEGIATAN UTAMA:
JASA PENDIDIKAN LANJUTAN TINGKAT ATAS
POROS SUMBER MAKMUR, JL
KEC. NIBUNG, 31674

SMA NEGERI PURWODADI
KEGIATAN UTAMA:
JASA PENDIDIKAN LANJUTAN TINGKAT ATAS
SUNAN MANJURAN, JL
KEC. JAYA LOKA, 31665

SMA.N. RUPIT
KEGIATAN UTAMA:
JASA PENDIDIKAN LANJUTAN TINGKAT ATAS
DEPATI KECIK, JL
KEC. RUPIT, 31654

SMAN TERAWAS
KEGIATAN UTAMA:
JASA PENDIDIKAN LANJUTAN TINGKAT ATAS
KEL.TERAWAS, JL
KEC. BKL. ULU, 31652

SMAN TUGUMULYO
KEGIATAN UTAMA:
JASA PENDIDIKAN LANJUTAN TINGKAT ATAS
DUSUN 4
KEC. TUGU MULYO, 31662

SMU N MUARA BELITI
KEGIATAN UTAMA:
JASA PENDIDIKAN LANJUTAN TINGKAT ATAS
PASAR MUARA BELITI, JL
KEC. MUARA BELITI, 31661

SMU NEGERI BINGIN TELUK
KEGIATAN UTAMA:
JASA PENDIDIKAN LANJUTAN TINGKAT ATAS
PANGERAN MOH. AKIP, JL
KEC. RAWAS ILIR, 31655

SMUN BANGUN JAYA
KEGIATAN UTAMA:
JASA PENDIDIKAN LANJUTAN TINGKAT ATAS
POROS JAYA , JL
KEC. CECAR/B.T.S. ULU, 31664

MA HIDAYATULLAH, YAYASAN
KEGIATAN UTAMA:
JASA PENDIDIKAN MENENGAH ATAS SWASTA
SUMBERMULYO
KEC. MUARA KELINGI, 68484

MA RIADUSSOLIHIN
KEGIATAN UTAMA:
PENDIDIKAN MENENGAH ATAS
SUNAN MARO BLOK KAMOJA, JL
KEC. MEGANG SAKTI, 45463
0233.319040

MADRASAH ALIYAH
KEGIATAN UTAMA:
KEGIATAN BELAJAR MENGAJAR TINGKAT ATAS
GUBUK LAUQ
KEC. RAWAS ULU
0376.2925196

MADRASAH ALIYAH / KURNIAWAN, YAYASAN
KEGIATAN UTAMA:
PENDIDIKAN MENENGAH ATAS
DUSUN BACCARA
KEC. RAWAS ILIR, 92671

MADRASAH, YAYASAN
KEGIATAN UTAMA:
JASA PENDIDIKAN MADRASAH ALIYAH
RANTAU JAYA ILIR, JL
KEC. CECAR/B.T.S. ULU, 34157

MAN AL MUHAJIRIN, YAYASAN
KEGIATAN UTAMA:
JASA PENDIDIKAN TINGKAT MADRASAH ALIYAH
CIJERAH
KEC. TUGU MULYO, 46182

PONDOK PESANTREN
KEGIATAN UTAMA:
JASA PENDIDIKAN MADRASAH ALIYAH
RAYA DESA BETUNG, JL
KEC. BKL. ULU

PONPES BAHRUL ULUM MA SWASTA
KEGIATAN UTAMA:
JASA PENDIDIKAN AGAMA SETINGKAT SMA
TG BATU SEBERANG, JL
KEC. KARANG JAYA

SLTA BANGUN SARI
KEGIATAN UTAMA:
JASA PENDIDIKAN MENENGAH ATAS
DUSUN 2
KEC. PURWODADI, 31662

SMA BI 03
KEGIATAN UTAMA:
JASA PENDIDIKAN TINGKAT MENENGAH ATAS
BATU RADEN, JL
KEC. TUGU MULYO, 40287
0227.567819

http://www.bps.go.id

SMA BINA SATRIA, YAYASAN
KEGIATAN UTAMA:
JASA PENDIDIKAN LANJUTAN TINGKAT ATAS
PANDAN SARI RT 20 NO 137,JL
KEC. RUPIT, 76131
0542.741933

SMA KARYA 45
KEGIATAN UTAMA:
PENDIDIKAN MENENGAH ATAS
KARTINI NO.8, JL
KEC. JAYA LOKA, 21112

SMA MANGAN JAYA
KEGIATAN UTAMA:
JASA PENDIDKAN SEKOLAH MENENGAH ATAS
KP WARUNGLEGA
KEC. MUARA KELINGI, 40396

SMA MUHAMMADIYAH, YAYASAN
KEGIATAN UTAMA:
JASA PENDIDIKAN LANJUTAN TINGKAT ATAS
AMBON RT.07 RT.02, JL
KEC. TUGU MULYO, 32382

MADRASAH ALIYAH ALQHOYIAH, YAYASAN
KEGIATAN UTAMA:
PENDIDIKAN MADRASAH ALIYAH
DUSUN III
KEC. RUPIT, 31654

STM KHARISMA, YAYASAN
KEGIATAN UTAMA:
PENDIDIKAN MENENGAH SWASTA
TAQWA, JL
KEC. TUGU MULYO, 31662

KABUPATEN MUSI BANYUASIN

MADRASAH TSANAWIYAH
KEGIATAN UTAMA:
JASA PENDIDIKAN LANJUTAN TINGKAT PERTAMA KEAGAMAAN
DUSUN III PETALING
KEC. LAIS

MADRASAH TSANAWIYAH NEGERI -MUSTAQIM-, YAYASAN
KEGIATAN UTAMA:
JASA PENDIDIKAN LANJUTAN TINGKAT PERTAMA KEAGAMAAN
DUSUN IV DESA BAILANGU
KEC. SEKAYU, 30711

MTS ALFALAH
KEGIATAN UTAMA:
JASA PENDIDIKAN LANJUTAN TINGKAT PERTAMA KEAGAMAAN
DS 1
KEC. LAIS

MTS AUTHAMIYAH PENGGAGE
KEGIATAN UTAMA:
JASA PENDIDIKAN LANJUTAN TINGKAT PERTAMA KEAGAMAAN
DUSUN I PENGGAGE
KEC. SANGA DESA

MTS NEGERI LUMPATAN
KEGIATAN UTAMA:
JASA PENDIDIKAN LANJUTAN TINGKAT PERTAMA KEAGAMAAN
DUSUN V
KEC. SEKAYU

MTS NEGERI SUKARAMI KEC. SEKAYU MUBA
KEGIATAN UTAMA:
JASA PENDIDIKAN LANJUTAN TINGKAT PERTAMA KEAGAMAAN
PROPINSI SEKAYU-MANGUNJAYA DUSUN I SUKARAMI, JL
KEC. SEKAYU, 30711

MTS.N SEKAYU
KEGIATAN UTAMA:
JASA PENDIDIKAN LANJUTAN TINGKAT PERTAMA KEAGAMAAN
MERDEKA 43/41, JL
KEC. SEKAYU, 30711
0714.321726
MTSN-MUSI@YAHOO.CO.ID

MTSN EPIL, YAYASAN
KEGIATAN UTAMA:
JASA PENDIDIKAN LANJUTAN TINGKAT PERTAMA KEAGAMAAN
GANG ALI LEMAN SUJAK DUSUN I DESA EPIL, JL
KEC. LAIS, 30711

SEKOLAH MENENGAH TINGKAT PERTAMA
KEGIATAN UTAMA:
JASA PENDIDIKAN LANJUTAN TINGKAT PERTAMA
BAYUNG LENCIR LK1, JL
KEC. BAYUNG LENCIR, 30756

SEKOLAH MENENGAH TINGKAT PERTAMA NEGERI I
KEGIATAN UTAMA:
JASA PENDIDIKAN LANJUTAN TINGKAT PERTAMA
MERDEKA NO 100, JL
KEC. SEKAYU, 30711
0714.321042

SLTP NEGERI 3 SANGA DESA
KEGIATAN UTAMA:
JASA PENDIDIKAN LANJUTAN TINGKAT PERTAMA
DUSUN 3 KEMANG
KEC. SANGA DESA, 30751

SLTP NEGERI 7 SEKAYU
KEGIATAN UTAMA:
JASA PENDIDIKAN LANJUTAN TINGKAT PERTAMA
DUSUN IV DESA BAILANGU
KEC. SEKAYU, 30711

SLTP NEGERI 9
KEGIATAN UTAMA:
JASA PENDIDIKAN LANJUTAN TINGKAT PERTAMA
DS 2 M. TELADAN
KEC. SEKAYU, 30711

SLTP NEGERI RANTAU PANJANG
KEGIATAN UTAMA:
JASA PENDIDIKAN LANJUTAN TINGKAT PERTAMA
DUSUN II RANTAU PANJANG
KEC. BABAT TOMAN, 30752

SMP 8
KEGIATAN UTAMA:
JASA PENDIDIKAN LANJUTAN TINGKAT PERTAMA
MERDEKA LK. 3 , JL
KEC. SEKAYU, 30711

SMP N 2 BAYUNG LENCIR
KEGIATAN UTAMA:
JASA PENDIDIKAN LANJUTAN TINGKAT PERTAMA
BLOK G DUSUN 3, JL
KEC. BAYUNG LENCIR, 30756

SMP NEGERI
KEGIATAN UTAMA:
JASA PENDIDIKAN LANJUTAN TINGKAT PERTAMA
DUSUN I TANAH ABANG
KEC. BATANGHARI LEKO

SMP NEGERI
KEGIATAN UTAMA:
JASA PENDIDIKAN LANJUTAN TINGKAT PERTAMA
DESA SIDO RAHAYU
KEC. PELAKAT TINGGI, 30757

SMP NEGERI
KEGIATAN UTAMA:
JASA PENDIDIKAN LANJUTAN TINGKAT PERTAMA
DESA SUKA DAMAI
KEC. PELAKAT TINGGI, 30757

SMP NEGERI 1 SUNGAI KERUH
KEGIATAN UTAMA:
JASA PENDIDIKAN LANJUTAN TINGKAT PERTAMA
DUSUN 3
KEC. SUNGAI KERUH, 30711

SMP NEGERI 4 SUNGAI LILIN
KEGIATAN UTAMA:
JASA PENDIDIKAN LANJUTAN TINGKAT PERTAMA
PALEMBANG JAMBI KM 87 BABAT BA, JL
KEC. SUNGAI LILIN, 30755

SMP NEGERI JIRAK
KEGIATAN UTAMA:
JASA PENDIDIKAN LANJUTAN TINGKAT PERTAMA
DS IV JIRAK
KEC. SUNGAI KERUH

SMP NEGERI NO.1 BABAT
KEGIATAN UTAMA:
JASA PENDIDIKAN LANJUTAN TINGKAT PERTAMA
SEKOLAH, JL
KEC. BABAT TOMAN, 30752

SMP NEGRI SUMGAI LILIN
KEGIATAN UTAMA:
JASA PENDIDIKAN LANJUTAN TINGKAT PERTAMA
PALEMBANG JAMBI, JL
KEC. SUNGAI LILIN

SMP PERINTIS, YAYASAN
KEGIATAN UTAMA:
JASA PENDIDIKAN LANJUTAN TINGKAT PERTAMA
PERINTIS, JL
KEC. SANGA DESA, 30752

SMP SUPAT
KEGIATAN UTAMA:
JASA PENDIDIKAN LANJUTAN TINGKAT PERTAMA
DESA SUPAT DUDUN III
KEC. SUNGAI LILIN, 30755

SMPN 1 KELUANG
KEGIATAN UTAMA:
JASA PENDIDIKAN LANJUTAN TINGKAT PERTAMA
DESA KARYA MAJU
KEC. KELUANG, 30754

SMPN 2 KELUANG
KEGIATAN UTAMA:
JASA PENDIDIKAN LANJUTAN TINGKAT PERTAMA
MEKAR JAYA DS 3 KELUANG, JL
KEC. KELUANG, 30754

SMPN 2 LAIS
KEGIATAN UTAMA:
JASA PENDIDIKAN LANJUTAN TINGKAT PERTAMA
DUSUN I DESA EPIL
KEC. LAIS, 30711

http://www.bps.go.id

SMPN 3 SEKAYU
KEGIATAN UTAMA:
JASA PENDIDIKAN LANJUTAN TINGKAT PERTAMA
DUSUN I
KEC. SEKAYU

SMPN 4 LUMPATAN
KEGIATAN UTAMA:
JASA PENDIDIKAN LANJUTAN TINGKAT PERTAMA
DUSUN I
KEC. SEKAYU

SMPN 5 RANTAU KEROYA
KEGIATAN UTAMA:
JASA PENDIDIKAN LANJUTAN TINGKAT PERTAMA
DUSUN 2
KEC. LAIS

SMPN 6
KEGIATAN UTAMA:
JASA PENDIDIKAN LANJUTAN TINGKAT PERTAMA
KOL WAHID UDIN LK II, JL
KEC. SEKAYU, 30711

SMPN. 7 BAYUNG LENCIR
KEGIATAN UTAMA:
JASA PENDIDIKAN LANJUTAN TINGKAT PERTAMA
DUSUN 1
KEC. BAYUNG LENCIR, 30756

MADRASAH TSANAWIYAH
KEGIATAN UTAMA:
JASA PENDIDIKAN LANJUTAN TINGKAT PERTAMA
KEAGAMAAN
DESA SIDO MUKTI
KEC. PELAKAT TINGGI, 30757

MADRASAH TSANAWIYAH
KEGIATAN UTAMA:
JASA PENDIDIKAN LANJUTAN TINGKAT PERTAMA
KEAGAMAAN
DESA CINTA KARYA
KEC. PELAKAT TINGGI

MADRASAH TSANAWIYAH (MTS)
KEGIATAN UTAMA:
JASA PENDIDIKAN LANJUTAN TINGKAT PERTAMA
KEAGAMAAN
KAMPUNG I SUNGAI NAPAL, JL
KEC. BATANGHARI LEKO

MADRASAH TSANAWIYAH ALFALAH - AANG RUHYAT-, YAYASAN
KEGIATAN UTAMA:
JASA PENDIDIKAN LANJUTAN TINGKAT PERTAMA
KEAGAMAAN
DUSUN 2
KEC. BAYUNG LENCIR, 30756

MTS
KEGIATAN UTAMA:
JASA PENDIDIKAN LANJUTAN TINGKAT PERTAMA
KEAGAMAAN
PELEMBANG JAMBI, JL
KEC. SUNGAI LILIN

MTS
KEGIATAN UTAMA:
JASA PENDIDIKAN LANJUTAN TINGKAT PERTAMA
KEAGAMAAN
DUSUN III TELUK KIJING I
KEC. LAIS

MTS AL FAJRI
KEGIATAN UTAMA:
JASA PENDIDIKAN LANJUTAN TINGKAT PERTAMA
KEAGAMAAN
MERDEKA NO 180 DUSUN II KELUANG, JL
KEC. KELUANG, 30754

MTS AL FATONIYAH, YAYASAN
KEGIATAN UTAMA:
JASA PENDIDIKAN LANJUTAN TINGKAT PERTAMA
KEAGAMAAN
DESA KARYA MAJU
KEC. KELUANG, 30754

MTS ALMARHAMN
KEGIATAN UTAMA:
JASA PENDIDIKAN LANJUTAN TINGKAT PERTAMA
KEAGAMAAN
PROPINSI LING II KEL NGULAK I, JL
KEC. SANGA DESA, 70352

MTS ALMISTIH BABAT BANYUASIN
KEGIATAN UTAMA:
JASA PENDIDIKAN LANJUTAN TINGKAT PERTAMA
KEAGAMAAN
PALEMBANG JAMBI KM 87 BABAT BA, JL
KEC. SUNGAI LILIN, 30755

MTS ASSALAM, YAYASAN
KEGIATAN UTAMA:
JASA PENDIDIKAN LANJUTAN TINGKAT PERTAMA
KEAGAMAAN
RT. 3 DUSUN IV DESA SRI GUNUNG, JL
KEC. SUNGAI LILIN, 30755

MTS -DINIATUL ISLAMIAH-, YAYASAN
KEGIATAN UTAMA:
JASA PENDIDIKAN LANJUTAN TINGKAT PERTAMA
KEAGAMAAN
DUSUN II KEMANG
KEC. SANGA DESA, 30751

MTS MAMBAUL HISAN
KEGIATAN UTAMA:
JASA PENDIDIKAN LANJUTAN TINGKAT PERTAMA
KEAGAMAAN
RT. 3 DUSUN IV DESA SRI GUNUNG, JL
KEC. SUNGAI LILIN, 30755

MTS. NURUL JANNNAH SUKAJAYA, YAYASAN
KEGIATAN UTAMA:
JASA PENDIDIKAN LANJUTAN TINGKAT PERTAMA
KEAGAMAAN
DUSUN I
KEC. BAYUNG LENCIR, 30756

PONPES ASSALAM, YAYASAN
KEGIATAN UTAMA:
JASA PENDIDIKAN LANJUTAN TINGKAT PERTAMA
KEAGAMAAN
RT. 3 DUSUN IV DESA SRI GUNUNG, JL
KEC. SUNGAI LILIN, 30755

SMP ABADI II, YAYASAN
KEGIATAN UTAMA:
JASA PENDIDIKAN LANJUTAN TINGKAT PERTAMA
DUSUN III PETALING
KEC. LAIS

SMP BAKTI NUSA
KEGIATAN UTAMA:
JASA PENDIDIKAN LANJUTAN TINGKAT PERTAMA
DS BANDAR TENGGULANG
KEC. SUNGAI LILIN

SMP KHOIRUL
KEGIATAN UTAMA:
JASA PENDIDIKAN LANJUTAN TINGKAT PERTAMA
DUSUN 1 RT 05
KEC. BAYUNG LENCIR

SMP MUHAMMADIAH, YAYASAN
KEGIATAN UTAMA:
JASA PENDIDIKAN LANJUTAN TINGKAT PERTAMA
DUSUN II DESA SIMPANG SARI
KEC. BABAT TOMAN, 30752

SMP MUHAMMADIYAH JIRAK, YAYASAN
KEGIATAN UTAMA:
JASA PENDIDIKAN LANJUTAN TINGKAT PERTAMA
DUSUN II JIRAK
KEC. SUNGAI KERUH

SMP MUHAMMADIYAH, YAYASAN
KEGIATAN UTAMA:
JASA PENDIDIKAN LANJUTAN TINGKAT PERTAMA
KARANG MUKTI, JL
KEC. SUNGAI LALAN

SMP SWAKARYA
KEGIATAN UTAMA:
JASA PENDIDIKAN LANJUTAN TINGKAT PERTAMA
DUSUN III DESA BUKIT SELABU
KEC. BATANGHARI LEKO

SMP TAMAN SISWA, YAYASAN
KEGIATAN UTAMA:
JASA PENDIDIKAN LANJUTAN TINGKAT PERTAMA
DUSUN I SUNGAI DUA
KEC. SUNGAI KERUH

SMP TRI BUDI MULIA, YAYASAN
KEGIATAN UTAMA:
JASA PENDIDIKAN LANJUTAN TINGKAT PERTAMA
DESA, JL
KEC. SUNGAI LALAN

MADRASAH ALIYAH NEGERI
KEGIATAN UTAMA:
JASA PENDIDIKAN LANJUTAN TINGKAT ATAS
KOL. WAHID UDIN, JL
KEC. SEKAYU, 30711

SMA N I BAYUNG LENCIR
KEGIATAN UTAMA:
JASA PENDIDIKAN LANJUTAN TINGKAT ATAS
PALEMBANG-JAMBI LING 2, JL
KEC. BAYUNG LENCIR, 30756

SMA NEGERI
KEGIATAN UTAMA:
JASA PENDIDIKAN LANJUTAN TINGKAT ATAS
DESA SIDO RAHAYU
KEC. PELAKAT TINGGI, 30757

SMA NEGERI 1 BATANGHARI LEKO
KEGIATAN UTAMA:
JASA PENDIDIKAN LANJUTAN TINGKAT ATAS
DUSUN I TANAH ABANG
KEC. BATANGHARI LEKO

SMA NEGERI 1 SUNGAI KERUH
KEGIATAN UTAMA:
JASA PENDIDIKAN LANJUTAN TINGKAT ATAS
DUSUN 4
KEC. SUNGAI KERUH, 30711

SMA NEGERI NO.1 BABAT
KEGIATAN UTAMA:
JASA PENDIDIKAN LANJUTAN TINGKAT ATAS
SEKOLAH, JL
KEC. BABAT TOMAN, 30752

SMA NEGRI NO 1
KEGIATAN UTAMA:
JASA PENDIDIKAN LANJUTAN TINGKAT ATAS
SUNGAI LILIN, JL
KEC. SUNGAI LILIN

SMU NEGERI 2
KEGIATAN UTAMA:
JASA PENDIDIKAN LANJUTAN TINGKAT ATAS
KOL WAHID UDIN LK II, JL
KEC. SEKAYU, 30711

http://www.bps.go.id

SMU NEGRI NGULAK
KEGIATAN UTAMA:
JASA PENDIDIKAN LANJUTAN TINGKAT ATAS
DEPATI SAHIL LING I NGULAK I, JL
KEC. SANGA DESA, 70352

SEKOLAH PERAWAT KESEHATAN
KEGIATAN UTAMA:
JASA PENDIDIKAN MENENGAH KEJURUAN
KOL WAHID UDIN LK I, JL
KEC. SEKAYU, 30711

SMEA NEGERI SEKAYU
KEGIATAN UTAMA:
JASA PENDIDIKAN MENENGAH KEJURUAN
KOL WAHID UDIN LK II, JL
KEC. SEKAYU, 30711

MA AT TAQWA BABAT BANYUASIN
KEGIATAN UTAMA:
JASA PENDIDIKAN MENENGAH ATAS
DSN GEMPOL DAMPET
KEC. SUNGAI LILIN, 67487
0327.7258757

MADRASAH ALIYAH AL FALAH
KEGIATAN UTAMA:
JASA PENDIDIKAN TINGKAT MADRASAH ALIYAH
PATTIMURA NO 166, JL
KEC. BAYUNG LENCIR, 94125
0451.454725

MADRASAH ALIYAH ASSALAM, YAYASAN
KEGIATAN UTAMA:
PENDIDIKAN SEKOLAH MENENGAH UMUM SWASTA
KP. KADURONYOK
KEC. SUNGAI LILIN, 42273

MADRASAH ALIYAH SWASTA
KEGIATAN UTAMA:
JASA PENDIDKAN SEKOLAH MENENGAH ATAS
DIDI KARTA SASMITA , JL
KEC. SUNGAI LILIN, 46311
0265.744552

MADRASAH TSANAWIYAH AL-ITIHAD, YAYASAN
KEGIATAN UTAMA:
JASA PENDIDIKAN MENENGAH ATAS
A3 MEKAR JAYA BLK A, JL
KEC. KELUANG, 30754

MAN EPIL, YAYASAN
KEGIATAN UTAMA:
SEKOLAH PENDIDIKAN AGAMA MENENGAH ATAS
LB. BAGALUANG, JL
KEC. LAIS

PONDOK PESANTREN DARUL HIJRAH WALLFALAH
KEGIATAN UTAMA:
JASA PENDIDIKAN TINGKAT MADRASAH ALIYAH
DESA KAYUARA KUNING
KEC. SUNGAI LILIN, 30753

PONPES DARUHIJRAH WALLFALAH
KEGIATAN UTAMA:
PONDOK PESANTREN
KH. SAMANHUDI ,JL
KEC. SUNGAI LILIN, 57148
0271.714266

PONPES ALFALA
KEGIATAN UTAMA:
PONDOK PESANTREN
DUSUN I RT.01
KEC. SUNGAI LILIN

PONPES RIADUL ALYYAH, YAYASAN
KEGIATAN UTAMA:
JASA PENDIDIKAN MADARASAH ALIYAH
ANGGUR DALAM NO.37,JL
KEC. SUNGAI LILIN
0541.749356

PONTREN DARUL HIJRAH WALLFALAH
KEGIATAN UTAMA:
PONDOK PESANTREN
DS. TANGGIR
KEC. SUNGAI LILIN, 62367

SLTA ALIYAH MAMBAUL HISAN
KEGIATAN UTAMA:
JASA PENDIDIKAN MENENGAH ATAS
RT. 3 DUSUN IV DESA SRI GUNUNG, JL
KEC. SUNGAI LILIN, 30755

SLTA BINA BANGSA SEJATI, YAYASAN
KEGIATAN UTAMA:
SEKOLAH PENDIDIKAN ANAK-ANAK CACAT
BUNGA MATAHARI KOMP UNHALU, JL
KEC. SANGA DESA, 93121

SLTA RAHMANIYAH, YAYASAN
KEGIATAN UTAMA:
JASA PENDIDIKAN LANJUTAN TINGKAT ATAS
KARANGPUCUNG ,JL
KEC. SEKAYU, 53196

SMA HIDAYATUL TULAB
KEGIATAN UTAMA:
JASA PENDIDIKAN LANJUTAN TINGKAT ATAS
KP. RAWAHINGKIK
KEC. SUNGAI LILIN, 16820

SMA JEMIKAN
KEGIATAN UTAMA:
JASA PENDIDIKAN MENENGAH ATAS
KAUMAN, KEDUNGJATI
KEC. BAYUNG LENCIR, 58167

SMA MUHAMMADIYAH JIRAK, YAYASAN
KEGIATAN UTAMA:
JASA PENDIDIKAN TINGKAT MENENGAH ATAS
TIDAR 21 A ,JL
KEC. SUNGAI KERUH, 56126
0293.363342
0293.363342

SMA PADMA WIYATA, YAYASAN
KEGIATAN UTAMA:
JASA PENDIDIKAN MENENGAH ATAS
PAHLAWAN PANCOR,JL
KEC. SUNGAI LALAN, 83611
0376.21087

SMA PGRI
KEGIATAN UTAMA:
JASA PENDIDIKAN MENENGAH ATAS
KOL WAHID UDIN LK II, JL
KEC. SEKAYU, 30711

SMA PGRI NO.1 BABAT
KEGIATAN UTAMA:
JASA PENDIDIKAN LANJUTAN TINGKAT ATAS
MNELALETE
KEC. BABAT TOMAN

SMA YPSL
KEGIATAN UTAMA:
JASA PENDIDIKAN MENENGAH ATAS
PALEMBANG JAMBI , JL
KEC. SUNGAI LILIN

KABUPATEN BANYU ASIN

SLTP N
KEGIATAN UTAMA:
JASA PENDIDIKAN LANJUTAN TINGKAT PERTAMA
DS. SRIKATON
KEC. MUARA PADANG

SLTP NEGERI
KEGIATAN UTAMA:
JASA PENDIDIKAN LANJUTAN TINGKAT PERTAMA
DS. III
KEC. MUARA TELANG

SLTP NEGERI 2 BANYUASIN III
KEGIATAN UTAMA:
JASA PENDIDIKAN LANJUTAN TINGKAT PERTAMA
PLG-SEKAYU KM 21 MUSI LANDAS, JL
KEC. BANYUASIN III, 30753

SMP N 1 TALANG KELAPA
KEGIATAN UTAMA:
JASA PENDIDIKAN LANJUTAN TINGKAT PERTAMA
KRANI AMAD, JL
KEC. TALANG KELAPA, 30761
0711.7069753

SMP N 2 P RIMAU
KEGIATAN UTAMA:
JASA PENDIDIKAN LANJUTAN TINGKAT PERTAMA
DESA SUMBER MULYA JALUR 2
KEC. PULAU RIMAU, 30759

SMP N I RAMBUTAN
KEGIATAN UTAMA:
JASA PENDIDIKAN LANJUTAN TINGKAT PERTAMA
RAYA SAKO KM 21, JL
KEC. RAMBUTAN

SMP N MA PADANG
KEGIATAN UTAMA:
JASA PENDIDIKAN LANJUTAN TINGKAT PERTAMA
AIR GADING RT 09 RW 01, JL
KEC. MUARA PADANG

SMP N. 4 BANYUASIN
KEGIATAN UTAMA:
JASA PENDIDIKAN LANJUTAN TINGKAT PERTAMA
RIMBA KEMAMPO, JL
KEC. BANYUASIN III, 30753

SMP NEGERI 1
KEGIATAN UTAMA:
JASA PENDIDIKAN LANJUTAN TINGKAT PERTAMA
EKA JAYA, JL
KEC. BANYUASIN II, 30771

SMP NEGERI 1 PANGKALAN BALAI
KEGIATAN UTAMA:
JASA PENDIDIKAN LANJUTAN TINGKAT PERTAMA
LASKAR UMAR SIDIK, JL
KEC. BANYUASIN III, 30753

SMP NEGERI 10
KEGIATAN UTAMA:
JASA PENDIDIKAN LANJUTAN TINGKAT PERTAMA
DUSUN 2
KEC. BANYUASIN I, 30763

SMP NEGERI 3 BANYUASIN
KEGIATAN UTAMA:
JASA PENDIDIKAN LANJUTAN TINGKAT PERTAMA
PERDAMAIAN , JL
KEC. BANYUASIN III, 30753

SMP NEGERI 4
KEGIATAN UTAMA:
JASA PENDIDIKAN LANJUTAN TINGKAT PERTAMA
DESA SUKA DAMAI
KEC. TALANG KELAPA, 30761

http://www.bps.go.id

SMP SALEK
KEGIATAN UTAMA:
JASA PENDIDIKAN LANJUTAN TINGKAT PERTAMA
SALEK JAYA DUSUN 1, JL
KEC. MAKARTI JAYA

SMPN 1
KEGIATAN UTAMA:
JASA PENDIDIKAN LANJUTAN TINGKAT PERTAMA
LK.II MAKARTI JAYA RT.06 RW.03, JL
KEC. MAKARTI JAYA

SMPN 2 MUARA PADANG
KEGIATAN UTAMA:
JASA PENDIDIKAN LANJUTAN TINGKAT PERTAMA
DS SUMBER MAKMUR
KEC. MUARA PADANG

SMPN 7 MUARA PADANG
KEGIATAN UTAMA:
JASA PENDIDIKAN LANJUTAN TINGKAT PERTAMA
SUMBER MULYO, JL
KEC. MUARA PADANG, 30766

SMPN NO 2
KEGIATAN UTAMA:
JASA PENDIDIKAN LANJUTAN TINGKAT PERTAMA
DESA LUBUK LANCANG
KEC. BETUNG, 30758

MADRASAH TSANAWIYAH ALAKBAR, YAYASAN
KEGIATAN UTAMA:
JASA PENDIDIKAN LANJUTAN TINGKAT PERTAMA
KEAGAMAAN
MASJID RAYA NO 46 KM 11, JL
KEC. BANYUASIN I, 30763

MADRASAH TSANAWIYAH AL-MASHRI
KEGIATAN UTAMA:
JASA PENDIDIKAN LANJUTAN TINGKAT PERTAMA
KEAGAMAAN
MERDEKA, JL
KEC. BANYUASIN III, 30753

MTS 001, YAYASAN
KEGIATAN UTAMA:
JASA PENDIDIKAN LANJUTAN TINGKAT PERTAMA
KEAGAMAAN
DUSUN 3, JL
KEC. MAKARTI JAYA, 30772

MTS AL WASILAH, YAYASAN
KEGIATAN UTAMA:
JASA PENDIDIKAN LANJUTAN TINGKAT PERTAMA
KEAGAMAAN
NUSA MAKMUR, JL
KEC. BANYUASIN I, 30763

MTS ALFALAH, YAYASAN
KEGIATAN UTAMA:
JASA PENDIDIKAN LANJUTAN TINGKAT PERTAMA
KEAGAMAAN
LUBUK KARET, JL
KEC. BETUNG

MTS ALMUHAJIRIN, YAYASAN
KEGIATAN UTAMA:
JASA PENDIDIKAN LANJUTAN TINGKAT PERTAMA
KEAGAMAAN
DESA TELUK PAYO
KEC. BANYUASIN II, 30771

MTS BABUS SALAM
KEGIATAN UTAMA:
JASA PENDIDIKAN LANJUTAN TINGKAT PERTAMA
KEAGAMAAN
DESA TIRTA MULYA
KEC. PULAU RIMAU, 30759

MTS DARUL MUTTAQIN
KEGIATAN UTAMA:
JASA PENDIDIKAN LANJUTAN TINGKAT PERTAMA
KEAGAMAAN
DANA MULYA, JL
KEC. PULAU RIMAU, 30759

MTS DESA SUGI WARAS, YAYASAN
KEGIATAN UTAMA:
JASA PENDIDIKAN LANJUTAN TINGKAT PERTAMA
KEAGAMAAN
DESA SUGI WARAS
KEC. MUARA PADANG, 30766

MTS MARIANA, YAYASAN
KEGIATAN UTAMA:
JASA PENDIDIKAN LANJUTAN TINGKAT PERTAMA
KEAGAMAAN
SABAR JAYA, JL
KEC. BANYUASIN I, 30763

MTS SUKA RAJA, YAYASAN
KEGIATAN UTAMA:
JASA PENDIDIKAN LANJUTAN TINGKAT PERTAMA
KEAGAMAAN
DESA SUKA RAJA
KEC. PULAU RIMAU, 30759

MTS. DDI, YAYASAN
KEGIATAN UTAMA:
JASA PENDIDIKAN LANJUTAN TINGKAT PERTAMA
KEAGAMAAN
TIRTA KENCANA, JL
KEC. MAKARTI JAYA, 30772

MTS. KHOIRUL HASBI, YAYASAN
KEGIATAN UTAMA:
JASA PENDIDIKAN LANJUTAN TINGKAT PERTAMA
KEAGAMAAN
DESA PELDAS
KEC. RANTAU BAYUR

SLTP DARUDDAKWAH WALIRSAD, YAYASAN
KEGIATAN UTAMA:
JASA PENDIDIKAN LANJUTAN TINGKAT PERTAMA
TIRTA KENCANA, JL
KEC. MAKARTI JAYA, 30772

SLTP DARUDDAWAH WALIRSAD
KEGIATAN UTAMA:
JASA PENDIDIKAN LANJUTAN TINGKAT PERTAMA
RAYA PANGESTU, JL
KEC. MAKARTI JAYA

SLTP MADRASAH
KEGIATAN UTAMA:
JASA PENDIDIKAN LANJUTAN TINGKAT PERTAMA
DUSUN ARGO MULYO
KEC. MUARA PADANG, 30766

SMP BINA TARUNA, YAYASAN
KEGIATAN UTAMA:
JASA PENDIDIKAN LANJUTAN TINGKAT PERTAMA
LKMD, JL
KEC. BETUNG, 30758

SMP DAN MASYARAKAT, YAYASAN
KEGIATAN UTAMA:
JASA PENDIDIKAN LANJUTAN TINGKAT PERTAMA
DUSUN 1
KEC. BANYUASIN I, 30763

SMP KARYA 2 SEMBAWA
KEGIATAN UTAMA:
JASA PENDIDIKAN LANJUTAN TINGKAT PERTAMA
PETERNAKAN NO 43, JL
KEC. BANYUASIN III, 30753

SMP KARYA UTAMA, YAYASAN
KEGIATAN UTAMA:
JASA PENDIDIKAN LANJUTAN TINGKAT PERTAMA
A.NAKOWI, JL
KEC. TALANG KELAPA

SMP MUHAMMADIYAH
KEGIATAN UTAMA:
JASA PENDIDIKAN LANJUTAN TINGKAT PERTAMA
DESA TIRTA MULYA
KEC. PULAU RIMAU, 30759

SMP MUHAMMADIYAH PANGKALAN BALAI
KEGIATAN UTAMA:
JASA PENDIDIKAN LANJUTAN TINGKAT PERTAMA
KH SULAIMAN LK VI , JL
KEC. BANYUASIN III, 30753
0711.891221

SMP PGRI
KEGIATAN UTAMA:
JASA PENDIDIKAN LANJUTAN TINGKAT PERTAMA
DUSUN I
KEC. MAKARTI JAYA, 30773

SMP PGRI 367 UJUNG TANJUNG, YAYASAN
KEGIATAN UTAMA:
JASA PENDIDIKAN LANJUTAN TINGKAT PERTAMA
UJUNG TANJUNG, JL
KEC. BANYUASIN III, 30753

SMP PGRI BUMI SERDANG
KEGIATAN UTAMA:
JASA PENDIDIKAN LANJUTAN TINGKAT PERTAMA
BUMI SERDANG, JL
KEC. PULAU RIMAU, 30759

SMP PUTRA MAJU
KEGIATAN UTAMA:
JASA PENDIDIKAN LANJUTAN TINGKAT PERTAMA
SUNGAI PINANG, JL
KEC. RAMBUTAN

SMP SANUDIN PANGKALAN BALAI
KEGIATAN UTAMA:
JASA PENDIDIKAN LANJUTAN TINGKAT PERTAMA
CAHAYA BERLIAN, JL
KEC. BANYUASIN III, 30753
0711.891204

SMP SUKA RAJA, YAYASAN
KEGIATAN UTAMA:
JASA PENDIDIKAN LANJUTAN TINGKAT PERTAMA
DESA SUKA RAJA
KEC. PULAU RIMAU, 30759

SMP YKPP 3 SUNGAI GERONG, YAYASAN
KEGIATAN UTAMA:
JASA PENDIDIKAN LANJUTAN TINGKAT PERTAMA
FLAMBOYAN KOMPERTA, JL
KEC. BANYUASIN I, 30765

SMP YP MANTRA MARIANA, YAYASAN
KEGIATAN UTAMA:
JASA PENDIDIKAN LANJUTAN TINGKAT PERTAMA
SABAR JAYA, JL
KEC. BANYUASIN I, 30763

SMP YPLP PGRI
KEGIATAN UTAMA:
JASA PENDIDIKAN LANJUTAN TINGKAT PERTAMA
PLG - BETUNG DUSUN I, JL
KEC. BANYUASIN III, 30753

http://www.bps.go.id

SMP/MTS BABUL ULUM, YAYASAN
KEGIATAN UTAMA:
JASA PENDIDIKAN LANJUTAN TINGKAT PERTAMA
SABAR JAYA, JL
KEC. BANYUASIN I, 30763

SMA NEGERI 1 BANYUASIN III
KEGIATAN UTAMA:
JASA PENDIDIKAN LANJUTAN TINGKAT ATAS
BUKIT INDAH LK IV PANGKALAN BALAI, JL
KEC. BANYUASIN III, 30753
0711.891169

SMA NEGERI 2 PLUS PANGKALAN BALAI
KEGIATAN UTAMA:
JASA PENDIDIKAN LANJUTAN TINGKAT ATAS
SIMPANG KEDONDONG, JL
KEC. BANYUASIN III, 30753

SMA NEGERI I
KEGIATAN UTAMA:
JASA PENDIDIKAN LANJUTAN TINGKAT ATAS
SEPAKAT NO 96, JL
KEC. BANYUASIN I, 30763
0711.537214

SMAN 1 TALANG KELAPA
KEGIATAN UTAMA:
JASA PENDIDIKAN LANJUTAN TINGKAT ATAS
PERINTIS SUKOMORO, JL
KEC. TALANG KELAPA, 30761
0711.7074912
SMANSATAPA@PLASA.COM
WWW.SMANSATAPA.COM

SMU NEG
KEGIATAN UTAMA:
JASA PENDIDIKAN LANJUTAN TINGKAT ATAS
DSN 4
KEC. MUARA TELANG

SMU NEGERI 1
KEGIATAN UTAMA:
JASA PENDIDIKAN LANJUTAN TINGKAT ATAS
EKA JAYA, JL
KEC. BANYUASIN II, 30771

SMU NEGERI I RAMBUTAN
KEGIATAN UTAMA:
JASA PENDIDIKAN LANJUTAN TINGKAT ATAS
DS I RAMBUTAN
KEC. RAMBUTAN

SPP SEMBAWA
KEGIATAN UTAMA:
JASA PENDIDIKAN MENENGAH KEJURUAN
PALEMBANG BETUNG KM 29, JL
KEC. BANYUASIN III, 30753

MA YPPSH PURWOSARI, YAYASAN
KEGIATAN UTAMA:
JASA PENDIDIKAN MADRASAH ALIYAH
GUGUAK, JL
KEC. BANYUASIN III

MADRASAH ALIYAH AL AKBAR, YAYASAN
KEGIATAN UTAMA:
JASA PENDIDIKAN TINGKAT MADRASAH ALIYAH
KP. PANGAUBAN
KEC. BANYUASIN I, 40385

PONDOK PESANTREN AR-RIYADH
KEGIATAN UTAMA:
PESANTREN SMA
KUSUMA RATU NO.10, JL
KEC. BANYUASIN III, 35141

PONDOK PESANTREN DINNIA
KEGIATAN UTAMA:
TINGKAT PESANTREN
PASUNGKAN,JL
KEC. BANYUASIN III, 71255

PPQ, YAYASAN
KEGIATAN UTAMA:
JASA PENDIDIKAN TINGKAT MENENGAH ATAS
KP.BELOKANG MASJID
KEC. BANYUASIN III, 42165

SMA KARYA SEMBAWA
KEGIATAN UTAMA:
PENDIDIKAN MENENGAH ATAS
LIPPO CIKARANG
KEC. BANYUASIN III

SMA SANUDIN PANGKALAN BALAI
KEGIATAN UTAMA:
JASA PENDIDKAN SEKOLAH MENENGAH ATAS
KOSAMBI SELATAN RAYA NO 1, JL
KEC. BANYUASIN III, 11750
0021.5457223
0021.5457223

SMA SUKA RAJA, YAYASAN
KEGIATAN UTAMA:
KEGIATAN BELAJAR MENGAJAR PADA SEKOLAH MENENGAH ATAS SWASTA
ITENG
KEC. PULAU RIMAU, 86561

SMA WIDYA SATRIA NUSANTARA, YAYASAN
KEGIATAN UTAMA:
BIDANG PENDIDIKAN SMA, SMK/SMEA,STIE
MAYOR DAMAR 767, JL
KEC. BETUNG, 65775
0347.223388

SMA YKPP 2 SUNGAI GERONG, YAYASAN
KEGIATAN UTAMA:
PENDIDIKAN MENENGAH ATAS
PENDIDIKAN, JL
KEC. BANYUASIN I

SMA YP PUSPITA, YAYASAN
KEGIATAN UTAMA:
JASA PENDIDKAN SEKOLAH MENENGAH ATAS
RAYA JERUKLEGI ,JL
KEC. BANYUASIN I, 53252
0282.546776

SMA YPLP PGRI
KEGIATAN UTAMA:
JASA PENDIDIKAN TINGKAT MENENGAH ATAS
BRAWIJAYA, JL
KEC. BANYUASIN III

SMA/MA BABUL ULUM, YAYASAN
KEGIATAN UTAMA:
JASA PENDIDIKAN LANJUTAN TINGKAT ATAS
DUSUN KABUBU
KEC. BANYUASIN I, 91563

SMU AL-MASHRI
KEGIATAN UTAMA:
JASA PENDIDIKAN TINGKAT MENENGAH ATAS
KP.PASAR
KEC. BANYUASIN III

SMU BAKTI BANGSA, YAYASAN
KEGIATAN UTAMA:
JASA PENDIDIKAN TINGKAT MENENGAH ATAS
DATU, JL
KEC. MAKARTI JAYA, 34761
0723.475559

SMU GAJAH MADA, YAYASAN
KEGIATAN UTAMA:
MENYELENGGARAKAN PENDIDIKAN MENENGAH UMUM
DR SEMERU RAYA NO 1, JL
KEC. BANYUASIN I, 11450
0021.5602444

SMU YP MANTRA MARIANA, YAYASAN
KEGIATAN UTAMA:
JASA PENDIDIKAN MENENGAH ATAS SWASTA
PENDIDIKAN SMU SWASTA, JL
KEC. BANYUASIN I
0761.43284

SMK KARYA SEMBAWA
KEGIATAN UTAMA:
PENDIDIKAN MENENGAH KEJURUAN
PETERNAKAN NO 43, JL
KEC. BANYUASIN III, 30753

SMK MUHAMMADIYAH PANGKALAN BALAI
KEGIATAN UTAMA:
JASA PENDIDIKAN MENENGAH KEJURUAN SWASTA
KH SULAIMAN SIMPANG KEDONDONG, JL
KEC. BANYUASIN III, 30753

SMK PGRI, YAYASAN
KEGIATAN UTAMA:
JASA PENDIDIKAN TINGKAT MENENGAH KEJURUAN
SETERIO, JL
KEC. BANYUASIN III, 30753

KABUPATEN OKU SELATAN

MTS N MUARADUA
KEGIATAN UTAMA:
JASA PENDIDIKAN LANJUTAN TINGKAT PERTAMA KEAGAMAAN
BUMI AGUNG, JL
KEC. MUARADUA, 32171

MTSN
KEGIATAN UTAMA:
JASA PENDIDIKAN LANJUTAN TINGKAT PERTAMA KEAGAMAAN
KOMPLEK PENDIDIKAN
KEC. PULAU BERINGIN

MTSN 2 BANDING AGUNG
KEGIATAN UTAMA:
JASA PENDIDIKAN LANJUTAN TINGKAT PERTAMA KEAGAMAAN
PAGAR DEWA, JL
KEC. BANDING AGUNG

MTSN PULAU BERINGIN
KEGIATAN UTAMA:
JASA PENDIDIKAN LANJUTAN TINGKAT PERTAMA KEAGAMAAN
DESA PULAU BERINGIN
KEC. PULAU BERINGIN

SLTP 1
KEGIATAN UTAMA:
JASA PENDIDIKAN LANJUTAN TINGKAT PERTAMA
TALANG PADANG, JL
KEC. BUAY PEMACA

SLTP 2
KEGIATAN UTAMA:
JASA PENDIDIKAN LANJUTAN TINGKAT PERTAMA
DUSUN 2
KEC. BUAY SANDANG AJI, 32161

http://www.bps.go.id

SLTP N 2 MUARADUA
KEGIATAN UTAMA:
JASA PENDIDIKAN LANJUTAN TINGKAT PERTAMA
DUSUN 1
KEC. MUARADUA

SLTPN GEDUNG WANI
KEGIATAN UTAMA:
JASA PENDIDIKAN LANJUTAN TINGKAT PERTAMA
DUSUN SATU
KEC. BUAY RUNJUNG

SLTPN PL. PANGGUNG
KEGIATAN UTAMA:
JASA PENDIDIKAN LANJUTAN TINGKAT PERTAMA
DUSUN II
KEC. KISAM TINGGI

SMP 1
KEGIATAN UTAMA:
JASA PENDIDIKAN LANJUTAN TINGKAT PERTAMA
DUSUN 02
KEC. BUAY SANDANG AJI

SMP 3 MUARADUA KISAM
KEGIATAN UTAMA:
JASA PENDIDIKAN LANJUTAN TINGKAT PERTAMA
PENGANDONAN, JL
KEC. MUARADUA KISAM

SMP N DAMARPURA
KEGIATAN UTAMA:
JASA PENDIDIKAN LANJUTAN TINGKAT PERTAMA
DUSUN II DES DAMARPURA
KEC. SIMPANG

SMP N SIPATUHU
KEGIATAN UTAMA:
JASA PENDIDIKAN LANJUTAN TINGKAT PERTAMA
SIPATUHU , JL
KEC. BANDING AGUNG, 32175

SMP NEGERI 3 BD.AGUNG
KEGIATAN UTAMA:
JASA PENDIDIKAN LANJUTAN TINGKAT PERTAMA
TANJUNG JATI, JL
KEC. BANDING AGUNG

SMP SIPIN
KEGIATAN UTAMA:
JASA PENDIDIKAN LANJUTAN TINGKAT PERTAMA
SRUMPUN DESA SIPIN, JL
KEC. BUAY PEMACA, 32171

SMP TERBUKA / HERMAN
KEGIATAN UTAMA:
JASA PENDIDIKAN LANJUTAN TINGKAT PERTAMA
KOTA BATU NO 4, JL
KEC. BANDING AGUNG

SMPN
KEGIATAN UTAMA:
JASA PENDIDIKAN LANJUTAN TINGKAT PERTAMA
DESA KEMU
KEC. PULAU BERINGIN

SMPN 1
KEGIATAN UTAMA:
JASA PENDIDIKAN LANJUTAN TINGKAT PERTAMA
DUSUN I
KEC. MUARADUA KISAM

SMPN 1
KEGIATAN UTAMA:
JASA PENDIDIKAN LANJUTAN TINGKAT PERTAMA
TANJUNG KARI, JL
KEC. PULAU BERINGIN

SMPN 1 MUARADUA
KEGIATAN UTAMA:
JASA PENDIDIKAN LANJUTAN TINGKAT PERTAMA
WEDANA PANGKOE, JL
KEC. MUARADUA

SMPN 1 SIMPANGAN
KEGIATAN UTAMA:
JASA PENDIDIKAN LANJUTAN TINGKAT PERTAMA
DS 2 SIMPANGAN
KEC. SIMPANG

SMPN 2
KEGIATAN UTAMA:
JASA PENDIDIKAN LANJUTAN TINGKAT PERTAMA
KOMPLEK PENDIDIKAN
KEC. PULAU BERINGIN

SMPN 2 BANDING AGUNG
KEGIATAN UTAMA:
JASA PENDIDIKAN LANJUTAN TINGKAT PERTAMA
DESA 1 SUKA RAME
KEC. BANDING AGUNG

SMPN 2 TERBUKA
KEGIATAN UTAMA:
JASA PENDIDIKAN LANJUTAN TINGKAT PERTAMA
BEDENG TIGA, JL
KEC. BANDING AGUNG, 32175

SMPN 3 MUARADUA
KEGIATAN UTAMA:
JASA PENDIDIKAN LANJUTAN TINGKAT PERTAMA
WEDANA PANGKOE, JL
KEC. MUARADUA

SMPN 4
KEGIATAN UTAMA:
JASA PENDIDIKAN LANJUTAN TINGKAT PERTAMA
TALANG BERANGIN DUSUN 7, JL
KEC. PULAU BERINGIN

SMPN BLAMBANGAN
KEGIATAN UTAMA:
JASA PENDIDIKAN LANJUTAN TINGKAT PERTAMA
DUSUN EMPAT
KEC. BUAY RUNJUNG

SMPN SUKANEGERI
KEGIATAN UTAMA:
JASA PENDIDIKAN LANJUTAN TINGKAT PERTAMA
SUKANEGERI, JL
KEC. BANDING AGUNG

MTS AL ANWAR
KEGIATAN UTAMA:
JASA PENDIDIKAN LANJUTAN TINGKAT PERTAMA
KEAGAMAAN
DUSUN 2 SIMPANG SENDER
KEC. BANDING AGUNG

MTS AL AZHAR
KEGIATAN UTAMA:
JASA PENDIDIKAN LANJUTAN TINGKAT PERTAMA
KEAGAMAAN
DUSUN II GUNUNG RAYA
KEC. BANDING AGUNG, 31275

MTS ALHANAN, YAYASAN
KEGIATAN UTAMA:
JASA PENDIDIKAN LANJUTAN TINGKAT PERTAMA
KEAGAMAAN
DUSUN III
KEC. PULAU BERINGIN

MTS GALANG TINGGI
KEGIATAN UTAMA:
JASA PENDIDIKAN LANJUTAN TINGKAT PERTAMA
KEAGAMAAN
GALANG TINGGI, JL
KEC. MEKAKAU ILIR

MTS HASAN BASRI, YAYASAN
KEGIATAN UTAMA:
JASA PENDIDIKAN LANJUTAN TINGKAT PERTAMA
KEAGAMAAN
PASAR ILIR, JL
KEC. MUARADUA

MTS HASAN BASRI, YAYASAN
KEGIATAN UTAMA:
JASA PENDIDIKAN LANJUTAN TINGKAT PERTAMA
KEAGAMAAN
MUARADUA, JL
KEC. MUARADUA

MTS N
KEGIATAN UTAMA:
JASA PENDIDIKAN LANJUTAN TINGKAT PERTAMA
KEAGAMAAN
UMPU BATIN TUHA, JL
KEC. BANDING AGUNG, 32174

MTS N BD AGUNG
KEGIATAN UTAMA:
JASA PENDIDIKAN LANJUTAN TINGKAT PERTAMA
KEAGAMAAN
DUSUN I
KEC. BANDING AGUNG, 32175

MTS N MEKAKAU ILIR
KEGIATAN UTAMA:
JASA PENDIDIKAN LANJUTAN TINGKAT PERTAMA
KEAGAMAAN
TELUK AGUNG, JL
KEC. MEKAKAU ILIR

MTS ROUDHOTUS SHOLIHIN, YAYASAN
KEGIATAN UTAMA:
JASA PENDIDIKAN LANJUTAN TINGKAT PERTAMA
KEAGAMAAN
32175, JL
KEC. BANDING AGUNG, 32175

MTS SWASTA
KEGIATAN UTAMA:
JASA PENDIDIKAN LANJUTAN TINGKAT PERTAMA
KEAGAMAAN
TALANG JAWA, JL
KEC. SIMPANG

MTS TALANG JAWA
KEGIATAN UTAMA:
JASA PENDIDIKAN LANJUTAN TINGKAT PERTAMA
KEAGAMAAN
TALANG JAWA, JL
KEC. SIMPANG

MTS TARBIATUL HUDA
KEGIATAN UTAMA:
JASA PENDIDIKAN LANJUTAN TINGKAT PERTAMA
KEAGAMAAN
TG JATI, JL
KEC. BANDING AGUNG

MTS.GUNUNG AJI
KEGIATAN UTAMA:
JASA PENDIDIKAN LANJUTAN TINGKAT PERTAMA
KEAGAMAAN
GUNUNG AJI, JL
KEC. BANDING AGUNG

MTSS YBPP.BELAJAR,MENGAJAR, YAYASAN
KEGIATAN UTAMA:
JASA PENDIDIKAN LANJUTAN TINGKAT PERTAMA
KEAGAMAAN
DUSUN II GUNUNG AJI
KEC. BANDING AGUNG, 32175

http://www.bps.go.id

SLTP MUHAMADIYAH
KEGIATAN UTAMA:
JASA PENDIDIKAN LANJUTAN TINGKAT PERTAMA
KOMPLEK MUHAMADIYAH
KEC. MUARADUA

SLTP PGRI II
KEGIATAN UTAMA:
JASA PENDIDIKAN LANJUTAN TINGKAT PERTAMA
KP. JATI, JL
KEC. MUARADUA

SLTP SIMPANG
KEGIATAN UTAMA:
JASA PENDIDIKAN LANJUTAN TINGKAT PERTAMA
J KI HAJAR DEWANTARA, JL
KEC. SIMPANG

SMP COKRO AMINOTO, YAYASAN
KEGIATAN UTAMA:
JASA PENDIDIKAN LANJUTAN TINGKAT PERTAMA
PASAR ILIR, JL
KEC. MUARADUA

SMP MUHAMMADIAH
KEGIATAN UTAMA:
JASA PENDIDIKAN LANJUTAN TINGKAT PERTAMA
DUSUN DUA
KEC. BUAY RUNJUNG

SMP PGRI SIMPANGAN, YAYASAN
KEGIATAN UTAMA:
JASA PENDIDIKAN LANJUTAN TINGKAT PERTAMA
DS 2 SIMPANGAN
KEC. SIMPANG

SMP TANJUNG BESAR
KEGIATAN UTAMA:
JASA PENDIDIKAN LANJUTAN TINGKAT PERTAMA
TANJUNG BESAR, JL
KEC. MEKAKAU ILIR

MADRASAH ALIYAH NEGERI
KEGIATAN UTAMA:
JASA PENDIDIKAN LANJUTAN TINGKAT ATAS
DUSUN SATU
KEC. BUAY RUNJUNG

SMA N 1
KEGIATAN UTAMA:
JASA PENDIDIKAN LANJUTAN TINGKAT ATAS
DUSUN I
KEC. MUARADUA KISAM

SMA NEGERI 1 SIMPANG
KEGIATAN UTAMA:
JASA PENDIDIKAN LANJUTAN TINGKAT ATAS
RA. KARTINI, JL
KEC. SIMPANG, 32164

SMAN 1
KEGIATAN UTAMA:
JASA PENDIDIKAN LANJUTAN TINGKAT ATAS
TALANG BERANGIN DUSUN 7, JL
KEC. PULAU BERINGIN

SMAN 1
KEGIATAN UTAMA:
JASA PENDIDIKAN LANJUTAN TINGKAT ATAS
TEDUNG SAWANGAN, JL
KEC. PULAU BERINGIN

SMAN 2 BANDING AGUNG
KEGIATAN UTAMA:
JASA PENDIDIKAN LANJUTAN TINGKAT ATAS
DUSUN I DESA HANGKUSA SUKA RAME
KEC. BANDING AGUNG

SMAN GEDUNG WANI
KEGIATAN UTAMA:
JASA PENDIDIKAN LANJUTAN TINGKAT ATAS
DUSUN SATU
KEC. BUAY RUNJUNG

SMAN I BANDING AGUNG
KEGIATAN UTAMA:
JASA PENDIDIKAN LANJUTAN TINGKAT ATAS
DUSUN I NIAGARA
KEC. BANDING AGUNG, 32175

SMAN1 BSA
KEGIATAN UTAMA:
JASA PENDIDIKAN LANJUTAN TINGKAT ATAS
DUSUN 1 GUNUNG TERANG
KEC. BUAY SANDANG AJI, 32171

SMU 1
KEGIATAN UTAMA:
JASA PENDIDIKAN LANJUTAN TINGKAT ATAS
TALANG PADANG, JL
KEC. BUAY PEMACA

SMUN 1
KEGIATAN UTAMA:
JASA PENDIDIKAN LANJUTAN TINGKAT ATAS
DUSUN 1
KEC. MUARADUA, 32171

M I AL HIDAYAH, YAYASAN
KEGIATAN UTAMA:
JASA PENDIDIKAN TINGKAT MADRASAH ALIYAH
DS KENONGO REJO
KEC. SIMPANG, 63754

MAN MUARADUA
KEGIATAN UTAMA:
JASA PENDIDIKAN MADRASAH ALIYAH
TENTARA PELAJAR NO. 27 ,JL
KEC. MUARADUA, 56122
0293.364165

PONPES DARUL ULUM, YAYASAN
KEGIATAN UTAMA:
JASA PENDIDKAN SEKOLAH MENENGAH ATAS
UNTUNG SURAOPATI GG MUJAHIDIN,JL
KEC. BUAY PEMACA, 75126
0541.274286

SMA HASAN BASRI, YAYASAN
KEGIATAN UTAMA:
JASA PENDIDIKAN MENENGAH ATAS
RAYA CILILIN NO 1, JL
KEC. MUARADUA, 40562

SMA MUHAMMADIAH PENANGGUNGAN
KEGIATAN UTAMA:
PENDIDIKAN MENENGAH UMUM ATAS
LET.AMIR HAMZAH, JL
KEC. BUAY RUNJUNG, 31411
0731.321173

SMA YPPI, YAYASAN
KEGIATAN UTAMA:
JASA PENDIDIKAN MENENGAH ATAS
NGELOM 86
KEC. PULAU BERINGIN, 61257

SMU ALHANAN, YAYASAN
KEGIATAN UTAMA:
JASA PENDIDIKAN TINGKAT MENENGAH ATAS
PENDIDIKAN UJ. PANGKAH, JL
KEC. PULAU BERINGIN, 61154
0313.742568

SMU HASAN BASRI, YAYASAN
KEGIATAN UTAMA:
JASA PENDIDIKAN SEKOLAH MENENGAH UMUM
MARELAN RAYA, JL
KEC. MUARADUA, 20256

SMU MUHAMADIYAH
KEGIATAN UTAMA:
PENDIDIKAN MENENGAH SWASTA
MILUWUNG
KEC. MUARADUA, 51272

YPD (PENDIDIKAN DARUSALAM)
KEGIATAN UTAMA:
JASA PENDIDIKAN TINGKAT MENENGAH ATAS
KANGKUNG NO.38
KEC. BUAY PEMACA, 90151
0411.43827

PONDOK PESANTREN
KEGIATAN UTAMA:
JASA PENDIDIKAN LANJUTAN TINGKAT ATAS
SUKANEGERI I, JL
KEC. BANDING AGUNG

SMK COKROAMINOTO
KEGIATAN UTAMA:
JASA PENDIDIKAN TINGKAT MENENGAH ATAS
PASAR ILIR, JL
KEC. MUARADUA

SMK MUHAMMADIYAH
KEGIATAN UTAMA:
JASA PENDIDIKAN TINGKAT MENENGAH KEJURUAN
DS 1 TJ SETIA
KEC. BANDING AGUNG, 32175

SMK PGRI
KEGIATAN UTAMA:
JASA PENDIDIKAN LANJUTAN TINGKAT ATAS
DUSUN I
KEC. MUARADUA

SMK PGRI
KEGIATAN UTAMA:
JASA PENDIDIKAN TINGKAT MENENGAH ATAS
DUSUN 1
KEC. MUARADUA, 32171

SMK PIRI SIMPANG, YAYASAN
KEGIATAN UTAMA:
JASA PENDIDIKAN LANJUTAN TINGKAT ATAS
JEND SUDIRMAN, JL
KEC. SIMPANG, 32164

KABUPATEN OKU TIMUR

MTS
KEGIATAN UTAMA:
JASA PENDIDIKAN LANJUTAN TINGKAT PERTAMA KEAGAMAAN
RT 02 DUSUN 04, JL
KEC. SEMENDAWAI BARAT

MTS NEGRI
KEGIATAN UTAMA:
JASA PENDIDIKAN LANJUTAN TINGKAT PERTAMA KEAGAMAAN
RT 02 DUSUN 5 KODE POS 32162, JL
KEC. MADANG SUKU II

SLTP N 03
KEGIATAN UTAMA:
JASA PENDIDIKAN LANJUTAN TINGKAT PERTAMA
RT 01 DUSUN 01 KODE POS 32185, JL
KEC. SEMENDAWAI BARAT

http://www.bps.go.id

SLTP NEGERI 01
KEGIATAN UTAMA:
JASA PENDIDIKAN LANJUTAN TINGKAT PERTAMA
RT 01 DUSUN 01 KODE POS 32185, JL
KEC. SEMENDAWAI SUKU III

SLTP NEGERI 6 OKU
KEGIATAN UTAMA:
JASA PENDIDIKAN LANJUTAN TINGKAT PERTAMA
DUSUN 2 PERJAYA KUMPUL MULYO
KEC. MARTAPURA, 32181

SLTPN
KEGIATAN UTAMA:
JASA PENDIDIKAN LANJUTAN TINGKAT PERTAMA
SUMBER AGUNG, JL
KEC. BELITANG I, 32382

SMP 01 MARTAPURA
KEGIATAN UTAMA:
JASA PENDIDIKAN LANJUTAN TINGKAT PERTAMA
MERDEKA TERUKIS, JL
KEC. MARTAPURA, 32181

SMP 2
KEGIATAN UTAMA:
JASA PENDIDIKAN LANJUTAN TINGKAT PERTAMA
RT 03 DUSUN 02, JL
KEC. BELITANG III

SMP 75
KEGIATAN UTAMA:
JASA PENDIDIKAN LANJUTAN TINGKAT PERTAMA
GUNUNG BATU, JL
KEC. CEMPAKA, 32184

SMP BAHRI
KEGIATAN UTAMA:
JASA PENDIDIKAN LANJUTAN TINGKAT PERTAMA
SINAR JAYA, JL
KEC. MARTAPURA, 32181

SMP KRISTEN
KEGIATAN UTAMA:
JASA PENDIDIKAN LANJUTAN TINGKAT PERTAMA
SUMBER ASRI, JL
KEC. BUAY MADANG

SMP M SUMBER MULYO
KEGIATAN UTAMA:
JASA PENDIDIKAN LANJUTAN TINGKAT PERTAMA
DUSUN 5
KEC. BUAY MADANG, 32161

SMP N
KEGIATAN UTAMA:
JASA PENDIDIKAN LANJUTAN TINGKAT PERTAMA
DUSUN 3
KEC. MADANG SUKU I, 32282

SMP N
KEGIATAN UTAMA:
JASA PENDIDIKAN LANJUTAN TINGKAT PERTAMA
TAMBAK REJO, JL
KEC. BUAY MADANG

SMP N 2 MADANG SUKU 1
KEGIATAN UTAMA:
JASA PENDIDIKAN LANJUTAN TINGKAT PERTAMA
DUSUN 9
KEC. MADANG SUKU I

SMP N 2 MARTAPURA
KEGIATAN UTAMA:
JASA PENDIDIKAN LANJUTAN TINGKAT PERTAMA
SMP MOTA MARTAPURA, JL
KEC. MARTAPURA, 32184

SMP N 3
KEGIATAN UTAMA:
JASA PENDIDIKAN LANJUTAN TINGKAT PERTAMA
TULUNG HARAPAN RT 01, DUSUN 01 KODE POS 32185, JL
KEC. SEMENDAWAI TIMUR

SMP N 3 BUAY MADANG
KEGIATAN UTAMA:
JASA PENDIDIKAN LANJUTAN TINGKAT PERTAMA
DS ANYAR
KEC. BUAY MADANG

SMP N 3 BUAY MADANG
KEGIATAN UTAMA:
JASA PENDIDIKAN LANJUTAN TINGKAT PERTAMA
SUMBERHARJO, JL
KEC. BUAY MADANG, 32161

SMP N 3 MARTAPURA
KEGIATAN UTAMA:
JASA PENDIDIKAN LANJUTAN TINGKAT PERTAMA
DESA TUNAS PERACAK
KEC. MARTAPURA, 32181

SMP N 4
KEGIATAN UTAMA:
JASA PENDIDIKAN LANJUTAN TINGKAT PERTAMA
DUSUN 1 GUNUNG TERANG
KEC. MADANG SUKU I

SMP N I MADANG SUKU I
KEGIATAN UTAMA:
JASA PENDIDIKAN LANJUTAN TINGKAT PERTAMA
KARANG BINANGUN, JL
KEC. MADANG SUKU I, 32382
0735.451420

SMP N.01
KEGIATAN UTAMA:
JASA PENDIDIKAN LANJUTAN TINGKAT PERTAMA
RT 05 DUSUN 02 KODE POS 32382, JL
KEC. BELITANG III

SMP NEGERI
KEGIATAN UTAMA:
JASA PENDIDIKAN LANJUTAN TINGKAT PERTAMA
RT 01 DUSUN 01 KODE POS 32184, JL
KEC. SEMENDAWAI BARAT

SMP NEGERI 1 BP PELIUNG
KEGIATAN UTAMA:
JASA PENDIDIKAN LANJUTAN TINGKAT PERTAMA
JATI TUNGGAL PMT BASUKI, JL
KEC. BUAY PEMUKA PELIUNG, 32181

SMP NEGERI 4 BELITANG
KEGIATAN UTAMA:
JASA PENDIDIKAN LANJUTAN TINGKAT PERTAMA
DS 2 DESA REJOSARI
KEC. BELITANG I

SMP NU YOSO WINANGUN, YAYASAN
KEGIATAN UTAMA:
JASA PENDIDIKAN LANJUTAN TINGKAT PERTAMA
DS. YOSOWINANGUN
KEC. MADANG SUKU I, 32182

SMPN
KEGIATAN UTAMA:
JASA PENDIDIKAN LANJUTAN TINGKAT PERTAMA
RT 07 DUSUN 02, JL
KEC. BELITANG II

SMPN
KEGIATAN UTAMA:
JASA PENDIDIKAN LANJUTAN TINGKAT PERTAMA
RT 01 DUSUN 04, JL
KEC. BELITANG II

SMPN
KEGIATAN UTAMA:
JASA PENDIDIKAN LANJUTAN TINGKAT PERTAMA
RT 02 DUSUN 02, JL
KEC. MADANG SUKU III

SMPN
KEGIATAN UTAMA:
JASA PENDIDIKAN LANJUTAN TINGKAT PERTAMA
RT 01 DUSUN 01, JL
KEC. MADANG SUKU III

SMPN 2.
KEGIATAN UTAMA:
JASA PENDIDIKAN LANJUTAN TINGKAT PERTAMA
GUMAWANG, JL
KEC. BELITANG I

SMPN 4
KEGIATAN UTAMA:
JASA PENDIDIKAN LANJUTAN TINGKAT PERTAMA
TAMAN AGUNG, JL
KEC. SEMENDAWAI SUKU III

SMPN 5
KEGIATAN UTAMA:
JASA PENDIDIKAN LANJUTAN TINGKAT PERTAMA
JATIMULYO KP I, JL
KEC. MADANG SUKU I

SMPN BUAI MADANG
KEGIATAN UTAMA:
JASA PENDIDIKAN LANJUTAN TINGKAT PERTAMA
RT 01 KODE POS 32162, JL
KEC. MADANG SUKU II

SMPN I BELITANG
KEGIATAN UTAMA:
JASA PENDIDIKAN LANJUTAN TINGKAT PERTAMA
GUMAWANG, JL
KEC. BELITANG I
0735.450124

SMPN IV BUAY MADANG
KEGIATAN UTAMA:
JASA PENDIDIKAN LANJUTAN TINGKAT PERTAMA
KAMPUNG I TANJUNG BULAN, JL
KEC. BUAY MADANG, 32161

SMPN1
KEGIATAN UTAMA:
JASA PENDIDIKAN LANJUTAN TINGKAT PERTAMA
RT 05 DUSUN 07, JL
KEC. MADANG SUKU III

SMPN2 BP PELIUNG
KEGIATAN UTAMA:
JASA PENDIDIKAN LANJUTAN TINGKAT PERTAMA
DUSUN 5 BANTAN
KEC. BUAY PEMUKA PELIUNG, 32181

MADRASAH TSANAWIYAH BANAWIYAH, YAYASAN
KEGIATAN UTAMA:
JASA PENDIDIKAN LANJUTAN TINGKAT PERTAMA KEAGAMAAN
DS I
KEC. BUAY MADANG

MADRASAH TSANAWIYAH DARUSALAM, YAYASAN
KEGIATAN UTAMA:
JASA PENDIDIKAN LANJUTAN TINGKAT PERTAMA KEAGAMAAN
RT 03 DUSUN 02, JL
KEC. MADANG SUKU III

http://www.bps.go.id

MADRASAH TSANAWIYAH NURUL HUDA, YAYASAN
KEGIATAN UTAMA:
JASA PENDIDIKAN LANJUTAN TINGKAT PERTAMA
KEAGAMAAN
RT 05 DUSUN 02 KODE POS 32185, JL
KEC. SEMENDAWAI SUKU III

MTS
KEGIATAN UTAMA:
JASA PENDIDIKAN LANJUTAN TINGKAT PERTAMA
KEAGAMAAN
WONO TIRTO, JL
KEC. BELITANG I, 32382

MTS
KEGIATAN UTAMA:
JASA PENDIDIKAN LANJUTAN TINGKAT PERTAMA
KEAGAMAAN
RT 04 DUSUN 02, JL
KEC. BELITANG II

MTS
KEGIATAN UTAMA:
JASA PENDIDIKAN LANJUTAN TINGKAT PERTAMA
KEAGAMAAN
RT 06 DUSUN 02, JL
KEC. BELITANG II

MTS AL ANWAR, YAYASAN
KEGIATAN UTAMA:
JASA PENDIDIKAN LANJUTAN TINGKAT PERTAMA
KEAGAMAAN
DS 4 TANJUNGNMAS
KEC. BUAY MADANG

MTS AL MUFADHIL, YAYASAN
KEGIATAN UTAMA:
JASA PENDIDIKAN LANJUTAN TINGKAT PERTAMA
KEAGAMAAN
DUSUN 2
KEC. MADANG SUKU I, 32162

MTS AL MUNAWAR
KEGIATAN UTAMA:
JASA PENDIDIKAN LANJUTAN TINGKAT PERTAMA
KEAGAMAAN
DUSUN I, NIRWANA
KEC. SEMENDAWAI TIMUR

MTS AL-IKHLAS , YAYASAN
KEGIATAN UTAMA:
JASA PENDIDIKAN LANJUTAN TINGKAT PERTAMA
KEAGAMAAN
DUSUN 1 TEGAL SARI
KEC. BUAY PEMUKA PELIUNG, 32181

MTS MAMBAUL ULAMA, YAYASAN
KEGIATAN UTAMA:
JASA PENDIDIKAN LANJUTAN TINGKAT PERTAMA
KEAGAMAAN
MARGOMULYO, JL
KEC. BELITANG II, 32185

MTS MIFTAHUL HUDA, YAYASAN
KEGIATAN UTAMA:
JASA PENDIDIKAN LANJUTAN TINGKAT PERTAMA
KEAGAMAAN
DUSUN 6 PERJAYA
KEC. MARTAPURA, 32181

MTS MUHAMMADIYAH, YAYASAN
KEGIATAN UTAMA:
JASA PENDIDIKAN LANJUTAN TINGKAT PERTAMA
KEAGAMAAN
GUNUNG BATU, JL
KEC. CEMPAKA, 32184

MTS N SUMBER AGUNG
KEGIATAN UTAMA:
JASA PENDIDIKAN LANJUTAN TINGKAT PERTAMA
KEAGAMAAN
SUMBER AGUNG, JL
KEC. BUAY MADANG, 32161

MTS NURUL KHOLIK, YAYASAN
KEGIATAN UTAMA:
JASA PENDIDIKAN LANJUTAN TINGKAT PERTAMA
KEAGAMAAN
DS. 1
KEC. MARTAPURA, 32181

MTS NURUSSALAM, YAYASAN
KEGIATAN UTAMA:
JASA PENDIDIKAN LANJUTAN TINGKAT PERTAMA
KEAGAMAAN
SIDOGEDE, JL
KEC. BELITANG I

MTS TAKWA, YAYASAN
KEGIATAN UTAMA:
JASA PENDIDIKAN LANJUTAN TINGKAT PERTAMA
KEAGAMAAN
GU8MAWANG, JL
KEC. BELITANG I

MTS, YAYASAN
KEGIATAN UTAMA:
JASA PENDIDIKAN LANJUTAN TINGKAT PERTAMA
KEAGAMAAN
KP 02 RT 01 JATI MULYA II, JL
KEC. MADANG SUKU II

MTS, YAYASAN
KEGIATAN UTAMA:
JASA PENDIDIKAN LANJUTAN TINGKAT PERTAMA
KEAGAMAAN
RT 04 DUSUN 02, JL
KEC. BELITANG II

MTS, YAYASAN
KEGIATAN UTAMA:
JASA PENDIDIKAN LANJUTAN TINGKAT PERTAMA
KEAGAMAAN
RT 03 DUSUN 01 KODE POS 32185, JL
KEC. SEMENDAWAI SUKU III

MTSI NU SUMBER MULYO, YAYASAN
KEGIATAN UTAMA:
JASA PENDIDIKAN LANJUTAN TINGKAT PERTAMA
KEAGAMAAN
DUSUN I
KEC. BUAY MADANG

PONDOK PESANTREN DARUL MUTARIM
KEGIATAN UTAMA:
JASA PENDIDIKAN LANJUTAN TINGKAT PERTAMA
KEAGAMAAN
DUSUN III, NIRWANA RT 4 KODE POS 32385
KEC. SEMENDAWAI TIMUR

PONDOK PESANTREN NURULHUDA
KEGIATAN UTAMA:
JASA PENDIDIKAN LANJUTAN TINGKAT PERTAMA
KEAGAMAAN
NEGERI AGUNG, JL
KEC. BUAY PEMUKA PELIUNG, 32181

PONPES DARUSSALAM
KEGIATAN UTAMA:
JASA PENDIDIKAN LANJUTAN TINGKAT PERTAMA
KEAGAMAAN
RT 04 DUSUN 02, JL
KEC. BELITANG II

SLTP
KEGIATAN UTAMA:
JASA PENDIDIKAN LANJUTAN TINGKAT PERTAMA
RT 07 DUSUN 00 KODE POS 32185, JL
KEC. SEMENDAWAI TIMUR

SLTP BINA BANGSA, YAYASAN
KEGIATAN UTAMA:
JASA PENDIDIKAN LANJUTAN TINGKAT PERTAMA
CAMAPNG TIGA ILIR, JL
KEC. CEMPAKA, 32184

SLTP CHARITAS 4 KARANG BINANGUN, YAYASAN
KEGIATAN UTAMA:
JASA PENDIDIKAN LANJUTAN TINGKAT PERTAMA
DUSUN V
KEC. MADANG SUKU I, 32382

SLTP MUHAMMADIYAH, YAYASAN
KEGIATAN UTAMA:
JASA PENDIDIKAN LANJUTAN TINGKAT PERTAMA
SUKARAJA, JL
KEC. BUAY MADANG, 32161

SLTP NURUL HIDAYAH, YAYASAN
KEGIATAN UTAMA:
JASA PENDIDIKAN LANJUTAN TINGKAT PERTAMA
RT 02 DUSUN 03 KODE POS 32382, JL
KEC. BELITANG III

SLTP NURUL HUDA
KEGIATAN UTAMA:
JASA PENDIDIKAN LANJUTAN TINGKAT PERTAMA
KOTA BARU, JL
KEC. BUAY MADANG, 32161

SLTP NURUL HUDA MTS/ SAMSUL HADI, SPD., YAYASAN
KEGIATAN UTAMA:
JASA PENDIDIKAN LANJUTAN TINGKAT PERTAMA
KOTA BARU, JL
KEC. BUAY MADANG, 32161

SLTP PANGUDILUHUR, YAYASAN
KEGIATAN UTAMA:
JASA PENDIDIKAN LANJUTAN TINGKAT PERTAMA
DUSUN 2
KEC. BUAY MADANG, 32161

SLTP, YAYASAN
KEGIATAN UTAMA:
JASA PENDIDIKAN LANJUTAN TINGKAT PERTAMA
DS 3
KEC. BUAY MADANG

SMP
KEGIATAN UTAMA:
JASA PENDIDIKAN LANJUTAN TINGKAT PERTAMA
KR KEMIRI TRIYOSO, JL
KEC. BELITANG I

SMP
KEGIATAN UTAMA:
JASA PENDIDIKAN LANJUTAN TINGKAT PERTAMA
RT 01 DUSUN 01, JL
KEC. BELITANG II

SMP CHARITAS 02, YAYASAN
KEGIATAN UTAMA:
JASA PENDIDIKAN LANJUTAN TINGKAT PERTAMA
SUKOSARI, JL
KEC. BELITANG I

SMP CHARITAS, YAYASAN
KEGIATAN UTAMA:
JASA PENDIDIKAN LANJUTAN TINGKAT PERTAMA
KR TENGAH, JL
KEC. BUAY MADANG

SMP CIPTA KARYA, YAYASAN
KEGIATAN UTAMA:
JASA PENDIDIKAN LANJUTAN TINGKAT PERTAMA
BANGUNHARJO, JL
KEC. BUAY MADANG

http://www.bps.go.id

SMP KRISTEN -MARDI WACANA-
KEGIATAN UTAMA:
JASA PENDIDIKAN LANJUTAN TINGKAT PERTAMA
MUDA SENTOSA, JL
KEC. BUAY MADANG, 32161

SMP MUHAMADIYAH 1
KEGIATAN UTAMA:
JASA PENDIDIKAN LANJUTAN TINGKAT PERTAMA
SRIKATON, JL
KEC. BUAY MADANG

SMP MUHAMADIYAH, YAYASAN
KEGIATAN UTAMA:
JASA PENDIDIKAN LANJUTAN TINGKAT PERTAMA
KR TENGAH, JL
KEC. BUAY MADANG

SMP MUHAMADIYAH, YAYASAN
KEGIATAN UTAMA:
JASA PENDIDIKAN LANJUTAN TINGKAT PERTAMA
WAYHALON DUSUN 2, JL
KEC. BUAY MADANG, 32161

SMP MUHAMMADIYAH
KEGIATAN UTAMA:
JASA PENDIDIKAN LANJUTAN TINGKAT PERTAMA
AMBON RT.07 RT.02, JL
KEC. BELITANG I, 32382

SMP NU -TEBAT JAYA-
KEGIATAN UTAMA:
JASA PENDIDIKAN LANJUTAN TINGKAT PERTAMA
RAYA TEBAT JAYA, JL
KEC. BUAY MADANG, 32161

SMP PERI SUMBER AGUNG
KEGIATAN UTAMA:
JASA PENDIDIKAN LANJUTAN TINGKAT PERTAMA
DUSUN 01
KEC. BUAY MADANG, 32161

SMP SWASTA
KEGIATAN UTAMA:
JASA PENDIDIKAN LANJUTAN TINGKAT PERTAMA
DS KENARI TANJUNG RAYA
KEC. BELITANG I

SMP SWASTA
KEGIATAN UTAMA:
JASA PENDIDIKAN LANJUTAN TINGKAT PERTAMA
RT 05 DUSUN 01, JL
KEC. BELITANG II

SMP XAV I BELITANG, YAYASAN
KEGIATAN UTAMA:
JASA PENDIDIKAN LANJUTAN TINGKAT PERTAMA
CHARITAS NO I, JL
KEC. BELITANG I, 32382
0735.451863

SMP YIS SWASTA, YAYASAN
KEGIATAN UTAMA:
JASA PENDIDIKAN LANJUTAN TINGKAT PERTAMA
2, JL
KEC. MARTAPURA, 32181

SMP YPB BELITANG, YAYASAN
KEGIATAN UTAMA:
JASA PENDIDIKAN LANJUTAN TINGKAT PERTAMA
BANGSARAJA TANAH MERAH, JL
KEC. BUAY MADANG, 32382

SMP, YAYASAN
KEGIATAN UTAMA:
JASA PENDIDIKAN LANJUTAN TINGKAT PERTAMA
DUSUN 1 TEGAL
KEC. BUAY PEMUKA PELIUNG, 32181

SMP, YAYASAN
KEGIATAN UTAMA:
JASA PENDIDIKAN LANJUTAN TINGKAT PERTAMA
GUMAWANG, JL
KEC. BELITANG I, 32382

SUBULUSSALAM MII, YAYASAN
KEGIATAN UTAMA:
JASA PENDIDIKAN LANJUTAN TINGKAT ATAS
RT 06 DUSUN 02 KODE POS 32185, JL
KEC. SEMENDAWAI SUKU III

MAN
KEGIATAN UTAMA:
JASA PENDIDIKAN LANJUTAN TINGKAT ATAS
GUMAWANG, JL
KEC. BELITANG I

SMA N
KEGIATAN UTAMA:
JASA PENDIDIKAN LANJUTAN TINGKAT ATAS
RT 05 DUSUN 04, JL
KEC. BELITANG II

SMA N 1
KEGIATAN UTAMA:
JASA PENDIDIKAN LANJUTAN TINGKAT ATAS
DUSUN 9
KEC. MADANG SUKU I

SMA N 1 MARTAPURA
KEGIATAN UTAMA:
JASA PENDIDIKAN LANJUTAN TINGKAT ATAS
SMA KOTA BARU, JL
KEC. MARTAPURA

SMA N 2
KEGIATAN UTAMA:
JASA PENDIDIKAN LANJUTAN TINGKAT ATAS
MERDEKA TERUKIS INDAH, JL
KEC. MARTAPURA, 32181

SMA N1 SS.3
KEGIATAN UTAMA:
JASA PENDIDIKAN LANJUTAN TINGKAT ATAS
RT04 DUSUN 02 KODE POS 32185, JL
KEC. SEMENDAWAI SUKU III

SMAN
KEGIATAN UTAMA:
JASA PENDIDIKAN LANJUTAN TINGKAT ATAS
KR. NYAWA, JL
KEC. BUAY MADANG, 32161

SMAN 2
KEGIATAN UTAMA:
JASA PENDIDIKAN LANJUTAN TINGKAT ATAS
DUSUN SIMBAR II
KEC. MADANG SUKU III, 68482

SMAN I
KEGIATAN UTAMA:
JASA PENDIDIKAN LANJUTAN TINGKAT ATAS
GUMAWANG, JL
KEC. BELITANG I, 32382

SMU N 01
KEGIATAN UTAMA:
JASA PENDIDIKAN LANJUTAN TINGKAT ATAS
RT 01 DUSUN 01 KODE POS 32184, JL
KEC. CEMPAKA

SMU N 2
KEGIATAN UTAMA:
JASA PENDIDIKAN LANJUTAN TINGKAT ATAS
RT 02 DUSUN 01, JL
KEC. SEMENDAWAI BARAT

SMU NEGRI 1
KEGIATAN UTAMA:
JASA PENDIDIKAN LANJUTAN TINGKAT ATAS
RT 02 DUSUN 5 KODE POS 32162, JL
KEC. MADANG SUKU II

M A DAN MTS
KEGIATAN UTAMA:
JASA PENDIDIKAN MENENGAH ATAS
RT 03 MENANGA BESAR, JL
KEC. SEMENDAWAI BARAT

M.A AL IKHSAN, YAYASAN
KEGIATAN UTAMA:
JASA PENDIDIKAN SEKOLAH MENENGAH UMUM SWASTA
KAMAL MENOREH
KEC. BELITANG II, 56162

MA AL IKHLAS, YAYASAN
KEGIATAN UTAMA:
JASA PENDIDIKAN TINGKAT MENENGAH ATAS
BENDA SIRAMPOG ,JL
KEC. BUAY PEMUKA PELIUNG, 52272

MA SUBULSALAM, YAYASAN
KEGIATAN UTAMA:
MENYELENGGARAKAN PENDIDIKAN SWASTA TINGKAT SMA
KH MARZUKI, JL
KEC. SEMENDAWAI SUKU III, 67274
0343.854626

MA SUBULUSALAM , YAYASAN
KEGIATAN UTAMA:
PENDIDIKAN DAN DAKWAH
DELIMA NO 1 KAUMAN SUBAH ,JL
KEC. SEMENDAWAI SUKU III, 51262

MADRASAH ALIYAH
KEGIATAN UTAMA:
JASA PENDIDIKAN MENENGAH ATAS
DESA SUMBER HARJO
KEC. BUAY MADANG

MADRASAH ALIYAH
KEGIATAN UTAMA:
JASA PENDIDIKAN MENENGAH ATAS
PASIR JEUNGJING, JL
KEC. BUAY MADANG, 44163

MADRASAH ALIYAH DARUSSALAM, YAYASAN
KEGIATAN UTAMA:
JASA PENDIDIKAN MENENGAH ATAS
RT 03 DUSUN 02, JL
KEC. MADANG SUKU III

MADRASAH ALIYAH MARTAPURA
KEGIATAN UTAMA:
JASA PENDIDIKAN TINGKAT MENENGAH ATAS
RAYA KEDUNGWUNI ,JL
KEC. MARTAPURA, 51173
0285.785912

MADRASAH ALIYAH NURUL KHOLIK, YAYASAN
KEGIATAN UTAMA:
PENDIDIKAN MA NURUL HUDA
CINYAWANG
KEC. MARTAPURA, 53264

MAS NURUSSALAM, YAYASAN
KEGIATAN UTAMA:
JASA PENDIDIKAN TINGKAT MADRASAH ALIYAH
DUSUN KARYA JAYA
KEC. BELITANG I

http://www.bps.go.id

PENDIDIKAN SMA
KEGIATAN UTAMA:
JASA PENDIDIKAN TINGKAT MENENGAH ATAS
PINAESAAN, SUTOMO NO.12, JL
KEC. BELITANG I
0431.864221

PESANTREN SUNAN AMPEL
KEGIATAN UTAMA:
JASA PENDIDIKAN AGAMA SETINGKAT SMA
DESA PODOK RT 03
KEC. SEMENDAWAI TIMUR, 70655

PONPES
KEGIATAN UTAMA:
JASA PENDIDIKAN AGAMA
KP. PAPANGGO PINTU
KEC. BUAY MADANG, 42316

PONPES AL-ITTIHAD
KEGIATAN UTAMA:
KEGIATAN BELAJAR MENGAJAR SEKOLAH TINGKAT ATAS
GANG PONDOK PESANTREN URAI, JL
KEC. BUAY MADANG, 38361

PONPES -DARUSALAMAH-
KEGIATAN UTAMA:
JASA PENDIDIKAN MADRASAH ALIYAH
KP PASIR IPIS
KEC. BUAY MADANG, 46197

PONPES KHAMIM, YAYASAN
KEGIATAN UTAMA:
JASA PENDIDIKAN AGAMA ISLAM
DSN KEMUNING
KEC. MADANG SUKU I, 83363

PONPES MANBAUL ULUM
KEGIATAN UTAMA:
PENDIDIKAN MENENGAH ATAS SWASTA
PESANTREN, JL
KEC. BUAY MADANG, 93517

SMA MUHAMADIYAH
KEGIATAN UTAMA:
JASA PENDIDIKAN LANJUTAN TINGKAT ATAS
GAJAH MADA, JL
KEC. MARTAPURA, 63577
0357.882077

SMA MUHAMADIYAH 9
KEGIATAN UTAMA:
PENDIDIKAN MENENGAH SWASTA
KRAJAN KULON
KEC. BUAY MADANG, 68762
0336.623877

SMA MUHAMMADIYAH
KEGIATAN UTAMA:
JASA PENDIDIKAN MENENGAH ATAS
KH AHMAD DAHLAN NO 167, JL
KEC. BELITANG I, 27322
0755.21772

SMA MUHHAMADIYAH, YAYASAN
KEGIATAN UTAMA:
JASA PENDIDIKAN MENENGAH ATAS SWASTA
DUSUN 01 KRAJAN
KEC. BUAY MADANG, 34196

SMA NU SUMBER AGUNG
KEGIATAN UTAMA:
JASA PENDIDIKAN MENENGAH ATAS
SUMBER AGUNG, JL
KEC. BUAY MADANG, 32161

SMA NURUL HUDA SLTA ALIYAH, YAYASAN
KEGIATAN UTAMA:
JASA PENDIDKAN SEKOLAH MENENGAH ATAS
DUSUN 3
KEC. BUAY MADANG, 34198

SMA PANGUDILUHUR , YAYASAN
KEGIATAN UTAMA:
PONDOK PESANTREN
DSN BRANGKAL
KEC. BUAY MADANG, 62774

SMA XAV I BELITANG, YAYASAN
KEGIATAN UTAMA:
JASA PENDIDIKAN LANJUTAN TINGKAT ATAS
WIYATA KARYA CITEREP, JL
KEC. BELITANG I, 35362

SMA YAQLI, YAYASAN
KEGIATAN UTAMA:
PENDIDIKAN MENENGAH ATAS
SULTAN HASANUDIN, JL
KEC. MADANG SUKU II, 17511

SMA YPB BELITANG, YAYASAN
KEGIATAN UTAMA:
PENDIDIKAN MENENGAH ATAS
SERAM ATAS NO. 15, JL
KEC. BUAY MADANG, 21111
0622.24618

SMA YPPB, YAYASAN
KEGIATAN UTAMA:
JASA PENDIDIKAN MENENGAH ATAS
N BASUKI RAHMAT SUMOBITO
KEC. BUAY PEMUKA PELIUNG, 67483
0327.474774

SMA YPPI
KEGIATAN UTAMA:
PENDIDIKAN MENENGAH ATAS
CIKERETI, JL
KEC. BELITANG I
0251.630986

SMU PGRI MARTAPURA
KEGIATAN UTAMA:
JASA PENDIDIKAN TINGKAT MENENGAH ATAS
DS. MANCAR BARAT
KEC. MARTAPURA, 67487

SMU YIS SWASTA, YAYASAN
KEGIATAN UTAMA:
PENDIDIKAN MENENGAH ATAS SWASTA
DUSUN SEPAKAT
KEC. MARTAPURA, 78622

NURUL HUDA SMK, YAYASAN
KEGIATAN UTAMA:
PENDIDIKAN MENENGAH ATAS
KOTA BARU, JL
KEC. BUAY MADANG, 32161

PONPES
KEGIATAN UTAMA:
PONDOK PESANTREN
RT 09 KODE POS 32185, JL
KEC. SEMENDAWAI TIMUR

PONPES NURUSSALAM, YAYASAN
KEGIATAN UTAMA:
JASA PENDIDIKAN LANJUTAN TINGKAT ATAS
SIDOGEDE, JL
KEC. BELITANG I

PONPES, YAYASAN
KEGIATAN UTAMA:
JASA PENDIDKAN SEKOLAH MENENGAH ATAS
RT 13, JL
KEC. SEMENDAWAI TIMUR

SMA PGRI, YAYASAN
KEGIATAN UTAMA:
PENDIDIKAN KEJURUAN
RT 02 DUSUN 03 KODE POS 32382, JL
KEC. BELITANG III

SMEA XAV BELITANG, YAYASAN
KEGIATAN UTAMA:
JASA PENDIDIKAN LANJUTAN TINGKAT ATAS
TEGAL REJO, JL
KEC. BELITANG I, 32382

SMK DIPONEGORO, YAYASAN
KEGIATAN UTAMA:
PENDIDIKAN MENENGAH ATAS
RT 04 DUSUN 02 KODE POS 32185, JL
KEC. SEMENDAWAI SUKU III

SMK MUHAMMADIYAH
KEGIATAN UTAMA:
JASA PENDIDIKAN TINGKAT MENENGAH KEJURUAN
SRIKATON, JL
KEC. BUAY MADANG

SMK MUHAMMADIYAH TAWANG REJO, YAYASAN
KEGIATAN UTAMA:
PENDIDIKAN SEKOLAH MENENGAH KEJURUAN (SMK)
TAWANG REJO, JL
KEC. BELITANG I, 32182
0735.451223

SMK PERTANIAN XAVERIUS, YAYASAN
KEGIATAN UTAMA:
PENDIDIKAN SISWA DIBIDANG PERTANIAN
SERBAGUNA, JL
KEC. BELITANG I, 32382
0735.450474

SMK TAKWA, YAYASAN
KEGIATAN UTAMA:
JASA PENDIDIKAN TINGKAT MENENGAH ATAS
GUMAWANG, JL
KEC. BELITANG I

SMK XAVERIUS, YAYASAN
KEGIATAN UTAMA:
JASA PENDIDIKAN TINGKAT MENENGAH KEJURUAN
KR TENGAH, JL
KEC. BUAY MADANG

SMK YIS MARTAPURA SWASTA, YAYASAN
KEGIATAN UTAMA:
JASA PENDIDIKAN TINGKAT MENENGAH KEJURUAN
TERUKIS, JL
KEC. MARTAPURA, 32181

STM MUHAMMADIYAH
KEGIATAN UTAMA:
JASA PENDIDIKAN LANJUTAN TINGKAT ATAS
AMBON RT.07 RT.02, JL
KEC. BELITANG I, 32382

STM MUHAMMADIYAH, YAYASAN
KEGIATAN UTAMA:
PENDIDIKAN MENENGAH ATAS
SUKARAJA , JL
KEC. BUAY MADANG, 32161

http://www.bps.go.id

STM NU SUMBER MULYO, YAYASAN
KEGIATAN UTAMA:
JASA PENDIDIKAN LANJUTAN TINGKAT ATAS
DUSUN I
KEC. BUAY MADANG

STM PGRI BELITANG
KEGIATAN UTAMA:
JASA PENDIDIKAN LANJUTAN TINGKAT ATAS
DS LIMA T.M,ERAH
KEC. BUAY MADANG

STM SMK YPPB
KEGIATAN UTAMA:
JASA PENDIDIKAN TINGKAT MENENGAH ATAS
WONOREJO, JL
KEC. BELITANG I

KABUPATEN OGAN ILIR

MTS DARUL TAMAM
KEGIATAN UTAMA:
JASA PENDIDIKAN LANJUTAN TINGKAT PERTAMA KEAGAMAAN
DESA TELUK KECAPI
KEC. PEMULUTAN

MTS GUPPI PAYALINGKUNG
KEGIATAN UTAMA:
JASA PENDIDIKAN LANJUTAN TINGKAT PERTAMA KEAGAMAAN
DUSUN 3 BETI
KEC. INDRALAYA SELATAN, 30662

MTS NURUSSLAMA BETUNG
KEGIATAN UTAMA:
JASA PENDIDIKAN LANJUTAN TINGKAT PERTAMA KEAGAMAAN
DESA BETUNG
KEC. LUBUK KELIAT

MTS SUKA PINDAH
KEGIATAN UTAMA:
JASA PENDIDIKAN LANJUTAN TINGKAT PERTAMA KEAGAMAAN
DS II SUKA PINDAH
KEC. TANJUNG RAJA, 30661

MTS TANJUNG ATAP
KEGIATAN UTAMA:
JASA PENDIDIKAN LANJUTAN TINGKAT PERTAMA KEAGAMAAN
PESNTREN, JL
KEC. TANJUNG BATU

MTSN TANJUNG RAJA
KEGIATAN UTAMA:
JASA PENDIDIKAN LANJUTAN TINGKAT PERTAMA KEAGAMAAN
BELANTI, JL
KEC. TANJUNG RAJA, 30661

SLTP 2
KEGIATAN UTAMA:
JASA PENDIDIKAN LANJUTAN TINGKAT PERTAMA
DUSUN 2 DESA KANDIS
KEC. KANDIS

SLTP NEGERI 03
KEGIATAN UTAMA:
JASA PENDIDIKAN LANJUTAN TINGKAT PERTAMA
LANANG KUASO DUSUN 3, JL
KEC. PAYARAMAN, 30664

SMP N 1
KEGIATAN UTAMA:
JASA PENDIDIKAN LANJUTAN TINGKAT PERTAMA
MERDEKA, JL
KEC. TANJUNG BATU

SMP N 3 TANJUNG RAJA
KEGIATAN UTAMA:
JASA PENDIDIKAN LANJUTAN TINGKAT PERTAMA
BELANTI, JL
KEC. TANJUNG RAJA, 30661

SMP NEGERI 1 SUNGAI PINANG
KEGIATAN UTAMA:
JASA PENDIDIKAN LANJUTAN TINGKAT PERTAMA
SUNGAI PINANG, JL
KEC. SUNGAI PINANG, 30611

SMPN 1 INDDRALAYA
KEGIATAN UTAMA:
JASA PENDIDIKAN LANJUTAN TINGKAT PERTAMA
RAYA LINTAS TIMUR, JL
KEC. INDRALAYA

SMPN 1 PEMULUTAN
KEGIATAN UTAMA:
JASA PENDIDIKAN LANJUTAN TINGKAT PERTAMA
DESA PEMULUTAN
KEC. PEMULUTAN

SMPN 2 PEMULUTAN
KEGIATAN UTAMA:
JASA PENDIDIKAN LANJUTAN TINGKAT PERTAMA
DESA SUNGAI LEBUNG
KEC. PEMULUTAN SELATAN

SMPN 2 RAMBANG
KEGIATAN UTAMA:
JASA PENDIDIKAN LANJUTAN TINGKAT PERTAMA
KUANG DALAM, JL
KEC. RAMBANG KUANG

SMPN 2 TAMBANG RAMBANG
KEGIATAN UTAMA:
JASA PENDIDIKAN LANJUTAN TINGKAT PERTAMA
TAMBANG RAMBANG, JL
KEC. RAMBANG KUANG

SMPN 2 TANJUNG BATU
KEGIATAN UTAMA:
JASA PENDIDIKAN LANJUTAN TINGKAT PERTAMA
TANAH TINGGI MERANJAT, JL
KEC. INDRALAYA SELATAN

SMPN 3 TLG AUR
KEGIATAN UTAMA:
JASA PENDIDIKAN LANJUTAN TINGKAT PERTAMA
DESA TLG AUR
KEC. INDRALAYA

SMPN 4 PARIT
KEGIATAN UTAMA:
JASA PENDIDIKAN LANJUTAN TINGKAT PERTAMA
DESA PARIT
KEC. INDRALAYA UTARA

SMPN 5 PALEMRAYA
KEGIATAN UTAMA:
JASA PENDIDIKAN LANJUTAN TINGKAT PERTAMA
COMP.PERUM PALEMRAYA, JL
KEC. INDRALAYA

SMPN 5 TANJUNG RAJA
KEGIATAN UTAMA:
JASA PENDIDIKAN LANJUTAN TINGKAT PERTAMA
PULAU PENDIDIKAN, JL
KEC. INDRALAYA SELATAN, 30661

SMPN MUARA KUANG
KEGIATAN UTAMA:
JASA PENDIDIKAN LANJUTAN TINGKAT PERTAMA
MUARA KUANG DUSUN 1, JL
KEC. MUARA KUANG

SMPN. I
KEGIATAN UTAMA:
JASA PENDIDIKAN LANJUTAN TINGKAT PERTAMA
ST. MAHMUD BADARUDDIN II, JL
KEC. TANJUNG RAJA, 30661

SMPT 2 TANJUNG BATU
KEGIATAN UTAMA:
JASA PENDIDIKAN LANJUTAN TINGKAT PERTAMA
DESA MERANJAT KP.1
KEC. INDRALAYA SELATAN

MADRASAH TAHDIRIYAH
KEGIATAN UTAMA:
JASA PENDIDIKAN LANJUTAN TINGKAT PERTAMA KEAGAMAAN
SANTRI DS.2, JL
KEC. TANJUNG BATU

MADRASAH TSANAWIYAH NURUL FATAH, YAYASAN
KEGIATAN UTAMA:
JASA PENDIDIKAN LANJUTAN TINGKAT PERTAMA KEAGAMAAN
DUSUN I
KEC. MUARA KUANG

MADRASAH TSANAWIYAH, YAYASAN
KEGIATAN UTAMA:
JASA PENDIDIKAN LANJUTAN TINGKAT PERTAMA KEAGAMAAN
LANANG KUASO, JL
KEC. PAYARAMAN, 30664

MTS AL TURQON , YAYASAN
KEGIATAN UTAMA:
JASA PENDIDIKAN LANJUTAN TINGKAT PERTAMA KEAGAMAAN
DUSUN 3 DESA KANDIS
KEC. KANDIS

MTS AMAL IQOMAH SERI TANJUNG
KEGIATAN UTAMA:
JASA PENDIDIKAN LANJUTAN TINGKAT PERTAMA KEAGAMAAN
KERJA HJ.BENYAMIN SERI TANJUNG, JL
KEC. TANJUNG BATU

MTS DARUNNAJAH BANGUN JAYA
KEGIATAN UTAMA:
JASA PENDIDIKAN LANJUTAN TINGKAT PERTAMA KEAGAMAAN
PEMBANGUNAN 2 DESA BANGUN JAYA, JL
KEC. TANJUNG BATU

MTS JAMIYAH ISLAMIYAH TANJUNG BATU
KEGIATAN UTAMA:
JASA PENDIDIKAN LANJUTAN TINGKAT PERTAMA KEAGAMAAN
MERDEKA NO.28 TANJUNG BATU, JL
KEC. TANJUNG BATU

MTS MUHAMMADIYAH, YAYASAN
KEGIATAN UTAMA:
JASA PENDIDIKAN LANJUTAN TINGKAT PERTAMA KEAGAMAAN
PROV KM61NO098 SERI KEMBANG, JL
KEC. PAYARAMAN
0712.360282

MTS NURUL AMAL
KEGIATAN UTAMA:
JASA PENDIDIKAN LANJUTAN TINGKAT PERTAMA KEAGAMAAN
DUSUN 1 DESA PEMULUTAN ILIR
KEC. PEMULUTAN, 50653

http://www.bps.go.id

MTS NURUL FATAH, YAYASAN
KEGIATAN UTAMA:
JASA PENDIDIKAN LANJUTAN TINGKAT PERTAMA KEAGAMAAN
DS.NAGASARI DS.II
KEC. MUARA KUANG

MTS NURUL HILAL SENURO
KEGIATAN UTAMA:
JASA PENDIDIKAN LANJUTAN TINGKAT PERTAMA KEAGAMAAN
MERDEKA DESA SENURO, JL
KEC. TANJUNG BATU

MTS NURUL HUDA FAJAR BULAN
KEGIATAN UTAMA:
JASA PENDIDIKAN LANJUTAN TINGKAT PERTAMA KEAGAMAAN
KERJA JAHOR DESA FAJAR BULAN, JL
KEC. TANJUNG BATU

MTS NURUL HUDA TEBEDAK
KEGIATAN UTAMA:
JASA PENDIDIKAN LANJUTAN TINGKAT PERTAMA KEAGAMAAN
PERTAMINA NO.1 KP.1 TEBEDAK, JL
KEC. PAYARAMAN

MTS NURUL ULA BURAI
KEGIATAN UTAMA:
JASA PENDIDIKAN LANJUTAN TINGKAT PERTAMA KEAGAMAAN
SERMA ANWAR NO.02 BURAI, JL
KEC. TANJUNG BATU

MTS NURUL YAQIN SERI TANJUNG
KEGIATAN UTAMA:
JASA PENDIDIKAN LANJUTAN TINGKAT PERTAMA KEAGAMAAN
DESA SERI TANJUNG
KEC. TANJUNG BATU

MTS PIDUA DESA MERANJTA ILIR
KEGIATAN UTAMA:
JASA PENDIDIKAN LANJUTAN TINGKAT PERTAMA KEAGAMAAN
DESA MERANJAT ILIR
KEC. INDRALAYA SELATAN

MTS PP DARUL FALAH TANJUNG BATU
KEGIATAN UTAMA:
JASA PENDIDIKAN LANJUTAN TINGKAT PERTAMA KEAGAMAAN
KH UMAR ABDUL HASAN DESA TANJUNG BATU, JL
KEC. TANJUNG BATU

MTS PPNI, YAYASAN
KEGIATAN UTAMA:
JASA PENDIDIKAN LANJUTAN TINGKAT PERTAMA KEAGAMAAN
SANTRI DS.2, JL
KEC. TANJUNG BATU

MTS TARBIYAHTUSSIBYAN TANJUNG SLEMAN
KEGIATAN UTAMA:
JASA PENDIDIKAN LANJUTAN TINGKAT PERTAMA KEAGAMAAN
DESA TANJUNG SLEMAN
KEC. PAYARAMAN

MTS TJ PINANG, YAYASAN
KEGIATAN UTAMA:
JASA PENDIDIKAN LANJUTAN TINGKAT PERTAMA KEAGAMAAN
TJ PINANG DS 5, JL
KEC. TANJUNG BATU

PESANTREN BAHRUL ULUM, YAYASAN
KEGIATAN UTAMA:
JASA PENDIDIKAN LANJUTAN TINGKAT PERTAMA KEAGAMAAN
DS 4
KEC. INDRALAYA UTARA, 30662

PONDOK MIFTAHUSSALAM
KEGIATAN UTAMA:
JASA PENDIDIKAN LANJUTAN TINGKAT PERTAMA KEAGAMAAN
TJ PINANG DS 6, JL
KEC. TANJUNG BATU

PONDOK PESANTREN NURUL YAQIN, YAYASAN
KEGIATAN UTAMA:
JASA PENDIDIKAN LANJUTAN TINGKAT PERTAMA KEAGAMAAN
TG ATAP, JL
KEC. TANJUNG BATU

SLTP NEGERI
KEGIATAN UTAMA:
JASA PENDIDIKAN LANJUTAN TINGKAT PERTAMA
CINTA MANIS DS. 1, JL
KEC. TANJUNG BATU

SMP ESTITIKA
KEGIATAN UTAMA:
JASA PENDIDIKAN LANJUTAN TINGKAT PERTAMA
DUSUN 2 DESA PEGAYUT
KEC. PEMULUTAN

SMP M 10 INDRALAYA, YAYASAN
KEGIATAN UTAMA:
JASA PENDIDIKAN LANJUTAN TINGKAT PERTAMA
LOROK DUSUN II LETNAN MUCTAR KM.41, JL
KEC. INDRALAYA UTARA, 30662

SMP MUHAMMADIYAH
KEGIATAN UTAMA:
JASA PENDIDIKAN LANJUTAN TINGKAT PERTAMA
OLAH RAGA, JL
KEC. TANJUNG RAJA, 30661

SMP MUHAMMADIYAH, YAYASAN
KEGIATAN UTAMA:
JASA PENDIDIKAN LANJUTAN TINGKAT PERTAMA
DARAT DS VII, JL
KEC. INDRALAYA SELATAN, 30664

SMP PGRI SERI BANDUNG
KEGIATAN UTAMA:
JASA PENDIDIKAN LANJUTAN TINGKAT PERTAMA
DESA SERI BANDUNG
KEC. TANJUNG BATU

SMP PGRI TEBEDAK
KEGIATAN UTAMA:
JASA PENDIDIKAN LANJUTAN TINGKAT PERTAMA
DESA TEBEDAK
KEC. PAYARAMAN

SMP SWASTA SERI BANDUNG
KEGIATAN UTAMA:
JASA PENDIDIKAN LANJUTAN TINGKAT PERTAMA
DESA SERI BANDUNG
KEC. TANJUNG BATU

SMP SWASTA CINTA MANIS TANJUNG BATU
KEGIATAN UTAMA:
JASA PENDIDIKAN LANJUTAN TINGKAT PERTAMA
KOMP.CINTA MANIS KETIAN
KEC. LUBUK KELIAT

SMA 1 MUARA KUANG
KEGIATAN UTAMA:
JASA PENDIDIKAN LANJUTAN TINGKAT ATAS
MUARA KUANG DUSUN 1, JL
KEC. MUARA KUANG

SMAN 1 TANJUNG RAJA
KEGIATAN UTAMA:
JASA PENDIDIKAN LANJUTAN TINGKAT ATAS
MERDEKA NO 57 TANJUNG RAJA, JL
KEC. TANJUNG RAJA, 30661
0712.351072

SMAN 2 TANJUNG BATU
KEGIATAN UTAMA:
JASA PENDIDIKAN LANJUTAN TINGKAT ATAS
LANANG KUASO PAYARAMAN, JL
KEC. PAYARAMAN

SMAN PEMULUTAN
KEGIATAN UTAMA:
JASA PENDIDIKAN LANJUTAN TINGKAT ATAS
DUSUN 1 PEMULUTAN
KEC. PEMULUTAN

SMU N 1 TANJUNG BATU
KEGIATAN UTAMA:
JASA PENDIDIKAN LANJUTAN TINGKAT ATAS
MERDEKA, JL
KEC. TANJUNG BATU

SMUN 2 UNGGULAN
KEGIATAN UTAMA:
JASA PENDIDIKAN LANJUTAN TINGKAT ATAS
DESA TJ.PERING
KEC. INDRALAYA UTARA

SMUN MEKAR SARI
KEGIATAN UTAMA:
JASA PENDIDIKAN LANJUTAN TINGKAT ATAS
DESA MEKAR SARI
KEC. RANTAU ALAI

MA INNAYATULLAH
KEGIATAN UTAMA:
JASA PENDIDIKAN TINGKAT MADRASAH ALIYAH
IRIGASI D.HIDAYATULLAH KOMPLEK TAMAN BUDAYA,JL
KEC. TANJUNG BATU

MA MUHAMMADIYAH
KEGIATAN UTAMA:
JASA PENDIDIKAN SEKOLAH MENENGAH ATAS
BATORO KATONG NO06 C, JL
KEC. PAYARAMAN, 63477
0352.627723

MA NURUL AMAL, YAYASAN
KEGIATAN UTAMA:
JASA PENDIDIKAN TINGKAT MENENGAH ATAS
MEKARJAYA
KEC. PEMULUTAN

MA NURUL ULA BURAI
KEGIATAN UTAMA:
PENDIDIKAN MA
DUSUN PESISIR
KEC. TANJUNG BATU, 67466

MA PP DARUL FALAH
KEGIATAN UTAMA:
SEKOLAH ALIYAH
PATTIRO
KEC. TANJUNG BATU, 92461

MA. DARUN NAJAH
KEGIATAN UTAMA:
JASA PENDIDIKAN TINGKAT MADRASAH ALIYAH
DUSUN LAOK SONGAI
KEC. TANJUNG BATU, 67473

http://www.bps.go.id

MA. NURUL HILAL SENURO
KEGIATAN UTAMA:
JASA PENDIDIKAN MENENGAH ATAS
DESA SENURO
KEC. TANJUNG BATU

MADARASAH ALIYAH TJ PINANG, YAYASAN
KEGIATAN UTAMA:
JASA PENDIDIKAN MENENGAH ATAS
KP TOBLONG
KEC. TANJUNG BATU, 44178

MADRASAH ALIYAH
KEGIATAN UTAMA:
JASA PENDIDIKAN TINGKAT MENENGAH ATAS
DANDANGAN
KEC. INDRALAYA, 62277

MADRASAH ALIYAH PPNI, YAYASAN
KEGIATAN UTAMA:
JASA PENDIDIKAN MENENGAH ATAS
SANTRI DS.2, JL
KEC. TANJUNG BATU

MADRASAH ALIYAH, YAYASAN
KEGIATAN UTAMA:
JASA PENDIDIKAN TINGKAT MENENGAH ATAS
KP MALEBER
KEC. PAYARAMAN, 43291

MASDARUL ULUM MADRASAH
KEGIATAN UTAMA:
JASA PENDIDKAN SEKOLAH MENENGAH ATAS
THAMRIN, JL
KEC. PEMULUTAN, 20857

PONDOK MIFTAHUSSALAM
KEGIATAN UTAMA:
JASA PENDIDKAN SEKOLAH MENENGAH ATAS
KARANGAN
KEC. TANJUNG BATU, 66367
0355.773566

PONDOK PESANTREN DARUL IMAN, YAYASAN
KEGIATAN UTAMA:
JASA PENDIDIKAN SEKOLAH MENENGAH UMUM
DUSUN I PARAPPE
KEC. MUARA KUANG, 91353

PONPES AL BAROKAH
KEGIATAN UTAMA:
KEGIATAN BELAJAR MENGAJAR SETINGKAT SMA DENGAN METODE ASRAMA
DELIMA GG DELIMA XIII, JL
KEC. TANJUNG BATU, 28294
0761.567183

PONPES NURUL SYAMSIAH, YAYASAN
KEGIATAN UTAMA:
PESANTREN
RESMI GALIH
KEC. TANJUNG BATU, 16640

SMA AMAL JUOMAH
KEGIATAN UTAMA:
JASA PENDIDIKAN MENENGAH ATAS
AMPIBABO DSN.1
KEC. TANJUNG BATU, 94374

SMA BAKTI SUCI, YAYASAN
KEGIATAN UTAMA:
PENDIDIKAN MENENGAH ATAS PERTAMA
KH HASYIM ASYARI, JL
KEC. TANJUNG BATU, 65774

SMA JAMILAH ISLAMIYAH
KEGIATAN UTAMA:
JASA PENDIDIKAN TINGKAT MENENGAH ATAS
DIPONEGORO ,JL
KEC. TANJUNG BATU, 59571

SMA MUH TANJUNG RAJA, YAYASAN
KEGIATAN UTAMA:
JASA PENDIDIKAN MENENGAH ATAS
PENARUBAN
KEC. TANJUNG RAJA, 51355

SMA NURUL YAQIN, YAYASAN
KEGIATAN UTAMA:
PROSES BELAJAR MENGAJAR TINGKAT LANJUTAN MENENGAH
JERUK
KEC. TANJUNG BATU, 60272

SMA PENDIDIKAN PUNCAK 6, YAYASAN
KEGIATAN UTAMA:
JASA PENDIDIKAN MENENGAH ATAS
CIDAR BUMIL LAK HR, JL
KEC. TANJUNG RAJA, 35513
0727.322158

SMA SUKARTA
KEGIATAN UTAMA:
JASA PENDIDIKAN LANJUTAN TINGKAT ATAS
GG BINJAI LAMPUR, JL
KEC. TANJUNG RAJA, 33175

SMA YAPEMNU 3 MERANJAT
KEGIATAN UTAMA:
PENDIDIKAN MENENGAH ATAS
RAYA GARDU TIMBANGAN, JL
KEC. INDRALAYA SELATAN, 16310
0251.7534219

SMA YP KERJA, YAYASAN
KEGIATAN UTAMA:
JASA PENDIDIKAN MENENGAH ATAS
KAWI 44, JL
KEC. TANJUNG RAJA, 65763

SMU YAA SERIBANDUNG, YAYASAN
KEGIATAN UTAMA:
JASA PENDIDIKAN MENENGAH ATAS SWASTA
BAGAU NO. 60, JL
KEC. TANJUNG BATU, 30113

PONDOK PESANTREN, YAYASAN
KEGIATAN UTAMA:
JASA PENDIDIKAN AGAMA SETINGKAT SMA
INAYA LIMBANG JAYA, JL
KEC. TANJUNG BATU

SMK PGRI, YAYASAN
KEGIATAN UTAMA:
PENDIDIKAN MENENGAH ATAS
SULTAN MAHMUD BADARUDIN, JL
KEC. TANJUNG RAJA, 30661

KOTA PALEMBANG

MADRASAH TSANAWIYAH N II PLG
KEGIATAN UTAMA:
JASA PENDIDIKAN LANJUTAN TINGKAT PERTAMA KEAGAMAAN
INSP MARZUKI, JL
KEC. ILIR BARAT I

SLTP N 26
KEGIATAN UTAMA:
JASA PENDIDIKAN LANJUTAN TINGKAT PERTAMA
H SANUSI, JL
KEC. SUKARAMI, 30151

SLTP N 36
KEGIATAN UTAMA:
JASA PENDIDIKAN LANJUTAN TINGKAT PERTAMA
KEMAS RINDO, JL
KEC. KERTAPATI, 30258

SLTP N 43 PALEMBANG
KEGIATAN UTAMA:
JASA PENDIDIKAN LANJUTAN TINGKAT PERTAMA
SM. MANSYUR LR. GELORA, JL
KEC. ILIR BARAT II, 30145

SLTP PGRI 6, YAYASAN
KEGIATAN UTAMA:
JASA PENDIDIKAN LANJUTAN TINGKAT PERTAMA
SRIJAYA, JL
KEC. SUKARAMI

SMP 24 PALEMBANG
KEGIATAN UTAMA:
JASA PENDIDIKAN LANJUTAN TINGKAT PERTAMA
TALANG PETAI, JL
KEC. PLAJU, 30267

SMP BUDI UTAMA, YAYASAN
KEGIATAN UTAMA:
JASA PENDIDIKAN LANJUTAN TINGKAT PERTAMA
TEGAL BINANGUN, JL
KEC. PLAJU, 30267

SMP LUAR BIASA TUNA NETRA
KEGIATAN UTAMA:
JASA PENDIDIKAN LANJUTAN TINGKAT PERTAMA
MP MANGKU NEGARA , JL
KEC. ILIR TIMUR II, 30114
0711.811460

SMP N 10 PALEMBANG
KEGIATAN UTAMA:
JASA PENDIDIKAN LANJUTAN TINGKAT PERTAMA
RUDUS, JL
KEC. KEMUNING, 30127
0711.354401

SMP N 11 PALEMBANG
KEGIATAN UTAMA:
JASA PENDIDIKAN LANJUTAN TINGKAT PERTAMA
ADI SUCIPTO, JL
KEC. SUKARAMI

SMP N 12 M HUSEN
KEGIATAN UTAMA:
JASA PENDIDIKAN LANJUTAN TINGKAT PERTAMA
MATARAM UJUNG, JL
KEC. KERTAPATI, 30258

SMP N 29
KEGIATAN UTAMA:
JASA PENDIDIKAN LANJUTAN TINGKAT PERTAMA
RW. MONGISIDI , JL
KEC. KALIDONI, 30118
0711.716979

SMP N 32
KEGIATAN UTAMA:
JASA PENDIDIKAN LANJUTAN TINGKAT PERTAMA
PAM TIRTA MUSI, JL
KEC. GANDUS, 30148

SMP N 33
KEGIATAN UTAMA:
JASA PENDIDIKAN LANJUTAN TINGKAT PERTAMA
MUSI RAYA 5 NO.1893, JL
KEC. ILIR BARAT I, 30138
0711.412695

http://www.bps.go.id

SMP N 34
KEGIATAN UTAMA:
JASA PENDIDIKAN LANJUTAN TINGKAT PERTAMA
NUNGTJIK, JL
KEC. KALIDONI, 30118
0711.713544

SMP N 39
KEGIATAN UTAMA:
JASA PENDIDIKAN LANJUTAN TINGKAT PERTAMA
AMIN FAUZI, JL
KEC. GANDUS, 30149

SMP N. NO 47
KEGIATAN UTAMA:
JASA PENDIDIKAN LANJUTAN TINGKAT PERTAMA
KADIR TKR NO , JL
KEC. GANDUS

SMP NEG 46
KEGIATAN UTAMA:
JASA PENDIDIKAN LANJUTAN TINGKAT PERTAMA
SMP, JL
KEC. SUKARAMI

SMP NEGERI 13
KEGIATAN UTAMA:
JASA PENDIDIKAN LANJUTAN TINGKAT PERTAMA
GUBAH ATAS NO 01, JL
KEC. ILIR BARAT II, 30143
0711.351940

SMP NEGERI 14 PALEMBANG
KEGIATAN UTAMA:
JASA PENDIDIKAN LANJUTAN TINGKAT PERTAMA
KEL SUKA MAJU NAJAMUDIN , JL
KEC. SAKO, 30164
0711.812765

SMP NEGERI 17
KEGIATAN UTAMA:
JASA PENDIDIKAN LANJUTAN TINGKAT PERTAMA
PADANG SELASA, JL
KEC. ILIR BARAT I, 30139
0711.358494

SMP NEGERI 17 PALEMBANG
KEGIATAN UTAMA:
JASA PENDIDIKAN LANJUTAN TINGKAT PERTAMA
PADANG SELASA, JL
KEC. ILIR BARAT I, 30139
0711.358494

SMP NEGERI 18
KEGIATAN UTAMA:
JASA PENDIDIKAN LANJUTAN TINGKAT PERTAMA
DARMAPALA, JL
KEC. ILIR BARAT I, 30139
0711.441923

SMP NEGERI 21
KEGIATAN UTAMA:
JASA PENDIDIKAN LANJUTAN TINGKAT PERTAMA
TAQWA , JL
KEC. KALIDONI, 30119
0711.720311

SMP NEGERI 40
KEGIATAN UTAMA:
JASA PENDIDIKAN LANJUTAN TINGKAT PERTAMA
H. M. SALEH KM 7, JL
KEC. SUKARAMI

SMP NEGERI 9 PALEMBANG
KEGIATAN UTAMA:
JASA PENDIDIKAN LANJUTAN TINGKAT PERTAMA
RUDUS, JL
KEC. KEMUNING, 30127
0711.354139

SMP NEGRI 7
KEGIATAN UTAMA:
JASA PENDIDIKAN LANJUTAN TINGKAT PERTAMA
LR.MANGGIS, JL
KEC. SEBERANG ULU I, 30252
0711.51149

SMP NEGRI NO.55
KEGIATAN UTAMA:
JASA PENDIDIKAN LANJUTAN TINGKAT PERTAMA
PERUMDAM KARTIKA, JL
KEC. SUKARAMI

SMP. NEG 37
KEGIATAN UTAMA:
JASA PENDIDIKAN LANJUTAN TINGKAT PERTAMA
TAQWA SEI SELINCAH MATA MERAH, JL
KEC. KALIDONI, 30119
0711.715445

SMPN 22
KEGIATAN UTAMA:
JASA PENDIDIKAN LANJUTAN TINGKAT PERTAMA
INSPEKTUR MARZUKI LR SMP 22, JL
KEC. ILIR BARAT I, 30138

SMPN 23
KEGIATAN UTAMA:
JASA PENDIDIKAN LANJUTAN TINGKAT PERTAMA
TANSIA TAISNA, JL
KEC. SAKO

SMPN 28
KEGIATAN UTAMA:
JASA PENDIDIKAN LANJUTAN TINGKAT PERTAMA
TPH SOPIAN KENAWAS , JL
KEC. GANDUS

SMPN 30 PALEMABANG
KEGIATAN UTAMA:
JASA PENDIDIKAN LANJUTAN TINGKAT PERTAMA
JAYA VI , JL
KEC. SEBERANG ULU II, 30265
0711.517503

SMPN 45
KEGIATAN UTAMA:
JASA PENDIDIKAN LANJUTAN TINGKAT PERTAMA
SUNGAI SAHANG NO, JL
KEC. ILIR BARAT I, 30137
0711.371841

SMPN 50
KEGIATAN UTAMA:
JASA PENDIDIKAN LANJUTAN TINGKAT PERTAMA
RAMA KASIH RAYA, JL
KEC. ILIR TIMUR II, 30114
0711.714315

SMPN IV
KEGIATAN UTAMA:
JASA PENDIDIKAN LANJUTAN TINGKAT PERTAMA
BAMBANG UTOYO NO 53 A, JL
KEC. ILIR TIMUR II, 30114
0711.710136

MADRASAH TSANAWIYAH MUHAMMADIYAH 1, YAYASAN
KEGIATAN UTAMA:
JASA PENDIDIKAN LANJUTAN TINGKAT PERTAMA
KEAGAMAAN
KH DAHLAN, JL
KEC. BUKIT KECIL

MTS AHLIAH I , YAYASAN
KEGIATAN UTAMA:
JASA PENDIDIKAN LANJUTAN TINGKAT PERTAMA
KEAGAMAAN
GUBAH ATAS , JL
KEC. ILIR BARAT II, 30143
0711.368140

MTS JAMIATUL KHORIAH, YAYASAN
KEGIATAN UTAMA:
JASA PENDIDIKAN LANJUTAN TINGKAT PERTAMA
KEAGAMAAN
MAY ZEN LR ABADI, JL
KEC. KALIDONI, 30119
0711.7324906

MTS MA AISYIYAH, YAYASAN
KEGIATAN UTAMA:
JASA PENDIDIKAN LANJUTAN TINGKAT PERTAMA
KEAGAMAAN
BALAYUDHA, JL
KEC. KEMUNING, 30128
0711.415456

MTS MUJAHIDIN, YAYASAN
KEGIATAN UTAMA:
JASA PENDIDIKAN LANJUTAN TINGKAT PERTAMA
KEAGAMAAN
LR.KIDUL LAUT , JL
KEC. ILIR TIMUR II, 30115

MTS PERMATA INDAH
KEGIATAN UTAMA:
JASA PENDIDIKAN LANJUTAN TINGKAT PERTAMA
KEAGAMAAN
LR. PEKAPURAN, JL
KEC. SEBERANG ULU I

MTS THAWALIB PALEMBANG, YAYASAN
KEGIATAN UTAMA:
JASA PENDIDIKAN LANJUTAN TINGKAT PERTAMA
KEAGAMAAN
TALANG KEMANG, JL
KEC. GANDUS, 30149

MTS. NURUL HIDAYAH
KEGIATAN UTAMA:
JASA PENDIDIKAN LANJUTAN TINGKAT PERTAMA
KEAGAMAAN
AMIN FAUZI, JL
KEC. GANDUS, 30149

PESANTREN FAJAR SIDIQ, YAYASAN
KEGIATAN UTAMA:
JASA PENDIDIKAN LANJUTAN TINGKAT PERTAMA
KEAGAMAAN
SYAKYAKIRTI, JL
KEC. GANDUS, 30148

PESANTREN -FAJAR SIDIQ-, YAYASAN
KEGIATAN UTAMA:
JASA PENDIDIKAN LANJUTAN TINGKAT PERTAMA
KEAGAMAAN
SYAKYAKIRTI , JL
KEC. GANDUS, 30148

PESANTREN IGM AL-IHSANIAH, YAYASAN
KEGIATAN UTAMA:
JASA PENDIDIKAN LANJUTAN TINGKAT PERTAMA
KEAGAMAAN
PSI LAUTAN, JL
KEC. ILIR BARAT II

PONDOK PESANTREN MTS, YAYASAN
KEGIATAN UTAMA:
JASA PENDIDIKAN LANJUTAN TINGKAT PERTAMA
KEAGAMAAN
TAQWA, TALANG SUBUR, JL
KEC. KALIDONI, 30119
0711.718914

http://www.bps.go.id

S.M.P BINA JAYA
KEGIATAN UTAMA:
JASA PENDIDIKAN LANJUTAN TINGKAT PERTAMA
GG. NGABEHI, JL
KEC. KERTAPATI, 30258

SLTP , YAYASAN
KEGIATAN UTAMA:
JASA PENDIDIKAN LANJUTAN TINGKAT PERTAMA
WAHID HASYIM, JL
KEC. SEBERANG ULU I, 30275

SLTP ADABIYAH, YAYASAN
KEGIATAN UTAMA:
JASA PENDIDIKAN LANJUTAN TINGKAT PERTAMA
LR PUNAI NO 13, JL
KEC. ILIR TIMUR II, 30114

SLTP BAKTI IBU 33, YAYASAN
KEGIATAN UTAMA:
JASA PENDIDIKAN LANJUTAN TINGKAT PERTAMA
PURWOSARI II, JL
KEC. KALIDONI, 30114

SLTP BAKTI IBU, YAYASAN
KEGIATAN UTAMA:
JASA PENDIDIKAN LANJUTAN TINGKAT PERTAMA
GOTONG ROYONG, JL
KEC. SUKARAMI

SLTP JIHADIYAH, YAYASAN
KEGIATAN UTAMA:
JASA PENDIDIKAN LANJUTAN TINGKAT PERTAMA
SULTAN AGUNG NO.228, JL
KEC. ILIR TIMUR II, 30117
0711.714119

SLTP KARYA IBU (YPKI), YAYASAN
KEGIATAN UTAMA:
JASA PENDIDIKAN LANJUTAN TINGKAT PERTAMA
SOSIAL KM 5, JL
KEC. KEMUNING, 30128
0711.411841

SLTP MAHAD ISLAMY, YAYASAN
KEGIATAN UTAMA:
JASA PENDIDIKAN LANJUTAN TINGKAT PERTAMA
FAQIH USMAN, JL
KEC. SEBERANG ULU I

SLTP METHODIS II, YAYASAN
KEGIATAN UTAMA:
JASA PENDIDIKAN LANJUTAN TINGKAT PERTAMA
KOL ATMO NO 450, JL
KEC. ILIR TIMUR I
0711.351473

SLTP MUHAMMADIYAH 8, YAYASAN
KEGIATAN UTAMA:
JASA PENDIDIKAN LANJUTAN TINGKAT PERTAMA
SRIWIJAYA RAYA LR. H. SOMAD, JL
KEC. KERTAPATI, 30259

SLTP PGRI 9
KEGIATAN UTAMA:
JASA PENDIDIKAN LANJUTAN TINGKAT PERTAMA
PARANESWARA, JL
KEC. ILIR BARAT I, 30139

SLTP PRAKARSA MULIA, YAYASAN
KEGIATAN UTAMA:
JASA PENDIDIKAN LANJUTAN TINGKAT PERTAMA
RW MANGISIDI, JL
KEC. KALIDONI, 30118

SLTP SALENDRA
KEGIATAN UTAMA:
JASA PENDIDIKAN LANJUTAN TINGKAT PERTAMA
DI PANJAITAN NO 49, JL
KEC. PLAJU, 30266
0711.540474

SLTP SRI GUNA, YAYASAN
KEGIATAN UTAMA:
JASA PENDIDIKAN LANJUTAN TINGKAT PERTAMA
DI PANJAITAN NO 2, JL
KEC. SEBERANG ULU II, 30265
0711.514994

SLTP YLPP, YAYASAN
KEGIATAN UTAMA:
JASA PENDIDIKAN LANJUTAN TINGKAT PERTAMA
LR HIKMAH 2, JL
KEC. PLAJU, 30267

SLTP YPU KARYA SAKTI/SLP, YAYASAN
KEGIATAN UTAMA:
JASA PENDIDIKAN LANJUTAN TINGKAT PERTAMA
KOPRAL ANWAR, JL
KEC. SAKO

SMA KARYA IBU (YPKI), YAYASAN
KEGIATAN UTAMA:
JASA PENDIDIKAN LANJUTAN TINGKAT PERTAMA
SOSIAL KM 5, JL
KEC. KEMUNING, 30128
0711.411841

SMP MUHAMMADIAH 9
KEGIATAN UTAMA:
JASA PENDIDIKAN LANJUTAN TINGKAT PERTAMA
PINANG NO. 31, JL
KEC. ILIR TIMUR II

SMP ADVENT, YAYASAN
KEGIATAN UTAMA:
JASA PENDIDIKAN LANJUTAN TINGKAT PERTAMA
RATNA NO 02, JL
KEC. ILIR BARAT II, 30143
0711.354343

SMP AL HUSNA, YAYASAN
KEGIATAN UTAMA:
JASA PENDIDIKAN LANJUTAN TINGKAT PERTAMA
MP MANGKUNEGARA, JL
KEC. KALIDONI
0711.823726

SMP AN.NUR, YAYASAN
KEGIATAN UTAMA:
JASA PENDIDIKAN LANJUTAN TINGKAT PERTAMA
SH WARDOYO GG DUREN, JL
KEC. SEBERANG ULU I

SMP ARINDA, YAYASAN
KEGIATAN UTAMA:
JASA PENDIDIKAN LANJUTAN TINGKAT PERTAMA
ANGKATAN 45, JL
KEC. ILIR BARAT I, 30137
0711.351223

SMP ASSANAWIYAH, YAYASAN
KEGIATAN UTAMA:
JASA PENDIDIKAN LANJUTAN TINGKAT PERTAMA
TALANG BANTEN, JL
KEC. SEBERANG ULU II, 30265

SMP BHAKTI PERTIWI, YAYASAN
KEGIATAN UTAMA:
JASA PENDIDIKAN LANJUTAN TINGKAT PERTAMA
GOTONG ROYONG , JL
KEC. ILIR TIMUR II, 30116
0711.717773

SMP BINA CIPTA, YAYASAN
KEGIATAN UTAMA:
JASA PENDIDIKAN LANJUTAN TINGKAT PERTAMA
BINA CIPTA, JL
KEC. KALIDONI, 30114
0711.810313

SMP BINA KARYA , YAYASAN
KEGIATAN UTAMA:
JASA PENDIDIKAN LANJUTAN TINGKAT PERTAMA
PETAHANAN III NO.2160, JL
KEC. SEBERANG ULU II, 30265
0711.516427

SMP BINA LESTARI
KEGIATAN UTAMA:
JASA PENDIDIKAN LANJUTAN TINGKAT PERTAMA
KADIR TKR NO, JL
KEC. GANDUS

SMP BINA TAMA, YAYASAN
KEGIATAN UTAMA:
JASA PENDIDIKAN LANJUTAN TINGKAT PERTAMA
SIARAN LR AMAL RAYA, JL
KEC. SAKO, 30163

SMP BINA TAMA, YAYASAN
KEGIATAN UTAMA:
JASA PENDIDIKAN LANJUTAN TINGKAT PERTAMA
LR. AMAL, JL
KEC. SAKO, 30163
0711.819262

SMP BINA WARGA, YAYASAN
KEGIATAN UTAMA:
JASA PENDIDIKAN LANJUTAN TINGKAT PERTAMA
BINA WARGA, JL
KEC. ILIR TIMUR II, 30114
0711.715124

SMP DHARMA BHAKTI
KEGIATAN UTAMA:
JASA PENDIDIKAN LANJUTAN TINGKAT PERTAMA
MAY JEN LR.IWARI, JL
KEC. KALIDONI, 30119

SMP IBA
KEGIATAN UTAMA:
JASA PENDIDIKAN LANJUTAN TINGKAT PERTAMA
MAYOR RUSLAN, JL
KEC. ILIR TIMUR II, 30113
0711.351364

SMP IKLASIA, YAYASAN
KEGIATAN UTAMA:
JASA PENDIDIKAN LANJUTAN TINGKAT PERTAMA
KEMAS RIDHO LR.TIMBUNAN, JL
KEC. KERTAPATI, 30258
0711.517096

SMP INABA
KEGIATAN UTAMA:
JASA PENDIDIKAN LANJUTAN TINGKAT PERTAMA
SUKABANGUN II, JL
KEC. SUKARAMI

SMP ISLAM AZ-ZAHRAH 2, YAYASAN
KEGIATAN UTAMA:
JASA PENDIDIKAN LANJUTAN TINGKAT PERTAMA
PARAWESWAERA KOMPLEK SEJAHTERA, JL
KEC. ILIR BARAT I, 30139
0711.42613

SMP ISLAM AZZAHRAH, YAYASAN
KEGIATAN UTAMA:
JASA PENDIDIKAN LANJUTAN TINGKAT PERTAMA
TELAGA KOMPLEKS MASJID TAQWA, JL
KEC. ILIR BARAT II, 30144
0711.374345

http://sumsel.bps.go.id

SMP ISLAM DIPONOGORO, YAYASAN
KEGIATAN UTAMA:
JASA PENDIDIKAN LANJUTAN TINGKAT PERTAMA
KADIR TKR, NO.--, JL
KEC. GANDUS, 30147
0711.442308

SMP ISLAM TELADAN, YAYASAN
KEGIATAN UTAMA:
JASA PENDIDIKAN LANJUTAN TINGKAT PERTAMA
RAMBUTAN, JL
KEC. ILIR BARAT II, 30144

SMP KARTIKA JAYA II-1, YAYASAN
KEGIATAN UTAMA:
JASA PENDIDIKAN LANJUTAN TINGKAT PERTAMA
RATU SIANUM, JL
KEC. ILIR TIMUR II, 30116

SMP KARTIKA JAYA II-2, YAYASAN
KEGIATAN UTAMA:
JASA PENDIDIKAN LANJUTAN TINGKAT PERTAMA
RATU SIANUM, JL
KEC. ILIR TIMUR II
0711.713240

SMP KARYA ABADI, YAYASAN
KEGIATAN UTAMA:
JASA PENDIDIKAN LANJUTAN TINGKAT PERTAMA
LR TAPAK NING NO 12, JL
KEC. ILIR TIMUR II, 30111

SMP KARYA DHARMA BAKTI
KEGIATAN UTAMA:
JASA PENDIDIKAN LANJUTAN TINGKAT PERTAMA
KARYA BARU, JL
KEC. SUKARAMI

SMP KARYA SEJATI, YAYASAN
KEGIATAN UTAMA:
JASA PENDIDIKAN LANJUTAN TINGKAT PERTAMA
DEMANG LEBAR DAUN NO.176, JL
KEC. ILIR BARAT I, 30137

SMP KOPRI, YAYASAN
KEGIATAN UTAMA:
JASA PENDIDIKAN LANJUTAN TINGKAT PERTAMA
LRG. YAKIN, JL
KEC. KERTAPATI, 30258

SMP MADYA TAMA , YAYASAN
KEGIATAN UTAMA:
JASA PENDIDIKAN LANJUTAN TINGKAT PERTAMA
PETAHANAN III NO., JL
KEC. SEBERANG ULU II, 30265

SMP METHODIST I PALEMBANG, YAYASAN
KEGIATAN UTAMA:
JASA PENDIDIKAN LANJUTAN TINGKAT PERTAMA
JENDERAL SUDIRMAN KM 3,5, JL
KEC. KEMUNING, 30126
0711.313861

SMP MUHAMMADIYAH , YAYASAN
KEGIATAN UTAMA:
JASA PENDIDIKAN LANJUTAN TINGKAT PERTAMA
KOMP.UMP.A YANI
KEC. SEBERANG ULU II, 30263

SMP MUHAMMADIYAH 1, YAYASAN
KEGIATAN UTAMA:
JASA PENDIDIKAN LANJUTAN TINGKAT PERTAMA
KH DAHLAN, JL
KEC. BUKIT KECIL

SMP MUHAMMADIYAH 10, YAYASAN
KEGIATAN UTAMA:
JASA PENDIDIKAN LANJUTAN TINGKAT PERTAMA
JEND. SUDIRMAN NO. , JL
KEC. KEMUNING, 30128
0711.412034

SMP MUHAMMADIYAH 2, YAYASAN
KEGIATAN UTAMA:
JASA PENDIDIKAN LANJUTAN TINGKAT PERTAMA
MAYOR RUSLAN, JL
KEC. ILIR TIMUR I, 32126
0711.316095

SMP MUHAMMADIYAH 3, YAYASAN
KEGIATAN UTAMA:
JASA PENDIDIKAN LANJUTAN TINGKAT PERTAMA
DI. PANJAITAN, JL
KEC. PLAJU, 30268
0711.541909

SMP MUHAMMADIYAH 4, YAYASAN
KEGIATAN UTAMA:
JASA PENDIDIKAN LANJUTAN TINGKAT PERTAMA
BALAYUDA, JL
KEC. KEMUNING, 30128
0711.410565

SMP MUHAMMADIYAH V, YAYASAN
KEGIATAN UTAMA:
JASA PENDIDIKAN LANJUTAN TINGKAT PERTAMA
KH. AZHARI, JL
KEC. SEBERANG ULU I

SMP MUHAMMADYA 7, YAYASAN
KEGIATAN UTAMA:
JASA PENDIDIKAN LANJUTAN TINGKAT PERTAMA
WAHID ALI, JL
KEC. ILIR TIMUR II, 30118

SMP NUREUL QOMAR, YAYASAN
KEGIATAN UTAMA:
JASA PENDIDIKAN LANJUTAN TINGKAT PERTAMA
P KEMERDEKAAN NO 706, JL
KEC. ILIR TIMUR II, 30115
0711.711868

SMP NURUL IMAN, YAYASAN
KEGIATAN UTAMA:
JASA PENDIDIKAN LANJUTAN TINGKAT PERTAMA
MAY SABARA SEKIP KB SEMAI, JL
KEC. KEMUNING, 30126

SMP NURUL QOMAR, YAYASAN
KEGIATAN UTAMA:
JASA PENDIDIKAN LANJUTAN TINGKAT PERTAMA
PERINTIS KEMERDEKAAN NO 706, JL
KEC. ILIR TIMUR II, 30115
0711.711868

SMP PATRA KARIMA, YAYASAN
KEGIATAN UTAMA:
JASA PENDIDIKAN LANJUTAN TINGKAT PERTAMA
RAMAKASIH II RT06 RW 03 NO 693, JL
KEC. ILIR TIMUR II, 30114

SMP PENDIDIKAN KARYA IBU, YAYASAN
KEGIATAN UTAMA:
JASA PENDIDIKAN LANJUTAN TINGKAT PERTAMA
SOSIAL NO 520, JL
KEC. KEMUNING, 30128
0711.415516

SMP PERGURUAN BAPTIS PALEMBANG, YAYASAN
KEGIATAN UTAMA:
JASA PENDIDIKAN LANJUTAN TINGKAT PERTAMA
JEND SUDIRMAN NO 490, JL
KEC. KEMUNING, 30126
0711.311238

SMP PESANTREN MODERN SMB, YAYASAN
KEGIATAN UTAMA:
JASA PENDIDIKAN LANJUTAN TINGKAT PERTAMA
PESANTREN, JL
KEC. SUKARAMI, 30155
0711.420380

SMP PGRI 11, YAYASAN
KEGIATAN UTAMA:
JASA PENDIDIKAN LANJUTAN TINGKAT PERTAMA
SAPTA MARGA, JL
KEC. KALIDONI, 30114

SMP PGRI 16, YAYASAN
KEGIATAN UTAMA:
JASA PENDIDIKAN LANJUTAN TINGKAT PERTAMA
SERSAN SANI, JL
KEC. KEMUNING, 30127

SMP PGRI 2, YAYASAN
KEGIATAN UTAMA:
JASA PENDIDIKAN LANJUTAN TINGKAT PERTAMA
TAQWA LR JAKARTA, JL
KEC. KALIDONI, 30119

SMP PGRI I, YAYASAN
KEGIATAN UTAMA:
JASA PENDIDIKAN LANJUTAN TINGKAT PERTAMA
PDAM, JL
KEC. ILIR BARAT I, 30139

SMP PGRI PLG, YAYASAN
KEGIATAN UTAMA:
JASA PENDIDIKAN LANJUTAN TINGKAT PERTAMA
A.YANI.LR.GOTONG ROYONG, JL
KEC. SEBERANG ULU II

SMP PITRA ABDI, YAYASAN
KEGIATAN UTAMA:
JASA PENDIDIKAN LANJUTAN TINGKAT PERTAMA
TEGAL BINANGUN, JL
KEC. PLAJU, 30267

SMP PRAMULA, YAYASAN
KEGIATAN UTAMA:
JASA PENDIDIKAN LANJUTAN TINGKAT PERTAMA
PASUNDAN , JL
KEC. KALIDONI, 30118

SMP PTI, YAYASAN
KEGIATAN UTAMA:
JASA PENDIDIKAN LANJUTAN TINGKAT PERTAMA
SEI PUTIH NO.3264 PAKJO, JL
KEC. ILIR BARAT I, 30137
0711.410428

SMP PUSRI, YAYASAN
KEGIATAN UTAMA:
JASA PENDIDIKAN LANJUTAN TINGKAT PERTAMA
MAYOR ZEN KOMPL. PT. PUSRI, JL
KEC. KALIDONI, 30118

SMP QURANIAH 1, YAYASAN
KEGIATAN UTAMA:
JASA PENDIDIKAN LANJUTAN TINGKAT PERTAMA
SEGARAN NO , JL
KEC. ILIR TIMUR I, 30124
0711.362625

http://www.bps.go.id

SMP RIADHIL JANNAH
KEGIATAN UTAMA:
JASA PENDIDIKAN LANJUTAN TINGKAT PERTAMA
LR.H.UMAR NO.714, JL
KEC. ILIR TIMUR II, 30117

SMP SANTO LIUS, YAYASAN
KEGIATAN UTAMA:
JASA PENDIDIKAN LANJUTAN TINGKAT PERTAMA
SUKABANGUN I KM 6,5, JL
KEC. SUKARAMI, 30151
0711.419024

SMP SETIA NEGARA, YAYASAN
KEGIATAN UTAMA:
JASA PENDIDIKAN LANJUTAN TINGKAT PERTAMA
SIARAN LRG CEMPAKA, JL
KEC. SAKO, 30163

SMP SUMSEL JAYA, YAYASAN
KEGIATAN UTAMA:
JASA PENDIDIKAN LANJUTAN TINGKAT PERTAMA
DEMPO DALAM NO. 1090, JL
KEC. ILIR TIMUR I, 30124
0711.367562

SMP TARBIYAH, YAYASAN
KEGIATAN UTAMA:
JASA PENDIDIKAN LANJUTAN TINGKAT PERTAMA
P SUBEKTI NO 1009, JL
KEC. BUKIT KECIL, 30135
0711.377249

SMP XAVERIUS 2 PLG , YAYASAN
KEGIATAN UTAMA:
JASA PENDIDIKAN LANJUTAN TINGKAT PERTAMA
BELITON NO.51, JL
KEC. ILIR BARAT I, 30136
0711.363053

SMP XAVERIUS 3, YAYASAN
KEGIATAN UTAMA:
JASA PENDIDIKAN LANJUTAN TINGKAT PERTAMA
URIP SUMOHARJO, JL
KEC. ILIR TIMUR II, 30118

SMP XAVERIUS V
KEGIATAN UTAMA:
JASA PENDIDIKAN LANJUTAN TINGKAT PERTAMA
PINTU GEREJA KOMPERTA, JL
KEC. PLAJU, 30268
0711.595559

SMP XAVERIUS VII, YAYASAN
KEGIATAN UTAMA:
JASA PENDIDIKAN LANJUTAN TINGKAT PERTAMA
BETAWI RAYA NO.1707, JL
KEC. SAKO, 30163
0711.817187

SMP -YANITAS-, YAYASAN
KEGIATAN UTAMA:
JASA PENDIDIKAN LANJUTAN TINGKAT PERTAMA
PROF ZAINAL ABIDIN FIKRI KM 3.5 PLG, JL
KEC. KEMUNING, 30126
0711.315966

SMP YASOS, YAYASAN
KEGIATAN UTAMA:
JASA PENDIDIKAN LANJUTAN TINGKAT PERTAMA
TAQWA - MATA MERAH, JL
KEC. KALIDONI, 30119

SMP YKPP I, YAYASAN
KEGIATAN UTAMA:
JASA PENDIDIKAN LANJUTAN TINGKAT PERTAMA
CEMARA KOMPERTA PLAJU, JL
KEC. PLAJU
0711.595557

SMP YPT, YAYASAN
KEGIATAN UTAMA:
JASA PENDIDIKAN LANJUTAN TINGKAT PERTAMA
RAMA KASIH RAYA NO 57, JL
KEC. ILIR TIMUR II, 30114
0711.713755

MADRASAH ALIYAH N III PLG
KEGIATAN UTAMA:
JASA PENDIDIKAN LANJUTAN TINGKAT ATAS
INSP MARZUKI , JL
KEC. ILIR BARAT I

MAN II
KEGIATAN UTAMA:
JASA PENDIDIKAN LANJUTAN TINGKAT ATAS
PROF KH ZAINAL ABIDIN NO 56, JL
KEC. KEMUNING, 30126
0711.365875

SLTA NEGRI 12 PALEMBANG
KEGIATAN UTAMA:
JASA PENDIDIKAN LANJUTAN TINGKAT ATAS
SYAKYAKIRTI NO LR PANCASILA, JL
KEC. GANDUS, 30148
0711.442450

SMA N IX DES M DIYAH
KEGIATAN UTAMA:
JASA PENDIDIKAN LANJUTAN TINGKAT ATAS
MATARAM 1, JL
KEC. KERTAPATI, 30258

SMA NEGERI 10 PALEMBANG
KEGIATAN UTAMA:
JASA PENDIDIKAN LANJUTAN TINGKAT ATAS
SRIJAYA NEGARA NO. 10, JL
KEC. ILIR BARAT I, 30139
0711.440509
0711.7061095

SMA NEGERI 14 PALEMBANG
KEGIATAN UTAMA:
JASA PENDIDIKAN LANJUTAN TINGKAT ATAS
PANGERAN AYIN KENTEN, JL
KEC. SAKO
0711.811588

SMA NEGERI 15
KEGIATAN UTAMA:
JASA PENDIDIKAN LANJUTAN TINGKAT ATAS
KS TUBUN NO. 10, JL
KEC. ILIR TIMUR I, 30125
0711.351846

SMA NEGERI 2
KEGIATAN UTAMA:
JASA PENDIDIKAN LANJUTAN TINGKAT ATAS
PUNCAK SEKUNING NO. 84, JL
KEC. ILIR BARAT I, 30137
0711.350796

SMA NEGERI 8 PALEMBANG
KEGIATAN UTAMA:
JASA PENDIDIKAN LANJUTAN TINGKAT ATAS
PETAHANAN III NO., JL
KEC. SEBERANG ULU II, 30265

SMAN 18
KEGIATAN UTAMA:
JASA PENDIDIKAN LANJUTAN TINGKAT ATAS
MAYOR RUSLAN NO 1172, JL
KEC. ILIR TIMUR II, 30114
0711.361404

SMAN 5
KEGIATAN UTAMA:
JASA PENDIDIKAN LANJUTAN TINGKAT ATAS
GOTONG ROYONG NO., JL
KEC. ILIR TIMUR II, 30116
0711.713259

SMAN.I
KEGIATAN UTAMA:
JASA PENDIDIKAN LANJUTAN TINGKAT ATAS
SRIJAYA NEGARA , JL
KEC. ILIR BARAT I, 30139

SMU 13
KEGIATAN UTAMA:
JASA PENDIDIKAN LANJUTAN TINGKAT ATAS
J, ADI SUCIPTO, JL
KEC. SUKARAMI

SMU N 02
KEGIATAN UTAMA:
JASA PENDIDIKAN LANJUTAN TINGKAT ATAS
PUNCAK SEKUNING , JL
KEC. ILIR BARAT I, 30137

SMU NEG. 6 PLG
KEGIATAN UTAMA:
JASA PENDIDIKAN LANJUTAN TINGKAT ATAS
SERSAN SANI, JL
KEC. KEMUNING, 30127
0711.811824

SMU NEGERI 3 PALEMBANG
KEGIATAN UTAMA:
JASA PENDIDIKAN LANJUTAN TINGKAT ATAS
JENDERAL SUDIRMAN KM 3,5, JL
KEC. KEMUNING, 30126

SMU NEGERI 7
KEGIATAN UTAMA:
JASA PENDIDIKAN LANJUTAN TINGKAT ATAS
TAQWA , JL
KEC. KALIDONI, 30119
0711.720321

SMUN 1 PALEMBANG
KEGIATAN UTAMA:
JASA PENDIDIKAN LANJUTAN TINGKAT ATAS
SRIJAYANEGARA , JL
KEC. ILIR BARAT I, 30139
0711.351127

SMK N 6 PLG
KEGIATAN UTAMA:
JASA PENDIDIKAN MENENGAH KEJURUAN
LRG.PENGHARAPAN NO, JL
KEC. ILIR TIMUR II, 30114
0711.350954

SMK NEGERI 1
KEGIATAN UTAMA:
JASA PENDIDIKAN MENENGAH KEJURUAN
LET. JAIMAS NO. 100, JL
KEC. ILIR TIMUR I, 30129
0711.350172
0711.350172

SMK NEGERI 7
KEGIATAN UTAMA:
JASA PENDIDIKAN MENENGAH KEJURUAN
NASKAH, JL
KEC. SUKARAMI

SMKN 05
KEGIATAN UTAMA:
JASA PENDIDIKAN MENENGAH KEJURUAN
DEMANG LEBAR DAUN NO 4811, JL
KEC. ILIR BARAT I, 30137
0711.354820

http://www.bps.go.id

MADRASAH AHLIYAH 2, YAYASAN
KEGIATAN UTAMA:
JASA PENDIDKAN SEKOLAH MENENGAH ATAS
BESAR DS VII RAWANG LAMA , JL
KEC. ILIR BARAT II, 21264

MADRASAH ALIYAH MUHAMMADIYAH 1, YAYASAN
KEGIATAN UTAMA:
JASA PENDIDIKAN MADRASAH ALIYAH
KLUMO SARI
KEC. BUKIT KECIL, 59453

PENDIDIKAN TAMAN SISWA SUNGAI BUAH, YAYASAN
KEGIATAN UTAMA:
JASA PENDIDIKAN MENENGAH ATAS
PANCING I NO. 9,JL
KEC. ILIR TIMUR II, 20254

S.M.A BINA JAYA, YAYASAN
KEGIATAN UTAMA:
PENDIDIKAN MENENGAH ATAS
DR WAHIDIN 110 ,JL
KEC. KERTAPATI, 50234
0024.8315361
0024.8414709

SMA ANNUR, YAYASAN
KEGIATAN UTAMA:
JASA PENDIDIKAN TINGKAT MENENGAH ATAS
M.T. HARYONO,JL
KEC. SEBERANG ULU I

SMA ANTARA, YAYASAN
KEGIATAN UTAMA:
JASA PENDIDIKAN SEKOLAH MENENGAH UMUM
LANUD ADI SUTJIPTO
KEC. SUKARAMI, 55198
0274.788466

SMA ARINDA, YAYASAN
KEGIATAN UTAMA:
JASA PENDIDIKAN MENENGAH ATAS SWASTA
SYEKH BURHANUDDIN , JL
KEC. ILIR BARAT I

SMA ASMADIYAH
KEGIATAN UTAMA:
JASA PENDIDIKAN TINGKAT MENENGAH ATAS
RAYA SIWALAN PANJI , JL
KEC. SEBERANG ULU II, 61252
0318.693950
0318.956725

SMA AZ ZAHRAH, YAYASAN
KEGIATAN UTAMA:
JASA PENDIDIKAN TINGKAT MADRASAH ALIYAH
BLOK SEMBUNG
KEC. ILIR BARAT I, 45161

SMA AZZAHRA, YAYASAN
KEGIATAN UTAMA:
PENDIDIKAN MENENGAH ATAS
AMAL MULIA NO. 12, JL
KEC. ILIR BARAT II

SMA BAKTI IBU SMA BI 8, YAYASAN
KEGIATAN UTAMA:
PENDIDIKAN MENENGAH ATAS
RAYA BANDUNG, JL
KEC. SUKARAMI, 43281

SMA BHAKTI PERTIWI, YAYASAN
KEGIATAN UTAMA:
PENDIDIKAN MENENGAH ATAS
LIPPO CIKARANG
KEC. ILIR TIMUR II

SMA BINA CIPTA, YAYASAN
KEGIATAN UTAMA:
JASA PENDIDIKAN MENENGAH ATAS SWASTA
DUSUN 4
KEC. KALIDONI, 31662

SMA BINA KARYA , YAYASAN
KEGIATAN UTAMA:
JASA PENDIDIKAN MENENGAH ATAS
PENDIDIKAN 11, JL
KEC. SEBERANG ULU II, 68172
0336.881415

SMA BINA LESTARI
KEGIATAN UTAMA:
JASA PENDIDIKAN MENENGAH ATAS
KADIR TKR NO, JL
KEC. GANDUS

SMA BINA WARGA I, YAYASAN
KEGIATAN UTAMA:
JASA PENDIDIKAN TINGKAT MENENGAH ATAS
PENDIDIKAN NO I KRONJO,JL
KEC. ILIR TIMUR II, 15550

SMA BINA WARGA II, YAYASAN
KEGIATAN UTAMA:
JASA PENDIDIKAN MENENGAH ATAS
BINA CIPTA, JL
KEC. ILIR TIMUR II, 30114
0711.810313

SMA CANDRADIMUKA, YAYASAN
KEGIATAN UTAMA:
JASA PENDIDIKAN MENENGAH ATAS
RAYA CIBUNG BULANG KM 18, JL
KEC. KEMUNING

SMA ETHIKA, YAYASAN
KEGIATAN UTAMA:
JASA PENDIDIKAN LANJUTAN TINGKAT ATAS
DUSUN LANGEN HARJO
KEC. ILIR BARAT I, 37392

SMA FITRA ABDI, YAYASAN
KEGIATAN UTAMA:
JASA PENDIDIKAN MENENGAH ATAS SWASTA
KAMBOJA NO 17. JL DPS
KEC. PLAJU, 80233

SMA IBA, YAYASAN
KEGIATAN UTAMA:
PENDIDIKAN MENENGAH ATAS
HUTABAYU, JL
KEC. ILIR TIMUR II, 21182

SMA KARYA PEMBANGUNAN
KEGIATAN UTAMA:
JASA PENDIDIKAN TINGKAT MENENGAH ATAS
PASANTREN , JL
KEC. ILIR BARAT I, 40623

SMA MARDI WACANA, YAYASAN
KEGIATAN UTAMA:
JASA PENDIDKAN SEKOLAH MENENGAH ATAS
RAJAWALI 10 KOMPLEK KOLOMBO ,JL
KEC. SUKARAMI

SMA METHODIST II SMA, YAYASAN
KEGIATAN UTAMA:
JASA PENDIDKAN SEKOLAH MENENGAH ATAS
THAMRIN NO. 125,JL
KEC. ILIR TIMUR I, 20628
0621.21364

SMA MUH 9, YAYASAN
KEGIATAN UTAMA:
JASA PENDIDIKAN MENENGAH ATAS
DS. COT GEUNDREUT
KEC. SEBERANG ULU I, 23372

SMA MUHAMMADIYAH , YAYASAN
KEGIATAN UTAMA:
JASA PENDIDIKAN TINGKAT MENENGAH ATAS
BABALU DARAT
KEC. SEBERANG ULU II, 76285

SMA MUHAMMADIYAH 4 PLAJU, YAYASAN
KEGIATAN UTAMA:
BELAJAR MENGAJAR ANAK-ANAK SMA
RAYA AMBOKEMBANG 46 ,JL
KEC. PLAJU, 51172
0285.785267

SMA MUHAMMADIYAH 6, YAYASAN
KEGIATAN UTAMA:
JASA PENDIDIKAN MENENGAH ATAS SWASTA
GATAK
KEC. KEMUNING, 57468
0272.897492

SMA MUHAMMADYA 5, YAYASAN
KEGIATAN UTAMA:
JASA PENDIDIKAN MENENGAH ATAS SWASTA
TAMAN SISWA NO 160, JL
KEC. ILIR TIMUR II, 34516

SMA NURUL IMAN, YAYASAN
KEGIATAN UTAMA:
JASA PENDIDIKAN MENENGAH ATAS
PRATU SUHIR, JL
KEC. KEMUNING
0730.622027

SMA NURUL KOMAR, YAYASAN
KEGIATAN UTAMA:
JASA PENDIDIKAN MENENGAH ATAS
PERINTIS KEMERDEKAAN NO 706, JL
KEC. ILIR TIMUR II, 30115
0711.711868

SMA NURUL QOMAR, YAYASAN
KEGIATAN UTAMA:
JASA PENDIDIKAN MENENGAH ATAS
P KEMERDEKAAN NO 706, JL
KEC. ILIR TIMUR II, 30115

SMA PEMBINA, YAYASAN
KEGIATAN UTAMA:
JASA PENDIDIKAN TINGKAT MENENGAH ATAS
CIAWUN
KEC. ILIR TIMUR II, 43364

SMA PESANTREN MODERN SMB, YAYASAN
KEGIATAN UTAMA:
JASA PENDIDIKAN TINGKAT MENENGAH ATAS
BANGKO KANAN , JL
KEC. SUKARAMI

SMA PGRI 2 PALEMBANG, YAYASAN
KEGIATAN UTAMA:
JASA PENDIDIKAN TINGKAT MENENGAH ATAS
GATOT SUBROTO SIDOMULYO,JL
KEC. SEBERANG ULU I, 74183

SMA PGRI I, YAYASAN
KEGIATAN UTAMA:
JASA PENDIDIKAN MENENGAH ATAS
MAYJEN SUPRAPTO 274 A, JL
KEC. ILIR BARAT I, 66277
0355.327844

SMA PGRI, YAYASAN
KEGIATAN UTAMA:
PENDIDIKAN LANJUTAN ATAS
RAYA CISAAT NO 131, JL
KEC. ILIR BARAT I

http://www.bps.go.id

SMA PLUS N 17
KEGIATAN UTAMA:
JASA PENDIDIKAN MENENGAH ATAS
MYR ZURBI BUSTAM , JL
KEC. SUKARAMI

SMA PRAMULA, YAYASAN
KEGIATAN UTAMA:
PENDIDIKAN MENENGAH ATAS
KH WAKID HASYIM NO 372, JL
KEC. KALIDONI, 64483
0357.777587
0358.773357

SMA QURANIAH PALEMBANG, YAYASAN
KEGIATAN UTAMA:
JASA PENDIDIKAN MENENGAH ATAS
PONPES YATOPA
KEC. ILIR TIMUR I, 83511

SMA SALENDRA SLTA
KEGIATAN UTAMA:
PENDIDIKAN MENENGAH ATAS
LETJEN HERTASNING RAYA NO 6
KEC. PLAJU, 90222
0411.880359

SMA SJAKHYAKIRTI, YAYASAN
KEGIATAN UTAMA:
SEKOLAH MENENGAH ATAS SWASTA
DR CIPTO MK NO 153A, JL
KEC. ILIR BARAT II, 45132
0231.211972

SMA SMA KARYA IBU, YAYASAN
KEGIATAN UTAMA:
BELAJAR MENGAJAR PENDIDIKAN MENENGAH ATAS
RA KARTINI, JL
KEC. KEMUNING, 37553

SMA SMA NUSA BANGSA, YAYASAN
KEGIATAN UTAMA:
JASA PENDIDIKAN TINGKAT MENENGAH ATAS
S.M. TSAFIUDIN NO 29,JL
KEC. ILIR TIMUR II, 79123
0562.631926

SMA SRIWIGAMA, YAYASAN
KEGIATAN UTAMA:
JASA PENDIDIKAN MENENGAH ATAS SWASTA
KAMBOJA NO 11A. JL DPS
KEC. ILIR BARAT I, 80233
0361.263287

SMA SRIWIJAYA NEGARA
KEGIATAN UTAMA:
JASA PENDIDIKAN LANJUTAN TINGKAT ATAS
MERDEKA, JL
KEC. ILIR BARAT I

SMA SUMSEL JAYA, YAYASAN
KEGIATAN UTAMA:
JASA PENDIDIKAN LANJUTAN TINGKAT ATAS
WONOSEGORO
KEC. ILIR TIMUR I, 57382

SMA SWAKARYA, YAYASAN
KEGIATAN UTAMA:
PENDIDIKAN MENENGAH ATAS
SOSIAL NO 520, JL
KEC. KEMUNING, 30128
0711.415516

SMA TAQWA SUM SEL, YAYASAN
KEGIATAN UTAMA:
JASA PENDIDIKAN MENENGAH ATAS
KOP A WAHAB, JL
KEC. SUKARAMI, 31127

SMA TARUNA INDONESIA
KEGIATAN UTAMA:
SEKOLAH MENENGAH ATAS TANWIR
SEKOLAHAN NO 47, JL
KEC. SUKARAMI, 60782

SMA UMUM R. A. KARTINI
KEGIATAN UTAMA:
JASA PENDIDIKAN TINGKAT MENENGAH ATAS
RAWAK NG. TAMAN,JL
KEC. ILIR BARAT I, 78583

SMA VETERAN , YAYASAN
KEGIATAN UTAMA:
JASA PENDIDIKAN TINGKAT MENENGAH ATAS
POROS MAKASSAR-TATOR, JL
KEC. PLAJU, 91754

SMA WAHANA JAYA , YAYASAN
KEGIATAN UTAMA:
JASA PENDIDIKAN LANJUTAN TINGKAT ATAS
HAMKA NO. 31 KISARAN, JL
KEC. SEBERANG ULU II, 21216
0623.44012

SMA WIDYA BAKTI, YAYASAN
KEGIATAN UTAMA:
JASA PENDIDIKAN LANJUTAN ATAS SWASTA
PAHLAWAN, JL
KEC. KERTAPATI

SMA WIDYABAKTI, YAYASAN
KEGIATAN UTAMA:
LEMBAGA PENDIDIKAN TINGKAT SMA SWASTA
JOYO RAHARJO 240-A MALANG, JL
KEC. KERTAPATI, 65744
0347.557647
0347.578724
stih malangplasa.com

SMA XAVERIUS 2, YAYASAN
KEGIATAN UTAMA:
MENYELENGGARAKAN PENDIDIKAN SMU SWASTA
SWASEMBADA TIMUR 13 NO 50, JL
KEC. SUKARAMI
0021.4370851

SMA XAVERIUS KEUSKUPAN PALEMBANG, YAYASAN
KEGIATAN UTAMA:
JASA PENDIDIKAN TINGKAT MENENGAH ATAS
ADI SUCIPTO 45 ,JL
KEC. BUKIT KECIL, 57143
0271.719626

SMA -YANITAS-, YAYASAN
KEGIATAN UTAMA:
JASA PENDIDIKAN LANJUTAN TINGKAT ATAS
BAYANGKARA KM 6,JL
KEC. KEMUNING, 75311
0548.27483

SMA YKPP I PLAJU, YAYASAN
KEGIATAN UTAMA:
JASA PENDIDIKAN SEKOLAH MENENGAH UMUM SWASTA
CINTAWANA
KEC. PLAJU, 46414

SMU ADABIYAH, YAYASAN
KEGIATAN UTAMA:
JASA PENDIDIKAN TINGKAR ATAS
LUWUNGRAGI
KEC. ILIR TIMUR II, 52253

SMU AL HUSNA, YAYASAN
KEGIATAN UTAMA:
BELAJAR MENGAJAR PENDIDIKAN MENENGAH ATAS
KP.CIDADAP MARIUK
KEC. KALIDONI, 43364

SMU DHARMA BHAKTI
KEGIATAN UTAMA:
JASA PENDIDIKAN TINGKAT MENENGAH ATAS
JALAN TEKAKA NO 9
KEC. KALIDONI, 93127

SMU INFORMATIKA KOMPUTER INSAN C S, YAYASAN
KEGIATAN UTAMA:
JASA PENDIDIKAN MENENGAH ATAS
MUARA JAYA
KEC. SEBERANG ULU II

SMU ISLAM TELADAN, YAYASAN
KEGIATAN UTAMA:
JASA PENDIDIKAN SEKOLAH LANJUTAN ATAS SWASTA
RAYA SEDAYU ,JL
KEC. ILIR BARAT II, 51181

SMU KARYA SEJATI, YAYASAN
KEGIATAN UTAMA:
JASA PENDIDIKAN LANJUTAN TINGKAT ATAS
KP BAROS
KEC. ILIR BARAT I, 40379

SMU METHODIS I PALEMBANG, YAYASAN
KEGIATAN UTAMA:
JASA PENDIDIKAN MENENGAH ATAS
A YANI 1 ,JL
KEC. KEMUNING, 54311
0287.381138

SMU METODIST 4 PALEMBANG , YAYASAN
KEGIATAN UTAMA:
JASA ILMU PENDIDIKAN TINGKAT SLTA
JENDERAL SUDIRMAN KM 3,5 , JL
KEC. KEMUNING, 30126
0711.313861

SMU MUHAMMADIYAH 1, YAYASAN
KEGIATAN UTAMA:
JASA PENDIDIKAN MENENGAH ATAS
BALAYUDHA NO 21 A, JL
KEC. KEMUNING, 30128
0711.411316

SMU MUHAMMADIYAH 1, YAYASAN
KEGIATAN UTAMA:
PENDIDIKAN MENENGAH ATAS
KAPT. PATIMURA , JL
KEC. BUKIT KECIL, 36124

SMU MUHAMMADIYAH 7, YAYASAN
KEGIATAN UTAMA:
JASA PENDIDIKAN TINGKAT MENENGAH ATAS
SLAMET RIYADI, 441 ,JL
KEC. KEMUNING, 57146

SMU PGRI 2 PLG, YAYASAN
KEGIATAN UTAMA:
JASA PENDIDIKAN TINGKAT MENENGAH ATAS
DESA RUMAKAY
KEC. SEBERANG ULU II

http://www.bps.go.id

SMU PGRI 3, YAYASAN
KEGIATAN UTAMA:
JASA PENDIDIKAN TINGKAT MENENGAH ATAS
ARIEF RAHMAN HAKIM, JL
KEC. SUKARAMI, 41213

SMU PGRI 4, YAYASAN
KEGIATAN UTAMA:
JASA PENDIDIKAN TINGKAT MENENGAH ATAS
RAYA CILENGGANG SERPONG,JL
KEC. KALIDONI, 15327

SMU PUSRI
KEGIATAN UTAMA:
JASA PENDIDIKAN MENENGAH ATAS SWASTA
DS PUSPANEGARA
KEC. KALIDONI, 16810

SMU SRI GUNA, YAYASAN
KEGIATAN UTAMA:
SEKOLAH MENENGAH UMUM SWASTA
LINGKUNGAN I
KEC. SEBERANG ULU II, 95263

SMU XAVERIUS IV, YAYASAN
KEGIATAN UTAMA:
JASA PENDIDIKAN MENENGAH ATAS
WAHIDIN NO. 31,JL
KEC. ILIR TIMUR II, 20211

YKDB I, YAYASAN
KEGIATAN UTAMA:
JASA PENDIDIKAN TINGKAT MENENGAH ATAS
COKROAMINOTO ,JL
KEC. ILIR TIMUR II, 57124

YPU SMA KARYA SAKTI, YAYASAN
KEGIATAN UTAMA:
PENDIDIKAN MENENGAH ATAS
KOPRAL ANWAR, JL
KEC. SAKO

NURUL IMAN, YAYASAN
KEGIATAN UTAMA:
JASA PENDIDIKAN TINGKAT MENENGAH ATAS
MAY SABARA SEKIP KB SEMAI, JL
KEC. KEMUNING
0711.357076

PELAYARAN MAKARYA, YAYASAN
KEGIATAN UTAMA:
JASA PENDIDKAN SEKOLAH MENENGAH ATAS
PENGGANTINGAN KOMPERTA, JL
KEC. PLAJU, 30268
0711.595528

PENDIDIKAN ISLAM DIPONOGORO, YAYASAN
KEGIATAN UTAMA:
PENDIDIKAN ISLAM
KADIR TKR, NO.--, JL
KEC. GANDUS, 30147
0711.440308

PESANTREN NURUL QAMAR, YAYASAN
KEGIATAN UTAMA:
JASA PENDIDIKAN LANJUTAN TINGKAT ATAS
PERINTIS KEMERDEKAAN GG TANJUNG 706, JL
KEC. ILIR TIMUR II, 30115
0711.711868

PONDOK PESANTREN A FATAH, YAYASAN
KEGIATAN UTAMA:
SEKOLAH PENDIDIKAN AGAMA
KHULAFAUR SASYIDIN, JL
KEC. SAKO, 30163

S.M.E.A BINA JAYA, YAYASAN
KEGIATAN UTAMA:
JASA PENDIDIKAN MENENGAH ATAS
GG. NGABEHI , JL
KEC. KERTAPATI, 30258

SEKOLAH MENENGAH KEJURUAN SWASTA, YAYASAN
KEGIATAN UTAMA:
JASAPENDIDIKAN SEKOLAH MENENGAH KEJURUAN DIBIDANG MENJAHIT,MAMASAK,KECANTIKAN
KOMP.UMP.A YANI
KEC. SEBERANG ULU II, 30263

SMK ALUMNI UNIVERSITAS YANITAS, YAYASAN
KEGIATAN UTAMA:
JASA PENDIDIKAN TINGKAT MENENGAH ATAS
ZAINAL ABIDIN FIKRI KM 3.5 PLG, JL
KEC. KEMUNING, 30126
0711.362393

SMK ANDALAS, YAYASAN
KEGIATAN UTAMA:
JASA PENDIDIKAN MENENGAH ATAS
SIARAN LRG CEMPAKA 2, JL
KEC. SAKO, 30163

SMK ARINDA, YAYASAN
KEGIATAN UTAMA:
SEKOLAH MENENGAH KEJURUAN
ANGKATAN 45, JL
KEC. ILIR BARAT I, 30137
0711.351223

SMK BINA CIPTA, YAYASAN
KEGIATAN UTAMA:
JASA PENDIDIKAN MENENGAH ATAS
BINA CIPTA, JL
KEC. KALIDONI, 30114
0711.810313

SMK ETHIKA, YAYASAN
KEGIATAN UTAMA:
JASA PENDIDIKAN TINGKAT MENENGAH ATAS
SEI PUTIH NO.3264, JL
KEC. ILIR BARAT I
0711.410248

SMK HARAPAN BANGSA, YAYASAN
KEGIATAN UTAMA:
JASA PENDIDIKAN TINGKAT MENENGAH ATAS
KEL SUKA MAJU NAJAMUDIN NO 3, JL
KEC. SAKO, 30164
0711.810164

SMK KARYA ABADI, YAYASAN
KEGIATAN UTAMA:
JASA PENDIDIKAN TINGKAT MENENGAH KEJURUAN
LR TAPAK NING NO 12, JL
KEC. ILIR TIMUR II, 30111

SMK KIMIA YANITAS, YAYASAN
KEGIATAN UTAMA:
PENDIDIKAN MENENGAH ATAS
PROF ZAINAL ABIDIN FIKRI KM 3.5 PLG, JL
KEC. KEMUNING, 30126
0711.362393

SMK MUHAMMADIYAH 1 PALEMBANG, YAYASAN
KEGIATAN UTAMA:
JASA PENDIDIKAN KEJURUAN SWASTA
JEND. SUDIRMAN NO. , JL
KEC. KEMUNING, 30128
0711.414662

SMK MUHAMMADIYAH 2, YAYASAN
KEGIATAN UTAMA:
JASA PENDIDIKAN LANJUTAN TINGKAT ATAS
DI. PANJAITAN, JL
KEC. PLAJU, 30268

SMK NURUL IMAN, YAYASAN
KEGIATAN UTAMA:
PENDIDIKAN KEJURUSAN
MAY SABARA SEKIP KB SEMAI, JL
KEC. KEMUNING, 30126

SMK PELAYARAN
KEGIATAN UTAMA:
JASA PENDIDIKAN LANJUTAN TINGKAT ATAS
PENDIDIKAN, JL
KEC. SUKARAMI

SMK PELAYARAN SINAR BAHARI PALEMBANG, YAYASAN
KEGIATAN UTAMA:
JASA PENDIDIKAN MENENGAH ATAS
KOL.H.BURLIAN , JL
KEC. SUKARAMI, 30153
0711.7367493

SMK PGRI 1, YAYASAN
KEGIATAN UTAMA:
JASA PENDIDIKAN TINGKAT MENENGAH KEJURUAN
PARANESWARA, JL
KEC. ILIR BARAT I, 30139
0711.441374

SMK TAQWA, YAYASAN
KEGIATAN UTAMA:
JASA PENDIDIKAN TINGKAT MENENGAH KEJURUAN
TAQWA - MATA MERAH, JL
KEC. KALIDONI, 30119

SMK TARUNA SRIWIJAYA, YAYASAN
KEGIATAN UTAMA:
PENDIDIKAN MENENGAH ATAS
ANGGREK RAYA, JL
KEC. SAKO, 39163

SMK TEKNOLIGI NASIONAL, YAYASAN
KEGIATAN UTAMA:
JASA PENDIDIKAN KEJURUAN
RW MANGISIDI, JL
KEC. KALIDONI, 30118

SMK UTAMA BAKTI, YAYASAN
KEGIATAN UTAMA:
JASA PENDIDIKAN LANJUTAN TINGKAT ATAS
STM UB LEBONG SIARANG, JL
KEC. SUKARAMI

SMK XAVERIUS NO.1 SAKO, YAYASAN
KEGIATAN UTAMA:
JASA PENDIDIKAN TINGKAT MENENGAH ATAS
BETAWI RAYA NO.1707, JL
KEC. SAKO, 30163
0711.824264

SMK.N 3
KEGIATAN UTAMA:
SEKOLAH KEJURUAN MENENGAH
SRIWIJAYA NEGARA BUKIT BESAR, JL
KEC. ILIR BARAT I, 30139

STM GAMA, YAYASAN
KEGIATAN UTAMA:
JASA PENDIDIKAN TINGKAT MENENGAH KEJURUAN
LR BANTEN II NO., JL
KEC. SEBERANG ULU II, 30265
0711.510466

http://www.bps.go.id

STM PGRI 11, YAYASAN
KEGIATAN UTAMA:
PENDIDIKAN SEKOLAH MENENGAH KEJURUAN
SAPTA MARGA, JL
KEC. KALIDONI, 30114

STM TRI DARMA, YAYASAN
KEGIATAN UTAMA:
JASA PENDIDIKAN LANJUTAN TINGKAT ATAS
MUSYAWARAH, JL
KEC. GANDUS

STM YPT, YAYASAN
KEGIATAN UTAMA:
JASA PENDIDIKAN MENENGAH KEJURUAN
LR PEGAGAN NO 36, JL
KEC. SEBERANG ULU II, 30265
0711.516348

KOTA PRABUMULIH

SMP 5
KEGIATAN UTAMA:
JASA PENDIDIKAN LANJUTAN TINGKAT PERTAMA
PPKR, JL
KEC. PRABUMULIH TIMUR, 31114
0713.7003199

SMP 6 PRABUMULIH
KEGIATAN UTAMA:
JASA PENDIDIKAN LANJUTAN TINGKAT PERTAMA
DUSUN 1 PRABUMULIH
KEC. CAMBAI

SMP N 07 PRABUMULIH
KEGIATAN UTAMA:
JASA PENDIDIKAN LANJUTAN TINGKAT PERTAMA
RAYA BATURAJA, JL
KEC. RAMBANG KAPAK TENGAH, 31123

SMP NEGERI 1
KEGIATAN UTAMA:
JASA PENDIDIKAN LANJUTAN TINGKAT PERTAMA
MANGSA, JL
KEC. PRABUMULIH BARAT, 31126

SMP NEGERI 4 PBM
KEGIATAN UTAMA:
JASA PENDIDIKAN LANJUTAN TINGKAT PERTAMA
JEND SUDIRMAN, JL
KEC. PRABUMULIH BARAT, 31127
0713.7000604

SMP NEGERI 9
KEGIATAN UTAMA:
JASA PENDIDIKAN LANJUTAN TINGKAT PERTAMA
SIMPANG EMPAT SMP 9, JL
KEC. PRABUMULIH BARAT, 31122

SMP NEGERI NO 2
KEGIATAN UTAMA:
JASA PENDIDIKAN LANJUTAN TINGKAT PERTAMA
K H A DAHLAN NO 459, JL
KEC. PRABUMULIH TIMUR, 31111

SMPN 8 PRABUMULIH
KEGIATAN UTAMA:
JASA PENDIDIKAN LANJUTAN TINGKAT PERTAMA
NIGATA NO 1, JL
KEC. PRABUMULIH TIMUR, 31111
0713.7000706

MTS AMANAH, YAYASAN
KEGIATAN UTAMA:
JASA PENDIDIKAN LANJUTAN TINGKAT PERTAMA
KEAGAMAAN
LINTAS RAYA DESA PAYUPUTAT, JL
KEC. CAMBAI

MTS, YAYASAN
KEGIATAN UTAMA:
JASA PENDIDIKAN LANJUTAN TINGKAT PERTAMA
KEAGAMAAN
DUSUN IV
KEC. CAMBAI

MTS. AMAL BAKTI, YAYASAN
KEGIATAN UTAMA:
JASA PENDIDIKAN LANJUTAN TINGKAT PERTAMA
KEAGAMAAN
JEND. SUDIRMAN KM. 4,5, JL
KEC. PRABUMULIH TIMUR

PONDOK PESANTREN AL-FURQON, YAYASAN
KEGIATAN UTAMA:
JASA PENDIDIKAN LANJUTAN TINGKAT PERTAMA
KEAGAMAAN
RAYA BATURAJA, JL
KEC. RAMBANG KAPAK TENGAH, 31123

SLTP BAKTI , YAYASAN
KEGIATAN UTAMA:
JASA PENDIDIKAN LANJUTAN TINGKAT PERTAMA
URIP SUMOHARJO, JL
KEC. PRABUMULIH BARAT, 31126

SLTP TUNAS BAKTI, YAYASAN
KEGIATAN UTAMA:
JASA PENDIDIKAN LANJUTAN TINGKAT PERTAMA
PATRA, JL
KEC. PRABUMULIH TIMUR, 31121

SMP MUHAMMADIAH, YAYASAN
KEGIATAN UTAMA:
JASA PENDIDIKAN LANJUTAN TINGKAT PERTAMA
SURIP NO 52 , JL
KEC. PRABUMULIH BARAT, 31121
0713.320280

SMP PGRI PRABUMULIH, YAYASAN
KEGIATAN UTAMA:
JASA PENDIDIKAN LANJUTAN TINGKAT PERTAMA
TENGGAMUS SIMPANG MUARA DUA, JL
KEC. PRABUMULIH TIMUR, 31114
0713.322554

SMP SANTA MARIA, YAYASAN
KEGIATAN UTAMA:
JASA PENDIDIKAN LANJUTAN TINGKAT PERTAMA
JEND. SUDIRMAN KM. 4, JL
KEC. PRABUMULIH TIMUR
0713.325128

SMP YPS YKPP, YAYASAN
KEGIATAN UTAMA:
JASA PENDIDIKAN LANJUTAN TINGKAT PERTAMA
MANGGA, JL
KEC. PRABUMULIH BARAT, 31127

SLTA MAN
KEGIATAN UTAMA:
JASA PENDIDIKAN LANJUTAN TINGKAT ATAS
MADRASAH NO 11, JL
KEC. PRABUMULIH TIMUR, 31113

SMA N 04 PRABUMULIH
KEGIATAN UTAMA:
JASA PENDIDIKAN LANJUTAN TINGKAT ATAS
RAYA BATURAJA, JL
KEC. RAMBANG KAPAK TENGAH, 31123

SMAN 3 PRABUMULIH
KEGIATAN UTAMA:
JASA PENDIDIKAN LANJUTAN TINGKAT ATAS
M YUSUF WAHID, JL
KEC. PRABUMULIH TIMUR, 31111

SMU N 1 PRABUMULIH
KEGIATAN UTAMA:
JASA PENDIDIKAN LANJUTAN TINGKAT ATAS
M YAMIN , JL
KEC. PRABUMULIH BARAT
0713.320020

SMU N 2
KEGIATAN UTAMA:
JASA PENDIDIKAN LANJUTAN TINGKAT ATAS
BATURAJA, JL
KEC. PRABUMULIH TIMUR, 31116
0713.323290

SMU NEGERI 5
KEGIATAN UTAMA:
JASA PENDIDIKAN LANJUTAN TINGKAT ATAS
SIMPANG EMPAT SMP 9, JL
KEC. PRABUMULIH BARAT, 31122

SMKN I PRABUMULIH
KEGIATAN UTAMA:
JASA PENDIDIKAN MENENGAH KEJURUAN
M YUSUF HAMID, JL
KEC. PRABUMULIH TIMUR, 31111
0713.7000893

PONPES MODERN DARUSALAM, YAYASAN
KEGIATAN UTAMA:
JASA PENDIDIKAN MENENGAH ATAS
PINTU PADANG DESA SIUNGGAM JAE, JL
KEC. CAMBAI, 22753

SMA BAKTI, YAYASAN
KEGIATAN UTAMA:
JASA PENDIDIKAN LANJUTAN TINGKAT ATAS
OTTO ISKANDARDINATA, JL
KEC. PRABUMULIH BARAT

SMA PGRI II, YAYASAN
KEGIATAN UTAMA:
JASA PENDIDIKAN MENENGAH ATAS
DUSUN NGORO
KEC. PRABUMULIH BARAT, 67385

SMA PGRI, YAYASAN
KEGIATAN UTAMA:
JASA PENDIDIKAN MENENGAH ATAS SWASTA
SENDANG REJO, JL
KEC. PRABUMULIH BARAT, 34174

SMA TUNAS BAKTI, YAYASAN
KEGIATAN UTAMA:
JASA PENDIDIKAN TINGKAT MENENGAH ATAS
WALUYO 8 KENDAL ,JL
KEC. PRABUMULIH TIMUR, 51318
0294.5701948

SMA/SMK BUDI UTOMO, YAYASAN
KEGIATAN UTAMA:
JASA PENDIDIKAN TINGKAT MENENGAH ATAS
KP GUDANG
KEC. PRABUMULIH BARAT, 16640

SMU DARIWAH
KEGIATAN UTAMA:
PENDIDIKAN MENENGAH ATAS
PEMUDA ,JL
KEC. PRABUMULIH BARAT, 53411
0286.591531

TAMAN SISWA SMA
KEGIATAN UTAMA:
JASA PENDIDIKAN MENENGAH ATAS
MYHARYONO 27 NO 2, JL
KEC. PRABUMULIH BARAT, 65744
0347.557562

http://www.bps.go.id

PENDIDIKAN NASIONAL, YAYASAN
KEGIATAN UTAMA:
MELAKUKAN BELAJAR MENGAJAR UNTUK STM
BANGKA KM.6, JL
KEC. PRABUMULIH TIMUR, 31113
0713.700579

SMK PGRI I PRABUMULIH, YAYASAN
KEGIATAN UTAMA:
JASA PENDIDIKAN LANJUTAN TINGKAT ATAS
TENGGAMUS SIMPANG MUARA DUA, JL
KEC. PRABUMULIH TIMUR
0713.321174

SMK PRATIWI, YAYASAN
KEGIATAN UTAMA:
SEKOLAH MENENGAH KEJURUAN
A YANI NO 02, JL
KEC. PRABUMULIH TIMUR, 31111
0713.320903

STM YPS YKPP, YAYASAN
KEGIATAN UTAMA:
JASA PENDIDIKAN MENENGAH ATAS
DURIAN NO 412 KOMPERTA
KEC. PRABUMULIH BARAT, 31127
0713.382028

KOTA PAGAR ALAM

MTS NEGERI
KEGIATAN UTAMA:
JASA PENDIDIKAN LANJUTAN TINGKAT PERTAMA KEAGAMAAN
JAMBAT BALO, JL
KEC. PAGAR ALAM SELATAN

SMP N 3 PAGAR ALAM, YAYASAN
KEGIATAN UTAMA:
JASA PENDIDIKAN LANJUTAN TINGKAT PERTAMA
RAYA BUMI AGUNG, JL
KEC. DEMPO UTARA

SMP NEGERI 2
KEGIATAN UTAMA:
JASA PENDIDIKAN LANJUTAN TINGKAT PERTAMA
VANDRIK KARIM, JL
KEC. PAGAR ALAM UTARA
0730.621764

SMP NEGERI 8
KEGIATAN UTAMA:
JASA PENDIDIKAN LANJUTAN TINGKAT PERTAMA
KEBAN AGUNG LAMA, JL
KEC. PAGAR ALAM SELATAN

SMPN 7 PAGAR ALAM
KEGIATAN UTAMA:
JASA PENDIDIKAN LANJUTAN TINGKAT PERTAMA
DUSUN TEMU KARYA
KEC. DEMPO TENGAH

SMPN NO 4 PAGAR ALAM
KEGIATAN UTAMA:
JASA PENDIDIKAN LANJUTAN TINGKAT PERTAMA
DUSUN AUR DURI
KEC. DEMPO TENGAH

MTS GUPPY, YAYASAN
KEGIATAN UTAMA:
JASA PENDIDIKAN LANJUTAN TINGKAT PERTAMA KEAGAMAAN
MEKAR ALAM, JL
KEC. PAGAR ALAM UTARA

MTS YPI (PERGURUAN ISLAMIYAH)
KEGIATAN UTAMA:
JASA PENDIDIKAN LANJUTAN TINGKAT PERTAMA KEAGAMAAN
KAPTEN SANAP NO 56, JL
KEC. PAGAR ALAM UTARA, 31511
0730.621159

PESANTREN DARUL HIKAM, YAYASAN
KEGIATAN UTAMA:
JASA PENDIDIKAN LANJUTAN TINGKAT PERTAMA KEAGAMAAN
DS BANGUN REJO
KEC. PAGAR ALAM UTARA

SMP METODIS, YAYASAN
KEGIATAN UTAMA:
JASA PENDIDIKAN LANJUTAN TINGKAT PERTAMA
KAMPUNG MELATI NO 725 A, JL
KEC. PAGAR ALAM SELATAN, 31525

SMP NU, YAYASAN
KEGIATAN UTAMA:
JASA PENDIDIKAN LANJUTAN TINGKAT PERTAMA
PRATU SUHIR NO 49, JL
KEC. PAGAR ALAM UTARA
0730.622027

SMP XAVERIUS, YAYASAN
KEGIATAN UTAMA:
JASA PENDIDIKAN LANJUTAN TINGKAT PERTAMA
SERSAN ALI RAS NO.1, JL
KEC. PAGAR ALAM UTARA, 31512

SMP YASPA JAYA, YAYASAN
KEGIATAN UTAMA:
JASA PENDIDIKAN LANJUTAN TINGKAT PERTAMA
PRATU SUHIR CIK JIN NO 1, JL
KEC. PAGAR ALAM UTARA, 31512
0730.621125

SMA 2 PAGAR ALAM
KEGIATAN UTAMA:
JASA PENDIDIKAN LANJUTAN TINGKAT ATAS
MASIK SIAGIM DS. SP.BACANG, JL
KEC. DEMPO TENGAH

SMA NEGERI 1 PAGAR ALAM
KEGIATAN UTAMA:
JASA PENDIDIKAN LANJUTAN TINGKAT ATAS
KAPTEN SANAP NO 52, JL
KEC. PAGAR ALAM UTARA, 31511
0730.621045

SMA NEGERI 4
KEGIATAN UTAMA:
JASA PENDIDIKAN LANJUTAN TINGKAT ATAS
JAMBAT BALO, JL
KEC. PAGAR ALAM SELATAN

SMU N 3 PAGAR ALAM
KEGIATAN UTAMA:
JASA PENDIDIKAN LANJUTAN TINGKAT ATAS
RAYA BUMI AGUNG, JL
KEC. DEMPO UTARA

PESANTREN DARUL MUTTAQIEN
KEGIATAN UTAMA:
PENDIDIKAN PESANTREN, RUMAH YATIM, PPSDM
SEMPURNA NO.32 DESA TERUSAN, JL
KEC. DEMPO SELATAN, 45222
0234.273460

SMA NU, YAYASAN
KEGIATAN UTAMA:
JASA PENDIDIKAN TINGKAT MENENGAH ATAS
PROJO SUMARTO II PESAYANGAN-BADIRAN ,JL
KEC. PAGAR ALAM UTARA, 52193

SMU PGRI, YAYASAN
KEGIATAN UTAMA:
JASA PENDIDIKAN TINGKAT MENENGAH ATAS
TAN MALAKA NO 10 A, JL
KEC. PAGAR ALAM UTARA, 26211
0752.92436

SMK PGRI, YAYASAN
KEGIATAN UTAMA:
JASA PENDIDIKAN TINGKAT MENENGAH KEJURUAN
S PARMAN, JL
KEC. PAGAR ALAM UTARA, 31511
0730.621203

SMK TERPADU
KEGIATAN UTAMA:
JASA PENDIDIKAN LANJUTAN TINGKAT ATAS
LAHAT-PAGARALAM DS.SUKA CINTA, JL
KEC. DEMPO SELATAN

SMK YASPA JAYA 1, YAYASAN
KEGIATAN UTAMA:
JASA PENDIDIKAN MENENGAH ATAS
PRATU SUHIR CIK JIN NO 1, JL
KEC. PAGAR ALAM UTARA, 31512
0730.621125

SMK YASPA JAYA 2, YAYASAN
KEGIATAN UTAMA:
JASA PENDIDIKAN MENENGAH ATAS
PRATU SUHIR CIK JIN NO 1, JL
KEC. PAGAR ALAM UTARA, 31512
0730.621125

KOTA LUBUKLINGGAU

MTSN LLG
KEGIATAN UTAMA:
JASA PENDIDIKAN LANJUTAN TINGKAT PERTAMA KEAGAMAAN
SUDIRMAN, JL
KEC. LUBUK LINGGAU UTARA 2, 31628
0733.322232

SEKOLAH SMP 8
KEGIATAN UTAMA:
JASA PENDIDIKAN LANJUTAN TINGKAT PERTAMA
NANGKA KEL.PONOROGO, JL
KEC. LUBUK LINGGAU UTARA 2, 31628

SLTP NEGERI 9 LLG
KEGIATAN UTAMA:
JASA PENDIDIKAN LANJUTAN TINGKAT PERTAMA
AIR TEMAM, JL
KEC. LUBUK LINGGAU SELATAN 1, 31631

SMKN 2 LLG
KEGIATAN UTAMA:
JASA PENDIDIKAN LANJUTAN TINGKAT PERTAMA
GARUDA, JL
KEC. LUBUK LINGGAU BARAT 1

SMP 13 LUBUKLINGGAU
KEGIATAN UTAMA:
JASA PENDIDIKAN LANJUTAN TINGKAT PERTAMA
KELURAHAN PERUMNAS RAHMA, JL
KEC. LUBUK LINGGAU SELATAN 1, 31637

SMP NEGERI
KEGIATAN UTAMA:
JASA PENDIDIKAN LANJUTAN TINGKAT PERTAMA
GARUDA, JL
KEC. LUBUK LINGGAU BARAT 1

http://www.bps.go.id

SMP NEGERI 1
KEGIATAN UTAMA:
JASA PENDIDIKAN LANJUTAN TINGKAT PERTAMA
GARUDA HITAM, JL
KEC. LUBUK LINGGAU BARAT 2, 31611

SMP NEGERI 10 LLG, YAYASAN
KEGIATAN UTAMA:
JASA PENDIDIKAN LANJUTAN TINGKAT PERTAMA
RAYA JUKUNG, JL
KEC. LUBUK LINGGAU SELATAN 1, 31639

SMP NEGERI 12 PETANANG
KEGIATAN UTAMA:
JASA PENDIDIKAN LANJUTAN TINGKAT PERTAMA
LINTAS SUMATERA, JL
KEC. LUBUK LINGGAU UTARA 1, 31641

SMP.NEG.NO.5
KEGIATAN UTAMA:
JASA PENDIDIKAN LANJUTAN TINGKAT PERTAMA
RINJANI, JL
KEC. LUBUK LINGGAU TIMUR 2, 31622

SMP.PGRI NO.03, YAYASAN
KEGIATAN UTAMA:
JASA PENDIDIKAN LANJUTAN TINGKAT PERTAMA
JAWA, JL
KEC. LUBUK LINGGAU TIMUR 2, 31621

SMPN 3 LUBUKLINGGAU
KEGIATAN UTAMA:
JASA PENDIDIKAN LANJUTAN TINGKAT PERTAMA
SUDIRMAN, JL
KEC. LUBUK LINGGAU UTARA 2, 31628
0733.322171

MADRASAH TSANAWIYAH, YAYASAN
KEGIATAN UTAMA:
JASA PENDIDIKAN LANJUTAN TINGKAT PERTAMA KEAGAMAAN
GARUDA, JL
KEC. LUBUK LINGGAU BARAT 1

MTS BAHRUL ULUM, YAYASAN
KEGIATAN UTAMA:
JASA PENDIDIKAN LANJUTAN TINGKAT PERTAMA KEAGAMAAN
PUSKESMAS CEREME TABA, JL
KEC. LUBUK LINGGAU TIMUR 2, 31625

MTS PESANTREN MARZOILLAH
KEGIATAN UTAMA:
JASA PENDIDIKAN LANJUTAN TINGKAT PERTAMA KEAGAMAAN
KOMPLEK MARZOILLAH
KEC. LUBUK LINGGAU SELATAN 2, 31626
0733.451763

MTS.NURUL NAJAH, YAYASAN
KEGIATAN UTAMA:
JASA PENDIDIKAN LANJUTAN TINGKAT PERTAMA KEAGAMAAN
LUBUK KUPANG, JL
KEC. LUBUK LINGGAU SELATAN 1, 31631

PONDOK PESANTREN -ANNAJIAH-, YAYASAN
KEGIATAN UTAMA:
JASA PENDIDIKAN LANJUTAN TINGKAT PERTAMA KEAGAMAAN
WARINGIN, JL
KEC. LUBUK LINGGAU UTARA 2, 31628

PONDOK PESANTREN, YAYASAN
KEGIATAN UTAMA:
JASA PENDIDIKAN LANJUTAN TINGKAT PERTAMA KEAGAMAAN
PELITA, JL
KEC. LUBUK LINGGAU BARAT 1, 31614

SMP ICM, YAYASAN
KEGIATAN UTAMA:
JASA PENDIDIKAN LANJUTAN TINGKAT PERTAMA
RAYA RAHMAH, JL
KEC. LUBUK LINGGAU SELATAN 1, 31637

SMP MUHAMADIYAH, YAYASAN
KEGIATAN UTAMA:
JASA PENDIDIKAN LANJUTAN TINGKAT PERTAMA
LETKOL ATMO, JL
KEC. LUBUK LINGGAU BARAT 1, 31612

SMP XAPERIUS
KEGIATAN UTAMA:
JASA PENDIDIKAN LANJUTAN TINGKAT PERTAMA
GARUDA, JL
KEC. LUBUK LINGGAU BARAT 1

MAN 1 LLG
KEGIATAN UTAMA:
JASA PENDIDIKAN LANJUTAN TINGKAT ATAS
SUDIRMAN, JL
KEC. LUBUK LINGGAU UTARA 2, 31628

SMA.N.5
KEGIATAN UTAMA:
JASA PENDIDIKAN LANJUTAN TINGKAT ATAS
POROS, JL
KEC. LUBUK LINGGAU TIMUR 2, 31624

SMUN 1
KEGIATAN UTAMA:
JASA PENDIDIKAN LANJUTAN TINGKAT ATAS
SMUN 1, JL
KEC. LUBUK LINGGAU BARAT 1, 31614

MA PONPES MAZROILLAH
KEGIATAN UTAMA:
JASA PENDIDIKAN MADRASAH ALIYAH
DASAN BARU SENYIUR KERUAK
KEC. LUBUK LINGGAU SELATAN 2

PESANTREN AL-IKHLAS, YAYASAN
KEGIATAN UTAMA:
JASA PENDIDIKAN TINGKAT MENENGAH ATAS
KPSUKADAME
KEC. LUBUK LINGGAU TIMUR 1, 42564

PONDOK PESANTREN ICM, YAYASAN
KEGIATAN UTAMA:
JASA PENDIDIKAN TINGKAT MENENGAH ATAS
M. RAMLI KEL BARABAI DARAT,JL
KEC. LUBUK LINGGAU SELATAN 1, 71315
0517.41860

PONPES URUL AITAM, YAYASAN
KEGIATAN UTAMA:
JASA PENDIDKAN SEKOLAH MENENGAH ATAS
DS. BARU
KEC. LUBUK LINGGAU SELATAN 1

SMAXAVERIUS LUBUK LINGGAU, YAYASAN
KEGIATAN UTAMA:
JASA PENDIDIKAN ATAS SWASTA
PANIPAHAN, JL
KEC. LUBUK LINGGAU BARAT 2

SMU ICM, YAYASAN
KEGIATAN UTAMA:
JASA PENDIDIKAN MENENGAH ATAS
PONPES SUKOREJO
KEC. LUBUK LINGGAU SELATAN 1, 68374

SMU MUARIP, YAYASAN
KEGIATAN UTAMA:
PENDIDIKAN MENENGAH ATAS
BASUKI RAHMAT, JL
KEC. LUBUK LINGGAU SELATAN 1

SMU NUSA, YAYASAN
KEGIATAN UTAMA:
JASA PENDIDIKAN TINGKAT MENENGAH ATAS
KP.PASANGGARAHAN
KEC. LUBUK LINGGAU TIMUR 1

SMU, YAYASAN
KEGIATAN UTAMA:
JASA PENDIDIKAN LANJUTAN TINGKAT ATAS
JLN, MBO- TTUAN, JL
KEC. LUBUK LINGGAU BARAT 1, 23766

SMK MUHAMADIYAH, YAYASAN
KEGIATAN UTAMA:
JASA PENDIDIKAN MENENGAH ATAS
LETKOL, JL
KEC. LUBUK LINGGAU BARAT 1, 31612

SMK MUHAMMADIYAH, YAYASAN
KEGIATAN UTAMA:
JASA PENDIDIKAN MENENGAH ATAS
GARUDA HITAM , JL
KEC. LUBUK LINGGAU BARAT 2

SMK PERJUANGAN
KEGIATAN UTAMA:
JASA PENDIDIKAN TINGKAT MENENGAH ATAS
GARUDA, JL
KEC. LUBUK LINGGAU BARAT 1

http://www.bps.go.id

KABUPATEN BENGKULU SELATAN

MTS PALAK SIRING
KEGIATAN UTAMA:
JASA PENDIDIKAN LANJUTAN TINGKAT PERTAMA
KEAGAMAAN
PALAK SIRING, JL
KEC. KEDURANG, 38553

MTSN MANNA NO. I
KEGIATAN UTAMA:
JASA PENDIDIKAN LANJUTAN TINGKAT PERTAMA
KEAGAMAAN
P. DUAYU, JL
KEC. PASAR MANNA, 38515
0739.21203

MTSN SUKANEGERI
KEGIATAN UTAMA:
JASA PENDIDIKAN LANJUTAN TINGKAT PERTAMA
KEAGAMAAN
SUKANEGERI, JL
KEC. AIR NIPIS, 38552

SLTP SATU ATAP
KEGIATAN UTAMA:
JASA PENDIDIKAN LANJUTAN TINGKAT PERTAMA
DESA JERANGLAH TINGGI
KEC. MANNA, 38132

SLTPN 3 KEDURANG
KEGIATAN UTAMA:
JASA PENDIDIKAN LANJUTAN TINGKAT PERTAMA
DESA NANJUNGAN
KEC. KEDURANG ILIR, 38553

SLTPN SEGINIM
KEGIATAN UTAMA:
JASA PENDIDIKAN LANJUTAN TINGKAT PERTAMA
PASAR BARU, JL
KEC. SEGINIM, 38552

SMP 3 MUARA PAYANG
KEGIATAN UTAMA:
JASA PENDIDIKAN LANJUTAN TINGKAT PERTAMA
MUARA PAYANG, JL
KEC. SEGINIM, 38552

SMP N 5 PINO RAYA
KEGIATAN UTAMA:
JASA PENDIDIKAN LANJUTAN TINGKAT PERTAMA
PAGAR GADING, JL
KEC. PINORAYA, 38572

SMPN 1 KEDURANG
KEGIATAN UTAMA:
JASA PENDIDIKAN LANJUTAN TINGKAT PERTAMA
TANJUNG BESAR, JL
KEC. KEDURANG, 38553

SMPN 1 MANNA
KEGIATAN UTAMA:
JASA PENDIDIKAN LANJUTAN TINGKAT PERTAMA
KAYU KUNYIT, JL
KEC. MANNA, 38551
0739.21849

SMPN 1 MANNA
KEGIATAN UTAMA:
JASA PENDIDIKAN LANJUTAN TINGKAT PERTAMA
JENDRAL SUDIRMAN, JL
KEC. PASAR MANNA, 38518
0739.21043

SMPN 1 PINO RAYA
KEGIATAN UTAMA:
JASA PENDIDIKAN LANJUTAN TINGKAT PERTAMA
PASAR PINO, JL
KEC. PINORAYA, 38572

SMPN 2 GINDO SULI
KEGIATAN UTAMA:
JASA PENDIDIKAN LANJUTAN TINGKAT PERTAMA
DUSUN TALANG RANDAI RAYA GINDO SULI
KEC. BUNGA MAS, 38551

SMPN 2 KEDURANG
KEGIATAN UTAMA:
JASA PENDIDIKAN LANJUTAN TINGKAT PERTAMA
DESA AIR SULAU
KEC. KEDURANG ILIR, 38557

SMPN 2 KOTA MANNA
KEGIATAN UTAMA:
JASA PENDIDIKAN LANJUTAN TINGKAT PERTAMA
BUPATI BAKSIR, JL
KEC. KOTA MANNA, 38513
0739.21208

SMPN 2 SUKARAMI
KEGIATAN UTAMA:
JASA PENDIDIKAN LANJUTAN TINGKAT PERTAMA
DESA SUKARAMI
KEC. AIR NIPIS, 38552

SMPN 3 MANNA
KEGIATAN UTAMA:
JASA PENDIDIKAN LANJUTAN TINGKAT PERTAMA
AFFAN BACHSIN, JL
KEC. PASAR MANNA, 38518

SMPN 3 PINO
KEGIATAN UTAMA:
JASA PENDIDIKAN LANJUTAN TINGKAT PERTAMA
DESA GEDUNG AGUNG
KEC. PINO, 38571

SMPN 4 MANNA
KEGIATAN UTAMA:
JASA PENDIDIKAN LANJUTAN TINGKAT PERTAMA
SAMSUL BAHRUN, JL
KEC. KOTA MANNA, 38513

SMPN 5 GUNUNG MESIR
KEGIATAN UTAMA:
JASA PENDIDIKAN LANJUTAN TINGKAT PERTAMA
KAPTEN BUCHARI, JL
KEC. PASAR MANNA, 38515

SMPN 6 KOTA MANNA
KEGIATAN UTAMA:
JASA PENDIDIKAN LANJUTAN TINGKAT PERTAMA
BUPATI BAKSIR, JL
KEC. KOTA MANNA, 38513
0739.21497

SMPN 7 PAGAR DEWA
KEGIATAN UTAMA:
JASA PENDIDIKAN LANJUTAN TINGKAT PERTAMA
PAGAR DEWA, JL
KEC. KOTA MANNA, 38511

SMPN MASAT
KEGIATAN UTAMA:
JASA PENDIDIKAN LANJUTAN TINGKAT PERTAMA
SMP MASAT, JL
KEC. PINO, 38571

SMPN NO.2
KEGIATAN UTAMA:
JASA PENDIDIKAN LANJUTAN TINGKAT PERTAMA
SIMPANG PINO, JL
KEC. ULU MANNA, 38571

SMPN SUKA MAJU
KEGIATAN UTAMA:
JASA PENDIDIKAN LANJUTAN TINGKAT PERTAMA
DESA SUKA MAJU
KEC. AIR NIPIS, 38552

MTS ALQURANIYAH, YAYASAN
KEGIATAN UTAMA:
JASA PENDIDIKAN LANJUTAN TINGKAT PERTAMA
KEAGAMAAN
AFFAN BACHSIN N0. 13, JL
KEC. PASAR MANNA, 38517
0739.21689

SMP PERTIWI, YAYASAN
KEGIATAN UTAMA:
JASA PENDIDIKAN LANJUTAN TINGKAT PERTAMA
OPRT GHALIB, JL
KEC. PASAR MANNA, 38512

SMPS PGRI, YAYASAN
KEGIATAN UTAMA:
JASA PENDIDIKAN LANJUTAN TINGKAT PERTAMA
PEMANGKU BASRI, JL
KEC. PASAR MANNA, 38513

MAN MANNA
KEGIATAN UTAMA:
JASA PENDIDIKAN LANJUTAN TINGKAT ATAS
P. DUAYU, JL
KEC. PASAR MANNA, 38515

SMA 1 KOTA AGUNG
KEGIATAN UTAMA:
JASA PENDIDIKAN LANJUTAN TINGKAT ATAS
KOTA AGUNG, JL
KEC. SEGINIM, 38552

SMA N 1 MANNA
KEGIATAN UTAMA:
JASA PENDIDIKAN LANJUTAN TINGKAT ATAS
KOTA PADANG, JL
KEC. MANNA

SMAN 1 PINO
KEGIATAN UTAMA:
JASA PENDIDIKAN LANJUTAN TINGKAT ATAS
H. RENTAMA NO. 3, JL
KEC. PINO, 38571

SMAN 2 MANNA
KEGIATAN UTAMA:
JASA PENDIDIKAN LANJUTAN TINGKAT ATAS
SMAN 2, JL
KEC. KOTA MANNA, 38513

SMAN I MANNA
KEGIATAN UTAMA:
JASA PENDIDIKAN LANJUTAN TINGKAT ATAS
P. DUAYU, JL
KEC. PASAR MANNA, 38517
0739.21296

SMU 1 PINO RAYA
KEGIATAN UTAMA:
JASA PENDIDIKAN LANJUTAN TINGKAT ATAS
PASAR PINO, JL
KEC. PINORAYA, 38572

SMUN 3 MANNA
KEGIATAN UTAMA:
JASA PENDIDIKAN LANJUTAN TINGKAT ATAS
SAMSUL BAHRUN, JL
KEC. KOTA MANNA, 38513

SMUN 4 KOTA MANNA
KEGIATAN UTAMA:
JASA PENDIDIKAN LANJUTAN TINGKAT ATAS
VETERAN, JL
KEC. KOTA MANNA, 38513
0739.21394

http://www.bps.go.id

SMUN I KEDURANG
KEGIATAN UTAMA:
JASA PENDIDIKAN LANJUTAN TINGKAT ATAS
DURIAN SEBATANG
KEC. KEDURANG, 38553

SEKOLAH MENENGAH PERTANIAN
KEGIATAN UTAMA:
JASA PENDIDIKAN MENENGAH KEJURUAN
DESA SELALI
KEC. PINORAYA, 38572

SMKN 1 MANNA
KEGIATAN UTAMA:
JASA PENDIDIKAN MENENGAH KEJURUAN
PEMANGKU BASRI, JL
KEC. KOTA MANNA, 38513

MA ALQURANIYAH, YAYASAN
KEGIATAN UTAMA:
KEGIATAN BELAJAR MENGAJAR, EKSTRAKURIKULER, PESANTREN
KP CIBADAK
KEC. PASAR MANNA, 40379

SMA HASANUDIN DAMRAH, YAYASAN
KEGIATAN UTAMA:
JASA PENDIDIKAN TINGKAT MENENGAH ATAS
DIPONEGORO,JL
KEC. PASAR MANNA, 21215

SMA KARYA KOTA MANNA, YAYASAN
KEGIATAN UTAMA:
JASA PENDIDIKAN LANJUTAN TINGKAT ATAS
RAYA ANJUNGAN M,JL
KEC. KOTA MANNA, 78354

SMA MUHAMMADIYAH, YAYASAN
KEGIATAN UTAMA:
JASA PENDIDIKAN LANJUTAN TINGKAT ATAS
CIKEDOKAN BABAKAN KARANG
KEC. PASAR MANNA, 46411
0265.545331

SMA PEMBANGUNAN KOTA MANNA, YAYASAN
KEGIATAN UTAMA:
PENDIDIKAN MENENGAH ATAS
ARJASARI
KEC. KOTA MANNA

SMA PGRI KOTA MANNA, YAYASAN
KEGIATAN UTAMA:
PENDIDIKAN MENENGAH ATAS
PAPANDAYAN 72, JL
KEC. PASAR MANNA, 66267
0355.326745

SMA YHD KOTA MANNA, YAYASAN
KEGIATAN UTAMA:
JASA PENDIDIKAN TINGKAT MENENGAH ATAS
DSN PAHAUMAN
KEC. PASAR MANNA, 79356

SMK ALQURANIYAH, YAYASAN
KEGIATAN UTAMA:
JASA PENDIDIKAN MENENGAH ATAS KEJURUAN SWASTA
AFFAN BACHSIN, JL
KEC. PASAR MANNA, 38518

SMK S.3 TEKNOLOGI DAN INDUSTRI SINAR KARYA , YAYASAN
KEGIATAN UTAMA:
JASA PENDIDIKAN KEJURUAN SWASTA
PEMANGKU BASRI, JL
KEC. PASAR MANNA, 38513

SMK S-1 KENITA, YAYASAN
KEGIATAN UTAMA:
JASA PENDIDIKAN MENENGAH KEJURUAN SWASTA
PEMANGKU BASRI, JL
KEC. PASAR MANNA, 38513

KABUPATEN REJANG LEBONG

MADRASAH TSANAWIYAH KAMPUNG JERUK
KEGIATAN UTAMA:
JASA PENDIDIKAN LANJUTAN TINGKAT PERTAMA KEAGAMAAN
DESA KAMPUNG JERUK
KEC. PADANG ULAK TANDING, 39182

MADRASAH TSANAWIYAH NEGERI BARU MANIS
KEGIATAN UTAMA:
JASA PENDIDIKAN LANJUTAN TINGKAT PERTAMA KEAGAMAAN
DESA BARU MANIS
KEC. BERMANI ULU, 39152

MTSN NURUL HUDA
KEGIATAN UTAMA:
JASA PENDIDIKAN LANJUTAN TINGKAT PERTAMA KEAGAMAAN
DUSUN 1
KEC. PADANG ULAK TANDING, 39182

SLTPN 2 BERMANI ULU
KEGIATAN UTAMA:
JASA PENDIDIKAN LANJUTAN TINGKAT PERTAMA
KHAJAR DEWANTARA, JL
KEC. BERMANI ULU, 39152
0732.7000975

SLTPN 2 KOTA PADANG
KEGIATAN UTAMA:
JASA PENDIDIKAN LANJUTAN TINGKAT PERTAMA
RAYA BALAI BUTAR, JL
KEC. KOTA PADANG

SLTPN 4 SINDANG KELINGI
KEGIATAN UTAMA:
JASA PENDIDIKAN LANJUTAN TINGKAT PERTAMA
RAYA IV SKM, JL
KEC. SINDANG KELINGI, 39181

SMP N 1 KOTA PADANG
KEGIATAN UTAMA:
JASA PENDIDIKAN LANJUTAN TINGKAT PERTAMA
LINTAS PJKA, JL
KEC. KOTA PADANG, 39183

SMP N 2
KEGIATAN UTAMA:
JASA PENDIDIKAN LANJUTAN TINGKAT PERTAMA
SUKOWATI, JL
KEC. CURUP, 39114
0732.21524

SMP NEG 06
KEGIATAN UTAMA:
JASA PENDIDIKAN LANJUTAN TINGKAT PERTAMA
KESAMBE LAMA, JL
KEC. CURUP

SMP NEG 4
KEGIATAN UTAMA:
JASA PENDIDIKAN LANJUTAN TINGKAT PERTAMA
PERBO, JL
KEC. CURUP, 39123

SMP NEG. 1 SELUPU REJANG
KEGIATAN UTAMA:
JASA PENDIDIKAN LANJUTAN TINGKAT PERTAMA
SAMBIREJO, JL
KEC. SELUPU REJANG, 39153
0732.7000387

SMP NEG. 12 TANJUNG BERINGIN
KEGIATAN UTAMA:
JASA PENDIDIKAN LANJUTAN TINGKAT PERTAMA
TANJUNG BERINGIN DUSUN 1, JL
KEC. CURUP

SMP NEG. 9
KEGIATAN UTAMA:
JASA PENDIDIKAN LANJUTAN TINGKAT PERTAMA
KEC. CURUP
0732.215815

SMP NEG. XI CURUP
KEGIATAN UTAMA:
JASA PENDIDIKAN LANJUTAN TINGKAT PERTAMA
PEMBANGUNAN DS. TEMPEL REJO, JL
KEC. CURUP, 39124
0732.7000500

SMP NEGERI 1 BERMANI ULU
KEGIATAN UTAMA:
JASA PENDIDIKAN LANJUTAN TINGKAT PERTAMA
PAL 8, JL
KEC. BERMANI ULU, 39152

SMP NEGERI 4 BUKIT BATU
KEGIATAN UTAMA:
JASA PENDIDIKAN LANJUTAN TINGKAT PERTAMA
BUKIT BATU, JL
KEC. PADANG ULAK TANDING, 39182

SMP. NEG. I CURUP
KEGIATAN UTAMA:
JASA PENDIDIKAN LANJUTAN TINGKAT PERTAMA
BASUKI RAHMAT NO. 06, JL
KEC. CURUP, 39112
0732.21974

SMPN 2 SELUPU REJANG
KEGIATAN UTAMA:
JASA PENDIDIKAN LANJUTAN TINGKAT PERTAMA
SUBAN AYAM DUSUN III, JL
KEC. SELUPU REJANG, 39153

SMPN 2 SINDANG KELILING
KEGIATAN UTAMA:
JASA PENDIDIKAN LANJUTAN TINGKAT PERTAMA
SINDANG JATI, JL
KEC. SINDANG KELINGI, 39181

SMPN 3
KEGIATAN UTAMA:
JASA PENDIDIKAN LANJUTAN TINGKAT PERTAMA
TALANG ULU DUSUN 1, JL
KEC. CURUP, 39115

SMPN 3 BERMANI ULU
KEGIATAN UTAMA:
JASA PENDIDIKAN LANJUTAN TINGKAT PERTAMA
DESA CURUP BARU MANIS DUSUN 3
KEC. BERMANI ULU, 39152

SMPN 3 SINDANG KELINGI
KEGIATAN UTAMA:
JASA PENDIDIKAN LANJUTAN TINGKAT PERTAMA
RAYA CURUP - LUBUK LINGGAU, JL
KEC. SINDANG KELINGI, 39181

http://www.bps.go.id

SMPN 7
KEGIATAN UTAMA:
JASA PENDIDIKAN LANJUTAN TINGKAT PERTAMA
SETIA KAWAN, JL
KEC. CURUP

MTS BAITUL MAKMUR, YAYASAN
KEGIATAN UTAMA:
JASA PENDIDIKAN LANJUTAN TINGKAT PERTAMA KEAGAMAAN
S. SUKOWATI, JL
KEC. CURUP, 39112

MTS NURUL KAMAL
KEGIATAN UTAMA:
JASA PENDIDIKAN LANJUTAN TINGKAT PERTAMA KEAGAMAAN
SAMBIREJO, JL
KEC. SELUPU REJANG, 39153

MTS TARBIYAH ISLAMIYAH, YAYASAN
KEGIATAN UTAMA:
JASA PENDIDIKAN LANJUTAN TINGKAT PERTAMA KEAGAMAAN
GAJAH MADA, JL
KEC. CURUP, 39111

PESANTREN MUHAMMADIYAH
KEGIATAN UTAMA:
JASA PENDIDIKAN LANJUTAN TINGKAT PERTAMA KEAGAMAAN
DUSUN 2 KP. DELIMA
KEC. CURUP, 39116

PONDOK PESANTREN AR RAHMAH, YAYASAN
KEGIATAN UTAMA:
JASA PENDIDIKAN LANJUTAN TINGKAT PERTAMA KEAGAMAAN
PRAMUKA, JL
KEC. SELUPU REJANG, 39115
0732.7000547

SMP KTRISTEN -PELITA KASIH-
KEGIATAN UTAMA:
JASA PENDIDIKAN LANJUTAN TINGKAT PERTAMA
DR. AK. GANI, JL
KEC. CURUP, 39117

SMP MUHAMMADIYAH 1
KEGIATAN UTAMA:
JASA PENDIDIKAN LANJUTAN TINGKAT PERTAMA
H. IR. JUANDA NO. 60A, JL
KEC. CURUP, 39112

SMP MUHAMMADIYAH 2 CURUP, YAYASAN
KEGIATAN UTAMA:
JASA PENDIDIKAN LANJUTAN TINGKAT PERTAMA
JEND. SUDIRMAN DUSUN II MEKARSARI, JL
KEC. CURUP, 39124
0732.23621

SMP PERTIWI, YAYASAN
KEGIATAN UTAMA:
JASA PENDIDIKAN LANJUTAN TINGKAT PERTAMA
S. SUKOWATI NO. 28, JL
KEC. CURUP, 39112

SMP PGRI 2
KEGIATAN UTAMA:
JASA PENDIDIKAN LANJUTAN TINGKAT PERTAMA
SETIA NEGARA NO 1, JL
KEC. CURUP, 39113

SMP TAMAN SISWA, YAYASAN
KEGIATAN UTAMA:
JASA PENDIDIKAN LANJUTAN TINGKAT PERTAMA
A MARZUKI, JL
KEC. CURUP, 39113

SMP XAVERIUS, YAYASAN
KEGIATAN UTAMA:
JASA PENDIDIKAN LANJUTAN TINGKAT PERTAMA
DI. PANJAITAN NO. 17, JL
KEC. CURUP, 39117
0732.23196

MAN 2 CURUP
KEGIATAN UTAMA:
JASA PENDIDIKAN LANJUTAN TINGKAT ATAS
SUPRAPTO NO 81, JL
KEC. CURUP, 39113

SEKOLAH MENENGAH UMUM NEGERI 2
KEGIATAN UTAMA:
JASA PENDIDIKAN LANJUTAN TINGKAT ATAS
A. YANI NO. 433, JL
KEC. CURUP, 39122

SMA 1
KEGIATAN UTAMA:
JASA PENDIDIKAN LANJUTAN TINGKAT ATAS
DESA SIMPANG BELITI
KEC. PADANG ULAK TANDING, 39182

SMA I SELUPU REJANG
KEGIATAN UTAMA:
JASA PENDIDIKAN LANJUTAN TINGKAT ATAS
AIR MELES ATAS, JL
KEC. SELUPU REJANG, 39153

SMA N 1 KOTA PADANG
KEGIATAN UTAMA:
JASA PENDIDIKAN LANJUTAN TINGKAT ATAS
LINTAS PJKA, JL
KEC. KOTA PADANG, 39183

SMA NEG. 1 CURUP
KEGIATAN UTAMA:
JASA PENDIDIKAN LANJUTAN TINGKAT ATAS
BASUKI RAHMAT NO. 01, JL
KEC. CURUP, 39112
0732.21512

SMAN 3
KEGIATAN UTAMA:
JASA PENDIDIKAN LANJUTAN TINGKAT ATAS
DS. PAHLAWAN
KEC. CURUP
0732.23084

SMU NEGERI NO. 4
KEGIATAN UTAMA:
JASA PENDIDIKAN LANJUTAN TINGKAT ATAS
SMA 4, JL
KEC. CURUP, 39125

SMK 1 SAMBIREJO
KEGIATAN UTAMA:
JASA PENDIDIKAN MENENGAH KEJURUAN
SAMBIREJO, JL
KEC. SELUPU REJANG, 39153
0732.7000387

SMK 3
KEGIATAN UTAMA:
JASA PENDIDIKAN MENENGAH KEJURUAN
KEC. CURUP
0732.21323

SMK NEG 1
KEGIATAN UTAMA:
JASA PENDIDIKAN MENENGAH KEJURUAN
KEC. CURUP
0732.23074
esno-abc@yahoo.co.id

SMK NEGERI 1 BERMANI ULU
KEGIATAN UTAMA:
JASA PENDIDIKAN MENENGAH KEJURUAN
PAL 8, JL
KEC. BERMANI ULU, 39152

SMA KATHOLIK -XAVERIUS-, YAYASAN
KEGIATAN UTAMA:
JASA PENDIDIKAN MENENGAH ATAS
AH NASUTION NO 25 A, JL
KEC. CURUP, 40619
0022.7801146

SMA PGRI CURUP
KEGIATAN UTAMA:
JASA PENDIDKAN SEKOLAH MENENGAH ATAS
DSN. SARI OWO
KEC. CURUP, 84172

-SMA SINAR KEMUMU JAYA-, YAYASAN
KEGIATAN UTAMA:
JASA PENDIDIKAN LANJUTAN TINGKAT ATAS
GEREJA PROTESTAN NO 70,JL
KEC. CURUP, 79212
0562.441743

SMA TAMAN SISWA, YAYASAN
KEGIATAN UTAMA:
JASA PENDIDIKAN MENENGAH ATAS
KALIMANTAN 1, JL
KEC. CURUP, 63116
0351.463207

SMU MUHAMMADIYAH I CURUP, YAYASAN
KEGIATAN UTAMA:
JASA PENDIDIKAN MENENGAH ATAS
URIP SUMOHARJO, JL
KEC. CURUP, 67477

SMK PEMBANGUNAN 5
KEGIATAN UTAMA:
JASA PENDIDIKAN MENENGAH KEJURUAN
MH THAMRIN, JL
KEC. CURUP, 39111

SMKS 3 PARIWISATA
KEGIATAN UTAMA:
PENDIDIKAN KEJURUAN TINGKTA MENENGAH ATAS SWASTA
BASUKI RAHMAT NO. 08, JL
KEC. CURUP, 39112

SMKS 4 PGRI, YAYASAN
KEGIATAN UTAMA:
PENDIDIKAN KEJURUAN MENENGAH SWASTA
IR. JUANDA, JL
KEC. CURUP, 39112

SMKS 8 PERTIWI, YAYASAN
KEGIATAN UTAMA:
PENDIDIKAN MENENGAH KEJURUAN SWASTA
S. SUKOWATI NO. 29, JL
KEC. CURUP, 39112

SMKS MUHAMMADIYAH, YAYASAN
KEGIATAN UTAMA:
PENDIDIKAN MENENGAH KEJURUAN SWASTA
IR. JUANDA NO. 64, JL
KEC. CURUP, 39112

STM NEGERI
KEGIATAN UTAMA:
JASA PENDIDIKAN MENENGAH KEJURUAN
A. MARZUKI, JL
KEC. CURUP, 39111

KABUPATEN BENGKULU UTARA

http://www.bps.go.id

MADRASAH TSANAWIYAH NEGERI (MTS)
KEGIATAN UTAMA:
JASA PENDIDIKAN LANJUTAN TINGKAT PERTAMA KEAGAMAAN
AKA GANI, JL
KEC. ARGA MAKMUR, 38613

MTS NEGERI HARAPAN MAKMUR
KEGIATAN UTAMA:
JASA PENDIDIKAN LANJUTAN TINGKAT PERTAMA KEAGAMAAN
PEMATANG REJO, JL
KEC. TALANG EMPAT

SEKOLAH MENENGAH PERTAMA
KEGIATAN UTAMA:
JASA PENDIDIKAN LANJUTAN TINGKAT PERTAMA
RENAH KANDIS, JL
KEC. PAGAR JATI

SLTP
KEGIATAN UTAMA:
JASA PENDIDIKAN LANJUTAN TINGKAT PERTAMA
38361, JL
KEC. KETAHUN, 38361

SLTP N1 NAPAL PUTIH
KEGIATAN UTAMA:
JASA PENDIDIKAN LANJUTAN TINGKAT PERTAMA
BUKIT BERLIAN, JL
KEC. NAPAL PUTIH, 38363

SLTP NEGERI 4 KERKAP
KEGIATAN UTAMA:
JASA PENDIDIKAN LANJUTAN TINGKAT PERTAMA
DESA PEMATANG BALAM
KEC. KERKAP, 38374

SLTP NEGERI 5 KERKAP
KEGIATAN UTAMA:
JASA PENDIDIKAN LANJUTAN TINGKAT PERTAMA
DESA PADANG BENDAR
KEC. KERKAP, 38374

SLTP NEGERI 6 LAIS
KEGIATAN UTAMA:
JASA PENDIDIKAN LANJUTAN TINGKAT PERTAMA
RATU SAMBAN, JL
KEC. BATIK NAU, 38656

SLTP NO 1
KEGIATAN UTAMA:
JASA PENDIDIKAN LANJUTAN TINGKAT PERTAMA
PEMATANG TIGA, JL
KEC. PEMATANG TIGA

SMP 1 GIRI MULYA
KEGIATAN UTAMA:
JASA PENDIDIKAN LANJUTAN TINGKAT PERTAMA
GIRI MULYA, JL
KEC. GIRI MULIA

SMP 1 PUTRI HIJAU
KEGIATAN UTAMA:
JASA PENDIDIKAN LANJUTAN TINGKAT PERTAMA
KARANG PULAU, JL
KEC. PUTRI HIJAU, 38362

SMP 2 ARGA MAKMUR
KEGIATAN UTAMA:
JASA PENDIDIKAN LANJUTAN TINGKAT PERTAMA
RATU SAMBAN, JL
KEC. ARGA MAKMUR

SMP 2 SUKAMAKMUR
KEGIATAN UTAMA:
JASA PENDIDIKAN LANJUTAN TINGKAT PERTAMA
SUKA MAKMUR, JL
KEC. GIRI MULIA

SMP GIRI MULYA
KEGIATAN UTAMA:
JASA PENDIDIKAN LANJUTAN TINGKAT PERTAMA
GIRI MULYA, JL
KEC. GIRI MULIA, 38655

SMP KOTA BANI
KEGIATAN UTAMA:
JASA PENDIDIKAN LANJUTAN TINGKAT PERTAMA
POROS KOTA BANI, JL
KEC. PUTRI HIJAU, 38362

SMP N 1 ARGA MAKMUR
KEGIATAN UTAMA:
JASA PENDIDIKAN LANJUTAN TINGKAT PERTAMA
RA KARTINI, JL
KEC. ARGA MAKMUR
0737.521294

SMP N 1 PD KELAPA
KEGIATAN UTAMA:
JASA PENDIDIKAN LANJUTAN TINGKAT PERTAMA
RAYA PASAR PEDATI, JL
KEC. PONDOK KELAPA

SMP N 2
KEGIATAN UTAMA:
JASA PENDIDIKAN LANJUTAN TINGKAT PERTAMA
DS ARGA INDAH II
KEC. PAGAR JATI, 38383

SMP N 3 ARGA MAKMUR
KEGIATAN UTAMA:
JASA PENDIDIKAN LANJUTAN TINGKAT PERTAMA
KOL ALAMSYAH NO 1, JL
KEC. ARGA MAKMUR, 38651
0737.521718

SMP N 4 ARGA MAKMUR
KEGIATAN UTAMA:
JASA PENDIDIKAN LANJUTAN TINGKAT PERTAMA
KEMUMU, JL
KEC. ARGA MAKMUR, 38651

SMP NEGERI
KEGIATAN UTAMA:
JASA PENDIDIKAN LANJUTAN TINGKAT PERTAMA
MERPATI, JL
KEC. KETAHUN, 38361

SMP NEGERI 1
KEGIATAN UTAMA:
JASA PENDIDIKAN LANJUTAN TINGKAT PERTAMA
PADANG JAYA, JL
KEC. PADANG JAYA

SMP NEGERI 1 KERKAP
KEGIATAN UTAMA:
JASA PENDIDIKAN LANJUTAN TINGKAT PERTAMA
DESA MAGELANG
KEC. KERKAP, 38374

SMP NEGERI 3
KEGIATAN UTAMA:
JASA PENDIDIKAN LANJUTAN TINGKAT PERTAMA
TANJUNG HARAPAN, JL
KEC. PADANG JAYA

SMP NEGERI 3 TALANG 4
KEGIATAN UTAMA:
JASA PENDIDIKAN LANJUTAN TINGKAT PERTAMA
DESA TABA LAGAN
KEC. TALANG EMPAT, 38381

SMP NEGERI 4
KEGIATAN UTAMA:
JASA PENDIDIKAN LANJUTAN TINGKAT PERTAMA
ARGA MULYA, JL
KEC. PADANG JAYA

SMP NEGERI 5
KEGIATAN UTAMA:
JASA PENDIDIKAN LANJUTAN TINGKAT PERTAMA
SIDO MUKTI, JL
KEC. PADANG JAYA

SMP NEGERI I TABA PENANJUNG
KEGIATAN UTAMA:
JASA PENDIDIKAN LANJUTAN TINGKAT PERTAMA
RAYA BKL-CURUP, JL
KEC. TABA PENANJUNG, 38386

SMP NEGERIN 2
KEGIATAN UTAMA:
JASA PENDIDIKAN LANJUTAN TINGKAT PERTAMA
MARGA SAKTI, JL
KEC. PADANG JAYA

SMPN 1 TALANG EMPAT
KEGIATAN UTAMA:
JASA PENDIDIKAN LANJUTAN TINGKAT PERTAMA
KEMBANG SERI DS III, JL
KEC. TALANG EMPAT

SMPN 2 KETAHUN
KEGIATAN UTAMA:
JASA PENDIDIKAN LANJUTAN TINGKAT PERTAMA
POROS KETAHUN, JL
KEC. KETAHUN, 38361

SMPN 2 LAIS
KEGIATAN UTAMA:
JASA PENDIDIKAN LANJUTAN TINGKAT PERTAMA
PAL 30 DUSUN AIR PAUH, JL
KEC. LAIS, 38653

SMPN 2 NAPAL PUTIH
KEGIATAN UTAMA:
JASA PENDIDIKAN LANJUTAN TINGKAT PERTAMA
DS TANJUNG HARAPAN
KEC. NAPAL PUTIH, 38363

SMPN 3
KEGIATAN UTAMA:
JASA PENDIDIKAN LANJUTAN TINGKAT PERTAMA
DUSUN CURUP
KEC. AIR BESI

SMPN 3 PD KELAPA
KEGIATAN UTAMA:
JASA PENDIDIKAN LANJUTAN TINGKAT PERTAMA
DESA TJ. TERDANA
KEC. PONDOK KELAPA

SMPN 3 TABA PENANJUNG
KEGIATAN UTAMA:
JASA PENDIDIKAN LANJUTAN TINGKAT PERTAMA
RAYA LUBUK UNEN, JL
KEC. TABA PENANJUNG, 38386

SMPN 5
KEGIATAN UTAMA:
JASA PENDIDIKAN LANJUTAN TINGKAT PERTAMA
TABA BARU, JL
KEC. LAIS

SMPN 5 ARGA MAKMUR
KEGIATAN UTAMA:
JASA PENDIDIKAN LANJUTAN TINGKAT PERTAMA
SIDO URIP, JL
KEC. ARGA MAKMUR, 38616

SMPN NO.4 PD KELAPA
KEGIATAN UTAMA:
JASA PENDIDIKAN LANJUTAN TINGKAT PERTAMA
DESA SIDODADI
KEC. PONDOK KELAPA

http://www.bps.go.id

SMPN SATU ATAP 05
KEGIATAN UTAMA:
JASA PENDIDIKAN LANJUTAN TINGKAT PERTAMA
LIMAS JAYA, JL
KEC. KETAHUN

MTS AL HASANAH, YAYASAN
KEGIATAN UTAMA:
JASA PENDIDIKAN LANJUTAN TINGKAT PERTAMA KEAGAMAAN
DESA PASAR PEDATI
KEC. PONDOK KELAPA

MTS AL HIKMAH
KEGIATAN UTAMA:
JASA PENDIDIKAN LANJUTAN TINGKAT PERTAMA KEAGAMAAN
DESA TABA PADANG KOL
KEC. KERKAP, 38374

MTS MADANI
KEGIATAN UTAMA:
JASA PENDIDIKAN LANJUTAN TINGKAT PERTAMA KEAGAMAAN
DUSUN 1
KEC. PONDOK KELAPA

MTS SWASTA, YAYASAN
KEGIATAN UTAMA:
JASA PENDIDIKAN LANJUTAN TINGKAT PERTAMA KEAGAMAAN
DESA PONDOK KUBANG
KEC. PONDOK KELAPA

MTS, YAYASAN
KEGIATAN UTAMA:
JASA PENDIDIKAN LANJUTAN TINGKAT PERTAMA KEAGAMAAN
DESA PASAR KERKAP
KEC. AIR NAPAL, 38373

SMP MUHAMADIYAH, YAYASAN
KEGIATAN UTAMA:
JASA PENDIDIKAN LANJUTAN TINGKAT PERTAMA
SAYMSUL BAHRUN NO 304, JL
KEC. ARGA MAKMUR, 38612

SMP PGRI
KEGIATAN UTAMA:
JASA PENDIDIKAN LANJUTAN TINGKAT PERTAMA
KENARI, JL
KEC. PUTRI HIJAU, 38362

MADRASAH ALIYAH NEGERI
KEGIATAN UTAMA:
JASA PENDIDIKAN LANJUTAN TINGKAT ATAS
A GANI NO 1, JL
KEC. ARGA MAKMUR
0737.522235

SLTA N KETAHUN
KEGIATAN UTAMA:
JASA PENDIDIKAN LANJUTAN TINGKAT ATAS
DUSUN 3 KETAHUN
KEC. KETAHUN, 38361

SMA 1 TABA PENANJUNG
KEGIATAN UTAMA:
JASA PENDIDIKAN LANJUTAN TINGKAT ATAS
RINDU HATI, JL
KEC. TABA PENANJUNG, 38386

SMA NEGERI 1 KERKAP
KEGIATAN UTAMA:
JASA PENDIDIKAN LANJUTAN TINGKAT ATAS
DESA PENYANGKAK
KEC. KERKAP, 38374

SMAN 1 TALANG EMPAT
KEGIATAN UTAMA:
JASA PENDIDIKAN LANJUTAN TINGKAT ATAS
KEMBANG SERI DS III, JL
KEC. TALANG EMPAT, 38385
0736.0343022

SMAN 2
KEGIATAN UTAMA:
JASA PENDIDIKAN LANJUTAN TINGKAT ATAS
DESA SUMBEREJO
KEC. KERKAP, 38374

SMU NEGERI NO 2
KEGIATAN UTAMA:
JASA PENDIDIKAN LANJUTAN TINGKAT ATAS
RATU SAMBAN, JL
KEC. ARGA MAKMUR, 38651

SMU NEGRI 1
KEGIATAN UTAMA:
JASA PENDIDIKAN LANJUTAN TINGKAT ATAS
RAYA PASAR PEDATI, JL
KEC. PONDOK KELAPA, 38371

SMUN 01 GIRI MULYA
KEGIATAN UTAMA:
JASA PENDIDIKAN LANJUTAN TINGKAT ATAS
DUSUN GUNUNG SARI
KEC. GIRI MULIA, 38655

SMUN 1 LAIS
KEGIATAN UTAMA:
JASA PENDIDIKAN LANJUTAN TINGKAT ATAS
PAL 30 , JL
KEC. LAIS, 38653

SMK NEGERI NO.1 (SMEA)
KEGIATAN UTAMA:
JASA PENDIDIKAN MENENGAH KEJURUAN
TABA TEMBILANG, JL
KEC. ARGA MAKMUR, 38651
0737.521949

SMK NEGRI PUTRI HIJAU
KEGIATAN UTAMA:
JASA PENDIDIKAN MENENGAH KEJURUAN
KARANG PULAU, JL
KEC. PUTRI HIJAU, 38362

STM ARGA MAKMUR
KEGIATAN UTAMA:
JASA PENDIDIKAN MENENGAH KEJURUAN
GUNUNG AGUNG, JL
KEC. ARGA MAKMUR
0737.522576

MADRASAH ALIYAH
KEGIATAN UTAMA:
JASA PENDIDIKAN MENENGAH ATAS
JUNG PASIR
KEC. KERKAP, 59554

MADRASAH ALIYAH -AL HASANAH-, YAYASAN
KEGIATAN UTAMA:
MENYELENGGARAKAN PENDIDIKAN UNTUK LULUSAN SLTP - MTS
MANGGAR 737 A, JL
KEC. PONDOK KELAPA, 68777
0337.485677

MASRASAH ALIYAH, YAYASAN
KEGIATAN UTAMA:
JASA PENDIDIKAN TINGKAT MENENGAH ATAS
DUSUN 5 PEMBANGUNAN I DESA KOTA DATAR
KEC. AIR NAPAL, 20374

PONDOK PESANTREN
KEGIATAN UTAMA:
JASA PENDIDIKAN TINGKAT MENENGAH ATAS
PATIMURA NO77, JL
KEC. KETAHUN, 67727
0343.427727

PONDOK PESANTREN, YAYASAN
KEGIATAN UTAMA:
PENDIDIKAN DASAR DAN MENENGAH AGAMA ISLAM
GROGOL
KEC. KETAHUN, 50715

SLTA MUHAMADIYAH, YAYASAN
KEGIATAN UTAMA:
JASA PENDIDIKAN TINGKAT MENENGAH ATAS
KP.CIBANDAWA
KEC. ARGA MAKMUR, 16740

SMKS
KEGIATAN UTAMA:
JASA PENDIDIKAN MENENGAH KEJURUAN
GUNUNG AGUNA, JL
KEC. ARGA MAKMUR

KABUPATEN KAUR

MTS N BINTUNAN
KEGIATAN UTAMA:
JASA PENDIDIKAN LANJUTAN TINGKAT PERTAMA KEAGAMAAN
PASAR APUH, JL
KEC. KAUR SELATAN

MTSN MENTIRING KAUR
KEGIATAN UTAMA:
JASA PENDIDIKAN LANJUTAN TINGKAT PERTAMA KEAGAMAAN
DESA MENTIRING
KEC. SEMIDANG GUMAY

MTSN PADANG LEBAN INSAUDI RATONO
KEGIATAN UTAMA:
JASA PENDIDIKAN LANJUTAN TINGKAT PERTAMA KEAGAMAAN
LINTAS BARAT, JL
KEC. TANJUNG KEMUNING, 38555

SLTP 6 TANJUNG BUNIAN
KEGIATAN UTAMA:
JASA PENDIDIKAN LANJUTAN TINGKAT PERTAMA
TANJUNG BUNIAN, JL
KEC. LUNGKANG KULE

SLTP N 2 TANJUNG GANTI
KEGIATAN UTAMA:
JASA PENDIDIKAN LANJUTAN TINGKAT PERTAMA
TANJUNG GANTI, JL
KEC. KELAM TENGAH

SLTP N 5 AWAT MATA
KEGIATAN UTAMA:
JASA PENDIDIKAN LANJUTAN TINGKAT PERTAMA
DESA AWAT MATA
KEC. SEMIDANG GUMAY, 38561

SMP 2 TANJUNG BARU
KEGIATAN UTAMA:
JASA PENDIDIKAN LANJUTAN TINGKAT PERTAMA
TANJUNG BARU, JL
KEC. KINAL

SMP 3 KAUR TENGAH
KEGIATAN UTAMA:
JASA PENDIDIKAN LANJUTAN TINGKAT PERTAMA
TRANSOS BENUA RATU, JL
KEC. LUAS, 38561

http://www.bps.go.id

SMP BUNGIN TAMBUN
KEGIATAN UTAMA:
JASA PENDIDIKAN LANJUTAN TINGKAT PERTAMA
BUNGIN TAMBUN, JL
KEC. PADANG GUCI ULU

SMP N 04
KEGIATAN UTAMA:
JASA PENDIDIKAN LANJUTAN TINGKAT PERTAMA
SP 3 BUKIT MAKMUR, JL
KEC. MUARA SAHUNG, 38561

SMP N 4 KAUR TENGAH
KEGIATAN UTAMA:
JASA PENDIDIKAN LANJUTAN TINGKAT PERTAMA
ULAK BANDUNG, JL
KEC. MUARA SAHUNG, 38561

SMP NEGERI 5 KAUR UTARA
KEGIATAN UTAMA:
JASA PENDIDIKAN LANJUTAN TINGKAT PERTAMA
AIR KERING, JL
KEC. PADANG GUCI ILIR

SMP SATU ATAP
KEGIATAN UTAMA:
JASA PENDIDIKAN LANJUTAN TINGKAT PERTAMA
RT 1 BUKIT INDAH, JL
KEC. NASAL, 38563

SMP SATU ATAP KEDATARAN KEC. MAJE
KEGIATAN UTAMA:
JASA PENDIDIKAN LANJUTAN TINGKAT PERTAMA
KEDATARAN SAMBAT, JL
KEC. MAJE, 38563

SMPN 1 KAUR TENGAH
KEGIATAN UTAMA:
JASA PENDIDIKAN LANJUTAN TINGKAT PERTAMA
TANJUNG IMAN, JL
KEC. KAUR TENGAH, 38561

SMPN 1 KAUR UTARA
KEGIATAN UTAMA:
JASA PENDIDIKAN LANJUTAN TINGKAT PERTAMA
SIMPANG TIGA, JL
KEC. KAUR UTARA, 38556

SMPN 2 KAUR SELATAN
KEGIATAN UTAMA:
JASA PENDIDIKAN LANJUTAN TINGKAT PERTAMA
TJ BARU KEC. MAJE, JL
KEC. MAJE, 38564

SMPN 3 KAUR UTARA
KEGIATAN UTAMA:
JASA PENDIDIKAN LANJUTAN TINGKAT PERTAMA
DESA TJ KEMUNING
KEC. TANJUNG KEMUNING, 38555

SMPN KEC. MAJE
KEGIATAN UTAMA:
JASA PENDIDIKAN LANJUTAN TINGKAT PERTAMA
DESA PARDA SUKA
KEC. MAJE, 38563

SMPN.5 KAUR SELATAN
KEGIATAN UTAMA:
JASA PENDIDIKAN LANJUTAN TINGKAT PERTAMA
PASAR BARU, JL
KEC. KAUR SELATAN

MTS N RIGANGAN
KEGIATAN UTAMA:
JASA PENDIDIKAN LANJUTAN TINGKAT PERTAMA
KEAGAMAAN
RIGANGAN I, JL
KEC. KELAM TENGAH

MAN BINTUHAN
KEGIATAN UTAMA:
JASA PENDIDIKAN LANJUTAN TINGKAT ATAS
JEMBATAN DUA, JL
KEC. KAUR SELATAN, 38563
0739.61402

SMA N 1 KAUR SELATAN
KEGIATAN UTAMA:
JASA PENDIDIKAN LANJUTAN TINGKAT ATAS
DESA SEKUNYIT
KEC. KAUR SELATAN, 38563

SMA N 1 MAJE KAB.KAUR
KEGIATAN UTAMA:
JASA PENDIDIKAN LANJUTAN TINGKAT ATAS
SUKA MENANTI, JL
KEC. MAJE

SMAN 1 KAUR UTARA
KEGIATAN UTAMA:
JASA PENDIDIKAN LANJUTAN TINGKAT ATAS
DESA TJ KEMUNING
KEC. TANJUNG KEMUNING, 38555

SMAN 2 KAUR UTARA
KEGIATAN UTAMA:
JASA PENDIDIKAN LANJUTAN TINGKAT ATAS
SIMPANG TIGA , JL
KEC. KAUR UTARA, 38556

SMUN 1 KT
KEGIATAN UTAMA:
JASA PENDIDIKAN LANJUTAN TINGKAT ATAS
TANJUNG IMAN, JL
KEC. KAUR TENGAH, 38561

SMK MAARIF
KEGIATAN UTAMA:
JASA PENDIDIKAN MENENGAH ATAS
PASAR LAMA, JL
KEC. KAUR SELATAN

KABUPATEN SELUMA

MTS N TAIS
KEGIATAN UTAMA:
JASA PENDIDIKAN LANJUTAN TINGKAT PERTAMA
KEAGAMAAN
TALANG SALING, JL
KEC. SELUMA, 38576

MTS NEGERI TUMBUAN
KEGIATAN UTAMA:
JASA PENDIDIKAN LANJUTAN TINGKAT PERTAMA
KEAGAMAAN
TUMBUAN, JL
KEC. LUBUK SANDI

SLTP
KEGIATAN UTAMA:
JASA PENDIDIKAN LANJUTAN TINGKAT PERTAMA
RAYA BENGKULU TAIS-DARMAYU, JL
KEC. AIR PERIUKAN

SLTPN 1 PAJAR BULAN
KEGIATAN UTAMA:
JASA PENDIDIKAN LANJUTAN TINGKAT PERTAMA
PAJAR BULAN, JL
KEC. SEMIDANG ALAS

SLTPN 1 TALO
KEGIATAN UTAMA:
JASA PENDIDIKAN LANJUTAN TINGKAT PERTAMA
KAMPAI, JL
KEC. TALO

SLTPN 5 SUKARAJA
KEGIATAN UTAMA:
JASA PENDIDIKAN LANJUTAN TINGKAT PERTAMA
DUSUN TENGAH
KEC. LUBUK SANDI, 38557

SMP 3 PADANG GENTING
KEGIATAN UTAMA:
JASA PENDIDIKAN LANJUTAN TINGKAT PERTAMA
PADANG GENTING, JL
KEC. SELUMA SELATAN

SMP N 04 SUKARAJA
KEGIATAN UTAMA:
JASA PENDIDIKAN LANJUTAN TINGKAT PERTAMA
DESA SUKASARI AIR PERIUKAN
KEC. AIR PERIUKAN

SMP TERBUKA
KEGIATAN UTAMA:
JASA PENDIDIKAN LANJUTAN TINGKAT PERTAMA
LUBUK RESAM, JL
KEC. SELUMA UTARA

SMPN 1 SAM
KEGIATAN UTAMA:
JASA PENDIDIKAN LANJUTAN TINGKAT PERTAMA
JAMBAT AKAR, JL
KEC. SEMIDANG ALAS MARAS

SMPN 1 SELUMA
KEGIATAN UTAMA:
JASA PENDIDIKAN LANJUTAN TINGKAT PERTAMA
SEMBAYAT, JL
KEC. SELUMA TIMUR, 38576

SMPN 2 SAM
KEGIATAN UTAMA:
JASA PENDIDIKAN LANJUTAN TINGKAT PERTAMA
KARANG ANYAR, JL
KEC. SEMIDANG ALAS MARAS

SMPN 2 SELUMA
KEGIATAN UTAMA:
JASA PENDIDIKAN LANJUTAN TINGKAT PERTAMA
PASAR TAIS, JL
KEC. SELUMA, 38576
0736.91069

SMPN 2 TALO
KEGIATAN UTAMA:
JASA PENDIDIKAN LANJUTAN TINGKAT PERTAMA
SUKA MERINDU, JL
KEC. TALO KECIL

SMPN 3 SAM
KEGIATAN UTAMA:
JASA PENDIDIKAN LANJUTAN TINGKAT PERTAMA
KETAPANG BARU, JL
KEC. SEMIDANG ALAS MARAS

SMPN 4 SELUMA
KEGIATAN UTAMA:
JASA PENDIDIKAN LANJUTAN TINGKAT PERTAMA
PURBOSARI, JL
KEC. SELUMA BARAT, 38576

SMPN 5 SELUMA
KEGIATAN UTAMA:
JASA PENDIDIKAN LANJUTAN TINGKAT PERTAMA
KUNDURAN, JL
KEC. SELUMA TIMUR, 38576

SMPN 5 TALO
KEGIATAN UTAMA:
JASA PENDIDIKAN LANJUTAN TINGKAT PERTAMA
PENAGO I, JL
KEC. ILIR TALO, 38574

http://www.bps.go.id

SMPN II SUKARAJA
KEGIATAN UTAMA:
JASA PENDIDIKAN LANJUTAN TINGKAT PERTAMA
BP I, JL
KEC. SUKARAJA, 38577

SMPN NANTI AGUNG
KEGIATAN UTAMA:
JASA PENDIDIKAN LANJUTAN TINGKAT PERTAMA
NANTI AGUNG, JL
KEC. SEMIDANG ALAS

SMPN TUMBU-AN
KEGIATAN UTAMA:
JASA PENDIDIKAN LANJUTAN TINGKAT PERTAMA
TUMBUAN, JL
KEC. LUBUK SANDI

MTS AL MUTQIN
KEGIATAN UTAMA:
JASA PENDIDIKAN LANJUTAN TINGKAT PERTAMA
KEAGAMAAN
RK I BP2, JL
KEC. SUKARAJA, 38577

MTS ALHIDAYAH, YAYASAN
KEGIATAN UTAMA:
JASA PENDIDIKAN LANJUTAN TINGKAT PERTAMA
KEAGAMAAN
DS BUKIT PENINJAUAN I
KEC. SUKARAJA, 38577

MTS MASMAMBANG, YAYASAN
KEGIATAN UTAMA:
JASA PENDIDIKAN LANJUTAN TINGKAT PERTAMA
KEAGAMAAN
MASMAMBANG, JL
KEC. TALO

PONDOK PESANTREN :SMP, YAYASAN
KEGIATAN UTAMA:
JASA PENDIDIKAN LANJUTAN TINGKAT PERTAMA
KEAGAMAAN
JENGGALU, JL
KEC. SUKARAJA, 38577

SLTP PGRI ULU ALAS, YAYASAN
KEGIATAN UTAMA:
JASA PENDIDIKAN LANJUTAN TINGKAT PERTAMA
MUARA DUA, JL
KEC. SEMIDANG ALAS

SMP TERBUKA TALANG TINGGI
KEGIATAN UTAMA:
JASA PENDIDIKAN LANJUTAN TINGKAT PERTAMA
LUNJUK, JL
KEC. SELUMA BARAT, 38576

MAN TUMBU-AN
KEGIATAN UTAMA:
JASA PENDIDIKAN LANJUTAN TINGKAT ATAS
TUMBUAN, JL
KEC. LUBUK SANDI

SMA 1 SEMIDANG ALAS MARAS
KEGIATAN UTAMA:
JASA PENDIDIKAN LANJUTAN TINGKAT ATAS
KEMBANG MUMPO, JL
KEC. SEMIDANG ALAS MARAS

SMA N 2 SELUMA
KEGIATAN UTAMA:
JASA PENDIDIKAN LANJUTAN TINGKAT ATAS
PASAR TAIS, JL
KEC. SELUMA, 38576
0736.91093

SMA N I SUKARAJA
KEGIATAN UTAMA:
JASA PENDIDIKAN LANJUTAN TINGKAT ATAS
DESA PADANG PELASAN DUSUN
KEC. AIR PERIUKAN

SMAN 1 TALO
KEGIATAN UTAMA:
JASA PENDIDIKAN LANJUTAN TINGKAT ATAS
KEC. TALO

SMKN 1 KAMPAI
KEGIATAN UTAMA:
JASA PENDIDIKAN MENENGAH KEJURUAN
KAMPAI, JL
KEC. TALO

SMKN KELAS JAUH PONPES ROUDDATUL ULUM
KEGIATAN UTAMA:
JASA PENDIDIKAN MENENGAH KEJURUAN
JENGGALU, JL
KEC. SUKARAJA, 38577

SMA MUHAMMADIYAH, YAYASAN
KEGIATAN UTAMA:
JASA PENDIDIKAN TINGKAT MENENGAH ATAS
KH ZAINAL ARIFIN, JL
KEC. SELUMA

SMA SAM
KEGIATAN UTAMA:
JASA PENDIDKAN SEKOLAH MENENGAH ATAS
WAMPU, JL
KEC. SEMIDANG ALAS

KABUPATEN MUKOMUKO

MTSN IPUH
KEGIATAN UTAMA:
JASA PENDIDIKAN LANJUTAN TINGKAT PERTAMA
KEAGAMAAN
PENDIDIKAN, JL
KEC. MUKO-MUKO SELATAN

SLTP N 2
KEGIATAN UTAMA:
JASA PENDIDIKAN LANJUTAN TINGKAT PERTAMA
POROS DUSUN 4, JL
KEC. MUKO-MUKO SELATAN, 38364

SMP 2
KEGIATAN UTAMA:
JASA PENDIDIKAN LANJUTAN TINGKAT PERTAMA
DESA PONDOK SUGUH DUSUN II
KEC. PONDOK SUGUH, 38366

SMP N 03 MUKO-MUKO
KEGIATAN UTAMA:
JASA PENDIDIKAN LANJUTAN TINGKAT PERTAMA
.SIMP SP.7 LUBUK SANAI, JL
KEC. MUKOMUKO UTARA

SMP NEGERI 9
KEGIATAN UTAMA:
JASA PENDIDIKAN LANJUTAN TINGKAT PERTAMA
DESA SUSUN BARU V KOTO
KEC. MUKOMUKO UTARA, 38365

SMP NEGERI LALANG LUAS
KEGIATAN UTAMA:
JASA PENDIDIKAN LANJUTAN TINGKAT PERTAMA
DESA LALANG LUAS
KEC. LUBUK PINANG, 38367

SMPA N 1
KEGIATAN UTAMA:
JASA PENDIDIKAN LANJUTAN TINGKAT PERTAMA
AHMAD MEDAN JAYA, JL
KEC. MUKO-MUKO SELATAN

SMPN 2 MUKO-MUKO
KEGIATAN UTAMA:
JASA PENDIDIKAN LANJUTAN TINGKAT PERTAMA
PASAR BARU, JL
KEC. MUKOMUKO UTARA, 38365
0737.71040

SMPN 4
KEGIATAN UTAMA:
JASA PENDIDIKAN LANJUTAN TINGKAT PERTAMA
PENARIK DS 2, JL
KEC. TERAS TERUNJAM, 38368

SMPN 7
KEGIATAN UTAMA:
JASA PENDIDIKAN LANJUTAN TINGKAT PERTAMA
AGUNG JAYA, JL
KEC. LUBUK PINANG, 38367

SMPN IPIH
KEGIATAN UTAMA:
JASA PENDIDIKAN LANJUTAN TINGKAT PERTAMA
DESA SUNGAI IPUH
KEC. TERAS TERUNJAM, 38368

SMPN KELAS JAUH TERAS TERUNJAM
KEGIATAN UTAMA:
JASA PENDIDIKAN LANJUTAN TINGKAT PERTAMA
DESA TERAS TERUNJAM
KEC. TERAS TERUNJAM

SMPN PONDOK SUGUH
KEGIATAN UTAMA:
JASA PENDIDIKAN LANJUTAN TINGKAT PERTAMA
DESA PASAR BANTAL
KEC. PONDOK SUGUH

SMPN3 LUBUK PINANG
KEGIATAN UTAMA:
JASA PENDIDIKAN LANJUTAN TINGKAT PERTAMA
SUNGAI LINTANG, JL
KEC. LUBUK PINANG, 38367

MTS
KEGIATAN UTAMA:
JASA PENDIDIKAN LANJUTAN TINGKAT PERTAMA
KEAGAMAAN
SIMPANG WK, JL
KEC. LUBUK PINANG, 38367

MTS (MADRASAH TSANAWIAH)
KEGIATAN UTAMA:
JASA PENDIDIKAN LANJUTAN TINGKAT PERTAMA
KEAGAMAAN
DESA TALANG ARAH
KEC. MUKO-MUKO SELATAN

MTS WATONIYAH, YAYASAN
KEGIATAN UTAMA:
JASA PENDIDIKAN LANJUTAN TINGKAT PERTAMA
KEAGAMAAN
SUMBER MAKMUR, JL
KEC. LUBUK PINANG, 38367

SLTP KARYA BAKTI, YAYASAN
KEGIATAN UTAMA:
JASA PENDIDIKAN LANJUTAN TINGKAT PERTAMA
DUSUN 2
KEC. PONDOK SUGUH, 38366

http://www.bps.go.id

MAN IPUH
KEGIATAN UTAMA:
JASA PENDIDIKAN LANJUTAN TINGKAT ATAS
PENDIDIKAN, JL
KEC. MUKO-MUKO SELATAN, 38364
0737.61322

SMA N 1
KEGIATAN UTAMA:
JASA PENDIDIKAN LANJUTAN TINGKAT ATAS
PROTOKOL MEDAN JAYA, JL
KEC. MUKO-MUKO SELATAN, 38364
0737.61099

SMAN 1 MUKO-MUKO
KEGIATAN UTAMA:
JASA PENDIDIKAN LANJUTAN TINGKAT ATAS
KOTO JAYA, JL
KEC. MUKOMUKO UTARA, 38365
0737.71061

SMAN1
KEGIATAN UTAMA:
JASA PENDIDIKAN LANJUTAN TINGKAT ATAS
AGUNG JAYA, JL
KEC. LUBUK PINANG, 38367

SMU NEGERI 2
KEGIATAN UTAMA:
JASA PENDIDIKAN LANJUTAN TINGKAT ATAS
LUBUK PINANG, JL
KEC. LUBUK PINANG, 38367

SMKN 1 MUKO-MUKO
KEGIATAN UTAMA:
JASA PENDIDIKAN MENENGAH KEJURUAN
MANSIN BANDAR RATU UJUNG PADANG, JL
KEC. MUKOMUKO UTARA, 38365

PESANTREN DESA PONDOK LUNANG
KEGIATAN UTAMA:
JASA PENDIDIKAN MENENGAH ATAS SWASTA
HUTA SIMPANG MANGGA, JL
KEC. MUKOMUKO UTARA, 21155

KABUPATEN LEBONG

MADRASAH TSANAWIYAH NEGERI
KEGIATAN UTAMA:
JASA PENDIDIKAN LANJUTAN TINGKAT PERTAMA KEAGAMAAN
DUSUN.01
KEC. LEBONG SELATAN

MTS NEGERI
KEGIATAN UTAMA:
JASA PENDIDIKAN LANJUTAN TINGKAT PERTAMA KEAGAMAAN
DUSUN 3
KEC. LEBONG SELATAN

MTSN 124 MUARA AMAN
KEGIATAN UTAMA:
JASA PENDIDIKAN LANJUTAN TINGKAT PERTAMA KEAGAMAAN
RAYA DESA TUNGGANG, JL
KEC. LEBONG UTARA, 39164
0738.21182

SLTP NEGERI 1 LEBONG UTARA
KEGIATAN UTAMA:
JASA PENDIDIKAN LANJUTAN TINGKAT PERTAMA
KAMPUNG JAWA BARU, JL
KEC. LEBONG UTARA, 39164

SLTP NEGERI NO.1
KEGIATAN UTAMA:
JASA PENDIDIKAN LANJUTAN TINGKAT PERTAMA
LINGKUNGAN 3, JL
KEC. LEBONG SELATAN

SLTPN NO. 2 LEBONG SELATAN
KEGIATAN UTAMA:
JASA PENDIDIKAN LANJUTAN TINGKAT PERTAMA
DUSUN 2
KEC. LEBONG SELATAN, 39162

SMP 1 LEBONG ATAS
KEGIATAN UTAMA:
JASA PENDIDIKAN LANJUTAN TINGKAT PERTAMA
RAYA TABA BARU SATU, JL
KEC. LEBONG ATAS, 39165

SMP 3
KEGIATAN UTAMA:
JASA PENDIDIKAN LANJUTAN TINGKAT PERTAMA
AIR KOPRAS, JL
KEC. LEBONG UTARA

SMP N 2
KEGIATAN UTAMA:
JASA PENDIDIKAN LANJUTAN TINGKAT PERTAMA
KARANG ANYAR, JL
KEC. LEBONG TENGAH, 39163

SMPN 1
KEGIATAN UTAMA:
JASA PENDIDIKAN LANJUTAN TINGKAT PERTAMA
DESA EMBONG PANJANG
KEC. LEBONG TENGAH, 39163

SMPN 1 RIMBO PENGADANG
KEGIATAN UTAMA:
JASA PENDIDIKAN LANJUTAN TINGKAT PERTAMA
SUKA NEGERI, JL
KEC. RIMBO PENGADANG

SMPN 2
KEGIATAN UTAMA:
JASA PENDIDIKAN LANJUTAN TINGKAT PERTAMA
DS SUKA DATANG
KEC. LEBONG ATAS

SMPN 2 RIMBO PENGADANG
KEGIATAN UTAMA:
JASA PENDIDIKAN LANJUTAN TINGKAT PERTAMA
RIMBO PENGADANG, JL
KEC. RIMBO PENGADANG, 39161

SMPN NO.04 LEBONG TAMBANG
KEGIATAN UTAMA:
JASA PENDIDIKAN LANJUTAN TINGKAT PERTAMA
DUSUN 4 LEBONG TAMBANG
KEC. LEBONG UTARA, 39164

MTS SWASTA TALANG LEAK I
KEGIATAN UTAMA:
JASA PENDIDIKAN LANJUTAN TINGKAT PERTAMA KEAGAMAAN
DUSUN I
KEC. LEBONG SELATAN, 39162

SEKOLAH LANJUTAN PERTAMA SWASTA MUHAMMADIYAH SWASTA
KEGIATAN UTAMA:
JASA PENDIDIKAN LANJUTAN TINGKAT PERTAMA
KAMPUNG JAW, JL
KEC. LEBONG UTARA, 39164

SEKOLAH MENENGAH UMUM NEGERI 1 LEBONG UTARA
KEGIATAN UTAMA:
JASA PENDIDIKAN LANJUTAN TINGKAT ATAS
KAMPUNG JAWA BARU, JL
KEC. LEBONG UTARA, 39164

SMAN 1
KEGIATAN UTAMA:
JASA PENDIDIKAN LANJUTAN TINGKAT ATAS
RAYA TABA BARU SATU, JL
KEC. LEBONG ATAS, 39165

SMAN 1 LEBONG SELATAN
KEGIATAN UTAMA:
JASA PENDIDIKAN LANJUTAN TINGKAT ATAS
AMD LINGKUNGAN 1 NO., JL
KEC. LEBONG SELATAN

SMU NEGERI 2 LEBONG TENGAH
KEGIATAN UTAMA:
JASA PENDIDIKAN LANJUTAN TINGKAT ATAS
LIMAUPIT, JL
KEC. LEBONG TENGAH, 39163

MAN GUPPI 24
KEGIATAN UTAMA:
JASA PENDIDIKAN TINGKAT MADRASAH ALIYAH
SABILILLAH
KEC. LEBONG UTARA, 67754

SMU PGRI, YAYASAN
KEGIATAN UTAMA:
PENDIDIKAN MENENGAH ATAS SWASTA
BANGUNREJO, JL
KEC. LEBONG UTARA, 34173

SEKOLAH MENENGAH KEJURUAN MUHAMMADIYAH SWASTA
KEGIATAN UTAMA:
JASA PENDIDIKAN SEKOLAH MENENGAH KEJURUAN SWASTA
KAMPUNG JAWA, JL
KEC. LEBONG UTARA, 39164

SMK PERIKANAN
KEGIATAN UTAMA:
JASA PENDIDIKAN TINGKAT MENENGAH KEJURUAN
DESA EMBONG PANJANG
KEC. LEBONG TENGAH, 39163

KABUPATEN KEPAHIANG

SLTP
KEGIATAN UTAMA:
JASA PENDIDIKAN LANJUTAN TINGKAT PERTAMA
KANDANG DUSUN I, JL
KEC. SEBERANG MUSI

SLTP 01
KEGIATAN UTAMA:
JASA PENDIDIKAN LANJUTAN TINGKAT PERTAMA
PADAT KARYA DUSUN II, JL
KEC. TEBAT KARAI
0732.391713

SLTP N 1 UJAN MAS
KEGIATAN UTAMA:
JASA PENDIDIKAN LANJUTAN TINGKAT PERTAMA
SURO BARU, JL
KEC. UJAN MAS, 39101
0732.325425

SLTP NO.2 KEC.HUJAN MAS
KEGIATAN UTAMA:
JASA PENDIDIKAN LANJUTAN TINGKAT PERTAMA
RAYA DASPETAH, JL
KEC. UJAN MAS

SLTPN.02 TEBAT KARAI MILIK PEMERINTAH
KEGIATAN UTAMA:
JASA PENDIDIKAN LANJUTAN TINGKAT PERTAMA
LINTAS PAGAR ALAM DS.TLG KARET, JL
KEC. TEBAT KARAI

http://www.bps.go.id

SMP N 2
KEGIATAN UTAMA:
JASA PENDIDIKAN LANJUTAN TINGKAT PERTAMA
DESA KUTOREJO
KEC. KEPAHIANG, 39194

SMPN 1
KEGIATAN UTAMA:
JASA PENDIDIKAN LANJUTAN TINGKAT PERTAMA
KI HAJAR DEWANTORO, JL
KEC. KEPAHIANG, 39172
0732.391462

SMPN TAPAK GEDUNG
KEGIATAN UTAMA:
JASA PENDIDIKAN LANJUTAN TINGKAT PERTAMA
DESA TAPAK GEDUNG DUSUN III
KEC. TEBAT KARAI

SMP PGRI, YAYASAN
KEGIATAN UTAMA:
JASA PENDIDIKAN LANJUTAN TINGKAT PERTAMA
TANGSI BARU, JL
KEC. KABAWETAN, 39172

MAN KEPAHYANG
KEGIATAN UTAMA:
JASA PENDIDIKAN LANJUTAN TINGKAT ATAS
KGS HASAN , JL
KEC. KEPAHIANG, 39194

SMA NEGRI 1 UJAN MAS
KEGIATAN UTAMA:
JASA PENDIDIKAN LANJUTAN TINGKAT ATAS
LINTAS KEPAHYANG CURUP, JL
KEC. UJAN MAS

SMK
KEGIATAN UTAMA:
JASA PENDIDIKAN MENENGAH KEJURUAN
KANDANG DUSUN I, JL
KEC. SEBERANG MUSI

SMK N
KEGIATAN UTAMA:
JASA PENDIDIKAN MENENGAH KEJURUAN
DESA KUTOREJO
KEC. KEPAHIANG, 39194

KOTA BENGKULU

MADRASAH STANAWIYAH NEGERI
KEGIATAN UTAMA:
JASA PENDIDIKAN LANJUTAN TINGKAT PERTAMA
KEAGAMAAN
NANGKA , JL
KEC. GADING CEMPAKA, 38226
0736.341483

MTSN 2
KEGIATAN UTAMA:
JASA PENDIDIKAN LANJUTAN TINGKAT PERTAMA
KEAGAMAAN
SETIA NEGARA, JL
KEC. KAMPUNG MELAYU

SLTP 14
KEGIATAN UTAMA:
JASA PENDIDIKAN LANJUTAN TINGKAT PERTAMA
Z ARIFIN, JL
KEC. GADING CEMPAKA, 38229
0736.24322

SLTPN 2
KEGIATAN UTAMA:
JASA PENDIDIKAN LANJUTAN TINGKAT PERTAMA
CENDANA I, JL
KEC. RATU SAMBAN, 38227
0736.21707

SMP 10
KEGIATAN UTAMA:
JASA PENDIDIKAN LANJUTAN TINGKAT PERTAMA
IRIAN, JL
KEC. SUNGAI SERUT
0736.342692

SMP 13
KEGIATAN UTAMA:
JASA PENDIDIKAN LANJUTAN TINGKAT PERTAMA
SUKARNO HATTA, JL
KEC. RATU SAMBAN
0736.22096

SMP 18
KEGIATAN UTAMA:
JASA PENDIDIKAN LANJUTAN TINGKAT PERTAMA
KS TUBUN, JL
KEC. GADING CEMPAKA
0736.21690

SMP 19
KEGIATAN UTAMA:
JASA PENDIDIKAN LANJUTAN TINGKAT PERTAMA
SUKA MAJU PADANG SERAI, JL
KEC. KAMPUNG MELAYU

SMP 20
KEGIATAN UTAMA:
JASA PENDIDIKAN LANJUTAN TINGKAT PERTAMA
SUKARAMI, JL
KEC. SELEBAR
0736.7007753

SMP 22
KEGIATAN UTAMA:
JASA PENDIDIKAN LANJUTAN TINGKAT PERTAMA
PADAT KARYA, JL
KEC. MUARA BANGKA HULU

SMP 3
KEGIATAN UTAMA:
JASA PENDIDIKAN LANJUTAN TINGKAT PERTAMA
ISKANDAR NO 474, JL
KEC. TELUK SEGARA
0736.22369

SMP 4
KEGIATAN UTAMA:
JASA PENDIDIKAN LANJUTAN TINGKAT PERTAMA
CIMANUK KM 6,5, JL
KEC. GADING CEMPAKA
0736.22985

SMP 5
KEGIATAN UTAMA:
JASA PENDIDIKAN LANJUTAN TINGKAT PERTAMA
RUSTANDI, JL
KEC. SELEBAR
0736.51018

SMP 8
KEGIATAN UTAMA:
JASA PENDIDIKAN LANJUTAN TINGKAT PERTAMA
LINGKAR BARAT, JL
KEC. GADING CEMPAKA
0736.21041

SMP NEGERI 16 BETUNGAN
KEGIATAN UTAMA:
JASA PENDIDIKAN LANJUTAN TINGKAT PERTAMA
A RAHMAN BETUNGAN, JL
KEC. SELEBAR
0736.52824

SMPLBN
KEGIATAN UTAMA:
JASA PENDIDIKAN LANJUTAN TINGKAT PERTAMA
BUKIT BARISAN, JL
KEC. RATU AGUNG
0736.25675

SMPN 1
KEGIATAN UTAMA:
JASA PENDIDIKAN LANJUTAN TINGKAT PERTAMA
SUDIRMAN NO, JL
KEC. TELUK SEGARA, 38118
0736.21563
0736.21563

SMPN 11
KEGIATAN UTAMA:
JASA PENDIDIKAN LANJUTAN TINGKAT PERTAMA
BANDAR RAYA GG SMP 11, JL
KEC. MUARA BANGKA HULU, 38121
0736.28865

SMPN 12 BENGKULU
KEGIATAN UTAMA:
JASA PENDIDIKAN LANJUTAN TINGKAT PERTAMA
LEMPUING, JL
KEC. RATU AGUNG, 38225
0736.24893

SMPN 15
KEGIATAN UTAMA:
JASA PENDIDIKAN LANJUTAN TINGKAT PERTAMA
CEMPAKA 10, JL
KEC. RATU AGUNG

SMPN 17
KEGIATAN UTAMA:
JASA PENDIDIKAN LANJUTAN TINGKAT PERTAMA
, JL
KEC. MUARA BANGKA HULU, 38125

SMPN 21 BENGKULU
KEGIATAN UTAMA:
JASA PENDIDIKAN LANJUTAN TINGKAT PERTAMA
MERAPI UJUNG, JL
KEC. GADING CEMPAKA, 38226

SMPN 6
KEGIATAN UTAMA:
JASA PENDIDIKAN LANJUTAN TINGKAT PERTAMA
AL MUHAJIRIN NO , JL
KEC. GADING CEMPAKA, 38229
0736.24437

SMPN 7
KEGIATAN UTAMA:
JASA PENDIDIKAN LANJUTAN TINGKAT PERTAMA
ENGGANO NO 7, JL
KEC. SUNGAI SERUT, 38119

SMPN NO. 9 KOTA BENGKULU
KEGIATAN UTAMA:
JASA PENDIDIKAN LANJUTAN TINGKAT PERTAMA
VETERAN NO. 65, JL
KEC. TELUK SEGARA, 38115
0736.22700

MTS ALMUBAROK
KEGIATAN UTAMA:
JASA PENDIDIKAN LANJUTAN TINGKAT PERTAMA
KEAGAMAAN
RAYA KARANG INDAH SAMSAT, JL
KEC. SELEBAR
0736.24717

http://www.bps.go.id

MTS DARUSSALAM, YAYASAN
KEGIATAN UTAMA:
JASA PENDIDIKAN LANJUTAN TINGKAT PERTAMA KEAGAMAAN
JAYA WIJAYA, JL
KEC. GADING CEMPAKA
0736.343153

MTS MUHAMMADIYAH, YAYASAN
KEGIATAN UTAMA:
JASA PENDIDIKAN LANJUTAN TINGKAT PERTAMA KEAGAMAAN
ANGGUT DALAM, JL
KEC. RATU SAMBAN

MTS PANCASILA, YAYASAN
KEGIATAN UTAMA:
JASA PENDIDIKAN LANJUTAN TINGKAT PERTAMA KEAGAMAAN
RINJANI, JL
KEC. GADING CEMPAKA
0736.20262

SLTP PP HIDAYATUL GOMARIAH
KEGIATAN UTAMA:
JASA PENDIDIKAN LANJUTAN TINGKAT PERTAMA
SUKA MAJU, JL
KEC. KAMPUNG MELAYU

SMP GUPI
KEGIATAN UTAMA:
JASA PENDIDIKAN LANJUTAN TINGKAT PERTAMA
CENDRAWASI NO , JL
KEC. RATU SAMBAN, 38222
0736.20342

SMP HIDAYATULLAH, YAYASAN
KEGIATAN UTAMA:
JASA PENDIDIKAN LANJUTAN TINGKAT PERTAMA
HALMAHERA, JL
KEC. SUNGAI SERUT

SMP IDHATA, YAYASAN
KEGIATAN UTAMA:
JASA PENDIDIKAN LANJUTAN TINGKAT PERTAMA
SERUNI, JL
KEC. RATU AGUNG, 38225
0736.21589

SMP MUHAMMADIYAH 1, YAYASAN
KEGIATAN UTAMA:
JASA PENDIDIKAN LANJUTAN TINGKAT PERTAMA
BALI NO KOMPLEK UMB, JL
KEC. TELUK SEGARA, 38119
0736.22288

SMP MUHAMMADIYAH 5, YAYASAN
KEGIATAN UTAMA:
JASA PENDIDIKAN LANJUTAN TINGKAT PERTAMA
BALI NO KOMPLEK UMB, JL
KEC. TELUK SEGARA, 38119

SMP PANCASILA, YAYASAN
KEGIATAN UTAMA:
JASA PENDIDIKAN LANJUTAN TINGKAT PERTAMA
RINJANI, JL
KEC. GADING CEMPAKA
0736.20267

SMP PGRI, YAYASAN
KEGIATAN UTAMA:
JASA PENDIDIKAN LANJUTAN TINGKAT PERTAMA
SEPAKAT, JL
KEC. RATU AGUNG, 38228

SMP SERUNTING 1, YAYASAN
KEGIATAN UTAMA:
JASA PENDIDIKAN LANJUTAN TINGKAT PERTAMA
HIBRIDA V, JL
KEC. GADING CEMPAKA, 38229
0736.26146

SMP SERUNTING 2, YAYASAN
KEGIATAN UTAMA:
JASA PENDIDIKAN LANJUTAN TINGKAT PERTAMA
BUKIT BARISAN NO 49, JL
KEC. RATU AGUNG, 38229
0736.346884

SMP SINT CAROLUS, YAYASAN
KEGIATAN UTAMA:
JASA PENDIDIKAN LANJUTAN TINGKAT PERTAMA
TODAK NO. 162, JL
KEC. TELUK SEGARA, 38113
0736.21645

SMPIT IQRO, YAYASAN
KEGIATAN UTAMA:
JASA PENDIDIKAN LANJUTAN TINGKAT PERTAMA
MT HARYONO NO 290, JL
KEC. TELUK SEGARA
0736.28581

MAN 1
KEGIATAN UTAMA:
JASA PENDIDIKAN LANJUTAN TINGKAT ATAS
CIMANUK 6,5, JL
KEC. GADING CEMPAKA
0736.21854

SMA 4 BENGKULU
KEGIATAN UTAMA:
JASA PENDIDIKAN LANJUTAN TINGKAT ATAS
ZAINAL ARIFIN BKL, JL
KEC. GADING CEMPAKA
0736.22061

SMA N 07 BENGKULU
KEGIATAN UTAMA:
JASA PENDIDIKAN LANJUTAN TINGKAT ATAS
JENGGALU, JL
KEC. GADING CEMPAKA

SMAN 2
KEGIATAN UTAMA:
JASA PENDIDIKAN LANJUTAN TINGKAT ATAS
MAHONI NO 14, JL
KEC. RATU SAMBAN, 38227

SMAN 5 BENGKULU
KEGIATAN UTAMA:
JASA PENDIDIKAN LANJUTAN TINGKAT ATAS
CENDANA NO 20, JL
KEC. RATU SAMBAN, 38227
0736.21433

SMAN 6 BENGKULU
KEGIATAN UTAMA:
JASA PENDIDIKAN LANJUTAN TINGKAT ATAS
PRATU AIDIT NO. 23, JL
KEC. TELUK SEGARA, 38118

SMUN 8
KEGIATAN UTAMA:
JASA PENDIDIKAN LANJUTAN TINGKAT ATAS
M ALI AMIN, JL
KEC. MUARA BANGKA HULU, 38125

SMUN I BENGKULU
KEGIATAN UTAMA:
JASA PENDIDIKAN LANJUTAN TINGKAT ATAS
LEMPUING, JL
KEC. RATU AGUNG, 38225

SMKN 2
KEGIATAN UTAMA:
JASA PENDIDIKAN MENENGAH KEJURUAN
BATANG HARI, JL
KEC. GADING CEMPAKA
0736.21728

SMKN 3
KEGIATAN UTAMA:
JASA PENDIDIKAN MENENGAH KEJURUAN
JATI NO 42, JL
KEC. RATU SAMBAN, 38227
0736.22596

SMKN I
KEGIATAN UTAMA:
JASA PENDIDIKAN MENENGAH KEJURUAN
JATI NO, JL
KEC. RATU SAMBAN, 38227
0736.21712

SMA HIDAYATULLAH, YAYASAN
KEGIATAN UTAMA:
JASA PENDIDIKAN LANJUTAN TINGKAT ATAS
COKROAMINOTO 182 WAJAK, JL
KEC. SUNGAI SERUT, 65173
0341.824310

SMA IDHATA, YAYASAN
KEGIATAN UTAMA:
JASA PENDIDIKAN TINGKAT MENENGAH ATAS
MERAPI 70C, JL
KEC. RATU AGUNG, 67277

SMA MUHAMMADIYAH 1
KEGIATAN UTAMA:
JASA PENDIDIKAN SEKOLAH MENENGAH ATAS
KOMP.UMP.A YANI
KEC. TELUK SEGARA, 30263

SMA PALLAWA, YAYASAN
KEGIATAN UTAMA:
PENYELENGGARAAN PENDIDIKAN SMA
DUSUN 4
KEC. GADING CEMPAKA, 20361

SMA PELITA KASIH, YAYASAN
KEGIATAN UTAMA:
JASA PENDIDIKAN TINGKAT MENENGAH ATAS
DEWI SARTIKA, JL
KEC. GADING CEMPAKA, 46113
0265.330879

SMA PEMBANGUNAN
KEGIATAN UTAMA:
JASA PENDIDIKAN MENENGAH ATAS SWASTA
MANGUNAN
KEC. RATU SAMBAN, 55783
0274.7436499

SMA SINT CAROULOUS, YAYASAN
KEGIATAN UTAMA:
JASA PENDIDIKAN LANJUTAN TINGKAT ATAS
SAPTAMARGA NO.54A, JL
KEC. GADING CEMPAKA, 46114
0265.321597

SMU PGRI, YAYASAN
KEGIATAN UTAMA:
JASA PENDIDIKAN TINGKAT MENENGAH ATAS
S PARMAN, JL
KEC. RATU AGUNG, 31511
0730.622064

http://www.bps.go.id

PENDIDIKAN SERUNTING, YAYASAN
KEGIATAN UTAMA:
JASA PENDIDIKAN MENENGAH ATAS
HIBRIDA V , JL
KEC. GADING CEMPAKA, 38229
0736.26746

SEKOLAH MENENGAH FARMASI
KEGIATAN UTAMA:
JASA PENDIDIKAN TINGKAT MENENGAH KEJURUAN
INDRAGIRI GANG 3 SERANGKAI, JL
KEC. GADING CEMPAKA
0736.22070

SMEA MUHAMMADITAH 4, YAYASAN
KEGIATAN UTAMA:
JASA PENDIDIKAN LANJUTAN TINGKAT ATAS
BALI NO KOMPLEK UMB, JL
KEC. TELUK SEGARA, 38119

SMK 10 DRS YUDIAN RASYID, YAYASAN
KEGIATAN UTAMA:
JASA PENDIDIKAN LANJUTAN TINGKAT ATAS
MUSIUM 1 NO 17, JL
KEC. GADING CEMPAKA, 38224

SMK PGRI, YAYASAN
KEGIATAN UTAMA:
JASA PENDIDIKAN TINGKAT MENENGAH KEJURUAN
SEPAKAT, JL
KEC. RATU AGUNG, 38228
0736.28359

SMKS 1 PEMBANGUNAN, YAYASAN
KEGIATAN UTAMA:
JASA PENDIDKAN SEKOLAH MENENGAH ATAS
SOEKARNO HATTA NO 26, JL
KEC. RATU SAMBAN, 38222
0736.21767

SMKS 11 SERUNTING 2, YAYASAN
KEGIATAN UTAMA:
JASA PENDIDIKAN MENENGAH ATAS
HIBRIDA V, JL
KEC. GADING CEMPAKA, 38229
0736.26146

SMKS 13 YAMA KARYA, YAYASAN
KEGIATAN UTAMA:
JASA PENDIDIKAN TINGKAT MENENGAH KEJURUAN
BUKIT BARISAN NO 49, JL
KEC. RATU AGUNG, 38228
0736.386884

SMKS 15 TARUNA INDONESIA, YAYASAN
KEGIATAN UTAMA:
JASA PENDIDIKAN MENENGAH ATAS
HIBRIDA RAYA NO 10, JL
KEC. GADING CEMPAKA

SMKS 3 SERUNTING 1, YAYASAN
KEGIATAN UTAMA:
JASA PENDIDIKAN TINGKAT MENENGAH KEJURUAN
BUKIT BARISAN NO 49, JL
KEC. RATU AGUNG, 38228
0736.346884

STM SEMARAK
KEGIATAN UTAMA:
PENDIDIKAN SEKOLAH MENANGAH UMUM
PROF DR HAZAIRIN SH, JL
KEC. TELUK SEGARA

http://www.bps.go.id

KABUPATEN LAMPUNG BARAT

MTS
KEGIATAN UTAMA:
JASA PENDIDIKAN LANJUTAN TINGKAT PERTAMA KEAGAMAAN
PEPULAU TJ,RAYA, JL
KEC. SUKAU, 34712

MTSN/ MADRASAH TSANAWIYAH
KEGIATAN UTAMA:
JASA PENDIDIKAN LANJUTAN TINGKAT PERTAMA KEAGAMAAN
KOTA AGUNG, JL
KEC. BALIK BUKIT
0728.21540

SLTP 4 SUKAU
KEGIATAN UTAMA:
JASA PENDIDIKAN LANJUTAN TINGKAT PERTAMA
SUKA MAJU, JL
KEC. SUKAU

SLTP N 2 BENGKUNAT
KEGIATAN UTAMA:
JASA PENDIDIKAN LANJUTAN TINGKAT PERTAMA
LINTAS BARAT BANDAR AGUNG, JL
KEC. BENGKUNAT

SLTP NEGERI 02 SUMBER JAYA
KEGIATAN UTAMA:
JASA PENDIDIKAN LANJUTAN TINGKAT PERTAMA
CIPTA AGUNG LEBUAY, JL
KEC. SUMBER JAYA, 34871

SLTPN 1 PESISIR TENGAH
KEGIATAN UTAMA:
JASA PENDIDIKAN LANJUTAN TINGKAT PERTAMA
PASAR KRUI, JL
KEC. PESISIR TENGAH

SLTPN 3 PESISIR TENGAH
KEGIATAN UTAMA:
JASA PENDIDIKAN LANJUTAN TINGKAT PERTAMA
PASAR KRUI, JL
KEC. PESISIR TENGAH

SMP 2 WAY TENONG AL PARIZI
KEGIATAN UTAMA:
JASA PENDIDIKAN LANJUTAN TINGKAT PERTAMA
RAYA LIWA SUKANANTI, JL
KEC. WAY TENONG

SMP N 1 LEMONG ASRIL SPD
KEGIATAN UTAMA:
JASA PENDIDIKAN LANJUTAN TINGKAT PERTAMA
SUKAMULYA PENENGAHAN, JL
KEC. LEMONG

SMP N 1 PSS SELATAN I LIZA
KEGIATAN UTAMA:
JASA PENDIDIKAN LANJUTAN TINGKAT PERTAMA
TANJUNG JATI, JL
KEC. PESISIR SELATAN

SMP N 1 SEKINCAU
KEGIATAN UTAMA:
JASA PENDIDIKAN LANJUTAN TINGKAT PERTAMA
PASAR LAMA SEKINCAU, JL
KEC. SEKINCAU

SMP N I WAY TENONG
KEGIATAN UTAMA:
JASA PENDIDIKAN LANJUTAN TINGKAT PERTAMA
AHMAD YANI, JL
KEC. WAY TENONG, 34884
0725.463011

SMP WAY JAMBU
KEGIATAN UTAMA:
JASA PENDIDIKAN LANJUTAN TINGKAT PERTAMA
WAY JAMBU, JL
KEC. PESISIR SELATAN

SMPN 03 SEKINCAU
KEGIATAN UTAMA:
JASA PENDIDIKAN LANJUTAN TINGKAT PERTAMA
BASUNGAN, JL
KEC. SEKINCAU, 34785

SMPN 1 BATUBRAK
KEGIATAN UTAMA:
JASA PENDIDIKAN LANJUTAN TINGKAT PERTAMA
KEGERINGAN, JL
KEC. BATU BRAK

SMPN 1 LIWA
KEGIATAN UTAMA:
JASA PENDIDIKAN LANJUTAN TINGKAT PERTAMA
PELITA SEBARUS, JL
KEC. BALIK BUKIT
0728.21070

SMPN 1 LIWA
KEGIATAN UTAMA:
JASA PENDIDIKAN LANJUTAN TINGKAT PERTAMA
SEBARUS, JL
KEC. BALIK BUKIT

SMPN 1 SUKAU
KEGIATAN UTAMA:
JASA PENDIDIKAN LANJUTAN TINGKAT PERTAMA
PEMANGKU NEGRI RATU ULU, JL
KEC. SUKAU

SMPN 1 SUMBER AGUNG
KEGIATAN UTAMA:
JASA PENDIDIKAN LANJUTAN TINGKAT PERTAMA
LINTAS BARAT, JL
KEC. BENGKUNAT, 34833

SMPN 1 SUMBERJAYA
KEGIATAN UTAMA:
JASA PENDIDIKAN LANJUTAN TINGKAT PERTAMA
BANDAMULYA, JL
KEC. SUMBER JAYA

SMPN 1 SUOH
KEGIATAN UTAMA:
JASA PENDIDIKAN LANJUTAN TINGKAT PERTAMA
PEMANGKU SUKA AGUNG, JL
KEC. SUOH

SMPN 2 KRUI
KEGIATAN UTAMA:
JASA PENDIDIKAN LANJUTAN TINGKAT PERTAMA
KAMPUNG JAWA, JL
KEC. PESISIR TENGAH, 34874

SMPN 2 LIWA
KEGIATAN UTAMA:
JASA PENDIDIKAN LANJUTAN TINGKAT PERTAMA
GAJAH MADA, JL
KEC. BALIK BUKIT

SMPN 2 PESISIR SELATAN
KEGIATAN UTAMA:
JASA PENDIDIKAN LANJUTAN TINGKAT PERTAMA
BIHA, JL
KEC. PESISIR SELATAN

SMPN 2 SUKAU
KEGIATAN UTAMA:
JASA PENDIDIKAN LANJUTAN TINGKAT PERTAMA
LOMBOK, JL
KEC. SUKAU

SMPN 2 WAY TENONG
KEGIATAN UTAMA:
JASA PENDIDIKAN LANJUTAN TINGKAT PERTAMA
GUNUNG TERANG, JL
KEC. WAY TENONG

SMPN 2SEKINCAU
KEGIATAN UTAMA:
JASA PENDIDIKAN LANJUTAN TINGKAT PERTAMA
SRI MULYO DS WASPADA , JL
KEC. SEKINCAU, 34785

SMPN 3 BENGKUNAT
KEGIATAN UTAMA:
JASA PENDIDIKAN LANJUTAN TINGKAT PERTAMA
WAY HENI, JL
KEC. BENGKUNAT

SMPN 3 LEMONG
KEGIATAN UTAMA:
JASA PENDIDIKAN LANJUTAN TINGKAT PERTAMA
RATA AGUNG, JL
KEC. LEMONG

SMPN 3 PESISIR UTARA
KEGIATAN UTAMA:
JASA PENDIDIKAN LANJUTAN TINGKAT PERTAMA
KOTA KARANG, JL
KEC. PESISIR UTARA

SMPN 3 SUMBERJAYA
KEGIATAN UTAMA:
JASA PENDIDIKAN LANJUTAN TINGKAT PERTAMA
RADIN IMBA , JL
KEC. SUMBER JAYA

SMPN 4 PESISIR TENGAH
KEGIATAN UTAMA:
JASA PENDIDIKAN LANJUTAN TINGKAT PERTAMA
KRUI, JL
KEC. PESISIR TENGAH

SMPN 4 SUMBERJAYA
KEGIATAN UTAMA:
JASA PENDIDIKAN LANJUTAN TINGKAT PERTAMA
GEDUNG SURIAN, JL
KEC. SUMBER JAYA

SMPN BANDAR DALAM
KEGIATAN UTAMA:
JASA PENDIDIKAN LANJUTAN TINGKAT PERTAMA
BANDAR DALAM, JL
KEC. BENGKUNAT

SMPN BELALAU
KEGIATAN UTAMA:
JASA PENDIDIKAN LANJUTAN TINGKAT PERTAMA
KENALI, JL
KEC. BELALAU

MADRASAH TSANAWIYAH DARUSSALAM ATHOILLAH
KEGIATAN UTAMA:
JASA PENDIDIKAN LANJUTAN TINGKAT PERTAMA KEAGAMAAN
SIRING BALAK BAWAH SUKABANJAR, JL
KEC. BENGKUNAT

MTS AL IKHLAS GUNAWAN
KEGIATAN UTAMA:
JASA PENDIDIKAN LANJUTAN TINGKAT PERTAMA KEAGAMAAN
GG MTS WANGUN JAYA, JL
KEC. WAY TENONG, 34884

MTS AL MAARIF
KEGIATAN UTAMA:
JASA PENDIDIKAN LANJUTAN TINGKAT PERTAMA KEAGAMAAN
RINGIN SARI SUMBER AGUNG, JL
KEC. SUOH

http://www.bps.go.id

MTS AL MUHAJIRIN
KEGIATAN UTAMA:
JASA PENDIDIKAN LANJUTAN TINGKAT PERTAMA KEAGAMAAN
SUMBER ALAM, JL
KEC. WAY TENONG

MTS ALFALAH
KEGIATAN UTAMA:
JASA PENDIDIKAN LANJUTAN TINGKAT PERTAMA KEAGAMAAN
SIDOMUYO, JL
KEC. SEKINCAU

MTS ALHIKMAH
KEGIATAN UTAMA:
JASA PENDIDIKAN LANJUTAN TINGKAT PERTAMA KEAGAMAAN
SUKAJADI, JL
KEC. SUOH

MTS AL-ISLAMIYAH, YAYASAN
KEGIATAN UTAMA:
JASA PENDIDIKAN LANJUTAN TINGKAT PERTAMA KEAGAMAAN
BULUSARI, JL
KEC. SUOH

MTS ALKOROMAH
KEGIATAN UTAMA:
JASA PENDIDIKAN LANJUTAN TINGKAT PERTAMA KEAGAMAAN
MARGO MULYO, JL
KEC. SUMBER JAYA

MTS ALPALAH
KEGIATAN UTAMA:
JASA PENDIDIKAN LANJUTAN TINGKAT PERTAMA KEAGAMAAN
PASAR MUKTI TIMUR, JL
KEC. PESISIR TENGAH

MTS ASYAFIIYAH
KEGIATAN UTAMA:
JASA PENDIDIKAN LANJUTAN TINGKAT PERTAMA KEAGAMAAN
SERAY, JL
KEC. PESISIR TENGAH

MTS BAITUL ULUM
KEGIATAN UTAMA:
JASA PENDIDIKAN LANJUTAN TINGKAT PERTAMA KEAGAMAAN
TUGU RATU, JL
KEC. SUOH

MTS BINA ISLAMI
KEGIATAN UTAMA:
JASA PENDIDIKAN LANJUTAN TINGKAT PERTAMA KEAGAMAAN
BALAI KENCANA, JL
KEC. PESISIR TENGAH

MTS DARUL FALAH
KEGIATAN UTAMA:
JASA PENDIDIKAN LANJUTAN TINGKAT PERTAMA KEAGAMAAN
SUKAMARGA, JL
KEC. BENGKUNAT

MTS DARUL ULUM
KEGIATAN UTAMA:
JASA PENDIDIKAN LANJUTAN TINGKAT PERTAMA KEAGAMAAN
PADANG CAHYA, JL
KEC. BALIK BUKIT

MTS DARUL ULUM
KEGIATAN UTAMA:
JASA PENDIDIKAN LANJUTAN TINGKAT PERTAMA KEAGAMAAN
TANJUNG KEMALA, JL
KEC. BENGKUNAT

MTS DARUSSHOLIHIN
KEGIATAN UTAMA:
JASA PENDIDIKAN LANJUTAN TINGKAT PERTAMA KEAGAMAAN
PADANG TAMBAK, JL
KEC. WAY TENONG

MTS GEDUNG CAHYA KUNINGAN
KEGIATAN UTAMA:
JASA PENDIDIKAN LANJUTAN TINGKAT PERTAMA KEAGAMAAN
PASAR RABU SP6, JL
KEC. BENGKUNAT

MTS HUBUL WATHON
KEGIATAN UTAMA:
JASA PENDIDIKAN LANJUTAN TINGKAT PERTAMA KEAGAMAAN
RATA AGUNG, JL
KEC. LEMONG

MTS M
KEGIATAN UTAMA:
JASA PENDIDIKAN LANJUTAN TINGKAT PERTAMA KEAGAMAAN
KUALA, JL
KEC. PESISIR TENGAH, 34874

MTS MARDOTILLAH
KEGIATAN UTAMA:
JASA PENDIDIKAN LANJUTAN TINGKAT PERTAMA KEAGAMAAN
PELITA SARI BIHA, JL
KEC. PESISIR SELATAN

MTS MIFTAHUL HUDA
KEGIATAN UTAMA:
JASA PENDIDIKAN LANJUTAN TINGKAT PERTAMA KEAGAMAAN
TAMBAK JAYA, JL
KEC. WAY TENONG

MTS MIFTAHUL JANAH
KEGIATAN UTAMA:
JASA PENDIDIKAN LANJUTAN TINGKAT PERTAMA KEAGAMAAN
PAGAR BUKIT, JL
KEC. BENGKUNAT

MTS MIFTAHUL ULUM
KEGIATAN UTAMA:
JASA PENDIDIKAN LANJUTAN TINGKAT PERTAMA KEAGAMAAN
TRIMULYO, JL
KEC. SUMBER JAYA

MTS MUHAMADIYAH
KEGIATAN UTAMA:
JASA PENDIDIKAN LANJUTAN TINGKAT PERTAMA KEAGAMAAN
DESA HUJUNG
KEC. BELALAU, 34572

MTS MUHAMMADDIYAH
KEGIATAN UTAMA:
JASA PENDIDIKAN LANJUTAN TINGKAT PERTAMA KEAGAMAAN
PLABUHAN STABAS, JL
KEC. PESISIR TENGAH

MTS NIDAUL ISLAM, USTAD SINARNI
KEGIATAN UTAMA:
JASA PENDIDIKAN LANJUTAN TINGKAT PERTAMA KEAGAMAAN
DUSUN PERPASAN WAY NUKAK
KEC. KARYA PENGGAWA, 34878

MTS NU
KEGIATAN UTAMA:
JASA PENDIDIKAN LANJUTAN TINGKAT PERTAMA KEAGAMAAN
PASAR KRUI, JL
KEC. PESISIR TENGAH

MTS NU BIHA
KEGIATAN UTAMA:
JASA PENDIDIKAN LANJUTAN TINGKAT PERTAMA KEAGAMAAN
BIHA, JL
KEC. PESISIR SELATAN

MTS NURHAYAN, YAYASAN
KEGIATAN UTAMA:
JASA PENDIDIKAN LANJUTAN TINGKAT PERTAMA KEAGAMAAN
AIR DINGIN 1, JL
KEC. SUMBER JAYA, 34871

MTS NURUL FALAH HI MUNZIR, YAYASAN
KEGIATAN UTAMA:
JASA PENDIDIKAN LANJUTAN TINGKAT PERTAMA KEAGAMAAN
DUSUN OLOK PANDAN I
KEC. KARYA PENGGAWA, 34878

MTS NURUL IMAN, EKO PRIYO HANDOKO, YAYASAN
KEGIATAN UTAMA:
JASA PENDIDIKAN LANJUTAN TINGKAT PERTAMA KEAGAMAAN
KEBAS, JL
KEC. SEKINCAU

MTS NURUL ULUM, YAYASAN
KEGIATAN UTAMA:
JASA PENDIDIKAN LANJUTAN TINGKAT PERTAMA KEAGAMAAN
DUSUN CIPTA SARI GG. PRAMUKA
KEC. SUMBER JAYA, 34871

MTS YAPSI
KEGIATAN UTAMA:
JASA PENDIDIKAN LANJUTAN TINGKAT PERTAMA KEAGAMAAN
TUGU SARI, JL
KEC. SUMBER JAYA

MTS, RHODATUL ULUM, M. RAFAI, YAYASAN
KEGIATAN UTAMA:
JASA PENDIDIKAN LANJUTAN TINGKAT PERTAMA KEAGAMAAN
BANJAR NEGARA , WAY JAMBU
KEC. PESISIR SELATAN

MTS.AL FALAH, YAYASAN
KEGIATAN UTAMA:
JASA PENDIDIKAN LANJUTAN TINGKAT PERTAMA KEAGAMAAN
PEMANGKU AIR PUTIH 2 , JL
KEC. WAY TENONG, 34884

SLTP PGRI, YAYASAN
KEGIATAN UTAMA:
JASA PENDIDIKAN LANJUTAN TINGKAT PERTAMA
KALI BENING PEKON TUGU RATU, JL
KEC. SUOH, 34572

SMP AL-IKHLAS, MURJONO, YAYASAN
KEGIATAN UTAMA:
JASA PENDIDIKAN LANJUTAN TINGKAT PERTAMA
PASAR LAMA SEKINCAU, JL
KEC. SEKINCAU

SMP KARYA PENGGAWA, EFENDI MURSAL
KEGIATAN UTAMA:
JASA PENDIDIKAN LANJUTAN TINGKAT PERTAMA
DUSUN PERPASAN WAY NUKAK
KEC. KARYA PENGGAWA, 34878

http://www.bps.go.id

SMP KH SUFI
KEGIATAN UTAMA:
JASA PENDIDIKAN LANJUTAN TINGKAT PERTAMA
PEKON BALAK, JL
KEC. BALIK BUKIT

SMP MIFTAHUL ULUM, YAYASAN
KEGIATAN UTAMA:
JASA PENDIDIKAN LANJUTAN TINGKAT PERTAMA
PAMPANGAN, JL
KEC. SEKINCAU, 34785

SMP MUHAMADIAH AHMAD HARIS, YAYASAN
KEGIATAN UTAMA:
JASA PENDIDIKAN LANJUTAN TINGKAT PERTAMA
NEGRI RATU IRIR, JL
KEC. SUKAU, 34573

SMP NUSANTARA, YAYASAN
KEGIATAN UTAMA:
JASA PENDIDIKAN LANJUTAN TINGKAT PERTAMA
BULUSARI, JL
KEC. SUOH

SMP PGRI HANTATAI
KEGIATAN UTAMA:
JASA PENDIDIKAN LANJUTAN TINGKAT PERTAMA
HANTATAI, JL
KEC. SUOH

SMP PGRI PAHAYUJAYA
KEGIATAN UTAMA:
JASA PENDIDIKAN LANJUTAN TINGKAT PERTAMA
PAHAYU JAYA, JL
KEC. SEKINCAU

SMP SUKAJADI
KEGIATAN UTAMA:
JASA PENDIDIKAN LANJUTAN TINGKAT PERTAMA
SUKAJADI, JL
KEC. SUOH

SMP YPSM, YAYASAN
KEGIATAN UTAMA:
JASA PENDIDIKAN LANJUTAN TINGKAT PERTAMA
ROWO REJO, JL
KEC. SUOH

SMPP, YAYASAN
KEGIATAN UTAMA:
JASA PENDIDIKAN LANJUTAN TINGKAT PERTAMA
WAY SULUH, JL
KEC. PESISIR TENGAH

MAN GUNUNG SUGIH
KEGIATAN UTAMA:
JASA PENDIDIKAN LANJUTAN TINGKAT ATAS
GN.SUGIH, JL
KEC. BALIK BUKIT

MAN KRUI
KEGIATAN UTAMA:
JASA PENDIDIKAN LANJUTAN TINGKAT ATAS
KAMPUNG JAWA, JL
KEC. PESISIR TENGAH, 34874

SMA N 1 LEMONG
KEGIATAN UTAMA:
JASA PENDIDIKAN LANJUTAN TINGKAT ATAS
TAMAN MARGA PENENGAHAN, JL
KEC. LEMONG

SMAN 1 BENGKUNAT
KEGIATAN UTAMA:
JASA PENDIDIKAN LANJUTAN TINGKAT ATAS
SUMBER AGUNG, JL
KEC. BENGKUNAT

SMAN I SEKINCAU
KEGIATAN UTAMA:
JASA PENDIDIKAN LANJUTAN TINGKAT ATAS
GIHAM SUKAMAJU, JL
KEC. SEKINCAU, 34785

SMAN PESISIR SELATAN
KEGIATAN UTAMA:
JASA PENDIDIKAN LANJUTAN TINGKAT ATAS
BIHA, JL
KEC. PESISIR SELATAN

SMAN SUKAU
KEGIATAN UTAMA:
JASA PENDIDIKAN LANJUTAN TINGKAT ATAS
BUAY NYERUPA, JL
KEC. SUKAU

SMAN SUMBERJAYA
KEGIATAN UTAMA:
JASA PENDIDIKAN LANJUTAN TINGKAT ATAS
TUGUSARI, JL
KEC. SUMBER JAYA

SMAN WAY TENONG.
KEGIATAN UTAMA:
JASA PENDIDIKAN LANJUTAN TINGKAT ATAS
SUKANANTI, JL
KEC. WAY TENONG

SMU NERI I WAY TENONG
KEGIATAN UTAMA:
JASA PENDIDIKAN LANJUTAN TINGKAT ATAS
PASAR SENEN SUKA MAJU, JL
KEC. WAY TENONG, 34884

SMUN BELALAU
KEGIATAN UTAMA:
JASA PENDIDIKAN LANJUTAN TINGKAT ATAS
KENALI , JL
KEC. BELALAU

SMUN KRUI P
KEGIATAN UTAMA:
JASA PENDIDIKAN LANJUTAN TINGKAT ATAS
EKON RAWAS PSS TENGAH, JL
KEC. PESISIR TENGAH, 34574

SMUN LIWA
KEGIATAN UTAMA:
JASA PENDIDIKAN LANJUTAN TINGKAT ATAS
NEGERI AGUNG 01, JL
KEC. BALIK BUKIT

SMUN SUMBERJAYA
KEGIATAN UTAMA:
JASA PENDIDIKAN LANJUTAN TINGKAT ATAS
SIMPANG SARI, JL
KEC. SUMBER JAYA

SMKN I SUMBER JAYA
KEGIATAN UTAMA:
JASA PENDIDIKAN MENENGAH KEJURUAN
BANDA NIJI SUJA-I TRI BUDI SYUKUR, JL
KEC. SUMBER JAYA, 34871
0723.465300

SMKN KRUI
KEGIATAN UTAMA:
JASA PENDIDIKAN MENENGAH KEJURUAN
A. DAHLAN, JL
KEC. PESISIR TENGAH, 34874

MA ALMAARIF
KEGIATAN UTAMA:
JASA PENDIDIKAN TINGKAT MENENGAH ATAS
KP CIKUDA
KEC. SUOH, 40561

MA ISLAMIAH HOTMAN SUARSA SPD
KEGIATAN UTAMA:
JASA PENDIDIKAN TINGKAT MADRASAH ALIYAH
DESA PAKISAN
KEC. PESISIR TENGAH, 68272

MA NURUL ULUM, YAYASAN
KEGIATAN UTAMA:
JASA PENDIDIKAN TINGKAT MENENGAH ATAS
TEGAL MUKTI, JL
KEC. SUMBER JAYA

MADRASAH ALIYAH NURUL IMAN
KEGIATAN UTAMA:
SEKOLAH MADRASAH ALIYAH AL-AMIN
CUKANG
KEC. SEKINCAU, 46182

SMA BINA ISLAMI
KEGIATAN UTAMA:
JASA PENDIDIKAN LANJUTAN TINGKAT ATAS
RAYA SOGE,JL
KEC. PESISIR TENGAH, 42281
0253.881423

SMA DARMA BHAKTI, YAYASAN
KEGIATAN UTAMA:
JASA PENDIDIKAN TINGKAT MENENGAH ATAS
KP PAGELARAN
KEC. BENGKUNAT, 42391
0252.508641

SMA PGRI , YAYASAN
KEGIATAN UTAMA:
JASA PENDIDIKAN TINGKAT MENENGAH ATAS
MUARA KOMAM
KEC. PESISIR TENGAH, 76253

SMU ARAHMAN
KEGIATAN UTAMA:
JASA PENDIDIKAN MENENGAH ATAS
LIWA RANAU KM20, JL
KEC. SUKAU, 34573

SMU BAKTI MULYA, YAYASAN
KEGIATAN UTAMA:
JASA PENDIDIKAN MENENGAH ATAS
TAMBAK BERAS BARAT
KEC. SUOH, 67474

SMU NUSANTARA, YAYASAN
KEGIATAN UTAMA:
JASA PENDIDIKAN MENENGAH ATAS
DSN KEDUNG PRING
KEC. SUOH, 67773

SMK AL-IKHLAS, YAYASAN
KEGIATAN UTAMA:
JASA PENDIDIKAN LANJUTAN TINGKAT ATAS
PASAR LAMA SEKINCAU, JL
KEC. SEKINCAU

SMK N 1 LIWA
KEGIATAN UTAMA:
JASA PENDIDIKAN TINGKAT MENENGAH ATAS
KH. A. DAHLAN PENATARAN, JL
KEC. BALIK BUKIT, 34818

KABUPATEN TANGGAMUS

MTS N
KEGIATAN UTAMA:
JASA PENDIDIKAN LANJUTAN TINGKAT PERTAMA KEAGAMAAN
MUJAID SABAH LUPPAK, JL
KEC. KOTA AGUNG, 35384

http://www.bps.go.id

MTS NEGERI
KEGIATAN UTAMA:
JASA PENDIDIKAN LANJUTAN TINGKAT PERTAMA KEAGAMAAN
SUKA BANJAR GN ALIP, JL
KEC. GUNUNG ALIP, 35377
0729.41160

MTS NEGERI PRINGSEWU
KEGIATAN UTAMA:
JASA PENDIDIKAN LANJUTAN TINGKAT PERTAMA KEAGAMAAN
KESEHATAN, JL
KEC. PRINGSEWU, 35372
0729.21484

MTS NEGERI SUKOHARJO
KEGIATAN UTAMA:
JASA PENDIDIKAN LANJUTAN TINGKAT PERTAMA KEAGAMAAN
DUSUN 2
KEC. BANYUMAS, 35674

SEKOLAH MENENGAH PERTAMA NEGERI 02
KEGIATAN UTAMA:
JASA PENDIDIKAN LANJUTAN TINGKAT PERTAMA
PEMUDA SUMBER KARYA 2, JL
KEC. SUMBEREJO, 35378

SLTP NEGERI 1 PAGELARAN
KEGIATAN UTAMA:
JASA PENDIDIKAN LANJUTAN TINGKAT PERTAMA
PATOMAN 1, JL
KEC. PAGELARAN, 35375

SLTP NGERI 2 GADINGREJO
KEGIATAN UTAMA:
JASA PENDIDIKAN LANJUTAN TINGKAT PERTAMA
TAMBAH MULYO, JL
KEC. GADING REJO, 35372

SLTP.TERBUKA NUSA WUNGU
KEGIATAN UTAMA:
JASA PENDIDIKAN LANJUTAN TINGKAT PERTAMA
NUSA WUNGU, JL
KEC. BANYUMAS, 35674

SLTP2 KAGUNGAN
KEGIATAN UTAMA:
JASA PENDIDIKAN LANJUTAN TINGKAT PERTAMA
MANGKU BUMI, JL
KEC. KOTA AGUNG TIMUR

SLTPN 1 PEMATANG SAWA
KEGIATAN UTAMA:
JASA PENDIDIKAN LANJUTAN TINGKAT PERTAMA
WAY NIPAH, JL
KEC. PEMATANG SAWA

SMP 4 NAPAL
KEGIATAN UTAMA:
JASA PENDIDIKAN LANJUTAN TINGKAT PERTAMA
NAPAL, JL
KEC. PARDASUKA

SMP N 1 TALANG PADANG
KEGIATAN UTAMA:
JASA PENDIDIKAN LANJUTAN TINGKAT PERTAMA
SMP, JL
KEC. TALANG PADANG, 35377

SMP N 1 WONOSOBO
KEGIATAN UTAMA:
JASA PENDIDIKAN LANJUTAN TINGKAT PERTAMA
DUSUN 02 SIRING BETIK
KEC. WONOSOBO, 35385

SMP N 2
KEGIATAN UTAMA:
JASA PENDIDIKAN LANJUTAN TINGKAT PERTAMA
PARDASUKA PEKONDOH, JL
KEC. CUKUH BALAK, 35383

SMP N 2 PARDASUKA
KEGIATAN UTAMA:
JASA PENDIDIKAN LANJUTAN TINGKAT PERTAMA
CINTA DAMAI, JL
KEC. PARDASUKA

SMP N 2 PUGUNG
KEGIATAN UTAMA:
JASA PENDIDIKAN LANJUTAN TINGKAT PERTAMA
SUMANDA, JL
KEC. PUGUNG, 35375

SMP N 3
KEGIATAN UTAMA:
JASA PENDIDIKAN LANJUTAN TINGKAT PERTAMA
DUSUN 5 DESA SUKOREJO
KEC. PARDASUKA
0812.7222614

SMP N 3 SUMBER AGUNG
KEGIATAN UTAMA:
JASA PENDIDIKAN LANJUTAN TINGKAT PERTAMA
SUMBER AGUNG, JL
KEC. AMBARAWA, 35376
0725.7000828

SMP N II PULAU PANGGUNG
KEGIATAN UTAMA:
JASA PENDIDIKAN LANJUTAN TINGKAT PERTAMA
DUSUN NEGLASARI
KEC. PULAU PANGGUNG, 35379

SMP NEGERI
KEGIATAN UTAMA:
JASA PENDIDIKAN LANJUTAN TINGKAT PERTAMA
GISTING BAWAH DUSUN 1 BLOK 12, JL
KEC. GISTING, 35378

SMP NEGERI 1
KEGIATAN UTAMA:
JASA PENDIDIKAN LANJUTAN TINGKAT PERTAMA
SIDODADI, JL
KEC. ULUBELU, 35379

SMP NEGERI 1 PRINGSEWU
KEGIATAN UTAMA:
JASA PENDIDIKAN LANJUTAN TINGKAT PERTAMA
JENDRAL SUDIRMAN LINGKUNGAN 1, JL
KEC. PRINGSEWU, 35373
0729.21078

SMP NEGERI 2
KEGIATAN UTAMA:
JASA PENDIDIKAN LANJUTAN TINGKAT PERTAMA
PELITA 1, JL
KEC. PRINGSEWU, 35373

SMP NEGERI 2 PAGELARAN
KEGIATAN UTAMA:
JASA PENDIDIKAN LANJUTAN TINGKAT PERTAMA
MAKAM GIRI TUNGGAL, JL
KEC. PAGELARAN, 35375

SMP NEGERI 2 SUKOHARJO
KEGIATAN UTAMA:
JASA PENDIDIKAN LANJUTAN TINGKAT PERTAMA
SUKOHARJO 3, JL
KEC. SUKOHARJO, 35374

SMP NEGERI 3 GADINGREJO
KEGIATAN UTAMA:
JASA PENDIDIKAN LANJUTAN TINGKAT PERTAMA
BANJAREJO, JL
KEC. GADING REJO, 35372

SMP NEGERI 3 TALANG PADANG
KEGIATAN UTAMA:
JASA PENDIDIKAN LANJUTAN TINGKAT PERTAMA
PEMUDA NO. 1 NEGERI AGUNG, JL
KEC. TALANG PADANG, 35377

SMP NEGERI IV PRINGSEWU
KEGIATAN UTAMA:
JASA PENDIDIKAN LANJUTAN TINGKAT PERTAMA
A. YANI 996, JL
KEC. PRINGSEWU, 36373
0729.21074

SMP NEGERI SUMBEREJO
KEGIATAN UTAMA:
JASA PENDIDIKAN LANJUTAN TINGKAT PERTAMA
DUSUN DADAPAN 04
KEC. SUMBEREJO, 35378

SMP PULAU PANGGUNG -MAT-
KEGIATAN UTAMA:
JASA PENDIDIKAN LANJUTAN TINGKAT PERTAMA
TEKAD , JL
KEC. PULAU PANGGUNG, 35379

SMP_N 2 WAY NIPAH
KEGIATAN UTAMA:
JASA PENDIDIKAN LANJUTAN TINGKAT PERTAMA
WAY NIPAH, JL
KEC. PEMATANG SAWA, 35384

SMP_N 3 WAY GELANG
KEGIATAN UTAMA:
JASA PENDIDIKAN LANJUTAN TINGKAT PERTAMA
WAY GELANG, JL
KEC. KOTA AGUNG BARAT, 35384

SMPN
KEGIATAN UTAMA:
JASA PENDIDIKAN LANJUTAN TINGKAT PERTAMA
RAYA ANTAR BRAK, JL
KEC. LIMAU, 35383

SMPN 01 ADILUWIH
KEGIATAN UTAMA:
JASA PENDIDIKAN LANJUTAN TINGKAT PERTAMA
ADILUWIH, JL
KEC. ADI LUWIH, 35674

SMPN 1 BANYUMAS
KEGIATAN UTAMA:
JASA PENDIDIKAN LANJUTAN TINGKAT PERTAMA
SMPN I BANYUMAS, JL
KEC. BANYUMAS, 35674

SMPN 1 KELUMBAYAN
KEGIATAN UTAMA:
JASA PENDIDIKAN LANJUTAN TINGKAT PERTAMA
PANTAI HARAPAN, JL
KEC. KELUMBAYAN

SMPN 1 SEMAKA
KEGIATAN UTAMA:
JASA PENDIDIKAN LANJUTAN TINGKAT PERTAMA
SUKARAJA BARAT, JL
KEC. SEMAKA, 35385

SMPN 2 GUNUNG SARI
KEGIATAN UTAMA:
JASA PENDIDIKAN LANJUTAN TINGKAT PERTAMA
GUNUNG SARI, JL
KEC. ULUBELU

SMPN 2 SEMAKA
KEGIATAN UTAMA:
JASA PENDIDIKAN LANJUTAN TINGKAT PERTAMA
RAYA GARUT, JL
KEC. SEMAKA, 35385

http://www.bps.go.id

SMPN 2 WARINGINSARI TIMUR
KEGIATAN UTAMA:
JASA PENDIDIKAN LANJUTAN TINGKAT PERTAMA
WARINGINSARI TIMUR, JL
KEC. ADI LUWIH, 35674

SMPN 3 CUKUH BALAK KURIPAN
KEGIATAN UTAMA:
JASA PENDIDIKAN LANJUTAN TINGKAT PERTAMA
PEKON KURIPAN, JL
KEC. LIMAU, 35383

SMPN 5 PRINGSWU*
KEGIATAN UTAMA:
JASA PENDIDIKAN LANJUTAN TINGKAT PERTAMA
REJOSARI, JL
KEC. PRINGSEWU, 35373

SMPN I GADINGREJO
KEGIATAN UTAMA:
JASA PENDIDIKAN LANJUTAN TINGKAT PERTAMA
A YANI, JL
KEC. GADING REJO, 35372
0721.94345

SMPN I PARDASUKA
KEGIATAN UTAMA:
JASA PENDIDIKAN LANJUTAN TINGKAT PERTAMA
SUKARATU, JL
KEC. PARDASUKA, 35382

SMPN SANGGI
KEGIATAN UTAMA:
JASA PENDIDIKAN LANJUTAN TINGKAT PERTAMA
RAYA TENGOS SANGGI, JL
KEC. WONOSOBO, 35385

SMPN TERBUKA
KEGIATAN UTAMA:
JASA PENDIDIKAN LANJUTAN TINGKAT PERTAMA
WAY ILAHAN, JL
KEC. PULAU PANGGUNG

SMPN.PUGUNG. DRS.SURAWARDI
KEGIATAN UTAMA:
JASA PENDIDIKAN LANJUTAN TINGKAT PERTAMA
RANTAU TIJANG, JL
KEC. PUGUNG, 35375

SMPN1 KOTAAGUNG
KEGIATAN UTAMA:
JASA PENDIDIKAN LANJUTAN TINGKAT PERTAMA
LAPANGAN HIJAU, JL
KEC. KOTA AGUNG, 35384

MADRASAH TSANAWIYAH AL FATAH
KEGIATAN UTAMA:
JASA PENDIDIKAN LANJUTAN TINGKAT PERTAMA
KEAGAMAAN
DUSUN MINCANG NEGRI AGUNG
KEC. TALANG PADANG, 35377

MADRASAH TSANAWIYAH ANWARUL HUDA, YAYASAN
KEGIATAN UTAMA:
JASA PENDIDIKAN LANJUTAN TINGKAT PERTAMA
KEAGAMAAN
KONCANG TJ.AGUNG, JL
KEC. PUGUNG, 35375

MADRASAH TSANAWIYAH NURUL HUDA, YAYASAN
KEGIATAN UTAMA:
JASA PENDIDIKAN LANJUTAN TINGKAT PERTAMA
KEAGAMAAN
KH. DEWANTARA, JL
KEC. PRINGSEWU, 35373

MADRASAH TSANAWIYAH WONOSOBO
KEGIATAN UTAMA:
JASA PENDIDIKAN LANJUTAN TINGKAT PERTAMA
KEAGAMAAN
RAYA TENGUS SANGGI BLOK 1, JL
KEC. WONOSOBO, 35385

MTS
KEGIATAN UTAMA:
JASA PENDIDIKAN LANJUTAN TINGKAT PERTAMA
KEAGAMAAN
GISTING ATAS BLOK 7, JL
KEC. GISTING, 35378

MTS AL AMIN PARDASUKA, YAYASAN
KEGIATAN UTAMA:
JASA PENDIDIKAN LANJUTAN TINGKAT PERTAMA
KEAGAMAAN
SUKA RATU, JL
KEC. PARDASUKA, 35382

MTS AL HIDAYAH PERTIWI, YAYASAN
KEGIATAN UTAMA:
JASA PENDIDIKAN LANJUTAN TINGKAT PERTAMA
KEAGAMAAN
PEKON SUKAPADANG KECAMATAN CUKUH BALAK, JL
KEC. CUKUH BALAK, 35383

MTS AL HIDAYAH, YAYASAN
KEGIATAN UTAMA:
JASA PENDIDIKAN LANJUTAN TINGKAT PERTAMA
KEAGAMAAN
ADILUWIH, JL
KEC. ADI LUWIH, 35674

MTS AL HUDA
KEGIATAN UTAMA:
JASA PENDIDIKAN LANJUTAN TINGKAT PERTAMA
KEAGAMAAN
BANDUNG BARU, JL
KEC. ADI LUWIH, 35674

MTS AL ISLAM, YAYASAN
KEGIATAN UTAMA:
JASA PENDIDIKAN LANJUTAN TINGKAT PERTAMA
KEAGAMAAN
AIR PUTIH 2, JL
KEC. PULAU PANGGUNG, 35379

MTS AL MAKMUR, YAYASAN
KEGIATAN UTAMA:
JASA PENDIDIKAN LANJUTAN TINGKAT PERTAMA
KEAGAMAAN
BANJARSARI -WONOSOBO, JL
KEC. WONOSOBO, 35385

MTS AL MA-RUF, YAYASAN
KEGIATAN UTAMA:
JASA PENDIDIKAN LANJUTAN TINGKAT PERTAMA
KEAGAMAAN
DUSUN 03 MARGODADI
KEC. SUMBEREJO, 35378

MTS ALKHAIRAH, YAYASAN
KEGIATAN UTAMA:
JASA PENDIDIKAN LANJUTAN TINGKAT PERTAMA
KEAGAMAAN
SINAR BANTEN ATAS, JL
KEC. TALANG PADANG, 35377

MTS ALKHAIRIYAH, YAYASAN
KEGIATAN UTAMA:
JASA PENDIDIKAN LANJUTAN TINGKAT PERTAMA
KEAGAMAAN
BANJAR NEGERI, JL
KEC. GUNUNG ALIP, 35377

MTS ASSAHADATAIN, YAYASAN
KEGIATAN UTAMA:
JASA PENDIDIKAN LANJUTAN TINGKAT PERTAMA
KEAGAMAAN
BANGKUL KUNYAYAN , JL
KEC. WONOSOBO, 35385

MTS DARUSALAM, YAYASAN
KEGIATAN UTAMA:
JASA PENDIDIKAN LANJUTAN TINGKAT PERTAMA
KEAGAMAAN
DATARAJAN BLOK I, JL
KEC. ULUBELU, 35379

MTS DARUSSALAM NGARIP
KEGIATAN UTAMA:
JASA PENDIDIKAN LANJUTAN TINGKAT PERTAMA
KEAGAMAAN
WIJIMULYO, JL
KEC. ULUBELU

MTS DARUSSALAM, YAYASAN
KEGIATAN UTAMA:
JASA PENDIDIKAN LANJUTAN TINGKAT PERTAMA
KEAGAMAAN
PATOMAN 1, JL
KEC. PAGELARAN, 35375

MTS GUPPI KARANGSARI, YAYASAN
KEGIATAN UTAMA:
JASA PENDIDIKAN LANJUTAN TINGKAT PERTAMA
KEAGAMAAN
DUSUN AIR GAS RT BARAT KARANGSARI
KEC. PULAU PANGGUNG, 35379

MTS GUPPI SUHARTO
KEGIATAN UTAMA:
JASA PENDIDIKAN LANJUTAN TINGKAT PERTAMA
KEAGAMAAN
KRESNOMULYO II, JL
KEC. AMBARAWA, 35376

MTS GUPPI, YAYASAN
KEGIATAN UTAMA:
JASA PENDIDIKAN LANJUTAN TINGKAT PERTAMA
KEAGAMAAN
ANGGREK DS SUKA MAJU, JL
KEC. KOTA AGUNG, 35384

MTS ISLAMIYAH, YAYASAN
KEGIATAN UTAMA:
JASA PENDIDIKAN LANJUTAN TINGKAT PERTAMA
KEAGAMAAN
SUKOHARJO 3, JL
KEC. SUKOHARJO, 35374

MTS LPTQ, YAYASAN
KEGIATAN UTAMA:
JASA PENDIDIKAN LANJUTAN TINGKAT PERTAMA
KEAGAMAAN
AMBARAWA, JL
KEC. AMBARAWA, 35373

MTS MAARIF
KEGIATAN UTAMA:
JASA PENDIDIKAN LANJUTAN TINGKAT PERTAMA
KEAGAMAAN
SUKA AGUNG TIMUR, JL
KEC. PARDASUKA

MTS MATHLAUL ANWAR , YAYASAN
KEGIATAN UTAMA:
JASA PENDIDIKAN LANJUTAN TINGKAT PERTAMA
KEAGAMAAN
DS WAYHALOM
KEC. TALANG PADANG, 35377

MTS MATHLAUL ANWAR, YAYASAN
KEGIATAN UTAMA:
JASA PENDIDIKAN LANJUTAN TINGKAT PERTAMA
KEAGAMAAN
GISTING BAWAH DUSUN VI, JL
KEC. GISTING, 35378

http://www.bps.go.id

MTS MIFTAHUL HUDA, YAYASAN
KEGIATAN UTAMA:
JASA PENDIDIKAN LANJUTAN TINGKAT PERTAMA
KEAGAMAAN
SUKA MAJU, JL
KEC. PARDASUKA
0729.7000549

MTS MIFTAHUL ULUM
KEGIATAN UTAMA:
JASA PENDIDIKAN LANJUTAN TINGKAT PERTAMA
KEAGAMAAN
MERABUNG III, JL
KEC. PUGUNG, 35375

MTS NAPAL
KEGIATAN UTAMA:
JASA PENDIDIKAN LANJUTAN TINGKAT PERTAMA
KEAGAMAAN
NAPAL, JL
KEC. PARDASUKA

MTS NU NEGARA BATIN, YAYASAN
KEGIATAN UTAMA:
JASA PENDIDIKAN LANJUTAN TINGKAT PERTAMA
KEAGAMAAN
SINAR MAJU, JL
KEC. KOTA AGUNG BARAT, 35384

MTS NURUL HIDAYAH, YAYASAN
KEGIATAN UTAMA:
JASA PENDIDIKAN LANJUTAN TINGKAT PERTAMA
KEAGAMAAN
RAYA KACAPURA, JL
KEC. SEMAKA, 35385

MTS NURUL HUDA
KEGIATAN UTAMA:
JASA PENDIDIKAN LANJUTAN TINGKAT PERTAMA
KEAGAMAAN
TEKAD , JL
KEC. PULAU PANGGUNG, 35379

MTS NURUL IMAN, YAYASAN
KEGIATAN UTAMA:
JASA PENDIDIKAN LANJUTAN TINGKAT PERTAMA
KEAGAMAAN
DUSUN SIDODADI II
KEC. PARDASUKA

MTS PELITA PAGELRAN, YAYASAN
KEGIATAN UTAMA:
JASA PENDIDIKAN LANJUTAN TINGKAT PERTAMA
KEAGAMAAN
BELAKANG BALAI DESA PAGELARAN, JL
KEC. PAGELARAN, 35375
0729.7000530

MTS RADEN INTAN WONODADI, YAYASAN
KEGIATAN UTAMA:
JASA PENDIDIKAN LANJUTAN TINGKAT PERTAMA
KEAGAMAAN
R INTAN WONODADI, JL
KEC. GADING REJO, 35372

MTS RAUDLATUL MUNAWWAROH, YAYASAN
KEGIATAN UTAMA:
JASA PENDIDIKAN LANJUTAN TINGKAT PERTAMA
KEAGAMAAN
JATIREJO, JL
KEC. PAGELARAN, 35375

MTS -SUBULUSSALAM
KEGIATAN UTAMA:
JASA PENDIDIKAN LANJUTAN TINGKAT PERTAMA
KEAGAMAAN
DUSUN 4
KEC. TALANG PADANG, 35377

MTS SUDIMORO, YAYASAN
KEGIATAN UTAMA:
JASA PENDIDIKAN LANJUTAN TINGKAT PERTAMA
KEAGAMAAN
SUDIMORO, JL
KEC. SEMAKA, 35385

MTS USWATUN HASANAH, YAYASAN
KEGIATAN UTAMA:
JASA PENDIDIKAN LANJUTAN TINGKAT PERTAMA
KEAGAMAAN
GUMUK MAS, JL
KEC. PAGELARAN, 35375

MTS YASMIDA, YAYASAN
KEGIATAN UTAMA:
JASA PENDIDIKAN LANJUTAN TINGKAT PERTAMA
KEAGAMAAN
AMBARAWA HM GHARDI, JL
KEC. AMBARAWA, 35376

MTS YKU, YAYASAN
KEGIATAN UTAMA:
JASA PENDIDIKAN LANJUTAN TINGKAT PERTAMA
KEAGAMAAN
BUMI ARUM PODOREJO, JL
KEC. PRINGSEWU, 35373

MTS.ALFALAH IMAM MUSTOPA, YAYASAN
KEGIATAN UTAMA:
JASA PENDIDIKAN LANJUTAN TINGKAT PERTAMA
KEAGAMAAN
PEMATANG, TIUH MEMON, JL
KEC. PUGUNG, 35375

MTS.GUPI SUMBEREJO, YAYASAN
KEGIATAN UTAMA:
JASA PENDIDIKAN LANJUTAN TINGKAT PERTAMA
KEAGAMAAN
UMAR SINARPABEAN, JL
KEC. SUMBEREJO, 35378

MTS.MAMBAUL ULUM
KEGIATAN UTAMA:
JASA PENDIDIKAN LANJUTAN TINGKAT PERTAMA
KEAGAMAAN
MARGOYOSO, JL
KEC. SUMBEREJO, 35378

PONDOK PESANTREN TINGKAT SMP MAMBA UL HISAN, YAYASAN
KEGIATAN UTAMA:
JASA PENDIDIKAN LANJUTAN TINGKAT PERTAMA
KEAGAMAAN
KARTINI NO 142 LINGKUNGAN 1, JL
KEC. PRINGSEWU, 35373
0729.23326

SEKOLAH MENENGAH PERTAMA, YAYASAN
KEGIATAN UTAMA:
JASA PENDIDIKAN LANJUTAN TINGKAT PERTAMA
RAYA KEBUMEN, JL
KEC. SUMBEREJO, 35378

SLTP HARAPAN MASSA, YAYASAN
KEGIATAN UTAMA:
JASA PENDIDIKAN LANJUTAN TINGKAT PERTAMA
RAYA GADINGREJO, JL
KEC. GADING REJO, 35372
0721.897387

SLTP ISLAM RAUDLATUL MUNAWWAROH, YAYASAN
KEGIATAN UTAMA:
JASA PENDIDIKAN LANJUTAN TINGKAT PERTAMA
JATIREJO, JL
KEC. PAGELARAN, 35375

SLTP MUHAMMADIYAH, YAYASAN
KEGIATAN UTAMA:
JASA PENDIDIKAN LANJUTAN TINGKAT PERTAMA
RAYA GADINGREJO, JL
KEC. GADING REJO, 35372
0721.94733

SLTP NURUL HUDA, YAYASAN
KEGIATAN UTAMA:
JASA PENDIDIKAN LANJUTAN TINGKAT PERTAMA
KH. DEWANTARA, JL
KEC. PRINGSEWU, 35373

SLTP PGRI , YAYASAN
KEGIATAN UTAMA:
JASA PENDIDIKAN LANJUTAN TINGKAT PERTAMA
PELTU M SAI DUSUN KUTA RAJA, JL
KEC. TALANG PADANG, 35377

SLTP YASPITA (SMP ISLAM), YAYASAN
KEGIATAN UTAMA:
JASA PENDIDIKAN LANJUTAN TINGKAT PERTAMA
TEGAL WANGI, JL
KEC. KOTA AGUNG, 35384
0722.21905

SLTP YMPI, YAYASAN
KEGIATAN UTAMA:
JASA PENDIDIKAN LANJUTAN TINGKAT PERTAMA
PEKONDOH, JL
KEC. CUKUH BALAK

SMP XAVERIUS, YAYASAN
KEGIATAN UTAMA:
JASA PENDIDIKAN LANJUTAN TINGKAT PERTAMA
KESEHATAN, JL
KEC. PRINGSEWU, 35373

SMP 17 2 PAGELARAN, YAYASAN
KEGIATAN UTAMA:
JASA PENDIDIKAN LANJUTAN TINGKAT PERTAMA
KESEHATAN NO 17 PATOMAN, JL
KEC. PAGELARAN, 35375

SMP 17 PRINGSEWU
KEGIATAN UTAMA:
JASA PENDIDIKAN LANJUTAN TINGKAT PERTAMA
PALAPA LINGKUNGAN 2, JL
KEC. PRINGSEWU, 35373

SMP AL-FAJAR, YAYASAN
KEGIATAN UTAMA:
JASA PENDIDIKAN LANJUTAN TINGKAT PERTAMA
KOMPLEK MESJID KH SOBARI
KEC. PRINGSEWU, 35373
0729.22030

SMP BHAKTI
KEGIATAN UTAMA:
JASA PENDIDIKAN LANJUTAN TINGKAT PERTAMA
GISTING BAWAH DUSUN 1 BLOK 12, JL
KEC. GISTING, 35378

SMP BHAKTI KARYA, YAYASAN
KEGIATAN UTAMA:
JASA PENDIDIKAN LANJUTAN TINGKAT PERTAMA
ADILUWIH, JL
KEC. ADI LUWIH, 35674

SMP BUDI UTAMA, YAYASAN
KEGIATAN UTAMA:
JASA PENDIDIKAN LANJUTAN TINGKAT PERTAMA
ASRI NO. 06 PAJARESUK, JL
KEC. PRINGSEWU, 35373

SMP DHARMA BHAKTI
KEGIATAN UTAMA:
JASA PENDIDIKAN LANJUTAN TINGKAT PERTAMA
DS JUJUGAN
KEC. GADING REJO, 35372

http://www.bpps.go.id

SMP ERLANGGA
KEGIATAN UTAMA:
JASA PENDIDIKAN LANJUTAN TINGKAT PERTAMA
BABINSA, JL
KEC. KOTA AGUNG TIMUR, 35384

SMP HANURA BHAKTI MARGODADI
KEGIATAN UTAMA:
JASA PENDIDIKAN LANJUTAN TINGKAT PERTAMA
DSN MARGOREJO
KEC. AMBARAWA, 35376

SMP ISLAM ADILUWIH, YAYASAN
KEGIATAN UTAMA:
JASA PENDIDIKAN LANJUTAN TINGKAT PERTAMA
ADILUWIH, JL
KEC. ADI LUWIH, 35674

SMP ISLAM*
KEGIATAN UTAMA:
JASA PENDIDIKAN LANJUTAN TINGKAT PERTAMA
PRINGSEWU UTARA, JL
KEC. PRINGSEWU, 35373

SMP KARYA BHAKTI WATES, YAYASAN
KEGIATAN UTAMA:
JASA PENDIDIKAN LANJUTAN TINGKAT PERTAMA
RAYA WATES, JL
KEC. GADING REJO, 35372
0729.333084

SMP M 02 GADINGREJO, YAYASAN
KEGIATAN UTAMA:
JASA PENDIDIKAN LANJUTAN TINGKAT PERTAMA
DS KLATEN
KEC. GADING REJO, 35372

SMP M WONOSOBO
KEGIATAN UTAMA:
JASA PENDIDIKAN LANJUTAN TINGKAT PERTAMA
RAYA WONOSOBO, JL
KEC. WONOSOBO, 35385

SMP MUHAMADIYAH
KEGIATAN UTAMA:
JASA PENDIDIKAN LANJUTAN TINGKAT PERTAMA
AMBARAWA, JL
KEC. AMBARAWA, 35376

SMP MUHAMADIYAH 6 TALANG PADANG, YAYASAN
KEGIATAN UTAMA:
JASA PENDIDIKAN LANJUTAN TINGKAT PERTAMA
RAYA NO 72 BANJAR NEGERI, JL
KEC. GUNUNG ALIP, 35377

SMP MUHAMADIYAH CAMPANG
KEGIATAN UTAMA:
JASA PENDIDIKAN LANJUTAN TINGKAT PERTAMA
CAMPANG 2, JL
KEC. GISTING, 35378

SMP MUHAMADIYAH KARANGSARI, YAYASAN
KEGIATAN UTAMA:
JASA PENDIDIKAN LANJUTAN TINGKAT PERTAMA
KARANG SARI, JL
KEC. PAGELARAN, 35375

SMP MUHAMADIYAH KUNYAYAN
KEGIATAN UTAMA:
JASA PENDIDIKAN LANJUTAN TINGKAT PERTAMA
KUNYAYAN, JL
KEC. WONOSOBO, 35385

SMP MUHAMADIYAH PAGELARAN, YAYASAN
KEGIATAN UTAMA:
JASA PENDIDIKAN LANJUTAN TINGKAT PERTAMA
SERANGGA MUDA PAGELARAN 1, JL
KEC. PAGELARAN, 35375

SMP MUHAMADIYAH, YAYASAN
KEGIATAN UTAMA:
JASA PENDIDIKAN LANJUTAN TINGKAT PERTAMA
KALI BENING, JL
KEC. TALANG PADANG, 35377

SMP MUHAMADIYAH, YAYASAN
KEGIATAN UTAMA:
JASA PENDIDIKAN LANJUTAN TINGKAT PERTAMA
KOMPLEK LAPANGAN PAREREJO
KEC. GADING REJO, 35372
0729.7000313

SMP MUHAMADIYAH, YAYASAN
KEGIATAN UTAMA:
JASA PENDIDIKAN LANJUTAN TINGKAT PERTAMA
PRINGADI LINGKUNGAN III, JL
KEC. PRINGSEWU, 35373

SMP MUHAMADIYAH, YAYASAN
KEGIATAN UTAMA:
JASA PENDIDIKAN LANJUTAN TINGKAT PERTAMA
GISTING BAWAH , JL
KEC. GISTING, 35378

SMP MUHAMADIYAH, YAYASAN
KEGIATAN UTAMA:
JASA PENDIDIKAN LANJUTAN TINGKAT PERTAMA
DUSUN 04, WARINGINSARI BARAT
KEC. SUKOHARJO, 35374

SMP MUHAMADIYAH, YAYASAN
KEGIATAN UTAMA:
JASA PENDIDIKAN LANJUTAN TINGKAT PERTAMA
NEGERI AGUNG ATAS, JL
KEC. TALANG PADANG, 35377

SMP MUHAMMADIYAH
KEGIATAN UTAMA:
JASA PENDIDIKAN LANJUTAN TINGKAT PERTAMA
DUSUN 4
KEC. TALANG PADANG, 35377

SMP MUHAMMADIYAH , YAYASAN
KEGIATAN UTAMA:
PENDIDIKAN SLTP
DEMANGAN ,JL
KEC. KOTA AGUNG, 57119
0271.641023

SMP MUHAMMADIYAH, YAYASAN
KEGIATAN UTAMA:
JASA PENDIDIKAN LANJUTAN TINGKAT PERTAMA
BANYUWANGI, JL
KEC. BANYUMAS, 35374

SMP MUHAMMADIYAH, YAYASAN
KEGIATAN UTAMA:
JASA PENDIDIKAN LANJUTAN TINGKAT PERTAMA
RAYA KALIREJO, JL
KEC. WONOSOBO, 35385

SMP PATRIA GADINGREJO
KEGIATAN UTAMA:
JASA PENDIDIKAN LANJUTAN TINGKAT PERTAMA
R INTAN WONODADI, JL
KEC. GADING REJO, 35372

SMP PERSIAPAN, YAYASAN
KEGIATAN UTAMA:
JASA PENDIDIKAN LANJUTAN TINGKAT PERTAMA
DATARAJAN BLOK I, JL
KEC. ULUBELU, 35379

SMP PGRI , YAYASAN
KEGIATAN UTAMA:
JASA PENDIDIKAN LANJUTAN TINGKAT PERTAMA
DUSUN 03 TEGALSARI
KEC. GADING REJO, 35372

SMP PGRI 02, YAYASAN
KEGIATAN UTAMA:
JASA PENDIDIKAN LANJUTAN TINGKAT PERTAMA
PGRI DUSUN 03, JL
KEC. SUKOHARJO, 35374

SMP PGRI 3 CIHERANG
KEGIATAN UTAMA:
JASA PENDIDIKAN LANJUTAN TINGKAT PERTAMA
BABAKAN MULYA CIHERANG, JL
KEC. GUNUNG ALIP, 35377

SMP PGRI GUMUK MAS, YAYASAN
KEGIATAN UTAMA:
JASA PENDIDIKAN LANJUTAN TINGKAT PERTAMA
GUMUK MAS, JL
KEC. PAGELARAN, 35375

SMP PGRI I PUGUNG SUKARYONO
KEGIATAN UTAMA:
JASA PENDIDIKAN LANJUTAN TINGKAT PERTAMA
DUSUN TASE III
KEC. PUGUNG, 35375

SMP PGRI SRIKATON, YAYASAN
KEGIATAN UTAMA:
JASA PENDIDIKAN LANJUTAN TINGKAT PERTAMA
SRIKATON, JL
KEC. SEMAKA, 35385

SMP PGRI SUDIMORO, YAYASAN
KEGIATAN UTAMA:
JASA PENDIDIKAN LANJUTAN TINGKAT PERTAMA
SUDIMORO, JL
KEC. SEMAKA, 35385

SMP PGRI, YAYASAN
KEGIATAN UTAMA:
JASA PENDIDIKAN LANJUTAN TINGKAT PERTAMA
RAYA BANYU URIP, JL
KEC. WONOSOBO, 35385

SMP PGRI, YAYASAN
KEGIATAN UTAMA:
JASA PENDIDIKAN LANJUTAN TINGKAT PERTAMA
SMPN I BANYUMAS, JL
KEC. BANYUMAS, 35674

SMP PGRI, YAYASAN
KEGIATAN UTAMA:
JASA PENDIDIKAN MENENGAH ATAS
PANCA NITI, JL
KEC. KOTA AGUNG, 35384

SMP SALAFIYAH MIFTAHUL HUDA
KEGIATAN UTAMA:
JASA PENDIDIKAN LANJUTAN TINGKAT PERTAMA
DUSUN IV SINARJAYA BANYUMAS
KEC. BANYUMAS, 35674

SMP SANTO THOMAS BANDUNG BARU
KEGIATAN UTAMA:
JASA PENDIDIKAN LANJUTAN TINGKAT PERTAMA
BANDUNG BARU, JL
KEC. ADI LUWIH, 35674

SMP SWASTA 11 MARET, YAYASAN
KEGIATAN UTAMA:
JASA PENDIDIKAN LANJUTAN TINGKAT PERTAMA
SUMBER AGUNG, JL
KEC. AMBARAWA, 35376

http://www.bps.go.id

SMP WIRA BHAKTI, YAYASAN
KEGIATAN UTAMA:
JASA PENDIDIKAN LANJUTAN TINGKAT PERTAMA
AMBARAWA BARAT, JL
KEC. AMBARAWA, 35376

SMP XAFERUIS, YAYASAN
KEGIATAN UTAMA:
JASA PENDIDIKAN LANJUTAN TINGKAT PERTAMA
RAYA GISTING TANGGAMUS, JL
KEC. GISTING, 35378

SMP XAVERIUS, YAYASAN
KEGIATAN UTAMA:
JASA PENDIDIKAN LANJUTAN TINGKAT PERTAMA
PANUTAN II, JL
KEC. PAGELARAN, 35375

SMP YASMIDA, YAYASAN
KEGIATAN UTAMA:
JASA PENDIDIKAN LANJUTAN TINGKAT PERTAMA
AMBARAWA HM GHARDI, JL
KEC. AMBARAWA, 35376

MADRASAH ALIYAH NEGERI PRINGSEWU
KEGIATAN UTAMA:
JASA PENDIDIKAN LANJUTAN TINGKAT ATAS
RAYA GANJARAN DUSUN PAGER GUNUNG FAJAR AGUNG, JL
KEC. PRINGSEWU, 35373
0729.7000708

MAN KOTAAGUNG
KEGIATAN UTAMA:
JASA PENDIDIKAN LANJUTAN TINGKAT ATAS
JUANDA, JL
KEC. KOTA AGUNG, 35384

SEKOLAH MENENGAH ATAS NEGERI SUMBEREJO
KEGIATAN UTAMA:
JASA PENDIDIKAN LANJUTAN TINGKAT ATAS
SIMPANG KANAN, JL
KEC. SUMBEREJO, 35377

SEKOLAH MENENGAH ATAS, YAYASAN
KEGIATAN UTAMA:
JASA PENDIDIKAN LANJUTAN TINGKAT ATAS
RAYA KEBUMEN, JL
KEC. SUMBEREJO, 35378

SMA 2 KOTA AGUNG
KEGIATAN UTAMA:
JASA PENDIDIKAN LANJUTAN TINGKAT ATAS
SUKARNO HATTA NO 2, JL
KEC. KOTA AGUNG, 35374

SMA N 1 PRINGSEWU
KEGIATAN UTAMA:
JASA PENDIDIKAN LANJUTAN TINGKAT ATAS
OLAH RAGA , JL
KEC. PRINGSEWU, 35373
0729.21085

SMA NEGERI
KEGIATAN UTAMA:
JASA PENDIDIKAN LANJUTAN TINGKAT ATAS
WIJIMULYO, JL
KEC. ULUBELU

SMA NEGERI 01 PARDASUKA
KEGIATAN UTAMA:
JASA PENDIDIKAN LANJUTAN TINGKAT ATAS
RAYA BULO, JL
KEC. PARDASUKA

SMA NEGRI 2 PERINGSEWU DI AMBARAWA
KEGIATAN UTAMA:
JASA PENDIDIKAN LANJUTAN TINGKAT ATAS
AMBARAWA, JL
KEC. AMBARAWA, 35376

SMAN 01 ADILUWIH
KEGIATAN UTAMA:
JASA PENDIDIKAN LANJUTAN TINGKAT ATAS
ADILUWIH, JL
KEC. ADI LUWIH, 35674

SMAN 1 KOTAAGUNG
KEGIATAN UTAMA:
JASA PENDIDIKAN LANJUTAN TINGKAT ATAS
BHAYANGKARA NO 77, JL
KEC. KOTA AGUNG, 35384
0722.21056

SMAN 1 PAGELARAN
KEGIATAN UTAMA:
JASA PENDIDIKAN LANJUTAN TINGKAT ATAS
GUMUK REJO, JL
KEC. PAGELARAN, 35375

SMAN 1 SUKOHARJO
KEGIATAN UTAMA:
JASA PENDIDIKAN LANJUTAN TINGKAT ATAS
SMAN 1 SUKOHARJO, WARINGINSARI BARAT, JL
KEC. SUKOHARJO, 35374

SMAN TANJUNG BETUAH
KEGIATAN UTAMA:
JASA PENDIDIKAN LANJUTAN TINGKAT ATAS
TANJUNG BETUAH, JL
KEC. CUKUH BALAK, 35385

SMU N 1 WONOSOBO
KEGIATAN UTAMA:
JASA PENDIDIKAN LANJUTAN TINGKAT ATAS
SIRINING BETIK, JL
KEC. WONOSOBO, 35385

SMU N I TALANGPADANG
KEGIATAN UTAMA:
JASA PENDIDIKAN LANJUTAN TINGKAT ATAS
BANJARSARI, JL
KEC. TALANG PADANG, 35377
0729.41194

SMU N PULAU PANGGUNG*
KEGIATAN UTAMA:
JASA PENDIDIKAN LANJUTAN TINGKAT ATAS
PENANTIAN NO 2, JL
KEC. PULAU PANGGUNG, 35379

SMU NEGERI 01
KEGIATAN UTAMA:
JASA PENDIDIKAN LANJUTAN TINGKAT ATAS
PURWOSARI, JL
KEC. GADING REJO, 35372
0721.94858

SMUN 3 PRINGSEWU*
KEGIATAN UTAMA:
JASA PENDIDIKAN LANJUTAN TINGKAT ATAS
PERUMNAS PODOSARI, JL
KEC. PRINGSEWU, 35373

SMK NEGERI 1 TALANG PADANG
KEGIATAN UTAMA:
JASA PENDIDIKAN MENENGAH KEJURUAN
DUSUN PARDASUKA
KEC. TALANG PADANG, 35377
0729.41270

SMK_N KOTA AGUNG BARAT
KEGIATAN UTAMA:
JASA PENDIDIKAN MENENGAH KEJURUAN
WAY GELANG, JL
KEC. KOTA AGUNG BARAT, 35384

SMKN PUGUNG SAMSIYANTO
KEGIATAN UTAMA:
JASA PENDIDIKAN MENENGAH KEJURUAN
RANTAU TIJANG , JL
KEC. PUGUNG, 35375

M.A ALKHARIAH, YAYASAN
KEGIATAN UTAMA:
SEKOLAH KEJURUAN AGAMA SWASTA
TAMBAK BERAS TENGAH
KEC. TALANG PADANG, 67474

MA ALHIDAYAH, YAYASAN
KEGIATAN UTAMA:
JASA PENDIDIKAN MENENGAH ATAS
LARANGAN 7
KEC. ADI LUWIH, 67462

MA LPTQ, YAYASAN
KEGIATAN UTAMA:
JASA PENDIDKAN SEKOLAH MENENGAH ATAS
SIMPANG PEMATANG SUKU 5, JL
KEC. AMBARAWA, 34698

MA NURUL IMAN, YAYASAN
KEGIATAN UTAMA:
MENYELENGGARAKAN PENDIDIKAN MENGAJAR DAN BELAJAR
DUSUN KAWITAN
KEC. PARDASUKA, 67255

MA YASMIDAH, YAYASAN
KEGIATAN UTAMA:
JASA PENDIDIKAN SEKOLAH MENENGAH SWASTA
JEKULO
KEC. AMBARAWA, 59382

MA.MAMBAUL ULUM
KEGIATAN UTAMA:
JASA PENDIDIKAN MADRASAH ALIYAH
TEDUNAN
KEC. SUMBEREJO, 59463

MADRASAH ALIYAH
KEGIATAN UTAMA:
JASA PENDIDIKAN MADRASAH ALIYAH
KAUMAN ,JL
KEC. TALANG PADANG, 58164

MADRASAH ALIYAH AL FATAH, YAYASAN
KEGIATAN UTAMA:
JASA PENDIDIKAN TINGKAT MADRASAH ALIYAH
DSN KRAJAN
KEC. TALANG PADANG, 68777

MADRASAH ALIYAH AL MAKMUR, YAYASAN
KEGIATAN UTAMA:
JASA PENDIDIKAN MADRASAH ALIYAH
DUKUH KRAJAN
KEC. WONOSOBO, 54191

MADRASAH ALIYAH AL MA-RUF, YAYASAN
KEGIATAN UTAMA:
PENDIDIKAN MENENGAH ATAS
RAYA CIKEUSAL,JL
KEC. SUMBEREJO, 42175

http://www.bpsl.go.id

MADRASAH ALIYAH GUNUNG TIGA
KEGIATAN UTAMA:
JASA PENDIDIKAN TINGKAT MADRASAH ALIYAH
PELITA,JL
KEC. PUGUNG, 74181

MADRASAH ALIYAH MATLAUL ANWAR, YAYASAN
KEGIATAN UTAMA:
JASA PENDIDIKAN MENENGAH UMUM SWASTA
DSN.SELOREJO
KEC. GISTING, 66772
0342.337836

MADRASAH ALIYAH NURUL HUDA, YAYASAN
KEGIATAN UTAMA:
JASA PENDIDIKAN TINGKAT MADRASAH ALIYAH
PAMBUSUANG
KEC. PRINGSEWU, 91354

MADRASAH ALIYAH SUDIMORO, YAYASAN
KEGIATAN UTAMA:
JASA PENDIDIKAN MENENGAH ATAS
BERMI
KEC. SEMAKA, 59162

MADRASAH ALIYAH WONOSOBO
KEGIATAN UTAMA:
PENDIDIKAN MADRASAH ALIYAH
LEKOK UTARA
KEC. WONOSOBO

MADRASAH ALIYAH, YAYASAN
KEGIATAN UTAMA:
JASA PENDIDIKAN TINGKAT MADRASAH ALIYAH
PARIT 8 SIMPANG TIGA, JL
KEC. PULAU PANGGUNG, 29252

SLTA SANTO PIUS, YAYASAN
KEGIATAN UTAMA:
JASA PENDIDIKAN LANJUTAN TINGKAT ATAS
SYAMSUL BAHRUN NO 304, JL
KEC. GISTING, 38612
0737.522781

SMA 17 GADINGREJO, YAYASAN
KEGIATAN UTAMA:
JASA PENDIDIKAN TINGKAT MENENGAH ATAS
PEMATANG PASIR, JL
KEC. GADING REJO, 35592

SMA 17 PAGELARAN, YAYASAN
KEGIATAN UTAMA:
JASA PENDIDIKAN TINGKAT MENENGAH ATAS
LETJEN SUTOYO, JL
KEC. PAGELARAN, 67256

SMA MUHAMADIYAH, YAYASAN
KEGIATAN UTAMA:
SEKOLAH MENENGAH LANJUTAN ATAS
MANGGA, JL
KEC. PRINGSEWU, 97715
0921.22066

SMA XAVERIUS, YAYASAN
KEGIATAN UTAMA:
PENDIDIKAN MENENGAH ATAS
B ZEIN HAMID NO. 33, JL
KEC. PRINGSEWU, 20146
0617.7845162

SMA YASMIDA, YAYASAN
KEGIATAN UTAMA:
PENDIDIKAN MENENGAH ATAS
AL-HIDAYAH, JL
KEC. AMBARAWA, 45652

SMU -BINA MULYA-, YAYASAN
KEGIATAN UTAMA:
JASA PENDIDIKAN TINGKAT MENENGAH ATAS
BIMA, JL
KEC. GADING REJO
0224.207581

SMU MUHAMADIYAH, YAYASAN
KEGIATAN UTAMA:
JASA PENDIDIKAN TINGKAT MENENGAH ATAS
KOMPLEK MUHAMADIYAH
KEC. GISTING

SMU MUHAMMADIYAH KOTA AGUNG, YAYASAN
KEGIATAN UTAMA:
PENDIDIKAN MENENGAH ATAS
DR SUTOMO GG MUHAMMADIYAH I,JL
KEC. KOTA AGUNG, 78116
0561.744504

SMU MUHAMMADIYAH, YAYASAN
KEGIATAN UTAMA:
JASA PENDIDKAN SEKOLAH MENENGAH ATAS
RAYA KADUNGORA, JL
KEC. GADING REJO

SMU PGRI TALANG PADANG, YAYASAN
KEGIATAN UTAMA:
JASA PENDIDKAN SEKOLAH MENENGAH ATAS
UNGGAHAN
KEC. TALANG PADANG, 61363

SMU PGRI*, YAYASAN
KEGIATAN UTAMA:
JASA PENDIDIKAN MENENGAH ATAS
LINGKUNGAN PABUNTANG
KEC. PRINGSEWU, 91951

SMU XAVERIUS, YAYASAN
KEGIATAN UTAMA:
JASA PENDIDIKAN MENENGAH UMUM
DSN. CALONG
KEC. PAGELARAN, 78563

SUBULUSSALAM, YAYASAN
KEGIATAN UTAMA:
JASA PENDIDIKAN LANJUTAN TINGKAT ATAS
RT 06 DUSUN 02 KODE POS 32185, JL
KEC. TALANG PADANG

PENDIDIKAN KARYA BAKTI, YAYASAN
KEGIATAN UTAMA:
JASA PENDIDIKAN MENENGAH ATAS SWASTA
AHMAD YANI NO 9 LINGKUNGAN 1, JL
KEC. PRINGSEWU, 35372
0729.21432

SMEA 2 MEI PRINGSEWU
KEGIATAN UTAMA:
PENDIDIKAN MENENGAH JURUSAN
SATRIA NO. 124, JL
KEC. PRINGSEWU, 35373
0729.21503

SMEA BHAKTI
KEGIATAN UTAMA:
JASA PENDIDIKAN MENENGAH KEJURUAN SWASTA
GISTING BAWAH DUSUN I BLOK 8, JL
KEC. GISTING, 35378

SMEA PGRI, YAYASAN
KEGIATAN UTAMA:
JASA PENDIDIKAN KEJURUAN SWASTA
JOHAR 2 PRINGOMBO, JL
KEC. PRINGSEWU, 35373

SMK 17, YAYASAN
KEGIATAN UTAMA:
JASA PENDIDIKAN LANJUTAN TINGKAT ATAS
KAPULOGO 83, JL
KEC. SUKOHARJO, 35374
0729.331401

SMK BUDI UTAMA, YAYASAN
KEGIATAN UTAMA:
KEGIATAN PENDIDIKAN SEKOLAH MENENGAH ATAS KEJURUAN
ASRI NO. 06 PAJARESUK, JL
KEC. PRINGSEWU, 35373

SMK BUMI NUSANTARA, YAYASAN
KEGIATAN UTAMA:
JASA PENDIDIKAN SEKOLAH MENENGAN KEJURUAN
RAYA BANYU URIP, JL
KEC. WONOSOBO, 35385

SMK GADINGREJO (KELAS JAUH)
KEGIATAN UTAMA:
JASA PENDIDIKAN MENENGAH KEJURUAN
PRINGSEWU TIMUR, JL
KEC. PRINGSEWU, 35373

SMK GADINGREJO (KELAS JAUH)*
KEGIATAN UTAMA:
JASA PENDIDIKAN KEJURUAN
AMBARAWA, JL
KEC. AMBARAWA, 35373

SMK ISLAM ADILUWIH, YAYASAN
KEGIATAN UTAMA:
JASA PENDIDIKAN MENENGAH KEJURUAN SWASTA
ADILUWIH, JL
KEC. ADI LUWIH, 35674

SMK KH GHOLIB, YAYASAN
KEGIATAN UTAMA:
PENDIDIKAN MENENGAH KEJURUAN SWASTA
MAKAM , JL
KEC. PRINGSEWU, 35373

SMK MA-ARIF 1 SEMAKA
KEGIATAN UTAMA:
JASA PENDIDIKAN MENENGAH KEJURUAN SWASTA
RAYA KACAPURA, JL
KEC. SEMAKA, 35385

SMK MUHAMADIYAH
KEGIATAN UTAMA:
JASA PENDIDIKAN TINGKAT MENENGAH KEJURUAN
AMBARAWA, JL
KEC. AMBARAWA, 35376

SMK MUHAMADIYAH, YAYASAN
KEGIATAN UTAMA:
JASA PENDIDKAN MENENGAH ATAS KEJURUAN SWASTA
PRINGADI LINGKUNGAN III, JL
KEC. PRINGSEWU, 35373

SMK PATRIA GADINGREJO
KEGIATAN UTAMA:
JASA PENDIDIKAN LANJUTAN TINGKAT ATAS
R INTAN WONODADI , JL
KEC. GADING REJO, 35372

SMK PELITA
KEGIATAN UTAMA:
PENDIDIKAN KEJURUAN
SAKTI RAYA, JL
KEC. PRINGSEWU, 35373

http://www.bps.go.id

SMK PGRI 1 KOTAAGUNG, YAYASAN
KEGIATAN UTAMA:
JASA PENDIDIKAN MENENGAH KEJURUAN
GG. CAMAR, JL
KEC. KOTA AGUNG, 35384

SMK WIRABAKTI, YAYASAN
KEGIATAN UTAMA:
JASA PENDIDKAN SEKOLAH MENENGAH ATAS
AMBARAWA BARAT, JL
KEC. AMBARAWA, 35376

SMK YAPEMA, YAYASAN
KEGIATAN UTAMA:
JASA PENDIDIKAN LANJUTAN TINGKAT ATAS
BIMA GADINGREJO, JL
KEC. GADING REJO, 35372
0721.897101

SMK YASMIDA
KEGIATAN UTAMA:
JASA PENDIDIKAN TINGKAT MENENGAH KEJURUAN
AMBARAWA, JL
KEC. AMBARAWA, 35376

SMK YPT, YAYASAN
KEGIATAN UTAMA:
JASA PENDIDIKAN MENENGAH ATAS
PELITA PRINGOMBO 2, JL
KEC. PRINGSEWU, 35373
0729.21314

SMK/SMEA FATAHILAH, YAYASAN
KEGIATAN UTAMA:
JASA PENDIDIKAN LANJUTAN TINGKAT ATAS
LOKASI BATU TAMBAHSARI, JL
KEC. GADING REJO, 35372

STM MUHAMMADIYAH, YAYASAN
KEGIATAN UTAMA:
JASA PENDIDIKAN MENENGAH KEJURUAN
GISTING BAWAH DUSUN IV, JL
KEC. GISTING, 35378

STM PGRI, YAYASAN
KEGIATAN UTAMA:
JASA PENDIDIKAN MENENGAH KEJURUAN SWASTA
JAOHAR 2 PRINGOMBO, JL
KEC. PRINGSEWU, 35373

SUPM (SEKOLAH USAHA PERIKANAN MENENGAH) , YAYASAN
KEGIATAN UTAMA:
SEKOLAH MENENGAH KEJURUAN SWASTA
WAY GELANG, JL
KEC. KOTA AGUNG BARAT, 35384

KABUPATEN LAMPUNG SELATAN

MTS NEGERI
KEGIATAN UTAMA:
JASA PENDIDIKAN LANJUTAN TINGKAT PERTAMA KEAGAMAAN
GUNUNG REJO, WAY LIMA, JL
KEC. WAY LIMA, 35381

MTS. AL MUHAJIRIN
KEGIATAN UTAMA:
JASA PENDIDIKAN LANJUTAN TINGKAT PERTAMA KEAGAMAAN
DS. SINAR JATI BABATAN
KEC. KATIBUNG, 35452

MTS. SUPPI 1 BABATAN
KEGIATAN UTAMA:
JASA PENDIDIKAN LANJUTAN TINGKAT PERTAMA KEAGAMAAN
DS. SINAR OGAN BABATAN
KEC. KATIBUNG, 35452

MTSN BANJAR SARI
KEGIATAN UTAMA:
JASA PENDIDIKAN LANJUTAN TINGKAT PERTAMA KEAGAMAAN
DSN. BANJAR NEGERI
KEC. KATIBUNG, 35452

MTSN HI ABDUL AZIZ BA
KEGIATAN UTAMA:
JASA PENDIDIKAN LANJUTAN TINGKAT PERTAMA KEAGAMAAN
KOTA BATU, JL
KEC. KEDONDONG, 35381

MTSN KALIANDA
KEGIATAN UTAMA:
JASA PENDIDIKAN LANJUTAN TINGKAT PERTAMA KEAGAMAAN
SIMPUR JAYA, JL
KEC. KALIANDA, 35511

MTSN PALAS
KEGIATAN UTAMA:
JASA PENDIDIKAN LANJUTAN TINGKAT PERTAMA KEAGAMAAN
KALILIAK 2, JL
KEC. PALAS, 35594

MTSN SIDOHARJO
KEGIATAN UTAMA:
JASA PENDIDIKAN LANJUTAN TINGKAT PERTAMA KEAGAMAAN
DUSUN 5
KEC. SIDOMULYO, 35453
0727.7000742

MTSN SUKARAJA
KEGIATAN UTAMA:
JASA PENDIDIKAN LANJUTAN TINGKAT PERTAMA KEAGAMAAN
SUKARAJA, JL
KEC. PALAS, 35594

SLTP BANDAR AGUNG
KEGIATAN UTAMA:
JASA PENDIDIKAN LANJUTAN TINGKAT PERTAMA
BUNUT UTARA, JL
KEC. SRAGI, 35594

SLTP N I CANDIPURO
KEGIATAN UTAMA:
JASA PENDIDIKAN LANJUTAN TINGKAT PERTAMA
BUMIJAYA, JL
KEC. CANDIPURO, 35453

SLTP NEGRI 2 PADANG CERMIN
KEGIATAN UTAMA:
JASA PENDIDIKAN LANJUTAN TINGKAT PERTAMA
WAY URANG, JL
KEC. PADANG CERMIN, 35451

SLTP SUPANGAT
KEGIATAN UTAMA:
JASA PENDIDIKAN LANJUTAN TINGKAT PERTAMA
RAYA YANG LAMA, JL
KEC. PENENGAHAN, 35592

SLTPN 1 SIDOMULYO
KEGIATAN UTAMA:
JASA PENDIDIKAN LANJUTAN TINGKAT PERTAMA
DIPONEGORO , JL
KEC. SIDOMULYO, 35453

SMP 17
KEGIATAN UTAMA:
JASA PENDIDIKAN LANJUTAN TINGKAT PERTAMA
SERDANG, JL
KEC. TANJUNG BINTANG, 35361

SMP 2 BATURAJA
KEGIATAN UTAMA:
JASA PENDIDIKAN LANJUTAN TINGKAT PERTAMA
DESA BATURAJA
KEC. WAY LIMA, 35381

SMP 5
KEGIATAN UTAMA:
JASA PENDIDIKAN LANJUTAN TINGKAT PERTAMA
BOGOREJO II, JL
KEC. GEDUNG TATAAN, 35371

SMP I HARUN AL RASID
KEGIATAN UTAMA:
JASA PENDIDIKAN LANJUTAN TINGKAT PERTAMA
PASAR LAMA, JL
KEC. KEDONDONG, 35381

SMP KUNJIR
KEGIATAN UTAMA:
JASA PENDIDIKAN LANJUTAN TINGKAT PERTAMA
PESISIR DESA KUNJIR, JL
KEC. RAJABASA

SMP N 0.2 TEGINENENG IMRON ROSADI
KEGIATAN UTAMA:
JASA PENDIDIKAN LANJUTAN TINGKAT PERTAMA
DUSUN SRI WEDARI
KEC. TEGINENENG, 35363

SMP N 2 GD TATAAN
KEGIATAN UTAMA:
JASA PENDIDIKAN LANJUTAN TINGKAT PERTAMA
DS N SAKTI
KEC. GEDUNG TATAAN, 35371

SMP N 2 MERBAU MATARAM
KEGIATAN UTAMA:
JASA PENDIDIKAN LANJUTAN TINGKAT PERTAMA
HARGO SARI, JL
KEC. MERBAU MATARAM, 35452

SMP N I BAGELEN
KEGIATAN UTAMA:
JASA PENDIDIKAN LANJUTAN TINGKAT PERTAMA
A YANI BAGELEN, JL
KEC. GEDUNG TATAAN, 35371
0721.94437

SMP NEGERI 1
KEGIATAN UTAMA:
JASA PENDIDIKAN LANJUTAN TINGKAT PERTAMA
SMP DUSUN JATI BENING, JL
KEC. PENENGAHAN, 35592

SMP NEGERI 1 NATAR, TUGIMAN.E
KEGIATAN UTAMA:
JASA PENDIDIKAN LANJUTAN TINGKAT PERTAMA
NEGARA RATU , JL
KEC. NATAR, 35362
0721.91146

SMP NEGERI 2 RAJABASA
KEGIATAN UTAMA:
JASA PENDIDIKAN LANJUTAN TINGKAT PERTAMA
SUKARAJA, JL
KEC. RAJABASA, 35551

SMP NEGERI I KALIANDA
KEGIATAN UTAMA:
JASA PENDIDIKAN LANJUTAN TINGKAT PERTAMA
KOL MAKMUN RASYID, JL
KEC. KALIANDA, 35513

SMP NEGERI IV PADANG CERMIN
KEGIATAN UTAMA:
JASA PENDIDIKAN LANJUTAN TINGKAT PERTAMA
KECAPI, JL
KEC. PADANG CERMIN, 35451

http://www.bps.go.id

SMP NEGRI 4 NATAR, HAMIDAH
KEGIATAN UTAMA:
JASA PENDIDIKAN LANJUTAN TINGKAT PERTAMA
DUSUN SRI REJO
KEC. NATAR, 35364

SMP PEMBANGUNAN
KEGIATAN UTAMA:
JASA PENDIDIKAN LANJUTAN TINGKAT PERTAMA
CIDAR BUMI, JL
KEC. KALIANDA, 35513
0727.322113

SMP PGRI 01
KEGIATAN UTAMA:
JASA PENDIDIKAN LANJUTAN TINGKAT PERTAMA
IMPLASEMEN, JL
KEC. NATAR, 35362

SMP REMAJA, YAYASAN
KEGIATAN UTAMA:
JASA PENDIDIKAN LANJUTAN TINGKAT PERTAMA
GAYAO, JL
KEC. PADANG CERMIN, 35451

SMP SUBAN
KEGIATAN UTAMA:
JASA PENDIDIKAN LANJUTAN TINGKAT PERTAMA
SUBAN I, JL
KEC. MERBAU MATARAM

SMPN 3 DRS. SUBKI
KEGIATAN UTAMA:
JASA PENDIDIKAN LANJUTAN TINGKAT PERTAMA
PSR BANDAREJO, JL
KEC. NATAR, 35363

SMPN 1 JATI AGUNG
KEGIATAN UTAMA:
JASA PENDIDIKAN LANJUTAN TINGKAT PERTAMA
DUSUN 4 SIDODADI 2
KEC. JATI AGUNG, 35365

SMPN 1 KETAPANG
KEGIATAN UTAMA:
JASA PENDIDIKAN LANJUTAN TINGKAT PERTAMA
RAYA PEMATANG PASIR, JL
KEC. KETAPANG, 35592

SMPN 1 WAY LIMA
KEGIATAN UTAMA:
JASA PENDIDIKAN LANJUTAN TINGKAT PERTAMA
KUTA DALOM, JL
KEC. WAY LIMA, 35381
0721.895054

SMPN 2
KEGIATAN UTAMA:
JASA PENDIDIKAN LANJUTAN TINGKAT PERTAMA
SANDARAN 1, JL
KEC. SIDOMULYO, 35453

SMPN 2
KEGIATAN UTAMA:
JASA PENDIDIKAN LANJUTAN TINGKAT PERTAMA
JATI PERMAI, JL
KEC. KALIANDA, 35513
0727.7000600

SMPN 2 BABATAN
KEGIATAN UTAMA:
JASA PENDIDIKAN LANJUTAN TINGKAT PERTAMA
DS. ALANG-ALANG BABATAN
KEC. KATIBUNG, 35452
0721.7406324

SMPN 2 NEGERI KATON
KEGIATAN UTAMA:
JASA PENDIDIKAN LANJUTAN TINGKAT PERTAMA
BRANTI RAYA KARANG REJO, JL
KEC. NEGERI KATON, 35371

SMPN 2 PALAS
KEGIATAN UTAMA:
JASA PENDIDIKAN LANJUTAN TINGKAT PERTAMA
DUSUN 1 SEMARANG
KEC. PALAS, 35594
0828.7010938

SMPN 2 PENENGAHAN
KEGIATAN UTAMA:
JASA PENDIDIKAN LANJUTAN TINGKAT PERTAMA
SERUNGKU, JL
KEC. PENENGAHAN, 35592
0727.331355

SMPN 2 TANJUNG BINTANG
KEGIATAN UTAMA:
JASA PENDIDIKAN LANJUTAN TINGKAT PERTAMA
DUSUN III
KEC. TANJUNG BINTANG, 35361

SMPN 26 BANDAR LAMPUNG
KEGIATAN UTAMA:
JASA PENDIDIKAN LANJUTAN TINGKAT PERTAMA
IMAM BONJOL NO.52 BANDAR LAMPUNG, JL
KEC. GEDUNG TATAAN, 35371
0721.272067

SMPN 3 KALIANDA
KEGIATAN UTAMA:
JASA PENDIDIKAN LANJUTAN TINGKAT PERTAMA
HABIB NUH, JL
KEC. KALIANDA, 35511

SMPN 3 NATAR
KEGIATAN UTAMA:
JASA PENDIDIKAN LANJUTAN TINGKAT PERTAMA
SINAR JATI, JL
KEC. NATAR, 35362
0721.7472812

SMPN 3 TEGINENENG
KEGIATAN UTAMA:
JASA PENDIDIKAN LANJUTAN TINGKAT PERTAMA
TRIMULYO, JL
KEC. TEGINENENG, 35363

SMPN III NATAR
KEGIATAN UTAMA:
JASA PENDIDIKAN LANJUTAN TINGKAT PERTAMA
TANJUNG SARI II, JL
KEC. NATAR, 35364

SMPN PADANG CERMIN BAMABANG SUWARNO
KEGIATAN UTAMA:
JASA PENDIDIKAN LANJUTAN TINGKAT PERTAMA
DUSUN A
KEC. PADANG CERMIN, 35454

SMPN SRAGI 2
KEGIATAN UTAMA:
JASA PENDIDIKAN LANJUTAN TINGKAT PERTAMA
PAJAR BAKTI, JL
KEC. SRAGI, 35594

MADRASAH TSANAWIYAH RUSDI, YAYASAN
KEGIATAN UTAMA:
JASA PENDIDIKAN LANJUTAN TINGKAT PERTAMA
KEAGAMAAN
MARGA DALAM, JL
KEC. PADANG CERMIN, 35454

MADRASAH TSANAWIYAH DARUL ULUM, YAYASAN
KEGIATAN UTAMA:
JASA PENDIDIKAN LANJUTAN TINGKAT PERTAMA
KEAGAMAAN
KALI ASIN 2, JL
KEC. TANJUNG BINTANG, 35361

MADRASAH TSANAWIYAH FADTUL HUDA, YAYASAN
KEGIATAN UTAMA:
JASA PENDIDIKAN LANJUTAN TINGKAT PERTAMA
KEAGAMAAN
SIDOMULYO, JL
KEC. PADANG CERMIN

MADRASAH TSANAWIYAH HASYIM
KEGIATAN UTAMA:
JASA PENDIDIKAN LANJUTAN TINGKAT PERTAMA
KEAGAMAAN
DUSUN B
KEC. PADANG CERMIN, 35454

MADRASAH TSANAWIYAH MIFTAKUL FALAH
KEGIATAN UTAMA:
JASA PENDIDIKAN LANJUTAN TINGKAT PERTAMA
KEAGAMAAN
CAMPURJO P.TUNGGAL, JL
KEC. MERBAU MATARAM

MADRASAH TSANAWIYAH SWASTA, YAYASAN
KEGIATAN UTAMA:
JASA PENDIDIKAN LANJUTAN TINGKAT PERTAMA
KEAGAMAAN
BAWANG KP BARU, JL
KEC. PUNDUH PIDADA

MADRASAH TSANAWIYAH, YAYASAN
KEGIATAN UTAMA:
JASA PENDIDIKAN LANJUTAN TINGKAT PERTAMA
KEAGAMAAN
DUSUN 6 SINAR BANTEN
KEC. PADANG CERMIN, 35451

MTS AL FURQON, YAYASAN
KEGIATAN UTAMA:
JASA PENDIDIKAN LANJUTAN TINGKAT PERTAMA
KEAGAMAAN
DESA RAWI
KEC. PENENGAHAN, 35592

MTS AL HIDAYAH
KEGIATAN UTAMA:
JASA PENDIDIKAN LANJUTAN TINGKAT PERTAMA
KEAGAMAAN
DUSUN 2
KEC. JATI AGUNG, 35365

MTS AL HIDAYAH, YAYASAN
KEGIATAN UTAMA:
JASA PENDIDIKAN LANJUTAN TINGKAT PERTAMA
KEAGAMAAN
PUJODADI BARAT, JL
KEC. NEGERI KATON, 35371

MTS AL HIDAYAH, YAYASAN
KEGIATAN UTAMA:
JASA PENDIDIKAN LANJUTAN TINGKAT PERTAMA
KEAGAMAAN
SRIWIJAYA NO 12 RAWA SELAPAN, JL
KEC. CANDIPURO, 35453

MTS AL HIKMAH, YAYASAN
KEGIATAN UTAMA:
JASA PENDIDIKAN LANJUTAN TINGKAT PERTAMA
KEAGAMAAN
BUMIJAYA, JL
KEC. CANDIPURO, 35453

http://www.bps.go.id

MTS AL IRSYAD, YAYASAN
KEGIATAN UTAMA:
JASA PENDIDIKAN LANJUTAN TINGKAT PERTAMA KEAGAMAAN
RD INTAN, JL
KEC. KALIANDA, 35513
0727.321316

MTS AL KHAIRIYAH ISHAK HASIM, YAYASAN
KEGIATAN UTAMA:
JASA PENDIDIKAN LANJUTAN TINGKAT PERTAMA KEAGAMAAN
KAMPUNG BARU PENENGAHAN, JL
KEC. PENENGAHAN, 35592

MTS AL KHAIRIYAH SUAK, YAYASAN
KEGIATAN UTAMA:
JASA PENDIDIKAN LANJUTAN TINGKAT PERTAMA KEAGAMAAN
CUKUH MUTUN, JL
KEC. SIDOMULYO, 35453

MTS AL KHAIRIYAH, YAYASAN
KEGIATAN UTAMA:
JASA PENDIDIKAN LANJUTAN TINGKAT PERTAMA KEAGAMAAN
BERINGIN JAYA, JL
KEC. KALIANDA, 35512

MTS AL KHOIRIYAH
KEGIATAN UTAMA:
JASA PENDIDIKAN LANJUTAN TINGKAT PERTAMA KEAGAMAAN
BAWANG KAMPUNG BARU PUNDUH, JL
KEC. PUNDUH PIDADA

MTS ALFATAH, YAYASAN
KEGIATAN UTAMA:
JASA PENDIDIKAN LANJUTAN TINGKAT PERTAMA KEAGAMAAN
DUSUN MUHAJIRUN
KEC. NATAR, 35362
0721.91136

MTS ALFURQON, YAYASAN
KEGIATAN UTAMA:
JASA PENDIDIKAN LANJUTAN TINGKAT PERTAMA KEAGAMAAN
RUGUK, JL
KEC. KETAPANG, 35592

MTS AL-KHAIRIYAH DRS.YAKUB, YAYASAN
KEGIATAN UTAMA:
JASA PENDIDIKAN LANJUTAN TINGKAT PERTAMA KEAGAMAAN
PESISIR TANGKUJUH, JL
KEC. KALIANDA, 35511

MTS ALMUNAWAROH, YAYASAN
KEGIATAN UTAMA:
JASA PENDIDIKAN LANJUTAN TINGKAT PERTAMA KEAGAMAAN
DS PISANG
KEC. PENENGAHAN, 35592

MTS -AMRUL HUDA-, YAYASAN
KEGIATAN UTAMA:
JASA PENDIDIKAN LANJUTAN TINGKAT PERTAMA KEAGAMAAN
BUDI WARAS, JL
KEC. PALAS, 35594

MTS BAKTI RASA, YAYASAN
KEGIATAN UTAMA:
JASA PENDIDIKAN LANJUTAN TINGKAT PERTAMA KEAGAMAAN
SIMPANG SARI, JL
KEC. SRAGI, 35594

MTS DAARUTTAUHID, YAYASAN
KEGIATAN UTAMA:
JASA PENDIDIKAN LANJUTAN TINGKAT PERTAMA KEAGAMAAN
DUSUN TITIPASAN
KEC. TEGINENENG

MTS DARUL KAMAL, YAYASAN
KEGIATAN UTAMA:
JASA PENDIDIKAN LANJUTAN TINGKAT PERTAMA KEAGAMAAN
TASIK, JL
KEC. KETAPANG, 35592

MTS DARUL MUKMIN, YAYASAN
KEGIATAN UTAMA:
JASA PENDIDIKAN LANJUTAN TINGKAT PERTAMA KEAGAMAAN
DUSUN BABAKAN LOA
KEC. KEDONDONG, 35381

MTS DARUL ULUM, YAYASAN
KEGIATAN UTAMA:
JASA PENDIDIKAN LANJUTAN TINGKAT PERTAMA KEAGAMAAN
WAY SULAN TALANG WAY SULAN, JL
KEC. KATIBUNG, 35452

MTS DARUSSALAM
KEGIATAN UTAMA:
JASA PENDIDIKAN LANJUTAN TINGKAT PERTAMA KEAGAMAAN
CIRAMAI II BANJAR NEGERI, JL
KEC. NATAR, 35363
0721.92457

MTS ELNUR EL KASAF, YAYASAN
KEGIATAN UTAMA:
JASA PENDIDIKAN LANJUTAN TINGKAT PERTAMA KEAGAMAAN
SUKATANI, JL
KEC. KALIANDA, 35513

MTS GUPPI 04
KEGIATAN UTAMA:
JASA PENDIDIKAN LANJUTAN TINGKAT PERTAMA KEAGAMAAN
DUSUN 1
KEC. PALAS, 35594

MTS GUPPI 4 PEMULIHAN, YAYASAN
KEGIATAN UTAMA:
JASA PENDIDIKAN LANJUTAN TINGKAT PERTAMA KEAGAMAAN
SINAR JAYA PEMULIHAN , JL
KEC. KATIBUNG, 35452

MTS GUPPI TRI RAHAYU
KEGIATAN UTAMA:
JASA PENDIDIKAN LANJUTAN TINGKAT PERTAMA KEAGAMAAN
TRI RAHAYU, JL
KEC. NEGERI KATON, 35371

MTS GUPRI NATAR,AMRIN AHMID, YAYASAN
KEGIATAN UTAMA:
JASA PENDIDIKAN LANJUTAN TINGKAT PERTAMA KEAGAMAAN
RAYA NATAR PASAR LAMA , JL
KEC. NATAR, 35362

MTS HIDAYATUL MUBTADIN, YAYASAN
KEGIATAN UTAMA:
JASA PENDIDIKAN LANJUTAN TINGKAT PERTAMA KEAGAMAAN
DUSUN II
KEC. JATI AGUNG, 35365

MTS ISLAMIYAH
KEGIATAN UTAMA:
JASA PENDIDIKAN LANJUTAN TINGKAT PERTAMA KEAGAMAAN
KETAPANG KARET , JL
KEC. KETAPANG, 35592

MTS KESUMA SUMBERSARI
KEGIATAN UTAMA:
JASA PENDIDIKAN LANJUTAN TINGKAT PERTAMA KEAGAMAAN
DUSUN 3
KEC. SRAGI, 35594

MTS MA AL-FALAH, YAYASAN
KEGIATAN UTAMA:
JASA PENDIDIKAN LANJUTAN TINGKAT PERTAMA KEAGAMAAN
BANJAR NEGERI, JL
KEC. WAY LIMA

MTS MA SENDANG SARI, YAYASAN
KEGIATAN UTAMA:
JASA PENDIDIKAN LANJUTAN TINGKAT PERTAMA KEAGAMAAN
DUSUN 3
KEC. CANDIPURO, 35453

MTS MA SINAR PALEMBANG, YAYASAN
KEGIATAN UTAMA:
JASA PENDIDIKAN LANJUTAN TINGKAT PERTAMA KEAGAMAAN
DUSUN 2
KEC. CANDIPURO, 35453

MTS MA TEMPEL REJO, YAYASAN
KEGIATAN UTAMA:
JASA PENDIDIKAN LANJUTAN TINGKAT PERTAMA KEAGAMAAN
DS TEMPEL REJO
KEC. KEDONDONG, 35381

MTS MAARIF BUMIRESTU
KEGIATAN UTAMA:
JASA PENDIDIKAN LANJUTAN TINGKAT PERTAMA KEAGAMAAN
DUSUN 2 BUMI RESTU
KEC. PALAS, 35594

MTS MA-ARIF SIDOHARJO, YAYASAN
KEGIATAN UTAMA:
JASA PENDIDIKAN LANJUTAN TINGKAT PERTAMA KEAGAMAAN
DUSUN 6
KEC. SIDOMULYO, 35453

MTS MAELAUL ANWAR HALILI
KEGIATAN UTAMA:
JASA PENDIDIKAN LANJUTAN TINGKAT PERTAMA KEAGAMAAN
PEMATANG TENGAH, JL
KEC. SRAGI, 35594

MTS MARGOREJO
KEGIATAN UTAMA:
JASA PENDIDIKAN LANJUTAN TINGKAT PERTAMA KEAGAMAAN
DS MARGOREJO
KEC. TEGINENENG, 35363

MTS MATHLA UL FALAH, YAYASAN
KEGIATAN UTAMA:
JASA PENDIDIKAN LANJUTAN TINGKAT PERTAMA KEAGAMAAN
WAY KALAM, JL
KEC. PENENGAHAN, 35592

MTS MATHLAUL ANWAR, YAYASAN
KEGIATAN UTAMA:
JASA PENDIDIKAN LANJUTAN TINGKAT PERTAMA KEAGAMAAN
KP. KECAPI, JL
KEC. PADANG CERMIN, 35451

http://www.bps.go.id

MTS MATHLAUL ANWAR, YAYASAN
KEGIATAN UTAMA:
JASA PENDIDIKAN LANJUTAN TINGKAT PERTAMA KEAGAMAAN
SLAMET RIYADI, JL
KEC. SIDOMULYO, 35453

MTS MINHDLUL ULUM, YAYASAN
KEGIATAN UTAMA:
JASA PENDIDIKAN LANJUTAN TINGKAT PERTAMA KEAGAMAAN
DUSUN WONOREJO DS TRIMULYO
KEC. TEGINENENG, 35363

MTS MISTAHUL ULUM, YAYASAN
KEGIATAN UTAMA:
JASA PENDIDIKAN LANJUTAN TINGKAT PERTAMA KEAGAMAAN
BERINGIN KENCANA, JL
KEC. CANDIPURO, 35453

MTS MUQORUL IKHSAN, YAYASAN
KEGIATAN UTAMA:
JASA PENDIDIKAN LANJUTAN TINGKAT PERTAMA KEAGAMAAN
DUSUN KALANGAN I
KEC. TEGINENENG, 35363

MTS N I NATAR SUJARWO, YAYASAN
KEGIATAN UTAMA:
JASA PENDIDIKAN LANJUTAN TINGKAT PERTAMA KEAGAMAAN
TANGKIT BATU, JL
KEC. NATAR, 35362

MTS NEGLASARI SIMPANG EMPAT
KEGIATAN UTAMA:
JASA PENDIDIKAN LANJUTAN TINGKAT PERTAMA KEAGAMAAN
DSN. BUMI REJO
KEC. KATIBUNG, 35452

MTS NURUL FALAH
KEGIATAN UTAMA:
JASA PENDIDIKAN LANJUTAN TINGKAT PERTAMA KEAGAMAAN
DUSUN PILAR BARU BANJI
KEC. MERBAU MATARAM, 35452

MTS NURUL HIDAYAH, YAYASAN
KEGIATAN UTAMA:
JASA PENDIDIKAN LANJUTAN TINGKAT PERTAMA KEAGAMAAN
KARANG PUCUNG , JL
KEC. KATIBUNG, 35452

MTS NURUL HUDA, YAYASAN
KEGIATAN UTAMA:
JASA PENDIDIKAN LANJUTAN TINGKAT PERTAMA KEAGAMAAN
DESA PALAS JAYA
KEC. PALAS, 35594

MTS NURUL IMAN, YAYASAN
KEGIATAN UTAMA:
JASA PENDIDIKAN LANJUTAN TINGKAT PERTAMA KEAGAMAAN
SIDOMULYO 2, JL
KEC. NEGERI KATON, 35371

MTS NURUL IMAN, YAYASAN
KEGIATAN UTAMA:
JASA PENDIDIKAN LANJUTAN TINGKAT PERTAMA KEAGAMAAN
DUSUN PURWOREJO
KEC. TEGINENENG, 35363

MTS NURUL IMAN, YAYASAN
KEGIATAN UTAMA:
JASA PENDIDIKAN LANJUTAN TINGKAT PERTAMA KEAGAMAAN
SIDOMULYO 2, JL
KEC. NEGERI KATON, 35371

MTS NURUL ISLAM , YAYASAN
KEGIATAN UTAMA:
JASA PENDIDIKAN LANJUTAN TINGKAT PERTAMA KEAGAMAAN
DUSUN 1B
KEC. JATI AGUNG, 35365

MTS PELITA GEDONG TATAAN, YAYASAN
KEGIATAN UTAMA:
JASA PENDIDIKAN LANJUTAN TINGKAT PERTAMA KEAGAMAAN
GEDONG TATAAN, JL
KEC. GEDUNG TATAAN, 35371
0721.94092

MTS SARUSSAADAH, YAYASAN
KEGIATAN UTAMA:
JASA PENDIDIKAN LANJUTAN TINGKAT PERTAMA KEAGAMAAN
KEC. KALIANDA, 35513

MTS SIDODADI ASRI
KEGIATAN UTAMA:
JASA PENDIDIKAN LANJUTAN TINGKAT PERTAMA KEAGAMAAN
SIDADADI ASRI DUSUN IV, JL
KEC. JATI AGUNG, 35365

MTS SIDOWALUYO , YAYASAN
KEGIATAN UTAMA:
JASA PENDIDIKAN LANJUTAN TINGKAT PERTAMA KEAGAMAAN
SIDOWAULYO, JL
KEC. SIDOMULYO, 35453

MTS SITI CHOTIJAH ANDI WARISNO
KEGIATAN UTAMA:
JASA PENDIDIKAN LANJUTAN TINGKAT PERTAMA KEAGAMAAN
SUKAMAJU C, JL
KEC. JATI AGUNG, 35365

MTS SOSIAL & PENDIDIKAN, YAYASAN
KEGIATAN UTAMA:
JASA PENDIDIKAN LANJUTAN TINGKAT PERTAMA KEAGAMAAN
SEBIAY NO.11, JL
KEC. NATAR, 35362
0721.774477

MTS YP AL-KHAIRIYAH
KEGIATAN UTAMA:
JASA PENDIDIKAN LANJUTAN TINGKAT PERTAMA KEAGAMAAN
JEPANG, JL
KEC. NATAR, 35362

MTS YPI UMBUL BANDUNG, YAYASAN
KEGIATAN UTAMA:
JASA PENDIDIKAN LANJUTAN TINGKAT PERTAMA KEAGAMAAN
DS. UMBUL BANDUNG
KEC. KATIBUNG, 35452

MTS, YAYASAN
KEGIATAN UTAMA:
JASA PENDIDIKAN LANJUTAN TINGKAT PERTAMA KEAGAMAAN
BANGUNSARI MEKARSARI, JL
KEC. KATIBUNG, 35452

MTS. AL-HIKMAH
KEGIATAN UTAMA:
JASA PENDIDIKAN LANJUTAN TINGKAT PERTAMA KEAGAMAAN
DUSUN SRIMULYO
KEC. TEGINENENG, 35363

MTS. WATHONIYAH ISLAMIYAH, YAYASAN
KEGIATAN UTAMA:
JASA PENDIDIKAN LANJUTAN TINGKAT PERTAMA KEAGAMAAN
TITIWANGI, JL
KEC. CANDIPURO, 35453

MTS/ MI
KEGIATAN UTAMA:
JASA PENDIDIKAN LANJUTAN TINGKAT PERTAMA KEAGAMAAN
WAY HARONG, JL
KEC. WAY LIMA, 35381

PONDOK PESANTREN DARUL TAUHID, YAYASAN
KEGIATAN UTAMA:
JASA PENDIDIKAN LANJUTAN TINGKAT PERTAMA KEAGAMAAN
CILACAP RUGUK KETAPANG, JL
KEC. KETAPANG, 35592

PONDOK PESANTREN FATHUL ULUM
KEGIATAN UTAMA:
JASA PENDIDIKAN LANJUTAN TINGKAT PERTAMA KEAGAMAAN
CILACAP RUGUK KETAPANG, JL
KEC. KETAPANG, 35592

PONDOK PESANTREN NURUL IKHLAS
KEGIATAN UTAMA:
JASA PENDIDIKAN LANJUTAN TINGKAT PERTAMA KEAGAMAAN
PEMATANG PASIR, JL
KEC. KETAPANG, 35592

SLTP 17,2 PURWOREJO
KEGIATAN UTAMA:
JASA PENDIDIKAN LANJUTAN TINGKAT PERTAMA
PURWOREJO, JL
KEC. NEGERI KATON, 35371

SLTP BATANGHARI SEMBILAN, YAYASAN
KEGIATAN UTAMA:
JASA PENDIDIKAN LANJUTAN TINGKAT PERTAMA
TALANG BERINGIN, JL
KEC. JATI AGUNG, 35365

SLTP DBP SIDOMULYO
KEGIATAN UTAMA:
JASA PENDIDIKAN LANJUTAN TINGKAT PERTAMA
NUGROHO NO.74, JL
KEC. SIDOMULYO, 35453

SLTP KARYA UTAMA, YAYASAN
KEGIATAN UTAMA:
JASA PENDIDIKAN LANJUTAN TINGKAT PERTAMA
DUSUN KARANG SARI
KEC. JATI AGUNG, 35365

SLTP MUHAMMADIYAH 3 NATAR
KEGIATAN UTAMA:
JASA PENDIDIKAN LANJUTAN TINGKAT PERTAMA
PANCASILA DUSUN I, JL
KEC. NATAR, 35362

SLTP PADANG CERMIN, YAYASAN
KEGIATAN UTAMA:
JASA PENDIDIKAN LANJUTAN TINGKAT PERTAMA
KP. TANJUNG MAS, JL
KEC. PADANG CERMIN, 35451

SLTP PGRI
KEGIATAN UTAMA:
JASA PENDIDIKAN LANJUTAN TINGKAT PERTAMA
HARAPAN JAYA, JL
KEC. KETAPANG, 35592

http://www.bps.go.id

SLTP PGRI BAKTI RASA, YAYASAN
KEGIATAN UTAMA:
JASA PENDIDIKAN LANJUTAN TINGKAT PERTAMA
CIPTA RASA, JL
KEC. SRAGI, 35594

SLTP PGRI SINAR HARAPAN
KEGIATAN UTAMA:
JASA PENDIDIKAN LANJUTAN TINGKAT PERTAMA
SINAR HARAPAN, JL
KEC. KEDONDONG

SLTP PGRI, YAYASAN
KEGIATAN UTAMA:
JASA PENDIDIKAN LANJUTAN TINGKAT PERTAMA
SUMBER AGUNG, JL
KEC. KATIBUNG, 35452

SLTP SUPRIYITNO HADI, YAYASAN
KEGIATAN UTAMA:
JASA PENDIDIKAN LANJUTAN TINGKAT PERTAMA
CANDI SARI, JL
KEC. PADANG CERMIN

SLTP TD, YAYASAN
KEGIATAN UTAMA:
JASA PENDIDIKAN LANJUTAN TINGKAT PERTAMA
DUSUN 2A
KEC. TANJUNG BINTANG, 35361

SLTP TUNAS DHARMA, YAYASAN
KEGIATAN UTAMA:
JASA PENDIDIKAN LANJUTAN TINGKAT PERTAMA
DUSUN 2A
KEC. TANJUNG BINTANG, 35361

SLTP YASPINUDA M.HASIM, YAYASAN
KEGIATAN UTAMA:
JASA PENDIDIKAN LANJUTAN TINGKAT PERTAMA
ROWO REJO UTARA, JL
KEC. NEGERI KATON

SLTP YP 17 PURWOREJO, YAYASAN
KEGIATAN UTAMA:
JASA PENDIDIKAN TINGKAT MENENGAH ATAS
BR. BATUR
KEC. TEGINENENG, 80582
0361.298799

SLTP YP NF
KEGIATAN UTAMA:
JASA PENDIDIKAN LANJUTAN TINGKAT PERTAMA
PS.KUPA, JL
KEC. MERBAU MATARAM, 35452

SLTP YPI ALMUNAWAROH, YAYASAN
KEGIATAN UTAMA:
JASA PENDIDIKAN LANJUTAN TINGKAT PERTAMA
WAUY BAKA, JL
KEC. PENENGAHAN, 35592

SMP 17 GERNING
KEGIATAN UTAMA:
JASA PENDIDIKAN LANJUTAN TINGKAT PERTAMA
DUSUN BANGUN JAYA I
KEC. TEGINENENG, 35363

SMP 17 MERBAU MATARAM I, YAYASAN
KEGIATAN UTAMA:
JASA PENDIDIKAN LANJUTAN TINGKAT PERTAMA
HARGOSARI , JL
KEC. MERBAU MATARAM, 35452

SMP 17 SIDOASRI
KEGIATAN UTAMA:
JASA PENDIDIKAN LANJUTAN TINGKAT PERTAMA
RAYA CANDIPURO, JL
KEC. CANDIPURO, 35453

SMP 17 SUNGKA, YAYASAN
KEGIATAN UTAMA:
JASA PENDIDIKAN LANJUTAN TINGKAT PERTAMA
SUNGAI LANGKA I A, JL
KEC. GEDUNG TATAAN, 35371

SMP 17 TANJUNG HARAPAN, YAYASAN
KEGIATAN UTAMA:
JASA PENDIDIKAN LANJUTAN TINGKAT PERTAMA
TANJUNG HARAPAN, JL
KEC. MERBAU MATARAM, 35452

SMP ADIKARA
KEGIATAN UTAMA:
JASA PENDIDIKAN LANJUTAN TINGKAT PERTAMA
SUKA TINGGI, JL
KEC. GEDUNG TATAAN, 35371

SMP ALHUDA, YAYASAN
KEGIATAN UTAMA:
JASA PENDIDIKAN LANJUTAN TINGKAT PERTAMA
PESANTREN ALHUDA, JL
KEC. JATI AGUNG, 35365

SMP AMAL BAKTI
KEGIATAN UTAMA:
JASA PENDIDIKAN LANJUTAN TINGKAT PERTAMA
P. SENOPATI, JL
KEC. JATI AGUNG, 35365

SMP BARA
KEGIATAN UTAMA:
JASA PENDIDIKAN LANJUTAN TINGKAT PERTAMA
NEGERI ULANGAN JAYA, JL
KEC. NEGERI KATON

SMP BHAKTI KESUMA, YAYASAN
KEGIATAN UTAMA:
JASA PENDIDIKAN LANJUTAN TINGKAT PERTAMA
DUSUN 2 SUKABANJAR
KEC. GEDUNG TATAAN, 35371

SMP BINA SOSIAL
KEGIATAN UTAMA:
JASA PENDIDIKAN LANJUTAN TINGKAT PERTAMA
DUSUN 4 MARGO MULYO
KEC. JATI AGUNG, 35365

SMP BINA SRAGI TUSAM, YAYASAN
KEGIATAN UTAMA:
JASA PENDIDIKAN LANJUTAN TINGKAT PERTAMA
RAWA SELAPAN DUSUN III, JL
KEC. CANDIPURO, 35453

SMP BINA UTAMA,PONIJAN EFENDI
KEGIATAN UTAMA:
JASA PENDIDIKAN LANJUTAN TINGKAT PERTAMA
NEGARA RATU , JL
KEC. NATAR, 35362

SMP BUDI UTOMO, YAYASAN
KEGIATAN UTAMA:
JASA PENDIDIKAN LANJUTAN TINGKAT PERTAMA
KARYATANI, JL
KEC. CANDIPURO, 35453

SMP BUDIKARYA NATAR, , YAYASAN
KEGIATAN UTAMA:
JASA PENDIDIKAN TINGKAT MENENGAH ATAS
DUSUN VIII T REJO I
KEC. NATAR, 35362

SMP CIPTA KARYA
KEGIATAN UTAMA:
JASA PENDIDIKAN LANJUTAN TINGKAT PERTAMA
TRISNO MAJU, JL
KEC. NEGERI KATON, 35371

SMP DARMA ASIH INDRI YANTI
KEGIATAN UTAMA:
JASA PENDIDIKAN LANJUTAN TINGKAT PERTAMA
DUSUN WATES DESA WATES
KEC. PADANG CERMIN

SMP DEWANTARA
KEGIATAN UTAMA:
JASA PENDIDIKAN LANJUTAN TINGKAT PERTAMA
SIDOLUHUR, JL
KEC. CANDIPURO, 35453

SMP DHARMA BHAKTI
KEGIATAN UTAMA:
JASA PENDIDIKAN LANJUTAN TINGKAT PERTAMA
DUSUN SIDERAHAYU
KEC. SIDOMULYO

SMP GOTONG ROYONG
KEGIATAN UTAMA:
JASA PENDIDIKAN LANJUTAN TINGKAT PERTAMA
DUSUN 2A
KEC. TANJUNG BINTANG, 35361

SMP GOTONG ROYONG, YAYASAN
KEGIATAN UTAMA:
JASA PENDIDIKAN LANJUTAN TINGKAT PERTAMA
CIPADANG, JL
KEC. GEDUNG TATAAN, 35371

SMP HARAPAN , YAYASAN
KEGIATAN UTAMA:
JASA PENDIDIKAN LANJUTAN TINGKAT PERTAMA
DUSUN 5
KEC. SIDOMULYO, 35453

SMP ISLAM KALIANDA, YAYASAN
KEGIATAN UTAMA:
JASA PENDIDIKAN LANJUTAN TINGKAT PERTAMA
M TAMIMI RAHMAN, JL
KEC. KALIANDA, 35511
0727.322835

SMP KAUTSAR, YAYASAN
KEGIATAN UTAMA:
JASA PENDIDIKAN LANJUTAN TINGKAT PERTAMA
KARANG PUCUNG, JL
KEC. KATIBUNG, 35452

SMP LENTERA HARAPAN, YAYASAN
KEGIATAN UTAMA:
JASA PENDIDIKAN LANJUTAN TINGKAT PERTAMA
SIDODADI ASRI, JL
KEC. JATI AGUNG, 35365
0721.7406370

SMP LESTARI, YAYASAN
KEGIATAN UTAMA:
JASA PENDIDIKAN LANJUTAN TINGKAT PERTAMA
DUSUN LESTARI 2
KEC. TANJUNG BINTANG, 35361

SMP MUHAMADIYAH, YAYASAN
KEGIATAN UTAMA:
JASA PENDIDIKAN LANJUTAN TINGKAT PERTAMA
TB. BARAT TALANG WAY SULAN, JL
KEC. KATIBUNG, 35452

SMP MUHAMMADIAH 3 KALIANDA, YAYASAN
KEGIATAN UTAMA:
JASA PENDIDIKAN LANJUTAN TINGKAT PERTAMA
DESA PEMATANG
KEC. KALIANDA, 35551
0727.321813

http://www.bps.go.id

SMP MUHAMMADIAH SAMSUN, YAYASAN
KEGIATAN UTAMA:
JASA PENDIDIKAN MENENGAH ATAS
BANYUMAS DUSUN PASURUAN, JL
KEC. PENENGAHAN, 35592

SMP MUHAMMADIYAH 1 SIDOMULYO, YAYASAN
KEGIATAN UTAMA:
JASA PENDIDIKAN LANJUTAN TINGKAT PERTAMA
TIRTOSARI, JL
KEC. SIDOMULYO, 35453

SMP MUHAMMADIYAH 2 SIDOMULYO
KEGIATAN UTAMA:
JASA PENDIDIKAN LANJUTAN TINGKAT PERTAMA
KH. A. DAHLAN NO 37 SIDOHARJO, JL
KEC. SIDOMULYO, 35453

SMP MUHAMMADIYAH BANDING, YAYASAN
KEGIATAN UTAMA:
JASA PENDIDIKAN LANJUTAN TINGKAT PERTAMA
PESISIR BANDING, JL
KEC. RAJABASA, 35551

SMP MUHAMMADIYAH DRS.SUPARNO
KEGIATAN UTAMA:
JASA PENDIDIKAN LANJUTAN TINGKAT PERTAMA
M.LESTARI, JL
KEC. JATI AGUNG, 35365

SMP MUHAMMADIYAH KALIANDA, YAYASAN
KEGIATAN UTAMA:
JASA PENDIDIKAN LANJUTAN TINGKAT PERTAMA
DSN 1
KEC. KALIANDA

SMP MUHAMMADIYAH, YAYASAN
KEGIATAN UTAMA:
JASA PENDIDIKAN LANJUTAN TINGKAT PERTAMA
DUSUN PENENGAHAN
KEC. GEDUNG TATAAN, 35371
0721.94931

SMP MUTIARA
KEGIATAN UTAMA:
JASA PENDIDIKAN LANJUTAN TINGKAT PERTAMA
SERBAJAYA, JL
KEC. NATAR, 35362
0721.788426

SMP NURUL IMAN, YAYASAN
KEGIATAN UTAMA:
JASA PENDIDIKAN LANJUTAN TINGKAT PERTAMA
PRAMUKA NO 207 SUKARAJA I, JL
KEC. GEDUNG TATAAN, 35371

SMP PGRI
KEGIATAN UTAMA:
JASA PENDIDIKAN LANJUTAN TINGKAT PERTAMA
KALI ASIN, JL
KEC. NATAR, 35362

SMP PGRI 1 CANDIPURO, YAYASAN
KEGIATAN UTAMA:
JASA PENDIDIKAN LANJUTAN TINGKAT PERTAMA
DUSUN I
KEC. CANDIPURO, 35453

SMP PGRI 2 PALAS
KEGIATAN UTAMA:
JASA PENDIDIKAN LANJUTAN TINGKAT PERTAMA
DUSUN SEMARANG
KEC. PALAS, 35594

SMP PGRI BARU RANJI, YAYASAN
KEGIATAN UTAMA:
JASA PENDIDIKAN LANJUTAN TINGKAT PERTAMA
DUSUN RANJI
KEC. MERBAU MATARAM

SMP PGRI PEJAMBON
KEGIATAN UTAMA:
JASA PENDIDIKAN LANJUTAN TINGKAT PERTAMA
PEJAMBON, JL
KEC. NEGERI KATON, 35371

SMP PGRI, YAYASAN
KEGIATAN UTAMA:
JASA PENDIDIKAN LANJUTAN TINGKAT PERTAMA
BANGUNAN, JL
KEC. PALAS, 35594

SMP PIRI, YAYASAN
KEGIATAN UTAMA:
JASA PENDIDIKAN LANJUTAN TINGKAT PERTAMA
DUSUN 02
KEC. JATI AGUNG, 35365

SMP PRATAMA, YAYASAN
KEGIATAN UTAMA:
JASA PENDIDIKAN LANJUTAN TINGKAT PERTAMA
DUSUN B
KEC. TANJUNG BINTANG, 35361

SMP SRIWIJAYA, YAYASAN
KEGIATAN UTAMA:
JASA PENDIDIKAN LANJUTAN TINGKAT PERTAMA
PULO RAYA, JL
KEC. NATAR

SMP SUMBANGSIH NEGLASARI, YAYASAN
KEGIATAN UTAMA:
JASA PENDIDIKAN LANJUTAN TINGKAT PERTAMA
DSN. BANGUN RAHAYU NEGLASARI
KEC. KATIBUNG, 35452

SMP SUNAN KALIJAGA, YAYASAN
KEGIATAN UTAMA:
JASA PENDIDIKAN LANJUTAN TINGKAT PERTAMA
DUSUN 3
KEC. JATI AGUNG, 35365

SMP SWADHIPA, YAYASAN
KEGIATAN UTAMA:
JASA PENDIDIKAN LANJUTAN TINGKAT PERTAMA
DESA BUMISARI
KEC. NATAR, 35362

SMP SWASTA
KEGIATAN UTAMA:
JASA PENDIDIKAN LANJUTAN TINGKAT PERTAMA
REJOMULYO, JL
KEC. JATI AGUNG, 35365

SMP TAMAN SISWA SUTARTI SPD , YAYASAN
KEGIATAN UTAMA:
JASA PENDIDIKAN LANJUTAN TINGKAT PERTAMA
A YANI BAGELEN I, JL
KEC. GEDUNG TATAAN

SMP TARUNA JAYA, YAYASAN
KEGIATAN UTAMA:
JASA PENDIDIKAN LANJUTAN TINGKAT PERTAMA
DUSUN II
KEC. JATI AGUNG, 35365

SMP TERBUKA 3
KEGIATAN UTAMA:
JASA PENDIDIKAN LANJUTAN TINGKAT PERTAMA
PAGAR KUNING DUSUN SIDOREJO, JL
KEC. NATAR, 35364

SMP TITIPASAN TONI I, YAYASAN
KEGIATAN UTAMA:
JASA PENDIDIKAN LANJUTAN TINGKAT PERTAMA
KUNYAYAN, JL
KEC. TEGINENENG

SMP TRIKORA, YAYASAN
KEGIATAN UTAMA:
JASA PENDIDIKAN LANJUTAN TINGKAT PERTAMA
TRIKORA REJOMULYO, JL
KEC. JATI AGUNG, 35365
0721.787864

SMP WIYATA KARYA,TATANG SUNARYO, YAYASAN
KEGIATAN UTAMA:
JASA PENDIDIKAN LANJUTAN TINGKAT PERTAMA
WIYATA KARYA CITEREP, JL
KEC. NATAR, 35362

SMP YADITAMA PLUS, YAYASAN
KEGIATAN UTAMA:
JASA PENDIDIKAN LANJUTAN TINGKAT PERTAMA
DSN KAMPUNG DUREN
KEC. SIDOMULYO, 35453

SMP YAPEKA SALIS SUPRATMAN, SPD, YAYASAN
KEGIATAN UTAMA:
JASA PENDIDIKAN LANJUTAN TINGKAT PERTAMA
SIDOWALUYO, JL
KEC. SIDOMULYO, 35453

SMP YBL, YAYASAN
KEGIATAN UTAMA:
JASA PENDIDIKAN LANJUTAN TINGKAT PERTAMA
BUMI SARI, JL
KEC. NATAR, 35362
0721.91346

SMP YP 17, YAYASAN
KEGIATAN UTAMA:
JASA PENDIDIKAN LANJUTAN TINGKAT PERTAMA
WINDU MULYO, MARGO MULYO, JL
KEC. TEGINENENG, 35363

MAN KALIANDA
KEGIATAN UTAMA:
JASA PENDIDIKAN LANJUTAN TINGKAT ATAS
JATI PERMAI, JL
KEC. KALIANDA, 35513

SMA N 1 PENENGAHAN SYAHIDI FATTAH
KEGIATAN UTAMA:
JASA PENDIDIKAN LANJUTAN TINGKAT ATAS
SIDODADI, JL
KEC. PENENGAHAN, 35592

SMA NEGERI 1 NEGERI KATON
KEGIATAN UTAMA:
JASA PENDIDIKAN LANJUTAN TINGKAT ATAS
SIDOMULYO I, JL
KEC. NEGERI KATON, 35371

SMA NEGERI I KALIANDA
KEGIATAN UTAMA:
JASA PENDIDIKAN LANJUTAN TINGKAT ATAS
KOL MAKMUN RASYID NO 149, JL
KEC. KALIANDA, 35513
0727.322152

SMA NEGRI SIDOMULYO
KEGIATAN UTAMA:
JASA PENDIDIKAN LANJUTAN TINGKAT ATAS
BANJAR SARI, JL
KEC. SIDOMULYO, 35453

http://www.bps.go.id

SMA/SMU PAKET
KEGIATAN UTAMA:
JASA PENDIDIKAN LANJUTAN TINGKAT ATAS
WIYONO, JL
KEC. GEDUNG TATAAN, 35375

SMAN 1 CANDIPURO
KEGIATAN UTAMA:
JASA PENDIDIKAN LANJUTAN TINGKAT ATAS
DUSUN 2 TITIWANGI
KEC. CANDIPURO, 35453
0828.7013394

SMAN 1 PADANG CERMIN
KEGIATAN UTAMA:
JASA PENDIDIKAN LANJUTAN TINGKAT ATAS
DUSUN A
KEC. PADANG CERMIN, 35454

SMAN 1 PALAS AJI
KEGIATAN UTAMA:
JASA PENDIDIKAN LANJUTAN TINGKAT ATAS
PALAS AJI, JL
KEC. PALAS, 35593

SMAN I MERBAU MATARAM
KEGIATAN UTAMA:
JASA PENDIDIKAN LANJUTAN TINGKAT ATAS
BATIN PUTRA , JL
KEC. MERBAU MATARAM, 35452

SMAN I SUTIJONO
KEGIATAN UTAMA:
JASA PENDIDIKAN LANJUTAN TINGKAT ATAS
NABANG ILIR, JL
KEC. KEDONDONG, 35381

SMU NEGERI I NATAR
KEGIATAN UTAMA:
JASA PENDIDIKAN LANJUTAN TINGKAT ATAS
DAHLIA 3, JL
KEC. NATAR, 35362
0721.91051

SMUN
KEGIATAN UTAMA:
JASA PENDIDIKAN LANJUTAN TINGKAT ATAS
SUKARAJA III, JL
KEC. GEDUNG TATAAN, 35371

SMUN 2 KALIANDA
KEGIATAN UTAMA:
JASA PENDIDIKAN LANJUTAN TINGKAT ATAS
DUSUN 4
KEC. KALIANDA
0727.322309

SMK 17 AZWAR A RAUF BA
KEGIATAN UTAMA:
JASA PENDIDIKAN MENENGAH KEJURUAN
NABANG SARI, JL
KEC. KEDONDONG, 35381

SMK NEGERI 1 KALIANDA
KEGIATAN UTAMA:
JASA PENDIDIKAN MENENGAH KEJURUAN
PERUMNAS RAGOM MUFAKAT 2, JL
KEC. KALIANDA, 35513

SMK NEGERI PENENGAHAN
KEGIATAN UTAMA:
JASA PENDIDIKAN MENENGAH KEJURUAN
SERUNGKU, JL
KEC. PENENGAHAN, 35592

SMK NEGRI PADANG CERMIN
KEGIATAN UTAMA:
JASA PENDIDIKAN MENENGAH KEJURUAN
WAY URANG, JL
KEC. PADANG CERMIN, 35451

SMKN 2 KALIANDA
KEGIATAN UTAMA:
JASA PENDIDIKAN MENENGAH KEJURUAN
SIMPUR JAYA, JL
KEC. KALIANDA, 35511

MA AL KHAIRIYAH, YAYASAN
KEGIATAN UTAMA:
JASA PENDIDIKAN ALIYAH
KOMPLEKS PESANTREN MEETO
KEC. KALIANDA, 93553

MA ALFATAH, YAYASAN
KEGIATAN UTAMA:
JASA PENDIDKAN SEKOLAH MENENGAH ATAS
RAYA SAGARANTEN 08, JL
KEC. NATAR, 43181

MA DARUSSALAM
KEGIATAN UTAMA:
JASA PENDIDIKAN LANJUTAN TINGKAT ATAS
CIRAMAI II BANJAR NEGERI, JL
KEC. NATAR, 35363
0721.92457

MA GUPPI BANJAR SARI
KEGIATAN UTAMA:
JASA PENDIDIKAN TINGKAT MADRASAH ALIYAH
PASIR PUTIH, JL
KEC. KATIBUNG

MA MAARIF BUMIRESTU, YAYASAN
KEGIATAN UTAMA:
JASA PENDIDKAN SEKOLAH MENENGAH ATAS
IPDA TUT HARSONO ,JL
KEC. PALAS

MA MA-ARIF SIDOHARJO, YAYASAN
KEGIATAN UTAMA:
JASA PENDIDIKAN TINGKAT MADRASAH ALIYAH
KP SUPAKALAS
KEC. SIDOMULYO, 42275

MA MATHLAUL ANWAR, YAYASAN
KEGIATAN UTAMA:
JASA PENDIDIKAN TINGKAT MENENGAH ATAS
DSN MANDAYA
KEC. PADANG CERMIN, 67466

MA NATHLAUL ANWAR, YAYASAN
KEGIATAN UTAMA:
JASA PENDIDIKAN SETARA SMA
AMBOKEMBANG GANG.9 KEDUNGWUNI-PEKALONGAN
KEC. SIDOMULYO, 51172
0285.785915

MA NURUL ISLAM , YAYASAN
KEGIATAN UTAMA:
JASA PENDIDIKAN MADRASAH NURULHIDAYAH
BLOK KEDUNG WARU
KEC. JATI AGUNG, 45263

MADRASAH ALIYAH
KEGIATAN UTAMA:
JASA PENDIDIKAN MENENGAH ATAS
MADA TENGAH, JL
KEC. KEDONDONG, 35381

MADRASAH ALIYAH AL-FURQON, YAYASAN
KEGIATAN UTAMA:
PENDIDIKAN MENENGAH ATAS
TOMPO BALANG
KEC. PENENGAHAN, 90661

MADRASAH ALIYAH BAITUL HIDAN
KEGIATAN UTAMA:
PENDIDIKAN SEKOLAH MENENGAH ATAS
MOH HATTA NO. 178, JL
KEC. PALAS, 94683
0464.21424

MADRASAH ALIYAH DARUL ULUM, YAYASAN
KEGIATAN UTAMA:
JASA PENDIDIKAN TINGKAT MADRASAH ALIYAH
PETA BARAT, JL
KEC. TANJUNG BINTANG, 11830
0021.5414779

MADRASAH ALIYAH FADTUL HUDA, YAYASAN
KEGIATAN UTAMA:
JASA PENDIDIKAN MENENGAH ATAS
SIDOMULYO, JL
KEC. PADANG CERMIN

MATLAUL ANWAR, YAYASAN
KEGIATAN UTAMA:
JASA PENDIDIKAN ALIYAH
NATUNA NO 8,JL
KEC. CANDIPURO, 79462

MTS ALMADANI, YAYASAN
KEGIATAN UTAMA:
PENDIDIKAN SEKOLAH PERTAMA
KALI ABANG GATET
KEC. TEGINENENG, 17131
0219.203513

PAKET C AHAMAT MANARUDIN
KEGIATAN UTAMA:
JASA PENDIDIKAN TINGKAT MENENGAH ATAS
KEDUNG COWEK 6/38
KEC. NATAR, 60725
0373.763775

PENDIDIKAN SMA, YAYASAN
KEGIATAN UTAMA:
JASA PENDIDIKAN TINGKAT MENENGAH ATAS
KH SYAMSUL ARIFIN, JL
KEC. KATIBUNG, 65774
0347.878073

PONDOK MODERN DARUSALAM GONTOR 9
KEGIATAN UTAMA:
PESANTREN SEKOLAH
RAYA CURUG-PARUNG , JL
KEC. KALIANDA, 16340

PONDOK PESENTREN HI.ISMAIL, YAYASAN
KEGIATAN UTAMA:
JASA PENDIDIKAN DAN PENGAJIAN SWASTA
PACET MADE
KEC. NATAR, 67374
0327.670300
0327.670300

PONPES USHULUDIN
KEGIATAN UTAMA:
JASA PENDIDIKAN MENENGAH ATAS
DS III TANJUNG PINANG
KEC. PENENGAHAN, 30664

SLTA DPB SIDOMULYO
KEGIATAN UTAMA:
JASA PENDIDKAN SEKOLAH MENENGAH ATAS
CAMBALANGI
KEC. SIDOMULYO, 90554

http://www.bps.go.id

SMA
KEGIATAN UTAMA:
JASA PENDIDIKAN TINGKAT MENENGAH ATAS
LABASAN
KEC. KETAPANG, 55582
0274.895167

SMA ALHUDA, YAYASAN
KEGIATAN UTAMA:
JASA PENDIDIKAN MENENGAH ATAS
MENGANTI
KEC. JATI AGUNG, 61174

SMA AL-KHARIAH MUHSIN BBA, YAYASAN
KEGIATAN UTAMA:
JASA PENDIDIKAN LANJUTAN TINGKAT ATAS
DESA SIALAMBUE
KEC. KALIANDA
0636.421677

SMA ASSALAM, YAYASAN
KEGIATAN UTAMA:
JASA PENDIDIKAN TINGKAT MENENGAH ATAS
DSN MAWAR
KEC. TANJUNG BINTANG

SMA BINTANG TIMUR, YAYASAN
KEGIATAN UTAMA:
KEGIATAN BELAJAR MENGAJAR SEKOLAH TINGKAT ATAS
KAPTEN SANGUN, JL
KEC. TANJUNG BINTANG, 40395
0227-949247

SMA BUDI UTOMO, YAYASAN
KEGIATAN UTAMA:
JASA PENDIDIKAN TINGKAT MENENGAH ATAS
TANGGUNG HARJO
KEC. CANDIPURO, 58166

SMA DHARMA ASIH, YAYASAN
KEGIATAN UTAMA:
JASA PENDIDIKAN MENENGAH ATAS
CIHIDEUNG ILIR, JL
KEC. PADANG CERMIN, 16220
0251.629588

SMA ISLAM KALIANDA, YAYASAN
KEGIATAN UTAMA:
JASA PENDIDIKAN TINGKAT MENENGAH ATAS
RAYA SURODINAWAN , JL
KEC. KALIANDA, 67328

SMA KARYA BAKTI, YAYASAN
KEGIATAN UTAMA:
PENDIDIKAN MENENGAH ATAS
KESATUAN NO 54
KEC. JATI AGUNG, 90144
0411.448776

SMA KARYA MATARAM, YAYASAN
KEGIATAN UTAMA:
JASA PENDIDIKAN TINGKAT MENENGAH ATAS
SIPON
KEC. MERBAU MATARAM, 42283

SMA LENTERA HARAPAN, YAYASAN
KEGIATAN UTAMA:
JASA PENDIDIKAN LANJUTAN TINGKAT ATAS
KRISNA 70, JL
KEC. JATI AGUNG, 63776
0357.452477

SMA MA SENDANG SARI, YAYASAN
KEGIATAN UTAMA:
JASA PENDIDIKAN LANJUTAN TINGKAT ATAS
TANAH GOYANG JL LINTAS SERAM
KEC. CANDIPURO

SMA MAARIF BUMIRESTU
KEGIATAN UTAMA:
JASA PENDIDIKAN SEKOLAH MENENGAH UMUM SWASTA
DSN BARISAN
KEC. PALAS, 56191

SMA MUHAMADIYAH PLUS, YAYASAN
KEGIATAN UTAMA:
JASA PENDIDIKAN SEKOLAH MENENGAH UMUM SWASTA
BATORO KATONG NO06 B, JL
KEC. NATAR, 63477
0352.487527

SMA MUHAMMADIYAH 1 SIDOMULYO, YAYASAN
KEGIATAN UTAMA:
JASA PENDIDIKAN TINGKAT MENENGAH ATAS
ANGGREK , JL
KEC. SIDOMULYO, 11480

SMA MUTIARA
KEGIATAN UTAMA:
MENYELENGGARAKAN SEKOLAH MENENGAH ATAS
RAYA MEDAN TENGGARA, JL
KEC. NATAR

SMA PEMBANGUNAN, YAYASAN
KEGIATAN UTAMA:
JASA PENDIDIKAN MENENGAH ATAS SWASTA
LETTU UBADI NO. 17, JL
KEC. KALIANDA, 38511

SMA PERSADA
KEGIATAN UTAMA:
JASA PENDIDKAN SEKOLAH MENENGAH ATAS
SURABAYA SK.7, JL
KEC. KETAPANG, 36572

SMA PGRI PADANG CERMIN
KEGIATAN UTAMA:
JASA PENDIDIKAN MENENGAH ATAS
DSN PACANAN
KEC. PADANG CERMIN

SMA PIRI, YAYASAN
KEGIATAN UTAMA:
JASA PENDIDIKAN MENENGAH ATAS
AUR MULYO, JL
KEC. JATI AGUNG, 27417
0754.61933

SMA SMU DARUL ULUM, YAYASAN
KEGIATAN UTAMA:
PENDIDIKAN MENENGAH ATAS
KAPT. A. HASAN NO.03, JL
KEC. KATIBUNG, 36124

SMA SUNAN KALI JAGA, YAYASAN
KEGIATAN UTAMA:
JASA PENDIDIKAN MENENGAH ATAS
M.SAFEI LK 2, JL
KEC. JATI AGUNG, 30661

SMA SWADHIPA, YAYASAN
KEGIATAN UTAMA:
JASA PENDIDIKAN MENENGAH ATAS SWASTA
DELI INDAH NO 6, JL
KEC. NATAR

SMA SWASTA FATAHILAH, YAYASAN
KEGIATAN UTAMA:
JASA PENDIDIKAN MENENGAH ATAS
LAPARA DUSUN BATU AWU, JL
KEC. JATI AGUNG

SMA TINGKAT ATAS, YAYASAN
KEGIATAN UTAMA:
PENDIDIKAN MENENGAH ATAS
LUMBI LUMBIA
KEC. KATIBUNG

SMA WIYATA KARYA, YAYASAN
KEGIATAN UTAMA:
JASA PENDIDIKAN MENENGAH ATAS
LINK XIX , JL
KEC. NATAR

SMA YADIKA SITORUS, YAYASAN
KEGIATAN UTAMA:
JASA PENDIDIKAN TINGKAT MENENGAH ATAS
DUSUN CIWANGKAL
KEC. NATAR, 46392

SMA YAPRI
KEGIATAN UTAMA:
PENDIDIKAN MENENGAH ATAS
BESAR SIMP KAWAT NO 24B, JL
KEC. KALIANDA, 21272

SMAM WONOREJO TRIMULYO, YAYASAN
KEGIATAN UTAMA:
JASA PENDIDIKAN MENENGAH ATAS
DUSUN WONOREJO DS TRIMULYO
KEC. TEGINENENG, 35363

SMU NASIONAL
KEGIATAN UTAMA:
JASA PENDIDIKAN TINGKAT MENENGAH ATAS
JURANG MANGU BARAT,JL
KEC. TEGINENENG, 15223

SMU UTAMA BAKTI
KEGIATAN UTAMA:
JASA PENDIDIKAN MENENGAH ATAS
SIMAN
KEC. SRAGI, 62261

YPPNA, YAYASAN
KEGIATAN UTAMA:
JASA PENDIDIKAN MENENGAH ATAS SWASTA
POS DAN GIRO SUKARAME, JL
KEC. KEDONDONG, 35381
0729.24186

PENDIDIKAN WIYATA MANDALA, YAYASAN
KEGIATAN UTAMA:
JASA PENDIDIKAN TINGKAT MENENGAH ATAS
DSN KAMPUNG DUREN
KEC. SIDOMULYO, 35453

SMEA MUTIARA
KEGIATAN UTAMA:
JASA PENDIDIKAN LANJUTAN TINGKAT ATAS
SERBAJAYA, JL
KEC. NATAR, 35362
0721.788426

SMEA SWADHIPA, YAYASAN
KEGIATAN UTAMA:
JASA PENDIDIKAN LANJUTAN TINGKAT ATAS
RAYA BUMI SARI, JL
KEC. NATAR, 35362

SMK 17 FARMING
KEGIATAN UTAMA:
JASA PENDIDIKAN KEJURUAN
RAYA CANDIPURO, JL
KEC. CANDIPURO, 35453

http://www.bps.go.id

SMK 2 SWADHIPA NATAR, YAYASAN
KEGIATAN UTAMA:
JASA PENDIDIKAN LANJUTAN TINGKAT ATAS
SWADHIPA NATAR NO 217, JL
KEC. NATAR, 35362

SMK ALHUDA, YAYASAN
KEGIATAN UTAMA:
JASA PENDIDIKAN KEJURUAN
DESA JATIMULYO
KEC. JATI AGUNG, 35365

SMK AMAL BAKTI, YAYASAN
KEGIATAN UTAMA:
JASA PENDIDIKAN TINGKAT MENENGAH KEJURUAN
P. SENOPATI, JL
KEC. JATI AGUNG, 35365

SMK BAKAUHENI, YAYASAN
KEGIATAN UTAMA:
JASA PENDIDIKAN MENENGAH KEJURUAN
WAY APUS, JL
KEC. PENENGAHAN, 35592

SMK BINTARA, YAYASAN
KEGIATAN UTAMA:
PENDIDIKAN MENENGAH ATAS
DUSUN 5 KATIBUNG
KEC. SIDOMULYO, 35453
0828.7011846

SMK BUDIKARYA, ROCHMADI ST, YAYASAN
KEGIATAN UTAMA:
JASA PENDIDIKAN TINGKAT MENENGAH ATAS
DUSUN VIII T REJO I
KEC. NATAR, 35362

SMK KEJURUAN UTAMA , YAYASAN
KEGIATAN UTAMA:
JASA PENDIDIKAN MENENGAH ATAS
LAMA DUSUN SENDANG ARUM, JL
KEC. PENENGAHAN, 35592

SMK MUHAMADIYAH 1 KALIANDA, YAYASAN
KEGIATAN UTAMA:
PENDIDIKAN MENENGAH ATAS
KH A. DAHLAN NO. 17, JL
KEC. KALIANDA
0727.322164

SMK MUHAMADIYAH, YAYASAN
KEGIATAN UTAMA:
JASA PENDIDIKAN TINGKAT MENENGAH ATAS
TB. BARAT TALANG WAY SULAN, JL
KEC. KATIBUNG, 35452

SMK MUHAMMADIYAH
KEGIATAN UTAMA:
JASA PENDIDKAN SEKOLAH MENENGAH ATAS
DUSUN PENENGAHAN
KEC. GEDUNG TATAAN, 35371
0721.94931

SMK NURUL ISLAM , YAYASAN
KEGIATAN UTAMA:
JASA PENDIDIKAN TINGKAT MENENGAH KEJURUAN
DUSUN 1B
KEC. JATI AGUNG, 35365

SMK PELITA GEDONG TATAAN, YAYASAN
KEGIATAN UTAMA:
JASA PENDIDKAN SEKOLAH MENENGAH ATAS
GEDONG TATAAN, JL
KEC. GEDUNG TATAAN, 35371
0721.94092

SMK PEMBANGUNAN, YAYASAN
KEGIATAN UTAMA:
JASA PENDIDIKAN MENENGAH ATAS
CIDAR BUMI NO 266 , JL
KEC. KALIANDA, 35513
0727.321761

SMK PGRI 1 KEDONDONG, YAYASAN
KEGIATAN UTAMA:
JASA PENDIDIKAN MENENGAH KEJURUAN SWASTA
TRITURA NO.7 , JL
KEC. KEDONDONG, 35381
0729.23148

SMK PGRI 2 KEDONDONG, YAYASAN
KEGIATAN UTAMA:
JASA PENDIDIKAN MENENGAH KEJURUAN
NABANG SARI, JL
KEC. KEDONDONG, 35381
0729.23086

SMK TRIKORA, YAYASAN
KEGIATAN UTAMA:
PENDIDIKAN MENENGAH ATAS
TRIKORA REJOMULYO, JL
KEC. JATI AGUNG, 35365

SMK WIYATA KARYA, YAYASAN
KEGIATAN UTAMA:
JASA PENDIDIKAN LANJUTAN TINGKAT ATAS
WIYATA KARYA CITEREP, JL
KEC. NATAR, 35362

SMK YADITAMA, YAYASAN
KEGIATAN UTAMA:
PENDIDIKAN MENENGAH ATAS
DSN KAMPUNG DUREN
KEC. SIDOMULYO, 35453
0828.7047380

SMK YP SERDANG
KEGIATAN UTAMA:
JASA PENDIDIKAN TINGKAT MENENGAH KEJURUAN
SERDANG, JL
KEC. TANJUNG BINTANG, 35361

SMK YPI , YAYASAN
KEGIATAN UTAMA:
JASA PENDIDIKAN TINGKAT MENENGAH KEJURUAN
SERDANG, JL
KEC. TANJUNG BINTANG, 35561

STM AMAL BAKTI, YAYASAN
KEGIATAN UTAMA:
JASA PENDIDIKAN TINGKAT MENENGAH KEJURUAN
P. SENOPATI, JL
KEC. JATI AGUNG, 35365

STM. MUTIARA ADRI, YAYASAN
KEGIATAN UTAMA:
JASA PENDIDIKAN LANJUTAN TINGKAT ATAS
SERBAJAYA, JL
KEC. NATAR, 35362

KABUPATEN LAMPUNG TIMUR

MTS
KEGIATAN UTAMA:
JASA PENDIDIKAN LANJUTAN TINGKAT PERTAMA KEAGAMAAN
DSN 06
KEC. MATARAM BARU, 34199

MTS NEGERI RAMAN UTARA
KEGIATAN UTAMA:
JASA PENDIDIKAN LANJUTAN TINGKAT PERTAMA KEAGAMAAN
PASAR RAMAN, JL
KEC. RAMAN UTARA, 34154
0725.48263

MTSN METRO, SARNO
KEGIATAN UTAMA:
JASA PENDIDIKAN LANJUTAN TINGKAT PERTAMA KEAGAMAAN
DSN MENUR I
KEC. BATANGHARI, 34181

PAKET B SKB
KEGIATAN UTAMA:
JASA PENDIDIKAN SETARA LANJUTAN TINGKAT PERTAMA
DUSUN 1
KEC. PURBOLINGGO, 34193

S.M.P.N 1 WAY JEPARA
KEGIATAN UTAMA:
JASA PENDIDIKAN LANJUTAN TINGKAT PERTAMA
P. DIPONEGORO NO. 425, JL
KEC. WAY JEPARA, 34196
0725.640419

SLTP NEGERI 03 SUKADANA
KEGIATAN UTAMA:
JASA PENDIDIKAN LANJUTAN TINGKAT PERTAMA
LINTAS TIMUR, JL
KEC. SUKADANA, 34194

SMP II SEKAMPUNG DRS SUNYOTO MM
KEGIATAN UTAMA:
JASA PENDIDIKAN LANJUTAN TINGKAT PERTAMA
HARGOMULYO, JL
KEC. SEKAMPUNG, 34182

SMP KEJAR PAKET B
KEGIATAN UTAMA:
JASA PENDIDIKAN LANJUTAN TINGKAT PERTAMA
DUSUN 2
KEC. RAMAN UTARA, 34154

SMP N 1 BRAJA SELEBAH
KEGIATAN UTAMA:
JASA PENDIDIKAN LANJUTAN TINGKAT PERTAMA
DUSUN NGORI
KEC. BRAJA SLEBAH, 34196

SMP N 1 JABUNG
KEGIATAN UTAMA:
JASA PENDIDIKAN LANJUTAN TINGKAT PERTAMA
DUSUN 7 JABUNG
KEC. JABUNG, 34184

SMP N 1 METRO KIBANG
KEGIATAN UTAMA:
JASA PENDIDIKAN LANJUTAN TINGKAT PERTAMA
DUSUN 4 MARGOTOTO
KEC. METRO KIBANG, 34135

SMP N 1 SRIBHAWONO MAHRURI
KEGIATAN UTAMA:
JASA PENDIDIKAN LANJUTAN TINGKAT PERTAMA
SRIBHAWONO, JL
KEC. BANDAR SRIBAWONO, 34199

SMP N 1 WAY BUNGUR
KEGIATAN UTAMA:
JASA PENDIDIKAN LANJUTAN TINGKAT PERTAMA
DUSUN 2
KEC. PURBOLINGGO UTARA, 34192

http://www.bps.go.id

SMP N 2 WAY BUNGUR
KEGIATAN UTAMA:
JASA PENDIDIKAN LANJUTAN TINGKAT PERTAMA
TEGAL OMBO DUSUN 1, JL
KEC. PURBOLINGGO UTARA, 34192

SMP N II SEKAMPUNG UDIK, YAYASAN
KEGIATAN UTAMA:
JASA PENDIDIKAN LANJUTAN TINGKAT PERTAMA
BUMI MULYO, JL
KEC. SEKAMPUNG UDIK, 34183

SMP NEGERI 1 LABUHAN MARINGGAI
KEGIATAN UTAMA:
JASA PENDIDIKAN LANJUTAN TINGKAT PERTAMA
PASIKAN, JL
KEC. LABUHAN MARINGGAI, 34198

SMP NEGERI 1 LABUHAN RATU
KEGIATAN UTAMA:
JASA PENDIDIKAN LANJUTAN TINGKAT PERTAMA
LABUHAN RATU, JL
KEC. LABUHAN RATU, 34196

SMP NEGERI 1 MELINTING
KEGIATAN UTAMA:
JASA PENDIDIKAN LANJUTAN TINGKAT PERTAMA
WANA, JL
KEC. MELINTING, 34199

SMP NEGERI 2 JABUNG
KEGIATAN UTAMA:
JASA PENDIDIKAN LANJUTAN TINGKAT PERTAMA
MARGA SEKAMPUNG, JL
KEC. MARGA SEKAMPUNG, 34183

SMP NEGERI 2 SUKADANA
KEGIATAN UTAMA:
JASA PENDIDIKAN LANJUTAN TINGKAT PERTAMA
MUARA JAYA, JL
KEC. SUKADANA, 34194

SMP NEGERI 3 BUMI HARJO
KEGIATAN UTAMA:
JASA PENDIDIKAN LANJUTAN TINGKAT PERTAMA
DUSUN BUMI ARUM
KEC. BATANGHARI, 34181

SMP NEGERI 4 SEKAMPUNG
KEGIATAN UTAMA:
JASA PENDIDIKAN LANJUTAN TINGKAT PERTAMA
GIRI KLOPO MULYO, JL
KEC. SEKAMPUNG

SMP NEGERI II SEKAMPUNG UDIK, YAYASAN
KEGIATAN UTAMA:
JASA PENDIDIKAN LANJUTAN TINGKAT PERTAMA
BUMI MULYO, JL
KEC. SEKAMPUNG UDIK, 34183

SMP NEGRI, YAYASAN
KEGIATAN UTAMA:
JASA PENDIDIKAN LANJUTAN TINGKAT PERTAMA
DS. SUMBEREJO
KEC. WAWAY KARYA

SMP TERBUKA SMPN 2 RAMAN UTARA
KEGIATAN UTAMA:
JASA PENDIDIKAN LANJUTAN TINGKAT PERTAMA
DUSUN 2 REJOKATON
KEC. RAMAN UTARA, 34154

SMPN 2
KEGIATAN UTAMA:
JASA PENDIDIKAN LANJUTAN TINGKAT PERTAMA
DUSUN 2
KEC. RAMAN UTARA, 34154

SMPN 01 BUMI AGUNG
KEGIATAN UTAMA:
JASA PENDIDIKAN LANJUTAN TINGKAT PERTAMA
DONO MULYO DUSUN 04, JL
KEC. BUMI AGUNG, 34194

SMPN 01 RAMAN UTARA
KEGIATAN UTAMA:
JASA PENDIDIKAN LANJUTAN TINGKAT PERTAMA
DUSUN 5
KEC. RAMAN UTARA, 34154

SMPN 02 BATANGHARI NUBAN
KEGIATAN UTAMA:
JASA PENDIDIKAN LANJUTAN TINGKAT PERTAMA
DUSUN 01
KEC. BATANGHARI NUBAN, 34194

SMPN 02 GONDANG REJO
KEGIATAN UTAMA:
JASA PENDIDIKAN LANJUTAN TINGKAT PERTAMA
DUSUN 04
KEC. PEKALONGAN, 34191

SMPN 03 BATANGHARI NUBAN
KEGIATAN UTAMA:
JASA PENDIDIKAN LANJUTAN TINGKAT PERTAMA
DUSUN 02
KEC. BATANGHARI NUBAN, 34153

SMPN 1
KEGIATAN UTAMA:
JASA PENDIDIKAN LANJUTAN TINGKAT PERTAMA
BANARJOYO, JL
KEC. BATANGHARI, 34181

SMPN 1
KEGIATAN UTAMA:
JASA PENDIDIKAN LANJUTAN TINGKAT PERTAMA
KAMPUS NO , JL
KEC. SEKAMPUNG, 34182

SMPN 1 BATANGHARI NUBAN
KEGIATAN UTAMA:
JASA PENDIDIKAN LANJUTAN TINGKAT PERTAMA
KOMPLEK HANKAM DUSUN 02
KEC. BATANGHARI NUBAN, 34191

SMPN 1 PEKALONGAN
KEGIATAN UTAMA:
JASA PENDIDIKAN LANJUTAN TINGKAT PERTAMA
KALI BENING, JL
KEC. PEKALONGAN

SMPN 1 SEKAMPUNG UDIK
KEGIATAN UTAMA:
JASA PENDIDIKAN LANJUTAN TINGKAT PERTAMA
PUGUNG RAHARJO, JL
KEC. SEKAMPUNG UDIK, 34183

SMPN 1 SUKADANA
KEGIATAN UTAMA:
JASA PENDIDIKAN LANJUTAN TINGKAT PERTAMA
LASKAR A BASTIAN, JL
KEC. SUKADANA, 34194
0725.625231

SMPN 1 TANJUNG INTEN
KEGIATAN UTAMA:
JASA PENDIDIKAN LANJUTAN TINGKAT PERTAMA
DUSUN 5
KEC. PURBOLINGGO, 34193

SMPN 2 BATANG HARI
KEGIATAN UTAMA:
JASA PENDIDIKAN LANJUTAN TINGKAT PERTAMA
SRI BASUKI, JL
KEC. BATANGHARI, 34181

SMPN 2 LAB.MARINGGAI
KEGIATAN UTAMA:
JASA PENDIDIKAN LANJUTAN TINGKAT PERTAMA
DUSUN II
KEC. LABUHAN MARINGGAI, 34198

SMPN 2 MARGA TIGA
KEGIATAN UTAMA:
JASA PENDIDIKAN LANJUTAN TINGKAT PERTAMA
NEGERI JEMANTEN, JL
KEC. MARGATIGA

SMPN 2 PURBOLINGGO
KEGIATAN UTAMA:
JASA PENDIDIKAN LANJUTAN TINGKAT PERTAMA
DUSUN 1
KEC. PURBOLINGGO, 34193

SMPN 3 RAMAN UTARA
KEGIATAN UTAMA:
JASA PENDIDIKAN LANJUTAN TINGKAT PERTAMA
DESA RATNA DAYA
KEC. RAMAN UTARA, 34154

SMPN I MARGA TIGA
KEGIATAN UTAMA:
JASA PENDIDIKAN LANJUTAN TINGKAT PERTAMA
TANJUNG HARAPAN, JL
KEC. MARGATIGA, 34195

SMPN I PASIR SAKTI
KEGIATAN UTAMA:
JASA PENDIDIKAN LANJUTAN TINGKAT PERTAMA
RAYA LINTAS TIMUR, JL
KEC. PASIR SAKTI, 34184

SMPN III SEKAMPUNG
KEGIATAN UTAMA:
JASA PENDIDIKAN LANJUTAN TINGKAT PERTAMA
DUSUN 01
KEC. SEKAMPUNG, 34182

SMPNEGERI 01 GUNUNG PELINDUNG
KEGIATAN UTAMA:
JASA PENDIDIKAN LANJUTAN TINGKAT PERTAMA
TANJUNG JATI, JL
KEC. GUNUNG PELINDUNG, 34198

MADRASAH SANAWIYAH A.JALAL
KEGIATAN UTAMA:
JASA PENDIDIKAN LANJUTAN TINGKAT PERTAMA
KEAGAMAAN
KAMPUS, JL
KEC. SEKAMPUNG, 34182

MADRASAH SANAWIYAH NURUL ISLAM H SYAFI-I
KEGIATAN UTAMA:
JASA PENDIDIKAN LANJUTAN TINGKAT PERTAMA
KEAGAMAAN
GUNUNG MEKAR, JL
KEC. JABUNG, 34184

MADRASAH TSANAWIYAH AL - AMIN, YAYASAN
KEGIATAN UTAMA:
JASA PENDIDIKAN LANJUTAN TINGKAT PERTAMA
KEAGAMAAN
DS 4 GN SUGIH BESAR
KEC. SEKAMPUNG UDIK, 34183

MADRASAH TSANAWIYAH AL IKHLASH BRAJA SAKTI, YAYASAN
KEGIATAN UTAMA:
JASA PENDIDIKAN LANJUTAN TINGKAT PERTAMA
KEAGAMAAN
MERDEKA NO. 357, JL
KEC. WAY JEPARA, 34196
0725.640949

http://www.bps.go.id

MADRASAH TSANAWIYAH MUHAMMADIYAH, YAYASAN
KEGIATAN UTAMA:
JASA PENDIDIKAN LANJUTAN TINGKAT PERTAMA
KEAGAMAAN
SOEKARNO HATTA ,NO48, JL
KEC. SEKAMPUNG, 34182

MADRASAH TSANAWIYAH TRIBAKTI ATTAQWA, YAYASAN
KEGIATAN UTAMA:
JASA PENDIDIKAN LANJUTAN TINGKAT PERTAMA
KEAGAMAAN
DUSUN 02 RAMA PUJA
KEC. RAMAN UTARA, 34154

MADRASAH TSANAWIYAH, YAYASAN
KEGIATAN UTAMA:
JASA PENDIDIKAN LANJUTAN TINGKAT PERTAMA
KEAGAMAAN
BAUH GUNUNG SARI, JL
KEC. SEKAMPUNG UDIK, 34183

MADRASAH TSANAWIYAH, YAYASAN
KEGIATAN UTAMA:
JASA PENDIDIKAN LANJUTAN TINGKAT PERTAMA
KEAGAMAAN
DUSUN 10
KEC. LABUHAN MARINGGAI

MTS 13 DULROJI, YAYASAN
KEGIATAN UTAMA:
JASA PENDIDIKAN LANJUTAN TINGKAT PERTAMA
KEAGAMAAN
HARGOMULYO, JL
KEC. SEKAMPUNG, 34182

MTS AL HIDAYAH HIDAYATUL ISLAM, YAYASAN
KEGIATAN UTAMA:
JASA PENDIDIKAN LANJUTAN TINGKAT PERTAMA
KEAGAMAAN
LASKAR BASTIAN, JL
KEC. SUKADANA, 34194

MTS AL IHSAN
KEGIATAN UTAMA:
JASA PENDIDIKAN LANJUTAN TINGKAT PERTAMA
KEAGAMAAN
DSN 2 KP TENGAH
KEC. LABUHAN MARINGGAI, 34198

MTS AL ISLAM
KEGIATAN UTAMA:
JASA PENDIDIKAN LANJUTAN TINGKAT PERTAMA
KEAGAMAAN
SIDOREJO, JL
KEC. WAY JEPARA, 34196

MTS ALHIDAYAH
KEGIATAN UTAMA:
JASA PENDIDIKAN LANJUTAN TINGKAT PERTAMA
KEAGAMAAN
PASAR RAMAN, JL
KEC. RAMAN UTARA, 34154

MTS AL-KHAERIYAH, YAYASAN
KEGIATAN UTAMA:
JASA PENDIDIKAN LANJUTAN TINGKAT PERTAMA
KEAGAMAAN
DUSUN 2 PELINDUNG JAYA
KEC. GUNUNG PELINDUNG, 34198

MTS ALKHAIRIAH
KEGIATAN UTAMA:
JASA PENDIDIKAN LANJUTAN TINGKAT PERTAMA
KEAGAMAAN
BLIMBING SARI DUSUN 1, JL
KEC. JABUNG, 34184

MTS BANDAR AGUNG, YAYASAN
KEGIATAN UTAMA:
JASA PENDIDIKAN LANJUTAN TINGKAT PERTAMA
KEAGAMAAN
BANDAR AGUNG DUSUN 5, JL
KEC. BANDAR SRIBAWONO, 34199

MTS BRAJA INDAH, YAYASAN
KEGIATAN UTAMA:
JASA PENDIDIKAN LANJUTAN TINGKAT PERTAMA
KEAGAMAAN
BRAJA INDAH, JL
KEC. BRAJA SLEBAH, 34196

MTS BUSTANUL ULUM
KEGIATAN UTAMA:
JASA PENDIDIKAN LANJUTAN TINGKAT PERTAMA
KEAGAMAAN
PUTRA AJI I, JL
KEC. SUKADANA, 34194

MTS KHASANUL HUDA
KEGIATAN UTAMA:
JASA PENDIDIKAN LANJUTAN TINGKAT PERTAMA
KEAGAMAAN
DSN IV TJ HARAPAN
KEC. SEKAMPUNG UDIK, 34183

MTS MAARF 10, YAYASAN
KEGIATAN UTAMA:
JASA PENDIDIKAN LANJUTAN TINGKAT PERTAMA
KEAGAMAAN
PUGUNG RAHARJO, JL
KEC. SEKAMPUNG UDIK

MTS MAARIF
KEGIATAN UTAMA:
JASA PENDIDIKAN LANJUTAN TINGKAT PERTAMA
KEAGAMAAN
RAYA MELARIS, JL
KEC. MARGATIGA

MTS MAARIF
KEGIATAN UTAMA:
JASA PENDIDIKAN LANJUTAN TINGKAT PERTAMA
KEAGAMAAN
MERDEKA, JL
KEC. PASIR SAKTI, 34184

MTS MA-ARIF 07, YAYASAN
KEGIATAN UTAMA:
JASA PENDIDIKAN LANJUTAN TINGKAT PERTAMA
KEAGAMAAN
DUSUN 01
KEC. PURBOLINGGO, 34193

MTS MAARIF 21 ISWANTO
KEGIATAN UTAMA:
JASA PENDIDIKAN LANJUTAN TINGKAT PERTAMA
KEAGAMAAN
PURWODADI MEKAR, JL
KEC. BATANGHARI, 34181

MTS MAARIF 9 MUHAJIR RONI, YAYASAN
KEGIATAN UTAMA:
JASA PENDIDIKAN LANJUTAN TINGKAT PERTAMA
KEAGAMAAN
SRIBHAWONO, JL
KEC. BANDAR SRIBAWONO, 34199

MTS MAARIF FATAHILAH, YAYASAN
KEGIATAN UTAMA:
JASA PENDIDIKAN LANJUTAN TINGKAT PERTAMA
KEAGAMAAN
DUSUN 5
KEC. SEKAMPUNG UDIK, 34183

MTS MA-ARIF MARTOYO, YAYASAN
KEGIATAN UTAMA:
JASA PENDIDIKAN LANJUTAN TINGKAT PERTAMA
KEAGAMAAN
ADIREJO DS 9, JL
KEC. JABUNG, 34184

MTS MAARIF MUARA JAYA
KEGIATAN UTAMA:
JASA PENDIDIKAN LANJUTAN TINGKAT PERTAMA
KEAGAMAAN
DUSUN 03
KEC. SUKADANA, 34194

MTS MAARIF NU
KEGIATAN UTAMA:
JASA PENDIDIKAN LANJUTAN TINGKAT PERTAMA
KEAGAMAAN
TAMAN CARI DUSUN 4, JL
KEC. PURBOLINGGO, 34193

MTS MADINAH DRS M YAMIN, YAYASAN
KEGIATAN UTAMA:
JASA PENDIDIKAN LANJUTAN TINGKAT PERTAMA
KEAGAMAAN
DESA KARYATANI DS IV
KEC. LABUHAN MARINGGAI, 34198

MTS MARIF TOHIRIN
KEGIATAN UTAMA:
JASA PENDIDIKAN LANJUTAN TINGKAT PERTAMA
KEAGAMAAN
BETENG SARI DUSUN 2 RT 4 RW 2, JL
KEC. JABUNG, 34184

MTS MATARAM BARU
KEGIATAN UTAMA:
JASA PENDIDIKAN LANJUTAN TINGKAT PERTAMA
KEAGAMAAN
DUSUN 6
KEC. MATARAM BARU, 34199

MTS MIFTAHUL HUDA
KEGIATAN UTAMA:
JASA PENDIDIKAN LANJUTAN TINGKAT PERTAMA
KEAGAMAAN
DUSUN 2 SILIR SARI
KEC. LABUHAN RATU, 34196

MTS MIFTAHUL ULUM, YAYASAN
KEGIATAN UTAMA:
JASA PENDIDIKAN LANJUTAN TINGKAT PERTAMA
KEAGAMAAN
DUSUN 01
KEC. BRAJA SLEBAH, 34196

MTS MUHAMADIYAH, YAYASAN
KEGIATAN UTAMA:
JASA PENDIDIKAN LANJUTAN TINGKAT PERTAMA
KEAGAMAAN
DS 1 MARGOTOTO
KEC. METRO KIBANG, 34135

MTS MUHAMADIYAH, YAYASAN
KEGIATAN UTAMA:
JASA PENDIDIKAN LANJUTAN TINGKAT PERTAMA
KEAGAMAAN
TANJUNG TIRTO, JL
KEC. PURBOLINGGO UTARA, 34192

MTS MUHAMMADIYAH
KEGIATAN UTAMA:
JASA PENDIDIKAN LANJUTAN TINGKAT PERTAMA
KEAGAMAAN
DUSUN 2
KEC. PURBOLINGGO UTARA, 34192

http://www.bps.go.id

MTS MUHAMMADIYAH BRAJAASRI, YAYASAN
KEGIATAN UTAMA:
JASA PENDIDIKAN LANJUTAN TINGKAT PERTAMA
KEAGAMAAN
BRAJA ASRI, JL
KEC. WAY JEPARA, 34196

MTS MUHAMMADIYAH PURBOLINGGO, YAYASAN
KEGIATAN UTAMA:
JASA PENDIDIKAN LANJUTAN TINGKAT PERTAMA
KEAGAMAAN
DUSUN 01
KEC. PURBOLINGGO, 34193

MTS MUHAMMADIYAH, YAYASAN
KEGIATAN UTAMA:
JASA PENDIDIKAN LANJUTAN TINGKAT PERTAMA
KEAGAMAAN
DUSUN 02
KEC. PEKALONGAN, 34191

MTS NU, MARYONO, YAYASAN
KEGIATAN UTAMA:
JASA PENDIDIKAN LANJUTAN TINGKAT PERTAMA
KEAGAMAAN
DS 6
KEC. MATARAM BARU, 34199

MTS NURUL FALAH
KEGIATAN UTAMA:
JASA PENDIDIKAN LANJUTAN TINGKAT PERTAMA
KEAGAMAAN
GEDUNGWANI TIMUR, JL
KEC. MARGATIGA, 34195

MTS NURUL FALAH SANNUDIN, YAYASAN
KEGIATAN UTAMA:
JASA PENDIDIKAN LANJUTAN TINGKAT PERTAMA
KEAGAMAAN
DUSUN VIII NGESTI KARYA
KEC. WAWAY KARYA, 34183

MTS NURUL HUDA
KEGIATAN UTAMA:
JASA PENDIDIKAN LANJUTAN TINGKAT PERTAMA
KEAGAMAAN
SUMBERHADI, JL
KEC. MELINTING, 34199

MTS NURUL HUDA MUKLAS
KEGIATAN UTAMA:
JASA PENDIDIKAN LANJUTAN TINGKAT PERTAMA
KEAGAMAAN
WAY ARENG, JL
KEC. MATARAM BARU, 34199

MTS TAMPIS, YAYASAN
KEGIATAN UTAMA:
JASA PENDIDIKAN LANJUTAN TINGKAT PERTAMA
KEAGAMAAN
DUSUN II NEGARA BATIN
KEC. JABUNG, 34184

MTS WASILATUL HUDA, YAYASAN
KEGIATAN UTAMA:
JASA PENDIDIKAN LANJUTAN TINGKAT PERTAMA
KEAGAMAAN
BENDUNGAN RAMAN, JL
KEC. SUKADANA, 34194

MTS. TRI BAKTI, YAYASAN
KEGIATAN UTAMA:
JASA PENDIDIKAN LANJUTAN TINGKAT PERTAMA
KEAGAMAAN
SIDOMAKMUR, JL
KEC. MELINTING, 34199

MTS.MAARIF 6
KEGIATAN UTAMA:
JASA PENDIDIKAN LANJUTAN TINGKAT PERTAMA
KEAGAMAAN
DUSUN 6
KEC. PURBOLINGGO UTARA, 34192

PONDOK PESANTREN AL FATINIAH AL ISLAMI, IKHWAN FUAD, YAYASAN
KEGIATAN UTAMA:
JASA PENDIDIKAN LANJUTAN TINGKAT PERTAMA
KEAGAMAAN
DSN 7 BEDENG SARI ADI REJO
KEC. JABUNG, 34184

S.M.P TRISAKTI, YAYASAN
KEGIATAN UTAMA:
JASA PENDIDIKAN LANJUTAN TINGKAT PERTAMA
NANGKA NO. 150, JL
KEC. WAY JEPARA, 34196

SLTP MUHAMMADIYAH 1 PURBOLINGGO, YAYASAN
KEGIATAN UTAMA:
JASA PENDIDIKAN LANJUTAN TINGKAT PERTAMA
DUSUN 02
KEC. PURBOLINGGO, 34193

SLTP PGRI
KEGIATAN UTAMA:
JASA PENDIDIKAN LANJUTAN TINGKAT PERTAMA
LABUHAN RATU 7, JL
KEC. LABUHAN RATU, 34196

SLTP PGRI 1
KEGIATAN UTAMA:
JASA PENDIDIKAN LANJUTAN TINGKAT PERTAMA
SRI PENDOWO DUSUN 06, JL
KEC. BANDAR SRIBAWONO, 34119

SLTP PGRI 15 SUHERI, YAYASAN
KEGIATAN UTAMA:
JASA PENDIDIKAN LANJUTAN TINGKAT PERTAMA
GUNUNG MEKAR, JL
KEC. JABUNG, 34184

SLTP PGRI PASIR SAKTI
KEGIATAN UTAMA:
JASA PENDIDIKAN LANJUTAN TINGKAT PERTAMA
MERDEKA, JL
KEC. PASIR SAKTI, 34184

SLTP PGRI, YAYASAN
KEGIATAN UTAMA:
JASA PENDIDIKAN LANJUTAN TINGKAT PERTAMA
WAY MILI DUSUN 02, JL
KEC. GUNUNG PELINDUNG, 34198

SLTP PGRI, YAYASAN
KEGIATAN UTAMA:
JASA PENDIDIKAN LANJUTAN TINGKAT PERTAMA
GN PASIR JAYA DUSUN 03, JL
KEC. SEKAMPUNG UDIK, 34183

SLTP PGRI, YAYASAN
KEGIATAN UTAMA:
JASA PENDIDIKAN LANJUTAN TINGKAT PERTAMA
REJO MAKMUR, JL
KEC. SEKAMPUNG UDIK

SLTP SWASTA MARGOTOTO
KEGIATAN UTAMA:
JASA PENDIDIKAN LANJUTAN TINGKAT PERTAMA
DUSUN 5 MARGOTOTO
KEC. METRO KIBANG, 34135

SMP AL AZHAR 2, YAYASAN
KEGIATAN UTAMA:
JASA PENDIDIKAN LANJUTAN TINGKAT PERTAMA
PUGUNG RAHARJO, JL
KEC. SEKAMPUNG UDIK

SMP BUANA SRIBAWONO TASWANUDDIN, YAYASAN
KEGIATAN UTAMA:
JASA PENDIDIKAN LANJUTAN TINGKAT PERTAMA
SRIBAWONO, JL
KEC. BANDAR SRIBAWONO, 34199

SMP CATUR SAKTI, YAYASAN
KEGIATAN UTAMA:
JASA PENDIDIKAN LANJUTAN TINGKAT PERTAMA
CERLANG, JL
KEC. MARGATIGA, 34195

SMP CIPTA KARYA PUJO SISWOYO SE, YAYASAN
KEGIATAN UTAMA:
JASA PENDIDIKAN LANJUTAN TINGKAT PERTAMA
KARYATANI , JL
KEC. LABUHAN MARINGGAI, 34198

SMP DARUL ISTIQOMAH BP HADI TURMUDI
KEGIATAN UTAMA:
JASA PENDIDIKAN LANJUTAN TINGKAT PERTAMA
KEBON DAMAR, JL
KEC. MATARAM BARU, 34199

SMP FAJAR 2, YAYASAN
KEGIATAN UTAMA:
JASA PENDIDIKAN LANJUTAN TINGKAT PERTAMA
MARGA JAYA DUSUN 1A, JL
KEC. METRO KIBANG, 34134

SMP -IBNU SINA-, YAYASAN
KEGIATAN UTAMA:
JASA PENDIDIKAN LANJUTAN TINGKAT PERTAMA
BRAJA HARJOSARI, JL
KEC. BRAJA SLEBAH, 34196

SMP INTEGRASI, YAYASAN
KEGIATAN UTAMA:
JASA PENDIDIKAN LANJUTAN TINGKAT PERTAMA
SOEKARO NO. 1, JL
KEC. PEKALONGAN, 34191

SMP ISLAM, YAYASAN
KEGIATAN UTAMA:
JASA PENDIDIKAN LANJUTAN TINGKAT PERTAMA
DUSUN 01
KEC. PURBOLINGGO, 34193

SMP KOSGORO 1 AFFANDI, YAYASAN
KEGIATAN UTAMA:
JASA PENDIDIKAN LANJUTAN TINGKAT PERTAMA
SRIBHAWONO, JL
KEC. BANDAR SRIBAWONO, 34199

SMP KOSGORO 2 BANDAR SRIBHAWONO, YAYASAN
KEGIATAN UTAMA:
JASA PENDIDIKAN LANJUTAN TINGKAT PERTAMA
SADAR SRIWIJAYA DUSUN I, JL
KEC. BANDAR SRIBAWONO, 34199

SMP KOSGORO 3 LAB.MARINGGAI, YAYASAN
KEGIATAN UTAMA:
JASA PENDIDIKAN LANJUTAN TINGKAT PERTAMA
DUSUN 3
KEC. LABUHAN MARINGGAI

http://www.bps.go.id

SMP KRISTEN KRISTINA, YAYASAN
KEGIATAN UTAMA:
JASA PENDIDIKAN LANJUTAN TINGKAT PERTAMA
PUGUNG RAHARJO, JL
KEC. SEKAMPUNG UDIK, 34183

SMP LKMD, YAYASAN
KEGIATAN UTAMA:
JASA PENDIDIKAN LANJUTAN TINGKAT PERTAMA
DUSUN 3
KEC. SEKAMPUNG, 34182

SMP MA-ARIF
KEGIATAN UTAMA:
JASA PENDIDIKAN LANJUTAN TINGKAT PERTAMA
RAYA MENGANDUNG SARI, JL
KEC. SEKAMPUNG UDIK, 34183

SMP MIHAMMADIYAH, YAYASAN
KEGIATAN UTAMA:
JASA PENDIDIKAN LANJUTAN TINGKAT PERTAMA
DUSUN 1
KEC. PEKALONGAN, 34191
0725.7611134

SMP MITRA BAKTI
KEGIATAN UTAMA:
JASA PENDIDIKAN LANJUTAN TINGKAT PERTAMA
BANDAR AGUNG DUSUN 19, JL
KEC. BANDAR SRIBAWONO, 34199

SMP MUHAMADIYAH, YAYASAN
KEGIATAN UTAMA:
JASA PENDIDIKAN LANJUTAN TINGKAT PERTAMA
MARGASARI, JL
KEC. LABUHAN MARINGGAI, 34198

SMP MUHAMADIYAH, YAYASAN
KEGIATAN UTAMA:
JASA PENDIDIKAN LANJUTAN TINGKAT PERTAMA
TANJUNG TIRTO
KEC. PURBOLINGGO UTARA, 34192

SMP MUHAMMADIYAH 01 WAY JEPARA, YAYASAN
KEGIATAN UTAMA:
JASA PENDIDIKAN LANJUTAN TINGKAT PERTAMA
RAYA KM 107 WAY JEPARA, JL
KEC. WAY JEPARA, 34196
0725.640467

SMP MUHAMMADIYAH , YAYASAN
KEGIATAN UTAMA:
JASA PENDIDIKAN LANJUTAN TINGKAT PERTAMA
BARU MENGANDUNG SARI, JL
KEC. SEKAMPUNG UDIK, 34183

SMP MUHAMMADIYAH JEPARA
KEGIATAN UTAMA:
JASA PENDIDIKAN LANJUTAN TINGKAT PERTAMA
DUSUN 03
KEC. WAY JEPARA, 34196

SMP MUHAMMADIYAH SEKAMPUNG, YAYASAN
KEGIATAN UTAMA:
JASA PENDIDIKAN LANJUTAN TINGKAT PERTAMA
GIRI KLOPOMULYO DS II, JL
KEC. SEKAMPUNG, 34182

SMP MUHAMMADIYAH, YAYASAN
KEGIATAN UTAMA:
JASA PENDIDIKAN LANJUTAN TINGKAT PERTAMA
DS. SUMBEREJO
KEC. WAWAY KARYA

SMP MUHAMMADIYAH, YAYASAN
KEGIATAN UTAMA:
JASA PENDIDIKAN LANJUTAN TINGKAT PERTAMA
DUSUN 6
KEC. BANDAR SRIBAWONO, 34199

SMP MUHAMMADIYAH, YAYASAN
KEGIATAN UTAMA:
JASA PENDIDIKAN LANJUTAN TINGKAT PERTAMA
NEGERI JEMANTEN, JL
KEC. MARGATIGA

SMP MUHAMMADIYAH, YAYASAN
KEGIATAN UTAMA:
JASA PENDIDIKAN LANJUTAN TINGKAT PERTAMA
DUSUN 3
KEC. GUNUNG PELINDUNG, 34198

SMP NU MATARAM BARU, YAYASAN
KEGIATAN UTAMA:
JASA PENDIDIKAN LANJUTAN TINGKAT PERTAMA
DS 6
KEC. MATARAM BARU, 34199

SMP PAGUYUBAN
KEGIATAN UTAMA:
JASA PENDIDIKAN LANJUTAN TINGKAT PERTAMA
BANDAR AGUNG DUSUN 8, JL
KEC. BANDAR SRIBAWONO, 34199

SMP PERJUANGAN
KEGIATAN UTAMA:
JASA PENDIDIKAN LANJUTAN TINGKAT PERTAMA
DUSUN 2 PURWOREJO
KEC. PASIR SAKTI, 34184

SMP PERJUANGAN PURWO KENCONO, YAYASAN
KEGIATAN UTAMA:
JASA PENDIDIKAN LANJUTAN TINGKAT PERTAMA
EX PURWO KENCONO, JL
KEC. SEKAMPUNG UDIK, 34183

SMP PGRI
KEGIATAN UTAMA:
JASA PENDIDIKAN LANJUTAN TINGKAT PERTAMA
TRANS PRAM II, JL
KEC. LABUHAN RATU, 34196

SMP PGRI SRIBAWONO SLAMET PRATIWO, YAYASAN
KEGIATAN UTAMA:
JASA PENDIDIKAN LANJUTAN TINGKAT PERTAMA
SRIBAWONO, JL
KEC. BANDAR SRIBAWONO, 34199

SMP PGRI 01 BUMI AGUNG
KEGIATAN UTAMA:
JASA PENDIDIKAN LANJUTAN TINGKAT PERTAMA
DUSUN GUNUNG TERANG
KEC. BUMI AGUNG, 34194

SMP PGRI 01 RAMAN UTARA
KEGIATAN UTAMA:
JASA PENDIDIKAN LANJUTAN TINGKAT PERTAMA
DUSUN 03
KEC. RAMAN UTARA, 34154

SMP PGRI 1 BATANGHARI, YAYASAN
KEGIATAN UTAMA:
JASA PENDIDIKAN LANJUTAN TINGKAT PERTAMA
BANARJOYO, JL
KEC. BATANGHARI, 34181

SMP PGRI 1 JABUNG, YAYASAN
KEGIATAN UTAMA:
JASA PENDIDIKAN LANJUTAN TINGKAT PERTAMA
DUSUN 7 DESA JABUNG
KEC. JABUNG, 34194

SMP PGRI 1 PEKALONGAN
KEGIATAN UTAMA:
JASA PENDIDIKAN LANJUTAN TINGKAT PERTAMA
DUSUN II ADIREJO
KEC. PEKALONGAN, 34191

SMP PGRI 1 WAY BUNGUR
KEGIATAN UTAMA:
JASA PENDIDIKAN LANJUTAN TINGKAT PERTAMA
BUNGUR RAYA,TEGAL OMBO,DUSUN 02, JL
KEC. PURBOLINGGO UTARA, 34192

SMP PGRI 2 BATANG HARI EKO TRIWALUYO, YAYASAN
KEGIATAN UTAMA:
JASA PENDIDIKAN LANJUTAN TINGKAT PERTAMA
BANAR JOYO, JL
KEC. BATANGHARI, 34181

SMP PGRI 2 DONOMULYO
KEGIATAN UTAMA:
JASA PENDIDIKAN LANJUTAN TINGKAT PERTAMA
DUSUN 3
KEC. BUMI AGUNG, 34194

SMP PGRI 2 JABUNG
KEGIATAN UTAMA:
JASA PENDIDIKAN LANJUTAN TINGKAT PERTAMA
DUSUN III NEGARA BATIN
KEC. JABUNG, 34184

SMP PGRI 2 SUKADANA
KEGIATAN UTAMA:
JASA PENDIDIKAN LANJUTAN TINGKAT PERTAMA
PUTRA AJI I, JL
KEC. SUKADANA, 34194

SMP PGRI 3 MARGA TIGA, YAYASAN
KEGIATAN UTAMA:
JASA PENDIDIKAN LANJUTAN TINGKAT PERTAMA
JAYA GUNA BLOK G I, JL
KEC. MARGATIGA, 34195

SMP PGRI 4
KEGIATAN UTAMA:
JASA PENDIDIKAN LANJUTAN TINGKAT PERTAMA
KAMPUS NO , JL
KEC. SEKAMPUNG, 34182

SMP PGRI 4 GIRIMULYO JUMBADI SAG
KEGIATAN UTAMA:
JASA PENDIDIKAN LANJUTAN TINGKAT PERTAMA
DUSUN 3
KEC. MARGA SEKAMPUNG

SMP PGRI 7
KEGIATAN UTAMA:
JASA PENDIDIKAN LANJUTAN TINGKAT PERTAMA
DUSUN 4
KEC. LABUHAN RATU, 34196

SMP PGRI BRAJA INDAH, YAYASAN
KEGIATAN UTAMA:
JASA PENDIDIKAN LANJUTAN TINGKAT PERTAMA
BRAJA INDAH , JL
KEC. BRAJA SLEBAH, 34196

SMP PGRI CEMPAKA NUBAN
KEGIATAN UTAMA:
JASA PENDIDIKAN LANJUTAN TINGKAT PERTAMA
CEMPAKA NUBAN, JL
KEC. BATANGHARI NUBAN, 34153

SMP PGRI I PURBOLINGGO
KEGIATAN UTAMA:
JASA PENDIDIKAN LANJUTAN TINGKAT PERTAMA
DUSUN 4
KEC. PURBOLINGGO, 34193

http://www.bps.go.id

SMP PGRI I SEKAMPUNG, YAYASAN
KEGIATAN UTAMA:
JASA PENDIDIKAN LANJUTAN TINGKAT PERTAMA
DUSUN 3
KEC. SEKAMPUNG, 34182

SMP PGRI II MAY NINGSAH, YAYASAN
KEGIATAN UTAMA:
JASA PENDIDIKAN LANJUTAN TINGKAT PERTAMA
SIDODADI, JL
KEC. SEKAMPUNG, 34182

SMP PGRI ILBK DRS IDAYADIN, YAYASAN
KEGIATAN UTAMA:
JASA PENDIDIKAN LANJUTAN TINGKAT PERTAMA
TONGKOLDUSUN 02, JL
KEC. LABUHAN MARINGGAI, 34198

SMP PGRI MARGATIGA
KEGIATAN UTAMA:
JASA PENDIDIKAN LANJUTAN TINGKAT PERTAMA
SUKARAJA, JL
KEC. MARGATIGA, 34195

SMP PGRI SUMBERHADI
KEGIATAN UTAMA:
JASA PENDIDIKAN LANJUTAN TINGKAT PERTAMA
SUMBERHADI, JL
KEC. MELINTING, 34199

SMP PGRI TAMAN BOGO
KEGIATAN UTAMA:
JASA PENDIDIKAN LANJUTAN TINGKAT PERTAMA
DUSUN 03
KEC. PURBOLINGGO, 34193

SMP PGRI TRIMULYO SUPRAYITNO, YAYASAN
KEGIATAN UTAMA:
JASA PENDIDIKAN LANJUTAN TINGKAT PERTAMA
DUSUN 3 TRIMULYO
KEC. SEKAMPUNG, 34182

SMP PGRI UNTUNG EFENDI, YAYASAN
KEGIATAN UTAMA:
JASA PENDIDIKAN LANJUTAN TINGKAT PERTAMA
GANG SMP PGRI MARGAJAYA, JL
KEC. MARGATIGA, 34195

SMP PGRI WAY ARENG
KEGIATAN UTAMA:
JASA PENDIDIKAN LANJUTAN TINGKAT PERTAMA
DUSUN 03 DONO MULYO
KEC. BUMI AGUNG, 34194

SMP PGRI, YAYASAN
KEGIATAN UTAMA:
JASA PENDIDIKAN LANJUTAN TINGKAT PERTAMA
JAYA GUNA, JL
KEC. WAWAY KARYA, 34183

SMP PGRI, YAYASAN
KEGIATAN UTAMA:
JASA PENDIDIKAN LANJUTAN TINGKAT PERTAMA
SIDOMULYO DES G MAS KEC MARGA SEKAMPUNG, JL
KEC. MARGA SEKAMPUNG, 34183

SMP YPAM, YAYASAN
KEGIATAN UTAMA:
JASA PENDIDIKAN LANJUTAN TINGKAT PERTAMA
DSN I
KEC. MATARAM BARU, 34199

SMP YPI 02, YAYASAN
KEGIATAN UTAMA:
JASA PENDIDIKAN LANJUTAN TINGKAT PERTAMA
LABTU, JL
KEC. WAY JEPARA

SMP YPI 03, YAYASAN
KEGIATAN UTAMA:
JASA PENDIDIKAN LANJUTAN TINGKAT PERTAMA
RAYA WAY JEPARA KM 108, JL
KEC. WAY JEPARA, 34196
0725.640545

SMP YPI 1, YAYASAN
KEGIATAN UTAMA:
JASA PENDIDIKAN LANJUTAN TINGKAT PERTAMA
DUSUN 01 KRAJAN
KEC. BRAJA SLEBAH, 34196

SMP YPI, YAYASAN
KEGIATAN UTAMA:
JASA PENDIDIKAN LANJUTAN TINGKAT PERTAMA
NEGERI AGUNG DSN 06, JL
KEC. GUNUNG PELINDUNG, 34198

SMP.PGRI 02
KEGIATAN UTAMA:
JASA PENDIDIKAN LANJUTAN TINGKAT PERTAMA
DUSUN GUNUNG TERANG 1 LABAHAN RATU
KEC. LABUHAN RATU, 34196

MAN 1 METRO, EVA LISTIANI
KEGIATAN UTAMA:
JASA PENDIDIKAN LANJUTAN TINGKAT ATAS
34181, JL
KEC. BATANGHARI, 34181

MAN 2 METRO
KEGIATAN UTAMA:
JASA PENDIDIKAN LANJUTAN TINGKAT ATAS
DSN MENUR I
KEC. BATANGHARI, 34181

PAKET C SKB
KEGIATAN UTAMA:
JASA PENDIDIKAN LANJUTAN TINGKAT ATAS
DUSUN 1
KEC. PURBOLINGGO, 34193

SMA N I JABUNG
KEGIATAN UTAMA:
JASA PENDIDIKAN LANJUTAN TINGKAT ATAS
DUSUN III NEGARA BATIN
KEC. JABUNG, 34184

SMA N KARYA BASUKI , YAYASAN
KEGIATAN UTAMA:
JASA PENDIDIKAN LANJUTAN TINGKAT ATAS
KARYA BASUKI, JL
KEC. WAWAY KARYA, 34183

SMA NEGERI I PEKALONGAN
KEGIATAN UTAMA:
JASA PENDIDIKAN LANJUTAN TINGKAT ATAS
DESA KALIBENING
KEC. PEKALONGAN, 34391

SMA NEGERI 1 LABUHAN MARINGGAI
KEGIATAN UTAMA:
JASA PENDIDIKAN LANJUTAN TINGKAT ATAS
PASIKAN, JL
KEC. LABUHAN MARINGGAI, 34198

SMA NEGERI 1 LABUHAN RATU
KEGIATAN UTAMA:
JASA PENDIDIKAN LANJUTAN TINGKAT ATAS
DI DUSUN PULAU SARI, JL
KEC. LABUHAN RATU, 43196

SMA NEGERI 1 MELINTING
KEGIATAN UTAMA:
JASA PENDIDIKAN LANJUTAN TINGKAT ATAS
WANA, JL
KEC. MELINTING, 34199

SMA NEGERI 1 PASIR SAKTI
KEGIATAN UTAMA:
JASA PENDIDIKAN LANJUTAN TINGKAT ATAS
PASIR LUHUR, JL
KEC. PASIR SAKTI, 34184

SMA NEGERI NO.1 BATANG HARI
KEGIATAN UTAMA:
JASA PENDIDIKAN LANJUTAN TINGKAT ATAS
DUSUN 01 REJO BINANGUN
KEC. BATANGHARI

SMAN 01 WAY JEPARA
KEGIATAN UTAMA:
JASA PENDIDIKAN LANJUTAN TINGKAT ATAS
SIDOREJO, JL
KEC. WAY JEPARA, 34196
0725.640026

SMAN 1 BANDAR SRIBHAWONO
KEGIATAN UTAMA:
JASA PENDIDIKAN LANJUTAN TINGKAT ATAS
SRIBHAWONO, JL
KEC. BANDAR SRIBAWONO, 34199

SMAN 1 MARGATIGA
KEGIATAN UTAMA:
JASA PENDIDIKAN LANJUTAN TINGKAT ATAS
NEGRI TUA, JL
KEC. MARGATIGA, 34195

SMAN 1 SUKADANA
KEGIATAN UTAMA:
JASA PENDIDIKAN LANJUTAN TINGKAT ATAS
KH DEWANTARA , JL
KEC. SUKADANA, 34194

SMAN I KIBANG
KEGIATAN UTAMA:
JASA PENDIDIKAN LANJUTAN TINGKAT ATAS
DUSUN III
KEC. METRO KIBANG, 34131

SMAN PURBOLINGGO
KEGIATAN UTAMA:
JASA PENDIDIKAN LANJUTAN TINGKAT ATAS
DUSUN 4
KEC. PURBOLINGGO, 34193

SMU NEGERI 1 RAMAN UTARA
KEGIATAN UTAMA:
JASA PENDIDIKAN LANJUTAN TINGKAT ATAS
DUSUN 08 RAMAN AJI
KEC. RAMAN UTARA, 34154

SMUN 1
KEGIATAN UTAMA:
JASA PENDIDIKAN LANJUTAN TINGKAT ATAS
HARGAMULYO, JL
KEC. SEKAMPUNG, 34182

SMK NEGERI 1 SUKADANA
KEGIATAN UTAMA:
JASA PENDIDIKAN MENENGAH KEJURUAN
SUKADANA ILIR, JL
KEC. SUKADANA, 34194

MA
KEGIATAN UTAMA:
JASA PENDIDIKAN MENENGAH ATAS
DSN 06
KEC. MATARAM BARU, 34199

MA MAARIF
KEGIATAN UTAMA:
PENDIDIKAN MENENGAH ATAS SWASTA
UMAN AGUNG, JL
KEC. PURBOLINGGO

http://www.bps.go.id

MA MAARIF, YAYASAN
KEGIATAN UTAMA:
KEGIATAN BELAJAR TINGKAT ATAS SWASTA
CEBOLEK KIDUL
KEC. PASIR SAKTI, 59154

MA MUHAMMADIYAH PURBOLINGGO, YAYASAN
KEGIATAN UTAMA:
SEKOLAH MENENGAH SWASTA
ERENG ERENG
KEC. PURBOLINGGO

MA NURUL FALAH
KEGIATAN UTAMA:
JASA PENDIDIKAN TINGKAT MENENGAH ATAS
KP. PULO
KEC. MARGATIGA, 15151

MADRASAH ALIYAH AL - AMIN, YAYASAN
KEGIATAN UTAMA:
BELAJAR MENGAJAR TINGKAT MENENGAH ATAS
DESA GONGGANG
KEC. SEKAMPUNG UDIK, 63352

MADRASAH ALIYAH AL IKHLASH BRAJA SAKTI, YAYASAN
KEGIATAN UTAMA:
JASA PENDIDIKAN MENENGAH UMUM SWASTA
DSN. KEDEKAN
KEC. WAY JEPARA, 66372
0355.877745

MADRASAH ALIYAH ALHIDAYAH
KEGIATAN UTAMA:
JASA PENDIDIKAN TINGKAT MADRASAH ALIYAH
R PATAH, JL
KEC. RAMAN UTARA, 63457

MADRASAH ALIYAH MA-ARIF , YAYASAN
KEGIATAN UTAMA:
PENDIDIKAN SEKOLAH MENENGAH SWASTA
DSN SABA LAOK
KEC. GUNUNG PELINDUNG

MADRASAH ALIYAH MAARIF RUDI.A.FALIZI, YAYASAN
KEGIATAN UTAMA:
JASA PENDIDIKAN SEKOLAH MENENGAH UMUM ALIYAH
GAMBAR
KEC. SEKAMPUNG, 66755
0342.557684

MADRASAH ALIYAH MATARAM BARU
KEGIATAN UTAMA:
JASA PENDIDIKAN TINGKAT MADRASAH ALIYAH
DSN JATISARI DS KRENCENG
KEC. MATARAM BARU, 64273

MADRASAH ALIYAH MIHTAHUL ULUM
KEGIATAN UTAMA:
JASA PENDIDIKAN ALIYAH
GLODOK
KEC. BRAJA SLEBAH, 59261

MADRASAH ALIYAH TRIBAKTI ATTAQWA, YAYASAN
KEGIATAN UTAMA:
PENDIDIKAN MADRASAH ALIYAH
TELUK NIBUNG LK. 3, JL
KEC. RAMAN UTARA, 21343
0623.93531

SLTA MA-ARIF TANJUNG INTEN
KEGIATAN UTAMA:
JASA PENDIDKAN SEKOLAH MENENGAH ATAS
PELITA NO. 3 ,JL
KEC. PURBOLINGGO, 86511
0385.22890

SMA .KOS GORO DRS.BUDI RAHAYU, YAYASAN
KEGIATAN UTAMA:
JASA PENDIDIKAN MENENGAH ATAS
JALAN. RAYA, JL
KEC. SEKAMPUNG, 34182

SMA ALHIDAYAH, YAYASAN
KEGIATAN UTAMA:
JASA PENDIDIKAN LANJUTAN TINGKAT ATAS
GARUDA, TEBUWUNG, JL
KEC. RAMAN UTARA, 67755

SMA ALIYAH
KEGIATAN UTAMA:
JASA PENDIDIKAN LANJUTAN TINGKAT ATAS
DSN. SIDOMULYO
KEC. SEKAMPUNG UDIK, 68472

SMA BUDI UTOMO, YAYASAN
KEGIATAN UTAMA:
JASA PENDIDIKAN MENENGAH ATAS
BEKASI KAUM
KEC. WAY JEPARA, 17112
0218-8349607

SMA CATUR SKTI, YAYASAN
KEGIATAN UTAMA:
JASA PENDIDIKAN TINGKAT MENENGAH ATAS
SADANG KIDUL III NO.9
KEC. MARGATIGA, 40134

SMA -IBNU SINA-, YAYASAN
KEGIATAN UTAMA:
JASA PENDIDIKAN MENENGAH ATAS
BHAYANGKARA GG II NO 77 , JL
KEC. BRAJA SLEBAH, 63476
0352.487837

SMA KOSGORO SUJIANTO, YAYASAN
KEGIATAN UTAMA:
JASA PENDIDIKAN TINGKAT MENENGAH ATAS
CILENGKEUY, JL
KEC. BANDAR SRIBAWONO, 17836

SMA KRISTEN 2 SEHMURWANI, YAYASAN
KEGIATAN UTAMA:
JASA PENDIDIKAN TINGKAT MENENGAH ATAS
S PARMAN,JL
KEC. SEKAMPUNG UDIK

SMA MUHAMMADIYAH I PURBOLINGGO, YAYASAN
KEGIATAN UTAMA:
JASA PENDIDIKAN TINGKAT MENENGAH ATAS
SUTOYO NO 3, JL
KEC. PURBOLINGGO

SMA MUHAMMADIYAH SEKAMPUNG, YAYASAN
KEGIATAN UTAMA:
JASA PENDIDIKAN MENENGAH ATAS
KETAPANG, JL
KEC. SEKAMPUNG

SMA MUHAMMADIYAH, YAYASAN
KEGIATAN UTAMA:
PENDIDIKAN MENENGAH SWASTA
MUHAMMADIYAH DUSUN 4, JL
KEC. BANDAR SRIBAWONO, 31662

SMA MUHAMMADIYAH, YAYASAN
KEGIATAN UTAMA:
PENDIDIKAN MENENGAH ATAS
JUBANG
KEC. GUNUNG PELINDUNG, 52253

SMA MUHAMMADIYAH, YAYASAN
KEGIATAN UTAMA:
JASA PENDIDKAN SEKOLAH MENENGAH ATAS
MUHAMMADIYAH, JL
KEC. BRAJA SLEBAH, 28411

SMA MUHAMMADIYAH, YAYASAN
KEGIATAN UTAMA:
JASA PENDIDIKAN MENENGAH ATAS
DIPONEGORO, JL
KEC. PEKALONGAN, 28557

SMA MUHAMMADIYAH, YAYASAN
KEGIATAN UTAMA:
JASA PENDIDIKAN MENENGAH ATAS
JANUR KUNING NO.107, JL
KEC. GUNUNG PELINDUNG, 28815
0765.32888

SMA PEND.SABILIL HUDA , YAYASAN
KEGIATAN UTAMA:
JASA PENDIDIKAN MENENGAH ATAS
BOULEVARD TIMUR RAYA, JL
KEC. MATARAM BARU
00214528.509
0021.4527615
donbosco-sma@yahoo.com

SMA PERJUANGAN
KEGIATAN UTAMA:
PENDIDIKAN MENENGAH ATAS
KARTINI NO.18, JL
KEC. PASIR SAKTI, 21112
0622.7027969

SMA PGRI 1 PEKALONGAN
KEGIATAN UTAMA:
PENDIDIKAN MENENGAH ATAS
S SUPRIADI NO48, JL
KEC. PEKALONGAN, 65748
0347.807247

SMA PGRI 2 SUPARMAN
KEGIATAN UTAMA:
JASA PENDIDIKAN MENENGAH ATAS
H M HUSNI THAMRIN 96,JL
KEC. WAWAY KARYA, 20212
0614.566670

SMA PGRI BATANG HARI , YAYASAN
KEGIATAN UTAMA:
JASA PENDIDIKAN LANJUTAN TINGKAT ATAS
RAYA NGAWI-MADIUN, JL
KEC. BATANGHARI, 63277

SMA PGRI RAMAN UTARA
KEGIATAN UTAMA:
JASA PENDIDIKAN LANJUTAN TINGKAT ATAS
A SYAIRANI,JL
KEC. RAMAN UTARA, 70814

SMA TELADAN
KEGIATAN UTAMA:
JASA PENDIDIKAN TINGKAT MENENGAH ATAS
KP KOPTI, JL
KEC. WAY JEPARA, 11850
0021.5414731

SMU AL AZHAR 1, YAYASAN
KEGIATAN UTAMA:
JASA PENDIDIKAN LANJUTAN TINGKAT ATAS
TOMPASO II, JL
KEC. SEKAMPUNG UDIK, 95693

http://www.bps.go.id

SMU BUANA , YAYASAN
KEGIATAN UTAMA:
JASA PENDIDIKAN MENENGAH ATAS SWASTA
BLOK TAJUG
KEC. BANDAR SRIBAWONO, 45217
0234.353074

SMU LENTERA SUMBER SARI
KEGIATAN UTAMA:
JASA PENDIDIKAN LANJUTAN TINGKAT ATAS
DEWI SARTIKA,JL
KEC. SEKAMPUNG, 80361
0361.753176

SMU MAARIF 03, YAYASAN
KEGIATAN UTAMA:
JASA PENDIDKAN SEKOLAH MENENGAH ATAS
PEKIRINGAN
KEC. SEKAMPUNG UDIK, 53355

SMU MAARIF NURUL HUDA , YAYASAN
KEGIATAN UTAMA:
JASA PENDIDIKAN MENENGAH ATAS SWASTA
PUGUNG RAHARJO, JL
KEC. JABUNG

SMU MUHAMMADIYAH , YAYASAN
KEGIATAN UTAMA:
PENDIDIKAN MENENGAH ATAS
GONDANG TANI
KEC. SEKAMPUNG UDIK, 57254

SMU PGRI
KEGIATAN UTAMA:
JASA PENDIDIKAN TINGKAT MENENGAH ATAS
JOHAR 2 PRINGOMBO, JL
KEC. MARGATIGA, 35373

PENDIDIKAN GANESA
KEGIATAN UTAMA:
JASA PENDIDIKAN SEKOLAH MENENGAH KEJURUAN
RAYA SEKAMPUNG DUSUN 2 APUR, JL
KEC. SEKAMPUNG, 34182
0725.49053

PENDIDIKAN SMK PGRI
KEGIATAN UTAMA:
JASA PENDIDIKAN TINGKAT MENENGAH ATAS
TRANS PRAM 2, JL
KEC. LABUHAN RATU, 34196

SMK BIMA SAKTI
KEGIATAN UTAMA:
JASA PENDIIDKAN SEKOLAH KEJURUAN
PRAMUKA LAB-DA, JL
KEC. WAY JEPARA, 34196

SMK BUDHI BAKTI 01
KEGIATAN UTAMA:
JASA PENDIDIKAN MENENGAH ATAS
TAMAN CARI DUSUN 4, JL
KEC. PURBOLINGGO, 34193
0725.7631003

SMK III BUDI BAKTI
KEGIATAN UTAMA:
JASA PENDIDIKAN MENENGAH ATAS
TAMAN CARI DUSUN 4, JL
KEC. PURBOLINGGO, 34193
0725.7631003

SMK KOSGORO SARJONO, YAYASAN
KEGIATAN UTAMA:
JASA PENDIDIKAN TINGKAT MENENGAH ATAS
SRIBHAWONO, JL
KEC. BANDAR SRIBAWONO, 34199

SMK MAARIF 2, YAYASAN
KEGIATAN UTAMA:
JASA PENDIDIKAN MENENGAH KEJURUAN SWASTA
PUGUNG RAHARJO, JL
KEC. SEKAMPUNG UDIK

SMK MAARIF PURBOLINGGO
KEGIATAN UTAMA:
JASA PENDIDIKAN LANJUTAN TINGKAT ATAS
DUSUN 05
KEC. PURBOLINGGO, 34193

SMK MUHAMADIYAH SEK,UDIK, YAYASAN
KEGIATAN UTAMA:
JASA PENDIDIKAN MENENGAH KEJURUAN SWASTA
PUGUNG RAHARJO, JL
KEC. SEKAMPUNG UDIK

SMK MUHAMMADIYAH, YAYASAN
KEGIATAN UTAMA:
JASA PENDIDIKAN TINGKAT MENENGAH ATAS
NEGERI JEMANTEN, JL
KEC. MARGATIGA

SMK MUHAMMADIYAH, YAYASAN
KEGIATAN UTAMA:
JASA PENDIDIKAN MENENGAH KEJURUAN SWASTA
TEGAL OMBO, DUSUN 02, JL
KEC. PURBOLINGGO UTARA, 34192

SMK PGRI PASIR SAKTI
KEGIATAN UTAMA:
JASA PENDIDIKAN TINGKAT MENENGAH KEJURUAN
MERDEKA, JL
KEC. PASIR SAKTI, 34184

SMK PGRI SEKAMPUNG, YAYASAN
KEGIATAN UTAMA:
JASA PENDIDIKAN KEJURUAN SMK
DUSUN 3
KEC. SEKAMPUNG, 34182

SMK PRAJA UTAMA SUDARSONO, YAYASAN
KEGIATAN UTAMA:
JASA PENDIDIKAN KEJURUAN MENENGAH
DESA SRI BAWONO RK IV
KEC. BANDAR SRIBAWONO, 34199

SMK TARUNA BUMI METRO, YS SLAMET
KEGIATAN UTAMA:
PENDIDIKAN KEJURUAN
BANJAR REJO, JL
KEC. BATANGHARI, 34181

SMK YPI, YAYASAN
KEGIATAN UTAMA:
JASA PENDIDKAN SEKOLAH MENENGAH ATAS
BATIN KYAI, JL
KEC. WAY JEPARA, 34196

KABUPATEN LAMPUNG TENGAH

SLTP N 3 B AGUNG USMAN
KEGIATAN UTAMA:
JASA PENDIDIKAN LANJUTAN TINGKAT PERTAMA
UDARA, JL
KEC. TERUSAN NUNYAI, 34163

SLTPN 1 PUBIAN
KEGIATAN UTAMA:
JASA PENDIDIKAN LANJUTAN TINGKAT PERTAMA
DUSUN 6
KEC. PUBIAN, 34176

SLTPN 3 BUYUT UDIK
KEGIATAN UTAMA:
JASA PENDIDIKAN LANJUTAN TINGKAT PERTAMA
RAYA BUYUT UDIK, JL
KEC. GUNUNG SUGIH, 34161

SLTPN I TERBANGGI BESAR
KEGIATAN UTAMA:
JASA PENDIDIKAN LANJUTAN TINGKAT PERTAMA
AHMAD YANI, JL
KEC. TERBANGGI BESAR, 34165

SMP I SUKO BINANGUN
KEGIATAN UTAMA:
JASA PENDIDIKAN LANJUTAN TINGKAT PERTAMA
DS BESUKI SUKO BINANGUN
KEC. WAY SEPUTIH

SMP N 1 PADANG RATU
KEGIATAN UTAMA:
JASA PENDIDIKAN LANJUTAN TINGKAT PERTAMA
SRI AGUNG , JL
KEC. PADANG RATU, 34176

SMP N 1 SEPUTIH RAMAN
KEGIATAN UTAMA:
JASA PENDIDIKAN LANJUTAN TINGKAT PERTAMA
DUSUN 9
KEC. SEPUTIH RAMAN, 34155

SMP N 1 WIRATA AGUNG MATARAM
KEGIATAN UTAMA:
JASA PENDIDIKAN LANJUTAN TINGKAT PERTAMA
DS 2 WIRATA AGUNG SEP. MATARAM
KEC. SEPUTIH MATARAM, 34164

SMP N 2 TERUSAN NUNYAI DRA YUSPETRI
KEGIATAN UTAMA:
JASA PENDIDIKAN LANJUTAN TINGKAT PERTAMA
DS 03 G BATIN UDIK
KEC. TERUSAN NUNYAI

SMP N 2 WAY SEPUTIH
KEGIATAN UTAMA:
JASA PENDIDIKAN LANJUTAN TINGKAT PERTAMA
SIDO BINANGUN, JL
KEC. WAY SEPUTIH, 34156

SMP N SELAGAI LINGGA
KEGIATAN UTAMA:
JASA PENDIDIKAN LANJUTAN TINGKAT PERTAMA
SELAGAI LINGGA DESA NEGERI KATON , JL
KEC. SELAGAI LINGGA, 34176

SMP NEGERI 02 BANDAR MATARAM
KEGIATAN UTAMA:
JASA PENDIDIKAN LANJUTAN TINGKAT PERTAMA
RAYA NO. 1, JL
KEC. BANDAR MATARAM, 34164

SMP NEGERI 02
KEGIATAN UTAMA:
JASA PENDIDIKAN LANJUTAN TINGKAT PERTAMA
DUSUN 01 HADUYANG RATU
KEC. PADANG RATU, 34176

SMP NEGERI 02 WATUAGUNG
KEGIATAN UTAMA:
JASA PENDIDIKAN LANJUTAN TINGKAT PERTAMA
DUSUN 7
KEC. KALIREJO, 34174

SMP NEGERI 1 BANGUNREJO
KEGIATAN UTAMA:
JASA PENDIDIKAN LANJUTAN TINGKAT PERTAMA
SIDOLUHUR, JL
KEC. BANGUNREJO, 34174

http://www.bps.go.id

SMP NEGERI 2
KEGIATAN UTAMA:
JASA PENDIDIKAN LANJUTAN TINGKAT PERTAMA
BUMI RATU, JL
KEC. BUMI RATU NUBAN, 34161

SMP NEGERI 2 BANGUN REJO
KEGIATAN UTAMA:
JASA PENDIDIKAN LANJUTAN TINGKAT PERTAMA
SINAR LUAS, JL
KEC. BANGUNREJO, 34173

SMP NEGERI 2 PONCOWATI
KEGIATAN UTAMA:
JASA PENDIDIKAN LANJUTAN TINGKAT PERTAMA
BARU, JL
KEC. TERBANGGI BESAR, 34165

SMP NEGRI 1 GEDUNG SARI
KEGIATAN UTAMA:
JASA PENDIDIKAN LANJUTAN TINGKAT PERTAMA
GEDUNG SARI, JL
KEC. ANAK RATU AJI, 34176

SMP TERBUKA KALIREJO
KEGIATAN UTAMA:
JASA PENDIDIKAN LANJUTAN TINGKAT PERTAMA
KHI.HAJAR DEWANTORO DUSUN 5, JL
KEC. KALIREJO, 34174
0729.370182

SMPN 02 PUNGGUR
KEGIATAN UTAMA:
JASA PENDIDIKAN LANJUTAN TINGKAT PERTAMA
DUSUN 05
KEC. PUNGGUR, 34152

SMPN 03 BANDAR JAYA BARAT
KEGIATAN UTAMA:
JASA PENDIDIKAN LANJUTAN TINGKAT PERTAMA
KAMPUNG BARU, JL
KEC. TERBANGGI BESAR, 34162

SMPN 1 ANAK TUHA
KEGIATAN UTAMA:
JASA PENDIDIKAN LANJUTAN TINGKAT PERTAMA
PURWOSARI, JL
KEC. ANAK TUHA, 34176

SMPN 1 BEKRI
KEGIATAN UTAMA:
JASA PENDIDIKAN LANJUTAN TINGKAT PERTAMA
DUSUN 3
KEC. BEKRI, 34161

SMPN 1 KALIREJO
KEGIATAN UTAMA:
JASA PENDIDIKAN LANJUTAN TINGKAT PERTAMA
KHI.HAJAR DEWANTARA. NO.01 DUSUN 5, JL
KEC. KALIREJO, 34174
0729.370182

SMPN 1 PUNGGUR
KEGIATAN UTAMA:
JASA PENDIDIKAN LANJUTAN TINGKAT PERTAMA
DUSUN 2
KEC. PUNGGUR, 34152

SMPN 1 SENDANG AGUNG
KEGIATAN UTAMA:
JASA PENDIDIKAN LANJUTAN TINGKAT PERTAMA
DUSUN 1
KEC. SENDANG AGUNG, 34174

SMPN 1 TRIMURJO
KEGIATAN UTAMA:
JASA PENDIDIKAN LANJUTAN TINGKAT PERTAMA
PURWODADO 13A DUSUN 3, JL
KEC. TRIMURJO, 34172

SMPN 2
KEGIATAN UTAMA:
JASA PENDIDIKAN LANJUTAN TINGKAT PERTAMA
GAYA BARU IV, JL
KEC. SEPUTIH SURABAYA, 34158

SMPN 2 BANDAR SURABAYA
KEGIATAN UTAMA:
JASA PENDIDIKAN LANJUTAN TINGKAT PERTAMA
DUSUN IV BRINGIN JAYA
KEC. BANDAR SURABAYA, 34158

SMPN 2 BINAKARYA PUTRA
KEGIATAN UTAMA:
JASA PENDIDIKAN LANJUTAN TINGKAT PERTAMA
DUSUN 8
KEC. RUMBIA, 34157

SMPN 2 GUNUNG SUGIH
KEGIATAN UTAMA:
JASA PENDIDIKAN LANJUTAN TINGKAT PERTAMA
DUSUN I PADANG RATU
KEC. GUNUNG SUGIH, 34161

SMPN 2 KOTA GAJAH
KEGIATAN UTAMA:
JASA PENDIDIKAN LANJUTAN TINGKAT PERTAMA
DUSUN 1
KEC. KOTA GAJAH, 34153

SMPN 2 LINGGA JAYA
KEGIATAN UTAMA:
JASA PENDIDIKAN LANJUTAN TINGKAT PERTAMA
DUSUN 4
KEC. SELAGAI LINGGA, 34176

SMPN 2 SENDANG AGUNG
KEGIATAN UTAMA:
JASA PENDIDIKAN LANJUTAN TINGKAT PERTAMA
SENDANG AGUNG, JL
KEC. SENDANG AGUNG, 34174

SMPN 2 SEPUTIH BANYAK
KEGIATAN UTAMA:
JASA PENDIDIKAN LANJUTAN TINGKAT PERTAMA
DUSUN 2
KEC. SEPUTIH BANYAK

SMPN 2 SEPUTIH MATARAM
KEGIATAN UTAMA:
JASA PENDIDIKAN LANJUTAN TINGKAT PERTAMA
1, JL
KEC. SEPUTIH MATARAM, 34164

SMPN 2 SEPUTIH RAMAN, YAYASAN
KEGIATAN UTAMA:
JASA PENDIDIKAN LANJUTAN TINGKAT PERTAMA
RAMA MURTI, JL
KEC. SEPUTIH RAMAN, 34155

SMPN 2 TRIMURJO
KEGIATAN UTAMA:
JASA PENDIDIKAN LANJUTAN TINGKAT PERTAMA
DUSUN V
KEC. TRIMURJO, 34172

SMPN 4 GUNUNG SUGIH
KEGIATAN UTAMA:
JASA PENDIDIKAN LANJUTAN TINGKAT PERTAMA
GOTONG ROYONG 1, JL
KEC. GUNUNG SUGIH, 34161
0725.7001674

SMPN 4 TERBANGGI BESAR
KEGIATAN UTAMA:
JASA PENDIDIKAN LANJUTAN TINGKAT PERTAMA
PROKLAMATOR NO RANTAU JAYA 1, JL
KEC. TERBANGGI BESAR, 34162
0725.527483

SMPN 5 SIDOWARAS
KEGIATAN UTAMA:
JASA PENDIDIKAN LANJUTAN TINGKAT PERTAMA
DUSUN 1
KEC. BUMI RATU NUBAN, 34161

SMPN I GAYA BARU DUA
KEGIATAN UTAMA:
JASA PENDIDIKAN LANJUTAN TINGKAT PERTAMA
DUSUN 08 GAYABARU II
KEC. SEPUTIH SURABAYA, 34158

SMPN I RENO BASUKI
KEGIATAN UTAMA:
JASA PENDIDIKAN LANJUTAN TINGKAT PERTAMA
DUSUN I
KEC. RUMBIA, 34157

SMPN I SEPUTIH AGUNG
KEGIATAN UTAMA:
JASA PENDIDIKAN LANJUTAN TINGKAT PERTAMA
DUSUN 2 BLOK PANCA BAKTI
KEC. SEPUTIH AGUNG, 34162

SMPN II TRIMURJO
KEGIATAN UTAMA:
JASA PENDIDIKAN LANJUTAN TINGKAT PERTAMA
DUSUN II PUJO BASUKI
KEC. TRIMURJO, 34172

SMPN KOTA GAJAH
KEGIATAN UTAMA:
JASA PENDIDIKAN LANJUTAN TINGKAT PERTAMA
DUSUN SRI RAHAYU 2
KEC. KOTA GAJAH, 34153

MADRASAH TSANAWIYAH AL FALLAH, YAYASAN
KEGIATAN UTAMA:
JASA PENDIDIKAN LANJUTAN TINGKAT PERTAMA
KEAGAMAAN
TANJUNG HARAPAN, JL
KEC. SEPUTIH BANYAK, 34156

MADRASAH TSANAWIYAH GUPPI
KEGIATAN UTAMA:
JASA PENDIDIKAN LANJUTAN TINGKAT PERTAMA
KEAGAMAAN
ASTOMULYO, JL
KEC. PUNGGUR, 34152

MADRASAH TSANAWIYAH JM ZAINAL FANANI, YAYASAN
KEGIATAN UTAMA:
JASA PENDIDIKAN LANJUTAN TINGKAT PERTAMA
KEAGAMAAN
DS. V SPONTAN
KEC. SEPUTIH AGUNG, 34165

MADRASAH TSANAWIYAH MAARIF, YAYASAN
KEGIATAN UTAMA:
JASA PENDIDIKAN LANJUTAN TINGKAT PERTAMA
KEAGAMAAN
KETUWON BARAT DUSUN 4, JL
KEC. KALIREJO, 34174

MADRASAH TSANAWIYAH MA-ARIF, YAYASAN
KEGIATAN UTAMA:
JASA PENDIDIKAN LANJUTAN TINGKAT PERTAMA
KEAGAMAAN
DUSUN 5 SIDOMULYO
KEC. PUNGGUR, 34152

http://www.bps.go.id

MADRASAH TSANAWIYAH NURUS SALAM GUSDANI A, YAYASAN
KEGIATAN UTAMA:
JASA PENDIDIKAN LANJUTAN TINGKAT PERTAMA
KEAGAMAAN
RAYA SEP RAMAN, JL
KEC. SEPUTIH RAMAN, 34155

MADRASAH TSANAWIYAH, DALITA
KEGIATAN UTAMA:
JASA PENDIDIKAN LANJUTAN TINGKAT PERTAMA
KEAGAMAAN
RANTAU JAYA ILIR , JL
KEC. RUMBIA, 34157

MTS
KEGIATAN UTAMA:
JASA PENDIDIKAN LANJUTAN TINGKAT PERTAMA
KEAGAMAAN
DUSUN V MATARAM ILIR
KEC. SEPUTIH SURABAYA, 34158

MTS AL HIDAYAH
KEGIATAN UTAMA:
JASA PENDIDIKAN LANJUTAN TINGKAT PERTAMA
KEAGAMAAN
TANJUNG JAYA, JL
KEC. BANGUNREJO, 34173

MTS AL HIKAMUS SALAFIAH, YAYASAN
KEGIATAN UTAMA:
JASA PENDIDIKAN LANJUTAN TINGKAT PERTAMA
KEAGAMAAN
MUJI RAHAYU, JL
KEC. SEPUTIH AGUNG, 34156

MTS AL IKHLAS, YAYASAN
KEGIATAN UTAMA:
JASA PENDIDIKAN LANJUTAN TINGKAT PERTAMA
KEAGAMAAN
SINAR BANTEN, JL
KEC. BEKRI, 34161

MTS ALHIDAYAH, YAYASAN
KEGIATAN UTAMA:
JASA PENDIDIKAN LANJUTAN TINGKAT PERTAMA
KEAGAMAAN
RAYA SELUSUBAN, JL
KEC. SEPUTIH AGUNG, 34162

MTS BAITUL SALAM MIFTACHUL JANNAH, YAYASAN
KEGIATAN UTAMA:
JASA PENDIDIKAN LANJUTAN TINGKAT PERTAMA
KEAGAMAAN
SIDOREJO 3, JL
KEC. GUNUNG SUGIH, 34161

MTS BANJAR AGUNG DADANG S
KEGIATAN UTAMA:
JASA PENDIDIKAN LANJUTAN TINGKAT PERTAMA
KEAGAMAAN
BANJAR AGUNG, JL
KEC. SEPUTIH MATARAM, 34164

MTS BUSTANUL ULUM
KEGIATAN UTAMA:
JASA PENDIDIKAN LANJUTAN TINGKAT PERTAMA
KEAGAMAAN
JAYA SAKTI, JL
KEC. ANAK TUHA, 34176

MTS BUSTANUL ULUM, YAYASAN
KEGIATAN UTAMA:
JASA PENDIDIKAN LANJUTAN TINGKAT PERTAMA
KEAGAMAAN
DUSUN 3
KEC. KALIREJO, 34174

MTS DARUL SALAM, YAYASAN
KEGIATAN UTAMA:
JASA PENDIDIKAN LANJUTAN TINGKAT PERTAMA
KEAGAMAAN
KOMPLEK PONPES DARUL SALAM
KEC. TERBANGGI BESAR, 34162

MTS DARUSSALAM
KEGIATAN UTAMA:
JASA PENDIDIKAN LANJUTAN TINGKAT PERTAMA
KEAGAMAAN
PASAR, JL
KEC. SELAGAI LINGGA, 34176

MTS DARUSSALAM MUSLIH AL IMANSURI, YAYASAN
KEGIATAN UTAMA:
JASA PENDIDIKAN LANJUTAN TINGKAT PERTAMA
KEAGAMAAN
DUSUN 1
KEC. SEPUTIH AGUNG, 34165

MTS FANTRI BAKTI SUMBER BARU, YAYASAN
KEGIATAN UTAMA:
JASA PENDIDIKAN LANJUTAN TINGKAT PERTAMA
KEAGAMAAN
SUMBER BARU DUSUN 03, JL
KEC. SEPUTIH BANYAK, 34156

MTS GUPPI 13, YAYASAN
KEGIATAN UTAMA:
JASA PENDIDIKAN LANJUTAN TINGKAT PERTAMA
KEAGAMAAN
34172, JL
KEC. TRIMURJO, 34172

MTS GUPPI, YAYASAN
KEGIATAN UTAMA:
JASA PENDIDIKAN LANJUTAN TINGKAT PERTAMA
KEAGAMAAN
UNTORO, JL
KEC. TRIMURJO, 34172

MTS GUPPI, YAYASAN
KEGIATAN UTAMA:
JASA PENDIDIKAN LANJUTAN TINGKAT PERTAMA
KEAGAMAAN
DUSUN 3
KEC. BEKRI, 34161

MTS HIDAYATUL MUBAROK, YAYASAN
KEGIATAN UTAMA:
JASA PENDIDIKAN LANJUTAN TINGKAT PERTAMA
KEAGAMAAN
DUSUN UJAN EMAS
KEC. BANDAR MATARAM, 34164

MTS MA-ARIF
KEGIATAN UTAMA:
JASA PENDIDIKAN LANJUTAN TINGKAT PERTAMA
KEAGAMAAN
SUKA NEGARA, JL
KEC. BANGUNREJO, 34173

MTS MA-ARIF , YAYASAN
KEGIATAN UTAMA:
JASA PENDIDIKAN LANJUTAN TINGKAT PERTAMA
KEAGAMAAN
LINGGA PURA, JL
KEC. SELAGAI LINGGA, 34175

MTS MA-ARIF 02, YAYASAN
KEGIATAN UTAMA:
JASA PENDIDIKAN LANJUTAN TINGKAT PERTAMA
KEAGAMAAN
PASAR I KOTA GAJAH, JL
KEC. KOTA GAJAH, 34153

MTS MAARIF 11, YAYASAN
KEGIATAN UTAMA:
JASA PENDIDIKAN LANJUTAN TINGKAT PERTAMA
KEAGAMAAN
TANJUNG HARAPAN, JL
KEC. SEPUTIH BANYAK, 34156

MTS MAARIF BIRAH
KEGIATAN UTAMA:
JASA PENDIDIKAN LANJUTAN TINGKAT PERTAMA
KEAGAMAAN
DUSUN 8
KEC. RUMBIA, 34157

MTS MAARIF GEDUNG RATU
KEGIATAN UTAMA:
JASA PENDIDIKAN LANJUTAN TINGKAT PERTAMA
KEAGAMAAN
BG 14, JL
KEC. ANAK RATU AJI, 34571

MTS MAARIF, YAYASAN
KEGIATAN UTAMA:
JASA PENDIDIKAN LANJUTAN TINGKAT PERTAMA
KEAGAMAAN
DUSUN 3
KEC. KALIREJO, 34174

MTS MAARIF, YAYASAN
KEGIATAN UTAMA:
JASA PENDIDIKAN LANJUTAN TINGKAT PERTAMA
KEAGAMAAN
DUSUN ARGOMULYO
KEC. BUMI RATU NUBAN, 34161

MTS MAARIF, YAYASAN
KEGIATAN UTAMA:
JASA PENDIDIKAN LANJUTAN TINGKAT PERTAMA
KEAGAMAAN
SIDORAHAYU1, JL
KEC. PUBIAN, 34152

MTS MADRASAH SANAWIYAH MA-ARIF SWASTA, YAYASAN
KEGIATAN UTAMA:
JASA PENDIDIKAN LANJUTAN TINGKAT PERTAMA
KEAGAMAAN
SENDANG REJO, JL
KEC. SENDANG AGUNG, 34174

MTS MAFTACHUL CHOIRIYAH (MTS)
KEGIATAN UTAMA:
JASA PENDIDIKAN LANJUTAN TINGKAT PERTAMA
KEAGAMAAN
DS 1 SIDO BINANGUN
KEC. WAY SEPUTIH, 34156

MTS MARDHOTILLAH ADUNG, YAYASAN
KEGIATAN UTAMA:
JASA PENDIDIKAN LANJUTAN TINGKAT PERTAMA
KEAGAMAAN
DONO ARUM DUSUN III, JL
KEC. SEPUTIH AGUNG, 34163

MTS MIFTAHUL HUDA MA-ARIF 23
KEGIATAN UTAMA:
JASA PENDIDIKAN LANJUTAN TINGKAT PERTAMA
KEAGAMAAN
RAYA SENDANG AGUNG, JL
KEC. SENDANG AGUNG, 34174

MTS MIFTAHUL ULUM , YAYASAN
KEGIATAN UTAMA:
JASA PENDIDIKAN LANJUTAN TINGKAT PERTAMA
KEAGAMAAN
KOTA BARU , JL
KEC. PADANG RATU, 34176

http://www.bps.go.id

MTS MITAHUL ULUM, YAYASAN
KEGIATAN UTAMA:
JASA PENDIDIKAN LANJUTAN TINGKAT PERTAMA KEAGAMAAN
DUSUN 1
KEC. BANDAR MATARAM, 34164

MTS MUHAMMADIYAH 2 PUBIAN, YAYASAN
KEGIATAN UTAMA:
JASA PENDIDIKAN LANJUTAN TINGKAT PERTAMA KEAGAMAAN
SEGALA MIDER, JL
KEC. PUBIAN, 34176

MTS MUHAMMADIYAH, YAYASAN
KEGIATAN UTAMA:
JASA PENDIDIKAN LANJUTAN TINGKAT PERTAMA KEAGAMAAN
RIAU PERIANGAN, JL
KEC. PUBIAN, 34176

MTS NURUL HAQ, YAYASAN
KEGIATAN UTAMA:
JASA PENDIDIKAN LANJUTAN TINGKAT PERTAMA KEAGAMAAN
DUSUN 6
KEC. RUMBIA, 34157

MTS NURUL HIDAYAH , YAYASAN
KEGIATAN UTAMA:
JASA PENDIDIKAN LANJUTAN TINGKAT PERTAMA KEAGAMAAN
NEGRI SARI , JL
KEC. SELAGAI LINGGA, 34176

MTS NURUL HUDA
KEGIATAN UTAMA:
JASA PENDIDIKAN LANJUTAN TINGKAT PERTAMA KEAGAMAAN
RUKTI ENDAH DUSUN 1, JL
KEC. SEPUTIH RAMAN, 34155

MTS NURUL ULUM, YAYASAN
KEGIATAN UTAMA:
JASA PENDIDIKAN LANJUTAN TINGKAT PERTAMA KEAGAMAAN
DUSUN 1
KEC. PUBIAN, 34176

MTS NURUL ULUM, YAYASAN
KEGIATAN UTAMA:
JASA PENDIDIKAN LANJUTAN TINGKAT PERTAMA KEAGAMAAN
KAUMAN KOTA GAJAH, JL
KEC. KOTA GAJAH, 34153

MTS PURWOSARI, YAYASAN
KEGIATAN UTAMA:
JASA PENDIDIKAN LANJUTAN TINGKAT PERTAMA KEAGAMAAN
PURWOSARI, JL
KEC. PADANG RATU, 34176

MTS RU
KEGIATAN UTAMA:
JASA PENDIDIKAN LANJUTAN TINGKAT PERTAMA KEAGAMAAN
01 SUMBER AGUNG, JL
KEC. SEPUTIH MATARAM, 34164

MTS SENDANG RETNO
KEGIATAN UTAMA:
JASA PENDIDIKAN LANJUTAN TINGKAT PERTAMA KEAGAMAAN
DUSUN 3
KEC. SENDANG AGUNG, 34174

MTS SWASTA
KEGIATAN UTAMA:
JASA PENDIDIKAN LANJUTAN TINGKAT PERTAMA KEAGAMAAN
DUSUN 4
KEC. BUMI RATU NUBAN, 34161

MTS SWASTA, YAYASAN
KEGIATAN UTAMA:
JASA PENDIDIKAN LANJUTAN TINGKAT PERTAMA KEAGAMAAN
DUSUN 03
KEC. BUMI RATU NUBAN, 34161

MTS WALISONGO, YAYASAN
KEGIATAN UTAMA:
JASA PENDIDIKAN LANJUTAN TINGKAT PERTAMA KEAGAMAAN
DUSUN 4
KEC. BUMI RATU NUBAN, 34161

MTS, YAYASAN
KEGIATAN UTAMA:
JASA PENDIDIKAN LANJUTAN TINGKAT PERTAMA KEAGAMAAN
DUSUN 2
KEC. BEKRI, 34161

MTS. MAARIF , YAYASAN
KEGIATAN UTAMA:
JASA PENDIDIKAN LANJUTAN TINGKAT PERTAMA KEAGAMAAN
SURABAYA, JL
KEC. PADANG RATU, 34176

SEKOLAH KEJURUAN MTS
KEGIATAN UTAMA:
JASA PENDIDIKAN LANJUTAN TINGKAT PERTAMA
DUSUN V MATARAM ILIR
KEC. SEPUTIH SURABAYA, 34158

SEKOLAH MENENGAH PERTAMA
KEGIATAN UTAMA:
JASA PENDIDIKAN LANJUTAN TINGKAT PERTAMA
KEC. BANDAR MATARAM, 34164

SEKOLAH MENENGAH PERTAMA ISLAM, YAYASAN
KEGIATAN UTAMA:
JASA PENDIDIKAN LANJUTAN TINGKAT PERTAMA
JEND SUDIRMAN DUSUN 2, JL
KEC. KALIREJO, 34174
0729.370129

SLTP 28 OKTOBER KARANG TANJUNG
KEGIATAN UTAMA:
JASA PENDIDIKAN LANJUTAN TINGKAT PERTAMA
KARANG TANJUNG, JL
KEC. PADANG RATU, 34176

SLTP 3 BUMI SETIA MATARAM
KEGIATAN UTAMA:
JASA PENDIDIKAN LANJUTAN TINGKAT PERTAMA
BUMI SETIA DUSUN BUMI INDAH, JL
KEC. SEPUTIH MATARAM, 34164

SLTP BINA KARYA , YAYASAN
KEGIATAN UTAMA:
JASA PENDIDIKAN LANJUTAN TINGKAT PERTAMA
BINA KARYA UTAMA, JL
KEC. RUMBIA, 34157

SLTP DHARMA SANTI, YAYASAN
KEGIATAN UTAMA:
JASA PENDIDIKAN LANJUTAN TINGKAT PERTAMA
DHARMA LAKSANA, JL
KEC. SEPUTIH MATARAM, 34164

SLTP GUPPI SENDANG ASIH, YAYASAN
KEGIATAN UTAMA:
JASA PENDIDIKAN LANJUTAN TINGKAT PERTAMA
SENDANG ASIH DUSUN 6, JL
KEC. SENDANG AGUNG, 34174

SLTP KRIDA WACANA
KEGIATAN UTAMA:
JASA PENDIDIKAN LANJUTAN TINGKAT PERTAMA
DUSUN 2 MULYO HAJI
KEC. ANAK TUHA, 34176

SLTP LP MAARIF, YAYASAN
KEGIATAN UTAMA:
JASA PENDIDIKAN LANJUTAN TINGKAT PERTAMA
DUSUN 07 GAYABARU II
KEC. SEPUTIH SURABAYA, 34158

SLTP MAARIF, YAYASAN
KEGIATAN UTAMA:
JASA PENDIDIKAN LANJUTAN TINGKAT PERTAMA
DUSUN 07 GAYABARU II
KEC. SEPUTIH SURABAYA, 34158

SLTP MADRASAH CIK ANI, YAYASAN
KEGIATAN UTAMA:
JASA PENDIDIKAN LANJUTAN TINGKAT PERTAMA
DESA GUNUNG BATIN ILIR GG. II DUSUN 02
KEC. TERUSAN NUNYAI, 34163

SLTP PANCASILA
KEGIATAN UTAMA:
JASA PENDIDIKAN LANJUTAN TINGKAT PERTAMA
DUSUN 02 SIDOKERTO
KEC. BUMI RATU NUBAN, 34161

SLTP PELITA, YAYASAN
KEGIATAN UTAMA:
JASA PENDIDIKAN LANJUTAN TINGKAT PERTAMA
BANGUNREJO, JL
KEC. BANGUNREJO, 34173

SLTP PGRI
KEGIATAN UTAMA:
JASA PENDIDIKAN LANJUTAN TINGKAT PERTAMA
DUSUN 4
KEC. BANDAR SURABAYA, 34158

SLTP PGRI 5
KEGIATAN UTAMA:
JASA PENDIDIKAN LANJUTAN TINGKAT PERTAMA
UPT WAY TERUSAN SP2, JL
KEC. BANDAR MATARAM, 34164

SLTP SANAWIYAH, YAYASAN
KEGIATAN UTAMA:
JASA PENDIDIKAN LANJUTAN TINGKAT PERTAMA
SIDODADI DUSUN 6, JL
KEC. BANDAR SURABAYA, 34158

SLTP TAMAN SISWA, YAYASAN
KEGIATAN UTAMA:
JASA PENDIDIKAN LANJUTAN TINGKAT PERTAMA
ASTOMULYO, JL
KEC. PUNGGUR, 34152

SLTP WASKITA, YAYASAN
KEGIATAN UTAMA:
JASA PENDIDIKAN LANJUTAN TINGKAT PERTAMA
DUSUN 2 PTPN VII BEKRI
KEC. BEKRI, 34161

SLTP WIRATAMA, YAYASAN
KEGIATAN UTAMA:
JASA PENDIDIKAN LANJUTAN TINGKAT PERTAMA
JEND. SUDIRMAN NO 17, JL
KEC. KOTA GAJAH, 34153
0725.45866
0725.5866

http://www.bps.go.id

SLTP XAVERIUS, YAYASAN
KEGIATAN UTAMA:
JASA PENDIDIKAN LANJUTAN TINGKAT PERTAMA
DUSUN 6 LINTAS
KEC. TERUSAN NUNYAI, 34163

SMP AL ARIFIYAH, YAYASAN
KEGIATAN UTAMA:
JASA PENDIDIKAN LANJUTAN TINGKAT PERTAMA
DUSUN 1
KEC. KOTA GAJAH, 34153

SMP BAKTI KARYA, YAYASAN
KEGIATAN UTAMA:
JASA PENDIDIKAN LANJUTAN TINGKAT PERTAMA
DUSUN 5
KEC. ANAK RATU AJI, 34176

SMP BANGUN CIPTA, YAYASAN
KEGIATAN UTAMA:
JASA PENDIDIKAN LANJUTAN TINGKAT PERTAMA
DUSUN IV
KEC. RUMBIA, 34157

SMP BC WY MIGRE
KEGIATAN UTAMA:
JASA PENDIDIKAN LANJUTAN TINGKAT PERTAMA
RANTAU JAYA ILIR K PENCIL, JL
KEC. RUMBIA, 34157

SMP BIMA PUTRA, YAYASAN
KEGIATAN UTAMA:
JASA PENDIDIKAN LANJUTAN TINGKAT PERTAMA
SULUSUBAN DUSUN 03, JL
KEC. SEPUTIH AGUNG, 34162

SMP BUDI MULYA
KEGIATAN UTAMA:
JASA PENDIDIKAN LANJUTAN TINGKAT PERTAMA
1, JL
KEC. SEPUTIH MATARAM, 34164

SMP DARUL ARAFAH, YAYASAN
KEGIATAN UTAMA:
JASA PENDIDIKAN LANJUTAN TINGKAT PERTAMA
DUSUN 4
KEC. BUMI RATU NUBAN, 34161

SMP DARUSSALAM, YAYASAN
KEGIATAN UTAMA:
JASA PENDIDIKAN LANJUTAN TINGKAT PERTAMA
TANJUNG HARAPAN, JL
KEC. SEPUTIH BANYAK, 34156

SMP DHARMA BAKTI, YAYASAN
KEGIATAN UTAMA:
JASA PENDIDIKAN LANJUTAN TINGKAT PERTAMA
DUSUN II NUNGGAL REJO
KEC. PUNGGUR, 34152

SMP DHARMA BHAKTI, YAYASAN
KEGIATAN UTAMA:
JASA PENDIDIKAN LANJUTAN TINGKAT PERTAMA
DUSUN 3
KEC. PUBIAN, 34176

SMP FAJAR TERUSAN, YAYASAN
KEGIATAN UTAMA:
JASA PENDIDIKAN LANJUTAN TINGKAT PERTAMA
UPT WAY TERUSAN SP 3, JL
KEC. BANDAR MATARAM, 34164

SMP FAJAR, YAYASAN
KEGIATAN UTAMA:
JASA PENDIDIKAN LANJUTAN TINGKAT PERTAMA
DESA BANGUN REJO DUSUN 3
KEC. GUNUNG SUGIH, 34161

SMP I TERUSAN NYUNYAI
KEGIATAN UTAMA:
JASA PENDIDIKAN LANJUTAN TINGKAT PERTAMA
DUSUN CANDI WARINGIN
KEC. TERUSAN NUNYAI, 34163

SMP ISLAM 3, YAYASAN
KEGIATAN UTAMA:
JASA PENDIDIKAN LANJUTAN TINGKAT PERTAMA
DUSUN 3
KEC. KALIREJO, 34174

SMP ISLAM NUSANTARA, YAYASAN
KEGIATAN UTAMA:
JASA PENDIDIKAN LANJUTAN TINGKAT PERTAMA
PURWODADI, JL
KEC. BANGUNREJO, 34173

SMP ISLAM, YAYASAN
KEGIATAN UTAMA:
JASA PENDIDIKAN LANJUTAN TINGKAT PERTAMA
DUSUN 4
KEC. PUBIAN, 34176

SMP ISLAM, YAYASAN
KEGIATAN UTAMA:
JASA PENDIDIKAN LANJUTAN TINGKAT PERTAMA
PONCO WARNO, JL
KEC. KALIREJO, 34174

SMP KARITATE, YAYASAN
KEGIATAN UTAMA:
JASA PENDIDIKAN LANJUTAN TINGKAT PERTAMA
DUSUN 4
KEC. SENDANG AGUNG, 34174

SMP KRISTEN, YAYASAN
KEGIATAN UTAMA:
JASA PENDIDIKAN LANJUTAN TINGKAT PERTAMA
RUKTI HARJO, JL
KEC. SEPUTIH RAMAN, 34155

SMP MA ARIF I SEPUTIH RAMAN PURNOMO SUKOCO SPD, YAYASAN
KEGIATAN UTAMA:
JASA PENDIDIKAN LANJUTAN TINGKAT PERTAMA
DUSUN 8 RUKTI HARJO 04/8 SEPUTIH RAMAN
KEC. SEPUTIH RAMAN, 34155

SMP MA-ARIF 10, YAYASAN
KEGIATAN UTAMA:
JASA PENDIDIKAN LANJUTAN TINGKAT PERTAMA
BANGUN REJO, JL
KEC. BANGUNREJO, 34173

SMP MAARIF 9, YAYASAN
KEGIATAN UTAMA:
JASA PENDIDIKAN LANJUTAN TINGKAT PERTAMA
TANJUNG HARAPAN DS VI, JL
KEC. SEPUTIH BANYAK, 34156

SMP MAARIF, YAYASAN
KEGIATAN UTAMA:
JASA PENDIDIKAN LANJUTAN TINGKAT PERTAMA
DUSUN 1
KEC. PUBIAN, 34176

SMP MA-ARIF, YAYASAN
KEGIATAN UTAMA:
JASA PENDIDIKAN LANJUTAN TINGKAT PERTAMA
MESJID SIDOMULYO, JL
KEC. BANGUNREJO, 34173

SMP MAARIP 8 SENDANG AGUNG, YAYASAN
KEGIATAN UTAMA:
JASA PENDIDIKAN LANJUTAN TINGKAT PERTAMA
SENDANG ASRI DUSUN 1, JL
KEC. SENDANG AGUNG, 34174

SMP MUH MADIAH DAIRIN, YAYASAN
KEGIATAN UTAMA:
JASA PENDIDIKAN LANJUTAN TINGKAT PERTAMA
GAYA BARU I DUSUN I, JL
KEC. SEPUTIH SURABAYA, 34158

SMP MUHAMADIAH, YAYASAN
KEGIATAN UTAMA:
JASA PENDIDIKAN LANJUTAN TINGKAT PERTAMA
KOMPLEK PERGURUAN MUHAMADIAH
KEC. SEPUTIH BANYAK, 34156

SMP MUHAMADIYAH 03, YAYASAN
KEGIATAN UTAMA:
JASA PENDIDIKAN LANJUTAN TINGKAT PERTAMA
PURWODADI, JL
KEC. BANGUNREJO, 34173

SMP MUHAMADIYAH 1 BANGUN REJO, YAYASAN
KEGIATAN UTAMA:
JASA PENDIDIKAN LANJUTAN TINGKAT PERTAMA
SUKA NEGARA, JL
KEC. BANGUNREJO, 34173

SMP MUHAMADIYAH, YAYASAN
KEGIATAN UTAMA:
JASA PENDIDIKAN LANJUTAN TINGKAT PERTAMA
KAMPUNG BARU KOTA GAJAH, JL
KEC. KOTA GAJAH, 34153
0725.41061

SMP MUHAMADYAH TANJUNG JAYA
KEGIATAN UTAMA:
JASA PENDIDIKAN LANJUTAN TINGKAT PERTAMA
TANJUNG JAYA, JL
KEC. BANGUNREJO, 34173

SMP MUHAMMADIAH
KEGIATAN UTAMA:
JASA PENDIDIKAN LANJUTAN TINGKAT PERTAMA
SMP M NYUKUNG HARJO, JL
KEC. SELAGAI LINGGA, 34176

SMP MUHAMMADIYAH KALIREJO, YAYASAN
KEGIATAN UTAMA:
JASA PENDIDIKAN LANJUTAN TINGKAT PERTAMA
AGUS SALIM, JL
KEC. KALIREJO, 34174

SMP MUHAMMADIYAH PONCOWARNO, YAYASAN
KEGIATAN UTAMA:
JASA PENDIDIKAN LANJUTAN TINGKAT PERTAMA
DUSUN 3
KEC. KALIREJO, 34174

SMP MUHAMMADIYAH TRIMURJO, YAYASAN
KEGIATAN UTAMA:
JASA PENDIDIKAN LANJUTAN TINGKAT PERTAMA
SRI KATON, JL
KEC. TRIMURJO, 34172
0725.7613140

SMP MUHAMMADIYAH, YAYASAN
KEGIATAN UTAMA:
JASA PENDIDIKAN LANJUTAN TINGKAT PERTAMA
HARAPAN REJO, JL
KEC. SEPUTIH AGUNG, 34162

SMP MUHAMMADIYAH, YAYASAN
KEGIATAN UTAMA:
JASA PENDIDIKAN LANJUTAN TINGKAT PERTAMA
DUSUN 1
KEC. SENDANG AGUNG, 34174

http://www.bps.go.id

SMP MUHAMMADIYAH, YAYASAN
KEGIATAN UTAMA:
JASA PENDIDIKAN LANJUTAN TINGKAT PERTAMA
SENDANG AGUNG, JL
KEC. SENDANG AGUNG, 34174

SMP NASIONAL PUNGGUR, YAYASAN
KEGIATAN UTAMA:
JASA PENDIDIKAN LANJUTAN TINGKAT PERTAMA
DUSUN 5 SIDOMULYO
KEC. PUNGGUR, 34152

SMP NURUL HUDA SUTARDI, YAYASAN
KEGIATAN UTAMA:
JASA PENDIDIKAN LANJUTAN TINGKAT PERTAMA
POLRI BANDAR AGUNG, JL
KEC. TERUSAN NUNYAI, 34163

SMP NUSANTARA
KEGIATAN UTAMA:
JASA PENDIDIKAN LANJUTAN TINGKAT PERTAMA
DUSUN 3 SRI MARGA RAHAYU
KEC. ANAK TUHA, 34176

SMP PANCAKRIDA, YAYASAN
KEGIATAN UTAMA:
JASA PENDIDIKAN LANJUTAN TINGKAT PERTAMA
SOWANGAN DUSUN 6, JL
KEC. KALIREJO, 34174

SMP PARAMARTA 1
KEGIATAN UTAMA:
JASA PENDIDIKAN LANJUTAN TINGKAT PERTAMA
SUMBER BARU SEPUTIH BANYAK, JL
KEC. SEPUTIH BANYAK, 34156

SMP PEMUDA NYUKANG , YAYASAN
KEGIATAN UTAMA:
JASA PENDIDIKAN LANJUTAN TINGKAT PERTAMA
SMP PEMUDA NYUKANG HARJO, JL
KEC. SELAGAI LINGGA, 34176

SMP PGRI
KEGIATAN UTAMA:
JASA PENDIDIKAN LANJUTAN TINGKAT PERTAMA
MATARAM JAYA, JL
KEC. BANDAR MATARAM, 34164

SMP PGRI , YAYASAN
KEGIATAN UTAMA:
JASA PENDIDIKAN LANJUTAN TINGKAT PERTAMA
BANGUNREJO, JL
KEC. BANGUNREJO, 34173

SMP PGRI , YAYASAN
KEGIATAN UTAMA:
JASA PENDIDIKAN LANJUTAN TINGKAT PERTAMA
LINGGA PURA, JL
KEC. SELAGAI LINGGA, 34175

SMP PGRI 01 TANJUNG JAYA
KEGIATAN UTAMA:
JASA PENDIDIKAN LANJUTAN TINGKAT PERTAMA
TANJUNG JAYA, JL
KEC. BANGUNREJO, 34173

SMP PGRI 05 PADANG RATU., YAYASAN
KEGIATAN UTAMA:
JASA PENDIDIKAN LANJUTAN TINGKAT PERTAMA
KARAANG JAWA., JL
KEC. ANAK RATU AJI, 34571

SMP PGRI 2 ADIJAYA
KEGIATAN UTAMA:
JASA PENDIDIKAN LANJUTAN TINGKAT PERTAMA
GANG SMP ADI LUWIH, JL
KEC. TERBANGGI BESAR, 34162

SMP PGRI 4 PUBIAN, YAYASAN
KEGIATAN UTAMA:
JASA PENDIDIKAN LANJUTAN TINGKAT PERTAMA
SEGALA MIDER, JL
KEC. PUBIAN, 34176

SMP PGRI FITOYO
KEGIATAN UTAMA:
JASA PENDIDIKAN LANJUTAN TINGKAT PERTAMA
PURWOSARI, JL
KEC. PADANG RATU, 34176

SMP PGRI I BANDAR SURABAYA
KEGIATAN UTAMA:
JASA PENDIDIKAN LANJUTAN TINGKAT PERTAMA
DUSUN 4
KEC. BANDAR SURABAYA, 34158

SMP PGRI I RENO BASUKI
KEGIATAN UTAMA:
JASA PENDIDIKAN LANJUTAN TINGKAT PERTAMA
DUSUN I
KEC. RUMBIA, 34157

SMP PGRI JUGIYANTO
KEGIATAN UTAMA:
JASA PENDIDIKAN LANJUTAN TINGKAT PERTAMA
BANJAR AGUNG, JL
KEC. SEPUTIH MATARAM, 34164

SMP PGRI KARANG ANYAR
KEGIATAN UTAMA:
JASA PENDIDIKAN LANJUTAN TINGKAT PERTAMA
KARANG ANYAR, JL
KEC. SELAGAI LINGGA, 34176

SMP PGRI KOTA GAJAH, YAYASAN
KEGIATAN UTAMA:
JASA PENDIDIKAN LANJUTAN TINGKAT PERTAMA
KAMPUNG BARU KOTA GAJAH, JL
KEC. KOTA GAJAH, 34153

SMP PGRI PONCOWATI, YAYASAN
KEGIATAN UTAMA:
JASA PENDIDIKAN LANJUTAN TINGKAT PERTAMA
A YANI, JL
KEC. TERBANGGI BESAR, 34165

SMP PGRI SENDANG AGUNG
KEGIATAN UTAMA:
JASA PENDIDIKAN LANJUTAN TINGKAT PERTAMA
DUSUN 06
KEC. SENDANG AGUNG, 34174

SMP PGRI TRIMURJO
KEGIATAN UTAMA:
JASA PENDIDIKAN LANJUTAN TINGKAT PERTAMA
PUJODADI 13A DUSUN 3, JL
KEC. TRIMURJO, 34172

SMP PGRI, YAYASAN
KEGIATAN UTAMA:
JASA PENDIDIKAN LANJUTAN TINGKAT PERTAMA
DUSUN 4
KEC. BEKRI, 34161

SMP PGRI, YAYASAN
KEGIATAN UTAMA:
JASA PENDIDIKAN LANJUTAN TINGKAT PERTAMA
RAMA DEWA, JL
KEC. SEPUTIH RAMAN, 34155

SMP PGRI, YAYASAN
KEGIATAN UTAMA:
JASA PENDIDIKAN LANJUTAN TINGKAT PERTAMA
DUSUN 5
KEC. BEKRI, 34161

SMP PGRI.1 SEPUTIH BANYAK
KEGIATAN UTAMA:
JASA PENDIDIKAN LANJUTAN TINGKAT PERTAMA
DUSUN SARI BAKTI
KEC. SEPUTIH BANYAK, 34156

SMP PT GPM, YAYASAN
KEGIATAN UTAMA:
JASA PENDIDIKAN LANJUTAN TINGKAT PERTAMA
SITE GPM MATARAM UDIK, JL
KEC. BANDAR MATARAM

SMP SWADIR HARAPAN REJO, YAYASAN
KEGIATAN UTAMA:
JASA PENDIDIKAN LANJUTAN TINGKAT PERTAMA
HARAPAN REJO, JL
KEC. SEPUTIH AGUNG, 34162

SMP SWASTA
KEGIATAN UTAMA:
JASA PENDIDIKAN LANJUTAN TINGKAT PERTAMA
BANJAR KERTA RAHAYU DUSUN 2, JL
KEC. WAY PENGUBUAN, 34165

SMP SWASTA
KEGIATAN UTAMA:
JASA PENDIDIKAN LANJUTAN TINGKAT PERTAMA
DUSUN 1
KEC. SEPUTIH SURABAYA, 34158

SMP TRIJAYA, YAYASAN
KEGIATAN UTAMA:
JASA PENDIDIKAN LANJUTAN TINGKAT PERTAMA
DUSUN 5
KEC. BEKRI, 34161

SMP WATUAGUNG, YAYASAN
KEGIATAN UTAMA:
JASA PENDIDIKAN LANJUTAN TINGKAT PERTAMA
DUSUN 9
KEC. KALIREJO, 34174

SMP XAVERIUS, YAYASAN
KEGIATAN UTAMA:
JASA PENDIDIKAN LANJUTAN TINGKAT PERTAMA
CENTRAL PT GGP, JL
KEC. TERBANGGI BESAR
0725.7573104

SMP XAVERIUS, YAYASAN
KEGIATAN UTAMA:
JASA PENDIDIKAN LANJUTAN TINGKAT PERTAMA
KESEHATAN KALIREJO DUSUN I, JL
KEC. KALIREJO, 34174
0729.370780

SMP YPI 2 SEPUTIH MATARAM, YAYASAN
KEGIATAN UTAMA:
JASA PENDIDIKAN LANJUTAN TINGKAT PERTAMA
MERAPI FAJAR MATARAM, JL
KEC. SEPUTIH MATARAM, 34164

SMP YPP I B MATARAM
KEGIATAN UTAMA:
JASA PENDIDIKAN LANJUTAN TINGKAT PERTAMA
DUSUN 05
KEC. BANDAR MATARAM, 34164

MA NEGERI
KEGIATAN UTAMA:
JASA PENDIDIKAN LANJUTAN TINGKAT ATAS
PONCOWATI, JL
KEC. TERBANGGI BESAR

http://www.bps.go.id

SMA N 1 KALIREJO
KEGIATAN UTAMA:
JASA PENDIDIKAN LANJUTAN TINGKAT ATAS
DUSUN 2
KEC. KALIREJO, 34174

SMA N 1 TERUSAN NUNYAI DRS JAELANI
KEGIATAN UTAMA:
JASA PENDIDIKAN LANJUTAN TINGKAT ATAS
RAYA LINTAS TIMUR, JL
KEC. TERUSAN NUNYAI, 34163

SMA N.I PUNGGUR
KEGIATAN UTAMA:
JASA PENDIDIKAN LANJUTAN TINGKAT ATAS
RAYA NUNGGAL REJO, JL
KEC. PUNGGUR, 34152

SMA NEGERI 1 DUSUN 5 A
KEGIATAN UTAMA:
JASA PENDIDIKAN LANJUTAN TINGKAT ATAS
DUSUN 5 A
KEC. SEPUTIH BANYAK

SMA NEGERI GAYA BARU VIII
KEGIATAN UTAMA:
JASA PENDIDIKAN LANJUTAN TINGKAT ATAS
DUSUN 1
KEC. SEPUTIH SURABAYA, 34158

SMA NEGERI I TRIMURJO
KEGIATAN UTAMA:
JASA PENDIDIKAN LANJUTAN TINGKAT ATAS
SIMBARWARINGIN II F KB, JL
KEC. TRIMURJO, 34172

SMA NEGERI KOTA GAJAH
KEGIATAN UTAMA:
JASA PENDIDIKAN LANJUTAN TINGKAT ATAS
GAJAH TIMUR I KOTA GAJAH, JL
KEC. KOTA GAJAH, 34153

SMA NEGRI 1
KEGIATAN UTAMA:
JASA PENDIDIKAN LANJUTAN TINGKAT ATAS
SENDANG REJO, JL
KEC. SENDANG AGUNG, 34174

SMA NEGRI SATU GUNUNG SUGIH
KEGIATAN UTAMA:
JASA PENDIDIKAN LANJUTAN TINGKAT ATAS
GUNUNG SUGIH, JL
KEC. GUNUNG SUGIH, 34161

SMAN I SEPUTIH AGUNG
KEGIATAN UTAMA:
JASA PENDIDIKAN LANJUTAN TINGKAT ATAS
DUSUN 2 PANCA BAKTI
KEC. SEPUTIH AGUNG, 34162

SMAN I SEPUTIH MATARAM
KEGIATAN UTAMA:
JASA PENDIDIKAN LANJUTAN TINGKAT ATAS
FAJAR MATARAM, JL
KEC. SEPUTIH MATARAM, 34164
0828.7060818

SMU I WAY PENGUBUAN
KEGIATAN UTAMA:
JASA PENDIDIKAN LANJUTAN TINGKAT ATAS
DUSUN II BANJAR KERTA RAHAYU
KEC. WAY PENGUBUAN, 34165

SMU NEGERI 01
KEGIATAN UTAMA:
JASA PENDIDIKAN LANJUTAN TINGKAT ATAS
DUSUN 01 HADUYANG RATU
KEC. PADANG RATU, 34176

SMU NEGERI 1 RUMBIA
KEGIATAN UTAMA:
JASA PENDIDIKAN LANJUTAN TINGKAT ATAS
RESTU BARU DUSUN 1, JL
KEC. RUMBIA, 34157

SMU NEGERI BANGUNREJO
KEGIATAN UTAMA:
JASA PENDIDIKAN LANJUTAN TINGKAT ATAS
SIDOREJO, JL
KEC. BANGUNREJO, 34174

SMUN 1 TERGANGGI BESAR
KEGIATAN UTAMA:
JASA PENDIDIKAN LANJUTAN TINGKAT ATAS
PONCOWATI, JL
KEC. TERBANGGI BESAR, 34165

SMUN SEPUTIH RAMAN
KEGIATAN UTAMA:
JASA PENDIDIKAN LANJUTAN TINGKAT ATAS
RAMA MURTI, JL
KEC. SEPUTIH RAMAN, 34155

SMKN 2 TERBANGGI BESAR
KEGIATAN UTAMA:
JASA PENDIDIKAN MENENGAH KEJURUAN
A.YANI, JL
KEC. TERBANGGI BESAR, 34165

SMKN 3 TERBANGGI BESAR
KEGIATAN UTAMA:
JASA PENDIDIKAN MENENGAH KEJURUAN
A.YANI, JL
KEC. TERBANGGI BESAR, 34165

SMKN I TERBANGGI BESAR
KEGIATAN UTAMA:
JASA PENDIDIKAN MENENGAH KEJURUAN
A YANI, JL
KEC. TERBANGGI BESAR, 34165

MA .MA,ARIF
KEGIATAN UTAMA:
PENDIDIKAN AGAM ISLAM TINGKAT SLTA
DUSUN KRUENG BARU
KEC. BUMI NABUNG, 23761

MA .MA,ARIF
KEGIATAN UTAMA:
JASA PENDIDIKAN MADRASAH ALIYAH
BANJAREJO
KEC. SEPUTIH SURABAYA, 62777

MA BUSTANUL ULUM, YAYASAN
KEGIATAN UTAMA:
JASA PENDIDIKAN TINGKAT MADRASAH ALIYAH
KP. KAUM
KEC. KALIREJO, 43264
0263.340638

MA DARUSALAM
KEGIATAN UTAMA:
JASA PENDIDIKAN TINGKAT MADRASAH ALIYAH
CIKARET
KEC. SEPUTIH BANYAK, 43192
0266.216313

MA MA,ARIF 7
KEGIATAN UTAMA:
PENDIDIKAN MADRASAH ALIYAH
DK PAJARAN
KEC. BANDAR MATARAM, 59152

MA MAARIF 03, YAYASAN
KEGIATAN UTAMA:
PENDIDIKAN AGAM ISLAM TINGKAT SLTA
KAMPUNG TREBUNGAN TIMUR . SELOWOGO
KEC. SEPUTIH BANYAK, 68353

MA MA-ARIF 10
KEGIATAN UTAMA:
JASA PENDIDIKAN TINGKAT MADRASAH ALIYAH
SETIA BUDI GG.PONPES, JL
KEC. RUMBIA, 45161

MA MA-ARIF 10
KEGIATAN UTAMA:
JASA PENDIDIKAN TINGKAT MENENGAH ATAS
NGEMBES
KEC. SENDANG AGUNG, 59162

MA MA-ARIF 8, YAYASAN
KEGIATAN UTAMA:
JASA PENDIDIKAN MADRASAH ALIYAH
MR.ISKANDAR 2 ,JL
KEC. BANGUNREJO, 58215

MA MAARIF, YAYASAN
KEGIATAN UTAMA:
JASA PENDIDIKAN MADRASAH ALIYAH
GUNUNG WIJIL
KEC. KOTA GAJAH, 57362

MA MIFTAHUL ULUM , YAYASAN
KEGIATAN UTAMA:
MENGAJAR PENDIDIKAN TINGKAT SMA
DUSUN JENANGAN
KEC. PADANG RATU, 63755

MA MUSTANUL ULUM
KEGIATAN UTAMA:
JASA PENDIDIKAN MADRASAH ALIYAH
DUSUN JAUH PANDANG
KEC. ANAK TUHA, 90992

MA NURUL ULUM, YAYASAN
KEGIATAN UTAMA:
JASA PENDIDIKAN MADRASAH ALIYAH
KAWALI - PANJALU, JL
KEC. KOTA GAJAH, 46253
0265.791645

MA RAUDLATUL ULUM
KEGIATAN UTAMA:
JASA PENDIDIKAN TINGKAT MADRASAH ALIYAH
DSN LOT POLOT
KEC. SEPUTIH SURABAYA

MA WALISONGO, YAYASAN
KEGIATAN UTAMA:
PENDIDIKAN MADRASAH ALIYAH
KAJEKSAN
KEC. BUMI RATU NUBAN
0291.445474
0291.445474

MA. MA,ARIF 06
KEGIATAN UTAMA:
JASA PENDIDIKAN MADRASAH ALIYAH
DUSUN KRAJAN
KEC. SEPUTIH RAMAN, 68472

MA. MIFTAHUL HUDA
KEGIATAN UTAMA:
JASA PENDIDIKAN MADRASAH ALIYAH
TANJUNG REJO MANGARAN
KEC. TERBANGGI BESAR, 68363

MA. NURUL ULUM
KEGIATAN UTAMA:
JASA PENDIDIKAN MENENGAH ATAS
K H MA-SUM, JL
KEC. PUBIAN, 67782

MA. PURWOSARI, YAYASAN
KEGIATAN UTAMA:
JASA PENDIDIKAN MENENGAH ATAS
DUSUN RIMBO KEMPAS
KEC. PADANG RATU, 28557

http://www.bps.go.id

MA.MUHAMMADIYAH
KEGIATAN UTAMA:
JASA PENDIDIKAN TINGKAT MENENGAH ATAS
KRAJAN MANGKANG WETAN
KEC. PUBIAN, 50156
0024.8665019

MADRASAH ALI JAMROJI
KEGIATAN UTAMA:
JASA PENDIDIKAN LANJUTAN TINGKAT ATAS
DSN JETAK DS JETAK
KEC. RUMBIA, 62357

MADRASAH ALIYAH FANTRI BAKTI, YAYASAN
KEGIATAN UTAMA:
PENDIDIKAN,PANTI ASUHAN,PESANTREN
RAYA PALKA KM 7 KP CIBODAS,JL
KEC. SEPUTIH BANYAK, 42163

MADRASAH ALIYAH JM AMIN MAKMUN
KEGIATAN UTAMA:
PENDIDIKAN MENENGAH KEATAS
GINTUNGAN BUTUH TENGARAN
KEC. SEPUTIH AGUNG, 50775
0298.321658
0298.321456

MADRASAH ALIYAH MA-ARIF PUNGGUR, YAYASAN
KEGIATAN UTAMA:
JASA PENDIDIKAN MENENGAH ATAS
MOH SALEH, JL
KEC. PUNGGUR, 94561

MADRASAH ALIYAH MAARIF, YAYASAN
KEGIATAN UTAMA:
JASA PENDIDIKAN TINGKAT MADRASAH ALIYAH
DESA BATUAH
KEC. KALIREJO, 75391

MADRASAH ALIYAH MUHAMADIYAH, YAYASAN
KEGIATAN UTAMA:
SEKOLAH MADRASAH ALIYAH SWASTA
MISTAR COKROKUSUMO NO. 40, CEMPAKA,JL
KEC. KALIREJO, 70733

PEND.SMU GPM
KEGIATAN UTAMA:
PENDIDIKAN MENENGAH ATAS
DUSUN 2
KEC. BANDAR MATARAM, 32161

SLTA HARSOYO
KEGIATAN UTAMA:
JASA PENDIDIKAN TINGKAT MENENGAH ATAS
TEMU RT7 RW3
KEC. SEPUTIH SURABAYA, 67264

SMA BANGUN CIPTA, YAYASAN
KEGIATAN UTAMA:
PENDIDIKAN MENENGAH ATAS
JAMBU NO.14 B ,JL
KEC. RUMBIA, 53213
0282.534301

SMA BUSTANUL ULUM
KEGIATAN UTAMA:
JASA PENDIDIKAN MENENGAH ATAS
HUTA 2 SIDOMULYO, JL
KEC. ANAK TUHA

SMA GUNUNG MADU, YAYASAN
KEGIATAN UTAMA:
JASA PENDIDIKAN TINGKAT MENENGAH ATAS
BINA WIDYA NO.12, JL
KEC. TERUSAN NUNYAI

SMA KRISTEN 3
KEGIATAN UTAMA:
JASA PENDIDIKAN LANJUTAN TINGKAT ATAS
LAPANGAN JAGA 4, JL
KEC. TERBANGGI BESAR, 95353

SMA KUSUMA DADI, YAYASAN
KEGIATAN UTAMA:
JASA PENDIDIKAN LANJUTAN TINGKAT ATAS
KASMIR FORET,JL
KEC. BEKRI, 77456

SMA LENTERA HARAPAN
KEGIATAN UTAMA:
JASA PENDIDIKAN TINGKAT MENENGAH ATAS
JENDERAL SUKOWATI, JL
KEC. SEPUTIH AGUNG, 91212
0421.924481

SMA MAARIF 01, YAYASAN
KEGIATAN UTAMA:
JASA PENDIDIKAN MENENGAH ATAS
MUWARDI RAYA NO 19, JL
KEC. SEPUTIH BANYAK, 11450
0021.5602622

SMA M-ARIF
KEGIATAN UTAMA:
JASA PENDIDIKAN LANJUTAN TINGKAT ATAS
ANTASARI,JL
KEC. PADANG RATU, 75552

SMA MIFTAHUL ULUM
KEGIATAN UTAMA:
JASA PENDIDIKAN MENENGAH ATAS
POLONIA GG PEKONG ,JL
KEC. SEPUTIH SURABAYA

SMA MIFTAHUL ULUM
KEGIATAN UTAMA:
JASA PENDIDIKAN MENENGAH ATAS
CIK DITIRO NO 34, JL
KEC. SEPUTIH SURABAYA, 20512

SMA MUHAMADIAH
KEGIATAN UTAMA:
JASA PENDIDIKAN MENENGAH ATAS SWASTA
OLAH RAGA NO.188, JL
KEC. SEPUTIH BANYAK, 30661

SMA MUHAMADIYAH 1
KEGIATAN UTAMA:
JASA PENDIDIKAN MENENGAH ATAS
KH MOH CHOLIL 37, JL
KEC. BANGUNREJO

SMA MUHAMMADIYAH KALIREJO, YAYASAN
KEGIATAN UTAMA:
JASA PENDIDIKAN MENENGAH ATAS
KANGGOTAN
KEC. KALIREJO

SMA MUHAMMADIYAH, YAYASAN
KEGIATAN UTAMA:
PENDIDIKAN MENENGAH SMA SWASTA
HAMKA PINCR TUJUH, JL
KEC. TRIMURJO

SMA MUHAMMADIYAH, YAYASAN
KEGIATAN UTAMA:
JASA PENDIDIKAN MENENGAH ATAS
RI DT SINARO PANJANG, JL
KEC. SENDANG AGUNG, 27121
0752.82610

SMA PANCASILA
KEGIATAN UTAMA:
SEKOLAH MENENGAH UMUM SWASTA
N SUNAN GIRI 41
KEC. SEPUTIH MATARAM, 62214
0322.321684

SMA PARAMARTA I, YAYASAN
KEGIATAN UTAMA:
JASA PENDIDIKAN TINGKAT MENENGAH ATAS
SITU CIGARAJA, JL
KEC. SEPUTIH BANYAK, 46125

SMA PGRI
KEGIATAN UTAMA:
SEKOLAH MENENGAH UMUM SWASTA SMA PGRI WOHA
PARAKODA WOHA
KEC. SENDANG AGUNG, 84171

SMA PGRI 1 PUNGGUR, YAYASAN
KEGIATAN UTAMA:
KEGIATAN PENDIDIKAN MENENGAH ATAS
SUMATRA 23, JL
KEC. PUNGGUR, 63753

SMA PGRI, YAYASAN
KEGIATAN UTAMA:
JASA PENDIDIKAN LANJUTAN TINGKAT ATAS
KP LEWI HALANG
KEC. SEPUTIH RAMAN, 16350
0251.641384

SMA SWASTA GAYA BARU DUA
KEGIATAN UTAMA:
JASA PENDIDIKAN LANJUTAN TINGKAT ATAS
DS V DESA PS BEJANGKAR
KEC. SEPUTIH SURABAYA, 21252

SMA TRI BAKTI
KEGIATAN UTAMA:
JASA PENDIDIKAN MENENGAH ATAS
MAIDA PRAJA 16 C, JL
KEC. BANDAR SURABAYA, 34125

SMA WIRATAMA, YAYASAN
KEGIATAN UTAMA:
JASA PENDIDIKAN LANJUTAN TINGKAT ATAS
SOSIAL/SANUSI, JL
KEC. KOTA GAJAH, 30128
0711.410410

SMA YPI I BANDAR MATARAM
KEGIATAN UTAMA:
JASA PENDIDIKAN TINGKAT MENENGAH ATAS
LETNAN DARNA JAMBI, JL
KEC. BANDAR MATARAM, 30612
0712.321273

SMU BINA KARYA, YAYASAN
KEGIATAN UTAMA:
JASA PENDIDIKAN LANJUTAN TINGKAT ATAS
SKIP, JL
KEC. RUMBIA, 21412

SMU DARUL ARAFAH, YAYASAN
KEGIATAN UTAMA:
JASA PENDIDKAN SEKOLAH MENENGAH ATAS
KAV POLRI BLOK D XV NO 1, JL
KEC. BUMI RATU NUBAN, 11460
0021.5658159

SMU KRIDA WACANA, YAYASAN
KEGIATAN UTAMA:
MELAYANI PENDIDIKAN MURID SEKOLAH MENENGAH UMUM SWASTA
U SURYADI KERTAJAYA, JL
KEC. ANAK TUHA, 40553

http://www.bpps.go.id

SMU MA-ARIF , YAYASAN
KEGIATAN UTAMA:
JASA PENDIDIKAN MENENGAH ATAS SWASTA
DURENSAWIT KESUBEN LEBAKSIU,TEGAL
KEC. SELAGAI LINGGA, 52461

SMU MA-ARIF 6 SIDOMULYO, YAYASAN
KEGIATAN UTAMA:
SEKOLAH MENENGAH UMUM SWASTA
K.H. A.DAHLAN ,JL
KEC. BANGUNREJO, 75117

SMU PANCAKRIDA, YAYASAN
KEGIATAN UTAMA:
PENDIDIKAN MENENGAH ATAS
PREPEDAN DALAM, JL
KEC. KALIREJO, 11810
0021.5561438

SMU PELITA, YAYASAN
KEGIATAN UTAMA:
JASA PENDIDIKAN MENENGAH ATAS
JEND SUDIRMAN A KANOPAN, JL
KEC. BANGUNREJO, 21457

SMU PGRI 1
KEGIATAN UTAMA:
JASA PENDIDIKAN TINGKAT MENENGAH ATAS
PISANG AGUNG 34, JL
KEC. TERBANGGI BESAR, 67311

SMU PGRI MUHAJIRIN
KEGIATAN UTAMA:
JASA PENDIDIKAN LANJUTAN TINGKAT ATAS
PGRI, JL
KEC. SEPUTIH MATARAM, 32181

SMU PGRI, YAYASAN
KEGIATAN UTAMA:
JASA PENDIDIKAN TINGKAT MENENGAH ATAS
KP.LAME
KEC. BANGUNREJO, 44151

SMU PURNAMA, YAYASAN
KEGIATAN UTAMA:
JASA PENDIDIKAN TINGKAT MENENGAH ATAS
DSN.KADEMANGAN ,KAYENLOR
KEC. TRIMURJO, 64755

YOS SUDARSO SMU
KEGIATAN UTAMA:
PENDIDIKAN MENENGAH ATAS
DIPONEGORO NO 44, JL
KEC. TERBANGGI BESAR, 66133
0342.803016
0342.803016

PENDIDIKAN NAS WIRATAMA, YAYASAN
KEGIATAN UTAMA:
PENDIDIKAN MENENGAH ATAS
JEND. SUDIRMAN NO 17, JL
KEC. KOTA GAJAH, 34153
0725.45866
0725.45866

SEKOLAH MENENGAH KEJURUAN MAARIF, YAYASAN
KEGIATAN UTAMA:
JASA PENDIDIKAN MENENGAH ATAS
JEND SUDIRMAN DUSUN 2, JL
KEC. KALIREJO, 34174
0729.370129

SMEA PARAMARTA 2, YAYASAN
KEGIATAN UTAMA:
PENDIDIKAN MENENGAH ATAS
SUMBER BARU SEPUTIH BANYAK, JL
KEC. SEPUTIH BANYAK, 34156

SMK BUDI UTOMO, YAYASAN
KEGIATAN UTAMA:
JASA PENDIDIKAN SEKOLAH MENENGAH KEJURUAN SWASTA
NYUKANG HARJO, JL
KEC. SELAGAI LINGGA, 34176

SMK DARMA AGUNG
KEGIATAN UTAMA:
JASA PENDIDIKAN LANJUTAN TINGKAT ATAS
RAMA DEWA, JL
KEC. SEPUTIH RAMAN, 34155

SMK DAYA BHINA PARWOTO, YAYASAN
KEGIATAN UTAMA:
PENDIDIKAN MENENGAH ATAS
LAUT BANDAR AGUNG, JL
KEC. TERUSAN NUNYAI, 34163

SMK KARYA WIYATA
KEGIATAN UTAMA:
JASA PENDIDIKAN MENENGAH KEJURUAN SWASTA
TOTO KATON, JL
KEC. PUNGGUR

SMK KRIDAWIYATA
KEGIATAN UTAMA:
JASA PENDIDIKAN MENENGAH KEJURUAN SWASTA
YUKUM JAYA, JL
KEC. TERBANGGI BESAR

SMK MAARIF
KEGIATAN UTAMA:
JASA PENDIDIKAN TINGKAT MENENGAH KEJURUAN
SENDANG AYU, JL
KEC. PADANG RATU, 34176

SMK MAARIF 1 SENDANG AGUNG, YAYASAN
KEGIATAN UTAMA:
PENDIDIKAN MENENGAH ATAS
SENDANG ASRI DUSUN 1, JL
KEC. SENDANG AGUNG, 34174

SMK MIFTAHUL ULUM
KEGIATAN UTAMA:
JASA PENDIDIKAN TINGKAT MENENGAH ATAS
SENDANG AGUNG MATARAM, JL
KEC. BANDAR MATARAM

SMK MUHAMADIAH 1, YAYASAN
KEGIATAN UTAMA:
JASA PENDIDIKAN TINGKAT MENENGAH KEJURUAN
KOMPLEK PERGURUAN MUHAMADIAH
KEC. SEPUTIH BANYAK, 34156

SMK MUHAMADIYAH 1
KEGIATAN UTAMA:
JASA PENDIDIKAN MENENGAH KEJURUAN SWASTA
PURWODADI, JL
KEC. BANGUNREJO

SMK MUHAMADIYAH 1
KEGIATAN UTAMA:
JASA PENDIDIKAN MENENGAH KEJURUAN SWASTA
MERDEKA BANDARJAYA, JL
KEC. TERBANGGI BESAR

SMK MUHAMADIYAH 1, YAYASAN
KEGIATAN UTAMA:
JASA PENDIDIKAN TINGKAT MENENGAH ATAS
DUSUN 2
KEC. RUMBIA, 34157

SMK MUHAMMADIYAH, YAYASAN
KEGIATAN UTAMA:
PENDIDIKAN MENEGAH ATAS SWASTA
SEGALA MIDER, JL
KEC. PUBIAN, 34176

SMK NASONAL
KEGIATAN UTAMA:
JASA PENDIDIKAN MENENGAH KEJURUAN SWASTA
SUMBER KATON, JL
KEC. SEPUTIH SURABAYA

SMK PANCAKRIDA, YAYASAN
KEGIATAN UTAMA:
PENDIDIKAN MENENGAH ATAS
SOWANGAN DUSUN 6, JL
KEC. KALIREJO, 34174

SMK PANGUDI LUHUR NN
KEGIATAN UTAMA:
JASA PENDIDIKAN LANJUTAN TINGKAT ATAS
REJOSARI MATARAM, JL
KEC. SEPUTIH MATARAM, 34164

SMK PELITA, YAYASAN
KEGIATAN UTAMA:
KEGIATAN BELAJAR MENGAJAR TINGKAT MENENGAH SWASTA
BANGUN REJO, JL
KEC. BANGUNREJO, 34173

SMK PGRI 1 PONCOWATI, YAYASAN
KEGIATAN UTAMA:
JASA PENDIDKAN SEKOLAH MENENGAH ATAS
PONCOWATI, JL
KEC. TERBANGGI BESAR, 34165

SMK PGRI 2 TERBANGGI BESAR, YAYASAN
KEGIATAN UTAMA:
KEGIATAN BELAJAR MENGAJAR TINGKAT ATAS BIDANG EKONOMI
PONCOWATI, JL
KEC. TERBANGGI BESAR, 34165

SMK PGRI, YAYASAN
KEGIATAN UTAMA:
PENDIDIKAN KEJURUAN SWASTA
RAYA KOTA GAJAH, JL
KEC. PUNGGUR, 34152
0725.45655

SMK SMEA MUHAMADDIYAH 2, YAYASAN
KEGIATAN UTAMA:
PENDIDIKAN MENENGAH ATAS KEJURUAN
DUSUN 4
KEC. KALIREJO, 34174

SMK STM MUHAMMADIYAH 1, YAYASAN
KEGIATAN UTAMA:
PENDIDIKAN MENENGAH ATAS KEJURUANG SWASTA
DUSUN 4
KEC. KALIREJO, 34174
0729.370162

SMK UTAMA
KEGIATAN UTAMA:
JASA PENDIDIKAN MENENGAH KEJURUAN SWASTA
SUMBER KATON, JL
KEC. SEPUTIH SURABAYA

SMK YOS SUDARSO
KEGIATAN UTAMA:
JASA PENDIDIKAN MENENGAH KEJURUAN SWASTA
BANDARJAYA, JL
KEC. TERBANGGI BESAR

http://www.bps.go.id

SMK YPI 1 SEPUTIH MATARAM, YAYASAN
KEGIATAN UTAMA:
JASA PENDIDIKAN MENENGAH ATAS
MERAPI FAJAR MATARAM, JL
KEC. SEPUTIH MATARAM, 34164
0725.7568178

STM PARAMARTA 3, YAYASAN
KEGIATAN UTAMA:
PENDIDIKAN MENENGAH ATAS
SUMBER BARU SEPUTIH BANYAK, JL
KEC. SEPUTIH BANYAK, 34156

KABUPATEN LAMPUNG UTARA

MTS 1 TANJUNG AMAN
KEGIATAN UTAMA:
JASA PENDIDIKAN LANJUTAN TINGKAT PERTAMA KEAGAMAAN
B.PESAGI, JL
KEC. KOTABUMI SELATAN, 34511

MTSN PADANG RATU DRS LESTANTUN
KEGIATAN UTAMA:
JASA PENDIDIKAN LANJUTAN TINGKAT PERTAMA KEAGAMAAN
TARUNA DESA PADANG RATU, JL
KEC. SUNGKAI UTARA, 34555

SLTP N 2 ABUNG BARAT
KEGIATAN UTAMA:
JASA PENDIDIKAN LANJUTAN TINGKAT PERTAMA
DSN 6
KEC. ABUNG BARAT, 34558

SLTP NEGRI 6 LUBUK RUKAM. WL TOBING
KEGIATAN UTAMA:
JASA PENDIDIKAN LANJUTAN TINGKAT PERTAMA
DESA LUBUK RUKAM DUSUN MINCANG
KEC. SUNGKAI UTARA, 34555

SLTPN 04 TJ.RAJA
KEGIATAN UTAMA:
JASA PENDIDIKAN LANJUTAN TINGKAT PERTAMA
JAYA ASIH, JL
KEC. TANJUNG RAJA, 34557

SLTPN.5 MARGOREJO
KEGIATAN UTAMA:
JASA PENDIDIKAN LANJUTAN TINGKAT PERTAMA
DSN 1 MARGOREJO
KEC. KOTABUMI UTARA, 34551

SMOPN 7 KOTA BUMII
KEGIATAN UTAMA:
JASA PENDIDIKAN LANJUTAN TINGKAT PERTAMA
STADION BARAT 45, JL
KEC. KOTABUMI SELATAN, 34513
0724.21991

SMP N 1 ABUNG SEMULI
KEGIATAN UTAMA:
JASA PENDIDIKAN LANJUTAN TINGKAT PERTAMA
SEMULI JAYA, JL
KEC. ABUNG SEMULI

SMP N 1 ABUNG SURAKARTA
KEGIATAN UTAMA:
JASA PENDIDIKAN LANJUTAN TINGKAT PERTAMA
PENDIDIKAN, JL
KEC. ABUNG SURAKARTA

SMP N 1 ABUNG TIMUR
KEGIATAN UTAMA:
JASA PENDIDIKAN LANJUTAN TINGKAT PERTAMA
PENAGAN RATU, JL
KEC. ABUNG TIMUR

SMP N 1 BUKIT KEMUNING
KEGIATAN UTAMA:
JASA PENDIDIKAN LANJUTAN TINGKAT PERTAMA
DARMA BAKTI, JL
KEC. BUKIT KEMUNING

SMP N 1 TANJUNG RAJA
KEGIATAN UTAMA:
JASA PENDIDIKAN LANJUTAN TINGKAT PERTAMA
TANJUNG RAJA, JL
KEC. TANJUNG RAJA

SMP N 2 ABUNG SEMULI
KEGIATAN UTAMA:
JASA PENDIDIKAN LANJUTAN TINGKAT PERTAMA
SEMULI RAYA, JL
KEC. ABUNG SEMULI

SMP N 2 ABUNG TENGAH
KEGIATAN UTAMA:
JASA PENDIDIKAN LANJUTAN TINGKAT PERTAMA
PEKURUN TENGAH, JL
KEC. ABUNG TENGAH

SMP N 2 BUKIT KEMUNING
KEGIATAN UTAMA:
JASA PENDIDIKAN LANJUTAN TINGKAT PERTAMA
KI SIDIK, JL
KEC. BUKIT KEMUNING

SMP N 2 KOTABUMI
KEGIATAN UTAMA:
JASA PENDIDIKAN LANJUTAN TINGKAT PERTAMA
ABUNG RAYA TIMUR, JL
KEC. KOTABUMI

SMP N 2 TANJUNG RAJA
KEGIATAN UTAMA:
JASA PENDIDIKAN LANJUTAN TINGKAT PERTAMA
MERAMBUNG, JL
KEC. TANJUNG RAJA

SMP N 3
KEGIATAN UTAMA:
JASA PENDIDIKAN LANJUTAN TINGKAT PERTAMA
S.HARAPAN, JL
KEC. TANJUNG RAJA, 34557

SMP N 3 SUNGKAI UTARA ROBIT SPD
KEGIATAN UTAMA:
JASA PENDIDIKAN LANJUTAN TINGKAT PERTAMA
BARU RAHARJA, JL
KEC. SUNGKAI UTARA, 34555

SMP N 4 BUKIT KEMUNING
KEGIATAN UTAMA:
JASA PENDIDIKAN LANJUTAN TINGKAT PERTAMA
BATURAJA, JL
KEC. BUKIT KEMUNING

SMP N 4 KOTABUMI
KEGIATAN UTAMA:
JASA PENDIDIKAN LANJUTAN TINGKAT PERTAMA
TAMAN SISWA 59, JL
KEC. KOTABUMI

SMP N ABUNG TENGAH
KEGIATAN UTAMA:
JASA PENDIDIKAN LANJUTAN TINGKAT PERTAMA
DUSUN 2
KEC. ABUNG TENGAH

SMP N I ABUNG SELATAN
KEGIATAN UTAMA:
JASA PENDIDIKAN LANJUTAN TINGKAT PERTAMA
KALIBALANGAN, JL
KEC. ABUNG SELATAN

SMP NEGERI 5 SUNGKAI UTARA ISTAR ABADI SPD
KEGIATAN UTAMA:
JASA PENDIDIKAN LANJUTAN TINGKAT PERTAMA
TAMAN SARI PADANG RATU, JL
KEC. SUNGKAI UTARA, 34555

SMP NEGERI 6 KOTABUMI
KEGIATAN UTAMA:
JASA PENDIDIKAN LANJUTAN TINGKAT PERTAMA
YOS SUDARSO NO 22 GELOK, JL
KEC. KOTABUMI UTARA, 34552

SMP NEGRI 2 PAPAN ASRI
KEGIATAN UTAMA:
JASA PENDIDIKAN LANJUTAN TINGKAT PERTAMA
PAPAN ASRI, JL
KEC. ABUNG SEMULI, 34581

SMP PGRI TERBUKA I ABUNG SELATAN
KEGIATAN UTAMA:
JASA PENDIDIKAN LANJUTAN TINGKAT PERTAMA
SEMULI JAYA, JL
KEC. ABUNG SEMULI

SMP TERBUKA
KEGIATAN UTAMA:
JASA PENDIDIKAN LANJUTAN TINGKAT PERTAMA
PENDIDIKAN, JL
KEC. ABUNG SURAKARTA

SMP TERBUKA
KEGIATAN UTAMA:
JASA PENDIDIKAN LANJUTAN TINGKAT PERTAMA
PERWAKILAN NO 40, JL
KEC. KOTABUMI

SMP TERBUKA BUKIT KEMUNING
KEGIATAN UTAMA:
JASA PENDIDIKAN LANJUTAN TINGKAT PERTAMA
DARMA BAKTI, JL
KEC. BUKIT KEMUNING

SMPN
KEGIATAN UTAMA:
JASA PENDIDIKAN LANJUTAN TINGKAT PERTAMA
KEMALA INDAH, JL
KEC. ABUNG SELATAN, 34581

SMPN 03 ABUNG SELATAN KARSUDI
KEGIATAN UTAMA:
JASA PENDIDIKAN LANJUTAN TINGKAT PERTAMA
MERDEKA, JL
KEC. ABUNG SELATAN, 34581

SMPN 1 KETAPANG
KEGIATAN UTAMA:
JASA PENDIDIKAN LANJUTAN TINGKAT PERTAMA
PENDIDIKAN NO 23, JL
KEC. SUNGKAI SELATAN, 34554

SMPN 1 KOTABUMI
KEGIATAN UTAMA:
JASA PENDIDIKAN LANJUTAN TINGKAT PERTAMA
PERWAKILAN NO 40, JL
KEC. KOTABUMI, 34516
0724.21085

SMPN 1 MUARA SUNGKAI
KEGIATAN UTAMA:
JASA PENDIDIKAN LANJUTAN TINGKAT PERTAMA
NEGERI UJUNG KARANG, JL
KEC. MUARA SUNGKAI

SMPN 1 OGAN LIMA
KEGIATAN UTAMA:
JASA PENDIDIKAN LANJUTAN TINGKAT PERTAMA
OGAN LIMA, JL
KEC. ABUNG BARAT, 34558

http://www.bps.go.id

SMPN 10 KOTA BUMI
KEGIATAN UTAMA:
JASA PENDIDIKAN LANJUTAN TINGKAT PERTAMA
R A ALAMSYAH NO, JL
KEC. KOTABUMI SELATAN, 34513
0724.22767

SMPN 2 BUNGA MAYANG
KEGIATAN UTAMA:
JASA PENDIDIKAN LANJUTAN TINGKAT PERTAMA
NEGERI TULANG BAWANG, JL
KEC. BUNGA MAYANG, 34554

SMPN 2 GEDUNG RAJA DRS SOBARI
KEGIATAN UTAMA:
JASA PENDIDIKAN LANJUTAN TINGKAT PERTAMA
GEDUNG RAJA, JL
KEC. SUNGKAI UTARA

SMPN 2 KOTABUMI
KEGIATAN UTAMA:
JASA PENDIDIKAN LANJUTAN TINGKAT PERTAMA
DESA TALANG JALI RK V
KEC. KOTABUMI UTARA, 34552

SMPN 3 BUKIT KEMUNING
KEGIATAN UTAMA:
JASA PENDIDIKAN LANJUTAN TINGKAT PERTAMA
KI SIDIK, JL
KEC. BUKIT KEMUNING, 34556

SMPN 3 TANJUNG AMAN ENDANG SRI ANDRIYANI SPD
KEGIATAN UTAMA:
JASA PENDIDIKAN LANJUTAN TINGKAT PERTAMA
SEKALA BERAK TANJUNG AMAN, JL
KEC. KOTABUMI SELATAN, 34511

SMPN 4 BUKIT KEMUNING
KEGIATAN UTAMA:
JASA PENDIDIKAN LANJUTAN TINGKAT PERTAMA
SUKA MENANTI, JL
KEC. BUKIT KEMUNING, 34556

SMPN 7 ASLAMI
KEGIATAN UTAMA:
JASA PENDIDIKAN LANJUTAN TINGKAT PERTAMA
MARGO MULYO, JL
KEC. SUNGKAI UTARA, 34555

SMPN 8 KOTABUMI
KEGIATAN UTAMA:
JASA PENDIDIKAN LANJUTAN TINGKAT PERTAMA
DUSUN 5 MULANG JAYA
KEC. KOTABUMI SELATAN, 34551

SMPN 9 KOTABUMI
KEGIATAN UTAMA:
JASA PENDIDIKAN LANJUTAN TINGKAT PERTAMA
TL.BOJONG, JL
KEC. KOTABUMI, 34551

SMPN I TATA KARYA
KEGIATAN UTAMA:
JASA PENDIDIKAN LANJUTAN TINGKAT PERTAMA
TATA KARYA, JL
KEC. ABUNG SURAKARTA, 34584

SMPN III SUNGKAI UTARA
KEGIATAN UTAMA:
JASA PENDIDIKAN LANJUTAN TINGKAT PERTAMA
MUARA BALAK BATU NANGKOP, JL
KEC. SUNGKAI UTARA, 34555

SMPN KOTANEGARA DRS INAUDIN IWA SUNYOTO
KEGIATAN UTAMA:
JASA PENDIDIKAN LANJUTAN TINGKAT PERTAMA
KOTA NEGARA DUSUN 3, JL
KEC. SUNGKAI UTARA, 34555

SMPN.1 ABUNG TINGGI
KEGIATAN UTAMA:
JASA PENDIDIKAN LANJUTAN TINGKAT PERTAMA
DSN T.PARIS
KEC. ABUNG TINGGI

SMPN.6 INDUK
KEGIATAN UTAMA:
JASA PENDIDIKAN LANJUTAN TINGKAT PERTAMA
SRIBANGUN, JL
KEC. KOTABUMI UTARA, 34552

MADRASAH TSANAWIYAH DARUL HUDA, YAYASAN
KEGIATAN UTAMA:
JASA PENDIDIKAN LANJUTAN TINGKAT PERTAMA
KEAGAMAAN
LK VII KADURONYOK, JL
KEC. BUKIT KEMUNING, 34556
0724.091375

MADRASAH TSANAWIYAH IMAM MASHUDI, YAYASAN
KEGIATAN UTAMA:
JASA PENDIDIKAN LANJUTAN TINGKAT PERTAMA
KEAGAMAAN
BANDAR ABUNG, JL
KEC. ABUNG SURAKARTA, 34584

MTS
KEGIATAN UTAMA:
JASA PENDIDIKAN LANJUTAN TINGKAT PERTAMA
KEAGAMAAN
DSN 2
KEC. ABUNG BARAT

MTS ABU BAKAR ASHIDIQ, YAYASAN
KEGIATAN UTAMA:
JASA PENDIDIKAN LANJUTAN TINGKAT PERTAMA
KEAGAMAAN
PAPAN REJO, JL
KEC. ABUNG TIMUR, 34551

MTS AL MAARIF, YAYASAN
KEGIATAN UTAMA:
JASA PENDIDIKAN LANJUTAN TINGKAT PERTAMA
KEAGAMAAN
BATU NANGKOP, JL
KEC. SUNGKAI UTARA, 34555

MTS AL MUNAWARROH, YAYASAN
KEGIATAN UTAMA:
JASA PENDIDIKAN LANJUTAN TINGKAT PERTAMA
KEAGAMAAN
TATA KARYA, JL
KEC. ABUNG SURAKARTA, 34584

MTS AL QUDSIAH ISKANDAR
KEGIATAN UTAMA:
JASA PENDIDIKAN LANJUTAN TINGKAT PERTAMA
KEAGAMAAN
KEMBANG TANJUNG , JL
KEC. ABUNG SELATAN, 34581

MTS AL-MUJAHIRIN, YAYASAN
KEGIATAN UTAMA:
JASA PENDIDIKAN LANJUTAN TINGKAT PERTAMA
KEAGAMAAN
GUNUNG JATI , JL
KEC. ABUNG SURAKARTA, 34584

MTS AN NUR NURDIN, YAYASAN
KEGIATAN UTAMA:
JASA PENDIDIKAN LANJUTAN TINGKAT PERTAMA
KEAGAMAAN
KAMPUNG BARU, JL
KEC. SUNGKAI UTARA, 34555

MTS AS SALAM , YAYASAN
KEGIATAN UTAMA:
JASA PENDIDIKAN LANJUTAN TINGKAT PERTAMA
KEAGAMAAN
KEMALA INDAH, JL
KEC. ABUNG SELATAN, 34581

MTS FUTUHIYAH I
KEGIATAN UTAMA:
JASA PENDIDIKAN LANJUTAN TINGKAT PERTAMA
KEAGAMAAN
BATURAJA, JL
KEC. BUKIT KEMUNING

MTS HIDAYATUL MUBTADIIN, YAYASAN
KEGIATAN UTAMA:
JASA PENDIDIKAN LANJUTAN TINGKAT PERTAMA
KEAGAMAAN
KARANG ANYAR, JL
KEC. ABUNG SELATAN, 34581

MTS KOTA NEGARA MUHDAINI
KEGIATAN UTAMA:
JASA PENDIDIKAN LANJUTAN TINGKAT PERTAMA
KEAGAMAAN
KOTA NEGARA DUSUN 3, JL
KEC. SUNGKAI UTARA, 34555

MTS MADARIJUL ULUM SIROJUDIN, YAYASAN
KEGIATAN UTAMA:
JASA PENDIDIKAN LANJUTAN TINGKAT PERTAMA
KEAGAMAAN
DUSUN 3
KEC. ABUNG BARAT, 34558

MTS MIFTAHUL HUDA, YAYASAN
KEGIATAN UTAMA:
JASA PENDIDIKAN LANJUTAN TINGKAT PERTAMA
KEAGAMAAN
BATURAJA, JL
KEC. BUKIT KEMUNING

MTS MUHAMADIYAH MUH DAINI
KEGIATAN UTAMA:
JASA PENDIDIKAN LANJUTAN TINGKAT PERTAMA
KEAGAMAAN
KOTA NEGARA , JL
KEC. SUNGKAI UTARA, 34555

MTS NURUL FALAH
KEGIATAN UTAMA:
JASA PENDIDIKAN LANJUTAN TINGKAT PERTAMA
KEAGAMAAN
SUBIK, JL
KEC. ABUNG TENGAH

MTS NURUL HUDA MADUKORO, YAYASAN
KEGIATAN UTAMA:
JASA PENDIDIKAN LANJUTAN TINGKAT PERTAMA
KEAGAMAAN
GELOK, JL
KEC. KOTABUMI UTARA, 34552

MTS NURUL IMAN AHMAD FADLI, YAYASAN
KEGIATAN UTAMA:
JASA PENDIDIKAN LANJUTAN TINGKAT PERTAMA
KEAGAMAAN
KARYA MAKMUR, JL
KEC. ABUNG SURAKARTA, 34584

MTS PONDOK LUKMAN H
KEGIATAN UTAMA:
JASA PENDIDIKAN LANJUTAN TINGKAT PERTAMA
KEAGAMAAN
KOTA NEGARA , JL
KEC. SUNGKAI UTARA, 34555

http://lampung.bps.go.id

MTS ROUDHOTUL HUDA, YAYASAN
KEGIATAN UTAMA:
JASA PENDIDIKAN LANJUTAN TINGKAT PERTAMA KEAGAMAAN
MULYOREJO I, JL
KEC. BUNGA MAYANG, 34552

MTS. SWASTA, YAYASAN
KEGIATAN UTAMA:
JASA PENDIDIKAN LANJUTAN TINGKAT PERTAMA KEAGAMAAN
SRI MENANTI, JL
KEC. TANJUNG RAJA, 34557

MTS.NURUL ISLAMI
KEGIATAN UTAMA:
JASA PENDIDIKAN LANJUTAN TINGKAT PERTAMA KEAGAMAAN
STASIUN CEMPAKA, JL
KEC. KOTABUMI UTARA, 34552

PONDOK NURURL MUHLISISN, YAYASAN
KEGIATAN UTAMA:
JASA PENDIDIKAN LANJUTAN TINGKAT PERTAMA KEAGAMAAN
BANGUN MULYO, JL
KEC. SUNGKAI SELATAN, 34554

PONDOK PESANTREN -MIFTAHUL ULUM-, YAYASAN
KEGIATAN UTAMA:
JASA PENDIDIKAN LANJUTAN TINGKAT PERTAMA KEAGAMAAN
SUKA MENANTI, JL
KEC. BUKIT KEMUNING, 34556

SLTP MASRUH
KEGIATAN UTAMA:
JASA PENDIDIKAN LANJUTAN TINGKAT PERTAMA
TANJUNG ARUM PINGGIR, JL
KEC. ABUNG SELATAN, 34581

SLTP MUHAMADIYAH 2 REJO MULYO
KEGIATAN UTAMA:
JASA PENDIDIKAN LANJUTAN TINGKAT PERTAMA
REJO MULYO, JL
KEC. ABUNG TIMUR, 34583

SLTP NURUL HUDA, YAYASAN
KEGIATAN UTAMA:
JASA PENDIDIKAN LANJUTAN TINGKAT PERTAMA
GELOK, JL
KEC. KOTABUMI UTARA, 34552

SMP TAMAN SISWA , YAYASAN
KEGIATAN UTAMA:
JASA PENDIDIKAN LANJUTAN TINGKAT PERTAMA
BUMI SAKTI, JL
KEC. ABUNG SURAKARTA, 34584

SMP 2 PGRI OGAN LIMA
KEGIATAN UTAMA:
JASA PENDIDIKAN LANJUTAN TINGKAT PERTAMA
OGAN LIMA, JL
KEC. ABUNG BARAT, 34558

SMP ABUNG TIMUR
KEGIATAN UTAMA:
JASA PENDIDIKAN LANJUTAN TINGKAT PERTAMA
SIDOMUKTI , JL
KEC. ABUNG TIMUR, 34583

SMP BAPAK SISMOYO, YAYASAN
KEGIATAN UTAMA:
JASA PENDIDIKAN LANJUTAN TINGKAT PERTAMA
KARANG REJ OII, JL
KEC. MUARA SUNGKAI, 34554

SMP BHAKTI ANGKASA 1, YAYASAN
KEGIATAN UTAMA:
JASA PENDIDIKAN LANJUTAN TINGKAT PERTAMA
DUSUN CENDRAWASIH
KEC. ABUNG SEMULI, 34581

SMP BHAKTI ANGKASA 2, YAYASAN
KEGIATAN UTAMA:
JASA PENDIDIKAN LANJUTAN TINGKAT PERTAMA
ANGKASA MAKMUR, JL
KEC. ABUNG SEMULI, 34581

SMP BHAYANGKARI DRS. FIKRI ME
KEGIATAN UTAMA:
JASA PENDIDIKAN LANJUTAN TINGKAT PERTAMA
PERWAKILAN, JL
KEC. KOTABUMI SELATAN, 34511

SMP HANG TUAH
KEGIATAN UTAMA:
JASA PENDIDIKAN LANJUTAN TINGKAT PERTAMA
WONOMARTO, JL
KEC. KOTABUMI UTARA

SMP IBNU RUSYID
KEGIATAN UTAMA:
JASA PENDIDIKAN LANJUTAN TINGKAT PERTAMA
SUKARNO HATTA, JL
KEC. KOTABUMI SELATAN

SMP ISLAM YAPIDA, YAYASAN
KEGIATAN UTAMA:
JASA PENDIDIKAN LANJUTAN TINGKAT PERTAMA
MANGGRIS, JL
KEC. KOTABUMI UTARA, 34552

SMP MUHAMADIYAH
KEGIATAN UTAMA:
JASA PENDIDIKAN LANJUTAN TINGKAT PERTAMA
TALANG JEMBATAN, JL
KEC. ABUNG BARAT

SMP MUHAMADIYAH II KOTABUMI HARMONO, YAYASAN
KEGIATAN UTAMA:
JASA PENDIDIKAN LANJUTAN TINGKAT PERTAMA
DUSUN IV SURABAYA
KEC. KOTABUMI SELATAN, 34551

SMP MUHAMMADDIYAH, YAYASAN
KEGIATAN UTAMA:
JASA PENDIDIKAN LANJUTAN TINGKAT PERTAMA
TATA KARYA, JL
KEC. ABUNG SURAKARTA, 34584

SMP MUHAMMADIYAH
KEGIATAN UTAMA:
JASA PENDIDIKAN LANJUTAN TINGKAT PERTAMA
REJOMULYO, JL
KEC. ABUNG TIMUR

SMP MUHAMMADIYAH, YAYASAN
KEGIATAN UTAMA:
JASA PENDIDIKAN LANJUTAN TINGKAT PERTAMA
TAMAN SISWA NO 160, JL
KEC. KOTABUMI, 34516

SMP PELITA
KEGIATAN UTAMA:
JASA PENDIDIKAN LANJUTAN TINGKAT PERTAMA
CABANG EMPAT, JL
KEC. ABUNG SELATAN

SMP PEMBANGUNAN, YAYASAN
KEGIATAN UTAMA:
JASA PENDIDIKAN LANJUTAN TINGKAT PERTAMA
SK UDIK RK 9, JL
KEC. BUNGA MAYANG, 34554

SMP PEMBINA
KEGIATAN UTAMA:
JASA PENDIDIKAN LANJUTAN TINGKAT PERTAMA
MADUKORO, JL
KEC. KOTABUMI UTARA

SMP PEMBINA 1 PROKIMAL , YAYASAN
KEGIATAN UTAMA:
JASA PENDIDIKAN LANJUTAN TINGKAT PERTAMA
SIMPANG CEMPAKA PROKIMAL, JL
KEC. KOTABUMI UTARA, 34552

SMP PERINTIS, YAYASAN
KEGIATAN UTAMA:
JASA PENDIDIKAN LANJUTAN TINGKAT PERTAMA
DS SUKADANA ILIR
KEC. BUNGA MAYANG, 34554

SMP PGRI
KEGIATAN UTAMA:
JASA PENDIDIKAN LANJUTAN TINGKAT PERTAMA
LEBAK SARI DS 7, JL
KEC. SUNGKAI SELATAN, 34554

SMP PGRI
KEGIATAN UTAMA:
JASA PENDIDIKAN LANJUTAN TINGKAT PERTAMA
MERAPI, JL
KEC. KOTABUMI SELATAN, 34511

SMP PGRI 2 ABUNG SELATAN
KEGIATAN UTAMA:
JASA PENDIDIKAN LANJUTAN TINGKAT PERTAMA
TRIMODADI, JL
KEC. ABUNG SELATAN

SMP PGRI 2 KOTABUMI
KEGIATAN UTAMA:
JASA PENDIDIKAN LANJUTAN TINGKAT PERTAMA
ABUNG RAYA ILIR, JL
KEC. KOTABUMI

SMP PGRI 2 SUPARNO
KEGIATAN UTAMA:
JASA PENDIDIKAN LANJUTAN TINGKAT PERTAMA
WONOJOYO, JL
KEC. ABUNG SELATAN, 34581

SMP PGRI 3
KEGIATAN UTAMA:
JASA PENDIDIKAN LANJUTAN TINGKAT PERTAMA
SIDO RAHAYU, JL
KEC. ABUNG SEMULI

SMP PGRI 3 AB SEMULI WARDAYA, YAYASAN
KEGIATAN UTAMA:
JASA PENDIDIKAN LANJUTAN TINGKAT PERTAMA
KARYA SAKTI, JL
KEC. ABUNG SEMULI, 34581

SMP PGRI 3 ABUNG BARAT
KEGIATAN UTAMA:
JASA PENDIDIKAN LANJUTAN TINGKAT PERTAMA
RT 2/1, JL
KEC. ABUNG BARAT

SMP PGRI I
KEGIATAN UTAMA:
JASA PENDIDIKAN LANJUTAN TINGKAT PERTAMA
SUBIK, JL
KEC. ABUNG TENGAH

SMP PGRI I ABUNG SELATAN
KEGIATAN UTAMA:
JASA PENDIDIKAN LANJUTAN TINGKAT PERTAMA
CANDI MAS, JL
KEC. ABUNG SELATAN

http://www.bps.go.id

SMP PGRI, YAYASAN
KEGIATAN UTAMA:
JASA PENDIDIKAN LANJUTAN TINGKAT PERTAMA
BUKIT KEMUNING LAMPUNG UTARA, JL
KEC. BUKIT KEMUNING, 34556

SMP SLAMET RIYADI
KEGIATAN UTAMA:
JASA PENDIDIKAN LANJUTAN TINGKAT PERTAMA
MANGGA BESAR, JL
KEC. KOTABUMI SELATAN

SMP TERBUKA 2 ABUNG SELATAN
KEGIATAN UTAMA:
JASA PENDIDIKAN LANJUTAN TINGKAT PERTAMA
KALIBALANGAN, JL
KEC. ABUNG SELATAN

SMP WIYATA MANDALA
KEGIATAN UTAMA:
JASA PENDIDIKAN LANJUTAN TINGKAT PERTAMA
KAP.MUSTOPA NO 8, JL
KEC. KOTABUMI SELATAN

SMP XAVERIUS KOTA BUMI, YAYASAN
KEGIATAN UTAMA:
JASA PENDIDIKAN LANJUTAN TINGKAT PERTAMA
BUKIT PESAGI, JL
KEC. KOTABUMI SELATAN, 34519
0724.22070

SMPS PG BUNGA MAYANG, YAYASAN
KEGIATAN UTAMA:
JASA PENDIDIKAN LANJUTAN TINGKAT PERTAMA
PENDIDIKAN, JL
KEC. BUNGA MAYANG, 34554

MAN PADANG RATU DRS.MOCH.YAMIN,SPD
KEGIATAN UTAMA:
JASA PENDIDIKAN LANJUTAN TINGKAT ATAS
TARUNA DUSUN PADANG RATU, JL
KEC. SUNGKAI UTARA, 34555

SMA 1 ABUNG TIMUR
KEGIATAN UTAMA:
JASA PENDIDIKAN LANJUTAN TINGKAT ATAS
RAYA AGUNG TIMUR, JL
KEC. ABUNG TIMUR, 34583
0828.0748904

SMA N I ABUNG TENGAH
KEGIATAN UTAMA:
JASA PENDIDIKAN LANJUTAN TINGKAT ATAS
PEKURUN TENGAH, JL
KEC. ABUNG TENGAH

SMAN 1 ABUNG SEMULI
KEGIATAN UTAMA:
JASA PENDIDIKAN LANJUTAN TINGKAT ATAS
DUSUN CENDRAWASIH
KEC. ABUNG SEMULI, 34581

SMAN 3
KEGIATAN UTAMA:
JASA PENDIDIKAN LANJUTAN TINGKAT ATAS
SERSAN LABA 45, JL
KEC. KOTABUMI SELATAN, 34519
0724.23802

SMAN I ABUNG BARAT
KEGIATAN UTAMA:
JASA PENDIDIKAN MENENGAH ATAS
MAWAR NO 42A, JL
KEC. ABUNG BARAT, 67277
0335.433284

SMAN I TJ.RAJA
KEGIATAN UTAMA:
JASA PENDIDIKAN LANJUTAN TINGKAT ATAS
DS. TULUNG BALAK
KEC. TANJUNG RAJA, 34557

SMUN 4 TJ.AMAN
KEGIATAN UTAMA:
JASA PENDIDIKAN LANJUTAN TINGKAT ATAS
KSATRIA, JL
KEC. KOTABUMI SELATAN, 34511

SMK
KEGIATAN UTAMA:
JASA PENDIDIKAN MENENGAH KEJURUAN
TANAH ABANG, JL
KEC. BUNGA MAYANG, 34554

SMKN 1KOTA BUMI
KEGIATAN UTAMA:
JASA PENDIDIKAN MENENGAH KEJURUAN
BOGENVILL NO 48, JL
KEC. KOTABUMI SELATAN, 34513

SMKN 3 KOTABUMI
KEGIATAN UTAMA:
JASA PENDIDIKAN MENENGAH KEJURUAN
PRUMNAS TULUNG MILI INDAH, JL
KEC. KOTABUMI, 34517
0724.327651

MA AL-MUHAJIRIN, YAYASAN
KEGIATAN UTAMA:
JASA PENDIDIKAN MENENGAH ATAS
PULO ARMEN, JL
KEC. ABUNG SURAKARTA, 16143
0251-326958
kes60@bogornet

MA AN NUR ANDI HERMAWAN SHI, YAYASAN
KEGIATAN UTAMA:
JASA PENDIDIKAN MENENGAH ATAS
KAMPUNG BARU, JL
KEC. SUNGKAI UTARA, 34555

MA NURUL ISALAM
KEGIATAN UTAMA:
JASA PENDIDIKAN MENENGAH ATAS
STASIUN CEMPAKA , JL
KEC. KOTABUMI UTARA, 34552

MADRASA ALIYAH AS SALAM, YAYASAN
KEGIATAN UTAMA:
PENDIDIKAN MENENGAH ATAS
DSN. MOJOSARI DS. NGEPEH
KEC. ABUNG SELATAN, 64477

MADRASAH ALIYAH DARUL HUDA, YAYASAN
KEGIATAN UTAMA:
PENDIDIKAN KEAGAMAAN
SUMBER REJO, JL
KEC. BUKIT KEMUNING

MADRASAH ALIYAH IMAM MASHUDI, YAYASAN
KEGIATAN UTAMA:
JASA PENDIDIKAN TINGKAT MENENGAH ATAS
RAYA SELATAN NO 3, JL
KEC. ABUNG SURAKARTA, 45252
0234.271829

MADRASAH ALIYAH KH DAHLAN HI MUCKSIN YUSUF SPD
KEGIATAN UTAMA:
JASA PENDIDIKAN TINGKAT MADRASAH ALIYAH
KP KOROPEAK
KEC. SUNGKAI UTARA, 44182

MADRASAH ALIYAH, YAYASAN
KEGIATAN UTAMA:
JASA PENDIDIKAN LANJUTAN TINGKAT ATAS
PELAJAR, JL
KEC. ABUNG SELATAN, 29561

PONPES -DARUL KHOIR-, YAYASAN
KEGIATAN UTAMA:
JASA PENDIDIKAN MENENGAH ATAS
PONPES NO 10, JL
KEC. KOTABUMI, 93516
0405.23229

SMA BHAYANGKARI CACANG
KEGIATAN UTAMA:
PENDIDIKAN SEKOLAH MENENGAH ATAS
BUKIT BARISAN LK I NO 1, JL
KEC. KOTABUMI SELATAN, 20585
0617.980208

SMA DINAMIKA
KEGIATAN UTAMA:
JASA PENDIDIKAN MENENGAH ATAS
MARGOSARI II/45 ,JL
KEC. KOTABUMI UTARA, 50711
0298.326076

SMA LKMD SIDOMULA
KEGIATAN UTAMA:
JASA PENDIDIKAN TINGKAT MENENGAH ATAS
DUSUN PENAKAK
KEC. ABUNG TIMUR, 83661

SMA MUHAMMADIYAH, YAYASAN
KEGIATAN UTAMA:
JASA PENDIDIKAN MENENGAH ATAS
BLOK RENGAS
KEC. KOTABUMI, 45273

SMA PGRI
KEGIATAN UTAMA:
JASA PENDIDIKAN MENENGAH ATAS
WIROSARI-KUWU ,JL
KEC. ABUNG TENGAH, 58192
0292.761070

SMA PGRI 1 ABUNG BARAT
KEGIATAN UTAMA:
JASA PENDIDIKAN TINGKAT MENENGAH ATAS
OTISTA
KEC. ABUNG BARAT, 41211

SMA WIYATA KARYA
KEGIATAN UTAMA:
JASA PENDIDIKAN TINGKAT MENENGAH ATAS
SUNTER JAYA VII, JL
KEC. KOTABUMI SELATAN

SMA WIYATAMANDALA
KEGIATAN UTAMA:
JASA PENDIDIKAN TINGKAT MENENGAH ATAS
PADANG LAMA, JL
KEC. KOTABUMI SELATAN, 37254

SMA YASPEND , YAYASAN
KEGIATAN UTAMA:
JASA PENDIDIKAN MENENGAH ATAS
PARASANGANG 2, JL
KEC. KOTABUMI, 92175

SMU BHAKTI, YAYASAN
KEGIATAN UTAMA:
JASA PENDIDIKAN TINGKAT MENENGAH ATAS
BENANGIN I
KEC. KOTABUMI SELATAN

http://www.bps.go.id

SMU HANG TUAH, YAYASAN
KEGIATAN UTAMA:
JASA PENDIDIKAN MENENGAH ATAS
DS DAMA
KEC. KOTABUMI UTARA

SMU PGRI BUKIT KEMUNING
KEGIATAN UTAMA:
JASA PENDIDIKAN SEKOLAH MENENGAH UMUM SWASTA
IMAM BONJOL II / 70, JL
KEC. BUKIT KEMUNING, 65374
0347.577483

NURUL QORIB SUPRIYANTO, YAYASAN
KEGIATAN UTAMA:
JASA PENDIDIKAN LANJUTAN TINGKAT ATAS
TRIMODADI TUA, JL
KEC. ABUNG SELATAN, 34581

NUSANTARA PRATAMA, YAYASAN
KEGIATAN UTAMA:
JASA PENDIDKAN SEKOLAH MENENGAH ATAS
RAYA KETAPANG MANGGRIS, JL
KEC. KOTABUMI UTARA, 34552

PENDIDIKAN -DINAMIKA-, YAYASAN
KEGIATAN UTAMA:
JASA PENDIDIKAN MENENGAH KEJURUAN SWASTA
YOS SUDARSO GELOK, JL
KEC. KOTABUMI UTARA, 34552
0808.7040595

SMK 96, YAYASAN
KEGIATAN UTAMA:
PENDIDIKAN MENENGAH ATAS
SUKA MENANTI, JL
KEC. BUKIT KEMUNING, 34556

SMK BHAKTI ANGKASA 3, YAYASAN
KEGIATAN UTAMA:
JASA PENDIDIKAN TINGKAT MENENGAH KEJURUAN
DUSUN CENDRAWASIH
KEC. ABUNG SEMULI, 34581

SMK DINAMIKA
KEGIATAN UTAMA:
JASA PENDIDIKAN MENENGAH KEJURUAN SWASTA
YOS SUDARSO GELOK, JL
KEC. KOTABUMI UTARA, 34552
0828.7040595

SMK FUTUHIYAH I
KEGIATAN UTAMA:
JASA PENDIDIKAN MENENGAH KEJURUAN
MELUNGUN DALAM, JL
KEC. BUKIT KEMUNING

SMK MUHAMMADIYAH, YAYASAN
KEGIATAN UTAMA:
JASA PENDIDIKAN MENENGAH ATAS SWASTA
TAMAN SISWA NO 160, JL
KEC. KOTABUMI, 34516

SMK NASIONAL, YAYASAN
KEGIATAN UTAMA:
JASA PENDIDIKAN MENENGAH KEJURUAN
SUKARNO HATTA BANGAU I NO.319, JL
KEC. KOTABUMI SELATAN, 34511

SMK NUSANTARA 1, YAYASAN
KEGIATAN UTAMA:
JASA PENDIDKAN SEKOLAH MENENGAH ATAS
MANGGRIS, JL
KEC. KOTABUMI UTARA, 34552

SMK NUSANTARA 2, YAYASAN
KEGIATAN UTAMA:
JASA PENDIDKAN SEKOLAH MENENGAH ATAS
MANGGRIS, JL
KEC. KOTABUMI UTARA, 34552

SMK PGRI
KEGIATAN UTAMA:
JASA PENDIDIKAN TINGKAT MENENGAH ATAS
TERATAI NO 27, JL
KEC. KOTABUMI SELATAN

SMK YAGSMI
KEGIATAN UTAMA:
JASA PENDIDIKAN TINGKAT MENENGAH ATAS
STADION BARAT NO 2, JL
KEC. KOTABUMI SELATAN, 34153

KABUPATEN WAY KANAN

MTS MIFTAHUL-ULUM AMIN
KEGIATAN UTAMA:
JASA PENDIDIKAN LANJUTAN TINGKAT PERTAMA KEAGAMAAN
NEGARA HARJA, JL
KEC. PAKUAN RATU, 34762

MTS NURUL HUDA
KEGIATAN UTAMA:
JASA PENDIDIKAN LANJUTAN TINGKAT PERTAMA KEAGAMAAN
TEGAL MUKTI, JL
KEC. NEGERI BESAR, 34762

MTSN KASUI
KEGIATAN UTAMA:
JASA PENDIDIKAN LANJUTAN TINGKAT PERTAMA KEAGAMAAN
JAYA TINGGI, JL
KEC. KASUI

SLTP N 2
KEGIATAN UTAMA:
JASA PENDIDIKAN LANJUTAN TINGKAT PERTAMA
RUMBIH, JL
KEC. PAKUAN RATU, 34762

SLTP N 2 GUNUNG LABUHAN
KEGIATAN UTAMA:
JASA PENDIDIKAN LANJUTAN TINGKAT PERTAMA
DUSUN 1 BENGKULU
KEC. GUNUNG LABUHAN, 34761

SLTP N 4 BARADATU
KEGIATAN UTAMA:
JASA PENDIDIKAN LANJUTAN TINGKAT PERTAMA
BARADATU, JL
KEC. BARADATU

SLTP N 4 BLAMBANGAN UMPU
KEGIATAN UTAMA:
JASA PENDIDIKAN LANJUTAN TINGKAT PERTAMA
BLAMBANGAN UMPU, JL
KEC. BLAMBANGAN UMPU

SLTP N TERBUKA
KEGIATAN UTAMA:
JASA PENDIDIKAN LANJUTAN TINGKAT PERTAMA
GEDONG JAYA , JL
KEC. NEGARA BATIN, 34762

SLTP RAMSAI
KEGIATAN UTAMA:
JASA PENDIDIKAN LANJUTAN TINGKAT PERTAMA
RAMSAI, JL
KEC. WAY TUBA, 34764

SLTPN 2 BL. UMPU
KEGIATAN UTAMA:
JASA PENDIDIKAN LANJUTAN TINGKAT PERTAMA
DUSUN 01
KEC. BLAMBANGAN UMPU, 34764

SLTPN 3 KASUI
KEGIATAN UTAMA:
JASA PENDIDIKAN LANJUTAN TINGKAT PERTAMA
KASUI PASAR, JL
KEC. KASUI, 34765

SLTPN 4 SUMBER BARU
KEGIATAN UTAMA:
JASA PENDIDIKAN LANJUTAN TINGKAT PERTAMA
SUMBER BARU, JL
KEC. BANJIT, 34766

SLTPN I BANJIT
KEGIATAN UTAMA:
JASA PENDIDIKAN LANJUTAN TINGKAT PERTAMA
KAMPUNG ARGOMULYO, JL
KEC. BANJIT, 34766

SLTPN I GN LABUHAN
KEGIATAN UTAMA:
JASA PENDIDIKAN LANJUTAN TINGKAT PERTAMA
DUSUN I GUNUNG LABUHAN
KEC. GUNUNG LABUHAN, 34761

SLTPN2 BAHUGA
KEGIATAN UTAMA:
JASA PENDIDIKAN LANJUTAN TINGKAT PERTAMA
SUKA MAJU, JL
KEC. BUMI AGUNG

SMP 04
KEGIATAN UTAMA:
JASA PENDIDIKAN LANJUTAN TINGKAT PERTAMA
DUSUN III
KEC. BAHUGA, 34764

SMP 3 BANJIT
KEGIATAN UTAMA:
JASA PENDIDIKAN LANJUTAN TINGKAT PERTAMA
DUSUN BONGLAI
KEC. BANJIT, 34766

SMP ADI JAYA
KEGIATAN UTAMA:
JASA PENDIDIKAN LANJUTAN TINGKAT PERTAMA
ADI JAYA, JL
KEC. NEGARA BATIN, 34762

SMP KARYA BAKTI
KEGIATAN UTAMA:
JASA PENDIDIKAN LANJUTAN TINGKAT PERTAMA
TEGAL MUKTI, JL
KEC. NEGERI BESAR, 34762

SMP N 1 BL UMPU
KEGIATAN UTAMA:
JASA PENDIDIKAN LANJUTAN TINGKAT PERTAMA
BL UMPU, JL
KEC. BLAMBANGAN UMPU, 34764

SMP N 4 NEGERI AGUNG
KEGIATAN UTAMA:
JASA PENDIDIKAN LANJUTAN TINGKAT PERTAMA
MULYA SARI, JL
KEC. NEGERI AGUNG, 34764

SMP N1
KEGIATAN UTAMA:
JASA PENDIDIKAN LANJUTAN TINGKAT PERTAMA
BUMIHARJO, JL
KEC. BUAY BAHUGA, 34763

http://www.bps.go.id

SMP N2 NEGERI AGUNG
KEGIATAN UTAMA:
JASA PENDIDIKAN LANJUTAN TINGKAT PERTAMA
TANJUNG REJO, JL
KEC. NEGERI AGUNG, 34764

SMP NEGERI 2 WAY TUBA
KEGIATAN UTAMA:
JASA PENDIDIKAN LANJUTAN TINGKAT PERTAMA
MERDEKA NO 138, JL
KEC. WAY TUBA, 34764

SMP NEGERI BESAR
KEGIATAN UTAMA:
JASA PENDIDIKAN LANJUTAN TINGKAT PERTAMA
NEGARA JAYA, JL
KEC. NEGERI BESAR, 34762

SMPN 1
KEGIATAN UTAMA:
JASA PENDIDIKAN LANJUTAN TINGKAT PERTAMA
DR AK GANI BERINGIN JAYA, JL
KEC. REBANG TANGKAS, 34765

SMPN 1 KASUI
KEGIATAN UTAMA:
JASA PENDIDIKAN LANJUTAN TINGKAT PERTAMA
JAYA TINGGI, JL
KEC. KASUI, 34765

SMPN 1 MULYOHARJO
KEGIATAN UTAMA:
JASA PENDIDIKAN LANJUTAN TINGKAT PERTAMA
MULYOHARJO, JL
KEC. BUMI AGUNG, 34763

SMPN 1 PAKUAN RATU
KEGIATAN UTAMA:
JASA PENDIDIKAN LANJUTAN TINGKAT PERTAMA
PAKUAN RATU, JL
KEC. PAKUAN RATU, 34762

SMPN 2 BARADATU
KEGIATAN UTAMA:
JASA PENDIDIKAN LANJUTAN TINGKAT PERTAMA
GUNUUNG KATUN, JL
KEC. BARADATU, 34761

SMPN 2 BANJIT
KEGIATAN UTAMA:
JASA PENDIDIKAN LANJUTAN TINGKAT PERTAMA
WINU KERTA NO. 7, JL
KEC. BANJIT, 34766

SMPN 2 KASUI LAMA
KEGIATAN UTAMA:
JASA PENDIDIKAN LANJUTAN TINGKAT PERTAMA
DUSUN VI TL ANYAR KASUI LAMA
KEC. KASUI, 34765

SMPN 2 R.TANGKAS
KEGIATAN UTAMA:
JASA PENDIDIKAN LANJUTAN TINGKAT PERTAMA
SRI BASUKI AIR RINGKIH, JL
KEC. REBANG TANGKAS, 34765

SMPN 3 BAHUA
KEGIATAN UTAMA:
JASA PENDIDIKAN LANJUTAN TINGKAT PERTAMA
SAPTO RENGGO, JL
KEC. BAHUGA, 34573

SMPN 3 BARADATU
KEGIATAN UTAMA:
JASA PENDIDIKAN LANJUTAN TINGKAT PERTAMA
KAMPUNG BANJAR BARU, JL
KEC. BARADATU, 34761

SMPN 3 BL UMPU
KEGIATAN UTAMA:
JASA PENDIDIKAN LANJUTAN TINGKAT PERTAMA
INPRES, JL
KEC. BLAMBANGAN UMPU, 34764

SMPN 3 SRI MULYO
KEGIATAN UTAMA:
JASA PENDIDIKAN LANJUTAN TINGKAT PERTAMA
SRI MULYO, JL
KEC. NEGARA BATIN, 34762

SMPN 6 BAHUGA
KEGIATAN UTAMA:
JASA PENDIDIKAN LANJUTAN TINGKAT PERTAMA
PUNJUL AGUNG, JL
KEC. BUAY BAHUGA

SMPN BANDAR SARI
KEGIATAN UTAMA:
JASA PENDIDIKAN LANJUTAN TINGKAT PERTAMA
BANDAR SARI, JL
KEC. WAY TUBA, 34764

SMPN I BARADATU
KEGIATAN UTAMA:
JASA PENDIDIKAN LANJUTAN TINGKAT PERTAMA
GAJAH MADA, JL
KEC. BARADATU, 34561
0723.475473

SMPN SATU ATAP
KEGIATAN UTAMA:
JASA PENDIDIKAN LANJUTAN TINGKAT PERTAMA
REBANG TANGKAS, JL
KEC. REBANG TANGKAS

SMPN TIUH BARU
KEGIATAN UTAMA:
JASA PENDIDIKAN LANJUTAN TINGKAT PERTAMA
TIUH BARU, JL
KEC. NEGERI BESAR, 34762

MADRASAH TSANAWIYAH NURUL FALKAH, YAYASAN
KEGIATAN UTAMA:
JASA PENDIDIKAN LANJUTAN TINGKAT PERTAMA KEAGAMAAN
KARTINI BHAKTI NEGARA, JL
KEC. BARADATU

MADRASAH TSANAWIYAH, YAYASAN
KEGIATAN UTAMA:
JASA PENDIDIKAN LANJUTAN TINGKAT PERTAMA KEAGAMAAN
DUSUN SRI TANJUNG II
KEC. BUMI AGUNG, 34573

MTS AL FATTAH, YAYASAN
KEGIATAN UTAMA:
JASA PENDIDIKAN LANJUTAN TINGKAT PERTAMA KEAGAMAAN
SUMBER SARI, JL
KEC. REBANG TANGKAS

MTS AL HIDAYAH, YAYASAN
KEGIATAN UTAMA:
JASA PENDIDIKAN LANJUTAN TINGKAT PERTAMA KEAGAMAAN
SUKA BUMI , JL
KEC. PAKUAN RATU, 34762

MTS AL ISLAMIYAH
KEGIATAN UTAMA:
JASA PENDIDIKAN LANJUTAN TINGKAT PERTAMA KEAGAMAAN
PURWA NEGARA, JL
KEC. NEGARA BATIN, 34762

MTS ALIKHLAS
KEGIATAN UTAMA:
JASA PENDIDIKAN LANJUTAN TINGKAT PERTAMA KEAGAMAAN
BLAMBANGAN UMPU, JL
KEC. BLAMBANGAN UMPU

MTS BAHRUL ULUM, YAYASAN
KEGIATAN UTAMA:
JASA PENDIDIKAN LANJUTAN TINGKAT PERTAMA KEAGAMAAN
SUMBER REJO, JL
KEC. REBANG TANGKAS

MTS BAITURROHMAH, YAYASAN
KEGIATAN UTAMA:
JASA PENDIDIKAN LANJUTAN TINGKAT PERTAMA KEAGAMAAN
TULUNG AGUNG, JL
KEC. BANJIT, 34766

MTS DARUL SALAM
KEGIATAN UTAMA:
JASA PENDIDIKAN LANJUTAN TINGKAT PERTAMA KEAGAMAAN
BUMI AGUNG, JL
KEC. BUMI AGUNG, 34573

MTS DARUL ULLUM
KEGIATAN UTAMA:
JASA PENDIDIKAN LANJUTAN TINGKAT PERTAMA KEAGAMAAN
PAKUAN BARU, JL
KEC. PAKUAN RATU

MTS DARUL ULUM, YAYASAN
KEGIATAN UTAMA:
JASA PENDIDIKAN LANJUTAN TINGKAT PERTAMA KEAGAMAAN
BUMIHARJO, JL
KEC. BUAY BAHUGA, 34763

MTS HAJI LIMAN
KEGIATAN UTAMA:
JASA PENDIDIKAN LANJUTAN TINGKAT PERTAMA KEAGAMAAN
BLAMBANGAN UMPU, JL
KEC. BLAMBANGAN UMPU

MTS HIDAYATUL MUBTADIN
KEGIATAN UTAMA:
JASA PENDIDIKAN LANJUTAN TINGKAT PERTAMA KEAGAMAAN
NEGARA JAYA, JL
KEC. NEGERI BESAR

MTS ISLAMIYAH, YAYASAN
KEGIATAN UTAMA:
JASA PENDIDIKAN LANJUTAN TINGKAT PERTAMA KEAGAMAAN
DUSUN WAY LIMAU I
KEC. BLAMBANGAN UMPU

MTS MA-ARIF
KEGIATAN UTAMA:
JASA PENDIDIKAN LANJUTAN TINGKAT PERTAMA KEAGAMAAN
BUMI BARU, JL
KEC. BLAMBANGAN UMPU

MTS MAARIF, YAYASAN
KEGIATAN UTAMA:
JASA PENDIDIKAN LANJUTAN TINGKAT PERTAMA KEAGAMAAN
BUMI MULYA, JL
KEC. PAKUAN RATU, 34762
0813.69113418

http://www.bps.go.id

MTS MAKKAH
KEGIATAN UTAMA:
JASA PENDIDIKAN LANJUTAN TINGKAT PERTAMA KEAGAMAAN
KARTA JAYA, JL
KEC. NEGARA BATIN

MTS MIFFTAHUL ULUM, YAYASAN
KEGIATAN UTAMA:
JASA PENDIDIKAN LANJUTAN TINGKAT PERTAMA KEAGAMAAN
BANDAR SARI, JL
KEC. WAY TUBA, 34764

MTS MIFTAHUL HUDA, YAYASAN
KEGIATAN UTAMA:
JASA PENDIDIKAN LANJUTAN TINGKAT PERTAMA KEAGAMAAN
KOTAWAY, JL
KEC. KASUI, 34765

MTS NURUL FALAH, YAYASAN
KEGIATAN UTAMA:
JASA PENDIDIKAN LANJUTAN TINGKAT PERTAMA KEAGAMAAN
BUMI DANA, JL
KEC. WAY TUBA, 34764

MTS NURUL HUDA, YAYASAN
KEGIATAN UTAMA:
JASA PENDIDIKAN LANJUTAN TINGKAT PERTAMA KEAGAMAAN
KILING KILING , JL
KEC. NEGERI BESAR, 34762

MTS NURUL IMAN
KEGIATAN UTAMA:
JASA PENDIDIKAN LANJUTAN TINGKAT PERTAMA KEAGAMAAN
TANJUNG BULAN, JL
KEC. KASUI

MTS NURUL ISLAM SIMPANG ASAM, YAYASAN
KEGIATAN UTAMA:
JASA PENDIDIKAN LANJUTAN TINGKAT PERTAMA KEAGAMAAN
DUSUN LEMBANG
KEC. BANJIT, 34766

MTS PSM SUKA AGUNG
KEGIATAN UTAMA:
JASA PENDIDIKAN LANJUTAN TINGKAT PERTAMA KEAGAMAAN
RAYA MESIR SEBRANG RUKUH, JL
KEC. BUAY BAHUGA, 34573

MTS RAUDHATUL MUTAALIMIN MARSUDI, YAYASAN
KEGIATAN UTAMA:
JASA PENDIDIKAN LANJUTAN TINGKAT PERTAMA KEAGAMAAN
JAYA TINGGI , JL
KEC. KASUI, 34765

MTS RHOUDOTUL THOLIBIN, YAYASAN
KEGIATAN UTAMA:
JASA PENDIDIKAN LANJUTAN TINGKAT PERTAMA KEAGAMAAN
SUMBER MULYO, JL
KEC. BUMI AGUNG, 34763

MTS SERUPA INDAH
KEGIATAN UTAMA:
JASA PENDIDIKAN LANJUTAN TINGKAT PERTAMA KEAGAMAAN
SERUPA INDAH , JL
KEC. PAKUAN RATU, 34762

MTS.MA SWASTA SMP, YAYASAN
KEGIATAN UTAMA:
JASA PENDIDIKAN LANJUTAN TINGKAT PERTAMA KEAGAMAAN
KAMPUNG GUNUNG BARU, JL
KEC. GUNUNG LABUHAN, 34761

PONDOK PESANTREN DARUL ULUM, YAYASAN
KEGIATAN UTAMA:
JASA PENDIDIKAN LANJUTAN TINGKAT PERTAMA KEAGAMAAN
BUMIHARJO, JL
KEC. BUAY BAHUGA, 34763

PONDOK PESANTREN NURUL FALAH, YAYASAN
KEGIATAN UTAMA:
JASA PENDIDIKAN LANJUTAN TINGKAT PERTAMA KEAGAMAAN
SUKA MAJU, JL
KEC. BUMI AGUNG, 34573

PONDOK RODHATUL MUTTAQIM, YAYASAN
KEGIATAN UTAMA:
JASA PENDIDIKAN LANJUTAN TINGKAT PERTAMA KEAGAMAAN
BUMI AGUNG NEGERI UNYAI, JL
KEC. BUMI AGUNG, 34573

SLTP 2 PGRI
KEGIATAN UTAMA:
JASA PENDIDIKAN LANJUTAN TINGKAT PERTAMA
UMPU KENCANA, JL
KEC. BLAMBANGAN UMPU

SLTP BERINGIN RATU
KEGIATAN UTAMA:
JASA PENDIDIKAN LANJUTAN TINGKAT PERTAMA
NEGARA BATIN, JL
KEC. NEGARA BATIN

SLTP EBTA KARTIKA, YAYASAN
KEGIATAN UTAMA:
JASA PENDIDIKAN LANJUTAN TINGKAT PERTAMA
SUKA BUMI, JL
KEC. PAKUAN RATU, 34762

SLTP KARYA DARMA
KEGIATAN UTAMA:
JASA PENDIDIKAN LANJUTAN TINGKAT PERTAMA
PAKUAN RATU, JL
KEC. PAKUAN RATU

SLTP MUHAMMAHIYAH 1, YAYASAN
KEGIATAN UTAMA:
JASA PENDIDIKAN LANJUTAN TINGKAT PERTAMA
PURWA AGUNG, JL
KEC. NEGARA BATIN, 34762

SLTP PGRI I BL UMPU
KEGIATAN UTAMA:
JASA PENDIDIKAN LANJUTAN TINGKAT PERTAMA
BUMI BARU, JL
KEC. BLAMBANGAN UMPU

SLTP PGRI REBANG TANGKAS
KEGIATAN UTAMA:
JASA PENDIDIKAN LANJUTAN TINGKAT PERTAMA
REBANG TANGKAS, JL
KEC. REBANG TANGKAS

SMP YP 17 BARADATU
KEGIATAN UTAMA:
JASA PENDIDIKAN LANJUTAN TINGKAT PERTAMA
GAJAH MADA, JL
KEC. BARADATU, 34561

SMP BAKTI, YAYASAN
KEGIATAN UTAMA:
JASA PENDIDIKAN LANJUTAN TINGKAT PERTAMA
DATU TB PASAR, JL
KEC. BARADATU, 34761

SMP BRINGIN RATU, YAYASAN
KEGIATAN UTAMA:
JASA PENDIDIKAN LANJUTAN TINGKAT PERTAMA
SERUPA INDAH, JL
KEC. PAKUAN RATU, 34762

SMP ISLAM BINA SEJAHTERA, YAYASAN
KEGIATAN UTAMA:
JASA PENDIDIKAN LANJUTAN TINGKAT PERTAMA
DUSUN BANGUN REJO
KEC. BANJIT, 34766

SMP KIHAJAR DEWANTARA, YAYASAN
KEGIATAN UTAMA:
JASA PENDIDIKAN LANJUTAN TINGKAT PERTAMA
DUSUN 2 WONOHARJO
KEC. BUMI AGUNG, 34573

SMP MUHAMADIYAH , YAYASAN
KEGIATAN UTAMA:
JASA PENDIDIKAN LANJUTAN TINGKAT PERTAMA
SOLO 1 BHAKTI NEGARA, JL
KEC. BARADATU

SMP PAKUAN BARU, YAYASAN
KEGIATAN UTAMA:
JASA PENDIDIKAN LANJUTAN TINGKAT PERTAMA
PAKUAN BARU , JL
KEC. PAKUAN RATU, 34762

SMP PEMBANGUNAN, YAYASAN
KEGIATAN UTAMA:
JASA PENDIDIKAN LANJUTAN TINGKAT PERTAMA
WAY TUBA, JL
KEC. WAY TUBA, 34764

SMP PGRI I BAHUGA, YAYASAN
KEGIATAN UTAMA:
JASA PENDIDIKAN LANJUTAN TINGKAT PERTAMA
PROTOKOL PISANG BARU, JL
KEC. BUMI AGUNG, 34763

SMP SUKA BUMI, YAYASAN
KEGIATAN UTAMA:
JASA PENDIDIKAN LANJUTAN TINGKAT PERTAMA
SUKA BUMI, JL
KEC. PAKUAN RATU, 34762

SMP WAY UMPU, YAYASAN
KEGIATAN UTAMA:
JASA PENDIDIKAN LANJUTAN TINGKAT PERTAMA
BUMI AGUNG, JL
KEC. BUMI AGUNG, 34573

SMA I NEGARA BATIN
KEGIATAN UTAMA:
JASA PENDIDIKAN LANJUTAN TINGKAT ATAS
NEGARA BATIN, JL
KEC. NEGARA BATIN

SMA N1
KEGIATAN UTAMA:
JASA PENDIDIKAN LANJUTAN TINGKAT ATAS
BUMIHARJO, JL
KEC. BUAY BAHUGA, 34763

SMA. N1
KEGIATAN UTAMA:
JASA PENDIDIKAN LANJUTAN TINGKAT ATAS
WAY TUBA, JL
KEC. WAY TUBA, 34764

http://www.bps.go.id

SMAN 1 BARADATU
KEGIATAN UTAMA:
JASA PENDIDIKAN LANJUTAN TINGKAT ATAS
TUAN RATU MARGA SIMPANG NEKI, JL
KEC. BARADATU, 34761

SMAN I BL UMPU
KEGIATAN UTAMA:
JASA PENDIDIKAN LANJUTAN TINGKAT ATAS
PLN, JL
KEC. BLAMBANGAN UMPU, 34764

SMAN I GN LABUHAN
KEGIATAN UTAMA:
JASA PENDIDIKAN LANJUTAN TINGKAT ATAS
DUSUN I GUNUNG LABUHAN
KEC. GUNUNG LABUHAN, 34761

SMAN I KASUI
KEGIATAN UTAMA:
JASA PENDIDIKAN LANJUTAN TINGKAT ATAS
KASUI PASAR, JL
KEC. KASUI

SMAN I NEGERI AGUNG
KEGIATAN UTAMA:
JASA PENDIDIKAN LANJUTAN TINGKAT ATAS
NEGERI AGUNG, JL
KEC. NEGERI AGUNG

SMAN PAKUAN RATU
KEGIATAN UTAMA:
JASA PENDIDIKAN LANJUTAN TINGKAT ATAS
PAKUAN RATU , JL
KEC. PAKUAN RATU, 34762

SMU I REBANG TANGKAS
KEGIATAN UTAMA:
JASA PENDIDIKAN LANJUTAN TINGKAT ATAS
SUMBER WANGI, JL
KEC. REBANG TANGKAS

SMUN 1 BANJIT
KEGIATAN UTAMA:
JASA PENDIDIKAN LANJUTAN TINGKAT ATAS
BALI DWIPA, JL
KEC. BANJIT, 34766

SMUN TIUH BARU
KEGIATAN UTAMA:
JASA PENDIDIKAN LANJUTAN TINGKAT ATAS
TIUH BARU, JL
KEC. NEGERI BESAR, 34762

SMK 1 MULYOHARJO
KEGIATAN UTAMA:
JASA PENDIDIKAN MENENGAH KEJURUAN
MULYOHARJO, JL
KEC. BUMI AGUNG, 34763

SMKN BLAMBANGAN UMPU
KEGIATAN UTAMA:
JASA PENDIDIKAN MENENGAH KEJURUAN
SUDIRMAN, JL
KEC. BLAMBANGAN UMPU

SMKN I BANJIT
KEGIATAN UTAMA:
JASA PENDIDIKAN MENENGAH KEJURUAN
WISNU KERTA NO. 7, JL
KEC. BANJIT, 34766

M A NURUL ISLAM SIMPANG ASAM, YAYASAN
KEGIATAN UTAMA:
JASA PENDIDIKAN SEKOLAH MENENGAH UMUM SWASTA
KARANG ANYAR NO 37, JL
KEC. BANJIT, 50135
0243-546945
0243-548200
WWW.KOLESELOYOLA.COM

MA AL ISWAN
KEGIATAN UTAMA:
JASA PENDIDIKAN LANJUTAN TINGKAT ATAS
DSN BAKBURU
KEC. GUNUNG LABUHAN, 67465

MA AL MA-ARIF
KEGIATAN UTAMA:
JASA PENDIDIKAN TINGKAT MADRASAH ALIYAH
CITAPEN PASIR
KEC. PAKUAN RATU, 46254

MA GUNUNG LABUHAN
KEGIATAN UTAMA:
JASA PENDIDIKAN TINGKAT MENENGAH ATAS
KH SYAFI`I, JL
KEC. GUNUNG LABUHAN, 67757
0373.755678

MA GUPPI
KEGIATAN UTAMA:
JASA PENDIDIKA SMU SWASTA
MASJURING
KEC. BANJIT, 83572

MA ISLAMIYAH
KEGIATAN UTAMA:
JASA PENDIDIKAN MENENGAH ATAS
MUTIH KULON
KEC. NEGERI AGUNG, 59554
0291.3305548

MA MAARIF, YAYASAN
KEGIATAN UTAMA:
SEKOLAH MENENGAH ATAS ISLAM SWASTA
RAYA CIMANGGU-MAJENANG KM 04 ,JL
KEC. PAKUAN RATU, 53256
0280.7101084

MA MIFTAHUL HUDA, YAYASAN
KEGIATAN UTAMA:
JASA PENDIDIKAN MENENGAH ATAS
BAB. RESMI GALIH
KEC. KASUI, 16640
0251.641564

MA MIFTAHUL ULUM
KEGIATAN UTAMA:
JASA PENDIDIKAN TINGKAT MENENGAH ATAS
DUSUN TEMOR LEKE
KEC. BARADATU, 67466

MA NURUL HUDA
KEGIATAN UTAMA:
PENDIDIKAN MENENGAH ATAS
MESJID II NO 6 EMPANG, JL
KEC. NEGERI BESAR, 16132

MADRASAH ALIYAH BAHRUL ULUM, YAYASAN
KEGIATAN UTAMA:
JASA PENDIDIKAN MADRASAH ALIYAH
DS ARAHAN MERAPI
KEC. REBANG TANGKAS

MADRASAH ALIYAH DARUL ULUM
KEGIATAN UTAMA:
PENDIDIKAN MENENGAH ATAS SWASTA
DUSUN SUGIH MAKMUR DESA NUSA JAYA
KEC. BUAY BAHUGA, 84261

MADRASAH ALIYAH RAUDHATUL MUTAALIMIN YAYASAN
KEGIATAN UTAMA:
JASA PENDIDIKAN MENENGAH ATAS
DATO TIRO, JL
KEC. KASUI

MADRASAH ALIYAH, YAYASAN
KEGIATAN UTAMA:
JASA PENDIDIKAN TINGKAT MADRASAH ALIYAH
SIMPANG BULUH, JL
KEC. BUMI AGUNG, 29282

PONDOK PESANTREN SUBULUS SALAM, YAYASAN
KEGIATAN UTAMA:
JASA PENDIDIKAN MENENGAH ATAS
KARTASURA PO BOX 286 SURAKARTA
KEC. BUMI AGUNG, 57162

SMA HIDAYATUL MUSLIHIN
KEGIATAN UTAMA:
JASA PENDIDIKAN MENENGAH ATAS SWASTA
CENDRAWASIH 1, JL
KEC. NEGARA BATIN, 33211
0717.94346
sma_harapan@yahoo.com

SMA JURAI WIRA
KEGIATAN UTAMA:
JASA PENDIDIKAN TINGKAT MENENGAH ATAS
KELAPA NIAS RAYA, JL
KEC. NEGERI AGUNG, 14240

SMA KARYA BAKTI
KEGIATAN UTAMA:
JASA PENDIDIKAN LANJUTAN TINGKAT ATAS
GUNUNG KIDUL
KEC. NEGERI BESAR, 55852

SMA PAKUAN BARU, YAYASAN
KEGIATAN UTAMA:
JASA PENDIDIKAN MENENGAH ATAS SWASTA
BILAL, JL
KEC. PAKUAN RATU

SMA PANGASTUTI, YAYASAN
KEGIATAN UTAMA:
JASA PENDIDIKAN LANJUTAN TINGKAT ATAS
SULTAN FATAH KATONSARI ,JL
KEC. BLAMBANGAN UMPU, 59516

SMA PERSIAPAN R.TANGKAS, YAYASAN
KEGIATAN UTAMA:
PENDIDIKAN MENENGAH ATAS
SM RAJA, JL
KEC. REBANG TANGKAS

SMA PGRI 1 BAHUGA, YAYASAN
KEGIATAN UTAMA:
JASA PENDIDIKAN LANJUTAN TINGKAT ATAS
SUMBER SARIRAWAS, JL
KEC. BUMI AGUNG

SMA PONDOK MAKKAH
KEGIATAN UTAMA:
JASA PENDIDIKAN TINGKAT MENENGAH ATAS
TAMAN MAKAM ABRI,JL
KEC. NEGARA BATIN, 15227
0217.45583536
0217.455835

http://www.bps.go.id

SMU BAHKTI, YAYASAN
KEGIATAN UTAMA:
JASA PENDIDIKAN TINGKAT MENENGAH ATAS
DSN KAUMAN
KEC. BARADATU, 58161

SMU BRINGIN RATU, YAYASAN
KEGIATAN UTAMA:
JASA PENDIDIKAN LANJUTAN TINGKAT ATAS
SANGGRAHAN
KEC. PAKUAN RATU, 57377

SMA ALFAJAR , YAYASAN
KEGIATAN UTAMA:
JASA PENDIDIKAN LANJUTAN TINGKAT ATAS
KASUI PASAR, JL
KEC. KASUI, 34765

SMK AL MA-ARIF
KEGIATAN UTAMA:
JASA PENDIDIKAN TINGKAT MENENGAH
KEJURUAN
LINTAS SUMATERA, JL
KEC. BARADATU

SMK PERTANIAN
KEGIATAN UTAMA:
JASA PENDIDIKAN LANJUTAN TINGKAT ATAS
SOLO 1 BHAKTI NEGARA, JL
KEC. BARADATU

SMK YP 17 BARADATU
KEGIATAN UTAMA:
JASA PENDIDIKAN TINGKAT MENENGAH ATAS
GAJAH MADA, JL
KEC. BARADATU, 34561
0723.475189

KABUPATEN TULANG BAWANG

MTSN MENGGALA
KEGIATAN UTAMA:
JASA PENDIDIKAN LANJUTAN TINGKAT PERTAMA
KEAGAMAAN
SUAY UMPU 376, MENGGALA, JL
KEC. MENGGALA, 34596

MTSN SIMPANG PEMATANG
KEGIATAN UTAMA:
JASA PENDIDIKAN LANJUTAN TINGKAT PERTAMA
KEAGAMAAN
SUKU 1, JL
KEC. SIMPANG PEMATANG, 34698

S M P N ADI LUHUR
KEGIATAN UTAMA:
JASA PENDIDIKAN LANJUTAN TINGKAT PERTAMA
ADI LUHUR, JL
KEC. SIMPANG PEMATANG, 34698

SLTP N 2 WAY SERDANG
KEGIATAN UTAMA:
JASA PENDIDIKAN LANJUTAN TINGKAT PERTAMA
BAKTI, JL
KEC. WAY SERDANG, 34598

SLTPN I MULYA ASRI
KEGIATAN UTAMA:
JASA PENDIDIKAN LANJUTAN TINGKAT PERTAMA
MULYA ASRI LINK II, JL
KEC. TULANG BAWANG TENGAH, 34593
0725.757556

SMP N 2 TUMIJAJAR
KEGIATAN UTAMA:
JASA PENDIDIKAN LANJUTAN TINGKAT PERTAMA
DAYA SAKTI, JL
KEC. TUMI JAJAR, 34592

SMP NEGERI PENAWAR TAMA
KEGIATAN UTAMA:
JASA PENDIDIKAN LANJUTAN TINGKAT PERTAMA
BOGATAMA, JL
KEC. PENAWAR TAMA, 34595

SMP. NEGERI 01 PENAWARTAMA
KEGIATAN UTAMA:
JASA PENDIDIKAN LANJUTAN TINGKAT PERTAMA
LINTAS RAWAJITU,SIDOHARJO, JL
KEC. PENAWAR TAMA, 34595

SMPN 03 GUNUNG TERANG
KEGIATAN UTAMA:
JASA PENDIDIKAN LANJUTAN TINGKAT PERTAMA
KAMPUNG MARGASARI, JL
KEC. GUNUNG TERANG, 34595

SMPN 05 BANJAR AGUNG
KEGIATAN UTAMA:
JASA PENDIDIKAN LANJUTAN TINGKAT PERTAMA
MEKAR INDAH JAYA, JL
KEC. BANJAR AGUNG, 34595

SMPN 1 BANJAR AGUNG
KEGIATAN UTAMA:
JASA PENDIDIKAN LANJUTAN TINGKAT PERTAMA
PKP JAYA, JL
KEC. BANJAR AGUNG, 34595

SMPN 1 GEDUNG AJI
KEGIATAN UTAMA:
JASA PENDIDIKAN LANJUTAN TINGKAT PERTAMA
KARYA BAKTI, JL
KEC. GEDUNG AJI, 34595

SMPN 1 GEDUNG MENENG
KEGIATAN UTAMA:
JASA PENDIDIKAN LANJUTAN TINGKAT PERTAMA
BRATASENA ADIWARNA, JL
KEC. GEDUNG MENENG

SMPN 1 LAMBU KIBANG
KEGIATAN UTAMA:
JASA PENDIDIKAN LANJUTAN TINGKAT PERTAMA
LESUNG BAKTI JAYA, JL
KEC. LAMBU KIBANG, 34595

SMPN 1 MARGA KENCANA
KEGIATAN UTAMA:
JASA PENDIDIKAN LANJUTAN TINGKAT PERTAMA
KARTINI, JL
KEC. TULANG BAWANG UDIK, 34691

SMPN 1 MESUJI
KEGIATAN UTAMA:
JASA PENDIDIKAN LANJUTAN TINGKAT PERTAMA
WIRALAGA II, JL
KEC. MESUJI, 34697

SMPN 1 RAWA JITU SELATAN
KEGIATAN UTAMA:
JASA PENDIDIKAN LANJUTAN TINGKAT PERTAMA
MEDASARI, JL
KEC. RAWAJITU SELATAN, 34595

SMPN 1 RAWAJITU TIMUR
KEGIATAN UTAMA:
JASA PENDIDIKAN LANJUTAN TINGKAT PERTAMA
PENDIDIKAN BUMI DIPA SENIT, JL
KEC. RAWAJITU TIMUR, 34595

SMPN 1 SP. PEMATANG
KEGIATAN UTAMA:
JASA PENDIDIKAN LANJUTAN TINGKAT PERTAMA
SUKU 7, JL
KEC. SIMPANG PEMATANG, 34698

SMPN 1 TANJUNG RAYA
KEGIATAN UTAMA:
JASA PENDIDIKAN LANJUTAN TINGKAT PERTAMA
BRABASAN RK 2, JL
KEC. TANJUNG RAYA, 34699

SMPN 1 TERBUKA
KEGIATAN UTAMA:
JASA PENDIDIKAN LANJUTAN TINGKAT PERTAMA
WONOSARI, JL
KEC. MESUJI TIMUR, 34597

SMPN 2 BANJAR AGUNG
KEGIATAN UTAMA:
JASA PENDIDIKAN LANJUTAN TINGKAT PERTAMA
RAWA PITU, JL
KEC. BANJAR AGUNG, 34595

SMPN 2 GD MENENG
KEGIATAN UTAMA:
JASA PENDIDIKAN LANJUTAN TINGKAT PERTAMA
GD BR RAHAYU DSN TULUNG ARUS, JL
KEC. GEDUNG MENENG

SMPN 2 GEDUNG AJI
KEGIATAN UTAMA:
JASA PENDIDIKAN LANJUTAN TINGKAT PERTAMA
KAMPUNG AJI JAYA / KNPI, JL
KEC. GEDUNG AJI, 34595

SMPN 2 GUNUNG TERANG
KEGIATAN UTAMA:
JASA PENDIDIKAN LANJUTAN TINGKAT PERTAMA
G SRI MULYA, JL
KEC. GUNUNG TERANG

SMPN 2 LAMBU KIBANG
KEGIATAN UTAMA:
JASA PENDIDIKAN LANJUTAN TINGKAT PERTAMA
GUNUNG SARI, JL
KEC. LAMBU KIBANG, 34595

SMPN 2 MENGGALA
KEGIATAN UTAMA:
JASA PENDIDIKAN LANJUTAN TINGKAT PERTAMA
PAHLAWAN TALANG TEMBESU, JL
KEC. MENGGALA, 34611

SMPN 2 MESUJI
KEGIATAN UTAMA:
JASA PENDIDIKAN LANJUTAN TINGKAT PERTAMA
EKA MULYA, JL
KEC. MESUJI TIMUR, 34697
0828.7046283

SMPN 2 PENAWAR TAMA
KEGIATAN UTAMA:
JASA PENDIDIKAN LANJUTAN TINGKAT PERTAMA
SUMBER AGUNG, JL
KEC. RAWA PITU

SMPN 2 PENAWAR TAMA FILLIAL
KEGIATAN UTAMA:
JASA PENDIDIKAN LANJUTAN TINGKAT PERTAMA
PASAR, JL
KEC. RAWA PITU, 34596

SMPN 2 TANJUNG RAYA
KEGIATAN UTAMA:
JASA PENDIDIKAN LANJUTAN TINGKAT PERTAMA
WIRA JAYA, JL
KEC. TANJUNG RAYA, 34699

SMPN 2 TULANG BAWANG UDIK
KEGIATAN UTAMA:
JASA PENDIDIKAN LANJUTAN TINGKAT PERTAMA
KAMPUNG KARTA, JL
KEC. TULANG BAWANG UDIK, 34691

http://www.bps.go.id

SMPN 3 BANJAR AGUNG
KEGIATAN UTAMA:
JASA PENDIDIKAN LANJUTAN TINGKAT PERTAMA
DESA PENAWAR JAYA
KEC. BANJAR MARGO, 34595

SMPN 3 LAMBU KIBANG
KEGIATAN UTAMA:
JASA PENDIDIKAN LANJUTAN TINGKAT PERTAMA
KIBANG YEKTI JAYA, JL
KEC. LAMBU KIBANG, 34595

SMPN 3 MESUJI
KEGIATAN UTAMA:
JASA PENDIDIKAN LANJUTAN TINGKAT PERTAMA
TANJUNG MAKMUR, JL
KEC. MESUJI TIMUR, 34697
0828.7047179

SMPN 3 PENAWAR TAMA
KEGIATAN UTAMA:
JASA PENDIDIKAN LANJUTAN TINGKAT PERTAMA
BOGATAMA, JL
KEC. PENAWAR TAMA

SMPN 3 TANJUNG RAYA
KEGIATAN UTAMA:
JASA PENDIDIKAN LANJUTAN TINGKAT PERTAMA
BUJUNG BURING, JL
KEC. TANJUNG RAYA, 34699

SMPN BUKOPOSO
KEGIATAN UTAMA:
JASA PENDIDIKAN LANJUTAN TINGKAT PERTAMA
BUKOPOSO, JL
KEC. WAY SERDANG

SMPN I MENGGALA
KEGIATAN UTAMA:
JASA PENDIDIKAN LANJUTAN TINGKAT PERTAMA
SUAY UMPU LK. MENGGALA, JL
KEC. MENGGALA, 34596
0726.21263

SMPN I RAWA JITU SPI
KEGIATAN UTAMA:
JASA PENDIDIKAN LANJUTAN TINGKAT PERTAMA
MAKMUR 04 SPI, JL
KEC. RAWA PITU, 34595

SMPN. 3 MULYA KENCANA
KEGIATAN UTAMA:
JASA PENDIDIKAN LANJUTAN TINGKAT PERTAMA
MULYA KENCANA, JL
KEC. TULANG BAWANG TENGAH, 34594

MADRASAH SANAWIYAH MULYA KENCANA
KEGIATAN UTAMA:
JASA PENDIDIKAN LANJUTAN TINGKAT PERTAMA
KEAGAMAAN
MULYA KENCANA, JL
KEC. TULANG BAWANG TENGAH, 34594

MADRASAH TSANAWIYAH / MTS, YAYASAN
KEGIATAN UTAMA:
JASA PENDIDIKAN LANJUTAN TINGKAT PERTAMA
KEAGAMAAN
MARGO MULYO, JL
KEC. GUNUNG TERANG, 34595

MADRASAH TSANAWIYAH MAMBAUL HUDA 2, YAYASAN
KEGIATAN UTAMA:
JASA PENDIDIKAN LANJUTAN TINGKAT PERTAMA
KEAGAMAAN
BEO, JL
KEC. PENAWAR TAMA, 34595

MADRASAH TSANAWIYAH MHM, YAYASAN
KEGIATAN UTAMA:
JASA PENDIDIKAN LANJUTAN TINGKAT PERTAMA
KEAGAMAAN
DAYA MURNI, JL
KEC. TUMI JAJAR, 34692

MADRASAH TSANAWIYAH MUNADA, YAYASAN
KEGIATAN UTAMA:
JASA PENDIDIKAN LANJUTAN TINGKAT PERTAMA
KEAGAMAAN
DUSUN II
KEC. GEDUNG MENENG

MTS AL - IMAN, YAYASAN
KEGIATAN UTAMA:
JASA PENDIDIKAN LANJUTAN TINGKAT PERTAMA
KEAGAMAAN
DWI WARGA TUNGGAL JAYA, JL
KEC. BANJAR AGUNG, 34595
0726.750135

MTS AL AZHAR, YAYASAN
KEGIATAN UTAMA:
JASA PENDIDIKAN LANJUTAN TINGKAT PERTAMA
KEAGAMAAN
GEDUNG RAM SUKU 04, JL
KEC. TANJUNG RAYA, 34699

MTS AL AZHAR, YAYASAN
KEGIATAN UTAMA:
JASA PENDIDIKAN LANJUTAN TINGKAT PERTAMA
KEAGAMAAN
GEDUNG RAM SUKU 04, JL
KEC. TANJUNG RAYA, 34699

MTS AL FALAH, YAYASAN
KEGIATAN UTAMA:
JASA PENDIDIKAN LANJUTAN TINGKAT PERTAMA
KEAGAMAAN
BATANG HARI, JL
KEC. RAWA PITU

MTS AL FALAH, YAYASAN
KEGIATAN UTAMA:
JASA PENDIDIKAN LANJUTAN TINGKAT PERTAMA
KEAGAMAAN
SRIKANDI II, JL
KEC. RAWA PITU, 34595

MTS AL FALAH, YAYASAN
KEGIATAN UTAMA:
JASA PENDIDIKAN LANJUTAN TINGKAT PERTAMA
KEAGAMAAN
MEKAR INDAH JAYA , JL
KEC. BANJAR AGUNG, 34595

MTS AL HIDAYAH
KEGIATAN UTAMA:
JASA PENDIDIKAN LANJUTAN TINGKAT PERTAMA
KEAGAMAAN
KAMP KEKATUNG, JL
KEC. GEDUNG MENENG, 34596

MTS AL HIDAYAH
KEGIATAN UTAMA:
JASA PENDIDIKAN LANJUTAN TINGKAT PERTAMA
KEAGAMAAN
INTAN JAYA, JL
KEC. MESUJI, 34697

MTS AL HIDAYAH, YAYASAN
KEGIATAN UTAMA:
JASA PENDIDIKAN LANJUTAN TINGKAT PERTAMA
KEAGAMAAN
RAWA RAGIL, JL
KEC. RAWA PITU

MTS AL IKHLAS
KEGIATAN UTAMA:
JASA PENDIDIKAN LANJUTAN TINGKAT PERTAMA
KEAGAMAAN
SIMPANG TIGA GN KATUN, JL
KEC. TULANG BAWANG UDIK

MTS AL IMAN, YAYASAN
KEGIATAN UTAMA:
JASA PENDIDIKAN LANJUTAN TINGKAT PERTAMA
KEAGAMAAN
KAHURIPAN JAYA, JL
KEC. BANJAR AGUNG, 34596

MTS AL MUNAWAROH
KEGIATAN UTAMA:
JASA PENDIDIKAN LANJUTAN TINGKAT PERTAMA
KEAGAMAAN
DAYA MURNI, JL
KEC. TUMI JAJAR, 34692

MTS AL-IKHLAS KAGUNGAN RATU, YAYASAN
KEGIATAN UTAMA:
JASA PENDIDIKAN LANJUTAN TINGKAT PERTAMA
KEAGAMAAN
KAGUNGAN RATU, JL
KEC. TULANG BAWANG UDIK, 34691

MTS BETIK ALAM , YAYASAN
KEGIATAN UTAMA:
JASA PENDIDIKAN LANJUTAN TINGKAT PERTAMA
KEAGAMAAN
GEDUNG HARAPAN, JL
KEC. PENAWAR AJI, 34595

MTS BUSTANUL ULM SAKTI JAYA, YAYASAN
KEGIATAN UTAMA:
JASA PENDIDIKAN LANJUTAN TINGKAT PERTAMA
KEAGAMAAN
DESA SAKTI JAYA
KEC. GUNUNG TERANG, 34595

MTS DAIYATUL WATHAN
KEGIATAN UTAMA:
JASA PENDIDIKAN LANJUTAN TINGKAT PERTAMA
KEAGAMAAN
MEDASARI, JL
KEC. RAWAJITU SELATAN, 34595

MTS DARU ULUM MUKTI KARYA, YAYASAN
KEGIATAN UTAMA:
JASA PENDIDIKAN LANJUTAN TINGKAT PERTAMA
KEAGAMAAN
RADEN INTAN, JL
KEC. SIMPANG PEMATANG, 34598

MTS DARUL HUDA, YAYASAN
KEGIATAN UTAMA:
JASA PENDIDIKAN LANJUTAN TINGKAT PERTAMA
KEAGAMAAN
PANGGUNG JAYA, JL
KEC. RAWAJITU UTARA

MTS DARUL ULLUM
KEGIATAN UTAMA:
JASA PENDIDIKAN LANJUTAN TINGKAT PERTAMA
KEAGAMAAN
PANARAGAN JAYA, JL
KEC. TULANG BAWANG TENGAH, 34593

MTS DARUNNAJAH MUARA MAS SUTARTO
KEGIATAN UTAMA:
JASA PENDIDIKAN LANJUTAN TINGKAT PERTAMA
KEAGAMAAN
MUARA MAS KEC.MESUJI TIMUR, JL
KEC. MESUJI TIMUR, 34597

http://www.bps.go.id

MTS DARUS SALAM, YAYASAN
KEGIATAN UTAMA:
JASA PENDIDIKAN LANJUTAN TINGKAT PERTAMA KEAGAMAAN
WIRALAGA 1 SK.04, JL
KEC. MESUJI

MTS HASYIM ASHARI PENDIDIKAN, YAYASAN
KEGIATAN UTAMA:
JASA PENDIDIKAN LANJUTAN TINGKAT PERTAMA KEAGAMAAN
MULYA JAYA, JL
KEC. GUNUNG AGUNG, 34595

MTS HIDAYATUL MA-ARIF, YAYASAN
KEGIATAN UTAMA:
JASA PENDIDIKAN LANJUTAN TINGKAT PERTAMA KEAGAMAAN
GUNUNG AGUNG, JL
KEC. GUNUNG TERANG, 34595

MTS KIBANG BUDI JAYA
KEGIATAN UTAMA:
JASA PENDIDIKAN LANJUTAN TINGKAT PERTAMA KEAGAMAAN
KIBANG BUDI JAYA, JL
KEC. LAMBU KIBANG, 34595

MTS MAMBAUL ULUM, YAYASAN
KEGIATAN UTAMA:
JASA PENDIDIKAN LANJUTAN TINGKAT PERTAMA KEAGAMAAN
DAHLIA, JL
KEC. RAWAJITU SELATAN, 34596

MTS MARGO DADI
KEGIATAN UTAMA:
JASA PENDIDIKAN LANJUTAN TINGKAT PERTAMA KEAGAMAAN
MARGO DADI, JL
KEC. TUMI JAJAR, 34592

MTS MIFTAHUL FALAH
KEGIATAN UTAMA:
JASA PENDIDIKAN LANJUTAN TINGKAT PERTAMA KEAGAMAAN
PANARAGAN JAYA RK 5, JL
KEC. TULANG BAWANG TENGAH, 34593

MTS MIFTAHUL JANNAH, YAYASAN
KEGIATAN UTAMA:
JASA PENDIDIKAN LANJUTAN TINGKAT PERTAMA KEAGAMAAN
KARTA RAHARJA, JL
KEC. TULANG BAWANG UDIK, 34591

MTS MIFTAHUL ULUM
KEGIATAN UTAMA:
JASA PENDIDIKAN LANJUTAN TINGKAT PERTAMA KEAGAMAAN
AGUNG BATIN SUKU 3, JL
KEC. SIMPANG PEMATANG, 34698

MTS MIFTAHUL ULUM, YAYASAN
KEGIATAN UTAMA:
JASA PENDIDIKAN LANJUTAN TINGKAT PERTAMA KEAGAMAAN
AGUNG BATIN, JL
KEC. SIMPANG PEMATANG, 34698

MTS MUHAMADIAH PANCA WARNA, YAYASAN
KEGIATAN UTAMA:
JASA PENDIDIKAN LANJUTAN TINGKAT PERTAMA KEAGAMAAN
PANCA WARNA, JL
KEC. WAY SERDANG

MTS NURUL HIKMAH M.SUBANDI, YAYASAN
KEGIATAN UTAMA:
JASA PENDIDIKAN LANJUTAN TINGKAT PERTAMA KEAGAMAAN
BUJUNG BURING, JL
KEC. TANJUNG RAYA, 34699

MTS NURUL HUDA, YAYASAN
KEGIATAN UTAMA:
JASA PENDIDIKAN LANJUTAN TINGKAT PERTAMA KEAGAMAAN
SIDOMULYO, JL
KEC. PENAWAR TAMA

MTS NURUL IMAN, YAYASAN
KEGIATAN UTAMA:
JASA PENDIDIKAN LANJUTAN TINGKAT PERTAMA KEAGAMAAN
GEDUNG ASRI, JL
KEC. PENAWAR AJI, 34595

MTS PADUAN RAJAWALI
KEGIATAN UTAMA:
JASA PENDIDIKAN LANJUTAN TINGKAT PERTAMA KEAGAMAAN
PADUAN RAJAWALI, JL
KEC. GEDUNG AJI, 34595

MTS ROUDHOTUL HUDA
KEGIATAN UTAMA:
JASA PENDIDIKAN LANJUTAN TINGKAT PERTAMA KEAGAMAAN
DWI KARYA MUSTIKA, JL
KEC. MESUJI TIMUR, 34697

MTS SWASTA
KEGIATAN UTAMA:
JASA PENDIDIKAN LANJUTAN TINGKAT PERTAMA KEAGAMAAN
BUKOPOSO, JL
KEC. WAY SERDANG, 34684

MTS SWASTA
KEGIATAN UTAMA:
JASA PENDIDIKAN LANJUTAN TINGKAT PERTAMA KEAGAMAAN
TELOGOREJO, JL
KEC. RAWAJITU UTARA, 34595

MTS ULUL ABSHOR
KEGIATAN UTAMA:
JASA PENDIDIKAN LANJUTAN TINGKAT PERTAMA KEAGAMAAN
WIRA JAYA, JL
KEC. TANJUNG RAYA, 34699

MTS, YAYASAN
KEGIATAN UTAMA:
JASA PENDIDIKAN LANJUTAN TINGKAT PERTAMA KEAGAMAAN
TOTOKATON, JL
KEC. GUNUNG TERANG, 34595

MTS, YAYASAN
KEGIATAN UTAMA:
JASA PENDIDIKAN LANJUTAN TINGKAT PERTAMA KEAGAMAAN
POROS ,SIDOMULYO, JL
KEC. PENAWAR TAMA, 34595

MTS. AL IKLAS, YAYASAN
KEGIATAN UTAMA:
JASA PENDIDIKAN LANJUTAN TINGKAT PERTAMA KEAGAMAAN
SIDOMUKTI, JL
KEC. PENAWAR TAMA, 34595

MTS. BAITUL TAQWA, YAYASAN
KEGIATAN UTAMA:
JASA PENDIDIKAN LANJUTAN TINGKAT PERTAMA KEAGAMAAN
BROMO, JL
KEC. PENAWAR TAMA, 34595

PONDOK PESANTREN ASSUNIYAH
KEGIATAN UTAMA:
JASA PENDIDIKAN LANJUTAN TINGKAT PERTAMA KEAGAMAAN
RAYA MURNI JAYA, JL
KEC. TUMI JAJAR, 34692

PONDOK PESANTREN BAHRUL ULUM
KEGIATAN UTAMA:
JASA PENDIDIKAN LANJUTAN TINGKAT PERTAMA KEAGAMAAN
LESUNG BAKTI JAYA, JL
KEC. LAMBU KIBANG, 34595

PONDOK PESANTREN DARUSSALAM
KEGIATAN UTAMA:
JASA PENDIDIKAN LANJUTAN TINGKAT PERTAMA KEAGAMAAN
LESUNG BAKTI JAYA, JL
KEC. LAMBU KIBANG, 34595

PONDOK PESANTREN SABILLIL QORIENANAJAH
KEGIATAN UTAMA:
JASA PENDIDIKAN LANJUTAN TINGKAT PERTAMA KEAGAMAAN
LESUNG BAKTI JAYA, JL
KEC. LAMBU KIBANG, 34595

SLTP
KEGIATAN UTAMA:
JASA PENDIDIKAN LANJUTAN TINGKAT PERTAMA
TOTOKATON, JL
KEC. GUNUNG TERANG, 34595

SLTP AL ASHR, YAYASAN
KEGIATAN UTAMA:
JASA PENDIDIKAN LANJUTAN TINGKAT PERTAMA
SUMBER SARI, JL
KEC. PENAWAR AJI, 34595

SLTP MUHAMADIYAH
KEGIATAN UTAMA:
JASA PENDIDIKAN LANJUTAN TINGKAT PERTAMA
LINTAS TIMUR, AGUNG BATIN SUKU 1, JL
KEC. SIMPANG PEMATANG, 34698

SLTP PGRI
KEGIATAN UTAMA:
JASA PENDIDIKAN LANJUTAN TINGKAT PERTAMA
PANCA MARGA, JL
KEC. GUNUNG TERANG, 34595

SLTP PGRI 2 HADI MULYO, YAYASAN
KEGIATAN UTAMA:
JASA PENDIDIKAN LANJUTAN TINGKAT PERTAMA
HADI MULYO, JL
KEC. WAY SERDANG

SLTP TERBUKA
KEGIATAN UTAMA:
JASA PENDIDIKAN LANJUTAN TINGKAT PERTAMA
BLOK C, JL
KEC. RAWAJITU UTARA, 34595

SLTP TUNAS HARAPAN, YAYASAN
KEGIATAN UTAMA:
JASA PENDIDIKAN LANJUTAN TINGKAT PERTAMA
INDRALOKA II, JL
KEC. WAY KENANGA, 34595

http://www.bps.go.id

SLTP YAKASAI, YAYASAN
KEGIATAN UTAMA:
JASA PENDIDIKAN LANJUTAN TINGKAT PERTAMA
MULYA JAYA, JL
KEC. GUNUNG AGUNG, 34595

SLTP YAPINDO, YAYASAN
KEGIATAN UTAMA:
JASA PENDIDIKAN LANJUTAN TINGKAT PERTAMA
HOUSING 2, JL
KEC. MENGGALA

SMP AN NUR
KEGIATAN UTAMA:
JASA PENDIDIKAN LANJUTAN TINGKAT PERTAMA
MULYA ASRI, JL
KEC. TULANG BAWANG TENGAH, 34593

SMP ANGKASA
KEGIATAN UTAMA:
JASA PENDIDIKAN LANJUTAN TINGKAT PERTAMA
BRONCO, ASTRA KSETRA, JL
KEC. MENGGALA

SMP BERINGIN RATU
KEGIATAN UTAMA:
JASA PENDIDIKAN LANJUTAN TINGKAT PERTAMA
MEDASARI, JL
KEC. RAWAJITU SELATAN, 34595

SMP BINA KARYA, YAYASAN
KEGIATAN UTAMA:
JASA PENDIDIKAN LANJUTAN TINGKAT PERTAMA
TANJUNG SERAYAN, JL
KEC. MESUJI, 34697
0828.7048463

SMP BUDI DARMA
KEGIATAN UTAMA:
JASA PENDIDIKAN LANJUTAN TINGKAT PERTAMA
BALAM JAYA, JL
KEC. WAY KENANGA, 34595

SMP BUDI KARSA PAK SARTIB
KEGIATAN UTAMA:
JASA PENDIDIKAN LANJUTAN TINGKAT PERTAMA
MAHABANG, JL
KEC. GEDUNG MENENG

SMP BUDI KARSA, YAYASAN
KEGIATAN UTAMA:
JASA PENDIDIKAN LANJUTAN TINGKAT PERTAMA
MAHABANG, JL
KEC. GEDUNG MENENG

SMP DARUL MA-ARIF
KEGIATAN UTAMA:
JASA PENDIDIKAN LANJUTAN TINGKAT PERTAMA
TELADAS, JL
KEC. GEDUNG MENENG

SMP DARUL ULUM, YAYASAN
KEGIATAN UTAMA:
JASA PENDIDIKAN LANJUTAN TINGKAT PERTAMA
PANCA TUNGGAL JAYA, JL
KEC. PENAWAR AJI, 34595

SMP ISLAM
KEGIATAN UTAMA:
JASA PENDIDIKAN LANJUTAN TINGKAT PERTAMA
INFRA JAYA, JL
KEC. RAWAJITU TIMUR

SMP ISLAM PENAWAR TAMA
KEGIATAN UTAMA:
JASA PENDIDIKAN LANJUTAN TINGKAT PERTAMA
SUKA BHAKTI, JL
KEC. PENAWAR TAMA

SMP JAYA BAKTI
KEGIATAN UTAMA:
JASA PENDIDIKAN LANJUTAN TINGKAT PERTAMA
KARYA BAKTI, JL
KEC. GEDUNG AJI, 34595

SMP KARYA TAMA BAKTI, YAYASAN
KEGIATAN UTAMA:
JASA PENDIDIKAN LANJUTAN TINGKAT PERTAMA
TANJUNG MAS MULIYA SP8, JL
KEC. MESUJI TIMUR
0818.7047034

SMP KARYA BHAKTI PANARAGAN, YAYASAN
KEGIATAN UTAMA:
JASA PENDIDIKAN LANJUTAN TINGKAT PERTAMA
SUKU MURNI PANARAGAN, JL
KEC. TULANG BAWANG TENGAH, 34593
0828.7043597

SMP KARYA UTAMA SP 12, YAYASAN
KEGIATAN UTAMA:
JASA PENDIDIKAN LANJUTAN TINGKAT PERTAMA
SUMBER MAKMUR, JL
KEC. MESUJI, 34697
0828.7047060

SMP KARYA UTAMA SP 8, YAYASAN
KEGIATAN UTAMA:
JASA PENDIDIKAN LANJUTAN TINGKAT PERTAMA
TANJUNG MAS MULYA, JL
KEC. MESUJI TIMUR, 34697
0828.7047034

SMP KOSGORO, YAYASAN
KEGIATAN UTAMA:
JASA PENDIDIKAN LANJUTAN TINGKAT PERTAMA
SEMERU, JL
KEC. PENAWAR TAMA, 34595

SMP MAKARTI MUKTI TAMA
KEGIATAN UTAMA:
JASA PENDIDIKAN LANJUTAN TINGKAT PERTAMA
KIBANG BUDI JAYA, JL
KEC. LAMBU KIBANG, 34595

SMP MAKARTI MUKTI TAMA BANJAR MARGO
KEGIATAN UTAMA:
JASA PENDIDIKAN LANJUTAN TINGKAT PERTAMA
DESA SUKAMAJU
KEC. BANJAR MARGO, 34595

SMP MAKARTI MUKTI TAMA, YAYASAN
KEGIATAN UTAMA:
JASA PENDIDIKAN LANJUTAN TINGKAT PERTAMA
KH DEWANTARA, JL
KEC. RAWAJITU SELATAN, 34596
0828.7041259

SMP MAKARTI MUKTI TAMA, YAYASAN
KEGIATAN UTAMA:
JASA PENDIDIKAN LANJUTAN TINGKAT PERTAMA
NANAS,SIDOMULYO, JL
KEC. PENAWAR TAMA, 34595

SMP MAKARTI TAMA, YAYASAN
KEGIATAN UTAMA:
JASA PENDIDIKAN LANJUTAN TINGKAT PERTAMA
DESA PENAWAR JAYA
KEC. BANJAR MARGO, 34595

SMP MAKARTI, YAYASAN
KEGIATAN UTAMA:
JASA PENDIDIKAN LANJUTAN TINGKAT PERTAMA
KIBANG BUDI JAYA, JL
KEC. LAMBU KIBANG, 34595

SMP MAWAR SARON / PENDI, YAYASAN
KEGIATAN UTAMA:
JASA PENDIDIKAN LANJUTAN TINGKAT PERTAMA
UJUNG GUNUNG ILIR, CIMANGGUK, JL
KEC. MENGGALA

SMP MMI PENAWAR TAMA
KEGIATAN UTAMA:
JASA PENDIDIKAN LANJUTAN TINGKAT PERTAMA
SIDO MULYO, JL
KEC. PENAWAR TAMA

SMP MMT
KEGIATAN UTAMA:
JASA PENDIDIKAN LANJUTAN TINGKAT PERTAMA
KEBUN DALAM SUKU VI, JL
KEC. WAY SERDANG, 34598
0828.7046458

SMP MMT 5 GEDUNG AJI/ RUSWANTO / KEPALA SEKOLAH
KEGIATAN UTAMA:
JASA PENDIDIKAN LANJUTAN TINGKAT PERTAMA
DESA GEDUNG REJO SAKTI
KEC. PENAWAR AJI, 34595

SMP MMT BANGUN JAYA
KEGIATAN UTAMA:
JASA PENDIDIKAN LANJUTAN TINGKAT PERTAMA
BANGUN JAYA, JL
KEC. TANJUNG RAYA, 34699

SMP MMT LABUHAN BARU
KEGIATAN UTAMA:
JASA PENDIDIKAN LANJUTAN TINGKAT PERTAMA
LABUHAN BARU WAY SERDANG TULANG BAWANG, JL
KEC. WAY SERDANG, 34684

SMP MMT MERCU BUANA, YAYASAN
KEGIATAN UTAMA:
JASA PENDIDIKAN LANJUTAN TINGKAT PERTAMA
MERCU BUANA, JL
KEC. WAY KENANGA, 34595

SMP MUHAMADIYAH
KEGIATAN UTAMA:
JASA PENDIDIKAN LANJUTAN TINGKAT PERTAMA
MULYO ASRI, JL
KEC. TULANG BAWANG TENGAH, 34593

SMP MUHAMADIYAH
KEGIATAN UTAMA:
JASA PENDIDIKAN LANJUTAN TINGKAT PERTAMA
DAYA MURNI, JL
KEC. TUMI JAJAR, 34692

SMP MUHAMADIYAH, YAYASAN
KEGIATAN UTAMA:
JASA PENDIDIKAN LANJUTAN TINGKAT PERTAMA
CIMANGGUK, JL
KEC. MENGGALA

SMP MUHAMMADIYAH, YAYASAN
KEGIATAN UTAMA:
JASA PENDIDIKAN LANJUTAN TINGKAT PERTAMA
AGUNG BATIN, JL
KEC. SIMPANG PEMATANG, 34698

SMP PANCA BAKTI
KEGIATAN UTAMA:
JASA PENDIDIKAN LANJUTAN TINGKAT PERTAMA
MARGO RAHAYU, JL
KEC. SIMPANG PEMATANG, 34698

http://www.bps.go.id

SMP PANCASILA, YAYASAN
KEGIATAN UTAMA:
JASA PENDIDIKAN LANJUTAN TINGKAT PERTAMA
DAYA SAKTI, JL
KEC. TUMI JAJAR, 34592

SMP PANGKAL MAS
KEGIATAN UTAMA:
JASA PENDIDIKAN LANJUTAN TINGKAT PERTAMA
ABADI III PANGKAL MAS JAYA, JL
KEC. MESUJI TIMUR

SMP PELITA DARUJANNAH, YAYASAN
KEGIATAN UTAMA:
JASA PENDIDIKAN LANJUTAN TINGKAT PERTAMA
AGUNG JAYA, JL
KEC. WAY KENANGA, 34595

SMP PGRI 1 PENAWAR TAMA
KEGIATAN UTAMA:
JASA PENDIDIKAN LANJUTAN TINGKAT PERTAMA
LINTAS RAWAJITU,SIDOHARJO, JL
KEC. PENAWAR TAMA, 34595

SMP PGRI 2 SIDOMUKTI, YAYASAN
KEGIATAN UTAMA:
JASA PENDIDIKAN LANJUTAN TINGKAT PERTAMA
SIDOMUKTI, JL
KEC. PENAWAR TAMA

SMP PGRI 3 MAKARTITAMA, YAYASAN
KEGIATAN UTAMA:
JASA PENDIDIKAN LANJUTAN TINGKAT PERTAMA
BELUT, JL
KEC. PENAWAR TAMA, 34595
0828.7048929

SMP PGRI 3 PENAWAR TAMA, YAYASAN
KEGIATAN UTAMA:
JASA PENDIDIKAN LANJUTAN TINGKAT PERTAMA
MAKARTI TAMA, JL
KEC. PENAWAR TAMA

SMP PGRI I WAY SERDANG, YAYASAN
KEGIATAN UTAMA:
JASA PENDIDIKAN LANJUTAN TINGKAT PERTAMA
DESA KEJADIAN
KEC. WAY SERDANG

SMP PGRI WONOREJO, YAYASAN
KEGIATAN UTAMA:
JASA PENDIDIKAN LANJUTAN TINGKAT PERTAMA
WONOREJO, JL
KEC. PENAWAR AJI, 34595

SMP PLUS BIRUL ULUM, YAYASAN
KEGIATAN UTAMA:
JASA PENDIDIKAN LANJUTAN TINGKAT PERTAMA
MULYO SARI, JL
KEC. MESUJI, 34697
0828.7048615

SMP PUTRA JAYA SUNGAI NIBUNG, YAYASAN
KEGIATAN UTAMA:
JASA PENDIDIKAN LANJUTAN TINGKAT PERTAMA
DUSUN II
KEC. GEDUNG MENENG

SMP S HIDAYATULLAH, YAYASAN
KEGIATAN UTAMA:
JASA PENDIDIKAN LANJUTAN TINGKAT PERTAMA
RENGAS CENDUNG, JL
KEC. MENGGALA

SMP SETIA BAKTI, YAYASAN
KEGIATAN UTAMA:
JASA PENDIDIKAN LANJUTAN TINGKAT PERTAMA
BRABASAN RK 2, JL
KEC. TANJUNG RAYA, 34699

SMP SETIA BUDI
KEGIATAN UTAMA:
JASA PENDIDIKAN LANJUTAN TINGKAT PERTAMA
WIRABANGUN, JL
KEC. SIMPANG PEMATANG, 34698

SMP SUKAJAYA
KEGIATAN UTAMA:
JASA PENDIDIKAN LANJUTAN TINGKAT PERTAMA
SENO, JL
KEC. GUNUNG AGUNG, 34595

SMP TANJUNG MAS MAKMUR, YAYASAN
KEGIATAN UTAMA:
JASA PENDIDIKAN LANJUTAN TINGKAT PERTAMA
KELAPA 4, JL
KEC. MESUJI TIMUR, 34697
0828.7047179

SMP TARUNA JAYA
KEGIATAN UTAMA:
JASA PENDIDIKAN LANJUTAN TINGKAT PERTAMA
DESA RINGIN SARI
KEC. BANJAR MARGO, 34595

SMP TRI BHAKTI
KEGIATAN UTAMA:
JASA PENDIDIKAN LANJUTAN TINGKAT PERTAMA
PANCA MARGA, JL
KEC. GUNUNG TERANG, 34595

SMP UTAMA WACANA 8
KEGIATAN UTAMA:
JASA PENDIDIKAN LANJUTAN TINGKAT PERTAMA
MARGA JADI, JL
KEC. MESUJI TIMUR, 34697

SMP WIJAYA KUSUMA, YAYASAN
KEGIATAN UTAMA:
JASA PENDIDIKAN LANJUTAN TINGKAT PERTAMA
CATUR KARYA BUANA JAYA, JL
KEC. BANJAR MARGO, 34595

MAN 1 SP PEMATANG
KEGIATAN UTAMA:
JASA PENDIDIKAN LANJUTAN TINGKAT ATAS
SUKU 5, JL
KEC. SIMPANG PEMATANG, 34698

MAN MENGGALA
KEGIATAN UTAMA:
JASA PENDIDIKAN LANJUTAN TINGKAT ATAS
SUAY UMPU LK. MENGGALA, JL
KEC. MENGGALA, 34596

MAN. MULYA KENCANA
KEGIATAN UTAMA:
JASA PENDIDIKAN LANJUTAN TINGKAT ATAS
MULYA KENCANA, JL
KEC. TULANG BAWANG TENGAH, 34594

SMAN 1 SP PEMATANG
KEGIATAN UTAMA:
JASA PENDIDIKAN LANJUTAN TINGKAT ATAS
SUKU 6, JL
KEC. SIMPANG PEMATANG, 34698

SMAN 1 TANJUNG RAYA
KEGIATAN UTAMA:
JASA PENDIDIKAN LANJUTAN TINGKAT ATAS
BRABASAN RK 6, JL
KEC. TANJUNG RAYA, 34699
0828.7046414

SMAN 1 TULANG BAWANG TENGAH
KEGIATAN UTAMA:
JASA PENDIDIKAN LANJUTAN TINGKAT ATAS
DAHLIA NO 2 PANARAGAN JAYA, JL
KEC. TULANG BAWANG TENGAH, 34593

SMAN 1 TULANG BAWANG UDIK
KEGIATAN UTAMA:
JASA PENDIDIKAN LANJUTAN TINGKAT ATAS
KAMPUNG KARTA, JL
KEC. TULANG BAWANG UDIK, 34691

SMAN 2 MENGGALA
KEGIATAN UTAMA:
JASA PENDIDIKAN LANJUTAN TINGKAT ATAS
RAYA GUNUNG SAKTI NO 362, JL
KEC. MENGGALA, 34596

SMAN DAYA MURNI
KEGIATAN UTAMA:
JASA PENDIDIKAN LANJUTAN TINGKAT ATAS
DAYA MURNI, JL
KEC. TUMI JAJAR, 34692

SMAN I GEDUNG AJI
KEGIATAN UTAMA:
JASA PENDIDIKAN LANJUTAN TINGKAT ATAS
BINA BUMI, JL
KEC. GEDUNG AJI, 34595

SMAN I MENGGALA
KEGIATAN UTAMA:
JASA PENDIDIKAN LANJUTAN TINGKAT ATAS
CENDANA, GUNUNG SAKTI, NO 5, JL
KEC. MENGGALA, 34596
0726.21273

SMAN I WAY SERDANG
KEGIATAN UTAMA:
JASA PENDIDIKAN LANJUTAN TINGKAT ATAS
BUKOPOSO, JL
KEC. WAY SERDANG, 34584
0828.7046444

SMAN.01 BANJAR AGUNG
KEGIATAN UTAMA:
JASA PENDIDIKAN LANJUTAN TINGKAT ATAS
LINTAS TIMUR, JL
KEC. PAGAR DEWA, 34595

SMU NEGERI 1 PENAWAR TAMA
KEGIATAN UTAMA:
JASA PENDIDIKAN LANJUTAN TINGKAT ATAS
LINTAS RAWAJITU, JL
KEC. PENAWAR TAMA, 34595

SMK NEGERI 1 MENGGALA
KEGIATAN UTAMA:
JASA PENDIDIKAN MENENGAH KEJURUAN
LINTAS TIMUR, TAWAN INDAH, JL
KEC. MENGGALA, 34596

SMK. NEGERI PERTANIAN
KEGIATAN UTAMA:
JASA PENDIDIKAN MENENGAH KEJURUAN
PULUNG KENCANA, JL
KEC. TULANG BAWANG TENGAH

SMKN 1 GEDUNG AJI
KEGIATAN UTAMA:
JASA PENDIDIKAN MENENGAH KEJURUAN
KAMPUNG AJI JAYA / KNPI, JL
KEC. GEDUNG AJI, 34595
0828.7048487

SMKN 1 RAWA JITU SELATAN
KEGIATAN UTAMA:
JASA PENDIDIKAN MENENGAH KEJURUAN
MEDASARI, JL
KEC. RAWAJITU SELATAN, 34595

SMKN 1 SIMPANG PEMATANG
KEGIATAN UTAMA:
JASA PENDIDIKAN MENENGAH KEJURUAN
SIMPANG PEMATANG SUKU 7, JL
KEC. SIMPANG PEMATANG, 34698

http://www.bps.go.id

SMKN SP. PEMATANG
KEGIATAN UTAMA:
JASA PENDIDIKAN MENENGAH KEJURUAN
SUKU 7, JL
KEC. SIMPANG PEMATANG, 34698

MA AL FALAH, YAYASAN
KEGIATAN UTAMA:
PENDIDIKAN MENENGAH ATAS
KARANG SIRNA
KEC. RAWA PITU

MA AL FALAH, YAYASAN
KEGIATAN UTAMA:
JASA PENDIDIKAN TINGKAT MENENGAH ATAS
DSN PANGGUNG
KEC. RAWA PITU, 67465

MA AL MUNAWAROH
KEGIATAN UTAMA:
JASA PENDIDIKAN MENENGAH UMUM SWASTA
SYEKH NAWAWI TERSABA,JL
KEC. TUMI JAJAR, 42194

MA ASWAJA
KEGIATAN UTAMA:
JASA PENDIDIKAN TINGKAT MADRASAH ALIYAH
DS KAJEKSEN
KEC. TULANG BAWANG TENGAH

MA DAIYATUL WATHON
KEGIATAN UTAMA:
JASA PENDIDIKAN MENENGAH ATAS
PERTIGAAN RENSING
KEC. RAWAJITU SELATAN, 83671

MA ISLAMIYAH
KEGIATAN UTAMA:
JASA PENDIDIKAN TINGKAT MADRASAH ALIYAH
KP.BABAKANPARI
KEC. SIMPANG PEMATANG, 43358

MA ISLAMIYAH (PENDIDIKAN ISLAMIYAH), YAYASAN
KEGIATAN UTAMA:
JASA PENDIDIKAN MADRASAH ALIYAH
PON PES HUSNUL KHOTIMAH
KEC. MENGGALA

MA MIFTAHUL JANNAH, YAYASAN
KEGIATAN UTAMA:
PENDIDIKAN MA
KP PABRIK
KEC. TULANG BAWANG UDIK, 42271

MA NURUL HIKMAH , YAYASAN
KEGIATAN UTAMA:
JASA PENDIDIKAN TINGKAT MENENGAH ATAS
MEDINI
KEC. TANJUNG RAYA, 59372

MA ROUDHOTUL HUDA
KEGIATAN UTAMA:
JASA PENDIDKAN SEKOLAH MENENGAH ATAS
MARTAPURA LAMA RT 04,JL
KEC. MESUJI TIMUR

MADRASAH ALIYAH AL FALAH, YAYASAN
KEGIATAN UTAMA:
JASA PENDIDKAN SEKOLAH MENENGAH ATAS
GROBOG WETAN
KEC. BANJAR AGUNG, 52471

MADRASAH ALIYAH HIDAYATUL MUBTADIN, YAYASAN
KEGIATAN UTAMA:
JASA PENDIDKAN SEKOLAH MENENGAH ATAS
MENARA, JL
KEC. GUNUNG TERANG, 99615
0971.323151

MADRASAH ALIYAH -MHM-, YAYASAN
KEGIATAN UTAMA:
JASA PENDIDIKAN MADRASAH ALIYAH
DUKUH TURI
KEC. TUMI JAJAR, 52263

MADRASAH ALIYAH MUNADA, YAYASAN
KEGIATAN UTAMA:
JASA PENDIDKAN SEKOLAH MENENGAH ATAS
DUSUN PENYASAWAN SELATAN
KEC. GEDUNG MENENG, 28461

MAN KIBANG BUDI JAYA
KEGIATAN UTAMA:
JASA PENDIDIKAN TINGKAT MADRASAH ALIYAH
DUSUN POLALANG
KEC. LAMBU KIBANG, 67472

MAN SWASTA PADUAN RAJAWALI
KEGIATAN UTAMA:
JASA PENDIDIKAN TINGKAT MADRASAH ALIYAH
SAMURA, JL
KEC. GEDUNG AJI, 22112
0628.21280

MIFTAHUL FALLAH, YAYASAN
KEGIATAN UTAMA:
JASA PENDIDIKAN MADRASAH ALIYAH
KP.MAJA BARAT
KEC. MESUJI TIMUR, 42217

SMA BERINGIN RATU
KEGIATAN UTAMA:
JASA PENDIDIKAN MENENGAH ATAS
BETOAMBARI, JL
KEC. RAWAJITU SELATAN

SMA BUDI UTAMA WACANA, YAYASAN
KEGIATAN UTAMA:
PENDIDIKAN PESANTREN
KARANG ANOM PANEI TONGAH, JL
KEC. GUNUNG TERANG

SMA DINIYAH MUNADA, YAYASAN
KEGIATAN UTAMA:
JASA PENDIDIKAN TINGKAT MENENGAH ATAS
DARUL ABROR
KEC. GEDUNG MENENG, 15530

SMA ISLAM PENAWAR TAMA, YAYASAN
KEGIATAN UTAMA:
JASA PENDIDIKAN TINGKAT MENENGAH ATAS
KYAI ILYAS 77, JL
KEC. PENAWAR TAMA, 67377

SMA JAYA BAKTI
KEGIATAN UTAMA:
PENDIDIKAN MENENGAH TINGKAT ATAS
DSN KUNIRAN
KEC. GEDUNG AJI, 62161

SMA MANDALA UTAMA, YAYASAN
KEGIATAN UTAMA:
PENDIDIKAN MENENGAH ATAS
BOULEVARD RAYA, JL
KEC. GEDUNG MENENG
0021.45843591

SMA PGRI BUKO POSO
KEGIATAN UTAMA:
JASA PENDIDIKAN LANJUTAN TINGKAT ATAS
SMP,JL
KEC. WAY SERDANG, 71315

SMA PGRI, YAYASAN
KEGIATAN UTAMA:
JASA PENDIDIKAN TINGKAT MENENGAH ATAS
KP PASIR ANGIN
KEC. TUMI JAJAR, 43356

SMA SWASTA HMPTI, YAYASAN
KEGIATAN UTAMA:
PENDIDIKAN MENENGAH SWASTA
KEC. BANJAR AGUNG
0778.461005

SMA TAMAN FIRDAUS, YAYASAN
KEGIATAN UTAMA:
JASA PENDIDIKAN TINGKAT MENENGAH ATAS
RAYA DABING KM 12, JL
KEC. PENAWAR AJI

SMA YAPENDA
KEGIATAN UTAMA:
PENDIDIKAN MENENGAH ATAS
H DARHAM CIKOPO, JL
KEC. SIMPANG PEMATANG

SMU BHAKTI TARUNA, YAYASAN
KEGIATAN UTAMA:
JASA PENDIDIKAN AGAMA ISLAM
MERDEKA NO 133,JL
KEC. MESUJI TIMUR

SMU MA ARIF
KEGIATAN UTAMA:
JASA PENDIDIKAN TINGKAT MENENGAH ATAS
RAYA SURAM, JL
KEC. TULANG BAWANG TENGAH

SMU MUHAMMADIYAH, YAYASAN
KEGIATAN UTAMA:
PENDIDIKAN MENENGAH ATAS
UJONG BATEE NO. 42, JL
KEC. MESUJI TIMUR, 23243
0651.41451

SMK AL - IMAN, YAYASAN
KEGIATAN UTAMA:
JASA PENDIDIKAN LANJUTAN TINGKAT ATAS
DWI WARGA TUNGGAL JAYA, JL
KEC. BANJAR AGUNG, 34595
0742.6750135

SMK AL IMAN 2, YAYASAN
KEGIATAN UTAMA:
JASA PENDIDIKAN LANJUTAN TINGKAT ATAS
DWI WARGA TUNGGAL JAYA, JL
KEC. BANJAR AGUNG, 34595
0726.750135

SMK KOSGORO, YAYASAN
KEGIATAN UTAMA:
JASA PENDIDKAN SEKOLAH MENENGAH ATAS
BOGA TAMA, JL
KEC. PENAWAR TAMA

SMK MAKARTI TAMA, YAYASAN
KEGIATAN UTAMA:
PENDIDIKAN SEKOLAH KEJURUAN
DESA PENAWAR JAYA
KEC. BANJAR MARGO, 34595

http://www.bps.go.id

SMK MENEJEMEN MAKARTI MUKTI TAMA
KEGIATAN UTAMA:
PENDIDIKAN MENEJEMEN BISNIS
KH DEWANTARA, JL
KEC. RAWAJITU SELATAN, 34596
0828.7041252

SMK MUHAMADIYAH KIBANG BUDI JAYA, YAYASAN
KEGIATAN UTAMA:
JASA PENDIDKAN SEKOLAH MENENGAH ATAS
KIBANG BUDI JAYA, JL
KEC. LAMBU KIBANG, 34595

SMK NASIONAL, YAYASAN
KEGIATAN UTAMA:
JASA PENDIDKAN SEKOLAH MENENGAH ATAS
RAYA GUNUNG SAKTI NO 14, JL
KEC. MENGGALA, 34596
0726.21071

SMK PENDOWO, YAYASAN
KEGIATAN UTAMA:
JASA PENDIDKAN SEKOLAH MENENGAH ATAS
DAYA SAKTI, JL
KEC. TUMI JAJAR, 34592

SMK. KARYA BAKTI
KEGIATAN UTAMA:
PENDIDIKAN MENENGAH ATAS
PULUNG KENCANA, JL
KEC. TULANG BAWANG TENGAH, 34594

SMKA TERPADU, YAYASAN
KEGIATAN UTAMA:
JASA SEKOLAH MENENGAH KEJURUAN SWASTA
KEC. RAWAJITU TIMUR, 34595

STM MUHAMMADIYAH
KEGIATAN UTAMA:
JASA PENDIDKAN SEKOLAH MENENGAH ATAS
DAYA MURNI, JL
KEC. TUMI JAJAR, 34692

STM PELITA AGUNG, YAYASAN
KEGIATAN UTAMA:
JASA PENDIDKAN SEKOLAH MENENGAH ATAS
DAYA ASRI RK 3, JL
KEC. TUMI JAJAR

KOTA BANDAR LAMPUNG

SLTP 12 BANDAR LAMPUNG
KEGIATAN UTAMA:
JASA PENDIDIKAN LANJUTAN TINGKAT PERTAMA
P MOROTAI NO. 33, JL
KEC. SUKABUMI

SLTP 16 T KARANG
KEGIATAN UTAMA:
JASA PENDIDIKAN LANJUTAN TINGKAT PERTAMA
CIPTO, JL
KEC. TELUK BETUNG UTARA

SLTP 17 T. KARANG
KEGIATAN UTAMA:
JASA PENDIDIKAN LANJUTAN TINGKAT PERTAMA
CIPTO, JL
KEC. TELUK BETUNG UTARA

SLTP 18 T. KARANG
KEGIATAN UTAMA:
JASA PENDIDIKAN LANJUTAN TINGKAT PERTAMA
CIPTO, JL
KEC. TELUK BETUNG UTARA

SLTP 29 BANDAR LAMPUNG
KEGIATAN UTAMA:
JASA PENDIDIKAN LANJUTAN TINGKAT PERTAMA
SOEKARNO HATTA, JL
KEC. SUKARAME

SLTP N 20 BANDAR LAMPUNG
KEGIATAN UTAMA:
JASA PENDIDIKAN LANJUTAN TINGKAT PERTAMA
RA BASIT, JL
KEC. TANJUNG SENANG

SLTP N 24 BANDAR LAMPUNG
KEGIATAN UTAMA:
JASA PENDIDIKAN LANJUTAN TINGKAT PERTAMA
LETKOL HENDRO SURATMIN, JL
KEC. SUKARAME

SLTP N 7 BANDAR LAMPUNG
KEGIATAN UTAMA:
JASA PENDIDIKAN LANJUTAN TINGKAT PERTAMA
SULTAN BADARUDIN NO. 4, JL
KEC. TANJUNG KARANG BARAT

SLTPN 5 BANDAR LAMPUNG
KEGIATAN UTAMA:
JASA PENDIDIKAN LANJUTAN TINGKAT PERTAMA
BEO NO. 134, JL
KEC. TANJUNG KARANG TIMUR, 35126
0721.254072

SLTPN 21 BANDAR LAMPUNG
KEGIATAN UTAMA:
JASA PENDIDIKAN LANJUTAN TINGKAT PERTAMA
PERUM KOPRI, JL
KEC. SUKARAME

SLTPN 26 BANDAR LAMPUNG
KEGIATAN UTAMA:
JASA PENDIDIKAN LANJUTAN TINGKAT PERTAMA
IMAM BONJOL 53 KEMILING, JL
KEC. KEMILING

SLTPN 28 BANDAR LAMPUNG
KEGIATAN UTAMA:
JASA PENDIDIKAN LANJUTAN TINGKAT PERTAMA
PERUMNAS BUKIT KEMILING, JL
KEC. KEMILING

SMP 11
KEGIATAN UTAMA:
JASA PENDIDIKAN LANJUTAN TINGKAT PERTAMA
RD SENTOT GARUNTANG KETAPANG, JL
KEC. TELUK BETUNG SELATAN, 35245

SMP 9
KEGIATAN UTAMA:
JASA PENDIDIKAN LANJUTAN TINGKAT PERTAMA
A HAMZAH NO 34, JL
KEC. TANJUNG KARANG PUSAT, 35119
0721.252888

SMP N 13 BANDAR LAMPUNG
KEGIATAN UTAMA:
JASA PENDIDIKAN LANJUTAN TINGKAT PERTAMA
MARGA NO , JL
KEC. KEMILING, 35158
0721.271045

SMP N 2 BANDAR LAMPUNG
KEGIATAN UTAMA:
JASA PENDIDIKAN LANJUTAN TINGKAT PERTAMA
JENDERAL SUDIRMAN NO. 108 BANDAR LAMPUNG DRS. H. SARTONO, JL
KEC. TANJUNG KARANG TIMUR

SMP N 23 BANDAR LAMPUNG DR. H. WAIDAH
KEGIATAN UTAMA:
JASA PENDIDIKAN LANJUTAN TINGKAT PERTAMA
JENDRAL SUDIRMAN NO. 76, JL
KEC. TANJUNG KARANG TIMUR
0721.252383

SMP N 4 BANDAR LAMPUNG DRS H. SUWONDO
KEGIATAN UTAMA:
JASA PENDIDIKAN LANJUTAN TINGKAT PERTAMA
HOS COKRO AMINOTO, JL
KEC. TANJUNG KARANG TIMUR, 35127
0721.252710

SMP NEGERI 14
KEGIATAN UTAMA:
JASA PENDIDIKAN LANJUTAN TINGKAT PERTAMA
TEUKU CIK DITIRO , JL
KEC. KEMILING, 35158
0721.270540

SMP TERBUKA BAKUNG
KEGIATAN UTAMA:
JASA PENDIDIKAN LANJUTAN TINGKAT PERTAMA
BANTEN, JL
KEC. TELUK BETUNG BARAT

SMPN 10 BANDAR LAMPUNG , SUNANTO
KEGIATAN UTAMA:
JASA PENDIDIKAN LANJUTAN TINGKAT PERTAMA
PANGLIMA POLIM, JL
KEC. TANJUNG KARANG BARAT, 35152

SMPN 15 BAKUNG
KEGIATAN UTAMA:
JASA PENDIDIKAN LANJUTAN TINGKAT PERTAMA
BANTEN, JL
KEC. TELUK BETUNG BARAT

SMPN 17 BDL
KEGIATAN UTAMA:
JASA PENDIDIKAN LANJUTAN TINGKAT PERTAMA
ABDI NEGARA, JL
KEC. TELUK BETUNG UTARA

SMPN 18 PENGAJARAN
KEGIATAN UTAMA:
JASA PENDIDIKAN LANJUTAN TINGKAT PERTAMA
RASUNA SAID, JL
KEC. TELUK BETUNG UTARA, 35215
0721.485630

SMPN 19 BDL
KEGIATAN UTAMA:
JASA PENDIDIKAN LANJUTAN TINGKAT PERTAMA
TURI RAYA, JL
KEC. TANJUNG SENANG

SMPN 22 BANDAR LAMPUNG DRA RITA NINGSIH
KEGIATAN UTAMA:
JASA PENDIDIKAN LANJUTAN TINGKAT PERTAMA
ZAINAL ABIDIN PAGAR ALAM NO 109, JL
KEC. RAJABASA, 35145
0721.703510

SMPN 25
KEGIATAN UTAMA:
JASA PENDIDIKAN LANJUTAN TINGKAT PERTAMA
A HAMZAH NO 58 GOTONG ROYONG, JL
KEC. TANJUNG KARANG PUSAT, 35119
0721.256253

http://www.bps.go.id

SMPN 27
KEGIATAN UTAMA:
JASA PENDIDIKAN LANJUTAN TINGKAT PERTAMA
RE MARTADINATA NO 1 LK2, JL
KEC. TELUK BETUNG BARAT, 35236
0721.740299

SMPN 31 BANDAR LAMPUNG
KEGIATAN UTAMA:
JASA PENDIDIKAN LANJUTAN TINGKAT PERTAMA
JEND RYA CUDU NO.108, JL
KEC. TANJUNG KARANG TIMUR, 35122
0721.7473602

SMPN 8 BANDAR LAMPUNG
KEGIATAN UTAMA:
JASA PENDIDIKAN LANJUTAN TINGKAT PERTAMA
UNTUNG SUROPATI GG BUMI MANTI 2 NO 16, JL
KEC. KEDATON, 35143
0721.701781

SMPN I TANJUNG KARANG DRS. H. HARYANTO, MSI
KEGIATAN UTAMA:
JASA PENDIDIKAN LANJUTAN TINGKAT PERTAMA
MR. GELE HARUN NO. 30, JL
KEC. TANJUNG KARANG TIMUR, 35127
0721.252310

SMPN SUMUR BATU
KEGIATAN UTAMA:
JASA PENDIDIKAN LANJUTAN TINGKAT PERTAMA
DR CIPTO MANGUN KUSUMO NO 49 , JL
KEC. TELUK BETUNG UTARA, 35214
0721.484358

SMUN 12 BANDAR LAMPUNG
KEGIATAN UTAMA:
JASA PENDIDIKAN LANJUTAN TINGKAT PERTAMA
LETKOL ENDRO SURATMIN, JL
KEC. SUKARAME

MTJ MATH-LAUL ANWAR, YAYASAN
KEGIATAN UTAMA:
JASA PENDIDIKAN LANJUTAN TINGKAT PERTAMA
BATU SULUH UMBUL GENTENG LK II, JL
KEC. PANJANG, 35245

MTS AL ASY ARIYAH, YAYASAN
KEGIATAN UTAMA:
JASA PENDIDIKAN LANJUTAN TINGKAT PERTAMA
KEAGAMAAN
TELUK AMBON NO 01 PIDADA PANJANG, JL
KEC. PANJANG, 35241
0721.31041

MTS AL HIDAYAH
KEGIATAN UTAMA:
JASA PENDIDIKAN LANJUTAN TINGKAT PERTAMA
KEAGAMAAN
NAWAWI GELAR DALAM, JL
KEC. RAJABASA, 35144

MTS DARUL HUDA, YAYASAN
KEGIATAN UTAMA:
JASA PENDIDIKAN LANJUTAN TINGKAT PERTAMA
KEAGAMAAN
IR.SUTAMI, JL
KEC. TANJUNG KARANG TIMUR, 35122
0721.350469

MTS ISNAWIAH ACHIRMAH BASARUDIN MAISIR, YAYASAN
KEGIATAN UTAMA:
JASA PENDIDIKAN LANJUTAN TINGKAT PERTAMA
KEAGAMAAN
RADEN SALEH NO 23, JL
KEC. KEDATON, 35141

MTS MASYARIKUL ANWAR, YAYASAN
KEGIATAN UTAMA:
JASA PENDIDIKAN LANJUTAN TINGKAT PERTAMA
KEAGAMAAN
TELUK SEMANGKA, JL
KEC. PANJANG, 35241

MTS MATHAUL ANWAR
KEGIATAN UTAMA:
JASA PENDIDIKAN LANJUTAN TINGKAT PERTAMA
KEAGAMAAN
UNTUNG SUROPATI GG FAMILI I NO 9, JL
KEC. KEDATON, 35142

MTS TGI PERKEMAS, YAYASAN
KEGIATAN UTAMA:
JASA PENDIDIKAN LANJUTAN TINGKAT PERTAMA
KEAGAMAAN
IKAN KARAFU NO 13, JL
KEC. TELUK BETUNG SELATAN, 35223
0721.7476325

MTS, HIDAYATUL ISLAMIYAH USTAD SUKMAJA DA ARIFIN, YAYASAN
KEGIATAN UTAMA:
JASA PENDIDIKAN LANJUTAN TINGKAT PERTAMA
KEAGAMAAN
PON PES SUMBER AGUNG, JL
KEC. KEMILING, 35158
0721.7478755

PONDOK PESANTREN AL HIKMAH, YAYASAN
KEGIATAN UTAMA:
JASA PENDIDIKAN LANJUTAN TINGKAT PERTAMA
KEAGAMAAN
KUSUMA RATU NO.10, JL
KEC. KEDATON, 35141
0721.700992

SLTA ABDURRAHMAN IBNUAUF
KEGIATAN UTAMA:
JASA PENDIDIKAN LANJUTAN TINGKAT PERTAMA
RATU DIBALAU WAY KANDIS, JL
KEC. TANJUNG SENANG, 35141
0721.703591

SLTP BUDAYA, YAYASAN
KEGIATAN UTAMA:
JASA PENDIDIKAN LANJUTAN TINGKAT PERTAMA
PENDIDIKAN LK.I RT.7 NO.32 KEMILING, JL
KEC. KEMILING, 35153

SLTP EKA KARYA, YAYASAN
KEGIATAN UTAMA:
JASA PENDIDIKAN LANJUTAN TINGKAT PERTAMA
NUSA INDAH 15A, JL
KEC. TANJUNG KARANG PUSAT, 35118
0721.254881

SLTP MARUYA / WASTRI, YAYASAN
KEGIATAN UTAMA:
JASA PENDIDIKAN LANJUTAN TINGKAT PERTAMA
CENDRAWASIH NO.16, JL
KEC. KEMILING, 35158

SLTP PEJAJARAN, YAYASAN
KEGIATAN UTAMA:
JASA PENDIDIKAN LANJUTAN TINGKAT PERTAMA
R HAKIM LK II NO 77, JL
KEC. SUKABUMI, 35133
0721.780393

SLTP PONPES FAJAR MULYA ISLAM, YAYASAN
KEGIATAN UTAMA:
JASA PENDIDIKAN LANJUTAN TINGKAT PERTAMA
CAMPANG RAYA, JL
KEC. TANJUNG KARANG TIMUR, 35122
0721.7488376

SLTP SETIA BUDI, YAYASAN
KEGIATAN UTAMA:
JASA PENDIDIKAN LANJUTAN TINGKAT PERTAMA
NILA TERUSAN, JL
KEC. TELUK BETUNG SELATAN, 35228
0721.481220

SLTP SLTP SWASTA,
KEGIATAN UTAMA:
JASA PENDIDIKAN LANJUTAN TINGKAT PERTAMA
T AMBON GG RAJAWALI, JL
KEC. PANJANG, 35241

SMP AL KAUTSAR, YAYASAN
KEGIATAN UTAMA:
JASA PENDIDIKAN LANJUTAN TINGKAT PERTAMA
SOEKARNO HATTA, JL
KEC. RAJABASA

SMP BAK PENABUR, YAYASAN
KEGIATAN UTAMA:
JASA PENDIDIKAN LANJUTAN TINGKAT PERTAMA
PERINTIS KEMERDEKAAN NO 7, JL
KEC. TANJUNG KARANG TIMUR, 35121
0721.258897

SMP BAK PENABUR, YAYASAN
KEGIATAN UTAMA:
JASA PENDIDIKAN MENENGAH ATAS
PERINTIS KEMERDEKAAN NO 7, JL
KEC. TANJUNG KARANG TIMUR, 35121
0721.622962

SMP BINA TARUNA, YAYASAN
KEGIATAN UTAMA:
JASA PENDIDIKAN LANJUTAN TINGKAT PERTAMA
P. ANTASARI GG MANGGA 105, JL
KEC. SUKABUMI, 35133

SMP BUDI MULYA, YAYASAN
KEGIATAN UTAMA:
JASA PENDIDIKAN LANJUTAN TINGKAT PERTAMA
KANGURU, JL
KEC. KEDATON, 35147

SMP DARUL FALLAH, YAYASAN
KEGIATAN UTAMA:
JASA PENDIDIKAN LANJUTAN TINGKAT PERTAMA
PARENDUAN II , JL
KEC. TELUK BETUNG UTARA

SMP DIRGANTARA SUBANDI, YAYASAN
KEGIATAN UTAMA:
JASA PENDIDIKAN LANJUTAN TINGKAT PERTAMA
DIRGANTARA NO 12, JL
KEC. TANJUNG KARANG TIMUR, 35122
0721.7622958

SMP DWI WARNA PANJANG, YAYASAN
KEGIATAN UTAMA:
JASA PENDIDIKAN LANJUTAN TINGKAT PERTAMA
SOEKARNO HATTA KAMPUNG SUKA INDAH, JL
KEC. PANJANG, 35241
0721.33630

SMP DWI WARNA, YAYASAN
KEGIATAN UTAMA:
JASA PENDIDIKAN LANJUTAN TINGKAT PERTAMA
SOEKARNO HATTA KAMPUNG SUKA INDAH , JL
KEC. PANJANG, 35241
0721.33630

SMP GOTONG ROYONG , YAYASAN
KEGIATAN UTAMA:
JASA PENDIDIKAN LANJUTAN TINGKAT PERTAMA
GG.SENTOSA I NO.70, JL
KEC. TANJUNG KARANG TIMUR, 35125

http://www.bps.go.id

SMP IMANUEL SUSILASTUTI, YAYASAN
KEGIATAN UTAMA:
JASA PENDIDIKAN LANJUTAN TINGKAT PERTAMA
DR. SUSILO NO. 6 BANDAR LAMPUNG, JL
KEC. TELUK BETUNG UTARA, 35214
0721.253281
0721.256948

SMP KARTIKA II 2, YAYASAN
KEGIATAN UTAMA:
JASA PENDIDIKAN LANJUTAN TINGKAT PERTAMA
TENDEAN NO 4, JL
KEC. TANJUNG KARANG PUSAT, 35116
0721.240764

SMP KRISTEN 5
KEGIATAN UTAMA:
JASA PENDIDIKAN LANJUTAN TINGKAT PERTAMA
URIP SUMOHARJO 39, JL
KEC. KEDATON, 35148
0721.770023

SMP MADRASAH ISLAMIYAH, YAYASAN
KEGIATAN UTAMA:
JASA PENDIDIKAN LANJUTAN TINGKAT PERTAMA
LAKS. MALAHAYATI NO. 50, JL
KEC. TELUK BETUNG SELATAN

SMP MUHAMADIYAH 3, YAYASAN
KEGIATAN UTAMA:
JASA PENDIDIKAN LANJUTAN TINGKAT PERTAMA
ZA PAGAR ALAM NO 14, JL
KEC. KEDATON

SMP MUHAMADIYAH I, YAYASAN
KEGIATAN UTAMA:
JASA PENDIDIKAN LANJUTAN TINGKAT PERTAMA
WR SUPRATMAN NO. 63, JL
KEC. TELUK BETUNG SELATAN, 35224
0721.7423775

SMP MUHAMADIYAH, YAYASAN
KEGIATAN UTAMA:
JASA PENDIDIKAN LANJUTAN TINGKAT PERTAMA
WOLTER MONGINSIDI NO 66B, JL
KEC. TELUK BETUNG UTARA, 35215
0721.251656

SMP MUHAMMADIYAH 2
KEGIATAN UTAMA:
JASA PENDIDIKAN LANJUTAN TINGKAT PERTAMA
CUT NTAK DIEN GG SUKAJADI, JL
KEC. TANJUNG KARANG PUSAT, 35115
0721.257295

SMP NURUL ISLAM, YAYASAN
KEGIATAN UTAMA:
JASA PENDIDIKAN LANJUTAN TINGKAT PERTAMA
IKAN KACANGAN NO. 6, JL
KEC. TELUK BETUNG SELATAN, 35226
0721.473518

SMP NUSANTARA BAHARUDIN, YAYASAN
KEGIATAN UTAMA:
JASA PENDIDIKAN LANJUTAN TINGKAT PERTAMA
GELATIK NO. 16 TANJUNG AGUNG, JL
KEC. TANJUNG KARANG TIMUR, 35126

SMP PANGUDI LUHUR, YAYASAN
KEGIATAN UTAMA:
JASA PENDIDIKAN LANJUTAN TINGKAT PERTAMA
RATU DIBALAU NO 76, JL
KEC. TANJUNG SENANG, 35141
0721.781139

SMP PERSIAPAN, YAYASAN
KEGIATAN UTAMA:
JASA PENDIDIKAN LANJUTAN TINGKAT PERTAMA
HARAPAN PANJANG SELATAN KEC PANJANG, JL
KEC. PANJANG, 35243

SMP PGRI 04
KEGIATAN UTAMA:
JASA PENDIDIKAN LANJUTAN TINGKAT PERTAMA
KELINCI NO.262, JL
KEC. KEDATON, 35141
0721.773110

SMP PGRI 2 KUPANG KOTA, YAYASAN
KEGIATAN UTAMA:
JASA PENDIDIKAN LANJUTAN TINGKAT PERTAMA
DRS. WARSITO NO.47, JL
KEC. TELUK BETUNG UTARA, 35211

SMP PGRI 3
KEGIATAN UTAMA:
JASA PENDIDIKAN LANJUTAN TINGKAT PERTAMA
CHAIRIL ANWAR NO. 79, JL
KEC. TANJUNG KARANG PUSAT, 35116
0721.256050

SMP PGRI I, YAYASAN
KEGIATAN UTAMA:
JASA PENDIDIKAN LANJUTAN TINGKAT PERTAMA
CUT NYAK DIEN NO. 27A, JL
KEC. TANJUNG KARANG PUSAT, 35116
0721.262530

SMP SEJAHTERA
KEGIATAN UTAMA:
JASA PENDIDIKAN LANJUTAN TINGKAT PERTAMA
KANGURU NO.26, JL
KEC. KEDATON, 35147
0721.707551

SMP SUNANUL HUDA
KEGIATAN UTAMA:
JASA PENDIDIKAN LANJUTAN TINGKAT PERTAMA
MS BATUBARA NO 50, JL
KEC. TELUK BETUNG UTARA, 35212
0721.471729

SMP SURYADARMA DRS MUNJIRI, YAYASAN
KEGIATAN UTAMA:
JASA PENDIDIKAN LANJUTAN TINGKAT PERTAMA
KI MAJA GANG PERTAMA NO 1, JL
KEC. KEDATON, 35141

SMP SWADAYA
KEGIATAN UTAMA:
JASA PENDIDIKAN LANJUTAN TINGKAT PERTAMA
TAMIN GG H SYAFEI NO 24, JL
KEC. TANJUNG KARANG PUSAT, 35114
0721.266903

SMP TIARA BHAKTI, YAYASAN
KEGIATAN UTAMA:
JASA PENDIDIKAN LANJUTAN TINGKAT PERTAMA
WALA JAYA, JL
KEC. PANJANG, 35245

SMP TIRTAYASA
KEGIATAN UTAMA:
JASA PENDIDIKAN LANJUTAN TINGKAT PERTAMA
P. TIRTAYASA, JL
KEC. SUKABUMI, 35134

SMP TUNAS HARAPAN, YAYASAN
KEGIATAN UTAMA:
JASA PENDIDIKAN LANJUTAN TINGKAT PERTAMA
ZAINAL ABIDIN PAGAR ALAM NO 43, JL
KEC. RAJABASA, 35145

SMP UTAMA 3 BANDAR LAMPUNG DRA IDA WATI
KEGIATAN UTAMA:
JASA PENDIDIKAN LANJUTAN TINGKAT PERTAMA
JENDERAL SUDIRMAN NO. 39, JL
KEC. TANJUNG KARANG TIMUR
0721.7474692

SMP WIYATAMA DRA CHANDRA KIRTI
KEGIATAN UTAMA:
JASA PENDIDIKAN LANJUTAN TINGKAT PERTAMA
P POLIM GG SAWO NO 37, JL
KEC. TANJUNG KARANG BARAT, 35152
0721.787039

SMP XAVERIUS PANJANG, YAYASAN
KEGIATAN UTAMA:
JASA PENDIDIKAN LANJUTAN TINGKAT PERTAMA
YOS SUDARSO KM 10, JL
KEC. PANJANG, 35243
0721.31273

SMP XAVIRIUS 2 BANDAR LAMPUNG B. PURWANTO
KEGIATAN UTAMA:
JASA PENDIDIKAN LANJUTAN TINGKAT PERTAMA
CENDANA NO. 31, JL
KEC. TANJUNG KARANG TIMUR

SMP.BODHISATVA, YAYASAN
KEGIATAN UTAMA:
JASA PENDIDIKAN LANJUTAN TINGKAT PERTAMA
SETIA BUDI, JL
KEC. TELUK BETUNG BARAT, 35232
0721.486798

MADRASAH ALIYAH NEGERI
KEGIATAN UTAMA:
JASA PENDIDIKAN LANJUTAN TINGKAT ATAS
LETKOL ENDRO SURATMIN, JL
KEC. SUKARAME

MAN 2 TANJUNG KARANG
KEGIATAN UTAMA:
JASA PENDIDIKAN LANJUTAN TINGKAT ATAS
GT SUBROTO, JL
KEC. TELUK BETUNG SELATAN, 35228
0721.484735

SEKOLAH MENENGAH ATAS NEGERI 7
KEGIATAN UTAMA:
JASA PENDIDIKAN LANJUTAN TINGKAT ATAS
TEUKU CIK DITIRO, JL
KEC. KEMILING, 35158
0721.271180

SMA 16 BL
KEGIATAN UTAMA:
JASA PENDIDIKAN LANJUTAN TINGKAT ATAS
PERDANA I, JL
KEC. TANJUNG KARANG BARAT, 35155

SMA 2
KEGIATAN UTAMA:
JASA PENDIDIKAN LANJUTAN TINGKAT ATAS
A HAMZAH GOTONG ROYONG, JL
KEC. TANJUNG KARANG PUSAT, 35119
0721.252106
0721.252106

SMA N 3 BANDAR LAMPUNG
KEGIATAN UTAMA:
JASA PENDIDIKAN LANJUTAN TINGKAT ATAS
CHAIRIL ANWAR NO. 30, JL
KEC. TANJUNG KARANG PUSAT, 35116

http://www.bps.go.id

SMA N I BANDAR LAMPUNG ALI IMRON , M.SC
KEGIATAN UTAMA:
JASA PENDIDIKAN LANJUTAN TINGKAT ATAS
JENDERAL SUDIRMAN , JL
KEC. TANJUNG KARANG TIMUR
0721.252190

SMA NEGERI 13 BANDAR LANPUNG
KEGIATAN UTAMA:
JASA PENDIDIKAN LANJUTAN TINGKAT ATAS
PADAT KARYA KP BAYUR B LAMPUNG, JL
KEC. RAJABASA, 35144

SMAN 15
KEGIATAN UTAMA:
JASA PENDIDIKAN LANJUTAN TINGKAT ATAS
SANDI HASAN, JL
KEC. TANJUNG SENANG

SMAN 9 BANDAR LAMPUNG
KEGIATAN UTAMA:
JASA PENDIDIKAN LANJUTAN TINGKAT ATAS
PANGLIMA POLIM, JL
KEC. TANJUNG KARANG BARAT, 35152

SMU 6
KEGIATAN UTAMA:
JASA PENDIDIKAN LANJUTAN TINGKAT ATAS
RD SENTOT GARUNTANG, JL
KEC. TELUK BETUNG SELATAN, 35245

SMU N 1 BANDAR LAMPUNG
KEGIATAN UTAMA:
JASA PENDIDIKAN LANJUTAN TINGKAT ATAS
JEND SUDIRMAN 41, JL
KEC. TANJUNG KARANG TIMUR

SMU N 5 BANDAR LAMPUNG
KEGIATAN UTAMA:
JASA PENDIDIKAN LANJUTAN TINGKAT ATAS
SOEKARNO HATTA, JL
KEC. SUKARAME

SMU NEGERI LK 3
KEGIATAN UTAMA:
JASA PENDIDIKAN LANJUTAN TINGKAT ATAS
RE MARTADINATA KM04 LK2, JL
KEC. TELUK BETUNG BARAT, 35236

SMUN 10
KEGIATAN UTAMA:
JASA PENDIDIKAN LANJUTAN TINGKAT ATAS
GATOT SUBROTO 81, JL
KEC. TANJUNG KARANG TIMUR

SMUN 3 BANDAR LAMPUNG
KEGIATAN UTAMA:
JASA PENDIDIKAN LANJUTAN TINGKAT ATAS
KHAIRIL ANWAR 30, JL
KEC. TANJUNG KARANG PUSAT

SMUN 4 TJ. KARANG
KEGIATAN UTAMA:
JASA PENDIDIKAN LANJUTAN TINGKAT ATAS
CIPTO MANGUN, JL
KEC. TELUK BETUNG UTARA

SMUN 8 BANDAR LAMPUNG
KEGIATAN UTAMA:
JASA PENDIDIKAN LANJUTAN TINGKAT ATAS
LAKS. MALAHAYATI NO. 10, JL
KEC. TELUK BETUNG SELATAN

SMK N 3 BDL
KEGIATAN UTAMA:
JASA PENDIDIKAN MENENGAH KEJURUAN
CUT MUTIA, JL
KEC. TELUK BETUNG UTARA

SMK N 4
KEGIATAN UTAMA:
JASA PENDIDIKAN MENENGAH KEJURUAN
HOS COKROAMINOTO NO. 102, JL
KEC. TANJUNG KARANG PUSAT, 35118
0721.261637
0721.251202
SMK 4 BL@YAHOO.COM

SMKN 2 BANDAR LAMPUNG
KEGIATAN UTAMA:
JASA PENDIDIKAN MENENGAH KEJURUAN
S BROJONEGORO, JL
KEC. RAJABASA, 35145
0721.701966

SMKN 5
KEGIATAN UTAMA:
JASA PENDIDIKAN MENENGAH KEJURUAN
P TIRTAYASA, JL
KEC. SUKABUMI

SMKN I TANJUNG KARANG
KEGIATAN UTAMA:
JASA PENDIDIKAN MENENGAH KEJURUAN
MR. MOH. YAMIN NO. 39, JL
KEC. TANJUNG KARANG TIMUR, 35127
0721.252910

SMTI TANJUNG KARANG
KEGIATAN UTAMA:
JASA PENDIDIKAN MENENGAH KEJURUAN
JENDERAL SUDIRMAN NO. 43, JL
KEC. TANJUNG KARANG TIMUR, 35127

MA AL ASY ARIYAH, YAYASAN
KEGIATAN UTAMA:
PENDIDIKAN MA
SUMBER ANOM
KEC. PANJANG

MA HIDAYATUL ISLAMIYAH YAYASAN
KEGIATAN UTAMA:
JASA PENDIDIKAN TINGKAT MADRASAH ALIYAH
BUGEL
KEC. KEMILING, 57672
0273.3301455

MA SINAR GADING, YAYASAN
KEGIATAN UTAMA:
PENDIDIKAN MENENGAH ATAS SETINGKAT SMU
P. ANTASARI NO. 51,JL
KEC. TELUK BETUNG SELATAN, 76124

MADRASAH ALIYAH 3 PERKEMAS, YAYASAN
KEGIATAN UTAMA:
PENDIDIKAN ISLAM
KH ABDUL AZIS, JL
KEC. TELUK BETUNG SELATAN, 68782

MADRASAH ALIYAH AL HIKMAH HERHANSAH, YAYASAN
KEGIATAN UTAMA:
JASA PENDIDIKAN MADRASAH ALIYAH
KEBAS, JL
KEC. KEDATON

MASYARIQUL ANWAR
KEGIATAN UTAMA:
JASA PENDIDIKAN MENENGAH ATAS SWASTA
LUBUK JAMBI, JL
KEC. TANJUNG KARANG PUSAT

PONDOK PESANTREN AL HIKMAH
KEGIATAN UTAMA:
JASA PENDIDIKAN MADRASAH ALIYAH
MAJENER
KEC. KEDATON

SMA XAVERIUS BANDAR LAMPUNG
KEGIATAN UTAMA:
JASA PENDIDKAN SEKOLAH MENENGAH ATAS
MLATEN
KEC. TANJUNG KARANG TIMUR, 59583

SMA ADIGUNA
KEGIATAN UTAMA:
PENDIDIKAN SEKOLAH LANJUTAN ATAS
A.YANI NO 84C, JL
KEC. TANJUNG KARANG PUSAT, 64314

SMA AL AZHAR 3, YAYASAN
KEGIATAN UTAMA:
JASA PENDIDIKAN MENENGAH ATAS
RAYA NGEBRUK NO 42, JL
KEC. KEDATON, 65765
0347.385358

SMA BAK PENABUR, YAYASAN
KEGIATAN UTAMA:
JASA PENDIDIKAN MENENGAH ATAS SWASTA
GUNUNG KIDUL NO.11, JL
KEC. TANJUNG KARANG TIMUR, 36142
0741.31121

SMA BUDAYA, YAYASAN
KEGIATAN UTAMA:
JASA PENDIDIKAN LANJUTAN TINGKAT ATAS
RSU,JL
KEC. KEMILING, 79181

SMA DIRGANTARA [SMA] SUBANDI, YAYASAN
KEGIATAN UTAMA:
JASA PENDIDIKAN TINGKAT MENENGAH ATAS
DIPONEGORO 40,JL
KEC. TANJUNG KARANG TIMUR
0370.654060
0370.654060
madm@yahoo.com

SMA FRANSISKUS, YAYASAN
KEGIATAN UTAMA:
JASA PENDIDIKAN MENENGAH ATAS
LINGKUNGAN 01 CIRIUNG
KEC. KEDATON, 16918

SMA IMANUEL BESAR ALAMSYAH, YAYASAN
KEGIATAN UTAMA:
PENDIDIKAN MENENGAH ATAS
MADURA 78, JL
KEC. TELUK BETUNG UTARA

SMA MADRASAH ALIYAH, YAYASAN
KEGIATAN UTAMA:
JASA PENDIDIKAN TINGKAT MENENGAH ATAS
KH DEWANTARA, JL
KEC. TELUK BETUNG SELATAN, 68756

SMA MADRASAH ISLAMIYAH, YAYASAN
KEGIATAN UTAMA:
JASA PENDIDIKAN MENENGAH ATAS SWASTA
GELE HARUN, JL
KEC. TELUK BETUNG SELATAN, 34111
0725.41190

SMA MUHAMADIYAH I, YAYASAN
KEGIATAN UTAMA:
JASA PENDIDIKAN TINGKAT MENENGAH ATAS
RAYA LASWI NO 597, JL
KEC. TELUK BETUNG UTARA, 40381
0225.952651

http://www.bps.go.id

SMA NURUL ISLAM, YAYASAN
KEGIATAN UTAMA:
JASA PENDIDIKAN TINGKAT MENENGAH ATAS
BUNGA CEMPAKA, JL
KEC. TELUK BETUNG SELATAN, 20131
0618.213460

SMA NUSANTARA , YAYASAN
KEGIATAN UTAMA:
JASA PENDIDIKAN TINGKAT MENENGAH ATAS
PANGANDARAN, JL
KEC. TANJUNG KARANG TIMUR, 68125

SMA PERINTIS 2, YAYASAN
KEGIATAN UTAMA:
JASA PENDIDIKAN TINGKAT MENENGAH ATAS
DUSUN I BENGKEL
KEC. TANJUNG KARANG PUSAT, 20586
0617.990848

SMA PERSADA, YAYASAN
KEGIATAN UTAMA:
JASA PENDIDIKAN TINGKAT MENENGAH ATAS
CIKASO
KEC. KEMILING, 46383

SMA SMP BINA MULYA PAING, YAYASAN
KEGIATAN UTAMA:
JASA PENDIDIKAN MENENGAH ATAS
SULTAN M MANSYUR RT 15 RW 7, JL
KEC. KEDATON
0711.441022

SMA SURYADARMA , YAYASAN
KEGIATAN UTAMA:
JASA PENDIDIKAN MENENGAH ATAS
DEMPO DALAM NO. 1090, JL
KEC. KEDATON, 30124
0711.367562

SMA TUNAS HARAPAN, YAYASAN
KEGIATAN UTAMA:
JASA PENDIDIKAN TINGKAT MENENGAH ATAS
PATRA, JL
KEC. RAJABASA, 31121

SMA UTAMA NO. 2 BANDAR LAMPUNG
KEGIATAN UTAMA:
JASA PENDIDIKAN TINGKAT MENENGAH ATAS
KH DEWANTORO, JL
KEC. TANJUNG KARANG TIMUR

SMA WIJAYA
KEGIATAN UTAMA:
JASA PENDIDKAN SEKOLAH MENENGAH ATAS
I GUSTI NGURAH RAI NO 38,JL
KEC. KEDATON, 80351
0361.812181

SMA YPP SMU, YAYASAN
KEGIATAN UTAMA:
JASA PENDIDIKAN MENENGAH ATAS
TANAH JAWA, JL
KEC. KEDATON, 21181

SMA.BONHISATVA, YAYASAN
KEGIATAN UTAMA:
JASA PENDIDIKAN TINGKAT MENENGAH ATAS
RAYA IJEN NO 07 3, JL
KEC. TELUK BETUNG BARAT, 67377
0327.323367

SMU MUHAMADIYAH 2, YAYASAN
KEGIATAN UTAMA:
JASA PENDIDIKAN MENENGAH ATAS
ZA PAGAR ALAM NO 14, JL
KEC. KEDATON

SMU PERSADA
KEGIATAN UTAMA:
JASA PENDIDIKAN LANJUTAN TINGKAT ATAS
KAMBOJA NO 4 DPS,JL
KEC. KEMILING, 80233
0361.7427534

SMU PLUS BANDAR LAMPUNG, YAYASAN
KEGIATAN UTAMA:
JASA PENDIDIKAN TINGKAT MENENGAH ATAS
CERME 24, JL
KEC. TANJUNG KARANG BARAT, 53223
0282-521528
0282-521327

SMU SRIWIJAYA , YAYASAN
KEGIATAN UTAMA:
PENDIDIKAN MENENGAH ATAS
TEBING SULUH, JL
KEC. KEDATON

SMU TAMAN SISWA
KEGIATAN UTAMA:
SEKOLAH MENENGAH UMUM
TAMANSISWA NO 25 D ,JL
KEC. TELUK BETUNG UTARA, 55167
0274.374562

PENDIDIKAN AL- AMANAH MADANI, YAYASAN
KEGIATAN UTAMA:
JASA PENDIDIKAN TINGKAT MENENGAH ATAS
HENDRO SURATMIN NO.112, JL
KEC. SUKARAME
0721.770104

SMIP SATU NUSA
KEGIATAN UTAMA:
SEKOLAH MENENGAH SWASTA
CUT MUTIA TELUK BETUNG, JL
KEC. TELUK BETUNG UTARA

SMK DIRGANTARA , YAYASAN
KEGIATAN UTAMA:
JASA PENDIDIKAN TINGKAT MENENGAH ATAS
DIRGANTARA NO 12, JL
KEC. TANJUNG KARANG TIMUR, 35122
0721.762298

SMK PELAYARAN -SATRIA BAHARI-, YAYASAN
KEGIATAN UTAMA:
SEKOLAH KEJURUAN
R.PEMUKA NO.7, JL
KEC. SUKARAME, 35136
0721.707848

SMK PGRI 1 BANDAR LAMPUNG
KEGIATAN UTAMA:
JASA PENDIDKAN SEKOLAH MENENGAH ATAS
P ANTASARI 105, JL
KEC. SUKABUMI

SMK PGRI 2
KEGIATAN UTAMA:
JASA PENDIDIKAN TINGKAT MENENGAH ATAS
CHAIRIL ANWAR NO. 79, JL
KEC. TANJUNG KARANG PUSAT, 35116
0721.251701

SMK PGRI 3 , KUPANG KOTA, YAYASAN
KEGIATAN UTAMA:
JASA PENDIDIKAN MENENGAH ATAS SWASTA
DRS.WARSITO NO.50, JL
KEC. TELUK BETUNG UTARA, 35211

SMK SATU NUSA
KEGIATAN UTAMA:
JASA PENDIDIKAN MENENGAH ATAS
CUT MUTIA TELUK BETUNG, JL
KEC. TELUK BETUNG UTARA

SMK SURYA DARMA , YAYASAN
KEGIATAN UTAMA:
JASA PENDIDIKAN TINGKAT MENENGAH ATAS
KI MAJA GANG PERTAMA NO 1, JL
KEC. KEDATON, 35141

SMK TAMAN KARYA MADYA TEKNIK
KEGIATAN UTAMA:
JASA PENDIDIKAN LANJUTAN TINGKAT ATAS
WR SUPRATMAN 165, JL
KEC. TELUK BETUNG SELATAN

SMK TRISAKTI
KEGIATAN UTAMA:
PENDIDIKAN MENENGAH ATAS
CUT NYAK DIN GG SURYA NO 47, JL
KEC. TANJUNG KARANG PUSAT, 35116
0721.263945
0721.263945

SMK UTAMA BANDAR LAMPUNG
KEGIATAN UTAMA:
JASA PENDIDIKAN TINGKAT MENENGAH KEJURUAN
JENDERAL SUDIRMAN NO. 39, JL
KEC. TANJUNG KARANG TIMUR
0271.261387

SMK YAPENA , YAYASAN
KEGIATAN UTAMA:
JASA PENDIDIKAN TINGKAT MENENGAH ATAS
GAJAH MADA NO 34, JL
KEC. TANJUNG KARANG TIMUR, 35121
0721.256864

SMT INDUSTRI , YAYASAN
KEGIATAN UTAMA:
JASA PENDIDKAN SEKOLAH MENENGAH ATAS
JEND SUDIRMAN 43, JL
KEC. TANJUNG KARANG TIMUR

STM 2 MEI, YAYASAN
KEGIATAN UTAMA:
PENDIDIKAN MENENGAH ATAS
ABDUL MUIS NO 18, JL
KEC. RAJABASA, 35145
0721.703852

STM PLK, YAYASAN
KEGIATAN UTAMA:
JASA PENDIDIKAN LANJUTAN TINGKAT ATAS
SENTOT ALI BASA, JL
KEC. SUKARAME, 35141

STM/SMK MUHAMADIYAH, YAYASAN
KEGIATAN UTAMA:
JASA PENDIDIKAN TINGKAT MENENGAH KEJURUAN
WORTER MONGINSIDI, JL
KEC. TELUK BETUNG UTARA, 35215
0721.251656

KOTA METRO

SLTPN 7 TEJOSARI
KEGIATAN UTAMA:
JASA PENDIDIKAN LANJUTAN TINGKAT PERTAMA
STADION LK III, JL
KEC. METRO TIMUR, 34110

http://www.bps.go.id

SMP N 09 METRO
KEGIATAN UTAMA:
JASA PENDIDIKAN LANJUTAN TINGKAT PERTAMA
PIAGAM JAKARTA 16 POLOS LK I, JL
KEC. METRO BARAT, 34125

SMPN 1
KEGIATAN UTAMA:
JASA PENDIDIKAN LANJUTAN TINGKAT PERTAMA
AR PRAWIRANEGARA NO.4, JL
KEC. METRO PUSAT, 34111
0725.41466

SMPN 2
KEGIATAN UTAMA:
JASA PENDIDIKAN LANJUTAN TINGKAT PERTAMA
KI HAJAR DEWANTARA, JL
KEC. METRO TIMUR, 34112
0725.41016

SMPN 3
KEGIATAN UTAMA:
JASA PENDIDIKAN LANJUTAN TINGKAT PERTAMA
ALAMSYAH PRAWIRANEGARA, JL
KEC. METRO PUSAT, 34111

SMPN 4
KEGIATAN UTAMA:
JASA PENDIDIKAN LANJUTAN TINGKAT PERTAMA
KI HAJAR DEWANTARA, JL
KEC. METRO TIMUR, 34112
0725.41405

SMPN 6
KEGIATAN UTAMA:
JASA PENDIDIKAN LANJUTAN TINGKAT PERTAMA
SARTIKA, JL
KEC. METRO UTARA, 34117

SMPN 8
KEGIATAN UTAMA:
JASA PENDIDIKAN LANJUTAN TINGKAT PERTAMA
LK VII, JL
KEC. METRO UTARA, 34119

MADRASAH TS IKLAS BERAMAL
KEGIATAN UTAMA:
JASA PENDIDIKAN LANJUTAN TINGKAT PERTAMA
KEAGAMAAN
MR. GELE HARUN, JL
KEC. METRO PUSAT, 34111

MTS ALMUHSIN, YAYASAN
KEGIATAN UTAMA:
JASA PENDIDIKAN LANJUTAN TINGKAT PERTAMA
KEAGAMAAN
LK V, JL
KEC. METRO UTARA, 34118
0725.7850267

MTS DARUL AKMAL
KEGIATAN UTAMA:
JASA PENDIDIKAN LANJUTAN TINGKAT PERTAMA
KEAGAMAAN
PONDOK PESANTREN 16 B, JL
KEC. METRO BARAT, 34125

MTS MAMBA-UL ULUM
KEGIATAN UTAMA:
JASA PENDIDIKAN LANJUTAN TINGKAT PERTAMA
KEAGAMAAN
STADION TEJOSARI, JL
KEC. METRO TIMUR, 34111
0725.46072

MTS MUHAMMADDIYAH, YAYASAN
KEGIATAN UTAMA:
JASA PENDIDIKAN LANJUTAN TINGKAT PERTAMA
KEAGAMAAN
KH.AHMAD DAHLAN, JL
KEC. METRO PUSAT, 34111

MTS TUMANINAH YASIN
KEGIATAN UTAMA:
JASA PENDIDIKAN LANJUTAN TINGKAT PERTAMA
KEAGAMAAN
AR PRAWIRANEGARA, JL
KEC. METRO PUSAT, 34111

S M P MUHAMMADIYAH 3 METRO
KEGIATAN UTAMA:
JASA PENDIDIKAN LANJUTAN TINGKAT PERTAMA
IMAM BONJOL, JL
KEC. METRO PUSAT, 34111
0725.443962

S.M.P Y P I 2 METRO
KEGIATAN UTAMA:
JASA PENDIDIKAN LANJUTAN TINGKAT PERTAMA
BRIGJEN SUTIYOSO, JL
KEC. METRO PUSAT, 34111

SMP ALQUR-AN, YAYASAN
KEGIATAN UTAMA:
JASA PENDIDIKAN LANJUTAN TINGKAT PERTAMA
SUMBAWA LK II, JL
KEC. METRO BARAT, 34114
0725.43217

SMP GANESA
KEGIATAN UTAMA:
JASA PENDIDIKAN LANJUTAN TINGKAT PERTAMA
PARIA NO. 15, JL
KEC. METRO TIMUR, 34111

SMP KARTIKATAMA, YAYASAN
KEGIATAN UTAMA:
JASA PENDIDIKAN LANJUTAN TINGKAT PERTAMA
SUKARNO HATTA, JL
KEC. METRO SELATAN, 34121
0725.43020

SMP KRISTEN, YAYASAN
KEGIATAN UTAMA:
JASA PENDIDIKAN LANJUTAN TINGKAT PERTAMA
JEND SUDIRMAN NO.5, JL
KEC. METRO PUSAT, 34111
0725.45516

SMP MAARIF 5, YAYASAN
KEGIATAN UTAMA:
JASA PENDIDIKAN LANJUTAN TINGKAT PERTAMA
GELE HARUN, JL
KEC. METRO PUSAT, 34111
0725.41190

SMP MA-ARIF, YAYASAN
KEGIATAN UTAMA:
JASA PENDIDIKAN LANJUTAN TINGKAT PERTAMA
KARTINI, JL
KEC. METRO UTARA, 34118

SMP MUHAMMADIYAH 2, YAYASAN
KEGIATAN UTAMA:
JASA PENDIDIKAN LANJUTAN TINGKAT PERTAMA
GELE HARUN GG SETIA, JL
KEC. METRO PUSAT, 34111
0725.44047

SMP MUHAMMADIYAH METRO, YAYASAN
KEGIATAN UTAMA:
JASA PENDIDIKAN LANJUTAN TINGKAT PERTAMA
KHAIR BRASS, JL
KEC. METRO BARAT, 34114

SMP MUHAMMADIYAK 4, YAYASAN
KEGIATAN UTAMA:
JASA PENDIDIKAN LANJUTAN TINGKAT PERTAMA
DR SUTOMO 35, JL
KEC. METRO UTARA, 34118

SMP TMI, YAYASAN
KEGIATAN UTAMA:
JASA PENDIDIKAN LANJUTAN TINGKAT PERTAMA
MAIDA PRAJA 16 C, JL
KEC. METRO BARAT, 34125

SMP XAVERIUS, YAYASAN
KEGIATAN UTAMA:
JASA PENDIDIKAN LANJUTAN TINGKAT PERTAMA
KRAKATAU, JL
KEC. METRO TIMUR, 34112
0725.42034

SMP YOS SUDARSO
KEGIATAN UTAMA:
JASA PENDIDIKAN LANJUTAN TINGKAT PERTAMA
GUNUNG LAWU , JL
KEC. METRO TIMUR, 34112

MAN 2 METRO
KEGIATAN UTAMA:
JASA PENDIDIKAN LANJUTAN TINGKAT ATAS
KI HAJAR DEWANTARA, JL
KEC. METRO TIMUR, 34111

SMA NEGERI 2 METRO
KEGIATAN UTAMA:
JASA PENDIDIKAN LANJUTAN TINGKAT ATAS
SRIWIJAYA 16 A, JL
KEC. METRO BARAT, 34125
0725.46684

SMA NEGERI 3
KEGIATAN UTAMA:
JASA PENDIDIKAN LANJUTAN TINGKAT ATAS
, JL
KEC. METRO UTARA, 34117

SMUN 1
KEGIATAN UTAMA:
JASA PENDIDIKAN LANJUTAN TINGKAT ATAS
AH. NASUTION NO. 222, JL
KEC. METRO TIMUR, 34112
0725.41629

SMUN 4 METRO
KEGIATAN UTAMA:
JASA PENDIDIKAN LANJUTAN TINGKAT ATAS
STADION, JL
KEC. METRO TIMUR, 34123

S.M.K
KEGIATAN UTAMA:
JASA PENDIDIKAN MENENGAH KEJURUAN
KI HAJAR DEWANTARA, JL
KEC. METRO TIMUR, 34112

S.M.K.N PERTANIAN (S.T.M PERINTIS)
KEGIATAN UTAMA:
JASA PENDIDIKAN MENENGAH KEJURUAN
YOS SUDARSO, JL
KEC. METRO BARAT, 34114

MA DARUL AKMAL
KEGIATAN UTAMA:
JASA PENDIDIKAN MENENGAH ATAS
LOCARE
KEC. METRO BARAT, 68257

MA TUMANINAH YASIN
KEGIATAN UTAMA:
JASA PENDIDIKAN TINGKAT MENENGAH ATAS
DUKUH KRAJAN
KEC. METRO PUSAT, 59552

http://www.bps.go.id

MADRASAH ALIYAH MUHAMADDIYAH, YAYASAN
KEGIATAN UTAMA:
JASA PENDIDIKAN TINGKAT MADRASAH ALIYAH
KP FAUZAN
KEC. METRO PUSAT, 44162

SMA GANESA, YAYASAN
KEGIATAN UTAMA:
JASA PENDIDIKAN MENENGAH ATAS SWASTA
BERINGIN RAYA NO 152, JL
KEC. METRO TIMUR

SMA KRIDA KARTIKA TAMA, YAYASAN
KEGIATAN UTAMA:
JASA PENDIDIKAN MENENGAH ATAS
MGR SUGIYOPRANOTO ,JL
KEC. METRO SELATAN, 50614
0298.591257

SMA MAARIF 1, YAYASAN
KEGIATAN UTAMA:
JASA PENDIDIKAN TINGKAT MENENGAH ATAS
CUMPLENG
KEC. METRO PUSAT, 62263

SMA MUHAMMADIYAH II, YAYASAN
KEGIATAN UTAMA:
JASA PENDIDIKAN LANJUTAN TINGKAT ATAS
KYAI JEBAT ,JL
KEC. METRO PUSAT, 59511

SMA TARUNA GAJAH MADA, YAYASAN
KEGIATAN UTAMA:
JASA PENDIDIKAN TINGKAT MENENGAH ATAS
MANGGA NO 3, JL
KEC. METRO BARAT, 14270
0021.4301129

SMA TELADAN, YAYASAN
KEGIATAN UTAMA:
PENDIDIKAN MENENGAH ATAS
DUSUN 1 SERUMPUN JAYA
KEC. METRO TIMUR, 29352

SMA TMI, YAYASAN
KEGIATAN UTAMA:
JASA PENDIDIKAN LANJUTAN TINGKAT ATAS
GANDOK II
KEC. METRO BARAT, 46151

SMA YOS SUDARSO, YAYASAN
KEGIATAN UTAMA:
PENDIDIKAN MENENGAH ATAS
ARIS MUNANDAR 2-4, JL
KEC. METRO TIMUR, 65777

SMU BUDI UTAMA WACANA, YAYASAN
KEGIATAN UTAMA:
JASA PENDIDIKAN LANJUTAN TINGKAT ATAS
HUTA MARBUN, JL
KEC. METRO BARAT

SMU KARTIKATAMA, YAYASAN
KEGIATAN UTAMA:
JASA PENDIDIKAN MENENGAH ATAS
BRAWIJAYA 38 , JL
KEC. METRO SELATAN, 60242
0315.671093

SMU MUHAMMADIYAH
KEGIATAN UTAMA:
JASA PENDIDIKAN LANJUTAN TINGKAT ATAS
SIDOREJO SENDANGREJO MINGGIR
KEC. METRO BARAT, 55562

SMAK I METRO, YAYASAN
KEGIATAN UTAMA:
JASA PENDIDIKAN LANJUTAN TINGKAT ATAS
DUSUN KRAJAN
KEC. METRO BARAT

SMK 1 JUNI, YAYASAN
KEGIATAN UTAMA:
JASA PENDIDIKAN MENENGAH KEJURUAN
CEMARA , JL
KEC. METRO BARAT, 34114
0725.43071

SMK GAJAH MADA I, YAYASAN
KEGIATAN UTAMA:
JASA PENDIDIKAN KEJURUAN
JEND. SUDIRMAN 14/2, JL
KEC. METRO BARAT, 34114

SMK GAJAH MADA II, YAYASAN
KEGIATAN UTAMA:
JASA PENDIDIKAN KEJURUAN
JEND. SUDIRMAN 14/2, JL
KEC. METRO BARAT, 34114

SMK KARTIKATAMA, YAYASAN
KEGIATAN UTAMA:
JASA PENDIDIKAN SEKOLAH KEJURUAN
SUKARNO HATTA, JL
KEC. METRO SELATAN, 34121
0725.43020

SMK MAARIF, YAYASAN
KEGIATAN UTAMA:
JASA PENDIDIKAN MENENGAH ATAS SWASTA
GELE HARUN, JL
KEC. METRO PUSAT, 34111
0725.41190

SMK MUHAMADIYAH
KEGIATAN UTAMA:
JASA PENDIDIKAN TINGKAT MENENGAH KEJURUAN
YOS SUDARSO, JL
KEC. METRO BARAT, 34114

SMK MUHAMMADIYAH
KEGIATAN UTAMA:
PENDIDIKAN MENENGAH ATAS
AL MUTAQIN 16 B, JL
KEC. METRO BARAT, 34125

SMK MUHAMMADIYAH I
KEGIATAN UTAMA:
JASA PENDIDIKAN MENENGAH ATAS
TAWES, JL
KEC. METRO TIMUR, 34112

http://www.bps.go.id

KABUPATEN BANGKA

MTS N ZED
KEGIATAN UTAMA:
JASA PENDIDIKAN LANJUTAN TINGKAT PERTAMA KEAGAMAAN
DESA ZED
KEC. MENDO BARAT, 33173

MTSN SUNGAILIAT
KEGIATAN UTAMA:
JASA PENDIDIKAN LANJUTAN TINGKAT PERTAMA KEAGAMAAN
TARUMA NEGARA, JL
KEC. PEMALI
0717.95585

SLTP 1
KEGIATAN UTAMA:
JASA PENDIDIKAN LANJUTAN TINGKAT PERTAMA
RAYA ABU BAKAR, JL
KEC. MENDO BARAT, 33173

SLTP NEGERI 5 SUNGAILIAT
KEGIATAN UTAMA:
JASA PENDIDIKAN LANJUTAN TINGKAT PERTAMA
JENDRAL SUDIRMAN, JL
KEC. SUNGAI LIAT, 33215
0717.92568

SMP NEGERI 1
KEGIATAN UTAMA:
JASA PENDIDIKAN LANJUTAN TINGKAT PERTAMA
JEND SUDIRMAN, JL
KEC. SUNGAI LIAT
0717.92093

SMP NEGERI 1 BELINYU
KEGIATAN UTAMA:
JASA PENDIDIKAN LANJUTAN TINGKAT PERTAMA
MUHIDIN BELINYU, JL
KEC. BELINYU, 33254
0715.321590

SMP NEGERI 1 MENDO BARAT
KEGIATAN UTAMA:
JASA PENDIDIKAN LANJUTAN TINGKAT PERTAMA
MENTOK, JL
KEC. MENDO BARAT, 33173

SMP NEGERI 1 RIAU SILIP
KEGIATAN UTAMA:
JASA PENDIDIKAN LANJUTAN TINGKAT PERTAMA
TB 17 DUSUN RIAU, JL
KEC. RIAU SILIP, 33253

SMP NEGERI 2 BELINYU
KEGIATAN UTAMA:
JASA PENDIDIKAN LANJUTAN TINGKAT PERTAMA
KUTO PANJI, JL
KEC. BELINYU, 33254

SMP NEGERI 2 MERAWANG
KEGIATAN UTAMA:
JASA PENDIDIKAN LANJUTAN TINGKAT PERTAMA
BALUNIJUK, JL
KEC. MERAWANG, 33172

SMP NEGERI 3 BELINYU
KEGIATAN UTAMA:
JASA PENDIDIKAN LANJUTAN TINGKAT PERTAMA
SIMPANG TIGA, JL
KEC. BELINYU, 33254

SMP NEGERI 3 SUNGAI LIAT
KEGIATAN UTAMA:
JASA PENDIDIKAN LANJUTAN TINGKAT PERTAMA
BELINYU KP SINAR JAYA, JL
KEC. SUNGAI LIAT, 33212

SMP NEGERI NO. 2
KEGIATAN UTAMA:
JASA PENDIDIKAN LANJUTAN TINGKAT PERTAMA
AMD DESA II, JL
KEC. MENDO BARAT, 33173

SMP NEGERI PUDING BESAR
KEGIATAN UTAMA:
JASA PENDIDIKAN LANJUTAN TINGKAT PERTAMA
MENTOK, JL
KEC. PUDING BESAR, 33179

SMP NEGERI SAING, YAYASAN
KEGIATAN UTAMA:
JASA PENDIDIKAN LANJUTAN TINGKAT PERTAMA
GANG PANJANG DESA SAING, JL
KEC. PUDING BESAR, 33179

SMP NO 2
KEGIATAN UTAMA:
JASA PENDIDIKAN LANJUTAN TINGKAT PERTAMA
PEMUDA SUNGAILIAT, JL
KEC. SUNGAI LIAT, 33215

SMPN 1 BAKAM
KEGIATAN UTAMA:
JASA PENDIDIKAN LANJUTAN TINGKAT PERTAMA
RAYA PANGKALPINANG MENTOK KM 1, JL
KEC. BAKAM, 33252

SMPN 1 MERAWANG
KEGIATAN UTAMA:
JASA PENDIDIKAN LANJUTAN TINGKAT PERTAMA
DUSUN TEBING TINGGI
KEC. MERAWANG, 33172

SMPN 3
KEGIATAN UTAMA:
JASA PENDIDIKAN LANJUTAN TINGKAT PERTAMA
PENAGAN DESA RUKAM, JL
KEC. MENDO BARAT, 33173

SMPN PUDING BESAR
KEGIATAN UTAMA:
JASA PENDIDIKAN LANJUTAN TINGKAT PERTAMA
KOTA WARINGIN, JL
KEC. PUDING BESAR, 33179

MADRASAH TSANAWIYAH AL IKHLAS, YAYASAN
KEGIATAN UTAMA:
JASA PENDIDIKAN LANJUTAN TINGKAT PERTAMA KEAGAMAAN
RAYA SUNGAILIAT, JL
KEC. PUDING BESAR, 33179

MADRASAH TSANAWIYAH ATTAJRIBAH
KEGIATAN UTAMA:
JASA PENDIDIKAN LANJUTAN TINGKAT PERTAMA KEAGAMAAN
SEKOLAH DESA LABU, JL
KEC. PUDING BESAR, 33179

MADRASAH TSANAWIYAH DARUNNAJAH, YAYASAN
KEGIATAN UTAMA:
JASA PENDIDIKAN LANJUTAN TINGKAT PERTAMA KEAGAMAAN
RAYA PAYA BENUA DUSUN I, JL
KEC. MENDO BARAT, 33173

MADRASAH TSANAWIYAH NURUL FALALI, YAYASAN
KEGIATAN UTAMA:
JASA PENDIDIKAN LANJUTAN TINGKAT PERTAMA KEAGAMAAN
DESA KIMAK
KEC. MERAWANG, 33172

MADRASAH TSANAWIYAH PENAGAN, YAYASAN
KEGIATAN UTAMA:
JASA PENDIDIKAN LANJUTAN TINGKAT PERTAMA KEAGAMAAN
LAUT DESA II, JL
KEC. MENDO BARAT, 33173

MADRASAH TSANAWIYAH SWASTA PPNI, YAYASAN
KEGIATAN UTAMA:
JASA PENDIDIKAN LANJUTAN TINGKAT PERTAMA KEAGAMAAN
DEPATI AMIR BATURUSA, JL
KEC. MERAWANG, 33172

MADRASAH TSANAWIYAH, YAYASAN
KEGIATAN UTAMA:
JASA PENDIDIKAN LANJUTAN TINGKAT PERTAMA KEAGAMAAN
GANG MTSN I, JL
KEC. MENDO BARAT, 33173

MADRASAH TSANAWIYAH, YAYASAN
KEGIATAN UTAMA:
JASA PENDIDIKAN LANJUTAN TINGKAT PERTAMA KEAGAMAAN
GG MADRASAH, JL
KEC. MENDO BARAT, 33173

MTS AL-HUDA BELINYU, YAYASAN
KEGIATAN UTAMA:
JASA PENDIDIKAN LANJUTAN TINGKAT PERTAMA KEAGAMAAN
JEND. SUDIRMAN NO. 150, JL
KEC. BELINYU, 33254

MTS N HIKMAH KAPUK, YAYASAN
KEGIATAN UTAMA:
JASA PENDIDIKAN LANJUTAN TINGKAT PERTAMA KEAGAMAAN
RAYA PANGKALPINANG-MENTOK, JL
KEC. BAKAM, 33252

MTS NURUL IHSAN PK NIUR, YAYASAN
KEGIATAN UTAMA:
JASA PENDIDIKAN LANJUTAN TINGKAT PERTAMA KEAGAMAAN
MADRASYAH GANG TIRTO HAJI, JL
KEC. RIAU SILIP, 33254

MTS NURUL YAQIN, YAYASAN
KEGIATAN UTAMA:
JASA PENDIDIKAN LANJUTAN TINGKAT PERTAMA KEAGAMAAN
GANG POLINDES, JL
KEC. PUDING BESAR, 33179

SMP BAKTI SUNGAILIAT, YAYASAN
KEGIATAN UTAMA:
JASA PENDIDIKAN LANJUTAN TINGKAT PERTAMA
KI HAJAR DEWANTARA NO 7, JL
KEC. SUNGAI LIAT, 33211
0717.93857

SMP CITRA, YAYASAN
KEGIATAN UTAMA:
JASA PENDIDIKAN LANJUTAN TINGKAT PERTAMA
SUDIRMAN, JL
KEC. SUNGAI LIAT, 33211
0717.95279

SMP HARAPAN, YAYASAN
KEGIATAN UTAMA:
JASA PENDIDIKAN LANJUTAN TINGKAT PERTAMA
CENDRAWASIH 1, JL
KEC. SUNGAI LIAT, 33211
0717.92856
smp_harapan@yahoo.com

http://www.bps.go.id

SMP MARIA GORETI, YAYASAN
KEGIATAN UTAMA:
JASA PENDIDIKAN LANJUTAN TINGKAT PERTAMA
MARIA GORETI NO 7, JL
KEC. SUNGAI LIAT, 33211
0717.92455

SMP MUHAMMADIYAH, YAYASAN
KEGIATAN UTAMA:
JASA PENDIDIKAN LANJUTAN TINGKAT PERTAMA
DEPATI BARIN NO 27, JL
KEC. SUNGAI LIAT, 33211
0717.7010437

SMP SANTO YOSEP, YAYASAN
KEGIATAN UTAMA:
JASA PENDIDIKAN LANJUTAN TINGKAT PERTAMA
MAYOR SYAFRI RAHMAN NO. 108, JL
KEC. BELINYU, 33254
0715.321284

SMP SETIA BUDI SUNGAILIAT, YAYASAN
KEGIATAN UTAMA:
JASA PENDIDIKAN LANJUTAN TINGKAT PERTAMA
JENDERAL SUDIRMAN NO.16 SUNGAI LIAT, JL
KEC. SUNGAI LIAT, 33211
0717.7010513

SMP SRIWIJAYA-, YAYASAN
KEGIATAN UTAMA:
JASA PENDIDIKAN LANJUTAN TINGKAT PERTAMA
KH. AGUS SALIM DUSUN SIGAMBIR, JL
KEC. PEMALI

SMP YPDB, YAYASAN
KEGIATAN UTAMA:
JASA PENDIDIKAN LANJUTAN TINGKAT PERTAMA
MAYOR SYAFRI RAHMAN, JL
KEC. BELINYU, 33254

SMP YPN , YAYASAN
KEGIATAN UTAMA:
JASA PENDIDIKAN LANJUTAN TINGKAT PERTAMA
MAY.SYAFRI RACHMAN BELINYU, JL
KEC. BELINYU, 33254
0715.321387

MADRASAH ALIYAH NEGERI SUNGAILIAT
KEGIATAN UTAMA:
JASA PENDIDIKAN LANJUTAN TINGKAT ATAS
BATIN TIKAL, JL
KEC. PEMALI, 33255
0717.7010213

S M U NEGERI I PEMALI
KEGIATAN UTAMA:
JASA PENDIDIKAN LANJUTAN TINGKAT ATAS
DR. SOETOMO, JL
KEC. PEMALI, 33255
0717.7010139

SEKOLAH MENENGAH ATAS PUDING BESAR
KEGIATAN UTAMA:
JASA PENDIDIKAN LANJUTAN TINGKAT ATAS
RAYA SUNGAILIAT PUDING BESAR, JL
KEC. PUDING BESAR, 33179

SMA I MERAWANG
KEGIATAN UTAMA:
JASA PENDIDIKAN LANJUTAN TINGKAT ATAS
SERANDANG BTRS, JL
KEC. MERAWANG, 33172

SMA NEGERI 1 BELINYU
KEGIATAN UTAMA:
JASA PENDIDIKAN LANJUTAN TINGKAT ATAS
MAYOR SYAFRI RAHMAN, JL
KEC. BELINYU, 33254

SMA NEGERI 1 SUNGAILIAT
KEGIATAN UTAMA:
JASA PENDIDIKAN LANJUTAN TINGKAT ATAS
PEMUDA, JL
KEC. SUNGAI LIAT, 33215
0717.92183

SMA NEGERI I MENDO BARAT
KEGIATAN UTAMA:
JASA PENDIDIKAN LANJUTAN TINGKAT ATAS
SALAN MENTOK, JL
KEC. MENDO BARAT, 33173

SMK N I SUNGAILIAT
KEGIATAN UTAMA:
JASA PENDIDIKAN MENENGAH KEJURUAN
SINGA YUDHA I, JL
KEC. SUNGAI LIAT, 33215
0717.92269

SMK NEGERI 2 PELAYARAN
KEGIATAN UTAMA:
JASA PENDIDIKAN MENENGAH KEJURUAN
LINGKUNGAN JELUTUNG, JL
KEC. SUNGAI LIAT, 33212

MADRASAH ALIYAH NURUL IHSAN, YAYASAN
KEGIATAN UTAMA:
JASA PENDIDIKAN MADRASAH ALIYAH
SIMP.4 RT.IKIL, JL
KEC. RIAU SILIP

MADRASAH ALIYAH NURUN NAJAH, YAYASAN
KEGIATAN UTAMA:
JASA PENDIDIKAN MENENGAH ATAS SWASTA
INDUSTRI TEGAL GEDE, JL
KEC. MENDO BARAT

MADRASAH ALIYAH PETALING, YAYASAN
KEGIATAN UTAMA:
JASA PENDIDIKAN TINGKAT MENENGAH ATAS
KALIBARU TIMUR NO. 36, JL
KEC. MENDO BARAT, 45162
0231.359088

MADRASAH ALIYAH SWASTA PPNI BATURUSA, YAYASAN
KEGIATAN UTAMA:
JASA PENDIDIKAN TINGKAT MENENGAH ATAS
KARYA, JL
KEC. MERAWANG

MADRASAH ALIYAH, YAYASAN
KEGIATAN UTAMA:
JASA PENDIDIKAN TINGKAT MADRASAH ALIYAH
TUKANG BESI, JL
KEC. MENDO BARAT, 29282

SMA HARAPAN, YAYASAN
KEGIATAN UTAMA:
JASA PENDIDIKAN LANJUTAN TINGKAT ATAS
DESA SUKARUKUN
KEC. SUNGAI LIAT

SMA MARIA GORETI, YAYASAN
KEGIATAN UTAMA:
JASA PENDIDIKAN LANJUTAN TINGKAT ATAS
DESA MANGAN JAYA
KEC. SUNGAI LIAT

SMA MUHAMADIYAH
KEGIATAN UTAMA:
PENYELENGGARAAN PENDIDIKAN MENENGAH ATAS
DK. NGANDUL
KEC. SUNGAI LIAT, 57272

SMA PENDIDIKAN BAKTI, YAYASAN
KEGIATAN UTAMA:
JASA PENDIDIKAN MENENGAH ATAS
GG SPG LK VII, JL
KEC. SUNGAI LIAT, 20585

SMA SANTA AGNES, YAYASAN
KEGIATAN UTAMA:
PENDIDIKAN MENENGAH ATAS
JA SUPRAPTO 10 , JL
KEC. BELINYU, 65111
0341.325068
0341.325068

SMA SETIA BUDI
KEGIATAN UTAMA:
JASA PENDIDIKAN TINGKAT ATAS SWASTA
KOMPLEKS PT.SEMEN PADANG
KEC. SUNGAI LIAT
0751.202539

SMA YPDB, YAYASAN
KEGIATAN UTAMA:
JASA PENDIDIKAN TINGKAT MENENGAH ATAS
DALIL TANI, JL
KEC. BELINYU, 21133
0622.25612

SMA YPN BELINYU, YAYASAN
KEGIATAN UTAMA:
JASA PENDIDIKAN TINGKAT MENENGAH ATAS
DESA DAYO
KEC. BELINYU

YPLN SETIA BUDI SUNGAILIAT, YAYASAN
KEGIATAN UTAMA:
JASA PENDIDIKAN LANJUTAN TINGKAT ATAS
JENDERAL SUDIRMAN NO.16 SUNGAILAIAT, JL
KEC. SUNGAI LIAT, 33211
0717.921443

PENDIDIKAN SUNGAILIAT, YAYASAN
KEGIATAN UTAMA:
JASA PENDIDKAN SEKOLAH MENENGAH ATAS
A YANI, JL
KEC. SUNGAI LIAT, 33215

SEKOLAH PERAWAT KESEHATAN (SPK)
KEGIATAN UTAMA:
JASA PENDIDIKAN TINGKAT MENENGAH ATAS
SUDIRMAN, JL
KEC. SUNGAI LIAT, 33211
0717.93701

SMK ELJHON, YAYASAN
KEGIATAN UTAMA:
JASA PENDIDKAN SEKOLAH MENENGAH ATAS
IMAM BONJOL, JL
KEC. SUNGAI LIAT, 33215

SMK MUHAMADIYAH, YAYASAN
KEGIATAN UTAMA:
JASA PENDIDKAN SEKOLAH MENENGAH ATAS
SUDIRMAN, JL
KEC. SUNGAI LIAT, 33215

SMK PETERNAKAN
KEGIATAN UTAMA:
JASA PENDIDKAN SEKOLAH MENENGAH ATAS
MENTOK, JL
KEC. MENDO BARAT, 33173

http://www.bps.go.id

SMK YAPANKOS, YAYASAN
KEGIATAN UTAMA:
JASA PENDIDIKAN LANJUTAN TINGKAT ATAS
KUTO PANJI, JL
KEC. BELINYU, 33254

SMK YAPENSU SUNGAILIAT, YAYASAN
KEGIATAN UTAMA:
JASA PENDIDKAN SEKOLAH MENENGAH ATAS
A YANI, JL
KEC. SUNGAI LIAT, 33215
0717.92898

SMK YPN BELINYU, YAYASAN
KEGIATAN UTAMA:
JASA PENDIDIKAN LANJUTAN TINGKAT ATAS
MAY.SYAFRI RACHMAN, JL
KEC. BELINYU, 33254
0715.321387

STM MUHAMADIYAH
KEGIATAN UTAMA:
JASA PENDIDIKAN LANJUTAN TINGKAT ATAS
PRAMUKA, JL
KEC. SUNGAI LIAT, 33215

KABUPATEN BELITUNG

MTSN TANJUNG PANDAN
KEGIATAN UTAMA:
JASA PENDIDIKAN LANJUTAN TINGKAT PERTAMA KEAGAMAAN
HASYIM IDRIS, JL
KEC. TANJUNG PANDAN, 33412
0719.21975

SLTP 1 MEMBALONG
KEGIATAN UTAMA:
JASA PENDIDIKAN LANJUTAN TINGKAT PERTAMA
AHMAD YANI MEMBALONG, JL
KEC. MEMBALONG, 33452

SMP 1 ATAP PULAU GRESIK
KEGIATAN UTAMA:
JASA PENDIDIKAN LANJUTAN TINGKAT PERTAMA
PULAU GRESIK, JL
KEC. SELAT NASIK, 33484

SMP JARAK JAUH N I SIJUK
KEGIATAN UTAMA:
JASA PENDIDIKAN LANJUTAN TINGKAT PERTAMA
SUNGAI PADANG, JL
KEC. SIJUK, 33451

SMP N 1 BADAU
KEGIATAN UTAMA:
JASA PENDIDIKAN LANJUTAN TINGKAT PERTAMA
PESANTREN BADAU, JL
KEC. BADAU, 33451

SMP N 2 SELAT NASIK
KEGIATAN UTAMA:
JASA PENDIDIKAN LANJUTAN TINGKAT PERTAMA
ABDULLAH, JL
KEC. SELAT NASIK, 33481

SMP N 6 TANJUNG PANDAN
KEGIATAN UTAMA:
JASA PENDIDIKAN LANJUTAN TINGKAT PERTAMA
JEND. A. YANI, JL
KEC. TANJUNG PANDAN, 33412

SMP NEGERI 03 MEMBALONG
KEGIATAN UTAMA:
JASA PENDIDIKAN LANJUTAN TINGKAT PERTAMA
BATU MANA, JL
KEC. MEMBALONG, 33452

SMP NEGERI 2 TANJUNG PANDAN
KEGIATAN UTAMA:
JASA PENDIDIKAN LANJUTAN TINGKAT PERTAMA
KAPTEN SARIDIN, JL
KEC. TANJUNG PANDAN, 33414

SMP NEGERI 3 SIJUK
KEGIATAN UTAMA:
JASA PENDIDIKAN LANJUTAN TINGKAT PERTAMA
INTI DALAM, JL
KEC. SIJUK, 33451

SMP NEGERI 3 TANJUNG PANDAN
KEGIATAN UTAMA:
JASA PENDIDIKAN LANJUTAN TINGKAT PERTAMA
M. NUH NO. 29, JL
KEC. TANJUNG PANDAN, 33412
0719.21727

SMP NEGERI 5
KEGIATAN UTAMA:
JASA PENDIDIKAN LANJUTAN TINGKAT PERTAMA
SUDIRMAN, JL
KEC. TANJUNG PANDAN, 33413
0719.22287

SMP NEGERI NO 04
KEGIATAN UTAMA:
JASA PENDIDIKAN LANJUTAN TINGKAT PERTAMA
MAHARUP, JL
KEC. TANJUNG PANDAN, 33415
0719.23130

SMP NEGERI NO 1 TANJUNG PANDAN
KEGIATAN UTAMA:
JASA PENDIDIKAN LANJUTAN TINGKAT PERTAMA
SEKOLAH NO 1, JL
KEC. TANJUNG PANDAN, 33411
0719.21522

SMPN 1 SIJUK
KEGIATAN UTAMA:
JASA PENDIDIKAN LANJUTAN TINGKAT PERTAMA
MANUNGGAL, JL
KEC. SIJUK, 33451

SMPN 2 BADAU
KEGIATAN UTAMA:
JASA PENDIDIKAN LANJUTAN TINGKAT PERTAMA
PETIKAN, JL
KEC. BADAU, 33451

SMPN 2 MEMBALONG
KEGIATAN UTAMA:
JASA PENDIDIKAN LANJUTAN TINGKAT PERTAMA
DUSUN SIMPANG RUSA
KEC. MEMBALONG, 33452

SMPN 4
KEGIATAN UTAMA:
JASA PENDIDIKAN LANJUTAN TINGKAT PERTAMA
MAHARUF, JL
KEC. TANJUNG PANDAN, 33415
0719.23130

SMPN 7 TANJUNG PANDAN
KEGIATAN UTAMA:
JASA PENDIDIKAN LANJUTAN TINGKAT PERTAMA
HASYIM IDRIS, JL
KEC. TANJUNG PANDAN, 33412
0719.21807

SMPN NEGERI NO 2 SIJUK
KEGIATAN UTAMA:
JASA PENDIDIKAN LANJUTAN TINGKAT PERTAMA
TANJUNG KELAYANG, JL
KEC. SIJUK, 23451
0719.24275

S M P YAPE BEL, YAYASAN
KEGIATAN UTAMA:
JASA PENDIDIKAN LANJUTAN TINGKAT PERTAMA
TEKUKUR, JL
KEC. TANJUNG PANDAN, 33414

SLTP PGRI, YAYASAN
KEGIATAN UTAMA:
JASA PENDIDIKAN LANJUTAN TINGKAT PERTAMA
KAMBOJA I, JL
KEC. TANJUNG PANDAN, 33414

SMP REGINA PACIS, YAYASAN
KEGIATAN UTAMA:
JASA PENDIDIKAN LANJUTAN TINGKAT PERTAMA
SIJUK, JL
KEC. TANJUNG PANDAN, 33414

MADRASAH ALIYAH NEGERI TANJUNG PANDAN
KEGIATAN UTAMA:
JASA PENDIDIKAN LANJUTAN TINGKAT ATAS
PATIMURA, JL
KEC. TANJUNG PANDAN
0719.23439

SMA 1 MEMBALONG
KEGIATAN UTAMA:
JASA PENDIDIKAN LANJUTAN TINGKAT ATAS
AHMAD YANI MEMBALONG, JL
KEC. MEMBALONG, 33452

SMA NEGERI 2 TANJUNG PANDAN
KEGIATAN UTAMA:
JASA PENDIDIKAN LANJUTAN TINGKAT ATAS
JEND SUDIRMAN DESA PERAWAS, JL
KEC. TANJUNG PANDAN, 33413
0719.22264

SMU N 1 SIJUK
KEGIATAN UTAMA:
JASA PENDIDIKAN LANJUTAN TINGKAT ATAS
MANUNGGAL, JL
KEC. SIJUK, 33451

SMU NEGERI 1 TANJUNG PANDAN
KEGIATAN UTAMA:
JASA PENDIDIKAN LANJUTAN TINGKAT ATAS
GATOT SUBROTO, JL
KEC. TANJUNG PANDAN, 33415
0719.21802

SMK N 2 SELAT NASIK
KEGIATAN UTAMA:
JASA PENDIDIKAN MENENGAH KEJURUAN
ABDULLAH, JL
KEC. SELAT NASIK, 33481

SMK NEGERI 1
KEGIATAN UTAMA:
JASA PENDIDIKAN MENENGAH KEJURUAN
SUDIRMAN, JL
KEC. TANJUNG PANDAN, 33413

SMK NEGERI 2 TANJUNG PANDAN
KEGIATAN UTAMA:
JASA PENDIDIKAN MENENGAH KEJURUAN
TELEX II, JL
KEC. TANJUNG PANDAN, 33414
0719.23299
0719.23299

SMK NEGRI 1 BADAU
KEGIATAN UTAMA:
JASA PENDIDIKAN MENENGAH KEJURUAN
PESANTREN BADAU, JL
KEC. BADAU, 33451

http://www.bps.go.id

SMA MUHAMMADIYAH, YAYASAN
KEGIATAN UTAMA:
JASA PENDIDIKAN MENENGAH ATAS
CILEUNGSI
KEC. TANJUNG PANDAN

SMA PERGIB SIJUK, YAYASAN
KEGIATAN UTAMA:
JASA PENDIDIKAN LANJUTAN TINGKAT ATAS
BELANTI, JL
KEC. SIJUK, 30661
0712.351271

SMA PGRI, YAYASAN
KEGIATAN UTAMA:
JASA PENDIDIKAN ATAS SWASTA
SUBIK, JL
KEC. TANJUNG PANDAN

SMA YAPERBEL , YAYASAN
KEGIATAN UTAMA:
JASA PENDIDIKAN TINGKAT MENENGAH ATAS
KAMAL RAYA NO 24, JL
KEC. TANJUNG PANDAN, 11820
0021.5595613

SMK SWAKARYA TANJUNG PANDAN, YAYASAN
KEGIATAN UTAMA:
JASA PENDIDIKAN TINGKAT MENENGAH ATAS
RE.MARTADINATA NO.18, JL
KEC. TANJUNG PANDAN, 33411

SMK YAPERBEL 2, YAYASAN
KEGIATAN UTAMA:
JASA PENDIDIKAN TINGKAT MENENGAH KEJURUAN
SIJUK, JL
KEC. TANJUNG PANDAN, 33414

KABUPATEN BANGKA BARAT

MTS MIFTAHUL QOHIR
KEGIATAN UTAMA:
JASA PENDIDIKAN LANJUTAN TINGKAT PERTAMA KEAGAMAAN
AMD I DUSUN I, JL
KEC. SIMPANG TERITIP, 33366

MTS NEGERI KELAPA
KEGIATAN UTAMA:
JASA PENDIDIKAN LANJUTAN TINGKAT PERTAMA KEAGAMAAN
BARU KELAPA, JL
KEC. KELAPA, 33364

SLTP NEGERI NO.01 TEMPILANG
KEGIATAN UTAMA:
JASA PENDIDIKAN LANJUTAN TINGKAT PERTAMA
TEMPILANG UTARA 2, JL
KEC. TEMPILANG, 33365

SMP 1 KELAPA
KEGIATAN UTAMA:
JASA PENDIDIKAN LANJUTAN TINGKAT PERTAMA
PUSUK NO 6 KELAPA, JL
KEC. KELAPA, 33364
0715.355050

SMP N 1 JEBUS
KEGIATAN UTAMA:
JASA PENDIDIKAN LANJUTAN TINGKAT PERTAMA
RAYA KETAP BARU, JL
KEC. JEBUS, 33363
0715.351224

SMP N. 1 SIMPANG TERITIP
KEGIATAN UTAMA:
JASA PENDIDIKAN LANJUTAN TINGKAT PERTAMA
LANTAS PK.MUNTOK, JL
KEC. SIMPANG TERITIP, 33366

SMP NEGERI 2 JEBUS
KEGIATAN UTAMA:
JASA PENDIDIKAN LANJUTAN TINGKAT PERTAMA
SUNGAI BULUH NO. 291, JL
KEC. JEBUS, 33363

SMP NEGERI 3
KEGIATAN UTAMA:
JASA PENDIDIKAN LANJUTAN TINGKAT PERTAMA
RAYA BAKIT, JL
KEC. JEBUS, 33363

MADRASAH TSANAWIYAH NURUL ISLAM, YAYASAN
KEGIATAN UTAMA:
JASA PENDIDIKAN LANJUTAN TINGKAT PERTAMA KEAGAMAAN
DUSUN CUPAT
KEC. JEBUS, 33363

MTS MIFATHUL JANNAH, YAYASAN
KEGIATAN UTAMA:
JASA PENDIDIKAN LANJUTAN TINGKAT PERTAMA KEAGAMAAN
DESA PELANGAS IISIMPANG TERITIP
KEC. SIMPANG TERITIP, 33366

SEKOLAH LANJUTAN TINGKAT PERTAMA -SINARJAYA-
KEGIATAN UTAMA:
JASA PENDIDIKAN LANJUTAN TINGKAT PERTAMA
TEMPILANG 1, JL
KEC. TEMPILANG, 33365

SLTP BAKTI, YAYASAN
KEGIATAN UTAMA:
JASA PENDIDIKAN LANJUTAN TINGKAT PERTAMA
KANTOR POS, JL
KEC. JEBUS, 33363

SLTP KARYA 2 BAKIT
KEGIATAN UTAMA:
JASA PENDIDIKAN LANJUTAN TINGKAT PERTAMA
TANJUNG RU, JL
KEC. JEBUS, 33363

SLTP MARI AYU KELAPA, YAYASAN
KEGIATAN UTAMA:
JASA PENDIDIKAN LANJUTAN TINGKAT PERTAMA
RAYA KELAPA TIMUR, JL
KEC. KELAPA

SLTP PGRI, YAYASAN
KEGIATAN UTAMA:
JASA PENDIDIKAN LANJUTAN TINGKAT PERTAMA
SUKUL KUNDI DUSUN III, JL
KEC. SIMPANG TERITIP, 33366

SMP PENDIDIKAN ARRAHMAN, YAYASAN
KEGIATAN UTAMA:
JASA PENDIDIKAN LANJUTAN TINGKAT PERTAMA
RAYA SIMPANG YUL, JL
KEC. TEMPILANG, 33365

SMP PGRI JEBUS
KEGIATAN UTAMA:
JASA PENDIDIKAN LANJUTAN TINGKAT PERTAMA
PELAWAN DESA TELUK LIMAU, JL
KEC. JEBUS

SMP SANTA MARIA, YAYASAN
KEGIATAN UTAMA:
JASA PENDIDIKAN LANJUTAN TINGKAT PERTAMA
BASUKI RAHMAT, JL
KEC. MENTOK, 33313

SMP YPRB DENDANG, YAYASAN
KEGIATAN UTAMA:
JASA PENDIDIKAN LANJUTAN TINGKAT PERTAMA
BELIT DESA DENDANG, JL
KEC. KELAPA, 33364

SMA N.ISIMPANG TERTIP
KEGIATAN UTAMA:
JASA PENDIDIKAN LANJUTAN TINGKAT ATAS
RAYA PANGKAL PINANG MUNTOK, JL
KEC. SIMPANG TERITIP, 33366

SMAN 1 JEBUS
KEGIATAN UTAMA:
JASA PENDIDIKAN LANJUTAN TINGKAT ATAS
RAYA NO . 33O JEBUS, JL
KEC. JEBUS, 33363

SMU NEGERI 1 KELAPA
KEGIATAN UTAMA:
JASA PENDIDIKAN LANJUTAN TINGKAT ATAS
RAYA KELAPA TIMUR, JL
KEC. KELAPA

SMK NEGERI DENDANG
KEGIATAN UTAMA:
JASA PENDIDIKAN MENENGAH KEJURUAN
DESA DENDANG
KEC. KELAPA, 33364

M.A. IKLAS BERAMAL
KEGIATAN UTAMA:
JASA PENDIDIKAN TINGKAT MENENGAH ATAS
DESA ABASON
KEC. SIMPANG TERITIP, 94784

MA MIFTAHUL, YAYASAN
KEGIATAN UTAMA:
PENDIDIKAN MENENGAH ATAS
DSN POLAGAN UTARA
KEC. SIMPANG TERITIP

SMA MARI AYU KELAPA , YAYASAN
KEGIATAN UTAMA:
JASA PENDIDIKAN TINGKAT MENENGAH ATAS
SRIPENDOWO II PASIRAN JAYA, JL
KEC. KELAPA, 34595

SMU -SINAR JAYA-, YAYASAN
KEGIATAN UTAMA:
JASA PENDIDIKAN MENENGAH ATAS SWASTA
BAJENG
KEC. TEMPILANG, 92221

PENDIDIKAN KARYA JEBUS, YAYASAN
KEGIATAN UTAMA:
JASA PENDIDIKAN MENENGAH KEJURUAN
PANCAWARNA PUPUT JEBUS, JL
KEC. JEBUS, 33363
0715.357124
0715.357124

KABUPATEN BANGKA TENGAH

MTS NEGERI BELILIK
KEGIATAN UTAMA:
JASA PENDIDIKAN LANJUTAN TINGKAT PERTAMA KEAGAMAAN
KOBA DESA BELILIK, JL
KEC. PANGKALAN BARU

http://www.bps.go.id

SLTPN 2 SUNGAI SELAN
KEGIATAN UTAMA:
JASA PENDIDIKAN LANJUTAN TINGKAT PERTAMA
PANGKALPINANG, JL
KEC. SUNGAI SELAN, 33175

SLTPN I KOBA
KEGIATAN UTAMA:
JASA PENDIDIKAN LANJUTAN TINGKAT PERTAMA
RAYA ARUNG DALAM, JL
KEC. KOBA, 33181
0718.61277

SMP
KEGIATAN UTAMA:
JASA PENDIDIKAN LANJUTAN TINGKAT PERTAMA
SUNGAI SELAN DESA SIMPANG KATIS, JL
KEC. SIMPANG KATIS, 33174

SMP NEGERI 1 PANGKALAN BARU
KEGIATAN UTAMA:
JASA PENDIDIKAN LANJUTAN TINGKAT PERTAMA
RAYA DESA DUL, JL
KEC. PANGKALAN BARU, 33171
0717.421613

SMP NEGERI 2 PANGKALAN BARU
KEGIATAN UTAMA:
JASA PENDIDIKAN LANJUTAN TINGKAT PERTAMA
KOBA, JL
KEC. PANGKALAN BARU, 33171

SMP NEGERI 2 TRUBUS
KEGIATAN UTAMA:
JASA PENDIDIKAN LANJUTAN TINGKAT PERTAMA
DUSUN TRUBUS PERLANG
KEC. KOBA, 33181

SMP NEGERI 3 KOTA
KEGIATAN UTAMA:
JASA PENDIDIKAN LANJUTAN TINGKAT PERTAMA
BELINYU DUSUN LINGKUK, JL
KEC. KOBA, 33181

SMPN 2 SUNGAI SELAN
KEGIATAN UTAMA:
JASA PENDIDIKAN LANJUTAN TINGKAT PERTAMA
GG SEMANGKA LAMPUR, JL
KEC. SUNGAI SELAN, 33175

SMPN 4
KEGIATAN UTAMA:
JASA PENDIDIKAN LANJUTAN TINGKAT PERTAMA
DUSUN KAYU BESI
KEC. PANGKALAN BARU, 33171

MADRASAH TSANAWIYAH, YAYASAN
KEGIATAN UTAMA:
JASA PENDIDIKAN LANJUTAN TINGKAT PERTAMA
KEAGAMAAN
PESANTREN, JL
KEC. KOBA, 33181

MTS AIAI, YAYASAN
KEGIATAN UTAMA:
JASA PENDIDIKAN LANJUTAN TINGKAT PERTAMA
KEAGAMAAN
MADRASAH, JL
KEC. SUNGAI SELAN, 33175

SMP MUHAMADIYAH KOBA, YAYASAN
KEGIATAN UTAMA:
JASA PENDIDIKAN LANJUTAN TINGKAT PERTAMA
SYAFRI RAHMAN KOBA, JL
KEC. KOBA, 33181

SMP PGRI, YAYASAN
KEGIATAN UTAMA:
JASA PENDIDIKAN LANJUTAN TINGKAT PERTAMA
LISTRIK, JL
KEC. KOBA, 33181

SMA NEGERI NO 1 PANGKALAN BARU
KEGIATAN UTAMA:
JASA PENDIDIKAN LANJUTAN TINGKAT ATAS
KOBA KM 23 DESA JELUTUNG, JL
KEC. PANGKALAN BARU, 33171

SMU NEGERI I SUNGAI SELAN
KEGIATAN UTAMA:
JASA PENDIDIKAN LANJUTAN TINGKAT ATAS
PANGKALPINANG, JL
KEC. SUNGAI SELAN, 33175

SMU2 SUNGAI SELAN
KEGIATAN UTAMA:
JASA PENDIDIKAN LANJUTAN TINGKAT ATAS
SUNGAI SELAN, JL
KEC. SUNGAI SELAN, 33175

SMUN I KOBA
KEGIATAN UTAMA:
JASA PENDIDIKAN LANJUTAN TINGKAT ATAS
RAYA ARUNG DALAM, JL
KEC. KOBA, 33181
0718.61310

MADRASAH ALIYAH NIBUNG, YAYASAN
KEGIATAN UTAMA:
JASA PENDIDIKAN MENENGAH ATAS
DESA TEMBENG PUTIK
KEC. KOBA, 83653

SMA STANIA LAMPUR, YAYASAN
KEGIATAN UTAMA:
PENDIDIKAN MENENGAH ATAS
RT ULUTIWU LINGKUNGAN II MATALOKO
KEC. SUNGAI SELAN, 86461

SMEA IDSA, YAYASAN
KEGIATAN UTAMA:
JASA PENDIDKAN SEKOLAH MENENGAH ATAS
BEROK KOBBA GANG SEMEA/DSA, JL
KEC. KOBA, 33181

KABUPATEN BANGKA SELATAN

SLTP N 2
KEGIATAN UTAMA:
JASA PENDIDIKAN LANJUTAN TINGKAT PERTAMA
AMD, JL
KEC. TOBOALI, 33183

SMP N 1 AIR GEGAS
KEGIATAN UTAMA:
JASA PENDIDIKAN LANJUTAN TINGKAT PERTAMA
JEND SUDIRMAN NO 3 AIR GEGAS, JL
KEC. AIR GEGAS, 33182

SMP N 2 PAYUNG
KEGIATAN UTAMA:
JASA PENDIDIKAN LANJUTAN TINGKAT PERTAMA
KARYA MUKTI DESA PAYUNG, JL
KEC. PAYUNG, 33178

SMP NEGERI 1 FILLIAL TANJUNG LABU
KEGIATAN UTAMA:
JASA PENDIDIKAN LANJUTAN TINGKAT PERTAMA
DUSUN II
KEC. LEPAR PONGOK, 33191

SMP NEGERI 1 JERIJI FILIAL
KEGIATAN UTAMA:
JASA PENDIDIKAN LANJUTAN TINGKAT PERTAMA
JENDERAL SUDIRMAN, JL
KEC. TOBOALI, 33183

SMP NEGERI I LEPAR PONGOK
KEGIATAN UTAMA:
JASA PENDIDIKAN LANJUTAN TINGKAT PERTAMA
MERDEKA NO.03, JL
KEC. LEPAR PONGOK, 33191

SMP NEGERI I PAYUNG
KEGIATAN UTAMA:
JASA PENDIDIKAN LANJUTAN TINGKAT PERTAMA
OLAH RAGA, JL
KEC. PAYUNG, 33178

SMP NEGERI I SIMPANG RIMBA
KEGIATAN UTAMA:
JASA PENDIDIKAN LANJUTAN TINGKAT PERTAMA
DUSUN I SIMPANG RIMBA
KEC. SIMPANG RIMBA, 33177

SMP VILIAL DESA RIAS
KEGIATAN UTAMA:
JASA PENDIDIKAN LANJUTAN TINGKAT PERTAMA
SPC, JL
KEC. TOBOALI, 33183

SMP VILLIAL DUSUN TIREM
KEGIATAN UTAMA:
JASA PENDIDIKAN LANJUTAN TINGKAT PERTAMA
TIREM, JL
KEC. TOBOALI, 33183

MADRASAH TSANAWIYAH AL-HUDAYAH GADUNG, YAYASAN
KEGIATAN UTAMA:
JASA PENDIDIKAN LANJUTAN TINGKAT PERTAMA
KEAGAMAAN
RAYA GADUNG DALAM, JL
KEC. TOBOALI, 33183

MADRASAH TSANAWIYAH DARUL HIKMAH BATU BETUMPANG, YAYASAN
KEGIATAN UTAMA:
JASA PENDIDIKAN LANJUTAN TINGKAT PERTAMA
KEAGAMAAN
PESANTREN, JL
KEC. PAYUNG, 33178

MADRASAH TSANAWIYAH NURUL IMAN, YAYASAN
KEGIATAN UTAMA:
JASA PENDIDIKAN LANJUTAN TINGKAT PERTAMA
KEAGAMAAN
H AGUS SALIM DUSUN IV, JL
KEC. SIMPANG RIMBA, 33177

MADRASAH TSANAWIYAH, YAYASAN
KEGIATAN UTAMA:
JASA PENDIDIKAN LANJUTAN TINGKAT PERTAMA
KEAGAMAAN
TELADAN NO. 40, JL
KEC. TOBOALI, 33183

MTS MIFFAHUL JANAH, YAYASAN
KEGIATAN UTAMA:
JASA PENDIDIKAN LANJUTAN TINGKAT PERTAMA
KEAGAMAAN
PASIR PUTIH, JL
KEC. TOBOALI, 33183

MTS, YAYASAN
KEGIATAN UTAMA:
JASA PENDIDIKAN LANJUTAN TINGKAT PERTAMA
KEAGAMAAN
KANTOR KADES, JL
KEC. AIR GEGAS

http://www.bps.go.id

SMP NURUL IMAN, YAYASAN
KEGIATAN UTAMA:
JASA PENDIDIKAN LANJUTAN TINGKAT PERTAMA
DESA RAJIK
KEC. SIMPANG RIMBA, 33177

SMP PGRI 2
KEGIATAN UTAMA:
JASA PENDIDIKAN LANJUTAN TINGKAT PERTAMA
AMPERA, JL
KEC. TOBOALI, 33183

SMP YPK TOBOALI, YAYASAN
KEGIATAN UTAMA:
JASA PENDIDIKAN LANJUTAN TINGKAT PERTAMA
JEND. SUDIRMAN, JL
KEC. TOBOALI, 33183
0718.41917

SMA NEGERI I TOBOALI
KEGIATAN UTAMA:
JASA PENDIDIKAN LANJUTAN TINGKAT ATAS
PUPUT, JL
KEC. TOBOALI, 33183

SMAN 1 AIR GEGAS
KEGIATAN UTAMA:
JASA PENDIDIKAN LANJUTAN TINGKAT ATAS
DELAS DESA AIR GEGAS, JL
KEC. AIR GEGAS, 33182

SMU NEGERI 1 PAYUNG
KEGIATAN UTAMA:
JASA PENDIDIKAN LANJUTAN TINGKAT ATAS
SYAFRI RACHMAN, JL
KEC. PAYUNG, 33178

SMU NEGERI I TOBOALI
KEGIATAN UTAMA:
JASA PENDIDIKAN LANJUTAN TINGKAT ATAS
MERDEKA TANJUNG LABU, JL
KEC. LEPAR PONGOK, 33191

MADRASAH ALIYAH AL-HIDAYAH GADUNG, YAYASAN
KEGIATAN UTAMA:
KEGIATAN BELAJAR MENGAJAR TINGKAT ATAS
MUJAHIDIN ,JL
KEC. TOBOALI, 75126
0541.274286

MADRASAH ALIYAH NURUL IMAN, YAYASAN
KEGIATAN UTAMA:
JASA PENDIDIKAN LANJUTAN TINGKAT ATAS
KP. KUBANG
KEC. SIMPANG RIMBA, 42172

SMA VILIAL DESA RIAS
KEGIATAN UTAMA:
JASA PENDIDIKAN MENENGAH ATAS
MERDEKA NO. 254, JL
KEC. TOBOALI

SMA YPK TOBOALI, YAYASAN
KEGIATAN UTAMA:
JASA PENDIDIKAN TINGKAT MENENGAH ATAS
DUSUN 05
KEC. TOBOALI, 34164

SMK YAPENTOB TOBOALI
KEGIATAN UTAMA:
JASA PENDIDIKAN TINGKAT MENENGAH KEJURUAN
AMPERA TOBOALI, JL
KEC. TOBOALI, 33183
0718.41405
smkyapentob@yahoo.com
www.yapentob.com

KABUPATEN BELITUNG TIMUR

MTS NEGERI MAGGAR
KEGIATAN UTAMA:
JASA PENDIDIKAN LANJUTAN TINGKAT PERTAMA KEAGAMAAN
CEMARA I, JL
KEC. MANGGAR, 33472

SMP N 1 MANGGAR
KEGIATAN UTAMA:
JASA PENDIDIKAN LANJUTAN TINGKAT PERTAMA
GAJAH MADA DSN TARUNA MULYA, JL
KEC. MANGGAR, 33472
0719.91022
0719.91022

SMP N 2 GANTUNG
KEGIATAN UTAMA:
JASA PENDIDIKAN LANJUTAN TINGKAT PERTAMA
JEND. SUDIRMAN, JL
KEC. GANTUNG, 33462

SMP N 3 GANTUNG
KEGIATAN UTAMA:
JASA PENDIDIKAN LANJUTAN TINGKAT PERTAMA
TENGAH DUSUN RENGGIANG, JL
KEC. GANTUNG, 33462

SMP N.4
KEGIATAN UTAMA:
JASA PENDIDIKAN LANJUTAN TINGKAT PERTAMA
GEREJA C.177 DUSUN SAMAK, JL
KEC. MANGGAR, 33472
0719.91251

SMP NEGERI 1 DENDANG
KEGIATAN UTAMA:
JASA PENDIDIKAN LANJUTAN TINGKAT PERTAMA
SIMPANG PESAK, JL
KEC. DENDANG, 33461

SMP NEGERI 1 GANTUNG
KEGIATAN UTAMA:
JASA PENDIDIKAN LANJUTAN TINGKAT PERTAMA
TERATAI NO.06 GANTUNG, JL
KEC. GANTUNG, 33462

SMP NEGERI 2 KELAPA KAMPIT - SUHAIMI-
KEGIATAN UTAMA:
JASA PENDIDIKAN LANJUTAN TINGKAT PERTAMA
RAYA MANGGAR, JL
KEC. KELAPA KAMPIT, 33471

SMP NEGERI 3 MENGKUBANG
KEGIATAN UTAMA:
JASA PENDIDIKAN LANJUTAN TINGKAT PERTAMA
SUMATERA, JL
KEC. MANGGAR, 33472

SMP NEGERI I KELAPA KAMPIT
KEGIATAN UTAMA:
JASA PENDIDIKAN LANJUTAN TINGKAT PERTAMA
BERINGIN II KELAPA KAMPIT, JL
KEC. KELAPA KAMPIT, 33471

SMP NEGERI NO 5 MANGGAR
KEGIATAN UTAMA:
JASA PENDIDIKAN LANJUTAN TINGKAT PERTAMA
DUSUN URISAN JAYA
KEC. MANGGAR, 33472

SMP NEGERI NO II DENDANG
KEGIATAN UTAMA:
JASA PENDIDIKAN LANJUTAN TINGKAT PERTAMA
DSN BATU BELIDA
KEC. DENDANG, 33461

MTS MUHAMMADIYAH GANTUNG, YAYASAN
KEGIATAN UTAMA:
JASA PENDIDIKAN LANJUTAN TINGKAT PERTAMA KEAGAMAAN
TERATAI NO.6, JL
KEC. GANTUNG, 33462

SMP BUDI UTAMA, YAYASAN
KEGIATAN UTAMA:
JASA PENDIDIKAN LANJUTAN TINGKAT PERTAMA
PASAR, JL
KEC. KELAPA KAMPIT, 33571

SMP NASIONAL GANTUNG
KEGIATAN UTAMA:
JASA PENDIDIKAN LANJUTAN TINGKAT PERTAMA
MERDEKA GANTUNG, JL
KEC. GANTUNG, 33462

SMP PGRI DENDANG
KEGIATAN UTAMA:
JASA PENDIDIKAN LANJUTAN TINGKAT PERTAMA
DUSUN JANGKANG
KEC. DENDANG

SMA NEGERI 1 GANTUNG
KEGIATAN UTAMA:
JASA PENDIDIKAN LANJUTAN TINGKAT ATAS
SUDIRMAN, JL
KEC. GANTUNG, 33462

SMA NEGERI 1 MANGGAR
KEGIATAN UTAMA:
JASA PENDIDIKAN LANJUTAN TINGKAT ATAS
JEND. SUDIRMAN, JL
KEC. MANGGAR, 33472

SMA NEGERI I DENDANG
KEGIATAN UTAMA:
JASA PENDIDIKAN LANJUTAN TINGKAT ATAS
SENUDUK, JL
KEC. DENDANG

SMAN I KELAPA KAMPIT
KEGIATAN UTAMA:
JASA PENDIDIKAN LANJUTAN TINGKAT ATAS
BERINGIN II,KELAPA KAMPIT, JL
KEC. KELAPA KAMPIT, 33471
0719.92134

SMA PERGIB III GANTUNG, YAYASAN
KEGIATAN UTAMA:
JASA PENDIDIKAN TINGKAT MENENGAH ATAS
BUNGA NCOLE NO 50 , JL
KEC. GANTUNG
0618.363786

SMA PERGIB MANGGAR
KEGIATAN UTAMA:
JASA PENDIDKAN SEKOLAH MENENGAH ATAS
KH DEWANTARA, JL
KEC. MANGGAR, 33211
0717.93857

SMU NASIONAL, YAYASAN
KEGIATAN UTAMA:
PENYELENGGARAAN PENDIDIKAN SMU
KOMPLEK YOS SUDARSO II NO 19, JL
KEC. MANGGAR
0021.4352520

SMK HANDAYANI KELAPA KAMPIT, YAYASAN
KEGIATAN UTAMA:
JASA PENDIDIKAN TINGKAT MENENGAH ATAS
PELATARAN, JL
KEC. KELAPA KAMPIT, 33471

http://www.bps.go.id

SMK HANDAYANI MANGGAR BELITUNG TIMUR, YAYASAN
KEGIATAN UTAMA:
PENDIDIKAN SEKOLAH MENENGAH KEJURUAN SWASTA
JEND. SUDIRMAN MANGGAR, JL
KEC. MANGGAR, 33472
0719.91248

SMK STANNIA MANGGAR, YAYASAN
KEGIATAN UTAMA:
JASA PENDIDKAN SEKOLAH MENENGAH ATAS
TEUKU UMAR A 51 MANGGAR, JL
KEC. MANGGAR, 33472
0719.91517

KOTA PANGKAL PINANG

MTSN PK PINANG
KEGIATAN UTAMA:
JASA PENDIDIKAN LANJUTAN TINGKAT PERTAMA KEAGAMAAN
DEPATI AMIR NO. 57, JL
KEC. RANGKUI, 33134
0717.424264

SEKOLAH LANJUTAN TINGKAT PERTAMA NEGERI 6 PANGKALPINANG
KEGIATAN UTAMA:
JASA PENDIDIKAN LANJUTAN TINGKAT PERTAMA
KALAMAYA , JL
KEC. BUKIT INTAN, 33125
0717.422452

SEKOLAH MENENGAH PERTAMA NEGERI 1
KEGIATAN UTAMA:
JASA PENDIDIKAN LANJUTAN TINGKAT PERTAMA
MAY H MUHIDIN NO. 25, JL
KEC. RANGKUI, 33137
0717.33137

SLTP NEGERI 7
KEGIATAN UTAMA:
JASA PENDIDIKAN LANJUTAN TINGKAT PERTAMA
FATMAWATI, JL
KEC. PANGKAL BALAM, 33117
0717.422842

SMP NEGERI 2
KEGIATAN UTAMA:
JASA PENDIDIKAN LANJUTAN TINGKAT PERTAMA
VETERAN NO. 181 KEL. KC. PEDANG, JL
KEC. GERUNGGANG, 33125
0717.422215

SMP NEGERI 3 PANGKALPINANG
KEGIATAN UTAMA:
JASA PENDIDIKAN LANJUTAN TINGKAT PERTAMA
KAMPUNG MELAYU, JL
KEC. GERUNGGANG, 33123
0717.42253

SMP NEGERI 4
KEGIATAN UTAMA:
JASA PENDIDIKAN LANJUTAN TINGKAT PERTAMA
AMPUI DALAM, JL
KEC. PANGKAL BALAM, 33113

SMP NEGERI 9
KEGIATAN UTAMA:
JASA PENDIDIKAN LANJUTAN TINGKAT PERTAMA
DELIMA II, JL
KEC. GERUNGGANG, 33122
0717.424544

S M P PEMBINAAN, YAYASAN
KEGIATAN UTAMA:
JASA PENDIDIKAN LANJUTAN TINGKAT PERTAMA
DENPASAR, JL
KEC. RANGKUI, 33139
0717.7001128

SLTP ISLAM MADRASAH TSANAWIAH BAITUL MUHTADIN, YAYASAN
KEGIATAN UTAMA:
JASA PENDIDIKAN LANJUTAN TINGKAT PERTAMA
KEMANG, JL
KEC. GERUNGGANG, 33124

SMP BUDI MULIA, YAYASAN
KEGIATAN UTAMA:
JASA PENDIDIKAN LANJUTAN TINGKAT PERTAMA
BUDI MULIA NO 107, JL
KEC. RANGKUI, 33131
0717.431226
0717.431226

SMP DEPATI AMIR, YAYASAN
KEGIATAN UTAMA:
JASA PENDIDIKAN LANJUTAN TINGKAT PERTAMA
YOS SUDARSO NO. 90, JL
KEC. PANGKAL BALAM, 33115
0717.422033

SMP MUHAMADIYAH , YAYASAN
KEGIATAN UTAMA:
JASA PENDIDIKAN LANJUTAN TINGKAT PERTAMA
JUMAT YAHYA, JL
KEC. GERUNGGANG, 33125
0717.422612

SMP PENDIDIKAN BUDI MULIA -DWI PRATOMO-, YAYASAN
KEGIATAN UTAMA:
JASA PENDIDIKAN LANJUTAN TINGKAT PERTAMA
BUDI MULIA NO 1, JL
KEC. RANGKUI, 33131
0717.422974

SMP PGRI2 PANGKALPINANG, YAYASAN
KEGIATAN UTAMA:
JASA PENDIDIKAN LANJUTAN TINGKAT PERTAMA
BUKIT MERAPIN NO. 301, JL
KEC. GERUNGGANG, 33123
0717.435009

SMP SANTO PAULUS, YAYASAN
KEGIATAN UTAMA:
JASA PENDIDIKAN LANJUTAN TINGKAT PERTAMA
LEMBAWAI, JL
KEC. PANGKAL BALAM, 33118
0717.421947

SMP SETIA UTAMA
KEGIATAN UTAMA:
JASA PENDIDIKAN LANJUTAN TINGKAT PERTAMA
HORMAN MADATI NO.9, JL
KEC. RANGKUI, 33138

SMP SWADAYA, YAYASAN
KEGIATAN UTAMA:
JASA PENDIDIKAN LANJUTAN TINGKAT PERTAMA
GARUT, JL
KEC. RANGKUI

MAN PANGKALPINANG
KEGIATAN UTAMA:
JASA PENDIDIKAN LANJUTAN TINGKAT ATAS
MENTOK KM. 4, JL
KEC. RANGKUI, 33134
0717.421138
0717.421138

SEKOLAH MENEGAH UMUM NEGERI 2 PANGKALPINANG
KEGIATAN UTAMA:
JASA PENDIDIKAN LANJUTAN TINGKAT ATAS
KALAMAYA, JL
KEC. BUKIT INTAN, 33148
0717.421279
0171.421279

SEKOLAH MENENGAH UMUM NEGERI 3
KEGIATAN UTAMA:
JASA PENDIDIKAN LANJUTAN TINGKAT ATAS
MENTOK, JL
KEC. RANGKUI, 33314
0717.422930

SMA NEGERI 1
KEGIATAN UTAMA:
JASA PENDIDIKAN LANJUTAN TINGKAT ATAS
KACANG PEDANG II, JL
KEC. GERUNGGANG
0717.421794

SMA NEGERI 4
KEGIATAN UTAMA:
JASA PENDIDIKAN LANJUTAN TINGKAT ATAS
A HUNDANI, JL
KEC. PANGKAL BALAM, 33116
0717.424890

SEKOLAH MENENGAH KEJURUAN NEGERI I PANGKAL PINANG
KEGIATAN UTAMA:
JASA PENDIDIKAN MENENGAH KEJURUAN
MERDEKA NO. 90, JL
KEC. TAMAN SARI, 33126
0717.422810
0717.438372
SMKN I PKP@TELKOM.NET

SMKN 4 PANGKALPINANG
KEGIATAN UTAMA:
JASA PENDIDIKAN MENENGAH KEJURUAN
PASIR KETAPANG PANGKALPINANG, JL
KEC. BUKIT INTAN, 33113

MADRASAH ALIYAH DARUSSALAM, YAYASAN
KEGIATAN UTAMA:
JASA PENDIDIKAN TINGKAT MADRASAH ALIYAH
BONTOA
KEC. GERUNGGANG, 90552

SMA DEPATI AMIR, YAYASAN
KEGIATAN UTAMA:
JASA PENDIDIKAN MENENGAH ATAS
DARUSSALAM NO 26 ABC, JL
KEC. PANGKAL BALAM, 20118

SMA PGRI PANGKALPINANG, YAYASAN
KEGIATAN UTAMA:
JASA PENDIDIKAN MENENGAH ATAS
BALONG
KEC. GERUNGGANG, 62273

SMA SANTO YOSEP, YAYASAN
KEGIATAN UTAMA:
JASA PENDIDIKAN TINGKAT MENENGAH ATAS
S.M. TSAFIUDIN,JL
KEC. RANGKUI, 79123
0562.631915

SMA SWADAYA, YAYASAN
KEGIATAN UTAMA:
JASA PENDIDIKAN MENENGAH ATAS
PUKAT IV NO.55 A, JL
KEC. RANGKUI

http://www.bps.go.id

SMA YPLP (PPLP) PGRI, YAYASAN
KEGIATAN UTAMA:
JASA PENDIDIKAN MENENGAH ATAS
MUSTIKA, JL
KEC. BUKIT INTAN, 33147

SMU TUNAS HARAPAN BANGSA, YAYASAN
KEGIATAN UTAMA:
PENDIDIKAN MENENGAH ATAS
DSN.BOYAN
KEC. BUKIT INTAN, 78764

PENDIDIKAN TUNAS KARYA, YAYASAN
KEGIATAN UTAMA:
JASA PENDIDIKAN LANJUTAN TINGKAT ATAS
YOS SUDARSO, JL
KEC. PANGKAL BALAM, 33115
0717.423307

SMEA PGRI, YAYASAN
KEGIATAN UTAMA:
JASA PENDIDKAN SEKOLAH MENENGAH ATAS
MUSTIKA, JL
KEC. BUKIT INTAN, 33147
0717.432594

SMK BAKTI
KEGIATAN UTAMA:
PENDIDIKAN MENENGAH ATAS
BELIMBING III NO 10 PANGKALPINANG, JL
KEC. RANGKUI, 33138

SMK INSAN BAHARI
KEGIATAN UTAMA:
JASA PENDIDIKAN LANJUTAN TINGKAT ATAS
SUKUN BUKIT SARI, JL
KEC. GERUNGGANG, 33123
0717.438140

SMK MANDIRI PANGKALPINANG, YAYASAN
KEGIATAN UTAMA:
JASA PENDIDKAN SEKOLAH MENENGAH ATAS
PINUS I KACANG PEDANG, JL
KEC. GERUNGGANG, 33125
0717.422531

SMK SORE, YAYASAN
KEGIATAN UTAMA:
JASA PENDIDIKAN LANJUTAN TINGKAT ATAS
MUSTIKA I, JL
KEC. BUKIT INTAN, 33147
0717.423582

SMK TAMAN SISWA, YAYASAN
KEGIATAN UTAMA:
JASA PENDIDIKAN LANJUTAN TINGKAT ATAS
GEREJA, JL
KEC. RANGKUI, 33128

SMK TUNAS KARYA, YAYASAN
KEGIATAN UTAMA:
JASA PENDIDKAN SEKOLAH MENENGAH ATAS
IRIAN, JL
KEC. RANGKUI, 33135
0717.422973

http://www.bps.go.id