

Katalog BPS : 1143.

**PENGUKURAN DAN ANALISIS EKONOMI
KINERJA PENYERAPAN TENAGA KERJA, NILAI TAMBAH UKM SERTA PERANANNYA
MENURUT HARGA KONSTAN DAN BERLAKU
TAHUN 2007**

LAPORAN AKHIR

kerjasama
BADAN PUSAT STATISTIK
dengan
PROGRAM PENINGKATAN KUALITAS PELAYANAN PUBLIK
KANTOR MENTERI NEGARA KPKM

JAKARTA, 2007



Katalog BPS : 1143.

PENGUKURAN DAN ANALISIS EKONOMI
KINERJA PENYERAPAN TENAGA KERJA, NILAI TAMBAH, DAN EKSPOR UKM SERTA PERANANNYA
MENURUT HARGA KONSTAN DAN BERLAKU
TAHUN 2007

LAPORAN AKHIR

kerjasama

BADAN PUSAT STATISTIK

dengan

PROGRAM PENINGKATAN KUALITAS PELAYANAN PUBLIK
KEMENTERIAN KOPERASI DAN USAHA KECIL DAN MENENGAH

JAKARTA, 2007

PENGUKURAN DAN ANALISIS EKONOMI
KINERJA PENYERAPAN TENAGA KERJA, NILAI TAMBAH DAN EKSPOR UKM
SERTA PERANANNYA MENURUT HARGA KONSTAN DAN BERLAKU
TAHUN 2007

ISBN/ *ISBN* :
Nomor Publikasi/ *Publication Number* :
Katalog BPS/ *BPS Catalogue* :

Ukuran Buku/ *Book Size* : 155 x 236 mm
Jumlah Halaman/ *Total Page* : 175 + xiv halaman/ *pages*

Naskah/ *Manuscript* : Badan Pusat Statistik/ *Statistics Indonesia*
Gambar Kulit/ *Cover Design* : Subdit. Neraca Pertanian dan Industri

Diterbitkan oleh/ *Published by* : Badan Pusat Statistik/ *Statistics Indonesia*

Boleh dikutip dengan menyebut sumbernya/
May be cited with reference to the source

KATA PENGANTAR

Sebagai salah satu pelaku ekonomi, Usaha Kecil dan Menengah (UKM) memegang peranan yang cukup menentukan arah perkembangan ekonomi nasional. Keunggulan UKM dalam menghadapi gelombang perubahan perekonomian Indonesia akibat hempasan gejolak ekonomi regional maupun internasional telah diakui berbagai kalangan. Disamping dominasinya sebagai penyerap dan juga pencipta lapangan kerja, UKM juga unggul karena mampu mendayagunakan sumber daya lokal dalam proses produksinya. Kebutuhan modal yang tidak terlalu besar dan kemudahannya menyerap tenaga kerja menjadikan UKM handal dan relatif tidak rentan dipengaruhi oleh gejolak krisis finansial dan moneter yang melanda perekonomian Indonesia satu dasawarsa yang lalu.

Tekad pemerintah untuk lebih memberdayakan UKM diwujudkan dengan menyusun program pembangunan yang bertujuan untuk lebih pemeratakan hasil-hasil pembangunan dan memberikan rasa keadilan kepada seluruh lapisan masyarakat. Evaluasi kinerja masing-masing pelaku ekonomi perlu terus dilakukan secara berkesinambungan melalui penyusunan indikator makro ekonomi yang menggambarkan peranan masing-masing kelompok usaha dalam mendorong pertumbuhan ekonomi, penciptaan lapangan kerja, tingkat perkembangan dan kontribusinya terhadap ekspor. Pengukuran kinerja dan analisis ekonomi tersebut dituangkan dalam bentuk kesepakatan kerjasama antara Badan Pusat Statistik dengan Kementerian Negara Koperasi dan Usaha Kecil dan Menengah melalui Program Peningkatan Kualitas Pelayanan Publik yang tertuang dalam surat perjanjian kerjasama No. 333/SM/I/VIII/2007 dan No. 06110.244B, tanggal 9 Agustus 2007.

Indikator makroekonomi yang disusun meliputi Produk Domestik Bruto (PDB), baik atas dasar harga berlaku maupun konstan 2000, ketenagakerjaan, populasi usaha, serta penciptaan ekspor untuk tiga kelompok usaha, yaitu: Usaha Kecil, Usaha Menengah, dan Usaha Besar. Penyajian informasi dengan memisahkan ketiga pelaku ekonomi tersebut dimaksudkan untuk memberikan potret aktivitas masing-masing skala usaha beserta peranannya dalam perekonomian nasional, kinerja penyerapan tenaga kerja, dan kontribusinya terhadap penciptaan devisa, maupun pertumbuhan riil yang telah dicapai oleh masing-masing kelompok usaha.

Akhir kata, kepada semua pihak yang telah berpartisipasi dalam penyusunan publikasi Pengukuran dan Analisis Ekonomi Kinerja Penyerapan Tenaga Kerja, Nilai Tambah, dan Ekspor UKM serta Peranannya Menurut Harga Konstan 2000 dan Harga

Berlaku Tahun 2007 ini kami ucapkan terimakasih. Semoga kebutuhan informasi akan kinerja makroekonomi UKM melalui indikator yang telah dimutakhirkan ini dapat bermanfaat bagi kita semua.

Jakarta, Desember 2007
a.n. Kepala Badan Pusat Statistik
Deputi Bidang Neraca dan Analisis Statistik

Dr. Slamet Sutomo, SE
NIP. 340004005

<http://www.bps.go.id>

DAFTAR ISI

	halaman
KATA PENGANTAR.....	I
DAFTAR ISI	III
DAFTAR TABEL	V
DAFTAR GAMBAR.....	VII
DAFTAR LAMPIRAN	IX
RINGKASAN.....	XIII
BAB I. PENDAHULUAN.....	1
1.1. LATAR BELAKANG.....	1
1.2. MAKSUD DAN TUJUAN	2
1.3. BATASAN UMUM USAHA KECIL, MENENGAH, DAN BESAR	4
BAB II. KONSEP DAN DEFINISI	5
2.1. KLASIFIKASI SEKTOR	5
2.2. RUANG LINGKUP KEGIATAN	6
2.2.1. <i>Pertanian, Peternakan, Kehutanan, dan Perikanan</i>	6
2.2.2. <i>Pertambangan dan Penggalian</i>	6
2.2.3. <i>Industri Pengolahan</i>	7
2.2.4. <i>Listrik, Gas dan Air Bersih</i>	7
2.2.5. <i>Bangunan</i>	8
2.2.6. <i>Perdagangan, Hotel, dan Restoran</i>	8
2.2.7. <i>Pengangkutan dan Komunikasi</i>	9
2.2.8. <i>Keuangan, Persewaan, dan Jasa Perusahaan</i>	9
2.2.9. <i>Jasa-jasa</i>	11
2.3. VARIABEL PENELITIAN	12
2.3.1. <i>Omzet</i>	12
2.3.2. <i>Output</i>	12
2.3.3. <i>Input/Biaya</i>	12
2.3.4. <i>Unit Usaha</i>	13
2.3.5. <i>Tenaga Kerja</i>	13
2.3.6. <i>Ekspor</i>	14
BAB III. PENGUMPULAN DAN PENGOLAHAN DATA.....	17
3.1. PENGOLAHAN SKALA USAHA HASIL SE 2006	17
3.2. POPULASI/JUMLAH USAHA.....	20
3.3. JUMLAH TENAGA KERJA	21
3.4. OUTPUT DAN RASIO NILAI TAMBAH BRUTO	22
3.5. EKSPOR	23
3.4.1. <i>Statistik Ekspor</i>	23
3.4.2. <i>Survei Industri Besar dan Sedang</i>	23
3.4.3. <i>Survei Industri Kecil Dan Kerajinan Rumah tangga</i>	23

3.4.4. Survei Pertambangan Dan Penggalan.....	23
3.4.5. Tarif Bea Masuk (Harmonized System).....	23
3.4.6. Survei Usaha Terintegrasi Tidak Berbadan Hukum Tahun 2005.....	24
BAB IV. METODE ESTIMASI	25
4.1. NILAI TAMBAH BRUTO ATAS DASAR HARGA BERLAKU.....	25
4.1.1. Pendekatan Produksi.....	25
4.1.2. Pendekatan Arus Barang.....	25
4.1.3. Pendekatan Imputasi.....	25
4.2. NILAI TAMBAH BRUTO ATAS DASAR HARGA KONSTAN.....	26
4.2.1. Teknik Indikator Ganda.....	26
4.2.2. Teknik Indikator Tunggal.....	27
4.3. PENYUSUNAN EKSPOR.....	31
4.3.1. Mendapatkan Ekspor Total Tahun 2002-2007.....	31
4.3.2. destinasi Ekspor ke dalam Ekspor Usaha Kecil, Menengah, dan Besar.....	32
4.3.3. Pendekatan Permintaan dan Penyediaan untuk sektor Pertanian.....	33
BAB V. KINERJA USAHA KECIL, MENENGAH DAN BESAR.....	35
5.1. PROFIL USAHA MIKRO, KECIL DAN MENENGAH	35
5.2. KINERJA PENYERAPAN TENAGA KERJA UMKM	38
5.3. KINERJA PDB UKM DENGAN MIGAS.....	41
5.4. KINERJA PDB UKM TANPA MIGAS	44
5.5. KINERJA PDB UKM TANPA PERTANIAN.....	46
5.6. STRUKTUR KOMPONEN PDB UKM.....	47
5.7. KINERJA EKSPOR UKM.....	48
5.8. KINERJA EKONOMI UKM.....	51
5.8.1. Fungsi Produksi	51
5.8.2. Elastisitas Penawaran	52
5.8.3. Produktivitas Usaha dan Tenaga Kerja	53
BAB VI. P E N U T U P.....	57
L A M P I R A N	59
TIM PENYUSUN	175

DAFTAR TABEL

	halaman
3.3.1. Sumber Data Rasio Nilai Tambah Bruto Usaha Kecil, Menengah, dan Besar Menurut Sektor Ekonomi dan Standard Error	22
5.3.1. Kinerja UKM Dalam Penciptaan PDB, Unit Usaha, dan Tenaga Kerja, Tahun 2002-2007 (Rata-rata per Tahun)	30
5.4.1. Kinerja UKM Dalam Penciptaan PDB Tanpa Minyak dan Gas, Tahun 2002-2007 (Rata-rata per Tahun)	45
5.7.1. Perbandingan Ekspor Tanpa Minyak dan Gas per Unit Usaha Menurut Sektor Ekonomi, Tahun 2006 dan 2007	50
5.8.1. Elastisitas Penawaran Produk UKM	52
5.8.3.1. Produktivitas PDB per Unit Usaha Atas Dasar Harga Konstan 2000 dan Laju Pertumbuhannya, Tahun 2002-2007	53
5.8.3.2. Produktivitas PDB per Tenaga Kerja Atas Dasar Harga Konstan 2000 dan Laju Pertumbuhannya, Tahun 2002-2007	55

<http://www.bps.go.id>

DAFTAR GAMBAR

	halaman
4.3.1. Gambaran Umum Tahap Penyusunan Ekspor UKM	34
5.1.1. Perkembangan Jumlah Unit Usaha Tahun 2005-2007	36
5.1.2. Perbandingan Unit Usaha Sektoral UMKM Tahun 2005 dan 2007	37
5.1.3. Perkembangan Populasi Usaha Tiga Sektor UMKM Tahun 2003-2007	38
5.2.1. Perkembangan Tenaga Kerja Tahun 2005-2007	39
5.2.2. Perbandingan Tenaga Kerja Sektoral UMKM Tahun 2005 dan 2007	40
5.2.3. Perkembangan Tenaga Kerja Tiga Sektor UMKM Tahun 2003-2007	41
5.3.1. PDB Dengan Minyak dan Gas Tahun 2007 (Triliun Rp)	41
5.3.2. Perkembangan Sumbangan Laju Pertumbuhan PDB Tahun 2003-2007	42
5.4.1. PDB Tanpa Minyak dan Gas Tahun 2007 (Triliun Rp)	44
5.4.2. Perkembangan Sumbangan Laju Pertumbuhan PDB Tanpa Migas Tahun 2003-2007	44
5.5.1. PDB Tanpa Pertanian Tahun 2007 (Triliun Rp)	46
5.5.2. Perkembangan Sumbangan Laju Pertumbuhan PDB Tanpa Pertanian Tahun 2003-2007	46
5.6.1. Perkembangan Komponen PDB UKM Tahun 2002-2007	47
5.7.1. Perkembangan Ekspor Tahun 2002-2007	48
5.7.2. Perkembangan Ekspor Tanpa Migas Tahun 2002-2007	49
5.8.1. Fungsi Produksi UKM	51
5.8.2. Perbandingan Laju Pertumbuhan PDB UKM dan Elastisitas Deflator PDB UKM	53

<http://www.bps.go.id>

DAFTAR LAMPIRAN

	halaman
1. Produk Domestik Bruto Usaha Kecil, Menengah dan Besar Menurut Sektor Ekonomi Atas Dasar Harga Berlaku Tahun 2002 - 2007 (Miliar Rupiah)	61
2. Peranan Usaha Kecil, Menengah, dan Besar Terhadap Pembentukan PDB Total Menurut Sektor Ekonomi Atas Dasar Harga Berlaku Tahun 2002 - 2007 (Persen)	64
3. Struktur Usaha Kecil, Menengah, dan Besar Terhadap Pembentukan PDB Pada Masing-masing Sektor Ekonomi Tahun 2002 - 2007 (Persen)	67
4. Distribusi Produk Domestik Bruto Usaha Kecil, Menengah, dan Besar Menurut Sektor Ekonomi Atas Dasar Harga Berlaku Tahun 2002 - 2007 (Persen)	70
5. Produk Domestik Bruto Usaha Kecil Menengah dan Besar Menurut Sektor Ekonomi Tahun 2002-2007 Atas Dasar Harga Konstan 2000 (Miliar Rupiah)	73
6. Distribusi Produk Domestik Bruto Usaha Kecil Menengah Menurut Sektor Ekonomi Tahun 2002 - 2007 Atas Dasar Harga Konstan (Persen)	76
7. Laju Pertumbuhan PDB Usaha Kecil, Menengah dan Besar Menurut Sektor Ekonomi Tahun 2002 - 2007 Atas Dasar Harga Konstan (Persen)	79
8. Laju Indeks Harga Implisit PDB Usaha Kecil, Menengah dan Besar Menurut Sektor Ekonomi Tahun 2002 - 2007 (Persen)	82
9. Komponen Produk Domestik Bruto Usaha Kecil Menurut Sektor Ekonomi Atas Dasar Harga Berlaku Tahun 2002 - 2007 (Miliar Rupiah)	85
10. Peranan Komponen PDB Usaha Kecil Terhadap PDB Total Usaha Kecil Menurut Sektor Ekonomi Tahun 2002 - 2007 Atas Dasar Harga Berlaku (Persen)	88
11. Struktur Komponen PDB Usaha Kecil Terhadap PDB Usaha Kecil Menurut Sektor Ekonomi Tahun 2002 - 2007 Atas Dasar Harga Berlaku (Persen)	91
12. Distribusi Masing-masing Komponen PDB Usaha Kecil Menurut Sektor Ekonomi Tahun 2002 - 2007 Atas Dasar Harga Berlaku (Persen)	94
13. Komponen Produk Domestik Bruto Usaha Menengah Menurut Sektor Ekonomi Atas Dasar Harga Berlaku Tahun 2002 - 2007 (Miliar Rupiah)	97

	halaman
14. Peranan Komponen PDB Usaha Menengah Terhadap PDB Total Usaha Menengah Menurut Sektor Ekonomi Tahun 2002 - 2007 Atas Dasar Harga Berlaku (Persen)	100
15. Struktur Komponen PDB Usaha Menengah Terhadap PDB Total Usaha Menengah Menurut Sektor Ekonomi Tahun 2002 - 2007 Atas Dasar Harga Berlaku (Persen)	103
16. Distribusi Masing-masing Komponen PDB Usaha Menengah Menurut Sektor Ekonomi Atas Dasar Harga Berlaku Tahun 2002 - 2007 Atas Dasar Harga Berlaku (Persen)	106
17. Komponen Produk Domestik Bruto Usaha Besar Menurut Sektor Ekonomi Atas Dasar Harga Berlaku Tahun 2002 - 2007 (Miliar Rupiah)	109
18. Peranan Komponen PDB Usaha Besar Terhadap PDB Total Usaha Besar Menurut Sektor Ekonomi Tahun 2002 - 2007 Atas Dasar Harga Berlaku (Persen)	112
19. Struktur Komponen PDB Usaha Kecil Terhadap PDB Usaha Besar Menurut Sektor Ekonomi Tahun 2002 - 2007 Atas Dasar Harga Berlaku (Persen)	115
20. Distribusi Masing-masing Komponen PDB Usaha Besar Menurut Sektor Ekonomi Atas Dasar Harga Berlaku Tahun 2002 - 2007 Atas Dasar Harga Berlaku (Persen)	118
21. Jumlah Unit Usaha Usaha Kecil, Menengah, dan Besar Menurut Sektor Ekonomi Tahun 2002 - 2007 (Unit)	121
22. Distribusi Unit Usaha Usaha Kecil, Menengah, dan Besar Menurut Sektor Ekonomi Tahun 2002 - 2007 (Persen)	124
23. Struktur Unit Usaha Usaha Kecil, Menengah, dan Besar Menurut Sektor Ekonomi Tahun 2002 - 2007 (Persen)	127
24. Penyerapan Tenaga Kerja Usaha Kecil, Menengah, dan Besar Menurut Sektor Ekonomi Tahun 2002 - 2007 (Orang)	130
25. Distribusi Penyerapan Tenaga Kerja Usaha Kecil, Menengah, dan Besar Menurut Sektor Ekonomi Tahun 2002 - 2007 (Persen)	133
26. Struktur Penyerapan Tenaga Kerja Usaha Kecil, Menengah, dan Besar Menurut Sektor Ekonomi Tahun 2002 - 2007 (Persen)	136

	halaman
27. PDB Per Unit Usaha Kecil, Menengah dan Besar Menurut Sektor Ekonomi Tahun 2002 - 2007 Atas Dasar Harga Berlaku (Juta Rupiah)	139
28. PDB Per Unit Usaha Kecil, Menengah dan Besar Menurut Sektor Ekonomi Tahun 2002 - 2007 Atas Dasar Harga Konstan (Juta Rupiah)	142
29. PDB Per Tenaga Kerja Usaha Kecil, Menengah dan Besar Menurut Sektor Ekonomi Tahun 2002 - 2007 Atas Dasar Harga Berlaku (Juta Rupiah)	145
30. PDB Per Tenaga Kerja Usaha Kecil, Menengah dan Besar Menurut Sektor Ekonomi Tahun 2002 - 2007 Atas Dasar Harga Konstan (Juta Rupiah)	148
31. Ekspor Barang Usaha Kecil, Menengah dan Besar Menurut Sektor Ekonomi Tahun 2002 - 2007 (Juta Rupiah)	151
32. Peranan Usaha Kecil, Menengah dan Besar Terhadap Pembentukan Total Ekspor Menurut Sektor Ekonomi Tahun 2002 - 2007 (Persen)	154
33. Struktur Usaha Kecil, Menengah dan Besar Terhadap Pembentukan Ekspor Pada Masing-masing Sektor Ekonomi Tahun 2002 - 2007 (Persen)	157
34. Distribusi Ekspor Barang Usaha Kecil, Menengah dan Besar Menurut Sektor Ekonomi Tahun 2002 - 2007 (Persen)	160
35. Ekspor Barang Usaha Kecil, Menengah dan Besar Menurut 3 Digit KLUI, Sektor Pertambangan Penggalian dan Industri Pengolahan Tahun 2002 - 2007 (Juta Rupiah)	163
36. Peranan Usaha Kecil, Menengah dan Besar Terhadap Pembentukan Total Ekspor Menurut 3 Digit Sektor Pertambangan Penggalian dan Industri Pengolahan Tahun 2002 - 2007 (Persen)	166
37. Struktur Usaha Kecil, Menengah dan Besar Terhadap Pembentukan Ekspor Pada Tiap Sektor Menurut 3 Digit Sektor Pertambangan Penggalian dan Industri Pengolahan Tahun 2002 - 2007 (Persen)	169
38. Distribusi Ekspor Barang Usaha Kecil, Menengah dan Besar Menurut 3 Digit KLUI Sektor Pertambangan Penggalian dan Industri Pengolahan Tahun 2002 - 2007 (Persen)	172

<http://www.bps.go.id>

RINGKASAN

Kinerja perekonomian Indonesia seperti tercermin dalam angka Produk Domestik Bruto (PDB) tahun 2007 mengalami pertumbuhan sebesar 6,3 persen terhadap tahun sebelumnya, dimana pertumbuhan PDB Usaha Kecil dan Menengah (UKM) mencapai 6,4 persen. Pertumbuhan tertinggi terjadi pada sektor bangunan 9,3 persen, sektor perdagangan, hotel dan restoran 8,5 persen, dan sektor pertambangan dan penggalan 7,8 persen.

Pada tahun 2007 nilai PDB UKM mencapai Rp 2.121,3 triliun meningkat sebesar Rp 335,1 triliun dari tahun 2006. Dari jumlah ini UKM memberikan kontribusi sebesar 53,6 persen dari total PDB Indonesia, sedikit lebih tinggi dibandingkan dengan tahun 2006 yang mencapai Rp 1.786,2 triliun atau 53,5 persen. Pada tahun 2007 kontribusi Usaha Kecil (UK) sebesar Rp 1.496,3 triliun (37,8 persen), Usaha Menengah (UM) sebesar Rp 625,1 triliun (15,8 persen), dan Usaha Besar (UB) sebesar Rp 1.836,1 triliun (46,4 persen).

Bila ditelaah secara sektoral UKM memiliki keunggulan dalam sektor tersier seperti perdagangan, hotel dan restoran dan bidang usaha yang memanfaatkan sumber daya alam (pertanian tanaman

bahan makanan, perkebunan, peternakan dan perikanan). Penciptaan nilai tambah UKM di masing-masing sektor tersebut masing-masing tercatat rata-rata 96,4 persen dan 95,7 persen selama periode 2006-2007. Sebaliknya UB memiliki keunggulan dalam sektor padat modal seperti listrik, gas dan air bersih serta pertambangan dan penggalan, dan pengolahan lebih lanjut dari produk hasil ekstraksi sumber daya alam (industri pengolahan). Di masing-masing sektor ini peranan UB dalam menciptakan nilai tambah adalah 91,9 persen, 88,6 persen dan 76,1 persen.

Pada tahun 2006 pertumbuhan ekonomi UK mencapai 5,5 persen, sementara UM 6,3 persen, sehingga secara bersama-sama pertumbuhan UKM 5,7 persen. Pada tahun 2007 akselerasi pertumbuhan UK dan UM menjadi lebih cepat masing-masing sebesar 6,2 persen dan 6,8 persen terhadap tahun 2006, dan secara bersama-sama percepatan pertumbuhan UKM 6,4 persen. Namun akselerasi pertumbuhan UM yang relatif lebih cepat dari kelompok usaha lain pada beberapa tahun terakhir tidak serta merta menjadikan UM sebagai kelompok yang memberikan sumbangan tertinggi dalam pertumbuhan ekonomi nasional, mengingat peranannya dalam penciptaan

Grafik 1. Peranan PDB Tahun 2006 dan 2007

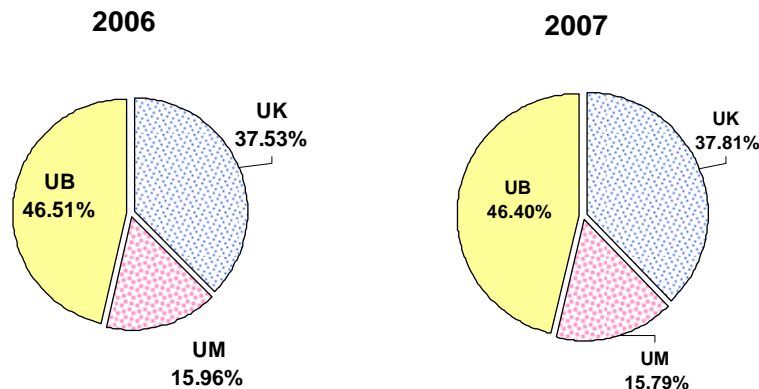

nilai tambah secara keseluruhan relatif kecil dibandingkan dengan kelompok usaha yang lain.

Dari pertumbuhan ekonomi nasional sebesar 6,3 persen di tahun 2007 sumbangan UK terhadap pertumbuhan ekonomi adalah sebesar 2,4 persen dan hanya 1,2 persen saja yang berasal dari UM, sedangkan UB menyumbangkan 2,7 persen. Ini menunjukkan walaupun akselerasi pertumbuhan kelompok UK dan UB pada umumnya tidak secepat UM, namun dengan peranannya yang cukup besar dalam penciptaan nilai tambah nasional sumbangan kedua kelompok usaha ini terhadap laju pertumbuhan ekonomi menjadi cukup signifikan peranannya.

sektor keuangan sebanyak 10,6 persen. Sementara jumlah tenaga kerja pada kelompok UMKM 46,4 persen berada di sektor pertanian, diikuti sektor perdagangan sebanyak 25,2 persen, dan sektor industri sebanyak 11,4 persen. Pada kelompok UB, jumlah tenaga kerja di sektor industri mencapai 73 persen, diikuti sektor perdagangan sebanyak 6,9 persen, dan sektor keuangan sebanyak 6,8 persen.

Hasil produksi UKM yang diekspor ke luar negeri mengalami peningkatan dari Rp 122,3 triliun pada tahun 2006 menjadi Rp 142,8 triliun pada tahun 2007, namun demikian peranannya terhadap total ekspor nonmigas nasional sedikit menurun dari 20,2 persen pada tahun 2006

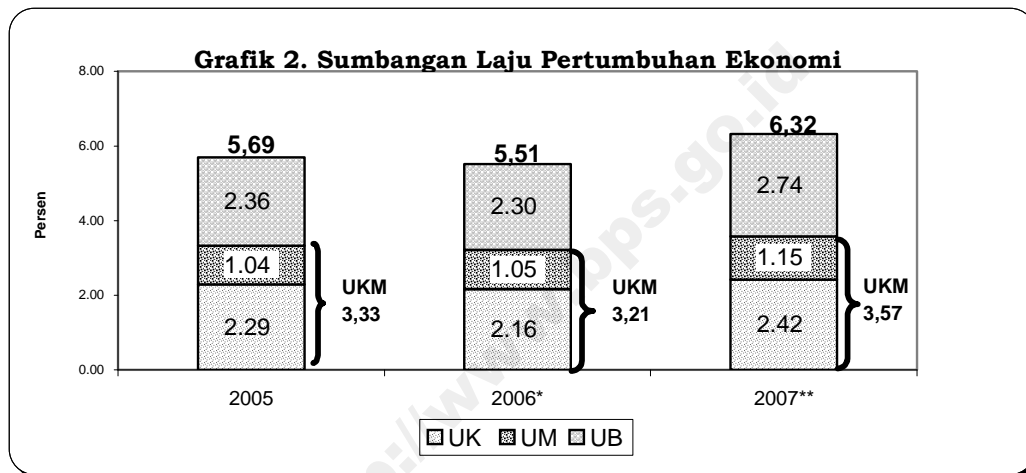

Pada tahun 2007 jumlah populasi UKM mencapai 49,8 juta unit usaha atau 99,99 persen terhadap total unit usaha di Indonesia yang berjumlah 49,845 juta unit usaha. Sementara jumlah tenaganya mencapai 91,8 juta orang atau 97,3 persen terhadap seluruh tenaga kerja Indonesia yang berjumlah 94,3 juta pekerja.

Bila dilihat secara sektoral, lebih dari separuh (52,5 persen) populasi UMKM di tahun 2007 bergerak di sektor pertanian, diikuti oleh sektor perdagangan sebanyak 28,1 persen, dan sektor industri sebanyak 6,5 persen. Sedangkan pada UB mayoritas bergerak di sektor industri sebesar 42,5 persen, diikuti sektor perdagangan sebanyak 26,9 persen, dan

menjadi 20,0 persen pada tahun 2007. Penurunan ini disebabkan peningkatan ekspor dari hasil produksi UB seperti hasil industri makanan, minuman dan tembakau, industri tekstil, dan industri bahan kimia industri.

Bila dirinci menurut sektor, pada tahun 2007 sebagian besar hasil produksi UKM yang diekspor yaitu 89 persen berupa komoditi yang dihasilkan sektor industri, diikuti oleh sektor pertanian sebesar 9,8 persen, dan sektor pertambangan sebesar 1,2 persen. Sedangkan pada UB peranan komoditi sektor industri sebesar 82,3 persen, diikuti sektor pertambangan sebesar 17,5 persen, dan sektor pertanian 0,2 persen.

BAB I. PENDAHULUAN

1.1. LATAR BELAKANG

Keberhasilan pembangunan ekonomi setiap negara juga di Indonesia ditentukan oleh peranan masing-masing komponen bangsa tersebut untuk dapat berpartisipasi aktif melakukan perubahan dan inovasi yang progresif sejalan dengan perkembangan zaman. Sampai saat ini perkembangan usaha kecil dan menengah (UKM) di Indonesia mendapat perhatian serius baik dari pemerintah maupun kalangan masyarakat luas, karena usaha kecil menengah mampu menyumbang lebih banyak kesempatan kerja dan menjadi salah satu sumber penting bagi penciptaan pendapatan.

Kesungguhan perhatian pemerintah terhadap usaha kecil menengah (UKM) telah dibuktikan dengan mengeluarkan PP dan UU dengan persetujuan DPR sebagai payung hukum sekaligus landasan yang kuat tentang pemberdayaan usaha kecil menengah. Payung hukum dituangkan dalam UU No. 9 tahun 1995 tentang usaha kecil dan Inpres NO. 10 tahun 1999 tentang pemberdayaan usaha menengah, merupakan amanat kebijaksanaan ekonomi nasional agar tercipta struktur ekonomi yang lebih kecil berimbang dan kuat antar pelaku ekonomi.

Usaha kecil dan menengah (UKM) selain berperan sebagai penyedia kesempatan kerja, keberadaannya juga berperan sebagai sumber pertumbuhan PDB dan ekspor barang-barang manufaktur. Peranan yang sangat penting tersebut tidak akan dapat tercapai manakala masih banyak kendala-kendala bisnis maupun usaha melingkupi, baik masalah modal maupun akses pasar serta pengembangan ketrampilan usaha tidak ditingkatkan secara simultan. Oleh karena itu pembinaan terhadap usaha kecil dan menengah harus terus menerus dikembangkan agar bisa tumbuh menjadi usahawan yang efektif, efisien, kuat dan tangguh yang pada akhirnya memberikan sumbangan yang besar terhadap perekonomian nasional.

Untuk memantau keberadaan dan peranan usaha kecil dan menengah dalam perekonomian Indonesia, dibutuhkan berbagai indikator yang dapat mengukur secara konsisten perkembangan kinerja usaha kecil dan menengah tersebut dari waktu ke waktu. Indikator tersebut harus dapat menunjukkan besaran nilai tambah dan besaran ekspor yang diciptakan oleh usaha kecil dan menengah disamping penyerapan tenaga kerja. Pengukuran nilai tambah atau Produk Domestik Bruto (PDB), penciptaan ekspor serta penyerapan tenaga kerja lazimnya dihitung berdasarkan sektor ekonomi atau lapangan

usaha dimana usahawan tersebut terlibat, sehingga dasar kebijaksanaan nantinya dapat lebih terfokus.

Laporan ini disajikan untuk memberikan gambaran tentang sumbangan usaha kecil dan menengah terhadap PDB nasional dengan tahun dasar 2000=100, banyaknya unit usaha, tingkat penyerapan tenaga kerja serta penciptaan ekspor. Periode penyajian data meliputi tahun 2002-2007, dimana tahun 2002-2005 merupakan angka tetap, tahun 2006 angka sementara, dan tahun 2007 merupakan angka sangat sementara. Penyajian laporan pada buku ini menampilkan sedikit perubahan data secara series terhadap publikasi tahun sebelumnya, karena penggunaan data hasil Sensus Ekonomi 2006 (SE 2006) dan penyusunan tabel input output usaha kecil dan menengah tahun 2000 (I-O UKM 2000) sebagai basis data dasar penghitungannya.

1.2. MAKSUD DAN TUJUAN

Pengukuran dan analisis kinerja nilai tambah, penyerapan tenaga kerja dan ekspor usaha kecil, menengah, dan besar serta peranannya terhadap perekonomian nasional bertujuan untuk mengetahui:

- 1) Produk Domestik Bruto Usaha Kecil, Menengah, dan Besar Menurut Sektor Ekonomi Tahun 2002-2007 Atas Dasar Harga Berlaku (Miliar Rupiah).
- 2) Peranan/kontribusi Usaha Kecil, Menengah, dan Besar dalam pembentukan Produk Domestik Bruto Total Menurut sektor ekonomi tahun 2002-2007 (%).
- 3) Peranan/kontribusi Usaha Kecil, Menengah, dan Besar terhadap pembentukan PDB pada masing-masing sektor ekonomi tahun 2002-2007 (%).
- 4) Distribusi Produk Domestik Bruto Usaha Kecil, Menengah, dan Besar menurut sektor ekonomi pada tahun 2002-2007 Atas Dasar Harga Berlaku (%).
- 5) Produk Domestik Bruto Usaha Kecil, Menengah dan Besar Menurut Sektor Ekonomi Tahun 2002-2007 Atas Dasar Harga Konstan 2000 (Miliar Rupiah)
- 6) Distribusi Produk Domestik Bruto Usaha Kecil, Menengah, dan Besar menurut sektor ekonomi pada tahun 2002-2007 Atas Dasar Harga Konstan 2000 (%).
- 7) Laju Pertumbuhan Produk Domestik Bruto Usaha Kecil, Menengah dan Besar Menurut Sektor Ekonomi Tahun 2002-2007 (%).
- 8) Perkembangan Indeks Harga Implisit Produk Domestik Bruto Usaha Kecil, Menengah dan Besar Menurut Lapangan Usaha 2002-2007 (%)

- 9) Komponen Nilai Tambah/Produk Domestik Bruto Usaha Kecil, Menengah, dan Besar menurut sektor ekonomi tahun 2002-2007 (Miliar Rupiah).
- 10) Peranan komponen nilai tambah/Produk Domestik Bruto Usaha Kecil, Menengah, dan Besar terhadap penciptaan nilai tambah/Produk Domestik Bruto masing-masing usaha tahun 2002-2007 (%).
- 11) Struktur komponen-komponen Nilai Tambah/Produk Domestik Bruto Usaha Kecil, Menengah, dan Besar pada masing-masing sektor ekonomi tahun 2002-2007 (%).
- 12) Distribusi masing-masing komponen nilai tambah/Produk Domestik Bruto Usaha Kecil, Menengah, dan Besar menurut sektor ekonomi tahun 2002-2007 (%).
- 13) Jumlah unit usaha Kelompok Usaha Kecil, Menengah, dan Besar menurut sektor ekonomi tahun 2002-2007 (Unit).
- 14) Struktur unit usaha Kelompok Usaha Kecil, Menengah, dan Besar menurut sektor ekonomi tahun 2002-2007 (%).
- 15) Komposisi unit usaha Kelompok Usaha Kecil, Menengah, dan Besar menurut sektor ekonomi tahun 2002-2007 (%).
- 16) Penyerapan tenaga kerja oleh Usaha Kecil, Menengah, dan Besar menurut sektor ekonomi tahun 2002-2007 (Orang).
- 17) Struktur penyerapan tenaga kerja Usaha Kecil, Menengah, dan Besar menurut sektor ekonomi tahun 2002-2007 (%).
- 18) Komposisi penyerapan tenaga kerja Usaha Kecil, Menengah, dan Besar menurut sektor ekonomi tahun 2002-2007 (%).
- 19) Produktivitas per unit usaha Kelompok Usaha Kecil, Menengah, dan Besar menurut sektor ekonomi tahun 2002-2007 (Juta Rupiah).
- 20) Produktivitas per tenaga kerja Usaha Kecil, Menengah, dan Besar menurut sektor ekonomi tahun 2002-2007 (Juta Rupiah).
- 21) Besarnya ekspor yang diciptakan oleh Usaha Kecil, Menengah, dan Besar pada tahun 2002-2007 (Juta Rupiah).
- 22) Peranan/kontribusi Usaha Kecil, Menengah, dan Besar dalam penciptaan devisa menurut sektor ekonomi tahun 2002-2007 (%).
- 23) Peranan/kontribusi Usaha Kecil, Menengah, dan Besar terhadap penciptaan devisa pada masing-masing sektor ekonomi tahun 2002-2007 (%).

24) Distribusi ekspor Usaha Kecil, Menengah, dan Besar menurut sektor ekonomi pada tahun 2002-2007 (%).

1.3. BATASAN UMUM USAHA KECIL, MENENGAH, DAN BESAR

Usaha dalam penelitian ini dibedakan kedalam tiga kategori sebagai berikut:

- Usaha Kecil adalah kegiatan ekonomi yang dilakukan oleh perseorangan atau rumah tangga maupun suatu badan bertujuan untuk memproduksi barang atau jasa untuk diperniagakan secara komersial dan mempunyai omzet penjualan sebesar satu miliar rupiah atau kurang.
- Usaha Menengah adalah kegiatan ekonomi yang dilakukan oleh perseorangan atau rumah tangga maupun suatu badan bertujuan untuk memproduksi barang atau jasa untuk diperniagakan secara komersial dan mempunyai omzet penjualan lebih dari 1 miliar sampai dengan 50 miliar rupiah.
- Usaha Besar adalah kegiatan ekonomi yang dilakukan oleh perseorangan atau rumah tangga maupun suatu badan bertujuan untuk memproduksi barang atau jasa untuk diperniagakan secara komersial dan mempunyai omzet penjualan lebih besar dari 50 miliar rupiah.

BAB II. KONSEP DAN DEFINISI

*P*ada proses memperoleh nilai tambah, penyerapan tenaga kerja serta nilai ekspor yang dilakukan oleh usaha kecil dan menengah terlebih dahulu perlu beberapa pengertian yang berkaitan dengan pengertian-pengertian pokok yang sering digunakan.

2.1. KLASIFIKASI SEKTOR

Untuk memudahkan perbandingan tingkat aktivitas ekonomi antar berbagai macam kegiatan tersebut terlebih dahulu perlu disusun suatu klasifikasi yang mengelompokkan berbagai aktivitas menurut jenis-jenis kegiatan ekonomi.

Pada prinsipnya klasifikasi menurut jenis kegiatan ekonomi ini masih mengikuti konsep pada ISIC (International Standard Industrial Classification of All Economic Activities) Revisi 2 tahun 1968, yang merupakan standar yang disusun oleh PBB untuk kepentingan perbandingan internasional. Secara garis besar pembagian klasifikasi ini sesuai dengan perbedaan jenis dari produk yang dihasilkan, yaitu barang dan jasa. Dengan demikian klasifikasi kegiatan disini lebih menekankan pada sisi produsen sebagai penghasil barang dan jasa tersebut.

Prinsip utama dalam penyusunan klasifikasi sektor adalah “keseragaman” (homogenitas) dari setiap sektor/kegiatan. Maksudnya barang dan jasa yang dihasilkan oleh masing-masing unit ekonomi harus memiliki sifat dan karakteristik yang relatif sama.

Untuk kepentingan penyusunan klasifikasi bagi Usaha kecil (UK), Usaha Menengah (UM), dan Usaha Besar (UB) disini digunakan 9 (sembilan) penggolongan utama (pokok) sektor ekonomi yang meliputi:

- 1) Pertanian, Peternakan, Kehutanan, dan Perikanan
- 2) Pertambangan dan Penggalian
- 3) Industri Pengolahan
- 4) Listrik, Gas, dan Air Bersih
- 5) Bangunan
- 6) Perdagangan, Hotel dan Restoran
- 7) Pengangkutan dan Komunikasi

- 8) Keuangan, Persewaan, dan Jasa Perusahaan
- 9) Jasa-jasa

2.2. RUANG LINGKUP KEGIATAN

Sejalan dengan penggunaan sumber daya informasi yang berjalan cepat, Badan Pusat Statistik (BPS) sebagai instansi penyedia data dituntut untuk selalu memperbaharui sistem pengumpulan, pengolahan, dan penyajian datanya, yang dalam hal ini penyediaan data nilai tambah, penyerapan tenaga kerja serta penyediaan data ekspor. Berdasarkan upaya optimal yang dilakukan BPS sampai dengan saat ini dalam pencatatan nilai tambah dan penyerapan tenaga kerja terbagi dalam 9 sektor, sedangkan untuk penciptaan ekspor barang riil yang benar-benar tercatat hanya meliputi 3 sektor yaitu sektor pertanian, peternakan, kehutanan dan perikanan; sektor pertambangan dan penggalian, serta sektor industri pengolahan.

Adapun ruang lingkup kegiatannya meliputi :

2.2.1. PERTANIAN, PETERNAKAN, KEHUTANAN, DAN PERIKANAN

Mencakup segala macam perusahaan dan pemanfaatan benda-benda/barang-barang biologis (hidup) yang berasal dari alam untuk memenuhi kebutuhan atau usaha lainnya. Barang tersebut dapat dimanfaatkan untuk kepentingan sendiri atau pihak lain. Kegiatan pertanian ini meliputi usaha bercocok tanam, pengambilan hasil perkebunan, pemeliharaan dan penggemukan ternak, pemeliharaan dan penangkapan ikan, pengambilan hasil laut, penebangan kayu dan pengambilan hasil hutan lainnya. Termasuk juga disini kegiatan jasa pertanian yang sifat utamanya menunjang kegiatan pertanian atas dasar suatu pembayaran seperti : pengolahan lahan, pemupukan, penyemprotan hama, penyewaan alat-alat pertanian, pengupasan dan pengeringan hasil-hasil pertanian dan sebagainya. Mengacu kepada klasifikasi sektor diatas, maka cakupan subsektor disini meliputi: Tanaman Bahan Makanan (Tabama), Tanaman Perkebunan, Peternakan dan Hasil-hasilnya, Kehutanan, dan Perikanan.

2.2.2. PERTAMBANGAN DAN PENGGALIAN

Sektor pertambangan dan penggalian meliputi subsektor minyak dan gas bumi, subsektor pertambangan non migas, dan subsektor penggalian. Menurut konsep Sensus Ekonomi (SE) 2006, *Pertambangan* adalah kegiatan pengambilan bahan tambang berharga dan bernilai ekonomis dari dalam kulit bumi, pada permukaan bumi, di bawah permukaan bumi, dan di bawah permukaan air, baik secara mekanis maupun manual, seperti: pertambangan minyak dan gas bumi, batubara,

pasir besi, bijih timah, bijih nikel, bijih bauksit, bijih tembaga, bijih emas, perak, bijih mangan, dsb. *Penggalian* adalah kegiatan pengambilan segala jenis barang galian berupa unsur kimia, mineral dan segala macam batuan yang merupakan endapan alam, seperti: penggalian batu gunung, batu kali, batu kapur, koral, kerikil, batu marmer, pasir, pasir silika, pasir kuarsa, kaolin, tanah liat, dsb. Tujuan dari kegiatan pertambangan dan penggalian ini untuk menciptakan nilai guna dari barang tersebut sehingga dapat dimanfaatkan, dijual atau diproses lebih lanjut.

2.2.3. INDUSTRI PENGOLAHAN

SE 2006 mendefinisikan *Industri Pengolahan* sebagai kegiatan perubahan bahan dasar (bahan mentah) menjadi barang jadi/setengah jadi dan/atau dari barang yang kurang nilainya menjadi barang yang lebih tinggi nilainya, baik secara mekanis, kimiawi, dengan mesin ataupun dengan tangan. Termasuk pula kegiatan jasa industri yang menerima upah maklon. Produk yang dihasilkan dapat digunakan untuk kepentingan sendiri ataupun untuk dijual. Didalamnya terdiri dari industri migas dan industri non migas. Industri non migas terdiri dari industri makanan, minuman, dan tembakau, industri tekstil, barang kulit, dan alas kaki, industri barang kayu dan hasil hutan lainnya, industri kertas dan barang cetakan, industri pupuk, kimia, dan barang dari karet, industri semen dan barang galian bukan logam, industri logam dasar besi dan baja, industri alat angkutan, mesin dan peralatannya, serta industri barang lainnya. Sedangkan industri migas meliputi pengilangan minyak bumi dan gas alam cair.

2.2.4. LISTRIK, GAS DAN AIR BERSIH

Berikut adalah konsep definisi sektor LGA menurut SE 2006:

- a) *Listrik* mencakup kegiatan pembangkitan, transmisi, dan distribusi listrik baik untuk keperluan rumahtangga, usaha, industri, gedung kantor pemerintah, penerangan jalan umum, dan lain sebagainya.
- b) *Gas* mencakup kegiatan pengolahan gas cair, produksi gas dengan karbonasi arang atau dengan pengolahan yang mencampur gas dengan gas alam atau petroleum atau gas lainnya, serta penyaluran gas cair melalui suatu sistem pipa saluran kepada rumahtangga, perusahaan industri, atau pengguna komersial lainnya.
- c) *Air Bersih* mencakup kegiatan penampungan, penjernihan, dan penyaluran air baku atau air bersih dari terminal air melalui saluran air, pipa atau mobil tangki (dalam satu pengelolaan administrasi dengan kegiatan ekonominya) kepada rumahtangga, perusahaan industri, atau pengguna komersial lainnya.

2.2.5. BANGUNAN

Bangunan atau *Konstruksi*, menurut SE 2006, adalah kegiatan penyiapan, pembuatan, pemasangan, pemeliharaan maupun perbaikan bangunan/konstruksi yang menyatu dengan tempat kedudukannya, baik digunakan sebagai tempat tinggal maupun sarana lainnya, seperti: bangunan gedung, jalan, jembatan, landasan pesawat terbang, jalan dan jembatan kereta api, terowongan, pengairan, bangunan air dan drainase, bangunan sanitasi, dermaga, bangunan pembangkit, transmisi dan distribusi tenaga listrik, dan bangunan jaringan komunikasi. Kegiatan perbaikan besar maupun perbaikan kecil dengan tujuannya untuk menambah kapasitas, umur maupun nilai dari bangunan juga termasuk disini. Termasuk pula beberapa kegiatan seperti:

- ❖ Unit-unit yang melakukan kegiatan bangunan/konstruksi untuk kepentingan perusahaan induknya.
- ❖ Pembuatan rumah tinggal, bangunan bukan tempat tinggal, dan proyek-proyek lain yang dikerjakan untuk kepentingan sendiri.
- ❖ Sub-kontraktor yang mengerjakan sebagian dari seluruh pekerjaan yang lebih besar seperti: pemasangan instalasi listrik dan air condition (AC), pemasangan pipa saluran, jaringan perhubungan, fasilitas terminal, dan sebagainya.

2.2.6. PERDAGANGAN, HOTEL, DAN RESTORAN

SE 2006 menjabarkan konsep definisi sektor perdagangan, hotel dan restoran sebagai berikut:

- a) *Perdagangan* adalah kegiatan penjualan kembali (tanpa perubahan teknis) barang baru maupun bekas, yang meliputi penjualan sepeda motor dan mobil, perdagangan besar dalam negeri, perdagangan eceran (termasuk penjualan eceran bahan bakar kendaraan), perdagangan ekspor, dan perdagangan impor. Barang-barang yang diperdagangkan meliputi barang yang berasal dari produksi domestik maupun yang berasal dari impor. Termasuk juga kegiatan perdagangan yang sifatnya hanya sebagai agen (perantara) suatu perusahaan, yaitu yang pendapatannya berupa komisi.
- b) *Hotel* dalam konsep definisi SE 2006 adalah bagian dari Lapangan Usaha Kategori H: Penyediaan Akomodasi dan Penyediaan Makan Minum. *Penyediaan Akomodasi* adalah kegiatan penyediaan jasa pelayanan penginapan, makan minum, serta jasa lainnya bagi umum dengan menggunakan sebagian atau seluruh bangunan, yang pada umumnya dilakukan secara komersial. Termasuk juga dalam penggolongan kegiatan disini adalah hotel melati, losmen, rumah penginapan, dan sejenisnya.

- c) *Restoran*, dalam SE 2006 disebut kegiatan *Penyediaan Makan Minum*, adalah usaha jasa pangan yang bertempat di sebagian atau seluruh bangunan permanen yang menjual dan menjanjikan makanan dan minuman untuk umum di tempat usahanya, baik dilengkapi dengan peralatan/perlengkapan untuk proses pembuatan dan penyimpanan maupun tidak. Penyediaan makan minum meliputi restoran/rumah makan, warung makan, bar, kedai makanan dan minuman, penjual makanan dan minuman keliling/tempat tidak tetap dan jasa boga (katering).

2.2.7. PENGANGKUTAN DAN KOMUNIKASI

Lapangan usaha Kategori I dalam SE 2006 adalah Transportasi, Pergudangan, dan Komunikasi. *Pengangkutan* adalah kegiatan pemindahan orang/penumpang dan/atau barang/ternak dari satu tempat ke tempat yang lain melalui darat, air, maupun udara dengan menggunakan alat angkut bermotor maupun tidak bermotor. Termasuk juga disini kegiatan jasa angkutan, pengepakan dan pengiriman barang, keagenan/biro perjalanan, serta usaha persewaan angkutan darat/air/udara berikut pengemudinya. *Pergudangan* adalah usaha penyimpanan barang di gudang dengan fasilitas-fasilitasnya, seperti penyimpanan barang dalam kamar/ruangan pendingin (cold storage) dan gudang barang-barang yang berada di kawasan berikat. *Komunikasi* yaitu usaha pelayanan komunikasi untuk umum baik melalui pos, telepon, telegraf/teleks atau hubungan radio panggil (pager). Termasuk juga disini kegiatan pengiriman/pemindahan berita (surat), paket, dan uang dengan menggunakan jasa pos.

Mengacu kepada klasifikasi sektor di atas, maka cakupan subsektor kegiatan ini meliputi:

- a) *Pengangkutan* terdiri dari pengangkutan darat, pengangkutan laut, pengangkutan sungai, danau, dan penyeberangan, pengangkutan udara, dan jasa penunjang angkutan (bongkar muat, keagenan, ekspedisi, dll.).
- b) *Komunikasi* terdiri pos dan giro, telekomunikasi, dan jasa penunjang komunikasi seperti wartel/warpostel /warparpostel.

2.2.8. KEUANGAN, PERSEWAAN, DAN JASA PERUSAHAAN

Sektor keuangan, persewaan bangunan, dan jasa perusahaan dalam SE 2006 dicakup dalam Kategori Lapangan Usaha J (Perantara Keuangan) dan Kategori K (Realestat, Usaha Persewaan, dan Jasa Perusahaan). Kategori J mencakup kegiatan perantara keuangan, asuransi, dana pensiun, dan penunjang perantara

keuangan. Sedangkan Kategori K mencakup kegiatan real estat, usaha persewaan, dan jasa perusahaan.

Yang dimaksud dengan *Perantara Keuangan* adalah usaha perbankan baik yang dikelola pemerintah/swasta seperti bank sentral, bank devisa, bank tabungan, bank kredit maupun bank yang melayani pemindahan cadangan uang dengan surat-surat berharga (deposit, cek, giro, dan sejenisnya). Termasuk juga usaha jasa pegadaian, pasar modal, usaha jasa keuangan lainnya seperti penukaran mata uang asing, rentenir, dan simpan/pinjam. *Asuransi* adalah usaha perasuransian seperti asuransi jiwa, pelayanan, kecelakaan, kesehatan, barang/benda hak milik, dan surat berharga. Termasuk juga jasa asuransi, agen asuransi, konsultan asuransi, dan *dana pensiun*, yaitu kegiatan badan hukum yang mengelola dan menjalankan program yang menjanjikan manfaat pensiun. Penunjang perantara keuangan adalah kegiatan penyediaan jasa keperantaraan dalam bidang keuangan, seperti jasa penunjang asuransi, dana pensiun, pegadaian, dll.

Lapangan usaha yang dicakup dalam Kategori K yaitu real estat, usaha persewaan, dan jasa perusahaan. Real estat adalah kegiatan pembelian, penjualan, persewaan pengoperasian, pengelolaan, dan penaksiran bangunan, seperti bangunan apartemen, bangunan tempat tinggal, bangunan bukan tempat tinggal. Termasuk pula pengembangan dan penjualan tanah dan kuburan, pengoperasian apartemen-apartemen hotel, dan kawasan tempat tinggal yang bisa dipindah-pindahkan. Kegiatan real estat dapat dilakukan terhadap properti milik sendiri maupun yang disewa, dan juga dapat dikerjakan atas dasar balas jasa dan kontrak. Sedangkan Usaha Persewaan adalah kegiatan penyediaan berbagai macam barang berwujud seperti alat transportasi, mesin pertanian dan peralatannya, mesin konstruksi dan teknik sipil serta peralatannya, mesin kantor dan peralatannya, mesin industri lainnya, dan persewaan barang-barang keperluan rumahtangga dan pribadi kepada konsumen untuk suatu jangka waktu pembayaran sewa. Sementara itu, Jasa Perusahaan mencakup jasa hukum dan notaris, jasa akuntan dan pembukuan, jasa pengolahan dan penyajian data, jasa teknik dan arsitektur, jasa periklanan, jasa riset, dan jasa perusahaan lainnya.

Mengacu kepada klasifikasi diatas, maka cakupan subsektor/kegiatan ini meliputi:

- a) *Bank*: Bank Umum, Bank Devisa, Bank Perkreditan Rakyat, dan lain-lain.
- b) *Lembaga keuangan tanpa bank*: Asuransi, Koperasi Simpan Pinjam, Dana Pensiun, Pegadaian, dll.
- c) *Jasa penunjang keuangan*: Perantara, Broker, Pialang, dll.

- d) *Persewaan, real estate*: bangunan tempat tinggal dan bangunan bukan tempat tinggal
- e) *Jasa perusahaan*: Jasa Notaris, Jasa Akuntan, Jasa Konsultan, Jasa Pengacara, Jasa Periklanan, Jasa Riset Pemasaran, dll.

2.2.9. JASA-JASA

Meliputi kegiatan pelayanan kepada masyarakat yang ditujukan untuk melayani kepentingan rumah tangga, badan usaha, pemerintah, dan lembaga-lembaga lain. Secara umum kegiatan ini terbagi atas 3 (tiga) kegiatan utama yaitu:

- a) *Jasa sosial dan kemasyarakatan* mencakup kegiatan: jasa pendidikan formal dan informal, jasa kesehatan, panti asuhan, panti wreda, panti rehabilitasi orang cacat, dan sejenisnya. Jasa Pendidikan adalah kegiatan layanan pendidikan pada semua jenjang pendidikan bagi masyarakat, seperti pendidikan dasar, pendidikan menengah, pendidikan tinggi, dan pendidikan lainnya, baik yang dikelola oleh pemerintah maupun swasta, termasuk jasa pendidikan ketrampilan. Sedangkan Jasa Kesehatan adalah kegiatan layanan kesehatan bagi manusia maupun hewan piaraan yang dilakukan baik oleh pemerintah maupun swasta, seperti rumah sakit, poliklinik, praktik dokter umum, dokter spesialis, dokter gigi, paramedis, dukun, sinthe, dokter hewan, dsb. Sementara Jasa Sosial adalah kegiatan layanan sosial yang dilakukan di dalam atau di luar panti, baik oleh pemerintah maupun swasta untuk memberi bantuan sosial bagi anak-anak, orang tua, dan orang yang mempunyai keterbatasan/ketidakmampuan untuk menjaga diri, seperti panti wreda, panti asuhan, panti rehabilitasi, pembinaan masyarakat terasing, pembinaan mental, dsb.
- b) *Jasa hiburan dan kebudayaan* mencakup kegiatan: jasa pembuatan dan distribusi film, jasa pemutaran film, jasa penyiaran radio dan televisi, produksi dan pertunjukan sandiwara, tari, musik, gelanggang pacuan, sirkus, taman hiburan dan klub malam, penggubah lagu, penulis buku, pembuatan lukisan, dll.
- c) *Jasa perorangan dan rumah tangga* mencakup kegiatan: jasa perbengkelan/reparasi kendaraan bermotor, jasa reparasi lainnya (alat elektronik untuk kebutuhan rumah tangga), salon kecantikan, tukang pangkas rambut, guru privat, jasa pembantu rumah tangga, jasa binatu, dan jasa perorangan lainnya.

2.3. VARIABEL PENELITIAN

2.3.1. OMZET

Pengertian omzet adalah besaran nilai transaksi yang telah disetujui antara pihak penjual dengan pihak pembeli. Yang dimaksud dengan nilai jual disini adalah nilai keseluruhan atas barang dan jasa yang diperdagangkan. Bagi pihak penghasil barang dan jasa (produsen), omzet diartikan sebagai besaran nilai atas produk barang dan jasa yang dihasilkannya secara keseluruhan. Tetapi bagi kegiatan yang bersifat perantara (penghubung antara pihak produsen dan pihak konsumen), maka omzet dapat berarti sebagai nilai transaksi persetujuan atau kesepakatan atas pembelian/penguasaan barang dan jasa, contoh: bangunan, perdagangan, bank, koperasi, broker/perantara.

Dengan demikian nilai omzet disini belum tentu merupakan pendapatan yang sebenarnya diterima oleh penjual. Perbedaan perlakuan antara omzet dan output antara kegiatan ekonomi tergantung pada jenis transaksi yang dilakukan.

2.3.2. OUTPUT

Pengertian output adalah seluruh nilai barang dan jasa yang dihasilkan dalam suatu periode waktu (setahun). Karena pendekatan yang dilakukan adalah usaha, maka yang dimaksud dengan output disini adalah nilai atas barang dan jasa yang dihasilkan usaha, baik untuk dijual (dipasarkan) ataupun untuk dikonsumsi sendiri. Pendapatan usaha yang dimaksud disini adalah pendapatan dari seluruh kegiatan, baik utama maupun sampingan.

2.3.3. INPUT/BIAYA

Input/biaya adalah seluruh pengeluaran usaha dalam rangka proses produksinya, selama satu tahun. Pengeluaran disini mencakup pengeluaran atas barang dan jasa yang habis digunakan dalam periode produksi. Untuk kepentingan penyusunan nilai tambah usaha kecil, menengah, dan besar dalam konteks makro, maka pengeluaran/biaya disini dipisahkan menjadi dua komponen, yaitu biaya antara dan biaya primer (nilai tambah bruto).

a. *Input/Biaya Antara*

Pengertian *input/biaya antara* adalah biaya yang digunakan habis dalam proses produksi, yang menyebabkan adanya produk dalam bentuk baru yang mempunyai nilai guna yang lebih tinggi. Biaya antara disini merupakan output yang dihasilkan oleh sektor/kegiatan lain, baik yang berasal dari produksi domestik maupun luar negeri (impor). Dalam hal pengeluaran untuk perbaikan barang modal, maka yang

digolongkan disini hanya untuk perbaikan kecil/rutin yang sifatnya bukan untuk memperpanjang umur barang modal.

b. Input Primer (Nilai Tambah Bruto)

Pengertian *input primer* atau lebih populer dengan istilah *nilai tambah bruto* adalah biaya yang digunakan sebagai kompensasi atau balas jasa terhadap partisipasi faktor produksi, didalam suatu proses menghasilkan barang dan jasa. Yang dimaksud dengan faktor produksi disini ialah tanah (land), tenaga kerja (labor), modal (capital) dan kewiraswastaan (enterpreneurship). Sedangkan kompensasi yang diberikan meliputi sewa tanah, upah dan gaji berikut seluruh tunjangan-tunjangan, bunga modal, dan keuntungan (laba).

Secara konsep penghitungan nilai tambah dibedakan atas dasar harga pasar dan atas dasar biaya faktor. Unsur yang membedakannya adalah biaya penyusutan dan pajak tidak langsung neto (pajak tidak langsung dikurangi dengan subsidi).

2.3.4. UNIT USAHA

Unit usaha adalah institusi yang melakukan kegiatan ekonomi yang dilakukan oleh perseorangan atau rumahtangga maupun suatu badan dan mempunyai kewenangan yang ditentukan berdasarkan kebenaran lokasi bangunan fisik, dan wilayah operasinya. Berdasarkan penggolongan omzet yang dimiliki maka terbagi menjadi usaha kecil, usaha menengah, dan usaha besar. Usaha kecil adalah usaha untuk memproduksi barang atau jasa mempunyai omzet penjualan sebesar satu miliar rupiah atau kurang, sedangkan usaha menengah adalah usaha dalam memproduksi barang atau jasa dan mempunyai omzet penjualan lebih dari 1 miliar sampai dengan 50 miliar rupiah. Terakhir usaha besar adalah usaha dalam memproduksi barang atau jasa dan mempunyai omzet penjualan lebih besar dari 50 miliar rupiah.

2.3.5. TENAGA KERJA

Tenaga kerja adalah penduduk usia kerja (15 tahun atau lebih) yang bekerja atau punya pekerjaan namun sementara tidak bekerja, dan yang sedang mencari pekerjaan. Mereka melakukan pekerjaan dengan maksud memperoleh atau membantu memperoleh pendapatan atau keuntungan, paling sedikit 1 jam (tidak terputus) dalam seminggu yang lalu (termasuk pekerja tidak dibayar).

Dalam kajian ini tidak melihat batasan banyaknya jumlah tenaga kerja yang bekerja pada usaha kecil, menengah, dan besar tetapi lebih mengacu kepada batasan omzet penjualan yang dimiliki oleh usaha tersebut masing-masing. Usaha kecil adalah usaha yang mempunyai omzet penjualan sebesar satu miliar rupiah

atau kurang, sedangkan usaha menengah adalah usaha yang mempunyai omzet penjualan lebih dari satu miliar sampai dengan 50 miliar rupiah. Sedangkan usaha besar adalah usaha yang mempunyai omzet penjualan lebih besar dari 50 miliar rupiah.

2.3.6. EKSPOR

Ekspor yang dikemukakan disini adalah pengertian dalam sistem perdagangan umum yang digunakan pada Statistik Perdagangan Luar Negeri. Yang dimaksud dengan ekspor adalah pengiriman barang keluar dari wilayah Republik Indonesia baik yang bersifat komersial maupun bukan komersial seperti bantuan kredit lunak, hadiah dan sebagainya. Ruang lingkup ekspor termasuk ekspor kapal laut dan pesawat udara, serta barang-barang yang diolah di luar negeri meskipun hasil olahan barang tersebut akan kembali masuk ke wilayah Indonesia. Barang-barang yang tidak termasuk statistik ekspor antara lain: pakaian dan barang-barang perhiasan penumpang, barang-barang yang dikirim untuk perwakilan Indonesia di luar negeri, barang-barang untuk ekspedisi dan pameran/pameran, pembungkus/peti kemas untuk diisi di luar negeri, uang dan surat-surat berharga, barang-barang contoh, dan barang-barang yang dikirim ke luar negeri untuk diperbaiki.

Sumber data ekspor berdasarkan dokumen ekspor yaitu PEB (Pemberitahuan Ekspor Barang) yang diisi oleh eksportir dan diberi izin muat oleh Bea dan Cukai. Dokumen PEB adalah dokumen pabean yang digunakan untuk pemberitahuan pelaksanaan ekspor yang ditetapkan pemerintah Indonesia

Sistem pengolahan dokumen dalam ekspor menggunakan sistem "carry over". Dengan metode ini dokumen-dokumen dari daerah ditunggu selama satu bulan setelah bulan berjalan, dimana dokumen yang terlambat akan dimasukkan dalam pengolahan bulan berikutnya. Metode ini terbukti dapat mempercepat pengolahan data serta tidak begitu berpengaruh terhadap pencatatan ekspor.

Sedangkan dalam penggolongan barang pada publikasi ekspor menggunakan Klasifikasi Tarif Indonesia tahun 2002 didasarkan atas HS (Harmonized System) tahun 2005 dan SITC (Standard International Trade Classification) yang digunakan secara meluas oleh banyak negara. Serta nilai barang yang dicatat adalah nilai FOB (Free On Board) yaitu harga barang sampai diatas kapal negara pengekspor, yang meliputi: harga barang, pajak ekspor, biaya pengangkutan sampai ke atas kapal, komisi, biaya pembuatan dokumen, biaya kontainer, biaya pemuatan barang ke kapal/pesawat udara/alat transportasi lainnya.

Perlu ditekankan disini yang dicatat sebagai ekspor adalah perniagaan barang keluar wilayah Indonesia yang dihasilkan oleh masing-masing usaha tanpa memperhatikan siapa yang melakukannya dan bukannya pengukuran kegiatan ekspor yang dilakukan oleh eksportir kecil, menengah, maupun besar. Pembatasan konsep seperti ini pada gilirannya melahirkan konsep tentang ekspor produk usaha kecil, menengah, dan besar.

<http://www.bps.go.id>

<http://www.bps.go.id>

BAB III. PENGUMPULAN DAN PENGOLAHAN DATA

Data pokok yang mendukung penyusunan statistik kinerja usaha kecil, menengah, dan besar diperoleh melalui berbagai survei tahunan yang secara rutin dilakukan oleh BPS. Disamping itu, digunakan pula data hasil Sensus Pertanian 2003 (ST 2003) dan Sensus Ekonomi 2006 (SE 2006) sebagai basis (benchmark) penghitungan, yang dilengkapi dengan beberapa indikator sektoral lainnya. Uraian berikut memberikan penjelasan lengkap tentang perolehan data menurut sumbernya.

3.1. PENGOLAHAN SKALA USAHA HASIL SE 2006

Perlu ditekankan disini bahwa wewenang dan tanggung jawab Kementerian Negara Koperasi dan UKM adalah pembinaan para pelaku usaha kecil dan menengah. Hal ini berdampak dalam memotret populasi usaha didekati dengan pendekatan *enterprise*, yaitu suatu entitas bisnis yang terdiri atas satu atau lebih unit *establishment* dibawah satu kendali kepemilikan (*ownership*). Oleh sebab itu unit usaha yang bersifat afiliasi, seperti kantor cabang, perwakilan, unit pembantu, dan/atau pabrik, tidak diperlakukan sebagai unit usaha tersendiri yang terpisah dari perusahaan induknya. Penekanan ini perlu untuk diketahui mengingat pendekatan yang digunakan dalam SE 2006 adalah pendekatan *establishment*, yaitu suatu kegiatan ekonomi yang menghasilkan barang dan jasa terletak dalam suatu lokasi mempunyai catatan administrasi sendiri dan ada satu atau lebih orang yang bertanggung jawab atas resiko usaha.

SE 2006 adalah pencacahan seluruh kegiatan ekonomi, kecuali sektor pertanian, yang bersifat nasional dan menyeluruh. Kegiatan listing SE 2006 yang mendata seluruh populasi usaha telah selesai dilaksanakan pada tahun 2007, namun kegiatan pencacahan lengkap yang menyangkut struktur biaya masing-masing kegiatan ekonomi baru akan selesai pada tahun 2008. Oleh sebab itu, publikasi kinerja UKM yang Anda baca saat ini baru mengakomodir data SE 2006 hasil listing dan digunakan untuk perbaikan dan pemutakhiran data populasi usaha dan tenaga kerja.

Pengolahan data unit usaha dan tenaga kerja mulai tahun 2005-2007 telah mampu didiseminasikan kedalam empat kategori: usaha mikro, usaha kecil, usaha menengah, dan usaha besar. Pengklasifikasian suatu usaha kedalam salah satu kategori tersebut berpedoman pada omsetnya per tahun. Usaha mikro adalah usaha yang beromset kurang dari Rp. 100 juta per tahun, usaha kecil beromset antara Rp. 100 juta sampai dengan kurang dari Rp. 1 miliar per tahun, sedangkan usaha menengah beromset antara Rp. 1

miliar sampai dengan kurang dari Rp. 50 miliar per tahun, dan usaha besar beromset sedikitnya Rp. 50 miliar per tahun.

Pada dasarnya pengklasifikasian suatu usaha adalah usaha mikro, kecil, menengah, atau besar berpedoman pada omsetnya per tahun. Namun beberapa perlakuan khusus diterapkan untuk menjaga konsistensi dan kewajaran data hasil pengolahan. Berikut ini adalah beberapa perlakuan dalam kategorisasi unit usaha dan tenaga kerja berdasarkan hasil SE 2006:

- a. Unit usaha yang diasumsikan seluruhnya merupakan *Usaha Besar* adalah pada kegiatan berikut:
 - Pengilangan Minyak Bumi
 - Gas Alam Cair (LNG)
 - Gas Kota
 - Angkutan Rel (Kereta Api)
 - Angkutan Udara
 - Bank Sentral, Bank Devisa, Bank Non Devisa, Bank Syariah
 - Sewa Guna Usaha (*Leasing*), Pembiayaan Anjak Piutang (*Factoring*), Pembiayaan Kartu Kredit, Modal Ventura, Pegadaian, Asuransi Jiwa, Dana Pensiun, dan Asuransi Non Jiwa
 - Bursa Efek, Lembaga Kliring dan Penjaminan, Penjamin Emisi Efek [*Underwriter*], Wali Amanat, Biro Administrasi Efek, Kustodian, Lembaga Pemeringkat Efek
 - Perdagangan Besar (PB) Mobil, PB Suku Cadang & Aksesoris Mobil, PB Sepeda Motor, Suku Cadang & Aksesorisnya
 - Angkutan dengan Saluran Pipa
 - Angkutan Laut Internasional
 - Jasa pelabuhan laut, jasa pelabuhan sungai, danau & penyeberangan, jasa bandar udara, dan jasa jalan tol
 - Jasa tetap/bergerak terrestrial/seluler/satelit dan jasa premium call
 - Pos Nasional
 - Internet Service Provider
 - Jasa Voice Over Internet Protocol (VOIP)
 - Golf
- b. Unit usaha dengan badan hukum perwakilan usaha asing diasumsikan seluruhnya adalah *Usaha Besar*.
- c. Semua kegiatan ekonomi (selain Air Bersih) yang berbadan hukum BUMN/BUMD seluruhnya diklasifikasikan sebagai *Usaha Besar*.

- d. Semua unit usaha berbadan hukum PT/NV dengan jaringan usaha tunggal dikategorikan sesuai omsetnya, kecuali untuk usaha Mikro dimasukkan ke dalam *Usaha Kecil*.
- e. Kegiatan pertambangan migas dan non migas yang berbadan hukum PT/NV dimasukkan sebagai *Usaha Besar*.
- f. Pertambangan Migas dengan badan hukum ijin instansi terkait dikategorikan seluruhnya sebagai *Usaha Besar*.
- g. Pertambangan Tanpa Migas dan Penggalian yang berbadan hukum CV dan Firma untuk usaha Mikro dimasukkan ke dalam *Usaha Menengah*. Sedangkan yang berbadan hukum Koperasi, Yayasan, dan Ijin Instansi Terkait untuk usaha Mikro dimasukkan ke dalam *Usaha Kecil*.
- h. Pada kegiatan penggalian yang berbadan hukum PT/NV diperlakukan sebagai berikut:
 - o Unit usaha dengan jaringan usaha tunggal diklasifikasikan sesuai omsetnya, kecuali untuk usaha Mikro dimasukkan ke *Usaha Kecil*.
 - o Unit usaha dengan jaringan kantor pusat s/d unit pembantu, dimasukkan ke *Usaha Besar*.
- i. Industri Tanpa Migas yang berkategori mikro diperlakukan sebagai berikut:
 - Bila berbadan hukum PT/NV dengan jaringan usaha Kantor Pusat s.d. Unit Pembantu, dianggap sebagai *Usaha Menengah*.
 - Bila berbadan hukum CV & Firma dengan jaringan usaha Kantor Pusat s.d. Unit Pembantu, dianggap sebagai *Usaha Menengah*. Namun bila berjaringan usaha tunggal, dianggap sebagai *Usaha Kecil*.
 - Bila berbadan hukum Koperasi dan yayasan dengan jaringan usaha Kantor Pusat s.d. Unit Pembantu, dianggap sebagai *Usaha Kecil*. Namun bila berjaringan usaha tunggal sesuai dengan omsetnya.
 - Bila berbadan hukum ijin instansi terkait dengan jaringan usaha Kantor Pusat s.d. Unit Pembantu, dianggap sebagai *Usaha Menengah*. Namun bila berjaringan usaha tunggal diasumsikan sebagai *Usaha Kecil*.
- j. Industri Tanpa Migas yang tidak berbadan hukum dengan jaringan tunggal pengkategorianya mengikuti omsetnya. Namun untuk jaringan usaha kantor pusat s.d. unit pembantu yang berstatus Mikro dimasukkan ke *Usaha Kecil*.

- k. Untuk usaha kelistrikan yang berbadan hukum koperasi, yayasan & ijin instansi terkait dengan jaringan usaha Kantor Pusat s.d. Unit Pembantu untuk kelompok Mikro dimasukkan ke dalam *Usaha Kecil*, sedangkan dengan jaringan usaha tunggal sesuai kategori omset.
- l. Perlakuan untuk kegiatan Listrik dan Air Minum:
- Bila berbadan hukum PT/NV seluruhnya dimasukkan ke dalam *Usaha Besar*.
 - Bila berbadan hukum CV & Firma dengan jaringan usaha Kantor Pusat s.d. Unit Pembantu untuk kelompok Mikro dimasukkan ke dalam *Usaha Menengah*, sedangkan kelompok Mikro yang berjaringan usaha tunggal dimasukkan ke dalam *Usaha Kecil*.
- m. Kegiatan ekonomi yang bergerak di bidang Air Bersih yang berbadan hukum BUMN/BUMD dianggap berkategori *Usaha Kecil/Menengah/Besar*, sehingga usaha Mikro diperlakukan sebagai berikut:
- Bila jaringan usaha tunggal, dianggap sebagai *Usaha Kecil*
 - Bila jaringan usaha kantor pusat/induk, dimasukkan ke *Usaha Besar*.
 - Bila jaringan usaha cabang/perwakilan/unit pembantu dimasukkan ke *Usaha Menengah*.

3.2. POPULASI/JUMLAH USAHA

Jumlah usaha kecil menengah dan besar untuk sektor pertanian tahun 2003 diperoleh dari hasil ST 2003 dan data dasar tahun berikutnya sampai tahun 2007 digerakkan dengan laju pertumbuhan hasil survei tahunan BPS. Sedangkan data populasi/jumlah unit usaha kecil, menengah dan besar, kecuali sektor pertanian, diperoleh dari SE 2006 dan publikasi survei tahunan BPS sebagai basis data dasar.

Pengolahan data unit usaha di sektor pertanian dimulai dengan penyiapan bahan/data dasar untuk tiap subsektor. Setelah diperoleh data total jumlah usaha masing-masing subsektor selanjutnya dilakukan penghitungan untuk masing-masing klasifikasi mikro, kecil, menengah, dan besar. Berdasarkan hasil Survei Pendapatan Petani tahun 2004 diperoleh gambaran bahwa rumahtangga pertanian memiliki pendapatan rata-rata kurang dari Rp. 100 juta, sehingga untuk rumahtangga pertanian langsung dikelompokkan sebagai usaha mikro. Sedangkan untuk perusahaan pertanian, berdasarkan data dari Survei Perusahaan Perkebunan, diperoleh gambaran pendapatan perusahaan pertanian rata-rata di atas Rp. 100 juta sehingga untuk kategori perusahaan pertanian diasumsikan paling sedikit merupakan usaha kecil.

Sementara itu pengolahan data unit usaha di sektor lainnya selain pertanian telah terjadi koreksi akibat perbaikan data dasar hasil SE 2006. Penerapan data unit usaha hasil SE 2006 tersebut selanjutnya digunakan sebagai benchmark untuk mengestimasi populasi usaha ke belakang (back-casting) agar tidak terjadi patahan data. Konsistensi perlakuan akibat pengimplementasian konsep-konsep dan pendekatan SE 2006 antara lain dalam hal unit sampel yang digunakan berbasis pada pendekatan establishment dimana konsekuensi dari hal itu menyebabkan perusahaan/usaha yang bersifat afiliasi seperti kantor cabang, unit pembantu, dan pabrik diperlakukan sebagai unit usaha tersendiri yang terpisah dari perusahaan/usaha induknya, namun perusahaan/usaha afiliasi tersebut tetap digolongkan sesuai klasifikasi perusahaan/usaha induknya. Selain bersumber dari data SE 2006, jumlah unit usaha sektor-sektor selain pertanian berasal dari survei tahunan industri besar/średang (IBS), survei usaha terintegrasi (SUSI), serta survei-survei BPS lainnya.

3.3. JUMLAH TENAGA KERJA

Jumlah tenaga kerja usaha kecil, menengah dan besar sektor pertanian diperoleh melalui hasil ST 2003 yang digerakkan dengan laju pertumbuhan tenaga kerja hasil Survei Angkatan Kerja Nasional (Sakernas) dan hasil survei tahunan BPS. Untuk memperoleh jumlah tenaga kerja pada usaha kecil, menengah, dan besar sektor-sektor lainnya selain pertanian hampir sama perlakuannya dengan cara mendapatkan populasi jumlah usaha, yaitu dengan identifikasi jumlah omzetnya di setiap perusahaan dengan data SE 2006 sebagai basis data dasar dan hasil survei tahunan BPS.

Tenaga kerja sektor pertanian diolah dengan cara yang sama dengan pengolahan data unit usaha. Setelah dilakukan penghitungan tenaga kerja total untuk masing-masing subsektor selanjutnya dilakukan penghitungan tenaga kerja di masing-masing skala usaha. Pengecekan kewajaran data dilakukan dengan mempertimbangkan besaran perubahan dan rasio tenaga kerja dengan unit usaha, serta trend perkembangannya. Jika ditemukan ketidakwajaran maka dilakukan penyesuaian data di dalam distribusi skala usaha dengan memegang angka total tahunan dengan cara simulasi kenaikan dan penurunan pada titik yang optimum. Untuk angka tahun 2002-2006 merupakan angka tetap dan angka tahun 2007 merupakan angka estimasi sehingga dimungkinkan dapat berubah kembali.

Untuk tenaga kerja tahun 2006 sektor-sektor selain pertanian berasal dari data dasar hasil SE 2006 dan tahun-tahun sebelum dan sesudah 2006 menggunakan data dasar hasil survei tahunan yang dilakukan pada masing-masing sektor. Biasanya survei-survei tersebut menggunakan pendekatan Perusahaan Non Direktori (PND) dan

Perusahaan Direktori (PD). Data PND berkaitan dengan data SUSI yang dikumpulkan secara sampel dan terintegrasi, sedangkan data PD berkaitan dengan data yang dikumpulkan oleh subject matter baik dengan pendekatan survei maupun sensus, seperti sensus tahunan dan triwulanan IBS. Hasil estimasi tenaga kerja tersebut kemudian dicek ulang dengan data Sakernas, publikasi subject matter, dan informasi media untuk melihat fluktuasi yang terjadi pada masing-masing sektor.

3.4. OUTPUT DAN RASIO NILAI TAMBAH BRUTO

Data output usaha kecil, menengah, dan besar diluar sektor pertanian dan industri pengolahan diperoleh masih berdasarkan hasil Sensus Ekonomi 1996. Namun demikian, berdasarkan hasil penelitian yang dilakukan oleh Direktorat Neraca Produksi, yaitu dari berbagai publikasi dan instansi terkait, ternyata ada beberapa sektor yang mengalami perubahan diantaranya sektor pertambangan dan penggalian dan sektor bangunan. Output sektor pertanian dihitung berdasarkan hasil ST 2003. Sedangkan output sektor industri pengolahan diperoleh dari Statistik IBS dan Survei Industri Kecil dan Kerajinan Rumah Tangga (IKKR), BPS.

Tabel 3.4.1
Sumber Data Rasio Nilai Tambah Bruto Usaha Kecil, Menengah, dan Besar
Menurut Sektor Ekonomi dan Standar Error

Sektor Ekonomi	Sumber Data	Standard Error *)
1. Pertanian, Peternakan, Kehutanan, dan Perikanan	Sensus Pertanian, BPS Survei Ubinan Survei Struktur Ongkos UsahaTani Survei Perusahaan Perkebunan	3 persen
2. Pertambangan dan Penggalian	Statistik Pertambangan Migas dan Non Migas, BPS	
3. Industri Pengolahan	- Statistik Industri Besar Sedang, BPS - Survei Industri Kecil dan Kerajinan Rumah Tangga, BPS	
4. Listrik, Gas dan Air Bersih	- Survei Khusus Struktur Ongkos - Statistik Air Minum, BPS	
5. Bangunan	Statistik Konstruksi, BPS	
6. Perdagangan, Hotel, dan Restoran	Tabel Input-Output 2000, BPS	1,32 persen
7. Pengangkutan dan Komunikasi	Tabel Input-Output 2000, BPS	
8. Keuangan, Persewaan, dan Jasa Perusahaan	Tabel Input-Output 2000, BPS	
9. Jasa-jasa	Tabel Input-Output 2000, BPS	
10. Profil Usaha Kecil dan Menengah	Survei Usaha Terintegrasi Tahun 2005	

*) Standard error adalah besarnya penyimpangan yang dihitung dari survei, standar error yang disajikan disini hanya yang menggunakan metode probability sampling sedangkan yang menggunakan metode purposive sampling tidak dapat disajikan besaran standar errornya.

Rasio nilai tambah bruto usaha kecil, menengah, dan besar menurut sektor ekonomi berasal dari data sekunder yang diolah baik dari data primer survei-survei khusus maupun dari Tabel Input-Output. Namun data sekunder baik yang berasal dari survey maupun Tabel I-O masih harus dilakukan pengolahan ulang (*reprocessing*), karena rasio-rasio teknis yang dihasilkan masih bersifat agregat (masih tergabung untuk seluruh skala usaha). Untuk memperoleh data rasio nilai tambah bruto usaha kecil, menengah, dan besar dari hasil penelitian tersebut, perlu dilakukan pemisahan agar memenuhi ketentuan bahwa output/omzetnya sesuai dengan kriteria usaha. Sumber data rasio nilai tambah bruto dapat dilihat pada tabel 3.4.1.

3.5. EKSPOR

Pada penyusunan ekspor produk usaha kecil, menengah, dan besar, beberapa sumber data digunakan untuk saling melengkapi informasi yang dimiliki oleh masing-masing sumber.

3.4.1. STATISTIK EKSPOR

Sumber data ini digunakan utamanya untuk melihat besar/level ekspor nasional disamping ragam barang yang diperdagangkan selain sebagai indikator utama dalam pengelompokan grup barang dalam klasifikasi yang akan digunakan.

3.4.2. SURVEI INDUSTRI BESAR DAN SEDANG

Sumber data ini digunakan untuk melihat kelompok usaha mana yang melakukan kegiatan ekspor, apa jenis barangnya dan berapa proporsi ekspor terhadap outputnya.

3.4.3. SURVEI INDUSTRI KECIL DAN KERAJINAN RUMAHTANGGA

Sumber data ini dimanfaatkan untuk mengetahui dasar kegiatan usaha kecil yang selanjutnya dapat digunakan untuk memperkirakan peluang ekspor bagi usaha kecil.

3.4.4. SURVEI PERTAMBANGAN DAN PENGGALIAN

Hasil survei pertambangan dan penggalian digunakan untuk melihat ragam barang galian dan kemungkinan skala produksi oleh masing-masing usahawan.

3.4.5. TARIF BEA MASUK (HARMONIZED SYSTEM)

Merupakan klasifikasi atau penggolongan barang sehubungan dengan transaksi internasional atas barang yang diperdagangkan

3.4.6. SURVEI USAHA TERINTEGRASI TIDAK BERBADAN HUKUM TAHUN 2005

Hasil survei usaha terintegrasi tahun 2005 akan digunakan untuk melihat profil usaha di sektor pertambangan, industri pengolahan, dan jasa-jasa terutama yang tidak berbadan hukum serta skala produksi pada masing-masing usaha.

<http://www.bps.go.id>

BAB IV. METODE ESTIMASI

Beragam metode estimasi dalam penghitungan nilai tambah atas dasar harga berlaku dapat dirinci menjadi tiga bentuk yaitu Pendekatan Produksi, Pendekatan Arus Barang dan Pendekatan Imputasi. Satu dengan lainnya memiliki keunggulan masing-masing sesuai dengan ketersediaan data. Sedangkan pada penyusunan ekspor menggunakan identifikasi setiap HS untuk memilah kedalam kriteria masing-masing usaha.

4.1. NILAI TAMBAH BRUTO ATAS DASAR HARGA BERLAKU

Produk Domestik Bruto atas dasar harga berlaku dari tahun ke tahun menggambarkan perkembangan yang disebabkan oleh adanya perubahan dalam volume produksi barang dan jasa yang dihasilkan dan perubahan dalam tingkat harganya, maka PDB atas dasar harga berlaku tersebut bermanfaat untuk melihat peranan suatu sektor/sub sektor dalam perekonomian. Dalam penyusunan besarnya nilai tambah usaha kecil dan menengah ada tiga pendekatan yang akan ditempuh sehubungan dengan ketersediaan data. Untuk sektor/lapangan usaha yang memiliki data cukup baik akan dihitung berdasarkan pendekatan produksi, sedangkan sektor-sektor yang tidak memiliki data yang baik akan dihitung berdasarkan pendekatan arus barang atau imputasi.

4.1.1. PENDEKATAN PRODUKSI

Pendekatan ini menggunakan jumlah barang dan jasa yang dihasilkan dan harga yang ditawarkan oleh produsen sebagai alat untuk menentukan nilai produksi pada masing-masing sektor. Jumlah nilai produksi/output didapat dengan mengalikan indikator produksi dan indikator harga.

4.1.2. PENDEKATAN ARUS BARANG

Pendekatan ini digunakan apabila indikator produksi/harga tidak tersedia. Nilai produksi sektor ekonomi dihitung berdasarkan nilai komoditi barang dan jasa yang dihasilkan/digunakan/diperdagangkan.

4.1.3. PENDEKATAN IMPUTASI

Dalam pendekatan ini output sektor dihitung berdasarkan banyaknya penggunaan barang dan jasa sektor yang bersangkutan oleh sektor-sektor yang lain.

4.2. NILAI TAMBAH BRUTO ATAS DASAR HARGA KONSTAN

Untuk dapat mengukur perubahan volume produksi atau perkembangan produktifitas secara riil, faktor pengaruh atas perubahan harga perlu dihilangkan dengan cara menghitung PDB atas dasar harga konstan. Penghitungan atas dasar harga konstan ini berguna antara lain dalam perencanaan ekonomi, proyeksi dan untuk menilai pertumbuhan ekonomi secara keseluruhan maupun sektoral. Produk domestik bruto menurut lapangan usaha atas dasar harga konstan apabila dikaitkan dengan data mengenai tenaga kerja dan barang modal yang dipakai dalam proses produksi dapat memberikan gambaran tentang produktivitas dan kapasitas produksi dari masing-masing lapangan usaha tersebut.

Produk riil per kapita biasanya juga dipakai sebagai indikator untuk menggambarkan perubahan tingkat kemakmuran ekonomi dari tahun ke tahun. Untuk perencanaan dan proyeksi pada masa yang akan datang atau ramalan dan penentuan target, selalu bertitik tolak dari penghitungan atas dasar harga konstan.

Umumnya besaran PDB yang dinilai atas dasar konstan ini menggunakan harga pada satu tahun dasar. Tujuannya untuk melihat perubahan/perkembangan yang disebabkan oleh adanya perubahan volume produksi atau perkembangan produktivitas secara riil. Dimana secara konsep, nilai atas dasar harga konstan dapat juga mencerminkan kuantum produksi pada tahun yang berjalan yang dinilai atas dasar harga pada tahun dasar. Nilai tambah bruto sektoral atas dasar harga konstan dapat dihitung dengan menggunakan dua teknik yaitu teknik indikator ganda dan teknik indikator tunggal

4.2.1. TEKNIK INDIKATOR GANDA

Teknik ini biasanya disebut juga sebagai *teknik deflasi ganda*. Pada cara ini, perkiraan atas dasar harga konstan untuk masing-masing nilai produksi dan biaya antara dibuat secara terpisah. Penghitungan atas dasar harga konstan bagi masing-masing nilai produksi ataupun biaya antara dapat dilakukan dengan cara revaluasi, atau cara ekstrapolasi, atau dengan cara deflasi. Revaluasi adalah menilai kuantum produksi atau komponen biaya antara dengan harga pada tahun dasar. Ekstrapolasi adalah mengalikan nilai produksi atau nilai tambah pada tahun dasar dengan indeks kuantum yang sesuai kemudian dibagi dengan 100. Sedangkan deflasi adalah membagi nilai output ataupun nilai input pada masing-masing tahun berjalan dengan indeks harga, kemudian dibagi dengan 100. Setelah perkiraan nilai produksi (output) atas dasar harga konstan diperoleh, maka nilai output atas dasar

harga konstan dikurangi dengan nilai biaya antara atas dasar harga konstan akan menghasilkan nilai tambah bruto atas dasar harga konstan

$$NTB_k = NPK_k - NBA_k$$

Dimana: NTB_k = nilai tambah bruto atas dasar harga konstan
 NPK_k = nilai produksi atas dasar harga konstan
 NBA_k = nilai biaya antara atas dasar harga konstan

4.2.2. TEKNIK INDIKATOR TUNGGAL

Pada teknik indikator tunggal, perkiraan nilai tambah atas dasar harga konstan diperoleh secara langsung dengan cara menggunakan metode deflasi harga terhadap nilai tambah atas dasar harga berlaku atau dengan metode ekstrapolasi kuantum terhadap nilai tambah pada tahun dasar. Jelasnya dengan metode deflasi, nilai tambah bruto atas dasar harga konstan diperoleh dengan cara membagi nilai tambah bruto tahun yang berjalan dengan indeks harga pada masing-masing tahun dibagi 100.

$$NTB_{t,k} = \frac{NTB_{t,b}}{\frac{IH_t}{100}}$$

Dimana : $NTB_{t,k}$ = nilai tambah bruto atas dasar harga konstan tahun t
 $NTB_{t,b}$ = nilai produksi atas dasar harga berlaku tahun t
 IH_t = indeks harga tahun t

Indeks harga yang dipakai dapat berupa indeks harga yang berkaitan dengan produksi atau biaya antara.

Dengan metode ekstrapolasi, nilai tambah bruto atas harga konstan diperoleh dengan cara mengalikan nilai tambah bruto pada tahun dasar dengan indeks kuantum masing-masing tahun dibagi 100.

$$NTB_{t,k} = NTB_0 * \frac{IK_t}{100}$$

Perlu ditekankan disini, walaupun metode-metode tersebut merupakan alternatif dalam penghitungan nilai tambah, penghitungan nilai tambah usaha kecil, menengah, dan besar tetap menggunakan batasan usaha kecil, menengah, dan besar sebagai indikator utama bagi penentuan besarnya nilai tambah. Hal ini berbeda dengan penghitungan nilai tambah nasional, dimana pendekatan-

pendekatan penghitungan diatas hanya dilihat sebagai suatu metode tanpa memperhatikan batasan usaha kecil, menengah, dan besar.

Selain hal ini, penentuan batasan usaha kecil, menengah, dan besar itu sendiri juga perlu penyesuaian dalam penghitungan nilai tambah. Permasalahannya secara konsep batasan usaha kecil, menengah, dan besar diukur berdasarkan besarnya omzet yang dapat dicapai pada periode satu tahun. Padahal untuk keperluan penghitungan nilai tambah dibutuhkan konsep output (perbedaan antara omzet dan output dapat dilihat pada Bab II), sehingga perlu dilakukan suatu konversi dari omzet ke output. Proses konversi tersebut dilakukan dengan cara mengelompokkan usaha kecil, menengah, dan besar menurut sektor, baru kemudian dihitung output usaha kecil, menengah, dan besar menurut masing-masing sektor.

4.2.2.1. Sektor Pertanian, Peternakan, Kehutanan, dan Perikanan

Nilai tambah sektor pertanian, peternakan, kehutanan, dan perikanan dihitung berdasarkan pendekatan produksi. Indikator produksi yang digunakan meliputi: hasil usaha penanaman tanaman bahan makanan, perkebunan pengolahan sederhana, jenis ternak dan unggas yang dipelihara, produksi kayu, produksi perikanan laut dan darat, dan lain-lain. Sementara indikator harga yang digunakan adalah harga produsen serta indeks harga perdagangan besar dan eceran untuk masing-masing komoditi. Untuk mendapatkan output atas dasar harga konstan menggunakan revaluasi yaitu perkalian antara produksi terhadap harga pada tahun dasar. Dan nilai tambah brutonya adalah hasil perkalian output konstan dengan rasio NTB pada tahun dasar. Sedangkan output berlaku diperoleh dari hasil perkalian antara produksi terhadap harga pada tahun berlaku. Begitu juga dengan NTB berlaku yang merupakan hasil perkalian output berlaku dengan rasio NTB berlaku.

4.2.2.2. Sektor Pertambangan & Penggalian

Metode estimasi yang digunakan dalam penghitungan nilai tambah sektor ini adalah pendekatan produksi. Sedangkan rasio nilai tambah bruto terhadap output diperoleh dari Statistik Pertambangan Migas dan Non Migas untuk masing-masing subsektor pertambangan dan penggalian. Nilai tambah atas dasar harga berlaku didapat dari hasil perkalian antara output dengan rasio nilai tambah bruto. Dan nilai tambah atas dasar harga konstan pada pertambangan migas dan nonmigas didapat dengan metode revaluasi yaitu menilai kuantum produksi dengan harga tahun dasar. Sedangkan untuk penggalian memperoleh nilai tambah atas

dasar konstan dengan ekstrapolasi dan untuk memperoleh NTB berlaku diperoleh dari perkalian dengan indeks harga.

4.2.2.3. Sektor Industri Pengolahan

Sektor industri pengolahan menggunakan pendekatan produksi. Indikator produksi yang digunakan adalah nilai barang yang dihasilkan baik yang berasal dari industri kecil dan kerajinan rumah tangga, maupun industri besar/ sedang yang tergolong ke dalam kelompok usaha kecil, menengah, dan besar. Rasio nilai tambah diperoleh dari Survei Khusus Struktur Ongkos dan Survei Tahunan IBS. Untuk memperoleh output atas dasar harga konstan dilakukan dengan ekstrapolasi yaitu mengalikan output konstan tahun dasar dengan indeks produksi, dan NTB konstan diperoleh dari perkalian rasio NTB konstan terhadap output konstan. Sedangkan penghitungan output berlaku diperoleh dari perkalian output atas dasar konstan dengan indeks harga, sehingga NTB berlaku diperoleh dari perkalian output berlaku dengan rasio NTB berlaku. Total nilai tambah industri diperoleh dari jumlah nilai tambah industri besar/ sedang dan nilai tambah industri kecil dan kerajinan rumah tangga yang tergolong dalam kriteria usaha kecil, menengah, dan besar.

4.2.2.4. Sektor Listrik, Gas, dan Air Bersih

Sektor ini menggunakan pendekatan produksi dengan indikator produksi listrik yang dijual oleh PLN maupun listrik perusahaan non PLN yang dijual langsung kepada konsumen, produksi gas kota yang disalurkan kepada konsumen dengan menggunakan pipa, serta jumlah kubikasi air minum yang efektif diproduksi perusahaan air minum. Rasio nilai tambah bruto yang digunakan adalah rasio nilai tambah bruto dari Survei Khusus Struktur Ongkos, Statistik Gas Kota, dan Statistik Air Minum untuk masing-masing subsektor.

Nilai tambah atas dasar harga berlaku diperoleh dari perkalian antara output dengan rasio NTB terhadap output masing-masing subsektor. Sedangkan untuk memperoleh nilai tambah atas dasar harga konstan dilakukan dengan metode revaluasi yaitu mengalikan kuantum produksi dengan harga dan rasio NTB pada tahun dasar. Pada penghitungan PDB di subsektor listrik tahun dasar 2000=100 ini sudah memperhitungkan subsidi, sehingga nilai tambah yang diciptakan mengalami penurunan nilai dibandingkan publikasi PDB series tahun dasar 1993.

4.2.2.5. Sektor Bangunan

Sektor bangunan menggunakan pendekatan arus barang dengan indikator produksi yang berasal dari publikasi Tabel I-O 2000, survei tahunan AKI dan Non AKI, serta Survei Khusus Struktur Ongkos. Output atas dasar harga konstan diperoleh dari output pada tahun dasar yang digerakan dengan indek produksi. Nilai tambah atas dasar harga konstan didapat dengan mengurangi biaya antara dari output atas dasar harga konstan. Sedangkan untuk memperoleh ouput dan biaya antara atas dasar harga berlaku diperoleh dari perkalian nilai output maupun biaya antara atas dasar harga konstan pada masing-masing tahun dengan indeks harganya. Begitu juga NTB berlaku merupakan selisih ouput atas dasar harga berlaku dengan biaya antara berlaku.

4.2.2.6. Sektor Perdagangan, Hotel & Restoran

Sektor perdagangan menggunakan pendekatan arus barang. Rasio nilai tambah bersumber dari pengolahan Tabel I-O 2000. Nilai tambah bruto didapat dengan mengalikan output dengan rasio NTB. Subsektor hotel dan restoran menggunakan pendekatan produksi. Indikator produksi yang digunakan adalah jumlah malam kamar, konsumsi makanan jadi di luar rumah, sedangkan indikator harga yang digunakan adalah tarif per kamar per malam dan indeks harga perdagangan eceran. Nilai tambah atas dasar harga berlaku didapat dari perkalian antara output dengan rasio NTB untuk masing-masing subsektor. Sedangkan untuk memperoleh harga konstan dilakukan dengan cara deflasi yaitu output harga berlaku dibagi dengan indeks harga yang bersesuaian.

4.2.2.7. Sektor Pengangkutan dan Komunikasi

Sektor pengangkutan dan komunikasi menggunakan pendekatan produksi. Indikator produksi yang digunakan diperoleh dari hasil pengolahan Sensus Ekonomi 2006. Rasio biaya antara didapat dari Tabel Input-Output 2000. Nilai tambah merupakan selisih antara output dan biaya antara. Subsektor jasa penunjang angkutan menerapkan pendekatan produksi dengan indikator produksi jumlah tiket terjual dan indikator harga rata-rata margin per tiket. Rasio biaya antara diperoleh dari Tabel Input-Output 2000. Nilai tambah harga berlaku didapat dengan mengurangi biaya antara dari output, sedangkan untuk memperoleh harga konstan dengan cara deflasi yaitu output harga berlaku dibagi dengan indeks harganya.

4.2.2.8. Sektor Keuangan, Persewaan, dan Jasa Perusahaan

Sektor ini menggunakan pendekatan produksi dengan output dari Sensus Ekonomi 2006. Rasio biaya antara disusun berdasarkan pengolahan Tabel Input-Output 2000. Nilai tambah harga berlaku diperoleh dari selisih antara output dengan biaya antara. Sedangkan harga konstan diperoleh dengan cara deflasi output harga berlaku dibagi dengan indeks harganya

4.2.2.9. Sektor Jasa-jasa

Nilai tambah sektor jasa-jasa didapat berdasarkan pendekatan produksi. Indikator produksi yang digunakan meliputi jumlah pekerjaan yang telah diselesaikan/ditangani, jumlah tenaga kerja, jumlah murid menurut jenjang pendidikan, jumlah tempat tidur rumah sakit, jumlah orang lanjut usia, jumlah film yang diproduksi, jumlah pengunjung tempat rekreasi, dll. Nilai tambah harga berlaku diperoleh dengan mengurangkan biaya antara dari outputnya, sedangkan nilai tambah harga konstan masih sejalan dengan sektor sebelumnya yaitu metode deflasi.

4.3. PENYUSUNAN EKSPOR

Berdasarkan upaya yang optimal serta menjaga objektivitas terhadap ekspor barang yang dihasilkan, maka metode penyusunan ekspor dihitung berdasarkan nilai ekspor menurut HS (Harmonized System) tahun 2004 yang dikelompokkan ke dalam Klasifikasi Lapangan Usaha Indonesia (KLUI). Adapun tahapannya secara umum adalah sebagai berikut:

4.3.1. MENDAPATKAN EKSPOR TOTAL TAHUN 2002-2007

Berdasarkan database yang dimiliki BPS maka pengerjaan ekspor melalui tahapan sebagai berikut:

- Melakukan kompilasi jenis-jenis barang yang benar-benar diekspor melalui identifikasi kode HS dari Statistik Ekspor, BPS sebanyak 11.167 records.
- Melakukan konversi kode HS ke dalam klasifikasi sektor PDB, yang dimaksud disini adalah melakukan penggolongan jenis komoditas masing-masing HS ke dalam klasifikasi lapangan usaha yang baku yaitu ke dalam 5 digit KLUI untuk memberikan keterbandingan antara ekspor dan PDB serta memudahkan dalam penghitungan.

- Melakukan penilaian ekspor berdasarkan nilai rupiah yang berlaku pada tahun yang bersangkutan, untuk tahun 2002-2007 masing-masing dikalikan dengan kurs tertimbang tahun yang bersangkutan.
- Melakukan pengelompokan berdasarkan 5 digit KLUI kemudian diagregasikan dalam 3 digit KLUI maupun 2 digit KLUI yang sesuai dengan klasifikasi PDB.

4.3.2. DESTINASI EKSPOR KE DALAM EKSPOR USAHA KECIL, MENENGAH, DAN BESAR

Secara riil rantai pengiriman barang dari wilayah Indonesia ke luar wilayah Indonesia dapat melalui beberapa jalur:

- jalur pertama: produk dari produsen langsung diekspor,
- jalur kedua: produk dari produsen melalui distributor (eksportir) dahulu kemudian baru diekspor.

Data statistik ekspor BPS yang digunakan dalam publikasi ini mendasarkan pengumpulan datanya melalui jalur pertama, yaitu produk produsen langsung diekspor; sedangkan pengumpulan data ekspor melalui distributor tidak dapat diperoleh dari hasil survei.

Adapun survei yang digunakan untuk mengidentifikasi barang dan jasa produk usaha kecil, menengah, dan besar pada semua sektor, kecuali sektor pertanian, menggunakan hasil Survei Usaha Terintegrasi Tidak Berbadan Hukum Tahun 2002-2005 (SUSI-S) serta Survei Industri Besar dan Sedang. Sedangkan untuk sektor pertanian menggunakan pengujian berasal dari berbagai macam sumber melalui pendekatan permintaan dan penyediaan, yang disusun dari permintaan antara (Tabel I-O), konsumsi rumah tangga (Susenas), Konsumsi Pemerintah (Tabel I-O), Perubahan Stok (Tabel I-O) dan statistik ekspor dan impor.

Tahapan-tahapan yang lebih terinci adalah sebagai berikut:

- Menentukan parameter-parameter yang akan digunakan sebagai alokator dalam memecah produk ekspor berdasarkan omzet usaha kecil, menengah, dan besar dalam modul kuesioner.
- Menyusun perkiraan proporsi ekspor terhadap nilai produksi barang yang dihasilkan (output) untuk setiap 3 digit KLUI dan kelompok usaha.
- Menghitung rasio-rasio ekspor terhadap output perusahaan perkode 3 digit KLUI sebanyak sekitar 2.000 record.
- Menggunakan rasio tersebut untuk mendapatkan nilai ekspor berdasarkan hasil survei.

- Memperkirakan besaran ekspor untuk usaha menurut sektor.

4.3.3. PENDEKATAN PERMINTAAN DAN PENYEDIAAN UNTUK SEKTOR PERTANIAN

- Melakukan identifikasi per komoditi/kelompok komoditi yang dikonsumsi oleh rumah tangga melalui survei sosial ekonomi Nasional (SUSENAS)
- Melakukan identifikasi dan pengumpulan data perkomoditi/kelompok komoditi yang digunakan pada permintaan antara (yang akan direproses kembali sebagai barang lain).
- Melakukan identifikasi dan pengumpulan data perkomoditi/ kelompok komoditi yang digunakan oleh pemerintah.
- Melakukan identifikasi dan pengumpulan data perkomoditi/kelompok komoditi pada perubahan stok.
- Menyusun besaran output per usaha dan sektor untuk digunakan sebagai patokan besaran ekspor.
- Menghitung ekspor untuk masing-masing kelompok barang.
- Khusus untuk subsektor perkebunan, perkiraan ekspor tiap kriteria usaha diperoleh dari proporsi produksi terhadap output pada komoditas perkebunan yang dimiliki, dengan asumsi bahwa ekspor yang dilakukan oleh masing-masing usaha sejalan dengan produksi yang diciptakan.

Gambar 4.3.1. Gambaran Umum Tahap Penyusunan Ekspor UKM

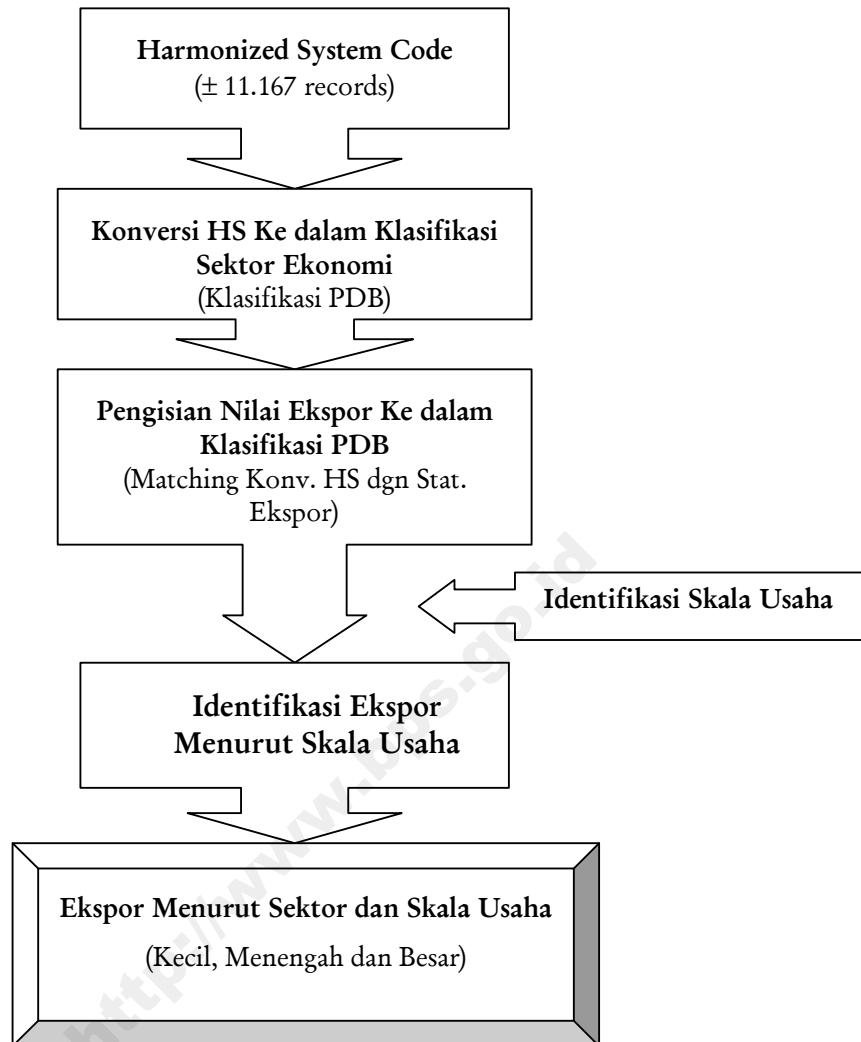

BAB V. KINERJA USAHA KECIL, MENENGAH DAN BESAR

Pemerintah dengan berbagai kebijaksanaannya telah mendorong usaha kecil dan menengah (UKM) untuk terus berkembang dan berkesinambungan. Sejalan dengan langkah pemerintah untuk lebih memberdayakan ekonomi rakyat, keterlibatan usaha kecil dan menengah (UKM) dalam proses pembangunan ekonomi perlu dicermati secara sistematis, mengingat tingkat produktivitas UK dan UM harus terus dikembangkan disamping UB. Selain itu tantangan persaingan yang ketat dalam hal mutu/kualitas maupun jumlah produksi UKM dibanding dengan barang-barang lain termasuk produk impor, masih juga menjadi prioritas dalam memperluas akses pasar didalam maupun di luar negeri. Untuk itu maka diperlukan adanya suatu kajian yang dapat memantau dan mengukur sejauh mana keberhasilan usaha pemerintah dalam memberdayakan kelompok UKM serta seberapa baiknya kinerja kedua kelompok usaha tersebut. Guna menjawab hal-hal tersebut, perlu adanya indikator statistik untuk mengukur kinerja makro UKM yang dalam hal ini adalah penciptaan nilai tambah bruto atau lebih dikenal sebagai PDB. Penyajian PDB yang diciptakan oleh kelompok UKM secara series dari tahun 2002-2007 diharapkan dapat memberikan gambaran nyata secara kuantitatif tentang seberapa besar peranan UKM dalam mendorong laju pertumbuhan ekonomi secara riil.

Untuk melihat lebih jelas kemampuan UKM maupun UB dalam penciptaan Produk Domestik Bruto baik harga berlaku maupun konstan 2000, penyerapan tenaga kerja serta kemampuannya menciptakan ekspor, uraian dibawah ini dapat memberikan gambaran tentang seberapa besar peranan masing-masing usaha dalam perekonomian. Gambaran kinerja masing-masing usaha tersebut dapat dilihat melalui data yang tersaji dari tahun 2002-2007. Dalam hal ini angka tahun 2000-2005 merupakan angka tetap, tahun 2006 angka sementara, dan tahun 2007 angka sangat sementara. Runtun waktu yang disajikan dimaksudkan agar kekonsistenan data dalam memberikan gambaran kinerja masing-masing usaha dapat lebih akurat dan kongkret.

5.1. PROFIL USAHA MIKRO, KECIL DAN MENENGAH

Populasi UMKM yang mendominasi total unit usaha membuat kelompok usaha ini menjadi pemain utama dalam perekonomian nasional. Seperti terlihat dari gambar 5.1.1, kelompok UMKM menawarkan peluang berusaha yang sangat luas terbukti dari dominannya unit usaha yang bergelut di skala mikro, kecil dan menengah. Bahkan bila ditelisik lebih lanjut, kelompok mikro amat sangat merajai populasi unit usaha dengan

adanya 49,84 juta dari total 49,845 juta usaha di Indonesia tahun 2007, atau setara dengan 99,99 persen dari total populasi usaha. Jumlah ini sungguh fantastis bila dibandingkan dengan jumlah usaha kecil dan menengah masing-masing sebanyak 2 juta dan 120,3 ribu unit, serta mengingat populasi UB pada tahun yang sama hanya 4.527 unit atau 0,01 persen dari total unit usaha nasional. Kemudahan entry pasar dan ringannya biaya yang dibutuhkan untuk memulai usaha merupakan dua faktor yang atraktif untuk berkecimpung di skala UMKM.

Gambar 5.1.1. Perkembangan Jumlah Unit Usaha Tahun 2005-2007 (Persen)

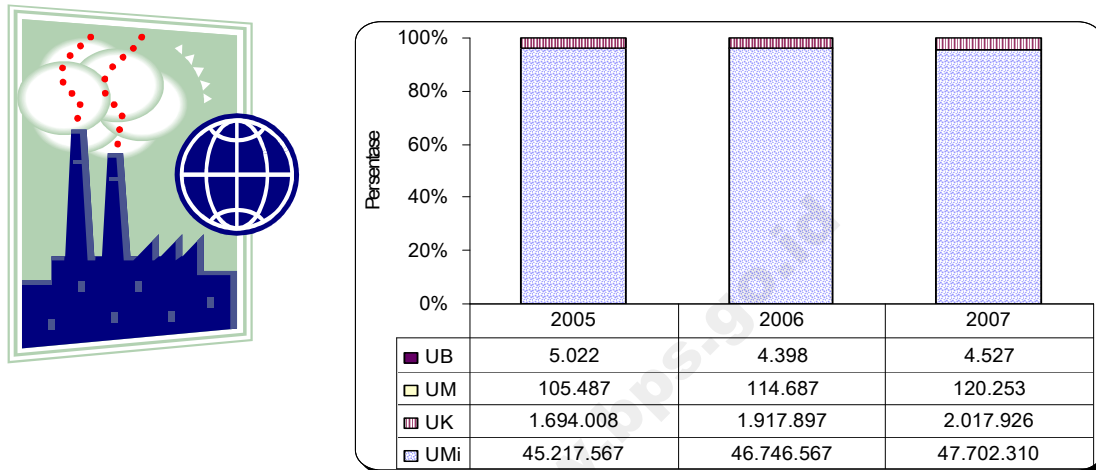

Sumber: diolah dari Lampiran 21

Ditinjau secara sektoral, populasi UMKM banyak bergerak di lapangan usaha yang berbasis sumber daya alam. Jumlah UMKM yang bergelut di pertanian tahun 2007 mencapai 26,16 juta unit atau 52,5 persen dari total populasi UMKM, terjadi penurunan jumlah maupun persentase dibandingkan tahun 2005 yang mencatat 26,26 juta unit atau 55,9 persen; dengan perincian untuk masing-masing usaha mikro, kecil dan menengah tahun 2007 tercatat masing-masing sebanyak 26,15 juta, 4.675 dan 2.304 unit, jumlahnya menciut dibandingkan jumlah unit usaha pertanian tahun 2005 untuk kelompok usaha mikro dan kecil masing-masing 26,26 juta dan 4.858 unit, sedangkan usaha menengah meningkat dari 1.667 unit usaha tahun 2005. Hal ini menunjukkan bahwa meskipun terjadi penurunan jumlah UMKM yang bergelut di sektor pertanian sebanyak hampir 104.883 unit selama periode 2005-2007, namun tercatat sebanyak 637 unit usaha mikro dan kecil yang mengalami kenaikan omset sehingga berpindah kategorinya menjadi usaha menengah.

Peringkat kedua yang menjadi core business UMKM adalah sektor perdagangan, hotel, dan restoran yaitu sebanyak 14,02 juta unit atau 28,1 persen dari total populasi

UMKM tahun 2007, lebih tinggi jumlah dan persentasenya dari 12,24 juta unit atau 26,0 persen di tahun 2005; dimana pada 2007 jumlah usaha mikro, kecil dan menengah di sektor ini masing-masing 12,55 juta, 1,39 juta dan 75,67 ribu unit usaha, sedangkan pada 2005 jumlahnya 10,99 juta, 1,18 juta dan 63,67 ribu unit usaha. Relatif minimnya, bahkan hampir tidak ada, regulasi untuk berkecimpung di lapangan usaha perdagangan, hotel, dan restoran menjadikan sektor ini banyak dilirik oleh mereka yang bermodal tidak terlalu besar serta berkemampuan bisnis dibawah rata-rata.

Sedangkan industri pengolahan menjadi peringkat ketiga lapangan usaha yang paling banyak digeluti dengan capaian 3,23 juta unit atau 6,5 persen dari total UMKM untuk tahun 2007, meningkat 422,6 ribu unit dibanding tahun 2005 dengan persentase 5,98 persen; dengan rincian jumlah populasi usaha mikro, kecil dan menengah yang beraktivitas dalam industri pengolahan tahun 2007 masing-masing 3,04 juta, 171,07 ribu dan 18,28 ribu unit, sedangkan tahun 2005 populasinya 2,65 juta, 149,23 ribu dan 15,01 ribu unit. Kemudahan entry pasar dan tiadanya hambatan informasi (*information barrier*) menjadikan sektor industri pengolahan memiliki daya tarik bagi para pelaku UMKM.

Sementara itu, sektor-sektor yang amat tidak diminati oleh UMKM merupakan sektor yang membutuhkan modal dan keahlian usaha relatif tinggi seperti sektor penyedia utilitas listrik, gas, dan air bersih, sektor bangunan, dan sektor pertambangan. Untuk lebih lengkapnya dapat dilihat pada gambar 5.1.2.

Gambar 5.1.2. Perbandingan Unit Usaha Sektoral UMKM Tahun 2005 dan 2007 (Persen)

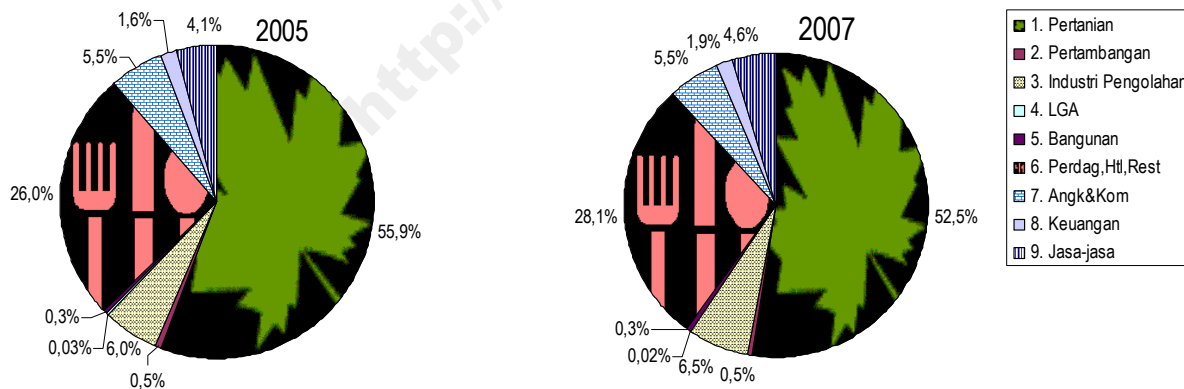

Sumber: diolah dari lampiran 21.

Sementara itu perkembangan UMKM dalam 5 tahun terakhir ini relatif stabil dalam rentang pertumbuhan 2,2-5 persen per tahun, dengan pertumbuhan tertinggi terjadi pada tahun 2005 yang tumbuh 5 persen terhadap tahun sebelumnya. Namun bila dilihat ketiga sektor yang menjadi *core business* UMKM, yaitu sektor pertanian, sektor perdagangan,

hotel dan restoran, dan sektor industri pengolahan, menunjukkan perkembangan yang fluktuatif seperti terlihat pada gambar 5.1.3. Meskipun sektor pertanian merupakan lapangan usaha utama yang digeluti oleh mayoritas pelaku UMKM namun perkembangannya dari tahun ke tahun semakin termaginalkan, terbukti dari laju pertumbuhannya stagnan bahkan pada dua tahun terakhir mengalami pertumbuhan negatif. Sektor perdagangan, hotel dan restoran tumbuh amat ekspansif mengikuti siklus bisnis sektor industri pengolahan dengan lag satu tahun. Pertumbuhan industri pengolahan yang tinggi tahun 2004 (tumbuh 3,02 persen terhadap tahun 2003) diikuti oleh pertumbuhan sektor perdagangan, hotel dan restoran yang tinggi tahun 2005 (11,75 persen dibandingkan tahun 2004). Sekali lagi, kemudahan memasuki (*entry*) pasar dan minimnya kebutuhan modal menjadikan UMKM amat fleksibel berganti haluan dari satu lapangan usaha ke lapangan usaha lainnya.

Gambar 5.1.3. Perkembangan Populasi Usaha Tiga Sektor UMKM Tahun 2003-2007 (Persen)

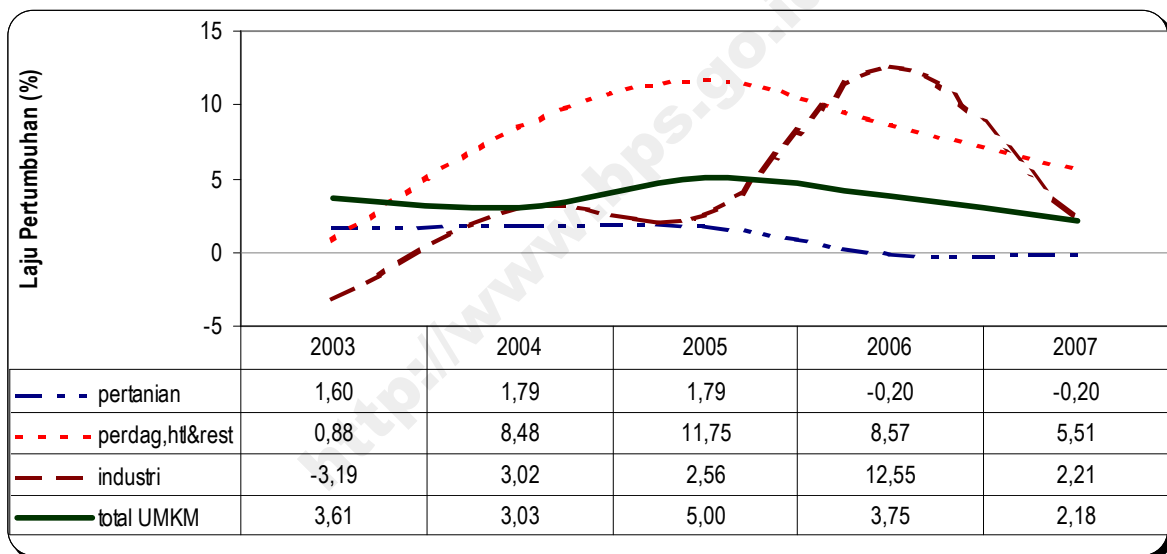

Sumber: diolah dari lampiran 21.

5.2. KINERJA PENYERAPAN TENAGA KERJA UMKM

Sementara itu, dengan konsentrasi jumlah UMKM yang mencapai lebih dari 99 persen dari total populasi usaha menjadikannya sebagai penyerap dan penyedia lapangan kerja terbesar. Sepanjang tahun 2005-2007 (lihat gambar 5.2.1) UMKM mampu menyerap rata-rata 84,2 juta tenaga kerja per tahun atau sekitar 96,7 persen dari total tenaga kerja nasional, dibandingkan dengan UB yang hanya mampu menyediakan rata-rata 2,8 juta

lapangan pekerjaan per tahun atau kurang dari 4 persen rata-rata total lapangan kerja nasional.

Gambar 5.2.1. Perkembangan Tenaga Kerja Tahun 2005-2007 (Persen)

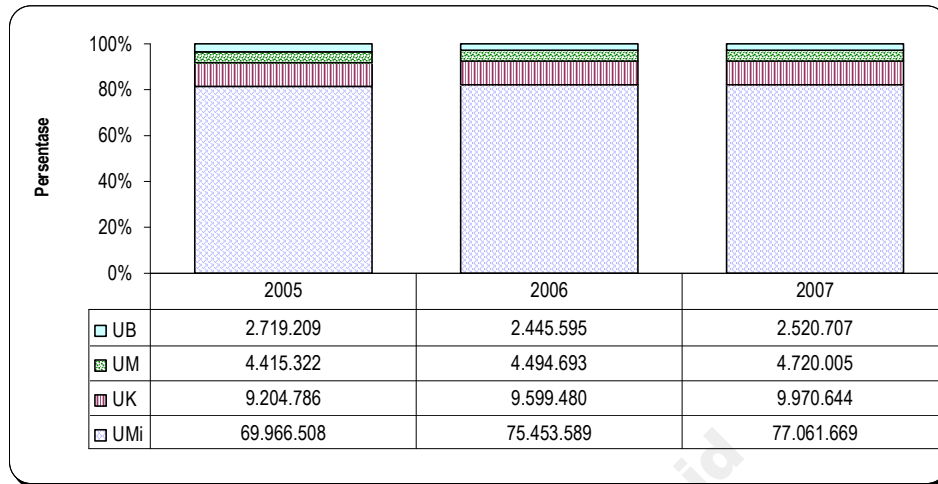

Sumber: diolah dari lampiran 21.

Kemampuan UMKM dalam menyerap sebagian besar tenaga kerja nasional erat kaitannya dengan struktur pendidikan tenaga kerjanya yang didominasi oleh buruh berpendidikan menengah ke bawah. Oleh karena itu, UMKM yang notabene memiliki teknologi pengolahan yang relatif sederhana menjadi ladang yang subur dalam menyerap tenaga kerja berpendidikan menengah ke bawah tersebut. Tidak diperlukan keahlian dan keterampilan kerja yang tinggi dalam proses produksi produk-produk UMKM, sehingga kelompok ini menjadi katup pengaman untuk menekan jumlah pengangguran terbuka di Indonesia.

Sementara itu ditinjau dari sisi sektoral ternyata struktur penyerapan tenaga kerja UMKM tidak berbeda jauh dengan struktur unit usahanya (lihat gambar 5.2.2). Tiga sektor yang menjadi core business UMKM ternyata menyerap tenaga kerja terbanyak yaitu sektor pertanian, sektor perdagangan, hotel dan restoran, dan sektor industri pengolahan. Tahun 2007 sektor pertanian mempekerjakan 42,6 juta pekerja atau 46,4 persen dari total tenaga kerja UMKM, sedikit menurun persentasenya dari tahun 2005 yang mencatat penyerapan 46,5 persen; dimana di kelompok usaha mikro mengalami peningkatan jumlah tenaga kerja dari 37,8 juta tahun 2005 menjadi 41,6 juta tahun 2007, sedangkan usaha kecil dan menengah mengalami pengurangan pekerja masing-masing dari 213.576 dan 794.630 menjadi 185.015 dan 756.343.

Peringkat kedua sektor penyerap tenaga kerja terbesar tahun 2007 adalah sektor perdagangan, hotel dan restoran yang menyerap 23,1 juta pekerja atau 25,2 persen dari total tenaga kerja UMKM, sedikit turun persentasenya dibanding tahun 2005 dengan 25,5 persen; dimana tahun 2007 usaha mikro dan kecil masing-masing menyerap 18,4 dan 3,8 juta, serta usaha menengah menyerap 957.487 pekerja. Bandingkan dengan tahun 2005 dimana masing-masing kelompok menyerap 17,2 juta, 3,4 juta, dan 703.531 pekerja.

Sementara itu sektor industri pengolahan menjadi peringkat ketiga dalam hal penyerap tenaga kerja terbesar untuk kelompok UMKM dengan rata-rata penyerapan 11 persen per tahun. Pada tahun 2007 sektor ini mampu menyerap tenaga kerja 10,4 juta orang atau 11,4 persen, sedangkan tahun 2005 menyerap 9,3 juta atau 11,1 persen dari total tenaga kerja UMKM. Jika dilihat lebih rinci pada masing-masing skala usaha penyerapan tenaga kerja di industri pengolahan tahun 2007 lebih tinggi dibanding tahun 2005, yaitu untuk usaha mikro dari 6,3 juta menjadi 6,8 juta, untuk usaha kecil dari 1,3 juta menjadi 1,6 juta, dan untuk usaha menengah dari 1,7 juta menjadi 1,99 juta.

Gambar 5.2.2. Perbandingan Tenaga Kerja Sektoral UMKM Tahun 2005 dan 2007 (Persen)

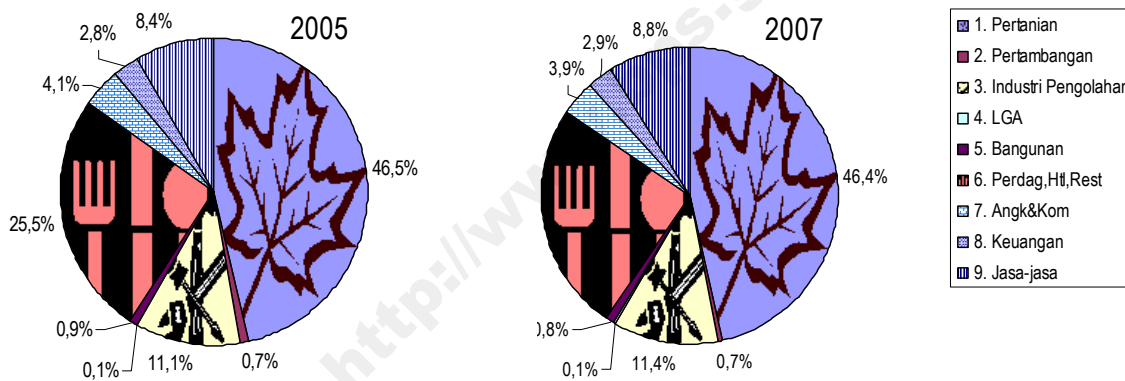

Sumber: diolah dari Lampiran 24

Perbandingan penyerapan tenaga kerja UMKM untuk seluruh sektor ekonomi tahun 2005 dan 2007 dapat dilihat pada gambar 5.2.2. Selanjutnya, bila kita cermati laju atau perkembangan penyerapannya (gambar 5.2.3) maka akan tampak bahwa sempat terjadi kontraksi pertumbuhan pada tahun 2004, yaitu dari 5,3 persen tahun 2003 menjadi -1,8 persen. Hal ini terutama diakibatkan oleh tarikan sektor pertanian yang mengalami kontraksi -4,2 persen pada tahun 2004. Sektor pertanian memang sempat mengalami kemunduran dalam hal penyerapan tenaga kerja pada tahun 2004, namun tahun-tahun selanjutnya kinerja sektor ini kembali pulih dalam menyerap tenaga kerja dan terbukti di tahun 2006 mencetak pertumbuhan 8,9 persen dari tahun sebelumnya, tertinggi dalam 5 tahun terakhir. Sementara itu sektor perdagangan, hotel dan restoran relatif stabil dalam

laju penyerapan tenaga kerja yaitu rata-rata 4 persen per tahun dengan pertumbuhan penyerapan tenaga kerja tertinggi terjadi pada tahun 2005 yang tumbuh 4,4 persen dibanding tahun sebelumnya. Demikian pula dengan sektor industri pengolahan yang mengalami puncak pertumbuhan pada tahun 2005 yaitu 11,2 persen, tertinggi dibandingkan kinerja tahun-tahun sebelum dan sesudahnya.

Gambar 5.2.3. Perkembangan Tenaga Kerja Tiga Sektor Terbesar UMKM Tahun 2003-2007(Persen)

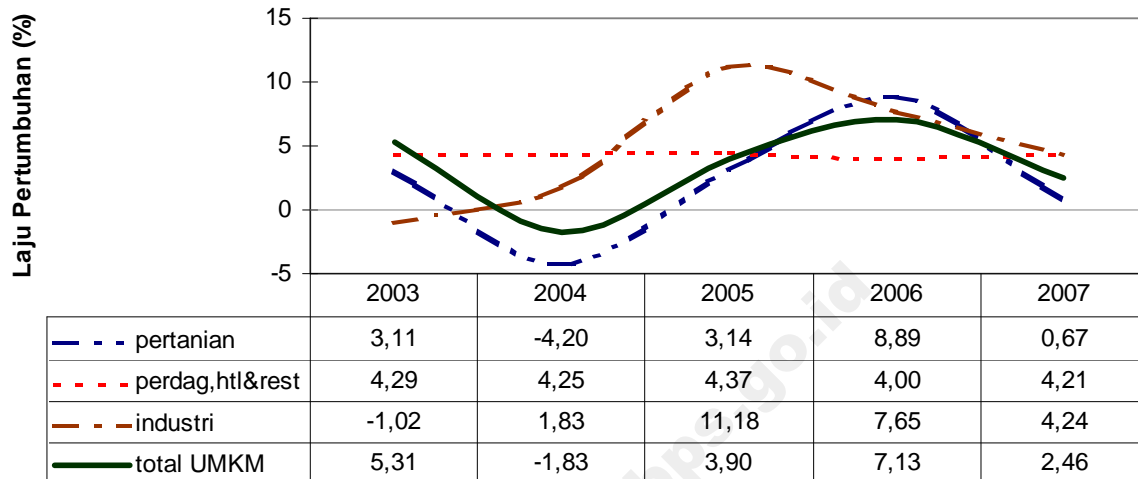

Sumber: diolah dari Lampiran 24

5.3. KINERJA PDB UKM DENGAN MIGAS

Dinamika perkembangan UKM telah menjadi sesuatu yang menarik ditelaah terutama semenjak ditetapkannya prioritas untuk membina dan memberdayakan kelompok UKM, bukan hanya oleh pemerintah sebagai *stakeholder* pihak yang berwenang merumuskan kebijakan, namun juga oleh para pengamat ekonomi maupun pelaku bisnis di tanah air. Perkembangan kinerja UKM dari waktu ke waktu menunjukkan trend yang menggembirakan, bahkan beberapa tahun terakhir pangsa pasar UKM telah mampu menggeser dominasi kelompok usaha besar (UB) seperti dapat dilihat pada gambar di samping ini. Pada tahun 2007 tersebut, kelompok UKM merebut 53,6 persen dari

Gambar 5.3.1.

PDB Dengan Migas 2007 (Triliun Rp)

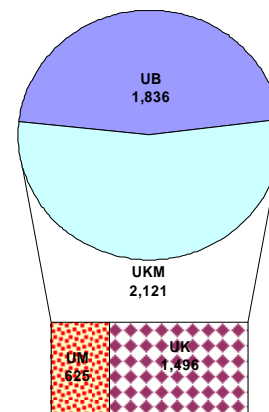

Sumber: diolah dari lampiran 1.

total PDB Nasional Rp. 3.957,4 triliun dan hanya menyisakan Rp. 1.836 triliun atau 46,4 persen untuk UB. Pencatatan prestasi itu tidak lepas dari dukungan usaha kecil (UK) yang menyumbangkan Rp. 1.496 triliun (37,8 persen) dan usaha menengah (UM) yang mencatatkan kinerja Rp. 625 triliun atau setara dengan 15,7 persen dari pangsa PDB Nasional.

Gambar 5.3.2. Perkembangan Sumbangan Laju Pertumbuhan PDB Tahun 2003-2007 (Persen)

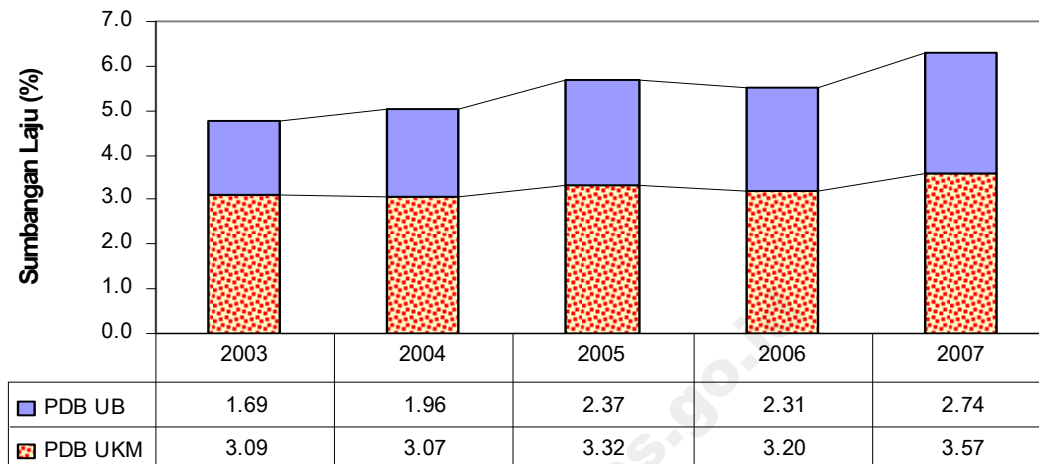

Sumber: diolah dari Lampiran 5

Pada gambar 5.3.2 terlihat perkembangan kinerja UKM dalam hal sumbangannya terhadap laju pertumbuhan PDB nasional. Sumbangan laju pertumbuhan UKM merupakan yang paling tinggi dibandingkan sumbangan laju pertumbuhan UB. Tahun 2007 perekonomian nasional mengalami pertumbuhan 6,32 persen dibanding tahun sebelumnya, dan sekitar 3,6 persen diantaranya disumbangkan oleh pertumbuhan UKM yang pada tahun tersebut tumbuh 6,4 persen. Bila dicermati lebih detail lagi, maka akan didapati bahwa dari 3,6 persen sumbangan UKM terhadap laju pertumbuhan nasional tersebut 2,4 persen daripadanya disumbang oleh kinerja UK dan 1,15 persen disumbangkan oleh UM. Dari waktu ke waktu sumbangan UKM terhadap laju pertumbuhan nasional melebihi dari sumbangan UB, sehingga dapatlah dikatakan bahwa yang menjadi pondasi dasar perekonomian Indonesia sesungguhnya adalah UKM.

Namun, meskipun menjadi penyumbang PDB terbesar kelompok UKM dirasakan kurang kompetitif dibanding kelompok usaha besar. Hal ini ditandai dari domain usaha yang digeluti kebanyakan di sektor-sektor yang kurang memberikan daya dorong bagi perekonomian nasional. Seperti dapat dilihat pada tabel 5.3.1 PDB atas dasar harga berlaku yang diciptakan oleh UKM rata-rata sebesar Rp. 1.475,8 triliun per tahun, sedangkan bila dinilai atas dasar harga konstan 2000 sebesar Rp. 781,8 triliun per tahun

dengan rata-rata pertumbuhan PDB 5,8 persen per tahun, serta rata-rata jumlah usaha 46 juta dan tenaga kerja 84,2 juta per tahun. Ditinjau dari lapangan usaha yang digeluti, sebagian besar berusaha di sektor pertanian dengan rata-rata jumlah usaha 25,8 juta unit dan penyerapan tenaga kerja rata-rata 39,8 juta per tahun. Jumlah usaha dan tenaga kerja terbesar tidak menjadikan sektor pertanian mencetak PDB tertinggi, terbukti peranannya berada diperingkat kedua dalam penciptaan PDB yaitu 24,5 persen dari rata-rata PDB UKM atas dasar harga berlaku.

Tabel 5.3.1. Kinerja UKM dalam Penciptaan PDB, Unit Usaha, dan Tenaga Kerja Tahun 2002-2007 (Rata-rata per Tahun)

Uraian	PDB Berlaku (Triliun Rp)	PDB Konstan (Triliun Rp)	Unit Usaha (juta)	Tenaga Kerja (juta)	Peranan Sektoral (%)	Laju Pertumbuhan (%)
(1)	(2)	(3)	(4)	(5)	(6)	(7)
1. Pertanian	361.2	240.2	25.79	39.79	24.48	3.33
2. Pertambangan	31.2	17.3	0.22	0.53	2.11	6.37
3. Industri Pengolahan	185.5	121.1	2.89	9.09	12.57	4.50
4. Listrik, Gas dan Air Bersih	2.1	22.9	0.01	0.11	0.14	3.02
5. Bangunan	125.7	64.1	0.15	0.68	8.52	7.71
6. Perdagangan, Hotel dan Restoran	407.8	15.5	11.76	20.91	27.63	6.86
7. Pengangkutan dan Komunikasi	93.5	79.4	2.51	3.28	6.33	7.81
8. Keuangan, Persewaan dan Jasa Perusahaan	141.7	79.6	0.46	1.62	9.60	6.55
9. Jasa-Jasa	127.2	141.6	2.17	8.17	8.62	8.16
Total	1,475.8	781.8	45.97	84.18	100.00	5.84

Sumber: diolah dari Lampiran 1, 5, 21, dan 24.

Peringkat teratas dalam hal penciptaan PDB diduduki oleh sektor perdagangan, hotel, dan restoran dengan rata-rata Rp. 407,8 triliun per tahun atau 27,6 persen dari rata-rata PDB UKM yang disumbangkan oleh 11,8 juta usaha dan 20,9 juta tenaga kerja. Sedangkan sektor yang tumbuh paling pesat adalah jasa-jasa dengan rata-rata pertumbuhan 8,2 persen per tahun, padahal sektor ini hanya menyumbang peranan rata-rata sekitar 8,6 persen dengan jumlah usaha 2,2 juta dan menyerap tenaga kerja 8,2 juta per tahun. Tampak jelas dalam tabel 5.3.1, kelompok UKM banyak bergelut di sektor-sektor yang melayani pasar domestik, contohnya sektor pengangkutan dan komunikasi yang mencatat ranking kedua sebagai sektor dengan pertumbuhan paling cepat yaitu rata-rata tumbuh 7,8 persen per tahun, dan 2,5 juta unit usaha serta 3,3 juta tenaga kerja.

5.4. KINERJA PDB UKM TANPA MIGAS

Gambar 5.4.1.

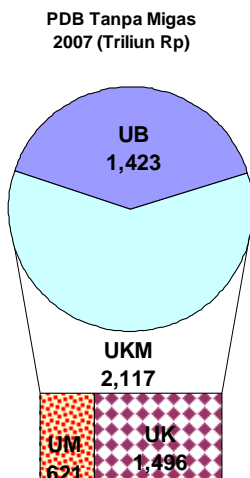

Sumber: diolah dari Lampiran 1

Pada PDB dengan migas kegiatan usaha minyak dan gas merupakan kegiatan badan usaha milik negara atau swasta asing yang memiliki tingkat modal dan teknologi tinggi dimana sebagian besar adalah usaha pada skala besar. Dan sektor-sektor yang terpengaruh dengan adanya PDB dengan migas juga terbatas hanya pada sektor pertambangan dan penggalian serta sektor industri saja. Jadi untuk dapat menelaah lebih nyata sumbangan UK dan UM terhadap PDB Nasional akan lebih fokus apabila menggunakan PDB tanpa migas. Seperti terlihat dalam gambar 5.4.1, dari Rp. 3.591 triliun PDB non migas tahun 2007, sebesar Rp. 2.117 triliun atau sekitar 59,8 persen diantaranya disumbangkan oleh kelompok UKM; dimana sumbangan UK hampir setara dengan sumbangan UB yaitu masing-masing Rp. 1.496 triliun (42,3 persen) dan Rp. 1.423,5 triliun (40,2 persen), sementara UM hanya mencatat nilai tambah tanpa migas sebesar Rp. 621 triliun (17,5 persen).

Gambar 5.4.2. Perkembangan Sumbangan Laju Pertumbuhan PDB Tanpa Migas Tahun 2003-2007 (Persen)

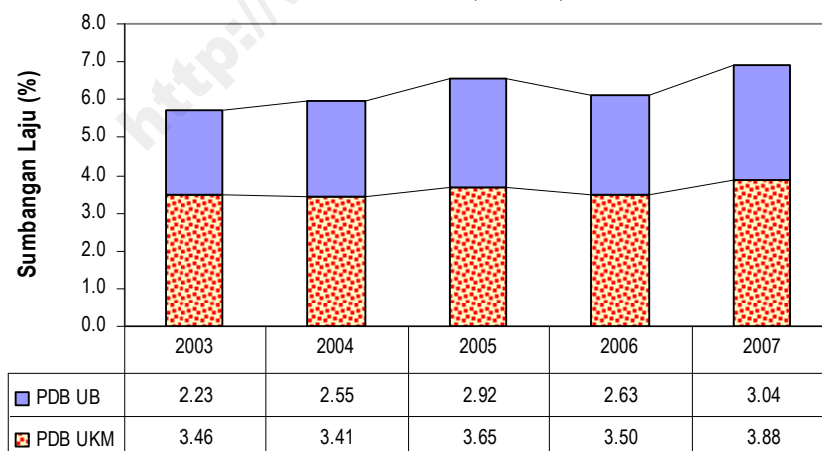

Sumber: diolah dari Lampiran 5.

Sumber pertumbuhan PDB non migas ternyata sebagian besar masih disumbangkan oleh UKM, meskipun perkembangan tahun terakhir menunjukkan bahwa UB sedikit mampu mengimbangi UKM; dari 6,9 persen pertumbuhan PDB non migas

tahun 2007, sekitar 3,9 persen diantaranya disumbangkan oleh pertumbuhan UKM dan 3 persen disumbangkan oleh UB. Sementara itu sumber pertumbuhan UKM tahun 2007 mayoritasnya disumbangkan oleh UK sebesar 2,6 persen dan UM hanya menyumbangkan 1,2 persen. Pada gambar 5.4.2 kita dapat melihat perkembangan sumbangan laju pertumbuhan selama periode 2003-2007 secara lebih detail.

Jika ditelisik lebih jauh, kinerja UKM dalam penciptaan PDB non migas tidak begitu berbeda dibandingkan kinerjanya dalam penciptaan PDB migas. Menurut data pada tabel 5.2.1 selama periode 2002-2007 UKM mampu menciptakan PDB non migas rata-rata Rp. 1.473 triliun per tahun atas dasar harga berlaku atau Rp. 780 triliun atas dasar harga konstan 2000, dengan rata-rata pertumbuhan 5,85 persen per tahun. Sektor unggulan yang menyumbangkan peranan paling tinggi adalah sektor perdagangan, hotel dan restoran dengan pangsa 27,7 persen dari total pangsa UKM dan rata-rata pertumbuhan 6,9 persen per tahun, disusul oleh sektor pertanian, peternakan, kehutanan dan perikanan di peringkat kedua dengan pangsa pasar 24,5 persen dan rata-rata pertumbuhan 3,3 persen per tahun. Ditinjau dari kecepatan tumbuh dan berkembangnya, sektor jasa-jasa menempati ranking pertama dengan catatan pertumbuhan 8,2 persen per tahun disusul oleh sektor pengangkutan dan komunikasi yang mencatat rata-rata pertumbuhan 7,8 persen per tahun. Namun sektor-sektor yang tumbuh pesat tersebut ternyata bukanlah sektor yang dominan dalam penguasaan pasar, sektor jasa-jasa hanya menguasai 8,6 persen dan sektor pengangkutan dan komunikasi menguasai 6,3 persen dari total PDB UKM, sehingga dampak pertumbuhan sektoral yang pesat itu sedikit sekali dampaknya terhadap pemberdayaan dan perkuatan UKM.

Tabel 5.4.1. Kinerja UKM dalam Penciptaan PDB Non Migas
Tahun 2002-2007 (Rata-rata per Tahun)

Uraian	PDB Berlaku (Triliun Rp)	PDB Konstan (Triliun Rp)	Peranan Sektoral (%)	Laju Pertumbuhan (%)
(1)	(2)	(3)	(4)	(5)
1. Pertanian	361.2	240.2	24.52	3.33
2. Pertambangan dan Penggalan	28.7	15.8	1.94	7.38
3. Industri Pengolahan	185.5	121.1	12.59	4.50
4. Listrik, Gas dan Air Bersih	2.1	22.9	0.14	3.02
5. Bangunan	125.7	64.1	8.53	7.71
6. Perdagangan, Hotel dan Restoran	407.8	15.5	27.68	6.86
7. Pengangkutan dan Komunikasi	93.5	79.4	6.34	7.81
8. Keuangan, Persewaan dan Jasa Perusahaan	141.7	79.6	9.62	6.55
9. Jasa-Jasa	127.2	141.6	8.63	8.16
Total	1,473.2	780.2	100.00	5.85

Sumber: diolah dari Lampiran 1 dan 5.

5.5. KINERJA PDB UKM TANPA PERTANIAN

Dalam melihat perkembangan PDB lebih lanjut, analisis pengamatan dapat ditingkatkan melalui penciptaan PDB tanpa pertanian. Dimana kita ketahui sektor pertanian merupakan sektor marginal yang kebanyakan pelaku ekonomi merupakan petani yang mengusahakan sawahnya kurang dari 0,5 ha dan nelayan yang masih sangat tradisional, sehingga perkembangan PDB UKM tanpa pertanian menjadi menarik untuk diamati seperti tampak pada gambar 5.5.1 berikut ini.

Ternyata bila kita meniadakan sektor pertanian kinerja UKM dalam penciptaan PDB tidak sedigdaya performa-performa sebelumnya dengan memasukkan sektor pertanian. Tanpa sektor pertanian UKM hanya mampu mencetak nilai tambah sebesar Rp. 1.597 triliun atau 46,8 persen dari total PDB tanpa pertanian, dimana dari jumlah tersebut UK mampu menyumbang Rp. 1.020 triliun (29,9 persen) dan UM Rp. 577 triliun (16,9 persen). Bandingkan capaian ini dengan prestasi UKM menjadi pemain dominan jika kita memperhitungkan sektor pertanian (lihat gambar 5.3.1 dan 5.4.1), sehingga dapatlah ditarik kesimpulan betapa pentingnya sektor ini dalam menopang kinerja ekonomi UKM.

Gambar 5.5.1.

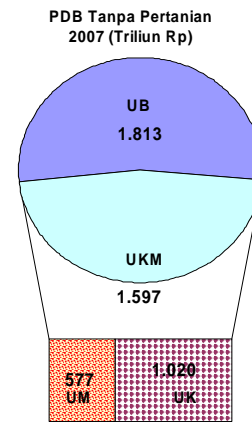

Sumber: diolah dari lampiran 1.

Gambar 5.5.2. Perkembangan Sumbangan Laju Pertumbuhan PDB tanpa Pertanian Tahun 2003-2007 (Persen)

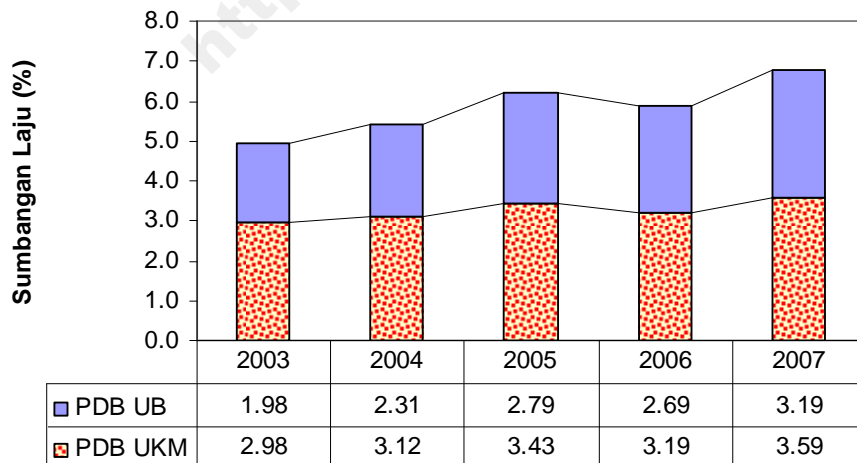

Sumber: diolah dari Lampiran 5

Pentingnya sektor pertanian terhadap kinerja UKM dapat pula dilihat dari menurunnya sumbangan laju pertumbuhan UKM terhadap pertumbuhan PDB tanpa pertanian (lihat gambar 5.5.2). Meskipun perkembangan sumbangan laju pertumbuhan UKM periode 2003-2007 menunjukkan trend peningkatan, namun sumbangan ini sedikit menurun apabila dibandingkan dengan sumbangannya terhadap laju total PDB maupun PDB tanpa migas (lihat gambar 5.3.2 dan 5.4.2).

Jika diteliti lebih rinci percepatan penciptaan nilai tambah yang dilakukan oleh UKM terhadap PDB tanpa pertanian, tampak bahwa di tahun 2003 UKM menyumbangkan laju hampir 3 persen atau hampir 60 persen dari pertumbuhan PDB tanpa pertanian. Apabila PDB tanpa migas dan PDB tanpa pertanian dibandingkan, tampak bahwa sumbangan UKM dalam PDB akan menyusut rata-rata 0,32 persen setiap tahun. Hal ini membuktikan bahwa tingginya sumbangan laju UKM semata-mata karena dorongan dari sektor pertanian yang cukup dominan. Sementara sektor pertanian jika dilihat dari kompetitif advantagenya (kemampuan untuk menciptakan kesejahteraan per satuan output yang tercipta) cukup rendah dibanding dengan sektor industri pengolahan.

5.6. STRUKTUR KOMPONEN PDB UKM

Pengamatan lebih lanjut terhadap komponen PDB akan memberikan kejelasan secara makro perihal kinerja UK, UM, dan UB dalam perekonomian dapat dicermati pada lampiran 9 sampai 20. Kinerja usaha dalam memberikan kompensasi (balas jasa) terhadap pendayagunaan faktor produksi tenaga kerja yang diukur melalui besaran upah dan gaji yang dibayarkan. Kemampuan usaha dalam meraih surplus usaha yang mencerminkan efisiensi manajemen, serta peranan usaha dalam menghimpun sumber daya pembangunan melalui besaran pajak tidak langsung neto yang dibayarkan kepada pemerintah.

Gambar 5.6.1. Perkembangan Komponen PDB UKM Tahun 2002-2007
(Ratusan Triliun Rp)

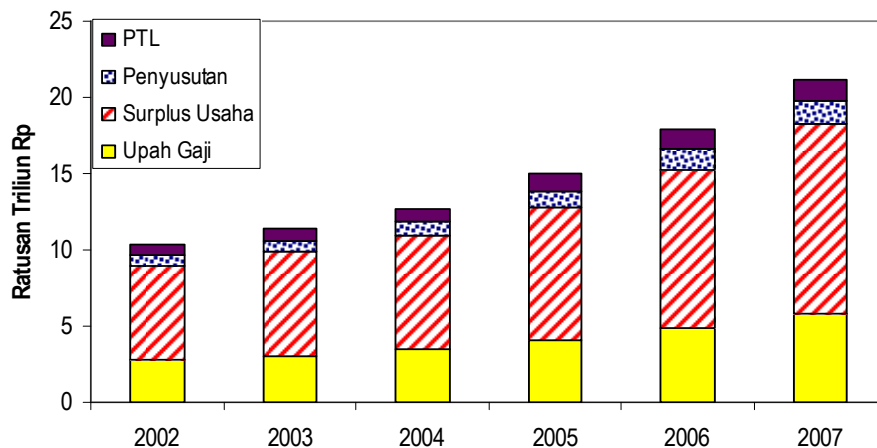

Sumber: diolah dari Lampiran 9 dan 13.

Gambar 5.6.1 memberikan gambaran komposisi komponen PDB UKM tahun 2002-2007. Bagian terbesar komponen PDB UKM ternyata merupakan kompensasi terhadap pengusaha dalam bentuk surplus usaha yang mengambil porsi rata-rata 58 persen setiap tahun, potensi keuntungan usaha inilah yang ditengarai sebagai pendorong mayoritas populasi usaha bergelut di skala kecil dan menengah. Porsi kedua terbesar diambil oleh tenaga kerja dalam bentuk upah dan gaji yang membawa pulang 26-27 persen dari total PDB UKM sehingga mampu menyedot minat sebagian terbesar tenaga kerja. Sedangkan potensi pajak yang mampu diserap dari UKM ternyata hanyalah sekitar 7 persen saja, demikian pula halnya dengan penyusutan barang modal sehingga kita dapat menarik kesimpulan bahwa UKM bukanlah usaha yang padat modal namun cenderung padat karya.

5.7. KINERJA EKSPOR UKM

Penguasaan pangsa pasar dan perannya sebagai pemain dominan baik ditinjau dari jumlah populasi usaha dan penyerap terbesar lapangan kerja nasional sayangnya tidak menjadikan UKM menjadi penyumbang devisa terbesar. Sumber terbesar ekspor nasional masih kukuh dipegang oleh UB yang mendominasi penciptaan ekspor dari tahun ke tahun. Gambar 5.7.1 menyajikan informasi perkembangan nilai ekspor yang dirinci menurut dua kelompok pengekspor.

Gambar 5.7.1. Perkembangan Ekspor Tahun 2002-2007
(Ratusan Triliun Rp)

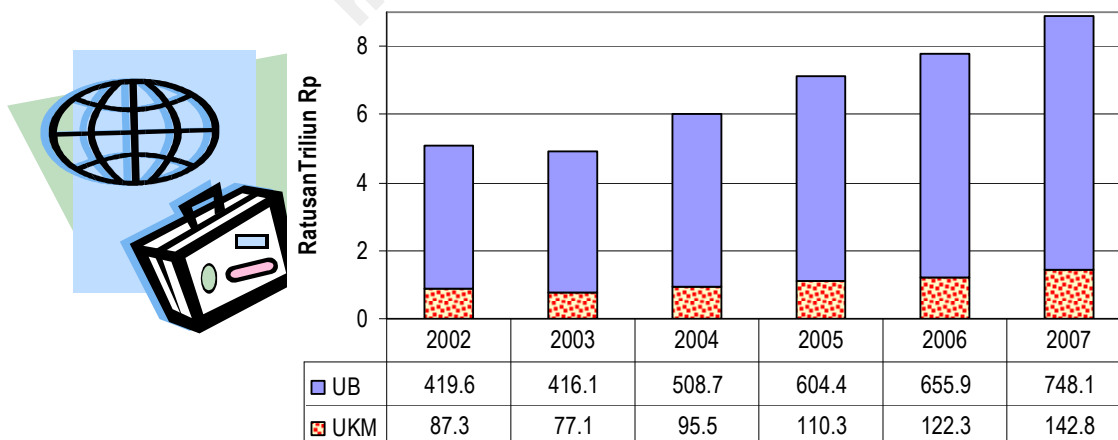

Sumber: diolah dari Lampiran 31

Sepanjang periode 2002-2007 kelompok UKM mampu membukukan nilai ekspor rata-rata Rp. 105,9 triliun per tahun, namun kelompok UB ternyata mampu mencetak devisa 5 (lima) kali catatan UKM yaitu rata-rata Rp. 558,8 triliun per tahun atau 84 persen dari rata-rata ekspor nasional. Kurang cemerlangnya kinerja ekspor UKM ini erat kaitannya dengan locus usaha kelompok ini ternyata banyak bergerak pada sektor-sektor yang kurang berorientasi pada pasar internasional. UKM Indonesia ternyata lemah dalam menembus penetrasi pasar internasional sehingga celah ini dimanfaatkan oleh UB yang memiliki sumber daya yang relatif lebih unggul dalam menembus pasar global. Meskipun kita telah menetralkan pengaruh minyak dan gas bumi dalam bagian kedua dari analisis kinerja ekspor UKM ini namun ternyata kinerja ekspor masih dipegang oleh UB sebagai penghasil devisa utama. Pada gambar 5.7.2 terlihat perkembangan ekspor non migas selama periode 2002-2007. Dari Rp. 519,5 triliun rata-rata ekspor non migas per tahun, sekitar 79,5 persen atau Rp. 413,6 triliun diantaranya disumbang oleh UB dan hanya 20,5 persen atau Rp. 105,9 triliun merupakan kontribusi UKM. Selengkapnya dapat dilihat pada gambar 5.4.3.

Gambar 5.7.2. Perkembangan Ekspor Tanpa Migas Tahun 2002-2007 (Ratusan Triliun Rp)

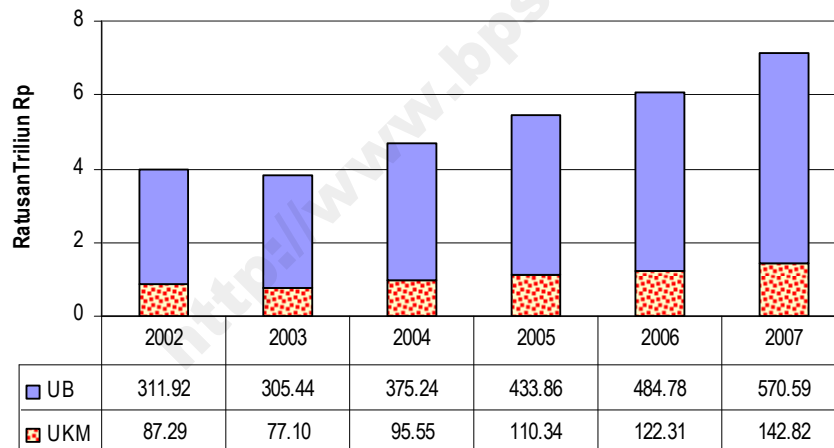

Sumber: diolah dari Lampiran 31.

Penciptaan ekspor terutama UK, UM, dan UB dapat menghasilkan informasi lebih kaya apabila dikaitkan dengan parameter lain dalam perekonomian secara makro antara lain ekspor per unit usaha di masing-masing skala usaha. Pada tabel 5.7.1 tampak bahwa berdasarkan lapangan usahanya, pada sektor pertanian tahun 2006 ekspor per unit usaha paling tertinggi diciptakan oleh UB yaitu Rp. 22,95 miliar, disusul UM Rp. 682 juta. Pada tahun yang sama untuk ekspor non migas pada sektor pertambangan dan penggalian serta sektor industri pengolahan juga masih tetap UB yang paling dominan dengan nilai masing-masing sebesar Rp.1,08 triliun dan Rp. 213,7 miliar per unit usaha.

Kondisi tersebut terulang di tahun 2007, yaitu pada ketiga sektor berbasis ekspor UB tetap paling dominan dalam penciptaan ekspor non migas per unit usaha, masing-masing untuk sektor pertanian sebesar Rp. 26,18 miliar, sektor pertambangan dan penggalian sebesar Rp. 1,23 triliun, dan sektor industri pengolahan sebesar Rp. 244,17 miliar per unit. Tingginya produktivitas ekspor per unit usaha UB yang bergerak di sektor pertambangan dan penggalian dan sektor industri pengolahan disebabkan tingginya nilai ekspor yang diciptakan relatif terhadap jumlah unit usahanya sangat kecil.

Sementara itu ekspor non migas per unit UKM yang paling tinggi dicetak oleh sektor industri pengolahan. Pada tahun 2007 produktivitas ekspor non migas di sektor ini mencapai Rp. 39,32 juta per unit, meningkat 15,14 persen dibanding tahun sebelumnya yang mencatat ekspor per unit Rp. 34,15 juta. Percepatan produktivitas ekspor industri pengolahan non migas tertinggi tahun 2007 dialami oleh UK yang tumbuh 18,7 persen dibanding tahun 2006, dengan nilai ekspor per unit Rp. 6,92 juta. Sementara itu, ekspor industri pengolahan non migas UM tumbuh 12,41 persen pada tahun 2007, yaitu dari Rp.5,1 miliar per unit di tahun 2006 menjadi Rp. 5,74 miliar per unit di tahun 2007.

Tabel 5.7.1. Perbandingan Ekspor Tanpa Migas Per Unit Usaha Menurut Sektor Ekonomi Tahun 2006 dan 2007

Skala Usaha	Indikator	2006*			2007**		
		Pertanian	Pertambangan	Industri Pengolahan	Pertanian	Pertambangan	Industri Pengolahan
(1)	(2)	(3)	(4)	(5)	(6)	(7)	(8)
Mikro & Kecil	Unit Usaha	26,207,011	245,846	3,145,477	26,154,375	262,685	3,214,561
	Ekspor (Miliar Rp)	11,122	900	18,342	12,350	907	22,250
	Ekspor/Unit (Juta Rp)	0.424	3.661	5.831	0.472	3.454	6.922
Menengah	Unit Usaha	2,247	568	17,573	2,304	570	18,280
	Ekspor (Miliar Rp)	1,533	741	89,672	1,647	810	104,857
	Ekspor/Unit (Juta Rp)	682	1,305	5,103	715	1,421	5,736
UMKM	Unit Usaha	26,209,258	246,414	3,163,050	26,156,679	263,255	3,232,841
	Ekspor (Miliar Rp)	12,656	1,641	108,014	13,997.61	1,717.30	127,106.93
	Ekspor/Unit (Juta Rp)	0.483	6.661	34.149	0.535	6.523	39.317
Besar	Unit Usaha	47	75	1,886	47	81	1,923
	Ekspor (Miliar Rp)	1,078	80,654	403,043	1,231	99,827	469,536
	Ekspor/Unit (Juta Rp)	22,945	1,075,393	213,702	26,182	1,232,435	244,169

Catatan: Jumlah unit usaha diolah dari Lampiran 21 dan nilai ekspor diolah dari Lampiran 29

Pada sektor pertanian nilai devisa yang tercipta relatif rendah, di sisi lain jumlah pelaku usaha yang bergerak di sektor ini sangat banyak, sehingga produktivitas ekspor per unit usaha yang tercipta pun menjadi sangat rendah, bahkan terendah dari seluruh skala usaha yang bergerak di sektor perekonomian baik untuk tahun 2006 maupun 2007. Ini

mengindikasikan bahwa sektor pertanian masih perlu ditingkatkan produktivitasnya mengingat sektor ini merupakan lapangan usaha yang paling banyak digeluti sebagian besar rakyat di negeri ini, serta sebagai katup pengaman tenaga kerja.

5.8. KINERJA EKONOMI UKM

5.8.1. FUNGSI PRODUKSI

Dalam pasar yang kompetitif dimana diasumsikan terdapat banyak perusahaan yang masing-masingnya hanya menguasai sedikit dari pangsa pasar sehingga masing-masing tidak memiliki kekuatan untuk mempengaruhi harga, maka harga output dan input produksi ditentukan oleh pasar. Untuk bisa memproduksi, perusahaan membutuhkan dua faktor produksi yaitu tenaga kerja dan modal (capital) sehingga jika direpresentasikan dalam bentuk fungsi produksi menjadi:

$$Y = f (K, L)$$

dimana: Y adalah output perusahaan (dalam hal ini diukur oleh PDB),

K adalah banyaknya mesin yang digunakan (diukur oleh investasi), dan

L adalah banyaknya tenaga kerja.

Perusahaan yang kompetitif akan memilih kombinasi tenaga kerja dan modal sedemikian sehingga memaksimalkan profitnya. Jika perusahaan yang kompetitif dan berorientasi profit ingin menambah pekerja, perusahaan tersebut akan mempertimbangkan apakah keputusan itu mempengaruhi keuntungannya; oleh kerennanya perusahaan akan membandingkan tambahan pendapatan dari peningkatan kapasitas produksi yang bersumber dari tambahan tenaga kerja dengan tambahan upah/gaji yang harus dibayar. Tambahan pendapatan akibat penambahan tenaga kerja bergantung pada dua hal: *marginal product of labor* (MPL) dan harga jual output; namun karena harga jual ditentukan oleh pasar maka tambahan output akibat penambahan tenaga kerja ditentukan oleh MPL.

Gambar 5.8.1 memvisualisasikan fungsi produksi kelompok UKM, dengan asumsi kapital fixed. Pada gambar tersebut sumbu horizontal adalah tenaga kerja UKM (dalam jutaan orang) dan sumbu vertikal adalah PDB UKM atas dasar harga konstan 2000 (dalam ratusan triliun Rp), didapatkan estimasi fungsi produksi UKM adalah:

$$Y = 3e^{-10} x^{1.5796}$$

Dengan transformasi natural logaritma, diperoleh persamaan:

$$\ln(Y) = \ln(3e^{-10}) + 1.5796\ln(x)$$

Dari persamaan fungsi produksi UKM tersebut terlihat bahwa MPL UKM adalah 1,5796. Artinya tambahan 1 persen tenaga kerja akan menyebabkan PDB UKM tumbuh sebesar 1.58 persen.

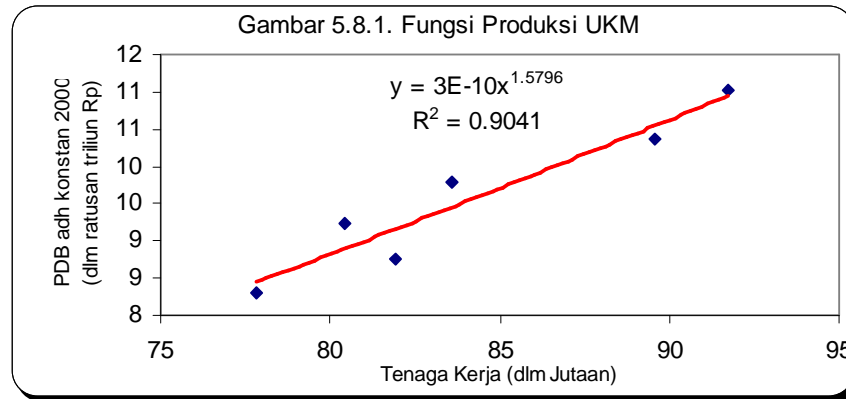

Sumber: diolah dari Lampiran 5 dan 24.

5.8.2. Elastisitas Penawaran

Analisis elastisitas menggambarkan tingkat perubahan penawaran yang diakibatkan oleh perubahan harga. Jika kita asumsikan pertumbuhan PDB UKM atas dasar harga konstan menggambarkan besarnya perubahan penawaran produk UKM dan perubahan indeks implisit yang diwakili oleh pertumbuhan laju pertumbuhan deflator PDB UKM sebagai besarnya perubahan harga, maka elastisitas produk UKM disajikan pada Tabel 5.8.1.

Tabel 5.8.2. Elastisitas Penawaran Produk UKM

Tahun	PDB UKM (triliun Rp)		Deflator PDB UKM	Pertumbuhan (%)		Elastisitas
	Berlaku	Konstan		Deflator	PDB	
(1)	(2)	(3)	(4)=(2)/(3)*100	(5)	(6)	(7)=(6)/(5)
2002	1,037.06	829.62	125.00			
2003	1,143.98	876.12	130.57	4.45	5.61	1.26
2004	1,271.48	924.48	137.53	5.33	5.52	1.04
2005	1,494.63	979.50	152.59	10.95	5.95	0.54
2006*	1,786.22	1,035.61	172.48	13.03	5.73	0.44
2007**	2,121.31	1,101.64	192.56	11.64	6.38	0.55
Rata-rata	1,475.78	957.83	154.08	9.08	5.84	0.64

Sumber: diolah dari Lampiran 1 dan 5.

Ternyata elastisitas penawaran produk UKM mengalami penurunan dari tahun ke tahun dengan rata-rata elastisitas 0,6 per tahun, artinya jika harga naik 1 persen maka penawaran UKM hanya naik sebesar 0,6 persen. Pada awal periode mencatat elastisitas penawaran akan UKM mencapai tingkat tertinggi dengan skor 1,3 namun seiring dengan makin tingginya inflasi harga yang dicerminkan dari pertumbuhan deflator yang melebihi laju pertumbuhan PDB. Hal ini amat menekan potensi penawaran terhadap produk yang dihasilkan oleh UKM; dimana rata-rata laju pertumbuhan PDB sebesar 5,8 persen sedangkan rata-rata pertumbuhan harga mencapai 9,1 persen per tahun. Laju pertumbuhan harga tertinggi terjadi pada tahun 2006 sebagai dampak dari dihapuskannya sebagian subsidi BBM yang mengakibatkan UKM menanggung kenaikan harga sebesar 13 persen, sementara di tahun yang sama PDB UKM hanya tumbuh sebesar 5,7 persen.

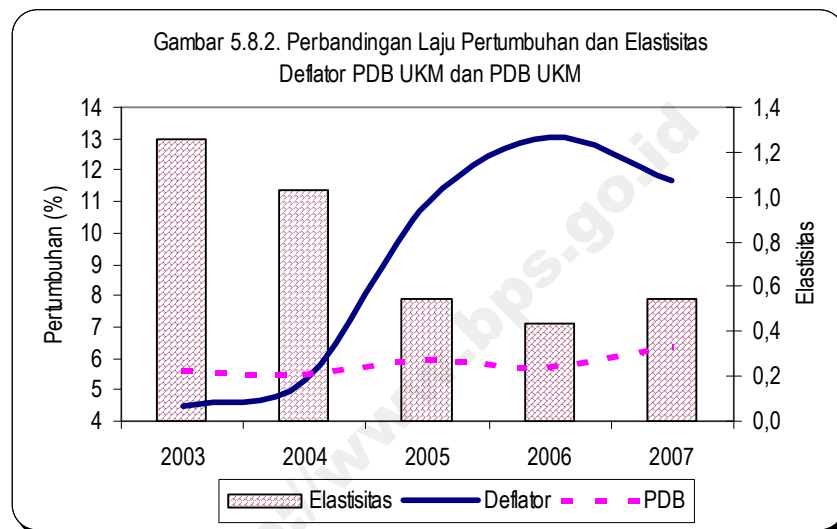

5.8.3. Produktivitas Usaha dan Tenaga Kerja

Besaran PDB per unit usaha dan PDB per tenaga kerja dapat digunakan untuk mengukur tingkat produktivitas makro sektoral. Indikator tersebut menjelaskan secara statistik rata-rata nilai PDB per unit usaha atas dasar harga konstan 2000 pada masing-masing kelompok periode tahun 2002-2007. Secara total produktivitas per unit pada kurun waktu tersebut menunjukkan nilai yang meningkat yaitu dari Rp. 35,88 juta di tahun 2002 menjadi Rp. 39,4 juta di tahun 2007 atau tumbuh rata-rata 1,9 persen per tahun. Produktivitas usaha tertinggi dipegang oleh skala UB dengan rata-rata Rp. 142,7 miliar per unit per tahun, disusul oleh skala UM dengan rata-rata produktivitas per tahun Rp. 2,8

miliar, dan skala UK menempati juru kunci dengan rata-rata produktivitas tahunan Rp. 14,7 juta.

Tabel 5.8.3.1. Produktivitas PDB per Unit Usaha Atas Dasar Harga Konstan 2000 dan Laju Pertumbuhannya Tahun 2002-2007

Tahun	Produktivitas (Juta Rp)					Pertumbuhan (%)				
	UK	UM	UKM	UB	Total	UK	UM	UKM	UB	Total
(1)	(2)	(3)	(4)	(5)	(6)	(7)	(8)	(9)	(10)	(11)
2002	14.06	2,833.66	19.78	110,176.04	35.88					
2003	14.27	2,943.11	20.16	107,621.74	36.28	1.50	3.86	1.92	-2.32	1.13
2004	14.55	2,947.17	20.65	109,487.53	36.99	1.97	0.14	2.42	1.73	1.94
2005	14.67	2,761.87	20.83	153,587.01	37.23	0.80	-6.29	0.90	40.28	0.66
2006	14.92	2,699.57	21.23	184,556.76	37.87	1.70	-2.26	1.91	20.16	1.70
2007	15.50	2,750.75	22.10	190,487.32	39.40	3.92	1.90	4.11	3.21	4.05
Rata-rata	14.66	2,822.69	20.79	142,652.74	37.28	1.98	-0.53	1.98	12.61	1.90

Sumber: diolah dari Lampiran 5, 21, dan 28.

Dilihat dari pertumbuhan produktivitasnya, ternyata UKM menunjukkan *increasing returns to scale* dengan rata-rata pertumbuhan produktivitas per unitnya 1,98 persen per tahun, dimana UK mencatat rata-rata pertumbuhan sama dengan produktivitas UKM, sedangkan produktivitas UM menunjukkan *decreasing returns* dengan rata-rata -0,5 persen per tahun. Sementara itu, UB menunjukkan pertumbuhan yang *eratic* dengan rata-rata pertumbuhan produktivitas per unit sebesar 12,6 persen per tahun.

Total pertumbuhan produktivitas PDB atas dasar harga konstan yang cukup tinggi terjadi di tahun 2004 dan 2007 yaitu masing-masing sebesar 1,9 persen dan 4,1 persen. Tingginya laju produktivitas di tahun 2004 dan 2007 tersebut, disebabkan rendahnya laju pertumbuhan unit usahanya. Sementara jika dilihat dari pelakunya maka hal ini disebabkan peranan UKM ternyata amat signifikan dalam menentukan laju pertumbuhan produktivitas pada kedua tahun tersebut.

Disamping indikator PDB per unit usaha, gambaran produktivitas makro kinerja UKM dapat diukur melalui besaran PDB per tenaga kerja atau disebut juga produktivitas per tenaga kerja pada masing-masing kelompok UK, UM, dan UB. Penurunan jumlah tenaga kerja pada masing-masing skala usaha dapat mendorong laju pertumbuhan produktivitas per tenaga kerja, sebaliknya peningkatan jumlah tenaga kerja dapat menurunkan produktivitasnya. Hal ini sejalan dengan konsep *marginal returns to labor* yang menyatakan bahwa makin banyak tenaga yang digunakan dalam proses produksi maka produktivitas per tenaga kerja makin menurun.

Dari tabel 5.8.2.3 produktivitas per tenaga kerja yang paling tinggi terjadi pada tahun 2005 dan 2007, dikarenakan melambatnya kinerja peyerapan tenaga kerja nasional akibat masih terasanya dampak kenaikan bahan bakar minyak di tahun 2005. Ini dapat diindikasikan bahwa tenaga kerja UKM relatif kurang berperan terhadap perkembangan produktivitas total, dibandingkan tenaga kerja UB yang sangat signifikan dalam menentukan besaran produktivitas. Rata-rata produktivitas tenaga kerja UB Rp. 272,7 juta per tahun, lebih tinggi daripada rata-rata nasional yang hanya mencatat Rp. 19,7 juta. Sedangkan setiap pekerja UKM secara bersama-sama mencatat produktivitas Rp. 11,4 juta per tahun, dimana pekerja UK merupakan tenaga kerja yang paling tidak produktif dengan produktivitas hanya Rp. 8,4 juta per tahun, sebaliknya produktivitas pekerja UM ternyata lebih tinggi daripada rata-rata nasional yaitu setiap pekerja UM mampu memproduksi Rp. 66,5 juta per tahun. Sedangkan ditinjau dari rata-rata pertumbuhan produktivitas pekerja ternyata pekerja di seluruh skala usaha mencatat *increasing returns to scale* dimana pekerja UB mencatat pertumbuhan produktivitas tertinggi (9,2 persen per tahun), diikuti oleh pekerja UM (2,6 persen), dan pekerja UK adalah yang paling rendah produktivitasnya (2,2 persen).

Tabel 5.8.3.2. Produktivitas PDB per Tenaga Kerja Atas Dasar Harga Konstan 2000 dan Laju Pertumbuhannya Tahun 2002-2007

Tahun	Produktivitas (Juta Rp)					Pertumbuhan (%)				
	UK	UM	UKM	UB	Total	UK	UM	UKM	UB	Total
(1)	(2)	(3)	(4)	(5)	(6)	(7)	(8)	(9)	(10)	(11)
2002	7.96	61.75	10.66	223.86	18.62					
2003	7.94	64.36	10.69	222.86	18.54	-0.29	4.22	0.28	-0.45	-0.47
2004	8.51	68.03	11.49	232.04	19.81	7.16	5.70	7.48	4.12	6.90
2005	8.69	65.98	11.72	283.65	20.29	2.14	-3.00	1.97	22.24	2.38
2006*	8.54	68.88	11.56	331.89	20.08	-1.80	4.39	-1.31	17.01	-1.01
2007**	8.86	70.08	12.01	342.10	20.83	3.76	1.74	3.82	3.08	3.75
Rata-rata	8.42	66.51	11.36	272.73	19.70	2.20	2.61	2.20	9.20	2.31

Sumber: diolah dari Lampiran 5, 24, dan 30.

Upaya pengembangan UKM bukan hanya upaya untuk meningkatkan pangsa pasarnya, namun pemerintah juga harus menjaga iklim yang kondusif agar UKM dapat bersaing secara sehat dengan kelompok usaha yang lain maupun agar UKM mampu menembus pasar global. Iklim yang kondusif dapat diupayakan melalui kebijakan di bidang moneter dan fiskal misalnya dalam bentuk pengendalian harga dan paket kemudahan memperoleh permodalan. Peningkatan kapasitas dan pengembangan kelembagaan yaitu membangun jaringan dan sistem distribusi serta produksi amat penting bagi pemberdayaan UKM di masa yang akan datang.

<http://www.bps.go.id>

BAB VI. P E N U T U P

Pada tahun 2007 penciptaan PDB UKM tanpa migas diperkirakan meningkat menjadi sebesar Rp. 2.117,5 triliun dimana pada tahun sebelumnya hanya mencapai 1.782,9 triliun. Sejalan dengan peningkatan nominal penciptaan PDB UKM ternyata peranannya terhadap PDB total pada tahun 2007 juga mengalami peningkatan menjadi sebesar 53,6 persen dari 53,5 persen pada tahun sebelumnya. Peningkatan pangsa UKM ini akibat dari semakin liatnya kelompok UKM meskipun banyak tekanan terhadap perekonomian nasional yang cukup potensial mempengaruhi iklim berusaha di tanah air, seperti antara lain bencana alam yang bertubi-tubi menerpa beberapa tahun terakhir, kenaikan harga BBM akibat kebijakan pencabutan subsidi BBM, selain itu mulai bergesernya pengusaha besar menjadi pengusaha menengah. Sehingga peranan UB mengalami penurunan dari 46,5 persen di tahun 2006 menjadi 46,4 persen di tahun berikutnya.

Sebaliknya tingkat laju pertumbuhan PDB (tanpa migas) UKM atas dasar harga konstan 2000 memiliki laju pertumbuhan yang sedikit meningkat. Skala UK mencatat pertumbuhan pada tahun 2007 terhadap tahun sebelumnya sebesar 6,2 persen dan skala UM sedikit lebih tinggi yaitu sebesar 6,9 persen, sedangkan skala UB mencatat laju pertumbuhannya tertinggi yaitu sebesar 7,7 persen. Hal ini menunjukkan skala UK dan UM, walaupun pertumbuhannya cukup tinggi, ternyata tumbuhnya masih belum secepat skala UB.

Apabila PDB tanpa migas dan PDB tanpa pertanian dibandingkan, tampak bahwa sumbangan laju pertumbuhan UKM dalam PDB akan menyusut rata-rata antara 0,32 persen setiap tahun. Hal ini karena sektor pertanian yang merupakan sektor cukup dominan dalam penciptaan PDB tanpa migas, sementara kemampuan untuk menciptakan nilai kesejahteraan per satuan output yang tercipta cukup rendah dibanding dengan sektor industri pengolahan. Dengan dikeluarkannya sektor pertanian, maka sektor tersier merupakan skala UK yang paling besar dalam menciptakan nilai tambah bruto.

Dengan keterlibatan tenaga kerja dan pemanfaatan teknologi yang relatif rendah, bagi skala UKM penciptaan PDB masih identik dengan penumpukan surplus usaha mengingat lebih dari 58 persen nilai tambah yang dihasilkan terakumulasi dalam surplus usaha. Sementara itu terlihat pemanfaatan tenaga kerja dan teknologi sudah mulai ditampakkan.

Membaiknya keadaan juga memotivasi masyarakat untuk mulai kembali melakukan kegiatan usahanya. Hal itu tampak jelas pada hampir seluruh kelompok usaha

yang terus meningkat populasinya. Pada tahun 2005 total jumlah unit usaha adalah 47,02 juta unit dan pada tahun 2007 bertambah menjadi 49,85 juta unit, dimana dari jumlah tersebut 99 persen lebih berusaha di skala UMKM. Sementara pada tahun 2007 jumlah tenaga kerja yang diserap oleh UMKM mencapai lebih dari 83,59 juta orang dan sekitar 46,4 persennya berada pada sektor pertanian, peternakan, kehutanan dan perikanan.

Secara agregat, ada peningkatan produktivitas per unit usaha yang dihasilkan oleh masing-masing kelompok meskipun belum signifikan. Pada kelompok UK naik dari 22,36 juta per unit usaha tahun 2005 menjadi Rp. 30,1 juta pada tahun 2007. Begitu juga skala UM mengalami peningkatan dari Rp. 4,2 miliar di tahun 2005 menjadi Rp. 5,2 miliar tahun 2007. Sedangkan peningkatan produktivitas per tenaga kerja terjadi pada kelompok UK yaitu dari Rp. 13,3 juta rupiah pada tahun 2005 menjadi Rp. 17,2 juta tahun 2007. Demikian pula kelompok UM pada periode yang sama mengalami peningkatan produktivitas per tenaga kerja masing-masing Rp. 100,9 juta tahun 2005 dan Rp. 132,4 juta tahun 2007.

Bersamaan dengan itu pula perhatian pemerintah pada upaya pemberdayaan ekonomi kerakyatan dirasakan semakin meningkat, dibuktikan dengan banyaknya program maupun kebijakan dalam merespon kinerja UK dan UM dalam penciptaan ekspor. Pada tahun 2007 ekspor tanpa migas secara nominal sebesar Rp. 713,4 triliun atau meningkat sebesar 17,5 persen terhadap tahun sebelumnya. Peningkatan ekspor tersebut disebabkan hampir diseluruh sektor meningkat nominalnya sedangkan apabila dilihat secara pangsa ekspor UKM terhadap total ekspor nonigas menunjukkan kondisi yang tidak begitu menggembirakan yaitu dari 21,9 persen di tahun 2002 menjadi 20 persen di tahun 2007. Penurunan pangsa pasar UKM terhadap ekspor non migas menunjukkan kurang kondusifnya pemerintah dalam mendorong daya saing ekonomi rakyat terutama UKM ke kancah internasional.

L A M P I R A N

<http://www.bps.go.id>

Lampiran 1. PDB Usaha Kecil, Menengah dan Besar Menurut Sektor Ekonomi Tahun 2002-2007
Atas Dasar Harga Berlaku (Miliar Rupiah)

SEKTOR	Tahun 2002				Tahun 2003			
	Kecil	Menengah	Besar	Jumlah	Kecil	Menengah	Besar	Jumlah
(1)	(2)	(3)	(4)	(5)	(6)	(7)	(8)	(9)
1. PERTANIAN, PETERNAKAN, KEHUTANAN DAN PERIKANAN	246,569.9	23,566.6	11,454.3	281,590.8	267,630.6	25,922.5	12,230.4	305,783.5
a. Tanaman Bahan Makanan	145,275.1	935.7	0.0	146,210.8	156,624.1	1,024.7	0.0	157,648.8
b. Tanaman Perkebunan	32,936.9	5,771.4	4,329.6	43,037.9	35,626.4	6,419.3	4,708.1	46,753.8
c. Peternakan dan Hasil-hasilnya	28,763.5	5,110.1	561.3	34,434.9	30,899.4	5,838.5	616.3	37,354.2
d. Kehutanan	3,985.2	7,634.2	5,983.1	17,602.4	4,237.2	7,914.6	6,262.8	18,414.6
e. Perikanan	35,609.3	4,115.1	580.4	40,304.8	40,243.6	4,725.4	643.1	45,612.1
2. PERTAMBANGAN DAN PENGGALIAN	13,385.9	5,218.1	142,317.4	160,921.4	15,344.9	5,860.1	146,367.3	167,572.3
a. Minyak dan Gas Bumi	9.3	1,508.1	91,574.7	93,092.1	10.2	1,674.7	93,467.2	95,152.1
b. Pertambangan Tanpa Migas	209.9	742.3	50,242.0	51,194.2	215.4	767.2	52,330.6	53,313.2
c. Penggalian	13,166.7	2,967.7	500.7	16,635.1	15,119.4	3,418.2	569.4	19,107.0
3. INDUSTRI PENGOLAHAN	71,857.8	65,683.8	385,658.0	523,199.6	78,806.4	71,477.5	418,636.4	568,920.3
a. Industri Migas	0.0	0.0	69,659.9	69,659.9	0.0	0.0	77,667.6	77,667.6
b. Industri tanpa Migas	71,857.8	65,683.8	315,998.1	453,539.7	78,806.4	71,477.5	340,968.8	491,252.7
1). Makanan, Minuman dan Tembakau	26,610.7	26,567.2	91,918.8	145,096.7	29,459.0	28,472.4	96,223.4	154,154.8
2). Tekstil, Brg. Kulit & Alas Kaki	12,426.1	15,353.6	35,041.9	62,821.7	13,075.8	16,920.8	37,578.5	67,575.1
3). Brg. Kayu & Hasil Hutan Lainnya.	6,360.7	6,823.5	16,290.8	29,475.0	6,538.8	6,939.4	16,420.2	29,898.4
4). Kertas dan Barang Cetak	3,110.5	2,689.3	18,406.6	24,206.5	3,504.6	3,068.3	21,219.5	27,792.4
5). Pupuk, Kimia & Barang dari Karet	10,095.8	2,288.2	37,251.4	49,635.4	11,550.8	2,684.8	42,525.0	56,760.5
6). Semen & Brg. Galian Bukan Logam	6,253.7	2,327.7	9,337.5	17,918.8	6,625.5	2,471.1	10,118.9	19,215.6
7). Logam Dasar Besi & Baja	16.9	491.4	13,372.3	13,880.6	16.1	493.9	12,911.3	13,421.3
8). Alat Angk., Mesin & Peralatannya	5,210.3	7,649.6	94,127.3	106,987.1	5,896.8	8,614.7	103,660.4	118,171.9
9). Barang Lainnya	1,773.0	1,493.3	251.5	3,517.9	2,139.0	1,812.1	311.6	4,262.7
4. LISTRIK, GAS, DAN AIR BERSIH	94.2	1,397.9	13,899.8	15,392.0	108.3	1,599.5	17,436.4	19,144.2
a. Listrik	21.6	118.0	10,683.0	10,822.6	28.0	153.8	13,803.9	13,985.7
b. Gas Kota	0.0	0.0	2,022.2	2,022.2	0.0	0.0	2,298.1	2,298.1
c. Air bersih	72.6	1,280.0	1,194.6	2,547.2	80.4	1,445.6	1,334.4	2,860.4
5. BANGUNAN	48,985.7	24,072.9	37,468.8	110,527.4	55,887.8	27,323.5	42,125.8	125,337.1
6. PERDAGANGAN, HOTEL & RESTORAN	236,653.3	64,015.1	11,518.5	312,186.9	251,956.1	70,267.6	12,876.7	335,100.4
a. Perdagangan Besar dan Eceran	177,515.0	55,111.8	10,477.8	243,104.6	188,189.7	60,662.7	11,726.0	260,578.4
b. Hotel	2,161.2	7,384.9	909.6	10,455.7	2,357.5	7,962.0	1,009.4	11,328.9
c. Restoran	56,977.1	1,518.4	131.0	58,626.6	61,408.8	1,643.0	141.2	63,193.1
7. PENGANGKUTAN DAN KOMUNIKASI	32,082.0	24,421.4	41,466.7	97,970.1	38,061.5	29,663.3	51,191.6	118,916.4
a. Pengangkutan	31,081.8	21,303.1	13,732.6	66,117.5	36,864.7	26,071.7	16,599.1	79,535.5
b. Komunikasi	1,000.2	3,118.4	27,734.1	31,852.6	1,196.8	3,591.5	34,592.6	39,380.9
8. KEUANGAN, PERSEWAAN & JS PERSH.	27,652.9	73,004.9	53,784.5	154,442.3	30,001.7	81,240.6	62,832.2	174,074.5
9. JASA - JASA	65,287.8	13,111.9	87,203.2	165,602.9	77,358.2	15,467.7	106,000.0	198,825.9
a. Pemerintahan Umum	0.0	0.0	83,293.5	83,293.5	0.0	0.0	101,605.6	101,605.6
b. Swasta	65,287.8	13,111.9	3,909.7	82,309.4	77,358.2	15,467.7	4,394.4	97,220.3
PRODUK DOMESTIK BRUTO	742,569.6	294,492.5	784,771.2	1,821,833.4	815,155.6	328,822.3	869,696.7	2,013,674.6
PDB TANPA MIGAS	742,560.3	292,984.4	623,536.6	1,659,081.4	815,145.4	327,147.6	698,561.9	1,840,854.9

Keterangan : * Sementara

** Sangat sementara

Lampiran 1. PDB Usaha Kecil, Menengah dan Besar Menurut Sektor Ekonomi Tahun 2002-2007
Atas Dasar Harga Berlaku (Miliar Rupiah)

SEKTOR	Tahun 2004				Tahun 2005			
	Kecil	Menengah	Besar	Jumlah	Kecil	Menengah	Besar	Jumlah
(1)	(10)	(11)	(12)	(13)	(14)	(15)	(16)	(17)
1. PERTANIAN, PETERNAKAN, KEHUTANAN DAN PERIKANAN	287,514.8	28,208.6	13,401.2	329,124.6	317,767.0	31,445.0	14,957.3	364,169.3
a. Tanaman Bahan Makanan	164,482.1	1,076.1	0.0	165,558.2	180,152.9	1,178.7	0.0	181,331.6
b. Tanaman Perkebunan	37,898.2	6,739.9	4,992.9	49,630.9	43,092.8	7,658.1	5,682.9	56,433.7
c. Peternakan dan Hasil-hasilnya	33,702.4	6,265.9	666.4	40,634.7	36,714.9	6,763.0	724.9	44,202.9
d. Kehutanan	4,634.2	8,671.9	6,983.8	20,290.0	5,150.9	9,708.3	7,702.6	22,561.8
e. Perikanan	46,797.9	5,454.8	758.1	53,010.8	52,655.5	6,136.9	846.9	59,639.3
2. PERTAMBANGAN DAN PENGGALIAN	17,396.7	6,668.0	181,187.3	205,252.0	21,616.5	9,337.3	278,060.3	309,014.1
a. Minyak dan Gas Bumi	12.7	1,895.8	116,576.5	118,484.9	18.6	2,898.3	174,689.1	177,605.9
b. Pertambangan Tanpa Migas	256.6	900.0	63,965.8	65,122.4	421.2	1,593.7	102,584.2	104,599.1
c. Penggalian	17,127.5	3,872.2	645.0	21,644.7	21,176.7	4,845.3	787.1	26,809.1
3. INDUSTRI PENGOLAHAN	85,892.5	78,630.9	479,819.1	644,342.6	96,751.4	88,721.5	574,888.4	760,361.3
a. Industri Migas	0.0	0.0	94,263.4	94,263.4	0.0	0.0	138,440.9	138,440.9
b. Industri tanpa Migas	85,892.5	78,630.9	385,555.7	550,079.2	96,751.4	88,721.5	436,447.5	621,920.4
1). Makanan, Minuman dan Tembakau	31,713.1	30,470.1	101,370.6	163,553.7	34,217.5	34,175.3	109,360.4	177,753.1
2). Tekstil, Brg. Kulit & Alas Kaki	13,580.1	17,875.7	40,018.3	71,474.1	14,739.5	19,390.8	42,956.9	77,087.2
3). Brg. Kayu & Hasil Hutan Lainnya.	6,916.5	7,231.9	17,077.4	31,225.9	8,061.1	8,283.2	18,903.2	35,247.5
4). Kertas dan Barang Cetak	3,919.9	3,479.2	23,637.2	31,036.3	4,305.1	3,769.5	25,824.1	33,898.8
5). Pupuk, Kimia & Barang dari Karet	12,930.5	3,111.0	47,971.0	64,012.6	15,471.4	3,681.1	57,061.1	76,213.6
6). Semen & Brg. Galian Bukan Logam	7,322.8	2,806.5	11,459.1	21,588.3	8,589.0	3,307.2	12,692.9	24,589.1
7). Logam Dasar Besi & Baja	19.7	625.2	15,509.7	16,154.6	22.1	680.2	17,680.5	18,382.7
8). Alat Angk., Mesin & Peralatannya	6,962.8	10,874.9	128,133.6	145,971.3	8,440.3	12,971.8	151,545.0	172,957.1
9). Barang Lainnya	2,527.2	2,156.6	378.7	5,062.4	2,905.5	2,462.5	423.3	5,791.3
4. LISTRIK, GAS, DAN AIR BERSIH	124.0	1,766.6	21,839.7	23,730.3	140.9	2,038.8	24,514.0	26,693.8
a. Listrik	35.0	196.0	17,272.2	17,503.2	38.4	217.6	18,919.2	19,175.1
b. Gas Kota	0.0	0.0	3,092.3	3,092.3	0.0	0.0	3,897.7	3,897.7
c. Air bersih	89.0	1,570.5	1,475.2	3,134.8	102.6	1,821.2	1,697.2	3,621.0
5. BANGUNAN	66,564.1	32,881.2	51,802.3	151,247.6	87,105.4	43,862.7	64,142.5	195,110.6
6. PERDAGANGAN, HOTEL & RESTORAN	276,076.1	78,171.5	14,308.3	368,555.9	322,093.4	93,744.2	15,782.7	431,620.3
a. Perdagangan Besar dan Eceran	207,096.0	67,460.1	12,997.4	287,553.5	242,633.5	81,674.3	14,359.5	338,667.3
b. Hotel	2,639.8	8,887.4	1,158.2	12,685.4	2,936.9	9,955.2	1,254.8	14,146.9
c. Restoran	66,340.2	1,824.1	152.7	68,317.0	76,523.0	2,114.7	168.4	78,806.1
7. PENGANGKUTAN DAN KOMUNIKASI	41,349.9	34,746.5	66,195.7	142,292.0	52,136.9	45,608.0	82,840.0	180,584.9
a. Pengangkutan	39,464.5	29,105.5	19,740.3	88,310.3	49,397.7	37,452.0	23,307.6	110,157.3
b. Komunikasi	1,885.3	5,641.0	46,455.4	53,981.7	2,739.2	8,155.9	59,532.5	70,427.6
8. KEUANGAN, PERSEWAAN & JS PERSH.	33,426.3	91,442.0	69,542.6	194,410.9	39,012.8	108,365.4	83,144.5	230,522.7
9. JASA - JASA	92,123.4	18,497.5	126,249.4	236,870.3	112,431.3	22,453.3	141,319.6	276,204.2
a. Pemerintahan Umum	0.0	0.0	121,129.4	121,129.4	0.0	0.0	135,132.8	135,132.8
b. Swasta	92,123.4	18,497.5	5,120.0	115,740.9	112,431.3	22,453.3	6,186.8	141,071.4
PRODUK DOMESTIK BRUTO	900,467.9	371,012.8	1,024,345.5	2,295,826.2	1,049,055.7	445,576.2	1,279,649.4	2,774,281.2
PDB TANPA MIGAS	900,455.2	369,117.1	813,505.7	2,083,077.9	1,049,037.1	442,677.9	966,519.4	2,458,234.4

Keterangan : * Sementara
 ** Sangat sementara

Lampiran 1. PDB Usaha Kecil, Menengah dan Besar Menurut Sektor Ekonomi Tahun 2002-2007
Atas Dasar Harga Berlaku (Miliar Rupiah)

SEKTOR (1)	Tahun 2006*				Tahun 2007**			
	Kecil (18)	Menengah (19)	Besar (20)	Jumlah (21)	Kecil (22)	Menengah (23)	Besar (24)	Jumlah (25)
1. PERTANIAN, PETERNAKAN, KEHUTANAN DAN PERIKANAN	376,223.7	38,441.0	18,558.7	433,223.4	475,805.0	48,256.1	23,174.5	547,235.6
a. Tanaman Bahan Makanan	212,953.0	1,393.3	0.0	214,346.3	266,352.1	1,772.3	0.0	268,124.4
b. Tanaman Perkebunan	48,362.6	8,603.6	6,435.2	63,401.4	64,269.7	11,508.3	8,681.2	84,459.2
c. Peternakan dan Hasil-hasilnya	42,432.9	7,799.1	842.7	51,074.7	51,556.1	9,505.7	1,034.0	62,095.8
d. Kehutanan	6,852.0	13,003.4	10,210.3	30,065.7	8,123.0	15,542.2	12,068.9	35,734.1
e. Perikanan	65,623.2	7,641.7	1,070.4	74,335.3	85,504.2	9,927.7	1,390.3	96,822.1
2. PERTAMBANGAN DAN PENGGALIAN	28,763.4	11,716.0	326,026.0	366,505.4	37,193.2	14,595.7	389,037.3	440,826.2
a. Minyak dan Gas Bumi	20.8	3,283.4	196,777.5	200,081.6	24.1	3,828.9	230,304.4	234,157.5
b. Pertambangan Tanpa Migas	515.8	1,972.2	128,212.6	130,700.6	645.1	2,347.4	157,466.5	160,459.0
c. Penggalian	28,226.9	6,460.4	1,035.9	35,723.2	36,524.0	8,419.4	1,266.3	46,209.7
3. INDUSTRI PENGOLAHAN	115,440.0	104,235.1	699,857.6	919,532.7	134,077.5	121,390.5	813,338.4	1,068,806.4
a. Industri Migas	0.0	0.0	172,094.9	172,094.9	0.0	0.0	182,296.3	182,296.3
b. Industri tanpa Migas	115,440.0	104,235.1	527,762.7	747,437.8	134,077.5	121,390.5	631,042.1	886,510.1
1). Makanan, Minuman dan Tembakau	40,120.0	39,481.9	133,123.6	212,725.5	48,765.0	48,585.1	166,730.2	264,080.3
2). Tekstil, Brg. Kulit & Alas Kaki	17,528.2	22,358.6	50,232.5	90,119.3	18,150.4	23,242.2	52,212.9	93,605.5
3). Brg. Kayu & Hasil Hutan Lainnya.	10,013.9	10,303.8	24,287.6	44,605.4	11,792.0	12,586.0	30,506.6	54,884.6
4). Kertas dan Barang Cetakan	5,053.8	4,395.8	30,187.9	39,637.5	5,784.4	5,035.1	34,584.7	45,404.2
5). Pupuk, Kimia & Barang dari Karet	18,844.0	4,449.9	70,784.9	94,078.8	22,256.4	5,083.4	83,429.5	110,769.3
6). Semen & Brg. Galian Bukan Logam	10,108.5	3,916.9	14,988.7	29,014.1	11,162.5	4,177.4	17,476.7	32,816.6
7). Logam Dasar Besi & Baja	24.8	782.0	19,880.2	20,687.0	27.7	853.1	22,027.1	22,907.9
8). Alat Angk., Mesin & Peralatannya	10,179.8	15,521.0	183,759.7	209,460.5	12,326.9	18,617.9	223,523.5	254,468.3
9). Barang Lainnya	3,566.9	3,025.2	517.6	7,109.7	3,812.0	3,210.4	551.0	7,573.4
4. LISTRIK, GAS, DAN AIR BERSIH	160.1	2,298.4	27,896.3	30,354.8	182.8	2,637.0	31,906.4	34,726.2
a. Listrik	42.4	237.2	20,923.9	21,203.5	46.1	256.6	22,768.0	23,070.8
b. Gas Kota	0.0	0.0	5,036.1	5,036.1	0.0	0.0	6,894.4	6,894.4
c. Air bersih	117.7	2,061.2	1,936.3	4,115.2	136.7	2,380.3	2,244.0	4,761.0
5. BANGUNAN	113,128.4	52,613.9	85,390.0	251,132.3	136,824.5	64,946.2	103,444.9	305,215.7
6. PERDAGANGAN, HOTEL & RESTORAN	373,110.5	110,454.9	17,976.7	501,542.1	437,095.6	132,895.7	20,831.0	590,822.3
a. Perdagangan Besar dan Eceran	279,968.2	96,728.1	16,350.8	393,047.1	330,800.9	117,935.0	19,054.5	467,790.4
b. Hotel	3,337.0	11,314.6	1,422.6	16,074.2	3,627.5	12,254.5	1,549.7	17,431.7
c. Restoran	89,805.3	2,412.2	203.3	92,420.8	102,667.2	2,706.2	226.8	105,600.2
7. PENGANGKUTAN DAN KOMUNIKASI	67,391.5	59,345.7	105,071.4	231,808.6	71,028.3	64,875.1	129,353.6	265,256.9
a. Pengangkutan	63,947.4	49,058.3	29,793.4	142,799.0	66,861.3	51,577.2	31,488.1	149,926.6
b. Komunikasi	3,444.1	10,287.5	75,278.0	89,009.6	4,167.0	13,297.9	97,865.4	115,330.3
8. KEUANGAN, PERSEWAAN & JS PERSH.	45,079.5	126,715.0	97,326.9	269,121.4	49,929.6	144,152.6	111,133.8	305,216.0
9. JASA - JASA	134,058.6	27,042.7	175,157.6	336,258.9	154,117.7	31,306.4	213,874.5	399,298.6
a. Pemerintahan Umum	0.0	0.0	167,799.7	167,799.7	0.0	0.0	205,343.9	205,343.9
b. Swasta	134,058.6	27,042.7	7,357.9	168,459.2	154,117.7	31,306.4	8,530.6	193,954.7
PRODUK DOMESTIK BRUTO	1,253,355.6	532,862.7	1,553,261.3	3,339,479.6	1,496,254.2	625,055.4	1,836,094.3	3,957,403.9
PDB TANPA MIGAS	1,253,334.9	529,579.4	1,184,388.9	2,967,303.1	1,496,230.0	621,226.4	1,423,493.6	3,540,950.1

Keterangan : * Sementara

** Sangat sementara

**Lampiran 2. Peranan Usaha Kecil, Menengah dan Besar Terhadap Pembentukan PDB Total
Menurut Sektor Ekonomi Tahun 2002 - 2007 (%)**

SEKTOR (1)	Tahun 2002				Tahun 2003			
	Kecil (2)	Menengah (3)	Besar (4)	Jumlah (5)	Kecil (6)	Menengah (7)	Besar (8)	Jumlah (9)
1. PERTANIAN, PETERNAKAN, KEHUTANAN DAN PERIKANAN	13.53	1.29	0.63	15.46	13.29	1.29	0.61	15.19
a. Tanaman Bahan Makanan	7.97	0.05	0.00	8.03	7.78	0.05	0.00	7.83
b. Tanaman Perkebunan	1.81	0.32	0.24	2.36	1.77	0.32	0.23	2.32
c. Peternakan dan Hasil-hasilnya	1.58	0.28	0.03	1.89	1.53	0.29	0.03	1.86
d. Kehutanan	0.22	0.42	0.33	0.97	0.21	0.39	0.31	0.91
e. Perikanan	1.95	0.23	0.03	2.21	2.00	0.23	0.03	2.27
2. PERTAMBANGAN DAN PENGALIAN	0.73	0.29	7.81	8.83	0.76	0.29	7.27	8.32
a. Minyak dan Gas Bumi	0.00	0.08	5.03	5.11	0.00	0.08	4.64	4.73
b. Pertambangan Tanpa Migas.	0.01	0.04	2.76	2.81	0.01	0.04	2.60	2.65
c. Pengalihan.	0.72	0.16	0.03	0.91	0.75	0.17	0.03	0.95
3. INDUSTRI PENGOLAHAN	3.94	3.61	21.17	28.72	3.91	3.55	20.79	28.25
a. Industri Migas	0.00	0.00	3.82	3.82	0.00	0.00	3.86	3.86
b. Industri tanpa Migas	3.94	3.61	17.35	24.89	3.91	3.55	16.93	24.40
1). Makanan, Minuman dan Tembakau	1.46	1.46	5.05	7.96	1.46	1.41	4.78	7.66
2). Tekstil, Brg. Kulit & Alas Kaki	0.68	0.84	1.92	3.45	0.65	0.84	1.87	3.36
3). Brg. Kayu & Hasil Hutan Lainnya.	0.35	0.37	0.89	1.62	0.32	0.34	0.82	1.48
4). Kertas dan Barang Cetak	0.17	0.15	1.01	1.33	0.17	0.15	1.05	1.38
5). Pupuk, Kimia & Barang dari Karet	0.55	0.13	2.04	2.72	0.57	0.13	2.11	2.82
6). Semen & Brg. Galian Bukan Logam	0.34	0.13	0.51	0.98	0.33	0.12	0.50	0.95
7). Logam Dasar Besi & Baja	0.00	0.03	0.73	0.76	0.00	0.02	0.64	0.67
8). Alat Angk., Mesin & Peralatannya	0.29	0.42	5.17	5.87	0.29	0.43	5.15	5.87
9). Barang Lainnya	0.10	0.08	0.01	0.19	0.11	0.09	0.02	0.21
4. LISTRIK, GAS, DAN AIR BERSIH	0.01	0.08	0.76	0.84	0.01	0.08	0.87	0.95
a. Listrik	0.00	0.01	0.59	0.59	0.00	0.01	0.69	0.69
b. Gas Kota	0.00	0.00	0.11	0.11	0.00	0.00	0.11	0.11
c. Air bersih	0.00	0.07	0.07	0.14	0.00	0.07	0.07	0.14
5. B A N G U N A N	2.69	1.32	2.06	6.07	2.78	1.36	2.09	6.22
6. PERDAGANGAN, HOTEL & RESTORAN	12.99	3.51	0.63	17.14	12.51	3.49	0.64	16.64
a. Perdagangan Besar dan Eceran	9.74	3.03	0.58	13.34	9.35	3.01	0.58	12.94
b. Hotel	0.12	0.41	0.05	0.57	0.12	0.40	0.05	0.56
c. Restoran	3.13	0.08	0.01	3.22	3.05	0.08	0.01	3.14
7. PENGANGKUTAN DAN KOMUNIKASI	1.76	1.34	2.28	5.38	1.89	1.47	2.54	5.91
a. Pengangkutan	1.71	1.17	0.75	3.63	1.83	1.29	0.82	3.95
b. Komunikasi	0.05	0.17	1.52	1.75	0.06	0.18	1.72	1.96
8. KEUANGAN, PERSEWAAN & JS PERSH	1.52	4.01	2.95	8.48	1.49	4.03	3.12	8.64
9. JASA - JASA	3.58	0.72	4.79	9.09	3.84	0.77	5.26	9.87
a. Pemerintahan Umum	0.00	0.00	4.57	4.57	0.00	0.00	5.05	5.05
b. Swasta	3.58	0.72	0.21	4.52	3.84	0.77	0.22	4.83
PRODUK DOMESTIK BRUTO	40.76	16.16	43.08	100.00	40.48	16.33	43.19	100.00
PDB TANPA MIGAS	40.76	16.08	34.23	91.07	40.48	16.25	34.69	91.42

**Lampiran 2. Peranan Usaha Kecil, Menengah dan Besar Terhadap Pembentukan PDB Total
Menurut Sektor Ekonomi Tahun 2002 - 2007 (%)**

SEKTOR (1)	Tahun 2004				Tahun 2005			
	Kecil (10)	Menengah (11)	Besar (12)	Jumlah (13)	Kecil (14)	Menengah (15)	Besar (16)	Jumlah (17)
1. PERTANIAN, PETERNAKAN, KEHUTANAN DAN PERIKANAN	12.52	1.23	0.58	14.34	11.45	1.13	0.54	13.13
a. Tanaman Bahan Makanan	7.16	0.05	0.00	7.21	6.49	0.04	0.00	6.54
b. Tanaman Perkebunan	1.65	0.29	0.22	2.16	1.55	0.28	0.20	2.03
c. Peternakan dan Hasil-hasilnya	1.47	0.27	0.03	1.77	1.32	0.24	0.03	1.59
d. Kehutanan	0.20	0.38	0.30	0.88	0.19	0.35	0.28	0.81
e. Perikanan	2.04	0.24	0.03	2.31	1.90	0.22	0.03	2.15
2. PERTAMBANGAN DAN PENGALIAN	0.76	0.29	7.89	8.94	0.78	0.34	10.02	11.14
a. Minyak dan Gas Bumi	0.00	0.08	5.08	5.16	0.00	0.10	6.30	6.40
b. Pertambangan Tanpa Migas.	0.01	0.04	2.79	2.84	0.02	0.06	3.70	3.77
c. Pengalihan.	0.75	0.17	0.03	0.94	0.76	0.17	0.03	0.97
3. INDUSTRI PENGOLAHAN	3.74	3.42	20.90	28.07	3.49	3.20	20.72	27.41
a. Industri Migas	0.00	0.00	4.11	4.11	0.00	0.00	4.99	4.99
b. Industri tanpa Migas	3.74	3.42	16.79	23.96	3.49	3.20	15.73	22.42
1). Makanan, Minuman dan Tembakau	1.38	1.33	4.42	7.12	1.23	1.23	3.94	6.41
2). Tekstil, Brg. Kulit & Alas Kaki	0.59	0.78	1.74	3.11	0.53	0.70	1.55	2.78
3). Brg. Kayu & Hasil Hutan Lainnya.	0.30	0.32	0.74	1.36	0.29	0.30	0.68	1.27
4). Kertas dan Barang Cetak	0.17	0.15	1.03	1.35	0.16	0.14	0.93	1.22
5). Pupuk, Kimia & Barang dari Karet	0.56	0.14	2.09	2.79	0.56	0.13	2.06	2.75
6). Semen & Brg. Galian Bukan Logam	0.32	0.12	0.50	0.94	0.31	0.12	0.46	0.89
7). Logam Dasar Besi & Baja	0.00	0.03	0.68	0.70	0.00	0.02	0.64	0.66
8). Alat Angk., Mesin & Peralatannya	0.30	0.47	5.58	6.36	0.30	0.47	5.46	6.23
9). Barang Lainnya	0.11	0.09	0.02	0.22	0.10	0.09	0.02	0.21
4. LISTRIK, GAS, DAN AIR BERSIH	0.01	0.08	0.95	1.03	0.01	0.07	0.88	0.96
a. Listrik	0.00	0.01	0.75	0.76	0.00	0.01	0.68	0.69
b. Gas Kota	0.00	0.00	0.13	0.13	0.00	0.00	0.14	0.14
c. Air bersih	0.00	0.07	0.06	0.14	0.00	0.07	0.06	0.13
5. B A N G U N A N	2.90	1.43	2.26	6.59	3.14	1.58	2.31	7.03
6. PERDAGANGAN, HOTEL & RESTORAN	12.03	3.40	0.62	16.05	11.61	3.38	0.57	15.56
a. Perdagangan Besar dan Eceran	9.02	2.94	0.57	12.53	8.75	2.94	0.52	12.21
b. Hotel	0.11	0.39	0.05	0.55	0.11	0.36	0.05	0.51
c. Restoran	2.89	0.08	0.01	2.98	2.76	0.08	0.01	2.84
7. PENGANGKUTAN DAN KOMUNIKASI	1.80	1.51	2.88	6.20	1.88	1.64	2.99	6.51
a. Pengangkutan	1.72	1.27	0.86	3.85	1.78	1.35	0.84	3.97
b. Komunikasi	0.08	0.25	2.02	2.35	0.10	0.29	2.15	2.54
8. KEUANGAN, PERSEWAAN & JS PERSH	1.46	3.98	3.03	8.47	1.41	3.91	3.00	8.31
9. JASA - JASA	4.01	0.81	5.50	10.32	4.05	0.81	5.09	9.96
a. Pemerintahan Umum	0.00	0.00	5.28	5.28	0.00	0.00	4.87	4.87
b. Swasta	4.01	0.81	0.22	5.04	4.05	0.81	0.22	5.08
PRODUK DOMESTIK BRUTO	39.22	16.16	44.62	100.00	37.81	16.06	46.13	100.00
PDB TANPA MIGAS	39.22	16.08	35.43	90.73	37.81	15.96	34.84	88.61

**Lampiran 2. Peranan Usaha Kecil, Menengah dan Besar Terhadap Pembentukan PDB Total
Menurut Sektor Ekonomi Tahun 2002 - 2007 (%)**

SEKTOR (1)	Tahun 2006*				Tahun 2007**			
	Kecil (18)	Menengah (19)	Besar (20)	Jumlah (21)	Kecil (22)	Menengah (23)	Besar (24)	Jumlah (25)
1. PERTANIAN, PETERNAKAN, KEHUTANAN DAN PERIKANAN	11.27	1.15	0.56	12.97	12.02	1.22	0.59	13.83
a. Tanaman Bahan Makanan	6.38	0.04	0.00	6.42	6.73	0.04	0.00	6.78
b. Tanaman Perkebunan	1.45	0.26	0.19	1.90	1.62	0.29	0.22	2.13
c. Peternakan dan Hasil-hasilnya	1.27	0.23	0.03	1.53	1.30	0.24	0.03	1.57
d. Kehutanan	0.21	0.39	0.31	0.90	0.21	0.39	0.30	0.90
e. Perikanan	1.97	0.23	0.03	2.23	2.16	0.25	0.04	2.45
2. PERTAMBANGAN DAN PENGALIAN	0.86	0.35	9.76	10.97	0.94	0.37	9.83	11.14
a. Minyak dan Gas Bumi	0.00	0.10	5.89	5.99	0.00	0.10	5.82	5.92
b. Pertambangan Tanpa Migas.	0.02	0.06	3.84	3.91	0.02	0.06	3.98	4.05
c. Penggalian.	0.85	0.19	0.03	1.07	0.92	0.21	0.03	1.17
3. INDUSTRI PENGOLAHAN	3.46	3.12	20.96	27.54	3.39	3.07	20.55	27.01
a. Industri Migas	0.00	0.00	5.15	5.15	0.00	0.00	4.61	4.61
b. Industri tanpa Migas	3.46	3.12	15.80	22.38	3.39	3.07	15.95	22.40
1). Makanan, Minuman dan Tembakau	1.20	1.18	3.99	6.37	1.23	1.23	4.21	6.67
2). Tekstil, Brg. Kulit & Alas Kaki	0.52	0.67	1.50	2.70	0.46	0.59	1.32	2.37
3). Brg. Kayu & Hasil Hutan Lainnya.	0.30	0.31	0.73	1.34	0.30	0.32	0.77	1.39
4). Kertas dan Barang Cetak	0.15	0.13	0.90	1.19	0.15	0.13	0.87	1.15
5). Pupuk, Kimia & Barang dari Karet	0.56	0.13	2.12	2.82	0.56	0.13	2.11	2.80
6). Semen & Brg. Galian Bukan Logam	0.30	0.12	0.45	0.87	0.28	0.11	0.44	0.83
7). Logam Dasar Besi & Baja	0.00	0.02	0.60	0.62	0.00	0.02	0.56	0.58
8). Alat Angk., Mesin & Peralatannya	0.30	0.46	5.50	6.27	0.31	0.47	5.65	6.43
9). Barang Lainnya	0.11	0.09	0.02	0.21	0.10	0.08	0.01	0.19
4. LISTRIK, GAS, DAN AIR BERSIH	0.00	0.07	0.84	0.91	0.00	0.07	0.81	0.88
a. Listrik	0.00	0.01	0.63	0.63	0.00	0.01	0.58	0.58
b. Gas Kota	0.00	0.00	0.15	0.15	0.00	0.00	0.17	0.17
c. Air bersih	0.00	0.06	0.06	0.12	0.00	0.06	0.06	0.12
5. B A N G U N A N	3.39	1.58	2.56	7.52	3.46	1.64	2.61	7.71
6. PERDAGANGAN, HOTEL & RESTORAN	11.17	3.31	0.54	15.02	11.05	3.36	0.53	14.93
a. Perdagangan Besar dan Eceran	8.38	2.90	0.49	11.77	8.36	2.98	0.48	11.82
b. Hotel	0.10	0.34	0.04	0.48	0.09	0.31	0.04	0.44
c. Restoran	2.69	0.07	0.01	2.77	2.59	0.07	0.01	2.67
7. PENGANGKUTAN DAN KOMUNIKASI	2.02	1.78	3.15	6.94	1.79	1.64	3.27	6.70
a. Pengangkutan	1.91	1.47	0.89	4.28	1.69	1.30	0.80	3.79
b. Komunikasi	0.10	0.31	2.25	2.67	0.11	0.34	2.47	2.91
8. KEUANGAN, PERSEWAAN & JS PERSH	1.35	3.79	2.91	8.06	1.26	3.64	2.81	7.71
9. JASA - JASA	4.01	0.81	5.25	10.07	3.89	0.79	5.40	10.09
a. Pemerintahan Umum	0.00	0.00	5.02	5.02	0.00	0.00	5.19	5.19
b. Swasta	4.01	0.81	0.22	5.04	3.89	0.79	0.22	4.90
PRODUK DOMESTIK BRUTO	37.53	15.96	46.51	100.00	37.81	15.79	46.40	100.00
PDB TANPA MIGAS	37.53	15.86	35.47	88.86	37.81	15.70	35.97	89.48

**Lampiran 3. Struktur Usaha Kecil, Menengah dan Besar Terhadap Pembentukan PDB
Pada Masing-Masing Sektor Ekonomi Tahun 2002 - 2007 (%)**

SEKTOR	Tahun 2002				Tahun 2003			
	Kecil	Menengah	Besar	Jumlah	Kecil	Menengah	Besar	Jumlah
(1)	(2)	(3)	(4)	(5)	(6)	(7)	(8)	(9)
1. PERTANIAN, PETERNAKAN, KEHUTANAN DAN PERIKANAN	87.56	8.37	4.07	100.00	87.52	8.48	4.00	100.00
a. Tanaman Bahan Makanan	99.36	0.64	0.00	100.00	99.35	0.65	0.00	100.00
b. Tanaman Perkebunan	76.53	13.41	10.06	100.00	76.20	13.73	10.07	100.00
c. Peternakan dan Hasil-hasilnya	83.53	14.84	1.63	100.00	82.72	15.63	1.65	100.00
d. Kehutanan	22.64	43.37	33.99	100.00	23.01	42.98	34.01	100.00
e. Perikanan	88.35	10.21	1.44	100.00	88.23	10.36	1.41	100.00
2. PERTAMBANGAN DAN PENGGALIAN	8.32	3.24	88.44	100.00	9.16	3.50	87.34	100.00
a. Minyak dan Gas Bumi	0.01	1.62	98.37	100.00	0.01	1.76	98.23	100.00
b. Pertambangan Tanpa Migas.	0.41	1.45	98.14	100.00	0.40	1.44	98.16	100.00
c. Penggalian	79.15	17.84	3.01	100.00	79.13	17.89	2.98	100.00
3. INDUSTRI PENGOLAHAN	13.73	12.55	73.72	100.00	13.85	12.56	73.59	100.00
a. Industri Migas	0.00	0.00	100.00	100.00	0.00	0.00	100.00	100.00
b. Industri tanpa Migas	15.84	14.48	69.68	100.00	16.04	14.55	69.41	100.00
1). Makanan, Minuman dan Tembakau	18.34	18.31	63.35	100.00	19.11	18.47	62.42	100.00
2). Tekstil, Brg. Kulit & Alas Kaki	19.78	24.44	55.78	100.00	19.35	25.04	55.61	100.00
3). Brg. Kayu & Hasil Hutan Lainnya.	21.58	23.15	55.27	100.00	21.87	23.21	54.92	100.00
4). Kertas dan Barang Cetak	12.85	11.11	76.04	100.00	12.61	11.04	76.35	100.00
5). Pupuk, Kimia & Barang dari Karet	20.34	4.61	75.05	100.00	20.35	4.73	74.92	100.00
6). Semen & Brg. Galian Bukan Logam	34.90	12.99	52.11	100.00	34.48	12.86	52.66	100.00
7). Logam Dasar Besi & Baja	0.12	3.54	96.34	100.00	0.12	3.68	96.20	100.00
8). Alat Angk., Mesin & Peralatannya	4.87	7.15	87.98	100.00	4.99	7.29	87.72	100.00
9). Barang Lainnya	50.40	42.45	7.15	100.00	50.18	42.51	7.31	100.00
4. LISTRIK, GAS, DAN AIR BERSIH	0.61	9.08	90.31	100.00	0.57	8.35	91.08	100.00
a. Listrik	0.20	1.09	98.71	100.00	0.20	1.10	98.70	100.00
b. Gas Kota	0.00	0.00	100.00	100.00	0.00	0.00	100.00	100.00
c. Air bersih	2.85	50.25	46.90	100.00	2.81	50.54	46.65	100.00
5. BANGUNAN	44.32	21.78	33.90	100.00	44.59	21.80	33.61	100.00
6. PERDAGANGAN, HOTEL & RESTORAN	75.81	20.51	3.68	100.00	75.19	20.97	3.84	100.00
a. Perdagangan Besar dan Eceran	73.02	22.67	4.31	100.00	72.22	23.28	4.50	100.00
b. Hotel	20.67	70.63	8.70	100.00	20.81	70.28	8.91	100.00
c. Restoran	97.19	2.59	0.22	100.00	97.18	2.60	0.22	100.00
7. PENGANGKUTAN DAN KOMUNIKASI	32.75	24.93	42.32	100.00	32.01	24.94	43.05	100.00
a. Pengangkutan	47.01	32.22	20.77	100.00	46.35	32.78	20.87	100.00
b. Komunikasi	3.14	9.79	87.07	100.00	3.04	9.12	87.84	100.00
8. KEUANGAN, PERSEWAAN & JS PERSH	17.91	47.27	34.82	100.00	17.24	46.67	36.09	100.00
9. JASA - JASA	39.42	7.92	52.66	100.00	38.91	7.78	53.31	100.00
a. Pemerintahan Umum	0.00	0.00	100.00	100.00	0.00	0.00	100.00	100.00
b. Swasta	79.32	15.93	4.75	100.00	79.57	15.91	4.52	100.00
PRODUK DOMESTIK BRUTO	40.76	16.16	43.08	100.00	40.48	16.33	43.19	100.00
PDB TANPA MIGAS	44.76	17.66	37.58	100.00	44.28	17.77	37.95	100.00

**Lampiran 3. Struktur Usaha Kecil, Menengah dan Besar Terhadap Pembentukan PDB
Pada Masing-Masing Sektor Ekonomi Tahun 2002 - 2007 (%)**

SEKTOR (1)	Tahun 2004				Tahun 2005			
	Kecil (10)	Menengah (11)	Besar (12)	Jumlah (13)	Kecil (14)	Menengah (15)	Besar (16)	Jumlah (17)
1. PERTANIAN, PETERNAKAN, KEHUTANAN DAN PERIKANAN	87.36	8.57	4.07	100.00	87.26	8.63	4.11	100.00
a. Tanaman Bahan Makanan	99.35	0.65	0.00	100.00	99.35	0.65	0.00	100.00
b. Tanaman Perkebunan	76.36	13.58	10.06	100.00	76.36	13.57	10.07	100.00
c. Peternakan dan Hasil-hasilnya	82.94	15.42	1.64	100.00	83.06	15.30	1.64	100.00
d. Kehutanan	22.84	42.74	34.42	100.00	22.83	43.03	34.14	100.00
e. Perikanan	88.28	10.29	1.43	100.00	88.29	10.29	1.42	100.00
2. PERTAMBANGAN DAN PENGGALIAN	8.48	3.25	88.27	100.00	7.00	3.02	89.98	100.00
a. Minyak dan Gas Bumi	0.01	1.60	98.39	100.00	0.01	1.63	98.36	100.00
b. Pertambangan Tanpa Migas.	0.39	1.38	98.23	100.00	0.40	1.52	98.08	100.00
c. Penggalian	79.13	17.89	2.98	100.00	78.99	18.07	2.94	100.00
3. INDUSTRI PENGOLAHAN	13.33	12.20	74.47	100.00	12.72	11.67	75.61	100.00
a. Industri Migas	0.00	0.00	100.00	100.00	0.00	0.00	100.00	100.00
b. Industri tanpa Migas	15.61	14.29	70.10	100.00	15.56	14.27	70.17	100.00
1). Makanan, Minuman dan Tembakau	19.39	18.63	61.98	100.00	19.25	19.23	61.52	100.00
2). Tekstil, Brg. Kulit & Alas Kaki	19.00	25.01	55.99	100.00	19.12	25.15	55.73	100.00
3). Brg. Kayu & Hasil Hutan Lainnya.	22.15	23.16	54.69	100.00	22.87	23.50	53.63	100.00
4). Kertas dan Barang Cetak	12.63	11.21	76.16	100.00	12.70	11.12	76.18	100.00
5). Pupuk, Kimia & Barang dari Karet	20.20	4.86	74.94	100.00	20.30	4.83	74.87	100.00
6). Semen & Brg. Galian Bukan Logam	33.92	13.00	53.08	100.00	34.93	13.45	51.62	100.00
7). Logam Dasar Besi & Baja	0.12	3.87	96.01	100.00	0.12	3.70	96.18	100.00
8). Alat Angk., Mesin & Peralatannya	4.77	7.45	87.78	100.00	4.88	7.50	87.62	100.00
9). Barang Lainnya	49.92	42.60	7.48	100.00	50.17	42.52	7.31	100.00
4. LISTRIK, GAS, DAN AIR BERSIH	0.52	7.44	92.04	100.00	0.53	7.64	91.83	100.00
a. Listrik	0.20	1.12	98.68	100.00	0.20	1.13	98.67	100.00
b. Gas Kota	0.00	0.00	100.00	100.00	0.00	0.00	100.00	100.00
c. Air bersih	2.84	50.10	47.06	100.00	2.83	50.30	46.87	100.00
5. BANGUNAN	44.01	21.74	34.25	100.00	44.64	22.48	32.88	100.00
6. PERDAGANGAN, HOTEL & RESTORAN	74.91	21.21	3.88	100.00	74.62	21.72	3.66	100.00
a. Perdagangan Besar dan Eceran	72.02	23.46	4.52	100.00	71.64	24.12	4.24	100.00
b. Hotel	20.81	70.06	9.13	100.00	20.76	70.37	8.87	100.00
c. Restoran	97.11	2.67	0.22	100.00	97.10	2.68	0.22	100.00
7. PENGANGKUTAN DAN KOMUNIKASI	29.06	24.42	46.52	100.00	28.87	25.26	45.87	100.00
a. Pengangkutan	44.69	32.96	22.35	100.00	44.84	34.00	21.16	100.00
b. Komunikasi	3.49	10.45	86.06	100.00	3.89	11.58	84.53	100.00
8. KEUANGAN, PERSEWAAN & JS PERSH	17.19	47.04	35.77	100.00	16.92	47.01	36.07	100.00
9. JASA - JASA	38.89	7.81	53.30	100.00	40.71	8.13	51.16	100.00
a. Pemerintahan Umum	0.00	0.00	100.00	100.00	0.00	0.00	100.00	100.00
b. Swasta	79.59	15.98	4.43	100.00	79.70	15.92	4.38	100.00
PRODUK DOMESTIK BRUTO	39.22	16.16	44.62	100.00	37.81	16.06	46.13	100.00
PDB TANPA MIGAS	43.23	17.72	39.05	100.00	42.67	18.01	39.32	100.00

**Lampiran 3. Struktur Usaha Kecil, Menengah dan Besar Terhadap Pembentukan PDB
Pada Masing-Masing Sektor Ekonomi Tahun 2002 - 2007 (%)**

SEKTOR (1)	Tahun 2006*				Tahun 2007**			
	Kecil (18)	Menengah (19)	Besar (20)	Jumlah (21)	Kecil (22)	Menengah (23)	Besar (24)	Jumlah (25)
1. PERTANIAN, PETERNAKAN, KEHUTANAN DAN PERIKANAN	86.84	8.87	4.29	100.00	86.95	8.82	4.23	100.00
a. Tanaman Bahan Makanan	99.35	0.65	0.00	100.00	99.34	0.66	0.00	100.00
b. Tanaman Perkebunan	76.28	13.57	10.15	100.00	76.10	13.63	10.27	100.00
c. Peternakan dan Hasil-hasilnya	83.08	15.27	1.65	100.00	83.03	15.31	1.66	100.00
d. Kehutanan	22.79	43.25	33.96	100.00	22.73	43.49	33.78	100.00
e. Perikanan	88.28	10.28	1.44	100.00	88.31	10.25	1.44	100.00
2. PERTAMBANGAN DAN PENGALIAN	7.85	3.20	88.95	100.00	8.44	3.31	88.25	100.00
a. Minyak dan Gas Bumi	0.01	1.64	98.35	100.00	0.01	1.64	98.35	100.00
b. Pertambangan Tanpa Migas.	0.39	1.51	98.10	100.00	0.40	1.46	98.14	100.00
c. Pengalihan	79.02	18.08	2.90	100.00	79.04	18.22	2.74	100.00
3. INDUSTRI PENGOLAHAN	12.55	11.34	76.11	100.00	12.54	11.36	76.10	100.00
a. Industri Migas	0.00	0.00	100.00	100.00	0.00	0.00	100.00	100.00
b. Industri tanpa Migas	15.44	13.95	70.61	100.00	15.12	13.69	71.19	100.00
1). Makanan, Minuman dan Tembakau	18.86	18.56	62.58	100.00	18.47	18.40	63.13	100.00
2). Tekstil, Brg. Kulit & Alas Kaki	19.45	24.81	55.74	100.00	19.39	24.83	55.78	100.00
3). Brg. Kayu & Hasil Hutan Lainnya.	22.45	23.10	54.45	100.00	21.49	22.93	55.58	100.00
4). Kertas dan Barang Cetak	12.75	11.09	76.16	100.00	12.74	11.09	76.17	100.00
5). Pupuk, Kimia & Barang dari Karet	20.03	4.73	75.24	100.00	20.09	4.59	75.32	100.00
6). Semen & Brg. Galian Bukan Logam	34.84	13.50	51.66	100.00	34.01	12.73	53.26	100.00
7). Logam Dasar Besi & Baja	0.12	3.78	96.10	100.00	0.12	3.72	96.16	100.00
8). Alat Angk., Mesin & Peralatannya	4.86	7.41	87.73	100.00	4.84	7.32	87.84	100.00
9). Barang Lainnya	50.17	42.55	7.28	100.00	50.33	42.39	7.28	100.00
4. LISTRIK, GAS, DAN AIR BERSIH	0.53	7.57	91.90	100.00	0.53	7.59	91.88	100.00
a. Listrik	0.20	1.12	98.68	100.00	0.20	1.11	98.69	100.00
b. Gas Kota	0.00	0.00	100.00	100.00	0.00	0.00	100.00	100.00
c. Air bersih	2.86	50.09	47.05	100.00	2.87	50.00	47.13	100.00
5. B A N G U N A N	45.05	20.95	34.00	100.00	44.83	21.28	33.89	100.00
6. PERDAGANGAN, HOTEL & RESTORAN	74.39	22.02	3.59	100.00	73.98	22.49	3.53	100.00
a. Perdagangan Besar dan Eceran	71.23	24.61	4.16	100.00	70.72	25.21	4.07	100.00
b. Hotel	20.76	70.39	8.85	100.00	20.81	70.30	8.89	100.00
c. Restoran	97.17	2.61	0.22	100.00	97.22	2.56	0.22	100.00
7. PENGANGKUTAN DAN KOMUNIKASI	29.07	25.60	45.33	100.00	26.78	24.46	48.76	100.00
a. Pengangkutan	44.78	34.35	20.87	100.00	44.60	34.40	21.00	100.00
b. Komunikasi	3.87	11.56	84.57	100.00	3.61	11.53	84.86	100.00
8. KEUANGAN, PERSEWAAN & JS PERSH	16.75	47.08	36.17	100.00	16.36	47.23	36.41	100.00
9. JASA - JASA	39.87	8.04	52.09	100.00	38.60	7.84	53.56	100.00
a. Pemerintahan Umum	0.00	0.00	100.00	100.00	0.00	0.00	100.00	100.00
b. Swasta	79.58	16.05	4.37	100.00	79.46	16.14	4.40	100.00
PRODUK DOMESTIK BRUTO	37.53	15.96	46.51	100.00	37.81	15.79	46.40	100.00
PDB TANPA MIGAS	42.24	17.85	39.91	100.00	42.26	17.54	40.20	100.00

**Lampiran 4. Distribusi PDB Usaha Kecil, Menengah dan Besar Menurut Sektor Ekonomi
Tahun 2002-2007 Atas Dasar Harga Berlaku (%)**

SEKTOR (1)	Tahun 2002				Tahun 2003			
	Kecil (2)	Menengah (3)	Besar (4)	Jumlah (5)	Kecil (6)	Menengah (7)	Besar (8)	Jumlah (9)
1. PERTANIAN, PETERNAKAN, KEHUTANAN DAN PERIKANAN	33.20	8.00	1.46	15.46	32.83	7.88	1.41	15.19
a. Tanaman Bahan Makanan	19.56	0.32	0.00	8.03	19.21	0.31	0.00	7.83
b. Tanaman Perkebunan	4.44	1.96	0.55	2.36	4.37	1.95	0.54	2.32
c. Peternakan dan Hasil-hasilnya	3.87	1.74	0.07	1.89	3.79	1.78	0.07	1.86
d. Kehutanan	0.54	2.59	0.76	0.97	0.52	2.41	0.72	0.91
e. Perikanan	4.80	1.40	0.07	2.21	4.94	1.44	0.07	2.27
2. PERTAMBANGAN DAN PENGALIAN	1.80	1.77	18.13	8.83	1.88	1.78	16.83	8.32
a. Minyak dan Gas Bumi	0.00	0.51	11.67	5.11	0.00	0.51	10.75	4.73
b. Pertambangan Tanpa Migas.	0.03	0.25	6.40	2.81	0.03	0.23	6.02	2.65
c. Pengalihan.	1.77	1.01	0.06	0.91	1.85	1.04	0.07	0.95
3. INDUSTRI PENGOLAHAN	9.68	22.30	49.14	28.72	9.67	21.74	48.14	28.25
a. Industri Migas	0.00	0.00	8.88	3.82	0.00	0.00	8.93	3.86
b. Industri tanpa Migas	9.68	22.30	40.27	24.89	9.67	21.74	39.21	24.40
1). Makanan, Minuman dan Tembakau	3.58	9.02	11.71	7.96	3.61	8.66	11.06	7.66
2). Tekstil, Brg. Kulit & Alas Kaki	1.67	5.21	4.47	3.45	1.60	5.15	4.32	3.36
3). Brg. Kayu & Hasil Hutan Lainnya.	0.86	2.32	2.08	1.62	0.80	2.11	1.89	1.48
4). Kertas dan Barang Cetak	0.42	0.91	2.35	1.33	0.43	0.93	2.44	1.38
5). Pupuk, Kimia & Barang dari Karet	1.36	0.78	4.75	2.72	1.42	0.82	4.89	2.82
6). Semen & Brg. Galian Bukan Logam	0.84	0.79	1.19	0.98	0.81	0.75	1.16	0.95
7). Logam Dasar Besi & Baja	0.00	0.17	1.70	0.76	0.00	0.15	1.48	0.67
8). Alat Angk., Mesin & Peralatannya	0.70	2.60	11.99	5.87	0.72	2.62	11.92	5.87
9). Barang Lainnya	0.24	0.51	0.03	0.19	0.26	0.55	0.04	0.21
4. LISTRIK, GAS, DAN AIR BERSIH	0.01	0.47	1.77	0.84	0.01	0.49	2.00	0.95
a. Listrik	0.00	0.04	1.36	0.59	0.00	0.05	1.59	0.69
b. Gas Kota	0.00	0.00	0.26	0.11	0.00	0.00	0.26	0.11
c. Air bersih	0.01	0.43	0.15	0.14	0.01	0.44	0.15	0.14
5. B A N G U N A N	6.60	8.17	4.77	6.07	6.86	8.31	4.84	6.22
6. PERDAGANGAN, HOTEL & RESTORAN	31.87	21.74	1.47	17.14	30.91	21.37	1.48	16.64
a. Perdagangan Besar dan Eceran	23.91	18.71	1.34	13.34	23.09	18.45	1.35	12.94
b. Hotel	0.29	2.51	0.12	0.57	0.29	2.42	0.12	0.56
c. Restoran	7.67	0.52	0.02	3.22	7.53	0.50	0.02	3.14
7. PENGANGKUTAN DAN KOMUNIKASI	4.32	8.29	5.28	5.38	4.67	9.02	5.89	5.91
a. Pengangkutan	4.19	7.23	1.75	3.63	4.52	7.93	1.91	3.95
b. Komunikasi	0.13	1.06	3.53	1.75	0.15	1.09	3.98	1.96
8. KEUANGAN, PERSEWAAN & JS PERSH	3.72	24.79	6.85	8.48	3.68	24.71	7.22	8.64
9. JASA - JASA	8.79	4.45	11.11	9.09	9.49	4.70	12.19	9.87
a. Pemerintahan Umum	0.00	0.00	10.61	4.57	0.00	0.00	11.68	5.05
b. Swasta	8.79	4.45	0.50	4.52	9.49	4.70	0.51	4.83
PRODUK DOMESTIK BRUTO	100.00	100.00	100.00	100.00	100.00	100.00	100.00	100.00
PDB TANPA MIGAS	100.00	99.49	79.45	91.07	100.00	99.49	80.32	91.42

**Lampiran 4. Distribusi PDB Usaha Kecil, Menengah dan Besar Menurut Sektor Ekonomi
Tahun 2002-2007 Atas Dasar Harga Berlaku (%)**

SEKTOR (1)	Tahun 2004				Tahun 2005			
	Kecil (10)	Menengah (11)	Besar (12)	Jumlah (13)	Kecil (14)	Menengah (15)	Besar (16)	Jumlah (17)
1. PERTANIAN, PETERNAKAN, KEHUTANAN DAN PERIKANAN	31.93	7.60	1.31	14.34	30.29	7.06	1.17	13.13
a. Tanaman Bahan Makanan	18.27	0.29	0.00	7.21	17.17	0.26	0.00	6.54
b. Tanaman Perkebunan	4.21	1.82	0.49	2.16	4.11	1.72	0.44	2.03
c. Peternakan dan Hasil-hasilnya	3.74	1.69	0.07	1.77	3.50	1.52	0.06	1.59
d. Kehutanan	0.51	2.34	0.68	0.88	0.49	2.18	0.60	0.81
e. Perikanan	5.20	1.47	0.07	2.31	5.02	1.38	0.07	2.15
2. PERTAMBANGAN DAN PENGALIAN	1.93	1.80	17.69	8.94	2.06	2.10	21.73	11.14
a. Minyak dan Gas Bumi	0.00	0.51	11.38	5.16	0.00	0.65	13.65	6.40
b. Pertambangan Tanpa Migas.	0.03	0.24	6.24	2.84	0.04	0.36	8.02	3.77
c. Pengalihan.	1.90	1.04	0.06	0.94	2.02	1.09	0.06	0.97
3. INDUSTRI PENGOLAHAN	9.54	21.19	46.84	28.07	9.22	19.91	44.93	27.41
a. Industri Migas	0.00	0.00	9.20	4.11	0.00	0.00	10.82	4.99
b. Industri tanpa Migas	9.54	21.19	37.64	23.96	9.22	19.91	34.11	22.42
1). Makanan, Minuman dan Tembakau	3.52	8.21	9.90	7.12	3.26	7.67	8.55	6.41
2). Tekstil, Brg. Kulit & Alas Kaki	1.51	4.82	3.91	3.11	1.41	4.35	3.36	2.78
3). Brg. Kayu & Hasil Hutan Lainnya.	0.77	1.95	1.67	1.36	0.77	1.86	1.48	1.27
4). Kertas dan Barang Cetak	0.44	0.94	2.31	1.35	0.41	0.85	2.02	1.22
5). Pupuk, Kimia & Barang dari Karet	1.44	0.84	4.68	2.79	1.47	0.83	4.46	2.75
6). Semen & Brg. Galian Bukan Logam	0.81	0.76	1.12	0.94	0.82	0.74	0.99	0.89
7). Logam Dasar Besi & Baja	0.00	0.17	1.51	0.70	0.00	0.15	1.38	0.66
8). Alat Angk., Mesin & Peralatannya	0.77	2.93	12.51	6.36	0.80	2.91	11.84	6.23
9). Barang Lainnya	0.28	0.58	0.04	0.22	0.28	0.55	0.03	0.21
4. LISTRIK, GAS, DAN AIR BERSIH	0.01	0.48	2.13	1.03	0.01	0.46	1.92	0.96
a. Listrik	0.00	0.05	1.69	0.76	0.00	0.05	1.48	0.69
b. Gas Kota	0.00	0.00	0.30	0.13	0.00	0.00	0.30	0.14
c. Air bersih	0.01	0.42	0.14	0.14	0.01	0.41	0.13	0.13
5. B A N G U N A N	7.39	8.86	5.06	6.59	8.30	9.84	5.01	7.03
6. PERDAGANGAN, HOTEL & RESTORAN	30.66	21.07	1.40	16.05	30.70	21.04	1.23	15.56
a. Perdagangan Besar dan Eceran	23.00	18.18	1.27	12.53	23.13	18.33	1.12	12.21
b. Hotel	0.29	2.40	0.11	0.55	0.28	2.23	0.10	0.51
c. Restoran	7.37	0.49	0.01	2.98	7.29	0.47	0.01	2.84
7. PENGANGKUTAN DAN KOMUNIKASI	4.59	9.37	6.46	6.20	4.97	10.24	6.47	6.51
a. Pengangkutan	4.38	7.84	1.93	3.85	4.71	8.41	1.82	3.97
b. Komunikasi	0.21	1.52	4.54	2.35	0.26	1.83	4.65	2.54
8. KEUANGAN, PERSEWAAN & JS PERSH	3.71	24.65	6.79	8.47	3.72	24.32	6.50	8.31
9. JASA - JASA	10.23	4.99	12.32	10.32	10.72	5.04	11.04	9.96
a. Pemerintahan Umum	0.00	0.00	11.83	5.28	0.00	0.00	10.56	4.87
b. Swasta	10.23	4.99	0.50	5.04	10.72	5.04	0.48	5.08
PRODUK DOMESTIK BRUTO	100.00	100.00	100.00	100.00	100.00	100.00	100.00	100.00
PDB TANPA MIGAS	100.00	99.49	79.42	90.73	100.00	99.35	75.53	88.61

**Lampiran 4. Distribusi PDB Usaha Kecil, Menengah dan Besar Menurut Sektor Ekonomi
Tahun 2002-2007 Atas Dasar Harga Berlaku (%)**

SEKTOR (1)	Tahun 2006*				Tahun 2007**			
	Kecil (18)	Menengah (19)	Besar (20)	Jumlah (21)	Kecil (22)	Menengah (23)	Besar (24)	Jumlah (25)
1. PERTANIAN, PETERNAKAN, KEHUTANAN DAN PERIKANAN	30.02	7.21	1.19	12.97	31.80	7.72	1.26	13.83
a. Tanaman Bahan Makanan	16.99	0.26	0.00	6.42	17.80	0.28	0.00	6.78
b. Tanaman Perkebunan	3.86	1.61	0.41	1.90	4.30	1.84	0.47	2.13
c. Peternakan dan Hasil-hasilnya	3.39	1.46	0.05	1.53	3.45	1.52	0.06	1.57
d. Kehutanan	0.55	2.44	0.66	0.90	0.54	2.49	0.66	0.90
e. Perikanan	5.24	1.43	0.07	2.23	5.71	1.59	0.08	2.45
2. PERTAMBANGAN DAN PENGALIAN	2.29	2.20	20.99	10.97	2.49	2.34	21.19	11.14
a. Minyak dan Gas Bumi	0.00	0.62	12.67	5.99	0.00	0.61	12.54	5.92
b. Pertambangan Tanpa Migas.	0.04	0.37	8.25	3.91	0.04	0.38	8.58	4.05
c. Pengalihan.	2.25	1.21	0.07	1.07	2.44	1.35	0.07	1.17
3. INDUSTRI PENGOLAHAN	9.21	19.56	45.06	27.54	8.96	19.42	44.30	27.01
a. Industri Migas	0.00	0.00	11.08	5.15	0.00	0.00	9.93	4.61
b. Industri tanpa Migas	9.21	19.56	33.98	22.38	8.96	19.42	34.37	22.40
1). Makanan, Minuman dan Tembakau	3.20	7.41	8.57	6.37	3.26	7.77	9.08	6.67
2). Tekstil, Brg. Kulit & Alas Kaki	1.40	4.20	3.23	2.70	1.21	3.72	2.84	2.37
3). Brg. Kayu & Hasil Hutan Lainnya.	0.80	1.93	1.56	1.34	0.79	2.01	1.66	1.39
4). Kertas dan Barang Cetak	0.40	0.82	1.94	1.19	0.39	0.81	1.88	1.15
5). Pupuk, Kimia & Barang dari Karet	1.50	0.84	4.56	2.82	1.49	0.81	4.54	2.80
6). Semen & Brg. Galian Bukan Logam	0.81	0.74	0.96	0.87	0.75	0.67	0.95	0.83
7). Logam Dasar Besi & Baja	0.00	0.15	1.28	0.62	0.00	0.14	1.20	0.58
8). Alat Angk., Mesin & Peralatannya	0.81	2.91	11.83	6.27	0.82	2.98	12.17	6.43
9). Barang Lainnya	0.28	0.57	0.03	0.21	0.25	0.51	0.03	0.19
4. LISTRIK, GAS, DAN AIR BERSIH	0.01	0.43	1.80	0.91	0.01	0.42	1.74	0.88
a. Listrik	0.00	0.04	1.35	0.63	0.00	0.04	1.24	0.58
b. Gas Kota	0.00	0.00	0.32	0.15	0.00	0.00	0.38	0.17
c. Air bersih	0.01	0.39	0.12	0.12	0.01	0.38	0.12	0.12
5. B A N G U N A N	9.03	9.87	5.50	7.52	9.14	10.39	5.63	7.71
6. PERDAGANGAN, HOTEL & RESTORAN	29.77	20.73	1.16	15.02	29.21	21.26	1.13	14.93
a. Perdagangan Besar dan Eceran	22.34	18.15	1.05	11.77	22.11	18.87	1.04	11.82
b. Hotel	0.27	2.12	0.09	0.48	0.24	1.96	0.08	0.44
c. Restoran	7.17	0.45	0.01	2.77	6.86	0.43	0.01	2.67
7. PENGANGKUTAN DAN KOMUNIKASI	5.38	11.14	6.76	6.94	4.75	10.38	7.05	6.70
a. Pengangkutan	5.10	9.21	1.92	4.28	4.47	8.25	1.71	3.79
b. Komunikasi	0.27	1.93	4.85	2.67	0.28	2.13	5.33	2.91
8. KEUANGAN, PERSEWAAN & JS PERSH	3.60	23.78	6.27	8.06	3.34	23.06	6.05	7.71
9. JASA - JASA	10.70	5.07	11.28	10.07	10.30	5.01	11.65	10.09
a. Pemerintahan Umum	0.00	0.00	10.80	5.02	0.00	0.00	11.18	5.19
b. Swasta	10.70	5.07	0.47	5.04	10.30	5.01	0.46	4.90
PRODUK DOMESTIK BRUTO	100.00	100.00	100.00	100.00	100.00	100.00	100.00	100.00
PDB TANPA MIGAS	100.00	99.38	76.25	88.86	100.00	99.39	77.53	89.48

**Lampiran 5. Produk Domestik Bruto Usaha Kecil, Menengah dan Besar Menurut Sektor Ekonomi Tahun 2002-2007
Atas Dasar Harga Konstan 2000 (Miliar Rupiah)**

SEKTOR	Tahun 2002				Tahun 2003			
	Kecil	Menengah	Besar	Jumlah	Kecil	Menengah	Besar	Jumlah
(1)	(2)	(3)	(4)	(5)	(6)	(7)	(8)	(9)
1. PERTANIAN, PETERNAKAN, KEHUTANAN DAN PERIKANAN	199,871.5	21,145.6	10,596.4	231,613.5	207,470.7	22,105.0	10,811.6	240,387.3
a. Tanaman Bahan Makanan	114,158.2	823.3	0.0	114,981.5	118,311.0	853.8	0.0	119,164.8
b. Tanaman Perkebunan	28,068.2	5,182.8	3,822.3	37,073.3	29,063.0	5,657.0	3,973.9	38,693.9
c. Peternakan dan Hasil-hasilnya	24,480.3	4,452.8	497.4	29,430.5	25,326.7	4,799.3	521.0	30,647.0
d. Kehutanan	3,875.5	7,446.1	5,803.8	17,125.4	3,881.7	7,508.6	5,823.4	17,213.7
e. Perikanan	29,289.3	3,240.5	472.9	33,002.8	30,888.4	3,286.2	493.3	34,667.9
2. PERTAMBANGAN DAN PENGALIAN	10,146.8	4,828.8	154,956.4	169,932.0	10,758.8	4,969.1	151,875.9	167,603.8
a. Minyak dan Gas Bumi	10.8	1,708.5	106,411.3	108,130.6	10.7	1,672.1	101,404.4	103,087.2
b. Pertambangan Tanpa Migas.	188.2	754.2	48,124.2	49,066.5	200.7	778.9	50,027.7	51,007.3
c. Penggalian.	9,947.9	2,366.1	420.9	12,734.9	10,547.4	2,518.1	443.8	13,509.3
3. INDUSTRI PENGOLAHAN	55,377.0	51,920.6	312,090.2	419,387.8	58,683.6	54,777.1	328,294.2	441,754.9
a. Industri Migas	0.0	0.0	52,179.5	52,179.5	0.0	0.0	52,609.3	52,609.3
b. Industri tanpa Migas	55,377.0	51,920.6	259,910.7	367,208.3	58,683.6	54,777.1	275,684.9	389,145.6
1). Makanan, Minuman dan Tembakau	19,767.3	21,174.4	72,533.0	113,474.7	20,427.5	21,639.4	74,461.8	116,528.6
2). Tekstil, Brg. Kulit & Alas Kaki	9,347.9	11,975.8	27,161.2	48,484.9	9,833.4	12,963.6	28,686.7	51,483.6
3). Brg. Kayu & Hasil Hutan Lainnya	4,253.8	4,694.8	11,561.7	20,510.3	4,370.9	4,767.3	11,616.2	20,754.3
4). Kertas dan Barang Cetakan	2,481.6	2,239.0	15,324.5	20,045.1	2,627.3	2,399.1	16,704.6	21,731.0
5). Pupuk, Kimia & Barang dari Karet	9,097.5	2,050.8	34,023.1	45,171.4	10,081.8	2,325.4	37,601.5	50,008.7
6). Semen & Brg. Galian Bukan Logam	4,308.5	1,567.9	6,954.2	12,830.6	4,560.3	1,657.9	7,517.7	13,735.9
7). Logam Dasar Besi & Baja	10.7	343.4	8,581.4	8,935.5	9.9	320.1	7,892.9	8,222.9
8). Alat Angk., Mesin & Peralatannya	4,711.1	6,696.2	83,574.7	94,982.0	5,139.7	7,306.2	90,968.7	103,414.7
9). Barang Lainnya	1,398.5	1,178.3	196.9	2,773.8	1,633.0	1,398.1	234.8	3,265.9
4. LISTRIK, GAS, DAN AIR BERSIH	63.7	955.7	8,848.9	9,868.2	64.3	963.1	9,321.8	10,349.2
a. Listrik	14.1	78.5	6,676.5	6,769.1	14.6	82.5	7,007.0	7,104.1
b. Gas Kota	0.0	0.0	1,358.4	1,358.4	0.0	0.0	1,498.6	1,498.6
c. Air bersih	49.6	877.1	814.0	1,740.7	49.7	880.6	816.2	1,746.5
5. BANGUNAN	37,800.2	18,397.5	28,272.0	84,469.8	40,679.3	19,609.2	29,333.2	89,621.8
6. PERDAGANGAN, HOTEL & RESTORAN	181,408.0	52,668.1	9,190.5	243,266.6	189,798.9	56,756.0	9,961.7	256,516.6
a. Perdagangan Besar dan Eceran	146,607.3	44,649.5	8,249.6	199,506.4	153,429.3	48,260.7	8,963.3	210,653.3
b. Hotel	2,093.3	7,150.3	864.2	10,107.9	2,234.7	7,587.4	916.5	10,738.6
c. Restoran	32,707.3	868.2	76.7	33,652.3	34,134.9	908.0	81.8	35,124.7
7. PENGANGKUTAN DAN KOMUNIKASI	25,675.4	18,746.3	31,751.4	76,173.1	28,211.5	20,586.3	36,660.6	85,458.4
a. Pengangkutan	24,839.1	16,142.9	11,404.5	52,386.5	27,274.8	17,804.9	12,383.3	57,463.0
b. Komunikasi	836.3	2,603.4	20,346.8	23,786.6	936.7	2,781.3	24,277.3	27,995.4
8. KEUANGAN, PERSEWAAN & JS PERSH	23,964.8	61,342.3	46,215.9	131,523.0	24,581.0	65,498.7	50,294.7	140,374.4
9. JASA - JASA	54,306.8	10,997.7	73,677.9	138,982.4	58,773.8	11,836.8	74,494.3	145,104.9
a. Pemerintahan Umum	0.0	0.0	70,482.4	70,482.4	0.0	0.0	71,147.7	71,147.7
b. Swasta	54,306.8	10,997.7	3,195.5	68,500.0	58,773.8	11,836.8	3,346.6	73,957.2
PRODUK DOMESTIK BRUTO PDB TANPA MIGAS	588,614.3	241,002.6	675,599.5	1,505,216.4	619,021.9	257,101.4	701,048.0	1,577,171.3
PDB TANPA MIGAS	588,603.5	239,294.1	517,008.7	1,344,906.3	619,011.2	255,429.3	547,034.3	1,421,474.8

Keterangan : * = sementara

** = sangat sementara

**Lampiran 5. Produk Domestik Bruto Usaha Kecil, Menengah dan Besar Menurut Sektor Ekonomi Tahun 2002-2007
Atas Dasar Harga Konstan 2000 (Miliar Rupiah)**

SEKTOR	Tahun 2004				Tahun 2005			
	Kecil	Menengah	Besar	Jumlah	Kecil	Menengah	Besar	Jumlah
(1)	(10)	(11)	(12)	(13)	(14)	(15)	(16)	(17)
1. PERTANIAN, PETERNAKAN, KEHUTANAN DAN PERIKANAN	213,528.7	22,663.7	10,971.2	247,163.6	219,848.5	23,035.3	10,998.0	253,881.7
a. Tanaman Bahan Makanan	121,733.8	877.9	0.0	122,611.7	124,900.8	901.0	0.0	125,801.8
b. Tanaman Perkebunan	29,152.5	5,699.2	3,997.6	38,849.3	29,892.7	5,841.6	4,076.6	39,810.9
c. Peternakan dan Hasil-hasilnya	26,126.6	5,007.4	538.4	31,672.5	26,708.5	5,089.2	548.8	32,346.5
d. Kehutanan	3,934.8	7,587.2	5,911.8	17,433.8	3,879.1	7,478.8	5,819.0	17,176.9
e. Perikanan	32,581.0	3,492.0	523.3	36,596.3	34,467.3	3,724.7	553.5	38,745.6
2. PERTAMBANGAN DAN PENGGALIAN	11,532.6	4,936.1	143,631.8	160,100.5	12,419.5	5,204.7	147,598.4	165,222.6
a. Minyak dan Gas Bumi	10.3	1,519.0	97,107.0	98,636.3	10.1	1,483.1	95,401.4	96,894.6
b. Pertambangan Tanpa Migas.	184.5	715.5	46,047.1	46,947.1	205.5	805.9	51,682.8	52,694.2
c. Penggalian.	11,337.9	2,701.6	477.6	14,517.1	12,203.9	2,915.7	514.2	15,633.8
3. INDUSTRI PENGOLAHAN	61,463.9	57,530.8	350,957.7	469,952.4	64,073.1	59,726.0	367,762.4	491,561.4
a. Industri Migas	0.0	0.0	51,583.9	51,583.9	0.0	0.0	48,658.8	48,658.8
b. Industri tanpa Migas	61,463.9	57,530.8	299,373.8	418,368.5	64,073.1	59,726.0	319,103.6	442,902.6
1). Makanan, Minuman dan Tembakau	20,806.1	21,881.3	75,462.0	118,149.3	21,228.0	22,583.6	77,583.9	121,395.6
2). Tekstil, Brg. Kulit & Alas Kaki	10,040.2	13,469.1	30,067.0	53,576.3	10,225.8	13,627.2	30,424.1	54,277.1
3). Brg. Kayu & Hasil Hutan Lainnya	4,323.2	4,658.6	11,343.7	20,325.5	4,233.8	4,617.1	11,287.6	20,138.5
4). Kertas dan Barang Cetakan	2,810.8	2,614.4	17,959.1	23,384.2	2,888.5	2,677.0	18,378.8	23,944.2
5). Pupuk, Kimia & Barang dari Karet	10,630.2	2,578.5	41,305.0	54,513.6	11,522.6	2,751.2	45,019.3	59,293.1
6). Semen & Brg. Galian Bukan Logam	4,961.9	1,809.9	8,273.4	15,045.2	5,193.5	1,890.8	8,533.7	15,618.1
7). Logam Dasar Besi & Baja	9.7	317.4	7,681.0	8,008.0	9.3	300.7	7,402.0	7,712.0
8). Alat Angk., Mesin & Peralatannya	6,047.7	8,621.3	107,014.4	121,683.3	6,882.8	9,663.3	120,198.5	136,744.6
9). Barang Lainnya	1,834.2	1,580.4	268.5	3,683.1	1,888.7	1,615.1	275.6	3,779.4
4. LISTRIK, GAS, DAN AIR BERSIH	66.0	988.8	9,842.8	10,897.6	69.6	1,036.4	10,478.1	11,584.1
a. Listrik	15.2	86.6	7,366.7	7,468.5	16.4	93.0	7,858.2	7,967.6
b. Gas Kota	0.0	0.0	1,639.5	1,639.5	0.0	0.0	1,745.8	1,745.8
c. Air bersih	50.8	902.1	836.6	1,789.6	53.2	943.5	874.0	1,870.7
5. BANGUNAN	43,379.4	21,049.1	31,906.0	96,334.4	46,265.1	22,627.6	34,705.7	103,598.4
6. PERDAGANGAN, HOTEL & RESTORAN	200,414.5	60,161.1	10,566.6	271,142.2	216,946.5	65,338.9	11,368.6	293,654.0
a. Perdagangan Besar dan Eceran	161,831.6	50,993.3	9,465.2	222,290.0	176,076.0	55,613.1	10,198.0	241,887.1
b. Hotel	2,371.5	8,203.9	1,015.3	11,590.7	2,525.4	8,707.9	1,079.9	12,313.2
c. Restoran	36,211.5	964.0	86.1	37,261.5	38,345.1	1,017.9	90.7	39,453.7
7. PENGANGKUTAN DAN KOMUNIKASI	29,782.3	22,903.3	44,211.1	96,896.7	31,708.7	24,762.2	52,790.5	109,261.5
a. Pengangkutan	28,615.8	19,479.6	14,400.2	62,495.7	30,230.1	20,465.1	15,709.5	66,404.7
b. Komunikasi	1,166.5	3,423.6	29,810.9	34,401.0	1,478.6	4,297.2	37,081.0	42,856.8
8. KEUANGAN, PERSEWAAN & JS PERSH	25,983.6	71,081.5	54,058.3	151,123.3	27,436.5	75,782.5	58,033.2	161,252.2
9. JASA - JASA	64,139.3	12,878.6	75,888.3	152,906.1	69,392.2	13,828.0	77,579.2	160,799.3
a. Pemerintahan Umum	0.0	0.0	72,323.6	72,323.6	0.0	0.0	73,700.1	73,700.1
b. Swasta	64,139.3	12,878.6	3,564.7	80,582.5	69,392.2	13,828.0	3,879.1	87,099.2
PRODUK DOMESTIK BRUTO PDB TANPA MIGAS	650,290.3	274,192.9	732,033.6	1,656,516.8	688,159.7	291,341.6	771,314.0	1,750,815.2
PDB TANPA MIGAS	650,280.0	272,673.9	583,342.7	1,506,296.6	688,149.6	289,858.5	627,253.8	1,605,261.8

Keterangan : * = sementara

** = sangat sementara

**Lampiran 5. Produk Domestik Bruto Usaha Kecil, Menengah dan Besar Menurut Sektor Ekonomi Tahun 2002-2007
Atas Dasar Harga Konstan 2000 (Miliar Rupiah)**

SEKTOR (1)	Tahun 2006*				Tahun 2007**			
	Kecil (18)	Menengah (19)	Besar (20)	Jumlah (21)	Kecil (22)	Menengah (23)	Besar (24)	Jumlah (25)
1. PERTANIAN, PETERNAKAN, KEHUTANAN DAN PERIKANAN	227,799.3	23,478.0	11,125.5	262,402.8	236,187.9	24,193.8	11,205.2	271,586.9
a. Tanaman Bahan Makanan	128,615.9	932.7	0.0	129,548.6	133,071.1	1,004.5	0.0	134,075.6
b. Tanaman Perkebunan	30,951.4	6,053.0	4,313.6	41,318.0	32,011.2	6,274.9	4,465.2	42,751.3
c. Peternakan dan Hasil-hasilnya	27,608.2	5,254.8	567.2	33,430.2	28,491.7	5,454.5	584.5	34,530.7
d. Kehutanan	3,773.1	7,260.8	5,653.0	16,686.9	3,703.1	7,169.4	5,529.0	16,401.4
e. Perikanan	36,850.7	3,976.7	591.7	41,419.1	38,910.8	4,290.5	626.5	43,827.9
	222.7	2,301.4	148,568.6					
2. PERTAMBANGAN DAN PENGGALIAN	13,423.0	5,482.9	149,123.0	168,028.9	14,580.4	5,805.5	150,975.8	171,361.7
a. Minyak dan Gas Bumi	10.0	1,462.5	94,380.6	95,853.1	9.8	1,457.4	93,251.5	94,718.6
b. Pertambangan Tanpa Migas.	212.7	838.9	54,188.0	55,239.6	226.6	889.6	57,134.1	58,250.3
c. Penggalian.	13,200.3	3,181.5	554.3	16,936.2	14,344.0	3,458.6	590.2	18,392.8
3. INDUSTRI PENGOLAHAN	66,568.9	62,632.0	384,899.4	514,100.3	69,229.4	64,496.1	404,352.5	538,077.9
a. Industri Migas	0.0	0.0	47,851.2	47,851.2	0.0	0.0	47,816.3	47,816.3
b. Industri tanpa Migas	66,568.9	62,632.0	337,048.2	466,249.1	69,229.4	64,496.1	356,536.2	490,261.6
1). Makanan, Minuman dan Tembakau	22,678.4	24,411.4	83,059.1	130,148.9	23,836.2	25,361.8	87,524.5	136,722.4
2). Tekstil, Brg. Kulit & Alas Kaki	10,334.3	13,789.9	30,820.0	54,944.2	10,101.0	13,222.1	29,599.4	52,922.5
3). Brg. Kayu & Hasil Hutan Lainnya	4,210.7	4,586.8	11,208.8	20,006.2	4,101.2	4,486.2	11,070.2	19,657.6
4). Kertas dan Barang Cetakan	2,953.7	2,732.9	18,758.2	24,444.8	3,196.9	2,865.8	19,798.3	25,861.0
5). Pupuk, Kimia & Barang dari Karet	11,936.9	2,831.0	47,179.9	61,947.9	12,776.6	3,067.9	49,625.6	65,470.0
6). Semen & Brg. Galian Bukan Logam	5,225.6	1,900.8	8,573.8	15,700.1	5,376.3	1,966.4	8,890.6	16,233.3
7). Logam Dasar Besi & Baja	9.7	318.0	7,749.1	8,076.8	9.8	320.8	7,882.7	8,213.3
8). Alat Angk., Mesin & Peralatannya	7,265.4	10,392.5	129,405.9	147,063.8	7,917.4	11,587.4	141,870.8	161,375.6
9). Barang Lainnya	1,954.1	1,668.8	293.5	3,916.4	1,914.1	1,617.7	274.1	3,805.9
4. LISTRIK, GAS, DAN AIR BERSIH	72.5	1,071.6	11,107.0	12,251.1	74.7	1,107.8	12,342.7	13,525.2
a. Listrik	17.3	97.9	8,359.5	8,474.8	18.3	104.7	9,007.6	9,130.6
b. Gas Kota	0.0	0.0	1,838.9	1,838.9	0.0	0.0	2,393.5	2,393.5
c. Air bersih	55.1	973.7	908.6	1,937.4	56.4	1,003.1	941.6	2,001.1
5. BANGUNAN	49,968.1	24,576.5	37,689.0	112,233.6	54,639.4	26,807.3	40,454.3	121,901.0
6. PERDAGANGAN, HOTEL & RESTORAN	230,904.4	69,628.4	11,988.0	312,520.8	250,512.5	75,555.3	12,877.9	338,945.7
a. Perdagangan Besar dan Eceran	187,700.7	59,390.2	10,756.2	257,847.1	204,406.2	64,761.0	11,579.8	280,747.0
b. Hotel	2,661.3	9,153.4	1,135.8	12,950.5	2,768.8	9,665.1	1,197.2	13,631.1
c. Restoran	40,542.4	1,084.8	96.0	41,723.2	43,337.5	1,129.2	100.9	44,567.6
7. PENGANGKUTAN DAN KOMUNIKASI	33,963.1	27,346.4	63,666.1	124,975.7	35,151.0	29,510.3	78,283.2	142,944.5
a. Pengangkutan	32,103.6	21,925.9	16,777.5	70,807.0	32,902.4	22,529.1	17,344.4	72,775.9
b. Komunikasi	1,859.6	5,420.5	46,888.6	54,168.7	2,248.6	6,981.2	60,938.8	70,168.6
8. KEUANGAN, PERSEWAAN & JS PERSH	28,641.1	80,200.0	61,233.2	170,074.3	30,222.0	86,881.8	66,555.5	183,659.3
9. JASA - JASA	74,666.6	15,189.4	80,849.5	170,705.4	80,255.1	16,427.9	85,289.1	181,972.1
a. Pemerintahan Umum	0.0	0.0	76,618.4	76,618.4	0.0	0.0	80,778.2	80,778.2
b. Swasta	74,666.6	15,189.4	4,231.1	94,087.0	80,255.1	16,427.9	4,510.9	101,193.9
PRODUK DOMESTIK BRUTO	726,006.9	309,605.3	811,680.6	1,847,292.9	770,852.4	330,785.8	862,336.1	1,963,974.3
PDB TANPA MIGAS	725,997.0	308,142.9	669,448.8	1,703,588.6	770,842.6	329,328.5	721,268.3	1,821,439.4

Keterangan : * = sementara

** = sangat sementara

**Lampiran 6. Distribusi Produk Domestik Bruto Usaha Kecil Menengah Menurut sektor Ekonomi
Tahun 2002-2007 Atas Dasar Harga Konstan 2000 (%)**

SEKTOR (1)	Tahun 2002				Tahun 2003			
	Kecil (2)	Menengah (3)	Besar (4)	Jumlah (5)	Kecil (6)	Menengah (7)	Besar (8)	Jumlah (9)
1. PERTANIAN, PETERNAKAN, KEHUTANAN DAN PERIKANAN	33.96	8.77	1.57	15.39	33.52	8.60	1.54	15.24
a. Tanaman Bahan Makanan	19.39	0.34	0.00	7.64	19.11	0.33	0.00	7.56
b. Tanaman Perkebunan	4.77	2.15	0.57	2.46	4.69	2.20	0.57	2.45
c. Peternakan dan Hasil-hasilnya	4.16	1.85	0.07	1.96	4.09	1.87	0.07	1.94
d. Kehutanan	0.66	3.09	0.86	1.14	0.63	2.92	0.83	1.09
e. Perikanan	4.98	1.34	0.07	2.19	4.99	1.28	0.07	2.20
2. PERTAMBANGAN DAN PENGALIAN	1.72	2.00	22.94	11.29	1.74	1.93	21.66	10.63
a. Minyak dan Gas Bumi	0.00	0.71	15.75	7.18	0.00	0.65	14.46	6.54
b. Pertambangan Tanpa Migas.	0.03	0.31	7.12	3.26	0.03	0.30	7.14	3.23
c. Pengalihan.	1.69	0.98	0.06	0.85	1.70	0.98	0.06	0.86
3. INDUSTRI PENGOLAHAN	9.41	21.54	46.19	27.86	9.48	21.31	46.83	28.01
a. Industri Migas	0.00	0.00	7.72	3.47	0.00	0.00	7.50	3.34
b. Industri tanpa Migas	9.41	21.54	38.47	24.40	9.48	21.31	39.32	24.67
1). Makanan, Minuman dan Tembakau	3.36	8.79	10.74	7.54	3.30	8.42	10.62	7.39
2). Tekstil, Brg. Kulit & Alas Kaki	1.59	4.97	4.02	3.22	1.59	5.04	4.09	3.26
3). Brg. Kayu & Hasil Hutan Lainnya.	0.72	1.95	1.71	1.36	0.71	1.85	1.66	1.32
4). Kertas dan Barang Cetak	0.42	0.93	2.27	1.33	0.42	0.93	2.38	1.38
5). Pupuk, Kimia & Barang dari Karet	1.55	0.85	5.04	3.00	1.63	0.90	5.36	3.17
6). Semen & Brg. Galian Bukan Logam	0.73	0.65	1.03	0.85	0.74	0.64	1.07	0.87
7). Logam Dasar Besi & Baja	0.00	0.14	1.27	0.59	0.00	0.12	1.13	0.52
8). Alat Angk., Mesin & Peralatannya	0.80	2.78	12.37	6.31	0.83	2.84	12.98	6.56
9). Barang Lainnya	0.24	0.49	0.03	0.18	0.26	0.54	0.03	0.21
4. LISTRIK, GAS, DAN AIR BERSIH	0.01	0.40	1.31	0.66	0.01	0.37	1.33	0.66
a. Listrik	0.00	0.03	0.99	0.45	0.00	0.03	1.00	0.45
b. Gas Kota	0.00	0.00	0.20	0.09	0.00	0.00	0.21	0.10
c. Air bersih	0.01	0.36	0.12	0.12	0.01	0.34	0.12	0.11
5. BANGUNAN	6.42	7.63	4.18	5.61	6.57	7.63	4.18	5.68
6. PERDAGANGAN, HOTEL & RESTORAN	30.82	21.85	1.36	16.16	30.66	22.08	1.42	16.26
a. Perdagangan Besar dan Eceran	24.91	18.53	1.22	13.25	24.79	18.77	1.28	13.36
b. Hotel	0.36	2.97	0.13	0.67	0.36	2.95	0.13	0.68
c. Restoran	5.56	0.36	0.01	2.24	5.51	0.35	0.01	2.23
7. PENGANGKUTAN DAN KOMUNIKASI	4.36	7.78	4.70	5.06	4.56	8.01	5.23	5.42
a. Pengangkutan	4.22	6.70	1.69	3.48	4.41	6.93	1.77	3.64
b. Komunikasi	0.14	1.08	3.01	1.58	0.15	1.08	3.46	1.78
8. KEUANGAN, PERSEWAAN & JS PERSH	4.07	25.45	6.84	8.74	3.97	25.48	7.17	8.90
9. JASA - JASA	9.23	4.56	10.91	9.23	9.49	4.60	10.63	9.20
a. Pemerintahan Umum	0.00	0.00	10.43	4.68	0.00	0.00	10.15	4.51
b. Swasta	9.23	4.56	0.47	4.55	9.49	4.60	0.48	4.69
PRODUK DOMESTIK BRUTO	100.00	100.00	100.00	100.00	100.00	100.00	100.00	100.00
PDB TANPA MIGAS	100.00	99.29	76.53	89.35	100.00	99.35	78.03	90.13

**Lampiran 6. Distribusi Produk Domestik Bruto Usaha Kecil Menengah Menurut sektor Ekonomi
Tahun 2002-2007 Atas Dasar Harga Konstan 2000 (%)**

SEKTOR (1)	Tahun 2004				Tahun 2005			
	Kecil (10)	Menengah (11)	Besar (12)	Jumlah (13)	Kecil (14)	Menengah (15)	Besar (16)	Jumlah (17)
1. PERTANIAN, PETERNAKAN, KEHUTANAN DAN PERIKANAN	32.84	8.27	1.50	14.92	31.95	7.91	1.43	14.50
a. Tanaman Bahan Makanan	18.72	0.32	0.00	7.40	18.15	0.31	0.00	7.19
b. Tanaman Perkebunan	4.48	2.08	0.55	2.35	4.34	2.01	0.53	2.27
c. Peternakan dan Hasil-hasilnya	4.02	1.83	0.07	1.91	3.88	1.75	0.07	1.85
d. Kehutanan	0.61	2.77	0.81	1.05	0.56	2.57	0.75	0.98
e. Perikanan	5.01	1.27	0.07	2.21	5.01	1.28	0.07	2.21
2. PERTAMBANGAN DAN PENGALIAN	1.77	1.80	19.62	9.66	1.80	1.79	19.14	9.44
a. Minyak dan Gas Bumi	0.00	0.55	13.27	5.95	0.00	0.51	12.37	5.53
b. Pertambangan Tanpa Migas.	0.03	0.26	6.29	2.83	0.03	0.28	6.70	3.01
c. Pengalihan.	1.74	0.99	0.07	0.88	1.77	1.00	0.07	0.89
3. INDUSTRI PENGOLAHAN	9.45	20.98	47.94	28.37	9.31	20.50	47.68	28.08
a. Industri Migas	0.00	0.00	7.05	3.11	0.00	0.00	6.31	2.78
b. Industri tanpa Migas	9.45	20.98	40.90	25.26	9.31	20.50	41.37	25.30
1). Makanan, Minuman dan Tembakau	3.20	7.98	10.31	7.13	3.08	7.75	10.06	6.93
2). Tekstil, Brg. Kulit & Alas Kaki	1.54	4.91	4.11	3.23	1.49	4.68	3.94	3.10
3). Brg. Kayu & Hasil Hutan Lainnya.	0.66	1.70	1.55	1.23	0.62	1.58	1.46	1.15
4). Kertas dan Barang Cetak	0.43	0.95	2.45	1.41	0.42	0.92	2.38	1.37
5). Pupuk, Kimia & Barang dari Karet	1.63	0.94	5.64	3.29	1.67	0.94	5.84	3.39
6). Semen & Brg. Galian Bukan Logam	0.76	0.66	1.13	0.91	0.75	0.65	1.11	0.89
7). Logam Dasar Besi & Baja	0.00	0.12	1.05	0.48	0.00	0.10	0.96	0.44
8). Alat Angk., Mesin & Peralatannya	0.93	3.14	14.62	7.35	1.00	3.32	15.58	7.81
9). Barang Lainnya	0.28	0.58	0.04	0.22	0.27	0.55	0.04	0.22
4. LISTRIK, GAS, DAN AIR BERSIH	0.01	0.36	1.34	0.66	0.01	0.36	1.36	0.66
a. Listrik	0.00	0.03	1.01	0.45	0.00	0.03	1.02	0.46
b. Gas Kota	0.00	0.00	0.22	0.10	0.00	0.00	0.23	0.10
c. Air bersih	0.01	0.33	0.11	0.11	0.01	0.32	0.11	0.11
5. BANGUNAN	6.67	7.68	4.36	5.82	6.72	7.77	4.50	5.92
6. PERDAGANGAN, HOTEL & RESTORAN	30.82	21.94	1.44	16.37	31.53	22.43	1.47	16.77
a. Perdagangan Besar dan Eceran	24.89	18.60	1.29	13.42	25.59	19.09	1.32	13.82
b. Hotel	0.36	2.99	0.14	0.70	0.37	2.99	0.14	0.70
c. Restoran	5.57	0.35	0.01	2.25	5.57	0.35	0.01	2.25
7. PENGANGKUTAN DAN KOMUNIKASI	4.58	8.35	6.04	5.85	4.61	8.50	6.84	6.24
a. Pengangkutan	4.40	7.10	1.97	3.77	4.39	7.02	2.04	3.79
b. Komunikasi	0.18	1.25	4.07	2.08	0.21	1.47	4.81	2.45
8. KEUANGAN, PERSEWAAN & JS PERSH	4.00	25.92	7.38	9.12	3.99	26.01	7.52	9.21
9. JASA - JASA	9.86	4.70	10.37	9.23	10.08	4.75	10.06	9.18
a. Pemerintahan Umum	0.00	0.00	9.88	4.37	0.00	0.00	9.56	4.21
b. Swasta	9.86	4.70	0.49	4.86	10.08	4.75	0.50	4.97
PRODUK DOMESTIK BRUTO	100.00	100.00	100.00	100.00	100.00	100.00	100.00	100.00
PDB TANPA MIGAS	100.00	99.45	79.69	90.93	100.00	99.49	81.32	91.69

**Lampiran 6. Distribusi Produk Domestik Bruto Usaha Kecil Menengah Menurut sektor Ekonomi
Tahun 2002-2007 Atas Dasar Harga Konstan 2000 (%)**

SEKTOR (1)	Tahun 2006*				Tahun 2007**			
	Kecil (18)	Menengah (19)	Besar (20)	Jumlah (21)	Kecil (22)	Menengah (23)	Besar (24)	Jumlah (25)
1. PERTANIAN, PETERNAKAN, KEHUTANAN DAN PERIKANAN	31.38	7.58	1.37	14.20	30.64	7.31	1.30	13.83
a. Tanaman Bahan Makanan	17.72	0.30	0.00	7.01	17.26	0.30	0.00	6.83
b. Tanaman Perkebunan	4.26	1.96	0.53	2.24	4.15	1.90	0.52	2.18
c. Peternakan dan Hasil-hasilnya	3.80	1.70	0.07	1.81	3.70	1.65	0.07	1.76
d. Kehutanan	0.52	2.35	0.70	0.90	0.48	2.17	0.64	0.84
e. Perikanan	5.08	1.28	0.07	2.24	5.05	1.30	0.07	2.23
2. PERTAMBANGAN DAN PENGGAJIAN	1.85	1.77	18.37	9.10	1.89	1.76	17.51	8.73
a. Minyak dan Gas Bumi	0.00	0.47	11.63	5.19	0.00	0.44	10.81	4.82
b. Pertambangan Tanpa Migas.	0.03	0.27	6.68	2.99	0.03	0.27	6.63	2.97
c. Penggalian.	1.82	1.03	0.07	0.92	1.86	1.05	0.07	0.94
3. INDUSTRI PENGOLAHAN	9.17	20.23	47.42	27.83	8.98	19.50	46.89	27.40
a. Industri Migas	0.00	0.00	5.90	2.59	0.00	0.00	5.54	2.43
b. Industri tanpa Migas	9.17	20.23	41.52	25.24	8.98	19.50	41.35	24.96
1). Makanan, Minuman dan Tembakau	3.12	7.88	10.23	7.05	3.09	7.67	10.15	6.96
2). Tekstil, Brg. Kulit & Alas Kaki	1.42	4.45	3.80	2.97	1.31	4.00	3.43	2.69
3). Brg. Kayu & Hasil Hutan Lainnya.	0.58	1.48	1.38	1.08	0.53	1.36	1.28	1.00
4). Kertas dan Barang Cetak	0.41	0.88	2.31	1.32	0.41	0.87	2.30	1.32
5). Pupuk, Kimia & Barang dari Karet	1.64	0.91	5.81	3.35	1.66	0.93	5.75	3.33
6). Semen & Brg. Galian Bukan Logam	0.72	0.61	1.06	0.85	0.70	0.59	1.03	0.83
7). Logam Dasar Besi & Baja	0.00	0.10	0.95	0.44	0.00	0.10	0.91	0.42
8). Alat Angk., Mesin & Peralatannya	1.00	3.36	15.94	7.96	1.03	3.50	16.45	8.22
9). Barang Lainnya	0.27	0.54	0.04	0.21	0.25	0.49	0.03	0.19
4. LISTRIK, GAS, DAN AIR BERSIH	0.01	0.35	1.37	0.66	0.01	0.33	1.43	0.69
a. Listrik	0.00	0.03	1.03	0.46	0.00	0.03	1.04	0.46
b. Gas Kota	0.00	0.00	0.23	0.10	0.00	0.00	0.28	0.12
c. Air bersih	0.01	0.31	0.11	0.10	0.01	0.30	0.11	0.10
5. BANGUNAN	6.88	7.94	4.64	6.08	7.09	8.10	4.69	6.21
6. PERDAGANGAN, HOTEL & RESTORAN	31.80	22.49	1.48	16.92	32.50	22.84	1.49	17.26
a. Perdagangan Besar dan Eceran	25.85	19.18	1.33	13.96	26.52	19.58	1.34	14.29
b. Hotel	0.37	2.96	0.14	0.70	0.36	2.92	0.14	0.69
c. Restoran	5.58	0.35	0.01	2.26	5.62	0.34	0.01	2.27
7. PENGANGKUTAN DAN KOMUNIKASI	4.68	8.83	7.84	6.77	4.56	8.92	9.08	7.28
a. Pengangkutan	4.42	7.08	2.07	3.83	4.27	6.81	2.01	3.71
b. Komunikasi	0.26	1.75	5.78	2.93	0.29	2.11	7.07	3.57
8. KEUANGAN, PERSEWAAN & JS PERSH	3.95	25.90	7.54	9.21	3.92	26.27	7.72	9.35
9. JASA - JASA	10.28	4.91	9.96	9.24	10.41	4.97	9.89	9.27
a. Pemerintahan Umum	0.00	0.00	9.44	4.15	0.00	0.00	9.37	4.11
b. Swasta	10.28	4.91	0.52	5.09	10.41	4.97	0.52	5.15
PRODUK DOMESTIK BRUTO	100.00	100.00	100.00	100.00	100.00	100.00	100.00	100.00
PDB TANPA MIGAS	100.00	99.53	82.48	92.22	100.00	99.56	83.64	92.74

**Lampiran 7. Laju Pertumbuhan PDB Usaha Kecil, Menengah dan Besar Menurut Sektor Ekonomi
Tahun 2002-2007 Atas Dasar Harga Konstan 2000 (%)**

SEKTOR	Tahun 2002				Tahun 2003			
	Kecil	Menengah	Besar	Jumlah	Kecil	Menengah	Besar	Jumlah
(1)	(2)	(3)	(4)	(5)	(6)	(7)	(8)	(9)
1. PERTANIAN, PETERNAKAN, KEHUTANAN DAN PERIKANAN	3.46	3.61	2.84	3.45	3.80	4.54	2.03	3.79
a. Tanaman Bahan Makanan	2.12	3.58	0.00	2.13	3.64	3.71	0.00	3.64
b. Tanaman Perkebunan	6.23	6.28	2.35	5.83	3.54	9.15	3.97	4.37
c. Peternakan dan Hasil-hasilnya	6.85	4.79	5.89	6.52	3.46	7.78	4.75	4.13
d. Kehutanan	2.36	1.87	2.86	2.31	0.16	0.84	0.34	0.52
e. Perikanan	3.58	1.95	3.49	3.42	5.46	1.41	4.31	5.05
2. PERTAMBANGAN DAN PENGGALIAN	4.82	5.27	0.64	1.00	6.03	2.91	-1.99	-1.37
a. Minyak dan Gas Bumi	-2.98	-1.10	-3.01	-2.98	-0.94	-2.13	-4.71	-4.66
b. Pertambangan Tanpa Migas.	4.28	12.65	9.70	9.72	6.67	3.28	3.96	3.96
c. Penggalian.	4.84	8.04	6.77	5.48	6.03	6.42	5.44	6.08
3. INDUSTRI PENGOLAHAN	4.11	3.10	5.87	5.29	5.97	5.50	5.19	5.33
a. Industri Migas	0.00	0.00	2.52	2.52	0.00	0.00	0.82	0.82
b. Industri tanpa Migas	4.11	3.10	6.57	5.69	5.97	5.50	6.07	5.97
1). Makanan, Minuman dan Tembakau	0.77	0.25	0.02	0.19	3.34	2.20	2.66	2.69
2). Tekstil, Brg. Kulit & Alas Kaki	3.56	2.12	3.62	3.23	5.19	8.25	5.62	6.18
3). Brg. Kayu & Hasil Hutan Lainnya.	0.86	1.60	0.14	0.62	2.75	1.54	0.47	1.19
4). Kertas dan Barang Cetak	2.77	7.97	5.29	5.26	5.87	7.15	9.01	8.41
5). Pupuk, Kimia & Barang dari Karet	7.23	8.55	3.86	4.73	10.82	13.39	10.52	10.71
6). Semen & Brg. Galian Bukan Logam	8.40	6.99	5.35	6.56	5.84	5.74	8.10	7.06
7). Logam Dasar Besi & Baja	-0.28	-3.09	-1.20	-1.28	-8.13	-6.78	-8.02	-7.97
8). Alat Angk., Mesin & Peralatannya	21.52	15.95	18.07	18.09	9.10	9.11	8.85	8.88
9). Barang Lainnya	-10.82	-11.33	-11.46	-11.08	16.76	18.66	19.23	17.74
4. LISTRIK, GAS, DAN AIR BERSIH	11.77	18.24	8.00	8.94	0.88	0.78	5.34	4.87
a. Listrik	9.96	8.33	5.96	6.00	3.44	5.13	4.95	4.95
b. Gas Kota	0.00	0.00	14.17	14.17	0.00	0.00	10.32	10.32
c. Air bersih	12.29	19.21	15.86	17.42	0.16	0.39	0.28	0.33
5. B A N G U N A N	4.90	5.87	6.02	5.48	7.62	6.59	3.75	6.10
6. PERDAGANGAN, HOTEL & RESTORAN	4.35	4.20	3.08	4.27	4.63	7.76	8.39	5.45
a. Perdagangan Besar dan Eceran	4.22	4.09	2.90	4.14	4.65	8.09	8.65	5.59
b. Hotel	4.63	4.89	4.83	4.83	6.75	6.11	6.05	6.24
c. Restoran	4.89	4.15	3.91	4.87	4.36	4.58	6.66	4.38
7. PENGANGKUTAN DAN KOMUNIKASI	6.79	7.68	10.16	8.39	9.88	9.81	15.46	12.19
a. Pengangkutan	6.30	3.81	5.55	5.36	9.81	10.30	8.58	9.69
b. Komunikasi	23.68	40.12	12.92	15.73	12.00	6.83	19.32	17.69
8. KEUANGAN, PERSEWAAN & JS PERSH	8.36	7.74	4.53	6.70	2.57	6.78	8.83	6.73
9. JASA - JASA	7.53	4.57	1.01	3.75	8.23	7.63	1.11	4.41
a. Pemerintahan Umum	0.00	0.00	0.40	0.40	0.00	0.00	0.94	0.94
b. Swasta	7.53	4.57	16.69	7.44	8.23	7.63	4.73	7.97
PRODUK DOMESTIK BRUTO	4.61	5.27	4.13	4.50	5.17	6.68	3.77	4.78
PDB TANPA MIGAS	4.61	5.31	5.90	5.23	5.17	6.74	5.81	5.69

**Lampiran 7. Laju Pertumbuhan PDB Usaha Kecil, Menengah dan Besar Menurut Sektor Ekonomi
Tahun 2002-2007 Atas Dasar Harga Konstan 2000 (%)**

SEKTOR	Kecil
(1)	(10)
1. PERTANIAN, PETERNAKAN, KEHUTANAN DAN PERIKANAN	2.92
a. Tanaman Bahan Makanan	2.89
b. Tanaman Perkebunan	0.31
c. Peternakan dan Hasil-hasilnya	3.16
d. Kehutanan	1.37
e. Perikanan	5.48
2. PERTAMBANGAN DAN PENGGALIAN	7.19
a. Minyak dan Gas Bumi	-3.95
b. Pertambangan Tanpa Migas.	-8.08
c. Penggalian.	7.49
3. INDUSTRI PENGOLAHAN	4.74
a. Industri Migas	0.00
b. Industri tanpa Migas	4.74
1). Makanan, Minuman dan Tembakau	1.85
2). Tekstil, Brg. Kulit & Alas Kaki	2.10
3). Brg. Kayu & Hasil Hutan Lainnya.	-1.09
4). Kertas dan Barang Cetakan	6.98
5). Pupuk, Kimia & Barang dari Karet	5.44
6). Semen & Brg. Galian Bukan Logam	8.81
7). Logam Dasar Besi & Baja	-1.80
8). Alat Angk., Mesin & Peralatannya	17.67
9). Barang Lainnya	12.32
4. LISTRIK, GAS, DAN AIR BERSIH	2.76
a. Listrik	4.36
b. Gas Kota	0.00
c. Air bersih	2.29
5. BANGUNAN	6.64
6. PERDAGANGAN, HOTEL & RESTORAN	5.59
a. Perdagangan Besar dan Eceran	5.48
b. Hotel	6.12
c. Restoran	6.08
7. PENGANGKUTAN DAN KOMUNIKASI	5.57
a. Pengangkutan	4.92
b. Komunikasi	24.53
8. KEUANGAN, PERSEWAAN & JS PERSH	5.71
9. JASA - JASA	9.13
a. Pemerintahan Umum	0.00
b. Swasta	9.13
PRODUK DOMESTIK BRUTO	5.05
PDB TANPA MIGAS	5.05

**Lampiran 7. Laju Pertumbuhan PDB Usaha Kecil, Menengah dan Besar Menurut Sektor Ekonomi
Tahun 2002-2007 Atas Dasar Harga Konstan 2000 (%)**

SEKTOR (1)	Tahun 2004			Tahun 2005			
	Menengah (11)	Besar (12)	Jumlah (13)	Kecil (14)	Menengah (15)	Besar (16)	Jumlah (17)
1. PERTANIAN, PETERNAKAN, KEHUTANAN DAN PERIKANAN	2.53	1.48	2.82	2.96	1.64	0.24	2.72
a. Tanaman Bahan Makanan	2.82	0.00	2.89	2.60	2.63	0.00	2.60
b. Tanaman Perkebunan	0.74	0.60	0.40	2.54	2.50	1.98	2.48
c. Peternakan dan Hasil-hasilnya	4.34	3.35	3.35	2.23	1.63	1.93	2.13
d. Kehutanan	1.05	1.52	1.28	-1.42	-1.43	-1.57	-1.47
e. Perikanan	6.26	6.08	5.56	5.79	6.66	5.77	5.87
2. PERTAMBANGAN DAN PENGGAJIAN	-0.66	-5.43	-4.48	7.69	5.44	2.76	3.20
a. Minyak dan Gas Bumi	-9.15	-4.24	-4.32	-1.83	-2.36	-1.76	-1.77
b. Pertambangan Tanpa Migas.	-8.14	-7.96	-7.96	11.38	12.63	12.24	12.24
c. Penggalian.	7.29	7.62	7.46	7.64	7.92	7.65	7.69
3. INDUSTRI PENGOLAHAN	5.03	6.90	6.38	4.25	3.82	4.79	4.60
a. Industri Migas	0.00	-1.95	-1.95	0.00	0.00	-5.67	-5.67
b. Industri tanpa Migas	5.03	8.59	7.51	4.25	3.82	6.59	5.86
1). Makanan, Minuman dan Tembakau	1.12	1.34	1.39	2.03	3.21	2.81	2.75
2). Tekstil, Brg. Kulit & Alas Kaki	3.90	4.81	4.06	1.85	1.17	1.19	1.31
3). Brg. Kayu & Hasil Hutan Lainnya.	-2.28	-2.35	-2.07	-2.07	-0.89	-0.49	-0.92
4). Kertas dan Barang Cetak	8.97	7.51	7.61	2.76	2.39	2.34	2.39
5). Pupuk, Kimia & Barang dari Karet	10.88	9.85	9.01	8.40	6.70	8.99	8.77
6). Semen & Brg. Galian Bukan Logam	9.17	10.05	9.53	4.67	4.47	3.15	3.81
7). Logam Dasar Besi & Baja	-0.86	-2.69	-2.61	-4.17	-5.24	-3.63	-3.70
8). Alat Angk., Mesin & Peralatannya	18.00	17.64	17.67	13.81	12.09	12.32	12.38
9). Barang Lainnya	13.04	14.34	12.77	2.97	2.19	2.66	2.61
4. LISTRIK, GAS, DAN AIR BERSIH	2.66	5.59	5.30	5.41	4.82	6.45	6.30
a. Listrik	4.95	5.13	5.13	7.73	7.32	6.67	6.68
b. Gas Kota	0.00	9.40	9.40	0.00	0.00	6.48	6.48
c. Air bersih	2.45	2.50	2.47	4.72	4.58	4.47	4.53
5. BANGUNAN	7.34	8.77	7.49	6.65	7.50	8.78	7.54
6. PERDAGANGAN, HOTEL & RESTORAN	6.00	6.07	5.70	8.25	8.61	7.59	8.30
a. Perdagangan Besar dan Eceran	5.66	5.60	5.52	8.80	9.06	7.74	8.82
b. Hotel	8.13	10.78	7.93	6.49	6.14	6.36	6.23
c. Restoran	6.17	5.17	6.08	5.89	5.60	5.37	5.88
7. PENGANGKUTAN DAN KOMUNIKASI	11.26	20.60	13.38	6.47	8.12	19.41	12.76
a. Pengangkutan	9.41	16.29	8.76	5.64	5.06	9.09	6.25
b. Komunikasi	23.09	22.79	22.88	26.76	25.51	24.39	24.58
8. KEUANGAN, PERSEWAAN & JS PERSH	8.52	7.48	7.66	5.59	6.61	7.35	6.70
9. JASA - JASA	8.80	1.87	5.38	8.19	7.37	2.23	5.16
a. Pemerintahan Umum	0.00	1.65	1.65	0.00	0.00	1.90	1.90
b. Swasta	8.80	6.52	8.96	8.19	7.37	8.82	8.09
PRODUK DOMESTIK BRUTO	6.65	4.42	5.03	5.82	6.25	5.37	5.69
PDB TANPA MIGAS	6.75	6.64	5.97	5.82	6.30	7.53	6.57

**Lampiran 7. Laju Pertumbuhan PDB Usaha Kecil, Menengah dan Besar Menurut Sektor Ekonomi
Tahun 2002-2007 Atas Dasar Harga Konstan 2000 (%)**

SEKTOR (1)	Tahun	
	Kecil (18)	Menengah (19)
1. PERTANIAN, PETERNAKAN, KEHUTANAN DAN PERIKANAN	3.62	1.92
a. Tanaman Bahan Makanan	2.97	3.52
b. Tanaman Perkebunan	3.54	3.62
c. Peternakan dan Hasil-hasilnya	3.37	3.25
d. Kehutanan	-2.73	-2.92
e. Perikanan	6.91	6.76
2. PERTAMBANGAN DAN PENGALIAN	8.08	5.35
a. Minyak dan Gas Bumi	-1.07	-1.39
b. Pertambangan Tanpa Migas.	3.49	4.10
c. Penggalian.	8.16	9.12
3. INDUSTRI PENGOLAHAN	3.90	4.87
a. Industri Migas	0.00	0.00
b. Industri tanpa Migas	3.90	4.87
1). Makanan, Minuman dan Tembakau	6.83	8.09
2). Tekstil, Brg. Kulit & Alas Kaki	1.06	1.19
3). Brg. Kayu & Hasil Hutan Lainnya.	-0.55	-0.66
4). Kertas dan Barang Cetakan	2.26	2.09
5). Pupuk, Kimia & Barang dari Karet	3.60	2.90
6). Semen & Brg. Galian Bukan Logam	0.62	0.53
7). Logam Dasar Besi & Baja	4.73	5.72
8). Alat Angk., Mesin & Peralatannya	5.56	7.55
9). Barang Lainnya	3.47	3.33
4. LISTRIK, GAS, DAN AIR BERSIH	4.12	3.40
a. Listrik	5.92	5.32
b. Gas Kota	0.00	0.00
c. Air bersih	3.57	3.21
5. B A N G U N A N	8.00	8.61
6. PERDAGANGAN, HOTEL & RESTORAN	6.43	6.57
a. Perdagangan Besar dan Eceran	6.60	6.79
b. Hotel	5.38	5.12
c. Restoran	5.73	6.57
7. PENGANGKUTAN DAN KOMUNIKASI	7.11	10.44
a. Pengangkutan	6.20	7.14
b. Komunikasi	25.76	26.14
8. KEUANGAN, PERSEWAAN & JS PERSH	4.39	5.83
9. JASA - JASA	7.60	9.85
a. Pemerintahan Umum	0.00	0.00
b. Swasta	7.60	9.85
PRODUK DOMESTIK BRUTO	5.50	6.27
PDB TANPA MIGAS	5.50	6.31

**Lampiran 7. Laju Pertumbuhan PDB Usaha Kecil, Menengah dan Besar Menurut Sektor Ekonomi
Tahun 2002-2007 Atas Dasar Harga Konstan 2000 (%)**

SEKTOR (1)	2006*		Tahun 2007**			
	Besar (20)	Jumlah (21)	Kecil (22)	Menengah (23)	Besar (24)	Jumlah (25)
1. PERTANIAN, PETERNAKAN, KEHUTANAN DAN PERIKANAN	1.16	3.36	3.68	3.05	0.72	3.50
a. Tanaman Bahan Makanan	0.00	2.98	3.46	7.70	0.00	3.49
b. Tanaman Perkebunan	5.81	3.79	3.42	3.67	3.51	3.47
c. Peternakan dan Hasil-hasilnya	3.35	3.35	3.20	3.80	3.05	3.29
d. Kehutanan	-2.85	-2.85	-1.86	-1.26	-2.19	-1.71
e. Perikanan	6.90	6.90	5.59	7.89	5.88	5.82
2. PERTAMBANGAN DAN PENGALIAN	1.03	1.70	8.62	5.88	1.24	1.98
a. Minyak dan Gas Bumi	-1.07	-1.07	-2.04	-0.35	-1.20	-1.18
b. Pertambangan Tanpa Migas.	4.85	4.83	6.55	6.04	5.44	5.45
c. Penggalian.	7.81	8.33	8.66	8.71	6.47	8.60
3. INDUSTRI PENGOLAHAN	4.66	4.59	4.00	2.98	5.05	4.66
a. Industri Migas	-1.66	-1.66	0.00	0.00	-0.07	-0.07
b. Industri tanpa Migas	5.62	5.27	4.00	2.98	5.78	5.15
1). Makanan, Minuman dan Tembakau	7.06	7.21	5.10	3.89	5.38	5.05
2). Tekstil, Brg. Kulit & Alas Kaki	1.30	1.23	-2.26	-4.12	-3.96	-3.68
3). Brg. Kayu & Hasil Hutan Lainnya.	-0.70	-0.66	-2.60	-2.19	-1.24	-1.74
4). Kertas dan Barang Cetak	2.06	2.09	8.23	4.86	5.54	5.79
5). Pupuk, Kimia & Barang dari Karet	4.80	4.48	7.03	8.37	5.18	5.69
6). Semen & Brg. Galian Bukan Logam	0.47	0.53	2.88	3.45	3.70	3.40
7). Logam Dasar Besi & Baja	4.69	4.73	0.36	0.90	1.72	1.69
8). Alat Angk., Mesin & Peralatannya	7.66	7.55	8.97	11.50	9.63	9.73
9). Barang Lainnya	6.47	3.62	-2.05	-3.06	-6.60	-2.82
4. LISTRIK, GAS, DAN AIR BERSIH	6.00	5.76	3.09	3.38	11.13	10.40
a. Listrik	6.38	6.37	5.36	6.94	7.75	7.74
b. Gas Kota	5.33	5.33	0.00	0.00	30.16	30.16
c. Air bersih	3.95	3.57	2.38	3.02	3.63	3.29
5. BANGUNAN	8.60	8.34	9.35	9.08	7.34	8.61
6. PERDAGANGAN, HOTEL & RESTORAN	5.45	6.42	8.49	8.51	7.42	8.46
a. Perdagangan Besar dan Eceran	5.47	6.60	8.90	9.04	7.66	8.88
b. Hotel	5.18	5.18	4.04	5.59	5.41	5.26
c. Restoran	5.84	5.75	6.89	4.09	5.10	6.82
7. PENGANGKUTAN DAN KOMUNIKASI	20.60	14.38	3.50	7.91	22.96	14.38
a. Pengangkutan	6.80	6.63	2.49	2.75	3.38	2.78
b. Komunikasi	26.45	26.39	20.92	28.79	29.97	29.54
8. KEUANGAN, PERSEWAAN & JS PERSH	5.51	5.47	5.52	8.33	8.69	7.99
9. JASA - JASA	4.22	6.16	7.48	8.15	5.49	6.60
a. Pemerintahan Umum	3.96	3.96	0.00	0.00	5.43	5.43
b. Swasta	9.07	8.02	7.48	8.15	6.61	7.55
PRODUK DOMESTIK BRUTO	5.23	5.51	6.18	6.84	6.24	6.32
PDB TANPA MIGAS	6.73	6.13	6.18	6.88	7.74	6.92

**Lampiran 8. Laju Indeks Harga Implisit PDB Usaha Kecil, Menengah dan Besar
Menurut Sektor Ekonomi Tahun 2002-2007 (%)**

SEKTOR	Tahun 2002				Tahun 2003			
	Kecil	Menengah	Besar	Jumlah	Kecil	Menengah	Besar	Jumlah
(1)	(2)	(3)	(4)	(5)	(6)	(7)	(8)	(9)
1. PERTANIAN, PETERNAKAN, KEHUTANAN DAN PERIKANAN	8.69	4.40	4.29	8.13	4.57	5.22	4.65	4.63
a. Tanaman Bahan Makanan	9.77	4.93	0.00	9.74	4.03	5.59	0.00	4.04
b. Tanaman Perkebunan	6.96	4.99	5.44	6.54	4.46	1.90	4.59	4.08
c. Peternakan dan Hasil-hasilnya	6.95	6.23	5.51	6.82	3.84	6.00	4.83	4.17
d. Kehutanan	1.34	0.16	3.17	1.43	6.15	2.81	4.32	4.08
e. Perikanan	8.54	9.64	6.32	8.62	7.16	13.24	6.23	7.73
2. PERTAMBANGAN DAN PENGGALIAN	12.87	-4.02	-14.48	-12.38	8.11	9.13	4.93	5.58
a. Minyak dan Gas Bumi	-16.81	-19.38	-16.76	-16.81	10.41	13.46	7.11	7.21
b. Pertambangan Tanpa Migas.	-12.86	-13.43	-11.07	-11.12	-3.80	0.07	0.19	0.18
c. Penggalian.	13.43	9.35	10.11	12.57	8.30	8.23	7.85	8.28
3. INDUSTRI PENGOLAHAN	5.99	7.33	2.95	3.89	3.49	3.15	3.19	3.23
a. Industri Migas	0.00	0.00	7.26	7.26	0.00	0.00	10.58	10.58
b. Industri tanpa Migas	5.99	7.33	2.07	3.41	3.49	3.15	1.73	2.21
1). Makanan, Minuman dan Tembakau	12.37	12.59	11.96	12.15	7.13	4.87	1.97	3.46
2). Tekstil, Brg. Kulit & Alas Kaki	16.90	16.86	17.03	16.96	0.03	1.81	1.54	1.30
3). Brg. Kayu & Hasil Hutan Lainnya.	-5.15	-4.42	-7.48	-6.29	0.05	0.15	0.32	0.24
4). Kertas dan Barang Cetak	19.28	16.16	17.46	17.54	6.42	6.48	5.76	5.91
5). Pupuk, Kimia & Barang dari Karet	-2.14	-0.25	-1.77	-1.77	3.24	3.48	3.29	3.29
6). Semen & Brg. Galian Bukan Logam	5.53	6.21	3.21	4.43	0.10	0.40	0.25	0.17
7). Logam Dasar Besi & Baja	17.50	16.30	16.75	16.74	3.52	7.82	4.97	5.07
8). Alat Angk., Mesin & Peralatannya	-12.28	-10.02	-11.46	-11.40	3.74	3.21	1.18	1.45
9). Barang Lainnya	-8.62	-8.94	-8.22	-8.73	3.33	2.26	3.90	2.91
4. LISTRIK, GAS, DAN AIR BERSIH	34.31	35.29	29.76	30.16	13.97	13.53	19.08	18.60
a. Listrik	28.81	26.12	33.72	33.63	24.93	24.05	23.12	23.13
b. Gas Kota	0.00	0.00	9.68	9.68	0.00	0.00	3.01	3.01
c. Air bersih	36.12	36.33	34.96	35.66	10.55	12.50	11.39	11.92
5. BANGUNAN	11.24	11.16	12.72	11.72	6.02	6.49	8.36	6.88
6. PERDAGANGAN, HOTEL & RESTORAN	15.05	6.60	9.25	12.99	1.76	1.86	3.14	1.80
a. Perdagangan Besar dan Eceran	4.97	6.43	9.56	5.49	1.30	1.84	3.00	1.52
b. Hotel	0.10	0.39	1.09	0.39	2.19	1.60	4.63	1.99
c. Restoran	65.57	67.42	67.15	65.62	3.27	3.47	1.05	3.27
7. PENGANGKUTAN DAN KOMUNIKASI	10.74	12.07	26.22	17.10	7.97	10.61	6.92	8.19
a. Pengangkutan	10.62	12.34	10.56	11.14	8.01	10.96	11.32	9.67
b. Komunikasi	16.08	13.06	36.03	32.83	6.83	7.81	4.54	5.05
8. KEUANGAN, PERSEWAAN & JS PERSH	4.35	7.30	7.73	6.93	5.77	4.22	7.35	5.60
9. JASA - JASA	8.81	8.72	1.65	4.83	9.48	9.60	20.22	15.00
a. Pemerintahan Umum	0.00	0.00	1.36	1.36	0.00	0.00	20.84	20.84
b. Swasta	8.81	8.72	8.89	8.81	9.48	9.60	7.32	9.40
PRODUK DOMESTIK BRUTO	10.52	7.52	1.31	5.90	4.38	4.67	6.80	5.49
PDB TANPA MIGAS	10.52	7.71	3.82	7.43	4.38	4.61	5.88	4.98

Lampiran 9. Komponen Produk Domestik Bruto Usaha Kecil Menurut Sektor Ekonomi Tahun 2002-2007
Atas Dasar Harga Berlaku (Miliar Rupiah)

SEKTOR	Tahun 2002					Tahun 2003				
	Upah & Gaji	Surplus Usaha	Penyusutan	Pajak Tak Langsung	Jumlah	Upah & Gaji	Surplus Usaha	Penyusutan	Pajak Tak Langsung	Jumlah
(1)	(2)	(3)	(4)	(5)	(6)	(7)	(8)	(9)	(10)	(11)
1. PERTANIAN, PETERNAKAN, KEHUTANAN DAN PERIKANAN	52,213.5	186,908.7	4,500.3	2,947.5	246,569.9	57,510.1	202,102.2	4,768.6	3,249.8	267,630.6
a. Tanaman Bahan Makanan	24,931.2	117,053.7	1,518.7	1,771.4	145,275.1	27,165.7	126,018.3	1,555.2	1,884.9	156,624.1
b. Tanaman Perkebunan	10,610.4	21,073.7	896.6	356.3	32,936.9	11,520.8	22,756.9	941.0	407.7	35,626.4
c. Peternakan dan Hasil-hasilnya	8,791.4	19,262.3	462.2	247.5	28,763.5	9,994.5	20,155.4	488.9	260.6	30,899.4
d. Kehutanan	826.3	2,891.4	199.8	67.7	3,985.2	884.0	3,070.6	208.1	74.5	4,237.2
e. Perikanan	7,054.3	26,627.6	1,422.9	504.5	35,609.3	7,945.1	30,100.9	1,575.5	622.0	40,243.6
2. PERTAMBANGAN DAN PENGGALIAN	5,059.8	6,432.7	1,463.3	430.1	13,385.9	5,818.4	7,341.0	1,687.1	498.4	15,344.9
a. Minyak dan gas bumi	0.7	8.0	0.3	0.3	9.3	0.7	8.8	0.3	0.3	10.2
b. Pertambangan tanpa Migas	58.4	125.0	17.9	8.7	209.9	58.9	130.4	18.4	7.8	215.4
c. Penggalian	5,000.7	6,299.6	1,445.1	421.2	13,166.7	5,758.8	7,201.8	1,668.4	490.3	15,119.4
3. INDUSTRI PENGOLAHAN	26,428.9	33,977.7	5,961.0	5,490.3	71,857.8	27,086.7	38,469.7	6,992.4	6,257.6	78,806.4
a. Industri Migas	0.0	0.0	0.0	0.0	0.0	0.0	0.0	0.0	0.0	0.0
b. Industri tanpa Migas	26,428.9	33,977.7	5,961.0	5,490.3	71,857.8	27,086.7	38,469.7	6,992.4	6,257.6	78,806.4
1). Makanan, Minuman dan Tembakau	8,640.6	13,438.4	1,302.4	3,229.3	26,610.7	7,802.3	16,940.0	1,426.6	3,290.1	29,459.0
2). Tekstil, Brg. kulit & Alas kaki	5,406.1	5,347.3	1,090.6	582.1	12,426.1	5,500.9	5,672.8	1,301.7	600.4	13,075.8
3). Brg. kayu & Hasil hutan lainnya.	2,164.8	3,285.5	854.9	55.5	6,360.7	1,533.8	4,352.0	618.7	34.4	6,538.8
4). Kertas dan Barang cetakan	997.9	1,713.2	259.9	139.5	3,110.5	1,108.8	1,960.4	282.0	153.3	3,504.6
5). Pupuk, Kimia & Barang dari karet	3,900.7	4,601.7	1,007.5	585.9	10,095.8	5,393.7	3,661.9	1,491.3	1,003.9	11,550.8
6). Semen & Brg. Galian bukan logam	2,471.1	2,422.7	884.2	475.6	6,253.7	2,746.1	2,081.6	1,175.1	622.8	6,625.5
7). Logam Dasar Besi & Baja	4.8	7.9	3.1	1.1	16.9	4.5	7.7	2.8	1.1	16.1
8). Alat Angk., Mesin & Peralatannya	2,011.4	2,410.1	454.9	333.8	5,210.3	2,232.7	2,613.1	594.6	456.3	5,896.8
9). Barang lainnya	831.5	750.9	103.3	87.3	1,773.0	763.8	1,180.3	99.6	95.3	2,139.0
4. LISTRIK, GAS, DAN AIR BERSIH	8.1	61.3	12.8	12.0	94.2	8.6	71.2	16.7	11.9	108.3
a. Listrik	2.6	12.6	6.5	0.0	21.6	2.7	16.6	8.7	0.0	28.0
b. Gas Kota	0.0	0.0	0.0	0.0	0.0	0.0	0.0	0.0	0.0	0.0
c. Air bersih	5.5	48.7	6.4	12.0	72.6	5.9	54.7	8.0	11.8	80.4
5. B A N G U N A N	19,446.2	22,988.6	4,960.9	1,590.1	48,985.7	20,726.6	27,157.4	6,316.6	1,687.3	55,887.8
6. PERDAGANGAN, HOTEL & RESTORAN	51,051.8	138,193.1	10,990.8	36,417.6	236,653.3	54,810.4	145,980.4	11,986.7	39,178.6	251,956.1
a. Perdagangan Besar dan Eceran	30,002.6	108,312.6	7,539.6	31,660.1	177,515.0	31,790.4	114,766.6	7,988.9	33,643.8	188,189.7
b. Hotel	553.4	1,337.4	128.7	141.7	2,161.2	611.6	1,445.7	153.9	146.4	2,357.5
c. Restoran	20,495.8	28,543.1	3,322.5	4,615.8	56,977.1	22,408.5	29,768.0	3,844.0	5,388.4	61,408.8
7. PENGANGKUTAN DAN KOMUNIKASI	8,174.9	12,115.2	10,651.7	1,140.2	32,082.0	9,643.9	14,525.5	12,513.0	1,379.1	38,061.5
a. Pengangkutan	8,012.1	11,525.4	10,422.4	1,122.0	31,081.8	9,453.4	13,801.6	12,250.2	1,359.6	36,864.7
b. Komunikasi	162.8	589.8	229.3	18.2	1,000.2	190.5	723.9	262.8	19.5	1,196.8
8. KEUANGAN, PERSEWAAN & JASA PERSH.	3,838.0	20,122.1	2,318.3	1,374.4	27,652.9	4,116.4	22,554.0	1,918.5	1,412.8	30,001.7
9. JASA - JASA	32,023.4	23,597.0	7,489.4	2,178.1	65,287.8	33,400.7	31,581.7	6,818.0	5,557.7	77,358.2
a. Pemerintahan Umum	0.0	0.0	0.0	0.0	0.0	0.0	0.0	0.0	0.0	0.0
b. Swasta	32,023.4	23,597.0	7,489.4	2,178.1	65,287.8	33,400.7	31,581.7	6,818.0	5,557.7	77,358.2
PRODUK DOMESTIK BRUTO PDB TANPA MIGAS	198,244.5	444,396.4	48,348.5	51,580.3	742,569.6	213,121.8	489,783.1	53,017.7	59,233.1	815,155.6
	198,243.8	444,388.3	48,348.2	51,580.0	742,560.3	213,121.1	489,774.2	53,017.4	59,232.8	815,145.4

Keterangan : * Sementara

** Sangat sementara

**Lampiran 9. Komponen Produk Domestik Bruto Usaha Kecil Menurut Sektor Ekonomi Tahun 2002-2007
Atas Dasar Harga Berlaku (Miliar Rupiah)**

SEKTOR	Tahun 2004					Tahun 2005				
	Upah & Gaji	Surplus Usaha	Penyusutan	Pajak Tak Langsung	Jumlah	Upah & Gaji	Surplus Usaha	Penyusutan	Pajak Tak Langsung	Jumlah
(1)	(12)	(13)	(14)	(15)	(16)	(17)	(18)	(19)	(20)	(21)
1. PERTANIAN, PETERNAKAN, KEHUTANAN DAN PERIKANAN	62,756.4	215,782.4	5,386.3	3,589.7	287,514.8	68,549.7	239,034.7	6,145.9	4,036.7	317,767.0
a. Tanaman Bahan Makanan	28,449.1	132,460.3	1,607.4	1,965.2	164,482.1	30,317.3	145,662.2	1,924.8	2,248.6	180,152.9
b. Tanaman Perkebunan	12,231.2	24,150.1	1,048.1	468.7	37,898.2	14,012.4	27,371.1	1,189.5	519.7	43,092.8
c. Peternakan dan Hasil-hasilnya	11,830.5	21,029.6	564.4	277.9	33,702.4	12,687.3	23,114.9	609.5	303.2	36,714.9
d. Kehutanan	975.1	3,339.0	235.2	84.9	4,634.2	1,081.7	3,715.9	260.0	93.2	5,150.9
e. Perikanan	9,270.5	34,803.4	1,931.1	792.9	46,797.9	10,450.9	39,170.6	2,162.1	872.0	52,655.5
2. PERTAMBANGAN DAN PENGGALIAN	6,590.8	8,332.2	1,913.5	560.2	17,396.7	8,214.9	10,334.1	2,360.1	707.3	21,616.5
a. Minyak dan gas bumi	1.1	11.0	0.4	0.1	12.7	1.5	16.1	0.6	0.4	18.6
b. Pertambangan tanpa Migas	70.3	155.1	21.8	9.5	256.6	115.9	253.4	35.9	16.0	421.2
c. Penggalian	6,519.4	8,166.2	1,891.3	550.6	17,127.5	8,097.6	10,064.6	2,323.6	690.8	21,176.7
3. INDUSTRI PENGOLAHAN	31,169.0	40,866.6	7,692.9	6,164.0	85,892.5	34,710.0	46,101.4	8,590.3	7,349.7	96,751.4
a. Industri Migas	0.0	0.0	0.0	0.0	0.0	0.0	0.0	0.0	0.0	0.0
b. Industri tanpa Migas	31,169.0	40,866.6	7,692.9	6,164.0	85,892.5	34,710.0	46,101.4	8,590.3	7,349.7	96,751.4
1). Makanan, Minuman dan Tembakau	9,443.0	17,477.7	1,786.5	3,005.8	31,713.1	9,686.8	19,338.7	1,660.8	3,531.1	34,217.5
2). Tekstil, Brg. kulit & Alas kaki	5,843.4	5,811.6	1,336.5	588.5	13,580.1	6,321.4	6,365.8	1,382.8	669.5	14,739.5
3). Brg. kayu & Hasil hutan lainnya.	1,891.6	4,308.0	658.0	59.0	6,916.5	2,106.1	5,094.3	807.7	53.0	8,061.1
4). Kertas dan Barang cetakan	1,352.3	2,133.3	276.9	157.5	3,919.9	1,432.1	2,343.4	342.9	186.8	4,305.1
5). Pupuk, Kimia & Barang dari karet	6,006.7	4,260.4	1,573.6	1,089.9	12,930.5	7,342.7	4,783.4	1,981.3	1,364.0	15,471.4
6). Semen & Brg. Galian bukan logam	2,996.7	2,419.9	1,263.6	642.6	7,322.8	3,574.7	2,756.7	1,468.6	789.0	8,589.0
7). Logam Dasar Besi & Baja	5.5	9.4	3.5	1.3	19.7	6.3	10.3	4.0	1.5	22.1
8). Alat Angk., Mesin & Peralatannya	2,756.2	3,018.3	679.8	508.5	6,962.8	3,248.2	3,744.8	813.8	633.6	8,440.3
9). Barang lainnya	873.7	1,428.0	114.5	110.9	2,527.2	991.7	1,664.1	128.3	121.4	2,905.5
4. LISTRIK, GAS, DAN AIR BERSIH	10.7	80.7	18.8	13.8	124.0	11.9	91.8	21.2	16.0	140.9
a. Listrik	3.8	20.5	10.7	0.0	35.0	4.1	22.5	11.7	0.0	38.4
b. Gas Kota	0.0	0.0	0.0	0.0	0.0	0.0	0.0	0.0	0.0	0.0
c. Air bersih	6.9	60.3	8.1	13.8	89.0	7.8	69.4	9.5	16.0	102.6
5. BANGUNAN	26,539.3	31,033.3	6,817.4	2,174.0	66,564.1	33,870.6	41,271.6	9,195.8	2,767.4	87,105.4
6. PERDAGANGAN, HOTEL & RESTORAN	59,943.6	159,903.1	13,192.3	43,037.2	276,076.1	70,296.0	185,049.3	14,723.2	52,024.9	322,093.4
a. Perdagangan Besar dan Eceran	34,957.8	126,204.2	8,801.6	37,132.5	207,096.0	40,482.1	146,138.5	10,198.5	45,814.4	242,633.5
b. Hotel	680.8	1,540.6	187.7	230.8	2,639.8	681.7	1,789.4	208.8	257.0	2,936.9
c. Restoran	24,305.0	32,158.4	4,203.0	5,673.9	66,340.2	29,132.3	37,121.3	4,315.9	5,953.5	76,523.0
7. PENGANGKUTAN DAN KOMUNIKASI	10,456.3	15,862.5	13,551.0	1,480.1	41,349.9	13,176.1	19,969.2	17,167.8	1,823.8	52,136.9
a. Pengangkutan	10,141.1	14,733.4	13,145.2	1,444.7	39,464.5	12,709.0	18,337.1	16,566.6	1,785.1	49,397.7
b. Komunikasi	315.2	1,129.0	405.7	35.4	1,885.3	467.0	1,632.2	601.3	38.7	2,739.2
8. KEUANGAN, PERSEWAAN & JASA PERSH.	4,477.5	25,421.0	2,201.8	1,326.0	33,426.3	5,142.3	29,976.8	2,725.4	1,168.2	39,012.8
9. JASA - JASA	40,224.8	34,865.0	9,620.4	7,413.2	92,123.4	48,744.6	45,045.2	12,085.4	6,556.1	112,431.3
a. Pemerintahan Umum	0.0	0.0	0.0	0.0	0.0	0.0	0.0	0.0	0.0	0.0
b. Swasta	40,224.8	34,865.0	9,620.4	7,413.2	92,123.4	48,744.6	45,045.2	12,085.4	6,556.1	112,431.3
PRODUK DOMESTIK BRUTO PDB TANPA MIGAS	242,168.3	532,147.0	60,394.4	65,758.2	900,467.9	282,716.1	616,874.3	73,015.3	76,450.0	1,049,055.7
	242,167.1	532,136.0	60,393.9	65,758.1	900,455.2	282,714.7	616,858.2	73,014.7	76,449.6	1,049,037.1

Keterangan : * Sementara
** Sangat sementara

**Lampiran 9. Komponen Produk Domestik Bruto Usaha Kecil Menurut Sektor Ekonomi Tahun 2002-2007
Atas Dasar Harga Berlaku (Miliar Rupiah)**

SEKTOR	Tahun 2006*					Tahun 2007**				
	Upah & Gaji	Surplus Usaha	Penyusutan	Pajak Tak Langsung	Jumlah	Upah & Gaji	Surplus Usaha	Penyusutan	Pajak Tak Langsung	Jumlah
(1)	(2)	(23)	(24)	(25)	(26)	(27)	(28)	(29)	(30)	(31)
1. PERTANIAN, PETERNAKAN, KEHUTANAN DAN PERIKANAN	80,667.1	283,713.6	7,174.8	4,668.1	376,223.7	104,327.2	355,945.4	9,451.6	6,080.7	475,805.0
a. Tanaman Bahan Makanan	36,537.8	171,650.5	2,174.3	2,590.5	212,953.0	45,594.7	214,753.6	2,786.1	3,217.8	266,352.1
b. Tanaman Perkebunan	15,638.4	30,843.1	1,316.6	564.5	48,362.6	21,514.7	40,027.2	1,865.6	862.2	64,269.7
c. Peternakan dan Hasil-hasilnya	14,063.2	27,321.8	692.1	355.8	42,432.9	18,650.3	31,660.3	850.4	395.1	51,556.1
d. Kehutanan	1,432.7	4,954.2	343.4	121.7	6,852.0	1,708.7	5,863.4	404.4	146.4	8,123.0
e. Perikanan	12,995.0	48,944.0	2,648.5	1,035.7	65,623.2	16,858.8	63,640.9	3,545.2	1,459.2	85,504.2
2. PERTAMBANGAN DAN PENGGALIAN	10,906.1	13,784.3	3,151.3	921.6	28,763.4	14,156.7	17,743.2	4,088.9	1,204.4	37,193.2
a. Minyak dan gas bumi	1.7	18.0	0.7	0.4	20.8	2.0	20.9	0.8	0.4	24.1
b. Pertambangan tanpa Migas	141.4	310.3	43.9	20.2	515.8	176.4	390.3	55.0	23.4	645.1
c. Penggalian	10,763.0	13,456.0	3,106.8	901.0	28,226.9	13,978.3	17,332.0	4,033.1	1,180.6	36,524.0
3. INDUSTRI PENGOLAHAN	41,558.7	54,964.6	10,230.3	8,686.4	115,440.0	48,991.4	63,441.2	12,182.8	9,462.1	134,077.5
a. Industri Migas	0.0	0.0	0.0	0.0	0.0	0.0	0.0	0.0	0.0	0.0
b. Industri tanpa Migas	41,558.7	54,964.6	10,230.3	8,686.4	115,440.0	48,991.4	63,441.2	12,182.8	9,462.1	134,077.5
1). Makanan, Minuman dan Tembakau	11,739.3	22,029.2	2,028.5	4,323.1	40,120.0	14,708.9	26,739.8	2,851.7	4,464.6	48,765.0
2). Tekstil, Brg. kulit & Alas kaki	7,514.9	7,554.7	1,663.2	795.4	17,528.2	7,820.5	7,747.1	1,808.2	774.6	18,150.4
3). Brg. kayu & Hasil hutan lainnya.	2,778.0	6,100.7	1,062.4	72.8	10,013.9	3,297.9	7,285.1	1,097.7	111.3	11,792.0
4). Kertas dan Barang cetakan	1,661.2	2,777.9	397.1	217.5	5,053.8	2,014.7	3,139.6	400.7	229.5	5,784.4
5). Pupuk, Kimia & Barang dari karet	8,444.3	6,649.5	2,254.9	1,495.2	18,844.0	10,324.8	7,375.3	2,688.2	1,868.1	22,256.4
6). Semen & Brg. Galian bukan logam	4,132.0	3,419.2	1,673.7	883.6	10,108.5	4,522.7	3,742.9	1,944.5	952.5	11,162.5
7). Logam Dasar Besi & Baja	7.0	11.7	4.4	1.6	24.8	7.8	13.3	4.8	1.8	27.7
8). Alat Angk., Mesin & Peralatannya	3,932.9	4,537.3	972.7	736.9	10,179.8	4,951.5	5,276.8	1,210.5	888.2	12,326.9
9). Barang lainnya	1,349.3	1,884.3	173.3	160.1	3,566.9	1,342.7	2,121.3	176.5	171.6	3,812.0
4. LISTRIK, GAS, DAN AIR BERSIH	13.3	104.5	23.9	18.5	160.1	15.4	119.3	26.4	21.8	182.8
a. Listrik	4.4	24.9	13.0	0.2	42.4	4.9	27.0	14.0	0.2	46.1
b. Gas Kota	0.0	0.0	0.0	0.0	0.0	0.0	0.0	0.0	0.0	0.0
c. Air bersih	8.9	79.6	10.9	18.4	117.7	10.4	92.3	12.4	21.6	136.7
5. BANGUNAN	43,683.0	53,601.6	11,943.1	3,900.7	113,128.4	53,529.6	64,414.7	14,189.8	4,690.3	136,824.5
6. PERDAGANGAN, HOTEL & RESTORAN	81,769.4	215,679.8	17,471.8	58,189.5	373,110.5	93,968.9	256,444.1	20,339.5	66,343.1	437,095.6
a. Perdagangan Besar dan Eceran	47,145.7	170,200.1	11,860.6	50,761.8	279,968.2	56,226.2	202,962.9	14,148.6	57,463.1	330,800.9
b. Hotel	838.9	2,022.9	222.9	252.3	3,337.0	1,049.4	1,942.2	297.8	338.1	3,627.5
c. Restoran	33,784.8	43,456.8	5,388.3	7,175.4	89,805.3	36,693.2	51,538.9	5,893.1	8,541.9	102,667.2
7. PENGANGKUTAN DAN KOMUNIKASI	16,998.5	25,872.8	22,121.0	2,399.1	67,391.5	17,886.9	27,220.7	23,476.6	2,444.1	71,028.3
a. Pengangkutan	16,428.1	23,815.6	21,360.2	2,343.5	63,947.4	17,211.5	24,687.9	22,580.1	2,381.8	66,861.3
b. Komunikasi	570.4	2,057.3	760.8	55.6	3,444.1	675.4	2,532.8	896.5	62.3	4,167.0
8. KEUANGAN, PERSEWAAN & JASA PERSH.	6,022.6	34,632.3	3,120.2	1,304.4	45,079.5	6,694.2	38,482.6	3,449.0	1,303.8	49,929.6
9. JASA - JASA	57,410.4	51,946.5	13,689.0	11,012.6	134,058.6	66,419.9	60,971.2	17,153.0	9,573.6	154,117.7
a. Pemerintahan Umum	0.0	0.0	0.0	0.0	0.0	0.0	0.0	0.0	0.0	0.0
b. Swasta	57,410.4	51,946.5	13,689.0	11,012.6	134,058.6	66,419.9	60,971.2	17,153.0	9,573.6	154,117.7
PRODUK DOMESTIK BRUTO PDB TANPA MIGAS	339,029.2	734,300.1	88,925.4	91,100.9	1,253,355.6	405,990.2	884,782.5	104,357.7	101,123.8	1,496,254.2
	339,027.5	734,282.1	88,924.7	91,100.5	1,253,334.9	405,988.2	884,761.6	104,356.9	101,123.3	1,496,230.0

Keterangan : * Sementara

** Sangat sementara

**Lampiran 10. Peranan Komponen PDB Usaha Kecil Terhadap PDB Total Usaha Kecil
Menurut Sektor Ekonomi Tahun 2002-2007 Atas Dasar Harga Berlaku (%)**

SEKTOR	Tahun 2002					Tahun 2003				
	Upah & Gaji	Surplus Usaha	Penyusutan	Pajak Tak Langsung	Jumlah	Upah & Gaji	Surplus Usaha	Penyusutan	Pajak Tak Langsung	Jumlah
(1)	(2)	(3)	(4)	(5)	(6)	(7)	(8)	(9)	(10)	(11)
1. PERTANIAN, PETERNAKAN, KEHUTANAN DAN PERIKANAN	7.03	25.17	0.61	0.40	33.20	7.06	24.79	0.58	0.40	32.83
a. Tanaman Bahan Makanan	3.36	15.76	0.20	0.24	19.56	3.33	15.46	0.19	0.23	19.21
b. Tanaman Perkebunan	1.43	2.84	0.12	0.05	4.44	1.41	2.79	0.12	0.05	4.37
c. Peternakan dan Hasil-hasilnya	1.18	2.59	0.06	0.03	3.87	1.23	2.47	0.06	0.03	3.79
d. Kehutanan	0.11	0.39	0.03	0.01	0.54	0.11	0.38	0.03	0.01	0.52
e. Perikanan	0.95	3.59	0.19	0.07	4.80	0.97	3.69	0.19	0.08	4.94
2. PERTAMBANGAN DAN PENGGALIAN	0.68	0.87	0.20	0.06	1.80	0.71	0.90	0.21	0.06	1.88
a. Minyak dan gas bumi	0.00	0.00	0.00	0.00	0.00	0.00	0.00	0.00	0.00	0.00
b. Pertambangan tanpa Migas.	0.01	0.02	0.00	0.00	0.03	0.01	0.02	0.00	0.00	0.03
c. Penggalan.	0.67	0.85	0.19	0.06	1.77	0.71	0.88	0.20	0.06	1.85
3. INDUSTRI PENGOLAHAN	3.56	4.58	0.80	0.74	9.68	3.32	4.72	0.86	0.77	9.67
a. Industri Migas	0.00	0.00	0.00	0.00	0.00	0.00	0.00	0.00	0.00	0.00
b. Industri tanpa Migas	3.56	4.58	0.80	0.74	9.68	3.32	4.72	0.86	0.77	9.67
1). Makanan, Minuman dan Tembakau	1.16	1.81	0.18	0.43	3.58	0.96	2.08	0.18	0.40	3.61
2). Tekstil, Brg. kulit & Alas kaki	0.73	0.72	0.15	0.08	1.67	0.67	0.70	0.16	0.07	1.60
3). Brg. kayu & Hasil hutan lainnya.	0.29	0.44	0.12	0.01	0.86	0.19	0.53	0.08	0.00	0.80
4). Kertas dan Barang cetakan	0.13	0.23	0.04	0.02	0.42	0.14	0.24	0.03	0.02	0.43
5). Pupuk, Kimia & Barang dari karet	0.53	0.62	0.14	0.08	1.36	0.66	0.45	0.18	0.12	1.42
6). Semen & Brg. Galian bukan logam	0.33	0.33	0.12	0.06	0.84	0.34	0.26	0.14	0.08	0.81
7). Logam Dasar Besi & Baja	0.00	0.00	0.00	0.00	0.00	0.00	0.00	0.00	0.00	0.00
8). Alat Angk., Mesin & Peralatannya	0.27	0.32	0.06	0.04	0.70	0.27	0.32	0.07	0.06	0.72
9). Barang lainnya	0.11	0.10	0.01	0.01	0.24	0.09	0.14	0.01	0.01	0.26
4. LISTRIK, GAS, DAN AIR BERSIH	0.00	0.01	0.00	0.00	0.01	0.00	0.01	0.00	0.00	0.01
a. Listrik	0.00	0.00	0.00	0.00	0.00	0.00	0.00	0.00	0.00	0.00
b. Gas Kota	0.00	0.00	0.00	0.00	0.00	0.00	0.00	0.00	0.00	0.00
c. Air bersih	0.00	0.01	0.00	0.00	0.01	0.00	0.01	0.00	0.00	0.01
5. BANGUNAN	2.62	3.10	0.67	0.21	6.60	2.54	3.33	0.77	0.21	6.86
6. PERDAGANGAN, HOTEL & RESTORAN	6.88	18.61	1.48	4.90	31.87	6.72	17.91	1.47	4.81	30.91
a. Perdagangan Besar dan Eceran	4.04	14.59	1.02	4.26	23.91	3.90	14.08	0.98	4.13	23.09
b. Hotel	0.07	0.18	0.02	0.02	0.29	0.08	0.18	0.02	0.02	0.29
c. Restoran	2.76	3.84	0.45	0.62	7.67	2.75	3.65	0.47	0.66	7.53
7. PENGANGKUTAN DAN KOMUNIKASI	1.10	1.63	1.43	0.15	4.32	1.18	1.78	1.54	0.17	4.67
a. Pengangkutan	1.08	1.55	1.40	0.15	4.19	1.16	1.69	1.50	0.17	4.52
b. Komunikasi	0.02	0.08	0.03	0.00	0.13	0.02	0.09	0.03	0.00	0.15
8. KEUANGAN, PERSEWAAN & JS. PERSH	0.52	2.71	0.31	0.19	3.72	0.50	2.77	0.24	0.17	3.68
9. JASA - JASA	4.31	3.18	1.01	0.29	8.79	4.10	3.87	0.84	0.68	9.49
a. Pemerintahan Umum	0.00	0.00	0.00	0.00	0.00	0.00	0.00	0.00	0.00	0.00
b. Swasta	4.31	3.18	1.01	0.29	8.79	4.10	3.87	0.84	0.68	9.49
PRODUK DOMESTIK BRUTO PDB TANPA MIGAS	26.70	59.85	6.51	6.94	100.00	26.14	60.08	6.50	7.28	100.00
	26.70	59.84	6.51	6.95	100.00	26.14	60.08	6.50	7.28	100.00

**Lampiran 10. Peranan Komponen PDB Usaha Kecil Terhadap PDB Total Usaha Kecil
Menurut Sektor Ekonomi Tahun 2002-2007 Atas Dasar Harga Berlaku (%)**

SEKTOR	Tahun 2004					Tahun 2005				
	Upah & Gaji	Surplus Usaha	Penyusutan	Pajak Tak Langsung	Jumlah	Upah & Gaji	Surplus Usaha	Penyusutan	Pajak Tak Langsung	Jumlah
(1)	(12)	(13)	(14)	(15)	(16)	(17)	(18)	(19)	(20)	(21)
1. PERTANIAN, PETERNAKAN, KEHUTANAN DAN PERIKANAN	6.97	23.96	0.60	0.40	31.93	6.53	22.79	0.59	0.38	30.29
a. Tanaman Bahan Makanan	3.16	14.71	0.18	0.22	18.27	2.89	13.89	0.18	0.21	17.17
b. Tanaman Perkebunan	1.36	2.68	0.12	0.05	4.21	1.34	2.61	0.11	0.05	4.11
c. Peternakan dan Hasil-hasilnya	1.31	2.34	0.06	0.03	3.74	1.21	2.20	0.06	0.03	3.50
d. Kehutanan	0.11	0.37	0.03	0.01	0.51	0.10	0.35	0.02	0.01	0.49
e. Perikanan	1.03	3.87	0.21	0.09	5.20	1.00	3.73	0.21	0.08	5.02
2. PERTAMBANGAN DAN PENGGALIAN	0.73	0.93	0.21	0.06	1.93	0.78	0.99	0.22	0.07	2.06
a. Minyak dan gas bumi	0.00	0.00	0.00	0.00	0.00	0.00	0.00	0.00	0.00	0.00
b. Pertambangan tanpa Migas.	0.01	0.02	0.00	0.00	0.03	0.01	0.02	0.00	0.00	0.04
c. Penggalian.	0.72	0.91	0.21	0.06	1.90	0.77	0.96	0.22	0.07	2.02
3. INDUSTRI PENGOLAHAN	3.46	4.54	0.85	0.68	9.54	3.31	4.39	0.82	0.70	9.22
a. Industri Migas	0.00	0.00	0.00	0.00	0.00	0.00	0.00	0.00	0.00	0.00
b. Industri tanpa Migas	3.46	4.54	0.85	0.68	9.54	3.31	4.39	0.82	0.70	9.22
1). Makanan, Minuman dan Tembakau	1.05	1.94	0.20	0.33	3.52	0.92	1.84	0.16	0.34	3.26
2). Tekstil, Brg. kulit & Alas kaki	0.65	0.65	0.15	0.07	1.51	0.60	0.61	0.13	0.06	1.41
3). Brg. kayu & Hasil hutan lainnya.	0.21	0.48	0.07	0.01	0.77	0.20	0.49	0.08	0.01	0.77
4). Kertas dan Barang cetakan	0.15	0.24	0.03	0.02	0.44	0.14	0.22	0.03	0.02	0.41
5). Pupuk, Kimia & Barang dari karet	0.67	0.47	0.17	0.12	1.44	0.70	0.46	0.19	0.13	1.47
6). Semen & Brg. Galian bukan logam	0.33	0.27	0.14	0.07	0.81	0.34	0.26	0.14	0.08	0.82
7). Logam Dasar Besi & Baja	0.00	0.00	0.00	0.00	0.00	0.00	0.00	0.00	0.00	0.00
8). Alat Angk., Mesin & Peralatannya	0.31	0.34	0.08	0.06	0.77	0.31	0.36	0.08	0.06	0.80
9). Barang lainnya	0.10	0.16	0.01	0.01	0.28	0.09	0.16	0.01	0.01	0.28
4. LISTRIK, GAS, DAN AIR BERSIH	0.00	0.01	0.00	0.00	0.01	0.00	0.01	0.00	0.00	0.01
a. Listrik	0.00	0.00	0.00	0.00	0.00	0.00	0.00	0.00	0.00	0.00
b. Gas Kota	0.00	0.00	0.00	0.00	0.00	0.00	0.00	0.00	0.00	0.00
c. Air bersih	0.00	0.01	0.00	0.00	0.01	0.00	0.01	0.00	0.00	0.01
5. B A N G U N A N	2.95	3.45	0.76	0.24	7.39	3.23	3.93	0.88	0.26	8.30
6. PERDAGANGAN, HOTEL & RESTORAN	6.66	17.76	1.47	4.78	30.66	6.70	17.64	1.40	4.96	30.70
a. Perdagangan Besar dan Eceran	3.88	14.02	0.98	4.12	23.00	3.86	13.93	0.97	4.37	23.13
b. Hotel	0.08	0.17	0.02	0.03	0.29	0.06	0.17	0.02	0.02	0.28
c. Restoran	2.70	3.57	0.47	0.63	7.37	2.78	3.54	0.41	0.57	7.29
7. PENGANGKUTAN DAN KOMUNIKASI	1.16	1.76	1.50	0.16	4.59	1.26	1.90	1.64	0.17	4.97
a. Pengangkutan	1.13	1.64	1.46	0.16	4.38	1.21	1.75	1.58	0.17	4.71
b. Komunikasi	0.03	0.13	0.05	0.00	0.21	0.04	0.16	0.06	0.00	0.26
8. KEUANGAN, PERSEWAAN & JS. PERSH	0.50	2.82	0.24	0.15	3.71	0.49	2.86	0.26	0.11	3.72
9. JASA - JASA	4.47	3.87	1.07	0.82	10.23	4.65	4.29	1.15	0.62	10.72
a. Pemerintahan Umum	0.00	0.00	0.00	0.00	0.00	0.00	0.00	0.00	0.00	0.00
b. Swasta	4.47	3.87	1.07	0.82	10.23	4.65	4.29	1.15	0.62	10.72
PRODUK DOMESTIK BRUTO	26.89	59.10	6.71	7.30	100.00	26.95	58.80	6.96	7.29	100.00
PDB TANPA MIGAS	26.89	59.10	6.71	7.30	100.00	26.95	58.80	6.96	7.29	100.00

**Lampiran 10. Peranan Komponen PDB Usaha Kecil Terhadap PDB Total Usaha Kecil
Menurut Sektor Ekonomi Tahun 2002-2007 Atas Dasar Harga Berlaku (%)**

SEKTOR	Tahun 2006*					Tahun 2007**				
	Upah & Gaji	Surplus Usaha	Penyusutan	Pajak Tak Langsung	Jumlah	Upah & Gaji	Surplus Usaha	Penyusutan	Pajak Tak Langsung	Jumlah
(1)	(22)	(23)	(24)	(25)	(26)	(27)	(28)	(29)	(30)	(31)
1. PERTANIAN, PETERNAKAN, KEHUTANAN DAN PERIKANAN	6.44	22.64	0.57	0.37	30.02	6.97	23.79	0.63	0.41	31.80
a. Tanaman Bahan Makanan	2.92	13.70	0.17	0.21	16.99	3.05	14.35	0.19	0.22	17.80
b. Tanaman Perkebunan	1.25	2.46	0.11	0.05	3.86	1.44	2.68	0.12	0.06	4.30
c. Peternakan dan Hasil-hasilnya	1.12	2.18	0.06	0.03	3.39	1.25	2.12	0.06	0.03	3.45
d. Kehutanan	0.11	0.40	0.03	0.01	0.55	0.11	0.39	0.03	0.01	0.54
e. Perikanan	1.04	3.91	0.21	0.08	5.24	1.13	4.25	0.24	0.10	5.71
2. PERTAMBANGAN DAN PENGGALIAN	0.87	1.10	0.25	0.07	2.29	0.95	1.19	0.27	0.08	2.49
a. Minyak dan gas bumi	0.00	0.00	0.00	0.00	0.00	0.00	0.00	0.00	0.00	0.00
b. Pertambangan tanpa Migas.	0.01	0.02	0.00	0.00	0.04	0.01	0.03	0.00	0.00	0.04
c. Penggalan.	0.86	1.07	0.25	0.07	2.25	0.93	1.16	0.27	0.08	2.44
3. INDUSTRI PENGOLAHAN	3.32	4.39	0.82	0.69	9.21	3.27	4.24	0.81	0.63	8.96
a. Industri Migas	0.00	0.00	0.00	0.00	0.00	0.00	0.00	0.00	0.00	0.00
b. Industri tanpa Migas	3.32	4.39	0.82	0.69	9.21	3.27	4.24	0.81	0.63	8.96
1). Makanan, Minuman dan Tembakau	0.94	1.76	0.16	0.34	3.20	0.98	1.79	0.19	0.30	3.26
2). Tekstil, Brg. kulit & Alas kaki	0.60	0.60	0.13	0.06	1.40	0.52	0.52	0.12	0.05	1.21
3). Brg. kayu & Hasil hutan lainnya.	0.22	0.49	0.08	0.01	0.80	0.22	0.49	0.07	0.01	0.79
4). Kertas dan Barang cetakan	0.13	0.22	0.03	0.02	0.40	0.13	0.21	0.03	0.02	0.39
5). Pupuk, Kimia & Barang dari karet	0.67	0.53	0.18	0.12	1.50	0.69	0.49	0.18	0.12	1.49
6). Semen & Brg. Galian bukan logam	0.33	0.27	0.13	0.07	0.81	0.30	0.25	0.13	0.06	0.75
7). Logam Dasar Besi & Baja	0.00	0.00	0.00	0.00	0.00	0.00	0.00	0.00	0.00	0.00
8). Alat Angk., Mesin & Peralatannya	0.31	0.36	0.08	0.06	0.81	0.33	0.35	0.08	0.06	0.82
9). Barang lainnya	0.11	0.15	0.01	0.01	0.28	0.09	0.14	0.01	0.01	0.25
4. LISTRIK, GAS, DAN AIR BERSIH	0.00	0.01	0.00	0.00	0.01	0.00	0.01	0.00	0.00	0.01
a. Listrik	0.00	0.00	0.00	0.00	0.00	0.00	0.00	0.00	0.00	0.00
b. Gas Kota	0.00	0.00	0.00	0.00	0.00	0.00	0.00	0.00	0.00	0.00
c. Air bersih	0.00	0.01	0.00	0.00	0.01	0.00	0.01	0.00	0.00	0.01
5. BANGUNAN	3.49	4.28	0.95	0.31	9.03	3.58	4.31	0.95	0.31	9.14
6. PERDAGANGAN, HOTEL & RESTORAN	6.52	17.21	1.39	4.64	29.77	6.28	17.14	1.36	4.43	29.21
a. Perdagangan Besar dan Eceran	3.76	13.58	0.95	4.05	22.34	3.76	13.56	0.95	3.84	22.11
b. Hotel	0.07	0.16	0.02	0.02	0.27	0.07	0.13	0.02	0.02	0.24
c. Restoran	2.70	3.47	0.43	0.57	7.17	2.45	3.44	0.39	0.57	6.86
7. PENGANGKUTAN DAN KOMUNIKASI	1.36	2.06	1.76	0.19	5.38	1.20	1.82	1.57	0.16	4.75
a. Pengangkutan	1.31	1.90	1.70	0.19	5.10	1.15	1.65	1.51	0.16	4.47
b. Komunikasi	0.05	0.16	0.06	0.00	0.27	0.05	0.17	0.06	0.00	0.28
8. KEUANGAN, PERSEWAAN & JS. PERSH	0.48	2.76	0.25	0.10	3.60	0.45	2.57	0.23	0.09	3.34
9. JASA - JASA	4.58	4.14	1.09	0.88	10.70	4.44	4.07	1.15	0.64	10.30
a. Pemerintahan Umum	0.00	0.00	0.00	0.00	0.00	0.00	0.00	0.00	0.00	0.00
b. Swasta	4.58	4.14	1.09	0.88	10.70	4.44	4.07	1.15	0.64	10.30
PRODUK DOMESTIK BRUTO PDB TANPA MIGAS	27.05	58.59	7.09	7.27	100.00	27.13	59.13	6.97	6.77	100.00

**Lampiran 11. Struktur Komponen PDB Usaha Kecil Terhadap PDB Usaha Kecil di Masing-masing Sektor Ekonomi
Tahun 2002-2007 Atas Dasar Harga Berlaku (%)**

SEKTOR	Tahun 2002					Tahun 2003				
	Upah& Gaji	Surplus Usaha	Penyusut an	Pajak Tak Langsung	Jumlah	Upah& Gaji	Surplus Usaha	Penyusut an	Pajak Tak Langsung	Jumlah
(1)	(2)	(3)	(4)	(5)	(6)	(7)	(8)	(9)	(10)	(11)
1. PERTANIAN, PETERNAKAN, KEHUTANAN DAN PERIKANAN	21.18	75.80	1.83	1.19	100.00	21.49	75.52	1.78	1.21	100.00
a. Tanaman Bahan Makanan	17.16	80.57	1.05	1.22	100.00	17.34	80.46	0.99	1.21	100.00
b. Tanaman Perkebunan	32.21	63.98	2.72	1.09	100.00	32.34	63.88	2.64	1.14	100.00
c. Peternakan dan Hasil-hasilnya	30.56	66.97	1.61	0.86	100.00	32.35	65.23	1.58	0.84	100.00
d. Kehutanan	20.73	72.55	5.01	1.71	100.00	20.86	72.47	4.91	1.76	100.00
e. Perikanan	19.81	74.78	4.00	1.41	100.00	19.74	74.80	3.91	1.55	100.00
2. PERTAMBANGAN DAN PENGGALIAN	37.80	48.06	10.93	3.21	100.00	37.92	47.84	10.99	3.25	100.00
a. Minyak dan gas bumi	7.42	86.40	3.29	2.89	100.00	7.31	86.77	3.26	2.66	100.00
b. Pertambangan tanpa Migas.	27.81	59.54	8.51	4.14	100.00	27.34	60.52	8.54	3.60	100.00
c. Penggalian.	37.98	47.85	10.98	3.19	100.00	38.09	47.63	11.03	3.25	100.00
3. INDUSTRI PENGOLAHAN	36.78	47.28	8.30	7.64	100.00	34.37	48.82	8.87	7.94	100.00
a. Industri Migas	0.00	0.00	0.00	0.00	0.00	0.00	0.00	0.00	0.00	0.00
b. Industri tanpa Migas	36.78	47.28	8.30	7.64	100.00	34.37	48.82	8.87	7.94	100.00
1). Makanan, Minuman dan Tembakau	32.47	50.50	4.89	12.14	100.00	26.49	57.50	4.84	11.17	100.00
2). Tekstil, Brg. kulit & Alas kaki	43.51	43.03	8.78	4.68	100.00	42.07	43.38	9.96	4.59	100.00
3). Brg. kayu & Hasil hutan lainnya.	34.03	51.65	13.44	0.88	100.00	23.46	66.56	9.46	0.52	100.00
4). Kertas dan Barang cetakan	32.08	55.08	8.36	4.48	100.00	31.64	55.94	8.05	4.37	100.00
5). Pupuk, Kimia & Barang dari karet	38.64	45.58	9.98	5.80	100.00	46.70	31.70	12.91	8.69	100.00
6). Semen & Brg. Galian bukan logam	39.51	38.74	14.14	7.61	100.00	41.45	31.42	17.74	9.39	100.00
7). Logam Dasar Besi & Baja	28.09	46.65	18.51	6.75	100.00	28.11	47.88	17.47	6.54	100.00
8). Alat Angk., Mesin & Peralatannya	38.61	46.26	8.73	6.40	100.00	37.86	44.31	10.08	7.75	100.00
9). Barang lainnya	46.89	42.35	5.83	4.93	100.00	35.71	55.18	4.66	4.45	100.00
4. LISTRIK, GAS, DAN AIR BERSIH	8.56	65.07	13.63	12.74	100.00	7.91	65.73	15.41	10.95	100.00
a. Listrik	11.79	58.27	29.91	0.03	100.00	9.52	59.24	31.21	0.03	100.00
b. Gas Kota	0.00	0.00	0.00	0.00	0.00	0.00	0.00	0.00	0.00	0.00
c. Air bersih	7.60	67.10	8.78	16.52	100.00	7.35	67.99	9.91	14.75	100.00
5. BANGUNAN	39.70	46.93	10.13	3.24	100.00	37.09	48.59	11.30	3.02	100.00
6. PERDAGANGAN, HOTEL & RESTORAN	21.57	58.39	4.64	15.40	100.00	21.75	57.94	4.76	15.55	100.00
a. Perdagangan Besar dan Eceran	16.90	61.02	4.25	17.83	100.00	16.89	60.98	4.25	17.88	100.00
b. Hotel	25.61	61.88	5.96	6.55	100.00	25.94	61.32	6.53	6.21	100.00
c. Restoran	35.97	50.10	5.83	8.10	100.00	36.49	48.48	6.26	8.77	100.00
7. PENGANGKUTAN DAN KOMUNIKASI	25.48	37.76	33.20	3.56	100.00	25.34	38.16	32.88	3.62	100.00
a. Pengangkutan	25.78	37.08	33.53	3.61	100.00	25.64	37.44	33.23	3.69	100.00
b. Komunikasi	16.28	58.97	22.93	1.82	100.00	15.92	60.49	21.96	1.63	100.00
8. KEUANGAN, PERSEWAAN & JS. PERSH	13.88	72.77	8.38	4.97	100.00	13.72	75.18	6.39	4.71	100.00
9. JASA - JASA	49.05	36.14	11.47	3.34	100.00	43.18	40.83	8.81	7.18	100.00
a. Pemerintahan Umum	0.00	0.00	0.00	0.00	0.00	0.00	0.00	0.00	0.00	0.00
b. Swasta	49.05	36.14	11.47	3.34	100.00	43.18	40.83	8.81	7.18	100.00
PRODUK DOMESTIK BRUTO	26.70	59.85	6.51	6.94	100.00	26.14	60.08	6.50	7.28	100.00
PDB TANPA MIGAS	26.70	59.85	6.51	6.94	100.00	26.15	60.08	6.50	7.27	100.00

**Lampiran 11. Struktur Komponen PDB Usaha Kecil Terhadap PDB Usaha Kecil di Masing-masing Sektor Ekonomi
Tahun 2002-2007 Atas Dasar Harga Berlaku (%)**

SEKTOR	Tahun 2004					Tahun 2005				
	Upah & Gaji	Surplus Usaha	Penyusutan	Pajak Tak Langsung	Jumlah	Upah & Gaji	Surplus Usaha	Penyusutan	Pajak Tak Langsung	Jumlah
(1)	(12)	(13)	(14)	(15)	(16)	(17)	(18)	(19)	(20)	(21)
1. PERTANIAN, PETERNAKAN, KEHUTANAN DAN PERIKANAN	21.83	75.05	1.87	1.25	100.00	21.57	75.22	1.93	1.28	100.00
a. Tanaman Bahan Makanan	17.30	80.53	0.98	1.19	100.00	16.83	80.85	1.07	1.25	100.00
b. Tanaman Perkebunan	32.27	63.72	2.77	1.24	100.00	32.52	63.52	2.76	1.20	100.00
c. Peternakan dan Hasil-hasilnya	35.10	62.40	1.67	0.83	100.00	34.56	62.96	1.66	0.82	100.00
d. Kehutanan	21.04	72.05	5.08	1.83	100.00	21.00	72.14	5.05	1.81	100.00
e. Perikanan	19.81	74.37	4.13	1.69	100.00	19.85	74.39	4.11	1.65	100.00
2. PERTAMBANGAN DAN PENGGALIAN	37.89	47.90	11.00	3.21	100.00	38.00	47.81	10.92	3.27	100.00
a. Minyak dan gas bumi	9.05	86.57	3.24	1.14	100.00	7.93	86.58	3.27	2.22	100.00
b. Pertambangan tanpa Migas.	27.38	60.44	8.49	3.69	100.00	27.51	60.17	8.51	3.81	100.00
c. Penggalian.	38.06	47.68	11.04	3.22	100.00	38.24	47.53	10.97	3.26	100.00
3. INDUSTRI PENGOLAHAN	36.29	47.58	8.96	7.17	100.00	35.88	47.65	8.88	7.59	100.00
a. Industri Migas	0.00	0.00	0.00	0.00	0.00	0.00	0.00	0.00	0.00	0.00
b. Industri tanpa Migas	36.29	47.58	8.96	7.17	100.00	35.88	47.65	8.88	7.59	100.00
1). Makanan, Minuman dan Tembakau	29.78	55.11	5.63	9.48	100.00	28.31	56.52	4.85	10.32	100.00
2). Tekstil, Brg. kulit & Alas kaki	43.03	42.80	9.84	4.33	100.00	42.89	43.19	9.38	4.54	100.00
3). Brg. kayu & Hasil hutan lainnya.	27.35	62.29	9.51	0.85	100.00	26.13	63.20	10.02	0.65	100.00
4). Kertas dan Barang cetakan	34.50	54.42	7.06	4.02	100.00	33.26	54.43	7.96	4.35	100.00
5). Pupuk, Kimia & Barang dari karet	46.45	32.95	12.17	8.43	100.00	47.46	30.92	12.81	8.81	100.00
6). Semen & Brg. Galian bukan logam	40.92	33.05	17.26	8.77	100.00	41.62	32.10	17.10	9.18	100.00
7). Logam Dasar Besi & Baja	28.15	47.68	17.61	6.56	100.00	28.38	46.89	18.10	6.63	100.00
8). Alat Angk., Mesin & Peralatannya	39.58	43.35	9.76	7.31	100.00	38.48	44.37	9.64	7.51	100.00
9). Barang lainnya	34.57	56.51	4.53	4.39	100.00	34.13	57.27	4.42	4.18	100.00
4. LISTRIK, GAS, DAN AIR BERSIH	8.65	65.10	15.13	11.12	100.00	8.43	65.17	15.05	11.35	100.00
a. Listrik	10.95	58.44	30.57	0.04	100.00	10.75	58.65	30.56	0.04	100.00
b. Gas Kota	0.00	0.00	0.00	0.00	0.00	0.00	0.00	0.00	0.00	0.00
c. Air bersih	7.74	67.72	9.06	15.48	100.00	7.57	67.60	9.25	15.58	100.00
5. BANGUNAN	39.87	46.62	10.24	3.27	100.00	38.88	47.38	10.56	3.18	100.00
6. PERDAGANGAN, HOTEL & RESTORAN	21.71	57.92	4.78	15.59	100.00	21.82	57.45	4.57	16.16	100.00
a. Perdagangan Besar dan Eceran	16.88	60.94	4.25	17.93	100.00	16.68	60.23	4.20	18.89	100.00
b. Hotel	25.79	58.36	7.11	8.74	100.00	23.21	60.93	7.11	8.75	100.00
c. Restoran	36.64	48.47	6.34	8.55	100.00	38.07	48.51	5.64	7.78	100.00
7. PENGANGKUTAN DAN KOMUNIKASI	25.29	38.36	32.77	3.58	100.00	25.27	38.30	32.93	3.50	100.00
a. Pengangkutan	25.70	37.33	33.31	3.66	100.00	25.73	37.12	33.54	3.61	100.00
b. Komunikasi	16.72	59.89	21.52	1.87	100.00	17.05	59.59	21.95	1.41	100.00
8. KEUANGAN, PERSEWAAN & JS. PERSH	13.39	76.05	6.59	3.97	100.00	13.18	76.84	6.99	2.99	100.00
9. JASA - JASA	43.66	37.85	10.44	8.05	100.00	43.35	40.06	10.75	5.84	100.00
a. Pemerintahan Umum	0.00	0.00	0.00	0.00	0.00	0.00	0.00	0.00	0.00	0.00
b. Swasta	43.66	37.85	10.44	8.05	100.00	43.35	40.06	10.75	5.84	100.00
PRODUK DOMESTIK BRUTO	26.89	59.10	6.71	7.30	100.00	26.95	58.80	6.96	7.29	100.00
PDB TANPA MIGAS	26.89	59.10	6.71	7.30	100.00	26.95	58.80	6.96	7.29	100.00

**Lampiran 11. Struktur Komponen PDB Usaha Kecil Terhadap PDB Usaha Kecil di Masing-masing Sektor Ekonomi
Tahun 2002-2007 Atas Dasar Harga Berlaku (%)**

SEKTOR	Tahun 2006*					Tahun 2007**				
	Upah & Gaji	Surplus Usaha	Penyusutan	Pajak Tak Langsung	Jumlah	Upah & Gaji	Surplus Usaha	Penyusutan	Pajak Tak Langsung	Jumlah
(1)	(22)	(23)	(24)	(25)	(26)	(27)	(28)	(29)	(30)	(31)
1. PERTANIAN, PETERNAKAN, KEHUTANAN DAN PERIKANAN	21.44	75.41	1.91	1.24	100.00	21.93	74.81	1.99	1.27	100.00
a. Tanaman Bahan Makanan	17.16	80.60	1.02	1.22	100.00	17.12	80.63	1.05	1.20	100.00
b. Tanaman Perkebunan	32.34	63.77	2.72	1.17	100.00	33.48	62.28	2.90	1.34	100.00
c. Peternakan dan Hasil-hasilnya	33.14	64.39	1.63	0.84	100.00	36.17	61.41	1.65	0.77	100.00
d. Kehutanan	20.91	72.30	5.01	1.78	100.00	21.04	72.18	4.98	1.80	100.00
e. Perikanan	19.80	74.58	4.04	1.58	100.00	19.72	74.43	4.15	1.70	100.00
2. PERTAMBANGAN DAN PENGGALIAN	37.92	47.92	10.96	3.20	100.00	38.06	47.71	10.99	3.24	100.00
a. Minyak dan gas bumi	8.10	86.58	3.27	2.05	100.00	8.36	86.53	3.27	1.84	100.00
b. Pertambangan tanpa Migas.	27.41	60.17	8.51	3.91	100.00	27.35	60.50	8.53	3.62	100.00
c. Penggalian.	38.13	47.67	11.01	3.19	100.00	38.27	47.45	11.04	3.24	100.00
3. INDUSTRI PENGOLAHAN	36.00	47.61	8.86	7.53	100.00	36.54	47.32	9.09	7.05	100.00
a. Industri Migas	0.00	0.00	0.00	0.00	0.00	0.00	0.00	0.00	0.00	0.00
b. Industri tanpa Migas	36.00	47.61	8.86	7.53	100.00	36.54	47.32	9.09	7.05	100.00
1). Makanan, Minuman dan Tembakau	29.26	54.91	5.06	10.77	100.00	30.16	54.83	5.85	9.16	100.00
2). Tekstil, Brg. kulit & Alas kaki	42.87	43.10	9.49	4.54	100.00	43.09	42.68	9.96	4.27	100.00
3). Brg. kayu & Hasil hutan lainnya.	27.74	60.92	10.61	0.73	100.00	27.97	61.78	9.31	0.94	100.00
4). Kertas dan Barang cetakan	32.87	54.97	7.86	4.30	100.00	34.83	54.28	6.93	3.96	100.00
5). Pupuk, Kimia & Barang dari karet	44.81	35.29	11.97	7.93	100.00	46.39	33.14	12.08	8.39	100.00
6). Semen & Brg. Galian bukan logam	40.88	33.82	16.56	8.74	100.00	40.52	33.53	17.42	8.53	100.00
7). Logam Dasar Besi & Baja	28.18	47.28	17.92	6.62	100.00	28.09	47.96	17.42	6.53	100.00
8). Alat Angk., Mesin & Peralatannya	38.63	44.57	9.56	7.24	100.00	40.17	42.81	9.82	7.20	100.00
9). Barang lainnya	37.83	52.83	4.86	4.48	100.00	35.22	55.65	4.63	4.50	100.00
4. LISTRIK, GAS, DAN AIR BERSIH	8.31	65.23	14.90	11.56	100.00	8.40	65.23	14.47	11.90	100.00
a. Listrik	10.41	58.65	30.56	0.38	100.00	10.71	58.50	30.40	0.39	100.00
b. Gas Kota	0.00	0.00	0.00	0.00	0.00	0.00	0.00	0.00	0.00	0.00
c. Air bersih	7.55	67.60	9.25	15.60	100.00	7.62	67.50	9.09	15.79	100.00
5. BANGUNAN	38.61	47.38	10.56	3.45	100.00	39.12	47.08	10.37	3.43	100.00
6. PERDAGANGAN, HOTEL & RESTORAN	21.92	57.81	4.68	15.59	100.00	21.50	58.67	4.65	15.18	100.00
a. Perdagangan Besar dan Eceran	16.84	60.79	4.24	18.13	100.00	17.00	61.36	4.28	17.36	100.00
b. Hotel	25.14	60.62	6.68	7.56	100.00	28.93	53.54	8.21	9.32	100.00
c. Restoran	37.62	48.39	6.00	7.99	100.00	35.74	50.20	5.74	8.32	100.00
7. PENGANGKUTAN DAN KOMUNIKASI	25.22	38.39	32.82	3.57	100.00	25.18	38.32	33.05	3.45	100.00
a. Pengangkutan	25.69	37.24	33.40	3.67	100.00	25.74	36.92	33.77	3.57	100.00
b. Komunikasi	16.56	59.73	22.09	1.62	100.00	16.21	60.78	21.51	1.50	100.00
8. KEUANGAN, PERSEWAAN & JS. PERSH	13.36	76.83	6.92	2.89	100.00	13.41	77.07	6.91	2.61	100.00
9. JASA - JASA	42.82	38.75	10.21	8.22	100.00	43.10	39.56	11.13	6.21	100.00
a. Pemerintahan Umum	0.00	0.00	0.00	0.00	0.00	0.00	0.00	0.00	0.00	0.00
b. Swasta	42.82	38.75	10.21	8.22	100.00	43.10	39.56	11.13	6.21	100.00
PRODUK DOMESTIK BRUTO	27.05	58.59	7.09	7.27	100.00	27.13	59.13	6.97	6.77	100.00
PDB TANPA MIGAS	27.05	58.59	7.10	7.26	100.00	27.13	59.13	6.97	6.77	100.00

Lampiran 13. Komponen Produk Domestik Bruto Usaha Menengah Menurut Sektor Ekonomi Tahun 2002 - 2007
Atas Dasar Harga Berlaku (Miliar Rupiah)

SEKTOR	Tahun 2002					Tahun 2003				
	Upah & Gaji	Surplus Usaha	Penyusutan	Pajak Tak Langsung	Jumlah	Upah & Gaji	Surplus Usaha	Penyusutan	Pajak Tak Langsung	Jumlah
(1)	(2)	(3)	(4)	(5)	(6)	(7)	(8)	(9)	(10)	(11)
1. PERTANIAN, PETERNAKAN, KEHUTANAN DAN PERIKANAN	6,055.1	16,236.0	940.5	335.0	23,566.6	6,902.7	17,662.6	981.6	375.6	25,922.5
a. Tanaman Bahan Makanan	168.0	748.5	10.1	9.1	935.7	189.5	813.8	11.4	10.0	1,024.7
b. Tanaman Perkebunan	2,006.2	3,473.3	227.0	65.0	5,771.4	2,290.0	3,818.8	233.9	76.6	6,419.3
c. Peternakan dan Hasil-hasilnya	1,658.3	3,333.6	79.9	38.3	5,110.1	2,024.2	3,683.2	89.2	41.9	5,838.5
d. Kehutanan	1,431.8	5,576.7	464.9	160.8	7,634.2	1,491.4	5,784.4	468.0	170.9	7,914.6
e. Perikanan	790.8	3,103.9	158.6	61.8	4,115.1	907.6	3,562.4	179.2	76.3	4,725.4
2. PERTAMBANGAN DAN PENGGALIAN	1,147.5	3,578.2	328.8	163.6	5,218.1	1,351.1	4,034.2	330.7	144.1	5,860.1
a. Minyak dan gas bumi	113.1	1,301.5	49.6	43.9	1,508.1	183.7	1,451.5	19.3	20.1	1,674.7
b. Pertambangan tanpa Migas.	206.7	441.5	63.2	31.0	742.3	210.7	462.7	65.4	28.4	767.2
c. Penggalian.	827.7	1,835.3	216.0	88.7	2,967.7	956.6	2,120.0	246.0	95.6	3,418.2
3. INDUSTRI PENGOLAHAN	22,193.8	33,082.9	5,062.0	5,345.1	65,683.8	18,976.1	43,003.0	4,950.6	4,547.9	71,477.5
a. Industri Migas	0.0	0.0	0.0	0.0	0.0	0.0	0.0	0.0	0.0	0.0
b. Industri tanpa Migas	22,193.8	33,082.9	5,062.0	5,345.1	65,683.8	18,976.1	43,003.0	4,950.6	4,547.9	71,477.5
1). Makanan, Minuman dan Tembakau	8,513.6	13,546.0	1,282.1	3,225.6	26,567.2	5,959.8	18,976.9	1,029.5	2,506.2	28,472.4
2). Tekstil, Brg. kulit & Alas kaki	5,824.2	7,236.6	1,309.5	983.3	15,353.6	4,769.7	10,176.4	1,224.0	750.8	16,920.8
3). Brg. kayu & Hasil hutan lainnya.	2,101.6	3,740.0	894.9	87.0	6,823.5	2,244.5	3,694.0	911.4	89.5	6,939.4
4). Kertas dan Barang cetakan	768.8	1,558.9	216.0	145.6	2,689.3	647.1	2,144.6	171.7	105.0	3,068.3
5). Pupuk, Kimia & Barang dari karet	740.8	1,158.5	220.1	168.8	2,288.2	952.9	1,179.6	308.2	244.0	2,684.8
6). Semen & Brg. Galian bukan logam	880.7	969.8	324.1	153.0	2,327.7	691.5	1,368.2	287.8	123.6	2,471.1
7). Logam Dasar Besi & Baja	119.2	250.8	86.4	35.0	491.4	125.5	252.9	83.0	32.6	493.9
8). Alat Angk., Mesin & Peralatannya	2,628.0	3,898.5	644.7	478.4	7,649.6	2,955.3	4,206.1	843.3	610.0	8,614.7
9). Barang lainnya	616.9	723.9	84.1	68.4	1,493.3	629.8	1,004.4	91.6	86.2	1,812.1
4. LISTRIK, GAS, DAN AIR BERSIH	410.5	562.1	142.2	283.1	1,397.9	428.9	692.0	174.1	304.5	1,599.5
a. Listrik	18.4	63.3	36.1	0.2	118.0	20.4	86.8	46.4	0.2	153.8
b. Gas Kota	0.0	0.0	0.0	0.0	0.0	0.0	0.0	0.0	0.0	0.0
c. Air bersih	392.1	498.9	106.1	282.9	1,280.0	408.5	605.2	127.7	304.3	1,445.6
5. B A N G U N A N	11,075.5	8,949.9	2,538.5	1,508.9	24,072.9	12,367.3	10,330.1	2,882.2	1,743.9	27,323.5
6. PERDAGANGAN, HOTEL & RESTORAN	16,443.5	33,040.5	3,585.8	10,945.3	64,015.1	18,057.1	36,185.9	3,952.6	12,072.1	70,267.6
a. Perdagangan Besar dan Eceran	13,783.6	28,143.3	2,942.7	10,242.2	55,111.8	15,164.1	30,961.9	3,237.4	11,299.3	60,662.7
b. Hotel	2,095.5	4,155.3	551.2	582.9	7,384.9	2,281.2	4,439.9	607.7	633.1	7,962.0
c. Restoran	564.4	741.8	91.9	120.3	1,518.4	611.9	784.0	107.5	139.7	1,643.0
7. PENGANGKUTAN DAN KOMUNIKASI	6,756.6	9,908.0	6,985.0	771.8	24,421.4	8,170.3	12,044.9	8,492.5	955.6	29,663.3
a. Pengangkutan	6,252.3	8,039.2	6,279.0	732.5	21,303.1	7,602.1	9,865.5	7,696.6	907.5	26,071.7
b. Komunikasi	504.2	1,868.8	706.0	39.3	3,118.4	568.2	2,179.3	795.9	48.1	3,591.5
8. KEUANGAN, PERSEWAAN & JS. PERSH	12,454.8	55,680.8	3,932.8	936.5	73,004.9	14,190.6	63,181.9	3,246.6	621.5	81,240.6
9. JASA - JASA	4,965.4	6,080.1	1,330.5	735.8	13,111.9	5,842.6	7,491.3	1,323.0	810.9	15,467.7
a. Pemerintahan Umum	0.0	0.0	0.0	0.0	0.0	0.0	0.0	0.0	0.0	0.0
b. Swasta	4,965.4	6,080.1	1,330.5	735.8	13,111.9	5,842.6	7,491.3	1,323.0	810.9	15,467.7
PRODUK DOMESTIK BRUTO	81,502.7	167,118.6	24,846.1	21,025.1	294,492.5	86,286.6	194,625.7	26,333.8	21,576.2	328,822.3
PDB TANPA MIGAS	81,389.6	165,817.1	24,796.5	20,981.2	292,984.4	86,102.8	193,174.2	26,314.5	21,556.0	327,147.6

Keterangan : * Sementara

** Sangat sementara

Lampiran 13. Komponen Produk Domestik Bruto Usaha Menengah Menurut Sektor Ekonomi Tahun 2002 - 2007
Atas Dasar Harga Berlaku (Miliar Rupiah)

SEKTOR	Tahun 2004					Tahun 2005				
	Upah & Gaji	Surplus Usaha	Penyusutan	Pajak Tak Langsung	Jumlah	Upah & Gaji	Surplus Usaha	Penyusutan	Pajak Tak Langsung	Jumlah
(1)	(12)	(13)	(14)	(15)	(16)	(17)	(18)	(19)	(20)	(21)
1. PERTANIAN, PETERNAKAN, KEHUTANAN DAN PERIKANAN	7,765.0	18,866.4	1,148.4	428.9	28,208.6	8,557.9	21,140.0	1,272.4	474.7	31,445.0
a. Tanaman Bahan Makanan	203.8	850.9	11.0	10.5	1,076.1	222.9	931.6	12.2	11.9	1,178.7
b. Tanaman Perkebunan	2,494.9	3,879.5	276.5	89.0	6,739.9	2,810.8	4,442.2	307.3	97.8	7,658.1
c. Peternakan dan Hasil-hasilnya	2,381.6	3,741.2	100.9	42.1	6,265.9	2,510.4	4,097.4	108.5	46.7	6,763.0
d. Kehutanan	1,643.7	6,289.7	545.5	193.1	8,671.9	1,839.8	7,050.3	604.0	214.2	9,708.3
e. Perikanan	1,041.0	4,105.1	214.5	94.2	5,454.8	1,173.9	4,618.5	240.4	104.1	6,136.9
2. PERTAMBANGAN DAN PENGGALIAN	1,538.1	4,582.5	391.3	156.0	6,668.0	2,271.5	6,322.1	524.1	219.5	9,337.3
a. Minyak dan gas bumi	208.9	1,639.6	35.8	11.5	1,895.8	477.8	2,361.6	39.4	19.4	2,898.3
b. Pertambangan tanpa Migas.	247.3	542.0	76.7	34.0	900.0	439.9	956.2	135.7	61.9	1,593.7
c. Penggalian.	1,082.0	2,400.9	278.9	110.4	3,872.2	1,353.9	3,004.3	349.0	138.2	4,845.3
3. INDUSTRI PENGOLAHAN	23,163.0	44,696.0	5,940.7	4,831.1	78,630.9	25,308.7	51,441.6	6,305.5	5,665.6	88,721.5
a. Industri Migas	0.0	0.0	0.0	0.0	0.0	0.0	0.0	0.0	0.0	0.0
b. Industri tanpa Migas	23,163.0	44,696.0	5,940.7	4,831.1	78,630.9	25,308.7	51,441.6	6,305.5	5,665.6	88,721.5
1). Makanan, Minuman dan Tembakau	7,423.3	19,041.0	1,508.4	2,497.3	30,470.1	8,075.1	21,721.6	1,372.1	3,006.5	34,175.3
2). Tekstil, Brg. kulit & Alas kaki	5,740.0	9,927.9	1,409.2	798.6	17,875.7	5,802.8	11,340.5	1,381.1	866.4	19,390.8
3). Brg. kayu & Hasil hutan lainnya.	2,405.4	3,788.5	923.0	115.0	7,231.9	2,747.6	4,342.5	1,079.9	113.3	8,283.2
4). Kertas dan Barang cetakan	878.2	2,274.5	202.0	124.5	3,479.2	890.2	2,508.2	229.2	141.9	3,769.5
5). Pupuk, Kimia & Barang dari karet	1,065.1	1,498.7	322.5	224.8	3,111.0	1,274.4	1,702.3	407.9	296.5	3,681.1
6). Semen & Brg. Galian bukan logam	862.4	1,400.9	370.3	172.9	2,806.5	976.5	1,754.6	396.4	179.7	3,307.2
7). Logam Dasar Besi & Baja	159.1	319.8	105.1	41.2	625.2	172.3	344.5	117.9	45.4	680.2
8). Alat Angk., Mesin & Peralatannya	3,896.6	5,230.5	992.9	754.9	10,874.9	4,542.2	6,324.4	1,200.5	904.7	12,971.8
9). Barang lainnya	733.1	1,214.1	107.4	102.0	2,156.6	827.6	1,403.0	120.5	111.3	2,462.5
4. LISTRIK, GAS, DAN AIR BERSIH	506.5	715.2	194.2	350.6	1,766.6	573.7	845.3	222.1	397.7	2,038.8
a. Listrik	28.7	106.8	60.2	0.3	196.0	31.6	119.3	66.3	0.4	217.6
b. Gas Kota	0.0	0.0	0.0	0.0	0.0	0.0	0.0	0.0	0.0	0.0
c. Air bersih	477.8	608.4	134.0	350.3	1,570.5	542.2	725.9	155.7	397.4	1,821.2
5. B A N G U N A N	15,306.0	12,090.2	3,359.1	2,125.9	32,881.2	20,150.5	16,339.5	4,577.7	2,794.9	43,862.7
6. PERDAGANGAN, HOTEL & RESTORAN	20,323.1	38,882.4	4,872.5	14,093.5	78,171.5	24,356.0	46,598.6	5,785.0	17,004.6	93,744.2
a. Perdagangan Besar dan Eceran	16,858.3	34,411.3	3,602.4	12,588.1	67,460.1	20,402.2	41,629.5	4,377.7	15,264.9	81,674.3
b. Hotel	2,771.9	3,586.8	1,165.1	1,363.6	8,887.4	3,108.0	4,034.8	1,279.2	1,533.1	9,955.2
c. Restoran	693.0	884.2	105.1	141.8	1,824.1	845.7	934.3	128.1	206.6	2,114.7
7. PENGANGKUTAN DAN KOMUNIKASI	9,434.6	14,400.0	9,817.1	1,094.8	34,746.5	12,267.8	18,899.1	13,030.5	1,410.6	45,608.0
a. Pengangkutan	8,551.2	11,011.3	8,542.0	1,001.0	29,105.5	10,926.5	14,073.1	11,168.6	1,283.9	37,452.0
b. Komunikasi	883.5	3,388.7	1,275.0	93.7	5,641.0	1,341.2	4,826.0	1,861.9	126.7	8,155.9
8. KEUANGAN, PERSEWAAN & JS. PERSH	16,426.6	71,071.4	3,071.5	872.4	91,442.0	19,082.3	83,054.1	4,931.4	1,297.5	108,365.4
9. JASA - JASA	7,075.5	8,880.1	1,416.4	1,125.6	18,497.5	8,569.3	11,041.1	1,716.8	1,126.1	22,453.3
a. Pemerintahan Umum	0.0	0.0	0.0	0.0	0.0	0.0	0.0	0.0	0.0	0.0
b. Swasta	7,075.5	8,880.1	1,416.4	1,125.6	18,497.5	8,569.3	11,041.1	1,716.8	1,126.1	22,453.3
PRODUK DOMESTIK BRUTO	101,538.6	214,184.2	30,211.3	25,078.8	371,012.8	121,137.8	255,681.4	38,365.6	30,391.4	445,576.2
PDB TANPA MIGAS	101,329.7	212,544.6	30,175.5	25,067.2	369,117.1	120,660.0	253,319.7	38,326.2	30,372.0	442,677.9

Keterangan : * Sementara

** Sangat sementara

Lampiran 13. Komponen Produk Domestik Bruto Usaha Menengah Menurut Sektor Ekonomi Tahun 2002 - 2007
Atas Dasar Harga Berlaku (Miliar Rupiah)

SEKTOR	Tahun 2006*					Tahun 2007**				
	Upah & Gaji	Surplus Usaha	Penyusutan	Pajak Tak Langsung	Jumlah	Upah & Gaji	Surplus Usaha	Penyusutan	Pajak Tak Langsung	Jumlah
(1)	(2)	(3)	(4)	(5)	(6)	(7)	(8)	(9)	(10)	(11)
1. PERTANIAN, PETERNAKAN, KEHUTANAN DAN PERIKANAN	10,051.6	26,238.9	1,568.2	582.3	38,441.0	13,167.5	32,331.2	2,006.8	750.7	48,256.1
a. Tanaman Bahan Makanan	258.8	1,106.0	14.8	13.7	1,393.3	336.8	1,400.5	17.6	17.5	1,772.3
b. Tanaman Perkebunan	3,100.6	5,059.7	337.5	105.7	8,603.6	4,362.8	6,521.6	469.9	153.9	11,508.3
c. Peternakan dan Hasil-hasilnya	2,773.6	4,847.4	122.9	55.2	7,799.1	3,643.0	5,646.2	153.9	62.6	9,505.7
d. Kehutanan	2,454.5	9,469.2	797.0	282.7	13,003.4	2,939.2	11,285.2	973.3	344.4	15,542.2
e. Perikanan	1,464.1	5,756.6	296.0	124.9	7,641.7	1,885.7	7,477.7	392.1	172.3	9,927.7
2. PERTAMBANGAN DAN PENGGALIAN	2,769.9	7,979.8	681.3	284.9	11,716.0	3,516.5	9,860.2	866.1	352.9	14,595.7
a. Minyak dan gas bumi	421.1	2,787.0	48.1	27.2	3,283.4	514.7	3,227.2	60.2	26.9	3,828.9
b. Pertambangan tanpa Migas.	542.7	1,186.8	168.0	74.7	1,972.2	646.3	1,411.5	200.0	89.6	2,347.4
c. Penggalian.	1,806.1	4,006.1	465.2	183.1	6,460.4	2,355.5	5,221.5	606.0	236.4	8,419.4
3. INDUSTRI PENGOLAHAN	31,002.0	58,493.1	7,739.2	7,000.8	104,235.1	35,966.0	68,673.2	9,336.0	7,415.3	121,390.5
a. Industri Migas	0.0	0.0	0.0	0.0	0.0	0.0	0.0	0.0	0.0	0.0
b. Industri tanpa Migas	31,002.0	58,493.1	7,739.2	7,000.8	104,235.1	35,966.0	68,673.2	9,336.0	7,415.3	121,390.5
1). Makanan, Minuman dan Tembakau	9,966.1	24,053.1	1,718.2	3,744.5	39,481.9	11,849.1	30,367.0	2,499.2	3,869.8	48,585.1
2). Tekstil, Brg. kulit & Alas kaki	7,163.6	12,369.7	1,719.8	1,105.5	22,358.6	7,535.9	12,825.4	1,859.5	1,021.4	23,242.2
3). Brg. kayu & Hasil hutan lainnya.	3,337.8	5,483.0	1,340.8	142.3	10,303.8	4,188.8	6,593.2	1,592.3	211.7	12,586.0
4). Kertas dan Barang cetakan	1,082.8	2,854.8	280.4	177.8	4,395.8	1,277.2	3,293.4	288.1	176.5	5,035.1
5). Pupuk, Kimia & Barang dari karet	1,521.1	2,102.4	473.3	353.1	4,449.9	1,736.1	2,470.2	520.0	357.0	5,083.4
6). Semen & Brg. Galian bukan logam	1,234.6	1,958.5	497.0	226.9	3,916.9	1,312.1	2,002.2	585.0	278.0	4,177.4
7). Logam Dasar Besi & Baja	196.3	398.9	134.0	52.8	782.0	217.5	437.3	142.4	55.9	853.1
8). Alat Angk., Mesin & Peralatannya	5,413.2	7,630.1	1,420.3	1,057.4	15,521.0	6,742.9	8,897.4	1,687.5	1,290.1	18,617.9
9). Barang lainnya	1,086.6	1,642.5	155.5	140.5	3,025.2	1,106.4	1,787.2	161.9	154.8	3,210.4
4. LISTRIK, GAS, DAN AIR BERSIH	641.2	958.7	250.3	448.2	2,298.4	748.6	1,083.0	282.5	522.9	2,637.0
a. Listrik	33.5	131.0	72.3	0.4	237.2	37.0	140.8	78.4	0.4	256.6
b. Gas Kota	0.0	0.0	0.0	0.0	0.0	0.0	0.0	0.0	0.0	0.0
c. Air bersih	607.7	827.7	178.0	447.8	2,061.2	711.5	942.3	204.1	522.5	2,380.3
5. B A N G U N A N	24,158.9	19,612.3	5,472.0	3,370.8	52,613.9	29,963.3	24,094.4	6,722.5	4,166.1	64,946.2
6. PERDAGANGAN, HOTEL & RESTORAN	28,518.4	55,878.7	6,472.8	19,585.0	110,454.9	34,099.9	67,810.8	7,511.5	23,473.6	132,895.7
a. Perdagangan Besar dan Eceran	24,176.6	49,354.4	5,164.3	18,032.8	96,728.1	29,483.8	60,040.7	6,344.9	22,065.7	117,935.0
b. Hotel	3,378.5	5,457.0	1,160.9	1,318.2	11,314.6	3,545.2	6,561.1	1,006.1	1,142.1	12,254.5
c. Restoran	963.3	1,067.3	147.6	234.0	2,412.2	1,070.9	1,209.0	160.5	265.8	2,706.2
7. PENGANGKUTAN DAN KOMUNIKASI	15,987.2	24,688.5	16,821.7	1,848.3	59,345.7	17,199.7	26,965.5	18,758.4	1,951.5	64,875.1
a. Pengangkutan	14,343.7	18,518.6	14,503.9	1,692.1	49,058.3	14,968.9	19,253.4	15,599.9	1,754.9	51,577.2
b. Komunikasi	1,643.5	6,169.9	2,317.8	156.2	10,287.5	2,230.8	7,712.0	3,158.4	196.6	13,297.9
8. KEUANGAN, PERSEWAAN & JS. PERSH	21,864.9	98,396.6	5,149.8	1,303.7	126,715.0	25,076.3	111,430.3	6,126.9	1,519.2	144,152.6
9. JASA - JASA	10,280.2	12,979.4	2,298.8	1,484.3	27,042.7	12,098.9	15,687.3	2,252.4	1,267.9	31,306.4
a. Pemerintahan Umum	0.0	0.0	0.0	0.0	0.0	0.0	0.0	0.0	0.0	0.0
b. Swasta	10,280.2	12,979.4	2,298.8	1,484.3	27,042.7	12,098.9	15,687.3	2,252.4	1,267.9	31,306.4
PRODUK DOMESTIK BRUTO	145,274.2	305,225.9	46,454.3	35,908.4	532,862.7	171,836.6	357,935.8	53,863.0	41,420.0	625,055.4
PDB TANPA MIGAS	144,853.1	302,438.9	46,406.1	35,881.2	529,579.4	171,321.9	354,708.6	53,802.9	41,393.1	621,226.4

Keterangan : * Sementara

** Sangat sementara

**Lampiran 14. Peranan Komponen PDB Usaha Menengah Terhadap PDB Total Usaha Menengah Menurut Sektor Ekonomi
Tahun 2002-2007 Atas Dasar Harga Berlaku (%)**

SEKTOR	Tahun 2002					Tahun 2003				
	Upah & Gaji	Surplus Usaha	Penyusutan	Pajak Tak Langsung	Jumlah	Upah & Gaji	Surplus Usaha	Penyusutan	Pajak Tak Langsung	Jumlah
(1)	(2)	(3)	(4)	(5)	(6)	(7)	(8)	(9)	(10)	(11)
1. PERTANIAN, PETERNAKAN, KEHUTANAN DAN PERIKANAN	2.06	5.51	0.32	0.11	8.00	2.10	5.37	0.30	0.11	7.88
a. Tanaman Bahan Makanan	0.06	0.25	0.00	0.00	0.32	0.06	0.25	0.00	0.00	0.31
b. Tanaman Perkebunan	0.68	1.18	0.08	0.02	1.96	0.70	1.16	0.07	0.02	1.95
c. Peternakan dan Hasil-hasilnya	0.56	1.13	0.03	0.01	1.74	0.62	1.12	0.03	0.01	1.78
d. Kehutanan	0.49	1.89	0.16	0.05	2.59	0.45	1.76	0.14	0.05	2.41
e. Perikanan	0.27	1.05	0.05	0.02	1.40	0.28	1.08	0.05	0.02	1.44
2. PERTAMBANGAN DAN PENGGALIAN	0.39	1.22	0.11	0.06	1.77	0.41	1.23	0.10	0.04	1.78
a. Minyak dan gas bumi	0.04	0.44	0.02	0.01	0.51	0.06	0.44	0.01	0.01	0.51
b. Pertambangan tanpa Migas.	0.07	0.15	0.02	0.01	0.25	0.06	0.14	0.02	0.01	0.23
c. Penggalian.	0.28	0.62	0.07	0.03	1.01	0.29	0.64	0.07	0.03	1.04
3. INDUSTRI PENGOLAHAN	7.54	11.23	1.72	1.82	22.30	5.77	13.08	1.51	1.38	21.74
a. Industri Migas	0.00	0.00	0.00	0.00	0.00	0.00	0.00	0.00	0.00	0.00
b. Industri tanpa Migas	7.54	11.23	1.72	1.82	22.30	5.77	13.08	1.51	1.38	21.74
1). Makanan, Minuman dan Tembakau	2.89	4.60	0.44	1.10	9.02	1.81	5.77	0.31	0.76	8.66
2). Tekstil, Brg. kulit & Alas kaki	1.98	2.46	0.44	0.33	5.21	1.45	3.09	0.37	0.23	5.15
3). Brg. kayu & Hasil hutan lainnya.	0.71	1.27	0.30	0.03	2.32	0.68	1.12	0.28	0.03	2.11
4). Kertas dan Barang cetakan	0.26	0.53	0.07	0.05	0.91	0.20	0.65	0.05	0.03	0.93
5). Pupuk, Kimia & Barang dari karet	0.25	0.39	0.07	0.06	0.78	0.29	0.36	0.09	0.07	0.82
6). Semen & Brg. Galian bukan logam	0.30	0.33	0.11	0.05	0.79	0.21	0.42	0.09	0.04	0.75
7). Logam Dasar Besi & Baja	0.04	0.09	0.03	0.01	0.17	0.04	0.08	0.03	0.01	0.15
8). Alat Angk., Mesin & Peralatannya	0.89	1.32	0.22	0.16	2.60	0.90	1.28	0.26	0.19	2.62
9). Barang lainnya	0.21	0.25	0.03	0.02	0.51	0.19	0.31	0.03	0.03	0.55
4. LISTRIK, GAS, DAN AIR BERSIH	0.14	0.19	0.05	0.10	0.47	0.13	0.21	0.05	0.09	0.49
a. Listrik	0.01	0.02	0.01	0.00	0.04	0.01	0.03	0.01	0.00	0.05
b. Gas Kota	0.00	0.00	0.00	0.00	0.00	0.00	0.00	0.00	0.00	0.00
c. Air bersih	0.13	0.17	0.04	0.10	0.43	0.12	0.18	0.04	0.09	0.44
5. BANGUNAN	3.76	3.04	0.86	0.51	8.17	3.76	3.14	0.88	0.53	8.31
6. PERDAGANGAN, HOTEL & RESTORAN	5.58	11.22	1.22	3.72	21.74	5.49	11.00	1.20	3.67	21.37
a. Perdagangan Besar dan Eceran	4.68	9.56	1.00	3.48	18.71	4.61	9.42	0.98	3.44	18.45
b. Hotel	0.71	1.41	0.19	0.20	2.51	0.69	1.35	0.18	0.19	2.42
c. Restoran	0.19	0.25	0.03	0.04	0.52	0.19	0.24	0.03	0.04	0.50
7. PENGANGKUTAN DAN KOMUNIKASI	2.29	3.36	2.37	0.26	8.29	2.48	3.66	2.58	0.29	9.02
a. Pengangkutan	2.12	2.73	2.13	0.25	7.23	2.31	3.00	2.34	0.28	7.93
b. Komunikasi	0.17	0.63	0.24	0.01	1.06	0.17	0.66	0.24	0.01	1.09
8. KEUANGAN, PERSEWAAN & JS. PERSH	4.23	18.91	1.34	0.32	24.79	4.32	19.21	0.99	0.19	24.71
9. JASA - JASA	1.69	2.06	0.45	0.25	4.45	1.78	2.28	0.40	0.25	4.70
a. Pemerintahan Umum	0.00	0.00	0.00	0.00	0.00	0.00	0.00	0.00	0.00	0.00
b. Swasta	1.69	2.06	0.45	0.25	4.45	1.78	2.28	0.40	0.25	4.70
PRODUK DOMESTIK BRUTO	27.68	56.75	8.44	7.13	100.00	26.24	59.19	8.01	6.56	100.00
PDB TANPA MIGAS	27.64	56.31	8.42	7.12	99.49	26.19	58.75	8.00	6.55	99.49

Lampiran 14. Peranan Komponen PDB Usaha Menengah Terhadap PDB Total Usaha Menengah Menurut Sektor Ekonomi Tahun 2002-2007 Atas Dasar Harga Berlaku (%)

SEKTOR	Tahun 2004					Tahun 2005				
	Upah & Gaji	Surplus Usaha	Penyusutan	Pajak Tak Langsung	Jumlah	Upah & Gaji	Surplus Usaha	Penyusutan	Pajak Tak Langsung	Jumlah
(1)	(12)	(13)	(14)	(15)	(16)	(17)	(18)	(19)	(20)	(21)
1. PERTANIAN, PETERNAKAN, KEHUTANAN DAN PERIKANAN	2.09	5.09	0.31	0.12	7.60	1.92	4.74	0.29	0.11	7.06
a. Tanaman Bahan Makanan	0.05	0.23	0.00	0.00	0.29	0.05	0.21	0.00	0.00	0.26
b. Tanaman Perkebunan	0.67	1.05	0.07	0.02	1.82	0.63	1.00	0.07	0.02	1.72
c. Peternakan dan Hasil-hasilnya	0.64	1.01	0.03	0.01	1.69	0.56	0.92	0.02	0.01	1.52
d. Kehutanan	0.44	1.70	0.15	0.05	2.34	0.41	1.58	0.14	0.05	2.18
e. Perikanan	0.28	1.11	0.06	0.03	1.47	0.26	1.04	0.05	0.02	1.38
2. PERTAMBANGAN DAN PENGALIAN	0.41	1.24	0.11	0.04	1.80	0.51	1.42	0.12	0.05	2.10
a. Minyak dan gas bumi	0.06	0.44	0.01	0.00	0.51	0.11	0.53	0.01	0.00	0.65
b. Pertambangan tanpa Migas.	0.07	0.15	0.02	0.01	0.24	0.10	0.21	0.03	0.01	0.36
c. Penggalian.	0.29	0.65	0.08	0.03	1.04	0.30	0.67	0.08	0.03	1.09
3. INDUSTRI PENGOLAHAN	6.24	12.05	1.60	1.30	21.19	5.68	11.54	1.42	1.27	19.91
a. Industri Migas	0.00	0.00	0.00	0.00	0.00	0.00	0.00	0.00	0.00	0.00
b. Industri tanpa Migas	6.24	12.05	1.60	1.30	21.19	5.68	11.54	1.42	1.27	19.91
1). Makanan, Minuman dan Tembakau	2.00	5.13	0.41	0.67	8.21	1.81	4.87	0.31	0.67	7.67
2). Tekstil, Brg. kulit & Alas kaki	1.55	2.68	0.38	0.22	4.82	1.30	2.55	0.31	0.19	4.35
3). Brg. kayu & Hasil hutan lainnya.	0.65	1.02	0.25	0.03	1.95	0.62	0.97	0.24	0.03	1.86
4). Kertas dan Barang cetakan	0.24	0.61	0.05	0.03	0.94	0.20	0.56	0.05	0.03	0.85
5). Pupuk, Kimia & Barang dari karet	0.29	0.40	0.09	0.06	0.84	0.29	0.38	0.09	0.07	0.83
6). Semen & Brg. Galian bukan logam	0.23	0.38	0.10	0.05	0.76	0.22	0.39	0.09	0.04	0.74
7). Logam Dasar Besi & Baja	0.04	0.09	0.03	0.01	0.17	0.04	0.08	0.03	0.01	0.15
8). Alat Angk., Mesin & Peralatannya	1.05	1.41	0.27	0.20	2.93	1.02	1.42	0.27	0.20	2.91
9). Barang lainnya	0.20	0.33	0.03	0.03	0.58	0.19	0.31	0.03	0.02	0.55
4. LISTRIK, GAS, DAN AIR BERSIH	0.14	0.19	0.05	0.09	0.48	0.13	0.19	0.05	0.09	0.46
a. Listrik	0.01	0.03	0.02	0.00	0.05	0.01	0.03	0.01	0.00	0.05
b. Gas Kota	0.00	0.00	0.00	0.00	0.00	0.00	0.00	0.00	0.00	0.00
c. Air bersih	0.13	0.16	0.04	0.09	0.42	0.12	0.16	0.03	0.09	0.41
5. BANGUNAN	4.13	3.26	0.91	0.57	8.86	4.52	3.67	1.03	0.63	9.84
6. PERDAGANGAN, HOTEL & RESTORAN	5.48	10.48	1.31	3.80	21.07	5.47	10.46	1.30	3.82	21.04
a. Perdagangan Besar dan Eceran	4.54	9.27	0.97	3.39	18.18	4.58	9.34	0.98	3.43	18.33
b. Hotel	0.75	0.97	0.31	0.37	2.40	0.70	0.91	0.29	0.34	2.23
c. Restoran	0.19	0.24	0.03	0.04	0.49	0.19	0.21	0.03	0.05	0.47
7. PENGANGKUTAN DAN KOMUNIKASI	2.54	3.88	2.65	0.30	9.37	2.75	4.24	2.92	0.32	10.24
a. Pengangkutan	2.30	2.97	2.30	0.27	7.84	2.45	3.16	2.51	0.29	8.41
b. Komunikasi	0.24	0.91	0.34	0.03	1.52	0.30	1.08	0.42	0.03	1.83
8. KEUANGAN, PERSEWAAN & JS. PERSH	4.43	19.16	0.83	0.24	24.65	4.28	18.64	1.11	0.29	24.32
9. JASA - JASA	1.91	2.39	0.38	0.30	4.99	1.92	2.48	0.39	0.25	5.04
a. Pemerintahan Umum	0.00	0.00	0.00	0.00	0.00	0.00	0.00	0.00	0.00	0.00
b. Swasta	1.91	2.39	0.38	0.30	4.99	1.92	2.48	0.39	0.25	5.04
PRODUK DOMESTIK BRUTO	27.37	57.73	8.14	6.76	100.00	27.19	57.38	8.61	6.82	100.00
PDB TANPA MIGAS	27.31	57.29	8.13	6.76	99.49	27.08	56.85	8.60	6.82	99.35

**Lampiran 14. Peranan Komponen PDB Usaha Menengah Terhadap PDB Total Usaha Menengah Menurut Sektor Ekonomi
Tahun 2002-2007 Atas Dasar Harga Berlaku (%)**

SEKTOR	Tahun 2006*					Tahun 2007**				
	Upah & Gaji	Surplus Usaha	Penyusutan	Pajak Tak Langsung	Jumlah	Upah & Gaji	Surplus Usaha	Penyusutan	Pajak Tak Langsung	Jumlah
(1)	(22)	(23)	(24)	(25)	(26)	(27)	(28)	(29)	(30)	(31)
1. PERTANIAN, PETERNAKAN, KEHUTANAN DAN PERIKANAN	1.89	4.92	0.29	0.11	7.21	2.11	5.17	0.32	0.12	7.72
a. Tanaman Bahan Makanan	0.05	0.21	0.00	0.00	0.26	0.05	0.22	0.00	0.00	0.28
b. Tanaman Perkebunan	0.58	0.95	0.06	0.02	1.61	0.70	1.04	0.08	0.02	1.84
c. Peternakan dan Hasil-hasilnya	0.52	0.91	0.02	0.01	1.46	0.58	0.90	0.02	0.01	1.52
d. Kehutanan	0.46	1.78	0.15	0.05	2.44	0.47	1.81	0.16	0.06	2.49
e. Perikanan	0.27	1.08	0.06	0.02	1.43	0.30	1.20	0.06	0.03	1.59
2. PERTAMBANGAN DAN PENGALIAN	0.52	1.50	0.13	0.05	2.20	0.56	1.58	0.14	0.06	2.34
a. Minyak dan gas bumi	0.08	0.52	0.01	0.01	0.62	0.08	0.52	0.01	0.00	0.61
b. Pertambangan tanpa Migas.	0.10	0.22	0.03	0.01	0.37	0.10	0.23	0.03	0.01	0.38
c. Penggalian.	0.34	0.75	0.09	0.03	1.21	0.38	0.84	0.10	0.04	1.35
3. INDUSTRI PENGOLAHAN	5.82	10.98	1.45	1.31	19.56	5.75	10.99	1.49	1.19	19.42
a. Industri Migas	0.00	0.00	0.00	0.00	0.00	0.00	0.00	0.00	0.00	0.00
b. Industri tanpa Migas	5.82	10.98	1.45	1.31	19.56	5.75	10.99	1.49	1.19	19.42
1). Makanan, Minuman dan Tembakau	1.87	4.51	0.32	0.70	7.41	1.90	4.86	0.40	0.62	7.77
2). Tekstil, Brg. kulit & Alas kaki	1.34	2.32	0.32	0.21	4.20	1.21	2.05	0.30	0.16	3.72
3). Brg. kayu & Hasil hutan lainnya.	0.63	1.03	0.25	0.03	1.93	0.67	1.05	0.25	0.03	2.01
4). Kertas dan Barang cetakan	0.20	0.54	0.05	0.03	0.82	0.20	0.53	0.05	0.03	0.81
5). Pupuk, Kimia & Barang dari karet	0.29	0.39	0.09	0.07	0.84	0.28	0.40	0.08	0.06	0.81
6). Semen & Brg. Galian bukan logam	0.23	0.37	0.09	0.04	0.74	0.21	0.32	0.09	0.04	0.67
7). Logam Dasar Besi & Baja	0.04	0.07	0.03	0.01	0.15	0.03	0.07	0.02	0.01	0.14
8). Alat Angk., Mesin & Peralatannya	1.02	1.43	0.27	0.20	2.91	1.08	1.42	0.27	0.21	2.98
9). Barang lainnya	0.20	0.31	0.03	0.03	0.57	0.18	0.29	0.03	0.02	0.51
4. LISTRIK, GAS, DAN AIR BERSIH	0.12	0.18	0.05	0.08	0.43	0.12	0.17	0.05	0.08	0.42
a. Listrik	0.01	0.02	0.01	0.00	0.04	0.01	0.02	0.01	0.00	0.04
b. Gas Kota	0.00	0.00	0.00	0.00	0.00	0.00	0.00	0.00	0.00	0.00
c. Air bersih	0.11	0.16	0.03	0.08	0.39	0.11	0.15	0.03	0.08	0.38
5. BANGUNAN	4.53	3.68	1.03	0.63	9.87	4.79	3.85	1.08	0.67	10.39
6. PERDAGANGAN, HOTEL & RESTORAN	5.35	10.49	1.21	3.68	20.73	5.46	10.85	1.20	3.76	21.26
a. Perdagangan Besar dan Eceran	4.54	9.26	0.97	3.38	18.15	4.72	9.61	1.02	3.53	18.87
b. Hotel	0.63	1.02	0.22	0.25	2.12	0.57	1.05	0.16	0.18	1.96
c. Restoran	0.18	0.20	0.03	0.04	0.45	0.17	0.19	0.03	0.04	0.43
7. PENGANGKUTAN DAN KOMUNIKASI	3.00	4.63	3.16	0.35	11.14	2.75	4.31	3.00	0.31	10.38
a. Pengangkutan	2.69	3.48	2.72	0.32	9.21	2.39	3.08	2.50	0.28	8.25
b. Komunikasi	0.31	1.16	0.43	0.03	1.93	0.36	1.23	0.51	0.03	2.13
8. KEUANGAN, PERSEWAAN & JS. PERSH	4.10	18.47	0.97	0.24	23.78	4.01	17.83	0.98	0.24	23.06
9. JASA - JASA	1.93	2.44	0.43	0.28	5.07	1.94	2.51	0.36	0.20	5.01
a. Pemerintahan Umum	0.00	0.00	0.00	0.00	0.00	0.00	0.00	0.00	0.00	0.00
b. Swasta	1.93	2.44	0.43	0.28	5.07	1.94	2.51	0.36	0.20	5.01
PRODUK DOMESTIK BRUTO	27.26	57.28	8.72	6.74	100.00	27.49	57.26	8.62	6.63	100.00
PDB TANPA MIGAS	27.18	56.76	8.71	6.73	99.38	27.41	56.75	8.61	6.62	99.39

Lampiran 15. Struktur Komponen Usaha Menengah Terhadap PDB Usaha Menengah di Masing-masing Sektor Ekonomi Tahun 2002-2007 Atas Dasar Harga Berlaku(%)

SEKTOR	Tahun 2002					Tahun 2003				
	Upah & Gaji	Surplus Usaha	Penyusutan	Pajak Tak Langsung	Jumlah	Upah & Gaji	Surplus Usaha	Penyusutan	Pajak Tak Langsung	Jumlah
(1)	(2)	(3)	(4)	(5)	(6)	(7)	(8)	(9)	(10)	(11)
1. PERTANIAN, PETERNAKAN, KEHUTANAN DAN PERIKANAN	25.69	68.89	3.99	1.43	100.00	26.63	68.14	3.79	1.44	100.00
a. Tanaman Bahan Makanan	17.95	79.99	1.08	0.98	100.00	18.49	79.42	1.11	0.98	100.00
b. Tanaman Perkebunan	34.76	60.18	3.93	1.13	100.00	35.67	59.49	3.64	1.20	100.00
c. Peternakan dan Hasil-hasilnya	32.45	65.24	1.56	0.75	100.00	34.67	63.08	1.53	0.72	100.00
d. Kehutanan	18.76	73.05	6.09	2.10	100.00	18.84	73.08	5.91	2.17	100.00
e. Perikanan	19.22	75.43	3.85	1.50	100.00	19.21	75.39	3.79	1.61	100.00
2. PERTAMBANGAN DAN PENGGALIAN	21.99	68.57	6.30	3.14	100.00	23.06	68.84	5.64	2.46	100.00
a. Minyak dan gas bumi	7.50	86.30	3.29	2.91	100.00	10.97	86.67	1.15	1.21	100.00
b. Pertambangan tanpa Migas.	27.85	59.47	8.51	4.17	100.00	27.47	60.31	8.52	3.70	100.00
c. Penggalian.	27.89	61.84	7.28	2.99	100.00	27.99	62.02	7.20	2.79	100.00
3. INDUSTRI PENGOLAHAN	33.79	50.37	7.71	8.13	100.00	26.55	60.16	6.93	6.36	100.00
a. Industri Migas	0.00	0.00	0.00	0.00	0.00	0.00	0.00	0.00	0.00	0.00
b. Industri tanpa Migas	33.79	50.37	7.71	8.13	100.00	26.55	60.16	6.93	6.36	100.00
1). Makanan, Minuman dan Tembakau	32.05	50.99	4.83	12.13	100.00	20.93	66.65	3.62	8.80	100.00
2). Tekstil, Brg. kulit & Alas kaki	37.93	47.13	8.53	6.41	100.00	28.19	60.14	7.23	4.44	100.00
3). Brg. kayu & Hasil hutan lainnya.	30.80	54.81	13.12	1.27	100.00	32.34	53.23	13.13	1.30	100.00
4). Kertas dan Barang cetakan	28.59	57.97	8.03	5.41	100.00	21.09	69.89	5.60	3.42	100.00
5). Pupuk, Kimia & Barang dari karet	32.38	50.63	9.62	7.37	100.00	35.49	43.94	11.48	9.09	100.00
6). Semen & Brg. Galian bukan logam	37.84	41.67	13.92	6.57	100.00	27.98	55.37	11.65	5.00	100.00
7). Logam Dasar Besi & Baja	24.25	51.03	17.59	7.13	100.00	25.40	51.20	16.80	6.60	100.00
8). Alat Angk., Mesin & Peralatannya	34.35	50.96	8.43	6.26	100.00	34.30	48.82	9.79	7.09	100.00
9). Barang lainnya	41.31	48.48	5.63	4.58	100.00	34.76	55.43	5.06	4.75	100.00
4. LISTRIK, GAS, DAN AIR BERSIH	29.36	40.21	10.17	20.26	100.00	26.81	43.26	10.88	19.05	100.00
a. Listrik	15.62	53.63	30.56	0.19	100.00	13.26	56.40	30.18	0.16	100.00
b. Gas Kota	0.00	0.00	0.00	0.00	0.00	0.00	0.00	0.00	0.00	0.00
c. Air bersih	30.63	38.98	8.29	22.10	100.00	28.26	41.86	8.83	21.05	100.00
5. BANGUNAN	46.01	37.18	10.55	6.26	100.00	45.26	37.81	10.55	6.38	100.00
6. PERDAGANGAN, HOTEL & RESTORAN	25.69	51.61	5.60	17.10	100.00	25.70	51.50	5.63	17.17	100.00
a. Perdagangan Besar dan Eceran	25.01	51.07	5.34	18.58	100.00	25.00	51.04	5.34	18.62	100.00
b. Hotel	28.38	56.27	7.46	7.89	100.00	28.65	55.76	7.63	7.96	100.00
c. Restoran	37.17	48.86	6.05	7.92	100.00	37.24	47.72	6.54	8.50	100.00
7. PENGANGKUTAN DAN KOMUNIKASI	27.67	40.57	28.60	3.16	100.00	27.54	40.61	28.63	3.22	100.00
a. Pengangkutan	29.35	37.74	29.47	3.44	100.00	29.16	37.84	29.52	3.48	100.00
b. Komunikasi	16.17	59.93	22.64	1.26	100.00	15.82	60.68	22.16	1.34	100.00
8. KEUANGAN, PERSEWAAN & JS. PERSH	17.06	76.27	5.39	1.28	100.00	17.47	77.77	4.00	0.76	100.00
9. JASA - JASA	37.87	46.37	10.15	5.61	100.00	37.77	48.43	8.55	5.25	100.00
a. Pemerintahan Umum	0.00	0.00	0.00	0.00	0.00	0.00	0.00	0.00	0.00	0.00
b. Swasta	37.87	46.37	10.15	5.61	100.00	37.77	48.43	8.55	5.25	100.00
PRODUK DOMESTIK BRUTO	27.68	56.75	8.44	7.13	100.00	26.24	59.19	8.01	6.56	100.00
PDB TANPA MIGAS	27.78	56.60	8.46	7.16	100.00	26.32	59.05	8.04	6.59	100.00

**Lampiran 15. Struktur Komponen Usaha Menengah Terhadap PDB Usaha Menengah di Masing-masing Sektor Ekonomi
Tahun 2002-2007 Atas Dasar Harga Berlaku(%)**

SEKTOR	Tahun 2004					Tahun 2005				
	Upah & Gaji	Surplus Usaha	Penyusutan	Pajak Tak Langsung	Jumlah	Upah & Gaji	Surplus Usaha	Penyusutan	Pajak Tak Langsung	Jumlah
(1)	(12)	(13)	(14)	(15)	(16)	(17)	(18)	(19)	(20)	(21)
1. PERTANIAN, PETERNAKAN, KEHUTANAN DAN PERIKANAN	27.53	66.88	4.07	1.52	100.00	27.22	67.23	4.05	1.50	100.00
a. Tanaman Bahan Makanan	18.94	79.07	1.02	0.97	100.00	18.91	79.04	1.04	1.01	100.00
b. Tanaman Perkebunan	37.02	57.56	4.10	1.32	100.00	36.70	58.01	4.01	1.28	100.00
c. Peternakan dan Hasil-hasilnya	38.01	59.71	1.61	0.67	100.00	37.12	60.59	1.60	0.69	100.00
d. Kehutanan	18.95	72.53	6.29	2.23	100.00	18.95	72.62	6.22	2.21	100.00
e. Perikanan	19.08	75.26	3.93	1.73	100.00	19.13	75.26	3.92	1.69	100.00
2. PERTAMBANGAN DAN PENGALIAN	23.07	68.72	5.87	2.34	100.00	24.33	67.71	5.61	2.35	100.00
a. Minyak dan gas bumi	11.02	86.49	1.89	0.60	100.00	16.49	81.48	1.36	0.67	100.00
b. Pertambangan tanpa Migas.	27.48	60.22	8.52	3.78	100.00	27.60	60.00	8.52	3.88	100.00
c. Penggalian.	27.94	62.00	7.20	2.86	100.00	27.94	62.00	7.20	2.86	100.00
3. INDUSTRI PENGOLAHAN	29.46	56.84	7.56	6.14	100.00	28.53	57.98	7.11	6.38	100.00
a. Industri Migas	0.00	0.00	0.00	0.00	0.00	0.00	0.00	0.00	0.00	0.00
b. Industri tanpa Migas	29.46	56.84	7.56	6.14	100.00	28.53	57.98	7.11	6.38	100.00
1). Makanan, Minuman dan Tembakau	24.36	62.49	4.95	8.20	100.00	23.63	63.56	4.01	8.80	100.00
2). Tekstil, Brg. kulit & Alas kaki	32.11	55.54	7.88	4.47	100.00	29.93	58.48	7.12	4.47	100.00
3). Brg. kayu & Hasil hutan lainnya.	33.26	52.39	12.76	1.59	100.00	33.17	52.43	13.04	1.36	100.00
4). Kertas dan Barang cetakan	25.24	65.38	5.81	3.57	100.00	23.62	66.54	6.08	3.76	100.00
5). Pupuk, Kimia & Barang dari karet	34.24	48.17	10.36	7.23	100.00	34.62	46.24	11.08	8.06	100.00
6). Semen & Brg. Galian bukan logam	30.73	49.92	13.19	6.16	100.00	29.53	53.05	11.98	5.44	100.00
7). Logam Dasar Besi & Baja	25.44	51.16	16.81	6.59	100.00	25.33	50.66	17.34	6.67	100.00
8). Alat Angk., Mesin & Peralatannya	35.83	48.10	9.13	6.94	100.00	35.02	48.75	9.26	6.97	100.00
9). Barang lainnya	33.99	56.30	4.98	4.73	100.00	33.61	56.98	4.90	4.51	100.00
4. LISTRIK, GAS, DAN AIR BERSIH	28.67	40.49	10.99	19.85	100.00	28.14	41.46	10.89	19.51	100.00
a. Listrik	14.63	54.48	30.73	0.16	100.00	14.50	54.84	30.49	0.17	100.00
b. Gas Kota	0.00	0.00	0.00	0.00	0.00	0.00	0.00	0.00	0.00	0.00
c. Air bersih	30.42	38.74	8.53	22.31	100.00	29.77	39.86	8.55	21.82	100.00
5. BANGUNAN	46.55	36.77	10.22	6.46	100.00	45.94	37.25	10.44	6.37	100.00
6. PERDAGANGAN, HOTEL & RESTORAN	26.00	49.74	6.23	18.03	100.00	25.98	49.71	6.17	18.14	100.00
a. Perdagangan Besar dan Eceran	24.99	51.01	5.34	18.66	100.00	24.98	50.97	5.36	18.69	100.00
b. Hotel	31.19	40.36	13.11	15.34	100.00	31.22	40.53	12.85	15.40	100.00
c. Restoran	37.99	48.47	5.76	7.78	100.00	39.99	44.18	6.06	9.77	100.00
7. PENGANGKUTAN DAN KOMUNIKASI	27.15	41.44	28.25	3.16	100.00	26.90	41.44	28.57	3.09	100.00
a. Pengangkutan	29.38	37.83	29.35	3.44	100.00	29.17	37.58	29.82	3.43	100.00
b. Komunikasi	15.66	60.07	22.60	1.67	100.00	16.44	59.17	22.83	1.56	100.00
8. KEUANGAN, PERSEWAAN & JS. PERSH	17.96	77.72	3.36	0.96	100.00	17.61	76.64	4.55	1.20	100.00
9. JASA - JASA	38.25	48.01	7.66	6.08	100.00	38.17	49.17	7.65	5.01	100.00
a. Pemerintahan Umum	0.00	0.00	0.00	0.00	0.00	0.00	0.00	0.00	0.00	0.00
b. Swasta	38.25	48.01	7.66	6.08	100.00	38.17	49.17	7.65	5.01	100.00
PRODUK DOMESTIK BRUTO	27.37	57.73	8.14	6.76	100.00	27.19	57.38	8.61	6.82	100.00
PDB TANPA MIGAS	27.45	57.58	8.18	6.79	100.00	27.26	57.22	8.66	6.86	100.00

Lampiran 15. Struktur Komponen Usaha Menengah Terhadap PDB Usaha Menengah di Masing-masing Sektor Ekonomi Tahun 2002-2007 Atas Dasar Harga Berlaku(%)

SEKTOR	Tahun 2006*					Tahun 2007**				
	Upah & Gaji	Surplus Usaha	Penyusutan	Pajak Tak Langsung	Jumlah	Upah & Gaji	Surplus Usaha	Penyusutan	Pajak Tak Langsung	Jumlah
(1)	(22)	(23)	(24)	(25)	(26)	(27)	(28)	(29)	(30)	(31)
1. PERTANIAN, PETERNAKAN, KEHUTANAN DAN PERIKANAN	26.15	68.26	4.08	1.51	100.00	27.29	67.00	4.16	1.55	100.00
a. Tanaman Bahan Makanan	18.57	79.38	1.06	0.99	100.00	19.00	79.02	0.99	0.99	100.00
b. Tanaman Perkebunan	36.04	58.81	3.92	1.23	100.00	37.91	56.67	4.08	1.34	100.00
c. Peternakan dan Hasil-hasilnya	35.56	62.15	1.58	0.71	100.00	38.32	59.40	1.62	0.66	100.00
d. Kehutanan	18.88	72.82	6.13	2.17	100.00	18.91	72.61	6.26	2.22	100.00
e. Perikanan	19.16	75.33	3.87	1.64	100.00	18.99	75.32	3.95	1.74	100.00
2. PERTAMBANGAN DAN PENGGALIAN	23.64	68.11	5.82	2.43	100.00	24.09	67.56	5.93	2.42	100.00
a. Minyak dan gas bumi	12.82	84.88	1.47	0.83	100.00	13.44	84.28	1.57	0.71	100.00
b. Pertambangan tanpa Migas.	27.52	60.18	8.52	3.78	100.00	27.53	60.13	8.52	3.82	100.00
c. Penggalian.	27.96	62.01	7.20	2.83	100.00	27.98	62.02	7.20	2.80	100.00
3. INDUSTRI PENGOLAHAN	29.74	56.12	7.42	6.72	100.00	29.63	56.57	7.69	6.11	100.00
a. Industri Migas	0.00	0.00	0.00	0.00	0.00	0.00	0.00	0.00	0.00	0.00
b. Industri tanpa Migas	29.74	56.12	7.42	6.72	100.00	29.63	56.57	7.69	6.11	100.00
1). Makanan, Minuman dan Tembakau	25.24	60.92	4.35	9.49	100.00	24.39	62.50	5.14	7.97	100.00
2). Tekstil, Brg. kulit & Alas kaki	32.04	55.32	7.69	4.95	100.00	32.42	55.18	8.00	4.40	100.00
3). Brg. kayu & Hasil hutan lainnya.	32.39	53.21	13.01	1.39	100.00	33.28	52.38	12.65	1.69	100.00
4). Kertas dan Barang cetakan	24.63	64.94	6.38	4.05	100.00	25.37	65.41	5.72	3.50	100.00
5). Pupuk, Kimia & Barang dari karet	34.18	47.25	10.64	7.93	100.00	34.15	48.59	10.23	7.03	100.00
6). Semen & Brg. Galian bukan logam	31.52	50.00	12.69	5.79	100.00	31.41	47.93	14.00	6.66	100.00
7). Logam Dasar Besi & Baja	25.10	51.01	17.13	6.76	100.00	25.49	51.26	16.69	6.56	100.00
8). Alat Angk., Mesin & Peralatannya	34.88	49.16	9.15	6.81	100.00	36.22	47.79	9.06	6.93	100.00
9). Barang lainnya	35.92	54.30	5.14	4.64	100.00	34.46	55.67	5.04	4.83	100.00
4. LISTRIK, GAS, DAN AIR BERSIH	27.90	41.71	10.89	19.50	100.00	28.39	41.07	10.71	19.83	100.00
a. Listrik	14.13	55.24	30.47	0.16	100.00	14.42	54.85	30.56	0.17	100.00
b. Gas Kota	0.00	0.00	0.00	0.00	0.00	0.00	0.00	0.00	0.00	0.00
c. Air bersih	29.48	40.15	8.64	21.73	100.00	29.89	39.58	8.57	21.96	100.00
5. BANGUNAN	45.92	37.28	10.40	6.40	100.00	46.14	37.10	10.35	6.41	100.00
6. PERDAGANGAN, HOTEL & RESTORAN	25.82	50.59	5.86	17.73	100.00	25.66	51.03	5.65	17.66	100.00
a. Perdagangan Besar dan Eceran	24.99	51.02	5.34	18.65	100.00	25.00	50.91	5.38	18.71	100.00
b. Hotel	29.86	48.23	10.26	11.65	100.00	28.93	53.54	8.21	9.32	100.00
c. Restoran	39.93	44.25	6.12	9.70	100.00	39.57	44.67	5.93	9.83	100.00
7. PENGANGKUTAN DAN KOMUNIKASI	26.94	41.60	28.35	3.11	100.00	26.51	41.57	28.91	3.01	100.00
a. Pengangkutan	29.24	37.75	29.56	3.45	100.00	29.02	37.33	30.25	3.40	100.00
b. Komunikasi	15.98	59.98	22.53	1.51	100.00	16.78	57.99	23.75	1.48	100.00
8. KEUANGAN, PERSEWAAN & JS. PERSH	17.26	77.65	4.06	1.03	100.00	17.40	77.30	4.25	1.05	100.00
9. JASA - JASA	38.01	48.00	8.50	5.49	100.00	38.65	50.11	7.19	4.05	100.00
a. Pemerintahan Umum	0.00	0.00	0.00	0.00	0.00	0.00	0.00	0.00	0.00	0.00
b. Swasta	38.01	48.00	8.50	5.49	100.00	38.65	50.11	7.19	4.05	100.00
PRODUK DOMESTIK BRUTO	27.26	57.28	8.72	6.74	100.00	27.49	57.26	8.62	6.63	100.00
PDB TANPA MIGAS	27.35	57.11	8.76	6.78	100.00	27.58	57.10	8.66	6.66	100.00

Lampiran 16. Distribusi Masing-Masing Komponen PDB Usaha Menengah Menurut Sektor Ekonomi Tahun 2002-2007
Atas Dasar Harga Berlaku (%)

SEKTOR	Tahun 2002					Tahun 2003				
	Upah & Gaji	Surplus Usaha	Penyusutan	Pajak Tak Langsung	Jumlah	Upah & Gaji	Surplus Usaha	Penyusutan	Pajak Tak Langsung	Jumlah
(1)	(2)	(3)	(4)	(5)	(6)	(7)	(8)	(9)	(10)	(11)
1. PERTANIAN, PETERNAKAN, KEHUTANAN DAN PERIKANAN	7.43	9.72	3.79	1.59	8.00	8.00	9.08	3.73	1.74	7.88
a. Tanaman Bahan Makanan	0.21	0.45	0.04	0.04	0.32	0.22	0.42	0.04	0.05	0.31
b. Tanaman Perkebunan	2.46	2.08	0.91	0.31	1.96	2.65	1.96	0.89	0.35	1.95
c. Peternakan dan Hasil-hasilnya	2.03	1.99	0.32	0.18	1.74	2.35	1.89	0.34	0.19	1.78
d. Kehutanan	1.76	3.34	1.87	0.76	2.59	1.73	2.97	1.78	0.79	2.41
e. Perikanan	0.97	1.86	0.64	0.29	1.40	1.05	1.83	0.68	0.35	1.44
2. PERTAMBANGAN DAN PENGALIAN	1.41	2.14	1.32	0.78	1.77	1.57	2.07	1.26	0.67	1.78
a. Minyak dan gas bumi	0.14	0.78	0.20	0.21	0.51	0.21	0.75	0.07	0.09	0.51
b. Pertambangan tanpa Migas.	0.25	0.26	0.25	0.15	0.25	0.24	0.24	0.25	0.13	0.23
c. Penggalian.	1.02	1.10	0.87	0.42	1.01	1.11	1.09	0.93	0.44	1.04
3. INDUSTRI PENGOLAHAN	27.23	19.80	20.37	25.42	22.30	21.99	22.10	18.80	21.08	21.74
a. Industri Migas	0.00	0.00	0.00	0.00	0.00	0.00	0.00	0.00	0.00	0.00
b. Industri tanpa Migas	27.23	19.80	20.37	25.42	22.30	21.99	22.10	18.80	21.08	21.74
1). Makanan, Minuman dan Tembakau	10.45	8.11	5.16	15.34	9.02	6.91	9.75	3.91	11.62	8.66
2). Tekstil, Brg. kulit & Alas kaki	7.15	4.33	5.27	4.68	5.21	5.53	5.23	4.65	3.48	5.15
3). Brg. kayu & Hasil hutan lainnya.	2.58	2.24	3.60	0.41	2.32	2.60	1.90	3.46	0.41	2.11
4). Kertas dan Barang cetakan	0.94	0.93	0.87	0.69	0.91	0.75	1.10	0.65	0.49	0.93
5). Pupuk, Kimia & Barang dari karet	0.91	0.69	0.89	0.80	0.78	1.10	0.61	1.17	1.13	0.82
6). Semen & Brg. Galian bukan logam	1.08	0.58	1.30	0.73	0.79	0.80	0.70	1.09	0.57	0.75
7). Logam Dasar Besi & Baja	0.15	0.15	0.35	0.17	0.17	0.15	0.13	0.32	0.15	0.15
8). Alat Angk., Mesin & Peralatannya	3.22	2.33	2.59	2.28	2.60	3.42	2.16	3.20	2.83	2.62
9). Barang lainnya	0.76	0.43	0.34	0.33	0.51	0.73	0.52	0.35	0.40	0.55
4. LISTRIK, GAS, DAN AIR BERSIH	0.50	0.34	0.57	1.35	0.47	0.50	0.36	0.66	1.41	0.49
a. Listrik	0.02	0.04	0.15	0.00	0.04	0.02	0.04	0.18	0.00	0.05
b. Gas Kota	0.00	0.00	0.00	0.00	0.00	0.00	0.00	0.00	0.00	0.00
c. Air bersih	0.48	0.30	0.43	1.35	0.43	0.47	0.31	0.48	1.41	0.44
5. BANGUNAN	13.59	5.36	10.22	7.18	8.17	14.33	5.31	10.94	8.08	8.31
6. PERDAGANGAN, HOTEL & RESTORAN	20.18	19.77	14.43	52.06	21.74	20.93	18.59	15.01	55.95	21.37
a. Perdagangan Besar dan Eceran	16.91	16.84	11.84	48.71	18.71	17.57	15.91	12.29	52.37	18.45
b. Hotel	2.57	2.49	2.22	2.77	2.51	2.64	2.28	2.31	2.93	2.42
c. Restoran	0.69	0.44	0.37	0.57	0.52	0.71	0.40	0.41	0.65	0.50
7. PENGANGKUTAN DAN KOMUNIKASI	8.29	5.93	28.11	3.67	8.29	9.47	6.19	32.25	4.43	9.02
a. Pengangkutan	7.67	4.81	25.27	3.48	7.23	8.81	5.07	29.23	4.21	7.93
b. Komunikasi	0.62	1.12	2.84	0.19	1.06	0.66	1.12	3.02	0.22	1.09
8. KEUANGAN, PERSEWAAN & JS. PERSH	15.28	33.32	15.83	4.45	24.79	16.45	32.46	12.33	2.88	24.71
9. JASA - JASA	6.09	3.64	5.35	3.50	4.45	6.77	3.85	5.02	3.76	4.70
a. Pemerintahan Umum	0.00	0.00	0.00	0.00	0.00	0.00	0.00	0.00	0.00	0.00
b. Swasta	6.09	3.64	5.35	3.50	4.45	6.77	3.85	5.02	3.76	4.70
PRODUK DOMESTIK BRUTO	100.00	100.00	100.00	100.00	100.00	100.00	100.00	100.00	100.00	100.00
PDB TANPA MIGAS	99.86	99.22	99.80	99.79	99.49	99.79	99.25	99.93	99.91	99.49

Lampiran 16. Distribusi Masing-Masing Komponen PDB Usaha Menengah Menurut Sektor Ekonomi Tahun 2002-2007
Atas Dasar Harga Berlaku (%)

SEKTOR	Tahun 2004					Tahun 2005				
	Upah & Gaji	Surplus Usaha	Penyusutan	Pajak Tak Langsung	Jumlah	Upah & Gaji	Surplus Usaha	Penyusutan	Pajak Tak Langsung	Jumlah
(1)	(12)	(13)	(14)	(15)	(16)	(17)	(18)	(19)	(20)	(21)
1. PERTANIAN, PETERNAKAN, KEHUTANAN DAN PERIKANAN	7.65	8.81	3.80	1.71	7.60	7.06	8.27	3.32	1.56	7.06
a. Tanaman Bahan Makanan	0.20	0.40	0.04	0.04	0.29	0.18	0.36	0.03	0.04	0.26
b. Tanaman Perkebunan	2.46	1.81	0.92	0.35	1.82	2.32	1.74	0.80	0.32	1.72
c. Peternakan dan Hasil-hasilnya	2.35	1.75	0.33	0.17	1.69	2.07	1.60	0.28	0.15	1.52
d. Kehutanan	1.62	2.94	1.81	0.77	2.34	1.52	2.76	1.57	0.70	2.18
e. Perikanan	1.03	1.92	0.71	0.38	1.47	0.97	1.81	0.63	0.34	1.38
2. PERTAMBANGAN DAN PENGALIAN	1.51	2.14	1.30	0.62	1.80	1.88	2.47	1.37	0.72	2.10
a. Minyak dan gas bumi	0.21	0.77	0.12	0.05	0.51	0.39	0.92	0.10	0.06	0.65
b. Pertambangan tanpa Migas.	0.24	0.25	0.25	0.14	0.24	0.36	0.37	0.35	0.20	0.36
c. Penggalian.	1.07	1.12	0.92	0.44	1.04	1.12	1.18	0.91	0.45	1.09
3. INDUSTRI PENGOLAHAN	22.81	20.87	19.66	19.26	21.19	20.89	20.12	16.44	18.64	19.91
a. Industri Migas	0.00	0.00	0.00	0.00	0.00	0.00	0.00	0.00	0.00	0.00
b. Industri tanpa Migas	22.81	20.87	19.66	19.26	21.19	20.89	20.12	16.44	18.64	19.91
1). Makanan, Minuman dan Tembakau	7.31	8.89	4.99	9.96	8.21	6.67	8.50	3.58	9.89	7.67
2). Tekstil, Brg. kulit & Alas kaki	5.65	4.64	4.66	3.18	4.82	4.79	4.44	3.60	2.85	4.35
3). Brg. kayu & Hasil hutan lainnya.	2.37	1.77	3.06	0.46	1.95	2.27	1.70	2.81	0.37	1.86
4). Kertas dan Barang cetakan	0.86	1.06	0.67	0.50	0.94	0.73	0.98	0.60	0.47	0.85
5). Pupuk, Kimia & Barang dari karet	1.05	0.70	1.07	0.90	0.84	1.05	0.67	1.06	0.98	0.83
6). Semen & Brg. Galian bukan logam	0.85	0.65	1.23	0.69	0.76	0.81	0.69	1.03	0.59	0.74
7). Logam Dasar Besi & Baja	0.16	0.15	0.35	0.16	0.17	0.14	0.13	0.31	0.15	0.15
8). Alat Angk., Mesin & Peralatannya	3.84	2.44	3.29	3.01	2.93	3.75	2.47	3.13	2.98	2.91
9). Barang lainnya	0.72	0.57	0.36	0.41	0.58	0.68	0.55	0.31	0.37	0.55
4. LISTRIK, GAS, DAN AIR BERSIH	0.50	0.33	0.64	1.40	0.48	0.47	0.33	0.58	1.31	0.46
a. Listrik	0.03	0.05	0.20	0.00	0.05	0.03	0.05	0.17	0.00	0.05
b. Gas Kota	0.00	0.00	0.00	0.00	0.00	0.00	0.00	0.00	0.00	0.00
c. Air bersih	0.47	0.28	0.44	1.40	0.42	0.45	0.28	0.41	1.31	0.41
5. BANGUNAN	15.07	5.64	11.12	8.48	8.86	16.63	6.39	11.93	9.20	9.84
6. PERDAGANGAN, HOTEL & RESTORAN	20.02	18.15	16.13	56.20	21.07	20.11	18.23	15.08	55.95	21.04
a. Perdagangan Besar dan Eceran	16.60	16.07	11.92	50.19	18.18	16.84	16.28	11.41	50.23	18.33
b. Hotel	2.73	1.67	3.86	5.44	2.40	2.57	1.58	3.33	5.04	2.23
c. Restoran	0.68	0.41	0.35	0.57	0.49	0.70	0.37	0.33	0.68	0.47
7. PENGANGKUTAN DAN KOMUNIKASI	9.29	6.72	32.49	4.37	9.37	10.13	7.39	33.96	4.64	10.24
a. Pengangkutan	8.42	5.14	28.27	3.99	7.84	9.02	5.50	29.11	4.22	8.41
b. Komunikasi	0.87	1.58	4.22	0.37	1.52	1.11	1.89	4.85	0.42	1.83
8. KEUANGAN, PERSEWAAN & JS. PERSH	16.18	33.18	10.17	3.48	24.65	15.75	32.48	12.85	4.27	24.32
9. JASA - JASA	6.97	4.15	4.69	4.49	4.99	7.07	4.32	4.47	3.71	5.04
a. Pemerintahan Umum	0.00	0.00	0.00	0.00	0.00	0.00	0.00	0.00	0.00	0.00
b. Swasta	6.97	4.15	4.69	4.49	4.99	7.07	4.32	4.47	3.71	5.04
PRODUK DOMESTIK BRUTO	100.00	100.00	100.00	100.00	100.00	100.00	100.00	100.00	100.00	100.00
PDB TANPA MIGAS	99.79	99.23	99.88	99.95	99.49	99.61	99.08	99.90	99.94	99.35

Lampiran 16. Distribusi Masing-Masing Komponen PDB Usaha Menengah Menurut Sektor Ekonomi Tahun 2002-2007
Atas Dasar Harga Berlaku (%)

SEKTOR	Tahun 2006*					Tahun 2007**				
	Upah & Gaji	Surplus Usaha	Penyusutan	Pajak Tak Langsung	Jumlah	Upah & Gaji	Surplus Usaha	Penyusutan	Pajak Tak Langsung	Jumlah
(1)	(22)	(23)	(24)	(25)	(26)	(27)	(28)	(29)	(30)	(31)
1. PERTANIAN, PETERNAKAN, KEHUTANAN DAN PERIKANAN	6.92	8.60	3.38	1.62	7.21	7.66	9.03	3.73	1.81	7.72
a. Tanaman Bahan Makanan	0.18	0.36	0.03	0.04	0.26	0.20	0.39	0.03	0.04	0.28
b. Tanaman Perkebunan	2.13	1.66	0.73	0.29	1.61	2.54	1.82	0.87	0.37	1.84
c. Peternakan dan Hasil-hasilnya	1.91	1.59	0.26	0.15	1.46	2.12	1.58	0.29	0.15	1.52
d. Kehutanan	1.69	3.10	1.72	0.79	2.44	1.71	3.15	1.81	0.83	2.49
e. Perikanan	1.01	1.89	0.64	0.35	1.43	1.10	2.09	0.73	0.42	1.59
2. PERTAMBANGAN DAN PENGALIAN	1.91	2.61	1.47	0.79	2.20	2.05	2.75	1.61	0.85	2.34
a. Minyak dan gas bumi	0.29	0.91	0.10	0.08	0.62	0.30	0.90	0.11	0.06	0.61
b. Pertambangan tanpa Migas.	0.37	0.39	0.36	0.21	0.37	0.38	0.39	0.37	0.22	0.38
c. Penggalian.	1.24	1.31	1.00	0.51	1.21	1.37	1.46	1.13	0.57	1.35
3. INDUSTRI PENGOLAHAN	21.34	19.16	16.66	19.50	19.56	20.93	19.19	17.33	17.90	19.42
a. Industri Migas	0.00	0.00	0.00	0.00	0.00	0.00	0.00	0.00	0.00	0.00
b. Industri tanpa Migas	21.34	19.16	16.66	19.50	19.56	20.93	19.19	17.33	17.90	19.42
1). Makanan, Minuman dan Tembakau	6.86	7.88	3.70	10.43	7.41	6.90	8.48	4.64	9.34	7.77
2). Tekstil, Brg. kulit & Alas kaki	4.93	4.05	3.70	3.08	4.20	4.39	3.58	3.45	2.47	3.72
3). Brg. kayu & Hasil hutan lainnya.	2.30	1.80	2.89	0.40	1.93	2.44	1.84	2.96	0.51	2.01
4). Kertas dan Barang cetakan	0.75	0.94	0.60	0.50	0.82	0.74	0.92	0.53	0.43	0.81
5). Pupuk, Kimia & Barang dari karet	1.05	0.69	1.02	0.98	0.84	1.01	0.69	0.97	0.86	0.81
6). Semen & Brg. Galian bukan logam	0.85	0.64	1.07	0.63	0.74	0.76	0.56	1.09	0.67	0.67
7). Logam Dasar Besi & Baja	0.14	0.13	0.29	0.15	0.15	0.13	0.12	0.26	0.14	0.14
8). Alat Angk., Mesin & Peralatannya	3.73	2.50	3.06	2.94	2.91	3.92	2.49	3.13	3.11	2.98
9). Barang lainnya	0.75	0.54	0.33	0.39	0.57	0.64	0.50	0.30	0.37	0.51
4. LISTRIK, GAS, DAN AIR BERSIH	0.44	0.31	0.54	1.25	0.43	0.44	0.30	0.52	1.26	0.42
a. Listrik	0.02	0.04	0.16	0.00	0.04	0.02	0.04	0.15	0.00	0.04
b. Gas Kota	0.00	0.00	0.00	0.00	0.00	0.00	0.00	0.00	0.00	0.00
c. Air bersih	0.42	0.27	0.38	1.25	0.39	0.41	0.26	0.38	1.26	0.38
5. BANGUNAN	16.63	6.43	11.78	9.39	9.87	17.44	6.73	12.48	10.06	10.39
6. PERDAGANGAN, HOTEL & RESTORAN	19.63	18.31	13.93	54.54	20.73	19.84	18.94	13.95	56.67	21.26
a. Perdagangan Besar dan Eceran	16.64	16.17	11.12	50.22	18.15	17.16	16.77	11.78	53.27	18.87
b. Hotel	2.33	1.79	2.50	3.67	2.12	2.06	1.83	1.87	2.76	1.96
c. Restoran	0.66	0.35	0.32	0.65	0.45	0.62	0.34	0.30	0.64	0.43
7. PENGANGKUTAN DAN KOMUNIKASI	11.00	8.09	36.21	5.15	11.14	10.01	7.53	34.83	4.71	10.38
a. Pengangkutan	9.87	6.07	31.22	4.71	9.21	8.71	5.38	28.96	4.24	8.25
b. Komunikasi	1.13	2.02	4.99	0.44	1.93	1.30	2.15	5.86	0.47	2.13
8. KEUANGAN, PERSEWAAN & JS. PERSH	15.05	32.24	11.09	3.63	23.78	14.59	31.13	11.37	3.67	23.06
9. JASA - JASA	7.08	4.25	4.95	4.13	5.07	7.04	4.38	4.18	3.06	5.01
a. Pemerintahan Umum	0.00	0.00	0.00	0.00	0.00	0.00	0.00	0.00	0.00	0.00
b. Swasta	7.08	4.25	4.95	4.13	5.07	7.04	4.38	4.18	3.06	5.01
PRODUK DOMESTIK BRUTO	100.00	100.00	100.00	100.00	100.00	100.00	100.00	100.00	100.00	100.00
PDB TANPA MIGAS	99.71	99.09	99.90	99.92	99.38	99.70	99.10	99.89	99.94	99.39

Lampiran 17. Komponen Produk Domestik Bruto Usaha Besar Menurut Sektor Ekonomi Tahun 2002-2007
Atas Dasar Harga Berlaku (Miliar Rupiah)

SEKTOR	Tahun 2002					Tahun 2003				
	Upah & Gaji	Surplus Usaha	Penyusutan	Pajak Tak Langsung	Jumlah	Upah & Gaji	Surplus Usaha	Penyusutan	Pajak Tak Langsung	Jumlah
(1)	(2)	(3)	(4)	(5)	(6)	(7)	(8)	(9)	(10)	(11)
1. PERTANIAN, PETERNAKAN, KEHUTANAN DAN PERIKANAN	2,991.0	7,687.2	580.0	196.1	11,454.3	3,262.8	8,160.6	591.4	215.6	12,230.4
a. Tanaman Bahan Makanan	0.0	0.0	0.0	0.0	0.0	0.0	0.0	0.0	0.0	0.0
b. Tanaman Perkebunan	1,577.5	2,524.9	173.5	53.8	4,329.6	1,751.3	2,720.2	174.3	62.3	4,708.1
c. Peternakan dan Hasil-hasilnya	181.5	361.8	12.3	5.8	561.3	208.8	388.1	13.3	6.1	616.3
d. Kehutanan	1,121.1	4,366.9	366.8	128.3	5,983.1	1,180.1	4,572.6	372.8	137.3	6,262.8
e. Perikanan	111.0	433.7	27.5	8.2	580.4	122.6	479.7	30.9	9.9	643.1
2. PERTAMBANGAN DAN PENGGALIAN	20,236.4	114,287.1	4,999.7	2,794.2	142,317.4	16,687.5	122,503.3	5,023.1	2,153.4	146,367.3
a. Minyak dan gas bumi	6,061.8	84,166.9	697.2	648.8	91,574.7	1,968.6	90,870.8	596.4	31.4	93,467.2
b. Pertambangan tanpa Migas.	13,992.4	29,868.9	4,255.5	2,125.2	50,242.0	14,542.7	31,299.0	4,385.3	2,103.7	52,330.6
c. Penggalian.	182.2	251.3	47.1	20.1	500.7	176.2	333.5	41.4	18.3	569.4
3. INDUSTRI PENGOLAHAN	107,992.7	212,300.1	41,996.7	23,368.5	385,658.0	120,337.3	222,573.5	46,486.1	29,239.5	418,636.4
a. Industri Migas	7,644.9	44,953.6	16,001.2	1,060.1	69,659.9	8,495.7	53,488.2	15,020.9	662.8	77,667.6
b. Industri tanpa Migas	100,347.8	167,346.5	25,995.5	22,308.3	315,998.1	111,841.7	169,085.4	31,465.1	28,576.6	340,968.8
1). Makanan, Minuman dan Tembakau	25,846.8	51,783.0	4,301.8	9,987.1	91,918.8	30,318.5	45,669.9	5,958.1	14,276.9	96,223.4
2). Tekstil, Brg. kulit & Alas kaki	13,442.2	16,379.6	2,984.4	2,235.8	35,041.9	15,737.0	15,747.9	3,980.4	2,113.1	37,578.5
3). Brg. kayu & Hasil hutan lainnya.	4,595.2	9,226.9	2,138.8	329.9	16,290.8	5,182.1	8,547.1	2,345.9	345.1	16,420.2
4). Kertas dan Barang cetakan	5,138.9	10,820.3	1,464.4	983.1	18,406.6	6,269.3	12,271.0	1,671.8	1,007.3	21,219.5
5). Pupuk, Kimia & Barang dari karet	13,392.3	18,037.2	3,635.5	2,186.3	37,251.4	13,974.4	22,019.8	3,883.1	2,647.7	42,525.0
6). Semen & Brg. Galian bukan logam	3,092.2	4,255.8	1,282.6	706.9	9,337.5	3,197.4	4,400.4	1,636.8	884.3	10,118.9
7). Logam Dasar Besi & Baja	3,241.3	6,636.8	2,344.9	1,149.3	13,372.3	3,109.1	6,791.6	2,105.6	905.1	12,911.3
8). Alat Angk., Mesin & Peralatannya	31,460.6	50,150.6	7,815.2	4,700.9	94,127.3	33,903.5	53,537.0	9,854.2	6,365.6	103,660.4
9). Barang lainnya	138.3	56.3	27.8	29.1	251.5	150.3	100.5	29.3	31.5	311.6
4. LISTRIK, GAS, DAN AIR BERSIH	2,959.8	9,098.4	5,245.8	-3,404.2	13,899.8	3,151.6	11,230.6	5,850.1	-2,795.9	17,436.4
a. Listrik	2,426.0	7,306.3	4,708.4	-3,757.7	10,683.0	2,578.4	9,091.1	5,321.3	-3,186.8	13,803.9
b. Gas Kota	314.3	1,260.6	439.8	7.5	2,022.2	350.5	1,522.3	418.5	6.9	2,298.1
c. Air bersih	219.5	531.5	97.6	346.0	1,194.6	222.8	617.2	110.3	384.0	1,334.4
5. BANGUNAN	18,704.0	12,621.1	4,105.5	2,038.2	37,468.8	21,061.0	14,428.1	4,657.8	1,978.9	42,125.8
6. PERDAGANGAN, HOTEL & RESTORAN	4,210.1	2,567.9	1,400.0	3,340.5	11,518.5	4,704.9	2,864.3	1,565.4	3,742.0	12,876.7
a. Perdagangan Besar dan Eceran	3,891.3	2,002.8	1,324.8	3,258.9	10,477.8	4,352.7	2,240.3	1,481.8	3,651.3	11,726.0
b. Hotel	266.5	506.7	67.3	69.1	909.6	295.9	561.9	74.9	76.7	1,009.4
c. Restoran	52.2	58.3	7.9	12.6	131.0	56.4	62.1	8.7	14.1	141.2
7. PENGANGKUTAN DAN KOMUNIKASI	10,048.2	18,982.7	11,048.7	1,387.1	41,466.7	12,204.2	23,712.5	13,607.5	1,667.4	51,191.6
a. Pengangkutan	4,479.2	3,909.2	4,572.8	771.4	13,732.6	5,500.2	4,385.7	5,748.0	965.2	16,599.1
b. Komunikasi	5,569.0	15,073.5	6,475.9	615.7	27,734.1	6,704.0	19,326.9	7,859.4	702.2	34,592.6
8. KEUANGAN, PERSEWAAN & JS. PER'	8,684.0	39,607.4	3,592.7	1,900.4	53,784.5	10,478.4	47,241.4	3,282.4	1,830.0	62,832.2
9. JASA - JASA	80,618.2	2,309.2	4,199.7	76.1	87,203.2	98,474.5	2,317.6	5,125.4	82.5	106,000.0
a. Pemerintahan Umum	79,445.3	0.0	3,848.2	0.0	83,293.5	96,880.9	0.0	4,724.7	0.0	101,605.6
b. Swasta	1,172.8	2,309.2	351.5	76.1	3,909.7	1,593.6	2,317.6	400.7	82.5	4,394.4
PRODUK DOMESTIK BRUTO	256,444.4	419,461.2	77,168.9	31,696.8	784,771.2	290,362.4	455,031.8	86,189.1	38,113.4	869,696.7
PDB TANPA MIGAS	242,737.7	290,340.6	60,470.5	29,987.9	623,536.6	279,898.1	310,672.9	70,571.7	37,419.2	698,561.9

Keterangan : * Sementara

** Sangat sementara

Lampiran 17. Komponen Produk Domestik Bruto Usaha Besar Menurut Sektor Ekonomi Tahun 2002-2007
Atas Dasar Harga Berlaku (Miliar Rupiah)

SEKTOR	Tahun 2004					Tahun 2005				
	Upah & Gaji	Surplus Usaha	Penyusutan	Pajak Tak Langsung	Jumlah	Upah & Gaji	Surplus Usaha	Penyusutan	Pajak Tak Langsung	Jumlah
(1)	(12)	(13)	(14)	(15)	(16)	(17)	(18)	(19)	(20)	(21)
1. PERTANIAN, PETERNAKAN, KEHUTANAN DAN PERIKANAN	3,685.4	8,764.7	700.4	250.7	13,401.2	4,013.2	9,895.3	772.6	276.3	14,957.3
a. Tanaman Bahan Makanan	0.0	0.0	0.0	0.0	0.0	0.0	0.0	0.0	0.0	0.0
b. Tanaman Perkebunan	1,973.6	2,735.9	209.6	73.8	4,992.9	2,136.4	3,229.5	234.2	82.8	5,682.9
c. Peternakan dan Hasil-hasilnya	240.7	405.0	14.3	6.3	666.4	257.3	444.9	15.7	7.0	724.9
d. Kehutanan	1,325.2	5,059.0	441.9	157.7	6,983.8	1,456.5	5,590.0	483.6	172.5	7,702.6
e. Perikanan	145.8	564.7	34.7	12.8	758.1	162.9	630.9	39.1	14.0	846.9
2. PERTAMBANGAN DAN PENGGALIAN	21,405.2	151,109.8	6,025.7	2,646.6	181,187.3	33,780.2	230,403.1	9,624.1	4,252.9	278,060.3
a. Minyak dan gas bumi	3,433.1	112,531.7	595.4	16.3	116,576.5	5,057.1	168,706.2	901.9	23.8	174,689.1
b. Pertambangan tanpa Migas.	17,763.3	38,213.2	5,385.9	2,603.4	63,965.8	28,521.8	61,208.6	8,641.0	4,212.8	102,584.2
c. Penggalian.	208.8	364.9	44.4	26.9	645.0	201.3	488.4	81.2	16.3	787.1
3. INDUSTRI PENGOLAHAN	131,456.7	249,309.2	52,472.0	46,581.2	479,819.1	156,055.2	312,894.4	65,771.0	40,167.8	574,888.4
a. Industri Migas	8,769.0	54,303.7	17,182.9	14,007.9	94,263.4	14,527.0	90,950.4	26,507.8	6,455.6	138,440.9
b. Industri tanpa Migas	122,687.7	195,005.5	35,289.1	32,573.4	385,555.7	141,528.2	221,944.0	39,263.1	33,712.2	436,447.5
1). Makanan, Minuman dan Tembakau	29,922.9	50,121.1	5,636.3	15,690.3	101,370.6	33,431.8	54,930.0	6,014.3	14,984.3	109,360.4
2). Tekstil, Brg. kulit & Alas kaki	15,881.5	17,733.8	4,105.5	2,297.4	40,018.3	17,886.8	18,263.6	4,299.8	2,506.8	42,956.9
3). Brg. kayu & Hasil hutan lainnya.	5,083.5	9,244.6	2,447.9	301.4	17,077.4	5,806.6	10,121.9	2,642.4	332.4	18,903.2
4). Kertas dan Barang cetakan	6,726.0	13,882.2	1,894.5	1,134.6	23,637.2	7,463.1	15,050.2	2,066.4	1,244.3	25,824.1
5). Pupuk, Kimia & Barang dari karet	15,823.4	24,499.5	4,520.3	3,127.4	47,971.0	18,596.7	29,825.1	5,208.7	3,430.7	57,061.1
6). Semen & Brg. Galian bukan logam	3,589.3	5,006.0	1,845.3	1,018.6	11,459.1	4,013.6	5,606.8	1,976.8	1,095.8	12,692.9
7). Logam Dasar Besi & Baja	3,725.9	8,126.9	2,555.7	1,101.1	15,509.7	4,204.5	9,191.9	3,002.1	1,282.0	17,680.5
8). Alat Angk., Mesin & Peralatannya	41,722.0	66,313.0	12,241.0	7,857.6	128,133.6	49,890.7	78,862.1	14,005.7	8,786.6	151,545.0
9). Barang lainnya	213.2	78.4	42.2	44.9	378.7	234.6	92.4	47.0	49.4	423.3
4. LISTRIK, GAS, DAN AIR BERSIH	4,053.5	13,641.8	7,306.5	-3,162.1	21,839.7	4,482.7	15,148.6	7,961.6	-3,078.9	24,514.0
a. Listrik	3,307.7	10,930.2	6,643.9	-3,609.7	17,272.2	3,580.8	11,849.1	7,075.5	-3,586.3	18,919.2
b. Gas Kota	476.6	2,066.1	539.8	9.8	3,092.3	600.3	2,538.6	746.0	12.8	3,897.7
c. Air bersih	269.2	645.4	122.8	437.9	1,475.2	301.6	760.9	140.1	494.6	1,697.2
5. BANGUNAN	25,999.8	17,557.8	5,480.1	2,764.5	51,802.3	32,093.7	21,771.7	6,968.7	3,308.4	64,142.5
6. PERDAGANGAN, HOTEL & RESTORAN	5,259.0	3,191.2	1,742.3	4,115.8	14,308.3	5,765.1	3,481.6	1,950.6	4,585.4	15,782.7
a. Perdagangan Besar dan Eceran	4,822.0	2,483.8	1,642.9	4,048.7	12,997.4	5,324.5	2,715.4	1,843.8	4,475.9	14,359.5
b. Hotel	375.9	639.7	89.9	52.7	1,158.2	378.8	684.7	96.1	95.2	1,254.8
c. Restoran	61.1	67.7	9.5	14.4	152.7	61.8	81.6	10.7	14.4	168.4
7. PENGANGKUTAN DAN KOMUNIKASI	15,702.7	30,662.9	17,827.5	2,002.6	66,195.7	19,289.5	38,962.3	22,217.0	2,371.2	82,840.0
a. Pengangkutan	6,519.7	4,968.1	7,061.9	1,190.6	19,740.3	7,639.2	5,705.2	8,558.8	1,404.4	23,307.6
b. Komunikasi	9,183.0	25,694.8	10,765.7	811.9	46,455.4	11,650.3	33,257.1	13,658.2	966.8	59,532.5
8. KEUANGAN, PERSEWAAN & JS. PERI	11,507.9	52,173.0	3,596.7	2,265.0	69,542.6	13,958.8	61,834.7	4,878.5	2,472.5	83,144.5
9. JASA - JASA	117,214.3	2,843.0	6,042.5	149.5	126,249.4	130,951.4	3,435.1	6,797.9	135.2	141,319.6
a. Pemerintahan Umum	115,549.4	0.0	5,580.0	0.0	121,129.4	128,882.2	0.0	6,250.6	0.0	135,132.8
b. Swasta	1,665.0	2,843.0	462.5	149.5	5,120.0	2,069.3	3,435.1	547.2	135.2	6,186.8
PRODUK DOMESTIK BRUTO PDB TANPA MIGAS	336,284.4	529,253.4	101,193.9	57,613.9	1,024,345.5	400,389.7	697,826.8	126,941.8	54,491.1	1,279,649.4
	324,082.3	362,418.0	83,415.7	43,589.7	813,505.7	380,805.6	438,170.2	99,532.0	48,011.6	966,519.4

Keterangan : * Sementara

** Sangat sementara

Lampiran 17. Komponen Produk Domestik Bruto Usaha Besar Menurut Sektor Ekonomi Tahun 2002-2007
Atas Dasar Harga Berlaku (Miliar Rupiah)

SEKTOR	Tahun 2006*					Tahun 2007**				
	Upah & Gaji	Surplus Usaha	Penyusutan	Pajak Tak Langsung	Jumlah	Upah & Gaji	Surplus Usaha	Penyusutan	Pajak Tak Langsung	Jumlah
(1)	(22)	(23)	(24)	(25)	(26)	(27)	(28)	(29)	(30)	(31)
1. PERTANIAN, PETERNAKAN, KEHUTANAN DAN PERIKANAN	4,847.2	12,415.9	956.4	339.2	18,558.7	6,301.7	15,214.3	1,221.4	437.0	23,174.5
a. Tanaman Bahan Makanan	0.0	0.0	0.0	0.0	0.0	0.0	0.0	0.0	0.0	0.0
b. Tanaman Perkebunan	2,425.4	3,663.6	257.8	88.5	6,435.2	3,366.0	4,818.1	366.9	130.3	8,681.2
c. Peternakan dan Hasil-hasilnya	290.4	525.8	18.3	8.3	842.7	385.5	615.8	22.8	9.9	1,034.0
d. Kehutanan	1,926.3	7,428.3	630.2	225.5	10,210.3	2,273.5	8,757.2	766.2	272.1	12,068.9
e. Perikanan	205.1	798.3	50.1	16.9	1,070.4	276.7	1,023.4	65.5	24.8	1,390.3
2. PERTAMBANGAN DAN PENGGALIAN	41,146.3	267,637.8	11,956.5	5,285.4	326,026.0	51,695.3	315,999.3	14,036.0	7,306.7	389,037.3
a. Minyak dan gas bumi	5,212.0	190,433.1	1,092.2	40.2	196,777.5	6,516.5	222,536.5	1,214.5	36.9	230,304.4
b. Pertambangan tanpa Migas.	35,627.4	76,592.8	10,779.8	5,212.6	128,212.6	44,787.6	92,754.9	12,703.8	7,220.3	157,466.5
c. Penggalian.	306.9	611.9	84.5	32.7	1,035.9	391.2	707.9	117.6	49.6	1,266.3
3. INDUSTRI PENGOLAHAN	188,127.0	379,895.8	81,465.7	50,369.2	699,857.6	218,531.9	440,595.2	92,645.8	61,565.5	813,338.4
a. Industri Migas	17,944.8	110,444.4	34,284.1	9,421.6	172,094.9	19,269.2	121,124.6	34,657.1	7,245.4	182,296.3
b. Industri tanpa Migas	170,182.2	269,451.4	47,181.6	40,947.6	527,762.7	199,262.8	319,470.6	57,988.7	54,320.1	631,042.1
1). Makanan, Minuman dan Tembakau	39,842.7	67,716.6	7,299.0	18,265.3	133,123.6	48,939.5	82,122.9	9,281.4	26,386.4	166,730.2
2). Tekstil, Brg. kulit & Alas kaki	20,289.2	22,037.0	4,945.1	2,961.2	50,232.5	20,545.5	23,284.7	5,402.2	2,980.4	52,212.9
3). Brg. kayu & Hasil hutan lainnya.	7,301.5	13,137.8	3,383.8	464.5	24,287.6	8,963.7	16,589.9	4,411.3	541.8	30,506.6
4). Kertas dan Barang cetakan	8,665.4	17,631.5	2,403.8	1,487.2	30,187.9	9,821.6	20,333.3	2,776.8	1,652.9	34,584.7
5). Pupuk, Kimia & Barang dari karet	23,781.8	36,019.1	6,625.9	4,358.1	70,784.9	27,548.3	42,490.6	7,895.7	5,494.9	83,429.5
6). Semen & Brg. Galian bukan logam	4,783.5	6,629.6	2,307.8	1,267.7	14,988.7	5,441.0	7,587.9	2,867.2	1,580.7	17,476.7
7). Logam Dasar Besi & Baja	4,777.4	10,269.2	3,344.9	1,488.8	19,880.2	5,305.7	11,586.5	3,590.7	1,544.3	22,027.1
8). Alat Angk., Mesin & Peralatannya	60,462.6	95,884.8	16,816.0	10,596.2	183,759.7	72,385.4	115,363.1	21,702.0	14,073.0	223,523.5
9). Barang lainnya	278.1	125.7	55.3	58.5	517.6	312.1	111.7	61.5	65.8	551.0
4. LISTRIK, GAS, DAN AIR BERSIH	5,072.0	17,572.6	9,060.3	-3,808.6	27,896.3	5,787.4	19,956.6	10,098.8	-3,936.5	31,906.4
a. Listrik	3,958.5	13,375.3	7,979.9	-4,389.9	20,923.9	4,325.6	14,407.3	8,652.1	-4,617.0	22,768.0
b. Gas Kota	773.2	3,327.0	920.0	15.9	5,036.1	1,060.9	4,550.5	1,260.8	22.1	6,894.4
c. Air bersih	340.2	870.3	160.4	565.4	1,936.3	400.9	998.8	185.9	658.4	2,244.0
5. BANGUNAN	42,757.9	29,057.2	9,250.7	4,324.2	85,390.0	51,825.6	35,124.9	11,129.5	5,364.9	103,444.9
6. PERDAGANGAN, HOTEL & RESTORAN	6,571.5	3,964.6	2,226.1	5,214.4	17,976.7	7,603.7	4,572.0	2,586.5	6,068.8	20,831.0
a. Perdagangan Besar dan Eceran	6,066.1	3,078.8	2,106.0	5,099.8	16,350.8	7,073.0	3,572.8	2,461.9	5,946.9	19,054.5
b. Hotel	431.2	786.6	107.5	97.3	1,422.6	446.3	891.5	111.3	100.6	1,549.7
c. Restoran	74.2	99.3	12.6	17.3	203.3	84.4	107.7	13.3	21.4	226.8
7. PENGANGKUTAN DAN KOMUNIKASI	24,559.4	49,470.2	27,911.5	3,130.3	105,071.4	30,031.6	60,788.4	34,841.9	3,691.7	129,353.6
a. Pengangkutan	9,825.7	7,554.2	10,638.6	1,774.9	29,793.4	10,301.2	7,367.3	11,937.9	1,881.7	31,488.1
b. Komunikasi	14,733.7	41,916.0	17,272.9	1,355.4	75,278.0	19,730.4	53,421.0	22,904.0	1,810.0	97,865.4
8. KEUANGAN, PERSEWAAN & JS. PERI	15,869.6	72,785.0	5,615.3	3,057.0	97,326.9	18,224.2	83,152.9	6,283.9	3,472.8	111,133.8
9. JASA - JASA	162,542.3	4,017.2	8,426.9	171.3	175,157.6	198,482.1	5,066.1	10,208.3	118.1	213,874.5
a. Pemerintahan Umum	160,034.9	0.0	7,764.8	0.0	167,799.7	195,803.8	0.0	9,540.1	0.0	205,343.9
b. Swasta	2,507.3	4,017.2	662.1	171.3	7,357.9	2,678.2	5,066.1	668.2	118.1	8,530.6
PRODUK DOMESTIK BRUTO	491,493.2	836,816.3	156,869.4	68,082.4	1,553,261.3	588,483.3	980,469.8	183,052.2	84,089.1	1,836,094.3
PDB TANPA MIGAS	468,336.4	535,938.8	121,493.2	58,620.5	1,184,388.9	562,697.7	636,808.6	147,180.6	76,806.8	1,423,493.6

Keterangan : * Sementara

** Sangat sementara

**Lampiran 18. Peranan Komponen PDB Usaha Besar Terhadap PDB Total Usaha Besar
Menurut Sektor Ekonomi Tahun 2002-2007 Atas Dasar Harga Berlaku (%)**

SEKTOR	Tahun 2002					Tahun 2003				
	Upah & Gaji	Surplus Usaha	Penyusutan	Pajak Tak Langsung	Jumlah	Upah & Gaji	Surplus Usaha	Penyusutan	Pajak Tak Langsung	Jumlah
(1)	(2)	(3)	(4)	(5)	(6)	(7)	(8)	(9)	(10)	(11)
1. PERTANIAN, PETERNAKAN, KEHUTANAN DAN PERIKANAN	0.38	0.98	0.07	0.02	1.46	0.38	0.94	0.07	0.02	1.41
a. Tanaman Bahan Makanan	0.00	0.00	0.00	0.00	0.00	0.00	0.00	0.00	0.00	0.00
b. Tanaman Perkebunan	0.20	0.32	0.02	0.01	0.55	0.20	0.31	0.02	0.01	0.54
c. Peternakan dan Hasil-hasilnya	0.02	0.05	0.00	0.00	0.07	0.02	0.04	0.00	0.00	0.07
d. Kehutanan	0.14	0.56	0.05	0.02	0.76	0.14	0.53	0.04	0.02	0.72
e. Perikanan	0.01	0.06	0.00	0.00	0.07	0.01	0.06	0.00	0.00	0.07
2. PERTAMBANGAN DAN PENGALIAN	2.58	14.56	0.64	0.36	18.13	1.92	14.09	0.58	0.25	16.83
a. Minyak dan gas bumi	0.77	10.73	0.09	0.08	11.67	0.23	10.45	0.07	0.00	10.75
b. Pertambangan tanpa Migas.	1.78	3.81	0.54	0.27	6.40	1.67	3.60	0.50	0.24	6.02
c. Penggalian.	0.02	0.03	0.01	0.00	0.06	0.02	0.04	0.00	0.00	0.07
3. INDUSTRI PENGOLAHAN	13.76	27.05	5.35	2.98	49.14	13.84	25.59	5.35	3.36	48.14
a. Industri Migas	0.97	5.73	2.04	0.14	8.88	0.98	6.15	1.73	0.08	8.93
b. Industri tanpa Migas	12.79	21.32	3.31	2.84	40.27	12.86	19.44	3.62	3.29	39.21
1). Makanan, Minuman dan Tembakau	3.29	6.60	0.55	1.27	11.71	3.49	5.25	0.69	1.64	11.06
2). Tekstil, Brg. kulit & Alas kaki	1.71	2.09	0.38	0.28	4.47	1.81	1.81	0.46	0.24	4.32
3). Brg. kayu & Hasil hutan lainnya.	0.59	1.18	0.27	0.04	2.08	0.60	0.98	0.27	0.04	1.89
4). Kertas dan Barang cetakan	0.65	1.38	0.19	0.13	2.35	0.72	1.41	0.19	0.12	2.44
5). Pupuk, Kimia & Barang dari karet	1.71	2.30	0.46	0.28	4.75	1.61	2.53	0.45	0.30	4.89
6). Semen & Brg. Galian bukan logam	0.39	0.54	0.16	0.09	1.19	0.37	0.51	0.19	0.10	1.16
7). Logam Dasar Besi & Baja	0.41	0.85	0.30	0.15	1.70	0.36	0.78	0.24	0.10	1.48
8). Alat Angk., Mesin & Peralatannya	4.01	6.39	1.00	0.60	11.99	3.90	6.16	1.13	0.73	11.92
9). Barang lainnya	0.02	0.01	0.00	0.00	0.03	0.02	0.01	0.00	0.00	0.04
4. LISTRIK, GAS, DAN AIR BERSIH	0.38	1.16	0.67	-0.43	1.77	0.36	1.29	0.67	-0.32	2.00
a. Listrik	0.31	0.93	0.60	-0.48	1.36	0.30	1.05	0.61	-0.37	1.59
b. Gas Kota	0.04	0.16	0.06	0.00	0.26	0.04	0.18	0.05	0.00	0.26
c. Air bersih	0.03	0.07	0.01	0.04	0.15	0.03	0.07	0.01	0.04	0.15
5. BANGUNAN	2.38	1.61	0.52	0.26	4.77	2.42	1.66	0.54	0.23	4.84
6. PERDAGANGAN, HOTEL & RESTORAN	0.54	0.33	0.18	0.43	1.47	0.54	0.33	0.18	0.43	1.48
a. Perdagangan Besar dan Eceran	0.50	0.26	0.17	0.42	1.34	0.50	0.26	0.17	0.42	1.35
b. Hotel	0.03	0.06	0.01	0.01	0.12	0.03	0.06	0.01	0.01	0.12
c. Restoran	0.01	0.01	0.00	0.00	0.02	0.01	0.01	0.00	0.00	0.02
7. PENGANGKUTAN DAN KOMUNIKASI	1.28	2.42	1.41	0.18	5.28	1.40	2.73	1.56	0.19	5.89
a. Pengangkutan	0.57	0.50	0.58	0.10	1.75	0.63	0.50	0.66	0.11	1.91
b. Komunikasi	0.71	1.92	0.83	0.08	3.53	0.77	2.22	0.90	0.08	3.98
8. KEUANGAN, PERSEWAAN & JS. PERSH	1.11	5.05	0.46	0.24	6.85	1.20	5.43	0.38	0.21	7.22
9. JASA - JASA	10.27	0.29	0.54	0.01	11.11	11.32	0.27	0.59	0.01	12.19
a. Pemerintahan Umum	10.12	0.00	0.49	0.00	10.61	11.14	0.00	0.54	0.00	11.68
b. Swasta	0.15	0.29	0.04	0.01	0.50	0.18	0.27	0.05	0.01	0.51
PRODUK DOMESTIK BRUTO	32.68	53.45	9.83	4.04	100.00	33.39	52.32	9.91	4.38	100.00
PDB TANPA MIGAS	30.93	37.00	7.71	3.81	79.45	32.18	35.72	8.11	4.31	80.32

**Lampiran 18. Peranan Komponen PDB Usaha Besar Terhadap PDB Total Usaha Besar
Menurut Sektor Ekonomi Tahun 2002-2007 Atas Dasar Harga Berlaku (%)**

SEKTOR	Tahun 2004					Tahun 2005				
	Upah & Gaji	Surplus Usaha	Penyusutan	Pajak Tak Langsung	Jumlah	Upah & Gaji	Surplus Usaha	Penyusutan	Pajak Tak Langsung	Jumlah
(1)	(12)	(13)	(14)	(15)	(16)	(17)	(18)	(19)	(20)	(21)
1. PERTANIAN, PETERNAKAN, KEHUTANAN DAN PERIKANAN	0.36	0.86	0.07	0.02	1.31	0.31	0.77	0.06	0.02	1.17
a. Tanaman Bahan Makanan	0.00	0.00	0.00	0.00	0.00	0.00	0.00	0.00	0.00	0.00
b. Tanaman Perkebunan	0.19	0.27	0.02	0.01	0.49	0.17	0.25	0.02	0.01	0.44
c. Peternakan dan Hasil-hasilnya	0.02	0.04	0.00	0.00	0.07	0.02	0.03	0.00	0.00	0.06
d. Kehutanan	0.13	0.49	0.04	0.02	0.68	0.11	0.44	0.04	0.01	0.60
e. Perikanan	0.01	0.06	0.00	0.00	0.07	0.01	0.05	0.00	0.00	0.07
2. PERTAMBANGAN DAN PENGALIAN	2.09	14.75	0.59	0.26	17.69	2.64	18.01	0.75	0.33	21.73
a. Minyak dan gas bumi	0.34	10.99	0.06	0.00	11.38	0.40	13.18	0.07	0.00	13.65
b. Pertambangan tanpa Migas.	1.73	3.73	0.53	0.25	6.24	2.23	4.78	0.68	0.33	8.02
c. Penggalian.	0.02	0.04	0.00	0.00	0.06	0.02	0.04	0.01	0.00	0.06
3. INDUSTRI PENGOLAHAN	12.83	24.34	5.12	4.55	46.84	12.20	24.45	5.14	3.14	44.93
a. Industri Migas	0.86	5.30	1.68	1.37	9.20	1.14	7.11	2.07	0.50	10.82
b. Industri tanpa Migas	11.98	19.04	3.45	3.18	37.64	11.06	17.34	3.07	2.63	34.11
1). Makanan, Minuman dan Tembakau	2.92	4.89	0.55	1.53	9.90	2.61	4.29	0.47	1.17	8.55
2). Tekstil, Brg. kulit & Alas kaki	1.55	1.73	0.40	0.22	3.91	1.40	1.43	0.34	0.20	3.36
3). Brg. kayu & Hasil hutan lainnya.	0.50	0.90	0.24	0.03	1.67	0.45	0.79	0.21	0.03	1.48
4). Kertas dan Barang cetakan	0.66	1.36	0.18	0.11	2.31	0.58	1.18	0.16	0.10	2.02
5). Pupuk, Kimia & Barang dari karet	1.54	2.39	0.44	0.31	4.68	1.45	2.33	0.41	0.27	4.46
6). Semen & Brg. Galian bukan logam	0.35	0.49	0.18	0.10	1.12	0.31	0.44	0.15	0.09	0.99
7). Logam Dasar Besi & Baja	0.36	0.79	0.25	0.11	1.51	0.33	0.72	0.23	0.10	1.38
8). Alat Angk., Mesin & Peralatannya	4.07	6.47	1.20	0.77	12.51	3.90	6.16	1.09	0.69	11.84
9). Barang lainnya	0.02	0.01	0.00	0.00	0.04	0.02	0.01	0.00	0.00	0.03
4. LISTRIK, GAS, DAN AIR BERSIH	0.40	1.33	0.71	-0.31	2.13	0.35	1.18	0.62	-0.24	1.92
a. Listrik	0.32	1.07	0.65	-0.35	1.69	0.28	0.93	0.55	-0.28	1.48
b. Gas Kota	0.05	0.20	0.05	0.00	0.30	0.05	0.20	0.06	0.00	0.30
c. Air bersih	0.03	0.06	0.01	0.04	0.14	0.02	0.06	0.01	0.04	0.13
5. BANGUNAN	2.54	1.71	0.53	0.27	5.06	2.51	1.70	0.54	0.26	5.01
6. PERDAGANGAN, HOTEL & RESTORAN	0.51	0.31	0.17	0.40	1.40	0.45	0.27	0.15	0.36	1.23
a. Perdagangan Besar dan Eceran	0.47	0.24	0.16	0.40	1.27	0.42	0.21	0.14	0.35	1.12
b. Hotel	0.04	0.06	0.01	0.01	0.11	0.03	0.05	0.01	0.01	0.10
c. Restoran	0.01	0.01	0.00	0.00	0.01	0.00	0.01	0.00	0.00	0.01
7. PENGANGKUTAN DAN KOMUNIKASI	1.53	2.99	1.74	0.20	6.46	1.51	3.04	1.74	0.19	6.47
a. Pengangkutan	0.64	0.48	0.69	0.12	1.93	0.60	0.45	0.67	0.11	1.82
b. Komunikasi	0.90	2.51	1.05	0.08	4.54	0.91	2.60	1.07	0.08	4.65
8. KEUANGAN, PERSEWAAN & JS. PERSH	1.12	5.09	0.35	0.22	6.79	1.09	4.83	0.38	0.19	6.50
9. JASA - JASA	11.44	0.28	0.59	0.01	12.32	10.23	0.27	0.53	0.01	11.04
a. Pemerintahan Umum	11.28	0.00	0.54	0.00	11.83	10.07	0.00	0.49	0.00	10.56
b. Swasta	0.16	0.28	0.05	0.01	0.50	0.16	0.27	0.04	0.01	0.48
PRODUK DOMESTIK BRUTO	32.83	51.67	9.88	5.62	100.00	31.29	54.53	9.92	4.26	100.00
PDB TANPA MIGAS	31.64	35.38	8.14	4.26	79.42	29.76	34.24	7.78	3.75	75.53

**Lampiran 18. Peranan Komponen PDB Usaha Besar Terhadap PDB Total Usaha Besar
Menurut Sektor Ekonomi Tahun 2002-2007 Atas Dasar Harga Berlaku (%)**

SEKTOR	Tahun 2006*					Tahun 2007**				
	Upah & Gaji	Surplus Usaha	Penyusutan	Pajak Tak Langsung	Jumlah	Upah & Gaji	Surplus Usaha	Penyusutan	Pajak Tak Langsung	Jumlah
(1)	(22)	(23)	(24)	(25)	(26)	(27)	(28)	(29)	(30)	(31)
1. PERTANIAN, PETERNAKAN, KEHUTANAN DAN PERIKANAN	0.31	0.80	0.06	0.02	1.19	0.34	0.83	0.07	0.02	1.26
a. Tanaman Bahan Makanan	0.00	0.00	0.00	0.00	0.00	0.00	0.00	0.00	0.00	0.00
b. Tanaman Perkebunan	0.16	0.24	0.02	0.01	0.41	0.18	0.26	0.02	0.01	0.47
c. Peternakan dan Hasil-hasilnya	0.02	0.03	0.00	0.00	0.05	0.02	0.03	0.00	0.00	0.06
d. Kehutanan	0.12	0.48	0.04	0.01	0.66	0.12	0.48	0.04	0.01	0.66
e. Perikanan	0.01	0.05	0.00	0.00	0.07	0.02	0.06	0.00	0.00	0.08
2. PERTAMBANGAN DAN PENGALIAN	2.65	17.23	0.77	0.34	20.99	2.82	17.21	0.76	0.40	21.19
a. Minyak dan gas bumi	0.34	12.26	0.07	0.00	12.67	0.35	12.12	0.07	0.00	12.54
b. Pertambangan tanpa Migas.	2.29	4.93	0.69	0.34	8.25	2.44	5.05	0.69	0.39	8.58
c. Penggalian.	0.02	0.04	0.01	0.00	0.07	0.02	0.04	0.01	0.00	0.07
3. INDUSTRI PENGOLAHAN	12.11	24.46	5.24	3.24	45.06	11.90	24.00	5.05	3.35	44.30
a. Industri Migas	1.16	7.11	2.21	0.61	11.08	1.05	6.60	1.89	0.39	9.93
b. Industri tanpa Migas	10.96	17.35	3.04	2.64	33.98	10.85	17.40	3.16	2.96	34.37
1). Makanan, Minuman dan Tembakau	2.57	4.36	0.47	1.18	8.57	2.67	4.47	0.51	1.44	9.08
2). Tekstil, Brg. kulit & Alas kaki	1.31	1.42	0.32	0.19	3.23	1.12	1.27	0.29	0.16	2.84
3). Brg. kayu & Hasil hutan lainnya.	0.47	0.85	0.22	0.03	1.56	0.49	0.90	0.24	0.03	1.66
4). Kertas dan Barang cetakan	0.56	1.14	0.15	0.10	1.94	0.53	1.11	0.15	0.09	1.88
5). Pupuk, Kimia & Barang dari karet	1.53	2.32	0.43	0.28	4.56	1.50	2.31	0.43	0.30	4.54
6). Semen & Brg. Galian bukan logam	0.31	0.43	0.15	0.08	0.96	0.30	0.41	0.16	0.09	0.95
7). Logam Dasar Besi & Baja	0.31	0.66	0.22	0.10	1.28	0.29	0.63	0.20	0.08	1.20
8). Alat Angk., Mesin & Peralatannya	3.89	6.17	1.08	0.68	11.83	3.94	6.28	1.18	0.77	12.17
9). Barang lainnya	0.02	0.01	0.00	0.00	0.03	0.02	0.01	0.00	0.00	0.03
4. LISTRIK, GAS, DAN AIR BERSIH	0.33	1.13	0.58	-0.25	1.80	0.32	1.09	0.55	-0.21	1.74
a. Listrik	0.25	0.86	0.51	-0.28	1.35	0.24	0.78	0.47	-0.25	1.24
b. Gas Kota	0.05	0.21	0.06	0.00	0.32	0.06	0.25	0.07	0.00	0.38
c. Air bersih	0.02	0.06	0.01	0.04	0.12	0.02	0.05	0.01	0.04	0.12
5. BANGUNAN	2.75	1.87	0.60	0.28	5.50	2.82	1.91	0.61	0.29	5.63
6. PERDAGANGAN, HOTEL & RESTORAN	0.42	0.26	0.14	0.34	1.16	0.41	0.25	0.14	0.33	1.13
a. Perdagangan Besar dan Eceran	0.39	0.20	0.14	0.33	1.05	0.39	0.19	0.13	0.32	1.04
b. Hotel	0.03	0.05	0.01	0.01	0.09	0.02	0.05	0.01	0.01	0.08
c. Restoran	0.00	0.01	0.00	0.00	0.01	0.00	0.01	0.00	0.00	0.01
7. PENGANGKUTAN DAN KOMUNIKASI	1.58	3.18	1.80	0.20	6.76	1.64	3.31	1.90	0.20	7.05
a. Pengangkutan	0.63	0.49	0.68	0.11	1.92	0.56	0.40	0.65	0.10	1.71
b. Komunikasi	0.95	2.70	1.11	0.09	4.85	1.07	2.91	1.25	0.10	5.33
8. KEUANGAN, PERSEWAAN & JS. PERSH	1.02	4.69	0.36	0.20	6.27	0.99	4.53	0.34	0.19	6.05
9. JASA - JASA	10.46	0.26	0.54	0.01	11.28	10.81	0.28	0.56	0.01	11.65
a. Pemerintahan Umum	10.30	0.00	0.50	0.00	10.80	10.66	0.00	0.52	0.00	11.18
b. Swasta	0.16	0.26	0.04	0.01	0.47	0.15	0.28	0.04	0.01	0.46
PRODUK DOMESTIK BRUTO	31.64	53.87	10.10	4.39	100.00	32.05	53.40	9.97	4.58	100.00
PDB TANPA MIGAS	30.15	34.50	7.82	3.78	76.25	30.65	34.68	8.02	4.18	77.53

Lampiran 19. Struktur Komponen PDB Usaha Besar Terhadap PDB Usaha Besar di Masing-masing Sektor Ekonomi Tahun 2002-2007 Atas Dasar Harga Berlaku (%)

SEKTOR	Tahun 2002					Tahun 2003				
	Upah & Gaji	Surplus Usaha	Penyusutan	Pajak Tak Langsung	Jumlah	Upah & Gaji	Surplus Usaha	Penyusutan	Pajak Tak Langsung	Jumlah
(1)	(2)	(3)	(4)	(5)	(6)	(7)	(8)	(9)	(10)	(11)
1. PERTANIAN, PETERNAKAN, KEHUTANAN DAN PERIKANAN	26.11	67.11	5.06	1.72	100.00	26.68	66.72	4.84	1.76	100.00
a. Tanaman Bahan Makanan	0.00	0.00	0.00	0.00	0.00	0.00	0.00	0.00	0.00	0.00
b. Tanaman Perkebunan	36.43	58.32	4.01	1.24	100.00	37.20	57.78	3.70	1.32	100.00
c. Peternakan dan Hasil-hasilnya	32.33	64.46	2.18	1.03	100.00	33.87	62.98	2.16	0.99	100.00
d. Kehutanan	18.74	72.99	6.13	2.14	100.00	18.84	73.01	5.95	2.20	100.00
e. Perikanan	19.12	74.72	4.74	1.42	100.00	19.07	74.59	4.80	1.54	100.00
2. PERTAMBANGAN DAN PENGGALIAN	14.22	80.30	3.51	1.97	100.00	11.40	83.70	3.43	1.47	100.00
a. Minyak dan gas bumi	6.62	91.91	0.76	0.71	100.00	2.11	97.22	0.64	0.03	100.00
b. Pertambangan tanpa Migas.	27.85	59.45	8.47	4.23	100.00	27.79	59.81	8.38	4.02	100.00
c. Penggalian.	36.39	50.19	9.40	4.02	100.00	30.94	58.58	7.27	3.21	100.00
3. INDUSTRI PENGOLAHAN	28.00	55.05	10.89	6.06	100.00	28.75	53.17	11.10	6.98	100.00
a. Industri Migas	10.97	64.53	22.97	1.53	100.00	10.94	68.87	19.34	0.85	100.00
b. Industri tanpa Migas	31.76	52.96	8.23	7.05	100.00	32.80	49.59	9.23	8.38	100.00
1). Makanan, Minuman dan Tembakau	28.12	56.34	4.68	10.86	100.00	31.51	47.46	6.19	14.84	100.00
2). Tekstil, Brg. kulit & Alas kaki	38.36	46.74	8.52	6.38	100.00	41.88	41.91	10.59	5.62	100.00
3). Brg. kayu & Hasil hutan lainnya.	28.21	56.64	13.13	2.02	100.00	31.56	52.05	14.29	2.10	100.00
4). Kertas dan Barang cetakan	27.92	58.78	7.96	5.34	100.00	29.55	57.83	7.88	4.74	100.00
5). Pupuk, Kimia & Barang dari karet	35.95	48.42	9.76	5.87	100.00	32.86	51.78	9.13	6.23	100.00
6). Semen & Brg. Galian bukan logam	33.12	45.58	13.74	7.56	100.00	31.60	43.49	16.18	8.73	100.00
7). Logam Dasar Besi & Baja	24.24	49.63	17.54	8.59	100.00	24.08	52.60	16.31	7.01	100.00
8). Alat Angk., Mesin & Peralatannya	33.42	53.28	8.30	5.00	100.00	32.71	51.65	9.51	6.13	100.00
9). Barang lainnya	54.98	22.38	11.07	11.57	100.00	48.23	32.25	9.40	10.12	100.00
4. LISTRIK, GAS, DAN AIR BERSIH	21.29	65.46	37.74	-24.49	100.00	18.08	64.41	33.55	-16.04	100.00
a. Listrik	22.71	68.39	44.07	-35.17	100.00	18.68	65.86	38.55	-23.09	100.00
b. Gas Kota	15.54	62.34	21.75	0.37	100.00	15.25	66.24	18.21	0.30	100.00
c. Air bersih	18.38	44.49	8.17	28.96	100.00	16.70	46.26	8.27	28.77	100.00
5. BANGUNAN	49.92	33.68	10.96	5.44	100.00	50.00	34.25	11.06	4.69	100.00
6. PERDAGANGAN, HOTEL & RESTORAN	36.55	22.29	12.15	29.01	100.00	36.54	22.24	12.16	29.06	100.00
a. Perdagangan Besar dan Eceran	37.14	19.11	12.64	31.11	100.00	37.12	19.11	12.64	31.13	100.00
b. Hotel	29.30	55.71	7.40	7.59	100.00	29.31	55.67	7.42	7.60	100.00
c. Restoran	39.83	44.51	6.04	9.62	100.00	39.92	43.96	6.15	9.97	100.00
7. PENGANGKUTAN DAN KOMUNIKASI	24.23	45.78	26.64	3.35	100.00	23.84	46.32	26.58	3.26	100.00
a. Pengangkutan	32.62	28.47	33.30	5.61	100.00	33.14	26.42	34.63	5.81	100.00
b. Komunikasi	20.08	54.35	23.35	2.22	100.00	19.38	55.87	22.72	2.03	100.00
8. KEUANGAN, PERSEWAAN & JS. PERSH	16.15	73.64	6.68	3.53	100.00	16.68	75.19	5.22	2.91	100.00
9. JASA - JASA	92.45	2.65	4.82	0.08	100.00	92.90	2.19	4.84	0.07	100.00
a. Pemerintahan Umum	95.38	0.00	4.62	0.00	100.00	95.35	0.00	4.65	0.00	100.00
b. Swasta	30.00	59.06	8.99	1.95	100.00	36.26	52.74	9.12	1.88	100.00
PRODUK DOMESTIK BRUTO	32.68	53.45	9.83	4.04	100.00	33.39	52.32	9.91	4.38	100.00
PDB TANPA MIGAS	38.93	46.56	9.70	4.81	100.00	40.07	44.47	10.10	5.36	100.00

Lampiran 19. Struktur Komponen PDB Usaha Besar Terhadap PDB Usaha Besar di Masing-masing Sektor Ekonomi
Tahun 2002-2007 Atas Dasar Harga Berlaku (%)

SEKTOR	Tahun 2004					Tahun 2005				
	Upah & Gaji	Surplus Usaha	Penyusutan	Pajak Tak Langsung	Jumlah	Upah & Gaji	Surplus Usaha	Penyusutan	Pajak Tak Langsung	Jumlah
(1)	(12)	(13)	(14)	(15)	(16)	(17)	(18)	(19)	(20)	(21)
1. PERTANIAN, PETERNAKAN, KEHUTANAN DAN PERIKANAN	27.50	65.40	5.23	1.87	100.00	26.83	66.16	5.17	1.84	100.00
a. Tanaman Bahan Makanan	0.00	0.00	0.00	0.00	0.00	0.00	0.00	0.00	0.00	0.00
b. Tanaman Perkebunan	39.53	54.80	4.20	1.47	100.00	37.59	56.83	4.12	1.46	100.00
c. Peternakan dan Hasil-hasilnya	36.13	60.78	2.15	0.94	100.00	35.50	61.37	2.16	0.97	100.00
d. Kehutanan	18.98	72.44	6.33	2.25	100.00	18.91	72.57	6.28	2.24	100.00
e. Perikanan	19.24	74.50	4.57	1.69	100.00	19.24	74.49	4.61	1.66	100.00
2. PERTAMBANGAN DAN PENGGALIAN	11.81	83.40	3.33	1.46	100.00	12.15	82.86	3.46	1.53	100.00
a. Minyak dan gas bumi	2.94	96.53	0.51	0.02	100.00	2.89	96.58	0.52	0.01	100.00
b. Pertambangan tanpa Migas.	27.77	59.74	8.42	4.07	100.00	27.80	59.67	8.42	4.11	100.00
c. Penggalian.	32.37	56.57	6.89	4.17	100.00	25.57	62.04	10.31	2.08	100.00
3. INDUSTRI PENGOLAHAN	27.40	51.96	10.94	9.70	100.00	27.15	54.43	11.44	6.98	100.00
a. Industri Migas	9.30	57.61	18.23	14.86	100.00	10.49	65.70	19.15	4.66	100.00
b. Industri tanpa Migas	31.82	50.58	9.15	8.45	100.00	32.43	50.85	9.00	7.72	100.00
1). Makanan, Minuman dan Tembakau	29.52	49.44	5.56	15.48	100.00	30.57	50.23	5.50	13.70	100.00
2). Tekstil, Brg. kulit & Alas kaki	39.69	44.31	10.26	5.74	100.00	41.64	42.52	10.01	5.83	100.00
3). Brg. kayu & Hasil hutan lainnya.	29.77	54.13	14.33	1.77	100.00	30.72	53.55	13.98	1.75	100.00
4). Kertas dan Barang cetakan	28.46	58.73	8.01	4.80	100.00	28.90	58.28	8.00	4.82	100.00
5). Pupuk, Kimia & Barang dari karet	32.99	51.07	9.42	6.52	100.00	32.59	52.27	9.13	6.01	100.00
6). Semen & Brg. Galian bukan logam	31.32	43.69	16.10	8.89	100.00	31.62	44.17	15.57	8.64	100.00
7). Logam Dasar Besi & Baja	24.02	52.40	16.48	7.10	100.00	23.78	51.99	16.98	7.25	100.00
8). Alat Angk., Mesin & Peralatannya	32.56	51.75	9.55	6.14	100.00	32.92	52.04	9.24	5.80	100.00
9). Barang lainnya	56.29	20.70	11.14	11.87	100.00	55.41	21.83	11.10	11.66	100.00
4. LISTRIK, GAS, DAN AIR BERSIH	18.56	62.46	33.46	-14.48	100.00	18.29	61.80	32.48	-12.57	100.00
a. Listrik	19.15	63.28	38.47	-20.90	100.00	18.93	62.63	37.40	-18.96	100.00
b. Gas Kota	15.41	66.81	17.46	0.32	100.00	15.40	65.13	19.14	0.33	100.00
c. Air bersih	18.25	43.75	8.32	29.68	100.00	17.77	44.83	8.25	29.15	100.00
5. BANGUNAN	50.19	33.89	10.58	5.34	100.00	50.03	33.94	10.86	5.17	100.00
6. PERDAGANGAN, HOTEL & RESTORAN	36.75	22.30	12.18	28.77	100.00	36.53	22.06	12.36	29.05	100.00
a. Perdagangan Besar dan Eceran	37.10	19.11	12.64	31.15	100.00	37.08	18.91	12.84	31.17	100.00
b. Hotel	32.45	55.24	7.76	4.55	100.00	30.19	54.56	7.66	7.59	100.00
c. Restoran	39.99	44.33	6.22	9.46	100.00	36.68	48.44	6.34	8.54	100.00
7. PENGANGKUTAN DAN KOMUNIKASI	23.72	46.32	26.93	3.03	100.00	23.29	47.03	26.82	2.86	100.00
a. Pengangkutan	33.03	25.17	35.77	6.03	100.00	32.78	24.48	36.72	6.02	100.00
b. Komunikasi	19.77	55.31	23.17	1.75	100.00	19.57	55.86	22.94	1.63	100.00
8. KEUANGAN, PERSEWAAN & JS. PERSH	16.55	75.02	5.17	3.26	100.00	16.79	74.37	5.87	2.97	100.00
9. JASA - JASA	92.84	2.25	4.79	0.12	100.00	92.66	2.43	4.81	0.10	100.00
a. Pemerintahan Umum	95.39	0.00	4.61	0.00	100.00	95.37	0.00	4.63	0.00	100.00
b. Swasta	32.52	55.53	9.03	2.92	100.00	33.45	55.52	8.85	2.18	100.00
PRODUK DOMESTIK BRUTO	32.83	51.67	9.88	5.62	100.00	31.29	54.53	9.92	4.26	100.00
PDB TANPA MIGAS	39.84	44.55	10.25	5.36	100.00	39.40	45.33	10.30	4.97	100.00

Lampiran 19. Struktur Komponen PDB Usaha Besar Terhadap PDB Usaha Besar di Masing-masing Sektor Ekonomi
Tahun 2002-2007 Atas Dasar Harga Berlaku (%)

SEKTOR	Tahun 2006*					Tahun 2007**				
	Upah & Gaji	Surplus Usaha	Penyusutan	Pajak Tak Langsung	Jumlah	Upah & Gaji	Surplus Usaha	Penyusutan	Pajak Tak Langsung	Jumlah
(1)	(22)	(23)	(24)	(25)	(26)	(27)	(28)	(29)	(30)	(31)
1. PERTANIAN, PETERNAKAN, KEHUTANAN DAN PERIKANAN	26.12	66.90	5.15	1.83	100.00	27.19	65.65	5.27	1.89	100.00
a. Tanaman Bahan Makanan	0.00	0.00	0.00	0.00	0.00	0.00	0.00	0.00	0.00	0.00
b. Tanaman Perkebunan	37.69	56.93	4.01	1.37	100.00	38.77	55.50	4.23	1.50	100.00
c. Peternakan dan Hasil-hasilnya	34.45	62.40	2.17	0.98	100.00	37.28	59.55	2.21	0.96	100.00
d. Kehutanan	18.87	72.75	6.17	2.21	100.00	18.84	72.56	6.35	2.25	100.00
e. Perikanan	19.16	74.58	4.68	1.58	100.00	19.90	73.61	4.71	1.78	100.00
2. PERTAMBANGAN DAN PENGGALIAN	12.62	82.09	3.67	1.62	100.00	13.29	81.23	3.61	1.87	100.00
a. Minyak dan gas bumi	2.65	96.78	0.56	0.01	100.00	2.83	96.63	0.53	0.01	100.00
b. Pertambangan tanpa Migas.	27.79	59.74	8.41	4.06	100.00	28.44	58.90	8.07	4.59	100.00
c. Penggalian.	29.62	59.07	8.16	3.15	100.00	30.89	55.90	9.29	3.92	100.00
3. INDUSTRI PENGOLAHAN	26.88	54.28	11.64	7.20	100.00	26.87	54.17	11.39	7.57	100.00
a. Industri Migas	10.43	64.18	19.92	5.47	100.00	10.57	66.44	19.01	3.98	100.00
b. Industri tanpa Migas	32.25	51.06	8.94	7.75	100.00	31.58	50.63	9.19	8.60	100.00
1). Makanan, Minuman dan Tembakau	29.93	50.87	5.48	13.72	100.00	29.35	49.25	5.57	15.83	100.00
2). Tekstil, Brg. kulit & Alas kaki	40.39	43.87	9.84	5.90	100.00	39.35	44.60	10.35	5.70	100.00
3). Brg. kayu & Hasil hutan lainnya.	30.06	54.09	13.93	1.92	100.00	29.38	54.38	14.46	1.78	100.00
4). Kertas dan Barang cetakan	28.70	58.41	7.96	4.93	100.00	28.40	58.79	8.03	4.78	100.00
5). Pupuk, Kimia & Barang dari karet	33.60	50.89	9.36	6.15	100.00	33.02	50.93	9.46	6.59	100.00
6). Semen & Brg. Galian bukan logam	31.91	44.23	15.40	8.46	100.00	31.13	43.42	16.41	9.04	100.00
7). Logam Dasar Besi & Baja	24.03	51.66	16.83	7.48	100.00	24.09	52.60	16.30	7.01	100.00
8). Alat Angk., Mesin & Peralatannya	32.90	52.18	9.15	5.77	100.00	32.38	51.61	9.71	6.30	100.00
9). Barang lainnya	53.73	24.29	10.68	11.30	100.00	56.63	20.27	11.16	11.94	100.00
4. LISTRIK, GAS, DAN AIR BERSIH	18.18	62.99	32.48	-13.65	100.00	18.14	62.55	31.65	-12.34	100.00
a. Listrik	18.92	63.92	38.14	-20.98	100.00	19.00	63.28	38.00	-20.28	100.00
b. Gas Kota	15.35	66.06	18.27	0.32	100.00	15.39	66.00	18.29	0.32	100.00
c. Air bersih	17.57	44.95	8.28	29.20	100.00	17.86	44.51	8.29	29.34	100.00
5. BANGUNAN	50.07	34.03	10.83	5.07	100.00	50.10	33.96	10.76	5.18	100.00
6. PERDAGANGAN, HOTEL & RESTORAN	36.56	22.05	12.38	29.01	100.00	36.50	21.95	12.42	29.13	100.00
a. Perdagangan Besar dan Eceran	37.10	18.83	12.88	31.19	100.00	37.12	18.75	12.92	31.21	100.00
b. Hotel	30.31	55.29	7.56	6.84	100.00	28.80	57.53	7.18	6.49	100.00
c. Restoran	36.48	48.82	6.19	8.51	100.00	37.21	47.50	5.86	9.43	100.00
7. PENGANGKUTAN DAN KOMUNIKASI	23.37	47.08	26.56	2.99	100.00	23.22	46.99	26.94	2.85	100.00
a. Pengangkutan	32.98	25.36	35.71	5.95	100.00	32.71	23.40	37.91	5.98	100.00
b. Komunikasi	19.57	55.68	22.95	1.80	100.00	20.16	54.59	23.40	1.85	100.00
8. KEUANGAN, PERSEWAAN & JS. PERSH	16.31	74.78	5.77	3.14	100.00	16.40	74.82	5.65	3.13	100.00
9. JASA - JASA	92.80	2.29	4.81	0.10	100.00	92.80	2.37	4.77	0.06	100.00
a. Pemerintahan Umum	95.37	0.00	4.63	0.00	100.00	95.35	0.00	4.65	0.00	100.00
b. Swasta	34.08	54.60	9.00	2.32	100.00	31.40	59.39	7.83	1.38	100.00
PRODUK DOMESTIK BRUTO	31.64	53.87	10.10	4.39	100.00	32.05	53.40	9.97	4.58	100.00
PDB TANPA MIGAS	39.54	45.25	10.26	4.95	100.00	39.53	44.74	10.34	5.39	100.00

Lampiran 20. Distribusi Masing-Masing Komponen PDB Usaha Besar Menurut Sektor Ekonomi Tahun 2002-2007 Atas Dasar Harga Berlaku (%)

SEKTOR	Tahun 2002					Tahun 2003				
	Upah & Gaji	Surplus Usaha	Penyusutan	Pajak Tak Langsung	Jumlah	Upah & Gaji	Surplus Usaha	Penyusutan	Pajak Tak Langsung	Jumlah
(1)	(2)	(3)	(4)	(5)	(6)	(7)	(8)	(9)	(10)	(11)
1. PERTANIAN, PETERNAKAN, KEHUTANAN DAN PERIKANAN	1.17	1.83	0.75	0.62	1.46	1.12	1.79	0.69	0.57	1.41
a. Tanaman Bahan Makanan	0.00	0.00	0.00	0.00	0.00	0.00	0.00	0.00	0.00	0.00
b. Tanaman Perkebunan	0.62	0.60	0.22	0.17	0.55	0.60	0.60	0.20	0.16	0.54
c. Peternakan dan Hasil-hasilnya	0.07	0.09	0.02	0.02	0.07	0.07	0.09	0.02	0.02	0.07
d. Kehutanan	0.44	1.04	0.48	0.40	0.76	0.41	1.00	0.43	0.36	0.72
e. Perikanan	0.04	0.10	0.04	0.03	0.07	0.04	0.11	0.04	0.03	0.07
2. PERTAMBANGAN DAN PENGGALIAN	7.89	27.25	6.48	8.82	18.13	5.75	26.92	5.83	5.65	16.83
a. Minyak dan gas bumi	2.36	20.07	0.90	2.05	11.67	0.68	19.97	0.69	0.08	10.75
b. Pertambangan tanpa Migas.	5.46	7.12	5.51	6.70	6.40	5.01	6.88	5.09	5.52	6.02
c. Penggalian.	0.07	0.06	0.06	0.06	0.06	0.06	0.07	0.05	0.05	0.07
3. INDUSTRI PENGOLAHAN	42.11	50.61	54.42	73.73	49.14	41.44	48.91	53.93	76.72	48.14
a. Industri Migas	2.98	10.72	20.74	3.34	8.88	2.93	11.75	17.43	1.74	8.93
b. Industri tanpa Migas	39.13	39.90	33.69	70.38	40.27	38.52	37.16	36.51	74.98	39.21
1). Makanan, Minuman dan Tembakau	10.08	12.35	5.57	31.51	11.71	10.44	10.04	6.91	37.46	11.06
2). Tekstil, Brg. kulit & Alas kaki	5.24	3.90	3.87	7.05	4.47	5.42	3.46	4.62	5.54	4.32
3). Brg. kayu & Hasil hutan lainnya.	1.79	2.20	2.77	1.04	2.08	1.78	1.88	2.72	0.91	1.89
4). Kertas dan Barang cetakan	2.00	2.58	1.90	3.10	2.35	2.16	2.70	1.94	2.64	2.44
5). Pupuk, Kimia & Barang dari karet	5.22	4.30	4.71	6.90	4.75	4.81	4.84	4.51	6.95	4.89
6). Semen & Brg. Galian bukan logam	1.21	1.01	1.66	2.23	1.19	1.10	0.97	1.90	2.32	1.16
7). Logam Dasar Besi & Baja	1.26	1.58	3.04	3.63	1.70	1.07	1.49	2.44	2.37	1.48
8). Alat Angk., Mesin & Peralatannya	12.27	11.96	10.13	14.83	11.99	11.68	11.77	11.43	16.70	11.92
9). Barang lainnya	0.05	0.01	0.04	0.09	0.03	0.05	0.02	0.03	0.08	0.04
4. LISTRIK, GAS, DAN AIR BERSIH	1.15	2.17	6.80	-10.74	1.77	1.09	2.47	6.79	-7.34	2.00
a. Listrik	0.95	1.74	6.10	-11.86	1.36	0.89	2.00	6.17	-8.36	1.59
b. Gas Kota	0.12	0.30	0.57	0.02	0.26	0.12	0.33	0.49	0.02	0.26
c. Air bersih	0.09	0.13	0.13	1.09	0.15	0.08	0.14	0.13	1.01	0.15
5. BANGUNAN	7.29	3.01	5.32	6.43	4.77	7.25	3.17	5.40	5.19	4.84
6. PERDAGANGAN, HOTEL & RESTORAN	1.64	0.61	1.81	10.54	1.47	1.62	0.63	1.82	9.82	1.48
a. Perdagangan Besar dan Eceran	1.52	0.48	1.72	10.28	1.34	1.50	0.49	1.72	9.58	1.35
b. Hotel	0.10	0.12	0.09	0.22	0.12	0.10	0.12	0.09	0.20	0.12
c. Restoran	0.02	0.01	0.01	0.04	0.02	0.02	0.01	0.01	0.04	0.02
7. PENGANGKUTAN DAN KOMUNIKASI	3.92	4.53	14.32	4.38	5.28	4.20	5.21	15.79	4.37	5.89
a. Pengangkutan	1.75	0.93	5.93	2.43	1.75	1.89	0.96	6.67	2.53	1.91
b. Komunikasi	2.17	3.59	8.39	1.94	3.53	2.31	4.25	9.12	1.84	3.98
8. KEUANGAN, PERSEWAAN & JS. PERSH	3.39	9.44	4.66	6.00	6.85	3.61	10.38	3.81	4.80	7.22
9. JASA - JASA	31.44	0.55	5.44	0.24	11.11	33.91	0.51	5.95	0.22	12.19
a. Pemerintahan Umum	30.98	0.00	4.99	0.00	10.61	33.37	0.00	5.48	0.00	11.68
b. Swasta	0.46	0.55	0.46	0.24	0.50	0.55	0.51	0.46	0.22	0.51
PRODUK DOMESTIK BRUTO	100.00	100.00	100.00	100.00	100.00	100.00	100.00	100.00	100.00	100.00
PDB TANPA MIGAS	94.66	69.22	78.36	94.61	79.45	96.40	68.27	81.88	98.18	80.32

Lampiran 20. Distribusi Masing-Masing Komponen PDB Usaha Besar Menurut Sektor Ekonomi Tahun 2002-2007 Atas Dasar Harga Berlaku (%)

SEKTOR	Tahun 2004					Tahun 2005				
	Upah & Gaji	Surplus Usaha	Penyusutan	Pajak Tak Langsung	Jumlah	Upah & Gaji	Surplus Usaha	Penyusutan	Pajak Tak Langsung	Jumlah
(1)	(12)	(13)	(14)	(15)	(16)	(17)	(18)	(19)	(20)	(21)
1. PERTANIAN, PETERNAKAN, KEHUTANAN DAN PERIKANAN	1.10	1.66	0.69	0.44	1.31	1.00	1.42	0.61	0.51	1.17
a. Tanaman Bahan Makanan	0.00	0.00	0.00	0.00	0.00	0.00	0.00	0.00	0.00	0.00
b. Tanaman Perkebunan	0.59	0.52	0.21	0.13	0.49	0.53	0.46	0.18	0.15	0.44
c. Peternakan dan Hasil-hasilnya	0.07	0.08	0.01	0.01	0.07	0.06	0.06	0.01	0.01	0.06
d. Kehutanan	0.39	0.96	0.44	0.27	0.68	0.36	0.80	0.38	0.32	0.60
e. Perikanan	0.04	0.11	0.03	0.02	0.07	0.04	0.09	0.03	0.03	0.07
2. PERTAMBANGAN DAN PENGGALIAN	6.37	28.55	5.95	4.59	17.69	8.44	33.02	7.58	7.80	21.73
a. Minyak dan gas bumi	1.02	21.26	0.59	0.03	11.38	1.26	24.18	0.71	0.04	13.65
b. Pertambangan tanpa Migas.	5.28	7.22	5.32	4.52	6.24	7.12	8.77	6.81	7.73	8.02
c. Penggalian.	0.06	0.07	0.04	0.05	0.06	0.05	0.07	0.06	0.03	0.06
3. INDUSTRI PENGOLAHAN	39.09	47.11	51.85	80.85	46.84	38.98	44.84	51.81	73.71	44.93
a. Industri Migas	2.61	10.26	16.98	24.31	9.20	3.63	13.03	20.88	11.85	10.82
b. Industri tanpa Migas	36.48	36.85	34.87	56.54	37.64	35.35	31.81	30.93	61.87	34.11
1). Makanan, Minuman dan Tembakau	8.90	9.47	5.57	27.23	9.90	8.35	7.87	4.74	27.50	8.55
2). Tekstil, Brg. kulit & Alas kaki	4.72	3.35	4.06	3.99	3.91	4.47	2.62	3.39	4.60	3.36
3). Brg. kayu & Hasil hutan lainnya.	1.51	1.75	2.42	0.52	1.67	1.45	1.45	2.08	0.61	1.48
4). Kertas dan Barang cetakan	2.00	2.62	1.87	1.97	2.31	1.86	2.16	1.63	2.28	2.02
5). Pupuk, Kimia & Barang dari karet	4.71	4.63	4.47	5.43	4.68	4.64	4.27	4.10	6.30	4.46
6). Semen & Brg. Galian bukan logam	1.07	0.95	1.82	1.77	1.12	1.00	0.80	1.56	2.01	0.99
7). Logam Dasar Besi & Baja	1.11	1.54	2.53	1.91	1.51	1.05	1.32	2.36	2.35	1.38
8). Alat Angk., Mesin & Peralatannya	12.41	12.53	12.10	13.64	12.51	12.46	11.30	11.03	16.12	11.84
9). Barang lainnya	0.06	0.01	0.04	0.08	0.04	0.06	0.01	0.04	0.09	0.03
4. LISTRIK, GAS, DAN AIR BERSIH	1.21	2.58	7.22	-5.49	2.13	1.12	2.17	6.27	-5.65	1.92
a. Listrik	0.98	2.07	6.57	-6.27	1.69	0.89	1.70	5.57	-6.58	1.48
b. Gas Kota	0.14	0.39	0.53	0.02	0.30	0.15	0.36	0.59	0.02	0.30
c. Air bersih	0.08	0.12	0.12	0.76	0.14	0.08	0.11	0.11	0.91	0.13
5. BANGUNAN	7.73	3.32	5.42	4.80	5.06	8.02	3.12	5.49	6.07	5.01
6. PERDAGANGAN, HOTEL & RESTORAN	1.56	0.60	1.72	7.14	1.40	1.44	0.50	1.54	8.42	1.23
a. Perdagangan Besar dan Eceran	1.43	0.47	1.62	7.03	1.27	1.33	0.39	1.45	8.21	1.12
b. Hotel	0.11	0.12	0.09	0.09	0.11	0.09	0.10	0.08	0.17	0.10
c. Restoran	0.02	0.01	0.01	0.03	0.01	0.02	0.01	0.01	0.03	0.01
7. PENGANGKUTAN DAN KOMUNIKASI	4.67	5.79	17.62	3.48	6.46	4.82	5.58	17.50	4.35	6.47
a. Pengangkutan	1.94	0.94	6.98	2.07	1.93	1.91	0.82	6.74	2.58	1.82
b. Komunikasi	2.73	4.85	10.64	1.41	4.54	2.91	4.77	10.76	1.77	4.65
8. KEUANGAN, PERSEWAAN & JS. PERSH	3.42	9.86	3.55	3.93	6.79	3.49	8.86	3.84	4.54	6.50
9. JASA - JASA	34.86	0.54	5.97	0.26	12.32	32.71	0.49	5.36	0.25	11.04
a. Pemerintahan Umum	34.36	0.00	5.51	0.00	11.83	32.19	0.00	4.92	0.00	10.56
b. Swasta	0.50	0.54	0.46	0.26	0.50	0.52	0.49	0.43	0.25	0.48
PRODUK DOMESTIK BRUTO	100.00	100.00	100.00	100.00	100.00	100.00	100.00	100.00	100.00	100.00
PDB TANPA MIGAS	96.37	68.48	82.43	75.66	79.42	95.11	62.79	78.41	88.11	75.53

Lampiran 20. Distribusi Masing-Masing Komponen PDB Usaha Besar Menurut Sektor Ekonomi Tahun 2002-2007 Atas Dasar Harga Berlaku (%)

SEKTOR	Tahun 2006*					Tahun 2007**				
	Upah & Gaji	Surplus Usaha	Penyusutan	Pajak Tak Langsung	Jumlah	Upah & Gaji	Surplus Usaha	Penyusutan	Pajak Tak Langsung	Jumlah
(1)	(22)	(23)	(24)	(25)	(26)	(27)	(28)	(29)	(30)	(31)
1. PERTANIAN, PETERNAKAN, KEHUTANAN DAN PERIKANAN	0.99	1.48	0.61	0.50	1.19	1.07	1.55	0.67	0.52	1.26
a. Tanaman Bahan Makanan	0.00	0.00	0.00	0.00	0.00	0.00	0.00	0.00	0.00	0.00
b. Tanaman Perkebunan	0.49	0.44	0.16	0.13	0.41	0.57	0.49	0.20	0.15	0.47
c. Peternakan dan Hasil-hasilnya	0.06	0.06	0.01	0.01	0.05	0.07	0.06	0.01	0.01	0.06
d. Kehutanan	0.39	0.89	0.40	0.33	0.66	0.39	0.89	0.42	0.32	0.66
e. Perikanan	0.04	0.10	0.03	0.02	0.07	0.05	0.10	0.04	0.03	0.08
2. PERTAMBANGAN DAN PENGGALIAN	8.37	31.98	7.62	7.76	20.99	8.78	32.23	7.67	8.69	21.19
a. Minyak dan gas bumi	1.06	22.76	0.70	0.06	12.67	1.11	22.70	0.66	0.04	12.54
b. Pertambangan tanpa Migas.	7.25	9.15	6.87	7.66	8.25	7.61	9.46	6.94	8.59	8.58
c. Penggalian.	0.06	0.07	0.05	0.05	0.07	0.07	0.07	0.06	0.06	0.07
3. INDUSTRI PENGOLAHAN	38.28	45.40	51.93	73.98	45.06	37.13	44.94	50.61	73.21	44.30
a. Industri Migas	3.65	13.20	21.86	13.84	11.08	3.27	12.35	18.93	8.62	9.93
b. Industri tanpa Migas	34.63	32.20	30.08	60.14	33.98	33.86	32.58	31.68	64.60	34.37
1). Makanan, Minuman dan Tembakau	8.11	8.09	4.65	26.83	8.57	8.32	8.38	5.07	31.38	9.08
2). Tekstil, Brg. kulit & Alas kaki	4.13	2.63	3.15	4.35	3.23	3.49	2.37	2.95	3.54	2.84
3). Brg. kayu & Hasil hutan lainnya.	1.49	1.57	2.16	0.68	1.56	1.52	1.69	2.41	0.64	1.66
4). Kertas dan Barang cetakan	1.76	2.11	1.53	2.18	1.94	1.67	2.07	1.52	1.97	1.88
5). Pupuk, Kimia & Barang dari karet	4.84	4.30	4.22	6.40	4.56	4.68	4.33	4.31	6.53	4.54
6). Semen & Brg. Galian bukan logam	0.97	0.79	1.47	1.86	0.96	0.92	0.77	1.57	1.88	0.95
7). Logam Dasar Besi & Baja	0.97	1.23	2.13	2.19	1.28	0.90	1.18	1.96	1.84	1.20
8). Alat Angk., Mesin & Peralatannya	12.30	11.46	10.72	15.56	11.83	12.30	11.77	11.86	16.74	12.17
9). Barang lainnya	0.06	0.02	0.04	0.09	0.03	0.05	0.01	0.03	0.08	0.03
4. LISTRIK, GAS, DAN AIR BERSIH	1.03	2.10	5.78	-5.59	1.80	0.98	2.04	5.52	-4.68	1.74
a. Listrik	0.81	1.60	5.09	-6.45	1.35	0.74	1.47	4.73	-5.49	1.24
b. Gas Kota	0.16	0.40	0.59	0.02	0.32	0.18	0.46	0.69	0.03	0.38
c. Air bersih	0.07	0.10	0.10	0.83	0.12	0.07	0.10	0.10	0.78	0.12
5. BANGUNAN	8.70	3.47	5.90	6.35	5.50	8.81	3.58	6.08	6.38	5.63
6. PERDAGANGAN, HOTEL & RESTORAN	1.34	0.47	1.42	7.66	1.16	1.29	0.47	1.41	7.22	1.13
a. Perdagangan Besar dan Eceran	1.23	0.37	1.34	7.49	1.05	1.20	0.36	1.34	7.07	1.04
b. Hotel	0.09	0.09	0.07	0.14	0.09	0.08	0.09	0.06	0.12	0.08
c. Restoran	0.02	0.01	0.01	0.03	0.01	0.01	0.01	0.01	0.03	0.01
7. PENGANGKUTAN DAN KOMUNIKASI	5.00	5.91	17.79	4.60	6.76	5.10	6.20	19.03	4.39	7.05
a. Pengangkutan	2.00	0.90	6.78	2.61	1.92	1.75	0.75	6.52	2.24	1.71
b. Komunikasi	3.00	5.01	11.01	1.99	4.85	3.35	5.45	12.51	2.15	5.33
8. KEUANGAN, PERSEWAAN & JS. PERSH	3.23	8.70	3.58	4.49	6.27	3.10	8.48	3.43	4.13	6.05
9. JASA - JASA	33.07	0.48	5.37	0.25	11.28	33.73	0.52	5.58	0.14	11.65
a. Pemerintahan Umum	32.56	0.00	4.95	0.00	10.80	33.27	0.00	5.21	0.00	11.18
b. Swasta	0.51	0.48	0.42	0.25	0.47	0.46	0.52	0.37	0.14	0.46
PRODUK DOMESTIK BRUTO	100.00	100.00	100.00	100.00	100.00	100.00	100.00	100.00	100.00	100.00
PDB TANPA MIGAS	95.29	64.04	77.45	86.10	76.25	95.62	64.95	80.40	91.34	77.53

**Lampiran 21. Jumlah Unit Usaha Usaha Kecil, Menengah dan Besar
Menurut Sektor Ekonomi Tahun 2002 - 2007**

Uraian	2002				2003			
	Kecil	Menengah	Besar	Jumlah	Kecil	Menengah	Besar	Jumlah
(1)	(2)	(3)	(4)	(5)	(6)	(7)	(8)	(9)
1. Pertanian, Peternakan, Kehutanan dan Perikanan	24,945,428	1,581	58	24,947,067	25,344,394	1,594	58	25,346,046
2. Pertambangan dan Penggalian	178,366	624	80	179,070	202,982	710	91	203,783
3. Industri Pengolahan	2,731,610	15,923	2313	2,749,846	2,646,333	13,491	2,409	2,662,233
4. Listrik, Gas dan Air Bersih	13,011	720	161	13,892	13,386	806	179	14,371
5. Bangunan	105,730	2,424	228	108,382	151,489	3,472	284	155,245
6. Perdagangan, Hotel dan Restoran	9,961,006	45,078	1429	10,007,513	10,048,572	45,518	1,434	10,095,524
7. Pengangkutan dan Komunikasi	1,941,573	2,369	228	1,944,170	2,484,983	3,032	292	2,488,307
8. Keuangan, Persewaan dan Jasa Perusahaan	51,356	9,009	1176	61,541	54,358	9,536	1,192	65,086
9. Jasa-Jasa	1,931,364	7,322	459	1,939,145	2,426,388	9,198	575	2,436,161
J u m l a h	41,859,444	85,050	6,132	41,950,626	43,372,885	87,357	6,514	43,466,756

**Lampiran 21. Jumlah Unit Usaha Usaha Kecil, Menengah dan Besar
Menurut Sektor Ekonomi Tahun 2002 - 2007**

Uraian	2004				2005r				
	Kecil	Menengah	Besar	Jumlah	Mikro	Kecil	Menengah	Besar	Jumlah
(1)	(10)	(11)	(12)	(13)	(14)	(15)	(16)	(17)	(18)
1. Pertanian, Peternakan, Kehutanan dan Perikanan	25,798,256	1,650	59	25,799,965	26,255,037	4,858	1,667	58	26,261,620
2. Pertambangan dan Penggalian	209,629	693	94	210,416	223,460	11,940	614	109	236,123
3. Industri Pengolahan	2,726,516	13,554	2,475	2,742,545	2,646,012	149,225	15,012	2,269	2,812,518
4. Listrik, Gas dan Air Bersih	13,633	864	189	14,686	11,499	863	512	173	13,047
5. Bangunan	158,388	3,871	292	162,551	133,679	25,402	3,911	293	163,285
6. Perdagangan, Hotel dan Restoran	10,899,768	49,800	1,474	10,951,042	10,990,511	1,181,716	63,670	1,287	12,237,184
7. Pengangkutan dan Komunikasi	2,569,571	3,736	302	2,573,609	2,530,381	72,171	3,797	318	2,606,667
8. Keuangan, Persewaan dan Jasa Perusahaan	58,950	10,340	1,217	70,507	697,840	56,310	9,757	429	764,336
9. Jasa-Jasa	2,249,640	8,528	584	2,258,752	1,729,148	191,523	6,547	86	1,927,304
J u m l a h	44,684,351	93,036	6,686	44,784,073	45,217,567	1,694,008	105,487	5,022	47,022,084

**Lampiran 21. Jumlah Unit Usaha Usaha Kecil, Menengah dan Besar
Menurut Sektor Ekonomi Tahun 2002 - 2007**

Uraian	2006*					2007**				
	Mikro	Kecil	Menengah	Besar	Jumlah	Mikro	Kecil	Menengah	Besar	Jumlah
(1)	(19)	(20)	(21)	(22)	(23)	(24)	(25)	(26)	(27)	(28)
1. Pertanian, Peternakan, Kehutanan dan Perikanan	26,202,369	4,642	2,247	47	26,209,305	26,149,700	4,675	2,304	47	26,156,726
2. Pertambangan dan Penggalan	232,935	12,911	568	75	246,489	249,451	13,234	570	81	263,336
3. Industri Pengolahan	2,982,053	163,424	17,573	1,886	3,164,936	3,043,489	171,072	18,280	1,923	3,234,764
4. Listrik, Gas dan Air Bersih	10,056	878	497	139	11,570	10,199	911	516	144	11,770
5. Bangunan	133,140	25,890	4,314	223	163,567	140,756	27,441	4,613	233	173,043
6. Perdagangan, Hotel dan Restoran	11,899,575	1,313,294	72,152	1,167	13,286,188	12,552,862	1,388,950	75,666	1,219	14,018,697
7. Pengangkutan dan Komunikasi	2,608,085	73,240	3,496	246	2,685,067	2,680,329	75,717	4,068	254	2,760,368
8. Keuangan, Persewaan dan Jasa Perusahaan	800,852	59,769	8,179	472	869,272	858,674	63,355	8,570	480	931,079
9. Jasa-Jasa	1,877,502	263,849	5,661	143	2,147,155	2,016,850	272,571	5,666	146	2,295,233
J u m l a h	46,746,567	1,917,897	114,687	4,398	48,783,549	47,702,310	2,017,926	120,253	4,527	49,845,016

**Lampiran 23. Struktur Unit Usaha Kecil, Menengah dan Besar
Menurut Sektor Ekonomi Tahun 2002 - 2007 (%)**

Uraian	2006*					2007**				
	Mikro	Kecil	Menengah	Besar	Jumlah	Mikro	Kecil	Menengah	Besar	Jumlah
(1)	(19)	(20)	(21)	(22)	(23)	(24)	(25)	(26)	(27)	(28)
1. Pertanian, Peternakan, Kehutanan dan Perikanan	99.97	0.02	0.01	0.00	100.00	99.97	0.02	0.01	0.00	100.00
2. Pertambangan dan Pengalihan	94.50	5.24	0.23	0.03	100.00	94.73	5.03	0.22	0.02	100.00
3. Industri Pengolahan	94.22	5.16	0.56	0.06	100.00	94.09	5.29	0.57	0.05	100.00
4. Listrik, Gas dan Air Bersih	86.91	7.59	4.30	1.20	100.00	86.65	7.74	4.38	1.23	100.00
5. Bangunan	81.40	15.83	2.64	0.13	100.00	81.34	15.86	2.67	0.13	100.00
6. Perdagangan, Hotel dan Restoran	89.56	9.88	0.54	0.02	100.00	89.54	9.91	0.54	0.01	100.00
7. Pengangkutan dan Komunikasi	97.13	2.73	0.13	0.01	100.00	97.10	2.74	0.15	0.01	100.00
8. Keuangan, Persewaan dan Jasa Perusahaan	92.13	6.88	0.94	0.05	100.00	92.22	6.80	0.92	0.06	100.00
9. Jasa-Jasa	87.44	12.29	0.26	0.01	100.00	87.87	11.88	0.25	0.00	100.00
J u m l a h	95.82	3.93	0.24	0.01	100.00	95.70	4.05	0.24	0.01	100.00

**Lampiran 24. Penyerapan Tenaga Kerja Usaha Kecil, Menengah dan Besar
Menurut Sektor Ekonomi Tahun 2002 - 2007 (Orang)**

Uraian (1)	2006*					2007**				
	Mikro (19)	Kecil (20)	Menengah (21)	Besar (22)	Jumlah (23)	Mikro (24)	Kecil (25)	Menengah (26)	Besar (27)	Jumlah (28)
1. Pertanian, Peternakan, Kehutanan dan Perikanan	41,351,824	182,811	751,960	36,595	42,323,190	41,630,616	185,015	756,343	36,786	42,608,760
2. Pertambangan dan Penggalian	455,684	76,975	26,599	74,453	633,711	496,604	79,815	29,371	74,900	680,690
3. Industri Pengolahan	6,564,501	1,510,815	1,918,824	1,790,917	11,785,057	6,847,431	1,579,104	1,990,972	1,838,734	12,256,241
4. Listrik, Gas dan Air Bersih	46,604	17,093	41,639	56,439	161,775	45,462	16,715	41,281	55,598	159,056
5. Bangunan	409,891	197,313	87,812	29,505	724,521	432,681	208,323	93,142	31,750	765,896
6. Perdagangan, Hotel dan Restoran	17,696,295	3,623,447	859,349	165,603	22,344,694	18,388,220	3,766,573	957,487	174,595	23,286,875
7. Pengangkutan dan Komunikasi	3,038,506	262,784	150,842	82,105	3,534,237	3,110,519	269,380	153,421	87,770	3,621,090
8. Keuangan, Persewaan dan Jasa Perusahaan	1,768,011	421,719	386,048	162,823	2,738,601	1,790,818	427,960	416,237	171,632	2,806,647
9. Jasa-Jasa	4,122,273	3,306,523	271,620	47,155	7,747,571	4,319,318	3,437,759	281,751	48,942	8,087,770
J u m l a h	75,453,589	9,599,480	4,494,693	2,445,595	91,993,357	77,061,669	9,970,644	4,720,005	2,520,707	94,273,025

**Lampiran 26. Struktur Penyerapan Tenaga Kerja Usaha Kecil, Menengah dan Besar
Menurut Sektor Ekonomi Tahun 2002 - 2007 (%)**

Uraian	2006*					2007**				
	Mikro	Kecil	Menengah	Besar	Jumlah	Mikro	Kecil	Menengah	Besar	Jumlah
(1)	(19)	(20)	(21)	(22)	(23)	(24)	(25)	(26)	(27)	(28)
1. Pertanian, Peternakan, Kehutanan dan Perikanan	97.70	0.43	1.78	0.09	100.00	97.70	0.43	1.78	0.09	100.00
2. Pertambangan dan Pengalihan	71.91	12.15	4.20	11.74	100.00	72.96	11.73	4.31	11.00	100.00
3. Industri Pengolahan	55.70	12.82	16.28	15.20	100.00	55.87	12.88	16.24	15.01	100.00
4. Listrik, Gas dan Air Bersih	28.81	10.57	25.74	34.88	100.00	28.58	10.51	25.95	34.96	100.00
5. Bangunan	56.57	27.23	12.12	4.08	100.00	56.49	27.20	12.16	4.15	100.00
6. Perdagangan, Hotel dan Restoran	79.20	16.22	3.85	0.73	100.00	78.96	16.17	4.11	0.76	100.00
7. Pengangkutan dan Komunikasi	85.97	7.44	4.27	2.32	100.00	85.90	7.44	4.24	2.42	100.00
8. Keuangan, Persewaan dan Jasa Perusahaan	64.56	15.40	14.10	5.94	100.00	63.81	15.25	14.83	6.11	100.00
9. Jasa-Jasa	53.21	42.68	3.51	0.60	100.00	53.41	42.51	3.48	0.60	100.00
J u m l a h	82.02	10.43	4.89	2.66	100.00	81.74	10.58	5.01	2.67	100.00

**Lampiran 27. PDB Per Unit Usaha Kecil, Menengah dan Besar
Menurut Sektor Ekonomi Tahun 2002 - 2007 Atas Dasar Harga Berlaku (Juta Rupiah)**

URAIAN	2002			2003		
	Kecil	Menengah	Besar	Kecil	Menengah	Besar
(1)	(2)	(3)	(4)	(5)	(6)	(7)
1. Pertanian, Peternakan, Kehutanan dan Perikanan	9.88	14,906.10	197,488.73	10.56	16,262.54	210,868.76
2. Pertambangan dan Pengalihan	75.05	8,362.36	1,778,967.54	75.60	8,253.66	1,608,431.52
3. Industri Pengolahan	26.31	4,125.09	166,734.97	29.78	5,298.16	173,780.17
4. Listrik, Gas dan Air Bersih	7.24	1,941.58	86,334.32	8.09	1,984.48	97,409.85
5. Bangunan	463.31	9,931.05	164,336.79	368.92	7,869.67	148,330.28
6. Perdagangan, Hotel dan Restoran	23.76	1,420.10	8,060.52	25.07	1,543.73	8,979.55
7. Pengangkutan dan Komunikasi	16.52	10,308.75	181,871.33	15.32	9,783.40	175,313.82
8. Keuangan, Persewaan dan Jasa Perusahaan	538.45	8,103.55	45,735.15	551.93	8,519.35	52,711.57
9. Jasa-Jasa	33.80	1,790.75	189,985.18	31.88	1,681.64	184,347.75
J u m l a h	17.74	3,462.58	127,979.65	18.79	3,764.12	133,511.93

**Lampiran 27. PDB Per Unit Usaha Kecil, Menengah dan Besar
Menurut Sektor Ekonomi Tahun 2002 - 2007 Atas Dasar Harga Berlaku (Juta Rupiah)**

URAIAN	2004			2005		
	Kecil	Menengah	Besar	Mikro & Kecil	Menengah	Besar
(1)	(8)	(9)	(10)	(11)	(12)	(13)
1. Pertanian, Peternakan, Kehutanan dan Perikanan	11.14	17,096.14	227,138.14	12.10	18,863.21	257,884.10
2. Pertambangan dan Pengalihan	82.99	9,621.91	1,927,524.49	91.83	15,207.33	2,551,012.34
3. Industri Pengolahan	31.50	5,801.31	193,866.31	34.61	5,910.04	253,366.42
4. Listrik, Gas dan Air Bersih	9.10	2,044.64	115,553.94	11.40	3,982.05	141,699.69
5. Bangunan	420.26	8,494.25	177,405.15	547.55	11,215.20	218,916.36
6. Perdagangan, Hotel dan Restoran	25.33	1,569.71	9,707.11	26.46	1,472.34	12,263.17
7. Pengangkutan dan Komunikasi	16.09	9,300.44	219,191.00	20.03	12,011.58	260,503.21
8. Keuangan, Persewaan dan Jasa Perusahaan	567.03	8,843.52	57,142.68	51.73	11,106.43	193,809.95
9. Jasa-Jasa	40.95	2,169.04	216,180.41	61.77	3,429.56	1,404.85
J u m l a h	20.15	3,987.84	153,207.53	22.41	4,223.99	12,125.93

**Lampiran 27. PDB Per Unit Usaha Kecil, Menengah dan Besar
Menurut Sektor Ekonomi Tahun 2002 - 2007 Atas Dasar Harga Berlaku (Juta Rupiah)**

URAIAN	2006*			2007**		
	Mikro & Kecil	Menengah	Besar	Mikro & Kecil	Menengah	Besar
(1)	(14)	(15)	(16)	(17)	(18)	(19)
1. Pertanian, Peternakan, Kehutanan dan Perikanan	14.36	17,107.70	394,866.27	18.19	20,944.50	493,073.96
2. Pertambangan dan Pengalihan	117.00	20,626.69	4,347,013.75	141.59	25,606.56	4,802,929.33
3. Industri Pengolahan	36.70	5,931.55	371,080.40	41.71	6,640.62	422,952.91
4. Listrik, Gas dan Air Bersih	14.65	4,624.53	200,692.66	16.46	5,110.44	221,572.17
5. Bangunan	711.37	12,196.08	382,914.82	813.48	14,078.96	443,969.64
6. Perdagangan, Hotel dan Restoran	28.24	1,530.86	15,404.20	31.35	1,756.35	17,088.60
7. Pengangkutan dan Komunikasi	25.13	16,975.32	427,119.53	25.77	15,947.65	509,265.97
8. Keuangan, Persewaan dan Jasa Perusahaan	52.38	15,492.73	206,201.05	54.15	16,820.61	231,528.72
9. Jasa-Jasa	67.93	4,777.02	1,043.38	72.76	5,525.31	1,247.80
J u m l a h	25.84	4,646.23	9,023.72	30.20	5,197.84	10,445.29

**Lampiran 28. PDB Per Unit Usaha Kecil, Menengah dan Besar
Menurut Sektor Ekonomi Tahun 2002 - 2007 Atas Dasar Harga Konstan (Juta Rupiah)**

URAIAN	2002			2003		
	Kecil	Menengah	Besar	Kecil	Menengah	Besar
(1)	(2)	(3)	(4)	(5)	(6)	(7)
1. Pertanian, Peternakan, Kehutanan dan Perikanan	8.01	13,374.84	182,695.88	8.19	13,867.61	186,406.58
2. Pertambangan dan Penggalian	56.89	7,738.40	1,936,955.01	53.00	6,998.72	1,668,966.05
3. Industri Pengolahan	20.27	3,260.73	134,928.73	22.18	4,060.27	136,278.21
4. Listrik, Gas dan Air Bersih	4.90	1,327.31	54,961.80	4.80	1,194.96	52,077.17
5. Bangunan	357.52	7,589.74	124,000.18	268.53	5,647.83	103,285.97
6. Perdagangan, Hotel dan Restoran	18.21	1,168.38	6,431.45	18.89	1,246.89	6,946.78
7. Pengangkutan dan Komunikasi	13.22	7,913.19	139,260.35	11.35	6,789.66	125,550.03
8. Keuangan, Persewaan dan Jasa Perusahaan	466.64	6,809.01	39,299.21	452.21	6,868.57	42,193.58
9. Jasa-Jasa	28.12	1,502.00	160,518.36	24.22	1,286.89	129,555.24
J u m l a h	14.06	2,833.66	110,176.04	14.27	2,943.11	107,621.74

**Lampiran 28. PDB Per Unit Usaha Kecil, Menengah dan Besar
Menurut Sektor Ekonomi Tahun 2002 - 2007 Atas Dasar Harga Konstan (Juta Rupiah)**

URAIAN	2004			2005		
	Kecil	Menengah	Besar	Mikro & Kecil	Menengah	Besar
(1)	(8)	(9)	(10)	(11)	(12)	(13)
1. Pertanian, Peternakan, Kehutanan dan Perikanan	8.28	13,735.59	185,951.77	8.37	13,818.41	189,619.92
2. Pertambangan dan Penggalian	55.01	7,122.81	1,527,997.44	52.76	8,476.74	1,354,113.47
3. Industri Pengolahan	22.54	4,244.56	141,801.11	22.92	3,978.55	162,081.26
4. Listrik, Gas dan Air Bersih	4.84	1,144.41	52,078.33	5.63	2,024.29	60,566.88
5. Bangunan	273.88	5,437.63	109,266.96	290.83	5,785.62	118,449.52
6. Perdagangan, Hotel dan Restoran	18.39	1,208.05	7,168.64	17.82	1,026.21	8,833.41
7. Pengangkutan dan Komunikasi	11.59	6,130.42	146,394.46	12.18	6,521.53	166,007.94
8. Keuangan, Persewaan dan Jasa Perusahaan	440.77	6,874.42	44,419.27	36.38	7,766.99	135,275.45
9. Jasa-Jasa	28.51	1,510.15	129,945.68	38.12	2,112.11	771.21
J u m l a h	14.55	2,947.17	109,487.53	14.70	2,761.87	7,308.95

**Lampiran 28. PDB Per Unit Usaha Kecil, Menengah dan Besar
Menurut Sektor Ekonomi Tahun 2002 - 2007 Atas Dasar Harga Konstan (Juta Rupiah)**

URAIAN	2006*			2007**		
	Mikro & Kecil	Menengah	Besar	Mikro & Kecil	Menengah	Besar
(1)	(14)	(15)	(16)	(17)	(18)	(19)
1. Pertanian, Peternakan, Kehutanan dan Perikanan	8.69	10,448.60	236,712.86	9.03	10,500.80	238,408.55
2. Pertambangan dan Penggalian	54.60	9,653.08	1,988,306.39	55.51	10,185.15	1,863,898.23
3. Industri Pengolahan	21.16	3,564.10	204,082.42	21.54	3,528.23	210,271.70
4. Listrik, Gas dan Air Bersih	6.63	2,156.22	79,906.47	6.72	2,146.94	85,713.02
5. Bangunan	314.21	5,696.93	169,008.84	324.85	5,811.26	173,623.47
6. Perdagangan, Hotel dan Restoran	17.48	965.02	10,272.49	17.97	998.54	10,564.32
7. Pengangkutan dan Komunikasi	12.67	7,822.21	258,805.38	12.75	7,254.25	308,201.64
8. Keuangan, Persewaan dan Jasa Perusahaan	33.28	9,805.60	129,731.27	32.78	10,137.90	138,657.25
9. Jasa-Jasa	37.83	2,683.16	481.60	37.89	2,899.37	497.60
J u m l a h	14.97	2,699.57	4,715.48	15.56	2,750.75	4,905.71

**Lampiran 29. PDB Per Tenaga Kerja Usaha Kecil, Menengah dan Besar
Menurut Sektor Ekonomi Tahun 2002 - 2007 Atas Dasar Harga Berlaku (Juta Rupiah)**

URAIAN	2004			2005		
	Kecil	Menengah	Besar	Mikro & Kecil	Menengah	Besar
(1)	(8)	(9)	(10)	(11)	(12)	(13)
1. Pertanian, Peternakan, Kehutanan dan Perikanan	7.80	36.52	326.98	8.35	39.57	357.76
2. Pertambangan dan Penggalan	34.53	273.48	2,899.32	40.31	332.31	4,353.54
3. Industri Pengolahan	12.80	47.92	194.11	12.80	51.37	272.85
4. Listrik, Gas dan Air Bersih	1.58	48.70	425.77	1.86	52.42	456.03
5. Bangunan	109.94	389.68	2,350.80	139.08	500.16	2,476.45
6. Perdagangan, Hotel dan Restoran	13.95	122.31	97.60	15.62	133.25	103.33
7. Pengangkutan dan Komunikasi	12.81	235.11	849.15	15.94	304.61	1,048.87
8. Keuangan, Persewaan dan Jasa Perusahaan	61.70	452.02	470.52	21.57	215.62	552.47
9. Jasa-Jasa	11.41	38.28	944.01	26.13	58.61	59.46
J u m l a h	11.78	92.05	324.70	13.65	100.92	253.33

**Lampiran 30. PDB Per Tenaga Kerja Usaha Kecil, Menengah dan Besar
Menurut Sektor Ekonomi Tahun 2002 - 2007 Atas Dasar Harga Konstan (Juta Rupiah)**

URAIAN	2006*			2007**		
	Mikro & Kecil	Menengah	Besar	Mikro & Kecil	Menengah	Besar
(1)	(14)	(15)	(16)	(17)	(18)	(19)
1. Pertanian, Peternakan, Kehutanan dan Perikanan	5.48	31.22	304.02	5.65	31.99	304.61
2. Pertambangan dan Pengalihan	25.20	206.13	2,002.91	25.29	197.66	2,015.70
3. Industri Pengolahan	8.24	32.64	214.92	8.22	32.39	219.91
4. Listrik, Gas dan Air Bersih	1.14	25.74	196.80	1.20	26.84	222.00
5. Bangunan	82.29	279.88	1,277.38	85.24	287.81	1,274.15
6. Perdagangan, Hotel dan Restoran	10.83	81.02	72.39	11.31	78.91	73.76
7. Pengangkutan dan Komunikasi	10.29	181.29	775.42	10.40	192.35	891.91
8. Keuangan, Persewaan dan Jasa Perusahaan	13.08	207.75	376.07	13.62	208.73	387.78
9. Jasa-Jasa	15.03	55.92	32.24	15.43	58.31	32.76
J u m l a h	8.79	68.88	165.43	9.12	70.08	169.92

**Lampiran 31. Ekspor Barang Usaha Kecil, Menengah dan Besar
Menurut Sektor Ekonomi Tahun 2002 - 2007 (Juta Rupiah)**

SEKTOR	2002				2003			
	Kecil	Menengah	Besar	Jumlah	Kecil	Menengah	Besar	Jumlah
(1)	(2)	(3)	(4)	(5)	(6)	(7)	(8)	(9)
1. PERTANIAN , PETERNAKAN, KEHUTANAN DAN PERIKANAN	8,795,096	976,501	962,234	10,733,831	7,571,904	907,842	536,581	9,016,327
a. Tanaman Bahan Makanan	685,733	8,180	0	693,913	593,128	8,254	0	601,382
b. Tanaman Perkebunan	6,577,080	33,184	447,329	7,057,593	5,562,287	30,647	84,816	5,677,750
c. Peternakan dan Hasil-hasilnya	244,490	39,550	21,738	305,779	187,518	31,368	6,825	225,712
d. Kehutanan	90,485	244,596	358,202	693,283	77,079	236,514	325,740	639,334
e. Perikanan	1,197,308	650,990	134,965	1,983,263	1,151,891	601,059	119,199	1,872,149
2. PERTAMBANGAN DAN PENGALIAN	406,659	277,984	79,541,461	80,226,104	348,669	235,238	77,829,153	78,413,060
a. Minyak dan Gas Bumi	0	0	47,041,651	47,041,651	0	0	46,137,846	46,137,846
b. Pertambangan Non Migas	8,484	106,416	32,310,501	32,425,401	7,862	108,252	31,566,808	31,682,921
c. Penggalian	398,175	171,568	189,309	759,053	340,807	126,986	124,499	592,293
3. INDUSTRI PENGOLAHAN	11,267,007	65,566,788	339,086,256	415,920,051	12,020,495	56,012,567	337,773,397	405,806,459
a. <i>Industri Migas</i>	0	0	60,632,226	60,632,226	0	0	64,563,854	64,563,854
b. <i>Industri Non Migas</i>	11,267,007	65,566,788	278,454,030	355,287,824	12,020,495	56,012,567	273,209,543	341,242,605
1). Makanan, Minuman dan Tembakau	1,329,741	10,955,081	35,085,664	47,370,485	2,020,783	10,211,344	34,874,723	47,106,850
2). Tekstil, Brg. kulit & Alas kaki	3,031,631	11,954,230	54,802,187	69,788,048	2,129,809	9,201,662	53,399,284	64,730,755
3). Brg. Kayu & Hasil hutan lainnya	3,300,819	11,624,070	27,189,547	42,114,436	3,616,065	10,297,014	24,168,400	38,081,480
4). Kertas dan Barang cetakan	752,117	4,202,939	19,918,911	24,873,967	874,450	4,249,497	17,483,966	22,607,913
5) Pupuk, Kimia & Barang dari karet	1,288,489	6,325,686	40,878,264	48,492,438	1,858,162	6,817,011	43,970,709	52,645,883
6) Semen & brg, Galian bukan logam	680,023	1,160,450	4,767,550	6,608,024	696,561	951,034	4,663,632	6,311,228
7) Logam Dasar Besi dan baja	0	1,632,052	11,773,946	13,405,998	0	2,172,333	13,048,347	15,220,680
8) Alat angk. , Mesin & Peralatannya	292,434	14,192,851	81,969,300	96,454,585	187,026	9,727,613	78,643,603	88,558,242
9) Barang lainnya	591,753	3,519,429	2,068,662	6,179,844	637,638	2,385,058	2,956,879	5,979,575
TOTAL EKSPOR	20,468,762	66,821,272	419,589,951	506,879,986	19,941,068	57,155,647	416,139,131	493,235,846
EKSPOR NON MIGAS	20,468,762	66,821,272	311,916,074	399,206,109	19,941,068	57,155,647	305,437,431	382,534,146

**Lampiran 31. Ekspor Barang Usaha Kecil, Menengah dan Besar
Menurut Sektor Ekonomi Tahun 2002 - 2007 (Juta Rupiah)**

SEKTOR	Kecil
(1)	(10)
1. PERTANIAN , PETERNAKAN, KEHUTANAN DAN PERIKANAN	7,586,424
a. Tanaman Bahan Makanan	530,904
b. Tanaman Perkebunan	5,401,086
c. Peternakan dan Hasil-hasilnya	201,449
d. Kehutanan	122,258
e. Perikanan	1,330,727
2. PERTAMBANGAN DAN PENGALIAN	365,171
a. Minyak dan Gas Bumi	0
b. Pertambangan Non Migas	3,605
c. Penggalian	361,566
3. INDUSTRI PENGOLAHAN	16,456,433
a. <i>Industri Migas</i>	0
b. <i>Industri Non Migas</i>	16,456,433
1). Makanan, Minuman dan Tembakau	3,741,634
2). Tekstil, Brg. kulit & Alas kaki	2,860,472
3). Brg. Kayu & Hasil hutan lainnya	4,251,263
4). Kertas dan Barang cetakan	1,292,635
5). Pupuk, Kimia & Barang dari karet	2,450,150
6). Semen & brg, Galian bukan logam	839,893
7). Logam Dasar Besi dan baja	0
8). Alat angk. , Mesin & Peralatannya	314,343
9). Barang lainnya	706,043
TOTAL EKSPOR	24,408,027
EKSPOR NON MIGAS	24,408,027

**Lampiran 31. Ekspor Barang Usaha Kecil, Menengah dan Besar
Menurut Sektor Ekonomi Tahun 2002 - 2007 (Juta Rupiah)**

SEKTOR	2004			2005			
	Menengah	Besar	Jumlah	Kecil	Menengah	Besar	Jumlah
(1)	(11)	(12)	(13)	(14)	(15)	(16)	(17)
1. PERTANIAN , PETERNAKAN, KEHUTANAN DAN PERIKANAN	1,128,942	881,834	9,597,200	10,093,130	1,442,296	1,037,868	12,573,294
a. Tanaman Bahan Makanan	6,829	0	537,733	708,482	9,457	0	717,939
b. Tanaman Perkebunan	28,491	226,416	5,655,992	7,491,200	42,182	208,142	7,741,525
c. Peternakan dan Hasil-hasilnya	33,163	12,429	247,041	243,477	42,162	10,118	295,757
d. Kehutanan	350,758	498,819	971,835	173,344	535,836	696,950	1,406,131
e. Perikanan	709,701	144,170	2,184,598	1,476,626	812,659	122,658	2,411,942
2. PERTAMBANGAN DAN PENGALIAN	273,504	92,822,514	93,461,188	665,832	474,106	132,107,327	133,247,265
a. Minyak dan Gas Bumi	0	53,284,063	53,284,063	0	0	70,006,147	70,006,147
b. Pertambangan Non Migas	136,302	39,411,368	39,551,275	11,299	208,476	61,855,748	62,075,522
c. Penggalan	137,202	127,083	625,850	654,534	265,630	245,433	1,165,596
3. INDUSTRI PENGOLAHAN	69,737,765	414,953,726	501,147,923	17,289,205	80,373,495	471,249,325	568,912,025
a. <i>Industri Migas</i>	0	80,132,319	80,132,319	0	0	100,524,678	100,524,678
b. <i>Industri Non Migas</i>	69,737,765	334,821,406	421,015,604	17,289,205	80,373,495	370,724,647	468,387,347
1). Makanan, Minuman dan Tembakau	12,889,615	47,561,142	64,192,391	4,091,175	16,785,008	55,853,098	76,729,281
2). Tekstil, Brg. kulit & Alas kaki	11,575,036	59,964,709	74,400,216	2,909,974	10,422,504	45,971,468	59,303,947
3). Brg. Kayu & Hasil hutan lainnya	10,625,659	25,839,596	40,716,518	3,869,177	11,137,260	25,920,353	40,926,789
4). Kertas dan Barang cetakan	3,540,104	18,949,409	23,782,148	1,358,106	5,156,880	22,633,822	29,148,808
5) Pupuk, Kimia & Barang dari karet	8,210,388	57,124,511	67,785,049	3,074,757	10,779,607	68,882,979	82,737,344
6) Semen & brg, Galian bukan logam	1,253,450	5,322,492	7,415,835	841,153	1,271,875	5,811,549	7,924,576
7) Logam Dasar Besi dan baja	3,484,616	22,623,723	26,108,339	0	4,616,528	27,737,293	32,353,821
8) Alat angk. , Mesin & Peralatannya	14,753,589	94,557,060	109,624,991	312,081	16,481,310	114,440,547	131,233,938
9) Barang lainnya	3,405,307	2,878,766	6,990,116	832,781	3,722,523	3,473,538	8,028,842
TOTAL EKSPOR	71,140,210	508,658,073	604,206,311	28,048,167	82,289,898	604,394,520	714,732,585
EKSPOR NON MIGAS	71,140,210	375,241,690	470,789,928	28,048,167	82,289,898	433,863,695	544,201,760

**Lampiran 31. Ekspor Barang Usaha Kecil, Menengah dan Besar
Menurut Sektor Ekonomi Tahun 2002 - 2007 (Juta Rupiah)**

SEKTOR (1)	2007	
	Kecil (18)	Menengah (19)
1. PERTANIAN , PETERNAKAN, KEHUTANAN DAN PERIKANAN	11,122,355	1,533,288
a. Tanaman Bahan Makanan	724,819	9,736
b. Tanaman Perkebunan	8,491,947	49,791
c. Peternakan dan Hasil-hasilnya	217,652	39,079
d. Kehutanan	185,856	593,400
e. Perikanan	1,502,082	841,281
2. PERTAMBANGAN DAN PENGALIAN	900,084	741,281
a. Minyak dan Gas Bumi	0	0
b. Pertambangan Non Migas	28,247	377,487
c. Penggalian	871,837	363,794
3. INDUSTRI PENGOLAHAN	18,342,189	89,671,663
a. <i>Industri Migas</i>	0	0
b. <i>Industri Non Migas</i>	18,342,189	89,671,663
1). Makanan, Minuman dan Tembakau	4,436,878	19,966,920
2). Tekstil, Brg. kulit & Alas kaki	2,947,606	10,623,849
3). Brg. Kayu & Hasil hutan lainnya	3,665,174	11,413,884
4). Kertas dan Barang cetakan	1,474,349	6,514,106
5) Pupuk, Kimia & Barang dari karet	3,865,821	14,179,294
6) Semen & brg, Galian bukan logam	741,782	1,138,174
7) Logam Dasar Besi dan baja	0	6,916,127
8) Alat angk. , Mesin & Peralatannya	262,708	14,893,596
9) Barang lainnya	947,870	4,025,713
TOTAL EKSPOR	30,364,628	91,946,232
EKSPOR NON MIGAS	30,364,628	91,946,232

**Lampiran 31. Ekspor Barang Usaha Kecil, Menengah dan Besar
Menurut Sektor Ekonomi Tahun 2002 - 2007 (Juta Rupiah)**

SEKTOR (1)	06*	2007**				
	Besar (20)	Jumlah (21)	Kecil (18)	Menengah (19)	Besar (20)	Jumlah (21)
1. PERTANIAN , PETERNAKAN, KEHUTANAN DAN PERIKANAN	1,078,416	13,734,059	12,350,181	1,647,427	1,230,537	15,228,146
a. Tanaman Bahan Makanan	0	734,555	868,771	11,634	0	880,404
b. Tanaman Perkebunan	229,797	8,771,535	9,445,441	54,353	258,805	9,758,599
c. Peternakan dan Hasil-hasilnya	5,956	262,687	251,324	44,278	8,761	304,363
d. Kehutanan	735,933	1,515,189	211,022	663,402	841,787	1,716,211
e. Perikanan	106,730	2,450,093	1,573,623	873,761	121,183	2,568,568
2. PERTAMBANGAN DAN PENGALIAN	153,813,058	155,454,422	907,380	809,924	175,724,285	177,441,589
a. Minyak dan Gas Bumi	73,158,610	73,158,610	0	0	75,897,021	75,897,021
b. Pertambangan Non Migas	80,322,791	80,728,525	28,789	445,128	99,489,421	99,963,339
c. Penggalian	331,656	1,567,287	878,591	364,796	337,842	1,581,229
3. INDUSTRI PENGOLAHAN	500,980,252	608,994,104	22,250,020	104,856,914	571,144,331	698,251,264
a. <i>Industri Migas</i>	97,937,737	97,937,737	-	0	101,608,037	101,608,037
b. <i>Industri Non Migas</i>	403,042,515	511,056,367	22,250,020	104,856,914	469,536,294	596,643,228
1). Makanan, Minuman dan Tembakau	61,780,006	86,183,803	7,271,512	30,903,089	99,414,305	137,588,907
2). Tekstil, Brg. kulit & Alas kaki	46,777,523	60,348,978	3,079,011	11,235,736	51,653,181	65,967,929
3). Brg. Kayu & Hasil hutan lainnya	26,548,586	41,627,644	3,489,545	10,444,594	24,301,063	38,235,202
4). Kertas dan Barang cetakan	25,493,419	33,481,874	1,707,747	7,031,187	28,543,174	37,282,107
5) Pupuk, Kimia & Barang dari karet	84,203,720	102,248,836	4,563,594	16,393,483	100,584,050	121,541,127
6) Semen & brg, Galian bukan logam	5,830,126	7,710,081	808,842	1,250,279	6,241,034	8,300,154
7) Logam Dasar Besi dan baja	39,580,683	46,496,810	0	7,309,290	42,665,509	49,974,799
8) Alat angk. , Mesin & Peralatannya	108,800,615	123,956,919	289,928	15,764,553	111,753,432	127,807,914
9) Barang lainnya	4,027,837	9,001,421	1,039,839	4,524,704	4,380,545	9,945,089
TOTAL EKSPOR	655,871,726	778,182,585	35,507,582	107,314,265	748,099,153	890,920,999
EKSPOR NON MIGAS	484,775,379	607,086,239	35,507,582	107,314,265	570,594,095	713,415,941

**Lampiran 32. Peranan Usaha Kecil, Menengah dan Besar Terhadap Pembentukan Total Ekspor
Menurut Sektor Ekonomi Tahun 2002 - 2007(%)**

SEKTOR	2002				2003			
	Kecil	Menengah	Besar	Jumlah	Kecil	Menengah	Besar	Jumlah
(1)	(2)	(3)	(4)	(5)	(6)	(7)	(8)	(9)
1. PERTANIAN , PETERNAKAN, KEHUTANAN DAN PERIKANAN	1.74	0.19	0.19	2.12	1.54	0.18	0.11	1.83
a. Tanaman Bahan Makanan	0.14	0.00	0.00	0.14	0.12	0.00	0.00	0.12
b. Tanaman Perkebunan	1.30	0.01	0.09	1.39	1.13	0.01	0.02	1.15
c. Peternakan dan Hasil-hasilnya	0.05	0.01	0.00	0.06	0.04	0.01	0.00	0.05
d. Kehutanan	0.02	0.05	0.07	0.14	0.02	0.05	0.07	0.13
e. Perikanan	0.24	0.13	0.03	0.39	0.23	0.12	0.02	0.38
2. PERTAMBANGAN DAN PENGALIAN	0.08	0.05	15.69	15.83	0.07	0.05	15.78	15.90
a. Minyak dan Gas Bumi	0.00	0.00	9.28	9.28	0.00	0.00	9.35	9.35
b. Pertambangan Non Migas	0.00	0.02	6.37	6.40	0.00	0.02	6.40	6.42
c. Penggalian	0.08	0.03	0.04	0.15	0.07	0.03	0.03	0.12
3. INDUSTRI PENGOLAHAN	2.22	12.94	66.90	82.05	2.44	11.36	68.48	82.27
a. Industri Migas	0.00	0.00	11.96	11.96	0.00	0.00	13.09	13.09
b. Industri Non Migas	2.22	12.94	54.93	70.09	2.44	11.36	55.39	69.18
1). Makanan, Minuman dan Tembakau	0.26	2.16	6.92	9.35	0.41	2.07	7.07	9.55
2). Tekstil, Brg. kulit & Alas kaki	0.60	2.36	10.81	13.77	0.43	1.87	10.83	13.12
3). Brg. Kayu & Hasil hutan lainnya	0.65	2.29	5.36	8.31	0.73	2.09	4.90	7.72
4). Kertas dan Barang cetakan	0.15	0.83	3.93	4.91	0.18	0.86	3.54	4.58
5) Pupuk, Kimia & Barang dari karet	0.25	1.25	8.06	9.57	0.38	1.38	8.91	10.67
6) Semen & brg, Galian bukan logam	0.13	0.23	0.94	1.30	0.14	0.19	0.95	1.28
7) Logam Dasar Besi dan baja	0.00	0.32	2.32	2.64	0.00	0.44	2.65	3.09
8) Alat angk. , Mesin & Peralatannya	0.06	2.80	16.17	19.03	0.04	1.97	15.94	17.95
9) Barang lainnya	0.12	0.69	0.41	1.22	0.13	0.48	0.60	1.21
TOTAL EKSPOR	4.04	13.18	82.78	100.00	4.04	11.59	84.37	100.00
EKSPOR NON MIGAS	4.04	13.18	61.54	78.76	4.04	11.59	61.93	77.56

**Lampiran 32. Peranan Usaha Kecil, Menengah dan Besar Terhadap Pembentukan Total Ekspor
Menurut Sektor Ekonomi Tahun 2002 - 2007(%)**

SEKTOR	2004		
	Kecil (10)	Menengah (11)	Besar (12)
(1)			
1. PERTANIAN , PETERNAKAN, KEHUTANAN DAN PERIKANAN	1.26	0.19	0.15
a. Tanaman Bahan Makanan	0.09	0.00	0.00
b. Tanaman Perkebunan	0.89	0.00	0.04
c. Peternakan dan Hasil-hasilnya	0.03	0.01	0.00
d. Kehutanan	0.02	0.06	0.08
e. Perikanan	0.22	0.12	0.02
2. PERTAMBANGAN DAN PENGALIAN	0.06	0.05	15.36
a. Minyak dan Gas Bumi	0.00	0.00	8.82
b. Pertambangan Non Migas	0.00	0.02	6.52
c. Penggalian	0.06	0.02	0.02
3. INDUSTRI PENGOLAHAN	2.72	11.54	68.68
a. <i>Industri Migas</i>	0.00	0.00	13.26
b. <i>Industri Non Migas</i>	2.72	11.54	55.42
1). Makanan, Minuman dan Tembakau	0.62	2.13	7.87
2). Tekstil, Brg. kulit & Alas kaki	0.47	1.92	9.92
3). Brg. Kayu & Hasil hutan lainnya	0.70	1.76	4.28
4). Kertas dan Barang cetakan	0.21	0.59	3.14
5) Pupuk, Kimia & Barang dari karet	0.41	1.36	9.45
6) Semen & brg. Galian bukan logam	0.14	0.21	0.88
7) Logam Dasar Besi dan baja	0.00	0.58	3.74
8) Alat angk. , Mesin & Peralatannya	0.05	2.44	15.65
9) Barang lainnya	0.12	0.56	0.48
TOTAL EKSPOR	4.04	11.77	84.19
EKSPOR NON MIGAS	4.04	11.77	62.10

Lampiran 32. Peranan Usaha Kecil, Menengah dan Besar Terhadap Pembentukan Total Ekspor Menurut Sektor Ekonomi Tahun 2002 - 2007(%)

SEKTOR	2005				Jumlah (17)
	Jumlah (13)	Kecil (14)	Menengah (15)	Besar (16)	
(1)	(13)	(14)	(15)	(16)	(17)
1. PERTANIAN , PETERNAKAN, KEHUTANAN DAN PERIKANAN	1.59	1.41	0.20	0.15	1.76
a. Tanaman Bahan Makanan	0.09	0.10	0.00	0.00	0.10
b. Tanaman Perkebunan	0.94	1.05	0.01	0.03	1.08
c. Peternakan dan Hasil-hasilnya	0.04	0.03	0.01	0.00	0.04
d. Kehutanan	0.16	0.02	0.07	0.10	0.20
e. Perikanan	0.36	0.21	0.11	0.02	0.34
2. PERTAMBANGAN DAN PENGALIAN	15.47	0.09	0.07	18.48	18.64
a. Minyak dan Gas Bumi	8.82	0.00	0.00	9.79	9.79
b. Pertambangan Non Migas	6.55	0.00	0.03	8.65	8.69
c. Penggalian	0.10	0.09	0.04	0.03	0.16
3. INDUSTRI PENGOLAHAN	82.94	2.42	11.25	65.93	79.60
a. <i>Industri Migas</i>	13.26	0.00	0.00	14.06	14.06
b. <i>Industri Non Migas</i>	69.68	2.42	11.25	51.87	65.53
1). Makanan, Minuman dan Tembakau	10.62	0.57	2.35	7.81	10.74
2). Tekstil, Brg. kulit & Alas kaki	12.31	0.41	1.46	6.43	8.30
3). Brg. Kayu & Hasil hutan lainnya	6.74	0.54	1.56	3.63	5.73
4). Kertas dan Barang cetakan	3.94	0.19	0.72	3.17	4.08
5) Pupuk, Kimia & Barang dari karet	11.22	0.43	1.51	9.64	11.58
6) Semen & brg, Galian bukan logam	1.23	0.12	0.18	0.81	1.11
7) Logam Dasar Besi dan baja	4.32	0.00	0.65	3.88	4.53
8) Alat angk. , Mesin & Peralatannya	18.14	0.04	2.31	16.01	18.36
9) Barang lainnya	1.16	0.12	0.52	0.49	1.12
TOTAL EKSPOR	100.00	3.92	11.51	84.57	100.00
EKSPOR NON MIGAS	77.92	3.92	11.51	60.70	76.14

Lampiran 32. Peranan Usaha Kecil, Menengah dan Besar Terhadap Pembentukan Total Ekspor Menurut Sektor Ekonomi Tahun 2002 - 2007(%)

SEKTOR	2006*				2007	
	Kecil (18)	Menengah (19)	Besar (20)	Jumlah (21)	Kecil (18)	Menengah (19)
1. PERTANIAN , PETERNAKAN, KEHUTANAN DAN PERIKANAN	1.43	0.20	0.14	1.76	1.39	0.18
a. Tanaman Bahan Makanan	0.09	0.00	0.00	0.09	0.10	0.00
b. Tanaman Perkebunan	1.09	0.01	0.03	1.13	1.06	0.01
c. Peternakan dan Hasil-hasilnya	0.03	0.01	0.00	0.03	0.03	0.00
d. Kehutanan	0.02	0.08	0.09	0.19	0.02	0.07
e. Perikanan	0.19	0.11	0.01	0.31	0.18	0.10
2. PERTAMBANGAN DAN PENGGALIAN	0.12	0.10	19.77	19.98	0.10	0.09
a. Minyak dan Gas Bumi	0.00	0.00	9.40	9.40	0.00	0.00
b. Pertambangan Non Migas	0.00	0.05	10.32	10.37	0.00	0.05
c. Penggalian	0.11	0.05	0.04	0.20	0.10	0.04
3. INDUSTRI PENGOLAHAN	2.36	11.52	64.38	78.26	2.50	11.77
a. <i>Industri Migas</i>	0.00	0.00	12.59	12.59	0.00	0.00
b. <i>Industri Non Migas</i>	2.36	11.52	51.79	65.67	2.50	11.77
1). Makanan, Minuman dan Tembakau	0.57	2.57	7.94	11.08	0.82	3.47
2). Tekstil, Brg. kulit & Alas kaki	0.38	1.37	6.01	7.76	0.35	1.26
3). Brg. Kayu & Hasil hutan lainnya	0.47	1.47	3.41	5.35	0.39	1.17
4). Kertas dan Barang cetakan	0.19	0.84	3.28	4.30	0.19	0.79
5) Pupuk, Kimia & Barang dari karet	0.50	1.82	10.82	13.14	0.51	1.84
6) Semen & brg, Galian bukan logam	0.10	0.15	0.75	0.99	0.09	0.14
7) Logam Dasar Besi dan baja	0.00	0.89	5.09	5.98	0.00	0.82
8) Alat angk. , Mesin & Peralatannya	0.03	1.91	13.98	15.93	0.03	1.77
9) Barang lainnya	0.12	0.52	0.52	1.16	0.12	0.51
TOTAL EKSPOR	3.90	11.82	84.28	100.00	3.99	12.05
EKSPOR NON MIGAS	3.90	11.82	62.30	78.01	3.99	12.05

Lampiran 32. Peranan Usaha Kecil, Menengah dan Besar Terhadap Pembentukan Total Ekspor Menurut Sektor Ekonomi Tahun 2002 - 2007(%)

SEKTOR	17**	
	Besar	Jumlah
(1)	(20)	(21)
1. PERTANIAN , PETERNAKAN, KEHUTANAN DAN PERIKANAN	0.14	1.71
a. Tanaman Bahan Makanan	0.00	0.10
b. Tanaman Perkebunan	0.03	1.10
c. Peternakan dan Hasil-hasilnya	0.00	0.03
d. Kehutanan	0.09	0.19
e. Perikanan	0.01	0.29
2. PERTAMBANGAN DAN PENGGALIAN	19.72	19.92
a. Minyak dan Gas Bumi	8.52	8.52
b. Pertambangan Non Migas	11.17	11.22
c. Penggalian	0.04	0.18
3. INDUSTRI PENGOLAHAN	64.11	78.37
a. <i>Industri Migas</i>	11.40	11.40
b. <i>Industri Non Migas</i>	52.70	66.97
1). Makanan, Minuman dan Tembakau	11.16	15.44
2). Tekstil, Brg. kulit & Alas kaki	5.80	7.40
3). Brg. Kayu & Hasil hutan lainnya	2.73	4.29
4). Kertas dan Barang cetakan	3.20	4.18
5) Pupuk, Kimia & Barang dari karet	11.29	13.64
6) Semen & brg, Galian bukan logam	0.70	0.93
7) Logam Dasar Besi dan baja	4.79	5.61
8) Alat angk. , Mesin & Peralatannya	12.54	14.35
9) Barang lainnya	0.49	1.12
TOTAL EKSPOR	83.96	100.00
EKSPOR NON MIGAS	64.05	80.08

**Lampiran 33. Struktur Usaha Kecil, Menengah dan Besar Terhadap Pembentukan Ekspor
Pada Masing-Masing Sektor Ekonomi Tahun 2002 - 2007 (%)**

SEKTOR	2006*				2007**			
	Kecil	Menengah	Besar	Jumlah	Kecil	Menengah	Besar	Jumlah
(1)	(18)	(19)	(20)	(21)	(18)	(19)	(20)	(21)
1. PERTANIAN , PETERNAKAN, KEHUTANAN DAN PERIKANAN	80.98	11.16	7.86	100.00	81.10	10.82	8.08	100.00
a. Tanaman Bahan Makanan	98.67	1.33	0.00	100.00	98.68	1.32	0.00	100.00
b. Tanaman Perkebunan	96.81	0.57	2.62	100.00	96.79	0.56	2.65	100.00
c. Peternakan dan Hasil-hasilnya	82.86	14.88	2.26	100.00	82.57	14.55	2.88	100.00
d. Kehutanan	12.27	39.16	48.57	100.00	12.30	38.66	49.04	100.00
e. Perikanan	61.31	34.34	4.35	100.00	61.26	34.02	4.72	100.00
2. PERTAMBANGAN DAN PENGALIAN	0.58	0.48	98.94	100.00	0.51	0.46	99.03	100.00
a. Minyak dan Gas Bumi	0.00	0.00	100.00	100.00	0.00	0.00	100.00	100.00
b. Pertambangan Non Migas	0.03	0.47	99.50	100.00	0.03	0.45	99.52	100.00
c. Penggalian	55.63	23.21	21.16	100.00	55.56	23.07	21.37	100.00
3. INDUSTRI PENGOLAHAN	3.01	14.72	82.27	100.00	3.19	15.02	81.79	100.00
a. <i>Industri Migas</i>	0.00	0.00	100.00	100.00	0.00	0.00	100.00	100.00
b. <i>Industri Non Migas</i>	3.59	17.55	78.86	100.00	3.73	17.57	78.70	100.00
1). Makanan, Minuman dan Tembakau	5.15	23.17	71.68	100.00	5.28	22.46	72.26	100.00
2). Tekstil, Brg. kulit & Alas kaki	4.88	17.60	77.52	100.00	4.67	17.03	78.30	100.00
3). Brg. Kayu & Hasil hutan lainnya	8.80	27.42	63.78	100.00	9.13	27.32	63.55	100.00
4). Kertas dan Barang cetakan	4.40	19.46	76.14	100.00	4.58	18.86	76.56	100.00
5) Pupuk, Kimia & Barang dari karet	3.78	13.87	82.35	100.00	3.75	13.49	82.76	100.00
6) Semen & brg, Galian bukan logam	9.62	14.76	75.62	100.00	9.74	15.06	75.20	100.00
7) Logam Dasar Besi dan baja	0.00	14.87	85.13	100.00	0.00	14.63	85.37	100.00
8) Alat angk. , Mesin & Peralatannya	0.21	12.02	87.77	100.00	0.23	12.33	87.44	100.00
9) Barang lainnya	10.53	44.72	44.75	100.00	10.46	45.50	44.04	100.00
TOTAL EKSPOR	3.90	11.82	84.28	100.00	3.99	12.05	83.96	100.00
EKSPOR NON MIGAS	5.00	15.15	79.85	100.00	4.98	15.04	79.98	100.00

**Lampiran 34. Distribusi Ekspor Barang Usaha Kecil, Menengah dan Besar
Menurut Sektor Ekonomi Tahun 2002 - 2007 (%)**

SEKTOR	2002				2003			
	Kecil	Menengah	Besar	Jumlah	Kecil	Menengah	Besar	Jumlah
(1)	(2)	(3)	(4)	(5)	(6)	(7)	(8)	(9)
1. PERTANIAN , PETERNAKAN, KEHUTANAN DAN PERIKANAN	42.97	1.46	0.23	2.12	37.97	1.59	0.13	1.83
a. Tanaman Bahan Makanan	3.35	0.01	0.00	0.14	2.97	0.01	0.00	0.12
b. Tanaman Perkebunan	32.13	0.05	0.11	1.39	27.89	0.05	0.02	1.15
c. Peternakan dan Hasil-hasilnya	1.19	0.06	0.01	0.06	0.94	0.05	0.00	0.05
d. Kehutanan	0.44	0.37	0.09	0.14	0.39	0.41	0.08	0.13
e. Perikanan	5.85	0.97	0.03	0.39	5.78	1.05	0.03	0.38
2. PERTAMBANGAN DAN PENGALIAN	1.99	0.42	18.96	15.83	1.75	0.41	18.70	15.90
a. Minyak dan Gas Bumi	0.00	0.00	11.21	9.28	0.00	0.00	11.09	9.35
b. Pertambangan Non Migas	0.04	0.16	7.70	6.40	0.04	0.19	7.59	6.42
c. Penggalian	1.95	0.26	0.05	0.15	1.71	0.22	0.03	0.12
3. INDUSTRI PENGOLAHAN	55.04	98.12	80.81	82.05	60.28	98.00	81.17	82.27
a. Industri Migas	0.00	0.00	14.45	11.96	0.00	0.00	15.51	13.09
b. Industri Non Migas	55.04	98.12	66.36	70.09	60.28	98.00	65.65	69.18
1). Makanan, Minuman dan Tembak	6.50	16.39	8.36	9.35	10.13	17.87	8.38	9.55
2). Tekstil, Brg. kulit & Alas kaki	14.81	17.89	13.06	13.77	10.68	16.10	12.83	13.12
3). Brg. Kayu & Hasil hutan lainnya	16.13	17.40	6.48	8.31	18.13	18.02	5.81	7.72
4). Kertas dan Barang cetakan	3.67	6.29	4.75	4.91	4.39	7.43	4.20	4.58
5) Pupuk, Kimia & Barang dari karet	6.29	9.47	9.74	9.57	9.32	11.93	10.57	10.67
6) Semen & brg, Galian bukan logar	3.32	1.74	1.14	1.30	3.49	1.66	1.12	1.28
7) Logam Dasar Besi dan baja	0.00	2.44	2.81	2.64	0.00	3.80	3.14	3.09
8) Alat angk. , Mesin & Peralatannya	1.43	21.24	19.54	19.03	0.94	17.02	18.90	17.95
9) Barang lainnya	2.89	5.27	0.49	1.22	3.20	4.17	0.71	1.21
TOTAL EKSPOR	100.00	100.00	100.00	100.00	100.00	100.00	100.00	100.00
EKSPOR NON MIGAS	100.00	100.00	74.34	78.76	100.00	100.00	73.40	77.56

**Lampiran 34. Distribusi Ekspor Barang Usaha Kecil, Menengah dan Besar
Menurut Sektor Ekonomi Tahun 2002 - 2007 (%)**

SEKTOR	2004			Jumlah (13)
	Kecil (10)	Menengah (11)	Besar (12)	
(1)	(10)	(11)	(12)	(13)
1. PERTANIAN , PETERNAKAN, KEHUTANAN DAN PERIKANAN	31.08	1.59	0.17	1.59
a. Tanaman Bahan Makanan	2.18	0.01	0.00	0.09
b. Tanaman Perkebunan	22.13	0.04	0.04	0.94
c. Peternakan dan Hasil-hasilnya	0.83	0.05	0.00	0.04
d. Kehutanan	0.50	0.49	0.10	0.16
e. Perikanan	5.45	1.00	0.03	0.36
2. PERTAMBANGAN DAN PENGALIAN	1.50	0.38	18.25	15.47
a. Minyak dan Gas Bumi	0.00	0.00	10.48	8.82
b. Pertambangan Non Migas	0.01	0.19	7.75	6.55
c. Penggalian	1.48	0.19	0.02	0.10
3. INDUSTRI PENGOLAHAN	67.42	98.03	81.58	82.94
a. <i>Industri Migas</i>	0.00	0.00	15.75	13.26
b. <i>Industri Non Migas</i>	67.42	98.03	65.82	69.68
1). Makanan, Minuman dan Tembak	15.33	18.12	9.35	10.62
2). Tekstil, Brg. kulit & Alas kaki	11.72	16.27	11.79	12.31
3). Brg. Kayu & Hasil hutan lainnya	17.42	14.94	5.08	6.74
4). Kertas dan Barang cetakan	5.30	4.98	3.73	3.94
5) Pupuk, Kimia & Barang dari karet	10.04	11.54	11.23	11.22
6) Semen & brg, Galian bukan logar	3.44	1.76	1.05	1.23
7) Logam Dasar Besi dan baja	0.00	4.90	4.45	4.32
8) Alat angk. , Mesin & Peralatannya	1.29	20.74	18.59	18.14
9) Barang lainnya	2.89	4.79	0.57	1.16
TOTAL EKSPOR	100.00	100.00	100.00	100.00
EKSPOR NON MIGAS	100.00	100.00	73.77	77.92

**Lampiran 34. Distribusi Ekspor Barang Usaha Kecil, Menengah dan Besar
Menurut Sektor Ekonomi Tahun 2002 - 2007 (%)**

SEKTOR	2005			Jumlah
	Kecil	Menengah	Besar	
(1)	(14)	(15)	(16)	(17)
1. PERTANIAN , PETERNAKAN, KEHUTANAN DAN PERIKANAN	35.98	1.75	0.17	1.76
a. Tanaman Bahan Makanan	2.53	0.01	0.00	0.10
b. Tanaman Perkebunan	26.71	0.05	0.03	1.08
c. Peternakan dan Hasil-hasilnya	0.87	0.05	0.00	0.04
d. Kehutanan	0.62	0.65	0.12	0.20
e. Perikanan	5.26	0.99	0.02	0.34
2. PERTAMBANGAN DAN PENGALIAN	2.37	0.58	21.86	18.64
a. Minyak dan Gas Bumi	0.00	0.00	11.58	9.79
b. Pertambangan Non Migas	0.04	0.25	10.23	8.69
c. Penggalian	2.33	0.32	0.04	0.16
3. INDUSTRI PENGOLAHAN	61.64	97.67	77.97	79.60
a. <i>Industri Migas</i>	0.00	0.00	16.63	14.06
b. <i>Industri Non Migas</i>	61.64	97.67	61.34	65.53
1). Makanan, Minuman dan Tembak	14.59	20.40	9.24	10.74
2). Tekstil, Brg. kulit & Alas kaki	10.37	12.67	7.61	8.30
3). Brg. Kayu & Hasil hutan lainnya	13.79	13.53	4.29	5.73
4). Kertas dan Barang cetakan	4.84	6.27	3.74	4.08
5) Pupuk, Kimia & Barang dari karet	10.96	13.10	11.40	11.58
6) Semen & brg, Galian bukan logar	3.00	1.55	0.96	1.11
7) Logam Dasar Besi dan baja	0.00	5.61	4.59	4.53
8) Alat angk. , Mesin & Peralatannya	1.11	20.03	18.93	18.36
9) Barang lainnya	2.97	4.52	0.57	1.12
TOTAL EKSPOR	100.00	100.00	100.00	100.00
EKSPOR NON MIGAS	100.00	100.00	71.78	76.14

**Lampiran 34. Distribusi Ekspor Barang Usaha Kecil, Menengah dan Besar
Menurut Sektor Ekonomi Tahun 2002 - 2007 (%)**

SEKTOR (1)	2006*				2007**			
	Kecil (18)	Menengah (19)	Besar (20)	Jumlah (21)	2007 (18)	Menengah (19)	Besar (20)	Jumlah (21)
1. PERTANIAN , PETERNAKAN, KEHUTANAN DAN PERIKANAN	36.63	1.67	0.16	1.76	34.78	1.54	0.16	1.71
a. Tanaman Bahan Makanan	2.39	0.01	0.00	0.09	2.45	0.01	0.00	0.10
b. Tanaman Perkebunan	27.97	0.05	0.04	1.13	26.60	0.05	0.03	1.10
c. Peternakan dan Hasil-hasilnya	0.72	0.04	0.00	0.03	0.71	0.04	0.00	0.03
d. Kehutanan	0.61	0.65	0.11	0.19	0.59	0.62	0.11	0.19
e. Perikanan	4.95	0.91	0.02	0.31	4.43	0.81	0.02	0.29
2. PERTAMBANGAN DAN PENGALIAN	2.96	0.81	23.45	19.98	2.56	0.75	23.49	19.92
a. Minyak dan Gas Bumi	0.00	0.00	11.15	9.40	0.00	0.00	10.15	8.52
b. Pertambangan Non Migas	0.09	0.41	12.25	10.37	0.08	0.41	13.30	11.22
c. Penggalian	2.87	0.40	0.05	0.20	2.47	0.34	0.05	0.18
3. INDUSTRI PENGOLAHAN	60.41	97.53	76.38	78.26	62.66	97.71	76.35	78.37
a. Industri Migas	0.00	0.00	14.93	12.59	0.00	0.00	13.58	11.40
b. Industri Non Migas	60.41	97.53	61.45	65.67	62.66	97.71	62.76	66.97
1). Makanan, Minuman dan Tembak	14.61	21.72	9.42	11.08	20.48	28.80	13.29	15.44
2). Tekstil, Brg. kulit & Alas kaki	9.71	11.55	7.13	7.76	8.67	10.47	6.90	7.40
3). Brg. Kayu & Hasil hutan lainnya	12.07	12.41	4.05	5.35	9.83	9.73	3.25	4.29
4). Kertas dan Barang cetakan	4.86	7.08	3.89	4.30	4.81	6.55	3.82	4.18
5) Pupuk, Kimia & Barang dari karet	12.73	15.42	12.84	13.14	12.85	15.28	13.45	13.64
6) Semen & brg, Galian bukan logar	2.44	1.24	0.89	0.99	2.28	1.17	0.83	0.93
7) Logam Dasar Besi dan baja	0.00	7.52	6.03	5.98	0.00	6.81	5.70	5.61
8) Alat angk. , Mesin & Peralatannya	0.87	16.20	16.59	15.93	0.82	14.69	14.94	14.35
9) Barang lainnya	3.12	4.38	0.61	1.16	2.93	4.22	0.59	1.12
TOTAL EKSPOR	100.00	100.00	100.00	100.00	100.00	100.00	100.00	100.00
EKSPOR NON MIGAS	100.00	100.00	73.91	78.01	100.00	100.00	76.27	80.08

**Lampiran 35. Ekspor Barang Usaha Kecil, Menengah dan Besar Menurut 3 Digit KLUI
Sektor Pertambangan Penggalian dan Industri Pengolahan Tahun 2002-2007 (Juta Rupiah)**

SEKTOR	2002				2003		
	Kecil	Menengah	Besar	Jumlah	Kecil	Menengah	Besar
(1)	(2)	(3)	(4)	(5)	(6)	(7)	(8)
2. PERTAMBANGAN & PENGALIAN	406,659	277,984	79,541,461	80,226,104	348,669	235,238	77,829,153
211. Pertambangan batubara	0	72,522	15,556,033	15,628,555	0	75,975	15,919,432
212. Pertambangan gambut	0	242	386	628	0	0	0
221. Pertambangan minyak & gas bumi	0	0	47,041,651	47,041,651	0	0	46,137,846
222. Pengusahaan tenaga panas bumi	0	0	0	0	0	0	0
231. Pertambangan bijih logam	0	68	133	201	0	2,119	4,108
232. Pertambangan bijih logam yg tdk mengandung besi	0	11,179	16,723,741	16,734,920	0	10,652	15,616,941
240. Penggalian batu-batuan, tanah liat & pasir	315,583	145,955	175,266	636,804	250,952	101,025	110,265
250. Penambangan & penggalian garam	0	0	0	0	0	0	0
260. Pertambangan mineral, bhn kimia & bhn pupuk	8,484	22,404	30,209	61,097	7,862	19,505	26,326
290. Pertambangan & penggalian lain	82,592	25,613	14,044	122,248	89,856	25,962	14,234
3. INDUSTRI PENGOLAHAN	11,267,007	65,566,788	339,086,256	415,920,051	12,020,495	56,012,567	337,773,397
<i>a. Industri Minyak & gas</i>	<i>0</i>	<i>0</i>	<i>60,632,226</i>	<i>60,632,226</i>	<i>0</i>	<i>0</i>	<i>64,563,854</i>
<i>b. Industri non migas</i>	<i>11,267,007</i>	<i>65,566,788</i>	<i>278,454,030</i>	<i>355,287,824</i>	<i>12,020,495</i>	<i>56,012,567</i>	<i>273,209,543</i>
311. Ind. makanan	793,755	8,788,280	31,812,187	41,394,222	1,316,594	7,901,859	32,355,436
312. Ind. makanan	460,991	1,606,152	1,458,463	3,525,605	668,146	1,644,273	1,328,980
313. Ind. minuman	69,536	86,048	96,884	252,467	34,029	90,090	72,084
314. Ind. pengolahan tembakau & bumbu rokok	5,459	474,601	1,718,130	2,198,190	2,015	575,123	1,118,223
321. Ind. tekstil	303,341	4,847,476	32,545,692	37,696,508	332,557	3,522,513	31,120,423
322. Ind. pakaian jadi, kecuali alas kaki	2,191,734	5,863,907	15,008,585	23,064,225	1,444,569	4,678,329	15,603,642
323. Ind. kulit & brg. dr kulit, utk. alas kaki	525,719	310,503	546,587	1,382,809	339,715	292,849	507,116
324. Ind. alas kaki	10,836	932,345	6,701,323	7,644,505	12,969	707,972	6,168,102
331. Ind. kayu, bambu, rotan, rumput dsj, termasuk perabot RT	407,127	5,392,147	23,806,656	29,605,930	508,941	4,814,655	20,870,713
332. Ind. perabot & kelengkapan RT & alat dapur dr kayu	2,893,693	6,231,923	3,382,891	12,508,506	3,107,124	5,482,360	3,297,688
341. Ind. kertas, brg. dr kertas & sejenisnya	378,408	2,630,365	15,845,498	18,854,272	531,515	2,963,908	13,751,865
342. Ind. percetakan & penerbitan	373,709	1,572,574	4,073,413	6,019,695	342,935	1,285,589	3,732,100
351. Ind. bhn kimia Industri	792,277	1,909,361	19,604,352	22,305,990	1,146,555	1,977,312	19,577,159
352. Ind. kimia lain	252,361	800,707	3,595,969	4,649,037	388,697	796,699	3,483,850
354. Ind. brg. dr kilang minyak & batubara	0	25,683	48,685	74,369	0	88,878	152,972
355. Ind. karet & brg. dr karet	63,633	1,987,446	14,331,075	16,382,153	105,133	2,149,658	17,304,178
356. Ind. barang dr plastik	180,217	1,602,490	3,298,182	5,080,888	217,777	1,804,463	3,452,550
361. Ind. porselen	191,667	175,653	367,427	734,748	219,227	178,552	436,241
362. Ind. gelas & brg dr gelas	394,188	595,092	1,963,990	2,953,270	382,090	433,500	2,033,842
363. Ind. semen, kapur, & brg dr semen & kapur	6,965	101,851	1,221,654	1,330,470	3,501	41,710	923,883
364. Ind. pengolahan barang dr tanah liat	71,028	160,841	834,279	1,066,148	76,414	163,286	865,084
369. Ind. barang lain bukan logam	16,175	127,013	380,201	523,388	15,330	133,986	404,582
371. Ind. logam dasar besi & baja	0	440,056	2,145,281	2,585,338	0	485,304	2,605,699
372. Ind. logam dasar bukan besi	0	1,191,995	9,628,665	10,820,660	0	1,687,029	10,442,647
381. Ind. barang dr logam, kec. mesin & peralatannya	184,660	3,344,608	3,740,969	7,270,238	88,551	2,557,989	5,495,347
382. Ind. mesin & perlengkapannya, kec mesin listrik	64,171	4,085,506	16,414,608	20,564,285	58,077	3,395,914	14,005,034
383. Ind. mesin, p'alatn & p'lengkapn listrik serta bhn keperluan li	9,100	4,937,154	53,959,359	58,905,612	8,246	2,719,053	50,295,652
384. Ind. alat angkutan	16,302	1,407,887	5,589,787	7,013,976	16,661	846,913	6,827,771
385. Ind. peralatan profesional, iptek, pengukur & pengatur	18,202	417,695	2,264,577	2,700,474	15,491	207,743	2,019,800
390. Ind. pengolahan lainnya	591,753	3,519,429	2,068,662	6,179,844	637,638	2,385,058	2,956,879
TOTAL EKSPOR	20,468,762	66,821,272	419,589,951	506,879,986	19,941,068	57,155,647	416,139,131
EKSPOR NON MIGAS	20,468,762	66,821,272	311,916,074	399,206,109	19,941,068	57,155,647	305,437,431

**Lampiran 35. Ekspor Barang Usaha Kecil, Menengah dan Besar Menurut 3 Digit KLUI
Sektor Pertambangan Penggalian dan Industri Pengolahan Tahun 2002-2007 (Juta Rupiah)**

SEKTOR	Jumlah
(1)	(9)
2. PERTAMBANGAN & PENGGALIAN	78,413,060
211. Pertambangan batubara	15,995,407
212. Pertambangan gambut	1
221. Pertambangan minyak & gas bumi	46,137,846
222. Pengusahaan tenaga panas bumi	0
231. Pertambangan bijih logam	6,227
232. Pertambangan bijih logam yg tdk mengandung besi	15,627,594
240. Penggalian batu-batuan, tanah liat & pasir	462,241
250. Penambangan & penggalian garam	0
260. Pertambangan mineral, bhn kimia & bhn pupuk	53,693
290. Petambangan & penggalian lain	130,052
3. INDUSTRI PENGOLAHAN	405,806,459
<i>a. Industri Minyak & gas</i>	<i>64,563,854</i>
<i>b. Industri non migas</i>	<i>341,242,605</i>
311. Ind. makanan	41,573,888
312. Ind. makanan	3,641,399
313. Ind. minuman	196,203
314. Ind. pengolahan tembakau & bumbu rokok	1,695,361
321. Ind. tekstil	34,975,493
322. Ind. pakaian jadi, kecuali alas kaki	21,726,540
323. Ind. kulit & brg. dr kulit, kec. utk alas kaki	1,139,680
324. Ind. alas kaki	6,889,043
331. Ind. kayu, bambu, rotan, rumput dsj, termasuk perabot RT	26,194,309
332. Ind. perabot & kelengkapan RT & alat dapur dr kayu	11,887,171
341. Ind. kertas, brg. dr kertas & sejenisnya	17,247,288
342. Ind. percetakan & penerbitan	5,360,625
351. Ind. bhn kimia Industri	22,701,026
352. Ind. kimia lain	4,669,246
354. Ind. brg. dr kilang minyak & batubara	241,850
355. Ind. karet & brg. dr karet	19,558,970
356. Ind. barang dr plastik	5,474,790
361. Ind. porselen	834,020
362. Ind. gelas & brg dr gelas	2,849,432
363. Ind. semen, kapur, & brg dr semen & kapur	969,093
364. Ind. pengolahan barang dr tanah liat	1,104,784
369. Ind. barang lain bukan logam	553,898
371. Ind. logam dasar besi & baja	3,091,004
372. Ind. logam dasar bukan besi	12,129,676
381. Ind. barang dr logam, kec. mesin & peralatannya	8,141,886
382. Ind. mesin & perlengkapannya, kec. mesin listrik	17,459,025
383. Ind. mesin, p'alatn & p'lengkapn listrik serta bhn keperluan li:	53,022,951
384. Ind. alat angkutan	7,691,345
385. Ind. peralatan profesional, iptek, pengukur & pengatur	2,243,035
390. Ind. pengolahan lainnya	5,979,575
TOTAL EKSPOR	493,235,846
EKSPOR NON MIGAS	382,534,146

**Lampiran 35. Ekspor Barang Usaha Kecil, Menengah dan Besar Menurut 3 Digit KLUI
Sektor Pertambangan Penggalian dan Industri Pengolahan Tahun 2002-2007 (Juta Rupiah)**

SEKTOR (1)	2004					
	Kecil	Menengah	Besar	Jumlah	Kecil	Menengah
	(10)	(11)	(12)	(13)	(14)	(15)
2. PERTAMBANGAN & PENGGALIAN	365,171	273,504	92,822,514	93,461,188	665,832	474,106
211. Pertambangan batubara	0	108,989	23,091,987	23,200,977	0	153,308
212. Pertambangan gambut	0	0	0	0	0	151
221. Pertambangan minyak & gas bumi	0	0	53,284,063	53,284,063	0	0
222. Pengusahaan tenaga panas bumi	0	0	0	0	0	0
231. Pertambangan bijih logam	0	7,324	14,238	21,562	0	3,926
232. Pertambangan bijih logam yg tdk mengandung besi	0	11,012	16,293,140	16,304,151	0	21,795
240. Penggalian batu-batuan, tanah liat & pasir	260,610	107,109	112,044	479,764	553,864	235,024
250. Penambangan & penggalian garam	0	0	0	0	0	0
260. Pertambangan mineral, bhn kimia & bhn pupuk	3,605	8,977	12,002	24,584	11,299	29,296
290. Petambangan & penggalian lain	100,955	30,092	15,039	146,086	100,670	30,606
3. INDUSTRI PENGOLAHAN	16,456,433	69,737,765	414,953,726	501,147,923	17,289,205	80,373,495
<i>a. Industri Minyak & gas</i>	0	0	80,132,319	80,132,319	0	0
<i>b. Industri non migas</i>	16,456,433	69,737,765	334,821,406	421,015,604	17,289,205	80,373,495
311. Ind. makanan	2,693,299	10,224,976	44,058,649	56,976,924	2,724,445	12,849,211
312. Ind. makanan	991,093	1,911,145	1,832,976	4,735,215	1,294,170	2,837,732
313. Ind. minuman	53,348	142,043	113,637	309,027	67,979	188,383
314. Ind. pengolahan tembakau & bumbu rokok	3,894	611,450	1,555,881	2,171,224	4,581	909,682
321. Ind. tekstil	423,896	4,463,281	34,546,127	39,433,303	187,522	2,064,861
322. Ind. pakaian jadi, kecuali alas kaki	1,993,436	5,775,984	16,758,490	24,527,910	2,102,703	6,679,620
323. Ind. kulit & brg. dr kulit, kec. utk alas kaki	427,986	306,246	534,226	1,268,459	601,175	485,256
324. Ind. alas kaki	15,154	1,029,525	8,125,865	9,170,544	18,575	1,192,768
331. Ind. kayu, bambu, rotan, rumput dsj, termasuk perabot RT	456,911	5,100,912	22,330,182	27,888,005	514,654	5,518,386
332. Ind. perabot & kelengkapan RT & alat dapur dr kayu	3,794,353	5,524,747	3,509,414	12,828,513	3,354,523	5,618,873
341. Ind. kertas, brg. dr kertas & sejenisnya	1,070,491	2,649,452	16,529,696	20,249,640	985,299	3,651,368
342. Ind. percetakan & penerbitan	222,144	890,652	2,419,712	3,532,508	372,807	1,505,512
351. Ind. bhn kimia Industri	1,517,321	2,186,984	24,886,365	28,590,669	1,971,754	3,201,254
352. Ind. kimia lain	569,177	833,058	4,448,668	5,850,903	620,064	1,098,554
354. Ind. brg. dr kilang minyak & batubara	0	29,032	51,969	81,001	0	75,056
355. Ind. karet & brg. dr karet	124,413	3,114,197	23,682,979	26,921,589	144,186	3,423,596
356. Ind. barang dr plastik	239,240	2,047,117	4,054,530	6,340,887	338,753	2,981,147
361. Ind. porselen	287,723	249,392	561,783	1,098,898	250,327	219,436
362. Ind. gelas & brg dr gelas	440,148	585,464	2,264,714	3,290,326	483,488	623,275
363. Ind. semen, kapur, & brg dr semen & kapur	4,679	63,048	996,098	1,063,826	6,238	84,215
364. Ind. pengolahan barang dr tanah liat	87,651	193,243	1,012,083	1,292,977	83,467	188,900
369. Ind. barang lain bukan logam	19,692	162,302	487,814	669,808	17,632	156,049
371. Ind. logam dasar besi & baja	0	905,386	4,627,245	5,532,630	0	1,038,448
372. Ind. logam dasar bukan besi	0	2,579,230	17,996,478	20,575,709	0	3,578,080
381. Ind. barang dr logam, kec. mesin & peralatannya	195,654	4,173,880	6,408,281	10,777,815	161,960	4,068,248
382. Ind. mesin & perlengkapannya, kec mesin listrik	69,294	4,236,237	17,230,255	21,535,786	84,426	5,271,562
383. Ind. mesin, p'alatn & p'tengkapn listrik serta bhn keperluan li	10,035	4,414,250	60,328,028	64,752,313	11,992	4,841,113
384. Ind. alat angkutan	22,859	1,628,909	8,488,548	10,140,316	30,054	1,903,565
385. Ind. peralatan profesional, iptek, pengukur & pengatur	16,500	300,313	2,101,948	2,418,761	23,649	396,823
390. Ind. pengolahan lainnya	706,043	3,405,307	2,878,766	6,990,116	832,781	3,722,523
TOTAL EKSPOR	24,408,027	71,140,210	508,658,073	604,206,311	28,048,167	82,289,898
EKSPOR NON MIGAS	24,408,027	71,140,210	375,241,690	470,789,928	28,048,167	82,289,898

**Lampiran 35. Ekspor Barang Usaha Kecil, Menengah dan Besar Menurut 3 Digit KLUI
Sektor Pertambangan Penggalian dan Industri Pengolahan Tahun 2002-2007 (Juta Rupiah)**

SEKTOR (1)	05	
	Besar (16)	Jumlah (17)
2. PERTAMBANGAN & PENGALIAN	132,107,327	133,247,265
211. Pertambangan batubara	30,999,388	31,152,696
212. Pertambangan gambut	217	368
221. Pertambangan minyak & gas bumi	70,006,147	70,006,147
222. Pengusahaan tenaga panas bumi	0	0
231. Pertambangan bijih logam	7,141	11,066
232. Pertambangan bijih logam yg tdk mengandung besi	30,812,498	30,834,293
240. Penggalian batu-batuan, tanah liat & pasir	231,013	1,019,901
250. Penambangan & penggalian garam	0	0
260. Pertambangan mineral, bhn kimia & bhn pupuk	36,505	77,099
290. Pertambangan & penggalian lain	14,420	145,696
3. INDUSTRI PENGOLAHAN	471,249,325	568,912,025
<i>a. Industri Minyak & gas</i>	<i>100,524,678</i>	<i>100,524,678</i>
<i>b. Industri non migas</i>	<i>370,724,647</i>	<i>468,387,347</i>
311. Ind. makanan	51,402,839	66,976,495
312. Ind. makanan	2,335,603	6,467,505
313. Ind. minuman	136,745	393,107
314. Ind. pengolahan tembakau & bumbu rokok	1,977,911	2,892,174
321. Ind. tekstil	16,217,587	18,469,970
322. Ind. pakaian jadi, kecuali alas kaki	19,591,084	28,373,407
323. Ind. kulit & brg. dr kulit, kec. utk alas kaki	788,985	1,875,415
324. Ind. alas kaki	9,373,813	10,585,156
331. Ind. kayu, bambu, rotan, rumput dsj, termasuk perabot RT	22,826,758	28,859,798
332. Ind. perabot & kelengkapan RT & alat dapur dr kayu	3,093,594	12,066,991
341. Ind. kertas, brg. dr kertas & sejenisnya	18,636,955	23,273,622
342. Ind. percetakan & penerbitan	3,996,867	5,875,186
351. Ind. bhn kimia Industri	32,748,314	37,921,321
352. Ind. kimia lain	5,086,376	6,804,994
354. Ind. brg. dr kilang minyak & batubara	122,782	197,837
355. Ind. karet & brg. dr karet	25,470,129	29,037,912
356. Ind. barang dr plastik	5,455,379	8,775,279
361. Ind. porselen	484,431	954,194
362. Ind. gelas & brg dr gelas	2,503,361	3,610,124
363. Ind. semen, kapur, & brg dr semen & kapur	1,433,108	1,523,561
364. Ind. pengolahan barang dr tanah liat	946,331	1,218,699
369. Ind. barang lain bukan logam	444,317	617,998
371. Ind. logam dasar besi & baja	5,154,735	6,193,183
372. Ind. logam dasar bukan besi	22,582,558	26,160,638
381. Ind. barang dr logam, kec. mesin & peralatannya	6,865,377	11,095,584
382. Ind. mesin & perlengkapannya, kec. mesin listrik	20,473,866	25,829,853
383. Ind. mesin, p'alatn & p'lengkapn listrik serta bhn keperluan li	72,396,029	77,249,134
384. Ind. alat angkutan	11,677,731	13,611,350
385. Ind. peralatan profesional, iptek, pengukur & pengatur	3,027,545	3,448,017
390. Ind. pengolahan lainnya	3,473,538	8,028,842
TOTAL EKSPOR	604,394,520	714,732,585
EKSPOR NON MIGAS	433,863,695	544,201,760

**Lampiran 35. Ekspor Barang Usaha Kecil, Menengah dan Besar Menurut 3 Digit KLUI
Sektor Pertambangan Penggalian dan Industri Pengolahan Tahun 2002-2007 (Juta Rupiah)**

SEKTOR	2006*				
	Kecil	Menengah	Besar	Jumlah	Kecil
(1)	(18)	(19)	(20)	(21)	(18)
2. PERTAMBANGAN & PENGGALIAN	900,084	741,281	153,813,058	155,454,422	907,380
211. Pertambangan batubara	0	169,482	33,372,033	33,541,514	0
212. Pertambangan gambut	0	96,977	132,355	229,332	0
221. Pertambangan minyak & gas bumi	0	0	73,158,610	73,158,610	0
222. Pengusahaan tenaga panas bumi	0	0	0	0	0
231. Pertambangan bijih logam	0	1,654	2,900	4,554	0
232. Pertambangan bijih logam yg tdk mengandung besi	0	33,953	46,725,290	46,759,242	0
240. Penggalian batu-batuan, tanah liat & pasir	804,000	342,513	322,333	1,468,846	802,845
250. Penambangan & penggalian garam	0	0	0	0	0
260. Pertambangan mineral, bhn kimia & bhn pupuk	28,247	75,421	90,214	193,882	28,789
290. Pertambangan & penggalian lain	67,837	21,281	9,323	98,440	75,746
3. INDUSTRI PENGOLAHAN	18,342,189	89,671,663	500,980,252	608,994,104	22,250,020
<i>a. Industri Minyak & gas</i>	<i>0</i>	<i>0</i>	<i>97,937,737</i>	<i>97,937,737</i>	<i>0</i>
<i>b. Industri non migas</i>	<i>18,342,189</i>	<i>89,671,663</i>	<i>403,042,515</i>	<i>511,056,367</i>	<i>22,250,020</i>
311. Ind. makanan	2,741,796	14,859,800	56,886,906	74,488,502	4,660,506
312. Ind. makanan	1,608,239	3,879,826	2,869,452	8,357,517	2,474,906
313. Ind. minuman	83,054	233,586	160,870	477,510	130,891
314. Ind. pengolahan tembakau & bumbu rokok	3,789	993,708	1,862,778	2,860,274	5,209
321. Ind. tekstil	177,956	1,959,473	15,932,650	18,070,079	235,216
322. Ind. pakaian jadi, kecuali alas kaki	2,029,838	6,837,520	20,452,193	29,319,551	2,055,008
323. Ind. kulit & brg. dr kulit, kec. utk alas kaki	720,334	653,103	1,023,614	2,397,052	768,495
324. Ind. alas kaki	19,477	1,173,753	9,369,065	10,562,296	20,292
331. Ind. kayu, bambu, rotan, rumput dsj, termasuk perabot RT	567,156	5,889,075	23,707,410	30,163,641	501,042
332. Ind. perabot & kelengkapan RT & alat dapur dr kayu	3,098,018	5,524,808	2,841,176	11,464,003	2,988,504
341. Ind. kertas, brg. dr kertas & sejenisnya	903,436	4,200,280	19,419,744	24,523,460	1,088,774
342. Ind. percetakan & penerbitan	570,913	2,313,826	6,073,674	8,958,414	618,973
351. Ind. bhn kimia Industri	2,515,351	4,364,825	42,020,198	48,900,373	2,964,079
352. Ind. kimia lain	692,343	1,362,045	5,859,257	7,913,645	854,225
354. Ind. brg. dr kilang minyak & batubara	0	194,918	304,631	499,549	0
355. Ind. karet & brg. dr karet	165,339	3,867,345	28,347,469	32,380,153	202,167
356. Ind. barang dr plastik	492,789	4,390,161	7,672,166	12,555,116	543,124
361. Ind. porselen	202,488	178,399	390,227	771,115	209,570
362. Ind. gelas & brg dr gelas	443,383	558,455	2,306,654	3,308,492	493,794
363. Ind. semen, kapur, & brg dr semen & kapur	7,465	95,987	1,927,281	2,030,733	7,918
364. Ind. pengolahan barang dr tanah liat	73,527	168,674	826,866	1,069,068	81,142
369. Ind. barang lain bukan logam	14,918	136,658	379,097	530,674	16,418
371. Ind. logam dasar besi & baja	0	1,368,084	6,651,596	8,019,680	0
372. Ind. logam dasar bukan besi	0	5,548,043	32,929,088	38,477,131	0
381. Ind. barang dr logam, kec. mesin & peralatannya	113,558	3,183,354	5,713,801	9,010,714	135,535
382. Ind. mesin & perlengkapannya, kec. mesin listrik	80,514	5,079,805	19,278,078	24,438,397	81,138
383. Ind. mesin, p'alatn & p'lengkapn listrik serta bhn keperluan li	11,296	4,313,080	68,373,461	72,697,837	11,406
384. Ind. alat angkutan	30,623	1,910,322	11,991,674	13,932,619	34,856
385. Ind. peralatan profesional, iptek, pengukur & pengatur	26,718	407,034	3,443,601	3,877,353	26,994
390. Ind. pengolahan lainnya	947,870	4,025,713	4,027,837	9,001,421	1,039,839
TOTAL EKSPOR	30,364,628	91,946,232	655,871,726	778,182,585	35,507,582
EKSPOR NON MIGAS	30,364,628	91,946,232	484,775,379	607,086,239	35,507,582

**Lampiran 35. Ekspor Barang Usaha Kecil, Menengah dan Besar Menurut 3 Digit KLUI
Sektor Pertambangan Penggalian dan Industri Pengolahan Tahun 2002-2007 (Juta Rupiah)**

SEKTOR (1)	2007**		Jumlah (21)
	Menengah (19)	Besar (20)	
2. PERTAMBANGAN & PENGGALIAN	809,924	175,724,285	177,441,589
211. Pertambangan batubara	225,954	45,060,222	45,286,176
212. Pertambangan gambut	100,070	136,587	236,657
221. Pertambangan minyak & gas bumi	0	75,897,021	75,897,021
222. Pengusahaan tenaga panas bumi	0	0	0
231. Pertambangan bijih logam	3,906	7,028	10,934
232. Pertambangan bijih logam yg tdk mengandung besi	38,964	54,193,332	54,232,296
240. Penggalian batu-batuan, tanah liat & pasir	341,472	327,169	1,471,487
250. Penambangan & penggalian garam	0	0	0
260. Pertambangan mineral, bhn kimia & bhn pupuk	76,234	92,251	197,775
290. Petambangan & penggalian lain	23,324	10,673	109,743
3. INDUSTRI PENGOLAHAN	104,856,914	571,144,331	698,251,264
<i>a. Industri Minyak & gas</i>	<i>0</i>	<i>101,608,037</i>	<i>101,608,037</i>
<i>b. Industri non migas</i>	<i>104,856,914</i>	<i>469,536,294</i>	<i>596,643,228</i>
311. Ind. makanan	23,624,646	92,327,614	120,612,765
312. Ind. makanan	5,728,113	4,438,390	12,641,409
313. Ind. minuman	365,694	257,924	754,509
314. Ind. pengolahan tembakau & bumbu rokok	1,184,637	2,390,378	3,580,223
321. Ind. tekstil	2,590,000	20,691,397	23,516,613
322. Ind. pakaian jadi, kecuali alas kaki	6,721,730	19,912,504	28,689,242
323. Ind. kulit & brg. dr kulit, kec. utk alas kaki	661,988	1,054,078	2,484,561
324. Ind. alas kaki	1,262,018	9,995,202	11,277,512
331. Ind. kayu, bambu, rotan, rumput dsj, termasuk perabot RT	5,283,382	21,552,365	27,336,789
332. Ind. perabot & kelengkapan RT & alat dapur dr kayu	5,161,212	2,748,697	10,898,413
341. Ind. kertas, brg. dr kertas & sejenisnya	4,526,138	21,938,050	27,552,962
342. Ind. percetakan & penerbitan	2,505,049	6,605,123	9,729,145
351. Ind. bhn kimia Industri	4,997,980	49,390,375	57,352,433
352. Ind. kimia lain	1,601,565	7,124,335	9,580,124
354. Ind. brg. dr kilang minyak & batubara	217,253	343,947	561,199
355. Ind. karet & brg. dr karet	4,762,097	35,151,104	40,115,368
356. Ind. barang dr plastik	4,814,589	8,574,290	13,932,003
361. Ind. porselen	184,124	404,805	798,498
362. Ind. gelas & brg dr gelas	629,570	2,562,551	3,685,916
363. Ind. semen, kapur, & brg dr semen & kapur	104,134	1,941,887	2,053,940
364. Ind. pengolahan barang dr tanah liat	184,810	916,465	1,182,417
369. Ind. barang lain bukan logam	147,640	415,326	579,384
371. Ind. logam dasar besi & baja	1,525,238	7,482,743	9,007,981
372. Ind. logam dasar bukan besi	5,784,052	35,182,766	40,966,818
381. Ind. barang dr logam, kec. mesin & peralatannya	3,567,247	6,188,017	9,890,799
382. Ind. mesin & perlengkapannya, kec. mesin listrik	5,092,101	19,554,992	24,728,230
383. Ind. mesin, p'alatn & p'lengkapn listrik serta bhn keperluan li	4,483,491	68,945,324	73,440,221
384. Ind. alat angkutan	2,190,886	13,596,879	15,822,621
385. Ind. peralatan profesional, iptek, pengukur & pengatur	430,828	3,468,220	3,926,042
390. Ind. pengolahan lainnya	4,524,704	4,380,545	9,945,089
TOTAL EKSPOR	107,314,265	748,099,153	890,920,999
EKSPOR NON MIGAS	107,314,265	570,594,095	713,415,941

Lampiran 36. Peranan Usaha Kecil, Menengah dan Besar Terhadap Pembentukan Total Ekspor Menurut 3 Digit Sektor Pertambangan Pengalihan dan Industri Pengolahan Tahun 2002-2007 (%)

SEKTOR	2002				2003			
	Kecil	Menengah	Besar	Jumlah	Kecil	Menengah	Besar	Jumlah
(1)	(2)	(3)	(4)	(5)	(6)	(7)	(8)	(9)
2. PERTAMBANGAN & PENGGALIAN	0.08	0.05	15.69	15.83	0.07	0.05	15.78	15.90
211. Pertambangan batubara	0.00	0.01	3.07	3.08	0.00	0.02	3.23	3.24
212. Pertambangan gambut	0.00	0.00	0.00	0.00	0.00	0.00	0.00	0.00
221. Pertambangan minyak & gas bumi	0.00	0.00	9.28	9.28	0.00	0.00	9.35	9.35
222. Pengusahaan tenaga panas bumi	0.00	0.00	0.00	0.00	0.00	0.00	0.00	0.00
231. Pertambangan bijih logam	0.00	0.00	0.00	0.00	0.00	0.00	0.00	0.00
232. Pertambangan bijih logam yg tdk mengandung besi	0.00	0.00	3.30	3.30	0.00	0.00	3.17	3.17
240. Penggalian batu-batuan, tanah liat & pasir	0.06	0.03	0.03	0.13	0.05	0.02	0.02	0.09
250. Penambangan & penggalian garam	0.00	0.00	0.00	0.00	0.00	0.00	0.00	0.00
260. Pertambangan mineral, bhn kimia & bhn pupuk	0.00	0.00	0.01	0.01	0.00	0.00	0.01	0.01
290. Pertambangan & penggalian lain	0.02	0.01	0.00	0.02	0.02	0.01	0.00	0.03
3. INDUSTRI PENGOLAHAN	2.22	12.94	66.90	82.05	2.44	11.36	68.48	82.27
<i>a. Industri Minyak & gas</i>	<i>0.00</i>	<i>0.00</i>	<i>11.96</i>	<i>11.96</i>	<i>0.00</i>	<i>0.00</i>	<i>13.09</i>	<i>13.09</i>
<i>b. Industri non migas</i>	<i>2.22</i>	<i>12.94</i>	<i>54.93</i>	<i>70.09</i>	<i>2.44</i>	<i>11.36</i>	<i>55.39</i>	<i>69.18</i>
311. Ind. makanan	0.16	1.73	6.28	8.17	0.27	1.60	6.56	8.43
312. Ind makanan	0.09	0.32	0.29	0.70	0.14	0.33	0.27	0.74
313. Ind minuman	0.01	0.02	0.02	0.05	0.01	0.02	0.01	0.04
314. Ind. pengolahan tembakau & bumbu rokok	0.00	0.09	0.34	0.43	0.00	0.12	0.23	0.34
321. Ind. tekstil	0.06	0.96	6.42	7.44	0.07	0.71	6.31	7.09
322. Ind. pakaian jadi, kecuali alas kaki	0.43	1.16	2.96	4.55	0.29	0.95	3.16	4.40
323. Ind. kulit & brg. dr kulit, kec. utk alas kaki	0.10	0.06	0.11	0.27	0.07	0.06	0.10	0.23
324. Ind. alas kaki	0.00	0.18	1.32	1.51	0.00	0.14	1.25	1.40
331. Ind. kayu, bambu, rotan, rumput dsj, termasuk perabot RT	0.08	1.06	4.70	5.84	0.10	0.98	4.23	5.31
332. Ind. perabot & kelengkapan RT & alat dapur dr kayu	0.57	1.23	0.67	2.47	0.63	1.11	0.67	2.41
341. Ind. kertas, brg. dr kertas & sejenisnya	0.07	0.52	3.13	3.72	0.11	0.60	2.79	3.50
342. Ind. percetakan & penerbitan	0.07	0.31	0.80	1.19	0.07	0.26	0.76	1.09
351. Ind. bhn kimia Industri	0.16	0.38	3.87	4.40	0.23	0.40	3.97	4.60
352. Ind. kimia lain	0.05	0.16	0.71	0.92	0.08	0.16	0.71	0.95
354. Ind. brg. dr kilang minyak & batubara	0.00	0.01	0.01	0.01	0.00	0.02	0.03	0.05
355. Ind. karet & brg. dr karet	0.01	0.39	2.83	3.23	0.02	0.44	3.51	3.97
356. Ind. barang dr plastik	0.04	0.32	0.65	1.00	0.04	0.37	0.70	1.11
361. Ind. porselen	0.04	0.03	0.07	0.14	0.04	0.04	0.09	0.17
362. Ind. gelas & brg dr gelas	0.08	0.12	0.39	0.58	0.08	0.09	0.41	0.58
363. Ind. semen, kapur, & brg dr semen & kapur	0.00	0.02	0.24	0.26	0.00	0.01	0.19	0.20
364. Ind. pengolahan barang dr tanah liat	0.01	0.03	0.16	0.21	0.02	0.03	0.18	0.22
369. Ind. barang lain bukan logam	0.00	0.03	0.08	0.10	0.00	0.03	0.08	0.11
371. Ind. logam dasar besi & baja	0.00	0.09	0.42	0.51	0.00	0.10	0.53	0.63
372. Ind. logam dasar bukan besi	0.00	0.24	1.90	2.13	0.00	0.34	2.12	2.46
381. Ind. barang dr logam, kec. mesin & peralatannya	0.04	0.66	0.74	1.43	0.02	0.52	1.11	1.65
382. Ind. mesin & perlengkapannya, kec mesin listrik	0.01	0.81	3.24	4.06	0.01	0.69	2.84	3.54
383. Ind. mesin, p'alatn & p'lengkapn listrik serta bhn keperluan	0.00	0.97	10.65	11.62	0.00	0.55	10.20	10.75
384. Ind. alat angkutan	0.00	0.28	1.10	1.38	0.00	0.17	1.38	1.56
385. Ind. peralatan profesional, iptek, pengukur & pengatur	0.00	0.08	0.45	0.53	0.00	0.04	0.41	0.45
390. Ind. pengolahan lainnya	0.12	0.69	0.41	1.22	0.13	0.48	0.60	1.21
TOTAL EKSPOR	4.04	13.18	82.78	100.00	4.04	11.59	84.37	100.00
EKSPOR NON MIGAS	4.04	13.18	61.54	78.76	4.04	11.59	61.93	77.56

Lampiran 36. Peranan Usaha Kecil, Menengah dan Besar Terhadap Pembentukan Total Ekspor Menurut 3 Digit Sektor Pertambangan Pengalihan dan Industri Pengolahan Tahun 2002-2007 (%)

SEKTOR (1)	2004				2005			
	Kecil (10)	Menengah (11)	Besar (12)	Jumlah (13)	Kecil (14)	Menengah (15)	Besar (16)	Jumlah (17)
2. PERTAMBANGAN & PENGGALIAN	0.06	0.05	15.36	15.47	0.09	0.07	18.48	18.64
211. Pertambangan batubara	0.00	0.02	3.82	3.84	0.00	0.02	4.34	4.36
212. Pertambangan gambut	0.00	0.00	0.00	0.00	0.00	0.00	0.00	0.00
221. Pertambangan minyak & gas bumi	0.00	0.00	8.82	8.82	0.00	0.00	9.79	9.79
222. Pengusahaan tenaga panas bumi	0.00	0.00	0.00	0.00	0.00	0.00	0.00	0.00
231. Pertambangan bijih logam	0.00	0.00	0.00	0.00	0.00	0.00	0.00	0.00
232. Pertambangan bijih logam yg tdk mengandung besi	0.00	0.00	2.70	2.70	0.00	0.00	4.31	4.31
240. Penggalian batu-batuan, tanah liat & pasir	0.04	0.02	0.02	0.08	0.08	0.03	0.03	0.14
250. Penambangan & penggalian garam	0.00	0.00	0.00	0.00	0.00	0.00	0.00	0.00
260. Pertambangan mineral, bhn kimia & bhn pupuk	0.00	0.00	0.00	0.00	0.00	0.00	0.01	0.01
290. Pertambangan & penggalian lain	0.02	0.00	0.00	0.02	0.01	0.00	0.00	0.02
3. INDUSTRI PENGOLAHAN	2.72	11.54	68.68	82.94	2.42	11.25	65.93	79.60
<i>a. Industri Minyak & gas</i>	<i>0.00</i>	<i>0.00</i>	<i>13.26</i>	<i>13.26</i>	<i>0.00</i>	<i>0.00</i>	<i>14.06</i>	<i>14.06</i>
<i>b. Industri non migas</i>	<i>2.72</i>	<i>11.54</i>	<i>55.42</i>	<i>69.68</i>	<i>2.42</i>	<i>11.25</i>	<i>51.87</i>	<i>65.53</i>
311. Ind. makanan	0.45	1.69	7.29	9.43	0.38	1.80	7.19	9.37
312. Ind makanan	0.16	0.32	0.30	0.78	0.18	0.40	0.33	0.90
313. Ind minuman	0.01	0.02	0.02	0.05	0.01	0.03	0.02	0.06
314. Ind. pengolahan tembakau & bumbu rokok	0.00	0.10	0.26	0.36	0.00	0.13	0.28	0.40
321. Ind. tekstil	0.07	0.74	5.72	6.53	0.03	0.29	2.27	2.58
322. Ind. pakaian jadi, kecuali alas kaki	0.33	0.96	2.77	4.06	0.29	0.93	2.74	3.97
323. Ind. kulit & brg. dr kulit, kec. utk alas kaki	0.07	0.05	0.09	0.21	0.08	0.07	0.11	0.26
324. Ind. alas kaki	0.00	0.17	1.34	1.52	0.00	0.17	1.31	1.48
331. Ind. kayu, bambu, rotan, rumput dsj, termasuk perabot RT	0.08	0.84	3.70	4.62	0.07	0.77	3.19	4.04
332. Ind. perabot & kelengkapan RT & alat dapur dr kayu	0.63	0.91	0.58	2.12	0.47	0.79	0.43	1.69
341. Ind. kertas, brg. dr kertas & sejenisnya	0.18	0.44	2.74	3.35	0.14	0.51	2.61	3.26
342. Ind. percetakan & penerbitan	0.04	0.15	0.40	0.58	0.05	0.21	0.56	0.82
351. Ind. bhn kimia Industri	0.25	0.36	4.12	4.73	0.28	0.45	4.58	5.31
352. Ind. kimia lain	0.09	0.14	0.74	0.97	0.09	0.15	0.71	0.95
354. Ind. brg. dr kilang minyak & batubara	0.00	0.00	0.01	0.01	0.00	0.01	0.02	0.03
355. Ind. karet & brg. dr karet	0.02	0.52	3.92	4.46	0.02	0.48	3.56	4.06
356. Ind. barang dr plastik	0.04	0.34	0.67	1.05	0.05	0.42	0.76	1.23
361. Ind. porselen	0.05	0.04	0.09	0.18	0.04	0.03	0.07	0.13
362. Ind. gelas & brg dr gelas	0.07	0.10	0.37	0.54	0.07	0.09	0.35	0.51
363. Ind. semen, kapur, & brg dr semen & kapur	0.00	0.01	0.16	0.18	0.00	0.01	0.20	0.21
364. Ind. pengolahan barang dr tanah liat	0.01	0.03	0.17	0.21	0.01	0.03	0.13	0.17
369. Ind. barang lain bukan logam	0.00	0.03	0.08	0.11	0.00	0.02	0.06	0.09
371. Ind. logam dasar besi & baja	0.00	0.15	0.77	0.92	0.00	0.15	0.72	0.87
372. Ind. logam dasar bukan besi	0.00	0.43	2.98	3.41	0.00	0.50	3.16	3.66
381. Ind. barang dr logam, kec. mesin & peralatannya	0.03	0.69	1.06	1.78	0.02	0.57	0.96	1.55
382. Ind. mesin & perlengkapannya, kec mesin listrik	0.01	0.70	2.85	3.56	0.01	0.74	2.86	3.61
383. Ind. mesin, p'alatn & p'lengkapn listrik serta bhn keperluan	0.00	0.73	9.98	10.72	0.00	0.68	10.13	10.81
384. Ind. alat angkutan	0.00	0.27	1.40	1.68	0.00	0.27	1.63	1.90
385. Ind. peralatan profesional, iptek, pengukur & pengatur	0.00	0.05	0.35	0.40	0.00	0.06	0.42	0.48
390. Ind. pengolahan lainnya	0.12	0.56	0.48	1.16	0.12	0.52	0.49	1.12
TOTAL EKSPOR	4.04	11.77	84.19	100.00	3.92	11.51	84.57	100.00
EKSPOR NON MIGAS	4.04	11.77	62.10	77.92	3.92	11.51	60.70	76.14

Lampiran 36. Peranan Usaha Kecil, Menengah dan Besar Terhadap Pembentukan Total Ekspor Menurut 3 Digit Sektor Pertambangan Pengalihan dan Industri Pengolahan Tahun 2002-2007 (%)

SEKTOR (1)	2006*				2007**			
	Kecil (18)	Menengah (19)	Besar (20)	Jumlah (21)	Kecil (18)	Menengah (19)	Besar (20)	Jumlah (21)
2. PERTAMBANGAN & PENGGALIAN	0.12	0.10	19.77	19.98	0.10	0.09	19.72	19.92
211. Pertambangan batubara	0.00	0.02	4.29	4.31	0.00	0.03	5.06	5.08
212. Pertambangan gambut	0.00	0.01	0.02	0.03	0.00	0.01	0.02	0.03
221. Pertambangan minyak & gas bumi	0.00	0.00	9.40	9.40	0.00	0.00	8.52	8.52
222. Pengusahaan tenaga panas bumi	0.00	0.00	0.00	0.00	0.00	0.00	0.00	0.00
231. Pertambangan bijih logam	0.00	0.00	0.00	0.00	0.00	0.00	0.00	0.00
232. Pertambangan bijih logam yg tdk mengandung besi	0.00	0.00	6.00	6.01	0.00	0.00	6.08	6.09
240. Penggalian batu-batuan, tanah liat & pasir	0.10	0.04	0.04	0.19	0.09	0.04	0.04	0.17
250. Penambangan & penggalian garam	0.00	0.00	0.00	0.00	0.00	0.00	0.00	0.00
260. Pertambangan mineral, bhn kimia & bhn pupuk	0.00	0.01	0.01	0.02	0.00	0.01	0.01	0.02
290. Pertambangan & penggalian lain	0.01	0.00	0.00	0.01	0.01	0.00	0.00	0.01
3. INDUSTRI PENGOLAHAN	2.36	11.52	64.38	78.26	2.50	11.77	64.11	78.37
<i>a. Industri Minyak & gas</i>	<i>0.00</i>	<i>0.00</i>	<i>12.59</i>	<i>12.59</i>	<i>0.00</i>	<i>0.00</i>	<i>11.40</i>	<i>11.40</i>
<i>b. Industri non migas</i>	<i>2.36</i>	<i>11.52</i>	<i>51.79</i>	<i>65.67</i>	<i>2.50</i>	<i>11.77</i>	<i>52.70</i>	<i>66.97</i>
311. Ind. makanan	0.35	1.91	7.31	9.57	0.52	2.65	10.36	13.54
312. Ind. makanan	0.21	0.50	0.37	1.07	0.28	0.64	0.50	1.42
313. Ind. minuman	0.01	0.03	0.02	0.06	0.01	0.04	0.03	0.08
314. Ind. pengolahan tembakau & bumbu rokok	0.00	0.13	0.24	0.37	0.00	0.13	0.27	0.40
321. Ind. tekstil	0.02	0.25	2.05	2.32	0.03	0.29	2.32	2.64
322. Ind. pakaian jadi, kecuali alas kaki	0.26	0.88	2.63	3.77	0.23	0.75	2.24	3.22
323. Ind. kulit & brg. dr kulit, kec. utk alas kaki	0.09	0.08	0.13	0.31	0.09	0.07	0.12	0.28
324. Ind. alas kaki	0.00	0.15	1.20	1.36	0.00	0.14	1.12	1.27
331. Ind. kayu, bambu, rotan, rumput dsj, termasuk perabot RT	0.07	0.76	3.05	3.88	0.06	0.59	2.42	3.07
332. Ind. perabot & kelengkapan RT & alat dapur dr kayu	0.40	0.71	0.37	1.47	0.34	0.58	0.31	1.22
341. Ind. kertas, brg. dr kertas & sejenisnya	0.12	0.54	2.50	3.15	0.12	0.51	2.46	3.09
342. Ind. percetakan & penerbitan	0.07	0.30	0.78	1.15	0.07	0.28	0.74	1.09
351. Ind. bhn kimia Industri	0.32	0.56	5.40	6.28	0.33	0.56	5.54	6.44
352. Ind. kimia lain	0.09	0.18	0.75	1.02	0.10	0.18	0.80	1.08
354. Ind. brg. dr kilang minyak & batubara	0.00	0.03	0.04	0.06	0.00	0.02	0.04	0.06
355. Ind. karet & brg. dr karet	0.02	0.50	3.64	4.16	0.02	0.53	3.95	4.50
356. Ind. barang dr plastik	0.06	0.56	0.99	1.61	0.06	0.54	0.96	1.56
361. Ind. porselen	0.03	0.02	0.05	0.10	0.02	0.02	0.05	0.09
362. Ind. gelas & brg dr gelas	0.06	0.07	0.30	0.43	0.06	0.07	0.29	0.41
363. Ind. semen, kapur, & brg dr semen & kapur	0.00	0.01	0.25	0.26	0.00	0.01	0.22	0.23
364. Ind. pengolahan barang dr tanah liat	0.01	0.02	0.11	0.14	0.01	0.02	0.10	0.13
369. Ind. barang lain bukan logam	0.00	0.02	0.05	0.07	0.00	0.02	0.05	0.07
371. Ind. logam dasar besi & baja	0.00	0.18	0.85	1.03	0.00	0.17	0.84	1.01
372. Ind. logam dasar bukan besi	0.00	0.71	4.23	4.94	0.00	0.65	3.95	4.60
381. Ind. barang dr logam, kec. mesin & peralatannya	0.01	0.41	0.73	1.16	0.02	0.40	0.69	1.11
382. Ind. mesin & perlengkapannya, kec mesin listrik	0.01	0.65	2.48	3.14	0.01	0.57	2.19	2.78
383. Ind. mesin, p'alatn & p'lengkapn listrik serta bhn keperluan	0.00	0.55	8.79	9.34	0.00	0.50	7.74	8.24
384. Ind. alat angkutan	0.00	0.25	1.54	1.79	0.00	0.25	1.53	1.78
385. Ind. peralatan profesional, iptek, pengukur & pengatur	0.00	0.05	0.44	0.50	0.00	0.05	0.39	0.44
390. Ind. pengolahan lainnya	0.12	0.52	0.52	1.16	0.12	0.51	0.49	1.12
TOTAL EKSPOR	3.90	11.82	84.28	100.00	3.99	12.05	83.96	100.00
EKSPOR NON MIGAS	3.90	11.82	62.30	78.01	3.99	12.05	64.05	80.08

Lampiran 37. Struktur Usaha Kecil, Menengah dan Besar Terhadap Pembentukan Ekspor Pada Tiap Sektor Menurut 3 Digit Sektor Pertambangan Penggalian dan Industri Pengolahan Tahun 2002-2007 (%)

SEKTOR	2002				2003			
	Kecil	Menengah	Besar	Jumlah	Kecil	Menengah	Besar	Jumlah
(1)	(2)	(3)	(4)	(5)	(6)	(7)	(8)	(9)
2. PERTAMBANGAN & PENGGALIAN	0.51	0.35	99.14	100.00	0.44	0.30	99.26	100.00
211. Pertambangan batubara	0.00	0.46	99.54	100.00	0.00	0.47	99.53	100.00
212. Pertambangan gambut	0.00	38.60	61.40	100.00	0.00	40.47	59.53	100.00
221. Pertambangan minyak & gas bumi	0.00	0.00	100.00	100.00	0.00	0.00	100.00	100.00
222. Pengusahaan tenaga panas bumi	0.00	0.00	0.00	0.00	0.00	0.00	0.00	0.00
231. Pertambangan bijih logam	0.00	33.84	66.16	100.00	0.00	34.03	65.97	100.00
232. Pertambangan bijih logam yg tdk mengandung besi	0.00	0.07	99.93	100.00	0.00	0.07	99.93	100.00
240. Penggalian batu-batuan, tanah liat & pasir	49.56	22.92	27.52	100.00	54.29	21.86	23.85	100.00
250. Penambangan & penggalian garam	0.00	0.00	100.00	0.00	0.00	0.00	0.00	0.00
260. Pertambangan mineral, bhn kimia & bhn pupuk	13.89	36.67	49.44	100.00	14.64	36.33	49.03	100.00
290. Petambangan & penggalian lain	67.56	20.95	11.49	100.00	69.09	19.96	10.95	100.00
3. INDUSTRI PENGOLAHAN	2.71	15.76	81.53	100.00	2.96	13.80	83.24	100.00
<i>a. Industri Minyak & gas</i>	0.00	0.00	100.00	100.00	0.00	0.00	100.00	100.00
<i>b. Industri non migas</i>	3.17	18.45	78.38	100.00	3.52	16.41	80.07	100.00
311. Ind. makanan	1.92	21.23	76.85	100.00	3.17	19.01	77.82	100.00
312. Ind makanan	13.08	45.56	41.36	100.00	18.35	45.15	36.50	100.00
313. Ind minuman	27.54	34.08	38.38	100.00	17.34	45.92	36.74	100.00
314. Ind. pengolahan tembakau & bumbu rokok	0.25	21.59	78.16	100.00	0.12	33.92	65.96	100.00
321. Ind. tekstil	0.80	12.86	86.34	100.00	0.95	10.07	88.98	100.00
322. Ind. pakaian jadi, kecuali alas kaki	9.50	25.42	65.08	100.00	6.65	21.53	71.82	100.00
323. Ind. kulit & brg. dr kulit, kec. utk alas kaki	38.02	22.45	39.53	100.00	29.81	25.70	44.49	100.00
324. Ind. alas kaki	0.14	12.20	87.66	100.00	0.19	10.28	89.53	100.00
331. Ind. kayu, bambu, rotan, rumput dsj, termasuk perabot RT	1.38	18.21	80.41	100.00	1.94	18.38	79.68	100.00
332. Ind. perabot & kelengkapan RT & alat dapur dr kayu	23.13	49.82	27.05	100.00	26.14	46.12	27.74	100.00
341. Ind. kertas, brg. dr kertas & sejenisnya	2.01	13.95	84.04	100.00	3.08	17.18	79.74	100.00
342. Ind. percetakan & penerbitan	6.21	26.12	67.67	100.00	6.40	23.98	69.62	100.00
351. Ind. bhn kimia Industri	3.55	8.56	87.89	100.00	5.05	8.71	86.24	100.00
352. Ind. kimia lain	5.43	17.22	77.35	100.00	8.32	17.06	74.62	100.00
354. Ind. brg. dr kilang minyak & batubara	0.00	34.53	65.47	100.00	0.00	36.75	63.25	100.00
355. Ind. karet & brg. dr karet	0.39	12.13	87.48	100.00	0.54	10.99	88.47	100.00
356. Ind. barang dr plastik	3.55	31.54	64.91	100.00	3.98	32.96	63.06	100.00
361. Ind. porselen	26.09	23.91	50.00	100.00	26.29	21.41	52.30	100.00
362. Ind. gelas & brg dr gelas	13.35	20.15	66.50	100.00	13.41	15.21	71.38	100.00
363. Ind. semen, kapur, & brg dr semen & kapur	0.52	7.66	91.82	100.00	0.36	4.30	95.34	100.00
364. Ind. pengolahan barang dr tanah liat	6.66	15.09	78.25	100.00	6.92	14.78	78.30	100.00
369. Ind. barang lain bukan logam	3.09	24.27	72.64	100.00	2.77	24.19	73.04	100.00
371. Ind. logam dasar besi & baja	0.00	17.02	82.98	100.00	0.00	15.70	84.30	100.00
372. Ind. logam dasar bukan besi	0.00	11.02	88.98	100.00	0.00	13.91	86.09	100.00
381. Ind. barang dr logam, kec. mesin & peralatannya	2.54	46.00	51.46	100.00	1.09	31.42	67.49	100.00
382. Ind. mesin & perlengkapannya, kec mesin listrik	0.31	19.87	79.82	100.00	0.33	19.45	80.22	100.00
383. Ind. mesin, p'alatn & p'lengkapn listrik serta bhn keperluan li:	0.02	8.38	91.60	100.00	0.02	5.13	94.85	100.00
384. Ind. alat angkutan	0.23	20.07	79.70	100.00	0.22	11.01	88.77	100.00
385. Ind. peralatan profesional, iptek, pengukur & pengatur	0.67	15.47	83.86	100.00	0.69	9.26	90.05	100.00
390. Ind. pengolahan lainnya	9.58	56.95	33.47	100.00	10.66	39.89	49.45	100.00
TOTAL EKSPOR	4.04	13.18	82.78	100.00	4.04	11.59	84.37	100.00
EKSPOR NON MIGAS	5.13	16.74	78.13	100.00	5.21	14.94	79.85	100.00

TIM PENYUSUN

PENGUKURAN DAN ANALISIS KINERJA EKONOMI KINERJA PENYERAPAN TENAGA KERJA, NILAI TAMBAH DAN EKSPOR UKM SERTA PERANANNYA MENURUT HARGA KONSTAN DAN BERLAKU TAHUN 2007

1. Pengarah : Dr. Rusman Heriawan, M.Si.
2. Koordinator : Dr. Slamet Sutomo, S.E.
Drs. Guritno Kusumo, M.M.
3. Penanggung Jawab : Supriyanto, S.E., M.A.
Ir. Meliadi Sembiring, M.Sc.
4. Pejabat Pembuat Perikatan/Kontrak : Prakoso Budi Susetyo, S.E., M.M.
5. Tim Teknis

Badan Pusat Statistik :

Buyung Airlangga, M.Bus.
Ir. Rudiansyah, M.Si.
Ir. Rita Setiati
Dra. Sri Kusumowati
Ir. Sri Julia Indriayati, M.Si.
Ir. Lien Suharni
Murdiyono, S.Si.
Endah Riawati, S.S.T.
Agus Sahri, M.Sc.
Azwir, S.Si.
Ir. Prayoga Setya W., M.M.

Kementerian Koperasi dan UKM :

Ir. Rosdiana Veronica Sipayung
Eddy Wahono, S.Sos.
Dra. Anvanty Dyah Purwandari
Temmy Satya Permana, S.Si.

6. Editor : Buyung Airlangga, M.Bus.
7. Penulis : Ir. Lien Suharni, M.M.
Etjih Tasriah, S.E., M.P.P.
8. Pengolah data : Etjih Tasriah, S.E., M.P.P
Tri Isdinarmiati, S.S.T., S.Si
Urip Widiyantoro, S.Si.
Fathi Ilhami, B.St.
Muji Lestari, S.E., M.A.
Suryadiningrat, S.E., M.M.
Budi Prawoto, S.S.T., M.M.
Ir. Yezua HFH Abel, M.Si.
Deden A. Sunarjo, S.Si., M.M.



Badan Pusat Statistik

Jl. Dr. Sutomo No. 6-8
Kotak Pos 1003
Telp. 021-3841195, 384508, 3810291-5
Teleks 45159, 45169, 45325, 45375, 45385
Fax 021-3857046
Jakarta 10710
Email bpsdq@bps.go.id
Homepage <http://www.bps.go.id>

<http://www.bps.go.id>

Kantor Menteri Negara KPKM

Jl. H.R. Rasuna Said Kav. 3-5
Kotak Pos 477, 621, 384
Telp. 021-5204366-74, 52992777
Fax 021-5204383
Jakarta 12940
Email datin@depkop.go.id
Homepage <http://www.depkop.go.id>

