

# MAJALAH ILMIAH PETERNAKAN

VOLUME 22

NOMOR 3

OKTOBER 2019

**ANTIOXIDANT ACTIVITY, AMINO ACID PROFILE AND MICROBIAL QUALITY OF BEBONTOT, A BALINESE TRADITIONAL FERMENTED CHICKEN MEAT PRODUCTS**

*Okarini, I. A. , H. Purnomo, Aulanni'am and L. E. Radiati*

**PENGARUH PENGGUNAAN CAMPURAN ASAM AMINO ESENSIAL PADA RANSUM DASAR JAGUNG-POLLARD TERHADAP PERFORMA BABI BALI**

*Wibawa, A. A. P., dan I K. Sumadi*

**TINGKAT PEMBERIAN SEKAM PADI DENGAN MONO SODIUM GLUTAMAT DISUPLEMENTASI EFFECTIVE MICROORGANISMS-4 TERHADAP KARKAS DAN KUALITAS DAGING ITIK CAMPBELL**

*Yadnya T. G. B., I M. Nuriyasa, N. M. S. Sukmawati, dan A. A. A. S. Trisnadewi*

**CONSTRAINTS TO AND OPPORTUNITIES FOR IMPROVING GOAT PRODUCTIVITY IN TABANAN REGENCY, BALI PROVINCE**

*Doloksaribu, L., I. G. N. Kayana, M. Dewantari, and G. A. M. K. Dewi*

**EFISIENSI PEMASARAN BABI BALI DALAM RANGKA MENINGKATKAN PENDAPATAN PETANI DI DAERAH MARGINAL**

*Sukanata, I W. , I K. W. Parimarta, dan B. R. T. Putri*

**PEMETAAN DAN PRODUKSI BIOMASA TUMBUHAN PAKAN LOKAL DI PROVINSI BALI**

*Suarna, I W., M. A. P. Duarsa, A. A. A. S. Trisnadewi, N. N. Candraasih K., dan I W. Wirawan*

**OPTIMALISASI PEMANFAATAN JERAMI PADI SEBAGAI PAKAN DASAR SAPI BALI PENGEMUKAN MELALUI PERLAKUAN AMONIASI DAN BIOFERMENTASI DENGAN MIKROBA**

*Partama, I.B.G. , I.G.N.G. Bidura, dan D.P.M.A. Candrawati*

**SUPLEMENTASI PROBIOTIK *Saccharomyces spp.Kb-13* DALAM RANSUM TERHADAP PRODUKSI, KARAKTERISTIK KUALITAS TELUR, DAN KOLESTEROL KUNING TELUR AYAM LOHMANN BROWN**

*Bidura, I G. N. G.*



DITERBITKAN OLEH  
FAKULTAS PETERNAKAN  
UNIVERSITAS UDAYANA  
DENPASAR

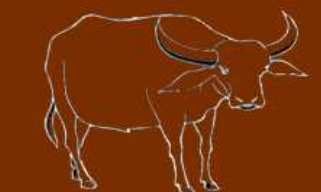
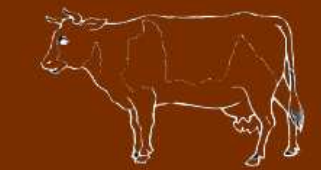

MAJALAH ILMIAH  
**PETERNAKAN**

VOLUME 22 NOMOR 3, OKTOBER 2019

p-ISSN 0853-8999 e-ISSN 2656-8373

<b>ANTIOXIDANT ACTIVITY, AMINO ACID PROFILE AND MICROBIAL QUALITY OF BEBONTOT, A BALINESE TRADITIONAL FERMENTED CHICKEN MEAT PRODUCTS</b> <i>Okarini, I. A. , H. Purnomo, Aulanni'am and L. E. Radiati</i> .....	93
<b>PENGARUH PENGGUNAAN CAMPURAN ASAM AMINO ESSENSIAL PADA RANSUM DASAR JAGUNG-POLLARD TERHADAP PERFORMA BABI BALI</b> <i>Wibawa, A. A. P, dan I K. Sumadi</i> .....	104
<b>TINGKAT PEMBERIAN SEKAM PADI DENGAN MONO SODIUM GLUTAMAT DISUPLEMENTASI EFFECTIVE MICROORGANISMS-4 TERHADAP KARKAS DAN KUALITAS DAGING ITIK CAMPBELL 108</b> <i>Yadnya T. G. B., I M. Nuriyasa, N. M. S. Sukmawati, dan A. A. A. S. Trisnadewi</i> .....	108
<b>CONSTRAINTS TO AND OPPORTUNITIES FOR IMPROVING GOAT PRODUCTIVITY IN TABANAN REGENCY, BALI PROVINCE</b> <i>Doloksaribu, L., I. G. N. Kayana, M. Dewantari, and G. A. M. K. Dewi</i> .....	113
<b>EFISIENSI PEMASARAN BABI BALI DALAM RANGKA MENINGKATKAN PENDAPATAN PETANI DI DAERAH MARGINAL</b> <i>Sukanata, I W. , I K. W. Parimartba, dan B. R .T. Putri</i> .....	118
<b>PEMETAAN DAN PRODUKSI BIOMASA TUMBUHAN PAKAN LOKAL DI PROVINSI BALI</b> <i>Suarna, I W., M. A. P. Duarsa, A. A. A. S. Trisnadewi, N. N. Candraasib K., dan I W. Wirawan</i> .....	124
<b>OPTIMALISASI PEMANFAATAN JERAMI PADI SEBAGAI PAKAN DASAR SAPI BALI PENGEMUKAN MELALUI PERLAKUAN AMONIASI DAN BIOFERMENTASI DENGAN MIKROBA</b> <i>Partama, I.B.G. , I.G.N.G. Bidura, dan D.P.M.A. Candrawati</i> .....	132
<b>SUPLEMENTASI PROBIOTIK SACCHAROMYCES SPP.KB-13 DALAM RANSUM TERHADAP PRODUKSI, KARAKTERISTIK KUALITAS TELUR, DAN KOLESTEROL KUNING TELUR AYAM LOHMANN BROWN</b> <i>Bidura, I G. N. G.</i> .....	140

**SUSUNAN DEWAN REDAKSI**  
**MAJALAH ILMIAH PETERNAKAN – UNUD**

**KETUA PENYUNTING**  
ANTONIUS WAYAN PUGER

**WAKIL KETUA PENYUNTING**  
NI NYOMAN SURYANI

**SEKRETARIS**  
A. A.A. SRI TRISNADEWI

**PENYUNTING PELAKSANA**  
KOMANG BUDAARSA  
I GEDE MAHARDIKA  
I WAYAN SUARNA  
I GUSTI NYOMAN GDE BIDURA  
I MADE NURIYASA  
I MADE SUASTA  
I GEDE SURANJAYA  
I KETUT MANGKU BUDIASA  
ANAK AGUNG PUTU PUTRA WIBAWA  
NI LUH GDE SUMARDANI  
NI PUTU SARINI  
LINDAWATI DOLOKSARIBU  
I GUSTI AGUNG ISTRI ARIANI

**ALAMAT REDAKSI**  
Fakultas Peternakan Universitas Udayana  
Jalan PB Sudirman Denpasar-Bali 80232  
Email: mip.fapetunud@yahoo.com

**PENERBIT**  
Fakultas Peternakan Univeritas Udayana

**p-ISSN 0853-8999**  
**e-ISSN 2656-8373**

## **UCAPAN TERIMAKASIH KEPADA MITRA BESTARI**

Atas bantuan penyuntingan yang dilakukan oleh Mitra Bestari terhadap naskah-naskah karya ilmiah yang dimuat dalam Majalah Ilmiah Peternakan, Volume 22 No. 3 Oktober 2019, Redaksi mengucapkan terima kasih kepada:

KETUT SUMADI  
I GEDE MAHARDIKA  
KOMANG BUDAARSA  
A. WILSON  
MAYANI KRISTINA DEWI  
I GST. LANANG OKA  
NI NYOMAN SURYANI  
ANTONIUS WAYAN PUGER  
DOLOK SARIBU  
I GUSTI AGUNG ISTRI ARIANI

# PANDUAN BAGI PENULIS

## Ketentuan Umum

1. Naskah ditulis dalam Bahasa Indonesia atau Bahasa Inggris sesuai dengan format yang ditentukan.
2. Penulis mengirim naskah melalui email dalam bentuk Zip file.
3. Naskah tersebut belum pernah diterbitkan di media lain yang dibuktikan dengan pernyataan tertulis yang ditandatangani oleh semua penulis bahwa naskah tersebut belum pernah dipublikasikan. Pernyataan tersebut dilampirkan pada naskah.
4. Naskah  
Redaksi Majalah Ilmiah Peternakan  
d.a.Fakultas Peternakan,  
Universitas Udayana  
Jl. P.B. Sudirman, Denpasar, Bali  
Telp. (0361) 222096  
e-mail : mip.fapetunud@yahoo.com  
Contac person via A.A. Trisna Dewi  
HP 081338391967

## Standar Penulisan

1. Naskah diketik menggunakan program Microsoft Word, jarak 2 spasi dengan huruf Times New Roman berukuran 12 point; margin kiri 4 cm, sedangkan margin atas, kanan, dan bawah masing-masing 3 cm.
2. Setiap halaman diberi nomor secara berurutan.
3. Jika Tabel berisi angka dan huruf yang banyak maka boleh diperkecil menggunakan huruf Times New Roman Font 10.
4. Keterangan gambar atau histogram menggunakan huruf Times New Roman Font 10
5. Naskah ditulis maksimum 15 halaman termasuk gambar dan tabel.

## Urutan Penulisan

1. Naskah hasil penelitian terdiri atas Judul, Nama Penulis, Alamat Penulis, Abstrak, Pendahuluan, Materi dan Metode, Hasil dan Pembahasan, Simpulan, Ucapan Terima Kasih, dan Daftar Pustaka.
2. Naskah kajian pustaka terdiri atas Judul, Nama Penulis, Alamat Penulis, Abstrak, Pendahuluan, Masalah dan Pembahasan, Simpulan, Ucapan Terima Kasih dan Daftar Pustaka.
3. **Judul**, harus singkat, spesifik, dan informatif yang menggambarkan isi naskah, maksimal 15 kata. Judul ditulis dalam dua bahasa yaitu Bahasa Indonesia dan Bahasa Inggris. Untuk kajian pustaka, di belakang judul agar ditulis: *Suatu Kajian Pustaka*. Judul ditulis dengan huruf kapital, Times New Roman berukuran 14 point, jarak satu spasi dan terletak di tengah-tengah tanpa titik.
4. **Nama Penulis**, font 12, ditulis tanpa gelar akademis, huruf kapital dan disingkat konsisten dengan singkatan yang sudah sering digunakan dalam publikasi.
5. **Nama Lengkap Institusi**, disertai alamat lengkap dengan nomor kode pos ditulis dengan huruf kecil, Times New Roman font 12.
6. Alamat penulis untuk korespondensi dilengkapi dengan nomor telepon, fax, atau e-mail salah satu penulis, diketik di bawah nama institusi.
7. **Abstrak**, ditulis dalam Bahasa Indonesia dan Bahasa Inggris. Abstrak seyogyanya mengandung uraian secara singkat tentang tujuan, materi dan metode, hasil utama, dan

simpulan. Abstrak ditulis dalam satu paragraph tidak lebih dari 200 kata, diketik satu spasi.

8. **Kata Kunci (Key Words)**, diketik miring, font 12 maksimal 5 (lima) kata, dua spasi setelah abstrak.
9. **Pendahuluan**, berisi latar belakang, tujuan, dan pustaka yang mendukung. Dalam mengutip pendapat orang lain dipakai sistem nama penulis dan tahun. Contoh: Miswar (2006); Quan *et al.* (2002).
10. **Materi dan Metode**, ditulis lengkap terutama desain penelitian.
11. **Hasil dan Pembahasan**, Hasil dan pembahasan dijadikan satu. Hasil menyajikan uraian hasil penelitian sendiri. Deskripsi hasil penelitian disajikan secara jelas. Pembahasan memuat utamanya diskusi tentang hasil penelitian sendiri serta dikaitkan dengan tujuan penelitian (pengujian hipotesis).
12. **Simpulan**, merupakan simpulan dari hasil penelitian dikaitkan dengan tujuan penelitian. dinarasikan, tanpa memberi nomor.
13. **Pembahasan (review/kajianpustaka)**, memuat bahasan ringkas mencakup masalah yang dikaji.
14. **UcapanTerimaKasih**, disampaikan kepada berbagai pihak yang benar-benar membantu sehingga penelitian dapat dilangsungkan; misalnya pemberi gagasan, penyandang dana.
15. **Ilustrasi:**
  - a. Judul tabel, grafik, histogram, sketsa, dan gambar (foto) diberi nomor urut, judul singkat tetapi jelas beserta satuan-satuan yang dipakai. Judul ilustrasi ditulis dengan menggunakan huruf Times New Roman berukuran sesuai besaran huruf table, grafik atau histogram, masuk satu tab (5 ketukan) dari pinggir kiri, awal kata menggunakan huruf capital, dengan jarak satu spasi.
  - b. Keterangan tabel ditulis di sebelah kiri bawah menggunakan huruf Times New Roman berukuran 10 point jarak satu spasi.
  - c. Penulisan tanda atau notasi untuk analisis statistik data menggunakan superskrip berbeda pada baris/kolom yang sama menunjukkan perbedaan nyata ( $P < 0,05$ ) atau sangat nyata ( $P < 0,01$ ).
  - d. Penulisan angka desimal dalam tabel untuk Bahasa Indonesia dipisahkan dengan koma (,), untuk Bahasa Inggris digunakan titik (.
  - e. Gambar, grafik, dan foto:  
Grafik dibuat dalam program Microsoft Excel  
Foto berukuran 4 R berwarna atau hitam putih dan harus tajam
  - f. Nama Latin, Yunani, atau Daerah dicetak miring. Istilah asing diberi tanda petik.
  - g. Satuan pengukuran menggunakan Sistem Internasional (SI).
16. **DaftarPustaka**
  - a. Hanya memuat referensi yang diacu dalam naskah dan ditulis secara alfabetik berdasarkan huruf awal dari nama penulis pertama. Jika dalam bentuk buku, dicantumkan nama semua penulis, tahun, judul buku, penerbit dan tempat, edisi dan bab keberapa. Jika dalam bentuk jurnal, dicantumkan nama penulis, tahun, judul tulisan, nama jurnal, volume, nomor publikasi, dan halaman. Jika mengambil artikel dalam

buku, cantumkan nama penulis, tahun, judul tulisan, editor, judul buku, penerbit, dan tempat.

- b. Diharapkan dirujuk referensi 10 tahun terakhir dengan proporsi pustaka primer (jurnal) minimal 80%.
- c. Dianjurkan mengacu artikel yang dimuat pada Majalah Ilmiah Peternakan sebelumnya dapat diakses pada <http://ojs.unud.ac.id>.
- d. Cara penulisan kepastakaan sebagai berikut:

#### Jurnal

Yang, C. J., D. W. Lee, I.B. Chung, Y.M. Cho, I.S. Shin, B.J. Chae, J.H. Kim, and I.K. Han. 1997. Developing model equation to subdivide lysine requirements for growth and maintenance in pigs. *J. Anim. Sci.* 10:54-63

Lukiwati, D.W., N. Nuhidjat, A.H. Wibowo, J. Bambang dan T. Nurdewanto. 2005. Peningkatan produksi dan nilai nutrisi hijauan *Puearia phaseoleides* oleh pupuk fosfor dalam suspensi fermentasi *Acetobacter saccharomyces*. *Jurnal Ilmu-Ilmu Pertanian Indonesia*. Vol 7. No.2 Tahun 2005. P:82-86

#### Buku

Suprijatna, E., U. Atmomarsono, dan R. Kartasudjana. 2005. *Ilmu Dasar Ternak Unggas*. Penerbit Penebar Swadaya, Bogor.

#### Prosiding

Pujaningsih, R.I., C.L. Sutrisno, dan S. Sumarsih. 2006. Kajian kualitas pod kakao yang diamoniasi dengan aras urea yang berbeda. Di dalam: *Pengembangan Teknologi Inovatif untuk Mendukung Pembangunan Peternakan Berkelanjutan*. Prosiding Seminar Nasional dalam Rangka HUT ke-40 (Lustrum VIII) Fakultas Peternakan Universitas Jenderal Soedirman; Purwokerto, 11 Pebruari 2006. Fakultas Peternakan UNSOED, Purwokerto. Halaman 54-60.

#### Artikel dalam Buku

Leitzmann, C., A.M. Ploeger, and K. Huth. 1979. The influence of lignin on lipid metabolism of the rat. In: G.E. Inglett & S.I. Falkehag. Eds. *Dietary Fibers Chemistry and Nutrition*. Academic Press. INC., New York.

#### Skripsi/Tesis/Disertasi

Seputra, I.M.A, 2004. *Penampilan dan Kualitas Karkas Babi Landrace yang Diberi Ransum Mengandung Limbah Tempe*. Tesis. Program Pascasarjana, Universitas Udayana, Denpasar.

#### Internet

Hargreaves, J., 2005. *Manure Gases Can Be Dangerous*. Department of Primary Industries and Fisheries, Queensland Government. <http://www.dpi.gld.gov.au/pigs/9760.html>. Diakses 15 September 2005.

#### Dokumen

[BPS] Biro Pusat Statistik. 2006. *Populasi Ternak Sapi di Provinsi Bali tahun 2005*.

#### Penerbitan

- Hak cipta naskah yang dimuat sepenuhnya ada pada Majalah Ilmiah Peternakan.
- Penulis akan menerima lima eksemplar cetak lepas setelah terbit.
- Jadwal penerbitan adalah bulan Februari, Juni, dan Oktober setiap tahun.
- Penulis yang naskahnya dimuat dikenai biaya cetak sebesar Rp 400.000,- per artikel.

- Harga langganan selama setahun (3 kali penerbitan) Rp 150.000,- sudah termasuk ongkos kirim.

#### Mekanisme Seleksi Naskah

1. Naskah harus mengikuti format/gaya penulisan yang telah ditetapkan.
2. Naskah yang tidak sesuai dengan format akan dikembalikan ke penulis untuk diperbaiki.
3. Naskah yang sesuai dengan format diteruskan ke Dewan Redaksi untuk ditelaah diterima atau ditolak.
4. Naskah yang diterima atau naskah yang formatnya sudah diperbaiki selanjutnya dicarikan penelaah (Mitra Bestari) tentang kelayakan terbit.
5. Naskah yang sudah diperiksa (ditelaah oleh Mitra Bestari) dikembalikan ke Dewan Redaksi dengan tiga kemungkinan (ditolak, diterima dengan perbaikan, dan diterima tanpa perbaikan).
6. Dewan Redaksi memutuskan naskah diterima atau ditolak, seandainya terjadi ketidaksesuaian di antara Mitra Bestari.
7. Keputusan penolakan Dewan Redaksi dikirimkan kepada penulis.
8. Naskah yang mengalami perbaikan dikirim kembali kepenulis untuk perbaikan.
9. Naskah yang sudah diperbaiki oleh penulis diserahkan oleh Dewan redaksi kepenyunting pelaksana.
10. Contoh cetak naskah sebelum terbit dikirimkan ke penulis untuk mendapat persetujuan.
11. Naskah siap dicetak dan cetaklepas dikirimkan ke penulis.

#### Bagan Alir Pemrosesan Naskah

