



Katalog BPS : 8401011



HARI STATISTIK 26 SEPTEMBER

Hari Statistik ditetapkan tanggal 26 September, karena pada tanggal tersebut terjadi peristiwa yang dinilai sangat bersejarah bagi kegiatan statistik di Indonesia, yaitu ditetapkannya Undang-Undang Nomor 7 tahun 1960 tentang statistik sebagai pengganti Statistiek Ordonantie 1934 yang merupakan produk kolonial serta materinya dirasakan tidak sesuai lagi dengan perkembangan keadaan. Hari Statistik tersebut telah disetujui Bapak Presiden Republik Indonesia sebagaimana tercantum dalam surat Nomor B.259/M.Sesneg/1996 tanggal 12 Agustus 1996.

Hari Statistik ini dimaksudkan untuk menggugah dan menumbuhkan sadar statistik bagi para responden, penyelenggara, dan konsumen data menuju terwujudnya Sistem Statistik Nasional (SSN) yang andal, akurat, dan terpercaya. Badan Pusat Statistik (BPS) sebagai lembaga yang diberi tugas oleh Pemerintah untuk menyelenggarakan kegiatan statistik merasa terpanggil guna memprakarsai terwujudnya Hari Statistik tersebut serta mengenkannya kepada masyarakat.

Kegiatan perstatistikan di Indonesia diawali dengan didirikannya Central Kantoor voor de Statistiek (CKS) pada tanggal 24 September 1924. Kemudian dalam bulan Juni 1942, Pemerintah Jepang mengganti nama CKS menjadi Shomubu Chosasisu Gunseikanbu. Setelah Proklamasi Kemerdekaan Republik Indonesia pada tanggal 17 Agustus 1945, kegiatan statistik dilakukan oleh Kantor Penyelidikan Perangkaan Umum Republik Indonesia (KAPPURI), sedangkan Pemerintah Pendudukan Belanda mengaktifkan CKS. Berdasarkan Surat Edaran Kementrian Kemakmuran tanggal 12 Juni 1950 Nomor 219/S.C., KAPPURI dan CKS dilebur menjadi Kantor Pusat Statistik (KPS). Dengan Keputusan Presiden R.I. Nomor 172 Tahun 1957, terhitung mulai tanggal 1 Juni 1957, KPS diubah menjadi Biro Pusat Statistik sebagai nama yang ada sekarang ini. Selanjutnya sejak tanggal 17 Juni 1998 berdasar Undang-Undang Nomor 16 tahun 1997 tentang Statistik serta Keputusan Presiden Nomor 86 tahun 1998, nama Biro Pusat Statistik diubah menjadi Badan Pusat Statistik sebagaimana yang digunakan saat ini.

Semoga Hari Statistik 26 September mampu memancarkan nuansa kesadaran arti dan pentingnya kegunaan statistik dalam era pembangunan nasional dewasa ini dan yang akan datang.

Dirgahayu Hari Statistik 26 September.

SADAR STATISTIK

PENYELENGGARA

Sadar untuk menggunakan teknik statistik yang tepat guna dan menyajikan data statistik yang diperlukan konsumen secara tepat waktu, akurat dan mudah dipahami

RESPONDEN

Sadar untuk memberikan jawaban apa adanya sesuai dengan kenyataan tanpa ragu-ragu

PENGGUNA

Sadar untuk memahami metode, konsep/definisi serta memanfaatkan data statistik secara optimal

KATA PENGANTAR

Publikasi **Statistik Kunjungan Wisatawan Mancanegara 2008** merupakan publikasi rutin tahunan yang disusun dan disajikan oleh Badan Pusat Statistik (BPS) berdasarkan data sekunder yang diperoleh dari Direktorat Jenderal Imigrasi.

Data yang disajikan dalam publikasi ini mencakup antara lain : kedatangan tamu mancanegara, pangsa pasar utama, pola kunjungan, moda angkutan, dan karakteristik demografi. Publikasi ini juga menyajikan data mengenai rata-rata pengeluaran dan lama tinggal wisatawan selama di Indonesia yang diperoleh dari *Pasenger Exit Survey* yang diselenggarakan oleh Departemen Kebudayaan dan Pariwisata.

Terima kasih dan penghargaan kami sampaikan kepada semua pihak yang telah memberikan bantuan, terutama kepada Direktorat Jenderal Imigrasi dan Departemen Kebudayaan dan Pariwisata yang telah memungkinkan tersusunnya publikasi ini.

Saran dan kritik dari para pengguna data selalu kami harapkan untuk penyempurnaan publikasi mendatang. Semoga publikasi ini bermanfaat bagi para pengguna data.

Jakarta, Agustus 2009

Kepala Badan Pusat Statistik

Dr. Rusman Heriawan
NIP.340003999

FOREWORD

*The publication of the **International Visitor Arrival Statistics 2008** is an annual publication which has been compiled and presented by BPS, Statistics-Indonesia based on secondary data obtained from the Directorate General of Immigration.*

Data presented in this publication covers number of tourist arrival, major market, seasonal pattern, mode of transport, and demographic characteristics. Also, this publication presents the average expenditure and length of stay of tourist obtained from Passenger Exit Survey, which was conducted by Department of Culture and Tourism.

We are grateful and thank to all institutions which have supported in compiling the data, particularly to the Directorate General of Immigration and the Department of Culture and Tourism, hence this publication could be issued.

Comments and suggestions for improving this publication are appreciated. Hopefully, this publication will be useful for the data users.

Jakarta, August 2009

BPS - Statistics Indonesia

Rusman Heriawan

Chief Statistician

DAFTAR ISI/CONTENTS

	Halaman/Page
HARI STATISTIK 26 SEPTEMBER	i
SADAR STATISTIK	iii
KATA PENGANTAR	v
<i>FOREWORD</i>	vii
DAFTAR ISI/CONTENTS	ix
DAFTAR GRAFIK/LIST OF FIGURE	x
DAFTAR TABEL/LIST OF TABLES	xi
I PENDAHULUAN/INTRODUCTION	1
II PENGUMPULAN DATA/DATA COLLECTION	3
III RUANG LINGKUP/SCOPE	3
IV KONSEP dan DEFINISI/CONCEPT and DEFINITION	4
V ULASAN SINGKAT/HIGHLIGHT	8
1. Kedatangan Wisatawan Mancanegara/ <i>Visitor Arrivals</i>	8
2. Pangsa Pasar Utama/ <i>Major Market</i>	9
3. Pola Kunjungan/ <i>Seasonal Pattern</i>	10
4. Moda Angkutan/ <i>Mode of Transport</i>	11
5. Karakteristik Demografi/ <i>Demographic Characteristic</i>	13
6. Akomodasi Yang Digunakan/ <i>Accommodation Used</i>	14
7. Maksud Kunjungan/ <i>Purpose of Visit</i>	15
8. Jenis Pekerjaan/ <i>Occupation</i>	16
9. Lama Tinggal/ <i>Length of Stay</i>	17
10. Distribusi Pengeluaran Wisatawan Mancanegara/ <i>Distribution of Tourist Expenditure</i>	18
11. Penerimaan Devisa dari Wisatawan Mancanegara/ <i>Tourism Revenue</i>	19
TABEL-TABEL/TABLES	

DAFTAR GRAFIK/LIST OF FIGURE

		Halaman/Page
Grafik	1. Kedatangan Wisatawan Mancanegara, Tahun 2003 - 2008	9
Figure	1. <i>International Visitor Arrivals to Indonesia, 2003 – 2008</i>	9
Grafik	2. Kedatangan Wisatawan Mancanegara dari 10 Negara Utama, Tahun 2008	10
Figure	2. <i>International Visitor Arrivals by 10 Major Markets, 2008</i>	10
Grafik	3. Kedatangan Wisatawan Mancanegara per Bulan, Tahun 2008	11
Figure	3. <i>Monthly International Visitor Arrivals to Indonesia, 2008</i>	11
Grafik	4. Distribusi Kedatangan Wisatawan Mancanegara Menurut Moda Angkutan, Tahun 2008	13
Figure	4. <i>Distribution of International Visitor Arrivals by Mode of Transport, 2008</i>	13
Grafik	5. Kedatangan Wisatawan Mancanegara Menurut Jenis Kelamin, Tahun 2007 dan 2008	14
Figure	5. <i>International Visitor Arrivals by Sex, 2007 and 2008</i>	14
Grafik	6. Distribusi Kedatangan Wisatawan Mancanegara Menurut Akomodasi yang Digunakan, Tahun 2008	15
Figure	6. <i>Distribution of International Visitor Arrivals to Indonesia by Type of Accommodation Used, 2008</i>	15
Grafik	7. Kedatangan Wisatawan Mancanegara Menurut Jenis Pekerjaan, Tahun 2008	17
Figure	7. <i>International Visitor Arrivals to Indonesia by Occupation, 2008</i>	17
Grafik	8. Distribusi Pengeluaran Wisatawan Mancanegara, Tahun 2008	19
Figure	8. <i>Distribution of Tourist Expenditures, 2008</i>	19
Grafik	9. Penerimaan Devisa Pariwisata, Tahun 2004 – 2008	20
Figure	9. <i>Tourism Revenue, 2004 – 2008</i>	20

DAFTAR TABEL/LIST OF TABLE

			Halaman/Page
Tabel	1	Kedatangan Wisatawan Mancanegara ke Indonesia Menurut Bulan, 1989 – 2008	23
Table	1	<i>Monthly Distribution of International Visitor Arrivals to Indonesia, 1989 – 2008</i>	23
Tabel	2	Kedatangan Wisatawan Mancanegara ke Indonesia Menurut Jenis Angkutan, 1989 - 2008	24
Table	2	<i>International Visitor Arrivals to Indonesia by Mode of Transport, 1989 - 2008</i>	24
Tabel	3	Kedatangan Wisatawan Mancanegara ke Indonesia Menurut Pintu Masuk, 1998 - 2008	25
Table	3	<i>International Visitor Arrivals to Indonesia by Port of Entry, 1998 – 2008</i>	25
Tabel	4	Kedatangan Wisatawan Mancanegara ke Indonesia Menurut Kebangsaan, 1995 - 2008	26
Table	4	<i>International Visitor Arrivals to Indonesia by Nationality, 1995 – 2008</i>	26
Tabel	5	Kedatangan Wisatawan Mancanegara ke Indonesia Menurut Negara Tempat Tinggal, 1995 - 2008	28
Table	5	<i>International Visitor Arrivals to Indonesia by Country of Residence, 1995 – 2008</i>	28
Tabel	6	Kedatangan Wisatawan Mancanegara ke Indonesia Menurut Bulan, 2008 vs 2007	30
Table	6	<i>Monthly Distribution of International Visitor Arrivals to Indonesia, 2008 vs 2007</i>	30
Tabel	7	Kedatangan Wisatawan Mancanegara ke Indonesia Menurut Kebangsaan, 2008 vs 2007	31
Table	7	<i>International Visitor Arrivals to Indonesia by Nationality, 2008 vs 2007</i>	31
Tabel	8	Kedatangan Wisatawan Mancanegara ke Indonesia Menurut Negara Tempat Tinggal, 2008 vs 2007	32
Table	8	<i>International Visitor Arrivals to Indonesia by Country of Residence, 2008 vs 2007</i>	32
Tabel	9	Kedatangan Wisatawan Mancanegara ke Indonesia Menurut Negara Tempat Tinggal dan Jenis Angkutan, 2008 vs 2007	33
Table	9	<i>International Visitor Arrivals to Indonesia by Country of Residence and Mode of Transport, 2008 vs 2007</i>	33
Tabel	10	Kedatangan Wisatawan Mancanegara ke Indonesia Menurut Negara Tempat Tinggal dan Pintu Masuk, 2008 vs 2007	35
Table	10	<i>International Visitor Arrivals to Indonesia by Country of Residence and Port of Entry, 2008 vs 2007</i>	35
Tabel	11	Distribusi Bulanan Kedatangan Wisatawan Mancanegara ke Indonesia Menurut Pintu Masuk, 2008 vs 2007	40
Table	11	<i>Monthly Distribution of International Visitor Arrivals to Indonesia by Port of Entry, 2008 vs 2007</i>	40

Tabel	12	Distribusi Bulanan Kedatangan Wisatawan Mancanegara ke Indonesia Menurut Kebangsaan, 2008	42
<i>Table</i>	<i>12</i>	<i>Monthly Distribution of International Visitor Arrivals to Indonesia by Nationality, 2008</i>	<i>42</i>
Tabel	13	Distribusi Bulanan Kedatangan Wisatawan Mancanegara ke Indonesia Menurut Negara Tempat Tinggal, 2008	44
<i>Table</i>	<i>13</i>	<i>Monthly Distribution of International Visitor Arrivals to Indonesia by Country of Residence, 2008</i>	<i>44</i>
Tabel	14	Profil Kedatangan Wisatawan Mancanegara ke Indonesia, 2007 dan 2008	46
<i>Table</i>	<i>14</i>	<i>Profile of International Visitor Arrivals to Indonesia, 2007 and 2008</i>	<i>46</i>
Tabel	15	Kedatangan Wisatawan Mancanegara ke Indonesia Menurut Negara Tempat Tinggal dan Jenis Kelamin, 2008	47
<i>Table</i>	<i>15</i>	<i>International Visitor Arrivals to Indonesia by Country of Residence and Sex, 2008</i>	<i>47</i>
Tabel	16	Kedatangan Wisatawan Mancanegara ke Indonesia Menurut Negara Tempat Tinggal dan Jenis Akomodasi, 2008	48
<i>Table</i>	<i>16</i>	<i>International Visitor Arrivals to Indonesia by Country of Residence and Type of Accommodation Used, 2008</i>	<i>48</i>
Tabel	17	Kedatangan Wisatawan Mancanegara ke Indonesia Menurut Negara Tempat Tinggal dan Kelompok Umur, 2008	49
<i>Table</i>	<i>17</i>	<i>International Visitor Arrivals to Indonesia by Country of Residence and Age Group, 2008</i>	<i>49</i>
Tabel	18	Kedatangan Wisatawan Mancanegara ke Indonesia Menurut Negara Tempat Tinggal dan Maksud Kunjungan, 2008	50
<i>Table</i>	<i>18</i>	<i>International Visitor Arrivals to Indonesia by Country of Residence and Purpose of Visit, 2008</i>	<i>50</i>
Tabel	19	Kedatangan Wisatawan Mancanegara ke Indonesia Menurut Negara Tempat Tinggal dan Pekerjaan, 2008	51
<i>Table</i>	<i>19</i>	<i>International Visitor Arrivals to Indonesia by Country of Residence and Occupation, 2008</i>	<i>51</i>
Tabel	20	Wisatawan Mancanegara yang Datang ke Indonesia Menurut Maksud Kunjungan dan Jenis Akomodasi, 2008	52
<i>Table</i>	<i>20</i>	<i>International Visitor Arrivals to Indonesia by Purpose of Visit and Type of Accommodation Used, 2008</i>	<i>52</i>
Tabel	21	Wisatawan Mancanegara yang Datang ke Indonesia Menurut Maksud Kunjungan dan Kelompok Umur, 2008	53
<i>Table</i>	<i>21</i>	<i>International Visitor Arrivals to Indonesia by Purpose of Visit and Age Group, 2008</i>	<i>53</i>

Tabel	22	Wisatawan Mancanegara yang Datang ke Indonesia Menurut Maksud Kunjungan dan Pekerjaan, 2008	54
Table	22	<i>International Visitor Arrivals to Indonesia by Purpose of Visit and Occupation, 2008</i>	54
Tabel	23A	Distribusi Pengeluaran Wisatawan Mancanegara, 1995 – 2001	55
Table	23A	<i>Distribution of Tourist Consumption Expenditure, 1995 – 2001</i>	55
Tabel	23B	Distribusi Pengeluaran Wisatawan Mancanegara, 2002– 2008	55
Table	23B	<i>Distribution of Tourist Consumption Expenditure, 2002 – 2008</i>	55
Tabel	24A	Distribusi Penerimaan Pariwisata Menurut Jenis Pengeluaran, 1995 – 2001	56
Table	24A	<i>Distribution of Tourism Revenue by Type of Expenditure, 1995 - 2001</i>	56
Tabel	24B	Distribusi Penerimaan Pariwisata Menurut Jenis Pengeluaran, 2002 – 2008	56
Table	24B	<i>Distribution of Tourism Revenue by Type of Expenditure, 2002 – 2008</i>	56
Tabel	25	Rata-rata Pengeluaran Wisatawan Mancanegara per Hari Menurut Negara Tempat Tinggal, 1999 - 2008	57
Table	25	<i>Average Expenditure of Visitor Per Day By Country of Residence, 1999 – 2008</i>	57
Tabel	26	Rata-rata Pengeluaran Wisatawan Mancanegara per Kunjungan Menurut Negara Tempat Tinggal, 1999 - 2008	59
Table	26	<i>Average Expenditure of Visitor Per Visit by Country of Residence, 1999 – 2008</i>	59
Tabel	27	Penerimaan dari Wisatawan Mancanegara Menurut Negara Tempat Tinggal, 1999 – 2008	61
Table	27	<i>Revenue from International Tourist by Country of Residence, 1999 – 2008</i>	61
Tabel	28	Rata-rata Lama Tinggal Wisatawan Mancanegara Menurut Negara Tempat Tinggal, 1999 – 2008	63
Table	28	<i>Average Length of Stay of Visitor by Country of Residence, 1999 - 2008</i>	63

I. PENDAHULUAN

Sektor pariwisata memegang peranan penting dalam perekonomian Indonesia, baik sebagai salah satu sumber penerimaan devisa maupun sebagai pencipta lapangan kerja serta kesempatan berusaha. Untuk meningkatkan kesejahteraan rakyat, pengembangan pariwisata akan terus dilanjutkan dan ditingkatkan melalui perluasan dan pemanfaatan sumber serta potensi pariwisata nasional sehingga menjadi kegiatan ekonomi yang dapat diharapkan untuk meningkatkan penerimaan devisa. Selain itu kegiatan pariwisata diharapkan juga dapat memperluas dan meratakan kesempatan kerja dan kesempatan berusaha, khususnya bagi masyarakat sekitarnya untuk merangsang pembangunan regional serta memperkenalkan identitas dan kebudayaan nasional. Dalam pengembangan pariwisata nasional, pandangan hidup dan kualitas lingkungan harus tetap dijaga. Pengembangan pariwisata dilakukan sejalan dengan program pengembangan dari berbagai macam industri pariwisata, sehingga tidak hanya industri dalam skala kecil dan menengah saja tetapi juga industri pariwisata dalam skala besar akan dapat memperoleh manfaat.

I. INTRODUCTION

The tourism sector plays an important role in Indonesian economy, both as a source of foreign exchange and creates employment as well as business opportunity. To increase people's welfare, tourism development should be continued and increased by expansion and utilizing the source and potency of national tourism to become an economic activity that can be expected to increase the foreign exchange receipts, expanding and equalizing employment and business opportunities, especially for local society, to stimulate regional development, and popularize the national identity and culture. In developing the tourism sector, the national way of life and the quality of the environment have to be maintained. Tourism development is being carried out in conjunction with other development programs among various tourism industries, so not only small and medium scale, but also large scale tourism enterprises can get benefit mutually.

salah satu kebutuhan tersebut di atas.

Pariwisata sebagai salah satu ***komoditi ekspor*** yang tidak bisa dilihat secara nyata, terus meningkat perannya dalam perekonomian Indonesia. Dalam usaha mengembangkan pariwisata internasional sangat diperlukan program yang terarah dan tepat dalam rangka meningkatkan jumlah kedatangan wisatawan mancanegara, yang dapat dilakukan dengan meningkatkan kegiatan pemasaran dan perbaikan dari berbagai fasilitas dan pelayanan yang diperlukan wisatawan mancanegara, seperti pelayanan imigrasi, fasilitas angkutan, perbankan, akomodasi, restoran, biro perjalanan dan sebagainya.

Untuk meningkatkan kegiatan pemasaran diperlukan perencanaan yang sesuai berdasarkan informasi kuantitatif maupun kualitatif tentang wisatawan mancanegara pada masa-masa sebelumnya. Tanpa dukungan tersedianya data pada masa lalu akan menyulitkan dalam membuat rencana yang cermat dan terarah. Data statistik yang disajikan dalam publikasi ini dimaksudkan untuk memenuhi

*Tourism sector as an **invisible exports** plays an increasingly important role in Indonesian economy. In the effort of developing international tourism, it is necessary to conduct steps to increase the flow of foreign visitors, which can be implemented by way of increasing the marketing activities and the improvement of various facilities and services required by the foreign visitors, such as immigration services, transportation facilities, banking, accommodation, restaurants, travel bureau, etc.*

To increase the marketing activities, it is required proper planning based on quantitative as well as qualitative information on international tourism performance in the past. Without studying the data of the past, it will be difficult to compose a directed planning to increase a firmer tourism promotion effort. The statistical data presented in this publication are meant to fulfill one of the above

mentioned needs.

II. PENGUMPULAN DATA

Data Statistik Kunjungan Wisatawan Mancanegara 2008 yang disajikan dalam publikasi ini didasarkan pada laporan bulanan kedatangan wisatawan mancanegara dan pengolahan kartu kedatangan/ keberangkatan/Arrival and Departure Card (A/D Card) dari Direktorat Jenderal Imigrasi.

Data statistik hotel dan akomodasi lainnya dikumpulkan dan diolah oleh Sub Direktorat Statistik Pariwisata, Badan Pusat Statistik.

Data penerimaan, pengeluaran dan rata-rata lama tinggal yang dirinci menurut berbagai karakteristik dari tamu asing diperoleh dari hasil *Passenger Exit Survey* yang dilakukan oleh Departemen Kebudayaan dan Pariwisata.

III. RUANG LINGKUP

Statistik wisatawan mancanegara yang disajikan dalam publikasi ini mencakup wisatawan mancanegara yang datang ke Indonesia melalui pelabuhan udara, pelabuhan laut dan darat. Di Indonesia terdapat lebih dari 90 Unit Pelaksana Teknis

II. DATA COLLECTION

The 2008 International Visitor Arrivals Statistics presented in this publication was based on monthly report of international visitors to Indonesia and processing of visitor arrival and departure cards (A/D Card) from the Directorate General of Immigration.

Statistics of hotel and other accommodation establishment were compiled and processed by Sub Directorate of Tourism Statistics, BPS Statistics - Indonesia.

Revenue, visitor length of stay as well as the break down of tourist expenditure were obtained from Passenger Exit Survey conducted by Department of Culture and Tourism.

III. SCOPE

The international visitor statistics presented in this publication covers international visitors directly arrived to Indonesia through the airports, seaports and land. There are more than 90 Technical Implementation Unit (TIU) of Immigration, where each TIU covers one or more

(UPT) imigrasi, dimana setiap UPT membawahi satu atau lebih Tempat Pemeriksaan Imigrasi (TPI), yang dapat berupa pintu masuk laut, udara atau darat. Empat pintu masuk utama diantaranya adalah Soekarno-Hatta (Jakarta), Ngurah Rai (Bali), pulau Batam dan Polonia (Medan).

IV. KONSEP DAN DEFINISI

*S*esuai dengan rekomendasi *World Tourism Organization (WTO)* dan *International Union of Office Travel Organization (IUOTO)* definisi wisatawan mancanegara adalah setiap orang yang mengunjungi suatu negara di luar negara tempat tinggalnya, didorong oleh satu atau beberapa keperluan tanpa bermaksud

memperoleh penghasilan di tempat yang dikunjungi. Definisi ini mencakup 2 (dua) kategori tamu mancanegara, yaitu:

1. Wisatawan (*tourist*) adalah setiap pengunjung seperti definisi di atas yang tinggal paling sedikit 24 jam, akan tetapi tidak lebih dari 12 (dua belas) bulan di tempat yang dikunjungi dengan maksud kunjungan antara lain:
 - a. Berlibur, rekreasi dan olah raga.
 - b. Bisnis, mengunjungi teman dan

Immigration Investigation Place (IIP) that could be in form of seaport, airport or land. The four main ports are Soekarno-Hatta (Jakarta), Ngurah Rai (Bali), Batam Island and Polonia (Medan).

IV. CONCEPT AND DEFINITION

The definition used for visitor corresponds to the IUOTO/WTO recommendations which covers all persons visiting a country other than that in which they have usual place of residence, for any reason other than following an occupation remunerated from within the country visited. This definition covers 2 (two) categories of

foreign visitors, namely:

1. *Tourist is any visitor according to the definition above, staying at least 24 hours, but not more than 12 (twelve) months, in the place visited, with the intention of visiting, among others for the purpose of:*
 - a. *Pleasure, recreation and sports.*
 - b. *Business, visiting friends and families, missions, attending meeting, conferences, visit for health reason, study and religion.*

<http://www.bps.go.id>

- keluarga, misi, menghadiri pertemuan, konferensi, kunjungan dengan alasan kesehatan, belajar, dan keagamaan.
2. Pelancong (*Excursionist*) adalah setiap pengunjung seperti definisi di atas yang tinggal kurang dari 24 jam di tempat yang dikunjungi (termasuk *cruise passenger* yaitu setiap pengunjung yang tiba di suatu negara dengan kapal atau kereta api, di mana mereka tidak menginap di akomodasi yang tersedia di negara tersebut).

Definisi tersebut bisa dilihat dalam diagram seperti berikut:

2. *Excursionist is any visitor according to the definition above, staying less than 24 hours in place visited (including cruise passenger, i.e any visitor arriving in a country by ship or train, not staying in an accommodation available in the country).*

Diagrammatically, it can be seen as follows:

<http://www.bps.go.id>

Klasifikasi Orang yang Melakukan Perjalanan

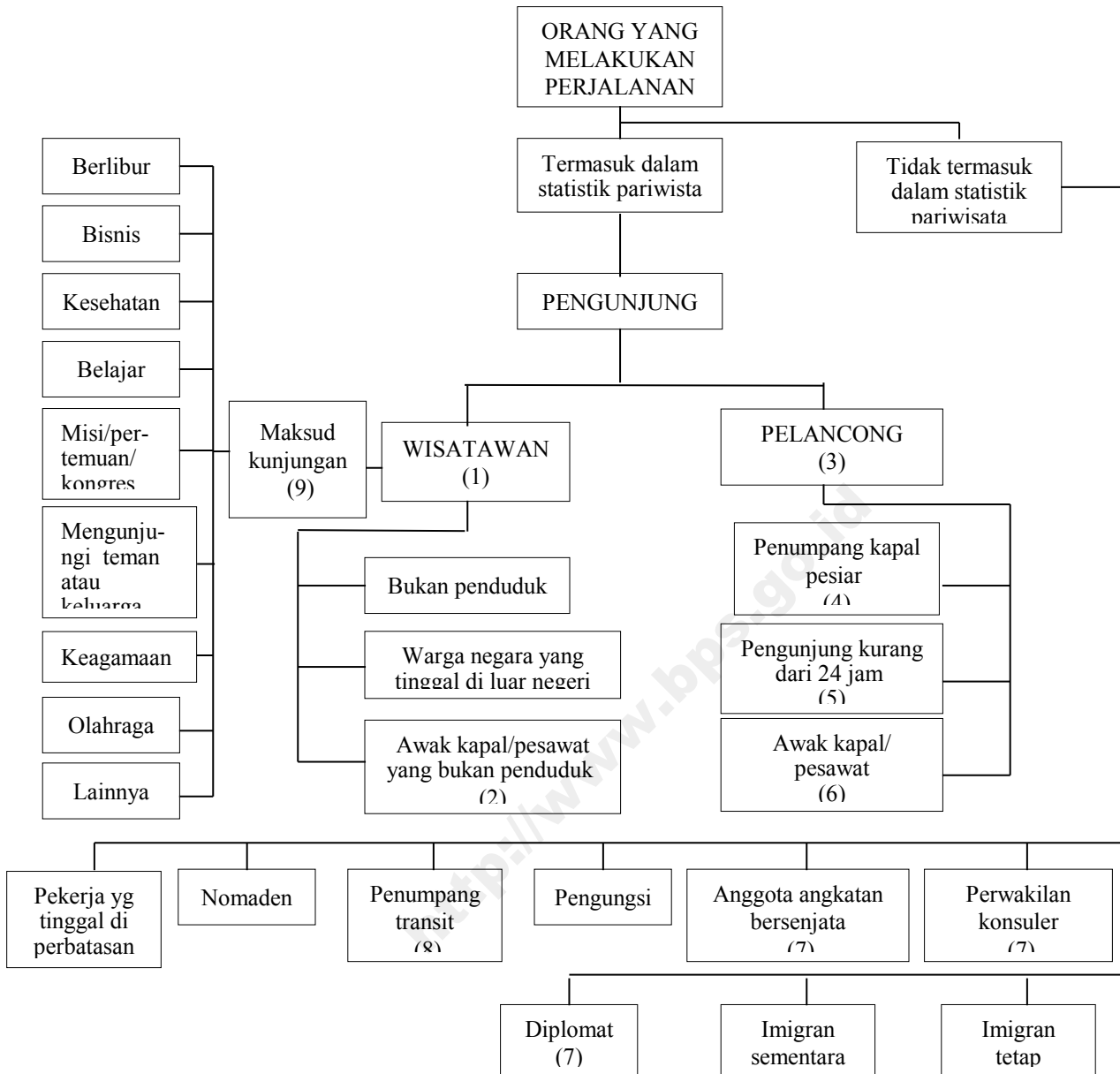

CATATAN:

- (1) Pengunjung yang tinggal minimal 1 malam di negara yang dikunjungi
- (2) Kru pesawat/kapal yang berlabuh dan yang menggunakan fasilitas akomodasi di negara yang dikunjungi
- (3) Pengunjung yang tinggal kurang dari 1 malam di negara yang dikunjungi. Walaupun mereka mungkin dapat berada di wilayah negara yang dikunjungi lebih dari 1 malam tetapi mereka tidur di kapal atau kereta api yang mereka gunakan
- (4) Biasanya dimasukkan dalam kelompok pelancong. Namun akan lebih baik apabila klasifikasi pengunjung dalam kelompok ini bisa dipisahkan
- (5) Pengunjung yang datang dan pergi dalam hari yang sama
- (6) Kru yang bukan penduduk dari negara yang dikunjungi dan singgah 1 hari
- (7) Bagi mereka yang melakukan perjalanan dari negara asal ke tempat tugas mereka dan sebaliknya
- (8) Mereka yang tidak keluar dari area transit. Dalam perjalanan di suatu negara mungkin mereka transit 1 hari atau lebih. Dalam kasus ini seharusnya mereka dimasukkan dalam statistik pariwisata

(9)Maksud utama kunjungan seperti yang didefinisikan dalam Konferensi Roma tahun 1963

<http://www.bps.go.id>

Classification of Travelers

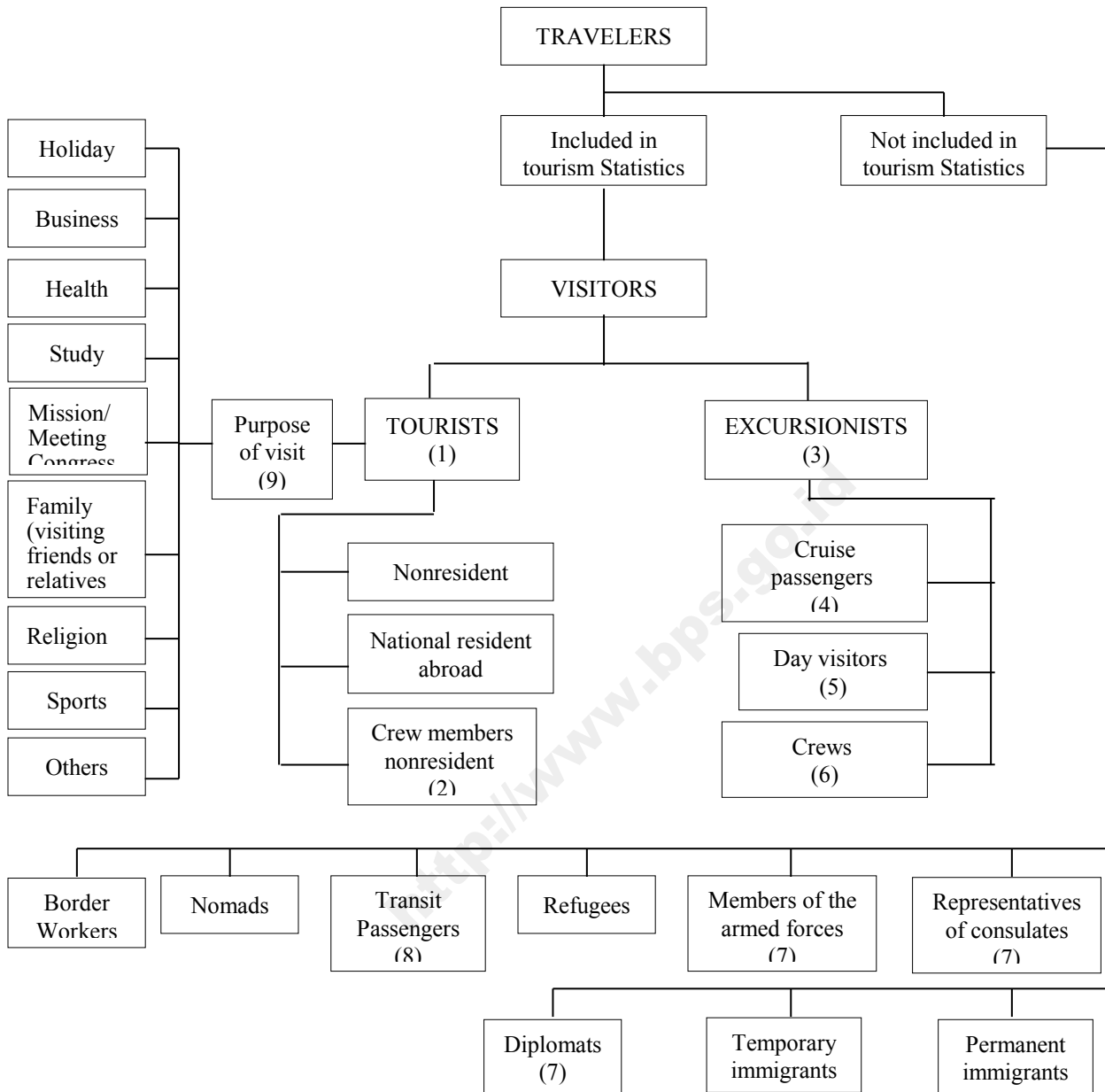

- NOTES: (1) Visitors who spend at least one night in the country visited
- (1) Foreign air or ship crews docked or in layover and who used the accommodation establishment of the country visited
- (2) Visitors who do not spend at least one night in the country visited although they may visit the country during one day or more and return to their ship or train to sleep
- (3) Normally included in excursionist. Separate classification on these visitors is nevertheless preferable
- (4) Visitors who come and leave the same day
- (5) Crews who are not resident of the country visited and who stay in the country for the day
- (6) When they travel from their country of origin to the duty station and vice-versa
- (7) Who do not leave the transit area of the port. In the countries, transit may involve a stay of one day or more. In this case, they should be included in the visitor statistics
- (8) Main purpose of visit as defined by Rome Conference (1963)

<http://www.bps.go.id>

V. ULASAN SINGKAT

*I*ndonesia merupakan negara yang terkenal dengan berbagai keindahan, baik alam, kebudayaan maupun sejarah bangsa. Banyak tempat-tempat wisata yang dapat dikunjungi wisatawan yang tersebar di seluruh pulau dan propinsi yang ada di Indonesia. Selain itu berbagai seni lukis dan kerajinan tangan hasil karya penduduk Indonesia tidak kalah menariknya untuk dinikmati. Dengan kondisi tersebut Indonesia memiliki potensi yang besar di bidang pariwisata dan tidak kalah dengan negara-negara berkembang lainnya.

1. Kedatangan Wisatawan Mancanegara

*S*tatistik kedatangan wisatawan mancanegara ke Indonesia dalam kurun waktu empat tahun terakhir menunjukkan trend yang meningkat dan tahun 2008 ini merupakan kunjungan tertinggi dalam sepuluh tahun terakhir. Pada tahun 2008 jumlah kunjungan mencapai 6.234.497 kunjungan atau naik 13,24 persen dibanding tahun 2007. Sejalan dengan dicanangkannya Tahun Kunjungan Wisata Indonesia 2008, jumlah arus kunjungan wisatawan mancanegara diharapkan terus meningkat dari tahun ke tahun.

V. HIGH LIGHT

*I*ndonesia is well known as a country which has a variety of beauty, both nature, culture and historical heritage. There are so many interesting places spread in all islands and provinces in Indonesia, that can be visited by the tourists. Moreover, the wide large of arts and handycraft can be also enjoyable. Those conditions show that Indonesia has a great potential in the field of tourism.

1. Visitor Arrivals

*D*uring the last four years the number of international visitor arrivals to Indonesia showed an increase trend and 2008 was the year with the highest number of international visitor arrival since the last ten years. In 2008 the international visitors to Indonesia increased significantly compared to the year before that is from 5,505,759 in 2007 to 6,234,497 in 2008 or increased by 13.24 percent. Along with the announcement of Visit Indonesia Year 2008, the number of international visitor was expected to increase continuously in the following years.

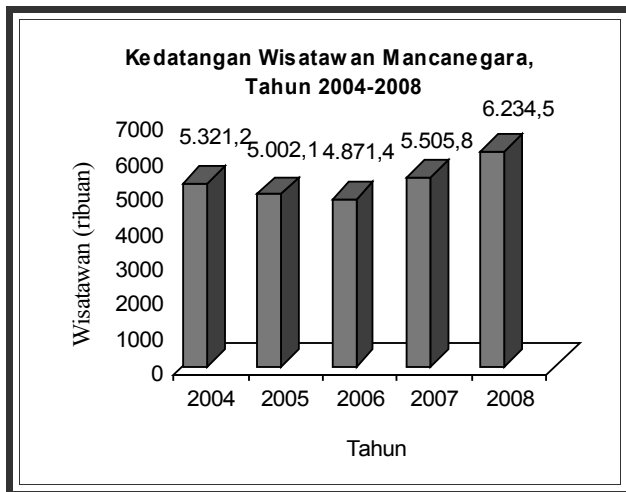

Grafik 1.

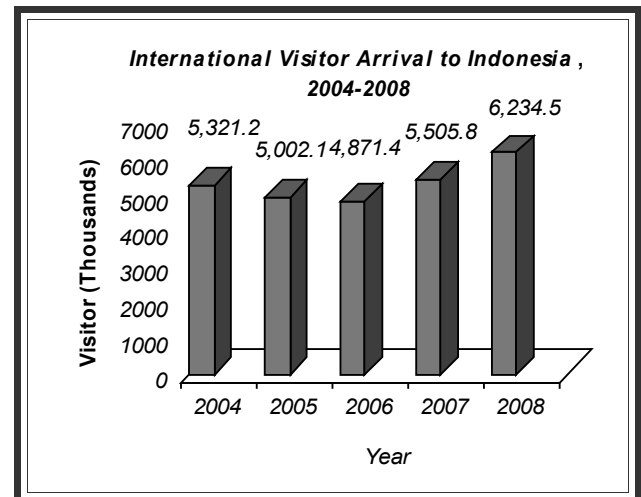

Figure 1

2. Pangsa Pasar Utama

Dari sepuluh negara pasar utama wisatawan mancanegara, pada tahun 2008 ini tidak terjadi pergeseran posisi yang berarti dimana Singapura mendominasi jumlah wisatawan mancanegara sebesar 22,41 persen dari jumlah tamu yang datang ke Indonesia, diikuti oleh Malaysia 17,92 persen, Jepang 8,77 persen, Australia 7,22 persen, China 5,41 persen, Korea 5,15 persen, Taiwan 3,60 persen, Amerika Serikat 2,80 persen, Inggris 2,41 persen dan Belanda 2,26 persen. Jumlah kunjungan wisatawan mancanegara dari 10 negara tersebut adalah 77,95 persen dari total kedatangan wisatawan mancanegara ke Indonesia.

Jumlah kedatangan wisatawan mancanegara dari masing-masing negara tersebut menunjukkan peningkatan dibanding tahun sebelumnya, kecuali jumlah tamu dari Korea dan Taiwan yang mengalami penurunan.

2. Major Markets

In 2008, there was no significant change in major market, where visitor from Singapore dominated the arrival which represented 22.41 percent to the total arrivals, followed by Malaysia 17.92 percent, Japan 8.77 percent, Australia 7.22 percent, China 5.41 percent, Korea Rep. 5.15 percent, Taiwan 3.60 percent, USA 2.80 percent, UK 2.41 percent and Netherlands 2.26 percent. They made up a total of 77.95 percent to total arrivals to Indonesia.

The number of international visitor arrivals from those 10 major countries showed an increase except visitors from Korea Rep. and Taiwan, which experienced a decrease.

Jumlah tamu terbesar masih berasal dari kawasan Asia yaitu sebesar 72,04 persen dari jumlah seluruh kedatangan wisatawan mancanegara ke Indonesia. Angka ini menurun sebesar 1,69 poin dibanding tahun lalu.

Visitors from Asia still remained the biggest part which recorded 72.04% to total arrivals to Indonesia. It showed a decrease of 1.69 point compared to the previous year.

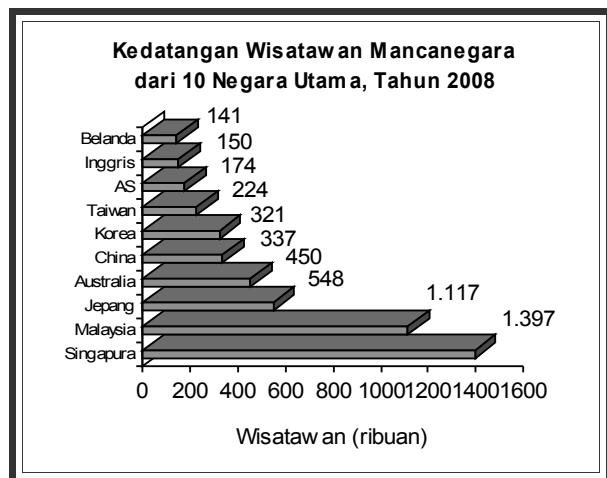

Grafik 2

Figure 2

3. Pola Kunjungan

Seperti pada tahun sebelumnya, pada tahun 2008 ini, puncak kedatangan wisatawan mancanegara terjadi pada bulan Desember yang mencapai 610.452 kunjungan atau 9,79 persen dari keseluruhan tamu yang datang, diikuti bulan Agustus dan Juli, masing-masing sebesar 599.506 kunjungan dan 567.364 kunjungan. Sedangkan jumlah kedatangan wisatawan mancanegara terendah terjadi pada bulan Januari yang tercatat sebesar 437.966 kunjungan.

3. Seasonal Pattern

As the previous year, in 2008, the peak season of international visitor arrival was on December which reached 610,452 visitors or 9.79 percent to the total, followed by August and July which recorded 599,506 visitors and 567,364 visitors respectively. Meanwhile the lowest arrival was occurred in January that only reached 437,966 visitors.

Bila dilihat dari pola pertumbuhan per bulan dibanding dengan bulan yang sama pada tahun sebelumnya, kenaikan terbesar terjadi pada bulan Oktober yang mencapai 21,34 persen, diikuti bulan Agustus dan Februari, masing-masing sebesar 20,88 persen dan 20,76 persen. Sedangkan kenaikan terendah terjadi di bulan April sebesar 4,50 persen.

According to the monthly growth, the highest increase of international visitor arrival was on October which reached 21.34 percent compared to the year 2007, followed by August and February which recorded 20.88 percent and 20.76 percent respectively. Meanwhile the lowest growth was on April that amounted as much as 4.50 percent.

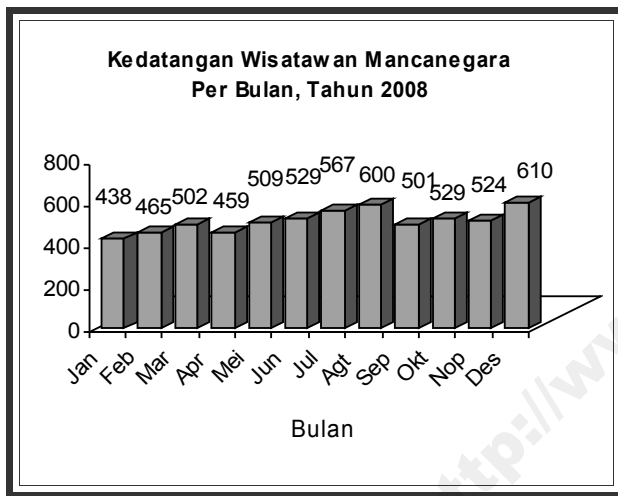

Grafik 3



Figure 3

4. Moda Angkutan

Wisatawan mancanegara yang datang melalui udara pada tahun 2008 merupakan yang terbesar dibanding wisatawan mancanegara yang datang dengan moda transportasi lainnya yaitu mencapai 65,62 persen dari seluruh kedatangan.

4. Mode of Transport

Visitor arriving by air in 2008 was the biggest visitor compared to the visitor arriving by other mode of transport. It made up 65.62 percent to the total arrivals.

Sedangkan yang datang melalui laut dan darat tercatat masing-masing sebesar 33,61 persen dan 0,77 persen. Dibanding tahun 2007, wisatawan mancanegara yang datang melalui darat dan udara mengalami peningkatan, masing-masing sebesar 24,78 persen dan 23,83 persen. Sedangkan wisatawan mancanegara yang datang melalui laut, mengalami penurunan sebesar 3,14 persen.

Wisatawan mancanegara yang datang melalui udara, sebagian besar berasal dari negara Asia (termasuk ASEAN) yaitu 62,59 persen, diikuti Eropa 19,57 persen, Oseania 10,77 persen, Amerika 4,88 persen, Timur Tengah 1,60 persen dan Afrika 0,59 persen. Wisatawan mancanegara dari negara Asia tersebut, 27,12 persen didominasi oleh wisatawan mancanegara yang berasal dari Malaysia.

Wisatawan mancanegara terbesar yang datang melalui laut didominasi oleh wisatawan mancanegara yang berasal dari negara-negara ASEAN sebesar 74,98 persen dengan persentase tertinggi dari Singapura 65,93 persen, dan Malaysia 24,29 persen.

Selanjutnya wisatawan mancanegara yang datang melalui jalan darat sebagian besar juga dilakukan oleh wisatawan dari negara-negara ASEAN, kawasan terdekat dengan Indoensia yang tercatat sebesar 91,26 persen diantaranya dari negara Malaysia (94,03 persen) yang merupakan negara tetangga terdekat Indonesia.

Meanwhile, they who arrived by sea and land amounted to 33.61 percent and 0.77 percent respectively. Compared to 2007 visitor who arrived by land and air experienced an increase about 24.78 percent and 23.83 percent respectively. On the other hand, visitor arriving by sea experienced a decrease by 3.14 percent.

International visitors arriving by air mostly came from Asia (included ASEAN) that reached 62.59 percent, followed by Europe 19.57 percent, Oceania 10.77 percent, America 4.88 percent, Middle East 1.60 percent and Africa 0.59 percent. Those visitors from Asia was dominated by Malaysia that was 27.12 percent to the total arrivals by air.

The biggest visitors that came through the sea was dominated by ASEAN countries namely 74.98 percent. They were mainly from Singapore 65.93 percent and Malaysia 24.29 percent.

Further more, international visitors arriving by land mostly came from ASEAN countries as well. They registered as much as 91.26 percent to the total and among of them were from Malaysia (94.03 percent), the closest neighbour country.

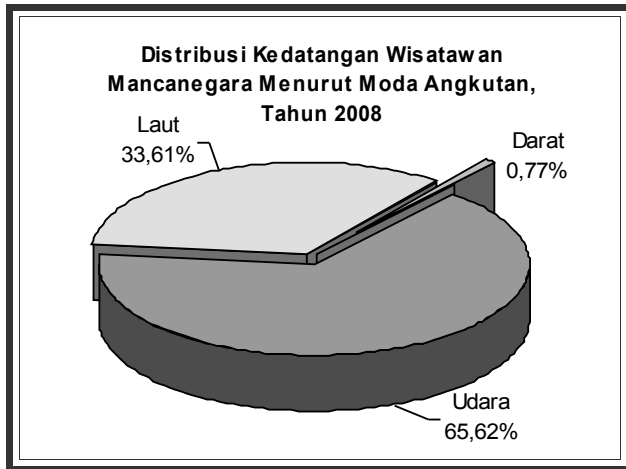

Grafik 4

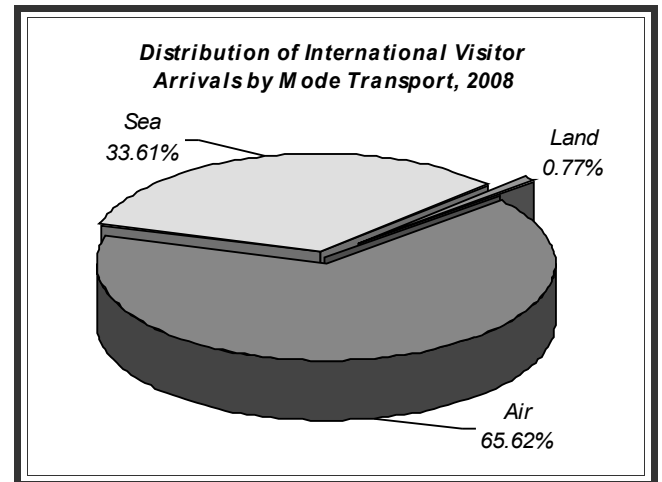

Figure 4

5. Karakteristik Demografi

Berdasarkan jenis kelamin, wisatawan mancanegara laki-laki pada tahun 2008 ini masih mendominasi seluruh kedatangan yaitu sebesar 4.119.986 kunjungan atau 66,08 persen. Sedangkan sisanya 2.114.511 kunjungan atau 33,92 persen merupakan wisatawan mancanegara perempuan.

Jika dibanding dengan tahun sebelumnya, terjadi pergeseran persentase pengunjung. Peran pengunjung laki-laki yang melakukan perjalanan meningkat.

Pada tahun 2008 ini tidak terjadi perubahan komposisi menurut kelompok umur dibanding tahun sebelumnya. Jumlah tamu mancanegara yang terbanyak adalah yang berumur 35-44 tahun yaitu sebesar 29,03 persen dari seluruh kedatangan. Selanjutnya kelompok umur 25-34 tahun merupakan kelompok umur kedua terbanyak yang mencapai 26,94 persen, diikuti kelompok 45-54 tahun sebesar 21,74 persen dari seluruh kedatangan.

5. Demographic Characteristic

In terms of gender, male visitors still predominated in respect of all arrivals and accounted for 4,119,986 visitors or 66.08% while 2,114,511 visitors were female or 33.92% to the total visitor.

Compared to the previous year the percentage of male visitors experienced an increase, which means that the participation of male in traveling increase as well.

In 2008, there was not a significant changing in terms of composition of visitors by age group compared to the year before. The highest number of visitors were from 35-44 years age group that reached 29.03 percent to the total. Then the 25-34 age group was the second highest number of visitors which reached 26.94 percent, followed by 45-54 age group that accounted for 21.74 percent to total arrivals.

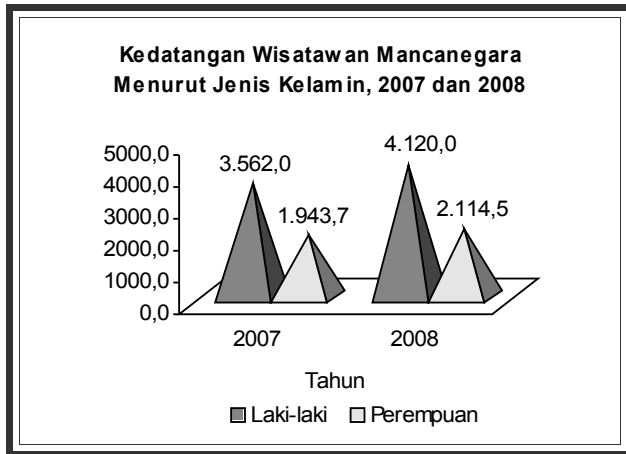

Grafik 5



Figure 5

6. Akomodasi Yang Digunakan

Tercatat sebanyak 77,07 persen wisatawan mancanegara tinggal di hotel selama mereka berada di Indonesia pada tahun 2008. Sementara pengunjung lainnya sebesar 17,75 persen memilih tinggal di akomodasi lainnya dan hanya 5,18 persen tinggal di rumah teman/keluarga. Pada tahun 2008 ini tidak terjadi perubahan komposisi akomodasi yang digunakan oleh wisatawan mancanegara bila dibanding dengan tahun sebelumnya. Wisatawan mancanegara yang menginap di hotel turun 1,00 poin dibanding tahun 2007, sedang yang tinggal di rumah teman dan akomodasi lainnya naik masing-masing sebesar 0,96 poin dan 0,04 poin.

6. Accommodation Used

There was 77.07 percent of the total visitor stayed in hotels during their visit to Indonesia. Meanwhile the others stayed in other accommodation which amounted to 17.75 percent and they who lived at residence of friends/families were relatively small that only recorded 5.18 percent. In 2008, there was not a significant change of the accommodation pattern used by visitors compared to the previous year. Visitors who stayed in hotel decreased by 1.00 point compared to that in 2007, whereas they who stayed in residence of friends/families and other accommodations increased by 0.96 points and 0.04 point respectively.

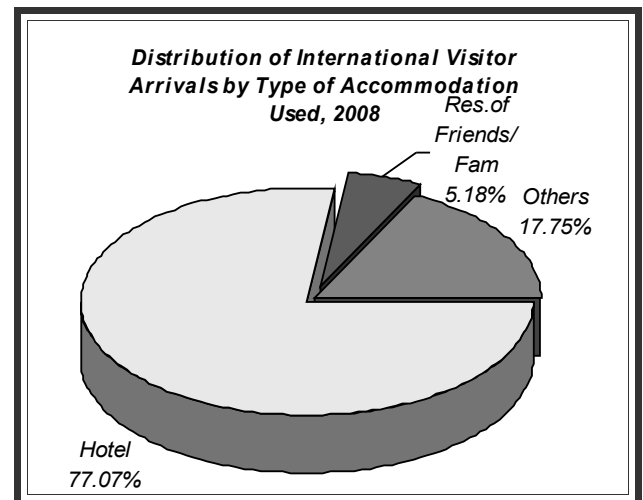
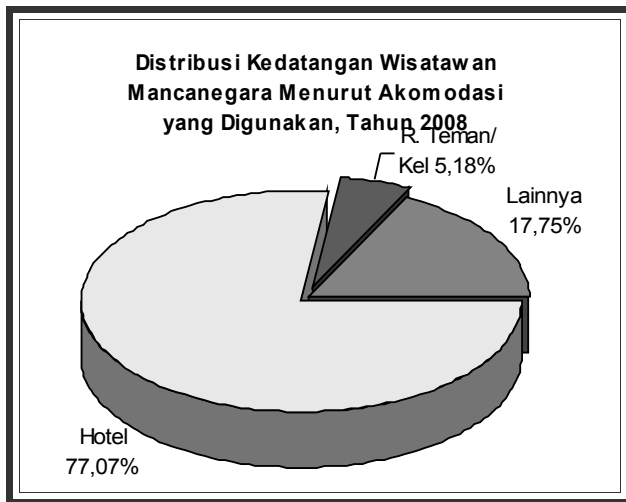

Figure 6

Grafik 6

7. Maksud Kunjungan

Wisatawan mancanegara yang berkunjung ke Indonesia terbanyak dengan maksud kunjungan untuk berlibur yaitu 3.627.861 kunjungan atau 58,19 persen dari seluruh kedatangan, diikuti wisatawan mancanegara dengan maksud kunjungan bisnis, yaitu 2.115.607 kunjungan atau 33,93 persen. Jika dilihat dari negara tempat tinggal ternyata sebagian besar pengunjung dari negara Asia, Eropa dan Oseania lebih banyak berkunjung untuk berlibur daripada melakukan bisnis. Sementara itu negara-negara dari kawasan Timur Tengah lebih banyak datang untuk berbisnis.

7. Purpose of Visit

The biggest number of visitors who visited Indonesia was for holiday purposes that reached 3,627,861 visitors or 58.19 percent to the total visitors and followed by business tourist that accounting for 2,115,607 visitors or 33.93 percent.

According to the country of residence, visitor from Asia, Europe and Oceania spent their time in Indonesia more for holiday than for business. On the other hand visitor from Middle East came to Indonesia more for business.

The arrival composition for holiday by age group experienced a slightly shifted to the arrival's pattern for business. Visitors for holiday

Komposisi kedatangan wisatawan mancanegara untuk berlibur menurut kelompok umur sedikit berbeda dengan kedatangan tamu untuk bisnis, dimana tamu yang datang untuk berlibur didominasi kelompok umur 25-34 tahun diikuti 35-44 tahun dan 45-54 tahun. Sementara tamu yang datang dalam rangka bisnis terbanyak adalah kelompok umur 35-44, diikuti 45-54 tahun dan 25-34 tahun.

Adapun wisatawan mancanegara yang datang ke Indonesia untuk bisnis terbanyak berstatus sebagai profesional yaitu 45,59 persen, diikuti sales/karyawan/teknisi 25,61 persen. Begitu pula tamu yang datang untuk berlibur terbanyak berprofesi sebagai profesional, yaitu 27,17 persen.

8. Jenis Pekerjaan

Secara keseluruhan, jumlah terbesar wisatawan mancanegara yang datang ke Indonesia pada tahun 2008 adalah profesional yaitu 2.136.150 orang (34,26 persen) diikuti sales/karyawan/teknisi dan manajemen/administrasi masing-masing 1.315.288 orang (21,10 persen) dan 1.222.216 orang (19,60 persen). Tidak terjadi perubahan struktur dari wisatawan mancanegara berdasarkan pekerjaan ini dibanding keadaan tahun 2007.

purposes was dominated by age group of 25-34 years, followed by 35-44 years and 45-54 years. Meanwhile visitors who visited for business was dominated by age-group of 35-44, followed by 45-54 and 25-34 years.

Then they who came for business mostly has occupation as a professional (45.59 percent), followed by sales/clerical/technical (25.61 percent). Also visitor who visited Indonesia for holiday was dominated by professional that recorded 27.17 percent.

8. Occupation

In general, the biggest number of visitors to Indonesia are professional which reached 2,136,150 visitors or 34.26 percent to the total visitors followed by sales/clerical/technical and management/administration which recorded 1,315,288 visitors (21.10 percent) and 1,222,216 visitors (19,60 percent) respectively. Compared to 2007, there was not a significant change of the occupation pattern.

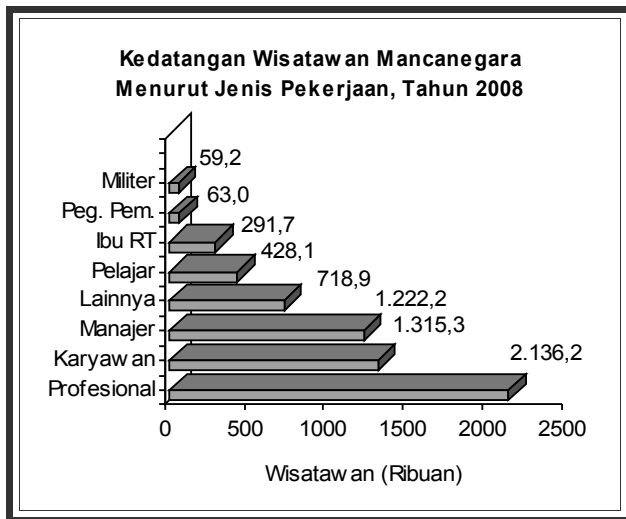

Grafik 7

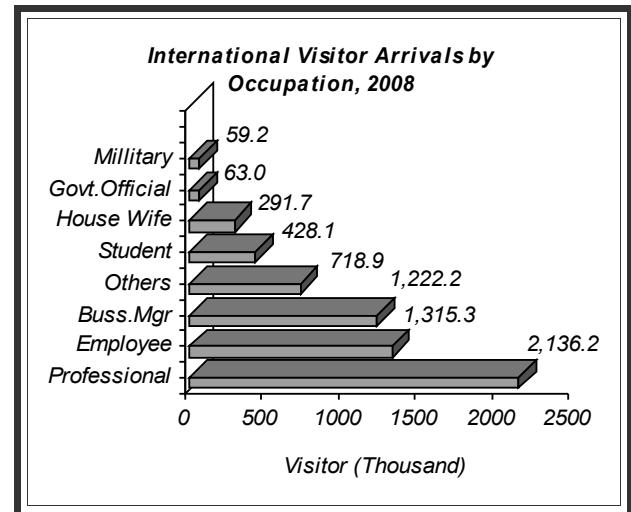

Figure 7

9. Lama Tinggal

Disamping jumlah wisatawan mancanegara, rata-rata lama tinggal wisatawan mancanegara merupakan faktor penting lainnya dalam penghitungan rata-rata pengeluaran wisatawan mancanegara selama berada di Indonesia. Dalam kurun waktu dua tahun terakhir terjadi penurunan lama tinggal wisatawan mancanegara di Indonesia jika dibanding tahun sebelumnya. Pada tahun 2008 ini rata-rata lama tinggal wisatawan selama di Indonesia mengalami sedikit penurunan yaitu dari 9,02 hari pada tahun 2007 menjadi 8,58 hari pada tahun 2008.

Lama tinggal wisatawan yang berasal dari sepuluh negara pangsa pasar utama sebagian besar meningkat, kecuali wisatawan dari Belanda, Australia, Singapura, dan Taiwan mengalami penurunan lama tinggal masing-masing 0,93 hari, 0,85 hari, 0,17 hari dan 0,06 hari.

9. Length of Stay

Not only the number of foreign visitors but also the average length of stay is an important determinant to calculate the average expenditure by foreign tourist. In the last two years, there was a decline of length of stay in Indonesia. In 2008, the average length of stay of visitors in Indonesia experienced a slightly decrease; i.e from 9.02 days in 2007 to 8.58 days in 2008.

In general, the average length of stay of visitors from the big ten major markets increased, except visitor from Netherlands, Australia, Singapore and Taiwan that decreased by 0.93 day, 0.85 day, 0.17 day and 0.06 day respectively.

In terms of the longest stay, visitors from Canada stayed the longest for 16.79 days

Dilihat dari lama tinggal terlama, wisatawan mancanegara dari Kanada adalah yang paling lama yaitu 16,79 hari diikuti wisatawan dari Belanda 16,24 hari dan Belgia 14,97 hari. Sedangkan yang paling pendek waktu tinggalnya di Indonesia adalah wisatawan mancanegara dari Mesir yaitu selama 4,57 hari.

10. Distribusi Pengeluaran Wisatawan Mancanegara

Selama dua tahun terakhir, rata-rata pengeluaran wisatawan mancanegara selama berada di Indonesia mengalami kenaikan. Pada tahun 2007 rata-rata pengeluarannya mencapai US \$ 970,98 per kunjungan atau naik 6,34 persen dibanding tahun sebelumnya. Begitu pula pada tahun 2008 rata-rata pengeluaran per orang per kunjungan mengalami kenaikan menjadi US \$ 1.178,54 atau naik 21,38 persen dibanding tahun 2007.

Pengeluaran tersebut dikelompokkan ke dalam 13 kelompok utama yaitu akomodasi, makanan dan minuman, cinderamata, belanja, transpor lokal, paket tur lokal, penerbangan domestik, pesiar, hiburan, kesehatan dan kecantikan, pemandu wisata, pendidikan, dan lainnya. Pengeluaran wisatawan terbesar adalah untuk akomodasi yaitu 36,46 persen dari total pengeluarannya, diikuti pengeluaran untuk makanan dan minuman sebesar 19,57 persen, belanja 11,19 persen, dan cinderamata sebesar 10,71 persen.

followed by Netherlands 16.24 days and Belgium 14.97 days. While visitor from Egypt stayed for 4.57 days, was the shortest stay.

10. Distribution of Tourist Expenditure

During the last two years the average expenditure of visitor per visit in Indonesia experienced an increase. In 2007 it reached US \$ 970,98 per visit or increased by 6.34 percent over the previous year. Meanwhile in 2008 the average expenditure of visitors per visit recorded US \$ 1,178.54 which showed an increase of 21.38 percent over 2007.

The visitor expenditure was classified into 13 items, namely accommodation, food and beverages, souvenir, shopping, local transport, local package tour, domestic flight, sightseeing, entertainments, health and beauty, guide service, education, and others. The biggest expenditure were for accommodation that has portion of 36.46 percent to the total expenditure, followed by food and beverages expenditure that reached 19.57 percent, shopping 11.19 percent, and souvenir 10.71 percent.

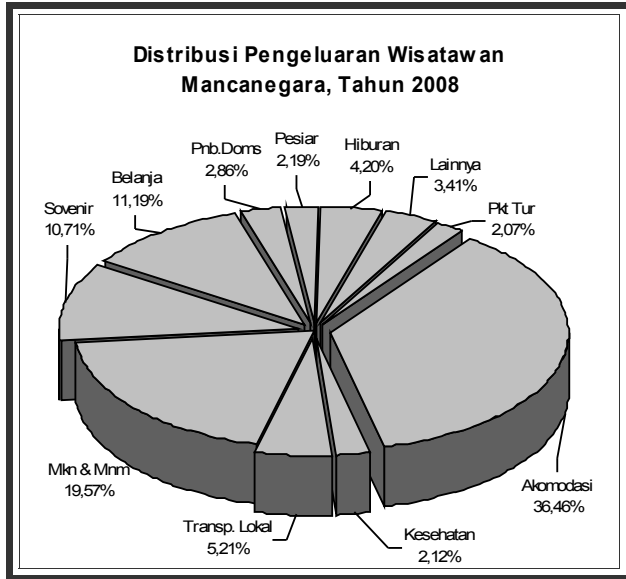

Grafik 8

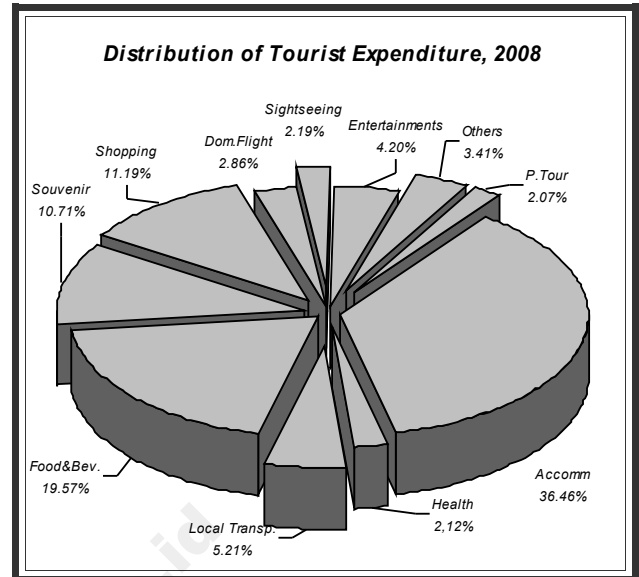

Figure 8

11. Penerimaan Devisa Pariwisata

Pada tahun 2008, penerimaan dari wisatawan mancanegara mencapai US\$ 7.347,60 juta atau mengalami peningkatan 37,44 persen dibanding tahun sebelumnya. Sumbangan terbesar adalah penerimaan dari akomodasi yang mencapai US \$ 2.679,15 juta atau 36,46 persen dari seluruh total penerimaan, diikuti penerimaan dari makanan dan minuman sebesar US\$ 1.438,00 juta atau 19,57 persen dari total penerimaan.

11. Tourism Revenue

In 2008 revenues from international tourist experienced an increase which reached US\$ 7,347.60 millions or increased by 37.44 percent over the previous year. The biggest share was from accommodation consumption which reached US \$ 2,679.15 millions or 36.46 percent to the total revenue followed by food and beverage at 19.57 percent to the total.

Wisatawan mancanegara dari Singapura, Malaysia dan Australia memberi sumbangan penerimaan devisa terbesar yaitu masing-masing 15,55 persen, 10,42 persen dan 9,09 persen dari total penerimaan.

The visitor who came from Singapore, Malaysia dan Australia contributed the three biggest share of revenue, those are 15.55 percent, 10.42 percent and 9.09 percent to the total revenue.

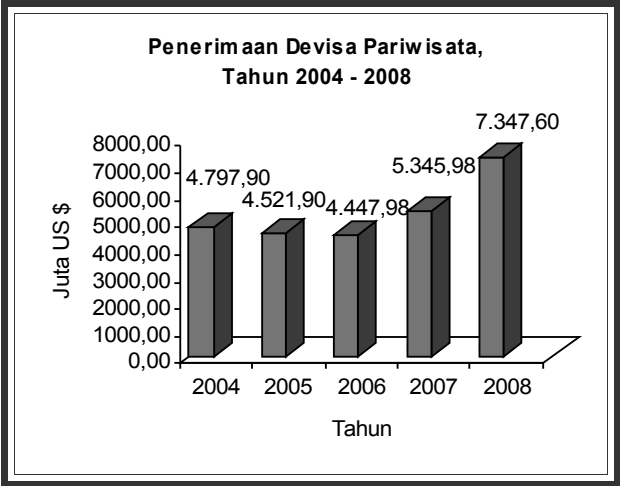

Grafik 9

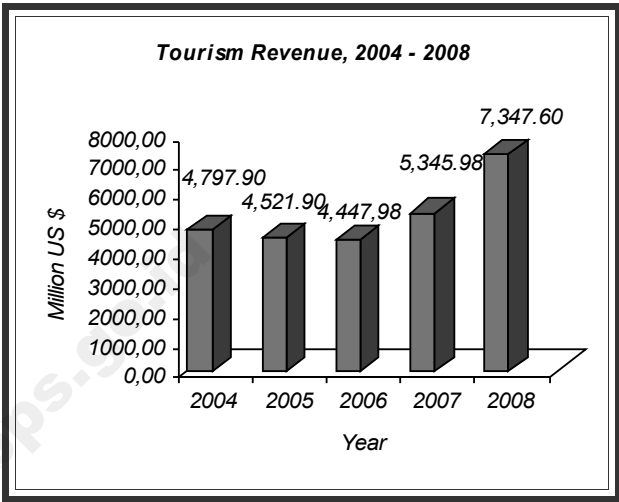

Figure 9

Tabel-1

KEDATANGAN WISATAWAN MANCANEGERA KE INDONESIA MENURUT BULAN 1989 - 2008

Table-1

MONTHLY DISTRIBUTION OF INTERNATIONAL VISITOR ARRIVALS TO INDONESIA 1989 - 2008

TAHUN/ YEAR	JAN/ JAN	FEB/ FEB	MARET/ MARCH	APRIL/ APRIL	M E I/ M A Y	J U N I/ J U N E	J U L I/ J U L Y	AGT/ AUGUST	SEPT/ SEPT	OKT/ OCT	NOV/ NOV	DES/ DEC	JAN-DES JAN-DEC
(1)	(2)	(3)	(4)	(5)	(6)	(7)	(8)	(9)	(10)	(11)	(12)	(13)	(14)
1989	106.234	119.151	126.157	110.411	118.605	136.211	155.561	138.642	139.707	146.554	150.956	177.776	1.625.965
1990	161.304	151.674	167.361	163.628	171.092	188.297	202.430	198.553	185.285	178.919	186.402	222.621	2.177.566
1991	169.030	175.163	195.061	192.197	192.807	232.000	237.657	237.676	221.631	230.614	232.425	253.609	2.569.870
1992	213.331	261.295	231.128	237.124	214.447	262.561	274.697	284.146	264.209	270.477	262.343	288.403	3.064.161
1993	279.070	236.158	243.626	248.758	261.371	288.036	314.254	338.439	289.020	284.090	294.535	325.781	3.403.138
1994	281.758	307.403	325.971	302.540	308.326	313.896	376.206	377.369	345.514	335.802	338.751	392.776	4.006.312
1995	350.665	338.872	323.985	332.870	315.727	347.251	374.127	403.347	364.827	370.217	372.023	430.318	4.324.229
1996	353.867	379.352	420.705	410.724	400.330	432.835	447.361	460.569	401.483	405.940	432.214	489.092	5.034.472
1997	376.848	398.432	460.514	400.351	413.533	461.250	482.525	486.334	455.932	398.731	399.054	451.739	5.185.243
1998	387.305	348.520	364.912	380.825	312.397	320.716	394.754	451.480	411.236	430.988	387.109	416.174	4.606.416
1999	360.051	358.857	413.740	369.520	361.200	372.293	463.168	433.760	416.529	388.256	400.483	389.663	4.727.520
2000	356.090	397.548	413.502	408.239	370.474	424.277	464.278	455.967	457.683	448.696	439.905	427.558	5.064.217
2001	395.511	372.743	427.878	423.268	454.259	474.527	478.515	487.169	470.667	391.119	388.739	389.225	5.153.620
2002	372.678	392.683	449.151	409.802	444.173	454.029	486.749	503.447	461.135	382.004	318.442	359.107	5.033.400
2003	340.972	355.345	353.877	249.491	268.959	371.642	431.512	441.144	411.791	424.965	372.261	445.062	4.467.021
2004	426.465	379.614	410.128	383.693	434.792	477.017	488.096	519.615	466.500	449.865	392.821	492.559	5.321.165
2005	417.237	382.614	419.390	405.952	419.747	448.593	483.681	474.235	464.957	342.605	342.119	400.971	5.002.101
2006	363.808	326.796	385.802	401.374	409.058	440.139	442.457	422.939	407.433	362.634	437.370	471.541	4.871.351
2007	386.453	385.434	443.099	439.365	447.017	498.089	514.640	495.952	463.934	436.298	476.782	518.696	5.505.759
2008	437.966	465.449	502.041	459.129	508.955	529.064	567.364	599.506	501.018	529.391	524.162	610.452	6.234.497

KEDATANGAN WISATAWAN MANCANEgara KE INDONESIA

MENURUT JENIS ANGKUTAN 1989 - 2008

INTERNATIONAL VISITOR ARRIVALS TO INDONESIA BY MODE
OF TRANSPORT 1989 - 2008

Tabel - 2

Table - 2

TAHUN / YEAR	JENIS ANGKUTAN / MODE OF TRANSPORT			JUMLAH / TOTAL
	UDARA / AIR	LAUT / SEA	DARAT / LAND	
(1)	(2)	(3)	(4)	(5)
1989	1.201.703	418.715	5.547	1.625.965
1990	1.486.222	678.008	13.336	2.177.566
1991	1.623.971	926.369	19.530	2.569.870
1992	1.957.401	1.082.397	24.363	3.064.161
1993	2.144.301	1.223.099	35.738	3.403.138
1994	2.522.036	1.449.032	35.244	4.006.312
1995	2.699.711	1.598.530	25.988	4.324.229
1996	3.210.219	1.796.112	28.141	5.034.472
1997	3.138.152	2.023.610	23.481	5.185.243
1998	2.345.818	2.222.766	37.832	4.606.416
1999	2.448.617	2.255.638	23.265	4.727.520
2000	2.760.236	2.270.809	33.172	5.064.217
2001	2.765.770	2.354.644	33.206	5.153.620
2002	2.745.105	2.256.128	32.167	5.033.400
2003	2.178.192	2.261.849	26.980	4.467.021
2004	2.790.127	2.509.183	21.855	5.321.165
2005	2.888.809	2.082.483	30.809	5.002.101
2006	2.822.486	2.018.801	30.064	4.871.351
2007	3.303.662	2.163.418	38.679	5.505.759
2008	4.090.817	2.095.415	48.265	6.234.497

Tabel - 3

KEDATANGAN WISATAWAN MANCANEGERA KE INDONESIA MENURUT PINTU MASUK 1998 - 2008

Table - 3

INTERNATIONAL VISITOR ARRIVALS TO INDONESIA BY PORT OF ENTRY 1998 - 2008

TAHUN / YEAR	PINTU MASUK / PORT OF ENTRY							
	SOEKARNO HATTA	NGURAH RAI	POLONIA	BATAM	JUANDA	SAM RATULANGI	ENTIKONG	MINANGKABAU
(1)	(2)	(3)	(4)	(5)	(6)	(7)	-8	-9
1998	883.016	1.246.289	70.441	1.173.392	65.310	9.720	35.093	6.287
1999	819.318	1.399.571	76.097	1.248.791	75.931	8.632	20.526	5.430
2000	1.029.888	1.468.207	84.301	1.134.051	105.371	9.989	33.172	7.245
2001	1.049.471	1.422.714	94.211	1.145.578	112.513	12.679	29.534	6.630
2002	1.095.507	1.351.176	97.870	1.101.048	112.241	10.999	25.378	4.104
2003	921.737	1.054.143	74.776	1.285.394	67.627	12.069	19.863	4.495
2004	1.005.072	1.525.994	97.087	1.527.132	75.802	16.930	16.914	12.677
2005	1.105.202	1.454.804	109.034	1.024.758	81.409	15.839	21.301	17.708
2006	1.147.250	1.328.929	110.405	1.012.711	83.439	17.745	14.540	24.910
2007	1.153.006	1.741.935	116.614	1.077.306	140.438	19.274	18.220	26.974
2008	1.464.717	2.081.786	130.211	1.061.390	156.726	21.795	19.989	40.911

Tabel - 3

LANJUTAN

Table - 3

CONTINUATION

TAHUN / YEAR	PINTU MASUK / PORT OF ENTRY								JUMLAH / TOTAL
	ADI SUMARMO	SELAPARANG	MAKASSAR	TG. PRIOK	TG. PINANG	PEKANBARU	BALIKPAPAN	PINTU LAINNYA / OTHER PORTS	
(1)	-10	-11	-12	-13	-14	-15	-16	-17	-18
1998	4.191	7.789	8.505	58.309	196.328	16.840	3.790	821.116	4.606.416
1999	3.216	11.798	4.354	62.746	183.908	12.598	3.020	791.584	4.727.520
2000	5.192	16.512	4.525	61.477	191.255	7.263	6.901	898.868	5.064.217
2001	4.870	26.526	4.156	62.174	221.255	6.220	6.720	948.369	5.153.620
2002	5.388	25.869	4.207	59.122	198.380	1.522	7.036	933.553	5.033.400
2003	2.948	17.067	410	56.707	173.616	8.972	7.871	759.326	4.467.021
2004	4.042	23.997	323	58.838	176.357	10.515	9.000	760.485	5.321.165
2005	4.736	31.174	2.059	62.743	143.587	13.564	8.686	905.497	5.002.101
2006	13.834	26.069	1.202	66.679	129.769	19.480	9.563	864.826	4.871.351
2007	18.628	13.981	3.502	68.735	119.574	16.942	9.329	961.301	5.505.759
2008	19.022	14.368	5.818	67.886	123.505	18.002	11.345	997.026	6.234.497

Tabel - 4
Table - 4

KEDATANGAN WISATAWAN MANCANEGARA KE INDONESIA MENURUT KEBANGSAAN 1995 - 2008
INTERNATIONAL VISITOR ARRIVALS TO INDONESIA BY NATIONALITY 1995 - 2008

KEBANGSAAN / NATIONALITY	1995	1996	1997	1998	1999	2000	2001
(1)	(2)	(3)	(4)	(5)	(6)	(7)	(8)
Brunei Darussalam	10.787	18.294	15.024	12.514	10.713	13.163	13.828
Malaysia	486.428	495.478	546.005	515.161	443.536	408.562	409.231
Filipina / Philippines	94.650	77.757	93.535	95.083	40.996	48.784	52.487
Singapura / Singapore	966.292	1.199.566	1.354.458	1.414.522	1.252.479	1.301.570	1.322.703
Thailand	37.015	61.453	57.835	45.106	32.045	36.914	41.364
Vietnam	N.A.	N.A.	N.A.	N.A.	N.A.	N.A.	N.A.
Myanmar	N.A.	N.A.	N.A.	N.A.	N.A.	N.A.	N.A.
Other Asean	N.A.	N.A.	N.A.	N.A.	55.079	89.993	149.431
TOTAL ASEAN	1.595.172	1.852.548	2.066.857	2.082.386	1.834.848	1.898.986	1.989.044
Hong Kong	25.498	23.456	11.746	22.980	23.517	9.620	10.753
India	36.946	39.421	44.938	42.930	26.489	80.525	37.426
Jepang / Japan	502.649	638.287	661.214	465.873	611.411	710.769	690.652
Korea Selatan / Korea, Rep.	119.489	224.624	226.327	188.334	229.358	181.032	211.220
Pakistan	8.168	7.766	7.912	7.499	5.758	7.549	7.682
Bangladesh	6.471	3.111	4.235	4.192	2.077	3.365	3.434
Srilanka	5.587	5.273	4.671	7.332	4.787	6.061	5.879
T a i w a n	354.443	527.746	347.314	274.584	340.204	374.679	370.851
Rep. Rakyat Cina / China	N.A.	N.A.	N.A.	N.A.	17.875	16.266	18.028
Asia Lainnya / Other Asia	151.083	109.767	92.301	84.335	35.121	28.733	29.860
TOTAL ASIA (Excl. ASEAN)	1.210.334	1.579.451	1.400.658	1.098.059	1.296.597	1.418.599	1.385.785
Saudi Arabia	22.151	16.258	25.177	44.387	31.339	37.007	37.068
Bahrain	1.175	579	442	896	506	1.936	766
Kuwait	N.A.	N.A.	N.A.	N.A.	N.A.	N.A.	N.A.
Mesir / Egypt	1.270	3.367	2.024	1.693	1.111	2.454	1.516
Uni Emirat Arab	N.A.	N.A.	N.A.	N.A.	N.A.	N.A.	N.A.
Yaman	N.A.	N.A.	N.A.	N.A.	N.A.	N.A.	N.A.
Qatar	N.A.	N.A.	N.A.	N.A.	N.A.	N.A.	N.A.
Timur Tengah Lainnya / Other Middle East	N.A.	N.A.	N.A.	N.A.	N.A.	N.A.	N.A.
TOTAL MIDDLE EAST	24.596	20.204	27.643	46.976	32.956	41.397	39.350
Austria	20.672	21.519	16.217	15.871	13.946	21.403	17.911
Belgia / Belgium	18.457	20.742	21.220	15.583	16.796	22.268	24.324
Denmark	19.537	20.175	15.351	12.411	12.944	19.864	19.774
Perancis / France	89.726	89.204	107.228	79.434	88.219	106.166	107.714
Jerman / Germany	177.074	191.723	185.861	152.731	181.777	176.771	184.334
Italia / Italy	49.805	62.636	63.884	52.947	70.289	72.038	67.329
Belanda / Netherlands	134.532	117.794	135.209	92.010	94.990	120.326	131.124
Spanyol / Spain	16.877	20.105	28.900	21.772	28.586	28.853	37.212
Portugal	N.A.	N.A.	N.A.	N.A.	N.A.	N.A.	N.A.
Swedia / Sweden	22.690	26.902	25.485	20.716	21.183	35.914	29.562
Swiss / Switzerland	45.650	42.289	34.432	30.187	34.960	39.429	36.999
Inggris / United Kingdom	158.654	171.084	170.238	145.331	152.981	193.303	205.916
Finlandia / Finland	8.897	10.248	10.486	7.904	6.636	9.247	9.249
Norwegia / Norway	11.887	10.683	17.917	16.797	16.319	13.868	14.494
Eropa Barat Lainnya / Other West Europe	N.A.	N.A.	N.A.	N.A.	9.107	30.246	42.572
Rusia / Russian	7.706	12.881	12.645	8.240	5.476	12.027	13.233
Eropa Timur Lainnya / Other East Europe	44.257	26.690	29.098	29.284	7.367	18.661	12.464
TOTAL EUROPE	826.421	844.675	874.171	701.218	761.576	920.384	954.211
Amerika Serikat / U S A	204.478	257.138	230.394	166.058	169.627	211.033	196.625
Canada	35.316	42.437	36.993	31.210	29.408	44.324	45.522
Amerika Tengah / Central America	3.875	6.742	6.584	10.710	4.616	5.618	8.163
Amerika Selatan / South America	12.667	10.295	10.898	17.256	8.822	14.609	12.353
TOTAL AMERICA	256.336	316.612	284.869	225.234	212.473	275.584	262.663
Australia	326.737	361.234	458.733	389.963	519.724	438.473	452.144
Selandia Baru / New Zealand	32.725	44.779	41.766	36.841	46.646	45.908	46.292
Oceania Lainnya / Other Oceania	3.201	806	1.751	1.645	521	1.572	1.170
TOTAL OCEANIA	362.663	406.819	502.250	428.449	566.891	485.953	499.606
Afrika Selatan / South Africa	N.A.	N.A.	N.A.	N.A.	N.A.	N.A.	N.A.
Afrika Lainnya / Other Africa	48.707	14.163	28.795	24.094	22.179	23.314	22.961
TOTAL AFRICA	48.707	14.163	28.795	24.094	22.179	23.314	22.961
GRAND TOTAL	4.324.229	5.034.472	5.185.243	4.606.416	4.727.520	5.064.217	5.153.620

*) s/d Tahun 2004 data Portugal tergabung dengan Spanyol / The data up to 2004 included in Spain

Tabel - 4

Table - 4

LANJUTAN
CONTINUATION

KEBANGSAAN/ NATIONALITY	2002	2003	2004	2005	2006	2007	2008
(1)	(9)	(10)	(11)	(12)	(13)	(14)	(15)
Brunei Darussalam	14.957	10.680	13.819	15.454	11.154	11.594	10.536
Malaysia	397.983	407.958	482.059	564.321	699.124	799.990	1.009.722
Filipina / <i>Philippines</i>	61.711	54.549	66.679	100.176	187.711	192.868	195.675
Singapura / <i>Singapore</i>	1.288.496	1.415.563	1.619.572	1.066.461	1.164.082	1.160.200	1.197.267
Thailand	43.486	33.762	49.333	73.936	66.864	71.753	66.012
Vietnam	N.A.	N.A.	N.A.	9.745	17.154	16.392	19.710
Myanmar	N.A.	N.A.	N.A.	2.714	20.538	14.413	17.487
Other Asean	147.580	103.679	63.304	64.039	33.137	76.333	161.581
TOTAL ASEAN	1.954.213	2.026.191	2.294.766	1.896.846	2.199.764	2.343.543	2.677.990
Hong Kong	11.518	13.278	62.089	69.339	72.033	63.774	58.260
India	39.314	32.820	41.582	58.359	94.258	123.465	155.391
Jepang / <i>Japan</i>	679.607	502.997	652.854	511.007	432.989	517.356	559.888
Korea Selatan / <i>Korea, Rep.</i>	218.155	190.630	246.545	263.356	298.228	337.246	331.409
Pakistan	8.620	7.307	7.473	19.485	7.101	6.822	7.273
Bangladesh	4.312	7.557	6.731	23.332	7.407	6.390	6.155
Srilanka	6.052	5.283	5.927	7.366	8.309	6.591	6.774
T a i w a n	384.062	345.398	368.680	230.235	226.611	218.268	218.146
Rep. Rakyat Cina / <i>China</i>	19.840	31.497	39.936	128.681	182.341	269.216	354.641
Asia Lainnya / <i>Other Asia</i>	30.001	32.640	32.973	26.335	35.331	111.525	43.972
TOTAL ASIA (Excl. ASEAN)	1.401.481	1.169.407	1.464.790	1.337.495	1.364.608	1.660.653	1.741.909
Saudi Arabia	38.500	32.167	35.277	45.537	27.821	32.164	42.647
Bahrain	504	419	593	964	213	615	891
Kuwait	N.A.	N.A.	N.A.	2.097	3.717	2.567	2.160
Mesir / <i>Egypt</i>	1.672	1.603	1.636	4.325	2.493	2.616	3.744
Uni Emirat Arab	N.A.	N.A.	N.A.	2.498	2.442	1.889	2.960
Yaman	N.A.	N.A.	N.A.	2.956	4.995	4.324	3.831
Qatar	N.A.	N.A.	N.A.	623	1.440	823	1.155
Timur Tengah Lainnya / <i>Other Middle East</i>	N.A.	N.A.	N.A.	9.440	8.358	12.034	16.003
TOTAL MIDDLE EAST	40.676	34.189	37.506	68.440	51.479	57.032	73.391
Austria	18.597	14.644	22.773	15.880	16.692	16.275	16.855
Belgia / <i>Belgium</i>	26.874	23.975	26.535	23.554	21.869	20.567	22.854
Denmark	25.190	18.897	19.234	18.972	12.382	13.909	18.434
Perancis / <i>France</i>	113.434	81.314	97.225	120.122	108.697	114.094	129.446
Jerman / <i>Germany</i>	166.501	131.012	152.063	144.983	106.916	111.512	142.767
Italia / <i>Italy</i>	70.608	39.750	50.567	44.058	40.992	39.135	40.006
Belanda / <i>Netherlands</i>	125.855	103.866	107.919	105.954	93.147	111.882	141.202
Spanyol / <i>Spain</i>	48.317	30.579	37.708	33.082	29.325	28.738	30.278
Portugal	N.A.	N.A.	N.A.	9.527	10.303	12.222	11.368
Swedia / <i>Sweden</i>	34.323	24.205	26.973	47.484	20.478	20.821	21.806
Swiss / <i>Switzerland</i>	38.705	26.140	34.512	46.758	31.920	30.425	34.024
Inggris / <i>United Kingdom</i>	173.132	121.361	128.578	214.515	137.655	148.756	184.604
Finlandia / <i>Finland</i>	10.094	7.992	8.766	17.662	9.397	8.517	9.819
Norwegia / <i>Norway</i>	17.288	11.897	13.338	22.943	14.121	14.799	16.468
Eropa Barat Lainnya / <i>Other West Europe</i>	40.195	21.398	30.308	37.816	49.341	37.472	22.956
Rusia / <i>Russian</i>	12.643	13.930	19.139	47.212	43.167	51.687	74.483
Eropa Timur Lainnya / <i>Other East Europe</i>	12.384	10.447	14.200	5.395	35.658	62.888	72.484
TOTAL EUROPE	934.140	681.407	789.838	955.917	782.060	843.699	989.854
Amerika Serikat / <i>U S A</i>	175.474	141.635	162.627	169.232	129.152	138.266	174.547
Canada	45.350	34.405	40.803	46.567	43.077	40.466	45.408
Amerika Tengah / <i>Central America</i>	9.389	5.182	7.013	33.927	10.889	22.757	9.618
Amerika Selatan / <i>South America</i>	13.920	10.049	14.413	33.356	12.920	19.241	20.395
TOTAL AMERICA	244.133	191.271	224.856	283.082	196.038	220.730	249.968
Australia	384.667	310.742	444.040	356.287	208.205	287.103	418.899
Selandia Baru / <i>New Zealand</i>	47.647	32.775	39.550	50.533	31.508	39.635	36.291
Oceania Lainnya / <i>Other Oceania</i>	1.033	1.074	750	1.828	9.790	17.877	13.114
TOTAL OCEANIA	433.347	344.591	484.340	408.648	249.503	344.615	468.304
Afrika Selatan / <i>South Africa</i>	N.A.	N.A.	N.A.	23.327	11.632	13.888	14.958
Afrika Lainnya / <i>Other Africa</i>	25.410	19.965	25.069	28.346	16.267	21.599	18.123
TOTAL AFRICA	25.410	19.965	25.069	51.673	27.899	35.487	33.081
GRAND TOTAL	5.033.400	4.467.021	5.321.165	5.002.101	4.871.351	5.505.759	6.234.497

*) s/d Tahun 2004 data Portugal tergabung dengan Spanyol / *The data up to 2004 included in Spain*

Tabel - 5

Table - 5

KEDATANGAN WISATAWAN MANCANEGERA KE INDONESIA
MENURUT NEGARA TEMPAT TINGGAL 1995 - 2008
INTERNATIONAL VISITOR ARRIVALS TO INDONESIA BY
COUNTRY OF RESIDENCE 1995 - 2008

NEGARA TEMPAT TINGGAL / COUNTRY OF RESIDENCE	1995	1996	1997	1998	1999	2000	2001
(1)	(2)	(3)	(4)	(5)	(6)	(7)	(8)
Brunei Darussalam	11.641	10.801	8.590	11.887	7.378	12.787	14.526
Malaysia	511.903	392.562	481.713	491.597	440.212	475.845	484.692
Filipina / <i>Philippines</i>	96.242	51.487	50.925	104.192	46.177	79.682	82.828
Singapura / <i>Singapore</i>	1.046.533	1.300.482	1.376.377	1.446.660	1.332.877	1.427.886	1.477.132
Thailand	38.908	43.408	45.676	47.335	34.918	48.477	50.489
Vietnam	N.A.	N.A.	N.A.	N.A.	N.A.	N.A.	N.A.
Asean Lainnya / <i>Other Asean</i>	N.A.	N.A.	N.A.	N.A.	3.286	5.324	4.890
TOTAL A S E A N	1.705.227	1.798.740	1.963.281	2.101.671	1.864.848	2.050.001	2.114.557
Hong Kong	93.163	123.312	103.450	53.500	72.762	72.461	70.112
I n d i a	31.968	26.947	26.418	40.850	24.064	34.221	34.962
Jepang / <i>Japan</i>	486.278	665.711	706.942	469.409	606.102	643.794	611.314
Republik Korea / <i>Korea Rep.</i>	115.091	250.035	246.307	177.852	220.440	213.762	212.233
Pakistan	7.352	9.575	6.510	6.695	5.127	6.254	6.439
Bangladesh	6.513	4.668	2.468	4.524	2.228	4.167	4.327
Srilanka	5.068	5.180	4.184	6.638	4.065	5.618	5.495
T a i w a n	352.797	607.015	404.929	281.959	349.247	356.436	391.696
Republik Rakyat Cina / <i>China</i>	38.895	21.739	24.984	34.327	18.732	29.352	32.197
Asia Lainnya / <i>Other Asia</i>	70.330	55.438	33.424	60.761	41.996	48.666	55.199
TOTAL ASIA (Excl.ASEAN)	1.207.455	1.769.620	1.559.616	1.136.515	1.344.763	1.414.731	1.423.974
Saudi Arabia	24.571	22.350	28.608	41.875	30.418	33.027	34.381
Bahrain	1.523	276	784	1.034	871	663	719
Kuwait	N.A.	N.A.	N.A.	N.A.	N.A.	N.A.	N.A.
Mesir / <i>Egypt</i>	1.118	1.234	1.087	1.343	847	1.714	1.765
Timur Tengah Lainnya / <i>Other Middle East</i>	N.A.	N.A.	N.A.	N.A.	N.A.	N.A.	N.A.
TOTAL MIDDLE EAST	27.212	23.860	30.479	44.252	32.136	35.404	36.865
Austria	18.275	16.870	12.350	14.515	12.458	18.791	21.784
Belgia / <i>Belgium</i>	17.436	20.331	22.338	14.932	14.706	23.495	26.832
Denmark	17.888	17.303	12.582	11.191	11.983	16.375	19.663
Perancis / <i>France</i>	80.422	88.322	107.843	70.396	78.613	93.477	98.807
Jerman / <i>Germany</i>	167.653	167.607	185.976	141.314	169.083	151.897	159.881
Italia / <i>Italy</i>	55.725	62.912	67.802	50.383	67.316	63.208	59.519
Belanda / <i>Netherlands</i>	136.858	122.410	144.622	81.507	86.022	105.109	114.656
Spanyol / <i>Spain</i>	14.780	16.139	32.989	20.432	26.302	34.572	33.725
Portugal *)	N.A.	N.A.	N.A.	N.A.	N.A.	N.A.	N.A.
Swedia / <i>Sweden</i>	21.177	20.980	20.017	18.744	18.551	26.592	32.646
Swiss / <i>Switzerland</i>	44.016	34.163	30.188	26.101	30.020	33.740	32.852
Inggris / <i>United Kingdom</i>	165.788	145.268	142.161	137.600	138.296	161.662	189.027
Finlandia / <i>Finland</i>	7.601	8.030	7.362	7.047	5.517	8.900	8.756
Norwegia / <i>Norway</i>	10.702	8.739	14.064	12.464	13.006	18.158	19.826
Eropa Barat Lainnya / <i>Other W. Europe</i>	16.134	7.527	7.251	15.635	7.061	19.634	18.708
Rusia / <i>Russia</i>	7.232	11.145	7.121	7.798	4.974	10.954	10.873
Eropa Timur Lainnya / <i>Other E. Europe</i>	12.155	6.666	5.674	11.315	4.326	13.205	14.415
TOTAL EUROPE	793.842	754.412	820.340	641.374	688.234	799.769	861.970
Amerika Serikat / <i>U S A</i>	155.111	197.923	171.707	150.042	151.763	176.379	177.869
Kanada / <i>Canada</i>	30.700	32.244	27.075	25.091	23.593	29.952	34.941
Amerika Tengah / <i>Central Amerika</i>	3.435	5.555	2.336	10.097	3.911	9.224	11.064
Amerika Selatan / <i>South Amerika</i>	11.903	8.775	7.608	16.258	7.460	16.562	19.223
TOTAL AMERICA	201.149	244.497	208.726	201.488	186.727	232.117	243.097
Australia	320.494	380.475	539.156	394.543	531.211	459.994	397.982
Selandia Baru / <i>New Zealand</i>	28.339	33.077	38.762	32.590	41.556	32.659	32.898
Oseania Lainnya / <i>Other Oceania</i>	2.383	740	630	1.671	494	1.969	1.995
TOTAL OCEANIA	351.216	414.292	578.548	428.804	573.261	494.622	432.875
Afrika Selatan / <i>South Africa</i>	N.A.	N.A.	N.A.	N.A.	N.A.	N.A.	N.A.
Afrika Lainnya / <i>Other Africa</i>	38.128	29.051	24.253	52.312	37.551	37.573	40.282
TOTAL AFRICA	38.128	29.051	24.253	52.312	37.551	37.573	40.282
GRAND TOTAL	4.324.229	5.034.472	5.185.243	4.606.416	4.727.520	5.064.217	5.153.620

*) s/d Tahun 2005 data Portugal tergabung dengan Spanyol / *The data up to 2005 included in Spain*

Tabel - 5

Table - 5

LANJUTAN
CONTINUATION

NEGARA TEMPAT TINGGAL / COUNTRY OF RESIDENCE	2002	2003	2004	2005	2006	2007	2008
(1)	(9)	(10)	(11)	(12)	(13)	(14)	(15)
Brunei Darussalam	15.310	11.408	14.146	16.234	8.965	11.209	12.134
Malaysia	475.163	466.811	622.541	591.358	769.988	891.353	1.117.454
Filipina / <i>Philippines</i>	84.060	76.665	76.742	78.402	74.982	137.317	159.003
Singapura / <i>Singapore</i>	1.447.315	1.469.282	1.644.717	1.417.803	1.401.804	1.352.412	1.397.056
Thailand	50.589	42.585	55.024	44.897	42.155	68.050	76.842
Vietnam	N.A.	N.A.	N.A.	9.729	9.229	9.754	12.215
Asean Lainnya / <i>Other Asean</i>	13.299	16.569	17.984	15.583	21.222	19.981	19.903
TOTAL A S E A N	2.085.736	2.083.320	2.431.154	2.174.006	2.328.345	2.490.076	2.794.607
Hong Kong	78.018	72.128	79.777	74.868	78.386	76.019	81.073
India	35.063	29.895	36.169	36.679	54.346	68.908	102.179
Jepang / <i>Japan</i>	620.722	463.088	615.720	517.879	419.213	508.820	546.713
Republik Korea / <i>Korea Rep.</i>	210.581	201.741	228.408	251.971	295.514	327.843	320.808
Pakistan	7.966	5.942	6.304	11.562	7.406	6.835	7.786
Bangladesh	4.948	7.698	6.293	9.712	9.662	7.133	7.549
Srilanka	5.289	4.579	5.073	11.071	11.845	6.953	6.740
Taiwan	400.334	381.877	384.226	247.037	236.384	227.586	224.194
Republik Rakyat Cina / <i>China</i>	36.685	40.870	50.856	112.164	147.245	230.476	337.082
Asia Lainnya / <i>Other Asia</i>	39.906	41.086	40.977	37.228	37.074	108.862	62.605
TOTAL ASIA (Excl.ASEAN)	1.439.512	1.248.904	1.453.803	1.310.171	1.297.075	1.569.435	1.696.729
Saudi Arabia	35.500	29.423	33.121	45.917	39.789	39.238	47.480
Bahrain	854	479	666	553	531	534	1.000
Kuwait	N.A.	N.A.	N.A.	3.369	2.977	2.227	2.083
Mesir / <i>Egypt</i>	1.633	1.469	1.996	1.981	2.897	2.210	2.747
Timur Tengah Lainnya / <i>Other Middle East</i>	N.A.	N.A.	N.A.	8.781	8.839	11.139	13.961
TOTAL MIDDLE EAST	37.987	31.371	35.783	60.601	55.033	55.348	67.271
Austria	18.874	14.220	24.235	19.365	18.759	16.206	17.696
Belgia / <i>Belgium</i>	24.079	22.730	26.254	15.084	26.652	27.245	21.996
Denmark	19.773	16.172	18.289	19.306	12.937	15.144	17.507
Perancis / <i>France</i>	96.844	75.945	91.710	109.567	98.853	104.473	125.216
Jerman / <i>Germany</i>	142.649	113.895	134.625	156.414	106.629	112.160	137.854
Italia / <i>Italy</i>	56.857	33.467	42.504	38.118	35.859	29.570	33.300
Belanda / <i>Netherlands</i>	110.631	91.446	92.152	114.687	110.272	106.987	140.771
Spanyol / <i>Spain</i>	55.368	27.969	38.215	32.008	35.123	37.954	33.407
Portugal *)	N.A.	N.A.	N.A.	N.A.	11.877	13.883	12.423
Swedia / <i>Sweden</i>	30.771	22.085	25.285	25.137	21.412	22.909	23.067
Swiss / <i>Switzerland</i>	28.848	20.929	32.238	30.466	27.215	25.352	31.662
Inggris / <i>United Kingdom</i>	160.077	98.916	113.578	163.898	110.412	121.599	150.412
Finlandia / <i>Finland</i>	8.564	6.708	6.936	7.377	8.653	9.937	10.535
Norwegia / <i>Norway</i>	19.301	15.010	15.226	16.819	15.956	16.095	17.434
Eropa Barat Lainnya / <i>Other W. Europe</i>	32.299	19.828	24.941	22.927	44.062	36.509	25.123
Rusia / <i>Russia</i>	14.155	14.413	18.770	17.138	34.116	52.928	69.628
Eropa Timur Lainnya / <i>Other E. Europe</i>	13.914	12.171	15.748	10.097	11.611	47.779	56.714
TOTAL EUROPE	833.004	605.904	720.706	798.408	730.398	796.730	924.745
Amerika Serikat / <i>USA</i>	160.982	130.276	153.268	157.936	130.963	155.652	174.331
Kanada / <i>Canada</i>	32.690	25.104	30.997	28.806	29.918	32.343	39.784
Amerika Tengah / <i>Central America</i>	11.697	7.688	10.087	8.314	8.775	18.077	12.116
Amerika Selatan / <i>South Amerika</i>	16.683	12.478	15.427	14.455	14.869	14.130	13.447
TOTAL AMERICA	222.052	175.546	209.779	209.511	184.525	220.202	239.678
Australia	346.245	268.538	406.389	391.862	226.981	314.432	450.178
Selandia Baru / <i>New Zealand</i>	29.673	21.070	26.103	28.253	24.257	25.675	22.633
Oseania Lainnya / <i>Other Oceania</i>	2.688	2.124	1.941	1.839	2.082	6.084	8.903
TOTAL OCEANIA	378.606	291.732	434.433	421.954	253.320	346.191	481.714
Afrika Selatan / <i>South Africa</i>	N.A.	N.A.	N.A.	12.374	7.526	13.404	15.012
Afrika Lainnya / <i>Other Africa</i>	36.503	30.244	35.507	15.076	15.129	14.373	14.741
TOTAL AFRICA	36.503	30.244	35.507	27.450	22.655	27.777	29.753
GRAND TOTAL	5.033.400	4.467.021	5.321.165	5.002.101	4.871.351	5.505.759	6.234.497

*) s/d Tahun 2005 data Portugal tergabung dengan Spanyol / *The data up to 2005 included in Spain*

Tabel - 6

KEDATANGAN WISATAWAN MANCANEGARA KE INDONESIA MENURUT BULAN 2008 VS 2007

Table - 6

INTERNATIONAL MONTHLY DISTRIBUTION OF VISITOR ARRIVALS TO INDONESIA 2008 VS 2007

BULAN / MONTH	2008		2007		% PERUBAHAN / CHANGE
	PENGUNJUNG / VISITOR	PERSENTASE / PERCENTAGE (%)	PENGUNJUNG / VISITOR	PERSENTASE / PERCENTAGE (%)	
(1)	(2)	(3)	(4)	(5)	(6)
JANUARI / JANUARY	437.966	7,02	386.453	7,02	13,33
FEBRUARI / FEBRUARY	465.449	7,47	385.434	7,00	20,76
MARET / MARCH	502.041	8,05	443.099	8,05	13,30
APRIL / APRIL	459.129	7,36	439.365	7,98	4,50
MEI / MAY	508.955	8,16	447.017	8,12	13,86
JUNI / JUNE	529.064	8,49	498.089	9,05	6,22
JULI / JULY	567.364	9,10	514.640	9,35	10,24
AGUSTUS / AUGUST	599.506	9,62	495.952	9,01	20,88
SEPTEMBER / SEPTEMBER	501.018	8,04	463.934	8,43	7,99
OKTOBER / OCTOBER	529.391	8,49	436.298	7,92	21,34
NOVEMBER / NOVEMBER	524.162	8,41	476.782	8,66	9,94
DESEMBER / DECEMBER	610.452	9,79	518.696	9,42	17,69
JAN - DES / JAN - DEC	6.234.497	100,00	5.505.759	100,00	13,24

Table - 7

KEDATANGAN WISATAWAN MANCANEGERA KE INDONESIA MENURUT KEBANGSAAN 2008 VS 2007

Table - 7

INTERNATIONAL VISITOR ARRIVALS TO INDONESIA BY NATIONALITY 2008 VS 2007

KEBANGSAAN / NATIONALITY	2008		2007		% PERUBAHAN / CHANGE
	PENGUNJUNG / VISITOR	PERSENTASE / PERCENTAGE (%)	PENGUNJUNG / VISITOR	PERSENTASE / PERCENTAGE (%)	
(1)	(2)	(3)	(4)	(5)	(6)
Brunei Darussalam	10.536	0,17	11.594	0,21	-9,13
Malaysia	1.009.722	16,20	799.990	14,53	26,22
Filipina / Philippines	195.675	3,14	192.868	3,50	1,46
Singapura / Singapore	1.197.267	19,20	1.160.200	21,07	3,19
Thailand	66.012	1,06	71.753	1,30	-8,00
Vietnam	19.710	0,32	16.392	0,30	20,24
Myanmar	17.487	0,28	14.413	0,26	21,33
Asean Lainnya / Other Asean	161.581	2,59	76.333	1,39	111,68
TOTAL ASEAN	2.677.990	42,95	2.343.543	42,57	14,27
Hong Kong	58.260	0,93	63.774	1,16	-8,65
India	155.391	2,49	123.465	2,24	25,86
Jepang / Japan	559.888	8,98	517.356	9,40	8,22
Korea Selatan / Korea Rep.	331.409	5,32	337.246	6,13	-1,73
Pakistan	7.273	0,12	6.822	0,12	6,61
Bangladesh	6.155	0,10	6.390	0,12	-3,68
Srilanka	6.774	0,11	6.591	0,12	2,78
Taiwan	218.146	3,50	218.268	3,96	-0,06
Republik Rakyat Cina / China	354.641	5,69	269.216	4,89	31,73
Asia Lainnya / Other Asia	43.972	0,71	111.525	2,03	-60,57
TOTAL ASIA (Excl.ASEAN)	1.741.909	27,94	1.660.653	30,16	4,89
Saudi Arabia	42.647	0,68	32.164	0,58	32,59
Bahrain	891	0,01	615	0,01	44,88
Kuwait	2.160	0,03	2.567	0,05	-15,86
Mesir / Egypt	3.744	0,06	2.616	0,05	43,12
U. Emirat Arab	2.960	0,05	1.889	0,03	56,70
Yaman	3.831	0,06	4.324	0,08	-11,40
Qatar	1.155	0,02	823	0,01	40,34
Other Middle East	16.003	0,26	12.034	0,22	32,98
TOTAL MIDDLE EAST	73.391	1,18	57.032	1,04	28,68
Austria	16.855	0,27	16.275	0,30	3,56
Belgia / Belgium	22.854	0,37	20.567	0,37	11,12
Denmark	18.434	0,30	13.909	0,25	32,53
Perancis / France	129.446	2,08	114.094	2,07	13,46
Jerman / Germany	142.767	2,29	111.512	2,03	28,03
Italia / Italy	40.006	0,64	39.135	0,71	2,23
Belanda / Netherlands	141.202	2,26	111.882	2,03	26,21
Spanyol / Spain	30.278	0,49	28.738	0,52	5,36
Portugal	11.368	0,18	12.222	0,22	-6,99
Swedia / Sweden	21.806	0,35	20.821	0,38	4,73
Swiss / Switzerland	34.024	0,55	30.425	0,55	11,83
Inggris / United Kingdom	184.604	2,96	148.756	2,70	24,10
Finlandia / Finland	9.819	0,16	8.517	0,15	15,29
Norwegia / Norway	16.468	0,26	14.799	0,27	11,28
Eropa Barat Lainnya / Other West Europe	22.956	0,37	37.472	0,68	-38,74
Rusia / Russia	74.483	1,19	51.687	0,94	44,10
Eropa Timur Lainnya / Other East Europe	72.484	1,16	62.888	1,14	15,26
TOTAL EUROPE	989.854	15,88	843.699	15,32	17,32
Amerika Serikat / USA	174.547	2,80	138.266	2,51	26,24
Kanada / Canada	45.408	0,73	40.466	0,73	12,21
Amerika Tengah / Central America	9.618	0,15	22.757	0,41	-57,74
Amerika Selatan / South Amerika	20.395	0,33	19.241	0,35	6,00
TOTAL AMERICA	249.968	4,01	220.730	4,01	13,25
Australia	418.899	6,72	287.103	5,21	45,91
Selandia Baru / New Zealand	36.291	0,58	39.635	0,72	-8,44
Oseania Lainnya / Other Oceania	13.114	0,21	17.877	0,32	-26,64
TOTAL OCEANIA	468.304	7,51	344.615	6,26	35,89
Afrika Selatan / South Africa	14.958	0,24	13.888	0,25	7,70
Afrika Lainnya / Other Africa	18.123	0,29	21.599	0,39	-16,09
TOTAL AFRICA	33.081	0,53	35.487	0,64	-6,78
JUMLAH / GRAND TOTAL	6.234.497	100,00	5.505.759	100,00	13,24

Tabel - 8

Table - 8

KEDATANGAN WISATAWAN MANCANEGERA KE INDONESIA MENURUT
 NEGARA TEMPAT TINGGAL 2008 VS 2007
 INTERNATIONAL VISITOR ARRIVALS TO INDONESIA BY COUNTRY
 OF RESIDENCE 2008 VS 2007

NEGARA TEMPAT TINGGAL / COUNTRY OF RESIDENCE	2008		2007		% PERUBAHAN / CHANGE
	PENGUNJUNG / VISITOR	PERSENTASE / PERCENTAGE (%)	PENGUNJUNG / VISITOR	PERSENTASE / PERCENTAGE (%)	
(1)	(2)	(3)	(4)	(5)	(6)
Brunei Darussalam	12.134	0,19	11.209	0,20	8,25
Malaysia	1.117.454	17,92	891.353	16,19	25,37
Filipina / <i>Philippines</i>	159.003	2,55	137.317	2,49	15,79
Singapura / <i>Singapore</i>	1.397.056	22,41	1.352.412	24,56	3,30
Thailand	76.842	1,23	68.050	1,24	12,92
Vietnam	12.215	0,20	9.754	0,18	25,23
Asean Lainnya / <i>Other Asean</i>	19.903	0,32	19.981	0,36	-0,39
TOTAL A S E A N	2.794.607	44,82	2.490.076	45,23	12,23
Hong Kong	81.073	1,30	76.019	1,38	6,65
I n d i a	102.179	1,64	68.908	1,25	48,28
Jepang / <i>Japan</i>	546.713	8,77	508.820	9,24	7,45
Republik Korea / <i>Korea Rep.</i>	320.808	5,15	327.843	5,95	-2,15
Pakistan	7.786	0,12	6.835	0,12	13,91
Bangladesh	7.549	0,12	7.133	0,13	5,83
Srilanka	6.740	0,11	6.953	0,13	-3,06
T a i w a n	224.194	3,60	227.586	4,13	-1,49
Republik Rakyat Cina / <i>China</i>	337.082	5,41	230.476	4,19	46,25
Asia Lainnya / <i>Other Asia</i>	62.605	1,00	108.862	1,98	-42,49
TOTAL ASIA (Excl.ASEAN)	1.696.729	27,22	1.569.435	28,51	8,11
Saudi Arabia	47.480	0,76	39.238	0,71	21,01
Bahrain	1.000	0,02	534	0,01	87,27
Kuwait	2.083	0,03	2.227	0,04	-6,47
Mesir / <i>Egypt</i>	2.747	0,04	2.210	0,04	24,30
Timur Tengah Lainnya / <i>Other Middle East</i>	13.961	0,22	11.139	0,20	25,33
TOTAL MIDDLE EAST	67.271	1,08	55.348	1,01	21,54
Austria	17.696	0,28	16.206	0,29	9,19
Belgia / <i>Belgium</i>	21.996	0,35	27.245	0,49	-19,27
Denmark	17.507	0,28	15.144	0,28	15,60
Perancis / <i>France</i>	125.216	2,01	104.473	1,90	19,85
Jerman / <i>Germany</i>	137.854	2,21	112.160	2,04	22,91
Italia / <i>Italy</i>	33.300	0,53	29.570	0,54	12,61
Belanda / <i>Netherlands</i>	140.771	2,26	106.987	1,94	31,58
Spanyol / <i>Spain</i>	33.407	0,54	37.954	0,69	-11,98
Portugal	12.423	0,20	13.883	0,25	-10,52
Swedia / <i>Sweden</i>	23.067	0,37	22.909	0,42	0,69
Swiss / <i>Switzerland</i>	31.662	0,51	25.352	0,46	24,89
Inggris / <i>United Kingdom</i>	150.412	2,41	121.599	2,21	23,70
Finlandia / <i>Finland</i>	10.535	0,17	9.937	0,18	6,02
Norwegia / <i>Norway</i>	17.434	0,28	16.095	0,29	8,32
Eropa Barat Lainnya / <i>Other W. Europe</i>	25.123	0,40	36.509	0,66	-31,19
Rusia / <i>Russia</i>	69.628	1,12	52.928	0,96	31,55
Eropa Timur Lainnya / <i>Other E. Europe</i>	56.714	0,91	47.779	0,87	18,70
TOTAL EUROPE	924.745	14,83	796.730	14,47	16,07
Amerika Serikat / <i>U S A</i>	174.331	2,80	155.652	2,83	12,00
Kanada / <i>Canada</i>	39.784	0,64	32.343	0,59	23,01
Amerika Tengah / <i>Central America</i>	12.116	0,19	18.077	0,33	-32,98
Amerika Selatan / <i>South Amerika</i>	13.447	0,22	14.130	0,26	-4,83
TOTAL AMERICA	239.678	3,84	220.202	4,00	8,84
Australia	450.178	7,22	314.432	5,71	43,17
Selandia Baru / <i>New Zealand</i>	22.633	0,36	25.675	0,47	-11,85
Oseania Lainnya / <i>Other Oceania</i>	8.903	0,14	6.084	0,11	46,33
TOTAL OCEANIA	481.714	7,73	346.191	6,29	39,15
Afrika Selatan / <i>South Africa</i>	15.012	0,24	13.404	0,24	12,00
Afrika Lainnya / <i>Other Africa</i>	14.741	0,24	14.373	0,26	2,56
TOTAL AFRICA	29.753	0,48	27.777	0,50	7,11
JUMLAH / GRAND TOTAL	6.234.497	100,00	5.505.759	100,00	13,24

Tabel - 9

Table - 9

KEDATANGAN WISATAWAN MANCANEGERA KE INDONESIA MENURUT
 NEGERA TEMPAT TINGGAL DAN JENIS ANGKUTAN 2008 VS 2007
 INTERNATIONAL VISITOR ARRIVALS TO INDONESIA BY COUNTRY OF
 RESIDENCE AND MODE OF TRANSPORT 2008 VS 2007

NEGERA TEMPAT TINGGAL/ COUNTRY OF RESIDENCE	UDARA / AIR			LAUT / SEA		
	2008	2007	Perubahan/ Change (%)	2008	2007	Perubahan/ Change (%)
(1)	(2)	(3)	(4)	(5)	(6)	(7)
Brunei Darussalam	9.480	8.764	8,17	813	816	-0,37
Malaysia	694.461	458.430	51,49	381.572	400.661	-4,76
Filipina / <i>Philippines</i>	45.144	29.726	51,87	113.686	107.431	5,82
Singapura / <i>Singapore</i>	360.589	317.351	13,62	1.035.964	1.034.568	0,13
Thailand	46.993	38.407	22,36	29.799	29.591	0,70
Vietnam	9.204	7.038	30,78	3.001	2.705	10,94
Asean Lainnya / <i>Other Asean</i>	13.470	13.722	-1,84	6.380	6.210	2,74
TOTAL A S E A N	1.179.341	873.438	35,02	1.571.215	1.581.982	-0,68
Hong Kong	73.121	67.179	8,85	7.724	8.622	-10,42
I n d i a	61.647	37.668	63,66	40.498	31.212	29,75
Jepang / <i>Japan</i>	490.107	447.804	9,45	56.592	61.005	-7,23
Korea Selatan / <i>Korea Rep.</i>	225.461	172.581	30,64	95.276	155.207	-38,61
Pakistan	5.439	4.580	18,76	2.333	2.242	4,06
Bangladesh	4.453	4.266	4,38	3.080	2.852	7,99
Srilanka	3.836	4.245	-9,63	2.856	2.666	7,13
T a i w a n	208.196	207.195	0,48	15.870	20.260	-21,67
Republik Rakyat Cina / <i>China</i>	263.341	160.053	64,53	73.038	69.724	4,75
Asia Lainnya / <i>Other Asia</i>	45.444	94.003	-51,66	17.152	14.850	15,50
TOTAL ASIA (Excl.ASEAN)	1.381.045	1.199.574	15,13	314.419	368.640	-14,71
Saudi Arabia	46.658	38.459	21,32	813	771	5,45
Bahrain	916	453	102,21	65	63	3,17
Kuwait	2.083	2.227	-6,47	0	0	0,00
Mesir / <i>Egypt</i>	2.199	1.690	30,12	261	260	0,38
Timur Tengah Lainnya / <i>Other Middle East</i>	13.568	10.758	26,12	393	381	3,15
TOTAL MIDDLE EAST	65.424	53.587	22,09	1.532	1.475	3,86
Austria	16.035	14.658	9,39	1.649	1.538	7,22
Belgia / <i>Belgium</i>	20.166	24.547	-17,85	1.815	2.680	-32,28
Denmark	15.454	12.160	27,09	2.036	2.957	-31,15
Perancis / <i>France</i>	111.033	90.362	22,88	14.176	14.105	0,50
Jerman / <i>Germany</i>	123.406	98.005	25,92	14.415	14.124	2,06
Italia / <i>Italy</i>	30.909	25.415	21,62	2.351	4.090	-42,52
Belanda / <i>Netherlands</i>	132.055	102.590	28,72	8.652	4.358	98,53
Spanyol / <i>Spain</i>	31.237	35.788	-12,72	2.134	2.132	0,09
Portugal	11.244	11.214	0,27	1.160	2.623	-55,78
Swedia / <i>Sweden</i>	17.874	16.912	5,69	5.186	5.988	-13,39
Swiss / <i>Switzerland</i>	28.123	21.890	28,47	3.527	3.451	2,20
Inggris / <i>United Kingdom</i>	115.815	90.853	27,48	34.554	30.729	12,45
Finlandia / <i>Finland</i>	7.708	7.170	7,50	2.823	2.761	2,25
Norwegia / <i>Norway</i>	11.570	8.779	31,79	5.858	7.312	-19,89
Europa Barat Lainnya / <i>Other W. Europe</i>	21.730	29.723	-26,89	3.331	6.647	-49,89
Rusia / <i>Russia</i>	62.442	46.777	33,49	7.052	6.037	16,81
Europa Timur Lainnya / <i>Other E. Europe</i>	43.690	36.895	18,42	12.867	10.745	19,75
TOTAL EUROPE	800.491	673.738	18,81	123.586	122.277	1,07
Amerika Serikat / <i>USA</i>	144.492	121.314	19,11	29.206	33.719	-13,38
Kanada / <i>Canada</i>	33.837	26.586	27,27	5.886	5.699	3,28
Amerika Tengah / <i>Central America</i>	10.431	16.474	-36,68	1.601	1.524	5,05
Amerika Selatan / <i>South America</i>	10.917	11.720	-6,85	2.447	2.333	4,89
TOTAL AMERICA	199.677	176.094	13,39	39.140	43.275	-9,56
Australia	416.134	279.872	48,69	33.793	34.334	-1,58
Selandia Baru / <i>New Zealand</i>	16.460	19.624	-16,12	6.046	5.930	1,96
Oseania Lainnya / <i>Other Oceania</i>	7.916	5.262	50,44	425	360	18,06
TOTAL OCEANIA	440.510	304.758	44,54	40.264	40.624	-0,89
Mesir / <i>Egypt</i>	12.334	10.822	13,97	2.645	2.550	3,73
Afrika Lainnya / <i>Other Africa</i>	11.995	11.651	2,95	2.614	2.595	0,73
TOTAL AFRICA	24.329	22.473	8,26	5.259	5.145	2,22
JUMLAH / GRAND TOTAL	4.090.817	3.303.662	23,83	2.095.415	2.163.418	-3,14

Tabel - 9
Table - 9

LANJUTAN
CONTINUATION

NEGARA TEMPAT TINGGAL/ COUNTRY OF RESIDENCE	DARAT / LAND			JUMLAH / TOTAL		
	2008	2007	Perubahan/ Change (%)	2008	2007	Perubahan/ Change (%)
(1)	(8)	(9)	(10)	(11)	(12)	(13)
Brunei Darussalam	1.841	1.629	13,01	12.134	11.209	8,25
Malaysia	41.421	32.262	28,39	1.117.454	891.353	25,37
Filipina / Philippines	173	160	8,13	159.003	137.317	15,79
Singapura / Singapore	503	493	2,03	1.397.056	1.352.412	3,30
Thailand	50	52	-3,85	76.842	68.050	12,92
Vietnam	10	11	-9,09	12.215	9.754	25,23
Asean Lainnya / Other Asean	53	49	8,16	19.903	19.981	-0,39
TOTAL A S E A N	44.051	34.656	27,11	2.794.607	2.490.076	12,23
Hong Kong	228	218	4,59	81.073	76.019	6,65
India	34	28	21,43	102.179	68.908	48,28
Jepang / Japan	14	11	27,27	546.713	508.820	7,45
Korea Selatan / Korea Rep.	71	55	29,09	320.808	327.843	-2,15
Pakistan	14	13	7,69	7.786	6.835	13,91
Bangladesh	16	15	6,67	7.549	7.133	5,83
Srilanka	48	42	14,29	6.740	6.953	-3,06
Taiwan	128	131	-2,29	224.194	227.586	-1,49
Republik Rakyat Cina / China	703	699	0,57	337.082	230.476	46,25
Asia Lainnya / Other Asia	9	9	0,00	62.605	108.862	-42,49
TOTAL ASIA (Excl.ASEAN)	1.265	1.221	3,60	1.696.729	1.569.435	8,11
Saudi Arabia	9	8	12,50	47.480	39.238	21,01
Bahrain	19	18	5,56	1.000	534	87,27
Kuwait	0	0	0,00	2.083	2.227	-6,47
Mesir / Egypt	287	260	10,38	2.747	2.210	24,30
Timur Tengah Lainnya / Other Middle East	0	0	0,00	13.961	11.139	25,33
TOTAL MIDDLE EAST	315	286	10,14	67.271	55.348	21,54
Austria	12	10	20,00	17.696	16.206	9,19
Belgia / Belgium	15	18	-16,67	21.996	27.245	-19,27
Denmark	17	27	-37,04	17.507	15.144	15,60
Perancis / France	7	6	16,67	125.216	104.473	19,85
Jerman / Germany	33	31	6,45	137.854	112.160	22,91
Italia / Italy	40	65	-38,46	33.300	29.570	12,61
Belanda / Netherlands	64	39	64,10	140.771	106.987	31,58
Spanyol / Spain	36	34	5,88	33.407	37.954	-11,98
Portugal	19	46	-58,70	12.423	13.883	-10,52
Swedia / Sweden	7	9	-22,22	23.067	22.909	0,69
Swiss / Switzerland	12	11	9,09	31.662	25.352	24,89
Inggris / United Kingdom	43	17	152,94	150.412	121.599	23,70
Finlandia / Finland	4	6	-33,33	10.535	9.937	6,02
Norwegia / Norway	6	4	50,00	17.434	16.095	8,32
Eropa Barat Lainnya / Other W. Europe	62	139	-55,40	25.123	36.509	-31,19
Rusia / Russia	134	114	17,54	69.628	52.928	31,55
Eropa Timur Lainnya / Other E. Europe	157	139	12,95	56.714	47.779	18,70
TOTAL EUROPE	668	715	-6,57	924.745	796.730	16,07
Amerika Serikat / U S A	633	619	2,26	174.331	155.652	12,00
Kanada / Canada	61	58	5,17	39.784	32.343	23,01
Amerika Tengah / Central America	84	79	6,33	12.116	18.077	-32,98
Amerika Selatan / South America	83	77	7,79	13.447	14.130	-4,83
TOTAL AMERICA	861	833	3,36	239.678	220.202	8,84
Australia	251	226	11,06	450.178	314.432	43,17
Selandia Baru / New Zealand	127	121	4,96	22.633	25.675	-11,85
Oseania Lainnya / Other Oceania	562	462	21,65	8.903	6.084	46,33
TOTAL OCEANIA	940	809	16,19	481.714	346.191	39,15
Afrika Selatan / South Africa	33	32	3,13	15.012	13.404	12,00
Afrika Lainnya / Other Africa	132	127	3,94	14.741	14.373	2,56
TOTAL AFRICA	165	159	3,77	29.753	27.777	7,11
JUMLAH / GRAND TOTAL	48.265	38.679	24,78	6.234.497	5.505.759	13,24

Tabel - 10

Table - 10

KEDATANGAN WISATAWAN MANCANEGERA KE INDONESIA MENURUT
 NEGARA TEMPAT TINGGAL DAN PINTU MASUK 2008 VS 2007
 INTERNATIONAL VISITOR ARRIVALS TO INDONESIA BY COUNTRY OF
 RESIDENCE AND PORT OF ENTRY 2008 VS 2007

NEGARA TEMPAT TINGGAL/ COUNTRY OF RESIDENCE	SOEKARNO - HATTA, JAKARTA			NGURAH RAI, DENPASAR			POLONIA, MEDAN		
	2008	2007	Perubahan/ Change (%)	2008	2007	Perubahan/ Change (%)	2008	2007	Perubahan/ Change (%)
(1)	(2)	(3)	(4)	(5)	(6)	(7)	(8)	(9)	(10)
Brunei Darussalam	5.159	4.809	7,28	1.013	797	27,10	123	108	13,89
Malaysia	264.543	173.799	52,21	139.321	104.430	33,41	85.651	77.554	10,44
Filipina / <i>Philippines</i>	30.815	17.740	73,70	8.691	7.535	15,34	357	322	10,87
Singapura / <i>Singapore</i>	210.796	200.249	5,27	79.750	55.467	43,78	10.815	8.298	30,33
Thailand	30.573	19.044	60,54	11.767	15.431	-23,74	752	710	5,92
Vietnam	6.051	4.817	25,62	2.669	1.929	38,36	70	64	9,38
Asean Lainnya / <i>Other Asean</i>	5.962	4.234	40,81	5.761	7.526	-23,45	63	57	10,53
TOTAL A S E A N	553.899	424.692	30,42	248.972	193.115	28,92	97.831	87.113	12,30
Hong Kong	31.979	30.248	5,72	25.536	22.234	14,85	1.468	1.384	6,07
I n d i a	35.176	19.386	81,45	22.883	15.161	50,93	530	483	9,73
Jepang / <i>J a p a n</i>	110.439	83.011	33,04	370.575	356.141	4,05	1.578	1.790	-11,84
Republik Korea / <i>Korea Rep.</i>	83.134	40.121	107,21	139.039	128.874	7,89	734	659	11,38
Pakistan	3.172	3.754	-15,50	1.913	499	283,37	162	144	12,50
Bangladesh	2.216	1.465	51,26	2.152	2.715	-20,74	32	29	10,34
Srilanka	3.201	3.757	-14,80	321	205	56,59	33	32	3,13
T a i w a n	58.823	50.725	15,96	135.941	141.671	-4,04	2.304	2.493	-7,58
Republik Rakyat Cina / <i>China</i>	115.854	70.257	64,90	133.359	80.699	65,25	2.440	1.081	125,72
Asia Lainnya / <i>Other Asia</i>	7.445	21.719	-65,72	27.475	62.503	-56,04	186	168	10,71
TOTAL ASIA (Excl.ASEAN)	451.439	324.443	39,14	859.194	810.702	5,98	9.467	8.263	14,57
Saudi Arabia	45.141	37.399	20,70	850	469	81,24	94	85	10,59
Bahrain	777	360	115,83	66	21	214,29	8	9	-11,11
Kuwait	1.610	1.732	-7,04	334	395	-15,44	25	22	13,64
Mesir / <i>Egypt</i>	1.749	1.267	38,04	336	343	-2,04	36	30	20,00
Timur Tengah Lainnya / <i>Other Middle East</i>	10.450	7.599	37,52	2.727	2.801	-2,64	186	164	13,41
TOTAL MIDDLE EAST	59.727	48.357	23,51	4.313	4.029	7,05	349	310	12,58
Austria	3.256	2.883	12,94	11.636	11.053	5,27	227	164	38,41
Belgia / Belgium	7.304	6.845	6,71	11.172	16.374	-31,77	311	378	-17,72
Denmark	3.260	2.728	19,50	10.805	8.647	24,96	469	275	70,55
Perancis / <i>F r a n c e</i>	28.592	28.848	-0,89	77.691	56.813	36,75	1.118	1.166	-4,12
Jerman / <i>Germany</i>	30.030	28.871	4,01	84.724	61.599	37,54	2.846	2.239	27,11
Italia / <i>I t a l y</i>	11.681	9.575	21,99	15.844	13.115	20,81	238	217	9,68
Belanda / <i>Netherlands</i>	53.964	42.056	28,31	64.726	48.612	33,15	6.361	5.761	10,41
Spanyol / <i>Spain</i>	3.563	5.356	-33,48	25.253	27.842	-9,30	650	580	12,07
Portugal	2.233	1.327	68,27	8.066	8.595	-6,15	441	505	-12,67
Swedia / <i>Sweden</i>	2.803	4.745	-40,93	14.388	11.487	25,25	207	190	8,95
Swiss / <i>Switzerland</i>	5.855	3.863	51,57	20.865	16.751	24,56	371	325	14,15
Inggris / <i>United Kingdom</i>	40.778	28.550	42,83	67.022	55.160	21,50	1.627	1.278	27,31
Finlandia / <i>Finland</i>	1.909	2.234	-14,55	5.308	4.521	17,41	103	89	15,73
Norwegia / <i>Norway</i>	2.397	1.800	33,17	8.575	6.438	33,19	176	158	11,39
Eropa Barat Lainnya / <i>Other W. Europe</i>	10.525	17.425	-39,60	9.773	10.852	-9,94	250	213	17,37
Rusia / <i>Russia</i>	3.241	4.308	-24,77	58.636	42.012	39,57	24	21	14,29
Eropa Timur Lainnya / <i>Other E. Europe</i>	15.775	10.630	48,40	21.233	20.088	5,70	553	1.116	-50,45
TOTAL EUROPE	227.166	202.044	12,43	515.717	419.959	22,80	15.972	14.675	8,84
Amerika Serikat / <i>U S A</i>	69.959	60.997	14,69	62.786	47.847	31,22	2.390	3.129	-23,62
Kanada / <i>Canada</i>	15.258	12.582	21,27	16.479	12.481	32,03	480	431	11,37
Amerika Tengah / <i>Central America</i>	1.531	1.021	49,95	8.747	15.309	-42,86	25	24	4,17
Amerika Selatan / <i>South America</i>	2.576	1.955	31,76	7.544	9.062	-16,75	65	60	8,33
TOTAL AMERICA	89.324	76.555	16,68	95.556	84.699	12,82	2.960	3.644	-18,77
Australia	66.173	56.087	17,98	335.199	210.730	59,07	3.303	2.324	42,13
Selandia Baru / <i>New Zealand</i>	5.715	10.473	-45,43	10.008	8.400	19,14	106	92	15,22
Oseania Lainnya / <i>Other Oceania</i>	1.442	349	313,18	1.656	949	74,50	10	8	25,00
TOTAL OCEANIA	73.330	66.909	9,60	346.863	220.079	57,61	3.419	2.424	41,05
Afrika Selatan / <i>South Africa</i>	2.764	2.705	2,18	6.645	5.339	24,46	42	35	20,00
Afrika Lainnya / <i>Other Africa</i>	7.068	7.301	-3,19	4.526	4.013	12,78	171	150	14,00
TOTAL AFRICA	9.832	10.006	-1,74	11.171	9.352	19,45	213	185	15,14
JUMLAH / GRAND TOTAL	1.464.717	1.153.006	27,03	2.081.786	1.741.935	19,51	130.211	116.614	11,66

Tabel - 10

Table - 10

LANJUTAN

CONTINUATION

NEGARA TEMPAT TINGGAL/ COUNTRY OF RESIDENCE	B A T A M			JUANDA, SURABAYA			SAM RATULANGI, MANADO		
	2008	2007	Perubahan/ Change (%)	2008	2007	Perubahan/ Change (%)	2008	2007	Perubahan/ Change (%)
(1)	(11)	(12)	(13)	(14)	(15)	(16)	(17)	(18)	(19)
Brunei Darussalam	672	676	-0,59	2.612	2.453	6,48	64	56	14,29
Malaysia	145.923	146.874	-0,65	57.984	53.683	8,01	1.921	809	137,45
Filipina / <i>Philippines</i>	24.180	18.476	30,87	1.332	641	107,80	1.580	1.307	20,89
Singapura / <i>Singapore</i>	700.939	713.101	-1,71	18.331	16.153	13,48	2.482	2.150	15,44
Thailand	4.731	4.891	-3,27	960	412	133,01	99	92	7,61
Vietnam	1.735	1.259	37,81	119	117	1,71	44	36	22,22
Asean Lainnya / <i>Other Asean</i>	973	979	-0,61	136	121	12,40	379	348	8,91
TOTAL A S E A N	879.153	886.256	-0,80	81.474	73.580	10,73	6.569	4.798	36,91
Hong Kong	2.033	2.560	-20,59	8.713	7.724	12,80	869	769	13,00
I n d i a	18.369	13.549	35,57	2.227	2.107	5,70	25	23	8,70
Jepang / <i>J a p a n</i>	21.485	22.191	-3,18	5.062	4.635	9,21	1.417	1.274	11,22
Republik Korea / <i>Korea Rep.</i>	65.238	71.606	-8,89	1.003	902	11,20	143	127	12,60
Pakistan	598	595	0,50	146	139	5,04	8	7	14,29
Bangladesh	737	746	-1,21	32	38	-15,79	7	6	16,67
Srilanka	721	746	-3,35	93	85	9,41	0	0	0,00
T a i w a n	3.446	6.543	-47,33	10.828	11.549	-6,24	206	644	-68,01
Republik Rakyat Cina / <i>China</i>	11.844	8.964	32,13	7.940	4.306	84,39	198	175	13,14
Asia Lainnya / <i>Other Asia</i>	3.044	1.080	181,85	8.532	7.602	12,23	852	1.208	-29,47
TOTAL ASIA (Excl.ASEAN)	127.515	128.580	-0,83	44.576	39.087	14,04	3.725	4.233	-12,00
Saudi Arabia	136	140	-2,86	170	167	1,80	0	0	0,00
Bahrain	0	0	0,00	0	0	0,00	0	0	0,00
Kuwait	0	0	0,00	0	0	0,00	0	0	0,00
Mesir / <i>Egypt</i>	138	142	-2,82	20	0	0,00	0	0	0,00
Timur Tengah Lainnya / <i>Other Middle East</i>	104	107	-2,80	158	145	8,97	0	0	0,00
TOTAL MIDDLE EAST	378	389	-2,83	348	312	11,54	0	0	0,00
Austria	538	550	-2,18	209	63	231,75	153	137	11,68
Belgia / <i>Belgium</i>	655	670	-2,24	622	190	227,37	136	119	14,29
Denmark	637	640	-0,47	516	98	426,53	128	113	13,27
Perancis / <i>France</i>	2.709	4.768	-43,18	1.529	1.546	-1,10	278	250	11,20
Jerman / <i>Germany</i>	1.996	2.041	-2,20	1.609	1.673	-3,83	1.559	1.394	11,84
Italia / <i>Italy</i>	562	570	-1,40	1.124	329	241,64	1.242	1.137	9,23
Belanda / <i>Netherlands</i>	2.117	2.171	-2,49	3.717	3.287	13,08	1.528	1.381	10,64
Spanyol / <i>Spain</i>	257	260	-1,15	944	1.126	-16,16	181	164	10,37
Portugal	179	182	-1,65	134	129	3,88	66	61	8,20
Swedia / <i>Sweden</i>	1.497	1.515	-1,19	99	90	10,00	113	104	8,65
Swiss / <i>Switzerland</i>	1.024	1.038	-1,35	193	183	5,46	235	211	11,37
Inggris / <i>United Kingdom</i>	10.078	8.749	15,19	2.878	3.080	-6,56	1.082	529	104,54
Finlandia / <i>Finland</i>	760	772	-1,55	69	20	245,00	132	124	6,45
Norwegia / <i>Norway</i>	2.388	3.970	-39,85	170	166	2,41	30	27	11,11
Eropa Barat Lainnya / <i>Other W. Europe</i>	682	691	-1,30	158	139	13,67	199	181	9,94
Rusia / <i>Russia</i>	82	85	-3,53	152	148	2,70	53	46	15,22
Eropa Timur Lainnya / <i>Other E. Europe</i>	831	843	-1,42	278	308	-9,74	114	102	11,76
TOTAL EUROPE	26.992	29.515	-8,55	14.401	12.575	14,52	7.229	6.080	18,90
Amerika Serikat / <i>U S A</i>	12.176	17.291	-29,58	5.964	5.565	7,17	2.536	2.643	-4,05
Kanada / <i>Canada</i>	2.172	2.179	-0,32	1.153	752	53,32	86	78	10,26
Amerika Tengah / <i>Central America</i>	129	133	-3,01	11	10	10,00	37	35	5,71
Amerika Selatan / <i>South America</i>	199	200	-0,50	263	232	13,36	5	6	-16,67
TOTAL AMERICA	14.676	19.803	-25,89	7.391	6.559	12,68	2.664	2.762	-3,55
Australia	9.821	9.889	-0,69	8.081	7.952	1,62	1.306	1.136	14,96
Selandia Baru / <i>New Zealand</i>	1.161	1.171	-0,85	101	98	3,06	98	86	13,95
Oseania Lainnya / <i>Other Oceania</i>	25	26	-3,85	0	0	0,00	4	5	-20,00
TOTAL OCEANIA	11.007	11.086	-0,71	8.182	8.050	1,64	1.408	1.227	14,75
Afrika Selatan / <i>South Africa</i>	245	245	0,00	195	219	-10,96	193	168	14,88
Afrika Lainnya / <i>Other Africa</i>	1.424	1.432	-0,56	159	56	183,93	7	6	16,67
TOTAL AFRICA	1.669	1.677	-0,48	354	275	28,73	200	174	14,94
JUMLAH / GRAND TOTAL	1.061.390	1.077.306	-1,48	156.726	140.438	11,60	21.795	19.274	13,08

Tabel - 10

Table - 10

LANJUTAN

CONTINUATION

NEGARA TEMPAT TINGGAL/ COUNTRY OF RESIDENCE	ENTIKONG, KALBAR			MINANGKABAU, PADANG			ADI SUMARMO, SOLO		
	2008	2007	Perubahan/ Change (%)	2008	2007	Perubahan/ Change (%)	2008	2007	Perubahan/ Change (%)
(1)	(20)	(21)	(22)	(23)	(24)	(25)	(26)	(27)	(28)
Brunei Darussalam	1.839	1.627	13,03	20	54	-62,96	40	38	5,26
Malaysia	16.887	15.448	9,32	34.152	22.248	53,51	11.545	11.325	1,94
Filipina / <i>Philippines</i>	69	58	18,97	36	27	33,33	99	101	-1,98
Singapura / <i>Singapore</i>	217	218	-0,46	3.077	1.597	92,67	2.985	2.487	20,02
Thailand	29	31	-6,45	62	45	37,78	29	28	3,57
Vietnam	7	8	-12,50	0	0	0,00	2	3	-33,33
Asean Lainnya / <i>Other Asean</i>	14	11	27,27	19	14	35,71	4	3	33,33
TOTAL A S E A N	19.062	17.401	9,55	37.366	23.985	55,79	14.704	13.985	5,14
Hong Kong	192	180	6,67	31	22	40,91	62	112	-44,64
I n d i a	13	11	18,18	263	51	415,69	79	85	-7,06
Jepang / <i>J a p a n</i>	13	10	30,00	264	203	30,05	145	140	3,57
Republik Korea / <i>Korea Rep.</i>	69	50	38,00	69	54	27,78	4	5	-20,00
Pakistan	8	7	14,29	0	0	0,00	0	0	0,00
Bangladesh	0	0	0,00	4	5	-20,00	0	0	0,00
Srilanka	5	4	25,00	8	3	166,67	6	5	20,00
T a i w a n	105	104	0,96	0	15	-100,00	2	1	100,00
Republik Rakyat Cina / <i>China</i>	66	69	-4,35	33	21	57,14	75	153	-50,98
Asia Lainnya / <i>Other Asia</i>	0	0	0,00	118	48	145,83	9	9	0,00
TOTAL ASIA (Excl.ASEAN)	471	435	8,28	790	422	87,20	382	510	-25,10
Saudi Arabia	0	0	0,00	4	3	33,33	6	5	20,00
Bahrain	0	0	0,00	0	0	0,00	0	0	0,00
Kuwait	0	0	0,00	0	0	0,00	0	0	0,00
Mesir / <i>Egypt</i>	0	0	0,00	9	7	28,57	0	0	0,00
Timur Tengah Lainnya / <i>Other Middle East</i>	0	0	0,00	0	0	0,00	22	27	-18,52
TOTAL MIDDLE EAST	0	0	0,00	13	10	30,00	28	32	-12,50
Austria	5	4	25,00	0	0	0,00	84	83	1,20
Belgia / <i>Belgium</i>	9	8	12,50	14	15	-6,67	302	264	14,39
Denmark	0	0	0,00	0	0	0,00	40	33	21,21
Perancis / <i>France</i>	0	0	0,00	177	57	210,53	940	1.166	-19,38
Jerman / <i>Germany</i>	13	12	8,33	79	65	21,54	451	417	8,15
I t a l i a / <i>Italy</i>	5	3	66,67	36	35	2,86	66	78	-15,38
Belanda / <i>Netherlands</i>	58	37	56,76	103	86	19,77	740	752	-1,60
Spanyol / <i>Spain</i>	0	0	0,00	157	251	-37,45	69	71	-2,82
Portugal	0	0	0,00	44	27	62,96	10	9	11,11
Swedia / <i>Sweden</i>	0	0	0,00	7	7	0,00	13	12	8,33
Swiss / <i>Switzerland</i>	0	0	0,00	13	9	44,44	120	102	17,65
Inggris / <i>United Kingdom</i>	38	13	192,31	242	25	868,00	426	507	-15,98
Finlandia / <i>Finland</i>	2	4	-50,00	9	7	28,57	0	0	0,00
Norwegia / <i>Norway</i>	5	3	66,67	0	0	0,00	2	2	0,00
Eropa Barat Lainnya / <i>Other W. Europe</i>	0	0	0,00	50	48	4,17	19	20	-5,00
Rusia / <i>Russia</i>	0	0	0,00	9	7	28,57	2	1	100,00
Eropa Timur Lainnya / <i>Other E. Europe</i>	26	31	-16,13	34	5	580,00	8	9	-11,11
TOTAL EUROPE	161	115	40,00	974	644	51,24	3.292	3.526	-6,64
Amerika Serikat / <i>U S A</i>	62	70	-11,43	121	443	-72,69	403	384	4,95
Kanada / <i>Canada</i>	2	2	0,00	0	0	0,00	20	21	-4,76
Amerika Tengah / <i>Central America</i>	0	0	0,00	9	7	28,57	3	2	50,00
Amerika Selatan / <i>South America</i>	3	1	200,00	47	20	135,00	40	25	60,00
TOTAL AMERICA	67	73	-8,22	177	470	-62,34	466	432	7,87
Australia	170	144	18,06	1.299	1.074	20,95	135	131	3,05
Selandia Baru / <i>New Zealand</i>	34	31	9,68	222	276	-19,57	14	11	27,27
Oseania Lainnya / <i>Other Oceania</i>	2	1	100,00	0	0	0,00	0	0	0,00
TOTAL OCEANIA	206	176	17,05	1.521	1.350	12,67	149	142	4,93
Afrika Selatan / <i>South Africa</i>	0	0	0,00	70	30	133,33	0	0	0,00
Afrika Lainnya / <i>Other Africa</i>	22	20	10,00	0	63	-100,00	1	1	0,00
TOTAL AFRICA	22	20	10,00	70	93	-24,73	1	1	0,00
JUMLAH / GRAND TOTAL	19.989	18.220	9,71	40.911	26.974	51,67	19.022	18.628	2,12

Tabel - 10

Table - 10

LANJUTAN

CONTINUATION

NEGARA TEMPAT TINGGAL/ COUNTRY OF RESIDENCE	SELAPARANG, MATARAM			MAKASSAR, U. PANDANG			SUB TOTAL 11 PINTU MASUK		
	2008	2007	Perubahan/ Change (%)	2008	2007	Perubahan/ Change (%)	2008	2007	Perubahan/ Change (%)
(1)	(29)	(30)	(31)	(32)	(33)	(34)	(35)	(36)	(37)
Brunei Darussalam	68	96	-29,17	11	6	83,33	11.621	10.720	8,40
Malaysia	2.194	2.184	0,46	4.465	194	2.201,55	764.586	608.548	25,64
Filipina / <i>Philippines</i>	23	21	9,52	149	777	-80,82	67.331	47.005	43,24
Singapura / <i>Singapore</i>	2.398	2.309	3,85	98	83	18,07	1.031.888	1.002.112	2,97
Thailand	64	67	-4,48	53	164	-67,68	49.119	40.915	20,05
Vietnam	58	61	-4,92	179	230	-22,17	10.934	8.524	28,27
Asean Lainnya / <i>Other Asean</i>	952	1.236	-22,98	5	1	400,00	14.268	14.530	-1,80
TOTAL A S E A N	5.757	5.974	-3,63	4.960	1.455	240,89	1.949.747	1.732.354	12,55
Hong Kong	87	60	45,00	3	43	-93,02	70.973	65.336	8,63
India	20	19	5,26	1	26	-96,15	79.586	50.901	56,35
Jepang / <i>Japan</i>	467	502	-6,97	62	98	-36,73	511.507	469.995	8,83
Republik Korea / <i>Korea Rep.</i>	1.244	1.716	-27,51	47	8	487,50	290.724	244.122	19,09
Pakistan	3	5	-40,00	1	3	-66,67	6.011	5.153	16,65
Bangladesh	4	3	33,33	0	5	-100,00	5.184	5.012	3,43
Srilanka	2	4	-50,00	1	0	0,00	4.391	4.841	-9,30
Taiwan	11	9	22,22	0	14	-100,00	211.666	213.768	-0,98
Republik Rakyat Cina / <i>China</i>	14	12	16,67	39	282	-86,17	271.862	166.019	63,75
Asia Lainnya / <i>Other Asia</i>	332	329	0,91	63	148	-57,43	48.056	94.814	-49,32
TOTAL ASIA (Excl.ASEAN)	2.184	2.659	-17,86	217	627	-65,39	1.499.960	1.319.961	13,64
Saudi Arabia	47	8	487,50	0	0	0,00	46.448	38.276	21,35
Bahrain	0	0	0,00	0	0	0,00	851	390	118,21
Kuwait	0	0	0,00	0	0	0,00	1.969	2.149	-8,38
Mesir / <i>Egypt</i>	8	6	33,33	0	7	-100,00	2.296	1.802	27,41
Timur Tengah Lainnya / <i>Other Middle East</i>	12	11	9,09	2	0	0,00	13.661	10.854	25,86
TOTAL MIDDLE EAST	67	25	168,00	2	7	-71,43	65.225	53.471	21,98
Austria	358	202	77,23	29	10	190,00	16.495	15.149	8,89
Belgia / <i>Belgium</i>	172	169	1,78	21	15	40,00	20.718	25.047	-17,28
Denmark	144	136	5,88	12	42	-71,43	16.011	12.712	25,95
Perancis / <i>France</i>	405	306	32,35	41	133	-69,17	113.480	95.053	19,39
Jerman / <i>Germany</i>	1.333	1.082	23,20	89	52	71,15	124.729	99.445	25,43
Italia / <i>Italy</i>	215	206	4,37	54	361	-85,04	31.067	25.626	21,23
Belanda / <i>Netherlands</i>	570	563	1,24	64	53	20,75	133.948	104.759	27,86
Spanyol / <i>Spain</i>	42	41	2,44	3	86	-96,51	31.119	35.777	-13,02
Portugal	32	31	3,23	3	22	-86,36	11.208	10.888	2,94
Swedia / <i>Sweden</i>	58	59	-1,69	5	26	-80,77	19.190	18.235	5,24
Swiss / <i>Switzerland</i>	193	203	-4,93	18	73	-75,34	28.887	22.758	26,93
Inggris / <i>United Kingdom</i>	1.172	1.351	-13,25	169	240	-29,58	125.512	99.482	26,17
Finlandia / <i>Finland</i>	17	20	-15,00	0	1	-100,00	8.309	7.792	6,64
Norwegia / <i>Norway</i>	170	167	1,80	28	10	180,00	13.941	12.741	9,42
Eropa Barat Lainnya / <i>Other W. Europe</i>	401	67	498,51	7	36	-80,56	22.064	29.672	-25,64
Rusia / <i>Russia</i>	56	5	1.020,00	1	0	0,00	62.256	46.633	33,50
Eropa Timur Lainnya / <i>Other E. Europe</i>	69	10	590,00	1	1	0,00	38.922	33.143	17,44
TOTAL EUROPE	5.407	4.618	17,09	545	1.161	-53,06	817.856	694.912	17,69
Amerika Serikat / <i>USA</i>	214	214	0,00	24	47	-48,94	156.635	138.630	12,99
Kanada / <i>Canada</i>	170	68	150,00	7	19	-63,16	35.827	28.613	25,21
Amerika Tengah / <i>Central America</i>	5	6	-16,67	0	0	0,00	10.497	16.547	-36,56
Amerika Selatan / <i>South America</i>	15	17	-11,76	0	0	0,00	10.757	11.578	-7,09
TOTAL AMERICA	404	305	32,46	31	66	-53,03	213.716	195.368	9,39
Australia	410	258	58,91	50	160	-68,75	425.947	289.885	46,94
Selandia Baru / <i>New Zealand</i>	100	105	-4,76	11	18	-38,89	17.570	20.761	-15,37
Oseania Lainnya / <i>Other Oceania</i>	1	1	0,00	0	5	-100,00	3.140	1.344	133,63
TOTAL OCEANIA	511	364	40,38	61	183	-66,67	446.657	311.990	43,16
Afrika Selatan / <i>South Africa</i>	27	26	3,85	2	0	0,00	10.183	8.767	16,15
Afrika Lainnya / <i>Other Africa</i>	11	10	10,00	0	3	-100,00	13.389	13.055	2,56
TOTAL AFRICA	38	36	5,56	2	3	-33,33	23.572	21.822	8,02
JUMLAH / GRAND TOTAL	14.368	13.981	2,77	5.818	3.502	66,13	5.016.733	4.329.878	15,86

Tabel - 10

Table - 10

LANJUTAN

CONTINUATION

NEGERA TEMPAT TINGGAL/ COUNTRY OF RESIDENCE	SUB TOTAL 11 PINTU MASUK			PINTU LAINNYA / OTHER PORTS			JUMLAH / TOTAL		
	2008	2007	Perubahan/ Change (%)	2008	2007	Perubahan/ Change (%)	2008	2007	Perubahan/ Change (%)
(1)	(38)	(39)	(40)	(41)	(42)	(43)	(44)	(45)	(46)
Brunei Darussalam	11.621	10.720	8,40	513	489	4,91	12.134	11.209	8,25
Malaysia	764.586	608.548	25,64	352.868	282.805	24,77	1.117.454	891.353	25,37
Filipina / <i>Philippines</i>	67.331	47.005	43,24	91.672	90.312	1,51	159.003	137.317	15,79
Singapura / <i>Singapore</i>	1.031.888	1.002.112	2,97	365.168	350.300	4,24	1.397.056	1.352.412	3,30
Thailand	49.119	40.915	20,05	27.723	27.135	2,17	76.842	68.050	12,92
Vietnam	10.934	8.524	28,27	1.281	1.230	4,15	12.215	9.754	25,23
Asean Lainnya / <i>Other Asean</i>	14.268	14.530	-1,80	5.635	5.451	3,38	19.903	19.981	-0,39
TOTAL A S E A N	1.949.747	1.732.354	12,55	844.860	757.722	11,50	2.794.607	2.490.076	12,23
Hong Kong	70.973	65.336	8,63	10.100	10.683	-5,46	81.073	76.019	6,65
I n d i a	79.586	50.901	56,35	22.593	18.007	25,47	102.179	68.908	48,28
Jepang / <i>Japan</i>	511.507	469.995	8,83	35.206	38.825	-9,32	546.713	508.820	7,45
Republik Korea / <i>Korea Rep.</i>	290.724	244.122	19,09	30.084	83.721	-64,07	320.808	327.843	-2,15
Pakistan	6.011	5.153	16,65	1.775	1.682	5,53	7.786	6.835	13,91
Bangladesh	5.184	5.012	3,43	2.365	2.121	11,50	7.549	7.133	5,83
Srilanka	4.391	4.841	-9,30	2.349	2.112	11,22	6.740	6.953	-3,06
T a i w a n	211.666	213.768	-0,98	12.528	13.818	-9,34	224.194	227.586	-1,49
Republik Rakyat Cina / <i>China</i>	271.862	166.019	63,75	65.220	64.457	1,18	337.082	230.476	46,25
Asia Lainnya / <i>Other Asia</i>	48.056	94.814	-49,32	14.549	14.048	3,57	62.605	108.862	-42,49
TOTAL ASIA (Excl.ASEAN)	1.499.960	1.319.961	13,64	196.769	249.474	-21,13	1.696.729	1.569.435	8,11
Saudi Arabia	46.448	38.276	21,35	1.032	962	7,28	47.480	39.238	21,01
Bahrain	851	390	118,21	149	144	3,47	1.000	534	87,27
Kuwait	1.969	2.149	-8,38	114	78	46,15	2.083	2.227	-6,47
Mesir / <i>Egypt</i>	2.296	1.802	27,41	451	408	10,54	2.747	2.210	24,30
Timur Tengah Lainnya / <i>Other Middle East</i>	13.661	10.854	25,86	300	285	5,26	13.961	11.139	25,33
TOTAL MIDDLE EAST	65.225	53.471	21,98	2.046	1.877	9,00	67.271	55.348	21,54
Austria	16.495	15.149	8,89	1.201	1.057	13,62	17.696	16.206	9,19
Belgia / Belgium	20.718	25.047	-17,28	1.278	2.198	-41,86	21.996	27.245	-19,27
Denmark	16.011	12.712	25,95	1.496	2.432	-38,49	17.507	15.144	15,60
Perancis / <i>France</i>	113.480	95.053	19,39	11.736	9.420	24,59	125.216	104.473	19,85
Jerman / <i>Germany</i>	124.729	99.445	25,43	13.125	12.715	3,22	137.854	112.160	22,91
Italia / <i>Italy</i>	31.067	25.626	21,23	2.233	3.944	-43,38	33.300	29.570	12,61
Belanda / <i>Netherlands</i>	133.948	104.759	27,86	6.823	2.228	206,24	140.771	106.987	31,58
Spanyol / <i>Spain</i>	31.119	35.777	-13,02	2.288	2.177	5,10	33.407	37.954	-11,98
Portugal	11.208	10.888	2,94	1.215	2.995	-59,43	12.423	13.883	-10,52
Swedia / <i>Sweden</i>	19.190	18.235	5,24	3.877	4.674	-17,05	23.067	22.909	0,69
Swiss / <i>Switzerland</i>	28.887	22.758	26,93	2.775	2.594	6,98	31.662	25.352	24,89
Inggris / <i>United Kingdom</i>	125.512	99.482	26,17	24.900	22.117	12,58	150.412	121.599	23,70
Finlandia / <i>Finland</i>	8.309	7.792	6,64	2.226	2.145	3,78	10.535	9.937	6,02
Norwegia / <i>Norway</i>	13.941	12.741	9,42	3.493	3.354	4,14	17.434	16.095	8,32
Eropa Barat Lainnya / <i>Other W. Europe</i>	22.064	29.672	-25,64	3.059	6.837	-55,26	25.123	36.509	-31,19
Rusia / <i>Russia</i>	62.256	46.633	33,50	7.372	6.295	17,11	69.628	52.928	31,55
Eropa Timur Lainnya / <i>Other E. Europe</i>	38.922	33.143	17,44	17.792	14.636	21,56	56.714	47.779	18,70
TOTAL EUROPE	817.856	694.912	17,69	106.889	101.818	4,98	924.745	796.730	16,07
Amerika Serikat / <i>USA</i>	156.635	138.630	12,99	17.696	17.022	3,96	174.331	155.652	12,00
Kanada / <i>Canada</i>	35.827	28.613	25,21	3.957	3.730	6,09	39.784	32.343	23,01
Amerika Tengah / <i>Central America</i>	10.497	16.547	-36,56	1.619	1.530	5,82	12.116	18.077	-32,98
Amerika Selatan / <i>South America</i>	10.757	11.578	-7,09	2.690	2.552	5,41	13.447	14.130	-4,83
TOTAL AMERICA	213.716	195.368	9,39	25.962	24.834	4,54	239.678	220.202	8,84
Australia	425.947	289.885	46,94	24.231	24.547	-1,29	450.178	314.432	43,17
Selandia Baru / <i>New Zealand</i>	17.570	20.761	-15,37	5.063	4.914	3,03	22.633	25.675	-11,85
Oseania Lainnya / <i>Other Oceania</i>	3.140	1.344	133,63	5.763	4.740	21,58	8.903	6.084	46,33
TOTAL OCEANIA	446.657	311.990	43,16	35.057	34.201	2,50	481.714	346.191	39,15
Afrika Selatan / <i>South Africa</i>	10.183	8.767	16,15	4.829	4.637	4,14	15.012	13.404	12,00
Afrika Lainnya / <i>Other Africa</i>	13.389	13.055	2,56	1.352	1.318	2,58	14.741	14.373	2,56
TOTAL AFRICA	23.572	21.822	8,02	6.181	5.955	3,80	29.753	27.777	7,11
JUMLAH / GRAND TOTAL	5.016.733	4.329.878	15,86	1.217.764	1.175.881	3,56	6.234.497	5.505.759	13,24

Tabel-11

DISTRIBUSI BULANAN KEDATANGAN WISATAWAN MANCANEGARA KE INDONESIA MENURUT PINTU MASUK 2008 VS 2007

Table-11

MONTHLY DISTRIBUTION OF INTERNATIONAL VISITOR ARRIVALS TO INDONESIA BY PORT OF ENTRY 2008 VS 2007

PINTU MASUK / PORT OF ENTRY	JAN / JAN	FEB / FEB	MAR / MAR	APR / APR	MEI / MAY	JUN / JUN	JUL / JUL	AGT / AUG	SEP / SEP	OKT / OCT	NOP / NOV	DES / DEC	TOTAL / TOTAL
(1)	(2)	(3)	(4)	(5)	(6)	(7)	(8)	(9)	(10)	(11)	(12)	(13)	(14)
SOEKARNO-HATTA													
2008	101.190	110.477	123.981	105.338	122.627	120.270	145.535	149.635	97.764	120.683	117.008	150.209	1.464.717
Distribusi / Share (%)	6,91	7,54	8,46	7,19	8,37	8,21	9,94	10,22	6,67	8,24	7,99	10,26	100,00
2007	92.117	74.796	97.696	98.101	93.444	97.932	115.191	84.746	104.638	79.237	110.234	104.874	1.153.006
Distribusi / Share (%)	7,99	6,49	8,47	8,51	8,10	8,49	9,99	7,35	9,08	6,87	9,56	9,10	100,00
% Perubahan / Change	9,85	47,70	26,90	7,38	31,23	22,81	26,34	76,57	-6,57	52,31	6,15	43,23	27,03
NGURAH RAI													
2008	147.319	159.681	159.886	154.777	167.342	178.258	190.662	195.758	189.247	189.142	172.813	176.901	2.081.786
Distribusi / Share (%)	7,08	7,67	7,68	7,43	8,04	8,56	9,16	9,40	9,09	9,09	8,30	8,50	100,00
2007	115.557	123.220	124.909	131.034	135.263	151.334	171.697	173.641	159.610	153.037	148.386	154.247	1.741.935
Distribusi / Share (%)	6,63	7,07	7,17	7,52	7,77	8,69	9,86	9,97	9,16	8,79	8,52	8,85	100,00
% Perubahan / Change	27,49	29,59	28,00	18,12	23,72	17,79	11,05	12,74	18,57	23,59	16,46	14,69	19,51
POLONIA													
2008	8.322	8.581	9.843	9.180	11.655	9.698	11.898	14.890	8.021	10.477	11.134	16.512	130.211
Distribusi / Share (%)	6,39	6,59	7,56	7,05	8,95	7,45	9,14	11,44	6,16	8,05	8,55	12,68	100,00
2007	8.513	8.464	10.225	9.187	10.208	9.367	10.709	12.671	7.534	7.382	11.192	11.162	116.614
Distribusi / Share (%)	7,30	7,26	8,77	7,88	8,75	8,03	9,18	10,87	6,46	6,33	9,60	9,57	100,00
% Perubahan / Change	-2,24	1,38	-3,74	-0,08	14,18	3,53	11,10	17,51	6,46	41,93	-0,52	47,93	11,66
BATAM													
2008	77.656	87.206	92.174	78.838	87.079	98.404	85.560	94.257	74.690	82.630	90.102	112.794	1.061.390
Distribusi / Share (%)	7,32	8,22	8,68	7,43	8,20	9,27	8,06	8,88	7,04	7,79	8,49	10,63	100,00
2007	76.099	80.563	90.433	85.951	87.728	110.568	85.911	92.396	81.922	77.454	91.494	116.787	1.077.306
Distribusi / Share (%)	7,06	7,48	8,39	7,98	8,14	10,26	7,97	8,58	7,60	7,19	8,49	10,84	100,00
% Perubahan / Change	2,05	8,25	1,93	-8,28	-0,74	-11,00	-0,41	2,01	-8,83	6,68	-1,52	-3,42	-1,48
JUANDA													
2008	9.043	10.403	11.485	10.597	12.646	12.416	14.006	18.171	17.363	11.011	13.858	15.727	156.726
Distribusi / Share (%)	5,77	6,64	7,33	6,76	8,07	7,92	8,94	11,59	11,08	7,03	8,84	10,03	100,00
2007	8.878	10.183	11.479	13.502	12.019	12.387	14.028	13.873	9.407	10.989	11.869	11.824	140.438
Distribusi / Share (%)	6,32	7,25	8,17	9,61	8,56	8,82	9,99	9,88	6,70	7,82	8,45	8,42	100,00
% Perubahan / Change	1,86	2,16	0,05	-21,52	5,22	0,23	-0,16	30,98	84,58	0,20	16,76	33,01	11,60
SAM RATULANGI													
2008	927	1.328	1.686	1.669	1.697	1.607	1.952	2.048	2.109	2.432	2.032	2.308	21.795
Distribusi / Share (%)	4,25	6,09	7,74	7,66	7,79	7,37	8,96	9,40	9,68	11,16	9,32	10,59	100,00
2007	973	1.173	1.590	1.641	1.450	1.529	1.865	2.078	1.803	1.807	1.785	1.580	19.274
Distribusi / Share (%)	5,05	6,09	8,25	8,51	7,52	7,93	9,68	10,78	9,35	9,38	9,26	8,20	100,00
% Perubahan / Change	-4,73	13,21	6,04	1,71	17,03	5,10	4,66	-1,44	16,97	34,59	13,84	46,08	13,08
ENTIKONG													
2008	1.043	1.613	1.610	1.234	1.606	1.553	1.363	2.331	1.790	1.430	1.672	2.744	19.989
Distribusi / Share (%)	5,22	8,07	8,05	6,17	8,03	7,77	6,82	11,66	8,95	7,15	8,36	13,73	100,00
2007	923	1.493	1.664	1.324	2.196	1.718	1.200	1.431	1.050	1.481	1.744	1.996	18.220
Distribusi / Share (%)	5,07	8,19	9,13	7,27	12,05	9,43	6,59	7,85	5,76	8,13	9,57	10,95	100,00
% Perubahan / Change	13,00	8,04	-3,25	-6,80	-26,87	-9,63	13,58	62,91	70,45	-3,44	-4,13	37,47	9,71
MINANGKABAU													
2008	1.880	2.208	3.313	2.016	3.583	3.586	3.408	3.435	3.460	2.936	3.320	7.766	40.911
Distribusi / Share (%)	4,60	5,40	8,10	4,93	8,76	8,77	8,33	8,40	8,46	7,18	8,12	18,98	100,00
2007	1.341	2.309	2.158	2.359	2.698	2.604	1.940	3.352	1.352	1.242	2.311	3.308	26.974
Distribusi / Share (%)	4,97	8,56	8,00	8,75	10,00	9,65	7,19	12,43	5,01	4,60	8,57	12,26	100,00
% Perubahan / Change	40,19	-4,37	53,52	-14,54	32,80	37,71	75,67	2,48	155,92	136,39	43,66	134,76	51,67

Tabel - 11

LANJUTAN

Table - 11

CONTINUATION

PINTU MASUK / PORT OF ENTRY	JAN / JAN	FEB / FEB	MAR / MAR	APR / APR	MEI / MAY	JUN / JUN	JUL / JUL	AGT / AUG	SEP / SEP	OKT / OCT	NOV / NOV	DES / DEC	TOTAL / TOTAL
(1)	(2)	(3)	(4)	(5)	(6)	(7)	(8)	(9)	(10)	(11)	(12)	(13)	(14)
ADI SUMARMO													
2008	1.508	1.469	2.130	1.536	2.107	1.776	1.892	1.601	947	1.404	1.194	1.458	19.022
Distribusi / Share (%)	3,69	3,59	5,21	3,75	5,15	4,34	4,62	3,91	2,31	3,43	2,92	3,56	46,50
2007	881	1.113	1.378	1.630	1.828	1.454	2.022	1.989	794	1.242	1.806	2.491	18.628
Distribusi / Share (%)	3,27	4,13	5,11	6,04	6,78	5,39	7,50	7,37	2,94	4,60	6,70	9,23	69,06
% Perubahan / Change	71,17	31,99	54,57	-5,77	15,26	22,15	-6,43	-19,51	19,27	13,04	-33,89	-41,47	2,12
SELAPARANG													
2008	800	872	1.435	1.215	1.166	1.394	1.385	1.245	1.450	1.172	1.037	1.197	14.368
Distribusi / Share (%)	5,57	6,07	9,99	8,46	8,12	9,70	9,64	8,67	10,09	8,16	7,22	8,33	100,00
2007	777	896	972	1.039	1.045	1.632	1.322	1.339	1.152	1.250	997	1.560	13.981
Distribusi / Share (%)	5,56	6,41	6,95	7,43	7,47	11,67	9,46	9,58	8,24	8,94	7,13	11,16	100,00
% Perubahan / Change	2,96	-2,68	47,63	16,94	11,58	-14,58	4,77	-7,02	25,87	-6,24	4,01	-23,27	2,77
MAKASSAR													
2008	228	79	94	78	67	112	430	1.229	748	771	924	1.058	5.818
Distribusi / Share (%)	3,92	1,36	1,62	1,34	1,15	1,93	7,39	21,12	12,86	13,25	15,88	18,18	100,00
2007	187	989	741	78	154	36	178	99	323	88	383	246	3.502
Distribusi / Share (%)	5,34	28,24	21,16	2,23	4,40	1,03	5,08	2,83	9,22	2,51	10,94	7,02	100,00
% Perubahan / Change	21,93	-92,01	-87,31	0,00	-56,49	211,11	141,57	1.141,41	131,58	776,14	141,25	330,08	66,13
TANJUNG PRIOK													
2008	5.102	5.820	5.626	5.648	5.962	5.610	5.570	5.781	5.656	5.682	6.098	5.331	67.886
Distribusi / Share (%)	7,52	8,57	8,29	8,32	8,78	8,26	8,20	8,52	8,33	8,37	8,98	7,85	100,00
2007	5.679	5.185	6.270	5.811	5.742	5.627	5.703	5.686	5.858	5.395	6.028	5.751	68.735
Distribusi / Share (%)	8,26	7,54	9,12	8,45	8,35	8,19	8,30	8,27	8,52	7,85	8,77	8,37	100,00
% Perubahan / Change	-10,16	12,25	-10,27	-2,81	3,83	-0,30	-2,33	1,67	-3,45	5,32	1,16	-7,30	-1,24
TANJUNG PINANG													
2008	6.538	9.736	10.415	8.915	12.001	11.692	9.871	13.319	9.735	8.966	9.272	13.045	123.505
Distribusi / Share (%)	5,29	7,88	8,43	7,22	9,72	9,47	7,99	10,78	7,88	7,26	7,51	10,56	100,00
2007	6.956	9.940	9.978	9.891	9.994	13.509	9.825	10.169	8.963	8.317	9.222	12.810	119.574
Distribusi / Share (%)	5,82	8,31	8,34	8,27	8,36	11,30	8,22	8,50	7,50	6,96	7,71	10,71	100,00
% Perubahan / Change	-6,01	-2,05	4,38	-9,87	20,08	-13,45	0,47	30,98	8,61	7,80	0,54	1,83	3,29
PEKANBARU													
2008	953	1.148	895	1.251	1.611	1.319	1.437	1.863	1.119	1.596	2.008	2.802	18.002
Distribusi / Share (%)	5,29	6,38	4,97	6,95	8,95	7,33	7,98	10,35	6,22	8,87	11,15	15,56	100,00
2007	1.236	1.311	1.453	1.690	1.637	1.185	1.253	1.215	1.324	1.670	1.356	1.612	16.942
Distribusi / Share (%)	7,30	7,74	8,58	9,98	9,66	6,99	7,40	7,17	7,81	9,86	8,00	9,51	100,00
% Perubahan / Change	-22,90	-12,43	-38,40	-25,98	-1,59	11,31	14,68	53,33	-15,48	-4,43	48,08	73,82	6,26
BALIKPAPAN													
2008	643	805	951	992	911	984	1.148	1.202	846	988	1.111	764	11.345
Distribusi / Share (%)	5,67	7,10	8,38	8,74	8,03	8,67	10,12	10,59	7,46	8,71	9,79	6,73	100,00
2007	531	654	814	965	778	808	645	919	900	760	802	753	9.329
Distribusi / Share (%)	5,69	7,01	8,73	10,34	8,34	8,66	6,91	9,85	9,65	8,15	8,60	8,07	100,00
% Perubahan / Change	21,09	23,09	16,83	2,80	17,10	21,78	77,98	30,79	-6,00	30,00	38,53	1,46	21,61
OTHER PORTS													
2008	74.814	64.023	76.517	75.845	76.895	80.385	91.247	92.741	86.073	88.071	90.579	99.836	997.026
Distribusi / Share (%)	7,50	6,42	7,67	7,61	7,71	8,06	9,15	9,30	8,63	8,83	9,08	10,01	100,00
2007	65.805	63.145	81.339	75.162	80.833	86.399	91.151	90.348	77.304	84.947	77.173	87.695	961.301
Distribusi / Share (%)	6,85	6,57	8,46	7,82	8,41	8,99	9,48	9,40	8,04	8,84	8,03	9,12	100,00
% Perubahan / Change	13,69	1,39	-5,93	0,91	-4,87	-6,96	0,11	2,65	11,34	3,68	17,37	13,84	3,72
TOTAL													
2008	437.966	465.449	502.041	459.129	508.955	529.064	567.364	599.506	501.018	529.391	524.162	610.452	6.234.497
Distribusi / Share (%)	7,02	7,47	8,05	7,36	8,16	8,49	9,10	9,62	8,04	8,49	8,41	9,79	100,00
2007	386.453	385.434	443.099	439.365	447.017	498.089	514.640	495.952	463.934	436.298	476.782	518.696	5.505.759
Distribusi / Share (%)	7,02	7,00	8,05	7,98	8,12	9,05	9,35	9,01	8,43	7,92	8,66	9,42	100,00
% Perubahan / Change	13,33	20,76	13,30	4,50	13,86	6,22	10,24	20,88	7,99	21,34	9,94	17,69	13,24

**DISTRIBUSI BULANAN KEDATANGAN WISATAWAN MANCANEGERA
KE INDONESIA MENURUT KEBANGSAAN 2008
MONTHLY DISTRIBUTION OF INTERNATIONAL VISITOR ARRIVALS
TO INDONESIA BY NATIONALITY 2008**

Tabel - 12

Table - 12

KEBANGSAAN / NATIONALITY	JAN / JAN	FEB / FEB	MARET / MARCH	APRIL / APRIL /	MEI / MAY	JUNI / JUNY	JULI / JULY
(1)	(2)	(3)	(4)	(5)	(6)	(7)	(8)
Brunei Darussalam	687	669	1.002	771	752	1.061	674
Malaysia	65.749	70.217	78.939	73.655	93.964	82.565	85.085
Filipina / <i>Philippines</i>	14.301	11.206	14.556	15.814	16.075	14.299	18.883
Singapura / <i>Singapore</i>	78.575	93.307	102.436	83.562	101.121	118.666	94.115
Thailand	4.232	4.003	5.262	6.480	5.555	5.699	5.302
Vietnam	1.478	1.262	1.448	1.667	1.674	1.645	1.779
Myanmar	1.337	972	1.107	1.386	1.101	1.264	1.249
Asean Lainnya / <i>Other Asean</i>	12.317	9.341	11.799	11.928	11.635	12.146	13.503
TOTAL A S E A N	178.676	190.977	216.549	195.263	231.877	237.345	220.590
Hong Kong	3.599	5.939	5.296	3.618	4.392	5.029	5.758
India	10.256	11.782	11.036	11.803	14.868	13.620	13.002
Jepang / <i>Japan</i>	44.206	51.667	48.900	38.035	39.208	46.580	52.786
Korea, Rep.	31.792	26.887	29.363	27.103	30.388	28.631	28.515
Pakistan	458	577	530	468	575	519	960
Bangladesh	471	431	454	453	495	550	611
Srilanka	569	582	502	443	526	555	637
Taiwan	18.985	23.021	19.478	17.391	19.255	18.939	21.239
Rep. Rakyat Cina / <i>China</i>	27.890	36.619	25.455	27.170	26.760	24.230	28.611
Asia Lainnya / <i>Other Asia</i>	4.011	2.676	3.349	4.313	3.363	3.774	4.194
TOTAL ASIA (Excl. ASEAN)	142.237	160.181	144.363	130.797	139.830	142.427	156.313
Saudi Arabia	1.301	2.897	2.661	2.912	3.093	2.950	7.385
Bahrain	33	92	33	58	131	70	103
Kuwait	159	179	186	111	139	246	270
Mesir / <i>Egypt</i>	190	239	255	250	248	331	403
U. Emirat Arab	118	83	178	184	218	398	636
Yaman	178	650	328	297	334	337	104
Qatar	30	26	34	41	57	116	492
Timur Tengah Lainnya / <i>Other Middle East</i>	814	836	2.183	769	838	1.246	1.539
TOTAL MIDDLE EAST	2.823	5.002	5.858	4.622	5.058	5.694	10.932
Austria	809	934	1.709	1.136	1.125	961	1.819
Belgia / <i>Belgium</i>	899	1.083	1.661	1.425	1.636	1.992	3.460
Denmark	1.311	1.504	1.428	1.338	1.262	1.393	2.125
Perancis / <i>France</i>	6.607	8.444	8.191	10.959	11.244	9.018	13.095
Jerman / <i>Germany</i>	7.298	8.819	12.765	10.868	11.840	10.807	12.331
Italia / <i>Italy</i>	2.280	2.520	3.209	2.280	2.485	3.078	3.342
Belanda / <i>Netherlands</i>	8.515	8.013	8.683	10.297	9.790	11.540	20.262
Spanyol / <i>Spain</i>	1.170	1.641	1.729	2.612	2.155	2.377	2.988
Portugal	807	545	1.024	805	857	849	775
Swedia / <i>Sweden</i>	1.774	2.005	2.232	1.808	1.443	1.718	1.748
Swiss / <i>Switzerland</i>	1.513	1.918	2.765	3.127	2.943	2.621	4.252
Ingris / <i>United Kingdom</i>	10.919	12.104	15.345	13.326	14.466	15.318	21.422
Finlandia / <i>Finland</i>	906	1.028	1.002	701	768	744	526
Norwegia / <i>Norway</i>	1.110	1.450	1.665	1.151	1.019	1.519	2.134
Erropa Barat Lainnya / <i>Other W. Europe</i>	1.200	1.480	1.670	1.482	1.545	1.728	1.942
Rusia / <i>Russia</i>	10.273	5.977	6.773	6.006	4.262	4.074	4.467
Erropa Timur Lainnya / <i>Other E. Europe</i>	5.908	4.796	5.033	5.115	4.808	4.794	6.464
TOTAL EUROPE	63.299	64.261	76.884	74.436	73.648	74.531	103.152
Amerika Serikat / <i>USA</i>	11.402	12.241	15.496	12.739	14.661	16.418	17.704
Kanada / <i>Canada</i>	3.770	4.168	4.337	3.494	3.546	3.352	3.922
Amerika Tengah / <i>Central America</i>	681	641	1.100	919	868	963	962
Amerika Selatan / <i>South America</i>	1.230	1.175	1.609	1.697	1.801	1.704	1.843
TOTAL AMERICA	17.083	18.225	22.542	18.849	20.876	22.437	24.431
Australia	28.557	22.210	30.087	29.304	31.327	38.929	44.086
Selandia Baru / <i>New Zealand</i>	1.860	1.674	2.480	2.570	2.715	3.265	3.646
Oseania Lainnya / <i>Other Oceania</i>	1.229	679	999	911	926	1.031	1.252
TOTAL OCEANIA	31.646	24.563	33.566	32.785	34.968	43.225	48.984
Afrika Selatan / <i>South Africa</i>	1.044	871	1.196	1.174	1.335	1.435	1.307
Afrika Lainnya / <i>Other Africa</i>	1.158	1.369	1.083	1.203	1.363	1.970	1.655
TOTAL AFRICA	2.202	2.240	2.279	2.377	2.698	3.405	2.962
JUMLAH / GRAND TOTAL	437.966	465.449	502.041	459.129	508.955	529.064	567.364

Tabel - 12

Table - 12

LANJUTAN

CONTINUATION

KEBANGSAAN / NATIONALITY	AGT / AUGST	SEPT / SEPT	OKT / OCT	NOV / NOV	DES / DEC	JUMLAH / TOTAL
(1)	(9)	(10)	(11)	(12)	(13)	(14)
Brunei Darussalam	908	685	595	841	1.891	10.536
Malaysia	103.514	65.624	79.672	96.434	114.304	1.009.722
Filipina / <i>Philippines</i>	18.001	16.845	18.381	18.640	18.674	195.675
Singapura / <i>Singapore</i>	105.979	85.904	88.473	106.474	138.655	1.197.267
Thailand	6.120	5.598	6.814	5.589	5.358	66.012
Vietnam	2.116	1.344	1.826	1.777	1.694	19.710
Myanmar	1.458	1.882	1.883	1.717	2.131	17.487
Asean Lainnya / <i>Other Asean</i>	17.117	16.136	15.181	12.755	17.723	161.581
TOTAL A S E A N	255.213	194.018	212.825	244.227	300.430	2.677.990
Hong Kong	5.464	4.196	4.349	4.703	5.917	58.260
I n d i a	13.129	11.959	13.778	12.718	17.440	155.391
Jepang / <i>J a p a n</i>	55.996	54.673	46.301	44.247	37.289	559.888
K o r e a , R e p .	30.180	20.741	29.320	24.903	23.586	331.409
Pakistan	660	352	516	599	1.059	7.273
Bangladesh	539	359	580	594	618	6.155
Srilanka	621	424	460	534	921	6.774
T a i w a n	17.466	17.712	15.038	13.031	16.591	218.146
Rep. Rakyat Cina / <i>C h i n a</i>	32.379	28.721	30.627	32.913	33.266	354.641
Asia Lainnya / <i>Other Asia</i>	3.500	3.520	3.098	3.155	5.019	43.972
TOTAL ASIA (Excl. ASEAN)	159.934	142.657	144.067	137.397	141.706	1.741.909
Saudi Arabia	7.944	1.400	5.287	2.634	2.183	42.647
Bahrain	89	19	78	78	107	891
Kuwait	232	17	268	159	194	2.160
M e s i r / <i>E g y p t</i>	311	197	362	350	608	3.744
U. Emirat Arab	327	81	244	206	287	2.960
Yaman	313	150	291	229	620	3.831
Qatar	98	7	89	50	115	1.155
Timur Tengah Lainnya / <i>Other Middle East</i>	1.160	845	1.585	1.274	2.914	16.003
TOTAL MIDDLE EAST	10.474	2.716	8.204	4.980	7.028	73.391
Austria	1.776	1.958	1.588	1.789	1.251	16.855
B e l g i a / <i>Belgium</i>	2.092	2.607	2.163	1.922	1.914	22.854
Denmark	1.356	1.806	1.552	1.518	1.841	18.434
Perancis / <i>France</i>	19.155	12.075	10.010	10.341	10.307	129.446
Jerman / <i>Germany</i>	13.397	14.468	16.683	12.222	11.269	142.767
I t a l i a / <i>Italy</i>	8.767	3.871	2.580	2.928	2.666	40.006
Belanda / <i>Netherlands</i>	13.087	13.394	14.424	11.233	11.964	141.202
Spanyol / <i>S p a i n</i>	4.700	3.504	3.000	2.326	2.076	30.278
Portugal	1.208	1.089	874	984	1.551	11.368
Swedia / <i>Sweden</i>	1.188	1.513	1.794	2.039	2.544	21.806
S w i s s / <i>Switzerland</i>	3.097	2.974	3.386	2.904	2.524	34.024
I n g g r i s / <i>United Kingdom</i>	17.839	16.591	16.320	13.729	17.225	184.604
Finlandia / <i>Finland</i>	554	653	900	753	1.284	9.819
Norwegia / <i>Norway</i>	944	1.301	1.417	1.302	1.456	16.468
Eropa Barat Lainnya / <i>Other W. Europe</i>	2.514	2.477	2.005	1.793	3.120	22.956
Rusia / <i>Russia</i>	6.842	6.346	5.843	7.096	6.524	74.483
Eropa Timur Lainnya / <i>Other E. Europe</i>	7.355	7.072	6.086	6.346	8.707	72.484
TOTAL EUROPE	105.871	93.699	90.625	81.225	88.223	989.854
Amerika Serikat / <i>U S A</i>	15.088	13.379	14.637	12.752	18.030	174.547
Kanada / <i>Canada</i>	3.429	3.024	3.323	3.700	5.343	45.408
Amerika Tengah / <i>Central America</i>	682	731	633	724	714	9.618
Amerika Selatan / <i>South America</i>	1.668	1.619	1.603	1.453	2.993	20.395
TOTAL AMERICA	20.867	18.753	20.196	18.629	27.080	249.968
Australia	38.777	41.875	45.682	31.431	36.634	418.899
Selandia Baru / <i>New Zealand</i>	4.392	3.917	3.331	2.374	4.067	36.291
Oseania Lainnya / <i>Other Oceania</i>	1.137	1.367	1.162	1.146	1.275	13.114
TOTAL OCEANIA	44.306	47.159	50.175	34.951	41.976	468.304
Afrika Selatan / <i>South Africa</i>	1.382	1.220	1.287	1.007	1.700	14.958
Afrika Lainnya / <i>Other Africa</i>	1.459	796	2.012	1.746	2.309	18.123
TOTAL AFRICA	2.841	2.016	3.299	2.753	4.009	33.081
JUMLAH / GRAND TOTAL	599.506	501.018	529.391	524.162	610.452	6.234.497

Tabel - 13

Table - 13

DISTRIBUSI BULANAN KEDATANGAN WISATAWAN MANCANEGARA
KE INDONESIA MENURUT NEGARA TEMPAT TINGGAL 2008
MONTHLY DISTRIBUTION OF INTERNATIONAL VISITOR ARRIVALS
TO INDONESIA BY COUNTRY OF RESIDENCE 2008

NEGARA TEMPAT TINGGAL/ COUNTRY OF RESIDENCE	JAN/ JAN	FEB/ FEB	MARET/ MARCH	APRIL/ APRIL	MEI/ M A Y	JUNI/ JUNE	JULI/ JULY
(1)	(2)	(3)	(4)	(5)	(6)	(7)	(8)
Brunei Darussalam	685	639	504	1.052	1.179	3.644	532
Malaysia	76.173	73.321	91.265	76.892	103.668	92.152	93.959
Filipina / Philippines	11.720	10.745	13.812	11.212	9.607	11.467	15.668
Singapura / Singapore	78.333	114.504	105.975	115.524	118.313	131.419	117.213
Thailand	7.279	5.001	8.297	9.141	5.390	4.658	6.539
Vietnam	746	1.060	703	1.066	536	923	3.877
Asean Lainnya / Other Asean	1.420	1.013	1.169	1.645	1.351	1.334	1.050
TOTAL A S E A N	176.356	206.283	221.725	216.532	240.044	245.597	238.838
Hong Kong	5.037	11.581	9.410	5.127	2.013	6.988	8.214
I n d i a	6.895	7.492	7.433	9.077	9.465	7.519	9.721
Jepang / Japan	41.509	41.575	47.060	38.133	39.371	35.687	40.433
Korea Selatan / Korea R e p .	42.106	32.005	29.997	20.536	25.005	24.046	11.638
Pakistan	786	286	652	500	505	406	1.214
Bangladesh	424	354	474	721	481	572	1.201
Srilanka	302	159	393	456	729	1.596	617
T a i w a n	21.864	19.979	21.739	17.838	29.444	16.673	24.550
Republik Rakyat Cina / China	17.456	45.604	26.825	19.686	24.577	24.340	39.093
Asia Lainnya / Other Asia	5.393	5.348	5.069	4.793	4.210	4.394	7.804
TOTAL ASIA (Excl.ASEAN)	141.772	164.383	149.052	116.867	135.800	122.221	144.485
Saudi Arabia	4.704	2.992	1.906	3.244	1.931	10.309	10.577
B a h r a i n	105	68	145	79	79	46	68
K u w a i t	346	70	237	48	43	4	70
M e s i r / E g y p t	309	187	374	302	134	168	136
Timur Tengah Lainnya / Other Middle East	1.075	409	1.639	730	998	754	1.022
TOTAL MIDDLE EAST	6.539	3.726	4.301	4.403	3.185	11.281	11.873
Austria	900	881	672	2.273	356	416	3.080
Belgia / Belgium	606	1.097	1.225	1.059	2.380	2.405	3.004
Denmark	1.192	1.802	1.545	1.183	1.434	1.392	1.453
Perancis / France	7.508	5.196	6.747	9.480	9.850	8.539	16.356
Jerman / Germany	6.129	6.472	11.327	10.009	13.266	9.003	12.321
Italia / Italy	1.803	1.635	2.779	2.020	1.244	2.289	3.177
Belanda / Netherlands	7.777	6.217	5.585	8.041	9.459	21.496	19.353
Spanyol / Spain	2.514	1.501	1.541	1.688	2.602	2.391	3.369
Portugal / Portugal	1.859	489	557	744	618	635	832
Swedia / Sweden	3.016	1.584	1.974	2.504	1.256	1.479	1.170
Swiss / Switzerland	1.841	1.581	2.291	2.502	3.322	2.242	4.096
Inggris / United Kingdom	8.200	8.711	12.965	9.019	12.544	12.639	14.772
Finlandia / Finland	1.451	689	1.278	1.364	424	864	413
Norwegia / Norway	811	2.524	1.297	1.177	528	1.854	2.032
Eropa Barat Lainnya / Other W. Europe	1.658	1.375	3.130	2.231	1.028	1.271	3.491
Rusia / Russia	7.834	7.194	5.865	4.417	5.266	5.308	4.897
Eropa Timur Lainnya / Other E. Europe	4.650	4.215	5.528	4.944	4.878	3.911	4.479
TOTAL EUROPE	59.749	53.163	66.306	64.655	70.455	78.134	98.295
Amerika Serikat / U S A	12.896	12.116	14.860	14.498	15.101	13.891	19.720
Kanada / Canada	3.050	3.277	4.137	3.248	3.462	2.125	3.872
Amerika Tengah / Central America	1.110	893	1.793	1.234	1.056	1.254	440
Amerika Selatan / South America	1.369	990	1.286	1.722	1.046	1.198	1.525
TOTAL AMERICA	18.425	17.276	22.076	20.702	20.665	18.468	25.557
Australia	30.920	17.692	32.963	30.726	34.173	46.864	42.997
Selandia Baru / New Zealand	1.214	843	1.403	1.252	1.508	2.758	2.416
Oseania Lainnya / Other Oceania	946	702	1.341	1.474	679	619	479
TOTAL OCEANIA	33.080	19.237	35.707	33.452	36.360	50.241	45.892
Afrika Selatan / South Africa	1.165	425	2.079	1.097	1.550	1.397	949
Afrika Lainnya / Other Africa	880	956	795	1.421	896	1.725	1.475
TOTAL AFRICA	2.045	1.381	2.874	2.518	2.446	3.122	2.424
JUMLAH / GRAND TOTAL	437.966	465.449	502.041	459.129	508.955	529.064	567.364

Tabel - 13

Table - 13

LANJUTAN

CONTINUATION

NEGARA TEMPAT TINGGAL/ COUNTRY OF RESIDENCE	AGT/ AUGUST	SEPT/ SEPT	OCT/ OCT	NOV/ NOV	DES/ DEC	JUMLAH/ TOTAL
(1)	(9)	(10)	(11)	(12)	(13)	(14)
Brunei Darussalam	824	383	569	424	1.699	12.134
Malaysia	118.375	82.744	87.887	101.322	119.696	1.117.454
Filipina / Philippines	14.484	12.588	13.567	13.425	20.708	159.003
Singapura / Singapore	133.445	97.249	115.710	129.752	139.619	1.397.056
Thailand	8.607	7.136	3.726	5.720	5.348	76.842
Vietnam	713	443	566	643	939	12.215
Asean Lainnya / Other Asean	1.633	950	2.014	1.726	4.598	19.903
TOTAL A S E A N	278.081	201.493	224.039	253.012	292.607	2.794.607
Hong Kong	6.175	5.814	4.921	4.303	11.490	81.073
India	9.408	7.575	8.015	10.575	9.004	102.179
Jepang / Japan	60.364	50.285	52.822	53.486	45.988	546.713
Korea Selatan / Korea R e p .	13.978	27.154	34.624	18.516	41.203	320.808
Pakistan	1.260	582	512	520	563	7.786
Bangladesh	814	691	742	523	552	7.549
Srilanka	511	348	331	1.025	273	6.740
Taiwan	13.271	18.252	10.106	14.812	15.666	224.194
Republik Rakyat Cina / China	24.939	16.917	29.627	28.132	39.886	337.082
Asia Lainnya / Other Asia	5.732	4.446	4.288	4.192	6.936	62.605
TOTAL ASIA (Excl.ASEAN)	136.452	132.064	145.988	136.084	171.561	1.696.729
Saudi Arabia	5.900	898	1.556	2.163	1.300	47.480
Bahrain	115	40	104	110	41	1.000
Kuwait	237	14	207	681	126	2.083
Mesir / Egypt	144	44	138	472	339	2.747
Timur Tengah Lainnya / Other Middle East	1.668	1.989	1.204	1.247	1.226	13.961
TOTAL MIDDLE EAST	8.064	2.985	3.209	4.673	3.032	67.271
Austria	2.530	1.893	1.893	2.025	777	17.696
Belgia / Belgium	1.833	2.924	2.150	1.246	2.067	21.996
Denmark	1.047	1.403	2.114	1.382	1.560	17.507
Perancis / France	20.443	11.986	9.360	9.929	9.822	125.216
Jerman / Germany	15.917	12.017	15.846	13.175	12.372	137.854
Italia / Italy	8.301	3.541	1.590	2.881	2.040	33.300
Belanda / Netherlands	13.665	16.436	14.320	9.445	8.977	140.771
Spanyol / Spain	5.215	4.489	3.397	2.559	2.141	33.407
Portugal / Portugal	1.842	1.900	1.329	919	699	12.423
Swedia / Sweden	984	1.853	1.811	2.399	3.037	23.067
Swiss / Switzerland	2.434	2.693	2.926	3.552	2.182	31.662
Inggris / United Kingdom	15.241	14.738	14.751	12.937	13.895	150.412
Finlandia / Finland	616	650	945	667	1.174	10.535
Norwegia / Norway	1.124	1.367	1.840	1.194	1.686	17.434
Erropa Barat Lainnya / Other W. Europe	4.255	2.128	1.675	1.184	1.697	25.123
Rusia / Russia	6.682	3.701	7.564	6.379	4.521	69.628
Erropa Timur Lainnya / Other E. Europe	4.452	4.463	5.343	5.962	3.889	56.714
TOTAL EUROPE	106.581	88.182	88.854	77.835	72.536	924.745
Amerika Serikat / U S A	15.759	13.252	12.991	12.716	16.531	174.331
Kanada / Canada	3.276	2.949	2.273	3.544	4.571	39.784
Amerika Tengah / Central America	600	945	543	1.121	1.127	12.116
Amerika Selatan / South America	875	1.103	957	710	666	13.447
TOTAL AMERICA	20.510	18.249	16.764	18.091	22.895	239.678
Australia	43.967	51.172	46.335	30.007	42.362	450.178
Selandia Baru / New Zealand	2.695	2.890	2.091	2.118	1.445	22.633
Oseania Lainnya / Other Oceania	592	870	203	245	753	8.903
TOTAL OCEANIA	47.254	54.932	48.629	32.370	44.560	481.714
Afrika Selatan / South Africa	864	1.520	671	1.168	2.127	15.012
Afrika Lainnya / Other Africa	1.700	1.593	1.237	929	1.134	14.741
TOTAL AFRICA	2.564	3.113	1.908	2.097	3.261	29.753
JUMLAH / GRAND TOTAL	599.506	501.018	529.391	524.162	610.452	6.234.497

Tabel - 14

Table - 14

PROFIL KEDATANGAN WISATAWAN MANCANEGERA KE INDONESIA 2007 DAN 2008
 PROFILE OF INTERNATIONAL VISITOR ARRIVALS TO INDONESIA 2007 AND 2008

KARAKTERISTIK / CHARACTERISTIC	2007		2008	
	PENGUNJUNG / VISITOR	PERSENTASE / PERCENTAGE (%)	PENGUNJUNG / VISITOR	PERSENTASE / PERCENTAGE (%)
(1)	-2	(3)	(4)	(5)
JENIS KELAMIN / SEX				
■ Laki laki / Male	3.562.010	64,70	4.119.986	66,08
■ Perempuan / Female	1.943.749	35,30	2.114.511	33,92
JENIS AKOMODASI / TYPE OF ACCOMMODATION				
■ Hotel / Hotel	4.298.330	78,07	4.804.838	77,07
■ Rumah Teman / Res. of Friends	232.196	4,22	322.965	5,18
■ Akomodasi Lainnya / Other Accom.	975.233	17,71	1.106.694	17,75
KELOMPOK UMUR / AGE GROUP				
■ Kurang dari 15 / Under 15	236.579	4,30	163.436	2,62
■ 15 - 24	339.237	6,16	390.908	6,27
■ 25 - 34	1.488.823	27,04	1.679.831	26,94
■ 35 - 44	1.547.316	28,10	1.809.668	29,03
■ 45 - 54	1.199.824	21,79	1.355.229	21,74
■ 55 - 64	449.375	8,16	516.912	8,29
■ Lebih dari 64 / Over 64	244.605	4,44	318.513	5,11
MAKSUD KUNJUNGAN / PURPOSE OF VISIT				
■ Bisnis / Business	1.976.142	35,89	2.115.607	33,93
■ Misi / Official Mission	68.919	1,25	98.474	1,58
■ Konvensi / Convention	89.770	1,63	190.970	3,06
■ Berlibur / Holiday	3.195.373	58,04	3.627.861	58,19
■ Pendidikan / Education	26.075	0,47	28.079	0,45
■ Lainnya / Others	149.480	2,71	173.506	2,78
PEKERJAAN / OCCUPATION				
■ Profesional / Professional	1.723.193	31,30	2.136.150	34,26
■ Manajemen / Administrasi / Management / Administration	1.079.946	19,61	1.222.216	19,60
■ Sales / Karyawan / Teknisi / Sales / Clerical / Technical	1.385.339	25,16	1.315.288	21,10
■ Pelajar / Student	317.958	5,78	428.092	6,87
■ Ibu Rumah tangga / Housewife	250.456	4,55	291.688	4,68
■ Militer / Military	58.673	1,07	59.189	0,95
■ Peg. Pemerintah / Govt. Official	55.770	1,01	62.986	1,01
■ Lainnya / Others	634.424	11,52	718.888	11,53

Tabel - 15

Table - 15

KEDATANGAN WISATAWAN MANCANEGERA KE INDONESIA MENURUT
 NEGARA TEMPAT TINGGAL DAN JENIS KELAMIN 2008
 INTERNATIONAL VISITOR ARRIVALS TO INDONESIA BY COUNTRY
 OF RESIDENCE AND SEX 2008

NEGARA TEMPAT TINGGAL/ COUNTRY OF RESIDENCE	LAKI-LAKI / MALE		PEREMPUAN / FEMALE		JUMLAH / TOTAL	
	PENGUNJUNG/ VISITOR	PERSENTASE / PERCENTAGE (%)	PENGUNJUNG/ VISITOR	PERSENTASE / PERCENTAGE (%)	PENGUNJUNG/ VISITOR	PERSENTASE / PERCENTAGE (%)
(1)	(2)	(3)	(4)	(5)	(6)	(7)
Brunei Darussalam	8.120	66,92	4.014	33,08	12.134	100,00
Malaysia	810.370	72,52	307.084	27,48	1.117.454	100,00
Filipina / Philippines	102.260	64,31	56.743	35,69	159.003	100,00
Singapura / Singapore	1.159.418	82,99	237.638	17,01	1.397.056	100,00
Thailand	45.594	59,33	31.248	40,67	76.842	100,00
Vietnam	7.230	59,19	4.985	40,81	12.215	100,00
Asean Lainnya / Other Asean	12.534	62,98	7.369	37,02	19.903	100,00
TOTAL A S E A N	2.145.526	76,77	649.081	23,23	2.794.607	100,00
Hong Kong	46.464	57,31	34.609	42,69	81.073	100,00
India	76.550	74,92	25.629	25,08	102.179	100,00
Jepang / Japan	302.296	55,29	244.417	44,71	546.713	100,00
Korea Selatan / Korea R e p .	187.715	58,51	133.093	41,49	320.808	100,00
Pakistan	5.739	73,71	2.047	26,29	7.786	100,00
Bangladesh	5.087	67,39	2.462	32,61	7.549	100,00
Srilanka	4.575	67,88	2.165	32,12	6.740	100,00
Taiwan	115.696	51,61	108.498	48,39	224.194	100,00
Republik Rakyat Cina / China	194.560	57,72	142.522	42,28	337.082	100,00
Asia Lainnya / Other Asia	35.861	57,28	26.744	42,72	62.605	100,00
TOTAL ASIA (Excl.ASEAN)	974.543	57,44	722.186	42,56	1.696.729	100,00
Saudi Arabia	38.553	81,20	8.927	18,80	47.480	100,00
Bahrain	537	53,70	463	46,30	1.000	100,00
Kuwait	1.252	60,11	831	39,89	2.083	100,00
Mesir / Egypt	1.655	60,25	1.092	39,75	2.747	100,00
Timur Tengah Lainnya / Other Middle East	9.217	66,02	4.744	33,98	13.961	100,00
TOTAL MIDDLE EAST	51.214	76,13	16.057	23,87	67.271	100,00
Austria	9.589	54,19	8.107	45,81	17.696	100,00
Belgia / Belgium	12.283	55,84	9.713	44,16	21.996	100,00
Denmark	9.801	55,98	7.706	44,02	17.507	100,00
Perancis / France	71.962	57,47	53.254	42,53	125.216	100,00
Jerman / Germany	79.358	57,57	58.496	42,43	137.854	100,00
Italia / Italy	20.990	63,03	12.310	36,97	33.300	100,00
Belanda / Netherlands	79.286	56,32	61.485	43,68	140.771	100,00
Spanyol / Spain	17.824	53,35	15.583	46,65	33.407	100,00
Portugal	7.354	59,20	5.069	40,80	12.423	100,00
Swedia / Sweden	12.675	54,95	10.392	45,05	23.067	100,00
Swiss / Switzerland	17.088	53,97	14.574	46,03	31.662	100,00
Inggris / United Kingdom	89.667	59,61	60.745	40,39	150.412	100,00
Finlandia / Finland	6.201	58,86	4.334	41,14	10.535	100,00
Norwegia / Norway	10.269	58,90	7.165	41,10	17.434	100,00
Eropa Barat Lainnya / Other W. Europe	15.249	60,70	9.874	39,30	25.123	100,00
Rusia / Russia	32.122	46,13	37.506	53,87	69.628	100,00
Eropa Timur Lainnya / Other E. Europe	31.476	55,50	25.238	44,50	56.714	100,00
TOTAL EUROPE	523.194	56,58	401.551	43,42	924.745	100,00
Amerika Serikat / U S A	111.292	63,84	63.039	36,16	174.331	100,00
Kanada / Canada	22.412	56,33	17.372	43,67	39.784	100,00
Amerika Tengah / Central America	6.029	49,76	6.087	50,24	12.116	100,00
Amerika Selatan / South America	8.019	59,63	5.428	40,37	13.447	100,00
TOTAL AMERICA	147.752	61,65	91.926	38,35	239.678	100,00
Australia	241.520	53,65	208.658	46,35	450.178	100,00
Selandia Baru / New Zealand	13.441	59,39	9.192	40,61	22.633	100,00
Oseania Lainnya / Other Oceania	4.870	54,70	4.033	45,30	8.903	100,00
TOTAL OCEANIA	259.831	53,94	221.883	46,06	481.714	100,00
Afrika Selatan / South Africa	9.150	60,95	5.862	39,05	15.012	100,00
Afrika Lainnya / Other Africa	8.776	59,53	5.965	40,47	14.741	100,00
TOTAL AFRICA	17.926	60,25	11.827	39,75	29.753	100,00
JUMLAH / GRAND TOTAL	4.119.986	66,08	2.114.511	33,92	6.234.497	100,00

**KEDATANGAN WISATAWAN MANCANEGERA KE INDONESIA MENURUT
NEGARA TEMPAT TINGGAL DAN JENIS AKOMODASI 2008**
**INTERNATIONAL VISITOR ARRIVALS TO INDONESIA BY COUNTRY OF
RESIDENCE AND TYPE OF ACCOMMODATION USED 2008**

Table - 16
Table - 16

NEGARA TEMPAT TINGGAL/ COUNTRY OF RESIDENCE	HOTEL / HOTEL		RUMAH TEMAN/ RES. OF FRIENDS		LAINNYA/ OTHERS		JUMLAH/ TOTAL	
	PENGUNJUNG/ VISITOR	PERSENTASE / PERCENTAGE (%)	PENGUNJUNG/ VISITOR	PERSENTASE / PERCENTAGE (%)	PENGUNJUNG/ VISITOR	PERSENTASE / PERCENTAGE (%)	PENGUNJUNG/ VISITOR	PERSENTASE / PERCENTAGE (%)
(1)	(2)	(3)	(4)	(5)	(6)	(7)	-8	-9
Brunei Darussalam	8.381	69,07	1.021	8,41	2.732	22,52	12.134	100,00
Malaysia	861.171	77,07	73.300	6,56	182.983	16,37	1.117.454	100,00
Filipina / <i>Philippines</i>	98.647	62,04	6.365	4,00	53.991	33,96	159.003	100,00
Singapura / <i>Singapore</i>	952.200	68,16	85.881	6,15	358.975	25,70	1.397.056	100,00
Thailand	59.098	76,91	1.298	1,69	16.446	21,40	76.842	100,00
Vietnam	7.577	62,03	1.469	12,03	3.169	25,94	12.215	100,00
Asean Lainnya / <i>Other Asean</i>	13.446	67,56	1.619	8,13	4.838	24,31	19.903	100,00
TOTAL A S E A N	2.000.520	71,59	170.953	6,12	623.134	22,30	2.794.607	100,00
Hong Kong	71.190	87,81	3.394	4,19	6.489	8,00	81.073	100,00
I n d i a	69.222	67,75	3.760	3,68	29.197	28,57	102.179	100,00
Jepang / <i>J a p a n</i>	518.876	94,91	4.259	0,78	23.578	4,31	546.713	100,00
Korea Selatan / <i>Korea R e p .</i>	258.150	80,47	3.971	1,24	58.687	18,29	320.808	100,00
Pakistan	5.454	70,05	110	1,41	2.222	28,54	7.786	100,00
Bangladesh	5.485	72,66	147	1,95	1.917	25,39	7.549	100,00
Srilanka	4.396	65,22	105	1,56	2.239	33,22	6.740	100,00
T a i w a n	192.774	85,99	7.210	3,22	24.210	10,80	224.194	100,00
Republik Rakyat Cina / <i>China</i>	264.960	78,60	10.651	3,16	61.471	18,24	337.082	100,00
Asia Lainnya / <i>Other Asia</i>	44.282	70,73	3.951	6,31	14.372	22,96	62.605	100,00
TOTAL ASIA (Excl.ASEAN)	1.434.789	84,56	37.558	2,21	224.382	13,22	1.696.729	100,00
Saudi Arabia	32.231	67,88	520	1,10	14.729	31,02	47.480	100,00
B a h r a i n	694	69,40	90	9,00	216	21,60	1.000	100,00
Kuwait	1.122	53,86	261	12,53	700	33,61	2.083	100,00
Mesir / <i>Egypt</i>	1.905	69,35	85	3,09	757	27,56	2.747	100,00
Timur Tengah Lainnya / <i>Other Middle East</i>	8.130	58,23	2.010	14,40	3.821	27,37	13.961	100,00
TOTAL MIDDLE EAST	44.082	65,53	2.966	4,41	20.223	30,06	67.271	100,00
Austria	14.272	80,65	458	2,59	2.966	16,76	17.696	100,00
Belgia / <i>Belgium</i>	18.082	82,21	861	3,91	3.053	13,88	21.996	100,00
Denmark	14.767	84,35	627	3,58	2.113	12,07	17.507	100,00
Perancis / <i>France</i>	105.384	84,16	3.685	2,94	16.147	12,90	125.216	100,00
Jerman / <i>Germany</i>	116.374	84,42	3.490	2,53	17.990	13,05	137.854	100,00
Italia / <i>Italy</i>	25.778	77,41	1.549	4,65	5.973	17,94	33.300	100,00
Belanda / <i>Netherlands</i>	107.955	76,69	6.918	4,91	25.898	18,40	140.771	100,00
Spanyol / <i>Spain</i>	29.940	89,62	848	2,54	2.619	7,84	33.407	100,00
Portugal	10.607	85,38	199	1,60	1.617	13,02	12.423	100,00
Swedia / <i>Sweden</i>	20.281	87,92	582	2,52	2.204	9,55	23.067	100,00
Swiss / <i>Switzerland</i>	27.019	85,34	936	2,96	3.707	11,71	31.662	100,00
Inggris / <i>United Kingdom</i>	118.769	78,96	6.871	4,57	24.772	16,47	150.412	100,00
Finlandia / <i>Finland</i>	8.621	81,83	171	1,62	1.743	16,54	10.535	100,00
Norwegia / <i>Norway</i>	15.197	87,17	345	1,98	1.892	10,85	17.434	100,00
Eropa Barat Lainnya / <i>Other W. Europe</i>	20.611	82,04	670	2,67	3.842	15,29	25.123	100,00
Rusia / <i>Russia</i>	64.304	92,35	357	0,51	4.967	7,13	69.628	100,00
Eropa Timur Lainnya / <i>Other E. Europe</i>	46.483	81,96	697	1,23	9.534	16,81	56.714	100,00
TOTAL EUROPE	764.444	82,67	29.264	3,16	131.037	14,17	924.745	100,00
Amerika Serikat / <i>U S A</i>	130.291	74,74	8.587	4,93	35.453	20,34	174.331	100,00
Kanada / <i>Canada</i>	30.673	77,10	1.754	4,41	7.357	18,49	39.784	100,00
Amerika Tengah / <i>Central America</i>	11.186	92,32	119	0,98	811	6,69	12.116	100,00
Amerika Selatan / <i>South America</i>	11.564	86,00	334	2,48	1.549	11,52	13.447	100,00
TOTAL AMERICA	183.714	76,65	10.794	4,50	45.170	18,85	239.678	100,00
Australia	329.147	73,11	69.455	15,43	51.576	11,46	450.178	100,00
Selandia Baru / <i>New Zealand</i>	18.340	81,03	995	4,40	3.298	14,57	22.633	100,00
Oseania Lainnya / <i>Other Oceania</i>	6.741	75,72	193	2,17	1.969	22,12	8.903	100,00
TOTAL OCEANIA	354.228	73,53	70.643	14,66	56.843	11,80	481.714	100,00
Afrika Selatan / <i>South Africa</i>	12.227	81,45	361	2,40	2.424	16,15	15.012	100,00
Afrika Lainnya / <i>Other Africa</i>	10.834	73,50	426	2,89	3.481	23,61	14.741	100,00
TOTAL AFRICA	23.061	77,51	787	2,65	5.905	19,85	29.753	100,00
JUMLAH / GRAND TOTAL	4.804.838	77,07	322.965	5,18	1.106.694	17,75	6.234.497	100,00

Table - 17

Table - 17

KEDATANGAN WISATAWAN MANCANEGERA KE INDONESIA MENURUT
 NEGARA TEMPAT TINGGAL DAN KELOMPOK UMUR 2008
 INTERNATIONAL VISITOR ARRIVALS TO INDONESIA BY COUNTRY
 OF RESIDENCE AND AGE GROUP 2008

NEGARA TEMPAT TINGGAL/ COUNTRY OF RESIDENCE	< 15	15 - 24	25 - 34	35 - 44	45 - 54	55 - 64	> 64	JUMLAH / TOTAL
(1)	(2)	(3)	(4)	(5)	(6)	(7)	(8)	(9)
Brunei Darussalam	1.323	977	2.141	3.088	3.102	1.010	493	12.134
Malaysia	24.927	57.518	315.009	361.912	246.999	78.267	32.822	1.117.454
Filipina / <i>Philippines</i>	3.001	5.439	58.812	48.237	30.534	9.219	3.761	159.003
Singapura / <i>Singapore</i>	27.163	42.315	292.060	490.351	400.765	83.945	60.457	1.397.056
Thailand	1.864	3.794	22.717	23.066	17.481	5.015	2.905	76.842
Vietnam	437	223	1.844	7.625	1.310	449	327	12.215
Asean Lainnya / <i>Other Asean</i>	445	788	4.116	9.246	3.242	1.027	1.039	19.903
TOTAL ASEAN	59.160	111.054	696.699	943.525	703.433	178.932	101.804	2.794.607
Hong Kong	2.587	3.779	19.454	25.041	16.541	8.007	5.664	81.073
India	3.340	8.485	31.130	26.942	21.877	5.058	5.347	102.179
Jepang / <i>Japan</i>	12.358	58.683	169.516	131.848	85.776	57.242	31.290	546.713
Korea Selatan / <i>Korea R e p .</i>	12.315	12.496	105.131	86.686	56.496	29.947	17.737	320.808
Pakistan	347	650	2.116	2.247	1.821	431	174	7.786
Bangladesh	105	276	2.271	2.234	1.983	447	233	7.549
Srilanka	182	475	1.821	2.206	1.642	269	145	6.740
Taiwan	7.368	17.345	81.693	55.771	34.999	13.409	13.609	224.194
Republik Rakyat Cina / <i>China</i>	6.606	19.209	108.020	87.787	62.516	31.809	21.135	337.082
Asia Lainnya / <i>Other Asia</i>	2.714	3.996	19.775	16.105	11.685	4.528	3.802	62.605
TOTAL ASIA (Excl.ASEAN)	47.922	125.394	540.927	436.867	295.336	151.147	99.136	1.696.729
Saudi Arabia	2.141	5.626	5.784	15.760	14.890	1.841	1.438	47.480
Bahrain	46	50	185	385	263	40	31	1.000
Kuwait	220	131	360	784	503	59	26	2.083
Mesir / <i>Egypt</i>	121	111	620	972	674	178	71	2.747
Timur Tengah Lainnya / <i>Other Middle East</i>	1.152	1.175	3.477	4.159	2.930	752	316	13.961
TOTAL MIDDLE EAST	3.680	7.093	10.426	22.060	19.260	2.870	1.882	67.271
Austria	346	1.889	5.200	3.771	3.738	1.803	949	17.696
Belgia / <i>Belgium</i>	520	1.817	5.862	4.722	4.863	2.638	1.574	21.996
Denmark	1.069	2.058	3.197	2.940	3.416	2.723	2.104	17.507
Perancis / <i>France</i>	4.366	8.954	32.914	29.134	25.692	14.995	9.161	125.216
Jerman / <i>Germany</i>	2.669	10.612	37.005	31.671	30.995	16.484	8.418	137.854
Italia / <i>Italy</i>	739	2.100	10.539	10.703	4.483	3.180	1.556	33.300
Belanda / <i>Netherlands</i>	4.472	10.982	31.416	27.192	28.245	20.822	17.642	140.771
Spanyol / <i>Spain</i>	920	1.522	15.063	8.143	4.447	2.419	893	33.407
Portugal	310	473	5.388	3.427	1.842	685	298	12.423
Swedia / <i>Sweden</i>	439	4.821	7.192	4.654	2.639	1.821	1.501	23.067
Swiss / <i>Switzerland</i>	1.167	2.896	8.412	7.391	6.306	3.063	2.427	31.662
Inggris / <i>United Kingdom</i>	3.402	12.731	43.925	33.475	30.537	16.924	9.418	150.412
Finlandia / <i>Finland</i>	91	936	3.662	2.018	2.313	1.235	280	10.535
Norwegia / <i>Norway</i>	374	2.857	4.259	2.727	2.407	3.452	1.358	17.434
Eropa Barat Lainnya / <i>Other W. Europe</i>	395	2.026	9.307	5.677	5.361	1.331	1.026	25.123
Rusia / <i>Russia</i>	280	7.199	25.224	18.557	10.967	3.166	4.235	69.628
Eropa Timur Lainnya / <i>Other E. Europe</i>	1.261	3.473	18.059	15.645	11.991	3.775	2.510	56.714
TOTAL EUROPE	22.820	77.346	266.624	211.847	180.242	100.516	65.350	924.745
Amerika Serikat / <i>U S A</i>	4.764	9.141	42.072	46.249	38.784	19.666	13.655	174.331
Kanada / <i>Canada</i>	1.186	3.314	10.029	9.308	8.518	4.641	2.788	39.784
Amerika Tengah / <i>Central America</i>	249	2.097	3.630	2.863	1.649	820	808	12.116
Amerika Selatan / <i>South America</i>	157	1.282	4.445	3.145	2.463	1.143	812	13.447
TOTAL AMERICA	6.356	15.834	60.176	61.565	51.414	26.270	18.063	239.678
Australia	22.043	50.722	86.485	117.079	92.207	52.457	29.185	450.178
Selandia Baru / <i>New Zealand</i>	589	1.591	6.045	6.377	4.815	1.615	1.601	22.633
Oseania Lainnya / <i>Other Oceania</i>	122	397	2.806	2.584	1.759	603	632	8.903
TOTAL OCEANIA	22.754	52.710	95.336	126.040	98.781	54.675	31.418	481.714
Afrika Selatan / <i>South Africa</i>	218	457	6.270	3.508	2.692	1.608	259	15.012
Afrika Lainnya / <i>Other Africa</i>	526	1.020	3.373	4.256	4.071	894	601	14.741
TOTAL AFRICA	744	1.477	9.643	7.764	6.763	2.502	860	29.753
JUMLAH / GRAND TOTAL	163.436	390.908	1.679.831	1.809.668	1.355.229	516.912	318.513	6.234.497
SHARE (%)	2,62	6,27	26,94	29,03	21,74	8,29	5,11	100,00

Table - 18

Table - 18

KEDATANGAN TAMU ASING KE INDONESIA MENURUT NEGARA
TEMPAT TINGGAL DAN MAKSUD KUNJUNGAN 2008
INTERNATIONAL VISITOR ARRIVALS TO INDONESIA BY
COUNTRY OF RESIDENCE AND PURPOSE OF VISIT 2008

NEGARA TEMPAT TINGGAL / COUNTRY OF RESIDENCE	BISNIS / BUSINESS	MISI / OFFICIAL MISSION	KONVENSI / CONVENTION	BERLIBUR / HOLIDAY	PENDIDIKAN / EDUCATION	LAINNYA / OTHERS	JUMLAH / TOTAL
(1)	(2)	(3)	(4)	(5)	(6)	(7)	(8)
Brunei Darussalam	4.394	489	418	5.556	64	1.213	12.134
Malaysia	436.685	25.432	35.591	590.572	9.648	19.526	1.117.454
Filipina / Philippines	78.045	2.480	6.821	60.565	880	10.212	159.003
Singapura / Singapore	507.924	25.585	11.859	836.227	3.297	12.164	1.397.056
Thailand	41.324	3.465	2.963	25.000	774	3.316	76.842
Vietnam	6.578	477	752	3.402	144	862	12.215
Asean Lainnya / Other Asean	4.703	652	953	11.335	199	2.061	19.903
TOTAL A S E A N	1.079.653	58.580	59.357	1.532.657	15.006	49.354	2.794.607
Hong Kong	35.071	521	9.084	35.705	276	416	81.073
India	46.361	3.743	2.401	41.357	433	7.884	102.179
Jepang / Japan	107.946	1.576	56.037	375.500	1.386	4.268	546.713
Korea Selatan / Korea R e p .	138.344	2.833	11.017	161.786	1.204	5.624	320.808
Pakistan	3.719	376	583	2.223	71	814	7.786
Bangladesh	2.675	670	734	2.618	63	789	7.549
Srilanka	4.197	270	148	1.759	60	306	6.740
Taiwan	50.289	777	2.794	164.241	270	5.823	224.194
Republik Rakyat Cina / China	117.125	13.265	5.159	186.445	1.196	13.892	337.082
Asia Lainnya / Other Asia	19.582	1.333	1.734	32.346	603	7.007	62.605
TOTAL ASIA (Excl.ASEAN)	525.309	25.364	89.691	1.003.980	5.562	46.823	1.696.729
Saudi Arabia	30.302	165	470	15.492	132	919	47.480
Bahrain	595	72	96	214	11	12	1.000
Kuwait	1.237	165	52	527	35	67	2.083
Mesir / Egypt	1.686	130	94	731	14	92	2.747
Timur Tengah Lainnya / Other Middle East	7.983	408	380	4.317	65	808	13.961
TOTAL MIDDLE EAST	41.803	940	1.092	21.281	257	1.898	67.271
Austria	3.681	287	121	12.762	87	758	17.696
Belgia / Belgium	6.664	168	185	13.810	101	1.068	21.996
Denmark	2.753	224	256	13.390	117	767	17.507
Perancis / France	31.890	763	1.035	84.090	284	7.154	125.216
Jerman / Germany	36.461	1.009	1.016	93.302	431	5.635	137.854
Italia / Italy	11.915	212	513	18.843	198	1.619	33.300
Belanda / Netherlands	45.602	830	2.012	87.529	780	4.018	140.771
Spanyol / Spain	4.870	276	427	25.482	80	2.272	33.407
Portugal	2.630	470	83	4.944	115	4.181	12.423
Swedia / Sweden	5.649	128	167	14.860	118	2.145	23.067
Swiss / Switzerland	6.861	152	272	22.983	93	1.301	31.662
Inggris / United Kingdom	53.944	1.038	6.435	82.732	473	5.790	150.412
Finlandia / Finland	3.581	96	127	5.568	50	1.113	10.535
Norwegia / Norway	4.998	192	149	9.856	1.124	1.115	17.434
Europa Barat Lainnya / Other W. Europe	10.081	330	449	12.238	147	1.878	25.123
Rusia / Russia	7.336	546	226	55.305	142	6.073	69.628
Europa Timur Lainnya / Other E. Europe	25.110	1.634	875	23.437	257	5.401	56.714
TOTAL EUROPE	264.026	8.355	14.348	581.131	4.597	52.288	924.745
Amerika Serikat / U S A	78.844	1.737	12.789	78.547	873	1.541	174.331
Kanada / Canada	16.997	376	492	16.396	125	5.398	39.784
Amerika Tengah / Central America	2.263	112	228	6.585	86	2.842	12.116
Amerika Selatan / South America	3.395	294	333	7.286	110	2.029	13.447
TOTAL AMERICA	101.499	2.519	13.842	108.814	1.194	11.810	239.678
Australia	80.776	1.327	9.133	350.803	981	7.158	450.178
Selandia Baru / New Zealand	7.955	202	382	12.364	95	1.635	22.633
Oseania Lainnya / Other Oceania	2.676	348	1.280	4.087	243	269	8.903
TOTAL OCEANIA	91.407	1.877	10.795	367.254	1.319	9.062	481.714
Afrika Selatan / South Africa	4.980	617	1.559	6.303	78	1.475	15.012
Afrika Lainnya / Other Africa	6.930	222	286	6.441	66	796	14.741
TOTAL AFRICA	11.910	839	1.845	12.744	144	2.271	29.753
JUMLAH / GRAND TOTAL	2.115.607	98.474	190.970	3.627.861	28.079	173.506	6.234.497
SHARE (%)	33,93	1,58	3,06	58,19	0,45	2,78	100,00

Tabel - 19

Table - 19

KEDATANGAN WISATAWAN MANCANEGERA KE INDONESIA MENURUT NEGARA TEMPAT TINGGAL DAN PEKERJAAN 2008
INTERNATIONAL VISITOR ARRIVALS TO INDONESIA BY COUNTRY OF RESIDENCE AND OCCUPATION 2008

NEGARA TEMPAT TINGGAL/ COUNTRY OF RESIDENCE	PROFESIONAL / PROFESSIONAL	MANAJEMEN/ ADMINIST./ MANAGEMENT/ ADMINIST./	SALES / KARYAWAN / TEKNISI SALES / CLERC./ TECHNICAL	PELAJAR / STUDENT	IBU RMH TANGGA / HOUSE WIFE	MILITER / MILITARY SERVICE	PEG.PEM. / GOVT. OFFICIAL	LAINNYA / OTHERS	JUMLAH / TOTAL
(1)	(2)	(3)	(4)	(5)	(6)	(7)	-8	-9	-10
Brunei Darussalam	4.328	1.115	2.162	1.080	503	379	610	1.957	12.134
Malaysia	388.080	326.396	204.975	59.775	48.882	5.212	14.729	69.405	1.117.454
Filipina / <i>Philippines</i>	52.870	49.596	36.016	4.063	4.015	858	687	10.898	159.003
Singapura / <i>Singapore</i>	481.122	327.276	432.795	89.312	20.337	3.029	8.575	34.610	1.397.056
Thailand	30.295	14.021	15.606	2.943	3.249	1.543	1.494	7.691	76.842
Vietnam	4.126	1.814	3.899	356	238	163	900	719	12.215
Asean Lainnya / <i>Other Asean</i>	4.969	3.022	5.624	1.162	1.000	432	356	3.338	19.903
TOTAL A S E A N	965.790	723.240	701.077	158.691	78.224	11.616	27.351	128.618	2.794.607
Hong Kong	33.776	15.682	11.099	4.622	5.259	968	1.103	8.564	81.073
India	41.490	15.731	20.140	5.401	7.138	928	1.022	10.329	102.179
Jepang / <i>Japan</i>	96.430	49.022	176.475	48.177	70.027	6.020	9.275	91.287	546.713
Korea Selatan / <i>Korea R e p .</i>	81.063	54.869	90.964	21.737	28.074	4.931	3.002	36.168	320.808
Pakistan	2.799	1.568	1.941	681	313	16	63	405	7.786
Bangladesh	2.643	1.423	1.186	543	381	71	59	1.243	7.549
Srilanka	3.116	1.302	1.427	175	221	87	129	283	6.740
Taiwan	51.391	29.827	42.346	6.974	7.471	975	4.689	80.521	224.194
Republik Rakyat Cina / <i>China</i>	126.450	47.304	60.146	10.822	9.616	7.488	5.108	70.148	337.082
Asia Lainnya / <i>Other Asia</i>	24.715	7.554	6.805	4.049	3.353	621	380	15.128	62.605
TOTAL ASIA (Excl.ASEAN)	463.873	224.282	412.529	103.181	131.853	22.105	24.830	314.076	1.696.729
Saudi Arabia	27.638	2.225	9.166	4.052	1.545	50	226	2.578	47.480
Bahrain	487	276	75	38	47	13	13	51	1.000
Kuwait	1.237	244	130	148	107	17	18	182	2.083
Mesir / <i>Egypt</i>	1.838	346	248	163	48	17	12	75	2.747
Timur Tengah Lainnya / <i>Other Middle East</i>	2.195	1.037	624	9.108	378	22	22	575	13.961
TOTAL MIDDLE EAST	33.395	4.128	10.243	13.509	2.125	119	291	3.461	67.271
Austria	5.486	2.976	2.430	1.409	520	472	131	4.272	17.696
Belgia / <i>Belgium</i>	9.439	3.913	2.105	1.914	750	207	249	3.419	21.996
Denmark	4.001	2.866	1.621	3.640	769	338	99	4.173	17.507
Perancis / <i>France</i>	46.835	21.899	11.171	11.395	3.569	2.107	511	27.729	125.216
Jerman / <i>Germany</i>	46.808	22.549	13.800	13.118	6.678	3.631	785	30.485	137.854
Italia / <i>Italy</i>	13.520	5.745	3.184	4.409	782	610	134	4.916	33.300
Belanda / <i>Netherlands</i>	62.932	17.762	12.695	8.498	8.242	1.163	1.259	28.220	140.771
Spanyol / <i>Spain</i>	28.204	1.268	1.762	1.029	195	48	221	680	33.407
Portugal	9.953	495	685	848	66	10	48	318	12.423
Swedia / <i>Sweden</i>	6.324	2.471	3.210	4.195	480	592	65	5.730	23.067
Swiss / <i>Switzerland</i>	10.736	6.160	3.518	1.564	1.988	643	111	6.942	31.662
Inggris / <i>United Kingdom</i>	69.205	23.233	22.557	10.762	5.177	1.339	1.082	17.057	150.412
Finlandia / <i>Finland</i>	3.900	1.733	1.436	1.528	151	45	57	1.685	10.535
Norwegia / <i>Norway</i>	4.780	3.148	3.270	2.053	455	325	97	3.306	17.434
Eropa Barat Lainnya / <i>Other W. Europe</i>	11.794	3.870	3.305	1.772	906	643	252	2.581	25.123
Rusia / <i>Russia</i>	14.702	26.276	5.452	4.311	3.086	813	300	14.688	69.628
Eropa Timur Lainnya / <i>Other E. Europe</i>	21.573	8.148	9.162	4.273	2.058	1.047	502	9.951	56.714
TOTAL EUROPE	370.192	154.512	101.363	76.718	35.872	14.033	5.903	166.152	924.745
Amerika Serikat / <i>U S A</i>	89.992	25.460	22.854	12.416	5.867	1.470	1.228	15.044	174.331
Kanada / <i>Canada</i>	19.476	5.144	5.377	3.072	1.641	321	184	4.569	39.784
Amerika Tengah / <i>Central America</i>	5.784	2.232	1.040	743	1.079	168	33	1.037	12.116
Amerika Selatan / <i>South America</i>	5.423	1.625	1.047	2.514	574	199	127	1.938	13.447
TOTAL AMERICA	120.675	34.461	30.318	18.745	9.161	2.158	1.572	22.588	239.678
Australia	156.126	71.977	50.492	52.071	31.992	8.081	2.348	77.091	450.178
Selandia Baru / <i>New Zealand</i>	9.486	3.954	3.352	1.376	802	599	132	2.932	22.633
Oseania Lainnya / <i>Other Oceania</i>	2.784	904	1.892	1.344	229	71	348	1.331	8.903
TOTAL OCEANIA	168.396	76.835	55.736	54.791	33.023	8.751	2.828	81.354	481.714
Afrika Selatan / <i>South Africa</i>	7.109	2.402	1.593	1.325	928	301	98	1.256	15.012
Afrika Lainnya / <i>Other Africa</i>	6.720	2.356	2.429	1.132	502	106	113	1.383	14.741
TOTAL AFRICA	13.829	4.758	4.022	2.457	1.430	407	211	2.639	29.753
JUMLAH / GRAND TOTAL	2.136.150	1.222.216	1.315.288	428.092	291.688	59.189	62.986	718.888	6.234.497
SHARE (%)	34,26	19,60	21,10	6,87	4,68	0,95	1,01	11,53	100,00

Tabel - 20

Table - 20

**WISATAWAN MANCANEGERA YANG DATANG KE INDONESIA
MENURUT MAKSUD KUNJUNGAN DAN JENIS AKOMODASI 2008
INTERNATIONAL VISITOR ARRIVALS TO INDONESIA BY PURPOSE
OF VISIT AND TYPE OF ACCOMMODATION USED 2008**

MAKSUD KUNJUNGAN / PURPOSE OF VISIT	HOTEL / HOTEL	RM. TEMAN/KEL. / RES. OF FRIEND /RELATIVES	LAINNYA / OTHERS	JUMLAH / TOTAL
(1)	(2)	(3)	(4)	(5)
■ BISNIS / BUSINESS	1.663.257	48.510	403.840	2.115.607
SHARE (%)	78,62	2,29	19,09	100,00
■ MISI / OFFICIAL MISSION	60.377	2.421	35.676	98.474
SHARE (%)	61,31	2,46	36,23	100,00
■ KONVENSI / CONVENTION	152.162	2.881	35.927	190.970
SHARE (%)	79,68	1,51	18,81	100,00
■ BERLIBUR / HOLIDAY	2.825.785	258.803	543.273	3.627.861
SHARE (%)	77,89	7,13	14,98	100,00
■ PENDIDIKAN / EDUCATION	15.139	1.537	11.403	28.079
SHARE (%)	53,92	5,47	40,61	100,00
■ LAINNYA / OTHERS	88.118	8.813	76.575	173.506
SHARE (%)	50,79	5,08	44,13	100,00
JUMLAH / TOTAL	4.804.838	322.965	1.106.694	6.234.497
SHARE (%)	77,07	5,18	17,75	100,00

Tabel - 21

Table - 21

WISATAWAN MANCANEGERA YANG DATANG KE INDONESIA MENURUT
MAKSUD KUNJUNGAN DAN KELOMPOK UMUR 2008
*INTERNATIONAL VISITOR ARRIVALS TO INDONESIA BY PURPOSE
 OF VISIT AND AGE GROUP 2008*

MAKSUD KUNJUNGAN / PURPOSE OF VISIT	< 24	25 - 34	35 - 44	45 - 54	55 - 64	> 64	JUMLAH / TOTAL
(1)	(2)	(3)	(4)	(5)	(6)	(7)	(8)
■ BISNIS / BUSINESS	97.959	413.368	853.144	583.526	119.079	48.531	2.115.607
SHARE (%)	4,63	19,54	40,33	27,58	5,63	2,29	100,00
■ MISI / OFFICIAL MISSION	7.893	23.169	31.566	23.158	9.354	3.334	98.474
SHARE (%)	8,02	23,53	32,06	23,52	9,50	3,39	100,00
■ KONVENSI / CONVENTION	20.895	40.687	57.573	46.100	18.076	7.639	190.970
SHARE (%)	10,94	21,31	30,15	24,14	9,47	4,00	100,00
■ BERLIBUR / HOLIDAY	396.350	1.145.218	820.156	668.324	351.948	245.865	3.627.861
SHARE (%)	10,93	31,57	22,61	18,42	9,70	6,78	100,00
■ PENDIDIKAN / EDUCATION	6.647	8.559	5.800	3.986	2.147	940	28.079
SHARE (%)	23,67	30,48	20,66	14,20	7,65	3,35	100,00
■ LAINNYA / OTHERS	24.600	48.830	41.429	30.135	16.308	12.204	173.506
SHARE (%)	14,18	28,14	23,88	17,37	9,40	7,03	100,00
JUMLAH / TOTAL	554.344	1.679.831	1.809.668	1.355.229	516.912	318.513	6.234.497
SHARE (%)	8,89	26,94	29,03	21,74	8,29	5,11	100,00

Tabel-22

Table-22

WISATAWAN MANCANEGERA YANG DATANG KE INDONESIA MENURUT MAKSUD KUNJUNGAN DAN PEKERJAAN 2008
INTERNATIONAL VISITOR ARRIVALS TO INDONESIA BY PURPOSE OF VISIT AND OCCUPATION 2008

MAKSUD KUNJUNGAN / PURPOSE OF VISIT	PROFESIONAL / PROFESSIONAL	MANAJEMEN / ADMINISTRASI / MANAGEMENT / ADMINIST.	SALES / KARYAWAN / TEKNISI / SALES / CLERC. / TECHNICAL	PELAJAR / STUDENT	IBU RT / HOUSEWIFE	MILITER / MILITARY SERVICE	PEG.PEM. / GOVT. OFFICIAL	LAINNYA / OTHERS	JUMLAH / TOTAL
(1)	(2)	(3)	(4)	(5)	(6)	(7)	(8)	(9)	(10)
■ BISNIS / BUSINESS	964.474	428.341	541.886	61.362	38.298	4.948	18.942	57.356	2.115.607
SHARE (%)	45,59	20,25	25,61	2,90	1,81	0,23	0,90	2,71	100,00
■ MISI / OFFICIAL MISSION	43.265	15.056	10.483	1.404	1.863	1.237	5.047	20.119	98.474
SHARE (%)	43,94	15,29	10,65	1,43	1,89	1,26	5,13	20,43	100,00
■ KONVENSI / CONVENTION	95.503	34.313	19.081	10.949	6.592	6.522	4.636	13.374	190.970
SHARE (%)	50,01	17,97	9,99	5,73	3,45	3,42	2,43	7,00	100,00
■ BERLIBUR / HOLIDAY	985.768	723.698	725.394	330.785	234.593	35.114	31.203	561.306	3.627.861
SHARE (%)	27,17	19,95	20,00	9,12	6,47	0,97	0,86	15,47	100,00
■ PENDIDIKAN / EDUCATION	7.429	3.118	2.643	7.580	1.161	507	425	5.216	28.079
SHARE (%)	26,46	11,10	9,41	27,00	4,13	1,81	1,51	18,58	100,00
■ LAINNYA / OTHERS	39.711	17.690	15.801	16.012	9.181	10.861	2.733	61.517	173.506
SHARE (%)	22,89	10,20	9,11	9,23	5,29	6,26	1,58	35,46	100,00
JUMLAH / TOTAL	2.136.150	1.222.216	1.315.288	428.092	291.688	59.189	62.986	718.888	6.234.497
SHARE (%)	34,26	19,60	21,10	6,87	4,68	0,95	1,01	11,53	100,00

Tabel - 23 A

DISTRIBUSI PENGELUARAN WISATAWAN MANCANEGARA 1995 - 2001

Table - 23 A

DISTRIBUTION OF TOURIST CONSUMPTION EXPENDITURE 1995 - 2001

Unit : Persen / Percentage

JENIS PENGELUARAN / TYPE OF EXPENDITURE	1995	1996	1997	1998	1999	2000	2001
(1)	-2	-3	-4	-5	-6	-7	-8
■ Akomodasi/ Accommodation	30,60	36,28	27,55	19,01	20,66	21,77	38,19
■ Makanan dan Minuman/ Food and beverage	18,70	18,08	11,56	9,63	10,45	10,96	16,62
■ Souvenir dan Belanja/ Souvenir and shopping	24,40	16,80	11,32	17,09	16,35	18,55	22,31
■ Transport Lokal/ Local transport	12,80	10,72	5,10	3,83	4,00	4,68	7,83
■ Pesiar/ Sightseeing	2,90	4,99	4,97	4,81	5,09	5,31	2,36
■ Hiburan/ Entertainments	5,20	6,77	6,66	5,67	6,09	7,66	4,02
■ Lainnya/ Others	5,40	6,36	32,84	39,08	37,36	31,07	8,68

Sumber : Passenger Exit Survey, Departemen Kebudayaan dan Pariwisata

Source : Passenger Exit Survey, Department of Culture and Tourism.

Tabel - 23 B

DISTRIBUSI PENGELUARAN WISATAWAN MANCANEGARA 2002 - 2008

Table - 23 B

DISTRIBUTION OF TOURIST CONSUMPTION EXPENDITURE 2002 - 2008

Unit : Persen / Percentage

JENIS PENGELUARAN / TYPE OF EXPENDITURE	2002	2003	2004	2005	2006	2007	2008
(1)	-9	-10	-11	-12	-13	-14	-15
■ Akomodasi/ Accommodation	34,29	41,97	39,32	38,48	45,14	38,19	36,46
■ Makanan dan Minuman/ Food and beverage	16,54	19,24	19,09	19,33	20,01	21,02	19,57
■ Souvenir/ Souvenir	7,04	6,06	7,82	7,83	6,46	9,08	10,71
■ Belanja/ Shopping	14,31	12,32	13,30	12,92	13,01	10,04	11,19
■ Transport Lokal/ Local transport	5,58	4,33	3,73	3,67	4,04	4,27	5,21
■ Paket Tur Lokal/ Local package tour	2,66	0,67	0,89	0,67	0,61	0,79	2,07
■ Penerbangan domestik/ Domestic Flight	3,69	3,91	3,43	3,40	3,57	3,36	2,86
■ Pesiar/ Sightseeing	2,38	2,01	2,02	1,84	1,28	1,58	2,19
■ Hiburan/ Entertainments	5,88	4,91	4,99	4,56	3,34	4,93	4,20
■ Kesehatan dan Kecantikan/ Health and beauty	1,13	1,19	1,07	1,10	1,01	1,87	2,12
■ Pemandu wisata/ Guide service	0,25	0,54	0,51	0,42	0,31	0,58	0,61
■ Pendidikan/ Education	0,22	0,34	0,27	0,26	0,14	0,27	0,24
■ Lainnya/ Others	6,02	2,51	3,58	5,52	1,08	4,02	2,56

Sumber : Passenger Exit Survey, Departemen Kebudayaan dan Pariwisata

Source : Passenger Exit Survey, Department of Culture and Tourism.

Tabel - 24 A

Table - 24 A

DISTRIBUSI PENERIMAAN PARIWISATA MENURUT JENIS PENGELUARAN 1995 - 2001

DISTRIBUTION OF TOURISM REVENUE BY TYPE OF EXPENDITURE 1995 - 2001

Unit : Jutaan / Million US\$

JENIS PENGELUARAN / TYPE OF EXPENDITURE	1995	1996	1997	1998	1999	2000	2001
(1)	-2	-3	-4	-5	-6	-7	-8
■ Akomodasi/ Accommodation	1.599,87	2.288,43	1.466,06	823,34	973,13	1.251,51	1.541,86
■ Makanan dan Minuman/ Food and beverage	977,70	1.140,43	615,16	417,08	492,22	630,07	743,76
■ Souvenir dan Belanja/ Souvenir and shopping	1.275,71	1.059,69	602,39	777,98	770,12	1.066,41	960,23
■ Transport Lokal/ Local transport	669,23	676,18	271,39	165,88	188,41	269,04	250,99
■ Pesiar/ Sightseeing	151,62	314,76	264,48	208,33	239,75	305,26	403,48
■ Hiburan/ Entertainments	271,87	427,03	354,41	245,57	286,85	440,36	264,55
■ Lainnya/ Others	282,34	401,17	1.747,57	1.692,68	1.759,74	1.786,15	331,28
TOTAL PENERIMAAN / TOTAL REVENUE	5.228,34	6.307,69	5.321,46	4.330,86	4.710,22	5.748,80	4.496,15

Sumber : Passenger Exit Survey, Departemen Kebudayaan dan Pariwisata

Source : Passenger Exit Survey, Department of Culture and Tourism.

Tabel - 24 B

Table - 24 B

DISTRIBUSI PENERIMAAN PARIWISATA MENURUT JENIS PENGELUARAN 2002 - 2008

DISTRIBUTION OF TOURISM REVENUE BY TYPE OF EXPENDITURE 2002 - 2008

Unit : Jutaan / Million US\$

JENIS PENGELUARAN / TYPE OF EXPENDITURE	2002	2003	2004	2005	2006	2007	2008
(1)	-9	-10	-11	-12	-13	-14	-15
■ Akomodasi/ Accommodation	1.541,86	1.694,50	1.886,46	1.740,25	2.008,07	2.041,76	2.679,15
■ Makanan dan Minuman/ Food and beverage	743,76	776,87	915,72	874,05	890,09	1.123,73	1.438,00
■ Souvenir/ Souvenir	316,61	244,64	375,35	354,15	287,26	485,28	787,29
■ Belanja/ Shopping	643,62	497,33	638,11	584,29	578,57	536,92	822,02
■ Transport Lokal/ Local transport	250,99	174,64	178,90	165,76	179,70	228,05	382,61
■ Paket Tur Lokal/ Local package tour	119,40	27,23	42,57	30,31	27,23	42,45	151,87
■ Penerbangan Domestik/ Domestic Flight	165,96	157,78	164,37	153,91	158,85	179,65	210,35
■ Pesiar/ Sightseeing	106,97	81,21	96,79	83,12	56,85	84,46	161,10
■ Hiburan/ Entertainments	264,55	198,13	239,35	206,24	148,53	263,29	308,73
■ Kesehatan dan Kecantikan/ Health and beauty	50,94	47,90	51,40	49,72	44,57	99,93	155,92
■ Pemandu Wisata/ Guide service	11,15	21,66	24,32	18,93	13,98	31,22	44,89
■ Pendidikan/ Education	9,86	13,66	12,82	11,54	6,09	14,54	17,39
■ Lainnya/ Others	270,48	101,47	171,71	249,63	48,18	214,61	188,27
TOTAL PENERIMAAN / TOTAL REVENUE	4.496,15	4.037,02	4.797,87	4.521,90	4.447,98	5.345,89	7.347,60

Sumber : Passenger Exit Survey, Departemen Kebudayaan dan Pariwisata

Source : Passenger Exit Survey, Department of Culture and Tourism.

Tabel - 25

Table - 25

**RATA-RATA PENGELUARAN WISATAWAN MANCANEGARA
PER HARI MENURUT NEGARA TEMPAT TINGGAL 1999 - 2008**
**AVERAGE EXPENDITURE OF VISITOR PER DAY BY COUNTRY
OF RESIDENCE 1999 - 2008**

Unit : US \$

NEGARA TEMPAT TINGGAL/ COUNTRY OF RESIDENCE	1999	2000	2001	2002	2003
-1	(2)	(3)	(4)	(5)	(6)
Brunei Darussalam	166,81	169,76	98,66	98,29	94,09
Malaysia	80,86	94,19	63,42	93,22	120,65
Filipina / Philippines	88,04	105,50	122,21	79,67	77,30
Singapura / Singapore	101,00	121,08	77,20	104,57	92,65
Thailand / Thailand	91,32	103,48	127,81	121,36	86,43
Hong Kong	109,61	120,90	172,13	113,29	97,41
India	88,70	70,03	109,08	91,01	61,52
Jepang / Japan	108,18	106,77	150,86	121,16	114,89
Korea, Rep. / Korea Rep.	106,67	95,71	159,93	96,56	147,24
Pakistan	N.A	N.A	118,26	142,74	75,05
Bangladesh	N.A	N.A	89,85	169,80	90,50
Srilanka	N.A	N.A	135,22	132,64	87,77
Taiwan	107,22	94,27	84,33	143,58	124,75
Rep. Rakyat Cina / China Rep.	N.A	N.A	228,98	121,69	106,90
Saudi Arabia	N.A	N.A	150,72	161,59	116,77
Austria	N.A	N.A	105,97	72,97	97,52
Belgia / Belgium	N.A	N.A	92,00	57,83	111,85
Denmark	N.A	N.A	106,69	70,08	82,55
Perancis / France	75,27	71,14	109,62	55,94	71,42
Jerman / Germany	81,79	81,51	75,66	70,12	79,06
Italia / Italy	117,47	105,01	131,48	76,47	79,18
Belanda / Netherlands	66,88	66,45	92,79	55,79	65,29
Spanyol / Spain	N.A	N.A	147,36	74,74	94,63
Portugal / Portugal	N.A	N.A	N.A	N.A	N.A
Swedia / Sweden	N.A	N.A	116,18	55,53	62,86
Swiss / Switzerland	67,67	97,13	115,50	52,67	43,74
Inggris / United Kingdom	100,04	92,47	111,80	85,03	76,19
Finlandia / Finland	N.A	N.A	112,63	67,47	80,08
Norwegia / Norway	N.A	N.A	92,91	176,86	48,84
Rusia / Russia	N.A	N.A	177,60	143,35	54,45
Amerika Serikat / USA	86,35	88,06	130,80	112,76	90,37
Kanada / Canada	63,42	77,45	117,63	103,68	74,44
Amerika Tengah / Central America	N.A	N.A	129,20	40,65	113,93
Amerika Selatan / South America	N.A	N.A	115,60	71,08	117,43
Australia	95,03	106,87	150,37	91,14	98,84
Selandia Baru / New Zealand	127,07	102,36	122,02	59,95	81,20
Mesir / Egypt	N.A	N.A	57,44	221,22	80,04
Negara Lainnya / Other Country	103,76	89,95	104,23	98,82	87,81
RATA-RATA / AVERAGE	102,42	94,80	100,42	91,29	93,27

Sumber : Passenger Exit Survey, Departemen Kebudayaan dan Pariwisata

Source : Passenger Exit Survey, Department of Culture and Tourism

Tabel - 25

Table - 25

LANJUTAN

CONTINUATION

Unit : US \$

NEGARA TEMPAT TINGGAL/ COUNTRY OF RESIDENCE	2004	2005	2006	2007	2008
-1	(7)	(8)	(9)	(10)	(11)
Brunei Darussalam	83,88	120,91	105,69	119,39	150,43
Malaysia	84,10	94,70	102,96	118,17	131,77
Filipina / Philippines	83,50	88,91	83,06	70,09	121,79
Singapura / Singapore	106,05	101,98	116,93	114,43	163,34
Thailand / Thailand	117,69	110,77	132,04	120,25	122,00
Hong Kong	108,34	137,30	117,17	118,38	181,10
India	70,83	93,61	106,93	120,55	116,78
Jepang / Japan	109,17	108,05	125,63	120,89	160,89
Korea, Rep. / Korea Rep.	110,86	140,59	121,05	148,04	156,52
Pakistan	147,21	97,93	93,52	228,14	122,02
Bangladesh	66,88	141,45	267,98	114,42	183,90
Srilanka	166,63	108,72	148,22	124,03	102,40
Taiwan	105,56	129,58	101,53	115,20	155,16
Rep. Rakyat Cina / China Rep.	91,86	101,40	106,84	137,86	148,59
Saudi Arabia	129,50	126,90	136,55	172,75	230,76
Austria	76,95	79,05	70,23	99,44	124,10
Belgia / Belgium	71,59	78,09	79,35	108,14	111,75
Denmark	79,94	68,43	55,91	109,72	111,85
Perancis / France	81,25	82,72	77,59	87,93	114,69
Jerman / Germany	89,16	92,71	77,75	88,56	124,92
Italia / Italy	80,96	98,22	74,62	104,31	124,47
Belanda / Netherlands	75,38	96,43	66,79	80,08	105,88
Spanyol / Spain	91,33	109,51	116,31	149,48	137,30
Portugal / Portugal	N.A	N.A	N.A	N.A	110,85
Swedia / Sweden	66,74	79,32	79,95	89,53	166,76
Swiss / Switzerland	74,70	73,93	132,36	82,77	125,49
Inggris / United Kingdom	88,60	99,14	88,77	107,38	125,17
Finlandia / Finland	89,09	81,72	88,30	83,70	99,71
Norwegia / Norway	71,27	71,80	92,69	92,41	134,33
Rusia / Russia	91,81	99,77	135,83	117,15	166,76
Amerika Serikat / USA	105,65	100,46	121,69	121,47	119,56
Kanada / Canada	112,22	93,82	82,19	108,54	123,32
Amerika Tengah / Central America	71,69	143,42	109,80	124,56	134,29
Amerika Selatan / South America	85,56	89,40	74,92	82,67	127,28
Australia	104,43	105,74	103,43	102,84	137,58
Selandia Baru / New Zealand	97,39	75,42	78,81	89,82	156,28
Mesir / Egypt	102,81	125,78	146,01	182,27	182,56
Negara Lainnya / Other Country	99,31	84,95	98,34	104,83	143,39
RATA-RATA / AVERAGE	95,17	99,86	100,48	107,70	137,38

Sumber : Passenger Exit Survey, Departemen Kebudayaan dan Pariwisata

Source : Passenger Exit Survey, Department of Culture and Tourism

Tabel - 26

Table - 26

**RATA-RATA PENGELUARAN WISATAWAN MANCANEGARA
PER KUNJUNGAN MENURUT NEGARA TEMPAT TINGGAL 1999 - 2008**
**AVERAGE EXPENDITURE OF VISITOR PER VISIT
BY COUNTRY OF RESIDENCE 1999 - 2008**

Unit : US \$

NEGARA TEMPAT TINGGAL/ COUNTRY OF RESIDENCE	1999	2000	2001	2002	2003
(1)	-2	-3	(4)	(5)	(6)
Brunei Darussalam	1.179,36	1.027,05	796,20	640,61	1.083,23
Malaysia	444,75	616,01	482,61	589,05	698,13
Filipina / <i>Philippine</i>	694,65	585,55	607,40	636,18	835,45
Singapura / <i>Singapore</i>	578,74	638,65	385,23	526,74	538,85
Thailand	757,96	716,05	867,82	919,88	748,77
Hong Kong	1.066,47	822,12	1.172,18	914,45	934,88
India	923,41	1.131,63	914,12	1.046,61	767,33
Jepang / <i>Japan</i>	1.053,63	1.077,35	1.137,51	957,55	966,69
Korea, Rep.	1.029,34	1.155,22	1.060,33	649,29	1.107,31
Pakistan	N.A	N.A	1.229,86	999,20	699,66
Bangladesh	N.A	N.A	763,76	1.273,48	773,37
Srilanka	N.A	N.A	885,69	940,54	1.041,09
Taiwan	859,89	701,36	657,81	1.151,44	1.077,33
Rep. Rakyat Cina / <i>China Rep.</i>	N.A	N.A	1.051,01	986,18	1.115,60
Saudi Arabia	N.A	N.A	1.216,28	2.122,60	1.444,98
Austria	N.A	N.A	1.393,47	1.286,47	1.141,71
Belgia / <i>Belgium</i>	N.A	N.A	1.268,68	1.071,12	1.538,41
Denmark	N.A	N.A	1.617,46	1.195,96	1.253,02
Perancis / <i>France</i>	1.437,71	1.318,23	1.635,52	995,36	1.111,55
Jerman / <i>Germany</i>	1.346,31	1.306,57	1.195,35	1.017,34	1.182,64
Italia / <i>Italy</i>	1.632,79	1.502,69	1.682,96	964,90	1.014,98
Belanda / <i>Netherlands</i>	1.389,67	1.420,13	1.446,63	1.075,71	1.171,46
Spanyol / <i>Spain</i>	N.A	N.A	1.383,72	937,83	1.237,42
Portugal / <i>Portugal</i>	N.A	N.A	N.A	N.A	N.A
Swedia / <i>Sweden</i>	N.A	N.A	993,35	910,48	994,27
Swiss / <i>Switzerland</i>	1.100,34	1.439,46	1.589,34	806,59	785,77
Inggris / <i>United Kingdom</i>	1.452,55	1.350,13	1.504,78	1.067,03	1.087,22
Finlandia / <i>Finland</i>	N.A	N.A	1.352,67	832,07	738,53
Norwegia / <i>Norway</i>	N.A	N.A	1.176,23	2.843,43	826,17
Rusia / <i>Russia</i>	N.A	N.A	1.410,17	1.863,53	1.019,73
Amerika Serikat / <i>USA</i>	1.164,02	1.298,04	1.595,71	1.413,49	1.195,25
Kanada / <i>Canada</i>	1.467,54	1.376,35	1.711,57	1.427,27	1.102,36
Amerika Tengah / <i>Central America</i>	N.A	N.A	1.404,36	1.117,85	683,60
Amerika Selatan / <i>South America</i>	N.A	N.A	1.250,81	1.235,52	1.174,33
Australia	1.295,33	1.264,29	1.661,55	946,89	1.114,15
Selandia Baru / <i>New Zealand</i>	1.492,68	1.267,21	1.578,92	705,48	849,71
Mesir / <i>Egypt</i>	N.A	N.A	1.019,61	1.696,00	680,33
Negara Lainnya / <i>Other Country</i>	1.236,85	1.323,16	1.247,60	1.068,42	1.069,50
RATA-RATA / AVERAGE	996,34	1.135,18	1.053,36	893,26	903,74

Sumber : Passenger Exit Survey, Departemen Kebudayaan dan Pariwisata

Source : Passenger Exit Survey, Department of Culture and Tourism

Tabel - 26

Table - 26

LANJUTAN

CONTINUATION

Unit : US \$

NEGARA TEMPAT TINGGAL/ COUNTRY OF RESIDENCE	2004	2005	2006	2007	2008
(1)	(7)	(8)	(9)	(10)	(11)
Brunei Darussalam	564,94	822,60	550,87	828,72	1.011,73
Malaysia	511,58	526,81	474,80	585,99	684,86
Filipina / <i>Philippine</i>	1.007,01	965,56	586,40	668,14	1.131,81
Singapura / <i>Singapore</i>	457,79	507,78	507,82	593,02	818,07
Thailand	698,72	672,31	876,84	893,86	1.069,17
Hong Kong	836,34	871,53	789,87	844,58	1.261,13
India	855,19	903,99	962,33	1.101,72	1.205,63
Jepang / <i>Japan</i>	887,02	838,50	968,36	741,00	1.196,94
Korea, Rep.	910,13	872,89	858,79	930,07	1.014,68
Pakistan	1.045,16	754,65	899,22	1.064,64	1.090,56
Bangladesh	839,73	1.088,04	1.272,89	892,50	1.567,50
Srilanka	1.019,40	997,25	704,03	909,55	783,35
Taiwan	747,71	810,63	728,61	781,96	1.044,24
Rep. Rakyat Cina / <i>China Rep.</i>	875,68	654,73	779,24	971,27	1.112,71
Saudi Arabia	1.810,80	1.630,79	1.661,57	1.404,44	2.266,06
Austria	1.464,27	1.158,80	1.283,68	1.334,10	1.404,54
Belgia / <i>Belgium</i>	1.280,09	1.192,05	1.195,14	1.810,35	1.673,32
Denmark	1.177,52	733,17	493,90	1.391,38	1.635,88
Perancis / <i>France</i>	1.267,33	1.152,38	1.337,01	1.161,98	1.478,65
Jerman / <i>Germany</i>	1.245,50	1.205,82	1.119,76	1.177,91	1.617,92
Italia / <i>Italy</i>	1.141,25	1.194,42	1.096,87	1.187,48	1.356,44
Belanda / <i>Netherlands</i>	1.365,35	1.454,95	1.365,91	1.375,16	1.719,98
Spanyol / <i>Spain</i>	1.247,82	1.405,77	2.003,33	1.387,16	1.388,45
Portugal / <i>Portugal</i>	N.A	N.A	N.A	N.A	1.171,86
Swedia / <i>Sweden</i>	1.060,08	1.102,16	991,33	1.395,82	1.587,93
Swiss / <i>Switzerland</i>	1.108,74	1.207,89	1.811,61	1.022,17	1.444,08
Ingggris / <i>United Kingdom</i>	1.179,65	1.169,95	1.246,45	1.354,18	1.456,84
Finlandia / <i>Finland</i>	1.095,82	682,16	1.128,96	1.166,40	1.292,20
Norwegia / <i>Norway</i>	1.222,81	1.314,24	846,57	1.198,41	1.537,39
Rusia / <i>Russia</i>	1.259,10	1.167,95	1.735,61	1.509,25	2.133,65
Amerika Serikat / <i>USA</i>	1.310,47	1.333,94	1.462,74	1.419,93	1.675,41
Kanada / <i>Canada</i>	1.381,20	1.115,50	1.016,19	1.098,99	2.070,23
Amerika Tengah / <i>Central America</i>	609,40	1.816,67	1.381,94	941,11	1.566,67
Amerika Selatan / <i>South America</i>	1.170,29	1.434,86	1.333,55	1.266,09	1.437,21
Australia	1.154,74	1.136,32	1.330,31	1.196,98	1.484,34
Selandia Baru / <i>New Zealand</i>	1.072,61	1.112,50	1.116,15	1.161,09	1.592,91
Mesir / <i>Egypt</i>	452,35	1.021,96	855,21	1.065,57	834,57
Negara Lainnya / <i>Other Country</i>	1.218,31	995,62	586,76	1.142,78	1.458,88
RATA-RATA / AVERAGE	901,66	904,00	913,09	970,98	1.178,54

Sumber : Passenger Exit Survey, Departemen Kebudayaan dan Pariwisata

Source : Passenger Exit Survey, Department of Culture and Tourism

Tabel - 27

Table - 27

**PENERIMAAN DARI WISATAWAN MANCANEGARA MENURUT
NEGARA TEMPAT TINGGAL 1999 - 2008
REVENUE FROM INTERNATIONAL TOURIST BY COUNTRY
OF RESIDENCE 1999 - 2008**

Unit : Juta US \$ / US \$ Million

NEGARA TEMPAT TINGGAL/ COUNTRY OF RESIDENCE	1999	2000	2001	2002	2003
(1)	(2)	(3)	(4)	(5)	(6)
Brunei Darussalam	8,70	13,13	11,57	9,81	12,36
Malaysia	195,78	293,13	233,92	279,90	325,89
Filipina / <i>Philippine</i>	32,08	46,66	50,31	53,48	64,05
Singapura / <i>Singapore</i>	771,39	940,48	569,04	762,35	791,72
Thailand	26,47	34,71	43,82	46,54	31,89
Hong Kong	77,60	59,57	82,18	71,34	67,43
India	22,22	38,73	31,96	36,70	22,94
Jepang / <i>Japan</i>	638,61	693,59	695,38	594,37	447,66
Korea, Rep.	226,91	246,94	225,04	136,73	223,39
Pakistan	N.A	N.A	7,92	7,96	4,16
Bangladesh	N.A	N.A	3,30	6,30	5,95
Srilanka	N.A	N.A	4,87	4,97	4,77
Taiwan	300,31	249,99	257,66	460,96	411,41
Rep. Rakyat Cina / <i>China Rep</i>	N.A	N.A	33,84	36,18	45,59
Saudi Arabia	N.A	N.A	41,84	75,35	42,52
Austria	N.A	N.A	30,36	24,28	16,24
Belgia / <i>Belgium</i>	N.A	N.A	34,04	25,79	34,97
Denmark	N.A	N.A	31,80	23,65	20,26
Perancis / <i>France</i>	113,02	123,22	161,60	96,39	84,42
Jerman / <i>Germany</i>	227,64	198,46	191,11	145,12	134,70
Italia / <i>Italy</i>	109,91	94,98	100,17	54,86	33,97
Belanda / <i>Netherlands</i>	119,54	149,27	165,86	119,01	107,13
Spanyol / <i>Spain</i>	N.A	N.A	46,67	51,93	34,61
Portugal / <i>Portugal</i>	N.A	N.A	N.A	N.A	N.A
Swedia / <i>Sweden</i>	N.A	N.A	32,43	28,02	21,96
Swiss / <i>Switzerland</i>	33,03	48,57	52,21	23,27	16,45
Inggris / <i>United Kingdom</i>	200,88	218,26	284,44	170,81	107,54
Finlandia / <i>Finland</i>	N.A	N.A	11,84	7,13	4,95
Norwegia / <i>Norway</i>	N.A	N.A	23,32	54,88	12,40
Rusia / <i>Russia</i>	N.A	N.A	15,33	26,38	14,70
Amerika Serikat / <i>USA</i>	176,66	228,95	283,83	227,55	155,71
Kanada / <i>Canada</i>	34,62	41,22	59,80	46,66	27,67
Amerika Tengah / <i>Central America</i>	N.A	N.A	15,54	13,08	5,26
Amerika Selatan / <i>South America</i>	N.A	N.A	24,04	20,61	14,65
Australia	688,09	581,57	661,27	327,85	299,19
Selandia Baru / <i>New Zealand</i>	62,03	41,39	51,94	20,93	17,90
Mesir / <i>Egypt</i>	N.A	N.A	1,80	2,77	1,00
Negara Lainnya / <i>Other Country</i>	630,01	1.153,42	856,59	402,26	369,62
JUMLAH / TOTAL	4.710,22	5.748,80	5.428,62	4.496,16	4.037,02

Sumber : Passenger Exit Survey, Departemen Kebudayaan dan Pariwisata

Source : Passenger Exit Survey, Department of Culture and Tourism

Tabel - 27

Table - 27

LANJUTAN
CONTINUATION

Unit : Juta US \$ / US \$ Million

NEGARA TEMPAT TINGGAL/ COUNTRY OF RESIDENCE	2004	2005	2006	2007	2008
(1)	(7)	(8)	(9)	(10)	(11)
Brunei Darussalam	7,99	12,63	4,94	9,29	12,27
Malaysia	318,48	273,66	365,59	522,32	765,30
Filipina / <i>Philippine</i>	77,28	78,67	43,97	91,75	180,00
Singapura / <i>Singapore</i>	752,94	689,73	711,86	802,01	1.142,89
Thailand	38,45	31,26	36,96	60,83	82,16
Hong Kong	66,72	67,62	61,91	64,20	102,24
India	30,93	31,93	52,30	75,92	123,19
Jepang / <i>Japan</i>	546,15	521,63	405,95	377,04	654,38
Korea, Rep.	207,88	229,13	253,78	304,92	325,52
Pakistan	6,59	5,05	6,66	7,28	8,49
Bangladesh	5,28	4,76	12,30	6,37	11,83
Srilanka	5,17	5,57	8,34	6,32	5,28
Taiwan	287,29	288,71	172,23	177,96	234,11
Rep. Rakyat Cina / <i>China Rep</i>	44,53	34,52	114,74	223,85	375,08
Saudi Arabia	59,98	56,40	66,11	55,11	107,59
Austria	35,49	23,26	24,08	21,62	24,85
Belgia / <i>Belgium</i>	33,61	34,45	31,85	49,32	36,81
Denmark	21,54	14,69	6,39	21,07	28,64
Perancis / <i>France</i>	116,23	109,08	132,17	121,39	185,15
Jerman / <i>Germany</i>	167,68	172,92	119,40	132,11	223,04
Italia / <i>Italy</i>	48,51	48,47	39,33	35,11	45,19
Belanda / <i>Netherlands</i>	125,82	167,52	150,62	147,12	242,12
Spanyol / <i>Spain</i>	47,69	54,18	94,16	71,91	46,38
Portugal / <i>Portugal</i>	N.A	N.A	N.A	N.A	14,56
Swedia / <i>Sweden</i>	26,80	28,75	21,23	31,98	36,63
Swiss / <i>Switzerland</i>	35,74	39,15	49,30	25,91	45,72
Inggris / <i>United Kingdom</i>	133,98	160,44	137,62	164,67	219,13
Finlandia / <i>Finland</i>	7,60	5,22	9,77	11,59	13,61
Norwegia / <i>Norway</i>	18,62	22,59	13,51	19,29	26,80
Rusia / <i>Russia</i>	23,63	20,86	59,21	79,88	148,56
Amerika Serikat / <i>USA</i>	200,85	214,36	191,56	221,01	292,08
Kanada / <i>Canada</i>	42,81	33,65	30,40	35,54	82,36
Amerika Tengah / <i>Central America</i>	6,15	15,47	12,13	17,01	18,98
Amerika Selatan / <i>South America</i>	18,05	21,29	19,83	17,89	19,33
Australia	469,27	462,48	301,96	376,37	668,22
Selandia Baru / <i>New Zealand</i>	28,00	25,64	27,07	29,81	36,05
Mesir / <i>Egypt</i>	0,90	1,63	2,48	2,35	2,29
Negara Lainnya / <i>Other Country</i>	733,27	514,53	656,25	927,86	760,78
JUMLAH / TOTAL	4.797,90	4.521,90	4.447,98	5.345,98	7.347,60

Sumber : Passenger Exit Survey, Departemen Kebudayaan dan Pariwisata

Source : Passenger Exit Survey, Department of Culture and Tourism

Tabel - 28

Table - 28

RATA-RATA LAMA TINGGAL WISATAWAN MANCANEGERA MENURUT
 NEGARA TEMPAT TINGGAL 1999 - 2008
 AVERAGE LENGTH OF STAY OF VISITOR BY COUNTRY
 OF RESIDENCE 1999 - 2008

Unit : Hari / Days

NEGARA TEMPAT TINGGAL/ COUNTRY OF RESIDENCE	1999	2000	2001	2002	2003
(1)	(2)	(3)	(4)	(5)	(6)
Brunei Darussalam	7,07	6,05	8,07	6,52	11,51
Malaysia	5,50	6,54	7,61	6,32	6,35
Filipina / Philippines	7,89	5,55	4,97	7,98	10,89
Singapura / Singapore	5,73	5,44	4,99	5,04	5,82
Thailand	8,30	6,92	6,79	7,58	8,66
Hong Kong	9,73	6,80	6,81	8,07	9,60
India	10,41	16,16	8,38	11,50	12,47
Jepang / Japan	9,74	10,09	7,54	7,90	8,41
Korea, Rep.	9,65	12,07	6,63	6,72	7,52
Pakistan	N.A	N.A	10,40	7,00	9,32
Bangladesh	N.A	N.A	8,50	7,50	8,55
Srilanka	N.A	N.A	6,55	7,09	11,86
Taiwan	8,02	7,44	7,80	8,02	8,64
Rep. Rakyat Cina / China Rep	N.A	N.A	4,59	8,10	10,44
Saudi Arabia	N.A	N.A	8,07	13,14	12,38
Austria	N.A	N.A	13,15	17,63	11,71
Belgia / Belgium	N.A	N.A	13,79	18,52	13,75
Denmark	N.A	N.A	15,16	17,07	15,18
Perancis / France	19,10	18,53	14,92	17,79	15,56
Jerman / Germany	16,46	16,03	15,80	14,51	14,96
Italia / Italy	13,90	14,31	12,80	12,62	12,82
Belanda / Netherlands	20,78	21,37	15,59	19,28	18,53
Spanyol / Spain	N.A	N.A	9,39	12,55	13,08
Portugal / Portugal	N.A	N.A	N.A	N.A	N.A
Swedia / Sweden	N.A	N.A	8,55	16,40	15,82
Swiss / Switzerland	10,26	14,82	13,76	15,31	17,96
Inggris / United Kingdom	14,52	14,60	13,46	12,55	14,27
Finlandia / Finland	N.A	N.A	12,01	12,33	9,22
Norwegia / Norway	N.A	N.A	12,66	16,08	16,91
Rusia / Russia	N.A	N.A	7,94	13,00	18,73
Amerika Serikat / USA	13,48	14,74	12,20	12,54	13,23
Kanada / Canada	23,14	17,77	14,55	13,77	14,81
Amerika Tengah / Central America	N.A	N.A	10,87	27,50	6,00
Amerika Selatan / South America	N.A	N.A	10,82	17,38	10,00
Australia	13,30	11,83	11,05	10,39	11,27
Selandia Baru / New Zealand	10,76	12,38	12,94	11,77	10,46
Mesir / Egypt	N.A	N.A	17,75	7,67	8,50
Negara Lainnya / Other Country	11,92	11,95	11,97	10,81	12,18
RATA-RATA / AVERAGE	10,51	12,26	10,49	9,79	9,69

Sumber : Passenger Exit Survey, Departemen Kebudayaan dan Pariwisata

Source : Passenger Exit Survey, Department of Culture and Tourism

Tabel - 28

Table - 28

LANJUTAN

CONTINUATION

Unit : Hari / Days

NEGARA TEMPAT TINGGAL/ COUNTRY OF RESIDENCE	2004	2005	2006	2007	2008
(1)	(7)	(8)	(9)	(10)	(11)
Brunei Darussalam	6,74	6,80	5,21	6,94	6,73
Malaysia	6,08	5,56	4,61	4,96	5,20
Filipina / <i>Philippines</i>	12,06	10,86	7,06	9,53	9,29
Singapura / <i>Singapore</i>	4,32	4,98	4,34	5,18	5,01
Thailand	5,94	6,07	6,64	7,43	8,76
Hong Kong	7,72	6,35	6,74	7,13	6,96
India	12,07	9,66	9,00	9,14	10,32
Jepang / <i>Japan</i>	8,13	7,76	7,71	6,13	7,44
Korea, Rep.	8,21	6,21	7,09	6,28	6,48
Pakistan	7,10	7,71	9,62	4,67	8,94
Bangladesh	12,56	7,69	4,75	7,80	8,52
Srilanka	6,12	9,17	4,75	7,33	7,65
Taiwan	7,08	6,26	7,18	6,79	6,73
Rep. Rakyat Cina / <i>China Rep</i>	9,53	6,46	7,29	7,05	7,49
Saudi Arabia	13,98	12,85	12,17	8,13	9,82
Austria	19,03	14,66	18,28	13,42	11,32
Belgia / <i>Belgium</i>	17,88	15,26	15,06	16,74	14,97
Denmark	14,73	10,71	8,83	12,68	14,63
Perancis / <i>France</i>	15,60	13,93	17,23	13,21	12,89
Jerman / <i>Germany</i>	13,97	13,01	14,40	13,30	12,95
Italia / <i>Italy</i>	14,10	12,16	14,70	11,38	10,90
Belanda / <i>Netherlands</i>	18,11	15,09	20,45	17,17	16,24
Spanyol / <i>Spain</i>	13,66	12,84	17,22	9,28	10,11
Portugal / <i>Portugal</i>	N.A	N.A	N.A	N.A	10,57
Swedia / <i>Sweden</i>	15,88	13,90	12,40	15,59	13,78
Swiss / <i>Switzerland</i>	14,84	16,34	13,69	12,35	11,51
Inggris / <i>United Kingdom</i>	13,32	11,80	14,04	10,47	11,64
Finlandia / <i>Finland</i>	12,30	8,35	12,79	13,94	12,96
Norwegia / <i>Norway</i>	17,16	18,30	9,13	12,97	11,44
Rusia / <i>Russia</i>	13,71	11,71	12,78	12,88	12,79
Amerika Serikat / <i>USA</i>	12,40	13,28	12,02	11,69	14,01
Kanada / <i>Canada</i>	12,31	11,89	12,36	10,13	16,79
Amerika Tengah / <i>Central America</i>	8,50	12,67	12,59	7,56	11,67
Amerika Selatan / <i>South America</i>	13,68	16,05	17,80	15,31	11,29
Australia	11,06	10,75	12,86	11,64	10,79
Selandia Baru / <i>New Zealand</i>	11,01	14,75	14,16	12,93	10,19
Mesir / <i>Egypt</i>	4,40	8,13	5,86	5,85	4,57
Negara Lainnya / <i>Other Country</i>	12,27	11,72	10,51	10,08	10,50
RATA-RATA / AVERAGE	9,47	9,05	9,09	9,02	8,58

Sumber : Passenger Exit Survey, Departemen Kebudayaan dan Pariwisata

Source : Passenger Exit Survey, Department of Culture and Tourism