



Katalog BPS : 5504002

Statistik Karet Indonesia

Indonesian Rubber Statistics

2009



BADAN PUSAT STATISTIK
Statistics - Indonesia

Statistik Karet Indonesia

Indonesian Rubber Statistics

2009



**STATISTIK KARET INDONESIA
2009**

*Indonesian Rubber Statistics
2009*

ISSN. 1978-9920

No. Publikasi / *Publication Number* : 05130.1004

Katalog BPS / *BPS Catalogue* : 5504002

Ukuran Buku / *Book Size* : 17,6 cm x 25 cm

Jumlah Halaman / *Number of Pages* : 135 Halaman / *Pages*

Naskah / *Manuskrip* :

Sub Direktorat Statistik Tanaman Perkebunan

Sub Directorate of Estate Crops Statistics

Gambar Kulit / *Cover Design* :

Sub Direktorat Statistik Tanaman Perkebunan

Sub Directorate of Estate Crops Statistics

Diterbitkan oleh / *Published by* :

Badan Pusat Statistik

BPS – *Statistics Indonesia*

Dicetak oleh / *Printed by* :

CV. HARA ULI

Boleh dikutip dengan menyebut sumbernya

May be cited with reference to the source

Tim Penyusun / *Compiler Team*

Pengarah / *Advisor* : **Drs. Ardief Achmad, MM**

Penyunting / *Editor* : **Ir. Rita Setiawati, MM**
Noorjenah, SE
Sulistina, SE, MSE
Suwarti, SST

Penulis/ *Writer* : **Lasmiyati, SST**

Pengolah Data / *Data Processor* : **Miftahul Ulum**
Lasmiyati, SST
Ucik Mawarsari, SST
Muhammad Syaipulloh

**Penyiapan Akhir Naskah /
*Final Script Preparation*** : **Lasmiyati, SST**

<http://www.hipindia.com>

KATA PENGANTAR

Publikasi Statistik Karet Indonesia 2009 ini merupakan seri publikasi tahunan BPS. Data yang disajikan adalah luas areal dan produksi karet menurut provinsi dan kategori perusahaan serta data ekspor dan impor yang dirinci menurut negara tujuan dan negara asal. Sumber data yang digunakan adalah hasil Survei Perusahaan Perkebunan Bulanan dan Tahunan, data hasil kompilasi dokumen ekspor dan impor dari Direktorat Jenderal Bea Cukai, data sekunder Direktorat Jenderal Perkebunan, serta Publikasi *Association of Natural Rubber Producing Countries* (ANRPC).

Diharapkan publikasi ini dapat bermanfaat bagi para pengambil kebijakan di instansi pemerintah dan swasta, peneliti, mahasiswa, serta pengguna data lainnya.

Kami sampaikan penghargaan kepada semua pihak yang telah membantu dalam persiapan publikasi ini. Kritik dan saran dari pengguna data sangat diharapkan guna perbaikan publikasi ini dimasa yang akan datang.

Jakarta, Oktober 2010

KEPALA BADAN PUSAT STATISTIK
REPUBLIK INDONESIA



RUSMAN HERIAWAN

P R E F A C E

The Publication of Indonesia Rubber Statistics 2009 is a BPS Publication series. The data presented covers the total area and production of rubber by province and cultivation categories as well as exports and imports data by destination country and country of origin. The data source are the result of the Monthly Survey of Plantation Company, compilation of export and import documents from the Directorate General of Customs, secondary data from the Directorate General of Estate, and ANRPC Publications.

Hopefully this publication will be a useful resource for Policy makers in the government and private institution, researcher, students, and other users.

I would like to express my high appreciation and gratitude to all stakeholders for their valuable contribution. Comments and suggestions to improve this publication are always welcome.

Jakarta, October 2010

BPS – STATISTICS INDONESIA



RUSMAN HERIAWAN
CHIEF STATISTICIAN

DAFTAR ISI
CONTENTS

	Halaman/ <i>Page</i>
KATA PENGANTAR / <i>PREFACE</i>	v
DAFTAR ISI / <i>CONTENTS</i>	vii
DAFTAR TABEL / <i>LIST OF TABLES</i>	viii
DAFTAR GAMBAR / <i>LIST OF FIGURES</i>	xv
I. PENDAHULUAN / <i>INTRODUCTION</i>	xvii
1.1 Latar Belakang / <i>Background</i>	xvii
1.2 Ruang Lingkup / <i>Coverage</i>	xviii
1.3 Metodologi / <i>Methodology</i>	xviii
1.4 Konsep dan Definisi / <i>Concepts and Definitions</i>	xix
II. ULASAN RINGKAS / <i>BRIEF REVIEW</i>	xxi
2.1 Perkembangan Luas Areal Perkebunan Karet / <i>Trend of Rubber Plantation Area</i>	xxi
2.2 Perkembangan Produksi Karet / <i>Trend of Rubber Production</i>	xxiii
2.3 Perkembangan Ekspor Karet / <i>Trend of Rubber Exports</i>	xxiv
2.4 Perkembangan Impor Karet / <i>Trend of Rubber Imports</i>	xxx

DAFTAR TABEL
LIST OF TABLES

			Halaman/Page
Tabel	A	Perkembangan Luas Areal Perkebunan Karet Indonesia (Ha), 2007-2009* <i>Trend of Rubber Plantation Area (Ha), 2007-2009*</i>	xxi
Tabel	B	Perkembangan Produksi Karet Indonesia (Ton), 2007-2009* <i>Trend of Rubber Production (Ton), 2007-2009*</i>	xxiii
Tabel	C.1	Perkembangan Ekspor Karet Indonesia (Ton), 2007-2009 <i>Trend of Rubber Exports (Ton), 2007-2009</i>	xxv
Tabel	C.2	Ekspor Karet Sintetis menurut Negara Tujuan, 2009 <i>Exports of Synthetic Rubber by Country of Destination, 2009</i>	xxx
Tabel	D.1	Perkembangan Impor Karet, 2007-2009 <i>Trend of Rubber Imports, 2007-2009</i>	xxxi
Tabel	D.2a	Impor Karet Alam menurut Negara Asal, 2009 <i>Imports of Natural Rubber by Country of Origin, 2009</i>	xxxiv
Tabel	D.2b	Impor Karet Sintetis menurut Negara Asal, 2009 <i>Imports of Synthetic Rubber by Country of Origin, 2009</i>	xxxv
Tabel	1	Luas Areal dan Produksi menurut Status Pengusahaan, 2007 – 2009* <i>Area and Production by Category of Producers, 2007– 2009*</i>	1
Tabel	2	Luas Areal menurut Status Pengusahaan dan Keadaan Tanaman, 2007 - 2009* <i>Area by Category Producers and Condition of Crops, 2007 – 2009*</i>	2

Tabel	3.1	Luas Areal dan Produksi menurut Provinsi dan Status Pengusahaan, 2007 <i>Area and Production by Province and Category of Producers, 2007</i>	3
Tabel	3.2	Luas Areal dan Produksi menurut Provinsi dan Status Pengusahaan, 2008 <i>Area and Production by Province and Category of Producers, 2008</i>	4
Tabel	3.3	Luas Areal dan Produksi menurut Provinsi dan Status Pengusahaan, 2009* <i>Area and Production by Province and Category of Producers, 2009*</i>	5
Tabel	4.1	Luas Areal dan Produksi menurut Provinsi dan Keadaan Tanaman, 2007 <i>Area and Production by Province and Condition of Crops, 2007</i>	6
Tabel	4.2	Luas Areal dan Produksi menurut Provinsi dan Keadaan Tanaman, 2008 <i>Area and Production by Province and Condition of Crops, 2008</i>	7
Tabel	4.3	Luas Areal dan Produksi menurut Provinsi dan Keadaan Tanaman, 2009* <i>Area and Production by Province and Condition of Crops, 2009*</i>	8
Tabel	5.1	Luas Areal dan Produksi Perkebunan Rakyat menurut Provinsi dan Keadaan Tanaman, 2007 <i>Area and Production of Smallholders by Province and Condition of Crops, 2007</i>	9
Tabel	5.2	Luas Areal dan Produksi Perkebunan Rakyat menurut Provinsi dan Keadaan Tanaman, 2008 <i>Area and Production of Smallholders by Province and Condition of Crops, 2008</i>	10
Tabel	5.3	Luas Areal dan Produksi Perkebunan Rakyat menurut Provinsi dan Keadaan Tanaman, 2009* <i>Area and Production of Smallholders by Province and Condition of Crops, 2009*</i>	11

Tabel	6.1	Luas Areal dan Produksi Perkebunan Besar Negara menurut Provinsi dan Keadaan Tanaman, 2007 <i>Area and Production of Government Plantation by Province and Condition of Crops, 2007</i>	12
Tabel	6.2	Luas Areal dan Produksi Perkebunan Besar Negara menurut Provinsi dan Keadaan Tanaman, 2008 <i>Area and Production of Government Plantations by Province and Condition of Crops, 2008</i>	13
Tabel	6.3	Luas Areal dan Produksi Perkebunan Besar Negara menurut Provinsi dan Keadaan Tanaman, 2009* <i>Area and Production of Government Plantations by Province and Condition of Crops, 2009*</i>	14
Tabel	7.1	Luas Areal dan Produksi Perkebunan Besar Swasta menurut Provinsi dan Keadaan Tanaman, 2007 <i>Area and Production of Private Plantations by Province and Condition of Crops, 2007</i>	15
Tabel	7.2	Luas Areal dan Produksi Perkebunan Besar Swasta menurut Provinsi dan Keadaan Tanaman, 2008 <i>Area and Production of Private Plantations by Province and Condition of Crops, 2008</i>	16
Tabel	7.3	Luas Areal dan Produksi Perkebunan Besar Swasta menurut Provinsi dan Keadaan Tanaman, 2009* <i>Area and Production of Private Plantations by Province and Condition of Crops, 2009*</i>	17
Tabel	8.1	Produksi menurut Provinsi dan Bulan (Ton), 2008 <i>Production by Province and Month (Ton), 2008</i>	18
Tabel	8.2	Produksi menurut Provinsi dan Bulan (Ton), 2009 * <i>Production by Province and Month (Ton), 2009 *</i>	20
Tabel	9.1	Produksi Perkebunan Rakyat menurut Provinsi dan Bulan (Ton), 2008 <i>Production of Smallholders by Province and Month (Ton), 2008</i>	22

Tabel 9.2	Produksi Perkebunan Rakyat menurut Provinsi dan Bulan (Ton), 2009* <i>Production of Smallholders by Province and Month (Ton), 2009*</i>	24
Tabel 10.1	Produksi Perkebunan Besar Negara menurut Provinsi dan Bulan (Ton), 2008 <i>Production of Government Plantations by Province and Month (Ton), 2008</i>	26
Tabel 10.2	Produksi Perkebunan Besar Negara menurut Provinsi dan Bulan (Ton), 2009* <i>Production of Government Plantations by Province and Month (Ton), 2009*</i>	28
Tabel 11.1	Produksi Perkebunan Besar Swasta menurut Provinsi dan Bulan (Ton), 2008 <i>Production of Private Plantations by Province and Month (Ton), 2008</i>	30
Tabel 11.2	Produksi Perkebunan Besar Swasta menurut Provinsi dan Bulan (Ton), 2009* <i>Production of Private Plantations by Province and Month (Ton), 2009*</i>	32
Tabel 12.1	Perkembangan Volume Ekspor Karet Alam menurut Jenis Komoditi (Ton), 2007-2009 <i>Trend of Volume of Natural Rubber Exports by Type of Commodity (Ton), 2007-2009</i>	34
Tabel 12.2	Perkembangan Nilai Ekspor Karet Alam menurut Jenis Komoditi (000 US\$), 2007-2009 <i>Trend of Value of Natural Rubber Exports by Type of Commodity (000 US\$), 2007-2009</i>	35
Tabel 13.1	Volume Ekspor Karet Alam Bulanan menurut Jenis Komoditi (Ton), 2009 <i>Monthly Volume of Natural Rubber Exports by Type of Commodity (Ton), 2009</i>	36
Tabel 13.2	Nilai Ekspor Karet Alam Bulanan menurut Jenis Komoditi (000 US\$), 2009 <i>Monthly Value of Natural Rubber Exports by Type of Commodity (000 US\$),2009</i>	38

		Halaman/Page
Tabel 14	Volume dan Nilai Ekspor Karet Alam menurut Negara Tujuan, 2008 dan 2009 <i>Volume and Value of Natural Rubber Exports by Country of Destination, 2008 and 2009</i>	40
Tabel 14.1	Volume dan Nilai Ekspor Latek menurut Negara Tujuan, 2008 dan 2009 <i>Volume and Value of Latex Exports by Country of Destination, 2008 and 2009</i>	42
Tabel 14.2	Volume dan Nilai Ekspor RSS menurut Negara Tujuan, 2008 dan 2009 <i>Volume and Value of RSS Exports by Country of Destination, 2008 and 2009</i>	43
Tabel 14.3	Volume dan Nilai Ekspor SIR menurut Negara Tujuan, 2008 dan 2009 <i>Volume and Value of SIR Exports by Country of Destination, 2008 and 2009</i>	45
Tabel 14.4	Volume dan Nilai Ekspor Karet Alam Lainnya menurut Negara Tujuan, 2008 dan 2009 <i>Volume and Value of Other Natural Rubber Exports by Country of Destination, 2008 and 2009</i>	47
Tabel 15	Volume dan Nilai Ekspor Karet Alam menurut Jenis Komoditi dan Negara Tujuan 2008 dan 2009 <i>Volume and Value of Natural Rubber Exports by Type of Commodity and Country of Destination, 2008 and 2009</i>	48
Tabel 16.1	Perkembangan Volume Ekspor Karet Sintetis menurut Jenis Komoditi (Ton), 2007-2009 <i>Trend of Volume of Synthetic Rubber Exports by Type of Commodity (Ton), 2007-2009</i>	56
Tabel 16.2	Perkembangan Nilai Ekspor Karet Sintetis menurut Jenis Komoditi (000 US\$), 2007-2009 <i>Trend of Value of Synthetic Rubber Exports by Type of Commodity (000 US\$), 2007-2009</i>	57
Tabel 17.1	Volume Ekspor Karet Sintetis Bulanan menurut Jenis Komoditi 2009 (Ton) <i>Monthly Volume of Synthetic Rubber Exports by Type of Commodity (Ton), 2009</i>	58

		Halaman/Page
Tabel 17.2	Nilai Ekspor Karet Sintetis Bulanan menurut Jenis Komoditi (000 US\$), 2009 <i>Monthly Value of Synthetic Rubber Exports by Type of Commodity (000 US\$), 2009</i>	60
Tabel 18	Volume dan Nilai Ekspor Karet Sintetis menurut Negara Tujuan, 2008 dan 2009 <i>Volume and Value of Synthetic Rubber Exports by Country of Destination, 2008 and 2009</i>	62
Tabel 19	Volume dan Nilai Ekspor Karet Sintetis menurut Jenis Komoditi dan Negara Tujuan, 2008 dan 2009 <i>Volume and Value of Synthetic Rubber Exports by Type of Commodity and Country of Destination, 2008 and 2009</i>	63
Tabel 20.1	Perkembangan Volume Impor Karet Alam menurut Jenis Komoditi (Ton), 2007-2009 <i>Trend of Volume of Natural Rubber Imports by Type of Commodity (Ton), 2007-2009</i>	68
Tabel 20.2	Perkembangan Nilai Impor Karet Alam menurut Jenis Komoditi (000 US\$), 2007-2009 <i>Trend of Value of Natural Rubber Imports by Type of Commodity (000 US\$), 2007-2009</i>	69
Tabel 21.1	Volume Impor Karet Alam Bulanan menurut Jenis Komoditi (Ton), 2009 <i>Monthly Volume of Natural Rubber Imports by Type of Commodity (Ton), 2009</i>	70
Tabel 21.2	Nilai Impor Karet Alam Bulanan menurut Jenis Komoditi (000 US\$), 2009 <i>Monthly Value of Natural Rubber Imports by Type of Commodity (000 US\$), 2009</i>	72
Tabel 22	Volume dan Nilai Impor Karet Alam menurut Negara Asal, 2008 dan 2009 <i>Volume and Value of Natural Rubber Imports by Country of Origin, 2008 and 2009</i>	74
Tabel 22.1	Volume dan Nilai Impor Latex dan SIR menurut Negara Asal, 2008 dan 2009 <i>Volume and Value of Latex and SIR Imports by Country of Origin, 2008 and 2009</i>	75

		Halaman/Page	
Tabel	22.2	Volume dan Nilai Impor RSS dan Karet Alam Lainnya menurut Negara Asal, 2008 dan 2009 <i>Volume and Value of RSS and Other Natural Rubber Imports by Country of Origin, 2008 and 2009</i>	76
Tabel	23	Volume dan Nilai Impor Karet Alam menurut Jenis Komoditi dan Negara Asal, 2008 dan 2009 <i>Volume and Value of Natural Rubber Imports by Type of Commodity and Country of Origin, 2008 and 2009</i>	77
Tabel	24.1	Perkembangan Volume Impor Karet Sintetis menurut Jenis Komoditi (Ton), 2007-2009 <i>Trend of Volume of Synthetic Rubber Imports by Type of Commodity (Ton), 2007-2009</i>	82
Tabel	24.2	Perkembangan Nilai Impor Karet Sintetis menurut Jenis Komoditi (000 US\$), 2007-2009 <i>Trend of Value of Synthetic Rubber Imports by Type of Commodity (000 US\$), 2007-2009</i>	83
Tabel	25.1	Volume Impor Karet Sintetis Bulanan menurut Jenis Komoditi (Ton), 2009 <i>Monthly Volume of Synthetic Rubber Imports by Type of Commodity (Ton), 2009</i>	84
Tabel	25.2	Nilai Impor Karet Sintetis Bulanan menurut Jenis Komoditi (000 US\$), 2009 <i>Monthly Value of Synthetic Rubber Imports by Type of Commodity (000 US\$), 2009</i>	86
Tabel	26	Volume dan Nilai Impor Karet Sintetis menurut Negara Asal, 2008 dan 2009 <i>Volume and Value of Synthetic Rubber Imports by Country of Origin, 2008 and 2009</i>	88
Tabel	27	Volume dan Nilai Impor Karet Sintetis menurut Jenis Komoditi dan Negara Asal, 2008 dan 2009 <i>Volume and Value of Synthetic Rubber Imports by Type of Commodity and Country of Origin, 2008 and 2009</i>	89
Tabel	28	Luas, Produksi dan Ekspor Karet Alam Negara Anggota ANRPC, 2002-2009 <i>Area, Production and Exports of Natural Rubber in ANRPC Member Countries, 2002-2009</i>	100

DAFTAR GAMBAR
LIST OF FIGURES

		Halaman/Page
Gambar	A	Perkembangan Luas Areal Perkebunan Karet Indonesia (Ha), xxii 2007-2009* <i>Trend of Rubber Plantation Area (Ha), 2007-2009*</i>
Gambar	B	Perkembangan Produksi Karet Indonesia (Ton), xxiv 2007-2009* <i>Trend of Rubber Production (Ton), 2007-2009*</i>
Gambar	C.1a	Perbandingan Volume Ekspor Karet Alam xxvii menurut Jenisnya, 2009 <i>Comparison of Volume of Natural Rubber Exports by Type, 2009</i>
Gambar	C.1b	Perbandingan Volume Ekspor Karet Sintetis xxviii menurut Jenisnya, 2009 <i>Comparison of Volume of Synthetic Rubber Exports by Type, 2009</i>
Gambar	C.2a	Persentase Volume Ekspor Karet Alam xxix menurut Negara Tujuan, 2009 <i>Percentage of Volume of Natural Rubber Exports by Country of Destination, 2009</i>
Gambar	C.2b	Persentase Volume Ekspor Karet Sintetis xxx menurut Negara Tujuan, 2009 <i>Percentage of Volume of Synthetic Rubber Exports by Country of Destination, 2009</i>
Gambar	D.1a	Perbandingan Volume Impor Karet Alam xxxii menurut Jenisnya, 2009 <i>Comparison of Volume of Natural Rubber Imports by Type, 2009</i>

Gambar	D.1b	Perbandingan Volume Impor Karet Sintetis menurut Jenisnya, 2009 <i>Comparison of Volume of Synthetic Rubber Imports by Type, 2009</i>	xxxiii
Gambar	D.2a	Persentase Volume Impor Karet Alam menurut Negara Asal, 2009 <i>Percentage of Volume of Natural Rubber Imports by Country of Origin, 2009</i>	xxxiv
Gambar	D.2b	Persentase Volume Impor Karet Sintetis menurut Negara Asal, 2009 <i>Percentage of Volume of Synthetic Rubber Imports by Country of Origin, 2009</i>	xxxv

<http://www.bps.go.id>

I. PENDAHULUAN

I.1 Latar Belakang

Sektor pertanian mempunyai peranan yang cukup penting dalam kegiatan perekonomian di Indonesia, hal ini dapat dilihat dari kontribusinya terhadap Produk Domestik Bruto (PDB) yang cukup besar yaitu sekitar 15,29 persen pada tahun 2009 atau merupakan urutan kedua setelah sektor Industri Pengolahan. Pada waktu krisis ekonomi, sektor pertanian merupakan sektor yang cukup kuat menghadapi guncangan ekonomi dan ternyata dapat diandalkan dalam pemulihan perekonomian nasional.

Salah satu sub sektor yang cukup besar potensinya adalah sub sektor perkebunan. Meskipun kontribusi sub sektor perkebunan terhadap pembentukan Produk Domestik Bruto belum terlalu besar yaitu sekitar 2,46 persen pada tahun 2009 atau merupakan urutan keempat di sektor pertanian setelah sub sektor tanaman bahan makanan, perikanan dan peternakan akan tetapi sub sektor ini merupakan penyedia bahan baku untuk sektor industri, penyerap tenaga kerja dan penghasil devisa.

Karet merupakan salah satu komoditi hasil perkebunan yang mempunyai peran cukup penting dalam kegiatan perekonomian di Indonesia. Karet juga salah satu komoditi ekspor Indonesia yang cukup penting sebagai penghasil devisa negara di luar minyak dan gas. Sekitar 77,57 persen produksi karet alam Indonesia diekspor ke manca negara dan hanya sebagian kecil yang dikonsumsi dalam negeri.

Dalam rangka menunjang peningkatan pembangunan perkaratan di Indonesia diperlukan informasi mengenai potensi karet Indonesia, untuk itu disusunlah buku publikasi Statistik Karet Indonesia 2009.

I.2 Ruang Lingkup

Publikasi ini memuat data dan ulasan ringkas tentang perkembangan luas dan produksi karet yang dirinci menurut status pengusahaannya yakni perkebunan rakyat, perkebunan besar negara dan perkebunan besar swasta serta disajikan menurut propinsi. Perkembangan ekspor dan impor karet Indonesia disajikan menurut jenis komoditi (kode *HS-Harmony System*) dan negara tujuan/asal. Selain itu juga disajikan data perkembangan luas areal, produksi dan ekspor karet dari beberapa negara anggota *ANRPC*.

I.3 Metodologi

Data yang disajikan dalam publikasi ini berupa tabel-tabel, gambar/grafik dan ulasan ringkas yang berupa analisis diskriptif dengan melihat pada pertumbuhan, distribusi maupun kontribusi atau persentase.

Sumber data yang dipergunakan dalam penyusunan publikasi ini diperoleh baik dari data primer maupun sekunder. Data primer yaitu data yang dihasilkan dari hasil pengolahan survei-survei yang dilaksanakan oleh Badan Pusat Statistik (BPS) seperti Survei Perusahaan Perkebunan, Survei Ekspor dan Survei Impor. Sedangkan data sekunder yaitu data yang berasal dari sumber lain seperti dari Direktorat Jenderal Perkebunan-Departemen Pertanian dan Publikasi *ANRPC*.

Data luas dan produksi perkebunan besar negara dan swasta diperoleh dari hasil Survei Perusahaan Perkebunan yang dilakukan dengan pencacahan secara lengkap

terhadap seluruh Administratur Perkebunan diseluruh Indonesia. Pengumpulan data dilakukan dengan cara *Mailing System* yaitu kuesioner dikirimkan langsung dari BPS ke Administratur Perkebunan dengan periode bulanan. Sedangkan data luas dan produksi perkebunan rakyat diperoleh dari Direktorat Jenderal Perkebunan, Departemen Pertanian.

Data Ekspor diperoleh dengan cara pengumpulan data berdasarkan dokumen ekspor/Pemberitahuan Ekspor Barang (PEB) dan Pemberitahuan Ekspor Barang Tertentu (PEBT) yang diisi oleh eksportir dan telah diberikan ijin muat oleh Bea dan Cukai dan selanjutnya mengirimkannya ke Badan Pusat Statistik (BPS).

Data Impor diperoleh dengan cara pengumpulan data berdasarkan dokumen impor/Pemberitahuan Impor Barang (PIB) yang diisi oleh importir dan telah diberikan ijin bongkar oleh Bea dan Cukai dan selanjutnya mengirimkan dokumen tersebut ke Badan Pusat Statistik (BPS).

I.4 Konsep Dan Definisi

Perusahaan Perkebunan adalah suatu perusahaan berbentuk badan usaha/badan hukum yang bergerak dalam kegiatan budidaya tanaman perkebunan di atas lahan yang dikuasai, dengan tujuan ekonomi/komersial dan mendapat izin usaha dari instansi yang berwenang dalam pemberian izin usaha perkebunan. Perusahaan perkebunan yang diusahakan oleh pemerintah (BUMN) disebut **Perkebunan Besar Negara (PBN)** dan perusahaan perkebunan yang diusahakan oleh swasta disebut **Perkebunan Besar Swasta (PBS)**.

Perkebunan Rakyat (PR) adalah usaha budidaya tanaman perkebunan yang diusahakan oleh rumah tangga dan tidak berbentuk badan usaha/badan hukum.

Tanaman Belum Menghasilkan (TBM) adalah tanaman yang sampai pada saat pengamatan belum pernah memberikan hasil, karena masih muda atau tanaman sudah cukup umur tetapi belum dapat menghasilkan karena tidak cocok dengan iklim, ketinggian tempat, kondisi tanah, dan sebagainya.

Tanaman Menghasilkan (TM) adalah tanaman yang sebelum saat pengamatan pernah memberikan hasil dan masih akan memberikan hasil, meskipun pada saat pengamatan sedang tidak menghasilkan.

Tanaman Tidak Menghasilkan/Tua/Rusak (TTM) adalah tanaman yang sampai dengan saat pengamatan tidak pernah memberikan hasil atau tidak akan memberikan hasil lagi disebabkan tua, rusak atau mandul.

Produksi karet yang disajikan pada publikasi ini berupa **produksi olahan** yaitu produksi primer yang telah diolah menjadi suatu bentuk barang jadi atau barang setengah jadi, sehingga nilai ekonomisnya lebih tinggi, dalam hal ini karet kering.

II. ULASAN RINGKAS

2.1 Perkembangan Luas Areal Perkebunan Karet

Perkembangan luas areal perkebunan karet di Indonesia selama tiga tahun terakhir mengalami peningkatan yakni berkisar 0,31 s.d 2,01 persen. Pada tahun 2007 lahan perkebunan karet Indonesia tercatat seluas 3,41 juta hektar, kemudian mengalami peningkatan pada tahun 2008 menjadi 3,42 juta hektar. Sedangkan untuk tahun 2009 diperkirakan luas areal perkebunan karet Indonesia masih akan meningkat menjadi 3,43 juta hektar. Perkembangan luas areal perkebunan karet dapat dilihat pada Tabel A dibawah ini.

Tabel A. Perkembangan Luas Areal Perkebunan Karet (Ha), 2007-2009*

Table A. Trend of Rubber Plantations Area (Ha), 2007-2009*

Tahun / Year	PR/ Smallholders	PBN/ Government Plantation	PBS/ Private Plantation	Jumlah/ Total	Pertumbuhan/ Growth (%)
(1)	(2)	(3)	(4)	(5)	(6)
2007	2.899.679	238.246	275.792	3.413.717	2,01.
2008	2.908.411	245.517	270.292	3.424.220	0,31
2009*	2.909.042	248.803	277.572	3.435.417	0,33

*) Angka Sementara

Selama periode tahun 2007 sampai tahun 2009 areal perkebunan karet tersebar di 25 propinsi yakni Propinsi NAD, Sumatera Utara, Sumatera Barat, Riau, Kepulauan Riau, Jambi, Sumatera Selatan, Bangka Belitung, Bengkulu, Lampung, Jawa Barat, Banten, Jawa Tengah, Jawa Timur, Bali, Kalimantan Barat, Kalimantan Tengah, Kalimantan

Selatan, Kalimantan Timur, Sulawesi Tengah, Sulawesi Selatan, Sulawesi Barat, Maluku, Papua serta Papua Barat.

Dari ke 25 propinsi tersebut, Propinsi Sumatera Selatan merupakan propinsi dengan areal perkebunan karet yang terluas di Indonesia, pada tahun 2009 diperkirakan tercatat seluas 660,39 ribu hektar atau 19,22 persen dari total luas areal perkebunan karet di Indonesia. Propinsi lain yang juga memiliki luas areal perkebunan karet yang cukup besar yakni Sumatera Utara (13,47%), Jambi (12,85%), Riau(11,32%) dan Kalimantan Barat

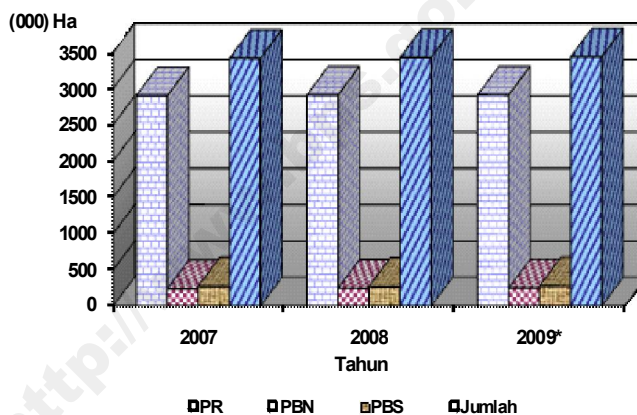

Gambar Perkembangan Luas Areal Perkebunan Karet, 2007-2009*

----- A.

Figure Trend of Rubber Plantation Area, 2007-2009*

Dilihat dari status pengusahaannya, sebagian besar perkebunan karet pada tahun 2009 diusahakan oleh Perkebunan Rakyat (PR) yakni sekitar 84,68 persen atau 2,91 juta hektar, Perkebunan Besar Negara (PBN) mengusahakan sebesar 7,24 persen atau 0,25 juta hektar dan hanya 8,08 persen atau 0,27 juta hektar yang diusahakan oleh Perkebunan Besar Swasta (PBS). Perkembangan luas areal perkebunan karet menurut status pengusahaan tahun 2007-2009 disajikan pada Gambar A di atas.

2.2 Perkembangan Produksi Karet

Perkembangan produksi karet di Indonesia selama tiga tahun terakhir berfluktuasi. Pada tahun 2007 produksi karet mencapai 2,76 juta ton dan meningkat 4,47 persen, pada tahun 2008 turun menjadi sebesar 2,75 juta ton atau 0,14 persen. Pada tahun 2009 produksi karet kembali mengalami penurunan sekitar 5,65 persen atau menjadi 2,6 juta ton. Perkembangan produksi karet Indonesia tahun 2007 sampai 2009 dapat dilihat pada Tabel B berikut ini.

Tabel Perkembangan Produksi Karet Indonesia 2007 - 2009* (Ton)

B.
Table Trend of Indonesian Rubber production 2007- 2009* (Tons)

Tahun / Year	PR/ Smallholders	PBN/ Government Plantation	PBS/ Private Plantation	Jumlah/ Total	Pertumbuhan/ Growth (%)
(1)	(2)	(3)	(4)	(5)	(6)
2007	2 176 686	277 200	301 286	2 755 172	4,47
2008	2 165 205	260 894	325 187	2 751 286	-0,14
2009*	1 955 065	292 827	347 960	2 595 852	-5,65

*) Angka Sementara / *Preliminary Figures*

Pada tahun 2009 produksi karet terbesar berasal dari Propinsi Sumatera Selatan yaitu sebesar 496,60 ribu ton yang berarti sekitar 19,13 persen dari total produksi karet Indonesia. Propinsi lain yang juga merupakan penghasil karet yang cukup besar yakni Sumatera Utara sebesar 413,68 ribu ton (13,47%), Riau sebesar 345,20 ribu ton (13,15%), Jambi (11,37%) dan sebesar 332,12 ribu ton Kalimantan Barat sebesar 293,49 ribu ton (10,05%).

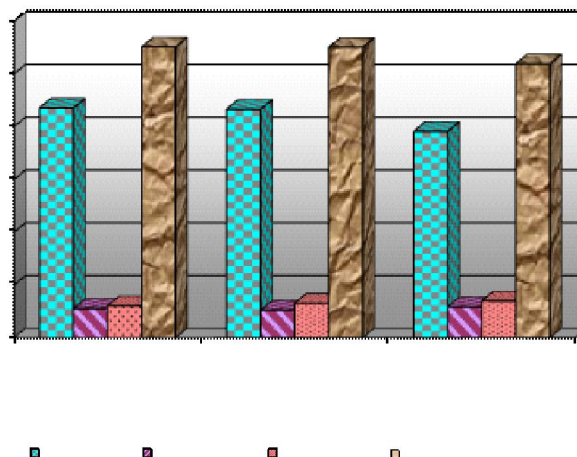

Gambar Perkembangan Produksi Karet, 2007-2009*
 ----- B.
 Figure *Trend of Rubber Production, 2007-2009**

Persentase produksi karet yang diusahakan oleh perkebunan rakyat selama periode tahun 2007-2009 yakni berkisar antara 75,31 – 79,00 persen, perkebunan besar negara 9,48 – 11,28 persen dan untuk perkebunan besar swasta berkisar 10,94 – 13,40 persen.

2.3 Perkembangan Ekspor Karet

Ekspor karet Indonesia secara umum dibagi dalam dua jenis yaitu karet alam dan karet sintetis, dimana selama periode tahun 2007-2009 produksi karet yang di ekspor sebagian besar dalam bentuk karet alam. Selama tiga tahun terakhir ekspor karet alam mengalami penurunan, dimana pada tahun 2007 volume ekspor karet alam Indonesia mencapai 2,41 juta ton dengan nilai ekspor sebesar US\$ 4870,51 juta, tahun 2008 mengalami penurunan sekitar 4,67 persen yakni menjadi 2,30 juta ton dan nilainya mencapai US\$ 6056,57 juta, pada tahun 2009 ekspor karet alam kembali mengalami penurunan sebesar 13,25 persen yakni menjadi 1,99 juta ton dengan nilai mencapai sebesar US\$3241,36 juta.

Sedangkan perkembangan ekspor karet sintetis selama tahun 2007 – 2009 juga mengalami penurunan, pada tahun 2007 volume ekspor karet sintetis mencapai 44,09 ribu ton dengan nilai sebesar US\$ 56,58 juta, pada tahun 2008 sekitar 48,68 persen yakni menjadi 22,63 ribu ton dengan dengan nilai US\$ 41,29 juta dan pada tahun 2009 terjadi penurunan sebesar 1,40 persen dengan volume sebesar 22,31 ribu ton dan nilai sebesar US\$ 29,27 juta. Perkembangan ekspor karet Indonesia tahun 2007-2009 dapat dilihat pada Tabel C.1 berikut ini.

Tabel C.1. Perkembangan Ekspor Karet, 2007-2009

Table C.1. Trend of Rubber Exports, 2007-2009

Tahun Year	Karet Alam/ Natural Rubber		Karet Sintetis/ Synthetic Rubber		Pertumbuhan Karet Alam/Natural Rubber Growth (%)		Pertumbuhan Karet Sintetis/Synthetic Rubber Growth (%)	
	Volume Volume (Ton)	Nilai Value (000 US\$)	Volume Volume (Ton)	Nilai Value (000 US\$)	Volume Volume (%)	Nilai Value (%)	Volume Volume (%)	Nilai Value (%)
(1)	(2)	(3)	(4)	(5)	(6)	(7)	(8)	(9)
2007	2 407 849	4 870 514	44 089	56 584	5,28	12,68	-4,87	14,26
2008	2 295 456	6 056 574	22 625	41 286	-4,67	24,35	-48,68	-27,04
2009	1 991 263	3 241 364	22 309	29 273	-13,25	-46,48	-1,4	-29,10

Secara lebih rinci ekspor karet alam Indonesia dikelompokkan menjadi lima belas jenis karet berdasarkan kode HS (*Harmony System*) yaitu :

- Kode HS 400110110 : Latex Containing Lt.1/2% Ammonia Cream Concentrate
- Kode HS 400110120 : Latex Containing Lt.1/2% Ammonia Centrifuge Concentrate
- Kode HS 400110190 : Latex Containing Lt.1/2% Ammonia Other Concentrate
- Kode HS 400110210 : Latex Containing >1/2% Ammonia Cream Concentrate
- Kode HS 400110220 : Latex Containing >1/2% Ammonia Centrifuge Concentrate
- Kode HS 400110290 : Latex Containing >1/2% Ammonia Other Concentrate
- Kode HS 400110900 : Other Natural Rubber Latex

- Kode HS 400121000 : Smoked Sheets
- Kode HS 400122110 : SIR 3CV
- Kode HS 400122150 : SIR 10
- Kode HS 400122160 : SIR 20
- Kode HS 400122190 : Other SIR
- Kode HS 400122900 : Other TSRN
- Kode HS 400129000 : Other Natural Rubber

Sedangkan ekspor karet sintetis Indonesia dikelompokkan menjadi enam belas jenis karet berdasarkan kode HS (*Harmony System*) yaitu :

- Kode HS 400211100 : Polybutadiene-Styrene Latex
- Kode HS 400211900 : Other Polybutadiene-Styrene Latex
- Kode HS 400219100 : Polybutadiene-Styrene Rubber (SBR)
- Kode HS 400219900 : Other SBR and XSBR2
- Kode HS 400220000 : Butadiene Rubber (BR)
- Kode HS 400231000 : Isobutene-Isoprene (Butyl) Rubber (IIR)
- Kode HS 400239000 : Other IIR
- Kode HS 400241000 : Latex of CR
- Kode HS 400249000 : Other Form of CR
- Kode HS 400251000 : Latex of NBR
- Kode HS 400259000 : Other Form of NBR
- Kode HS 400260000 : Isoprene Rubber
- Kode HS 400270000 : Ethylene-Propylene-Non-Conjugated Diene Rubber
- Kode HS 400280000 : Mixtures of Natural Rubber
- Kode HS 400291000 : Latex of Synthetic Rubber
- Kode HS 400299000 : Other Form of Synthetic Rubber

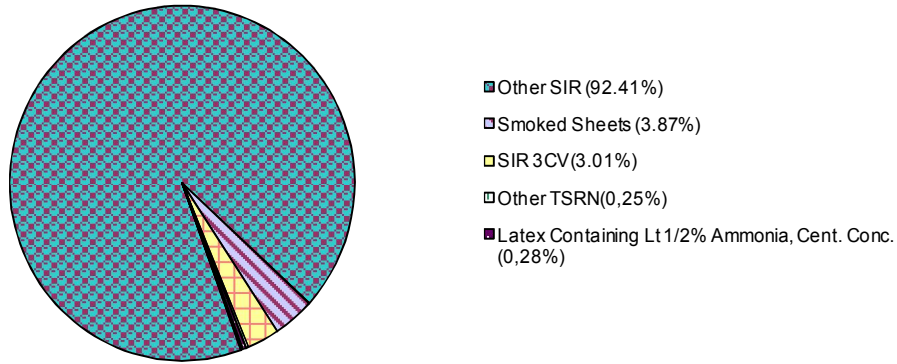

Gambar C.1a. Perbandingan Volume Ekspor Karet Alam menurut Jenisnya, 2009
 Figure C.1a. Comparison of Volume Natural Rubber Exports by Type, 2009

Dari empat belas jenis produk ekspor karet alam, tiga jenis karet alam yang paling besar volume ekspornya pada tahun 2009 adalah other SIR 20 (HS 400122190) sebesar 1,84 juta ton atau sekitar 92,41 persen dari total volume ekspor karet alam, *Smoked Sheets* (HS 400121000) dengan volume ekspor sebesar 77,04 ribu ton atau sekitar 3.87 persen dan kemudian *SIR 3CV* (HS 400122110) dengan volume 59,87 ribu ton atau sekitar 3.01 persen. Sedangkan untuk ekspor karet sintetis dari enam belas jenis produk ekspor terdapat dua jenis produk yang mempunyai volume ekspor terbesar yaitu *Polybutadiene-Styrene Latex* (HS 400211100) sebesar 14,72 ribu ton atau 65,97 persen dan *Polybutadiene Rubber (SBR)* (HS 400219000) dengan volume 6,58 ribu ton atau 29,51 persen.

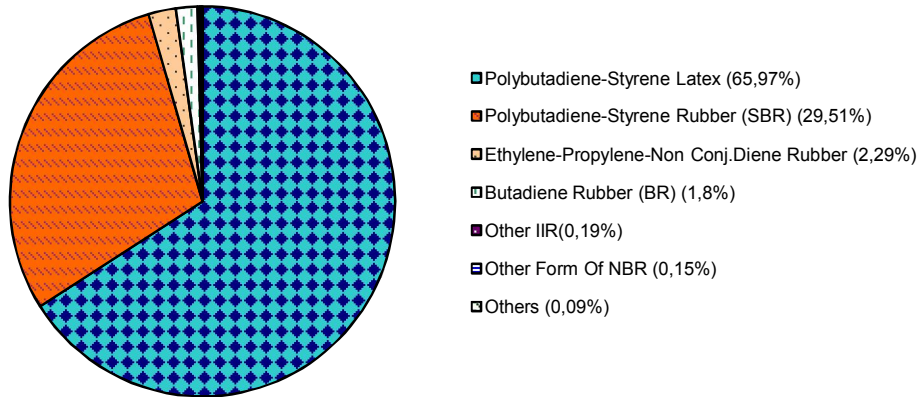

Gambar C.1b. Perbandingan Volume Ekspor Karet Sintetis menurut Jenisnya, 2009
 Figure Comparison of Volume Synthetic Rubber Exports by Type, 2009

Ekspor karet alam Indonesia menjangkau kelima benua yakni Asia, Afrika, Australia, Amerika dan Eropa. Namun demikian Asia masih merupakan pangsa pasar yang paling utama.

Pada tahun 2009 lima besar negara pengimpor karet alam Indonesia berturut-turut yaitu China volume ekspornya mencapai 457,12 ribu ton atau sebesar 22,96 persen terhadap total volume ekspor karet alam Indonesia dengan nilai sebesar US\$ 693,94 juta, peringkat kedua United States dengan volume ekspor sebesar 394,31 ribu ton atau 19,8 persen dan nilai ekspornya sebesar US\$ 657,64 juta. Peringkat ketiga Japan dengan kontribusi 13,7 persen atau volume ekspornya sebesar 272,88 ribu ton dengan nilai ekspor US\$ 453,13 juta, Singapore dan Korea Republic of berada di posisi keempat dan kelima, masing-masing mencapai 100,17 ribu ton atau sekitar 5,03 persen dengan nilai ekspor sebesar US\$ 164,91 juta, dan 99,55 ribu ton atau 5 persen dengan nilai ekspor mencapai US\$ 159,54 juta.

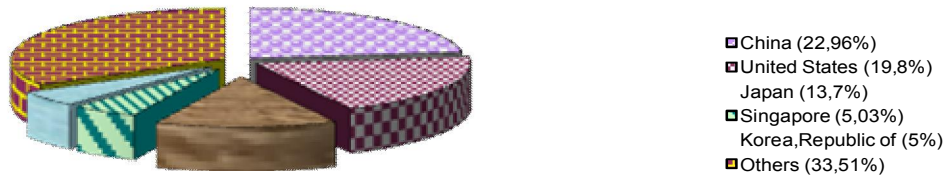

Gambar C.2a. Persentase Volume Ekspor Karet Alam menurut Negara Tujuan, 2009

Figure C.2a. *Percentage of Volume Natural Rubber Exports by Country of Destination, 2009*

Pada tahun 2009 dari lima besar negara pengimpor karet sintetis terbanyak yaitu, China dengan volume sebesar 4,99 ribu ton atau 22,37 persen dari total ekspor karet sintetis Indonesia dengan nilai sebesar US\$ 6,59 juta, kemudian India dengan volume 3,77 ribu ton (16,9 persen) dan nilai ekspornya sebesar US\$ 2,8 juta, Thailand dengan volume 3,72 ribu ton (16,66 persen) dengan nilai ekspor US\$ 4,37 juta. sedangkan Malaysia dan New Zealand volume ekspornya sebesar 2,73 ribu ton dan 2,52 ribu ton (12,24 persen dan 11,27 dengan nilai ekspor US\$ 3,31 juta dan US\$ 2,83 juta.

Besarnya volume ekspor karet dari lima negara terbesar pengimpor karet sintetis Indonesia tahun 2009 disajikan pada Tabel C.2b di bawah ini.

Tabel C.2. Ekspor Karet Sintetis Menurut Negara Tujuan, 2009
Table Exports of Synthetic Rubber by Country of Destination, 2009

No.	Negara Tujuan/ Country of Destination	Volume/ Volume (Ton)	Nilai/ Value (000 US\$)	Persentase Volume/ Percentage Volume (%)
(1)	(2)	(3)	(4)	(5)
1	China	4 991	6 588	22.37
2	India	3 770	2 810	16.90
3	Thailand	3 717	4 368	16.66
4	Malaysia	2 731	3 313	12.24
5	New Zealand	2 515	2 831	11.27
6	Others	4 585	9 363	20.55
Total		22 309	29 273	100.00

Besarnya persentase volume ekspor karet dari lima negara terbesar pengimpor karet sintetis Indonesia tahun 2009 disajikan pada Gambar C.2b di bawah ini.

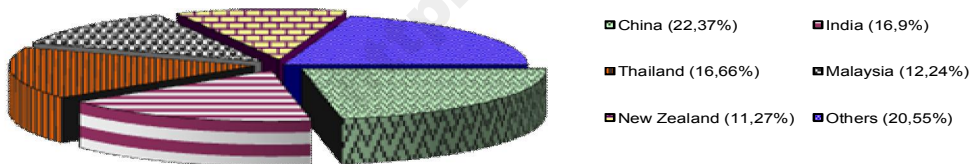

Gambar C.2b. Persentase Volume Ekspor Karet Sintetis menurut Negara Tujuan, 2009

Figure C.2b. Percentage of Volume Synthetic Rubber Exports by Country of Destination, 2009

2.4 Perkembangan Impor Karet

Impor karet Indonesia secara umum dibedakan menjadi dua jenis yaitu karet alam (*Natural Rubber*) dan karet sintetis (*Synthetic Rubber*).

Impor karet alam Indonesia selama periode tahun 2007-2009 mengalami peningkatan. Pada tahun 2007 volume impor mencapai 9,83 ribu ton dengan nilai impor sebesar US\$ 12,95 juta dan pada tahun 2008 sekitar 28,02 persen atau menjadi 12,59 ribu ton dengan nilai sebesar US\$ 24,13 juta begitu pula pada tahun 2009 volume impor juga mengalami kenaikan menjadi 12,76 ribu ton atau naik sekitar 1,38 persen dan nilainya mencapai US\$ 18,97 juta. Sedangkan impor karet sintetis Indonesia selama periode tahun 2007-2009 juga mengalami peningkatan. Pada tahun 2007 impor karet sintetis Indonesia mencapai 125,64 ribu ton dengan nilai impor sebesar US\$ 245,72 juta dan pada tahun 2008 mengalami peningkatan sebanyak 57,29 persen dengan volume sebesar 97,62 ribu ton dan nilai sebesar US\$ 510,53 juta, begitu juga pada tahun 2009 impor karet sintetis mengalami kenaikan sekitar 1,37 persen atau menjadi 200,32 ribu ton dengan nilai sebesar US\$ 361,53 juta.

Tabel D.1. **Perkembangan Impor Karet, 2007-2009**
Table **Trend of Rubber Imports, 2007-2009**

Tahun Year	Karet Alam/Natural Rubber		Karet Sintetis/Synthetic Rubber		Pertumbuhan Karet Alam/Natural Rubber Growth		Pertumbuhan Karet Sintetis/Synthetic Rubber Growth	
	Volume Volume (Ton)	Nilai Value (000 US\$)	Volume Volume (Ton)	Nilai Value (000 US\$)	Volume Volume (%)	Nilai Value (%)	Volume Volume (%)	Nilai Value (%)
(1)	(2)	(3)	(4)	(5)	(6)	(7)	(8)	(9)
2007	9 832	12 952	125 641	245 722	42,99	3,05	1,48	9,93
2008	12 587	24 132	197 615	510 526	28,02	86,32	57,29	107,77
2009	12 761	18 968	200 324	361 526	1,38	-21,4	1,37	-29,19

Perkembangan impor karet alam dan karet sintetis Indonesia tahun 2007-2009 dapat dilihat pada Tabel D.1. di atas.

Seperti ekspor karet Alam, impor karet Alam Indonesia juga dikelompokkan menjadi empat belas jenis berdasarkan kode HS (*Harmony System*). Pada tahun 2009 terdapat Volume impor karet Alam terbesar yaitu *Latex Containing > 1/2% Ammonia, Centrifuge Concentrate* (HS 400110220) mencapai 8,02 ribu ton atau sekitar 62,86 persen dari total volume impor karet alam dengan nilai impor mencapai US\$ 10,19 juta.

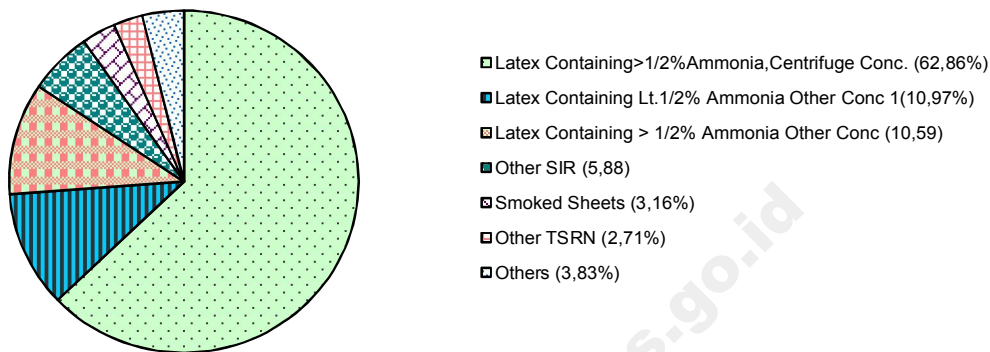

Gambar D.1a. Perbandingan Volume Impor Karet Alam menurut Jenisnya, 2009

Figure Comparison of Volume of Natural Rubber Imports by Type, 2009

Sedangkan impor karet sintetis dari enam belas jenis yang di impor terdapat hanya dua jenis yang mempunyai volume impor terbesar yaitu *Polybutadiene-Styrene Rubber (SBR)* (HS 400219100) dengan volume sebesar 93,34 ribu ton atau sekitar 46,59 persen dari total impor karet sintetis dengan nilai US\$ 149,36 juta, kemudian *Butadiene Rubber (BR)* (HS 400220000) dengan volume sebesar 48,41 ribu ton atau 24,16 persen dengan nilai US\$ 84,13 juta.

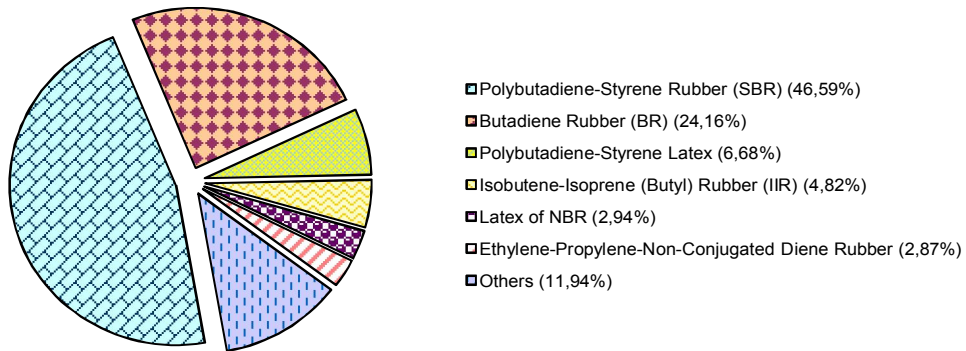

Gambar D.1b. Perbandingan Volume Impor Karet Sintetis menurut Jenisnya, 2009
 Figure Comparison of Volume of Synthetic Rubber Imports by Type, 2009

Pada tahun 2009, lima besar negara yang menjadi pemasok karet alam Indonesia berturut-turut yaitu Vietnam volume impornya mencapai 5,71 ribu ton atau sebesar 44,72 persen terhadap total volume impor karet alam Indonesia dengan nilai sebesar US\$ 7,54 juta, Thailand dengan volume impor sebesar 3,21 ribu ton atau memiliki kontribusi 25,15 persen dan nilai impornya sebesar US\$ 4,96 juta, Malaysia dengan kontribusi 20,69 persen atau volume impornya sebesar 2,64 ribu ton dengan nilai impor US\$ 3,49 juta, sementara itu Singapore dan Romania masing-masing mencapai 722 ton atau sekitar 5,66 persen dengan nilai impor sebesar US\$ 1,39 juta, dan 197 ton atau 1,54 persen dengan nilai impor mencapai US\$ 636 ribu. (Tabel D.2b)

Tabel D.2a. **Impor Karet Alam menurut Negara Asal, 2009**
Table *Imports of Natural Rubber by Country of Origin, 2009*

No.	Negara Asal/ Country of Origin	Volume/ Volume (Ton)	Nilai/ Value (000 US\$)	Persentase Volume/ Percentage Volume (%)
(1)	(2)	(3)	(4)	(5)
1	Vietnam	5 707	7 541	44.72
2	Thailand	3 209	4 958	25.15
3	Malaysia	2 640	3 494	20.69
4	Singapore	722	1 393	5.66
5	Romania	197	636	1.54
6	Other	286	946	2.24
Jumlah		12 761	18 968	100.00

Besarnya persentase volume impor karet Indonesia dari lima negara terbesar pengeksport karet alam Indonesia tahun 2009 disajikan pada Gambar D.3a di bawah ini.

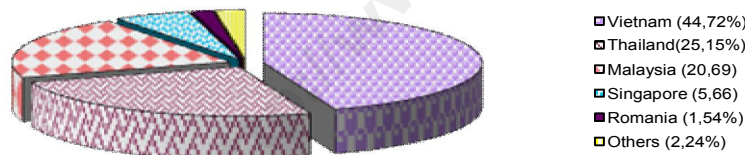

Gambar D.2a. **Persentase Volume Impor Karet Alam menurut Negara Asal, 2009**
Figure *Percentage of Volume of Natural Rubber Imports by Country of Origin, 2009*

Sedangkan lima besar negara yang menjadi pemasok karet sintesis Indonesia berturut-turut yaitu adalah Korea Republic of dengan volume sebesar 75,33 ribu ton atau sekitar 37,6 persen dari total impor karet sintesis Indonesia, dengan nilai sebesar US\$ 114,83 juta. Kemudian Japan dengan volume 30,27 ribu ton (15,11%) dan nilai sebesar US\$ 69,91 juta, Thailand dengan volume sebesar 14,48 ribu ton(7,23%) dan nilai sebesar US\$ 22,45

juta, sedangkan pada urutan keempat dan kelima adalah China dan United States dengan volume sebesar 13,46 ribu ton dan 12.0 ribu ton dengan nilai 24,09 Juta dan 28,15 juta. Besarnya volume dan nilai impor karet dari lima negara terbesar pengekspor karet sintetis Indonesia tahun 2009 disajikan pada Tabel D.2b di bawah ini.

Tabel D.2b. Impor Karet Sintetis Menurut Negara Asal, 2009
Table Imports of Synthetic Rubber by Country of Origin, 2009

No.	Negara Asal/ Country of Origin	Volume/ Volume (Ton)	Nilai/ Value (000 US\$)	Persentase Volume/ Percentage Volume (%)
(1)	(2)	(3)	(4)	(5)
1	Korea, Republic of	75 325	114 833	37.6
2	Japan	30 273	69 907	15.11
3	Thailand	14 481	22 454	7.23
4	China	13 456	24 092	6.72
5	United States	11 995	28 151	5.99
6	Others	54 794	102 089	27.35
Jumlah		200 324	361 526	100.00

Besarnya persentase volume impor karet Indonesia dari lima negara terbesar pengekspor karet sintetis Indonesia tahun 2009 disajikan pada Gambar D.3b di bawah ini.

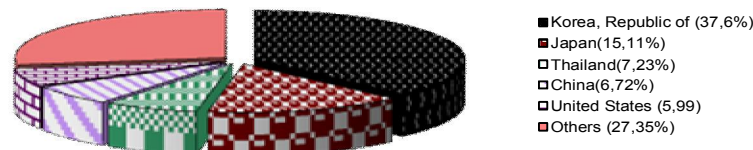

Gambar D.2b. Persentase Volume Impor Karet Sintetis menurut Negara Asal, 2009
Figure Percentage of Volume of Synthetic Rubber Imports by Country of Origin, 2009

Tabel 1 Luas Areal dan Produksi Menurut Status Pengusahaan, 2007 – 2009*)

Table Area and Production by Category of Producers, 2007 – 2009*)

No.	Status Pengusahaan Category of Producers	2007	2008	2009*)
(1)	(2)	(3)	(4)	(5)
Luas (Ha) Area (Ha)				
1	Perkebunan Rakyat Smallholders	2 899 679	2 908 411	2 909 042
2	Perkebunan Besar Negara Government Plantations	238 246	245 517	248 803
3	Perkebunan Besar Swasta Private Plantations	275 792	270 292	277 572
Jumlah/Total		3 413 717	3 424 220	3 435 417
Produksi (Ton) Production (Ton)				
1	Perkebunan Rakyat Smallholders	2 176 686	2 165 205	1 955 065
2	Perkebunan Besar Negara Government Plantations	277 200	260 894	292 827
3	Perkebunan Besar Swasta Private Plantations	301 286	325 187	347 960
Jumlah/Total		2 755 172	2 751 286	2 595 852

Wujud Produksi / Production : Karet kering / Dried Natural Rubber

*) Angka Sementara / Preliminary Figures

Tabel 2 Luas Areal Menurut Status Pengusahaan dan Keadaan Tanaman, 2007- 2009*)
 Table Area by Category Producers and Condition of Crops, 2007 – 2009*)

No.	Status Pengusahaan Dan Keadaan Tanaman <i>Category of Producers And Condition of Crops</i>	2007	2008	2009*)
(1)	(2)	(3)	(4)	(5)
Perkebunan Rakyat Smallholders				
1	TBM / <i>Immature</i>	486 669	514 358	504 437
2	TM / <i>Mature</i>	2 381 466	2 366 766	2 357 579
3	TTM / <i>Damaged</i>	31 544	27 287	47 026
	Sub Jumlah / Sub Total	2 899 679	2 908 411	2 909 042
Perkebunan Besar Negara Government Plantations				
1	TBM / <i>Immature</i>	24 559	41 730	29 603
2	TM / <i>Mature</i>	205 303	195 118	210 747
3	TTM / <i>Damaged</i>	8 384	8 669	8 453
	Sub Jumlah / Sub Total	238 246	245 517	248 803
Perkebunan Besar Swasta Private Plantations				
1	TBM / <i>Immature</i>	67 487	46 825	56 266
2	TM / <i>Mature</i>	188 778	203 638	207 212
3	TTM / <i>Damaged</i>	19 527	19 829	14 094
	Sub Jumlah / Sub Total	275 792	270 292	277 572
Jumlah / Total				
1	TBM / <i>Immature</i>	578 715	602 913	590 306
2	TM / <i>Mature</i>	2 775 547	2 765 522	2 775 538
3	TTM / <i>Damaged</i>	59 455	55 785	69 573
	Jumlah / Total	3 413 717	3 424 220	3 435 417

*) Angka Sementara / Preliminary Figures

Tabel 3.1 Luas Areal dan Produksi Menurut Provinsi dan Status Pengusahaan, 2007
 Table 3.1 Area and Production by Province and Category of Producers, 2007

No	Provinsi Province	Perkebunan Rakyat Smallholders		Perk. Besar Negara Government Plantations		Perk. Besar Swasta Private Plantations		Jumlah Total	
		Luas Area (Ha)	Produksi Production (Ton)	Luas Area (Ha)	Produksi Production (Ton)	Luas Area (Ha)	Produksi Production (Ton)	Luas Area (Ha)	Produksi Production (Ton)
(1)	(2)	(3)	(4)	(5)	(6)	(7)	(8)	(9)	(10)
1	ACEH	75 200	57 015	11 991	12 377	16 092	8 319	103 283	77 711
2	Sumatera Utara	293 389	225 286	74 327	85 589	95 896	136 654	463 612	447 529
3	Sumatera Barat	122 981	90 027	-	-	1 708	2 360	124 689	92 387
4	Riau	354 046	317 270	14 253	19 222	38 645	33 775	406 944	370 267
5	Kepulauan Riau	28 124	21 136	-	-	5 683	1 934	33 807	23 070
6	Jambi	433 458	302 862	-	-	2 560	3 265	436 018	306 127
7	Sumatera Selatan	616 172	490 677	13 464	15 662	23 620	27 632	653 256	533 971
8	Bangka Belitung	29 381	19 821	-	-	-	-	29 381	19 821
9	Bengkulu	59 730	42 331	11 259	14 263	1 400	1 670	72 389	58 264
10	Lampung	50 760	37 294	17 007	25 924	4 422	6 389	72 189	69 607
11	DKI Jakarta	-	-	-	-	-	-	-	-
12	Jawa Barat	7 109	4 453	20 559	25 525	29 516	28 644	57 184	58 622
13	Banten	16 339	9 765	1 238	1 225	4 371	4 570	21 948	15 560
14	Jawa Tengah	1 355	532	25 283	28 117	5 858	6 404	32 496	35 053
15	D.I. Yogyakarta	-	-	-	-	-	-	-	-
16	Jawa Timur	-	-	14 019	17 228	5 092	6 299	19 111	23 527
17	Bali	-	-	-	-	101	120	101	120
18	Nusa Tenggara Barat	-	-	-	-	-	-	-	-
19	Nusa Tenggara Timur	-	-	-	-	-	-	-	-
20	Kalimantan Barat	378 248	258 177	3 487	3 302	9 632	7 242	391 367	268 721
21	Kalimantan Tengah	254 648	190 866	4 702	5 607	5 916	2 340	265 266	198 813
22	Kalimantan Selatan	111 991	84 491	16 090	13 752	15 604	12 518	143 685	110 761
23	Kalimantan Timur	45 547	19 068	3 962	4 325	2 900	3 330	52 409	26 723
24	Sulawesi Utara	-	-	-	-	-	-	-	-
25	Gorontalo	-	-	-	-	-	-	-	-
26	Sulawesi Tengah	2 060	2 106	5 296	3 497	-	-	7 356	5 603
27	Sulawesi Selatan	14 090	1 489	-	-	5 967	6 955	20 057	8 444
28	Sulawesi Barat	400	369	-	-	809	866	1 209	1 235
29	Sulawesi Tenggara	-	-	-	-	-	-	-	-
30	Maluku	-	-	1 309	1 585	-	-	1 309	1 585
31	Maluku Utara	-	-	-	-	-	-	-	-
32	Papua	4 617	1 625	-	-	-	-	4 617	1 625
33	Papua Barat	34	26	-	-	-	-	34	26
Indonesia		2 899 679	2 176 686	238 246	277 200	275 792	301 286	3 413 717	2 755 172

Wujud Produksi / Production : Karet kering / Dried Natural Rubber

Tabel 3.2 Luas Areal dan Produksi Menurut Provinsi dan Status Pengusahaan, 2008
 Table 3.2 Area and Production by Province and Category of Producers, 2008

No	Provinsi Province	Perkebunan Rakyat Smallholders		Perk. Besar Negara Government Plantations		Perk. Besar Swasta Private Plantations		Jumlah Total	
		Luas Area (Ha)	Produksi Production (Ton)	Luas Area (Ha)	Produksi Production (Ton)	Luas Area (Ha)	Produksi Production (Ton)	Luas Area (Ha)	Produksi Production (Ton)
(1)	(2)	(3)	(4)	(5)	(6)	(7)	(8)	(9)	(10)
1	ACEH	90 950	62 090	17 782	19 922	9 777	8 693	118 509	90 705
2	Sumatera Utara	312 972	267 965	73 048	76 352	76 015	99 202	462 035	443 519
3	Sumatera Barat	124 902	93,777	-	-	814	-	125 716	93 777
4	Riau	327 380	282 860	11 488	8 315	50 538	74 367	389 406	365 542
5	Kepulauan Riau	25 827	20 248	-	-	5 683	2 051	31 510	22 299
6	Jambi	438 341	300 417	-	-	4 000	5 411	442 341	305 828
7	Sumatera Selatan	615 270	492 968	13 293	16 479	34 225	34 251	662 788	543 698
8	Bangka Belitung	29,757	19,793	-	-	-	-	29 757	19 793
9	Bengkulu	50 278	22 973	11 225	14 554	11 491	14 536	72 994	52 063
10	Lampung	50 728	29 909	23 413	27 288	9 593	13 010	83 734	70 207
11	DKI Jakarta	-	-	-	-	-	-	-	-
12	Jawa Barat	11 361	16 285	18 429	21 921	21 964	20 998	51 754	59 204
13	Banten	16 885	9 470	1 484	1 943	5 011	4 302	23 380	15 715
14	Jawa Tengah	871	757	23 530	23 157	6 298	6 562	30 699	30 476
15	D.I. Yogyakarta	-	-	-	-	-	-	-	-
16	Jawa Timur	-	-	14 334	13 279	9 532	9 976	23 866	23 255
17	Bali	-	-	-	-	95	110	95	110
18	Nusa Tenggara Barat	-	-	-	-	-	-	-	-
19	Nusa Tenggara Timur	-	-	-	-	-	-	-	-
20	Kalimantan Barat	371 422	245 310	8 026	7 094	9 413	13 740	388 861	266 144
21	Kalimantan Tengah	254 111	185 395	9 164	11 589	928	1 081	264 203	198 065
22	Kalimantan Selatan	113 614	87 801	13 212	11 599	7 075	9 592	133 901	108 992
23	Kalimantan Timur	51 415	19 185	4 349	5 148	2 089	1 530	57 853	25 863
24	Sulawesi Utara	-	-	-	-	-	-	-	-
25	Gorontalo	-	-	-	-	-	-	-	-
26	Sulawesi Tengah	1,906	2,659	1 254	958	-	-	3 160	3 617
27	Sulawesi Selatan	14 599	2 393	-	-	5 751	5 775	20 350	8 168
28	Sulawesi Barat	1,209	1,301	-	-	-	-	1 209	1 301
29	Sulawesi Tenggara	-	-	-	-	-	-	-	-
30	Maluku	-	-	1 486	1 296	-	-	1 486	1 296
31	Maluku Utara	-	-	-	-	-	-	-	-
32	Papua	4,579	1,623	-	-	-	-	4 579	1 623
33	Papua Barat	34	26	-	-	-	-	34	26
INDONESIA		2 908 411	2 165 205	245 517	260 894	270 292	325 187	3 424 220	2 751 286

Wujud Produksi / Production : Karet kering / Dried Natural Rubber

Tabel 3.3 Luas Areal dan Produksi Menurut Provinsi dan Status Pengusahaan, 2009*)

Table Area and Production by Province and Category of Producers, 2009*)

No	Provinsi Province	Perkebunan Rakyat Smallholders		Perk. Besar Negara Government Plantations		Perk. Besar Swasta Private Plantations		Jumlah Total	
		Luas Area (Ha)	Produksi Production (Ton)	Luas Area (Ha)	Produksi Production (Ton)	Luas Area (Ha)	Produksi Production (Ton)	Luas Area (Ha)	Produksi Production (Ton)
(1)	(2)	(3)	(4)	(5)	(6)	(7)	(8)	(9)	(10)
1	ACEH	86 124	54 537	17 782	19 924	15 306	10 482	119 212	84 943
2	Sumatera Utara	294 416	190 467	72 774	85 212	95 556	138 000	462 746	413 679
3	Sumatera Barat	129 029	88 632	-	-	137	207	129 166	88 839
4	Riau	329 641	284 830	11 468	10 402	47 758	49 963	388 867	345 195
5	Kepulauan Riau	31 682	21 417	-	-	-	-	31 682	21 417
6	Jambi	437 354	285 883	-	-	4 000	6 130	441 354	292 013
7	Sumatera Selatan	611 170	419 629	13 282	19 082	35 941	57 892	660 393	496 603
8	Bangka Belitung	29 453	18 776	-	-	-	-	29 453	18 776
9	Bengkulu	59 756	30 710	11 203	17 842	1 840	1 769	72 799	50 321
10	Lampung	55 369	31 125	22 509	27 368	5 227	7 028	83 105	65 521
11	DKI Jakarta	-	-	-	-	-	-	-	-
12	Jawa Barat	8 077	4 077	20 301	23 418	24 186	31 399	52 564	58 894
13	Banten	15 654	9 055	1 175	1 395	6 585	5 756	23 414	16 206
14	Jawa Tengah	1 479	487	25 438	30 002	5 602	6 242	32 519	36 731
15	D.I. Yogyakarta	-	-	-	-	-	-	-	-
16	Jawa Timur	-	-	16 354	15 455	5 724	6 721	22 078	22 176
17	Bali	-	-	-	-	-	-	-	-
18	Nusa Tenggara Barat	-	-	-	-	-	-	-	-
19	Nusa Tenggara Timur	-	-	-	-	-	-	-	-
20	Kalimantan Barat	371 391	234 262	8 026	7 093	9 384	9 042	388 801	250 397
21	Kalimantan Tengah	257 909	173 254	7 867	12 418	2 064	951	267 840	186 623
22	Kalimantan Selatan	110 401	77 596	13 934	16 152	10 290	8 654	134 625	102 402
23	Kalimantan Timur	56 776	19 594	3 950	4 677	2 089	1 530	62 815	25 801
24	Sulawesi Utara	-	-	-	-	-	-	-	-
25	Gorontalo	-	-	-	-	-	-	-	-
26	Sulawesi Tengah	1 843	1 812	1 254	958	-	-	3 097	2 770
27	Sulawesi Selatan	16 122	4 136	-	-	5 883	6 194	22 005	10 330
28	Sulawesi Barat	1 196	1 344	-	-	-	-	1 196	1 344
29	Sulawesi Tenggara	-	-	-	-	-	-	-	-
30	Maluku	1 486	1 429	1 486	1 429	-	-	2 972	2 858
31	Maluku Utara	-	-	-	-	-	-	-	-
32	Papua	2 680	1 988	-	-	-	-	2 680	1 988
33	Papua Barat	34	25	-	-	-	-	34	25
INDONESIA		2 909 042	1 955 065	248 803	292 827	277 572	347 960	3 435 417	2 595 852

Wujud Produksi / Production : Karet kering / Dried Natural Rubber

*) Angka Sementara / Preliminary Figures

Tabel 4.1 Luas Areal dan Produksi Menurut Provinsi dan Keadaan Tanaman, 2007
 Table 4.1 Area and Production by Province and Condition of Crops, 2007

No.	Provinsi Province	Luas / Area (Ha)				Produksi Production (Ton)	Rata-rata Produksi Yield (Kg/Ha)
		TBM Immature	TM Mature	TTM Damaged	Jumlah Total		
(1)	(2)	(3)	(4)	(5)	(6)	(7)	(8)
1	ACEH	11 445	85 091	6 747	103 283	77 711	913,27
2	Sumatera Utara	40 448	412 809	10 355	463 612	447 529	1 084,11
3	Sumatera Barat	28 303	88 911	7 475	124 689	92 387	1 039,10
4	Riau	51 629	353 025	2 290	406 944	370 267	1 048,84
5	Kepulauan Riau	7 706	25 503	598	33 807	23 070	904,60
6	Jambi	68 164	365 280	2 574	436 018	306 127	838,06
7	Sumatera Selatan	119 839	527 791	5 626	653 256	533 971	1 011,71
8	Bangka Belitung	9 036	20 304	41	29 381	19 821	976,21
9	Bengkulu	12 046	59 769	574	72 389	58 264	974,82
10	Lampung	14 298	57 851	40	72 189	69 607	1 203,21
11	DKI Jakarta	-	-	-	-	-	-
12	Jawa Barat	8 629	41 342	7 213	57 184	58 622	1 417,98
13	Banten	1 817	19 159	972	21 948	15 560	812,15
14	Jawa Tengah	4 482	26 074	1 940	32 496	35 053	1 344,37
15	D.I. Yogyakarta	-	-	-	-	-	-
16	Jawa Timur	2 946	15 814	351	19 111	23 527	1 487,73
17	Bali	3	98	0	101	120	1 224,49
18	Nusa Tenggara Barat	-	-	-	-	-	-
19	Nusa Tenggara Timur	-	-	-	-	-	-
20	Kalimantan Barat	65 720	322 533	3 114	391 367	268 721	833,16
21	Kalimantan Tengah	65 459	197 504	2 303	265 266	198 813	1 006,63
22	Kalimantan Selatan	33 866	107 712	2 107	143 685	110 761	1 028,31
23	Kalimantan Timur	17 773	29 625	5 011	52 409	26 723	902,04
24	Sulawesi Utara	-	-	-	-	-	-
25	Gorontalo	-	-	-	-	-	-
26	Sulawesi Tengah	1 899	5 457	0	7 356	5 603	1 026,75
27	Sulawesi Selatan	13 200	6 853	4	20 057	8 444	1 232,16
28	Sulawesi Barat	0	1 209	0	1 209	1 235	1 021,51
29	Sulawesi Tenggara	-	-	-	-	-	-
30	Maluku	0	1 309	0	1 309	1 585	1 211,01
31	Maluku Utara	-	-	-	-	-	-
32	Papua	0	4 497	120	4 617	1 625	361,35
33	Papua Barat	7	27	0	34	26	962,96
Indonesia		578 715	2 775 547	59 455	3 413 717	2 755 172	992,66

Wujud Produksi / Production : Karet kering / Dried Natural Rubber

Tabel 4.2 Luas Areal dan Produksi Menurut Provinsi dan Keadaan Tanaman, 2008
 Table Area and Production by Province and Condition of Crops, 2008

No.	Provinsi Province	Luas / Area (Ha)				Produksi Production (Ton)	Rata-rata Produksi Yield (Kg/Ha)
		TBM Immature	TM Mature	TTM Damaged	Jumlah Total		
(1)	(2)	(3)	(4)	(5)	(6)	(7)	(8)
1	ACEH	15 097	99 273	4 139	118 509	90 705	913.69
2	Sumatera Utara	47 594	408 853	5 588	462 035	443 519	1 084.79
3	Sumatera Barat	29 688	90 000	6 028	125 716	93 777	1 041.97
4	Riau	37 609	348 570	3 227	389 406	365 542	1 048.69
5	Kepulauan Riau	6 019	24 991	500	31 510	22 299	892.28
6	Jambi	74 902	363 965	3 474	442 341	305 828	840.27
7	Sumatera Selatan	120 252	534 454	8 082	662 788	543 698	1 017.30
8	Bangka Belitung	9 478	20 246	33	29 757	19 793	977.63
9	Bengkulu	17 111	55 023	860	72 994	52 063	946.20
10	Lampung	24 100	59 473	161	83 734	70 207	1 180.49
11	DKI Jakarta	-	-	-	-	-	-
12	Jawa Barat	8 606	39 777	3 371	51 754	59 204	1 488.40
13	Banten	2 339	19 259	1 782	23 380	15 715	815.98
14	Jawa Tengah	7 136	22 183	1 380	30 699	30 476	1 373.84
15	D.I. Yogyakarta	-	-	-	-	-	-
16	Jawa Timur	7 128	15 248	1 490	23 866	23 255	1 525.12
17	Bali	3	92	-	95	110	1 195.65
18	Nusa Tenggara Barat	-	-	-	-	-	-
19	Nusa Tenggara Timur	-	-	-	-	-	-
20	Kalimantan Barat	65 787	319 050	4 024	388 861	266 144	834.18
21	Kalimantan Tengah	66 751	195 610	1 842	264 203	198 065	1 012.55
22	Kalimantan Selatan	28 115	104 962	824	133 901	108 992	1 038.39
23	Kalimantan Timur	20 626	28 592	8 635	57 853	25 863	904.55
24	Sulawesi Utara	-	-	-	-	-	-
25	Gorontalo	-	-	-	-	-	-
26	Sulawesi Tengah	376	2 784	-	3 160	3 617	1 299.21
27	Sulawesi Selatan	14 189	5 912	249	20 350	8 168	1 381.60
28	Sulawesi Barat	-	1 209	-	1 209	1 301	1 076.10
29	Sulawesi Tenggara	-	-	-	-	-	-
30	Maluku	-	1 486	-	1 486	1 296	872.14
31	Maluku Utara	-	-	-	-	-	-
32	Papua	-	4 483	96	4 579	1 623	362.03
33	Papua Barat	7	27	-	34	26	962.96
INDONESIA		602 913	2 765 522	55 785	3 424 220	2 751 286	994.85

Wujud Produksi / Production : Karet kering / Dried Natural Rubber

Tabel 4.3 Luas Areal dan Produksi Menurut Provinsi dan Keadaan Tanaman, 2009*)
 Table Area and Production by Province and Condition of Crops, 2009*)

No.	Provinsi Province	Luas / Area (Ha)				Produksi Production (Ton)	Rata-rata Produksi Yield (Kg/Ha)
		TBM Immature	TM Mature	TTM Damaged	Jumlah Total		
(1)	(2)	(3)	(4)	(5)	(6)	(7)	(8)
1	ACEH	14 859	99 013	5 340	119 212	84 943	857,90
2	Sumatera Utara	47 348	407 927	7 471	462 746	413 679	1 014,10
3	Sumatera Barat	28 704	89 928	10 534	129 166	88 839	987,89
4	Riau	35 757	350 181	2 929	388 867	345 195	985,76
5	Kepulauan Riau	5 882	24 971	829	31 682	21 417	857,67
6	Jambi	72 511	363 700	5 143	441 354	292 013	802,90
7	Sumatera Selatan	115 071	540 263	5 059	660 393	496 603	919,19
8	Bangka Belitung	9 164	20 232	57	29 453	18 776	928,03
9	Bengkulu	16 666	54 935	1 198	72 799	50 321	916,01
10	Lampung	22 847	59 301	957	83 105	65 521	1 104,89
11	DKI Jakarta	-	-	-	-	-	-
12	Jawa Barat	6 326	42 095	4 143	52 564	58 894	1 399,07
13	Banten	2 481	18 779	2 154	23 414	16 206	862,99
14	Jawa Tengah	6 823	25 094	602	32 519	36 731	1 463,74
15	D.I. Yogyakarta	-	-	-	-	-	-
16	Jawa Timur	6 411	14 743	924	22 078	22 176	1 504,17
17	Bali	-	-	-	-	-	-
18	Nusa Tenggara Barat	-	-	-	-	-	-
19	Nusa Tenggara Timur	-	-	-	-	-	-
20	Kalimantan Barat	67 640	315 887	5 274	388 801	250 397	792,68
21	Kalimantan Tengah	68 442	196 207	3 191	267 840	186 623	951,15
22	Kalimantan Selatan	28 483	104 744	1 398	134 625	102 402	977,64
23	Kalimantan Timur	20 973	29 858	11 984	62 815	25 801	864,12
24	Sulawesi Utara	-	-	-	-	-	-
25	Gorontalo	-	-	-	-	-	-
26	Sulawesi Tengah	376	2 721	-	3 097	2 770	1 018,01
27	Sulawesi Selatan	13 534	8 254	217	22 005	10 330	1 251,51
28	Sulawesi Barat	-	1 196	-	1 196	1 344	1 123,75
29	Sulawesi Tenggara	-	-	-	-	-	-
30	Maluku	-	2 972	-	2 972	2 858	961,64
31	Maluku Utara	-	-	-	-	-	-
32	Papua	-	2 511	169	2 680	1 988	791,72
33	Papua Barat	8	26	-	34	25	961,54
INDONESIA		590 306	2 775 538	69 573	3 435 417	2 595 852	935,26

Wujud Produksi / Production : Karet kering / Dried Natural Rubber
 *) Angka Sementara / Preliminary Figures

Tabel 5.1 Luas Areal dan Produksi Perkebunan Rakyat Menurut Provinsi dan Keadaan Tanaman, 2007

Table Area and Production of Smallholders by Province and Condition of Crops, 2007

No.	Provinsi Province	Luas / Area (Ha)				Produksi Production (Ton)	Rata-rata Produksi Yield (Kg/Ha)
		TBM Immature	TM Mature	TTM Damaged	Jumlah Total		
(1)	(2)	(3)	(4)	(5)	(6)	(7)	(8)
1	ACEH	7 022	67 191	987	75 200	57 015	848,55
2	Sumatera Utara	20 258	269 476	3 655	293 389	225 286	836,02
3	Sumatera Barat	28 303	87 249	7 429	122 981	90 027	1 031,84
4	Riau	35 396	316 900	1 750	354 046	317 270	1 001,17
5	Kepulauan Riau	3 342	24 250	532	28 124	21 136	871,59
6	Jambi	67 884	363 020	2 554	433 458	302 862	834,28
7	Sumatera Selatan	112 531	501 083	2 558	616 172	490 677	979,23
8	Bangka Belitung	9 036	20 304	41	29 381	19 821	976,21
9	Bengkulu	11 819	47 420	491	59 730	42 331	892,68
10	Lampung	12 692	38 038	30	50 760	37 294	980,44
11	DKI Jakarta	-	-	-	-	-	-
12	Jawa Barat	281	5 205	1 623	7 109	4 453	855,52
13	Banten	1 058	14 964	317	16 339	9 765	652,57
14	Jawa Tengah	776	579	0	1 355	532	918,83
15	D.I. Yogyakarta	-	-	-	-	-	-
16	Jawa Timur	-	-	-	-	-	-
17	Bali	-	-	-	-	-	-
18	Nusa Tenggara Barat	-	-	-	-	-	-
19	Nusa Tenggara Timur	-	-	-	-	-	-
20	Kalimantan Barat	62 400	314 180	1 668	378 248	258 177	821,75
21	Kalimantan Tengah	61 134	191 313	2 201	254 648	190 866	997,66
22	Kalimantan Selatan	22 223	88 839	929	111 991	84 491	951,06
23	Kalimantan Timur	17 656	23 236	4 655	45 547	19 068	820,62
24	Sulawesi Utara	-	-	-	-	-	-
25	Gorontalo	-	-	-	-	-	-
26	Sulawesi Tengah	0	2 060	0	2 060	2 106	1 022,33
27	Sulawesi Selatan	12 851	1 235	4	14 090	1 489	1 205,67
28	Sulawesi Barat	0	400	0	400	369	922,50
29	Sulawesi Tenggara	-	-	-	-	-	-
30	Maluku	-	-	-	-	-	-
31	Maluku Utara	-	-	-	-	-	-
32	Papua	0	4 497	120	4 617	1 625	361,35
33	Papua Barat	7	27	0	34	26	962,96
Indonesia		486 669	2 381 466	31 544	2 899 679	2 176 686	914,01

Wujud Produksi / Production : Karet kering / Dried Natural Rubber

Sumber / Source : Direktorat Jenderal Perkebunan/Directorate General of Estates

Tabel 5.2 Luas Areal dan Produksi Perkebunan Rakyat Menurut Provinsi dan Keadaan Tanaman, 2008

Table Area and Production of Smallholders by Province and Condition of Crops, 2008

No.	Provinsi Province	Luas / Area (Ha)				Produksi Production (Ton)	Rata-rata Produksi Yield (Kg/Ha)
		TBM Immature	TM Mature	TTM Damaged	Jumlah Total		
(1)	(2)	(3)	(4)	(5)	(6)	(7)	(8)
1	ACEH	14 967	74 483	1 500	90 950	62 090	833.61
2	Sumatera Utara	17 762	295 210	-	312 972	267 965	907.71
3	Sumatera Barat	28 874	90 000	6 028	124 902	93,777	1041.97
4	Riau	35 041	292 339	-	327 380	282 860	967.58
5	Kepulauan Riau	1 685	23 728	414	25 827	20 248	853.34
6	Jambi	74 464	360 434	3 443	438 341	300 417	833.49
7	Sumatera Selatan	111 554	503 716	-	615 270	492 968	978.66
8	Bangka Belitung	9 478	20 246	33	29,757	19,793	977.63
9	Bengkulu	16 841	33 258	179	50 278	22 973	690.73
10	Lampung	15 495	35 119	114	50 728	29 909	851.66
11	DKI Jakarta	-	-	-	-	-	-
12	Jawa Barat	-	11 361	-	11 361	16 285	1433.39
13	Banten	277	14 932	1 676	16 885	9 470	634.25
14	Jawa Tengah	171	700	-	871	757	1080.83
15	D.I. Yogyakarta	-	-	-	-	-	-
16	Jawa Timur	-	-	-	-	-	-
17	Bali	-	-	-	-	-	-
18	Nusa Tenggara Barat	-	-	-	-	-	-
19	Nusa Tenggara Timur	-	-	-	-	-	-
20	Kalimantan Barat	65 086	302 834	3 502	371 422	245 310	810.05
21	Kalimantan Tengah	66 095	186 373	1 643	254 111	185 395	994.75
22	Kalimantan Selatan	23 848	89 742	24	113 614	87 801	978.37
23	Kalimantan Timur	19 626	23 154	8 635	51 415	19 185	828.60
24	Sulawesi Utara	-	-	-	-	-	-
25	Gorontalo	-	-	-	-	-	-
26	Sulawesi Tengah	-	1 906	-	1,906	2,659	1395.26
27	Sulawesi Selatan	13 087	1 512	-	14 599	2 393	1581.98
28	Sulawesi Barat	-	1 209	-	1,209	1,301	1076.10
29	Sulawesi Tenggara	-	-	-	-	-	-
30	Maluku	-	-	-	-	-	-
31	Maluku Utara	-	-	-	-	-	-
32	Papua	-	4 483	96	4,579	1,623	362.03
33	Papua Barat	7	27	-	34	26	962.96
INDONESIA		514 358	2 366 766	27 287	2 908 411	2 165 205	914.84

Wujud Produksi / Production : Karet kering / Dried Natural Rubber

Sumber / Source : Direktorat Jenderal Perkebunan/Directorate General of Estates

Tabel 5.3 Luas Areal dan Produksi Perkebunan Rakyat Menurut Provinsi dan Keadaan Tanaman, 2009*)
 Table Area and Production of Smallholders by Province and Condition of Crops, 2009*)

No.	Provinsi Province	Luas / Area (Ha)				Produksi Production (Ton)	Rata-rata Produksi Yield (Kg/Ha)
		TBM Immature	TM Mature	TTM Damaged	Jumlah Total		
(1)	(2)	(3)	(4)	(5)	(6)	(7)	(8)
1	ACEH	10 767	72 802	2 555	86 124	54 537	749,11
2	Sumatera Utara	25 466	268 108	842	294 416	190 467	710,41
3	Sumatera Barat	28 704	89 791	10 534	129 029	88 632	987,09
4	Riau	18 285	309 423	1 933	329 641	284 830	920,52
5	Kepulauan Riau	5 882	24 971	829	31 682	21 417	857,67
6	Jambi	72 231	360 000	5 123	437 354	285 883	794,12
7	Sumatera Selatan	111 215	497 415	2 540	611 170	419 629	843,62
8	Bangka Belitung	9 164	20 232	57	29 453	18 776	928,03
9	Bengkulu	15 623	42 935	1 198	59 756	30 710	715,27
10	Lampung	18 019	37 350	-	55 369	31 125	833,33
11	DKI Jakarta	-	-	-	-	-	-
12	Jawa Barat	75	7 526	476	8 077	4 077	541,72
13	Banten	562	13 546	1 546	15 654	9 055	668,46
14	Jawa Tengah	918	561	-	1 479	487	868,09
15	D.I. Yogyakarta	-	-	-	-	-	-
16	Jawa Timur	-	-	-	-	-	-
17	Bali	-	-	-	-	-	-
18	Nusa Tenggara Barat	-	-	-	-	-	-
19	Nusa Tenggara Timur	-	-	-	-	-	-
20	Kalimantan Barat	63 739	302 885	4 767	371 391	234 262	773,44
21	Kalimantan Tengah	67 635	188 210	2 064	257 909	173 254	920,54
22	Kalimantan Selatan	23 630	86 362	409	110 401	77 596	898,50
23	Kalimantan Timur	19 973	24 819	11 984	56 776	19 594	789,48
24	Sulawesi Utara	-	-	-	-	-	-
25	Gorontalo	-	-	-	-	-	-
26	Sulawesi Tengah	-	1 843	-	1 843	1 812	983,18
27	Sulawesi Selatan	12 541	3 581	-	16 122	4 136	1 154,98
28	Sulawesi Barat	-	1 196	-	1 196	1 344	1 123,75
29	Sulawesi Tenggara	-	-	-	-	-	-
30	Maluku	-	1 486	-	1 486	1 429	961,64
31	Maluku Utara	-	-	-	-	-	-
32	Papua	-	2 511	169	2 680	1 988	791,72
33	Papua Barat	8	26	-	34	25	961,54
INDONESIA		504 437	2 357 579	47 026	2 909 042	1 955 065	829,27

Wujud Produksi / Production : Karet kering / Dried Natural Rubber

Sumber / Source : Direktorat Jenderal Perkebunan/Directorate General of Estates

*) Angka Sementara / Preliminary Figures

Tabel 6.1 Luas Areal dan Produksi Perkebunan Besar Negara Menurut Provinsi dan Keadaan Tanaman, 2007
 Table 6.1 Area and Production of Government Plantation by Province and Condition of Crops, 2007

No.	Provinsi Province	Luas / Area (Ha)				Produksi Production (Ton)	Rata-rata Produksi Yield (Kg/Ha)
		TBM Immature	TM Mature	TTM Damaged	Jumlah Total		
(1)	(2)	(3)	(4)	(5)	(6)	(7)	(8)
1	ACEH	483	11 148	360	11 991	12 377	1 110,24
2	Sumatera Utara	7 080	63 147	4 100	74 327	85 589	1 355,39
3	Sumatera Barat	-	-	-	-	-	-
4	Riau	0	14 253	0	14 253	19 222	1 348,63
5	Kepulauan Riau	-	-	-	-	-	-
6	Jambi	-	-	-	-	-	-
7	Sumatera Selatan	1 820	11 376	268	13 464	15 662	1 376,76
8	Bangka Belitung	-	-	-	-	-	-
9	Bengkulu	199	11 060	0	11 259	14 263	1 289,60
10	Lampung	1 399	15 608	0	17 007	25 924	1 660,94
11	DKI Jakarta	-	-	-	-	-	-
12	Jawa Barat	2 352	17 107	1 100	20 559	25 525	1 492,08
13	Banten	241	992	5	1 238	1 225	1 234,88
14	Jawa Tengah	2 873	20 940	1 470	25 283	28 117	1 342,74
15	D.I. Yogyakarta	-	-	-	-	-	-
16	Jawa Timur	1 909	11 960	150	14 019	17 228	1 440,47
17	Bali	-	-	-	-	-	-
18	Nusa Tenggara Barat	-	-	-	-	-	-
19	Nusa Tenggara Timur	-	-	-	-	-	-
20	Kalimantan Barat	0	3 366	121	3 487	3 302	980,99
21	Kalimantan Tengah	278	4 322	102	4 702	5 607	1 297,32
22	Kalimantan Selatan	4 026	11 443	621	16 090	13 752	1 201,78
23	Kalimantan Timur	0	3 875	87	3 962	4 325	1 116,13
24	Sulawesi Utara	-	-	-	-	-	-
25	Gorontalo	-	-	-	-	-	-
26	Sulawesi Tengah	1 899	3 397	0	5 296	3 497	1 029,44
27	Sulawesi Selatan	-	-	-	-	-	-
28	Sulawesi Barat	-	-	-	-	-	-
29	Sulawesi Tenggara	-	-	-	-	-	-
30	Maluku	0	1 309	0	1 309	1 585	1 211,01
31	Maluku Utara	-	-	-	-	-	-
32	Papua	-	-	-	-	-	-
33	Papua Barat	-	-	-	-	-	-
Indonesia		24 559	205 303	8 384	238 246	277 200	1 350,20

Wujud Produksi / Production : Karet kering / Dried Natural Rubber

Tabel 6.2 Luas Areal dan Produksi Perkebunan Besar Negara Menurut Provinsi dan Keadaan Tanaman, 2008
 Table 6.2 Area and Production of Government Plantations by Province and Condition of Crops, 2008

No.	Provinsi Province	Luas / Area (Ha)				Produksi Production (Ton)	Rata-rata Produksi Yield (Kg/Ha)
		TBM Immature	TM Mature	TTM Damaged	Jumlah Total		
(1)	(2)	(3)	(4)	(5)	(6)	(7)	(8)
1	ACEH	-	17 782	-	17 782	19 922	1120.35
2	Sumatera Utara	14 060	55 824	3 164	73 048	76 352	1367.71
3	Sumatera Barat	-	-	-	-	-	-
4	Riau	2 568	8 396	524	11 488	8 315	990.35
5	Kepulauan Riau	-	-	-	-	-	-
6	Jambi	-	-	-	-	-	-
7	Sumatera Selatan	1 287	11 862	144	13 293	16 479	1389.26
8	Bangka Belitung	-	-	-	-	-	-
9	Bengkulu	40	11 185	-	11 225	14 554	1301.27
10	Lampung	7 133	16 280	-	23 413	27 288	1676.10
11	DKI Jakarta	-	-	-	-	-	-
12	Jawa Barat	2 522	14 559	1 348	18 429	21 921	1505.59
13	Banten	-	1 484	-	1 484	1 943	1309.48
14	Jawa Tengah	5 399	17 091	1 040	23 530	23 157	1354.93
15	D.I. Yogyakarta	-	-	-	-	-	-
16	Jawa Timur	4 255	9 136	943	14 334	13 279	1453.46
17	Bali	-	-	-	-	-	-
18	Nusa Tenggara Barat	-	-	-	-	-	-
19	Nusa Tenggara Timur	-	-	-	-	-	-
20	Kalimantan Barat	701	6 818	507	8 026	7 094	1040.40
21	Kalimantan Tengah	542	8 423	199	9 164	11 589	1375.75
22	Kalimantan Selatan	2 847	9 565	800	13 212	11 599	1212.71
23	Kalimantan Timur	-	4 349	-	4 349	5 148	1183.74
24	Sulawesi Utara	-	-	-	-	-	-
25	Gorontalo	-	-	-	-	-	-
26	Sulawesi Tengah	376	878	-	1 254	958	1091.85
27	Sulawesi Selatan	-	-	-	-	-	-
28	Sulawesi Barat	-	-	-	-	-	-
29	Sulawesi Tenggara	-	-	-	-	-	-
30	Maluku	-	1 486	-	1 486	1 296	873.00
31	Maluku Utara	-	-	-	-	-	-
32	Papua	-	-	-	-	-	-
33	Papua Barat	-	-	-	-	-	-
INDONESIA		41 730	195 118	8 669	245 517	260 894	1337.11

Wujud Produksi / Production : Karet kering / Dried Natural Rubber

Tabel 6.3 Luas Areal dan Produksi Perkebunan Besar Negara Menurut Provinsi dan Keadaan Tanaman, 2009*)
 Table 6.3 Area and Production of of Government Plantations by Province and Condition of Crops, 2009*)

No.	Provinsi Province	Luas / Area (Ha)				Produksi Production (Ton)	Rata-rata Produksi Yield (Kg/Ha)
		TBM Immature	TM Mature	TTM Damaged	Jumlah Total		
(1)	(2)	(3)	(4)	(5)	(6)	(7)	(8)
1	ACEH	-	17 782	-	17 782	19 924	1 120,46
2	Sumatera Utara	7 633	62 079	3 062	72 774	85 212	1 372,64
3	Sumatera Barat	-	-	-	-	-	-
4	Riau	1 852	9 092	524	11 468	10 402	1 144,08
5	Kepulauan Riau	-	-	-	-	-	-
6	Jambi	-	-	-	-	-	-
7	Sumatera Selatan	1 061	11 729	492	13 282	19 082	1 626,91
8	Bangka Belitung	-	-	-	-	-	-
9	Bengkulu	491	10 712	-	11 203	17 842	1 665,61
10	Lampung	4 644	17 590	275	22 509	27 368	1 555,88
11	DKI Jakarta	-	-	-	-	-	-
12	Jawa Barat	2 302	16 001	1 998	20 301	23 418	1 463,53
13	Banten	-	1 175	-	1 175	1 395	1 187,23
14	Jawa Tengah	4 803	20 333	302	25 438	30 002	1 475,53
15	D.I. Yogyakarta	-	-	-	-	-	-
16	Jawa Timur	5 057	10 576	721	16 354	15 455	1 461,33
17	Bali	-	-	-	-	-	-
18	Nusa Tenggara Barat	-	-	-	-	-	-
19	Nusa Tenggara Timur	-	-	-	-	-	-
20	Kalimantan Barat	701	6 818	507	8 026	7 093	1 040,33
21	Kalimantan Tengah	683	7 184	-	7 867	12 418	1 728,56
22	Kalimantan Selatan	-	13 362	572	13 934	16 152	1 208,80
23	Kalimantan Timur	-	3 950	-	3 950	4 677	1 184,05
24	Sulawesi Utara	-	-	-	-	-	-
25	Gorontalo	-	-	-	-	-	-
26	Sulawesi Tengah	376	878	-	1 254	958	1 091,12
27	Sulawesi Selatan	-	-	-	-	-	-
28	Sulawesi Barat	-	-	-	-	-	-
29	Sulawesi Tenggara	-	-	-	-	-	-
30	Maluku	-	1 486	-	1 486	1 429	961,64
31	Maluku Utara	-	-	-	-	-	-
32	Papua	-	-	-	-	-	-
33	Papua Barat	-	-	-	-	-	-
INDONESIA		29 603	210 747	8 453	248 803	292 827	1 389,47

Wujud Produksi / Production : Karet kering / Dried Natural Rubber
 *) Angka Sementara / Preliminary Figures

Tabel 7.1 Luas Areal dan Produksi Perkebunan Besar Swasta Menurut Provinsi dan Keadaan Tanaman, 2007
 Table 7.1 Area and Production of Private Plantations by Province and Condition of Crops, 2007

No.	Provinsi Province	Luas / Area (Ha)				Produksi Production (Ton)	Rata-rata Produksi Yield (Kg/Ha)
		TBM Immature	TM Mature	TTM Damaged	Jumlah Total		
(1)	(2)	(3)	(4)	(5)	(6)	(7)	(8)
1	ACEH	3 940	6 752	5 400	16 092	8 319	1 232,08
2	Sumatera Utara	13 110	80 186	2 600	95 896	136 654	1 704,21
3	Sumatera Barat	0	1 662	46	1 708	2 360	1 419,98
4	Riau	16 233	21 872	540	38 645	33 775	1 544,21
5	Kepulauan Riau	4 364	1 253	66	5 683	1 934	1 543,50
6	Jambi	280	2 260	20	2 560	3 265	1 444,69
7	Sumatera Selatan	5 488	15 332	2 800	23 620	27 632	1 802,24
8	Bangka Belitung	-	-	-	-	-	-
9	Bengkulu	28	1 289	83	1 400	1 670	1 295,58
10	Lampung	207	4 205	10	4 422	6 389	1 519,38
11	DKI Jakarta	-	-	-	-	-	-
12	Jawa Barat	5 996	19 030	4 490	29 516	28 644	1 505,20
13	Banten	518	3 203	650	4 371	4 570	1 426,79
14	Jawa Tengah	833	4 555	470	5 858	6 404	1 405,93
15	D.I. Yogyakarta	-	-	-	-	-	-
16	Jawa Timur	1 037	3 854	201	5 092	6 299	1 634,41
17	Bali	3	98	0	101	120	1 224,49
18	Nusa Tenggara Barat	-	-	-	-	-	-
19	Nusa Tenggara Timur	-	-	-	-	-	-
20	Kalimantan Barat	3 320	4 987	1 325	9 632	7 242	1 452,18
21	Kalimantan Tengah	4 047	1 869	0	5 916	2 340	1 252,01
22	Kalimantan Selatan	7 617	7 430	557	15 604	12 518	1 684,79
23	Kalimantan Timur	117	2 514	269	2 900	3 330	1 324,58
24	Sulawesi Utara	-	-	-	-	-	-
25	Gorontalo	-	-	-	-	-	-
26	Sulawesi Tengah	-	-	-	-	-	-
27	Sulawesi Selatan	349	5 618	0	5 967	6 955	1 237,99
28	Sulawesi Barat	0	809	0	809	866	1 070,46
29	Sulawesi Tenggara	-	-	-	-	-	-
30	Maluku	-	-	-	-	-	-
31	Maluku Utara	-	-	-	-	-	-
32	Papua	-	-	-	-	-	-
33	Papua Barat	-	-	-	-	-	-
Indonesia		67 487	188 778	19 527	275 792	301 286	1 595,98

Wujud Produksi / Production : Karet kering / Dried Natural Rubber

Tabel 7.2 Luas Areal dan Produksi Perkebunan Besar Swasta Menurut Provinsi dan Keadaan Tanaman, 2008
 Table 7.2 Area and Production of Private Plantations by Province and Condition of Crops, 2008

No.	Provinsi Province	Luas / Area (Ha)				Produksi Production (Ton)	Rata-rata Produksi Yield (Kg/Ha)
		TBM Immature	TM Mature	TTM Damaged	Jumlah Total		
(1)	(2)	(3)	(4)	(5)	(6)	(7)	(8)
1	ACEH	130	7 008	2 639	9 777	8 693	1 240.44
2	Sumatera Utara	15 772	57 819	2 424	76 015	99 202	1 715.72
3	Sumatera Barat	814	-	-	814	-	-
4	Riau	-	47 835	2 703	50 538	74 367	1 554.64
5	Kepulauan Riau	4 334	1 263	86	5 683	2 051	1 623.91
6	Jambi	438	3 531	31	4 000	5 411	1 532.30
7	Sumatera Selatan	7 411	18 876	7 938	34 225	34 251	1 814.49
8	Bangka Belitung	-	-	-	-	-	-
9	Bengkulu	230	10 580	681	11 491	14 536	1 373.93
10	Lampung	1 472	8 074	47	9 593	13 010	1 611.41
11	DKI Jakarta	-	-	-	-	-	-
12	Jawa Barat	6 084	13 857	2 023	21 964	20 998	1 515.36
13	Banten	2 062	2 843	106	5 011	4 302	1 513.27
14	Jawa Tengah	1 566	4 392	340	6 298	6 562	1 494.17
15	D.I. Yogyakarta	-	-	-	-	-	-
16	Jawa Timur	2 873	6 112	547	9 532	9 976	1 632.08
17	Bali	3	92	-	95	110	1 193.34
18	Nusa Tenggara Barat	-	-	-	-	-	-
19	Nusa Tenggara Timur	-	-	-	-	-	-
20	Kalimantan Barat	-	9,398	15	9 413	13 740	1 462.02
21	Kalimantan Tengah	114	814	-	928	1 081	1 327.98
22	Kalimantan Selatan	1 420	5 655	-	7 075	9 592	1 696.05
23	Kalimantan Timur	1 000	1 089	-	2 089	1 530	1 404.53
24	Sulawesi Utara	-	-	-	-	-	-
25	Gorontalo	-	-	-	-	-	-
26	Sulawesi Tengah	-	-	-	-	-	-
27	Sulawesi Selatan	1 102	4 400	249	5 751	5 775	1 312.92
28	Sulawesi Barat	-	-	-	-	-	-
29	Sulawesi Tenggara	-	-	-	-	-	-
30	Maluku	-	-	-	-	-	-
31	Maluku Utara	-	-	-	-	-	-
32	Papua	-	-	-	-	-	-
33	Papua Barat	-	-	-	-	-	-
INDONESIA		46 825	203 638	19 829	270 292	325 187	1 596.89

Wujud Produksi / Production : Karet kering / Dried Natural Rubber

Tabel 7.3 Luas Areal dan Produksi Perkebunan Besar Swasta Menurut Provinsi dan Keadaan Tanaman, 2009*)
 Table Area and Production of Private Plantations by Province and Condition of Crops, 2009*)

No.	Provinsi Province	Luas / Area (Ha)				Produksi Production (Ton)	Rata-rata Produksi Yield (Kg/Ha)
		TBM Immature	TM Mature	TTM Damaged	Jumlah Total		
(1)	(2)	(3)	(4)	(5)	(6)	(7)	(8)
1	ACEH	4 092	8 429	2 785	15 306	10 482	1 243,56
2	Sumatera Utara	14 249	77 740	3 567	95 556	138 000	1 775,15
3	Sumatera Barat	-	137	-	137	207	1 510,95
4	Riau	15 620	31 666	472	47 758	49 963	1 577,81
5	Kepulauan Riau	-	-	-	-	-	-
6	Jambi	280	3 700	20	4 000	6 130	1 656,76
7	Sumatera Selatan	2 795	31 119	2 027	35 941	57 892	1 860,34
8	Bangka Belitung	-	-	-	-	-	-
9	Bengkulu	552	1 288	-	1 840	1 769	1 373,45
10	Lampung	184	4 361	682	5 227	7 028	1 611,56
11	DKI Jakarta	-	-	-	-	-	-
12	Jawa Barat	3 949	18 568	1 669	24 186	31 399	1 691,03
13	Banten	1 919	4 058	608	6 585	5 756	1 418,43
14	Jawa Tengah	1 102	4 200	300	5 602	6 242	1 486,19
15	D.I. Yogyakarta	-	-	-	-	-	-
16	Jawa Timur	1 354	4 167	203	5 724	6 721	1 612,91
17	Bali	-	-	-	-	-	-
18	Nusa Tenggara Barat	-	-	-	-	-	-
19	Nusa Tenggara Timur	-	-	-	-	-	-
20	Kalimantan Barat	3 200	6 184	-	9 384	9 042	1 462,16
21	Kalimantan Tengah	124	813	1 127	2 064	951	1 169,74
22	Kalimantan Selatan	4 853	5 020	417	10 290	8 654	1 723,90
23	Kalimantan Timur	1 000	1 089	-	2 089	1 530	1 404,96
24	Sulawesi Utara	-	-	-	-	-	-
25	Gorontalo	-	-	-	-	-	-
26	Sulawesi Tengah	-	-	-	-	-	-
27	Sulawesi Selatan	993	4 673	217	5 883	6 194	1 325,49
28	Sulawesi Barat	-	-	-	-	-	-
29	Sulawesi Tenggara	-	-	-	-	-	-
30	Maluku	-	-	-	-	-	-
31	Maluku Utara	-	-	-	-	-	-
32	Papua	-	-	-	-	-	-
33	Papua Barat	-	-	-	-	-	-
INDONESIA		56 266	207 212	14 094	277 572	347 960	1 679,25

Wujud Produksi / Production : Karet kering / Dried Natural Rubber
 *) Angka Sementara / Preliminary Figures

Tabel 8.1 Produksi menurut Provinsi dan Bulan (Ton), 2008
 Table 8.1 Production by Province and Month (Ton), 2008

No.	Provinsi Province	Januari January	Pebruari February	Maret March	April April	Mei May
(1)	(2)	(3)	(4)	(5)	(6)	(7)
1	ACEH	7 727	7 348	7 162	7 400	8 817
2	Sumatera Utara	39 066	36 221	32 523	33 566	41 396
3	Sumatera Barat	7 527	6 732	6 706	7 127	8 841
4	Riau	30 677	28 015	26 695	27 969	34 263
5	Kepulauan Riau	1 823	1 642	1 603	1 694	2 093
6	Jambi	24 635	22 062	21 891	23 242	28 809
7	Sumatera Selatan	44 034	40 231	40 291	42 361	51 763
8	Bangka Belitung	1 589	1 421	1 415	1 504	1 866
9	Bengkulu	4 638	4 513	4 249	4 324	5 067
10	Lampung	6 560	6 353	5 878	6 163	6 966
11	DKI Jakarta	-	-	-	-	-
12	Jawa Barat	4 912	4 542	5 331	5 250	6 348
13	Banten	1 267	1 171	1 269	1 299	1 586
14	Jawa Tengah	2 521	2 327	3 047	3 164	3 751
15	D.I. Yogyakarta	-	-	-	-	-
16	Jawa Timur	2 076	2 080	2 348	2 623	2 561
17	Bali	9	8	10	11	11
18	Nusa Tenggara Barat	-	-	-	-	-
19	Nusa Tenggara Timur	-	-	-	-	-
20	Kalimantan Barat	21 623	19 460	19 384	20 600	25 243
21	Kalimantan Tengah	16 037	14 484	14 549	15 406	18 920
22	Kalimantan Selatan	8 827	8 175	8 349	8 832	10 591
23	Kalimantan Timur	2 141	1 988	2 036	2 140	2 552
24	Sulawesi Utara	-	-	-	-	-
25	Gorontalo	-	-	-	-	-
26	Sulawesi Tengah	301	281	289	302	361
27	Sulawesi Selatan	676	658	665	721	793
28	Sulawesi Barat	104	93	93	99	123
29	Sulawesi Tenggara	-	-	-	-	-
30	Maluku	119	121	134	136	149
31	Maluku Utara	0	0	0	0	0
32	Papua	130	117	116	123	153
33	Papua Barat	2	2	2	2	2
INDONESIA		229 021	210 045	206 035	216 058	263 025

Wujud Produksi / Production : Karet kering / Dried Natural Rubber

Juni <i>June</i>	Juli <i>July</i>	Agustus <i>August</i>	September <i>September</i>	Oktober <i>October</i>	Nopember <i>November</i>	Desember <i>December</i>	Jumlah <i>Total</i>
(8)	(9)	(10)	(11)	(12)	(13)	(14)	(15)
9 894	8 523	5 844	5 470	6 906	7 594	8 020	90 705
46 564	41 605	30 398	29 138	34 834	38 492	39 716	443 519
10 549	9 197	6 305	6 007	8 363	7 995	8 428	93 777
40 119	35 434	25 240	23 983	30 661	30 675	31 811	365 542
2 483	2 180	1 521	1 449	1 947	1 888	1 976	22 299
34 336	29 973	20 623	19 646	27 164	26 041	27 406	305 828
61 084	53 068	36 415	34 523	46 554	45 295	48 079	543 698
2 226	1 941	1 331	1 268	1 765	1 688	1 779	19 793
5 530	4 804	3 404	3 168	3 612	4 287	4 467	52 063
7 371	6 242	4 279	3 746	4 620	6 152	5 877	70 207
-	-	-	-	-	-	-	-
6 508	5 816	4 215	3 620	3 714	4 257	4 691	59 204
1 734	1 536	1 098	997	1 192	1 240	1 326	15 715
3 266	3 008	2 138	1 591	1 276	1 981	2 406	30 476
-	-	-	-	-	-	-	-
2 779	2 517	1 543	1 166	1 037	1 235	1 290	23 255
12	11	8	7	7	8	8	110
-	-	-	-	-	-	-	-
-	-	-	-	-	-	-	-
29 640	26 051	17 991	17 189	23 110	22 369	23 484	266 144
22 236	19 386	13 259	12 501	17 055	16 640	17 592	198 065
12 090	10 661	7 554	6 930	8 974	8 848	9 161	108 992
2 871	2 519	1 735	1 592	2 017	2 076	2 196	25 863
-	-	-	-	-	-	-	-
-	-	-	-	-	-	-	-
405	352	237	214	274	290	311	3 617
815	799	672	625	626	593	525	8 168
146	128	87	83	116	111	118	1 301
-	-	-	-	-	-	-	-
143	123	78	60	50	85	98	1 296
-	-	-	-	-	-	-	-
183	159	109	104	145	138	146	1 623
3	3	2	2	2	2	2	26
302 987	266 036	186 086	175 079	226 021	229 980	240 913	2 751 286

Tabel 8.2 Produksi menurut Provinsi dan Bulan (Ton),2009*)
 Table 8.2 Production by Province and Month (Ton),2009*)

No.	Provinsi Province	Januari January	Pebruari February	Maret March	April April	Mei May
(1)	(2)	(3)	(4)	(5)	(6)	(7)
1	ACEH	8 264	7 431	6 311	6 072	7 609
2	Sumatera Utara	39 177	35 630	29 451	27 898	36 171
3	Sumatera Barat	8 646	7 762	6 602	6 348	7 958
4	Riau	33 595	30 160	25 654	24 664	30 924
5	Kepulauan Riau	2 084	1 871	1 592	1 530	1 919
6	Jambi	28 420	25 514	21 702	20 864	26 159
7	Sumatera Selatan	45 536	42 213	40 894	40 314	46 578
8	Bangka Belitung	1 722	1 596	1 546	1 524	1 761
9	Bengkulu	4 568	3 856	4 469	3 861	4 357
10	Lampung	5 770	5 520	5 757	5 538	6 553
11	DKI Jakarta	-	-	-	-	-
12	Jawa Barat	5 593	4 992	4 699	4 554	5 408
13	Banten	1 526	1 253	1 358	1 277	1 497
14	Jawa Tengah	3 403	3 264	2 974	3 018	3 517
15	D.I. Yogyakarta	-	-	-	-	-
16	Jawa Timur	1 972	1 821	1 878	1 840	2 401
17	Bali	-	-	-	-	-
18	Nusa Tenggara Barat	-	-	-	-	-
19	Nusa Tenggara Timur	-	-	-	-	-
20	Kalimantan Barat	24 369	21 878	18 609	17 890	22 431
21	Kalimantan Tengah	17 425	16 346	14 845	14 196	16 529
22	Kalimantan Selatan	9 033	8 678	8 211	8 109	8 756
23	Kalimantan Timur	2 511	2 255	1 918	1 843	2 311
24	Sulawesi Utara	-	-	-	-	-
25	Gorontalo	-	-	-	-	-
26	Sulawesi Tengah	269	242	206	197	248
27	Sulawesi Selatan	881	899	969	970	824
28	Sulawesi Barat	115	117	126	126	107
29	Sulawesi Tenggara	-	-	-	-	-
30	Maluku	278	250	212	204	256
31	Maluku Utara	-	-	-	-	-
32	Papua	193	174	148	142	178
33	Papua Barat	2	2	2	2	2
INDONESIA		245 352	223 724	200 133	192 981	234 454

Wujud Produksi / Production : Karet kering / Dried Natural Rubber
 *) Angka Sementara / Preliminary Figures

Juni <i>June</i>	Juli <i>July</i>	Agustus <i>August</i>	September <i>September</i>	Oktober <i>October</i>	Nopember <i>November</i>	Desember <i>December</i>	Jumlah <i>Total</i>
(8)	(9)	(10)	(11)	(12)	(13)	(14)	(15)
6 875	7 422	6 883	6 405	6 238	6 500	8 933	84 943
33 808	36 606	33 826	31 979	32 800	33 524	42 809	413 679
7 192	7 762	7 192	6 701	6 524	6 799	9 353	88 839
27 945	30 160	27 942	26 038	25 350	26 419	36 344	345 195
1 734	1 871	1 734	1 615	1 573	1 639	2 255	21 417
23 639	25 514	23 638	22 025	21 444	22 349	30 745	292 013
43 698	42 158	37 871	34 471	36 738	39 984	46 148	496 603
1 652	1 594	1 432	1 303	1 389	1 512	1 745	18 776
4 121	4 297	4 121	3 970	3 916	4 000	4 785	50 321
6 071	5 884	5 055	4 161	4 241	4 828	6 143	65 521
-	-	-	-	-	-	-	-
4 978	5 225	4 740	4 205	4 191	4 393	5 916	58 894
1 393	1 443	1 314	1 143	1 176	1 178	1 648	16 206
3 316	3 405	2 852	2 540	2 429	2 567	3 446	36 731
-	-	-	-	-	-	-	-
2 029	1 967	1 681	1 424	1 534	1 580	2 049	22 176
-	-	-	-	-	-	-	-
-	-	-	-	-	-	-	-
-	-	-	-	-	-	-	-
20 271	21 878	20 269	18 887	18 388	19 164	26 363	250 397
15 521	16 061	15 253	14 240	14 212	14 408	17 587	186 623
8 449	8 678	8 449	8 251	8 180	8 290	9 318	102 402
2 089	2 255	2 088	1 946	1 894	1 975	2 716	25 801
-	-	-	-	-	-	-	-
-	-	-	-	-	-	-	-
225	242	225	209	203	212	292	2 770
887	997	854	846	684	705	814	10 330
115	130	111	110	89	92	106	1 344
-	-	-	-	-	-	-	-
232	250	232	216	210	218	300	2 858
-	-	-	-	-	-	-	-
161	174	161	150	146	152	209	1 988
2	2	2	2	2	2	3	25
216 403	225 975	207 925	192 837	193 551	202 490	260 027	2 595 852

Tabel 9.1 Produksi Perkebunan Rakyat menurut Provinsi dan Bulan (Ton), 2008
 Table 9.1 Production of Smallholders by Province and Month (Ton), 2008

No.	Provinsi Province	Januari January	Pebruari February	Maret March	April April	Mei May
(1)	(2)	(3)	(4)	(5)	(6)	(7)
1	ACEH	4 984	4 457	4 440	4 719	5 854
2	Sumatera Utara	21 508	19 235	19 162	20 367	25 263
3	Sumatera Barat	7 527	6 732	6 706	7 127	8 841
4	Riau	22 703	20 305	20 227	21 499	26 668
5	Kepulauan Riau	1 625	1 453	1 448	1 539	1 909
6	Jambi	24 113	21 565	21 483	22 833	28 323
7	Sumatera Selatan	39 568	35 387	35 252	37 468	46 476
8	Bangka Belitung	1 589	1 421	1 415	1 504	1 866
9	Bengkulu	1 844	1 649	1 643	1 746	2 166
10	Lampung	2 401	2 147	2 139	2 273	2 820
11	DKI Jakarta	-	-	-	-	-
12	Jawa Barat	1 307	1 169	1 165	1 238	1 535
13	Banten	760	680	677	720	893
14	Jawa Tengah	61	54	54	58	71
15	D.I. Yogyakarta	-	-	-	-	-
16	Jawa Timur	-	-	-	-	-
17	Bali	-	-	-	-	-
18	Nusa Tenggara Barat	-	-	-	-	-
19	Nusa Tenggara Timur	-	-	-	-	-
20	Kalimantan Barat	19 690	17 609	17 542	18 645	23 128
21	Kalimantan Tengah	14 881	13 308	13 257	14 091	17 479
22	Kalimantan Selatan	7 047	6 303	6 279	6 673	8 278
23	Kalimantan Timur	1 540	1 377	1 372	1 458	1 809
24	Sulawesi Utara	-	-	-	-	-
25	Gorontalo	-	-	-	-	-
26	Sulawesi Tengah	213	191	190	202	251
27	Sulawesi Selatan	192	172	171	182	226
28	Sulawesi Barat	104	93	93	99	123
29	Sulawesi Tenggara	-	-	-	-	-
30	Maluku	-	-	-	-	-
31	Maluku Utara	-	-	-	-	-
32	Papua	130	117	116	123	153
33	Papua Barat	2	2	2	2	2
INDONESIA		173 789	155 426	154 833	164 566	204 134

Untuk Perkebunan Rakyat digunakan pola produksi bulanan dari Perkebunan Besar, karena tidak tersedia data produksi bulanan.
 Wujud Produksi / Production : Karet kering / Dried Natural Rubber

Juni <i>June</i>	Juli <i>July</i>	Agustus <i>August</i>	September <i>September</i>	Oktober <i>October</i>	Nopember <i>November</i>	Desember <i>December</i>	Jumlah <i>Total</i>
(8)	(9)	(10)	(11)	(12)	(13)	(14)	(15)
6 984	6 089	4 175	3 978	5 537	5 294	5 579	62 090
30 143	26 280	18 017	17 166	23 898	22 847	24 079	267 965
10 549	9 197	6 305	6 007	8 363	7 995	8 428	93 777
31 819	27 741	19 019	18 120	25 227	24 117	25 415	282 860
2 278	1 986	1 361	1 297	1 806	1 726	1 820	20 248
33 794	29 462	20 200	19 245	26 792	25 613	26 994	300 417
55 454	48 346	33 146	31 580	43 965	42 030	44 296	492 968
2 226	1 941	1 331	1 268	1 765	1 688	1 779	19 793
2 584	2 253	1 545	1 472	2 049	1 959	2 063	22 973
3 364	2 933	2 011	1 916	2 667	2 550	2 688	29 909
-	-	-	-	-	-	-	-
1 832	1 597	1 095	1 043	1 452	1 388	1 464	16 285
1 065	929	637	607	845	807	850	9 470
85	74	51	48	68	65	68	757
-	-	-	-	-	-	-	-
-	-	-	-	-	-	-	-
-	-	-	-	-	-	-	-
-	-	-	-	-	-	-	-
27 595	24 058	16 494	15 715	21 878	20 915	22 041	245 310
20 855	18 182	12 466	11 877	16 534	15 807	16 658	185 395
9 877	8 611	5 904	5 625	7 830	7 486	7 888	87 801
2 158	1 882	1 290	1 229	1 711	1 636	1 723	19 185
-	-	-	-	-	-	-	-
-	-	-	-	-	-	-	-
299	261	179	170	237	227	239	2 659
269	235	161	153	213	204	215	2 393
146	128	87	83	116	111	118	1 301
-	-	-	-	-	-	-	-
-	-	-	-	-	-	-	-
-	-	-	-	-	-	-	-
183	159	109	104	145	138	146	1 623
3	3	2	2	2	2	2	26
243 562	212 347	145 585	138 705	193 100	184 605	194 553	2 165 205

Tabel 9.2 Produksi Perkebunan Rakyat menurut Provinsi dan Bulan (Ton), 2009*)
 Table 9.2 Production of Smallholders by Province and Month (Ton), 2009*

No.	Provinsi Province	Januari January	Pebruari February	Maret March	April April	Mei May
(1)	(2)	(3)	(4)	(5)	(6)	(7)
1	ACEH	5 306	4 771	4 052	3 899	4 885
2	Sumatera Utara	18 038	16 405	13 560	12 845	16 654
3	Sumatera Barat	8 626	7 744	6 587	6 333	7 940
4	Riau	27 720	24 886	21 168	20 351	25 516
5	Kepulauan Riau	2 084	1 871	1 592	1 530	1 919
6	Jambi	27 823	24 978	21 246	20 426	25 610
7	Sumatera Selatan	38 478	35 670	34 555	34 065	39 358
8	Bangka Belitung	1 722	1 596	1 546	1 524	1 761
9	Bengkulu	2 788	2 353	2 727	2 357	2 659
10	Lampung	2 741	2 622	2 735	2 631	3 113
11	DKI Jakarta	-	-	-	-	-
12	Jawa Barat	387	346	325	315	374
13	Banten	853	700	759	714	836
14	Jawa Tengah	45	43	39	40	47
15	D.I. Yogyakarta	-	-	-	-	-
16	Jawa Timur	-	-	-	-	-
17	Bali	-	-	-	-	-
18	Nusa Tenggara Barat	-	-	-	-	-
19	Nusa Tenggara Timur	-	-	-	-	-
20	Kalimantan Barat	22 799	20 468	17 410	16 737	20 986
21	Kalimantan Tengah	16 177	15 175	13 781	13 179	15 345
22	Kalimantan Selatan	6 845	6 576	6 222	6 145	6 635
23	Kalimantan Timur	1 907	1 712	1 456	1 400	1 755
24	Sulawesi Utara	-	-	-	-	-
25	Gorontalo	-	-	-	-	-
26	Sulawesi Tengah	176	158	135	129	162
27	Sulawesi Selatan	353	360	388	388	330
28	Sulawesi Barat	115	117	126	126	107
29	Sulawesi Tenggara	-	-	-	-	-
30	Maluku	139	125	106	102	128
31	Maluku Utara	-	-	-	-	-
32	Papua	193	174	148	142	178
33	Papua Barat	2	2	2	2	2
INDONESIA		185 317	168 852	150 665	145 380	176 300

Untuk Perkebunan Rakyat digunakan pola produksi bulanan dari Perkebunan Besar, karena tidak tersedia data produksi bulanan.

Wujud Produksi / Production : Karet kering / Dried Natural Rubber

*) Angka Sementara / Preliminary Figures

Juni <i>June</i>	Juli <i>July</i>	Agustus <i>August</i>	September <i>September</i>	Oktober <i>October</i>	Nopember <i>November</i>	Desember <i>December</i>	Jumlah <i>Total</i>
(8)	(9)	(10)	(11)	(12)	(13)	(14)	(15)
4 414	4 765	4 419	4 112	4 005	4 173	5 736	54 537
15 566	16 854	15 574	14 724	15 102	15 435	19 710	190 467
7 175	7 744	7 175	6 685	6 509	6 783	9 331	88 632
23 058	24 886	23 056	21 484	20 917	21 799	29 989	284 830
1 734	1 871	1 734	1 615	1 573	1 639	2 255	21 417
23 143	24 978	23 142	21 563	20 994	21 880	30 100	285 883
36 925	35 623	32 002	29 128	31 043	33 787	38 995	419 629
1 652	1 594	1 432	1 303	1 389	1 512	1 745	18 776
2 515	2 622	2 515	2 423	2 390	2 441	2 920	30 710
2 884	2 795	2 401	1 977	2 015	2 293	2 918	31 125
-	-	-	-	-	-	-	-
345	362	328	291	290	304	410	4 077
778	806	734	639	657	658	921	9 055
44	45	38	34	32	34	46	487
-	-	-	-	-	-	-	-
-	-	-	-	-	-	-	-
-	-	-	-	-	-	-	-
-	-	-	-	-	-	-	-
-	-	-	-	-	-	-	-
18 965	20 468	18 963	17 670	17 203	17 929	24 664	234 262
14 409	14 911	14 160	13 220	13 194	13 376	16 327	173 254
6 402	6 576	6 402	6 252	6 198	6 282	7 061	77 596
1 586	1 712	1 586	1 478	1 439	1 500	2 063	19 594
-	-	-	-	-	-	-	-
-	-	-	-	-	-	-	-
147	158	147	137	133	139	191	1 812
355	399	342	339	274	282	326	4 136
115	130	111	110	89	92	106	1 344
-	-	-	-	-	-	-	-
116	125	116	108	105	109	150	1 429
-	-	-	-	-	-	-	-
161	174	161	150	146	152	209	1 988
2	2	2	2	2	2	3	25
162 491	169 600	156 540	145 444	145 699	152 601	196 176	1 955 065

Tabel 10.1 Produksi Perkebunan Besar Negara menurut Provinsi dan Bulan (Ton), 2008
 Table 10.1 Production of Government Plantations by Province and Month (Ton), 2008

No.	Provinsi Province	Januari January	Pebruari February	Maret March	April April	Mei May
(1)	(2)	(3)	(4)	(5)	(6)	(7)
1	ACEH	1 904	2 092	2 067	2 023	2 182
2	Sumatera Utara	7 296	8 017	7 923	7 752	8 364
3	Sumatera Barat	-	-	-	-	-
4	Riau	795	873	863	844	911
5	Kepulauan Riau	-	-	-	-	-
6	Jambi	-	-	-	-	-
7	Sumatera Selatan	1 396	1 643	1 754	1 591	1 812
8	Bangka Belitung	-	-	-	-	-
9	Bengkulu	1 391	1 528	1 510	1 478	1 594
10	Lampung	2 903	3 010	2 758	2 906	2 977
11	DKI Jakarta	-	-	-	-	-
12	Jawa Barat	1 995	1 716	2 252	2 087	2 519
13	Banten	177	152	200	185	223
14	Jawa Tengah	1 931	1 881	2 362	2 389	2 888
15	D.I. Yogyakarta	-	-	-	-	-
16	Jawa Timur	1 249	1 310	1 397	1 623	1 560
17	Bali	-	-	-	-	-
18	Nusa Tenggara Barat	-	-	-	-	-
19	Nusa Tenggara Timur	-	-	-	-	-
20	Kalimantan Barat	652	664	734	743	817
21	Kalimantan Tengah	1 065	1 085	1 199	1 214	1 335
22	Kalimantan Selatan	1 066	1 086	1 201	1 215	1 337
23	Kalimantan Timur	473	482	533	539	593
24	Sulawesi Utara	-	-	-	-	-
25	Gorontalo	-	-	-	-	-
26	Sulawesi Tengah	88	90	99	100	110
27	Sulawesi Selatan	-	-	-	-	-
28	Sulawesi Barat	-	-	-	-	-
29	Sulawesi Tenggara	-	-	-	-	-
30	Maluku	119	121	134	136	149
31	Maluku Utara	-	-	-	-	-
32	Papua	-	-	-	-	-
33	Papua Barat	-	-	-	-	-
INDONESIA		24 500	25 750	26 986	26 825	29 371

Wujud Produksi / Production : Karet kering / Dried Natural Rubber

Juni <i>June</i>	Juli <i>July</i>	Agustus <i>August</i>	September <i>September</i>	Oktober <i>October</i>	Nopember <i>November</i>	Desember <i>December</i>	Jumlah <i>Total</i>
(8)	(9)	(10)	(11)	(12)	(13)	(14)	(15)
2 039	1 613	990	848	771	1 612	1 781	19 922
7 814	6 183	3 796	3 249	2 956	6 178	6 824	76 352
-	-	-	-	-	-	-	-
851	673	413	354	322	673	743	8 315
-	-	-	-	-	-	-	-
-	-	-	-	-	-	-	-
1 740	1 412	883	880	636	1 113	1 619	16 479
-	-	-	-	-	-	-	-
1 490	1 179	724	619	564	1 178	1 299	14 554
2 704	2 081	1 252	866	1 059	2 573	2 199	27 288
-	-	-	-	-	-	-	-
2 485	2 218	1 541	1 187	998	1 329	1 594	21 921
220	197	137	105	88	118	141	1 943
2 419	2 245	1 628	1 149	850	1 536	1 879	23 157
-	-	-	-	-	-	-	-
1 720	1 517	806	565	423	517	592	13 279
-	-	-	-	-	-	-	-
-	-	-	-	-	-	-	-
-	-	-	-	-	-	-	-
783	673	427	328	272	465	536	7 094
1 279	1 099	697	536	444	760	876	11 589
1 281	1 100	698	537	444	760	874	11 599
568	488	310	238	197	337	390	5 148
-	-	-	-	-	-	-	-
-	-	-	-	-	-	-	-
106	91	58	44	37	63	72	958
-	-	-	-	-	-	-	-
-	-	-	-	-	-	-	-
-	-	-	-	-	-	-	-
-	-	-	-	-	-	-	-
143	123	78	60	50	85	98	1 296
-	-	-	-	-	-	-	-
-	-	-	-	-	-	-	-
-	-	-	-	-	-	-	-
27 642	22 892	14 438	11 565	10 111	19 297	21 517	260 894

Tabel 10.2 Produksi Perkebunan Besar Negara menurut Provinsi dan Bulan (Ton), 2009*)
 Table 10.2 Production of Government Plantations by Province and Month (Ton), 2009*

No.	Provinsi Province	Januari January	Pebruari February	Maret March	April April	Mei May
(1)	(2)	(3)	(4)	(5)	(6)	(7)
1	ACEH	1 939	1 741	1 481	1 423	1 785
2	Sumatera Utara	8 286	7 441	6 327	6 080	7 633
3	Sumatera Barat	-	-	-	-	-
4	Riau	1 012	909	773	743	932
5	Kepulauan Riau	-	-	-	-	-
6	Jambi	-	-	-	-	-
7	Sumatera Selatan	1 674	1 539	1 760	1 786	2 126
8	Bangka Belitung	-	-	-	-	-
9	Bengkulu	1 608	1 348	1 610	1 378	1 539
10	Lampung	2 446	2 329	2 377	2 338	2 851
11	DKI Jakarta	-	-	-	-	-
12	Jawa Barat	2 259	2 032	1 835	1 755	2 107
13	Banten	133	114	115	101	124
14	Jawa Tengah	2 777	2 679	2 445	2 499	2 919
15	D.I. Yogyakarta	-	-	-	-	-
16	Jawa Timur	1 397	1 291	1 321	1 301	1 734
17	Bali	-	-	-	-	-
18	Nusa Tenggara Barat	-	-	-	-	-
19	Nusa Tenggara Timur	-	-	-	-	-
20	Kalimantan Barat	690	620	527	507	635
21	Kalimantan Tengah	1 147	1 067	963	940	1 085
22	Kalimantan Selatan	1 346	1 346	1 346	1 346	1 346
23	Kalimantan Timur	455	409	348	334	419
24	Sulawesi Utara	-	-	-	-	-
25	Gorontalo	-	-	-	-	-
26	Sulawesi Tengah	93	84	71	68	86
27	Sulawesi Selatan	-	-	-	-	-
28	Sulawesi Barat	-	-	-	-	-
29	Sulawesi Tenggara	-	-	-	-	-
30	Maluku	139	125	106	102	128
31	Maluku Utara	-	-	-	-	-
32	Papua	-	-	-	-	-
33	Papua Barat	-	-	-	-	-
INDONESIA		27 401	25 074	23 405	22 701	27 449

Wujud Produksi / Production : Karet kering / Dried Natural Rubber
 *) Angka Sementara / Preliminary Figures

Juni <i>June</i>	Juli <i>July</i>	Agustus <i>August</i>	September <i>September</i>	Oktober <i>October</i>	Nopember <i>November</i>	Desember <i>December</i>	Jumlah <i>Total</i>
(8)	(9)	(10)	(11)	(12)	(13)	(14)	(15)
1 613	1 741	1 613	1 503	1 463	1 525	2 097	19 924
6 906	7 456	6 900	6 433	6 264	6 527	8 959	85 212
-	-	-	-	-	-	-	-
842	909	842	785	764	796	1 095	10 402
-	-	-	-	-	-	-	-
-	-	-	-	-	-	-	-
1 989	1 574	1 188	905	1 282	1 691	1 568	19 082
-	-	-	-	-	-	-	-
1 463	1 520	1 463	1 414	1 396	1 424	1 679	17 842
2 607	2 502	2 074	1 611	1 655	1 960	2 618	27 368
-	-	-	-	-	-	-	-
1 919	2 054	1 907	1 719	1 687	1 751	2 393	23 418
113	121	113	106	104	108	143	1 395
2 755	2 780	2 297	2 011	1 964	2 081	2 795	30 002
-	-	-	-	-	-	-	-
1 423	1 376	1 144	971	1 035	1 075	1 387	15 455
-	-	-	-	-	-	-	-
-	-	-	-	-	-	-	-
-	-	-	-	-	-	-	-
574	620	574	535	521	543	747	7 093
1 016	1 067	1 016	971	955	980	1 211	12 418
1 346	1 346	1 346	1 346	1 346	1 346	1 346	16 152
379	409	378	353	343	358	492	4 677
-	-	-	-	-	-	-	-
-	-	-	-	-	-	-	-
78	84	78	72	70	73	101	958
-	-	-	-	-	-	-	-
-	-	-	-	-	-	-	-
-	-	-	-	-	-	-	-
116	125	116	108	105	109	150	1 429
-	-	-	-	-	-	-	-
-	-	-	-	-	-	-	-
-	-	-	-	-	-	-	-
25 139	25 684	23 049	20 843	20 954	22 347	28 781	292 827

Tabel 11.1 Produksi Perkebunan Besar Swasta menurut Provinsi dan Bulan (Ton), 2008

Table 11.1 Production of Private Plantations by Province and Month (Ton), 2008

No.	Provinsi Province	Januari January	Pebruari February	Maret March	April April	Mei May
(1)	(2)	(3)	(4)	(5)	(6)	(7)
1	ACEH	839	799	655	658	781
2	Sumatera Utara	10 262	8 969	5 438	5 447	7 769
3	Sumatera Barat	-	-	-	-	-
4	Riau	7 179	6 837	5 605	5 626	6 684
5	Kepulauan Riau	198	189	155	155	184
6	Jambi	522	497	408	409	486
7	Sumatera Selatan	3 070	3 201	3 285	3 302	3 475
8	Bangka Belitung	-	-	-	-	-
9	Bengkulu	1 403	1 336	1 096	1 100	1 307
10	Lampung	1 256	1 196	981	984	1 169
11	DKI Jakarta	-	-	-	-	-
12	Jawa Barat	1 610	1 657	1 914	1 925	2 294
13	Banten	330	339	392	394	470
14	Jawa Tengah	529	392	631	717	792
15	D.I. Yogyakarta	-	-	-	-	-
16	Jawa Timur	827	770	951	1 000	1 001
17	Bali	9	8	10	11	11
18	Nusa Tenggara Barat	-	-	-	-	-
19	Nusa Tenggara Timur	-	-	-	-	-
20	Kalimantan Barat	1 281	1 187	1 108	1 212	1 298
21	Kalimantan Tengah	91	91	93	101	106
22	Kalimantan Selatan	714	786	869	944	976
23	Kalimantan Timur	128	129	131	143	150
24	Sulawesi Utara	-	-	-	-	-
25	Gorontalo	-	-	-	-	-
26	Sulawesi Tengah	-	-	-	-	-
27	Sulawesi Selatan	484	486	494	539	567
28	Sulawesi Barat	-	-	-	-	-
29	Sulawesi Tenggara	-	-	-	-	-
30	Maluku	-	-	-	-	-
31	Maluku Utara	-	-	-	-	-
32	Papua	-	-	-	-	-
33	Papua Barat	-	-	-	-	-
INDONESIA		30 732	28 869	24 216	24 667	29 520

Wujud Produksi / Production : Karet kering / Dried Natural Rubber

Juni <i>June</i>	Juli <i>July</i>	Agustus <i>August</i>	September <i>September</i>	Oktober <i>October</i>	Nopember <i>November</i>	Desember <i>December</i>	Jumlah <i>Total</i>
(8)	(9)	(10)	(11)	(12)	(13)	(14)	(15)
871	821	679	644	598	688	660	8 693
8 607	9 142	8 585	8 723	7 980	9 467	8 813	99 202
-	-	-	-	-	-	-	-
7 449	7 020	5 808	5 509	5 112	5 885	5 653	74 367
205	194	160	152	141	162	156	2 051
542	511	423	401	372	428	412	5 411
3 890	3 310	2 386	2 063	1 953	2 152	2 164	34 251
-	-	-	-	-	-	-	-
1 456	1 372	1 135	1 077	999	1 150	1 105	14 536
1 303	1 228	1 016	964	894	1 029	990	13 010
-	-	-	-	-	-	-	-
2 191	2 001	1 579	1 390	1 264	1 540	1 633	20 998
449	410	324	285	259	315	335	4 302
762	689	459	394	358	380	459	6 562
-	-	-	-	-	-	-	0
1 059	1 000	737	601	614	718	698	9 976
12	11	8	7	7	8	8	110
-	-	-	-	-	-	-	-
-	-	-	-	-	-	-	-
1 262	1 320	1 070	1 146	960	989	907	13 740
102	105	96	88	77	73	58	1 081
932	950	952	768	700	602	399	9 592
145	149	135	125	109	103	83	1 530
-	-	-	-	-	-	-	-
-	-	-	-	-	-	-	-
-	-	-	-	-	-	-	-
546	564	511	472	413	389	310	5 775
-	-	-	-	-	-	-	-
-	-	-	-	-	-	-	-
-	-	-	-	-	-	-	-
-	-	-	-	-	-	-	-
-	-	-	-	-	-	-	-
-	-	-	-	-	-	-	-
31 783	30 797	26 063	24 809	22 810	26 078	24 843	325 187

Tabel 11.2 Produksi Perkebunan Besar Swasta menurut Provinsi dan Bulan (Ton), 2009*)
 Table 11.2 Production of Private Plantations by Province and Month (Ton), 2009*

No.	Provinsi Province	Januari January	Pebruari February	Maret March	April April	Mei May
(1)	(2)	(3)	(4)	(5)	(6)	(7)
1	ACEH	1 019	919	778	750	939
2	Sumatera Utara	12 853	11 784	9 564	8 973	11 884
3	Sumatera Barat	20	18	15	15	18
4	Riau	4 863	4 365	3 713	3 570	4 476
5	Kepulauan Riau	-	-	-	-	-
6	Jambi	597	536	456	438	549
7	Sumatera Selatan	5 384	5 004	4 579	4 463	5 094
8	Bangka Belitung	-	-	-	-	-
9	Bengkulu	172	155	132	126	159
10	Lampung	583	569	645	569	589
11	DKI Jakarta	-	-	-	-	-
12	Jawa Barat	2 947	2 614	2 539	2 484	2 927
13	Banten	540	439	484	462	537
14	Jawa Tengah	581	542	490	479	551
15	D.I. Yogyakarta	-	-	-	-	-
16	Jawa Timur	575	530	557	539	667
17	Bali	-	-	-	-	-
18	Nusa Tenggara Barat	-	-	-	-	-
19	Nusa Tenggara Timur	-	-	-	-	-
20	Kalimantan Barat	880	790	672	646	810
21	Kalimantan Tengah	101	104	101	77	99
22	Kalimantan Selatan	842	756	643	618	775
23	Kalimantan Timur	149	134	114	109	137
24	Sulawesi Utara	-	-	-	-	-
25	Gorontalo	-	-	-	-	-
26	Sulawesi Tengah	-	-	-	-	-
27	Sulawesi Selatan	528	539	581	582	494
28	Sulawesi Barat	-	-	-	-	-
29	Sulawesi Tenggara	-	-	-	-	-
30	Maluku	-	-	-	-	-
31	Maluku Utara	-	-	-	-	-
32	Papua	-	-	-	-	-
33	Papua Barat	-	-	-	-	-
INDONESIA		32 634	29 798	26 063	24 900	30 705

Wujud Produksi / Production : Karet kering / Dried Natural Rubber
 *) Angka Sementara / Preliminary Figures

Juni <i>June</i>	Juli <i>July</i>	Agustus <i>August</i>	September <i>September</i>	Oktober <i>October</i>	Nopember <i>November</i>	Desember <i>December</i>	Jumlah <i>Total</i>
(8)	(9)	(10)	(11)	(12)	(13)	(14)	(15)
848	916	851	790	770	802	1 100	10 482
11 336	12 296	11 352	10 822	11 434	11 562	14 140	138 000
17	18	17	16	15	16	22	207
4 045	4 365	4 044	3 769	3 669	3 824	5 260	49 963
-	-	-	-	-	-	-	-
496	536	496	462	450	469	645	6 130
4 784	4 961	4 681	4 438	4 413	4 506	5 585	57 892
-	-	-	-	-	-	-	-
143	155	143	133	130	135	186	1 769
580	587	580	573	571	575	607	7 028
-	-	-	-	-	-	-	-
2 714	2 809	2 505	2 195	2 214	2 338	3 113	31 399
502	516	467	398	415	412	584	5 756
517	580	517	495	433	452	605	6 242
-	-	-	-	-	-	-	-
606	591	537	453	499	505	662	6 721
-	-	-	-	-	-	-	-
-	-	-	-	-	-	-	-
-	-	-	-	-	-	-	-
732	790	732	682	664	692	952	9 042
96	83	77	49	63	52	49	951
701	756	701	653	636	662	911	8 654
124	134	124	115	112	117	161	1 530
-	-	-	-	-	-	-	-
-	-	-	-	-	-	-	-
-	-	-	-	-	-	-	-
532	598	512	507	410	423	488	6 194
-	-	-	-	-	-	-	-
-	-	-	-	-	-	-	-
-	-	-	-	-	-	-	-
-	-	-	-	-	-	-	-
-	-	-	-	-	-	-	-
-	-	-	-	-	-	-	-
-	-	-	-	-	-	-	-
28 773	30 691	28 336	26 550	26 898	27 542	35 070	347 960

Tabel 12.1 Perkembangan Volume Ekspor Karet Alam Menurut Jenis Komoditi (Ton), 2007 - 2009
 Table Trend of Volume of Natural Rubber Exports by Type of Commodity (Ton), 2007-2009

No	Jenis Komoditi Type of Commodity	Kode HS HS Code	2007	2008	2009
(1)	(2)	(3)	(4)	(5)	(6)
1	Latex Containing Lt.1/2% Ammonia; Cream Concentrate	4001 10110	-	-	-
2	Latex Containing Lt.1/2% Ammonia; Centrifuge Concentrate	4001 10120	1 353	1 262	5 515
3	Latex Containing Lt.1/2% Ammonia; Other Concentrate	4001 10190	36	14	41
4	Latex Containing >1/2% Ammonia; Cream Concentrate	4001 10210	-	-	-
5	Latex Containing >1/2% Ammonia; Centrifuge Concentrate	4001 10220	5 386	6 774	2 976
6	Latex Containing >1/2% Ammonia; Other Concentrate	4001 10290	836	496	615
7	Other Natural Rubber Latex	4001 10900	-	-	-
8	Smoked Sheets	4001 21000	275 497	137 755	77 040
9	SIR 3CV	4001 22110	33 791	40 921	59 868
10	SIR 10	4001 22150	-	-	-
11	SIR 20	4001 22160	-	-	-
12	Other SIR	4001 22190	2 081 175	2 100 102	1 840 084
13	Other TSRN	4001 22900	7 501	7 426	5 064
14	Other Natural Rubber	4001 29000	1 181	706	60
Jumlah/Total			2 406 756	2 295 456	1 991 263

Tabel 12.2 Perkembangan Nilai Ekspor Karet Alam Menurut Jenis Komoditi (000 US\$), 2007 - 2009
 Table Trend of Value of Natural Rubber Exports by Type of Commodity (000 US\$), 2007-2009

No	Jenis Komoditi Type of Commodity	Kode HS HS Code	2007	2008	2009
(1)	(2)	(3)	(4)	(5)	(6)
1	Latex Containing Lt. 1/2% Ammonia; Cream Concentrate	4001 10110	-	-	-
2	Latex Containing Lt. 1/2% Ammonia; Centrifuge Concentrate	4001 10120	1 722	2 258	5 683
3	Latex Containing Lt. 1/2% Ammonia; Other Concentrate	4001 10190	59	22	88
4	Latex Containing >1/2% Ammonia; Cream Concentrate	4001 10210	-	-	-
5	Latex Containing >1/2% Ammonia; Centrifuge Concentrate	4001 10220	7 445	11 587	3 196
6	Latex Containing >1/2% Ammonia; Other Concentrate	4001 10290	1 255	824	1 233
7	Other Natural Rubber Latex	4001 10900	-	-	-
8	Smoked Sheets	4001 21000	560 423	365 545	126 439
9	SIR 3CV	4001 22110	70 196	110 508	98 422
10	SIR 10	4001 22150	-	-	-
11	SIR 20	4001 22160	-	-	-
12	Other SIR	4001 22190	4 209 786	5 544 372	2 997 959
13	Other TSRN	4001 22900	15 532	19 580	8 268
14	Other Natural Rubber	4001 29000	2 329	1 878	76
Jumlah/Total			4 868 747	6 056 574	3 241 364

Tabel 13.1 Volume Ekspor Karet Alam Bulanan Menurut Jenis Komoditi (Ton), 2009

Table Monthly Volume of Natural Rubber Exports by Type of Commodity (Ton), 2009

No.	Jenis Komoditi Type of Commodity	Kode HS HS Code	Januari January	Pebruari February	Maret March	April April
(1)	(2)	(3)	(4)	(5)	(6)	(7)
1	Latex Containing Lt. 1/2% Ammonia; Cream Concentrate	4001 10110	-	-	-	-
2	Latex Containing Lt. 1/2% Ammonia; Centrifuge Concentrate	4001 10120	220	642	1 033	1 187
3	Latex Containing Lt. 1/2% Ammonia; Other Concentrate	4001 10190	0	0	0	0
4	Latex Containing >1/2% Ammonia; Cream Concentrate	4001 10210	-	-	-	-
5	Latex Containing >1/2% Ammonia; Centrifuge Concentrate	4001 10220	526	255	107	498
6	Latex Containing >1/2% Ammonia; Other Concentrate	4001 10290	0	0	0	0
7	Other Natural Rubber Latex	4001 10900	-	-	-	-
8	Smoked Sheets	4001 21000	3 607	6 290	6 693	7 553
9	SIR 3CV	4001 22110	2 339	4 609	3 024	4 355
10	SIR 10	4001 22150	-	-	-	-
11	SIR 20	4001 22160	-	-	-	-
12	Other SIR	4001 22190	111 190	124 886	173 099	158 919
13	Other TSRN	4001 22900	242	663	423	400
14	Other Natural Rubber	4001 29000	0	0	60	0
Jumlah/Total			118 124	137 345	184 439	172 912

Mei May	Juni June	Juli July	Agustus August	September September	Oktober October	Nopember November	Desember December	Jumlah Total
(8)	(9)	(10)	(11)	(12)	(13)	(14)	(15)	(16)
-	-	-	-	-	-	-	-	-
160	240	415	820	243	265	0	290	5 515
0	0	0	0	0	0	0	41	41
-	-	-	-	-	-	-	-	-
318	0	260	0	276	630	0	106	2 976
20	20	81	40	60	71	222	101	615
-	-	-	-	-	-	-	-	-
8 264	9 136	9 202	8 634	4 253	5 283	4 082	4 043	77 040
3 770	7 311	7 016	4 919	5 153	6 014	5 246	6 112	59 868
-	-	-	-	-	-	-	-	-
-	-	-	-	-	-	-	-	-
172 369	148 423	178 466	154 777	148 516	170 032	138 839	160 568	1 840 084
337	348	358	527	620	363	403	380	5 064
0	0	0	0	0	0	0	0	60
185 238	165 478	195 798	169 717	159 121	182 658	148 792	171 641	1 991 263

Tabel 13.2 Nilai Ekspor Karet Alam Bulanan Menurut Jenis Komoditi (000 US\$), 2009
 Table Monthly Value of Natural Rubber Exports by Type of Commodity (000 US\$), 2009

No.	Jenis Komoditi Type of Commodity	Kode HS HS Code	Januari January	Pebruari February	Maret March	April April
(1)	(2)	(3)	(4)	(5)	(6)	(7)
1	Latex Containing Lt. 1/2% Ammonia; Cream Concentrate	4001 10110	-	-	-	-
2	Latex Containing Lt. 1/2% Ammonia; Centrifuge Concentrate	4001 10120	194	687	874	1 113
3	Latex Containing Lt. 1/2% Ammonia; Other Concentrate	4001 10190	0	0	0	0
4	Latex Containing >1/2% Ammonia; Cream Concentrate	4001 10210	-	-	-	-
5	Latex Containing >1/2% Ammonia; Centrifuge Concentrate	4001 10220	448	247	103	529
6	Latex Containing >1/2% Ammonia; Other Concentrate	4001 10290	0	0	0	0
7	Other Natural Rubber Latex	4001 10900	-	-	-	-
8	Smoked Sheets	4001 21000	5 853	9 099	9 299	10 540
9	SIR 3CV	4001 22110	3 570	6 271	4 048	5 678
10	SIR 10	4001 22150	-	-	-	-
11	SIR 20	4001 22160	-	-	-	-
12	Other SIR	4001 22190	166 778	171 724	228 027	204 729
13	Other TSRN	4001 22900	357	897	537	533
14	Other Natural Rubber	4001 29000	0	0	66	0
Jumlah/Total			177 200	188 925	242 954	223 122

Mei May	Juni June	Juli July	Agustus August	September September	Oktober October	Nopember November	Desember December	Jumlah Total
(8)	(9)	(10)	(11)	(12)	(13)	(14)	(15)	(16)
-	-	-	-	-	-	-	-	-
173	274	437	905	292	321	0	413	5 683
0	0	0	0	0	5	0	83	88
-	-	-	-	-	-	-	-	-
305	0	380	0	321	709	0	154	3 196
32	33	130	66	105	130	501	236	1 233
-	-	-	-	-	-	-	-	-
12 595	14 248	15 191	14 455	7 620	10 106	8 390	9 043	126 439
5 339	10 617	10 404	7 430	8 549	11 248	11 001	14 267	98 422
-	-	-	-	-	-	-	-	-
-	-	-	-	-	-	-	-	-
240 028	220 190	268 101	242 556	250 303	325 968	297 534	382 021	2 997 959
487	528	544	838	1 070	738	826	913	8 268
0	0	0	0	0	0	0	10	76
258 959	245 890	295 187	266 250	268 260	349 225	318 252	407 140	3 241 364

Tabel 14 Volume dan Nilai Ekspor Karet Alam Menurut Negara Tujuan, 2008 dan 2009
 Table 14 Volume and Value of Natural Rubber Exports by Country of Destination, 2008 and 2009

No	Negara Tujuan Country of Destination	2008		2009	
		Volume Volume (Ton)	Nilai Value (000 US\$)	Volume Volume (Ton)	Nilai Value (000 US\$)
(1)	(2)	(3)	(4)	(5)	(6)
	ASIA	1 098 538	2 898 779	1 160 128	1 836 637
1	Japan	400 693	1 053 713	272 878	453 128
2	Korea, Republic of	106 460	287 033	99 548	159 536
3	Taiwan, Province of China	18 837	50 463	23 656	39 208
4	China	318 841	859 132	457 118	693 936
5	Singapore	151 260	379 415	100 165	164 909
6	Philippines	6 894	18 300	5 898	10 402
7	Malaysia	4 889	13 227	33 451	51 750
8	Vietnam	5 327	14 672	19 676	27 930
9	India	26 559	71 881	83 252	125 839
10	Pakistan	3 666	9 655	5 484	8 112
11	Sri lanka	907	2 156	1 943	3 129
12	Turkey	39 952	103 476	38 326	66 584
13	Iran	11 080	28 134	13 795	24 479
14	United Arab Emirat	1 160	3 155	1 098	1 753
15	Hongkong	1 366	2 732	1 066	1 477
16	Others	647	1 635	2 774	4 465
	AFRICA	36 340	97 427	32 124	53 006
17	Egypt	5 484	15 366	6 371	11 011
18	Ethiopia	181	424	-	-
19	Kenya	1 290	3 175	1 367	2 083
20	Djibouti	1 008	2 723	-	-
21	South Africa	27 724	73 971	24 235	39 670
22	Others	653	1 768	151	242
	OCEANIA	15 735	41 475	9 690	15 825
23	Australia	13 790	36 465	9 279	15 257
24	New Zealand	1 945	5 010	222	328
25	Others	-	-	189	240

Tabel Lanjutan
14
Table Continued

No	Negara Tujuan <i>Country of Destination</i>	2008		2009	
		Volume <i>Volume</i> (Ton)	Nilai <i>Value</i> (000 US\$)	Volume <i>Volume</i> (Ton)	Nilai <i>Value</i> (000 US\$)
(1)	(2)	(3)	(4)	(5)	(6)
	AMERICA	830 161	2 185 088	555 322	935 572
26	United States	622 167	1 634 698	394 307	657 644
27	Canada	59 163	156 957	51 210	86 657
28	Mexico	20 782	55 005	7 889	13 065
29	Chile	2 882	7 584	766	1 397
30	Venezuela	9 928	25 865	5 668	8 931
31	Argentina	18 503	48 727	23 863	39 613
32	Brazil	77 066	205 864	58 507	106 283
33	Colombia	13 010	32 689	6 327	11 102
34	Ecuador	5 181	14 014	4 294	6 392
35	Peru	229	583	40	84
36	Costa Rica	1 028	2 484	1 693	3 038
37	Others	223	618	758	1 366
	EUROPE	314 682	833 805	233 999	400 324
38	United Kingdom	18 250	48 868	14 338	24 794
39	Netherlands	27 126	72 271	37 211	62 556
40	France	46 379	122 500	30 083	52 587
41	Germany, Fed. Rep. Of	57 705	156 306	36 638	63 028
42	Belgium	29 140	75 228	12 117	18 994
43	Luxembourg	2 433	5 900	4 893	8 461
44	Sweden	484	1 429	1 068	2 049
45	Italy	20 329	54 327	15 963	28 790
46	Spain	41 885	110 654	25 299	42 845
47	Greece	832	2 126	119	172
48	Hungary	3 086	6 855	4 579	7 161
49	Poland	26 284	69 964	13 843	24 454
50	Romania	12 614	33 073	11 048	19 407
51	Yugoslavia	832	1 951	20	36
52	Ukraine	4 005	10 307	60	175
53	Slovenia	10 808	28 150	8 201	14 353
54	Russian Federation	2 937	7 765	2 509	4 419
55	Belarus	366	1 090	73	102
56	Lithuania	7 200	19 928	10 814	17 009
57	Others	1 987	5 113	5 123	8 932

Jumlah / Total	2 295 456	6 056 574	1 991 263	3 241 364
-----------------------	------------------	------------------	------------------	------------------

Tabel 14.1 Volume dan Nilai Ekspor Latek Menurut Negara Tujuan, 2008 dan 2009

Table 14.1 Volume and Value of Latex Exports by Country of Destination, 2008 and 2009

No	Negara Tujuan <i>Country of Destination</i>	2008		2009	
		Volume <i>Volume</i> (Ton)	Nilai <i>Value</i> (000 US\$)	Volume <i>Volume</i> (Ton)	Nilai <i>Value</i> (000 US\$)
(1)	(2)	(3)	(4)	(5)	(6)
	ASIA	7 550	12 600	7 585	8 383
1	Japan	318	914	0	0
2	Korea, Republic of	360	857	118	163
3	China	5 069	7 899	5 622	5 945
4	Singapore	18	18	-	-
5	Hongkong	842	1 319	-	-
6	Turkey	905	1 517	800	899
7	Others	38	76	1 045	1 376
	AFRICA	60	191	-	-
8	South Africa	60	191	-	-
	OCEANIA	10	14	0	0
9	New Zealand	10	14	-	-
10	East Timor	-	-	0	0
	AMERICA	269	720	1 519	1 768
11	United States	183	562	236	312
12	Brazil	86	158	1 283	1 456
	EUROPE	658	1 166	43	49
13	France	-	-	-	-
14	Germany, Fed. Rep. Of	553	978	0	2
15	Netherlands	-	-	-	-
16	Italy	105	188	-	-
17	United Kingdom	-	-	-	-
18	Others	0	0	43	47
	Jumlah / Total	8 547	14 691	9 147	10 200

Tabel 14.2 Volume dan Nilai Ekspor RSS Menurut Negara Tujuan, 2008 dan 2009

Table 14.2 Volume and Value of RSS Exports by Country of Destination, 2008 and 2009

No	Negara Tujuan <i>Country of Destination</i>	2008		2009	
		Volume <i>Volume</i> (Ton)	Nilai <i>Value</i> (000 US\$)	Volume <i>Volume</i> (Ton)	Nilai <i>Value</i> (000 US\$)
(1)	(2)	(3)	(4)	(5)	(6)
	ASIA	66 307	174 584	49 064	77 480
1	Japan	28 514	74 621	5 345	8 615
2	Hongkong	238	654	501	746
3	Korea, Republic of	2 766	7 229	940	1 751
4	Taiwan, Province of China	1 928	4 950	7 333	12 277
5	China	12 887	33 339	17 798	26 951
6	Singapore	11 631	30 904	5 358	8 826
7	Philippines	2 320	6 342	31	61
8	Turkey	1 611	4 427	778	1 405
9	India	2 136	5 614	7 536	11 973
10	Iran	57	168	-	-
11	Vietnam	978	2 718	1 695	2 051
12	Others	1 241	3 618	1 749	2 824
	AFRICA	4 479	11 534	312	500
13	Egypt	1 109	2 908	-	-
14	South Africa	3 302	8 446	235	396
15	Others	68	180	77	104
	OCEANIA	444	1 152	40	108
16	Australia	444	1 152	40	108
17	Others	-	-	0	0
	AMERICA	30 475	82 485	15 489	27 453
18	United States	16 578	45 011	11 688	20 872
19	Canada	5 278	14 579	2 965	5 183
20	Mexico	1 532	4 132	20	60
21	Venezuela	867	2 212	-	-
22	Argentina	519	1 414	169	265
23	Brazil	4 408	11 718	484	819
24	Colombia	759	2 015	2	3
25	Others	534	1 404	161	251

Tabel Lanjutan
14.2
Table Continued

No	Negara Tujuan Country of Destination	2008		2009	
		Volume Volume (Ton)	Nilai Value (000 US\$)	Volume Volume (Ton)	Nilai Value (000 US\$)
(1)	(2)	(3)	(4)	(5)	(6)
	EUROPE	36 050	95 790	12 135	20 898
26	United Kingdom	1 956	5 220	40	64
27	Netherlands	4 585	12 212	2 064	3 629
28	France	1 086	2 916	2 455	4 138
29	Germany,Fed. Rep. Of	4 163	11 025	1 393	2 568
30	Belgium	7 056	18 585	482	769
31	Italy	1 059	2 571	932	1 629
32	Spain	5 957	15 922	1 648	2 677
33	Poland	4 284	11 438	403	619
34	Ukraine	1 309	3 526	60	175
35	Slovenia	650	1 755	173	330
36	Russian Federation	2 013	5 296	1 671	2 878
37	Romania	968	2 569	-	-
38	Belarus	366	1 090	73	102
39	Others	598	1 665	741	1 320
	Jumlah / Total	137 755	365 545	77 040	126 439

Tabel 14.3 Volume dan Nilai Ekspor SIR Menurut Negara Tujuan, 2008 dan 2009
 Table 14.3 Volume and Value of SIR Exports by Country of Destination, 2008 and 2009

No	Negara Tujuan Country of Destination	2008		2009	
		Volume Volume (Ton)	Nilai Value (000 US\$)	Volume Volume (Ton)	Nilai Value (000 US\$)
(1)	(2)	(3)	(4)	(5)	(6)
	ASIA	1 024 682	2 711 595	1 103 419	1 750 698
1	Japan	371 860	978 178	267 533	444 513
2	Hongkong	286	759	564	732
3	Korea, Republic of	103 334	278 947	98 490	157 622
4	Taiwan, Province of China	16 910	45 513	16 305	26 920
5	China	300 885	817 894	433 699	661 040
6	Singapore	139 611	348 493	94 808	156 074
7	Philippines	4 574	11 958	5 867	10 341
8	Malaysia	3 695	9 787	31 941	49 638
9	Vietnam	4 350	11 954	17 982	25 879
10	India	24 423	66 267	75 676	113 799
11	Pakistan	3 653	9 616	5 221	7 699
12	Sri lanka	907	2 156	1 149	1 851
13	Iran, Islamic Rep. Of	11 023	27 967	13 735	24 380
14	Turkey	37 436	97 533	36 748	64 280
15	United Arab Emirates	1 109	3 002	968	1 548
16	Others	626	1 571	2 733	4 382
	AFRICA	31 800	85 701	31 812	52 507
17	Egypt	4 375	12 457	6 371	11 011
18	Ethiopia	181	424	-	-
19	Kenya	1 290	3 175	1 331	2 026
20	Djibouti	1 008	2 723	-	-
21	South Africa	24 361	65 333	24 000	39 275
22	Others	585	1 589	110	195
	OCEANIA	15 281	40 309	9 650	15 716
23	Australia	13 346	35 313	9 239	15 149
24	New Zealand	1 935	4 996	222	328
25	Others	-	-	189	239

Tabel Lanjutan
14.3
Table Continued

No	Negara Tujuan Country of Destination	2008		2009	
		Volume Volume (Ton)	Nilai Value (000 US\$)	Volume Volume (Ton)	Nilai Value (000 US\$)
(1)	(2)	(3)	(4)	(5)	(6)
	AMERICA	798 712	2 100 006	538 314	906 351
26	United States	605 406	1 589 125	382 383	636 459
27	Canada	53 884	142 379	48 245	81 474
28	Mexico	19 250	50 873	7 869	13 005
29	Chile	2 580	6 765	605	1 145
30	Venezuela	9 061	23 653	5 668	8 931
31	Argentina	17 984	47 313	23 694	39 348
32	Brazil	71 866	192 112	56 740	104 009
33	Colombia	12 251	30 674	6 324	11 098
34	Ecuador	5 181	14 014	4 294	6 392
35	Peru	59	141	40	84
36	Costa Rica	968	2 341	1 693	3 038
37	Others	222	616	759	1 368
	EUROPE	277 974	736 849	221 821	379 377
38	United Kingdom	16 294	43 649	14 297	24 729
39	Netherlands	22 541	60 060	35 146	58 927
40	France	45 293	119 584	27 628	48 449
41	Germany, Fed. Rep. Of	52 989	144 303	35 246	60 458
42	Belgium	22 084	56 643	11 592	18 179
43	Luxembourg	2 337	5 616	4 778	8 233
44	Norway	154	430	-	-
45	Sweden	484	1 429	1 068	2 049
46	Italy	19 165	51 568	15 031	27 161
47	Spain	35 928	94 731	23 651	40 167
48	Greece	832	2 126	60	93
49	Hungary	3 086	6 855	4 579	7 161
50	Poland	22 000	58 526	13 439	23 835
51	Romania	11 647	30 504	11 048	19 407
52	Yugoslavia	832	1 951	20	36
53	Ukraine	2 696	6 781	-	-
54	Slovenia	10 158	26 395	8 028	14 023
55	Czech Republic	121	310	-	-
56	Russian Federation	924	2 469	838	1 541
57	Lithuania	6 834	18 909	10 463	16 455
58	Others	1 575	4 010	4 909	8 474
Jumlah / Total		2 148 449	5 674 460	1 905 016	3 104 649

Tabel 14.4 Volume dan Nilai Ekspor Karet Alam Lainnya Menurut Negara Tujuan, 2008 dan 2009

Table Volume and Value of Other Natural Rubber Exports by Country of Destination, 2008 and 2009

No	Negara Tujuan Country of Destination	2008		2009	
		Volume Volume (Ton)	Nilai Value (000 US\$)	Volume Volume (Ton)	Nilai Value (000 US\$)
(1)	(2)	(3)	(4)	(5)	(6)
	ASIA	0	0	60	76
1	Japan	-	-	-	-
2	Korea, Republic of	-	-	-	-
3	China	-	-	-	-
4	Singapore	-	-	0	10
5	Malaysia	-	-	60	66
6	India	-	-	-	-
	AFRICA	0	1	-	-
7	Mauritius	0	1	-	-
	AMERICA	705	1 877	-	-
8	United States	-	-	-	-
9	Brazil	705	1 877	-	-
	EUROPE	0	0	-	-
10	Finland	-	-	-	-
11	Italy	-	-	-	-
12	Germany, Fed. Rep. Of	-	-	-	-
13	Others	0	0	-	-
Jumlah / Total		705	1 878	60	76

Tabel 15 Volume dan Nilai Ekspor Karet Alam Menurut Jenis Komoditi dan Negara Tujuan, 2008 dan 2009
 Table 15 Volume and Value of Natural Rubber Exports by Type of Commodity and Country of Destination, 2008 and 2009

No	Negara Tujuan Country of Destination	2008		2009	
		Volume Volume (Ton)	Nilai Value (000 US\$)	Volume Volume (Ton)	Nilai Value (000 US\$)
(1)	(2)	(3)	(4)	(5)	(6)
1. HS : 4001 10120 LATEX CONTAINING LT.1/2% AMMONIA, CENTRIFUGE CONCENTRATE					
	ASIA	1 081	1 709	3 953	3 869
1	China	546	805	3 193	3 029
2	Others	535	905	760	840
	AMERICA	181	549	1 519	1 768
3	United States	181	549	236	312
4	Brazil	-	-	1 283	1 456
	EUROPE	-	-	43	46
5	Belgium	-	-	43	46
	Sub Jumlah / Sub Total	1 262	2 258	5 515	5 683
2. HS : 4001 10190 LATEX CONTAINING LT.1/2% AMMONIA; OTHER CONCENTRATE					
	ASIA	14	22	41	85
1	Japan	14	22	0	0
2	Malaysia	-	-	41	82
3	Taiwan	0	0	-	-
4	India	-	-	0	3
	OCEANIA	-	-	0	0
5	East Timor	-	-	0	0
	EUROPE	0	0	0	3
6	Germany	0	0	0	3
7	Greece	0	0	-	-
	Sub Jumlah / Sub Total	14	22	41	88
3. HS : 4001 10220 LATEX CONTAINING >1/2% AMMONIA, CENTRIFUGE CONCENTRATE					
	ASIA	6 073	10 247	2 977	3 196
1	Japan	304	892	-	-
2	Korea, Republic of	360	857	118	163
3	Hong Kong	842	1 319	-	-
4	China	4 512	7 084	2 106	2 179
5	Singapore	18	18	-	-
6	Malaysia	25	34	695	784
7	Turkey	-	-	40	59
8	Others	12	43	18	11

Tabel 15 Lanjutan
Table 15 Continued

No	Negara Tujuan <i>Country of Destination</i>	2008		2009	
		Volume <i>Volume</i> (Ton)	Nilai <i>Value</i> (000 US\$)	Volume <i>Volume</i> (Ton)	Nilai <i>Value</i> (000 US\$)
(1)	(2)	(3)	(4)	(5)	(6)
	AFRICA	61	190	-	-
9	South Africa	61	190	-	-
	OCEANIA	-	-	0	0
10	East Timor	-	-	0	0
	AMERICA	87	172	-	-
11	United States	1	14	-	-
12	Brazil	86	158	-	-
	EUROPE	553	978	-	-
13	Netherlands	-	-	-	-
14	France	-	-	-	-
15	Germany, Fed. Rep. Of	448	790	-	-
16	Italy	105	188	-	-
	Sub Jumlah / Sub Total	6 774	11 587	2 977	3 196
4. HS : 4001 10290 NATURAL RUBBER LATEX, CONTAINING AMMONIA >= 0.5% PROCESSED BY OTHER METHODS					
	ASIA	382	623	615	1 233
1	China	-	-	323	737
2	Turkey	370	612	-	-
3	Others	12	10	292	496
	OCEANIA	10	14	-	-
4	New Zealand	10	14	-	-
	EUROPE	104	187	-	-
5	United Kingdom	-	-	-	-
6	Germany, Fed. Rep. Of	104	187	-	-
7	Italy	-	-	-	-
	Sub Jumlah / Sub Total	496	824	615	1 233
5. HS : 4001 21000 SMOKED SHEETS					
	ASIA	66 307	174 584	49 064	77 480
1	Japan	28 514	74 621	5 345	8 615
2	Korea, Republic of	2 766	7 229	940	1 751
3	Taiwan, Province of China	1 928	4 950	7 333	12 277
4	China	12 887	33 339	17 798	26 951
5	Singapore	11 631	30 904	5 358	8 826
6	Turkey	1 611	4 427	778	1 405
7	India	2 136	5 614	7 536	11 973
8	Philippines	2 320	6 342	31	61

Tabel Lanjutan
15
Table Continued

No	Negara Tujuan <i>Country of Destination</i>	2008		2009	
		Volume <i>Volume</i> (Ton)	Nilai <i>Value</i> (000 US\$)	Volume <i>Volume</i> (Ton)	Nilai <i>Value</i> (000 US\$)
(1)	(2)	(3)	(4)	(5)	(6)
9	Vietnam	978	2 718	1 695	2 051
10	Malaysia	1 169	3 406	684	1 126
11	Others	367	1 034	1 566	2 444
	AFRICA	4 479	11 534	312	500
12	Egypt	1 109	2 908	-	-
13	South Africa	3 302	8 446	235	396
14	Others	68	180	77	104
	OCEANIA	443	1 152	40	108
15	Australia	443	1 152	40	108
16	New Zealand	-	-	-	-
17	Others	-	-	0	0
	AMERICA	30 475	82 485	15 489	27 453
18	United States	16 578	45 011	11 688	20 872
19	Canada	5 278	14 579	2 965	5 183
20	Mexico	1 532	4 132	20	60
21	Venezuela	867	2 212	-	-
22	Brazil	4 408	11 718	484	819
23	Argentina	519	1 414	169	265
24	Others	1 293	3 419	163	254
	EUROPE	36 051	95 790	12 135	20 898
25	United Kingdom	1 956	5 220	40	64
26	Netherlands	4 585	12 212	2 064	3 629
27	France	1 086	2 916	2 455	4 138
28	Germany, Fed. Rep. Of	4 163	11 025	1 393	2 568
29	Belgium	7 056	18 585	482	769
30	Poland	4 284	11 438	403	619
31	Ukraine	1 309	3 526	60	175
32	Slovenia	650	1 755	173	330
33	Russian Federation	2 013	5 296	1 671	2 878
34	Belarus	366	1 090	73	102
35	Romania	968	2 569	-	-
36	Spain	5 957	15 922	1 648	2 677
37	Lithuania	366	1 019	351	554
38	Others	1 292	3 217	1 322	2 395
	Sub Jumlah / Sub Total	137 755	365 545	77 040	126 439

Tabel 15 Lanjutan
Table 15 Continued

No	Negara Tujuan <i>Country of Destination</i>	2008		2009	
		Volume <i>Volume</i> (Ton)	Nilai <i>Value</i> (000 US\$)	Volume <i>Volume</i> (Ton)	Nilai <i>Value</i> (000 US\$)
(1)	(2)	(3)	(4)	(5)	(6)
6. HS : 4001 22110 SIR 3CV					
	ASIA	12 009	32 616	31 475	51 551
1	Japan	496	1 484	189	385
2	Korea, Republic of	759	2 085	353	576
3	China	4 959	13 785	22 035	36 656
4	Singapore	2 025	5 229	3 282	5 643
5	India	161	407	564	763
6	Malaysia	101	265	2 036	3 189
7	Pakistan	1 089	2 840	645	957
8	Taiwan	302	787	101	148
9	Vietnam	302	760	1 101	1 570
10	Others	1 815	4 974	1 169	1 664
	AFRICA	1 653	4 240	5 806	9 514
11	Egypt	-	-	-	-
12	South Africa	1 472	3 816	5 685	9 354
13	Kenya	-	-	121	160
14	Ethiopia	181	424	-	-
	OCEANIA	423	1 119	605	1 010
15	Australia	423	1 119	605	1 010
16	East Timor	-	-	-	-
	AMERICA	14 207	38 513	9 359	15 670
17	United States	10 788	29 265	5 349	9 081
18	Canada	1 942	5 173	1 953	3 487
19	Mexico	343	831	222	359
20	Brazil	531	1 608	363	506
21	Others	603	1 636	1 472	2 237
	EUROPE	12 629	34 020	12 623	20 677
22	United Kingdom	650	1 848	605	933
23	France	1 154	3 102	161	239
24	Germany, Fed. Rep. Of	343	883	769	1 543
25	Belgium	181	431	665	1 168
26	Italy	5 050	13 951	161	298
27	Spain	417	991	464	875
28	Greece	40	113	-	-
29	Poland	91	278	-	-
30	Ukraine	585	1 450	-	-
31	Lithuania	3 205	8 435	8 548	13 143
32	Romania	40	117	-	-
33	Russia Federration	161	413	-	-

Tabel Lanjutan
15
Table Continued

No	Negara Tujuan Country of Destination	2008		2009	
		Volume Volume (Ton)	Nilai Value (000 US\$)	Volume Volume (Ton)	Nilai Value (000 US\$)
(1)	(2)	(3)	(4)	(5)	(6)
34	Sweden	363	1 100	988	1 937
35	Others	349	908	262	541
Sub Jumlah / Sub Total		40 921	110 508	59 868	98 422
7. HS : 4001 22190 OTHER SIR					
ASIA		1 010 553	2 673 513	1 069 910	1 695 891
1	China	295 056	801 901	411 200	623 635
2	Hongkong	286	759	564	732
3	India	23 788	64 611	74 813	112 574
4	Iran	11 023	27 967	13 735	24 380
5	Japan	371 326	976 604	267 344	444 128
6	Korea, Democratic Peoples Republic	-	-	295	373
7	Korea, Republic of	102 460	276 532	98 082	156 944
8	Malaysia	3 492	9 276	29 723	46 201
9	Pakistan	2 564	6 776	4 476	6 625
10	Philippines	4 574	11 958	5 846	10 318
11	Singapore	137 525	343 110	91 456	150 320
12	Sri Lanka	867	2 037	1 149	1 851
13	Taiwan	16 607	44 726	16 204	26 772
14	Turkey	36 649	95 210	36 344	63 692
15	Vietnam	3 851	10 742	16 722	24 071
16	Yemen	-	-	-	-
17	Others	485	1 304	1 957	3 275
AFRIKA		30 147	81 461	25 986	42 966
18	Algeria	564	1 532	91	157
19	Djibauti	1 008	2 723	-	-
20	Egypt	4 375	12 457	6 371	11 011
21	Ethiopia	-	-	-	-
22	Kenya	1 290	3 175	1 210	1 866
23	South Africa	22 889	61 517	18 294	29 894
24	Tanzania, United Republic Of	-	-	20	38
25	Tunisia	-	-	-	-
26	Morocco	27	57	-	-
OCEANIA		14 676	38 704	8 904	14 491
27	Australia	12 741	33 708	8 493	13 923
28	East Timor	-	-	189	240
29	New Zealand	1 935	4 996	222	328

Tabel 15 Lanjutan
Table 15 Continued

No	Negara Tujuan <i>Country of Destination</i>	2008		2009	
		Volume <i>Volume</i> (Ton)	Nilai <i>Value</i> (000 US\$)	Volume <i>Volume</i> (Ton)	Nilai <i>Value</i> (000 US\$)
(1)	(2)	(3)	(4)	(5)	(6)
	AMERICA	779 935	2 049 311	526 267	886 179
30	Argentina	17 702	46 576	22 565	37 612
31	Brazil	71 335	190 503	56 296	103 325
32	Canada	50 793	134 310	45 566	76 927
33	Chile	2 580	6 765	605	1 145
34	Colombia	12 170	30 416	6 243	10 978
35	Costa Rika	968	2 341	1 693	3 038
36	Ecuador	5 181	14 014	4 294	6 392
37	Mexico	18 887	50 005	7 647	12 646
38	Norfolk Island	-	-	242	578
39	Peru	20	54	-	-
40	United States	591 217	1 550 610	375 152	624 115
41	Venezuela	8 880	23 156	5 446	8 635
42	Others	204	561	518	788
	EUROPE	264 789	701 383	209 017	358 432
43	Belgium	21 902	56 212	10 927	17 010
44	Czech Republic	121	310	-	-
45	France	44 079	116 342	27 467	48 210
46	Georgia	-	-	-	-
47	Germany, Rep Of	52 646	143 420	34 477	58 914
48	Greece	791	2 012	60	93
49	Hungary	3 086	6 855	4 579	7 161
50	Ireland	508	1 300	454	882
51	Italy	14 115	37 617	14 870	26 863
52	Lithuania	3 629	10 475	1 814	3 156
53	Netherlands	22 476	59 862	34 925	58 461
54	Norway	154	430	-	-
55	Poland	21 864	58 106	13 439	23 835
56	Romania	11 606	30 387	11 048	19 407
57	Russia Federration	762	2 055	838	1 541
58	Slovenia	10 037	26 007	8 028	14 023
59	Spain	35 465	93 594	23 188	39 292
60	Sweden	81	214	-	-
61	Ukraine	1 890	4 812	-	-
62	United Kingdom	15 644	41 801	13 693	23 797
63	Yugoslavia	832	1 951	-	-
64	Others	3 101	7 621	9 210	15 787
	Sub Jumlah / Sub Total	2 100 102	5 544 372	1 840 084	2 997 959

Tabel Lanjutan
15
Table Continued

No	Negara Tujuan <i>Country of Destination</i>	2008		2009	
		Volume <i>Volume</i> (Ton)	Nilai <i>Value</i> (000 US\$)	Volume <i>Volume</i> (Ton)	Nilai <i>Value</i> (000 US\$)
(1)	(2)	(3)	(4)	(5)	(6)
8. HS : 4001 22900 OTHER TSNR					
	ASIA	2 119	5 465	2 034	3 256
1	Japan	38	90	-	-
2	Korea, Republic of	116	330	55	101
3	Taiwan, Province of China	-	-	-	-
4	China	869	2 208	464	748
5	Singapore	60	154	71	111
6	Viet Nam	197	453	158	239
7	United Arab Emirat	-	-	524	1 002
8	India	474	1 249	298	462
9	Others	365	981	464	593
	AFRICA	-	-	20	27
10	South Africa	-	-	20	27
11	Other	-	-	-	-
	OCEANIA	182	486	141	215
12	Australia	182	486	141	215
	AMERICA	4 571	12 182	2 688	4 502
13	United States	3 401	9 249	1 881	3 263
14	Canada	1 149	2 896	726	1 060
15	Mexico	21	37	-	-
16	Brazil	-	-	81	179
	EUROPE	554	1 447	181	268
17	France	60	140	-	-
18	Spain	45	146	-	-
19	Sweden	-	-	81	112
20	Portugal	121	331	-	-
21	Lithuania	-	-	100	156
22	Ukraina	222	519	-	-
23	Others	106	311	-	-
	Sub Jumlah / Sub Total	7 426	19 580	5 064	8 268
9. HS : 4001 29000 OTHER NATURAL RUBBER					
	ASIA	-	-	60	76
1	Malaysia	-	-	60	66
2	Singapore	-	-	0	10

Tabel Lanjutan
15
Table Continued

No	Negara Tujuan <i>Country of Destination</i>	2008		2009	
		Volume <i>Volume</i> (Ton)	Nilai <i>Value</i> (000 US\$)	Volume <i>Volume</i> (Ton)	Nilai <i>Value</i> (000 US\$)
(1)	(2)	(3)	(4)	(5)	(6)
	AFRICA	0	1	-	-
3	Maurutius	0	1	-	-
	AMERICA	706	1 877	-	-
4	United States	-	-	-	-
5	Brazil	706	1 877	-	-
	EUROPE	0	0	-	-
6	Switzerland	0	0	-	-
	Sub Jumlah / Sub Total	706	1 878	60	76

Tabel 16.1 Perkembangan Volume Ekspor Karet Sintetis Menurut Jenis Komoditi (Ton), 2007 - 2009
 Table Trend of Volume of Synthetic Rubber Exports by Type of Commodity (Ton), 2007-2009

No	Jenis Komoditi Type of Commodity	Kode HS HS Code	2007	2008	2009
(1)	(2)	(3)	(4)	(5)	(6)
1	Polybutadiene-Styrene Latex	4002 11100	24 024	13 775	14 718
2	Other Polybutadiene-Styrene Latex	4002 11900	-	-	-
3	Polybutadiene-Styrene Rubber (SBR)	4002 19100	18 197	7 959	6 583
4	Other SBR and XSBR2	4002 19900	-	-	-
5	Butadiene Rubber (BR)	4002 20000	847	258	402
6	Isobutene-Isoprene (Butyl) Rubber (IIR)	400231000	37	66	4
7	Other IIR	4002 39000	9	286	42
8	Latex of CR	4002 41000	-	-	-
9	Other Form of CR	4002 49000	10	4	3
10	Latex of NBR	4002 51000	-	0	-
11	Other Form Of NBR	4002 59000	3	34	34
12	Isoprene Rubber	4002 60000	1	0	1
13	Ethylene-Propylene-Non-Conjugated Diene Rubber	4002 70000	340	232	510
14	Mixtures of Natural Rubber	4002 80000	4	4	0
15	Latex of Synthetic Rubber	4002 91000	616	1	0
16	Other Form of Synthetic Rubber	4002 99000	1	6	12
Jumlah/Total			44 089	22 625	22 309

Tabel 16.2 Perkembangan Nilai Ekspor Karet Sintetis Menurut Jenis Komoditi (000 US\$), 2007 - 2009
 Table Trend of Value of Synthetic Rubber Exports by Type of Commodity (000 US\$), 2007-2009

No	Jenis Komoditi Type of Commodity	Kode HS HS Code	2007	2008	2009
(1)	(2)	(3)	(4)	(5)	(6)
1	Polybutadiene-Styrene Latex	4002 11100	21 772	15 270	15 764
2	Other Polybutadiene-Styrene Latex	4002 11900	-	-	-
3	Polybutadiene-Styrene Rubber (SBR)	4002 19100	31 637	23 041	11 251
4	Other SBR and XSBR2	4002 19900	-	-	-
5	Butadiene Rubber (BR)	4002 20000	1 451	686	437
6	Isobutene-Isoprene (Butyl) Rubber (IIR)	4002 31000	103	290	14
7	Other IIR	4002 39000	39	1 035	116
8	Latex of CR	4002 41000	0	-	-
9	Other Form of CR	4002 49000	43	23	18
10	Latex of NBR	4002 51000	-	2	-
11	Other Form of NBR	4002 59000	7	82	89
12	Isoprene Rubber	4002 60000	3	0	18
13	Ethylene-Propylene-Non-Conjugated Diene Rubber	4002 70000	1 018	818	1 542
14	Mixtures of Natural Rubber	4002 80000	22	27	0
15	Latex of Synthetic Rubber	4002 91000	483	1	0
16	Other Form of Synthetic Rubber	4002 99000	6	11	24
Jumlah/Total			56 584	41 286	29 273

Tabel 17.1 Volume Ekspor Karet Sintetis Bulanan Menurut Jenis Komoditi (Ton), 2009
 Table Monthly Volume of Synthetic Rubber Exports by Type of Commodity (Ton), 2009

No.	Jenis Komoditi Type of Commodity	Kode HS HS Code	Januari January	Pebruari February	Maret March	April April
(1)	(2)	(3)	(4)	(5)	(6)	(7)
1	Polybutadiene-Styrene Latex	4002 11100	625	851	916	1 471
2	Polybutadiene-Stytene Rubber (SBR)	4002 19100	294	910	842	953
3	Butadiene Rubber (BR)	4002 20000	21	27	0	45
4	Isobutene-Isoprene (Butyl) Rubber (IIR)	4002 31000	-	-	-	-
5	Other IIR	4002 39000	-	5	0	1
6	Latex of CR	4002 41000	-	-	-	-
7	Other Form of CR	4002 49000	-	0	0	3
8	Other Form of NBR	4002 59000	17	17	0	0
9	Isoprene Rubber	4002 60000	-	-	-	-
10	Ethylene-Propylene-Non-Conjugated Diene Rubber (EPDM)	4002 70000	7	8	1	15
11	Mixtures of Natural Rubber	4002 80000	-	0	0	0
12	Latex of Synthetic Rubber	4002 91000	-	-	0	0
13	Other Form of Synthetic Rubber	4002 99000	0	0	0	0
Jumlah/Total			964	1 818	1 759	2 488

Mei May	Juni June	Juli July	Agustus August	September September	Oktober October	Nopember November	Desember December	Jumlah Total
(8)	(9)	(10)	(11)	(12)	(13)	(14)	(15)	(16)
1 374	1 077	1 235	2 346	1 907	806	779	1 331	14 718
505	474	497	359	414	299	223	813	6 583
19	0	55	80	73	0	47	35	402
-	1	0	0	0	0	0	3	4
0	18	13	5	0	0	0	0	42
-	-	-	-	-	-	-	-	-
0	0	0	0	0	0	0	0	3
0	0	0	0	0	0	0	0	34
-	-	-	-	-	1	0	0	1
31	77	50	52	17	146	51	55	510
0	0	0	0	0	0	0	0	0
0	0	0	0	0	0	0	0	0
0	0	0	0	0	10	0	2	12
1 929	1 647	1 850	2 842	2 411	1 262	1 100	2 239	22 309

Tabel 17.2 Nilai Ekspor Karet Sintetis Bulanan Menurut Jenis Komoditi (000 US\$), 2009
 Table Monthly Value of Synthetic Rubber Exports by Type of Commodity (000 US\$), 2009

No.	Jenis Komoditi Type of Commodity	Kode HS HS Code	Januari January	Pebruari February	Maret March	April April
(1)	(2)	(3)	(4)	(5)	(6)	(7)
1	Polybutadiene-Styrene Latex	400211100	814	861	1 058	1 967
2	Polybutadiene-Stytene Rubber (SBR)	400219100	597	1 398	1 408	1 513
3	Butadiene Rubber (BR)	400220000	63	30	0	97
4	Isobutene-Isoprene (Butyl) Rubber (IIR)	400231000	-	-	-	-
5	Other IIR	400239000	-	23	0	2
6	Latex of CR	400241000	-	-	-	-
7	Other Form of CR	400249000	-	3	0	7
8	Other Form of NBR	400259000	58	31	0	0
9	Isoprene Rubber	400260000	-	-	-	-
10	Ethylene-Propylene-Non-Conjugated Diene Rubber (EPDM)	400270000	31	31	4	52
11	Mixtures of Natural Rubber	400280000	-	0	0	0
12	Latex of Synthetic Rubber	400291000	-	-	0	0
13	Other Form of Synthetic Rubber	400299000	0	0	1	0
Jumlah/Total			1 563	2 377	2 471	3 638

Mei May	Juni June	Juli July	Agustus August	September September	Oktober October	Nopember November	Desember December	Jumlah Total
(8)	(9)	(10)	(11)	(12)	(13)	(14)	(15)	(16)
1 265	1 299	1 166	2 613	2 096	765	688	1 172	15 764
1 008	1 283	601	504	571	497	402	1 469	11 251
42	0	74	45	41	0	26	19	437
-	4	0	0	0	0	0	10	14
0	29	39	23	0	0	0	0	116
-	-	-	-	-	-	-	-	-
0	0	0	0	0	0	8	0	18
0	0	0	0	0	0	0	0	89
-	-	-	-	-	18	0	0	18
89	229	166	131	66	381	158	204	1 542
0	0	0	0	0	0	0	0	0
0	0	0	0	0	0	0	0	0
0	0	0	0	0	18	0	5	24
2 404	2 844	2 046	3 316	2 774	1 679	1 282	2 879	29 273

Tabel 18 Volume dan Nilai Ekspor Karet Sintetis Menurut Negara Tujuan, 2008 dan 2009
 Table 18 Volume and Value of Synthetic Rubber Exports by Country of Destination, 2008 and 2009

No	Negara Tujuan Country of Destination	2008		2009	
		Volume Volume (Ton)	Nilai Value (000 US\$)	Volume Volume (Ton)	Nilai Value (000 US\$)
(1)	(2)	(3)	(4)	(5)	(6)
	ASIA	18 561	34 203	19 132	23 823
1	Japan	119	3 184	299	1 865
2	Hongkong	229	314	133	203
3	Korea, Republic of	635	760	179	252
4	China	7 912	14 955	4 991	6 588
5	Thailand	3 388	5 138	3 717	4 368
6	Singapore	647	1 012	735	1 075
7	Philippines	260	716	1 100	1 435
8	Malaysia	2 849	4 600	2 731	3 313
9	Vietnam	53	151	384	634
10	India	2 025	2 138	3 770	2 810
11	Pakistan	180	385	525	627
12	Others	264	850	568	653
	AFRICA	0	9	-	-
13	Egypt	-	-	-	-
14	Kenya	-	-	-	-
15	South Africa	0	9	-	-
	OCEANIA	3 679	3 920	2 812	3 341
16	Australia	992	1 358	297	510
17	New Zealand	2 687	2 562	2 515	2 831
18	Others	-	-	0	0
	AMERICA	262	1 669	82	764
19	United States	259	1 580	80	732
20	Canada	1	37	1	16
21	Brazil	1	31	0	12
22	Others	1	21	0	4
	EUROPE	123	1 485	283	1 345
23	United Kingdom	-	-	-	-
24	Germany, Fed. Rep. Of	42	1 170	141	725
25	Belgium	33	141	-	-
26	Switzerland	48	174	-	-
27	Netherlands	-	-	66	351
28	Austria	0	0	-	-
29	Others	-	-	76	269
Jumlah / Total		22 625	41 286	22 309	29 273

Tabel 19 Volume dan Nilai Ekspor Karet Sintetis Menurut Jenis Komoditi dan Negara Tujuan, 2008 dan 2009

Table 19 Volume and Value of Synthetic Rubber Exports by Type of Commodity and Country of Destination, 2008 and 2009

No	Negara Tujuan Country of Destination	2008		2009	
		Volume Volume (Ton)	Nilai Value (000 US\$)	Volume Volume (Ton)	Nilai Value (000 US\$)
(1)	(2)	(3)	(4)	(5)	(6)
1. HS 4002 11100 POLYBUTADIENE-STYRENE LATEX					
	ASIA	10 160	11 585	11 580	10 883
1	Hong Kong	192	166	114	155
2	Korea, Republic of	606	610	178	184
3	China	2 247	2 417	1 546	1 346
4	Thailand	2 348	2 437	1 841	1 482
5	Singapore	542	739	724	849
6	Malaysia	2 181	3 136	2 013	2 446
7	Vietnam	2	5	205	242
8	India	1 898	1 790	3 713	2 691
9	Pakistan	12	15	-	-
10	United Arab Emirates	26	133	23	101
11	Saudi Arabia	38	5	345	279
12	Taiwan	6	8	65	80
13	Others	62	124	813	1 028
	AFRIKA	-	-	-	-
14	Egypt	-	-	-	-
	OCEANIA	3 615	3 684	2 790	3 172
15	Australia	933	1 149	275	344
16	New Zealand	2 682	2 535	2 515	2 828
	AMERICA	-	-	65	376
17	United States	-	-	65	376
	EUROPE	0	1	283	1 333
18	Germany	0	1	140	712
19	Others	-	-	143	621
Sub Jumlah / Sub Total		13 775	15 270	14 718	15 764

Tabel 19 Lanjutan
Table 19 Continued

No	Negara Tujuan Country of Destination	2008		2009	
		Volume Volume (Ton)	Nilai Value (000 US\$)	Volume Volume (Ton)	Nilai Value (000 US\$)
(1)	(2)	(3)	(4)	(5)	(6)
2. HS 4002 19100 POLYBUTADIENE-STYRENE RUBBER (SBR)					
	ASIA	7 773	20 421	6 545	10 687
1	Japan	87	3 083	36	1 476
2	Hongkong	0	7	0	5
3	China	5 470	11 843	3 095	4 131
4	Thailand	958	2 463	1 749	2 619
5	Philippines	154	377	484	607
6	Malaysia	593	1 267	414	600
7	Vietnam	17	64	128	218
8	India	90	207	49	96
9	Pakistan	168	370	525	627
10	Sri Lanka	108	354	22	31
11	Others	128	386	43	277
	AFRICA	0	8	-	-
12	South Africa	0	8	-	-
	OCEANIA	61	214	22	166
13	Australia	56	187	22	164
14	New Zealand	5	27	0	2
15	Others	-	-	0	0
	AMERICA	35	1 057	16	386
16	United States	32	967	15	354
17	Others	3	90	1	32
	EUROPE	90	1 341	0	12
18	Germany, Fed.Rep. Of	42	1 168	0	12
19	Switzerland	48	173	-	-
20	Others	-	-	0	0
	Sub Jumlah / Sub Total	7 959	23 041	6 583	11 251
3. HS 4002 20000 BUTADIENE RUBBER (BR)					
	ASIA	31	73	402	437
1	Korea, Republic of	13	34	0	47
2	Viet Nam	-	-	27	30
3	Malaysia	18	38	272	173
4	Others	0	1	103	187
	AMERICA	227	613	-	-
5	United States	227	613	-	-
	Sub Jumlah / Sub Total	258	686	402	437

Tabel Lanjutan
19
Table Continued

No	Negara Tujuan Country of Destination	2008		2009	
		Volume Volume (Ton)	Nilai Value (000 US\$)	Volume Volume (Ton)	Nilai Value (000 US\$)
(1)	(2)	(3)	(4)	(5)	(6)
4. HS 4002 31000 ISOBUTENE-ISOPRENE (BUTYL) RUBBER (IIR)					
	ASIA	66	290	4	14
1	Taiwan	65	286	-	-
2	Thailand	-	-	3	10
3	Japan	0	0	-	-
4	Korea, Republic of	1	4	-	-
5	Others	-	-	1	4
	Sub Jumlah / Sub Total	66	290	4	14
5. HS 4002 39000 OTHER IIR					
	ASIA	253	893	42	116
1	Hongkong	-	-	-	-
2	Malaysia	54	148	9	31
3	Philippines	68	275	14	55
4	China	37	141	-	-
5	India	37	141	-	-
6	Thailand	52	148	19	30
7	Others	5	40	-	-
	EUROPE	33	142	-	-
8	Belgium	33	142	-	-
	Sub Jumlah / Sub Total	286	1 035	42	116
6. HS 4002 49000 OTHER FORM OF CR					
	ASIA	4	23	3	18
1	Malaysia	0	1	3	6
2	Singapore	4	14	0	8
3	Others	0	8	0	4
	Sub Jumlah / Sub Total	4	23	3	18
7. HS 4002 51000 LATEX OF NBR					
	ASIA	0	2	-	-
1	Hong Kong	0	2	-	-
	Sub Jumlah / Sub Total	0	2	-	-

Tabel Lanjutan
19
Table Continued

No	Negara Tujuan Country of Destination	2008		2009	
		Volume Volume (Ton)	Nilai Value (000 US\$)	Volume Volume (Ton)	Nilai Value (000 US\$)
(1)	(2)	(3)	(4)	(5)	(6)
8. HS 4002 59000 OTHER FORM OF NBR					
	ASIA	34	82	34	89
1	Vietnam	34	82	17	58
2	Malaysia	-	-	17	31
	Sub Jumlah / Sub Total	34	82	34	89
9. HS 4002 60000 ISOPRENE RUBBER					
	ASIA	0	0	1	18
1	Singapura	0	0	-	-
2	Malaysia	-	-	1	18
	Sub Jumlah / Sub Total	0	0	1	18
10. HS 4002 70000 ETHYLENE-PROPYLENE-NON-CONJUGATED DIENE RUBBER					
	ASIA	232	818	510	1 538
1	Hongkong	36	132	-	-
2	China	158	550	329	1 048
3	Japan	6	40	33	96
4	Thailand	30	90	96	210
5	Others	2	6	52	184
	OCEANIA	-	-	0	2
6	Australia	-	-	0	2
7	Fiji	-	-	0	0
	AMERICA	-	-	0	2
8	United States	-	-	0	2
	Sub Jumlah / Sub Total	232	818	510	1 542

Tabel Lanjutan
19
Table Continued

No	Negara Tujuan Country of Destination	2008		2009	
		Volume Volume (Ton)	Nilai Value (000 US\$)	Volume Volume (Ton)	Nilai Value (000 US\$)
(1)	(2)	(3)	(4)	(5)	(6)
11. HS 4002 80000 MIXTURES OF NATURAL RUBBER					
	ASIA	0	4	0	0
1	China	0	4	-	-
2	Japan	-	-	0	0
3	Korea, Republic of	-	-	0	0
	OCEANIA	4	22	-	-
4	Australia	4	22	-	-
	EUROPE	0	1	-	-
5	Germany, Fed.Rep.Of	0	1	-	-
	Sub Jumlah / Sub Total	4	27	0	0
12. HS 4002 91000 LATEX OF SYNTHETIC RUBBER					
	ASIA	0	0	-	-
1	Rep of Korea	-	-	-	-
2	Malaysia	0	0	-	-
3	Singapore	0	0	-	-
	AMERICA	-	-	0	0
4	Canada	-	-	0	0
	EUROPE	1	1	-	-
5	Germany	1	1	-	-
	Sub Jumlah / Sub Total	1	1	0	0
13. HS 4002 99000 OTHER FORM OF SYNTHETIC RUBBER					
	ASIA	6	11	12	24
1	Singapore	6	10	0	0
2	Japan	-	-	0	0
3	Malaysia	0	1	-	-
4	Philippines	0	0	-	-
5	Taiwan	-	-	0	1
6	Thailand	-	-	11	19
7	India	-	-	1	4
	EUROPE	0	0	-	-
8	Austria	0	0	-	-
	Sub Jumlah / Sub Total	6	11	12	24

Tabel 20.1 Perkembangan Volume Impor Karet Alam Menurut Jenis Komoditi (Ton), 2007 - 2009
 Table Trend of Volume of Natural Rubber Imports by Type of Commodity (Ton), 2007-2009

No	Jenis Komoditi Type of Commodity	Kode HS HS Code	2007	2008	2009
(1)	(2)	(3)	(4)	(5)	(6)
1	Latex Containing Lt. 1/2% Ammonia; Cream Concentrate	400110110	-	-	-
2	Latex Containing Lt. 1/2% Ammonia; Centrifuge Concentrate	400110120	-	106	160
3	Latex Containing Lt. 1/2% Ammonia; Other Concentrate	400110190	-	1 285	1 400
4	Latex Containing >1/2% Ammonia; Cream Concentrate	400110210	37	-	-
5	Latex Containing >1/2% Ammonia; Centrifuge Concentrate	400110220	8 028	6 212	8 022
6	Latex Containing >1/2% Ammonia; Other Concentrate	400110290	-	379	1 351
7	Other Natural Rubber Latex	400110900	83	-	-
8	Smoked Sheets	400121000	1 143	3 200	403
9	SIR 3CV	400122110	4	75	190
10	SIR 10	400122150	-	-	-
11	SIR 20	400122160	387	-	-
12	Other SIR	400122190	-	452	750
13	Other TSRN	400122900	22	224	346
14	Other Natural Rubber	400129000	124	654	139
Jumlah/Total			9 828	12 587	12 761

Tabel 20.2 Perkembangan Nilai Impor Karet Alam Menurut Jenis Komoditi (000 US\$), 2007 - 2009
 Table Trend of Value of Natural Rubber Imports by Type of Commodity (000 US\$), 2007-2009

No	Jenis Komoditi Type of Commodity	Kode HS HS Code	2007	2008	2009
(1)	(2)	(3)	(4)	(5)	(6)
1	Latex Containing Lt. 1/2% Ammonia; Cream Concentrate	400110110	-	-	-
2	Latex Containing Lt. 1/2% Ammonia; Centrifuge Concentrate	400110120	-	195	270
3	Latex Containing Lt. 1/2% Ammonia; Other Concentrate	400110190	-	3 800	2 439
4	Latex Containing >1/2% Ammonia; Cream Concentrate	400110210	77	-	-
5	Latex Containing >1/2% Ammonia; Centrifuge Concentrate	400110220	10 979	12 298	10 185
6	Latex Containing >1/2% Ammonia; Other Concentrate	400110290	-	655	1 709
7	Other Natural Rubber Latex	400110900	224	-	-
8	Smoked Sheets	400121000	390	2 724	797
9	SIR 3CV	400122110	36	220	334
10	SIR 10	400122150	-	-	-
11	SIR 20	400122160	761	-	-
12	Other SIR	400122190	-	1 385	1 680
13	Other TSRN	400122900	10	754	956
14	Other Natural Rubber	400129000	461	2 101	598
Jumlah/Total			12 938	24 132	18 968

Tabel 21.1 Volume Impor Karet Alam Bulanan Menurut Jenis Komoditi (Ton), 2009

Table Monthly Volume of Natural Rubber Imports by Type of Commodity (Ton), 2009

No.	Jenis Komoditi Type of Commodity	Kode HS HS Code	Januari January	Pebruari February	Maret March	April April
(1)	(2)	(3)	(4)	(5)	(6)	(7)
1	Latex Containing Lt. 1/2% Ammonia; Cream Concentrate	400110110	-	-	-	-
2	Latex Containing Lt. 1/2% Ammonia; Centrifuge Concentrate	400110120	0	0	60	0
3	Latex Containing Lt. 1/2% Ammonia; Other Concentrate	400110190	23	20	201	117
4	Latex Containing >1/2% Ammonia; Cream Concentrate	400110210	-	-	-	-
5	Latex Containing >1/2% Ammonia; Centrifuge Concentrate	400110220	322	423	393	355
6	Latex Containing >1/2% Ammonia; Other Concentrate	400110290	16	0	0	0
7	Other Natural Rubber Latex	400110900	-	-	-	-
8	Smoked Sheets	400121000	40	0	20	0
9	SIR 3CV	400122110	112	0	0	0
10	SIR 10	400122150	-	-	-	-
11	SIR 20	400122160	-	-	-	-
12	Other SIR	400122190	0	0	36	197
13	Other TSRN	400122900	13	16	35	0
14	Other Natural Rubber	400129000	2	0	13	0
Jumlah/Total			528	459	758	669

Mei May	Juni June	Juli July	Agustus August	September September	Oktober October	Nopember November	Desember December	Jumlah Total
(8)	(9)	(10)	(11)	(12)	(13)	(14)	(15)	(16)
-	-	-	-	-	-	-	-	-
0	0	0	0	40	0	60	0	160
13	302	282	60	121	0	220	41	1 400
-	-	-	-	-	-	-	-	-
314	270	351	556	631	1 233	1 033	2 141	8 022
300	300	0	16	402	200	117	0	1 351
-	-	-	-	-	-	-	-	-
5	20	0	20	80	44	20	154	403
0	0	1	0	0	0	77	0	190
-	-	-	-	-	-	-	-	-
-	-	-	-	-	-	-	-	-
0	0	0	68	0	233	0	216	750
46	28	33	38	35	17	27	58	346
22	45	16	0	14	14	13	0	139
700	965	683	758	1 323	1 741	1 567	2 610	12 761

Tabel 21.2 Nilai Impor Karet Alam Bulanan Menurut Jenis Komoditi (000 US\$), 2009

Table Monthly Value of Natural Rubber Imports by Type of Commodity (000 US\$), 2009

No.	Jenis Komoditi Type of Commodity	Kode HS HS Code	Januari January	Pebruari February	Maret March	April April
(1)	(2)	(3)	(4)	(5)	(6)	(7)
1	Latex Containing Lt. 1/2% Ammonia; Cream Concentrate	400110110	-	-	-	-
2	Latex Containing Lt. 1/2% Ammonia; Centrifuge Concentrate	400110120	0	0	64	0
3	Latex Containing Lt. 1/2% Ammonia; Other Concentrate	400110190	56	32	358	201
4	Latex Containing >1/2% Ammonia; Cream Concentrate	400110210	-	-	-	-
5	Latex Containing >1/2% Ammonia; Centrifuge Concentrate	400110220	410	459	374	393
6	Latex Containing >1/2% Ammonia; Other Concentrate	400110290	19	0	0	0
7	Other Natural Rubber Latex	4001 10900	-	-	-	-
8	Smoked Sheets	4001 21000	59	0	26	0
9	SIR 3CV	4001 22110	146	0	0	0
10	SIR 10	4001 22150	-	-	-	-
11	SIR 20	4001 22160	-	-	-	-
12	Other SIR	4001 22190	0	0	64	636
13	Other TSRN	4001 22900	40	52	98	0
14	Other Natural Rubber	400129000	4	0	36	0
Jumlah/Total			734	543	1 020	1 230

Mei May	Juni June	Juli July	Agustus August	September September	Oktober October	Nopember November	Desember December	Jumlah Total
(8)	(9)	(10)	(11)	(12)	(13)	(14)	(15)	(16)
-	-	-	-	-	-	-	-	-
0	0	0	0	77	0	129	0	270
21	411	396	120	261	0	483	100	2 439
-	-	-	-	-	-	-	-	-
367	314	395	596	677	1 608	1 455	3 137	10 185
360	360	0	20	513	274	163	0	1 709
-	-	-	-	-	-	-	-	-
7	26	0	40	143	86	50	360	797
0	0	5	0	0	0	183	0	334
-	-	-	-	-	-	-	-	-
-	-	-	-	-	-	-	-	-
0	0	0	102	1	449	0	428	1 680
129	76	87	108	103	45	81	137	956
156	143	100	0	44	78	37	0	598
1 040	1 330	983	986	1 819	2 540	2 581	4 162	18 968

Tabel 22 Volume dan Nilai Impor Karet Alam Menurut Negara Asal, 2008 dan 2009

Table Volume and Value of Natural Rubber Imports by Country of Origin, 2008 and 2009

No	Negara Asal Country of Origin	2008		2009	
		Volume Volume (Ton)	Nilai Value (000 US\$)	Volume Volume (Ton)	Nilai Value (000 US\$)
(1)	(2)	(3)	(4)	(5)	(6)
	ASIA	11 831	20 478	12 482	17 845
1	Korea, Republic of	25	494	50	118
2	Taiwan, Province of China	2 705	1 726	22	60
3	China	212	404	6	48
4	Thailand	2 000	4 349	3 209	4 958
5	Singapore	807	2 664	722	1 393
6	Malaysia	299	597	2 640	3 494
7	Vietnam	5 449	9 071	5 707	7 541
8	India	-	-	-	-
9	Indonesia	91	292	122	208
10	Japan	176	680	4	25
11	Others	67	201	0	0
	AFRICA	4	11	-	-
12	Mauritius	4	11	-	-
	OCEANIA	208	901	57	394
13	Australia	208	901	57	394
	AMERICA	95	292	25	69
14	United States	94	256	7	20
15	Canada	1	36	1	28
16	Guatemala	-	-	17	21
	EUROPE	449	2 450	197	660
17	United Kingdom	0	4	0	24
18	Netherlands	21	104	-	-
19	Germany, Fed. Rep. Of	428	2 342	0	0
20	Russia Federation	0	0	-	-
21	Romania	-	-	197	636
	Jumlah/Total	12 587	24 132	12 761	18 968

Tabel 22.1 Volume dan Nilai Impor Latex dan SIR Menurut Negara Asal, 2008 dan 2009

Table Volume and Value of Latex and SIR Imports by Country of Origin, 2008 and 2009

No	Negara Asal Country of Origin	2008		2009	
		Volume Volume (Ton)	Nilai Value (000 US\$)	Volume Volume (Ton)	Nilai Value (000 US\$)
(1)	(2)	(3)	(4)	(5)	(6)
	LATEX				
	ASIA	7 500	14 349	10 915	14 529
1	Japan	148	580	0	5
2	Korea, Republic of	15	304	42	107
3	Taiwan, Province of China	183	599	21	45
4	China	17	82	6	47
5	Thailand	1 759	3 647	2 738	3 732
6	Singapore	55	194	0	4
7	Malaysia	121	234	2 515	3 315
8	Vietnam	5 157	8 539	5 593	7 274
9	Others	45	170	0	0
	AFRICA	4	11	-	-
10	Mauritius	4	11	-	-
	OCEANIA	19	57	0	1
11	Australia	19	57	0	1
	AMERICA	22	126	18	49
12	United States	21	91	0	0
13	Canada	1	35	1	28
14	Guatemala			17	21
	EUROPE	437	2 405	0	24
15	United Kingdom	0	4	0	24
16	Germany	416	2 297	0	0
17	Netherland	21	104	-	-
	Sub Jumlah / SubTotal	7 982	16 948	10 933	14 603
	SIR				
	ASIA	677	2 194	1 089	2 334
1	Japan	27	94	3	14
2	China	101	294	-	-
3	Singapore	161	544	544	982
4	Indonesia	91	292	122	208
5	Malaysia	-	-	24	36
6	Others	297	970	396	1 094
	AMERICA	74	164	-	-
7	United States	74	164	-	-
	EUROPE	0	0	197	636
8	Germany	0	0	0	0
9	Rumania	-	-	197	636
	Sub Jumlah /SubTotal	751	2 358	1 286	2 970

Tabel 22.2 Volume dan Nilai Impor RSS dan Karet Alam Lainnya Menurut Negara Asal, 2008 dan 2009
 Table 22.2 Volume and Value of RSS and Other Natural Rubber Imports by Country of Origin, 2008 and 2009

No	Negara Asal Country of Origin	2008		2009	
		Volume Volume (Ton)	Nilai Value (000 US\$)	Volume Volume (Ton)	Nilai Value (000 US\$)
(1)	(2)	(3)	(4)	(5)	(6)
RSS					
ASIA		3 200	2 724	403	797
1	Singapore	484	1 535	177	399
2	Taiwan	2 322	697	0	9
3	Thailand	20	67	80	148
4	China	93	28	0	1
5	Korea, Republic of	0	2	5	7
6	Other	281	395	141	233
AMERICA		-	-	-	-
7	United States	-	-	-	-
EUROPE		0	0	-	-
8	Netherlands	-	-	-	-
9	Germany, Fed. Rep. Of	0	0	-	-
Sub Jumlah /SubTotal		3 200	2 724	403	797
OTHERS					
ASIA		453	1 211	75	185
1	Japan	1	5	-	-
2	Korea, Republic of	9	73	2	4
3	Taiwan, Province of China	125	210	0	1
4	China	0	0	-	-
5	Singapore	107	390	1	8
6	India	-	-	-	-
7	Vietnam	189	502	-	-
8	Malaysia	-	-	-	-
9	Thailand	-	-	72	172
10	Others	22	31	-	-
OCEANIA		189	845	57	393
11	Australia	189	845	57	393
AMERICA		0	1	7	20
12	United States	0	1	7	20
EUROPE		12	45	-	-
13	Germany, Fed. Rep. Of	12	44	-	-
14	Others	0	1	-	-
Sub Jumlah /SubTotal		654	2 102	139	598

Tabel 23 Volume dan Nilai Impor Karet Alam Menurut Jenis Komoditi dan Negara Asal, 2008 dan 2009
 Table Volume and Value of Natural Rubber Imports by Type of Commodity and Country of Origin, 2008 and 2009

No	Negara Asal Country of Origin	2008		2009	
		Volume Volume (Ton)	Nilai Value (000 US\$)	Volume Volume (Ton)	Nilai Value (000 US\$)
(1)	(2)	(3)	(4)	(5)	(6)
1. HS 4001 10120 LATEX CONTAINING LT.1/2% AMMONIA; CENTRIFUGE CONCENTRATE					
	ASIA	106	195	160	270
1	Malaysia	2	5	-	-
2	Thailand	20	71	80	102
3	Vietnam	84	119	60	130
4	Korea, Republic of	-	-	20	37
5	Singapore	-	-	0	1
	EUROPE	-	-	0	0
6	Germany	-	-	0	0
	Sub Jumlah /SubTotal	106	195	160	270
2. HS 400110190 LATEX CONTAINING LT 1/2% AMMONIA; OTHER CONCENTRATE					
	ASIA	1 264	3 697	1 382	2 366
1	China	17	77	1	5
2	Hongkong	44	143	-	-
3	Japan	131	524	0	1
4	Korea, Republic of	1	3	4	12
5	Malaysia	101	220	254	474
6	Singapore	28	115	0	0
7	Taiwan	181	597	0	1
8	Thailand	741	1 954	340	676
9	Vietnam	20	64	783	1 197
	AMERICA	21	103	18	49
10	Canada	1	36	1	28
11	United States	20	67	-	-
12	Guatemala	-	-	17	21
	EUROPE	-	-	0	24
13	United Kingdom	-	-	0	24
	Sub Jumlah /SubTotal	1 285	3 800	1 400	2 439
3. HS 4001 10210 LATEX CONTAINING >1/2% AMMONIA; CREAM CONCENTRATE					
	ASIA	-	-	-	-
1	Thailand	-	-	-	-
2	Singapore	-	-	-	-
	Sub Jumlah /SubTotal	-	-	-	-

Tabel Lanjutan
23
Table Continued

No	Negara Asal Country of Origin	2008		2009	
		Volume Volume (Ton)	Nilai Value (000 US\$)	Volume Volume (Ton)	Nilai Value (000 US\$)
(1)	(2)	(3)	(4)	(5)	(6)
4. HS 4001 10220 LATEX CONTAINING >1/2% AMMONIA; CENTRIFUGE CONCENTRATE					
	ASIA	5 770	9 862	8 022	10 184
1	Korea, Republic of	9	228	18	57
2	Thailand	950	1 531	2 285	2 907
3	Malaysia	0	0	1 061	1 307
4	Singapore	26	77	0	2
5	Vietnam	4 781	7 984	4 647	5 838
6	China	1	5	5	42
7	Hongkong	0	16	0	0
8	Japan	1	13	0	5
9	Others	2	8	6	26
	AFRICA	4	11	-	-
10	Mauritius	4	11	-	-
	OCEANIA	0	2	0	1
11	Australia	0	2	0	1
	AMERICA	1	23	0	0
12	United States	1	23	0	0
	EUROPE	437	2 401	-	-
13	Germany	416	2 297	-	-
14	Netherland	21	104	-	-
	Sub Jumlah/SubTotal	6 212	12 298	8 022	10 185
5. HS 400110290 LATEX CONTAINING > 1/2 % AMMONIA; OTHER CONCENTRATE					
	ASIA	360	595	1 351	1 709
1	Hongkong	0	5	-	-
2	Japan	15	43	-	-
3	Korea, Republic of	5	74	-	-
4	Malaysia	18	9	1 200	1 535
5	Singapore	1	3	0	1
6	Thailand	49	90	33	47
7	Vietnam	272	371	102	108
8	Taiwan	-	-	16	18
	OCEANIA	19	55	-	-
9	Australia	19	55	-	-
	EUROPE	0	5	-	-
10	United Kingdom	0	5	-	-
	Sub Jumlah /SubTotal	379	655	1 351	1 709

Tabel Lanjutan
23
Table Continued

No	Negara Asal Country of Origin	2008		2009	
		Volume Volume (Ton)	Nilai Value (000 US\$)	Volume Volume (Ton)	Nilai Value (000 US\$)
(1)	(2)	(3)	(4)	(5)	(6)
6. HS 4001 10900 OTHER NATURAL RUBBER LATEX					
	ASIA	-	-	-	-
1	Singapore	-	-	-	-
2	China	-	-	-	-
3	Japan	-	-	-	-
4	Korea	-	-	-	-
5	Malaysia	-	-	-	-
6	Taiwan	-	-	-	-
7	Thailand	-	-	-	-
8	Others	-	-	-	-
	AMERICA	-	-	-	-
8	Canada	-	-	-	-
	EUROPE	-	-	-	-
9	Germany	-	-	-	-
10	Malata	-	-	-	-
11	United Kingdom	-	-	-	-
	Sub Jumlah / SubTotal	-	-	-	-
7. HS 4001 21000 SMOKED SHEETS					
	ASIA	3 200	2 724	403	797
1	Taiwan	2 322	697	0	9
2	Singapore	484	1 535	177	399
3	Vietnam	102	31	40	85
4	Malaysia	178	363	101	143
5	China	93	28	0	1
6	Thailand	20	67	80	148
7	Korea, Republic of	0	2	5	7
8	Others	1	1	0	5
	AMERICA	-	-	-	-
9	United States	-	-	-	-
	EUROPE	0	0	-	-
10	Netherlands	-	-	-	-
11	Germany	0	0	-	-
	Sub Jumlah / SubTotal	3 200	2 724	403	797

Tabel Lanjutan
23
Table Continued

No	Negara Asal Country of Origin	2008		2009	
		Volume Volume (Ton)	Nilai Value (000 US\$)	Volume Volume (Ton)	Nilai Value (000 US\$)
(1)	(2)	(3)	(4)	(5)	(6)
8. HS 4001 22110 SIR 3CV					
ASIA		75	220	190	334
1	Singapore	-	-	112	146
2	Taiwan	75	220	1	5
3	Others	0	0	77	183
Sub Jumlah /SubTotal		75	220	190	334
9. HS 4001 22160 SIR 20					
ASIA		-	-	-	-
1	Japan	-	-	-	-
2	Indonesia	-	-	-	-
3	Singapore	-	-	-	-
Sub Jumlah /SubTotal		-	-	-	-
10 HS 400122190 Other SIR					
ASIA		379	1 220	553	1 044
1	China	101	293	-	-
2	Indonesia	91	292	122	208
3	Japan	27	82	-	-
4	Korea, Republic of	0	8	-	-
5	Singapore	160	545	431	836
AMERICA		73	165	-	-
6	United States	73	165	-	-
EUROPE		0	0	197	636
7	Germany, Fed Rep of	0	0	-	-
8	Romania	-	-	197	636
Sub Jumlah /SubTotal		452	1 385	750	1 680
11. HS 4001 22900 OTHER TSRN					
ASIA		224	754	346	956
1	Japan	1	12	3	14
2	China	1	0	-	-
3	Malaysia	-	-	24	36
4	Korea, Republic of	2	107	-	-
5	Thailand	220	635	319	906
EUROPE		-	-	0	0
6	Germany	-	-	0	0
Sub Jumlah /SubTotal		224	754	346	956

Tabel 23 Lanjutan
Table 23 Continued

No	Negara Asal Country of Origin	2008		2009	
		Volume Volume (Ton)	Nilai Value (000 US\$)	Volume Volume (Ton)	Nilai Value (000 US\$)
(1)	(2)	(3)	(4)	(5)	(6)
12. HS 4001 29000 OTHER NATURAL RUBBER					
	ASIA	453	1 211	75	185
1	Japan	1	5	-	-
2	Taiwan, Province of China	125	210	0	1
3	China	0	0	-	-
4	India	-	-	-	-
5	Vietnam	189	502		
6	Singapura	107	390	1	8
7	Malaysia	-	-	-	-
8	Thailand	-	-	72	171
9	Others	31	104	2	5
	OCEANIA	189	845	57	393
10	Australia	189	845	57	393
	AMERICA	0	1	7	20
11	United states	0	1	7	20
	EUROPE	12	44	-	-
12	Germany, Fed Rep of	12	43	-	-
13	Others	0	1	-	-
	Sub Jumlah /SubTotal	654	2 101	139	598

Tabel 24.1 Perkembangan Volume Impor Karet Sintetis Menurut Jenis Komoditi (Ton), 2007 - 2009
 Table Trend of Volume of Synthetic Rubber Imports by Type of Commodity (Ton), 2007-2009

No	Jenis Komoditi Type of Commodity	Kode HS HS Code	2007	2008	2009
(1)	(2)	(3)	(4)	(5)	(6)
1	Polybutadiene-Styrene Latex	4002 11100	6 425	15 086	13 374
2	Other Polybutadiene-Styrene Latex	4002 11900	-	-	-
3	Polybutadiene-Styrene Rubber (SBR)	4002 19100	52 146	83 041	93 337
4	Other SBR and XSBR2	4002 19900	-	-	-
5	Butadiene Rubber (BR)	4002 20000	39 465	52 751	48 406
6	Isobutene-Isoprene (Butyl) Rubber (IIR)	4002 31000	6 888	11 888	9 650
7	Other IIR	4002 39000	4 177	5 379	5 152
8	Latex of CR	4002 41000	201	331	1 581
9	Other Form of CR	4002 49000	4 410	5 088	4 149
10	Latex of NBR	4002 51000	259	4 224	5 881
11	Other Form of NBR	4002 59000	2 783	5 943	4 205
12	Isoprene Rubber	40060000	1 037	1 266	1 243
13	Ethylene-Propylene-Non-Conjugated Diene Rubber	4002 70000	5 138	8 584	5 755
14	Mixtures of Natural Rubber	4002 80000	89	314	482
15	Latex of Synthetic Rubber	4002 91000	1 310	1 629	5 231
16	Other Form of Synthetic Rubber	4002 99000	1 313	2 091	1 878
Jumlah/Total			125 641	197 615	200 324

Tabel 24.2 Perkembangan Nilai Impor Karet Sintetis Menurut Jenis Komoditi (000 US\$), 2007 - 2009
 Table Trend of Value of Synthetic Rubber Imports by Type of Commodity (000 US\$), 2007-2009

No	Jenis Komoditi Type of Commodity	Kode HS HS Code	2007	2008	2009
(1)	(2)	(3)	(4)	(5)	(6)
1	Polybutadiene-Styrene Latex	4002 11100	7 743	23 275	15 954
2	Other Polybutadiene-Styrene Latex	4002 11900	-	-	-
3	Polybutadiene-Styrene Rubber (SBR)	4002 19100	86 090	191 066	149 358
4	Other SBR and XSBR2	4002 19900	-	-	-
5	Butadiene Rubber (BR)	4002 20000	72 576	145 199	84 132
6	Isobutene-Isoprene (Butyl) Rubber (IIR)	4002 31000	19 749	46 748	31 272
7	Other IIR	4002 39000	13 628	20 204	17 443
8	Latex of CR	4002 41000	616	926	2 539
9	Other Form of CR	4002 49000	16 595	22 219	13 605
10	Latex of NBR	4002 51000	320	6 191	6 309
11	Other Form of NBR	4002 59000	6 486	13 674	8 552
12	Isoprene Rubber	4002 60000	2 506	3 612	3 201
13	Ethylene-Propylene-Non-Conjugated Diene Rubber	4002 70000	13 534	26 191	16 106
14	Mixtures of Natural Rubber	4002 80000	395	1 107	1 091
15	Latex of Synthetic Rubber	4002 91000	1 758	2 921	5 449
16	Other Form of Synthetic Rubber	4002 99000	3 726	7 193	6 515
Jumlah/Total			245 722	510 526	361 526

Tabel 25.1 Volume Impor Karet Sintetis Bulanan Menurut Jenis Komoditi (Ton), 2009
 Table Monthly Volume of Synthetic Rubber Imports by Type of Commodity (Ton), 2009

No.	Jenis Komoditi <i>Type of Commodity</i>	Kode HS <i>HS Code</i>	Januari <i>January</i>	Pebruari <i>February</i>	Maret <i>March</i>	April <i>April</i>
(1)	(2)	(3)	(4)	(5)	(6)	(7)
1	Polybutadiene-Styrene Latex	4002 11100	332	861	863	662
2	Other Polybutadiene-Styrene Latex	4002 11900	-	-	-	-
3	Polybutadiene-Styrene Rubber (SBR)	4002 19100	3 987	4 609	4 753	6 379
4	Other SBR and XSB2	4002 19900	-	-	-	-
5	Butadiene Rubber (BR)	4002 20000	2 046	4 106	2 942	3 258
6	Isobutene-Isoprene (Butyl) Rubber (IIR)	4002 31000	347	439	176	432
7	Other IIR	4002 39000	136	199	210	236
8	Latex of CR	4002 41000	166	90	87	147
9	Other Form of CR	4002 49000	222	174	234	227
10	Latex of NBR	4002 51000	265	115	129	466
11	Other Form of NBR	4002 59000	93	290	340	316
12	Isoprene Rubber	4002 60000	137	20	8	208
13	Ethylene-Propylene-Non-Conjugated Diene Rubber	4002 70000	182	208	174	145
14	Mixtures of Natural Rubber	4002 80000	19	16	6	58
15	Latex of Synthetic Rubber	4002 91000	121	298	240	146
16	Other Form of Synthetic Rubber	4002 99000	146	89	104	123
Jumlah/Total			8 199	11 514	10 266	12 803

Mei May	Juni June	Juli July	Agustus August	September September	Oktober October	Nopember November	Desember December	Jumlah Total
(8)	(9)	(10)	(11)	(12)	(13)	(14)	(15)	(16)
689	773	1 018	1 077	851	1 574	1 918	2 756	13 374
-	-	-	-	-	-	-	-	-
5 932	11 111	9 492	10 618	7 122	10 375	8 969	9 990	93 337
-	-	-	-	-	-	-	-	-
3 990	4 286	5 402	4 178	3 634	5 331	3 813	5 420	48 406
955	1 128	1 214	890	917	1 001	748	1 403	9 650
747	248	696	683	312	422	642	621	5 152
30	270	178	1	126	341	55	90	1 581
319	313	401	541	220	635	340	523	4 149
332	721	296	282	845	931	785	714	5 881
296	366	411	397	552	399	442	303	4 205
61	216	105	11	95	57	81	244	1 243
500	523	665	735	492	936	468	727	5 755
14	21	46	44	67	69	37	85	482
240	591	891	394	879	651	373	407	5 231
183	255	146	180	77	233	110	232	1 878
14 288	20 822	20 961	20 031	16 189	22 955	18 781	23 515	200 324

Tabel 25.2 Nilai Impor Karet Sintetis Bulanan Menurut Jenis Komoditi (000 US\$), 2009
 Table Monthly Value of Synthetic Rubber Imports by Type of Commodity (000 US\$), 2009

No.	Jenis Komoditi Type of Commodity	Kode HS HS Code	Januari January	Pebruari February	Maret March	April April
(1)	(2)	(3)	(4)	(5)	(6)	(7)
1	Polybutadiene-Styrene Latex	4002 11100	401	1 207	1 115	883
2	Other Polybutadiene-Styrene Latex	4002 11900	-	-	-	-
3	Polybutadiene-Styrene Rubber (SBR)	4002 19100	9 333	6 906	6 477	8 589
4	Other SBR and XSBR2	4002 19900	-	-	-	-
5	Butadiene Rubber (BR)	4002 20000	5 751	6 947	4 812	4 617
6	Isobutene-Isoprene (Butyl) Rubber (IIR)	4002 31000	1 324	1 457	541	1 274
7	Other IIR	4002 39000	424	799	665	805
8	Latex of CR	4002 41000	315	162	188	270
9	Other Form of CR	4002 49000	937	732	983	672
10	Latex of NBR	4002 51000	349	121	120	402
11	Other Form of NBR	4002 59000	272	555	423	589
12	Isoprene Rubber	4002 60000	326	60	24	428
13	Ethylene-Propylene-Non-Conjugated Diene Rubber	4002 70000	646	662	544	446
14	Mixtures of Natural Rubber	4002 80000	150	25	13	87
15	Latex of Synthetic Rubber	4002 91000	213	340	217	133
16	Other Form of Synthetic Rubber	4002 99000	425	323	271	480
Jumlah/Total			20 866	20 296	16 393	19 675

Mei May	Juni June	Juli July	Agustus August	September September	Oktober October	Nopember November	Desember December	Jumlah Total
(8)	(9)	(10)	(11)	(12)	(13)	(14)	(15)	(16)
896	1 087	1 424	1 354	1 052	1 670	1 863	3 002	15 954
-	-	-	-	-	-	-	-	-
7 439	14 957	13 212	15 368	11 443	17 628	17 733	20 273	149 358
-	-	-	-	-	-	-	-	-
5 550	6 068	8 146	6 299	5 668	10 250	8 277	11 747	84 132
2 731	3 053	3 515	2 745	2 721	3 374	2 671	5 866	31 272
2 221	830	2 389	2 193	1 067	1 457	2 333	2 260	17 443
110	366	269	3	166	493	77	120	2 539
1 057	767	1 238	1 746	733	2 058	1 011	1 671	13 605
280	606	254	274	969	1 099	993	842	6 309
570	738	748	759	1 058	1 038	1 121	681	8 552
100	425	286	91	244	244	247	726	3 201
1 321	1 311	1 931	1 918	1 350	2 583	1 349	2 045	16 106
135	36	33	83	102	229	74	124	1 091
292	575	814	435	803	687	472	468	5 449
423	939	552	572	338	806	489	897	6 515
23 125	31 758	34 811	33 840	27 714	43 616	38 710	50 722	361 526

Tabel 26 Volume dan Nilai Impor Karet Sintetis Menurut Negara Asal, 2008 dan 2009
 Table 26 Volume and Value of Synthetic Rubber Imports by Country of Origin, 2008 and 2009

No	Negara Asal Country of Origin	2008		2009	
		Volume Volume (Ton)	Nilai Value (000 US\$)	Volume Volume (Ton)	Nilai Value (000 US\$)
(1)	(2)	(3)	(4)	(5)	(6)
	ASIA	144 470	362 697	154 026	262 907
1	Japan	27 193	78 535	30 273	69 907
2	Korea, Republic of	69 650	173 375	75 325	114 833
3	Taiwan, Province of China	8 292	15 985	9 831	15 764
4	China	6 177	14 858	13 456	24 092
5	Thailand	16 462	44 516	14 481	22 454
6	Singapore	5 602	13 006	1 925	4 082
7	Philippines	24	79	9	38
8	Malaysia	3 309	5 170	6 141	6 465
9	Vietnam	5	15	223	447
10	India	756	2 106	360	763
11	Others	7 000	15 052	2 002	4 062
	AFRICA	121	364	1	5
12	South Africa	-	-	1	5
13	Swaziland	121	364	-	-
	OCEANIA	247	492	144	241
14	Australia	247	491	106	102
15	New Zealand	0	1	-	-
16	Samoa	-	-	38	139
	AMERICA	21 644	59 163	14 256	33 584
17	United States	20 312	54 120	11 995	28 151
18	Canada	1 055	4 224	1 119	4 026
19	Brazil	188	513	1 123	1 330
20	Others	89	306	19	77
	EUROPE	31 133	87 810	31 897	64 789
21	United Kingdom	2 148	6 863	1 903	3 246
22	Netherlands	2 943	8 094	1 678	4 387
23	France	7 413	19 130	7 170	15 854
24	Germany, Fed. Rep. Of	4 066	10 395	4 129	7 542
25	Belgium	5 231	14 062	4 792	12 228
26	Switzerland	704	1 865	61	243
27	Italy	3 042	6 840	7 522	10 385
28	Spain	16	42	39	48
29	Russian Federation	5 361	19 955	3 780	9 147
30	Others	209	564	823	1 709
Jumlah/Total		197 615	510 526	200 324	361 526

Tabel 27 Volume dan Nilai Impor Karet Sintetis Menurut Jenis Komoditi dan Negara Asal, 2008 dan 2009
 Table Volume and Value of Synthetic Rubber Imports by Type of Commodity and Country of Origin, 2008 and 2009

No	Negara Asal Country of Origin	2008		2009	
		Volume Volume (Ton)	Nilai Value (000 US\$)	Volume Volume (Ton)	Nilai Value (000 US\$)
(1)	(2)	(3)	(4)	(5)	(6)
1. HS 4002 11100 POLYBUTADIENE-STYRENE LATEX					
	ASIA	10 203	15 560	8 568	9 275
1	Japan	2 030	3 018	3 294	4 146
2	Korea, Republic of	761	1 428	2 828	2 271
3	Taiwan, Province of China	546	918	187	230
4	China	242	395	106	164
5	Thailand	90	133	678	660
6	Singapore	570	837	103	208
7	Malaysia	2 071	3 016	1 234	1 401
8	Sri Lanka	-	-	-	-
9	India	0	1	0	0
10	Hongkong	3 893	5 814	138	195
	OCEANIA	142	74	100	92
11	Australia	142	74	100	92
	AMERICA	641	1 223	88	260
12	United States	641	1 223	88	260
	EUROPE	4 100	6 418	4 618	6 327
13	France	2 152	3 394	1 851	2 492
14	Germany, Fed. Rep. Of	41	35	596	848
15	Belgium	1 790	2 561	1 671	2 318
16	Spain	-	-	23	12
17	Others	117	428	477	657
Sub Jumlah / Sub Total		15 086	23 275	13 374	15 954

Tabel Lanjutan
27
Table Continued

No	Negara Asal Country of Origin	2008		2009	
		Volume Volume (Ton)	Nilai Value (000 US\$)	Volume Volume (Ton)	Nilai Value (000 US\$)
(1)	(2)	(3)	(4)	(5)	(6)
2. HS 4002 19100 POLYBUTADIENE-STYRENE RUBBER (SBR)					
	ASIA	67 487	154 393	82 148	130 191
1	Japan	8 257	20 572	9 350	20 319
2	Korea, Republic of	35 826	83 446	47 010	69 336
3	Taiwan, Province of China	6 011	10 287	5 506	7 857
4	China	3 103	5 455	10 670	17 795
5	Thailand	9 077	22 513	7 320	10 772
6	Singapore	2 818	5 889	882	1 599
7	Malaysia	134	283	438	496
8	Philippines	24	78	9	37
9	India	401	1 088	98	204
10	Hongkong	1 277	3 199	324	782
11	Others	559	1 583	541	995
	OCEANIA	6	27	5	5
12	Australia	6	27	5	5
	AMERICA	5 352	12 762	3 293	4 936
13	United States	5 255	12 432	2 186	3 645
14	Canada	29	94	-	-
15	Others	68	236	1 107	1 291
	EUROPE	10 196	23 884	7 891	14 226
16	United Kingdom	745	1 664	809	1 297
17	Netherlands	12	40	7	8
18	France	1 411	3 962	1 054	2 358
19	Germany,Fed. Rep. Of	2 946	6 707	1 827	3 036
20	Italy	2 024	4 307	1 336	2 658
21	Russian Federation	2 355	5 909	2 204	4 057
22	Belgium	635	1 155	344	369
23	Denmark	-	-	-	-
24	Finland	-	-	-	-
25	Portugal	3	9	3	7
26	Spain	0	0	16	36
27	Others	65	131	291	400
Sub Jumlah / Sub Total		83 041	191 066	93 337	149 358

Tabel Lanjutan
27
Table Continued

No	Negara Asal Country of Origin	2008		2009	
		Volume Volume (Ton)	Nilai Value (000 US\$)	Volume Volume (Ton)	Nilai Value (000 US\$)
(1)	(2)	(3)	(4)	(5)	(6)
3. HS 4002 20000 BUTADIENE RUBBER (BR)					
ASIA		41 529	115 000	39 074	67 077
1	Japan	4 794	12 258	6 323	12 983
2	Korea, Republic of	24 448	65 112	21 259	33 495
3	Taiwan, Province of China	673	2 506	1 938	3 398
4	China	2 436	8 052	2 109	4 845
5	Thailand	7 099	20 636	6 189	9 779
6	Singapore	792	2 376	256	717
7	Hongkong	446	1 421	433	595
8	Malaysia	165	217	77	143
9	Others	676	22	490	1 122
AFRICA		120	365	-	-
10	South Africa	-	-	-	-
11	Swaziland	120	365	-	-
OCEANIA		87	351	-	-
12	Australia	87	351	-	-
AMERICA		8 544	23 523	5 541	11 015
13	United States	8 183	22 198	5 403	10 562
14	Brazil	41	92	-	-
15	Canada	298	1 164	138	453
16	Mexico	22	69	-	-
EUROPE		2 471	5 960	3 791	6 040
17	United Kingdom	260	481	480	629
18	France	108	203	44	61
19	Germany, Fed. Rep. Of	470	1 272	477	947
20	Belgium	69	137	67	69
21	Russian Federation	577	1 314	108	131
22	Italy	348	819	2 268	3 674
23	Netherlands	-	-	-	-
24	Switzerland	639	1 734	17	52
25	Others	-	-	328	477
Sub Jumlah / Sub Total		52 751	145 199	48 406	84 132

Tabel Lanjutan
27
Table Continued

No	Negara Asal Country of Origin	2008		2009	
		Volume Volume (Ton)	Nilai Value (000 US\$)	Volume Volume (Ton)	Nilai Value (000 US\$)
(1)	(2)	(3)	(4)	(5)	(6)
4. HS 4002 31000 ISOBUTENE-ISOPRENE (BUTYL) RUBBER (IIR)					
ASIA		5 233	17 241	2 676	7 446
1	Japan	1 525	4 633	1 441	3 754
2	Korea, Republic of	3 511	11 798	628	1 911
3	Taiwan, Province of China	179	681	174	493
4	China	17	67	134	411
5	Singapore	1	62	122	405
6	Thailand	-	-	143	414
7	Others	-	-	34	58
OCEANIA		1	7	-	-
8	Australia	1	6	-	-
9	New Zealand	0	1	-	-
AMERICA		233	773	928	3 238
10	United States	201	670	616	2 068
11	Canada	32	103	293	1 094
12	Chile	-	-	19	76
EUROPE		6 421	28 727	6 046	20 588
13	United Kingdom	709	3 472	143	484
14	France	1 029	3 921	2 391	7 348
15	Belgium	2 271	8 668	2 195	7 672
16	Russian Federation	2 256	11 957	1 058	3 993
17	Estonia	-	-	43	285
18	Germany	18	82	22	73
19	Netherlands	5	8	-	-
20	Italy	68	391	43	73
21	Latvia	65	228	108	468
22	Switzerland	-	-	43	192
Sub Jumlah / Sub Total		11 888	46 748	9 650	31 272

Tabel Lanjutan
27
Table Continued

No	Negara Asal Country of Origin	2008		2009	
		Volume Volume (Ton)	Nilai Value (000 US\$)	Volume Volume (Ton)	Nilai Value (000 US\$)
(1)	(2)	(3)	(4)	(5)	(6)
5. HS 4002 39000 OTHER IIR					
ASIA		685	2 575	799	2 236
1	Japan	10	35	457	1 566
2	Korea, Republic of	31	93	288	445
3	China	106	471	15	45
4	Malaysia	9	16	21	96
5	Philippines	-	-	0	0
6	Thailand	-	-	18	84
7	Singapore	529	1 960	-	-
OCEANIA		-	-	39	138
8	Samoa	-	-	39	138
AMERICA		2 868	10 914	3 382	11 711
9	United States	2 193	8 132	2 694	9 233
10	Canada	675	2 782	688	2 478
EUROPE		1 825	6 715	932	3 358
11	United Kingdom	322	1 054	104	441
12	France	1 142	4 051	116	338
13	Belgium	296	1 156	482	1 747
14	Italy	-	-	36	270
15	Russian Federation	65	454	194	562
Sub Jumlah / Sub Total		5 378	20 204	5 152	17 443

Tabel Lanjutan
27
Table Continued

No	Negara Asal Country of Origin	2008		2009	
		Volume Volume (Ton)	Nilai Value (000 US\$)	Volume Volume (Ton)	Nilai Value (000 US\$)
(1)	(2)	(3)	(4)	(5)	(6)
6. HS 4002 41000 LATEX OF CR					
ASIA		272	740	1 541	2 415
1	Japan	272	740	1 447	2 236
2	Korea, Republic Of	-	-	2	9
3	Singapore	-	-	90	162
4	Malaysia	-	-	-	-
5	China	0	0	-	-
6	Taiwan	0	0	2	8
AMERICA		-	-	-	-
7	United States	-	-	-	-
EUROPE		59	186	40	124
8	Germany,Fed. Rep. Of	59	186	40	124
Sub Jumlah / Sub Total		331	926	1 581	2 539
7. HS 4002 49000 OTHER FORM OF CR					
ASIA		4 349	18 448	3 394	11 541
1	Japan	3 687	16 466	2 892	10 676
2	Korea, Republic of	608	1 764	393	665
3	Taiwan, Province of China	3	10	27	87
4	China	20	35	2	4
5	Singapore	11	32	0	0
6	Thailand	6	48	34	69
7	Malaysia	11	76	46	40
8	Others	3	17	-	-
AMERICA		487	2 494	293	962
9	United States	487	2 494	293	962
EUROPE		252	1 277	462	1 102
10	United Kingdom	0	2	1	5
11	France	10	35	-	-
12	Germany,Fed. Rep. Of	242	1 238	449	1 081
15	Others	0	2	12	16
Sub Jumlah / Sub Total		5 088	22 219	4 149	13 605

Tabel 27 Lanjutan
Table 27 Continued

No	Negara Asal Country of Origin	2008		2009	
		Volume Volume (Ton)	Nilai Value (000 US\$)	Volume Volume (Ton)	Nilai Value (000 US\$)
(1)	(2)	(3)	(4)	(5)	(6)
8. HS 4002 51000 LATEX OF NBR					
	ASIA	3 540	5 249	5 625	5 987
1	Japan	2 529	4 023	760	828
2	Taiwan, Province of China	555	682	1 150	1 614
3	Korea, Republic Of	40	54	-	-
4	Malaysia	192	217	3 331	2 989
5	Singapore	219	258	163	245
6	Others	5	15	221	311
	AMERICA	592	784	-	-
7	Brazil	3	14	-	-
8	United States	589	770	-	-
	EUROPE	92	158	256	322
9	France	10	22	-	-
10	Germany, Fed. Rep. Of	11	32	16	53
11	United Kingdom	71	104	240	269
	Sub Jumlah / Sub Total	4 224	6 191	5 881	6 309
9. HS 4002 59000 OTHER FORM OF NBR					
	ASIA	4 555	10 085	2 972	6 235
1	Japan	800	3 419	1 496	3 958
2	Korea, Republic of	3 000	5 281	986	1 608
3	Taiwan, Province of China	65	92	84	104
4	Singapore	63	186	5	12
5	Malaysia	481	696	308	325
6	China	13	20	26	66
7	Thailand	31	81	0	0
8	Turkey	-	-	-	-
9	Others	102	310	67	162
	AMERICA	293	887	101	216
10	United States	147	456	86	177
11	Canada	22	81	1	2
12	Brazil	124	350	14	37

Tabel Lanjutan
27
Table Continued

No	Negara Asal Country of Origin	2008		2009	
		Volume Volume (Ton)	Nilai Value (000 US\$)	Volume Volume (Ton)	Nilai Value (000 US\$)
(1)	(2)	(3)	(4)	(5)	(6)
	EUROPE	1 095	2 702	1 132	2 101
13	France	529	1 660	703	1 633
14	Germany, Fed. Rep. Of	5	12	381	366
15	Italy	492	906	42	83
16	Rusia Federation	-	-	-	-
17	Switzerland	-	-	-	-
18	United Kingdom	16	32	6	12
19	Austria	0	2	0	7
20	Estonia	53	90	-	-
	Sub Jumlah / Sub Total	5 943	13 674	4 205	8 552
	10. HS 4002 60000 ISOPRENE RUBBER (IR)				
	ASIA	1 074	3 077	1 044	2 801
1	Japan	934	2 732	1 006	2 576
2	Korea, Republic of	64	231	-	-
3	China	76	114	1	9
4	Singapore	0	0	8	77
5	Others	-	-	29	139
	AFRICA	-	-	1	5
6	South Africa	-	-	1	5
	AMERICA	19	29	-	-
5	United States	19	29	-	-
	EUROPE	173	506	198	395
6	Germany, Fed. Rep. Of	-	-	4	23
7	Poland	-	-	-	-
8	Russian Federation	108	318	194	372
9	Austria	43	131	-	-
10	Italy	22	57	-	-
	Sub Jumlah / Sub Total	1 266	3 612	1 243	3 201

Tabel 27 Lanjutan
Table 27 Continued

No	Negara Asal Country of Origin	2008		2009	
		Volume Volume (Ton)	Nilai Value (000 US\$)	Volume Volume (Ton)	Nilai Value (000 US\$)
(1)	(2)	(3)	(4)	(5)	(6)
11. HS 4002 70000 ETHYLENE-PROPYLENE-NON-CONJUGATED DIENE RUBBER					
ASIA		3 403	12 687	3 349	10 202
1	Japan	1 562	7 246	1 181	3 988
2	Korea, Republic of	1 068	2 982	1 855	4 911
3	Thailand	113	495	83	412
4	Malaysia	49	151	34	151
5	China	30	69	17	64
6	Singapore	474	1 209	118	313
7	Hong Kong	82	482	12	256
8	Taiwan	25	53	0	1
9	Philipina	0	0	-	-
10	Others	-	-	49	106
OCEANIA		4	14	1	5
11	Australia	4	14	1	5
AMERICA		1 916	4 642	450	986
12	United States	1 895	4 584	447	983
13	Brazil	21	58	3	3
EUROPE		3 261	8 848	1 955	4 913
14	Netherlands	2 926	8 045	1 666	4 352
15	France	95	294	47	139
16	Italy	16	57	76	128
17	Germany, Fed. Rep. Of	135	232	131	241
18	Switzerland	-	-	-	-
19	United Kingdom	-	-	-	-
20	Others	89	220	35	53
Sub Jumlah / Sub Total		8 584	26 191	5 755	16 106

Tabel Lanjutan
27
Table Continued

No	Negara Asal Country of Origin	2008		2009	
		Volume Volume (Ton)	Nilai Value (000 US\$)	Volume Volume (Ton)	Nilai Value (000 US\$)
(1)	(2)	(3)	(4)	(5)	(6)
12. HS 4002 80000 MIXTURES OF NATURAL RUBBER					
	ASIA	287	784	317	414
1	Japan	78	201	36	48
2	Korea, Republic of	168	430	0	27
3	China	33	69	254	241
4	Taiwan	3	30	21	61
5	Thailand	0	0	0	0
6	Others	5	54	6	37
	EUROPE	27	323	165	677
7	Germany, Fed. Rep. Of	27	323	96	579
8	Belgium	-	-	-	-
9	Polandia	-	-	48	64
10	Russia Federation	-	-	21	34
		314	1 107	482	1 091
Sub Jumlah / Sub Total					
13. HS 4002 91000 LATEX OF SYNTHETIC RUBBER					
	ASIA	167	599	735	824
1	Korea, Republic of	54	174	54	93
2	Malaysia	24	31	516	474
3	China	4	20	6	32
4	Japan	60	282	33	80
5	Vietnam	-	-	6	14
6	Singapore	10	14	119	116
7	Thailand	3	29	1	15
8	Taiwan	12	49	-	-
9	India	-	-	0	0
	AMERICA	620	886	161	208
9	United States	620	886	161	208
	EUROPE	842	1 436	4 335	4 417
10	France	818	1 406	963	1 485
11	Germany, Fed. Rep. Of	0	0	24	26
13	Italy	24	27	3 225	2 777
14	Russia Federation	0	3	-	-
15	Netherlands	-	-	3	20
16	United Kingdom	-	-	120	109
	Sub Jumlah / Sub Total	1 629	2 921	5 231	5 449

Tabel 27 Lanjutan
Table 27 Continued

No	Negara Asal Country of Origin	2008		2009	
		Volume Volume (Ton)	Nilai Value (000 US\$)	Volume Volume (Ton)	Nilai Value (000 US\$)
(1)	(2)	(3)	(4)	(5)	(6)
14. 4002 99000 OTHER FORM OF SYNTHETIC RUBBER					
ASIA		1 686	6 259	1 782	6 261
1	Japan	655	2 911	557	2 749
2	Korea, Republic of	72	582	22	62
3	Taiwan, Province of China	221	675	725	1 891
4	China	97	85	94	396
5	Malaysia	173	460	135	338
6	Hongkong	50	94	-	-
7	India	270	746	177	397
8	Singapore	107	135	58	212
9	Thailand	41	571	14	215
10	Vietnam	-	-	0	0
11	Philippina	0	0	0	1
OCEANIA		6	19	0	0
14	Australia	6	19	0	0
AMERICA		80	245	21	54
12	United States	80	245	21	54
13	Canada	-	-	-	-
EUROPE		320	670	75	200
15	France	110	180	-	-
16	Germany, Fed. Rep. Of	110	274	67	145
17	Spain	-	-	-	-
18	Italy	1	7	7	49
19	Sweden	-	-	-	-
20	Others	99	209	1	6
Sub Jumlah / Sub Total		2 092	7 193	1 878	6 515

Tabel 28 Luas, Produksi dan Ekspor Karet Alam Negara Anggota ANRPC, 2002-2009
 Table Area, Production and Exports of Natural Rubber in ANRPC Member Countries, 2002-2009

No.	Negara / Country	2002	2003	2004	2005	2006	2007	2008	2009
(1)	(2)	(3)	(4)	(5)	(6)	(7)	(8)	(9)	(10)
Luas / Area / (000 Ha)									
1	Indonesia	3 318	3 290	3 262	3 279	3 309	3414	3 424	3 435
2	Malaysia	1 354	1 315	1 275	1 237	1 200	1230	1 247	1 022
3	Papua New Guinea	18	18	24	n.a	n.a	n.a	n.a	n.a
4	Sri Lanka	115	115	115	116	120	120	122	124
5	Thailand	n.a	n.a	n.a	n.a	n.a	2375	2 675	2 761
Produksi / Production (000 Ton)									
1	Indonesia	1 630	1 792	2 066	2 271	2 367	2755	2 751	2 440
2	Malaysia	890	986	1 169	1 126	1 284	1200	1 072	857
3	Papua New Guinea	4	4	5	5	5	n.a	n.a	n.a
4	Sri Lanka	91	92	95	104	109	118	129	137
5	Thailand	2 615	2 876	2 984	2 833	3 137	3056	3 090	3 164
Ekspor / Exports (000 Ton)									
1	Indonesia	1 496	1 660	1 875	2 025	2 287	2407	2 295	1 991
2	Malaysia	887	946	1 106	1 128	1 134	1018	917	703
3	Papua New Guinea	4	4	4	5	5	n.a	n.a	n.a
4	Sri Lanka	36	35	40	32	46	51	49	56
5	Thailand	2 354	2 573	2 637	2 632	2 772	2704	2 675	2 726

Sumber/Source : Statistical Bulletin ANRPC (The Association of Natural Rubber Producing Countries)

DATA

MENCERDASKAN BANGSA



BADAN PUSAT STATISTIK

Jl. dr. Sutomo No. 6-8 Jakarta 10710, Kotak Pos 1003 Jakarta 10010
Telp : (021) 3841195, 3842508, 3810291-4, Faks (021) 3857046
Homepage : <http://www.bps.go.id> Email : bpsHQ@bps.go.id

ISSN 1978-9920

