



Katalog BPS : 8401011

**STATISTIK KUNJUNGAN
WISATAWAN MANCANEGARA**
INTERNATIONAL VISITOR ARRIVALS STATISTICS
2011



BADAN PUSAT STATISTIK

**STATISTIK KUNJUNGAN
WISATAWAN MANCANEGARA**
INTERNATIONAL VISITOR ARRIVALS STATISTICS
2011



BADAN PUSAT STATISTIK

STATISTIK KUNJUNGAN WISATAWAN MANCANEGARA 2011
INTERNATIONAL VISITOR ARRIVALS STATISTICS 2011

Katalog BPS / *BPS Catalogue* : 8401011

ISSN : 2085-9309

Nomor Publikasi / *Publication Number* : 06330.1201

Ukuran Buku / *Book Size* : 28 cm x 21 cm

Jumlah Halaman / *Total Pages* : 82 halaman / pages

Gambar Kulit / *Art Designer* :

Subdit. Statistik Pariwisata / *Tourism Statistics Division*

Diterbitkan Oleh / *Published by* :

Badan Pusat Statistik, Jakarta-Indonesia

BPS-Statistics Indonesia

Dicetak oleh / *Printed by* :

Badan Pusat Statistik, Bagian Penggandaan

Boleh dikutip dengan menyebutkan sumbernya

May cited with reference to source

STATISTIK KUNJUNGAN WISATAWAN MANCANEgara
INTERNATIONAL VISITOR ARRIVALS STATISTICS
2011

TIM PENYUSUN / *COMPILING TEAM*

Penanggung Jawab Umum / : Sentot Bangun Widoyono
General in Charge

Penanggung Jawab Teknis / : Eko Marsoro
Technical in Charge Mila Hertinmalyana

Editor/ : Eko Marsoro
Editor Mila Hertinmalyana

Penulis/ : Safitri Dewi
Writer

Pengolah Data/Penyiapan Draft/ : Fadhlullah
Data Processing by/Draft Design Rahmat Basuki
Barudin
Sugiyanto
Yeni Rahmawati

KATA PENGANTAR

Publikasi **Statistik Kunjungan Wisatawan Mancanegara 2011** merupakan publikasi rutin tahunan yang disusun dan disajikan oleh Badan Pusat Statistik (BPS) berdasarkan data sekunder yang diperoleh dari Direktorat Jenderal Imigrasi, Kementerian Hukum dan Hak Asasi Manusia.

Data yang disajikan dalam publikasi ini mencakup antara lain: jumlah kunjungan wisatawan mancanegara, pangsa pasar utama, pola kunjungan, moda angkutan, dan karakteristik demografi. Selain itu, publikasi ini juga memuat distribusi rata-rata pengeluaran dan lama tinggal wisatawan mancanegara di Indonesia yang diperoleh dari *Pasenger Exit Survey* yang diselenggarakan oleh Kementerian Pariwisata dan Ekonomi Kreatif.

Terima kasih dan penghargaan kami sampaikan kepada semua pihak yang telah memberikan bantuan, terutama Direktorat Jenderal Imigrasi Kementerian Hukum dan Hak Asasi Manusia, serta Kementerian Pariwisata dan Ekonomi Kreatif yang telah memungkinkan publikasi ini diterbitkan.

Saran yang konstruktif dari pengguna data kami harapkan untuk penyempurnaan publikasi mendatang. Semoga publikasi ini bermanfaat.

Jakarta, Juli 2012

Kepala Badan Pusat Statistik

Dr. Suryamin, MSc.

FOREWORD

*The publication of the **International Visitor Arrival Statistics 2011** is an annual publication which has been compiled and presented by BPS-Statistics Indonesia based on secondary data obtained from the Directorate General of Immigration, Ministry of Law and Human Rights.*

The Statistics presented in this publication covers number of visitor arrivals, major market, seasonal pattern, mode of transport, and demographic characteristics. Moreover, this publication also presents the average expenditure and length of stay of visitors obtained from Passenger Exit Survey, which was conducted by Ministry of Tourism and Creative Economy.

We are grateful and thank to all institutions which have supported in compiling the data, particularly to the Directorate General of Immigration, Ministry of Law and Human Rights, and to the Ministry of Culture and Tourism, which make this publication available.

Comments and constructive suggestions for improving this publication are appreciated. Hopefully, this publication will be useful.

Jakarta, Juli 2012

BPS - Statistics Indonesia

*Dr. Suryamin, MSc.
Chief Statistician*

DAFTAR ISI/CONTENTS

	Halaman/Page
KATA PENGANTAR	i
<i>FOREWORD</i>	iii
DAFTAR ISI/CONTENTS	v
DAFTAR GRAFIK/LIST OF FIGURE	vi
DAFTAR TABEL/LIST OF TABLE	vii
I PENDAHULUAN/INTRODUCTION	1
II PENGUMPULAN DATA/DATA COLLECTION	2
III RUANG LINGKUP/SCOPE	3
IV KONSEP dan DEFINISI/CONCEPT and DEFINITION	3
V ULASAN SINGKAT/HIGHLIGHT	7
1. Kedatangan Wisatawan Mancanegara/ <i>Visitor Arrivals</i>	7
2. Pangsa Pasar Utama/ <i>Major Market</i>	8
3. Pola Kunjungan/ <i>Seasonal Pattern</i>	9
4. Moda Angkutan/ <i>Mode of Transport</i>	10
5. Karakteristik Demografi/ <i>Demographic Characteristic</i>	12
6. Akomodasi Yang Digunakan/ <i>Accommodation Used</i>	13
7. Maksud Kunjungan/ <i>Purpose of Visit</i>	14
8. Jenis Pekerjaan/ <i>Occupation</i>	15
9. Lama Tinggal/ <i>Length of Stay</i>	15
10. Distribusi Pengeluaran Wisatawan Mancanegara/ <i>Distribution of Tourist Expenditure</i>	16
11. Penerimaan Devisa dari Wisatawan Mancanegara/ <i>Tourism Revenue</i>	17
 TABEL-TABEL/TABLES	

DAFTAR GRAFIK/LIST OF FIGURE

Halaman/Page

Grafik	1.	Kedatangan Wisatawan Mancanegara, Tahun 2007-2011 (juta orang)	8
Figure	1.	<i>International Visitor Arrivals to Indonesia, 2007-2011 (million people)</i>	8
Grafik	2.	Kedatangan Wisatawan Mancanegara dari 10 Negara Utama, Tahun 2011	9
Figure	2.	<i>International Visitor Arrivals by 10 Major Markets, 2011</i>	9
Grafik	3.	Kedatangan Wisatawan Mancanegara per Bulan, Tahun 2011 (ribu orang)	10
Figure	3.	<i>Monthly International Visitor Arrivals to Indonesia, 2011 (thousand people)</i>	10
Grafik	4.	Distribusi Kedatangan Wisatawan Mancanegara Menurut Moda Angkutan, Tahun 2011	11
Figure	4.	<i>Distribution of International Visitor Arrivals by Mode of Transport, 2011</i>	11
Grafik	5.	Kedatangan Wisatawan Mancanegara Menurut Jenis Kelamin, Tahun 2010 dan 2011	12
Figure	5.	<i>International Visitor Arrivals by Sex, 2010 and 2011</i>	12
Grafik	6.	Distribusi Kedatangan Wisatawan Mancanegara Menurut Akomodasi yang Digunakan, Tahun 2011	13
Figure	6.	<i>Distribution of International Visitor Arrivals by Type of Accommodation Used, 2011</i>	13
Grafik	7.	Kedatangan Wisatawan Mancanegara Menurut Jenis Pekerjaan, Tahun 2011	15
Figure	7.	<i>International Visitor Arrivals to Indonesia by Occupation, 2011</i>	15
Grafik	8.	Distribusi Pengeluaran Wisatawan Mancanegara, Tahun 2011	17
Figure	8.	<i>Distribution of Tourist Consumption Expenditures, 2011</i>	17
Grafik	9.	Penerimaan Devisa Pariwisata, Tahun 2007-2011	18
Figure	9.	<i>Tourism Revenue, 2007-2011</i>	18

DAFTAR TABEL/LIST OF TABLE

			Halaman/Page
Tabel	1	Kedatangan Wisatawan Mancanegara ke Indonesia Menurut Bulan, 1992-2011	21
<i>Table</i>	<i>1</i>	<i>Monthly Distribution of International Visitor Arrivals to Indonesia, 1992-2011</i>	<i>21</i>
Tabel	2	Kedatangan Wisatawan Mancanegara ke Indonesia Menurut Jenis Angkutan, 1992-2011	22
<i>Table</i>	<i>2</i>	<i>International Visitor Arrivals to Indonesia by Mode of Transport, 1992-2011</i>	<i>22</i>
Tabel	3	Kedatangan Wisatawan Mancanegara ke Indonesia Menurut Pintu Masuk, 2001-2011	23
<i>Table</i>	<i>3</i>	<i>International Visitor Arrivals to Indonesia by Port of Entry, 2001-2011</i>	<i>23</i>
Tabel	4	Kedatangan Wisatawan Mancanegara ke Indonesia Menurut Kebangsaan, 1998-2011	24
<i>Table</i>	<i>4</i>	<i>International Visitor Arrivals to Indonesia by Nationality, 1998-2011</i>	<i>24</i>
Tabel	5	Kedatangan Wisatawan Mancanegara ke Indonesia Menurut Negara Tempat Tinggal, 1998-2011	26
<i>Table</i>	<i>5</i>	<i>International Visitor Arrivals to Indonesia by Country of Residence, 1998-2011</i>	<i>26</i>
Tabel	6	Kedatangan Wisatawan Mancanegara ke Indonesia Menurut Bulan, 2011 vs 2010	28
<i>Table</i>	<i>6</i>	<i>Monthly Distribution of International Visitor Arrivals to Indonesia, 2011 vs 2010</i>	<i>28</i>
Tabel	7	Kedatangan Wisatawan Mancanegara ke Indonesia Menurut Kebangsaan, 2011 vs 2010	29

Table	7	<i>International Visitor Arrivals to Indonesia by Nationality, 2011 vs 2010</i>	29
Tabel	8	Kedatangan Wisatawan Mancanegara ke Indonesia Menurut Negara Tempat Tinggal, 2011 vs 2010	30
Table	8	<i>International Visitor Arrivals to Indonesia by Country of Residence, 2011 vs 2010</i>	30
Tabel	9	Kedatangan Wisatawan Mancanegara ke Indonesia Menurut Negara Tempat Tinggal dan Jenis Angkutan, 2011 vs 2010	31
Table	9	<i>International Visitor Arrivals to Indonesia by Country of Residence and Mode of Transport, 2011 vs 2010</i>	31
Tabel	10	Kedatangan Wisatawan Mancanegara ke Indonesia Menurut Kebangsaan dan Pintu Masuk, 2011 vs 2010	33
Table	10	<i>International Visitor Arrivals to Indonesia by Nationality and Port of Entry, 2011 vs 2010</i>	33
Tabel	11	Kedatangan Wisatawan Mancanegara ke Indonesia Menurut Negara Tempat Tinggal dan Pintu Masuk, 2011 vs 2010	38
Table	11	<i>International Visitor Arrivals to Indonesia by Country of Residence and Port of Entry, 2011 vs 2010</i>	38
Tabel	12	Distribusi Bulanan Kedatangan Wisatawan Mancanegara ke Indonesia Menurut Pintu Masuk, 2011 vs 2010	43
Table	12	<i>Monthly Distribution of International Visitor Arrivals to Indonesia by Port of Entry, 2011 vs 2010</i>	43
Tabel	13	Distribusi Bulanan Kedatangan Wisatawan Mancanegara ke Indonesia Menurut Kebangsaan, 2011	47
Table	13	<i>Monthly Distribution of International Visitor Arrivals to Indonesia by Nationality, 2011</i>	47

Tabel	14	Distribusi Bulanan Kedatangan Wisatawan Mancanegara ke Indonesia Menurut Negara Tempat Tinggal, 2011	49
<i>Table</i>	<i>14</i>	<i>Monthly Distribution of International Visitor Arrivals to Indonesia by Country of Residence, 2011</i>	<i>49</i>
Tabel	15	Profil Kedatangan Wisatawan Mancanegara ke Indonesia, 2010 dan 2011	51
<i>Table</i>	<i>15</i>	<i>Profile of International Visitor Arrivals to Indonesia, 2010 and 2011</i>	<i>51</i>
Tabel	16	Kedatangan Wisatawan Mancanegara ke Indonesia Menurut Negara Tempat Tinggal dan Jenis Kelamin, 2011	52
<i>Table</i>	<i>16</i>	<i>International Visitor Arrivals to Indonesia by Country of Residence and Sex, 2011</i>	<i>52</i>
Tabel	17	Kedatangan Wisatawan Mancanegara ke Indonesia Menurut Negara Tempat Tinggal dan Jenis Akomodasi, 2011	53
<i>Table</i>	<i>17</i>	<i>International Visitor Arrivals to Indonesia by Country of Residence and Type of Accommodation Used, 2011</i>	<i>53</i>
Tabel	18	Kedatangan Wisatawan Mancanegara ke Indonesia Menurut Negara Tempat Tinggal dan Kelompok Umur, 2011	54
<i>Table</i>	<i>18</i>	<i>International Visitor Arrivals to Indonesia by Country of Residence and Age Group, 2011</i>	<i>54</i>
Tabel	19	Kedatangan Wisatawan Mancanegara ke Indonesia Menurut Negara Tempat Tinggal dan Maksud Kunjungan, 2011	55
<i>Table</i>	<i>19</i>	<i>International Visitor Arrivals to Indonesia by Country of Residence and Purpose of Visit, 2011</i>	<i>55</i>
Tabel	20	Kedatangan Wisatawan Mancanegara ke Indonesia Menurut Negara Tempat Tinggal dan Pekerjaan, 2011	56
<i>Table</i>	<i>20</i>	<i>International Visitor Arrivals to Indonesia by Country of Residence and Occupation, 2011</i>	<i>56</i>

Tabel	21	Wisatawan Mancanegara yang Datang ke Indonesia Menurut Maksud Kunjungan dan Jenis Akomodasi, 2011	57
<i>Table</i>	<i>21</i>	<i>International Visitor Arrivals to Indonesia by Purpose of Visit and Type of Accommodation Used, 2011</i>	<i>57</i>
Tabel	22	Wisatawan Mancanegara yang Datang ke Indonesia Menurut Maksud Kunjungan dan Kelompok Umur, 2011	58
<i>Table</i>	<i>22</i>	<i>International Visitor Arrivals to Indonesia by Purpose of Visit and Age Group, 2011</i>	<i>58</i>
Tabel	23	Wisatawan Mancanegara yang Datang ke Indonesia Menurut Maksud Kunjungan dan Pekerjaan, 2011	59
<i>Table</i>	<i>23</i>	<i>International Visitor Arrivals to Indonesia by Purpose of Visit and Occupation, 2011</i>	<i>59</i>
Tabel	24A	Distribusi Pengeluaran Wisatawan Mancanegara, 1998-2004	60
<i>Table</i>	<i>24A</i>	<i>Distribution of Tourist Consumption Expenditure, 1998-2004</i>	<i>60</i>
Tabel	24B	Distribusi Pengeluaran Wisatawan Mancanegara, 2005– 2011	60
<i>Table</i>	<i>24B</i>	<i>Distribution of Tourist Consumption Expenditure, 2005 – 2011</i>	<i>60</i>
Tabel	25A	Distribusi Penerimaan Pariwisata Menurut Jenis Pengeluaran Wisatawan Mancanegara, 1998 – 2004	61
<i>Table</i>	<i>25A</i>	<i>Distribution of Tourism Revenue by Type of Tourist Consumption Expenditure, 1998-2004</i>	<i>61</i>
Tabel	25B	Distribusi Penerimaan Pariwisata Menurut Jenis Pengeluaran Wisatawan Mancanegara, 2005 – 2011	61
<i>Table</i>	<i>25B</i>	<i>Distribution of Tourism Revenue by Type of Tourist Consumption Expenditure, 2005 – 2011</i>	<i>61</i>
Tabel	26	Rata-rata Pengeluaran Wisatawan Mancanegara per Hari Menurut Negara Tempat Tinggal, 2002-2011	62

<i>Table</i>	26	<i>Average Expenditure of Visitor Per Day By Country of Residence, 2002-2011</i>	62
Tabel	27	Rata-rata Pengeluaran Wisatawan Mancanegara per Kunjungan Menurut Negara Tempat Tinggal, 2002-2011	64
<i>Table</i>	27	<i>Average Expenditure of Visitor Per Visit by Country of Residence, 2002-2011</i>	64
Tabel	28	Penerimaan dari Wisatawan Mancanegara Menurut Negara Tempat Tinggal, 2002-2011	66
<i>Table</i>	28	<i>Revenue from International Visitor by Country of Residence, 2002-2011</i>	66
Tabel	29	Rata-rata Lama Tinggal Wisatawan Mancanegara Menurut Negara Tempat Tinggal, 2002-2011	68
<i>Table</i>	29	<i>Average Length of Stay of Visitor by Country of Residence, 2002-2011</i>	68

I. PENDAHULUAN

Sektor pariwisata memegang peranan penting dalam perekonomian Indonesia, baik sebagai salah satu sumber penerimaan devisa maupun sebagai pencipta lapangan kerja serta kesempatan berusaha. Untuk meningkatkan kesejahteraan rakyat, pengembangan pariwisata akan terus dilanjutkan dan ditingkatkan melalui perluasan dan pemanfaatan sumber serta potensi pariwisata nasional sehingga menjadi kegiatan ekonomi yang dapat diharapkan untuk meningkatkan penerimaan devisa. Selain itu kegiatan pariwisata diharapkan juga dapat memperluas dan meratakan kesempatan kerja dan kesempatan berusaha, khususnya bagi masyarakat sekitarnya untuk merangsang pembangunan regional serta memperkenalkan identitas dan kebudayaan nasional. Dalam pengembangan pariwisata nasional, pandangan hidup dan kualitas lingkungan harus tetap dijaga. Pengembangan pariwisata dilakukan sejalan dengan program pengembangan dari berbagai macam industri pariwisata, sehingga tidak hanya industri dalam skala kecil dan menengah saja tetapi juga industri pariwisata dalam skala besar akan dapat memperoleh manfaat.

Pariwisata sebagai salah satu **komoditi ekspor** yang tidak bisa dilihat secara nyata, terus meningkat perannya dalam perekonomian Indonesia. Dalam usaha mengembangkan pariwisata internasional sangat diperlukan program yang terarah dan tepat dalam rangka meningkatkan jumlah kedatangan wisatawan mancanegara, yang dapat dilakukan dengan meningkatkan kegiatan pemasaran dan perbaikan dari berbagai **fasilitas**

I. INTRODUCTION

The tourism sector plays an important role in Indonesian economy, both as a source of foreign exchange and creates employment as well as business opportunity. To increase people's welfare, tourism development should be continued and increased by expansion and utilizing the source and potency of national tourism to become an economic activity that can be expected to increase the foreign exchange receipts, expanding and equalizing employment and business opportunities, especially for local society, to stimulate regional development, and popularize the national identity and culture. In developing the tourism sector, the national way of life and the quality of the environment have to be maintained. Tourism development is being carried out in conjunction with other development programs among various tourism industries, so not only small and medium scale, but also large scale tourism enterprises can get benefit mutually.

*Tourism sector as an **invisible exports** plays an increasingly important role in Indonesian economy. In the effort of developing international tourism, it is necessary to conduct steps to increase the flow of foreign visitors, which can be implemented by way of increasing the marketing activities and the improvement of various facilities and services required by the foreign visitors, such as*

dan pelayanan yang diperlukan wisatawan mancanegara, seperti pelayanan imigrasi, fasilitas angkutan, perbankan, akomodasi, restoran, biro perjalanan dan sebagainya.

Untuk meningkatkan kegiatan pemasaran diperlukan perencanaan yang sesuai berdasarkan informasi kuantitatif maupun kualitatif tentang wisatawan mancanegara pada masa-masa sebelumnya. Tanpa dukungan tersedianya data pada masa lalu akan menyulitkan dalam membuat rencana yang cermat dan terarah. Data statistik yang disajikan dalam publikasi ini dimaksudkan untuk memenuhi salah satu kebutuhan tersebut di atas.

II. PENGUMPULAN DATA

Data Statistik Kunjungan Wisatawan Mancanegara 2011 yang disajikan dalam publikasi ini didasarkan pada laporan bulanan kedatangan wisatawan mancanegara dan pengolahan kartu kedatangan dan keberangkatan/*Arrival and Departure Card (A/D Card)* yang diperoleh dari Direktorat Jenderal Imigrasi.

Data statistik hotel dan akomodasi lainnya sebagai data penunjang dikumpulkan dan diolah oleh Sub Direktorat Statistik Pariwisata, Badan Pusat Statistik.

immigration services, transportation facilities, banking, accommodation, restaurants, travel bureau, etc.

To increase the marketing activities, it is required proper planning based on quantitative as well as qualitative information on international tourism performance in the past. Without studying the data of the past, it will be difficult to compose a directed planning to increase a firmer tourism promotion effort. The statistical data presented in this publication are meant to fulfill one of the above mentioned needs.

II. DATA COLLECTION

The 2011 International Visitor Arrivals Statistics presented in this publication was based on monthly report of international visitors to Indonesia and processing of visitor arrival and departure cards (A/D Card) that obtained from the Directorate General of Immigration.

Statistics of hotel and other accommodation establishments as supporting data, were compiled and processed by Sub Directorate of Tourism Statistics, BPS Statistics - Indonesia.

Sementara itu, data penerimaan, pengeluaran dan rata-rata lama tinggal yang disajikan pada publikasi ini diperoleh dari hasil Survei Kepulangan Wisatawan Mancanegara (*Passenger Exit Survey*) yang dilakukan oleh Kementerian Pariwisata dan Ekonomi Kreatif.

III. RUANG LINGKUP

Statistik wisatawan mancanegara yang disajikan dalam publikasi ini mencakup wisatawan mancanegara yang datang ke Indonesia melalui pelabuhan internasional baik melalui bandar udara, pelabuhan laut dan darat. Di Indonesia terdapat lebih dari 90 Unit Pelaksana Teknis (UPT) Imigrasi, dimana setiap UPT membawahi satu atau lebih Tempat Pemeriksaan Imigrasi (TPI), yang dapat berupa pintu masuk laut, udara atau darat. Empat pintu masuk utama diantaranya adalah Soekarno-Hatta (Jakarta), Ngurah Rai (Bali), pulau Batam dan Polonia (Medan).

IV. KONSEP DAN DEFINISI

Sesuai dengan rekomendasi *United Nation World Tourism Organization (UNWTO)* dan *International Union of Office Travel Organization (IUOTO)* definisi wisatawan mancanegara adalah setiap orang yang mengunjungi suatu negara di luar negara tempat tinggalnya, didorong oleh satu atau beberapa keperluan tanpa bermaksud memperoleh penghasilan di tempat yang dikunjungi. Definisi ini

Meanwhile, tourism revenue, visitor length of stay as well as the tourist consumption expenditure presented in this publication were obtained from Passenger Exit Survey conducted by Ministry of Tourism and Creative Economy.

III. SCOPE

The international visitor statistics presented in this publication covered international visitors directly arrived to Indonesia through the airports, seaports and land. There are more than 90 Technical Implementation Unit (TIU) of Immigration in Indonesia, where each TIU covers one or more Immigration Investigation Place (IIP) that could be in form of seaport, airport or land. The four main ports are Soekarno-Hatta (Jakarta), Ngurah Rai (Bali), Batam Island and Polonia (Medan).

IV. CONCEPT AND DEFINITION

The definition used for visitor corresponds to the UNWTO/IUOTO recommendations which covers any person visiting a country other than that in which she/he has usual place of residence, for any reason other than following an occupation remunerated from within the country visited. This definition covers 2 (two) categories of international visitors, namely:

mencakup 2 (dua) kategori tamu mancanegara, yaitu:

1. Wisatawan (*tourist*) adalah setiap pengunjung seperti definisi di atas yang tinggal paling sedikit 24 jam, akan tetapi tidak lebih dari 12 (dua belas) bulan di tempat yang dikunjungi dengan maksud kunjungan antara lain:
 - a. Berlibur, rekreasi dan olah raga.
 - b. Bisnis, mengunjungi teman dan keluarga, misi, menghadiri pertemuan, konferensi, kunjungan dengan alasan kesehatan, belajar, dan keagamaan.
2. Pelancong (*Excursionist*) adalah setiap pengunjung seperti definisi di atas yang tinggal kurang dari 24 jam di tempat yang dikunjungi (termasuk *cruise passenger* yaitu setiap pengunjung yang tiba di suatu negara dengan kapal atau kereta api, di mana mereka tidak menginap di akomodasi yang tersedia di negara tersebut).

Definisi tersebut bisa dilihat dalam diagram seperti berikut:

1. *Tourist is any visitor according to the definition above, staying at least 24 hours, but not more than 12 (twelve) months, in the place visited, with the intention of visiting, among others for the purpose of:*
 - a. *Pleasure, recreation and sports.*
 - b. *Business, visiting friends and families, missions, attending meeting, conferences, visit for health reason, study and religion.*
2. *Excursionist is any visitor according to the definition above, staying less than 24 hours in place visited (including cruise passenger, i.e any visitor arriving in a country by ship or train, not staying in an accommodation available in the country).*

Diagrammatically, it can be seen as follows:

Klasifikasi Orang yang Melakukan Perjalanan

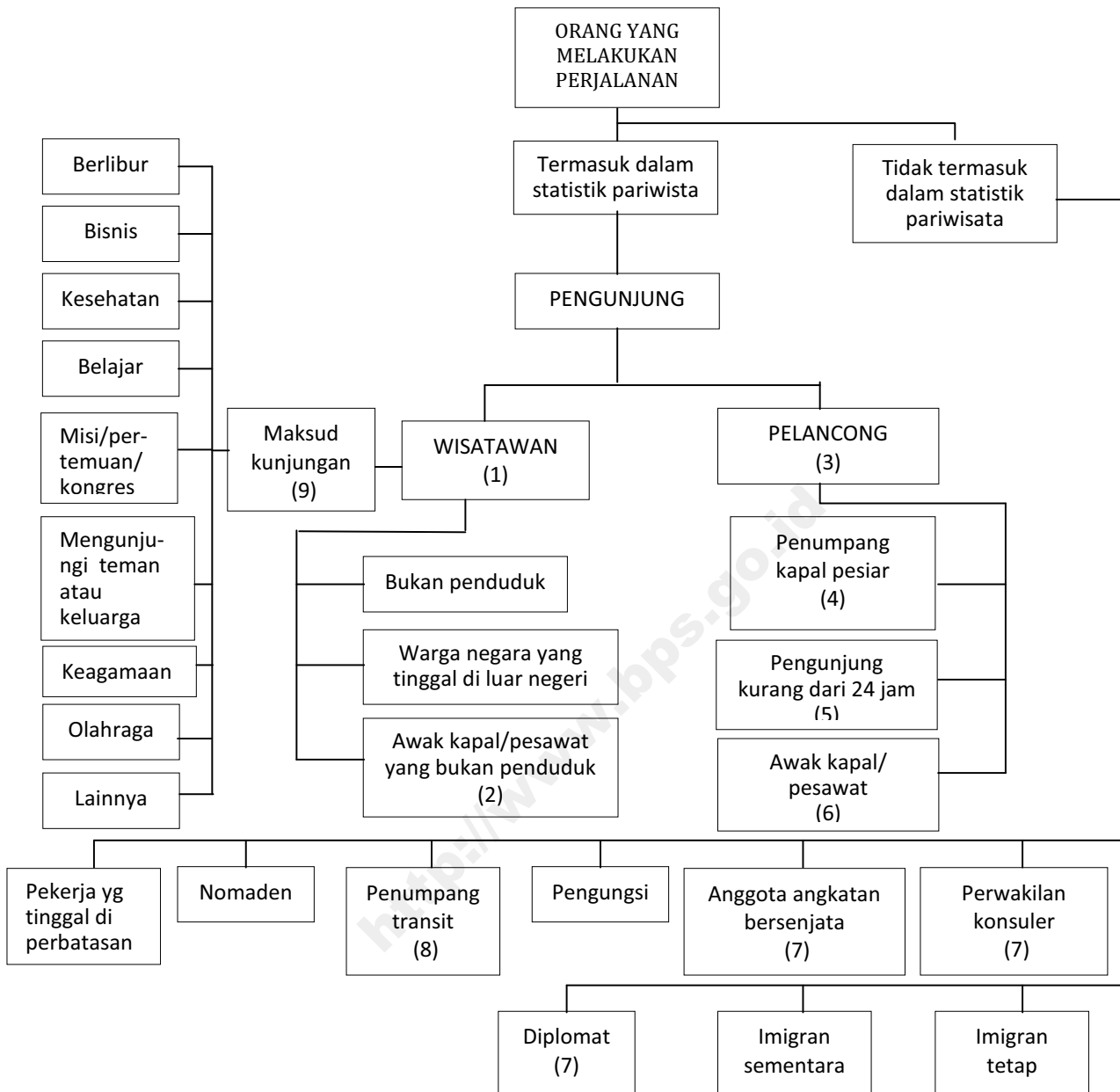

CATATAN:

- (1) Pengunjung yang tinggal minimal 1 malam di negara yang dikunjungi
- (2) Kru pesawat/kapal yang berlabuh dan yang menggunakan fasilitas akomodasi di negara yang dikunjungi
- (3) Pengunjung yang tinggal kurang dari 1 malam di negara yang dikunjungi. Walaupun mereka mungkin dapat berada di wilayah negara yang dikunjungi lebih dari 1 malam tetapi mereka tidur di kapal atau kereta api yang mereka gunakan
- (4) Biasanya dimasukkan dalam kelompok pelancong. Namun akan lebih baik apabila klasifikasi pengunjung dalam kelompok ini bisa dipisahkan
- (5) Pengunjung yang datang dan pergi dalam hari yang sama
- (6) Kru yang bukan penduduk dari negara yang dikunjungi dan singgah 1 hari
- (7) Bagi mereka yang melakukan perjalanan dari negara asal ke tempat tugas mereka dan sebaliknya
- (8) Mereka yang tidak keluar dari area transit. Dalam perjalanan di suatu negara mungkin mereka transit 1 hari atau lebih. Dalam kasus ini seharusnya mereka dimasukkan dalam statistik pariwisata
- (9) Maksud utama kunjungan seperti yang didefinisikan dalam Konferensi Roma tahun 1963

Classification of Travelers

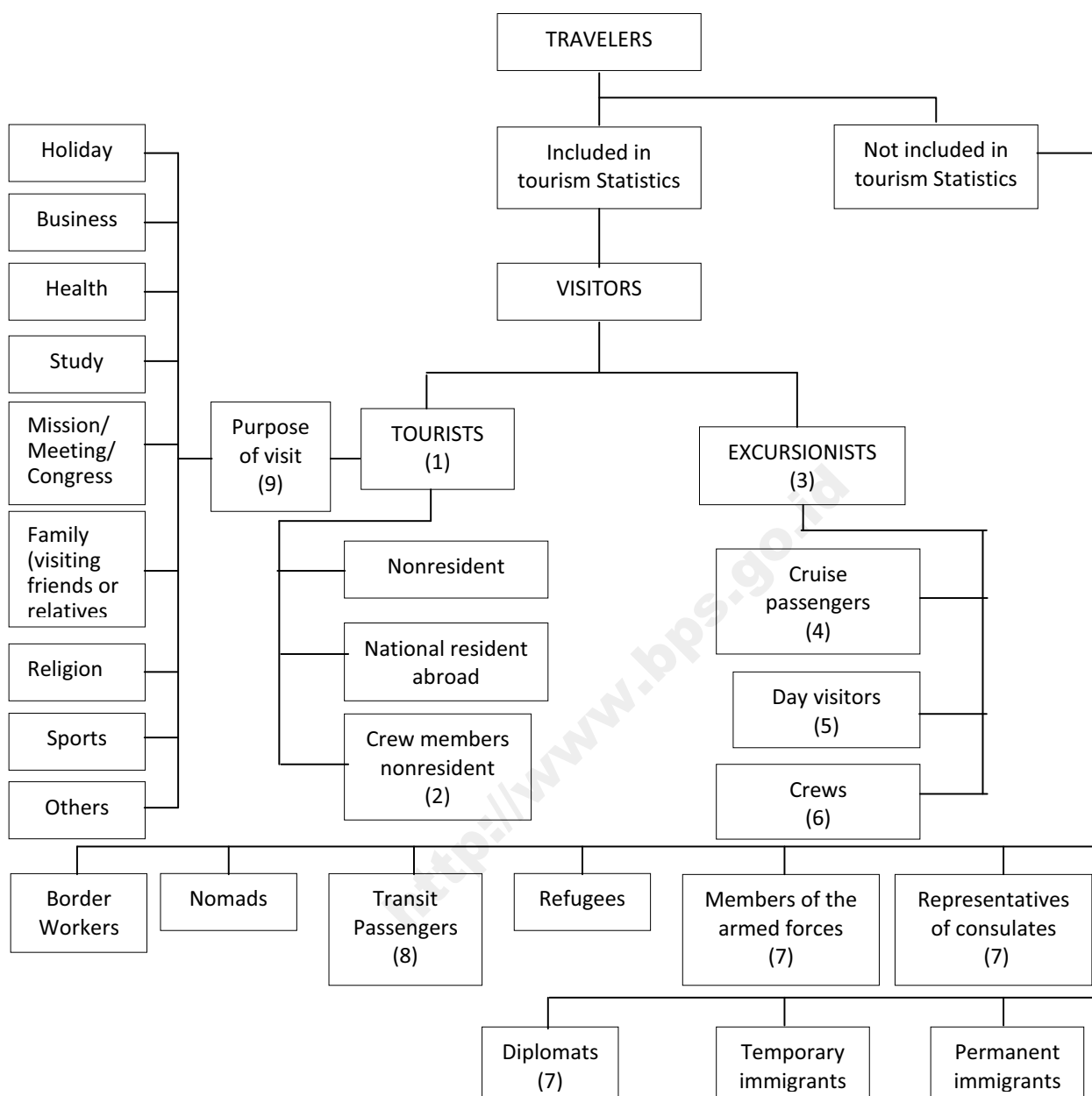

- NOTES:
- (1) Visitors who spend at least one night in the country visited
 - (2) Foreign air or ship crews docked or in layover and who used the accommodation establishment of the country visited
 - (3) Visitors who do not spend at least one night in the country visited although they may visit the country during one day or more and return to their ship or train to sleep
 - (4) Normally included in excursionist. Separate classification on these visitors is nevertheless preferable
 - (5) Visitors who come and leave the same day
 - (6) Crews who are not resident of the country visited and who stay in the country for the day
 - (7) When they travel from their country of origin to the duty station and vice-versa
 - (8) They who do not leave the transit area of the port. In the countries, transit may involve a stay of one day or more. In this case, they should be included in the visitor statistics
 - (9) Main purpose of visit as defined by Rome Conference (1963)

V. ULASAN SINGKAT

Indonesia merupakan negara yang terkenal dengan berbagai keindahan, baik alam, kebudayaan maupun sejarah bangsa. Banyak tempat-tempat wisata menarik yang dapat dikunjungi wisatawan yang tersebar di seluruh pulau dan propinsi yang ada di Indonesia. Selain itu berbagai seni lukis dan kerajinan tangan hasil karya penduduk Indonesia tidak kalah menariknya untuk dinikmati. Dengan kondisi tersebut Indonesia memiliki potensi yang besar di bidang pariwisata dan tidak kalah dengan negara-negara berkembang lainnya.

1. Kedatangan Wisatawan Mancanegara

Statistik kedatangan wisatawan mancanegara ke Indonesia dalam kurun waktu lima tahun terakhir menunjukkan trend yang meningkat, dan tahun 2011 ini merupakan tahun dengan kunjungan tertinggi selama periode tersebut. Pada tahun 2011 jumlah kunjungan mencapai 7.649.731 kunjungan atau naik 9,24 persen dibanding tahun 2010. Meskipun pertumbuhan kunjungan wisatawan mancanegara pada tahun 2011 tidak setinggi pada tahun 2010, namun diharapkan kunjungan wisatawan mancanegara ke Indonesia terus meningkat pada tahun-tahun mendatang.

V. HIGHLIGHT

Indonesia is well known as a country which has a variety of beauty, both nature, culture and historical heritage. There are so many interesting places spread in all islands and provinces in Indonesia, that can be visited by the tourists. Moreover, the wide large of arts and handycraft can be also enjoyable. Those conditions show that Indonesia has a great potential in the field of tourism.

1. Visitor Arrivals

During the last five years the number of international visitor arrivals to Indonesia showed an increasing trend and 2011 was the year with the highest number of international visitor arrival. In 2011 the arrival of international visitors to Indonesia experienced an increase compared to the year before that is from 7,002,944 in 2010 to 7,649,731 in 2011 or increased by 9.24 percent. Although the growth of international visitors in 2011 was not as high as that in 2010, but in the next few years, it is expected that the international visitor to Indonesia keep increasing.

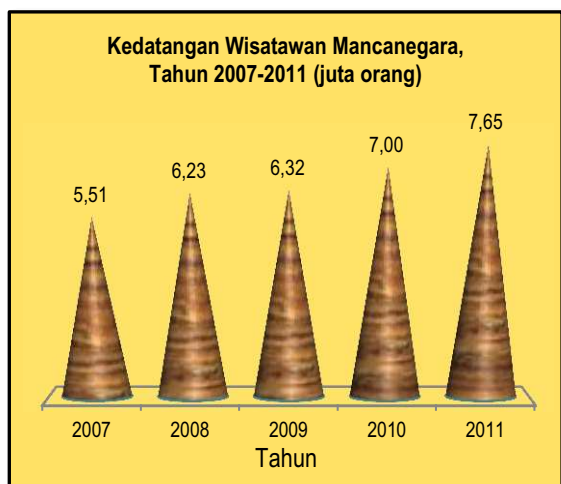

Grafik 1

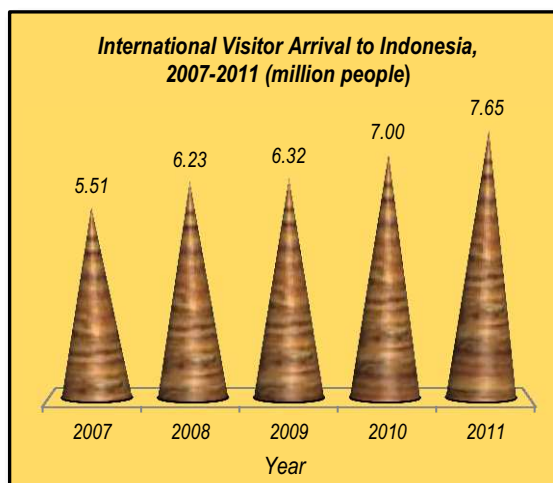

Figure 1

2. Pangsa Pasar Utama

Dari sepuluh negara pasar utama wisatawan mancanegara, pada tahun 2011 ini terjadi pergeseran posisi, dimana Filipina menggantikan posisi Taiwan. Singapura masih mendominasi jumlah wisatawan mancanegara sebesar 19,68 persen dari jumlah tamu yang datang ke Indonesia, diikuti oleh Malaysia 17,02 persen, Australia 12,17 persen, China 7,51 persen, Jepang 5,39 persen, Korea Selatan 4,00 persen, Filipina 2,93 persen, Taiwan 2,90 persen, Amerika Serikat 2,67 persen, dan Inggris 2,52 persen. Jumlah kunjungan wisatawan mancanegara dari 10 negara tersebut adalah 76,79 persen dari total kedatangan wisatawan mancanegara ke Indonesia.

Kedatangan wisatawan mancanegara dari negara-negara tersebut menunjukkan peningkatan yang cukup signifikan dibanding tahun sebelumnya, seperti Filipina, Australia, China, dan Amerika Serikat. Sementara itu wisatawan mancanegara asal Jepang, mengalami penurunan tipis.

2. Major Markets

In 2011, there was a changing of share in major market, where visitor from Phillipines replace the position of Taiwan. Singapore still dominated the arrival which represented 19.68 percent to the total arrivals, followed by Malaysia 17.02 percent, Australia 12.17 percent, China 7.51 percent, Japan 5.39 percent, South Korea 4.00 percent, Phillipines 2.93 percent, Taiwan 2.90 percent, United State of America 2.67 percent, and United Kingdom 2.52 percent. They made up a total of 76.79 percent to total arrivals to Indonesia.

The number of international visitor arrivals from those countries showed an increase over the previous year, such as Philippines, Australia, China, and United State of America. Meanwhile visitors from Japan, experienced a slightly decreased in 2011.

Jumlah wisatawan mancanegara terbesar masih berasal dari kawasan Asia yaitu sebesar 66,99 persen dari jumlah seluruh kedatangan wisatawan mancanegara ke Indonesia. Angka ini menurun sebesar 0,48 poin dibanding tahun lalu.

Visitors from Asia still remained the biggest part which recorded 66.99 percent to total arrivals to Indonesia. It showed a decrease of 0.48 point compared to the previous year.



Grafik 2

Figure 2

3. Pola Kunjungan

3. Seasonal Pattern

Pada tahun 2011 ini, tidak terjadi pergeseran puncak kedatangan wisatawan mancanegara ke Indonesia. Puncak kedatangan wisatawan tersebut terjadi pada bulan Juli yang mencapai 745.451 kunjungan atau 9,74 persen dari keseluruhan wisatawan mancanegara yang datang, diikuti bulan Desember dan Juni, masing-masing sebesar 724.539 kunjungan dan 674.402 kunjungan. Sedangkan jumlah kedatangan wisatawan mancanegara terendah terjadi pada bulan Januari yang tercatat sebesar 548.821 kunjungan.

In 2011, there was not a shifted of the peak season of international visitor arrivals. The peak month of international arrival occurred on July which reached 745,451 visitors or 9.74 percent to the total, followed by December and June which recorded 724,539 visitors and 674,402 visitors respectively. Meanwhile the lowest arrival was occurred in January that only reached 548,821 visitors.

According to the monthly growth, the highest increase of international visitor arrivals was on

Bila dilihat dari pola pertumbuhan per bulan dibanding dengan bulan yang sama pada tahun sebelumnya, kenaikan terbesar terjadi pada bulan September yang mencapai 16,01 persen, diikuti bulan November dan Juli, masing-masing sebesar 13,28 persen dan 13,21 persen. Sedangkan kenaikan terendah terjadi di bulan Mei sebesar 0,03 persen.

September which reached 16.01 percent compared to the year 2010, followed by November and July which recorded 13.28 percent and 13.21 percent respectively. Meanwhile the lowest growth was on May that amounted as much as 0.03 percent.

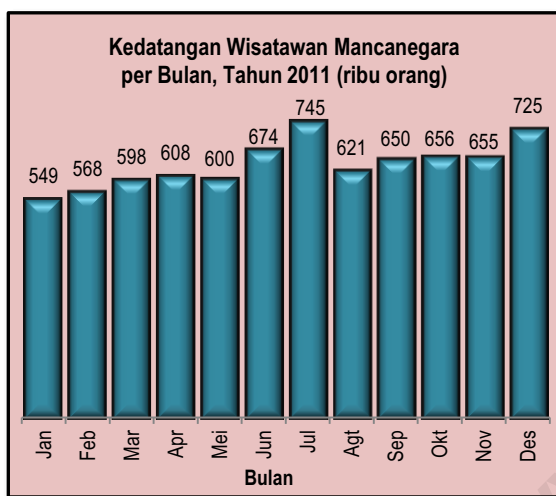

Grafik 3

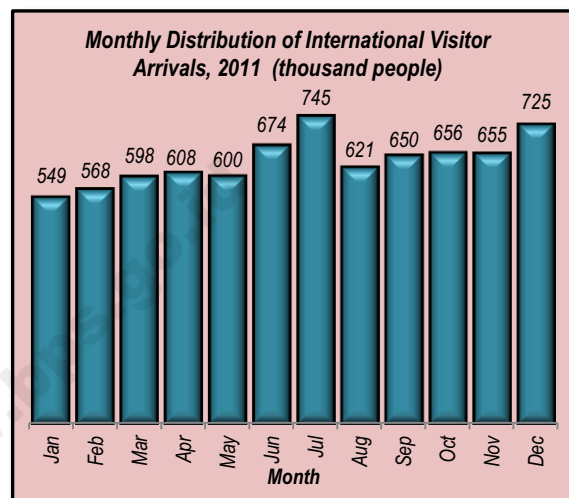

Figure 3

4. Moda Angkutan

Wisatawan mancanegara yang datang melalui udara pada tahun 2011 merupakan yang terbesar dibanding wisatawan mancanegara yang datang dengan moda transportasi lainnya yaitu mencapai 71,20 persen dari seluruh kedatangan. Sedangkan yang datang melalui laut, dan darat tercatat masing-masing sebesar 28,08 persen, dan 0,72 persen. Dibanding tahun 2010, wisatawan mancanegara yang datang melalui darat, laut, dan udara mengalami peningkatan, masing-masing sebesar 10,25

4. Mode of Transport

Visitors arriving by air in 2011 was the biggest ones compared to the visitors arriving by the other mode of transport. It made up 71.20 percent to the total arrivals. Meanwhile, they who arrived by sea and land amounted to 28.08 percent and 0.72 percent respectively. Compared to 2010, visitors who arrived by land, sea, and air experienced an increase about 10.25 percent, 9.87 percent, and 8,98 percent respectively.

International visitors arriving by air mostly came from Asia (included ASEAN) that reached

persen, 9,87 persen, dan 8,98 persen.

Wisatawan mancanegara yang datang melalui udara, sebagian besar berasal dari negara Asia (termasuk ASEAN) yaitu 57,98 persen, diikuti Eropa 16,91 persen, Oseania 16,74 persen, Amerika 4,69 persen, Timur Tengah 3,18 persen, dan Afrika 0,50 persen. Wisatawan mancanegara dari negara Asia tersebut, 29,53 persen didominasi oleh wisatawan mancanegara yang berasal dari Malaysia.

Sementara itu, wisatawan mancanegara yang datang melalui laut didominasi oleh mereka yang berasal dari negara-negara ASEAN yang tercatat sebesar 73,00 persen dengan persentase tertinggi dari Singapura 66,85 persen, dan Malaysia 20,89 persen.

Selanjutnya wisatawan mancanegara yang datang melalui jalan darat sebagian besar juga dilakukan oleh wisatawan dari negara-negara ASEAN, kawasan terdekat dengan Indonesia yang tercatat sebesar 84,82 persen diantaranya dari negara Malaysia (89,35 persen) yang merupakan negara tetangga terdekat Indonesia.

57.98 percent, followed by Europe 16.91 percent, Oceania 16.74 percent, America 4.69 percent, Middle East 3.18 percent, and Africa 0.50 percent. Those visitors from Asia was dominated by Malaysia, that was 29.53 percent to the total arrivals by air.

Meanwhile, visitors that came through the sea was dominated by ASEAN countries, namely 73.00 percent. They were mainly from Singapore 66.85 percent, and Malaysia 20.89 percent.

Furthermore, international visitors arriving by land mostly came from ASEAN countries as well. They registered as much as 84.82 percent to the total and among of them were from Malaysia (89.35 percent), the closest neighbour country.

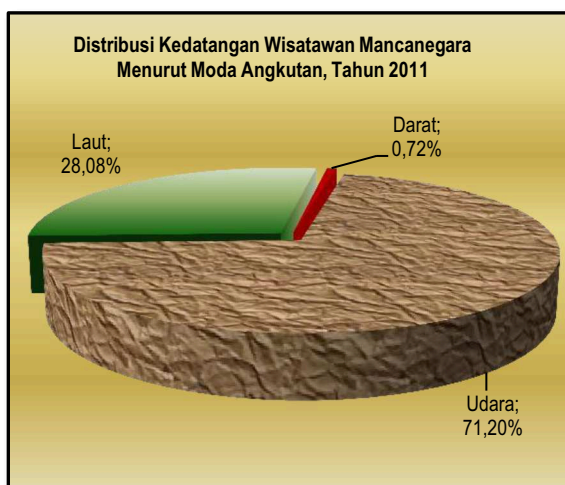

Grafik 4

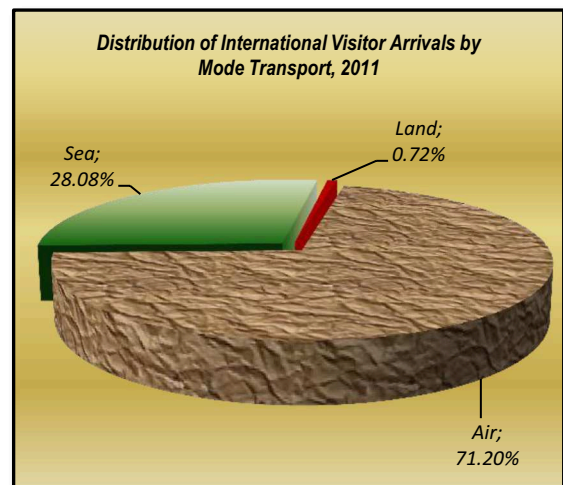

Figure 4

5. Karakteristik Demografi

Berdasarkan jenis kelamin, wisatawan mancanegara laki-laki pada tahun 2011 ini masih mendominasi seluruh kedatangan yaitu sebesar 5.122.117 kunjungan atau 66,96 persen. Sedangkan sisanya 2.527.614 kunjungan atau 33,04 persen merupakan wisatawan mancanegara perempuan.

Jika dibanding dengan tahun sebelumnya, terjadi sedikit pergeseran persentase pengunjung, dimana peran pengunjung perempuan yang melakukan perjalanan mengalami peningkatan.

Pada tahun 2011 ini tidak terjadi perubahan komposisi menurut kelompok umur dibanding tahun sebelumnya. Jumlah tamu mancanegara yang terbanyak adalah yang berumur 25-34 tahun yaitu sebesar 27,63 persen dari seluruh kedatangan. Selanjutnya kelompok umur 35-44 tahun merupakan kelompok umur kedua terbanyak yang mencapai 26,54 persen, diikuti kelompok 45-54 tahun sebesar 18,69 persen dari seluruh kedatangan.



Grafik 5

5. Demographic Characteristic

In terms of gender, male visitors still predominated in respect of all arrivals and accounted for 5,122,117 visitors or 66.96 percent, while 2,527,614 visitors were female or 33.04 percent to the total visitor.

Compared to the previous year the percentage of female visitors experienced an increase, which means that the participation of female in traveling increased as well.

In 2011, there was not a significant changing in terms of composition of visitors by age group compared to the year before. The highest number of visitors were from 25-34 years age group that reached 27.63 percent to the total. Then the 35-44 age group was the second highest number of visitors which reached 26.54 percent, followed by 45-54 age group that accounted for 18.69 percent to total arrivals.



Figure 5

6. Akomodasi yang Digunakan

Pada tahun 2011 ini, tercatat sebanyak 79,03 persen wisatawan mancanegara tinggal di hotel selama mereka berada di Indonesia. Sementara pengunjung yang memilih tinggal di akomodasi lainnya, sebesar 14,71 persen, dan pengunjung yang memilih tinggal di rumah teman/keluarga, tercatat hanya 6,26 persen. Pada tahun 2011 ini tidak terjadi perubahan komposisi akomodasi yang digunakan oleh wisatawan mancanegara bila dibanding dengan tahun sebelumnya. Ditinjau berdasarkan persentase, hanya wisatawan mancanegara yang menginap di akomodasi lainnya yang mengalami kenaikan sebesar 0,80 poin, sementara itu wisatawan mancanegara yang tinggal di hotel, dan di rumah teman turun masing-masing sebesar 0,78 poin, dan 0,02 poin dibanding tahun 2010.

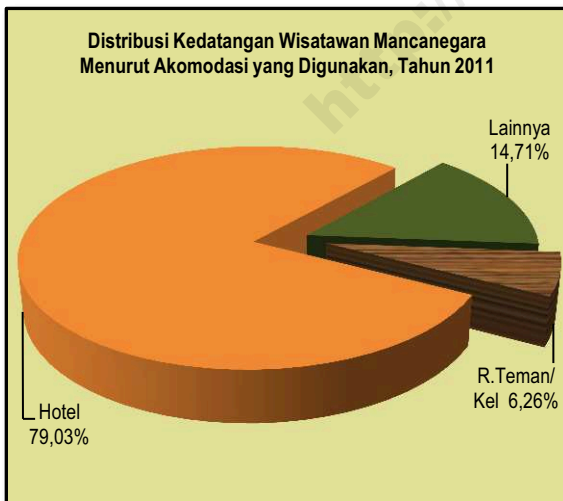

Grafik 6

6. Accommodation Used

There was 79.03 percent of visitors stayed in hotels during their visit to Indonesia. Meanwhile the others stayed in other accommodation which amounted to 14.71 percent, and they who lived at residence of friends/families were relatively small that only recorded 6.26 percent. In 2011, there was not a significant change of the accommodation pattern used by visitors compared to the previous year. Based on the percentage, visitors who stayed in other accommodation increased by 0.80 point compare to that in 2010. Whereas they who stayed in hotel, and residence of friends/families decreased by 0.78 point, and 0.02 point respectively.

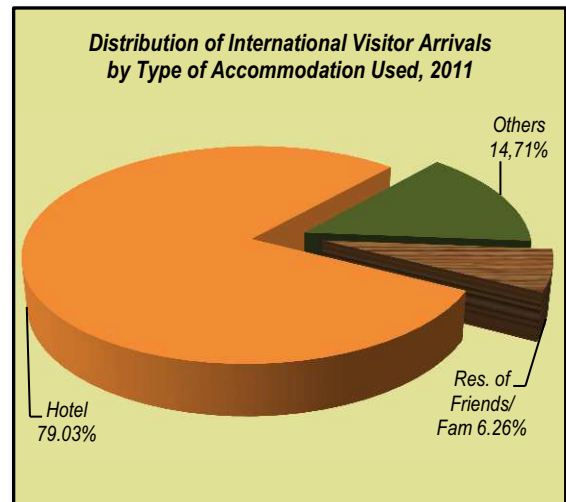

Figure 6

7. Maksud Kunjungan

Wisatawan mancanegara yang berkunjung ke Indonesia terbanyak dengan maksud kunjungan untuk berlibur yaitu 4.601.326 kunjungan atau 60,15 persen dari seluruh kedatangan, diikuti wisatawan mancanegara dengan maksud kunjungan bisnis, yaitu 2.333.902 kunjungan atau 30,51 persen.

Jika dilihat dari negara tempat tinggal ternyata sebagian besar pengunjung dari negara Asia, Eropa, dan Oseania lebih banyak berkunjung untuk berlibur daripada melakukan bisnis. Sementara itu negara-negara dari kawasan Timur Tengah lebih banyak datang untuk berbisnis.

Komposisi kedatangan wisatawan mancanegara untuk berlibur menurut kelompok umur sedikit berbeda dengan kedatangan tamu untuk bisnis, dimana tamu yang datang untuk berlibur didominasi kelompok umur 25-34 tahun, diikuti 35-44 tahun dan 45-54 tahun. Sementara tamu yang datang dalam rangka bisnis terbanyak adalah kelompok umur 35-44, diikuti 25-34 tahun dan 45-54 tahun.

Adapun wisatawan mancanegara yang datang ke Indonesia untuk bisnis terbanyak berstatus sebagai profesional yaitu 36,67 persen, diikuti manajemen/administrasi 26,17 persen. Begitu pula tamu yang datang untuk berlibur terbanyak berprofesi sebagai profesional, yaitu 32,99 persen.

7. Purpose of Visit

The number of visitors who visited Indonesia were mostly for holiday purposes that reached 4,601,326 visitors or 60.15 percent to the total visitors, followed by business tourist that accounted for 2,333,902 visitors or 30.51 percent.

According to the country of residence, visitor from Asia, Europe, and Oceania spent their time in Indonesia more for holiday than for business. On the other hand visitor from Middle East came to Indonesia more for business.

The arrival composition for holiday by age group experienced a little bit difference to the arrival's pattern for business. Visitors for holiday purposes were dominated by age group of 25-34 years, followed by 35-44 years and 45-54 years. Meanwhile visitors who visited for business were dominated by age-group of 35-44, followed by 25-34 and 45-54 years.

Then, they who came for business mostly has occupation as a professional (36.67 percent), followed by management/administration (26.17 percent). Also visitor who visited Indonesia for holiday were dominated by professional that recorded 32.99 percent.

8. Jenis Pekerjaan

Secara keseluruhan, jumlah terbesar wisatawan mancanegara yang datang ke Indonesia pada tahun 2011 adalah profesional yaitu 2.680.137 orang (35,04 persen) diikuti manajemen/administrasi, dan sales/karyawan/teknisi masing-masing 1.767.310 orang (23,10 persen) dan 1.142.366 orang (14,93 persen). Pada tahun 2011 ini tidak terjadi perubahan struktur yang signifikan dari wisatawan mancanegara berdasarkan pekerjaan dibanding keadaan tahun 2010.



Grafik 7

9. Lama Tinggal

Disamping jumlah wisatawan mancanegara, rata-rata lama tinggal wisatawan mancanegara merupakan faktor penting lainnya dalam penghitungan rata-rata pengeluaran wisatawan mancanegara selama berada di Indonesia. Dalam kurun waktu tiga tahun terakhir terjadi fluktuasi lama tinggal wisatawan mancanegara di Indonesia jika dibanding tahun sebelumnya. Pada tahun

8. Occupation

In general, the biggest number of visitors to Indonesia were they whose occupation as a professional which reached 2,680,137 visitors or 35.04 percent to the total visitors, followed by management/administration, and sales/clerical/technical which recorded 1,767,310 visitors (23.10 percent) and 1,142,366 visitors (14.93 percent) respectively. Compared to 2010, there was not a significant change of the occupation pattern.



Figure 7

9. Length of Stay

Other than the number of international visitors, the average length of stay is also an important determinant to calculate the average expenditure by international visitors. In the last three years, there was a declining trend of length of stay in Indonesia. In 2011, the average length of

2011 ini rata-rata lama tinggal wisatawan selama di Indonesia mengalami sedikit penurunan yaitu dari 8,04 hari pada tahun 2010 menjadi 7,84 hari pada tahun 2011.

Lama tinggal wisatawan yang berasal dari sepuluh negara pangsa pasar utama sebagian besar mengalami sedikit penurunan, yaitu Inggris (1,50 hari), Australia (1,09 hari), Filipina (0,98 hari), Singapura (0,23 hari), dan Taiwan (0,21 hari).

Dilihat dari lama tinggal terlama, wisatawan mancanegara dari Denmark adalah yang tinggal paling lama yaitu 15,20 hari, diikuti wisatawan dari Swedia 14,33 hari, dan Belanda 13,97 hari. Sedangkan yang paling pendek waktu tinggalnya di Indonesia adalah wisatawan mancanegara dari Singapura yaitu selama 4,44 hari.

10. Distribusi Pengeluaran Wisatawan Mancanegara

Selama lima tahun terakhir, rata-rata pengeluaran wisatawan mancanegara per kunjungan selama berada di Indonesia menunjukkan trend yang meningkat, kecuali tahun 2009. Pada tahun 2011 rata-rata pengeluaran per orang per kunjungan mencapai US\$ 1.118,26 atau mengalami peningkatan sebesar 2,99 persen dibanding tahun 2010 yang sebesar US\$ 1.085,75.

Pengeluaran wisatawan tersebut dikelompokkan ke dalam 13 jenis kelompok utama yaitu akomodasi, makanan dan minuman, cinderamata, belanja, transpor lokal, paket tur lokal, penerbangan domestik, pesiar, hiburan,

stay of visitors in Indonesia experienced a slightly decrease; i.e from 8.04 days in 2010 to 7.84 days in 2011.

In general, the average length of stay of visitors from the big ten major markets experienced a slightly decreased, namely United Kingdom, Australia, Philippines, Singapore, and Taiwan that decreased by 1.50 days, 1.09 days, 0,98 day, 0,23 day, 0.21 day respectively.

In terms of the longest stay, visitors from Denmark stayed the longest ones for 15.20 days, followed by Sweden 14.33 days, and Netherlands 13.97 days. While visitor from Singapore stayed for 4.44 days, which was the shortest stay.

10. Distribution of Tourist Expenditure

During the last five years the average expenditure of visitor per visit in Indonesia showed an increasing trend. In 2011 the average expenditure of visitors per visit recorded US\$1,118.26, which showed an increase of 2.99 percent over 2010.

The visitor expenditure was classified into 13 main items, namely accommodation, food and beverages, souvenir, shopping, local transport, local package tour, domestic flight, sightseeing, entertainments, health and beauty, guide service, education, and others. The biggest

kesehatan dan kecantikan, pemandu wisata, pendidikan, dan lainnya. Pengeluaran wisatawan terbesar adalah untuk akomodasi yang mencapai 44,00 persen dari total pengeluaran, diikuti pengeluaran untuk makanan dan minuman sebesar 19,15 persen, cinderamata 8.80 persen, dan belanja sebesar 8,41 persen.

expenditure were for accommodation that has portion of 44.00 percent to the total expenditure, followed by food and beverages expenditure that reached 19.15 percent, souvenir 8.80 percent, and shopping 8.41 percent.

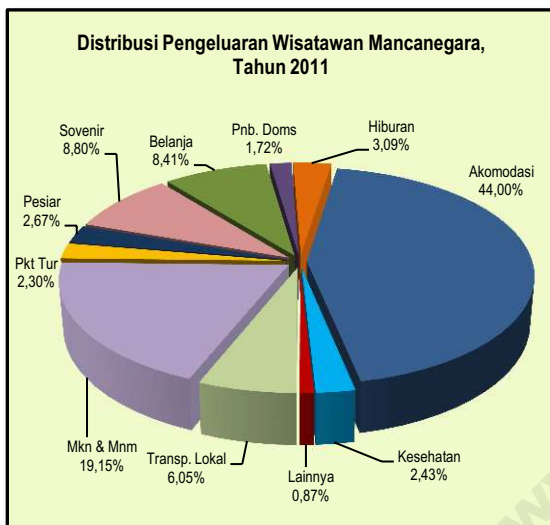

Grafik 8

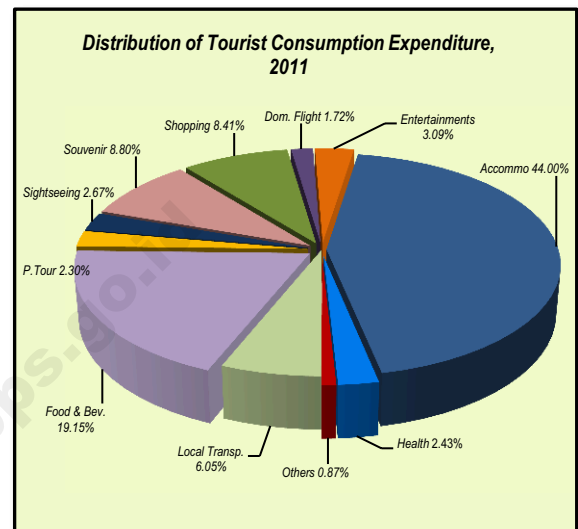

Figure 8

11. Penerimaan Pariwisata

Pada tahun 2011, penerimaan dari wisatawan mancanegara mencapai US\$ 8.554,39 juta atau mengalami peningkatan 12,51 persen dibanding tahun sebelumnya. Kenaikan jumlah wisatawan mancanegara yang datang ke Indonesia pada tahun 2011, dan diikuti pula dengan kenaikan rata-rata pengeluaran mereka, mengakibatkan penerimaan dari wisatawan mancanegara juga mengalami peningkatan pada tahun 2011. Sumbangan terbesar adalah penerimaan dari akomodasi yang mencapai US\$ 3.763,67 juta atau

11. Tourism Revenue

In 2011, revenue from international visitor reached US\$ 8,554.39 millions or increased by 12.51 percent over the previous year. The increasing of the number of international visitors to Indonesia, that also followed by the increasing of their average expenditure, has resulted the revenue from tourist experienced an increasing in 2011. The biggest share was from accommodation consumption which reached US\$ 3,763.67 millions or 44.00 percent to

44,00 persen dari seluruh total penerimaan, diikuti penerimaan dari makanan dan minuman sebesar US\$ 1.637,88 juta atau 19,15 persen dari total penerimaan.

Wisatawan mancanegara dari Australia, Singapura, dan Malaysia memberi sumbangan penerimaan devisa terbesar yaitu masing-masing 17,56 persen, 12,32 persen, dan 10,88 persen dari total penerimaan. Sementara itu penerimaan devisa terendah berasal dari Amerika Tengah yang mencapai US\$ 4,28 juta atau 0,05 persen dari total penerimaan.

the total revenue, followed by food and beverage at 19.15 percent to the total.

The visitor who came from Australia, Singapore, and Malaysia contributed the three biggest share of revenue, those are 17.56 percent, 12.32 percent, and 10.88 percent to the total revenue. Meanwhile the lowest share was given by visitors from Central America that only reached US\$ 4.28 millions or 0.05 percent to total revenue.

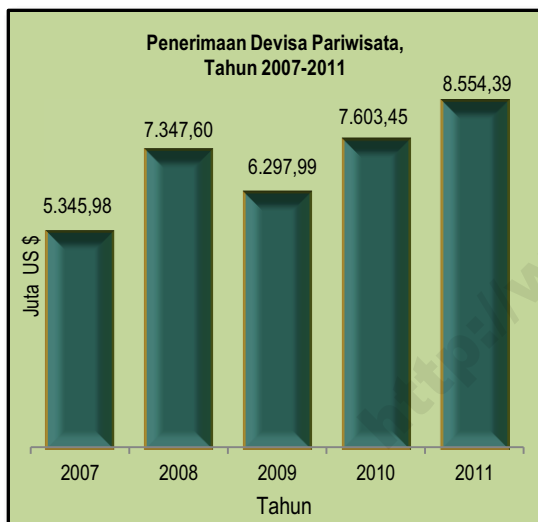

Grafik 9

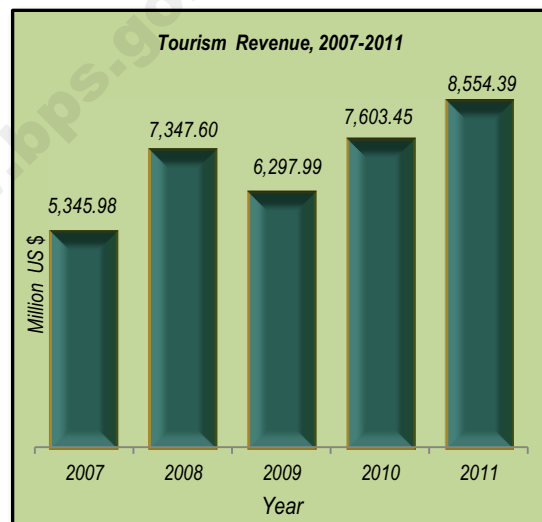

Figure 9

TABEL-TABEL

TABLES

<http://www.ps.go.id>

TABEL 1 KEDATANGAN WISATAWAN MANCANEgara KE INDONESIA MENURUT BULAN 1992-2011
TABLE 1 MONTHLY DISTRIBUTION OF INTERNATIONAL VISITOR ARRIVALS TO INDONESIA 1992-2011

TAHUN/ YEAR	Jan/ Jan	Feb/ Feb	Maret/ March	April/ April	Mei/ May	Junil/ June	Juli/ July	Agst/ Augst	Sept/ Sept	Okt/ Oct	Nov/ Nov	Des/ Dec	Jan-Des Jan-Dec
(1)	(2)	(3)	(4)	(5)	(6)	(7)	(8)	(9)	(10)	(11)	(12)	(13)	(14)
1992	213 331	261 295	231 128	237 124	214 447	262 561	274 697	284 146	264 209	270 477	262 343	288 403	3 064 161
1993	279 070	236 158	243 626	248 758	261 371	288 036	314 254	338 439	289 020	284 090	294 535	325 781	3 403 138
1994	281 758	307 403	325 971	302 540	308 326	313 896	376 206	377 369	345 514	335 802	338 751	392 776	4 006 312
1995	350 665	338 872	323 985	332 870	315 727	347 251	374 127	403 347	364 827	370 217	372 023	430 318	4 324 229
1996	353 867	379 352	420 705	410 724	400 330	432 835	447 361	460 569	401 483	405 940	432 214	489 092	5 034 472
1997	376 848	398 432	460 514	400 351	413 533	461 250	482 525	486 334	455 932	398 731	399 054	451 739	5 185 243
1998	387 305	348 520	364 912	380 825	312 397	320 716	394 754	451 480	411 236	430 988	387 109	416 174	4 606 416
1999	360 051	358 857	413 740	369 520	361 200	372 293	463 168	433 760	416 529	388 256	400 483	389 663	4 727 520
2000	356 090	397 548	413 502	408 239	370 474	424 277	464 278	455 967	457 683	448 696	439 905	427 558	5 064 217
2001	395 511	372 743	427 878	423 268	454 259	474 527	478 515	487 169	470 667	391 119	388 739	389 225	5 153 620
2002	372 678	392 683	449 151	409 802	444 173	454 029	486 749	503 447	461 135	382 004	318 442	359 107	5 033 400
2003	340 972	355 345	353 877	249 491	268 959	371 642	431 512	441 144	411 791	424 965	372 261	445 062	4 467 021
2004	426 465	379 614	410 128	383 693	434 792	477 017	488 096	519 615	466 500	449 865	392 821	492 559	5 321 165
2005	417 237	382 614	419 390	405 952	419 747	448 593	483 681	474 235	464 957	342 605	342 119	400 971	5 002 101
2006	363 808	326 796	385 802	401 374	409 058	440 139	442 457	422 939	407 433	362 634	437 370	471 541	4 871 351
2007	386 453	385 434	443 099	439 365	447 017	498 089	514 640	495 952	463 934	436 298	476 782	518 696	5 505 759
2008	437 966	465 449	502 041	459 129	508 955	529 064	567 364	599 506	501 018	529 391	524 162	610 452	6 234 497
2009	473 165	421 555	511 314	487 121	521 735	550 582	593 415	566 797	493 799	547 159	531 669	625 419	6 323 730
2010	493 799	523 135	594 242	555 915	600 031	613 422	658 476	586 530	560 367	594 654	578 152	644 221	7 002 944
2011	548 821	568 057	598 068	608 093	600 191	674 402	745 451	621 084	650 071	656 006	654 948	724 539	7 649 731

TABEL
TABLE

2

KEDATANGAN WISATAWAN MANCANEGARA KE INDONESIA
MENURUT JENIS ANGKUTAN 1992-2011
INTERNATIONAL VISITOR ARRIVALS TO INDONESIA BY MODE
OF TRANSPORT 1992-2011

TAHUN / YEAR	Jenis Angkutan / Mode of Transport			Jumlah/Total
	Udara/Air	Laut/Sea	Darat/Land	
(1)	(2)	(3)	(4)	(5)
1992	1 957 401	1 082 397	24 363	3 064 161
1993	2 144 301	1 223 099	35 738	3 403 138
1994	2 522 036	1 449 032	35 244	4 006 312
1995	2 699 711	1 598 530	25 988	4 324 229
1996	3 210 219	1 796 112	28 141	5 034 472
1997	3 138 152	2 023 610	23 481	5 185 243
1998	2 345 818	2 222 766	37 832	4 606 416
1999	2 448 617	2 255 638	23 265	4 727 520
2000	2 760 236	2 270 809	33 172	5 064 217
2001	2 765 770	2 354 644	33 206	5 153 620
2002	2 745 105	2 256 128	32 167	5 033 400
2003	2 178 192	2 261 849	26 980	4 467 021
2004	2 790 127	2 509 183	21 855	5 321 165
2005	2 888 809	2 082 483	30 809	5 002 101
2006	2 822 486	2 018 801	30 064	4 871 351
2007	3 303 662	2 163 418	38 679	5 505 759
2008	4 090 817	2 095 415	48 265	6 234 497
2009	4 395 749	1 874 092	53 889	6 323 730
2010	4 997 649	1 954 829	50 466	7 002 944
2011	5 446 283	2 147 809	55 639	7 649 731

TABEL
TABLE

3

KEDATANGAN WISATAWAN MANCANEGARA KE INDONESIA MENURUT PINTU MASU 2001-2011
INTERNATIONAL VISITOR ARRIVALS TO INDONESIA BY PORT OF ENTRY 2001-2011

TAHUN / YEAR	PINTU MASUK / PORT OF ENTRY						
	Soekarno Hatta	Ngurah Rai	Polonia	Batam	Juanda	Sam Ratulangi	Entikong
(1)	(2)	(3)	(4)	(5)	(6)	(7)	(8)
2001	1 049 471	1 422 714	94 211	1 145 578	112 513	12 679	29 534
2002	1 095 507	1 351 176	97 870	1 101 048	112 241	10 999	25 378
2003	921 737	1 054 143	74 776	1 285 394	67 627	12 069	19 863
2004	1 005 072	1 525 994	97 087	1 527 132	75 802	16 930	16 914
2005	1 105 202	1 454 804	109 034	1 024 758	81 409	15 839	21 301
2006	1 147 250	1 328 929	110 405	1 012 711	83 439	17 745	14 540
2007	1 153 006	1 741 935	116 614	1 077 306	140 438	19 274	18 220
2008	1 464 717	2 081 786	130 211	1 061 390	156 726	21 795	19 989
2009	1 390 440	2 384 819	148 193	951 384	158 076	29 715	21 190
2010	1 823 636	2 546 023	162 410	1 007 446	168 888	20 220	23 436
2011	1 933 022	2 788 706	192 650	1 161 581	185 815	20 074	25 254

TAHUN / YEAR	PINTU MASUK / PORT OF ENTRY						
	Minangkabau	Adi Sumarmo	Selaparang	Makassar	Tanjung Priok	Tanjung Pinang	St. Syarif Kasim
(1)	(9)	(10)	(11)	(12)	(13)	(14)	(15)
2001	6 630	4 870	26 526	4 156	62 174	221 255	6 220
2002	4 104	5 388	25 869	4 207	59 122	198 380	1 522
2003	4 495	2 948	17 067	410	56 707	173 616	8 972
2004	12 677	4 042	23 997	323	58 838	176 357	10 515
2005	17 708	4 736	31 174	2 059	62 743	143 587	13 564
2006	24 910	13 834	26 069	1 202	66 679	129 769	19 480
2007	26 974	18 628	13 981	3 502	68 735	119 574	16 942
2008	40 911	19 022	14 368	5 818	67 886	123 505	18 002
2009	51 002	16 489	13 908	20 222	59 212	102 487	18 996
2010	27 482	22 350	17 288	16 211	63 859	97 954	15 278
2011	30 585	23 830	17 938	14 295	65 171	106 180	21 982

TAHUN / YEAR	PINTU MASUK / PORT OF ENTRY						JUMLAH / TOTAL
	Sepinggan	Adi Sucipto	Husein Sastranegara	Tanjung Uban	Tanjung Balai Karimun	Pintu Lainnya/ Other Ports	
(1)	(16)	(17)	(18)	(19)	(20)	(21)	(22)
2001	6 720	N.A.	N.A.	N.A.	N.A.	948 369	5 153 620
2002	7 036	N.A.	N.A.	N.A.	N.A.	933 553	5 033 400
2003	7 871	N.A.	N.A.	N.A.	N.A.	759 326	4 467 021
2004	9 000	N.A.	N.A.	N.A.	N.A.	760 485	5 321 165
2005	8 686	6 449	16 334	271 279	206 469	404 966	5 002 101
2006	9 563	3 032	22 908	307 390	167 300	364 196	4 871 351
2007	9 329	0	19 972	325 215	164 082	452 032	5 505 759
2008	11 345	34 375	62 766	318 113	136 234	445 538	6 234 497
2009	9 985	45 883	78 998	296 229	101 632	424 870	6 323 730
2010	10 824	46 987	90 278	313 945	100 908	427 521	7 002 944
2011	15 607	48 160	115 285	337 353	104 397	441 846	7 649 731

TABEL 4 KEDATANGAN WISATAWAN MANCANEGARA KE INDONESIA MENURUT KEBANGSAAN 1998-2011
TABLE INTERNATIONAL VISITOR ARRIVALS TO INDONESIA BY NATIONALITY 1998-2011

KEBANGSAAN / NATIONALITY	1998	1999	2000	2001	2002	2003	2004
(1)	(2)	(3)	(4)	(5)	(6)	(7)	(8)
Brunei Darussalam / Brunei	12 514	10 713	13 163	13 828	14 957	10 680	13 819
Malaysia	515 161	443 536	408 562	409 231	397 983	407 958	482 059
Filipina / Philippines	95 083	40 996	48 784	52 487	61 711	54 549	66 679
Singapura / Singapore	1 414 522	1 252 479	1 301 570	1 322 703	1 288 496	1 415 563	1 619 572
Thailand	45 106	32 045	36 914	41 364	43 486	33 762	49 333
Vietnam	N.A.	N.A.	N.A.	N.A.	N.A.	N.A.	N.A.
Myanmar	N.A.	N.A.	N.A.	N.A.	N.A.	N.A.	N.A.
Asean Lainnya / Other Asean	N.A.	55 079	89 993	149 431	147 580	103 679	63 304
TOTAL ASEAN	2 082 386	1 834 848	1 898 986	1 989 044	1 954 213	2 026 191	2 294 766
Hong Kong	22 980	23 517	9 620	10 753	11 518	13 278	62 089
India	42 930	26 489	80 525	37 426	39 314	32 820	41 582
Jepang / Japan	465 873	611 411	710 769	690 652	679 607	502 997	652 854
Korea Selatan / South Korea	188 334	229 358	181 032	211 220	218 155	190 630	246 545
Pakistan	7 499	5 758	7 549	7 682	8 620	7 307	7 473
Bangladesh	4 192	2 077	3 365	3 434	4 312	7 557	6 731
Sri Lanka	7 332	4 787	6 061	5 879	6 052	5 283	5 927
T a i w a n	274 584	340 204	374 679	370 851	384 062	345 398	368 680
Rep. Rakyat Cina / China	N.A.	17 875	16 266	18 028	19 840	31 497	39 936
Asia Lainnya / Other Asia	84 335	35 121	28 733	29 860	30 001	32 640	32 973
TOTAL ASIA (Excl. ASEAN)	1 098 059	1 296 597	1 418 599	1 385 785	1 401 481	1 169 407	1 464 790
Saudi Arabia	44 387	31 339	37 007	37 068	38 500	32 167	35 277
Bahrain	896	506	1 936	766	504	419	593
Kuwait	N.A.	N.A.	N.A.	N.A.	N.A.	N.A.	N.A.
Mesir / Egypt	1 693	1 111	2 454	1 516	1 672	1 603	1 636
Uni Emirat Arab / U. Arab Emirates	N.A.	N.A.	N.A.	N.A.	N.A.	N.A.	N.A.
Yaman / Yemen	N.A.	N.A.	N.A.	N.A.	N.A.	N.A.	N.A.
Qatar	N.A.	N.A.	N.A.	N.A.	N.A.	N.A.	N.A.
Timur Tengah Lainnya / Other Middle East	N.A.	N.A.	N.A.	N.A.	N.A.	N.A.	N.A.
TOTAL MIDDLE EAST	46 976	32 956	41 397	39 350	40 676	34 189	37 506
Austria	15 871	13 946	21 403	17 911	18 597	14 644	22 773
Belgia / Belgium	15 583	16 796	22 268	24 324	26 874	23 975	26 535
Denmark	12 411	12 944	19 864	19 774	25 190	18 897	19 234
Perancis / France	79 434	88 219	106 166	107 714	113 434	81 314	97 225
Jerman / Gemany	152 731	181 777	176 771	184 334	166 501	131 012	152 063
Italia / Italy	52 947	70 289	72 038	67 329	70 608	39 750	50 567
Belanda / Netherlands	92 010	94 990	120 326	131 124	125 855	103 866	107 919
Spanyol / Spain	21 772	28 586	28 853	37 212	48 317	30 579	37 708
Portugal ^{*)}	N.A.	N.A.	N.A.	N.A.	N.A.	N.A.	N.A.
Swedia / Sweden	20 716	21 183	35 914	29 562	34 323	24 205	26 973
Swiss / Switzerland	30 187	34 960	39 429	36 999	38 705	26 140	34 512
Inggris / United Kingdom	145 331	152 981	193 303	205 916	173 132	121 361	128 578
Finlandia / Finland	7 904	6 636	9 247	9 249	10 094	7 992	8 766
Norwegia / Norway	16 797	16 319	13 868	14 494	17 288	11 897	13 338
Eropa Barat Lainnya / Other West Europe	N.A.	9 107	30 246	42 572	40 195	21 398	30 308
Rusia / Russia	8 240	5 476	12 027	13 233	12 643	13 930	19 139
Eropa Timur Lainnya / Other East Europe	29 284	7 367	18 661	12 464	12 384	10 447	14 200
TOTAL EUROPE	701 218	761 576	920 384	954 211	934 140	681 407	789 838
Amerika Serikat / U S A	166 058	169 627	211 033	196 625	175 474	141 635	162 627
Kanada / Canada	31 210	29 408	44 324	45 522	45 350	34 405	40 803
Amerika Tengah / Central America	10 710	4 616	5 618	8 163	9 389	5 182	7 013
Amerika Selatan / South America	17 256	8 822	14 609	12 353	13 920	10 049	14 413
Amerika Lainnya / Other America ^{**)}	N.A.	N.A.	N.A.	N.A.	N.A.	N.A.	N.A.
TOTAL AMERICA	225 234	212 473	275 584	262 663	244 133	191 271	224 856
Australia	389 963	519 724	438 473	452 144	384 667	310 742	444 040
Selandia Baru / New Zealand	36 841	46 646	45 908	46 292	47 647	32 775	39 550
Oceania Lainnya / Other Oceania	1 645	521	1 572	1 170	1 033	1 074	750
TOTAL OCEANIA	428 449	566 891	485 953	499 606	433 347	344 591	484 340
Afrika Selatan / South Africa	N.A.	N.A.	N.A.	N.A.	N.A.	N.A.	N.A.
Afrika Lainnya / Other Africa	24 094	22 179	23 314	22 961	25 410	19 965	25 069
TOTAL AFRICA	24 094	22 179	23 314	22 961	25 410	19 965	25 069
GRAND TOTAL	4 606 416	4 727 519	5 064 217	5 153 620	5 033 400	4 467 021	5 321 165

^{*)} s/d Tahun 2004 data Portugal tergabung dengan Spanyol / The data up to 2004 included in Spain

^{**)} s/d Tahun 2009 data Amerika Lainnya tergabung dengan Amerika Tengah / The data up to 2009 included in Central America

TABEL
TABLE4 LANJUTAN
CONTINUATION

KEBANGSAAN/ NATIONALITY	2005	2006	2007	2008	2009	2010	2011
(1)	(9)	(10)	(11)	(12)	(13)	(14)	(15)
Brunei Darussalam / Brunei	15 454	11 154	11 594	10 536	13 668	35 874	38 679
Malaysia	564 321	699 124	799 990	1 009 722	1 041 053	1 171 737	1 173 351
Filipina / Philippines	100 176	187 711	192 868	195 675	196 429	171 181	210 029
Singapura / Singapore	1 066 461	1 164 082	1 160 200	1 197 267	1 138 071	1 206 360	1 324 839
Thailand	73 936	66 864	71 753	66 012	93 381	111 645	115 036
Vietnam	9 745	17 154	16 392	19 710	20 785	24 929	31 106
Myanmar	2 714	20 538	14 413	17 487	18 128	15 582	22 304
Asean Lainnya / Other Asean	64 039	33 137	76 333	161 581	115 551	221 668	216 474
TOTAL ASEAN	1 896 846	2 199 764	2 343 543	2 677 990	2 637 066	2 958 976	3 131 818
Hong Kong	69 339	72 033	63 774	58 260	63 801	73 658	84 985
India	58 359	94 258	123 465	155 391	156 545	159 373	181 791
Jepang / Japan	511 007	432 989	517 356	559 888	488 320	416 151	423 113
Korea Selatan / South Korea	263 356	298 228	337 246	331 409	260 314	296 060	320 596
Pakistan	19 485	7 101	6 822	7 273	5 880	5 772	6 598
Bangladesh	23 332	7 407	6 390	6 155	6 347	5 557	6 394
Sri Lanka	7 366	8 309	6 591	6 774	6 145	6 195	7 019
T a i w a n	230 235	226 611	218 268	218 146	204 794	214 192	228 922
Rep. Rakyat Cina / China	128 681	182 341	269 216	354 641	444 598	511 188	594 997
Asia Lainnya / Other Asia	26 335	35 331	111 525	43 972	30 344	60 410	71 742
TOTAL ASIA (Excl. ASEAN)	1 337 495	1 364 608	1 660 653	1 741 909	1 667 658	1 748 556	1 926 157
Saudi Arabia	45 537	27 821	32 164	42 647	73 000	94 440	110 908
Bahrain	964	213	615	891	746	832	879
Kuwait	2 097	3 717	2 567	2 160	5 875	2 729	4 164
Mesir / Egypt	4 325	2 493	2 616	3 744	3 316	3 650	4 469
Uni Emirat Arab / U. Arab Emirates	2 498	2 442	1 889	2 960	3 871	4 970	4 720
Yaman / Yemen	2 956	4 995	4 324	3 831	3 522	5 597	6 729
Qatar	623	1 440	823	1 155	6 579	5 076	4 501
Timur Tengah Lainnya / Other Middle East	9 440	8 358	12 034	16 003	17 026	25 708	27 127
TOTAL MIDDLE EAST	68 440	51 479	57 032	73 391	113 935	143 002	163 497
Austria	15 880	16 692	16 275	16 855	17 399	16 889	17 374
Belgia / Belgium	23 554	21 869	20 567	22 854	25 781	24 493	24 579
Denmark	18 972	12 382	13 909	18 434	20 062	17 565	19 950
Perancis / France	120 122	108 697	114 094	129 446	165 656	160 913	171 736
Jerman / Germany	144 983	106 916	111 512	142 767	133 032	144 411	149 110
Italia / Italy	44 058	40 992	39 135	40 006	38 028	39 211	42 256
Belanda / Netherlands	105 954	93 147	111 882	141 202	154 932	158 957	163 268
Spanyol / Spain	33 082	29 325	28 738	30 278	28 200	30 574	30 657
Portugal ^{*)}	9 527	10 303	12 222	11 368	11 331	11 629	13 661
Swedia / Sweden	47 484	20 478	20 821	21 806	22 166	24 603	26 504
Swiss / Switzerland	46 758	31 920	30 425	34 024	39 510	35 334	38 704
Inggris / United Kingdom	214 515	137 655	148 756	184 604	183 262	192 335	201 221
Finlandia / Finland	17 662	9 397	8 517	9 819	15 591	11 566	13 137
Norwegia / Norway	22 943	14 121	14 799	16 468	16 261	16 226	17 803
Eropa Barat Lainnya / Other West Europe	37 816	49 341	37 472	22 956	12 243	18 020	16 553
Rusia / Russia	47 212	43 167	51 687	74 483	77 018	83 836	96 438
Eropa Timur Lainnya / Other East Europe	5 395	35 658	62 888	72 484	67 933	61 981	67 920
TOTAL EUROPE	955 917	782 060	843 699	989 854	1 028 405	1 048 543	1 110 871
Amerika Serikat / U S A	169 232	129 152	138 266	174 547	165 098	177 677	203 205
Kanada / Canada	46 567	43 077	40 466	45 408	43 948	48 349	57 129
Amerika Tengah / Central America	33 927	10 889	22 757	9 618	4 587	881	1 044
Amerika Selatan / South America	33 356	12 920	19 241	20 395	24 037	21 364	26 193
Amerika Lainnya / Other America ^{**)}	N.A.	N.A.	N.A.	N.A.	N.A.	7 194	5 735
TOTAL AMERICA	283 082	196 038	220 730	249 968	237 670	255 465	293 306
Australia	356 287	208 205	287 103	418 899	571 541	769 585	933 376
Selandia Baru / New Zealand	50 533	31 508	39 635	36 291	37 704	45 335	52 458
Oceania Lainnya / Other Oceania	1 828	9 790	17 877	13 114	3 114	4 890	6 597
TOTAL OCEANIA	408 648	249 503	344 615	468 304	612 359	819 810	992 431
Afrika Selatan / South Africa	23 327	11 632	13 888	14 958	12 999	14 287	16 282
Afrika Lainnya / Other Africa	28 346	16 267	21 599	18 123	13 638	14 305	15 369
TOTAL AFRICA	51 673	27 899	35 487	33 081	26 637	28 592	31 651
GRAND TOTAL	5 002 101	4 871 351	5 505 759	6 234 497	6 323 730	7 002 944	7 649 731

*) s/d Tahun 2004 data Portugal tergabung dengan Spanyol / The data up to 2004 included in Spain

**) s/d Tahun 2009 data Amerika Lainnya tergabung dengan Amerika Tengah / The data up to 2009 included in Central America

TABEL 5 KEDATANGAN WISATAWAN MANCANEGERA KE INDONESIA MENURUT NEGARA TEMPAT TINGGAL 1998-2011
TABLE 5 INTERNATIONAL VISITOR ARRIVALS TO INDONESIA BY COUNTRY OF RESIDENCE 1998-2011

NEGARA TEMPAT TINGGAL / COUNTRY OF RESIDENCE	1998	1999	2000	2001	2002	2003	2004
(1)	(2)	(3)	(4)	(5)	(6)	(7)	(8)
Brunei Darussalam / <i>Brunei</i>	11 887	7 378	12 787	14 526	15 310	11 408	14 146
Malaysia	491 597	440 212	475 845	484 692	475 163	466 811	622 541
Filipina / <i>Philippines</i>	104 192	46 177	79 682	82 828	84 060	76 665	76 742
Singapura / <i>Singapore</i>	1 446 660	1 332 877	1 427 886	1 477 132	1 447 315	1 469 282	1 644 717
Thailand	47 335	34 918	48 477	50 489	50 589	42 585	55 024
Vietnam	N.A.	N.A.	N.A.	N.A.	N.A.	N.A.	N.A.
Asean Lainnya / <i>Other Asean</i>	N.A.	3 286	5 324	4 890	13 299	16 569	17 984
TOTAL A S E A N	2 101 671	1 864 848	2 050 001	2 114 557	2 085 736	2 083 320	2 431 154
Hong Kong	53 500	72 762	72 461	70 112	78 018	72 128	79 777
India	40 850	24 064	34 221	34 962	35 063	29 895	36 169
Jepang / <i>Japan</i>	469 409	606 102	643 794	611 314	620 722	463 088	615 720
Republik Korea / <i>South Korea</i>	177 852	220 440	213 762	212 233	210 581	201 741	228 408
Pakistan	6 695	5 127	6 254	6 439	7 966	5 942	6 304
Bangladesh	4 524	2 228	4 167	4 327	4 948	7 698	6 293
Sri Lanka	6 638	4 065	5 618	5 495	5 289	4 579	5 073
Taiwan	281 959	349 247	356 436	391 696	400 334	381 877	384 226
Republik Rakyat Cina / <i>China</i>	34 327	18 732	29 352	32 197	36 685	40 870	50 856
Asia Lainnya / <i>Other Asia</i>	60 761	41 996	48 666	55 199	39 906	41 086	40 977
TOTAL ASIA (Excl.ASEAN)	1 136 515	1 344 763	1 414 731	1 423 974	1 439 512	1 248 904	1 453 803
Saudi Arabia	41 875	30 418	33 027	34 381	35 500	29 423	33 121
Bahrain	1 034	871	663	719	854	479	666
Kuwait	N.A.	N.A.	N.A.	N.A.	N.A.	N.A.	N.A.
Mesir / <i>Egypt</i>	1 343	847	1 714	1 765	1 633	1 469	1 996
Timur Tengah Lainnya / <i>Other Middle East</i>	N.A.	N.A.	N.A.	N.A.	N.A.	N.A.	N.A.
TOTAL MIDDLE EAST	44 252	32 136	35 404	36 865	37 987	31 371	35 783
Austria	14 515	12 458	18 791	21 784	18 874	14 220	24 235
Belgia / <i>Belgium</i>	14 932	14 706	23 495	26 832	24 079	22 730	26 254
Denmark	11 191	11 983	16 375	19 663	19 773	16 172	18 289
Perancis / <i>France</i>	70 396	78 613	93 477	98 807	96 844	75 945	91 710
Jerman / <i>Germany</i>	141 314	169 083	151 897	159 881	142 649	113 895	134 625
Italia / <i>Italy</i>	50 383	67 316	63 208	59 519	56 857	33 467	42 504
Belanda / <i>Netherlands</i>	81 507	86 022	105 109	114 656	110 631	91 446	92 152
Spanyol / <i>Spain</i>	20 432	26 302	34 572	33 725	55 368	27 969	38 215
Portugal *)	N.A.	N.A.	N.A.	N.A.	N.A.	N.A.	N.A.
Swedia / <i>Sweden</i>	18 744	18 551	26 592	32 646	30 771	22 085	25 285
Swiss / <i>Switzerland</i>	26 101	30 020	33 740	32 852	28 848	20 929	32 238
Inggris / <i>United Kingdom</i>	137 600	138 296	161 662	189 027	160 077	98 916	113 578
Finlandia / <i>Finland</i>	7 047	5 517	8 900	8 756	8 564	6 708	6 936
Norwegia / <i>Norway</i>	12 464	13 006	18 158	19 826	19 301	15 010	15 226
Eropa Barat Lainnya / <i>Other W. Europe</i>	15 635	7 061	19 634	18 708	32 299	19 828	24 941
Rusia / <i>Russia</i>	7 798	4 974	10 954	10 873	14 155	14 413	18 770
Eropa Timur Lainnya / <i>Other E. Europe</i>	11 315	4 326	13 205	14 415	13 914	12 171	15 748
TOTAL EUROPE	641 374	688 234	799 769	861 970	833 004	605 904	720 706
Amerika Serikat / <i>U S A</i>	150 042	151 763	176 379	177 869	160 982	130 276	153 268
Kanada / <i>Canada</i>	25 091	23 593	29 952	34 941	32 690	25 104	30 997
Amerika Tengah / <i>Central America</i>	10 097	3 911	9 224	11 064	11 697	7 688	10 087
Amerika Selatan / <i>South Amerika</i>	16 258	7 460	16 562	19 223	16 683	12 478	15 427
Amerika Lainnya / <i>Other America</i>	N.A.	N.A.	N.A.	N.A.	N.A.	N.A.	N.A.
TOTAL AMERICA	201 488	186 727	232 117	243 097	222 052	175 546	209 779
Australia	394 543	531 211	459 994	397 982	346 245	268 538	406 389
Selandia Baru / <i>New Zealand</i>	32 590	41 556	32 659	32 898	29 673	21 070	26 103
Oseania Lainnya / <i>Other Oceania</i>	1 671	494	1 969	1 995	2 688	2 124	1 941
TOTAL OCEANIA	428 804	573 261	494 622	432 875	378 606	291 732	434 433
Afrika Selatan / <i>South Africa</i>	N.A.	N.A.	N.A.	N.A.	N.A.	N.A.	N.A.
Afrika Lainnya / <i>Other Africa</i>	52 312	37 551	37 573	40 282	36 503	30 244	35 507
TOTAL AFRICA	52 312	37 551	37 573	40 282	36 503	30 244	35 507
GRAND TOTAL	4 606 416	4 727 520	5 064 217	5 153 620	5 033 400	4 467 021	5 321 165

*) s/d Tahun 2005 data Portugal bergabung dengan Spanyol / *The data up to 2005 included in Spain*

TABEL 5 LANJUTAN
TABLE CONTINUATION

NEGARA TEMPAT TINGGAL / COUNTRY OF RESIDENCE	2005	2006	2007	2008	2009	2010	2011
(1)	(9)	(10)	(11)	(12)	(13)	(14)	(15)
Brunei Darussalam / <i>Brunei</i>	16 234	8 965	11 209	12 134	15 709	39 063	48 193
Malaysia	591 358	769 988	891 353	1 117 454	1 179 366	1 277 476	1 302 237
Filipina / <i>Philippines</i>	78 402	74 982	137 317	159 003	162 463	189 486	223 779
Singapura / <i>Singapore</i>	1 417 803	1 401 804	1 352 412	1 397 056	1 272 862	1 373 126	1 505 588
Thailand	44 897	42 155	68 050	76 842	109 547	123 825	141 771
Vietnam	9 729	9 229	9 754	12 215	14 456	28 196	36 917
Asean Lainnya / <i>Other Asean</i>	15 583	21 222	19 981	19 903	18 281	21 113	26 179
TOTAL A S E A N	2 174 006	2 328 345	2 490 076	2 794 607	2 772 684	3 052 285	3 284 664
Hong Kong	74 868	78 386	76 019	81 073	67 967	78 339	86 646
India	36 679	54 346	68 908	102 179	110 658	137 027	154 237
Jepang / <i>Japan</i>	517 879	419 213	508 820	546 713	475 766	418 971	412 623
Republik Korea / <i>South Korea</i>	251 971	295 514	327 843	320 808	256 522	274 999	306 061
Pakistan	11 562	7 406	6 835	7 786	7 580	6 314	6 085
Bangladesh	9 712	9 662	7 133	7 549	6 324	8 724	8 991
Sri Lanka	11 071	11 845	6 953	6 740	5 741	6 024	6 207
Taiwan	247 037	236 384	227 586	224 194	203 239	213 442	221 877
Republik Rakyat Cina / <i>China</i>	112 164	147 245	230 476	337 082	395 013	469 365	574 179
Asia Lainnya / <i>Other Asia</i>	37 228	37 074	108 862	62 605	41 115	58 783	62 761
TOTAL ASIA (Excl.ASEAN)	1 310 171	1 297 075	1 569 435	1 696 729	1 569 925	1 671 988	1 839 667
Saudi Arabia	45 917	39 789	39 238	47 480	92 032	105 549	128 784
Bahrain	553	531	534	1 000	740	1 889	1 675
Kuwait	3 369	2 977	2 227	2 083	7 606	5 819	5 014
Mesir / <i>Egypt</i>	1 981	2 897	2 210	2 747	3 031	3 235	2 942
Timur Tengah Lainnya / <i>Other Middle East</i>	8 781	8 839	11 139	13 961	18 660	28 169	37 470
TOTAL MIDDLE EAST	60 601	55 033	55 348	67 271	122 069	144 661	175 885
Austria	19 365	18 759	16 206	17 696	16 771	16 472	15 041
Belgia / <i>Belgium</i>	15 084	26 652	27 245	21 996	23 836	22 328	22 551
Denmark	19 306	12 937	15 144	17 507	19 010	16 755	17 817
Perancis / <i>France</i>	109 567	98 853	104 473	125 216	159 924	163 110	148 381
Jerman / <i>Germany</i>	156 414	106 629	112 160	137 854	128 649	145 244	145 160
Italia / <i>Italy</i>	38 118	35 859	29 570	33 300	40 448	38 908	46 145
Belanda / <i>Netherlands</i>	114 687	110 272	106 987	140 771	143 485	151 836	159 063
Spanyol / <i>Spain</i>	32 008	35 123	37 954	33 407	29 119	29 643	25 596
Portugal *)	N.A.	11 877	13 883	12 423	12 056	13 165	11 070
Swedia / <i>Sweden</i>	25 137	21 412	22 909	23 067	21 033	24 579	27 525
Swiss / <i>Switzerland</i>	30 466	27 215	25 352	31 662	35 387	34 928	35 475
Inggris / <i>United Kingdom</i>	163 898	110 412	121 599	150 412	169 271	192 259	192 685
Finlandia / <i>Finland</i>	7 377	8 653	9 937	10 535	18 688	13 740	14 117
Norwegia / <i>Norway</i>	16 819	15 956	16 095	17 434	16 141	17 482	16 578
Eropa Barat Lainnya / <i>Other W. Europe</i>	22 927	44 062	36 509	25 123	14 582	18 545	15 860
Rusia / <i>Russia</i>	17 138	34 116	52 928	69 628	72 829	79 398	87 426
Eropa Timur Lainnya / <i>Other E. Europe</i>	10 097	11 611	47 779	56 714	57 140	60 028	65 375
TOTAL EUROPE	798 408	730 398	796 730	924 745	978 369	1 038 420	1 045 865
Amerika Serikat / <i>U S A</i>	157 936	130 963	155 652	174 331	170 231	180 361	204 275
Kanada / <i>Canada</i>	28 806	29 918	32 343	39 784	35 400	43 159	54 287
Amerika Tengah / <i>Central America</i>	8 314	8 775	18 077	12 116	5 923	1 491	2 315
Amerika Selatan / <i>South Amerika</i>	14 455	14 869	14 130	13 447	18 270	23 288	26 566
Amerika Lainnya / <i>Other America</i>	N.A.	N.A.	N.A.	N.A.	N.A.	10 285	9 618
TOTAL AMERICA	209 511	184 525	220 202	239 678	229 824	258 584	297 061
Australia	391 862	226 981	314 432	450 178	584 437	771 792	931 109
Selandia Baru / <i>New Zealand</i>	28 253	24 257	25 675	22 633	31 593	32 113	36 683
Oseania Lainnya / <i>Other Oceania</i>	1 839	2 082	6 084	8 903	6 454	5 901	7 157
TOTAL OCEANIA	421 954	253 320	346 191	481 714	622 484	809 806	974 949
Afrika Selatan / <i>South Africa</i>	12 374	7 526	13 404	15 012	15 831	12 691	15 579
Afrika Lainnya / <i>Other Africa</i>	15 076	15 129	14 373	14 741	12 544	14 509	16 061
TOTAL AFRICA	27 450	22 655	27 777	29 753	28 375	27 200	31 640
GRAND TOTAL	5 002 101	4 871 351	5 505 759	6 234 497	6 323 730	7 002 944	7 649 731

*) s/d Tahun 2005 data Portugal tergabung dengan Spanyol / *The data up to 2005 included in Spain*

TABEL
TABLE

6

KEDATANGAN WISATAWAN MANCANEGERA KE INDONESIA MENURUT BULAN 2011 VS 2010
MONTHLY DISTRIBUTION OF INTERNATIONAL VISITOR ARRIVALS TO INDONESIA 2011 VS 2010

BULAN / MONTH	2011		2010		% PERUBAHAN / CHANGE
	Pengunjung / Visitor	Persentase / Percentage (%)	Pengunjung / Visitor	Persentase / Percentage (%)	
(1)	(2)	(3)	(4)	(5)	(6)
JANUARI / JANUARY	548 821	7,17	493 799	7,05	11,14
FEBRUARI / FEBRUARY	568 057	7,43	523 135	7,47	8,59
MARET / MARCH	598 068	7,82	594 242	8,49	0,64
APRIL / APRIL	608 093	7,94	555 915	7,93	9,39
MEI / MAY	600 191	7,85	600 031	8,57	0,03
JUNI / JUNE	674 402	8,82	613 422	8,76	9,94
JULI / JULY	745 451	9,74	658 476	9,40	13,21
AGUSTUS / AUGUST	621 084	8,12	586 530	8,38	5,89
SEPTEMBER / SEPTEMBER	650 071	8,50	560 367	8,00	16,01
OKTOBER / OCTOBER	656 006	8,58	594 654	8,49	10,32
NOVEMBER / NOVEMBER	654 948	8,56	578 152	8,26	13,28
DESEMBER / DECEMBER	724 539	9,47	644 221	9,20	12,47
JAN-DES/JAN-DEC	7 649 731	100,00	7 002 944	100,00	9,24

TABEL 7 **KEDATANGAN WISATAWAN MANCANEGARA KE INDONESIA MENURUT KEBANGSAAN 2011 VS 2010**
TABLE 7 **INTERNATIONAL VISITOR ARRIVALS TO INDONESIA BY NATIONALITY 2011 VS 2010**

KEBANGSAAN / NATIONALITY	2 0 1 1		2 0 1 0		% PERUBAHAN / CHANGE
	Pengunjung/ Visitor	Persentase / Percentage (%)	Pengunjung/ Visitor	Persentase / Percentage (%)	
(1)	(2)	(3)	(4)	(5)	(6)
Brunei Darussalam / <i>Brunei</i>	38 679	0,51	35 874	0,51	7,82
Malaysia	1 173 351	15,34	1 171 737	16,73	0,14
Filipina / <i>Philippines</i>	210 029	2,75	171 181	2,44	22,69
Singapura / <i>Singapore</i>	1 324 839	17,32	1 206 360	17,23	9,82
Thailand	115 036	1,50	111 645	1,59	3,04
Vietnam	31 106	0,41	24 929	0,36	24,78
Myanmar	22 304	0,29	15 582	0,22	43,14
Asean Lainnya / <i>Other Asean</i>	216 474	2,83	221 668	3,17	-2,34
TOTAL ASEAN	3 131 818	40,94	2 958 976	42,25	5,84
Hong Kong	84 985	1,11	73 658	1,05	15,38
I n d i a	181 791	2,38	159 373	2,28	14,07
Jepang / <i>Japan</i>	423 113	5,53	416 151	5,94	1,67
Korea Selatan / <i>South Korea</i>	320 596	4,19	296 060	4,23	8,29
Pakistan	6 598	0,09	5 772	0,08	14,31
Bangladesh	6 394	0,08	5 557	0,08	15,06
Sri Lanka	7 019	0,09	6 195	0,09	13,30
T a i w a n	228 922	2,99	214 192	3,06	6,88
Republik Rakyat Cina / <i>China</i>	594 997	7,78	511 188	7,30	16,39
Asia Lainnya / <i>Other Asia</i>	71 742	0,94	60 410	0,86	18,76
TOTAL ASIA (Excl.ASEAN)	1 926 157	25,18	1 748 556	24,97	10,16
Saudi Arabia	110 908	1,45	94 440	1,35	17,44
Bahrain	879	0,01	832	0,01	5,65
Kuwait	4 164	0,05	2 729	0,04	52,58
Mesir / <i>Egypt</i>	4 469	0,06	3 650	0,05	22,44
U. Emirat Arab / <i>U. Arab Emirates</i>	4 720	0,06	4 970	0,07	-5,03
Yaman / <i>Yemen</i>	6 729	0,09	5 597	0,08	20,23
Qatar	4 501	0,06	5 076	0,07	-11,33
Timur tengah Lainnya / <i>Other Middle East</i>	27 127	0,35	25 708	0,37	5,52
TOTAL MIDDLE EAST	163 497	2,14	143 002	2,04	14,33
Austria	17 374	0,23	16 889	0,24	2,87
Belgia / <i>Belgium</i>	24 579	0,32	24 493	0,35	0,35
Denmark	19 950	0,26	17 565	0,25	13,58
Perancis / <i>France</i>	171 736	2,24	160 913	2,30	6,73
Jerman / <i>Germany</i>	149 110	1,95	144 411	2,06	3,25
Italia / <i>Italy</i>	42 256	0,55	39 211	0,56	7,77
Belanda / <i>Netherlands</i>	163 268	2,13	158 957	2,27	2,71
Spanyol / <i>Spain</i>	30 657	0,40	30 574	0,44	0,27
Portugal	13 661	0,18	11 629	0,17	17,47
Swedia / <i>Sweden</i>	26 504	0,35	24 603	0,35	7,73
Swiss / <i>Switzerland</i>	38 704	0,51	35 334	0,50	9,54
Inggris / <i>United Kingdom</i>	201 221	2,63	192 335	2,75	4,62
Finlandia / <i>Finland</i>	13 137	0,17	11 566	0,17	13,58
Norwegia / <i>Norway</i>	17 803	0,23	16 226	0,23	9,72
Eropa Barat Lainnya / <i>Other West Europe</i>	16 553	0,22	18 020	0,26	-8,14
Rusia / <i>Russia</i>	96 438	1,26	83 836	1,20	15,03
Eropa Timur Lainnya / <i>Other East Europe</i>	67 920	0,89	61 981	0,89	9,58
TOTAL EUROPE	1 110 871	14,52	1 048 543	14,97	5,94
Amerika Serikat / <i>U S A</i>	203 205	2,66	177 677	2,54	14,37
Kanada / <i>Canada</i>	57 129	0,75	48 349	0,69	18,16
Amerika Tengah / <i>Central America</i>	1 044	0,01	881	0,01	18,50
Amerika Selatan / <i>South America</i>	26 193	0,34	21 364	0,31	22,60
Amerika Lainnya / <i>Other America</i>	5 735	0,07	7 194	0,10	-20,28
TOTAL AMERICA	293 306	3,83	255 465	3,65	14,81
Australia	933 376	12,20	769 585	10,99	21,28
Selandia Baru / <i>New Zealand</i>	52 458	0,69	45 335	0,65	15,71
Oseania Lainnya / <i>Other Oceania</i>	6 597	0,09	4 890	0,07	34,91
TOTAL OCEANIA	992 431	12,97	819 810	11,71	21,06
Afrika Selatan / <i>South Africa</i>	16 282	0,21	14 287	0,20	13,96
Afrika Lainnya / <i>Other Africa</i>	15 369	0,20	14 305	0,20	7,44
TOTAL AFRICA	31 651	0,41	28 592	0,41	10,70
JUMLAH / GRAND TOTAL	7 649 731	100,00	7 002 944	100,00	9,24

TABEL 8 **KEDATANGAN WISATAWAN MANCANEGERA KE INDONESIA MENURUT NEGARA TEMPAT TINGGAL 2011 VS 2010**
TABLE 8 **INTERNATIONAL VISITOR ARRIVALS TO INDONESIA BY COUNTRY OF RESIDENCE 2011 VS 2010**

NEGARA TEMPAT TINGGAL / COUNTRY OF RESIDENCE	2 0 1 1		2 0 1 0		% PERUBAHAN / CHANGE
	Pengunjung/ Visitor	Persentase / Percentage (%)	Pengunjung/ Visitor	Persentase / Percentage (%)	
(1)	(2)	(3)	(4)	(5)	(6)
Brunei Darussalam / Brunei	48 193	0,63	39 063	0,56	23,37
Malaysia	1 302 237	17,02	1 277 476	18,24	1,94
Filipina / Philippines	223 779	2,93	189 486	2,71	18,10
Singapura / Singapore	1 505 588	19,68	1 373 126	19,61	9,65
Thailand	141 771	1,85	123 825	1,77	14,49
Vietnam	36 917	0,48	28 196	0,40	30,93
Asean Lainnya / Other Asean	26 179	0,34	21 113	0,30	23,99
TOTAL A S E A N	3 284 664	42,94	3 052 285	43,59	7,61
Hong Kong	86 646	1,13	78 339	1,12	10,60
I n d i a	154 237	2,02	137 027	1,96	12,56
Jepang / Japan	412 623	5,39	418 971	5,98	-1,52
Korea Selatan / South Korea	306 061	4,00	274 999	3,93	11,30
Pakistan	6 085	0,08	6 314	0,09	-3,63
Bangladesh	8 991	0,12	8 724	0,12	3,06
Sri Lanka	6 207	0,08	6 024	0,09	3,04
T a i w a n	221 877	2,90	213 442	3,05	3,95
Republik Rakyat Cina / China Rep.	574 179	7,51	469 365	6,70	22,33
Asia Lainnya / Other Asia	62 761	0,82	58 783	0,84	6,77
TOTAL ASIA (Excl.ASEAN)	1 839 667	24,05	1 671 988	23,88	10,03
Saudi Arabia	128 784	1,68	105 549	1,51	22,01
Bahrain	1 675	0,02	1 889	0,03	-11,33
Kuwait	5 014	0,07	5 819	0,08	-13,83
Mesir / Egypt	2 942	0,04	3 235	0,05	-9,06
Timur Tengah Lainnya / Other Middle East	37 470	0,49	28 169	0,40	33,02
TOTAL MIDDLE EAST	175 885	2,30	144 661	2,07	21,58
Austria	15 041	0,20	16 472	0,24	-8,69
Belgia / Belgium	22 551	0,29	22 328	0,32	1,00
Denmark	17 817	0,23	16 755	0,24	6,34
Perancis / France	148 381	1,94	163 110	2,33	-9,03
Jerman / Germany	145 160	1,90	145 244	2,07	-0,06
Italia / Italy	46 145	0,60	38 908	0,56	18,60
Belanda / Netherlands	159 063	2,08	151 836	2,17	4,76
Spanyol / Spain	25 596	0,33	29 643	0,42	-13,65
Portugal	11 070	0,14	13 165	0,19	-15,91
Swedia / Sweden	27 525	0,36	24 579	0,35	11,99
Swiss / Switzerland	35 475	0,46	34 928	0,50	1,57
Inggris / United Kingdom	192 685	2,52	192 259	2,75	0,22
Finlandia / Finland	14 117	0,18	13 740	0,20	2,74
Norwegia / Norway	16 578	0,22	17 482	0,25	-5,17
Eropa Barat Lainnya / Other W. Europe	15 860	0,21	18 545	0,26	-14,48
Rusia / Russia	87 426	1,14	79 398	1,13	10,11
Eropa Timur Lainnya / Other E. Europe	65 375	0,85	60 028	0,86	8,91
TOTAL EUROPE	1 045 865	13,67	1 038 420	14,83	0,72
Amerika Serikat / U S A	204 275	2,67	180 361	2,58	13,26
Kanada / Canada	54 287	0,71	43 159	0,62	25,78
Amerika Tengah / Central America	2 315	0,03	1 491	0,02	55,26
Amerika Selatan / South Amerika	26 566	0,35	23 288	0,33	14,08
Amerika Lainnya / Other America	9 618	0,13	10 285	0,15	-6,49
TOTAL AMERICA	297 061	3,88	258 584	3,69	14,88
Australia	931 109	12,17	771 792	11,02	20,64
Selandia Baru / New Zealand	36 683	0,48	32 113	0,46	14,23
Oseania Lainnya / Other Oceania	7 157	0,09	5 901	0,08	21,28
TOTAL OCEANIA	974 949	12,74	809 806	11,56	20,39
Afrika Selatan / South Africa	15 579	0,20	12 691	0,18	22,76
Afrika Lainnya / Other Africa	16 061	0,21	14 509	0,21	10,70
TOTAL AFRICA	31 640	0,41	27 200	0,39	16,32
JUMLAH / GRAND TOTAL	7 649 731	100,00	7 002 944	100,00	9,24

TABEL
TABLE9 KEDATANGAN WISATAWAN MANCANEGARA KE INDONESIA MENURUT NEGARA TEMPAT TINGGAL DAN JENIS ANGKUTAN 2011 VS 2010
INTERNATIONAL VISITOR ARRIVALS TO INDONESIA BY COUNTRY OF RESIDENCE AND MODE OF TRANSPORT 2011 VS 2010

NEGARA TEMPAT TINGGAL/ COUNTRY OF RESIDENCE	Udara / Air			Laut / Sea		
	2011	2010	Perubahan/ Change (%)	2011	2010	Perubahan/ Change (%)
(1)	(2)	(3)	(4)	(5)	(6)	(7)
Brunei Darussalam / Brunei	44 681	36 085	23,82	1 157	772	49,87
Malaysia	932 543	893 038	4,42	327 525	343 644	-4,69
Filipina / Philippines	69 220	58 524	18,28	154 307	130 763	18,01
Singapura / Singapore	456 741	411 034	11,12	1 048 213	961 576	9,01
Thailand	121 366	103 442	17,33	20 353	20 334	0,09
Vietnam	28 693	20 382	40,78	8 183	7 774	5,26
Asean Lainnya / Other Asean	16 304	12 801	27,37	8 183	8 021	2,02
TOTAL A S E A N	1 669 548	1 535 306	8,74	1 567 921	1 472 884	6,45
Hong Kong	78 909	71 860	9,81	7 459	6 199	20,33
I n d i a	100 482	90 376	11,18	53 710	46 611	15,23
Jepang / Japan	369 685	371 521	-0,49	42 920	47 432	-9,51
Korea Selatan / South Korea	230 156	212 581	8,27	75 839	62 344	21,65
Pakistan	4 836	5 160	-6,28	1 237	1 142	8,32
Bangladesh	6 239	6 140	1,61	2 740	2 573	6,49
Sri Lanka	3 622	3 583	1,09	2 541	2 400	5,88
T a i w a n	209 619	202 519	3,51	12 024	10 694	12,44
Republik Rakyat Cina / China	445 255	386 035	15,34	126 542	81 800	54,70
Asia Lainnya / Other Asia	39 399	41 394	-4,82	23 348	17 380	34,34
TOTAL ASIA (Excl.ASEAN)	1 488 202	1 391 169	6,97	348 360	278 575	25,05
Saudi Arabia	128 080	104 905	22,09	697	638	9,25
Bahrain	1 594	1 814	-12,13	63	58	8,62
Kuwait	5 014	5 819	-13,83	0	0	-
Mesir / Egypt	2 475	2 780	-10,97	228	232	-1,72
Timur Tengah Lainnya / Other Middle East	36 011	27 791	29,58	1 458	378	285,71
TOTAL MIDDLE EAST	173 174	143 109	21,01	2 446	1 306	87,29
Austria	13 426	15 026	-10,65	1 603	1 434	11,79
Belgia / Belgium	20 738	20 593	0,70	1 795	1 716	4,60
Denmark	15 827	14 841	6,64	1 974	1 898	4,00
Perancis / France	133 283	148 853	-10,46	15 090	14 249	5,90
Jerman / Germany	129 451	132 040	-1,96	15 671	13 170	18,99
Italia / Italy	42 459	35 953	18,10	3 621	2 903	24,73
Belanda / Netherlands	150 332	144 198	4,25	8 643	7 563	14,28
Spanyol / Spain	24 965	29 231	-14,59	624	409	52,57
Portugal	9 625	11 930	-19,32	1 422	1 215	17,04
Swedia / Sweden	24 425	21 561	13,28	3 096	3 015	2,69
Swiss / Switzerland	32 267	31 686	1,83	3 196	3 231	-1,08
Inggris / United Kingdom	154 687	153 376	0,85	37 940	38 837	-2,31
Finlandia / Finland	11 307	11 007	2,73	2 804	2 727	2,82
Norwegia / Norway	12 242	13 049	-6,18	4 329	4 426	-2,19
Eropa Barat Lainnya / Other W. Europe	13 554	13 712	-1,15	2 269	4 737	-52,10
Rusia / Russia	80 343	73 279	9,64	6 955	6 005	15,82
Eropa Timur Lainnya / Other E. Europe	51 938	46 973	10,57	13 259	12 870	3,02
TOTAL EUROPE	920 869	917 308	0,39	124 291	120 405	3,23
Amerika Serikat / U S A	172 688	153 163	12,75	29 617	26 120	13,39
Kanada / Canada	47 900	37 526	27,64	6 322	5 572	13,46
Amerika Tengah / Central America	1 762	1 050	67,81	524	418	25,36
Amerika Selatan / South America	24 130	21 022	14,78	2 354	2 189	7,54
Amerika Lainnya / Other America	8 818	9 667	-8,78	762	589	29,37
TOTAL AMERICA	255 298	222 428	14,78	39 579	34 888	13,45
Australia	874 691	732 992	19,33	56 063	38 502	45,61
Selandia Baru / New Zealand	30 639	26 823	14,23	5 969	5 188	15,05
Oseania Lainnya / Other Oceania	6 259	5 090	22,97	382	344	11,05
TOTAL OCEANIA	911 589	764 905	19,18	62 414	44 034	41,74
Mesir / Egypt	13 210	10 436	26,58	1 271	1 344	-5,43
Afrika Lainnya / Other Africa	14 393	12 988	10,82	1 527	1 393	9,62
TOTAL AFRICA	27 603	23 424	17,84	2 798	2 737	2,23
JUMLAH / GRAND TOTAL	5 446 283	4 997 649	8,98	2 147 809	1 954 829	9,87

TABEL 9 **LANJUTAN**
TABLE **CONTINUATION**

NEGARA TEMPAT TINGGAL/ COUNTRY OF RESIDENCE	Darat / Land			JUMLAH / TOTAL		
	2011	2010	Perubahan/ Change (%)	2011	2010	Perubahan/ Change (%)
(1)	(8)	(9)	(10)	(11)	(12)	(13)
Brunei Darussalam / Brunei	2 355	2 206	6,75	48 193	39 063	23,37
Malaysia	42 169	40 794	3,37	1 302 237	1 277 476	1,94
Filipina / Philippines	252	199	26,63	223 779	189 486	18,10
Singapura / Singapore	634	516	22,87	1 505 588	1 373 126	9,65
Thailand	52	49	6,12	141 771	123 825	14,49
Vietnam	41	40	2,50	36 917	28 196	30,93
Asean Lainnya / Other Asean	1 692	291	481,44	26 179	21 113	23,99
TOTAL A S E A N	47 195	44 095	7,03	3 284 664	3 052 285	7,61
Hong Kong	278	280	-0,71	86 646	78 339	10,60
I n d i a	45	40	12,50	154 237	137 027	12,56
Jepang / Japan	18	18	0,00	412 623	418 971	-1,52
Korea Selatan / South Korea	66	74	-10,81	306 061	274 999	11,30
Pakistan	12	12	0,00	6 085	6 314	-3,63
Bangladesh	12	11	9,09	8 991	8 724	3,06
Sri Lanka	44	41	7,32	6 207	6 024	3,04
T a i w a n	234	229	2,18	221 877	213 442	3,95
Republik Rakyat Cina / China	2 382	1 530	55,69	574 179	469 365	22,33
Asia Lainnya / Other Asia	14	9	55,56	62 761	58 783	6,77
TOTAL ASIA (Excl.ASEAN)	3 105	2 244	38,37	1 839 667	1 671 988	10,03
Saudi Arabia	7	6	16,67	128 784	105 549	22,01
Bahrain	18	17	5,88	1 675	1 889	-11,33
Kuwait	0	0	-	5 014	5 819	-13,83
Mesir / Egypt	239	223	7,17	2 942	3 235	-9,06
Timur Tengah Lainnya / Other Middle East	1	0	-	37 470	28 169	33,02
TOTAL MIDDLE EAST	265	246	7,72	175 885	144 661	21,58
Austria	12	12	0,00	15 041	16 472	-8,69
Belgia / Belgium	18	19	-5,26	22 551	22 328	1,00
Denmark	16	16	0,00	17 817	16 755	6,34
Perancis / France	8	8	0,00	148 381	163 110	-9,03
Jerman / Germany	38	34	11,76	145 160	145 244	-0,06
Italia / Italy	65	52	25,00	46 145	38 908	18,60
Belanda / Netherlands	88	75	17,33	159 063	151 836	4,76
Spanyol / Spain	7	3	133,33	25 596	29 643	-13,65
Portugal	23	20	15,00	11 070	13 165	-15,91
Swedia / Sweden	4	3	33,33	27 525	24 579	11,99
Swiss / Switzerland	12	11	9,09	35 475	34 928	1,57
Inggris / United Kingdom	58	46	26,09	192 685	192 259	0,22
Finlandia / Finland	6	6	0,00	14 117	13 740	2,74
Norwegia / Norway	7	7	0,00	16 578	17 482	-5,17
Erpa Barat Lainnya / Other W. Europe	37	96	-61,46	15 860	18 545	-14,48
Rusia / Russia	128	114	12,28	87 426	79 398	10,11
Erpa Timur Lainnya / Other E. Europe	178	185	-3,78	65 375	60 028	8,91
TOTAL EUROPE	705	707	-0,28	1 045 865	1 038 420	0,72
Amerika Serikat / U S A	1 970	1 078	82,75	204 275	180 361	13,26
Kanada / Canada	65	61	6,56	54 287	43 159	25,78
Amerika Tengah / Central America	29	23	26,09	2 315	1 491	55,26
Amerika Selatan / South America	82	77	6,49	26 566	23 288	14,08
Amerika Lainnya / Other America	38	29	31,03	9 618	10 285	-6,49
TOTAL AMERICA	2 184	1 268	72,24	297 061	258 584	14,88
Australia	355	298	19,13	931 109	771 792	20,640
Selandia Baru / New Zealand	75	102	-26,47	36 683	32 113	14,23
Oseania Lainnya / Other Oceania	516	467	10,49	7 157	5 901	21,28
TOTAL OCEANIA	946	867	9,11	974 949	809 806	20,39
Mesir / Egypt	1 098	911	20,53	15 579	12 691	22,76
Afrika Lainnya / Other Africa	141	128	10,16	16 061	14 509	10,70
TOTAL AFRICA	1 239	1 039	19,25	31 640	27 200	16,32
JUMLAH / GRAND TOTAL	55 639	50 466	10,25	7 649 731	7 002 944	9,24

TABEL 10 **KEDATANGAN WISATAWAN MANCANEGERA KE INDONESIA MENURUT KEBANGSAAN DAN PINTU MASUK 2011 VS 2010**
TABLE 10 **INTERNATIONAL VISITOR ARRIVALS TO INDONESIA BY NATIONALITY AND PORT OF ENTRY 2011 VS 2010**

KEBANGSAAN / NATIONALITY	Soekarno-Hatta, Jakarta			Ngurah Rai, Bali			Polonia, Sumatera Utara		
	2011	2010	Perubahan/ Change (%)	2011	2010	Perubahan/ Change (%)	2011	2010	Perubahan/ Change (%)
	(1)	(2)	(3)	(4)	(5)	(6)	(7)	(8)	(9)
Brunei Darussalam	31 104	29 681	4,79	865	631	37,08	102	79	29,11
Malaysia	292 227	383 797	-23,86	180 737	171 688	5,27	126 713	102 954	23,08
Filipina / Philippines	39 830	35 449	12,36	14 184	11 527	23,05	977	847	15,35
Singapura / Singapore	198 774	190 630	4,27	120 287	108 137	11,24	11 641	11 184	4,09
Thailand	44 348	39 363	12,66	38 664	35 344	9,39	2 389	2 599	-8,08
Vietnam	10 734	7 953	34,97	6 258	4 647	34,67	249	167	49,10
Myanmar	2 875	1 680	71,13	1 625	1 090	49,08	146	1 010	-85,54
Asean Lainnya / Other Asean	46 200	42 769	8,02	2 192	2 287	-4,15	4 613	4 023	14,67
TOTAL A S E A N	666 092	731 322	-8,92	364 812	335 351	8,79	146 830	122 863	19,51
Hong Kong	38 124	36 409	4,71	25 291	18 648	35,62	2 613	1 343	94,56
India	56 893	51 633	10,19	50 836	41 463	22,61	2 211	1 983	11,50
Jepang / Japan	179 648	113 488	58,30	183 992	248 911	-26,08	1 830	1 689	8,35
Korea Selatan / South Korea	95 676	83 775	14,21	131 379	128 958	1,88	1 471	1 046	40,63
Pakistan	3 212	3 389	-5,22	1 808	1 293	39,83	96	112	-14,29
Bangladesh	1 972	1 844	6,94	1 979	1 438	37,62	75	99	-24,24
Srilanka	3 776	2 766	36,51	803	732	9,70	77	77	0,00
Taiwan	64 607	60 201	7,32	136 002	130 186	4,47	2 323	2 466	-5,80
Republik Rakyat Cina / China	187 615	166 325	12,80	238 539	200 237	19,13	6 097	4 750	28,36
Asia Lainnya / Other Asia	8 166	6 977	17,04	29 358	24 244	21,09	260	199	30,65
TOTAL ASIA (Excl.ASEAN)	639 689	526 807	21,43	799 987	796 110	0,49	17 053	13 764	23,90
Saudi Arabia	107 288	91 400	17,38	2 647	2 124	24,62	146	173	-15,61
Bahrain	517	601	-13,98	291	157	85,35	21	4	425,00
Kuwait	3 569	2 354	51,61	497	259	91,89	8	3	166,67
Mesir / Egypt	1 835	1 807	1,55	1 577	1 207	30,65	45	64	-29,69
U. Emirat Arab	4 149	4 511	-8,02	449	277	62,09	0	12	-100,00
Yaman	6 241	5 237	19,17	176	123	43,09	165	86	91,86
Qatar	4 204	3 993	5,28	215	1 061	-79,74	1	2	-50,00
Timur Tengah Lainnya / Other Middle East	13 804	14 019	-1,53	10 899	9 238	17,98	341	610	-44,10
TOTAL MIDDLE EAST	141 607	123 922	14,27	16 751	14 446	15,96	727	954	-23,79
Austria	4 129	3 615	14,22	10 936	10 581	3,36	260	234	11,11
Belgia / Belgium	8 239	8 355	-1,39	12 366	11 675	5,92	555	555	0,00
Denmark	3 708	3 429	8,14	13 168	11 066	19,00	244	195	25,13
Perancis / France	33 908	31 844	6,48	111 495	103 646	7,57	1 785	1 375	29,82
Jerman / Germany	39 745	37 170	6,93	83 499	83 842	-0,41	3 098	2 645	17,13
Italia / Italy	14 254	11 797	20,83	20 909	19 995	4,57	381	396	-3,79
Belanda / Netherlands	72 047	61 793	16,59	70 672	75 460	-6,35	6 594	6 744	-2,22
Spanyol / Spain	7 738	6 419	20,55	19 275	20 440	-5,70	600	333	80,18
Portugal	1 781	1 465	21,57	10 664	8 801	21,17	46	89	-48,31
Swedia / Sweden	5 234	5 350	-2,17	17 218	15 969	7,82	254	138	84,06
Swiss / Switzerland	8 448	8 228	2,67	23 483	21 189	10,83	663	472	40,47
Inggris / United Kingdom	48 293	45 389	6,40	104 686	102 238	2,39	2 705	2 539	6,54
Finlandia / Finland	2 876	2 643	8,82	7 718	6 714	14,95	381	453	-15,89
Norwegia / Norway	3 113	2 923	6,50	10 447	8 569	21,92	240	161	49,07
Eropa Barat Lainnya / Other W. Europe	2 991	3 262	-8,31	10 199	8 227	23,97	234	130	80,00
Rusia / Russia	9 937	9 353	6,24	77 216	66 414	16,26	241	168	43,45
Eropa Timur Lainnya / Other E. Europe	15 475	14 047	10,17	32 624	27 576	18,31	903	679	32,99
TOTAL EUROPE	281 916	257 082	9,66	636 575	602 402	5,67	19 184	17 306	10,85
Amerika Serikat / U S A	72 988	68 911	5,92	86 965	70 043	24,16	3 331	3 026	10,08
Kanada / Canada	17 647	16 046	9,98	29 445	23 970	22,84	687	580	18,45
Amerika Tengah / Central America	275	275	0,00	416	302	37,75	65	38	71,05
Amerika Selatan / South America	7 290	7 053	3,36	15 276	11 369	34,37	303	209	44,98
Amerika Lainnya / Other America	1 367	1 135	20,44	3 203	5 010	-36,07	36	49	-26,53
TOTAL AMERICA	99 567	93 420	6,58	135 305	110 694	22,23	4 422	3 902	13,33
Australia	82 613	70 829	16,64	784 433	643 735	21,86	3 513	2 980	17,89
Selandia Baru / New Zealand	8 404	8 037	4,57	36 074	30 532	18,15	450	338	33,14
Oseania Lainnya / Other Oceania	690	455	51,65	336	305	10,16	12	7	71,43
TOTAL OCEANIA	91 707	79 321	15,62	820 843	674 572	21,68	3 975	3 325	19,55
Afrika Selatan / South Africa	3 494	3 329	4,96	9 945	8 365	18,89	197	147	34,01
Afrika Lainnya / Other Africa	8 950	8 433	6,13	4 488	4 083	9,92	262	149	75,84
TOTAL AFRICA	12 444	11 762	5,80	14 433	12 448	15,95	459	296	55,07
JUMLAH / GRAND TOTAL	1 933 022	1 823 636	6,00	2 788 706	2 546 023	9,53	192 650	162 410	18,62

TABEL 10 LANJUTAN
TABLE CONTINUATION

KEBANGSAAN / NATIONALTY	Batam, Kepulauan Riau			Juanda, Jawa Timur			Sam Ratulangi, Sulawesi Utara		
	2011	2010	Perubahan/ Change (%)	2011	2010	Perubahan/ Change (%)	2011	2010	Perubahan/ Change (%)
(1)	(11)	(12)	(13)	(14)	(15)	(16)	(17)	(18)	(19)
Brunei Darussalam	468	488	-4,10	2 745	2 288	19,97	19	10	90,00
Malaysia	159 466	138 472	15,16	43 881	34 390	27,60	618	1 148	-46,17
Filipina / Philippines	34 774	24 736	40,58	1 768	1 762	0,34	304	203	49,75
Singapura / Singapore	706 788	615 144	14,90	15 011	14 024	7,04	3 492	3 154	10,72
Thailand	3 789	3 632	4,32	2 807	1 652	69,92	341	240	42,08
Vietnam	2 709	2 348	15,37	383	253	51,38	20	32	-37,50
Myanmar	5 073	1 991	154,80	179	138	29,71	17	12	41,67
Asean Lainnya / Other Asean	66 309	59 465	11,51	50 171	53 569	-6,34	22	52	-57,69
TOTAL A S E A N	979 376	846 276	15,73	116 945	108 076	8,21	4 833	4 851	-0,37
Hong Kong	2 121	2 113	0,38	5 290	5 132	3,08	551	940	-41,38
India	27 176	24 024	13,12	3 164	2 685	17,84	156	76	105,26
Jepang / Japan	19 161	18 438	3,92	6 616	5 959	11,03	1 567	1 205	30,04
Republik Korea / Korea Rep.	48 203	41 815	15,28	3 143	2 491	26,17	202	187	8,02
Pakistan	176	149	18,12	106	108	-1,85	0	0	-
Bangladesh	339	399	-15,04	94	338	-72,19	1	1	0,00
Srilanka	121	174	-30,46	64	77	-16,88	32	37	-13,51
Taiwan	3 565	3 102	14,93	11 813	9 454	24,95	51	721	-92,93
Republik Rakyat Cina / China	22 019	14 875	48,03	13 043	10 534	23,82	397	200	98,50
Asia Lainnya / Other Asia	977	486	101,03	378	325	16,31	79	81	-2,47
TOTAL ASIA (Excl.ASEAN)	123 858	105 575	17,32	43 711	37 103	17,81	3 036	3 448	-11,95
Saudi Arabia	171	209	-18,18	265	259	2,32	1	7	-85,71
Bahrain	9	61	-85,25	4	2	100,00	0	1	-100,00
Kuwait	29	54	-46,30	5	10	-50,00	0	0	-
Mesir / Egypt	77	86	-10,47	29	39	-25,64	3	1	200,00
U. Emirat Arab	28	37	-24,32	49	75	-34,67	0	0	-
Yaman	14	7	100,00	85	78	8,97	0	0	-
Qatar	16	7	128,57	0	1	-100,00	0	5	-100,00
Timur Tengah Lainnya / Other Middle East	532	689	-22,79	109	76	43,42	1	3	-66,67
TOTAL MIDDLE EAST	876	1 150	-23,83	546	540	1,11	5	17	-70,59
Austria	303	355	-14,65	175	252	-30,56	230	247	-6,88
Belgia / Belgium	561	998	-43,79	353	337	4,75	326	174	87,36
Denmark	560	543	3,13	515	337	52,82	111	95	16,84
Perancis / France	3 078	2 409	27,77	2 337	1 842	26,87	878	829	5,91
Jerman / Germany	3 484	2 957	17,82	2 835	2 158	31,37	1 897	1 745	8,71
Italia / Italy	599	881	-32,01	868	656	32,32	894	927	-3,56
Belanda / Netherlands	3 186	2 756	15,60	2 513	2 808	-10,51	1 440	1 421	1,34
Spanyol / Spain	344	406	-15,27	320	184	73,91	330	333	-0,90
Portugal	81	108	-25,00	55	62	-11,29	22	24	-8,33
Swedia / Sweden	838	628	33,44	244	210	16,19	137	219	-37,44
Swiss / Switzerland	790	723	9,27	383	394	-2,79	749	602	24,42
Inggris / United Kingdom	13 741	13 210	4,02	2 553	2 751	-7,20	1 079	1 106	-2,44
Finlandia / Finland	479	340	40,88	84	74	13,51	236	242	-2,48
Norwegia / Norway	1 558	1 844	-15,51	98	83	18,07	47	48	-2,08
Europa Barat Lainnya / Other W. Europe	667	590	13,05	124	106	16,98	26	43	-39,53
Rusia / Russia	509	432	17,82	223	147	51,70	270	205	31,71
Europa Timur Lainnya / Other E. Europe	1 423	1 719	-17,22	645	475	35,79	189	274	-31,02
TOTAL EUROPE	32 201	30 899	4,21	14 325	12 876	11,25	8 861	8 534	3,83
Amerika Serikat / U S A	10 124	9 393	7,78	5 324	5 606	-5,03	1 634	1 802	-9,32
Kanada / Canada	2 267	2 038	11,24	1 148	1 046	9,75	150	166	-9,64
Amerika Tengah / Central America	9	25	-64,00	8	11	-27,27	2	2	0,00
Amerika Selatan / South America	470	505	-6,93	277	198	39,90	35	36	-2,78
Amerika Lainnya / Other America	186	196	-5,10	58	85	-31,76	23	9	155,56
TOTAL AMERICA	13 056	12 157	7,39	6 815	6 946	-1,89	1 844	2 015	-8,49
Australia	9 639	8 709	10,68	2 642	2 598	1,69	1 175	1 114	5,48
Selandia Baru / New Zealand	1 738	1 623	7,09	495	449	10,24	120	85	41,18
Oseania Lainnya / Other Oceania	132	105	25,71	10	0	-	3	8	-62,50
TOTAL OCEANIA	11 509	10 437	10,27	3 147	3 047	3,28	1 298	1 207	7,54
Afrika Selatan / South Africa	445	593	-24,96	170	194	-12,37	188	133	41,35
Afrika Lainnya / Other Africa	260	359	-27,58	156	106	47,17	9	15	-40,00
TOTAL AFRICA	705	952	-25,95	326	300	8,67	197	148	33,11
JUMLAH / GRAND TOTAL	1 161 581	1 007 446	15,30	185 815	168 888	10,02	20 074	20 220	-0,72

TABEL 10 LANJUTAN
TABLE CONTINUATION

KEBANGSAAN / NATIONALITY	Entikong, Kalimantan Barat			Minangkabau, Sumatera Barat			Adi Sumarmo, Jawa Tengah		
	2011	2010	Perubahan/ Change (%)	2011	2010	Perubahan/ Change (%)	2011	2010	Perubahan/ Change (%)
	(1)	(20)	(21)	(22)	(23)	(24)	(25)	(26)	(27)
Brunei Darussalam	2 059	1 889	9,00	39	5	680,00	52	33	57,58
Malaysia	20 044	18 507	8,30	25 285	22 456	12,60	10 214	8 308	22,94
Filipina / Philippines	265	208	27,40	31	54	-42,59	60	68	-11,76
Singapura / Singapore	242	185	30,81	356	221	61,09	1 724	1 675	2,93
Thailand	41	129	-68,22	59	62	-4,84	219	196	11,73
Vietnam	13	6	116,67	18	5	260,00	27	14	92,86
Myanmar	5	4	25,00	0	0	-	27	23	17,39
Asean Lainnya / Other Asean	602	868	-30,65	487	277	75,81	3 405	3 719	-8,44
TOTAL A S E A N	23 271	21 796	6,77	26 275	23 080	13,84	15 728	14 036	12,05
Hong Kong	101	122	-17,21	33	72	-54,17	58	100	-42,00
India	80	78	2,56	100	79	26,58	250	146	71,23
Jepang / Japan	39	65	-40,00	137	179	-23,46	165	110	50,00
Republik Korea / Korea Rep.	84	81	3,70	27	28	-3,57	99	43	130,23
Pakistan	0	4	-100,00	1	10	-90,00	30	9	233,33
Bangladesh	1	1	-	5	16	-68,75	13	2	550,00
Srilanka	0	0	-	0	0	-	22	0	-
Taiwan	90	97	-7,22	7	12	-41,67	25	11	127,27
Republik Rakyat Cina / China	626	184	240,22	375	259	44,79	205	130	57,69
Asia Lainnya / Other Asia	20	20	0,00	5	9	-44,44	13	25	-48,00
TOTAL ASIA (Excl.ASEAN)	1 041	652	59,66	690	664	3,92	880	576	52,78
Saudi Arabia	4	1	300,00	11	4	175,00	22	9	144,44
Bahrain	0	0	-	7	0	-	0	0	-
Kuwait	0	0	-	0	0	-	2	0	-
Mesir / Egypt	2	0	-	4	5	-20,00	5	2	150,00
U. Emirat Arab	0	1	-100,00	5	0	-	0	0	-
Yaman	1	0	-	0	7	-100,00	7	2	250,00
Qatar	0	0	-	1	0	-	0	0	-
Timur Tengah Lainnya / Other Middle East	6	13	-53,85	31	26	19,23	14	19	-26,32
TOTAL MIDDLE EAST	13	15	-13,33	59	42	40,48	50	32	56,25
Austria	6	0	-	28	10	180,00	73	76	-3,95
Belgia / Belgium	15	21	-28,57	23	29	-20,69	338	415	-18,55
Denmark	8	6	33,33	14	8	75,00	34	45	-24,44
Perancis / France	32	52	-38,46	351	324	8,33	4 049	4 225	-4,17
Jerman / Germany	54	70	-22,86	137	105	30,48	550	719	-23,50
Italia / Italy	18	15	20,00	108	99	9,09	70	46	52,17
Belanda / Netherlands	173	83	108,43	206	142	45,07	352	300	17,33
Spanyol / Spain	9	8	12,50	39	60	-35,00	102	234	-56,41
Portugal	2	3	-33,33	43	72	-40,28	6	14	-57,14
Swedia / Sweden	12	6	100,00	13	15	-13,33	24	22	9,09
Swiss / Switzerland	18	26	-30,77	42	35	20,00	355	178	99,44
Inggris / United Kingdom	111	108	2,78	227	304	-25,33	260	357	-27,17
Finlandia / Finland	9	10	-10,00	17	13	30,77	5	5	0,00
Norwegia / Norway	4	0	-	9	13	-30,77	1	7	-85,71
Eropa Barat Lainnya / Other W. Europe	8	14	-42,86	22	14	57,14	18	23	-21,74
Rusia / Russia	3	13	-76,92	9	18	-50,00	12	9	33,33
Eropa Timur Lainnya / Other E. Europe	28	23	21,74	137	51	168,63	67	43	55,81
TOTAL EUROPE	510	458	11,35	1 425	1 312	8,61	6 316	6 718	-5,98
Amerika Serikat / U S A	103	91	13,19	244	327	-25,38	392	585	-32,99
Kanada / Canada	21	40	-47,50	46	55	-16,36	53	28	89,29
Amerika Tengah / Central America	1	0	-	3	1	200,00	0	2	-100,00
Amerika Selatan / South America	4	2	100,00	157	61	157,38	13	18	-27,78
Amerika Lainnya / Other America	0	0	-	6	3	100,00	11	1	1 000,00
TOTAL AMERICA	129	133	-3,01	456	447	2,01	469	634	-26,03
Australia	179	255	-29,80	1 407	1 734	-18,86	279	279	0,00
Selandia Baru / New Zealand	101	126	-19,84	105	98	7,14	43	30	43,33
Oseania Lainnya / Other Oceania	6	0	-	2	0	-	0	0	-
TOTAL OCEANIA	286	381	-24,93	1 514	1 832	-17,36	322	309	4,21
Afrika Selatan / South Africa	4	0	-	147	84	75,00	8	3	166,67
Afrika Lainnya / Other Africa	0	1	-100,00	19	21	-9,52	57	42	35,71
TOTAL AFRICA	4	1	300,00	166	105	58,10	65	45	44,44
JUMLAH / GRAND TOTAL	25 254	23 436	7,76	30 585	27 482	11,29	23 830	22 350	6,62

TABEL 10 LANJUTAN
TABLE CONTINUATION

KEBANGSAAN / NATIONALTY	Selaparang, Nusa Tenggara Barat			Makassar, Sulawesi Selatan			Sub Total 11 Pintu Masuk		
	2011 (29)	2010 (30)	Perubahan/ Change (%) (31)	2011 (32)	2010 (33)	Perubahan/ Change (%) (34)	2011 (35)	2010 (36)	Perubahan/ Change (%) (37)
Brunei Darussalam	19	37	-48,65	18	19	- 5,26	37 490	35 160	6,63
Malaysia	409	654	-37,46	8 649	8 287	4,37	868 243	890 661	-2,52
Filipina / Philippines	144	72	100,00	530	1 072	- 50,56	92 867	75 998	22,20
Singapura / Singapore	4 349	2 408	80,61	636	120	430,00	1 063 300	946 882	12,29
Thailand	28	31	-9,68	136	106	28,30	92 821	83 354	11,36
Vietnam	48	9	433,33	392	389	0,77	20 851	15 823	31,78
Myanmar	22	10	120,00	117	42	178,57	10 086	6 000	68,10
Asean Lainnya / Other Asean	3 577	5 552	-35,57	35	78	- 55,13	177 613	172 659	2,87
TOTAL A S E A N	8 596	8 773	-2,02	10 513	10 113	3,96	2 363 271	2 226 537	6,14
Hong Kong	133	30	343,33	45	40	12,50	74 360	64 949	14,49
India	271	130	108,46	72	205	- 64,88	141 209	122 502	15,27
Jepang / Japan	325	259	25,48	141	151	- 6,62	393 621	390 454	0,81
Republik Korea / Korea Rep.	370	578	-35,99	74	41	80,49	280 728	259 043	8,37
Pakistan	4	2	100,00	3	1	200,00	5 436	5 077	7,07
Bangladesh	5	1	400,00	10	42	- 76,19	4 494	4 181	7,49
Srilanka	16	3	433,33	25	4	525,00	4 936	3 870	27,55
Taiwan	8	9	-11,11	38	17	123,53	218 529	206 276	5,94
Republik Rakyat Cina / China	106	197	-46,19	646	620	4,19	469 668	398 311	17,91
Asia Lainnya / Other Asia	20	11	81,82	35	12	191,67	39 311	32 389	21,37
TOTAL ASIA (Excl.ASEAN)	1 258	1 220	3,11	1 089	1 133	- 3,88	1 632 292	1 487 052	9,77
Saudi Arabia	18	43	-58,14	5	0	-	110 578	94 229	17,35
Bahrain	0	0	-	0	0	-	849	826	2,78
Kuwait	0	0	-	0	0	-	4 110	2 680	53,36
Mesir / Egypt	1	4	-75,00	40	2	1 900,00	3 618	3 217	12,47
U. Emirat Arab	0	0	-	0	0	-	4 680	4 913	-4,74
Yaman	1	1	-	2	0	-	6 692	5 541	20,77
Qatar	0	0	-	0	0	-	4 437	5 069	-12,47
Timur Tengah Lainnya / Other Middle East	4	4	0,00	8	18	- 55,56	25 749	24 715	4,18
TOTAL MIDDLE EAST	24	52	-53,85	55	20	175,00	160 713	141 190	13,83
Austria	125	125	0,00	50	111	- 54,95	16 315	15 606	4,54
Belgia / Belgium	131	127	3,15	54	82	- 34,15	22 961	22 768	0,85
Denmark	102	226	-54,87	24	29	- 17,24	18 488	15 979	15,70
Perancis / France	812	771	5,32	439	487	- 9,86	159 164	147 804	7,69
Jerman / Germany	1 070	1 300	-17,69	379	611	- 37,97	136 748	133 322	2,57
Italia / Italy	255	228	11,84	88	731	- 87,96	38 444	35 771	7,47
Belanda / Netherlands	504	624	-19,23	242	208	16,35	157 929	152 339	3,67
Spanyol / Spain	91	98	-7,14	98	165	- 40,61	28 946	28 680	0,93
Portugal	13	21	-38,10	5	28	- 82,14	12 718	10 687	19,00
Swedia / Sweden	144	89	61,80	33	46	- 28,26	24 151	22 692	6,43
Swiss / Switzerland	462	470	-1,70	75	144	- 47,92	35 468	32 461	9,26
Inggris / United Kingdom	1 851	1 460	26,78	309	761	- 59,40	175 815	170 223	3,29
Finlandia / Finland	79	32	146,88	21	30	- 30,00	11 905	10 556	12,78
Norwegia / Norway	109	104	4,81	17	19	- 10,53	15 643	13 771	13,59
Eropa Barat Lainnya / Other W. Europe	111	66	68,18	10	16	- 37,50	14 410	12 491	15,36
Rusia / Russia	424	140	202,86	80	140	- 42,86	88 924	77 039	15,43
Eropa Timur Lainnya / Other E. Europe	142	226	-37,17	164	277	- 40,79	51 797	45 390	14,12
TOTAL EUROPE	6 425	6 107	5,21	2 088	3 885	- 46,25	1 009 826	947 579	6,57
Amerika Serikat / U S A	506	412	22,82	188	187	0,53	181 799	160 383	13,35
Kanada / Canada	150	114	31,58	76	80	- 5,00	51 690	44 163	17,04
Amerika Tengah / Central America	0	2	-100,00	2	34	- 94,12	781	692	12,86
Amerika Selatan / South America	71	23	208,70	28	91	- 69,23	23 924	19 565	22,28
Amerika Lainnya / Other America	5	3	66,67	4	9	- 55,56	4 899	6 500	-24,63
TOTAL AMERICA	732	554	32,13	298	401	- 25,69	263 093	231 303	13,74
Australia	693	487	42,30	184	594	- 69,02	886 757	733 314	20,92
Selandia Baru / New Zealand	135	45	200,00	19	22	- 13,64	47 684	41 385	15,22
Oseania Lainnya / Other Oceania	2	-	-	5	-	-	1 198	880	36,14
TOTAL OCEANIA	830	532	56,02	208	616	- 66,23	935 639	775 579	20,64
Afrika Selatan / South Africa	59	48	22,92	11	12	- 8,33	14 668	12 908	13,63
Afrika Lainnya / Other Africa	14	2	600,00	33	31	6,45	14 248	13 242	7,60
TOTAL AFRICA	73	50	46,00	44	43	2,33	28 916	26 150	10,58
JUMLAH / GRAND TOTAL	17 938	17 288	3,76	14 295	16 211	- 11,82	6 393 750	5 835 390	9,57

TABEL
TABLE

11

KEDATANGAN WISATAWAN MANCANEGERA KE INDONESIA MENURUT NEGARA TEMPAT TINGGAL DAN PINTU MASUK 2011 VS 2010
INTERNATIONAL VISITOR ARRIVALS TO INDONESIA BY COUNTRY OF RESIDENCE AND PORT OF ENTRY 2011 VS 2010

NEGARA TEMPAT TINGGAL/ COUNTRY OF RESIDENCE	Soekarno-Hatta, Jakarta			Ngurah Rai, Bali			Polonia, Sumatera Utara		
	2011	2010	Perubahan/ Change (%)	2011	2010	Perubahan/ Change (%)	2011	2010	Perubahan/ Change (%)
(1)	(2)	(3)	(4)	(5)	(6)	(7)	(8)	(9)	(10)
Brunei Darussalam	37 459	31 707	18,14	1 056	1 124	-6,05	192	158	21,52
Malaysia	315 267	406 756	-22,49	213 549	180 385	18,39	132 503	110 552	19,86
Filipina / Philippines	43 389	38 638	12,30	18 489	11 559	59,95	900	583	54,37
Singapura / Singapore	231 708	215 364	7,59	140 495	116 563	20,53	14 851	14 054	5,67
Thailand	56 539	44 633	26,68	40 165	36 524	9,97	2 629	1 548	69,83
Vietnam	14 067	7 753	81,44	6 920	4 560	51,75	111	95	16,84
Asean Lainnya / Other Asean	8 156	6 825	19,50	6 708	4 122	62,74	92	79	16,46
TOTAL A S E A N	706 585	751 676	-6,00	427 382	354 837	20,44	151 278	127 069	19,05
Hong Kong	39 142	36 344	7,70	25 401	21 022	20,83	1 975	1 796	9,97
I n d i a	49 306	43 667	12,91	43 989	39 946	10,12	1 901	1 556	22,17
Jepang / J a p a n	175 813	113 024	55,55	182 411	243 642	-25,13	1 997	1 783	12,00
Republik Korea / Korea Rep.	93 111	80 498	15,67	130 223	125 507	3,76	1 226	941	30,29
Pakistan	2 432	2 266	7,33	2 106	2 344	-10,15	232	196	18,37
Bangladesh	3 193	3 495	-8,64	2 930	2 485	17,91	47	40	17,50
Srilanka	2 360	2 460	-4,07	1 022	892	14,57	52	46	13,04
T a i w a n	61 750	63 026	-2,02	133 101	122 895	8,30	2 501	1 957	27,80
Republik Rakyat Cina / China	183 528	159 023	15,41	233 133	204 633	13,93	4 983	3 224	54,56
Asia Lainnya / Other Asia	10 345	8 020	28,99	26 641	24 198	10,10	309	566	-45,41
TOTAL ASIA (Excl.ASEAN)	620 980	511 823	21,33	780 957	787 564	-0,84	15 223	12 105	25,76
Saudi Arabia	123 306	100 093	23,19	3 556	3 069	15,87	135	116	16,38
Bahrain	1 447	1 546	-6,40	60	135	-55,56	11	10	10,00
Kuwait	2 998	4 659	-35,65	1 256	729	72,29	37	32	15,63
Mesir / Egypt	2 134	2 271	-6,03	241	415	-41,93	47	40	17,50
Timur Tengah Lainnya / Other Middle East	23 934	21 239	12,69	11 457	5 881	94,81	259	221	17,19
TOTAL MIDDLE EAST	153 819	129 808	18,50	16 570	10 229	61,99	489	419	16,71
Austria	2 845	3 485	-18,36	9 422	10 475	-10,05	316	272	16,18
Belgia / Belgium	6 794	7 993	-15,00	11 837	10 415	13,65	479	432	10,88
Denmark	3 001	2 845	5,48	11 777	10 866	8,38	234	336	-30,36
Perancis / F r a n c e	28 936	30 466	-5,02	95 270	108 994	-12,59	1 510	1 215	24,28
Jerman / Germany	33 403	36 204	-7,74	85 372	85 212	0,19	2 787	2 336	19,31
I t a l i a / I t a l y	14 841	11 269	31,70	24 601	21 369	15,12	335	289	15,92
Belanda / Netherlands	65 483	60 458	8,31	73 577	69 467	5,92	5 594	5 739	-2,53
Spanyol / Spain	6 592	6 204	6,25	17 005	21 536	-21,04	690	768	-10,16
Portugal	1 128	2 071	-45,53	7 681	8 904	-13,74	306	500	-38,80
Swedia / Sweden	4 019	4 044	-0,62	19 492	16 589	17,50	318	268	18,66
Swiss / Switzerland	7 401	8 508	-13,01	22 559	20 949	7,69	500	426	17,37
Inggris / United Kingdom	45 906	43 817	4,77	99 305	101 480	-2,14	2 600	1 977	31,51
Finlandia / Finland	2 858	2 434	17,42	7 914	8 096	-2,25	149	126	18,25
Norwegia / Norway	2 579	2 109	22,29	9 075	10 203	-11,06	240	204	17,65
Eropa Barat Lainnya / Other W. Europe	3 375	3 314	1,84	8 939	7 687	16,29	362	299	21,07
Rusia / Russia	8 065	9 398	-14,18	71 423	63 036	13,31	35	30	16,67
Eropa Timur Lainnya / Other E. Europe	15 533	13 100	18,57	28 921	25 945	11,47	763	820	-6,95
TOTAL EUROPE	252 759	247 719	2,03	604 170	601 223	0,49	17 218	16 037	7,36
Amerika Serikat / U S A	72 290	71 704	0,82	87 662	66 978	30,88	3 305	2 536	30,32
Kanada / Canada	15 079	13 846	8,91	30 576	21 703	40,88	718	605	18,68
Amerika Tengah / Central America	714	381	87,40	908	488	86,07	17	14	21,43
Amerika Selatan / South America	7 306	5 068	44,16	15 772	15 115	4,35	95	81	17,28
Amerika Lainnya / Other America	892	1 410	-36,74	5 517	6 937	-20,47	21	17	23,53
TOTAL AMERICA	96 281	92 409	4,19	140 435	111 221	26,27	4 156	3 253	27,76
Australia	82 713	73 336	12,79	781 559	648 691	20,48	3 561	2 915	22,16
Selandia Baru / New Zealand	6 771	4 290	57,83	22 834	21 624	5,60	149	123	21,14
Oseania Lainnya / Other Oceania	1 456	818	78,00	366	278	31,65	17	14	21,43
TOTAL OCEANIA	90 940	78 444	15,93	804 759	670 593	20,01	3 727	3 052	22,12
Afrika Selatan / South Africa	2 810	2 672	5,16	9 566	7 006	36,54	180	152	18,42
Afrika Lainnya / Other Africa	8 848	9 085	-2,61	4 867	3 350	45,28	379	323	17,34
TOTAL AFRICA	11 658	11 757	-0,84	14 433	10 356	39,37	559	475	17,68
JUMLAH / GRAND TOTAL	1 933 022	1 823 636	6,00	2 788 706	2 546 023	9,53	192 650	162 410	18,62

TABEL 11 LANJUTAN
TABLE CONTINUATION

NEGARA TEMPAT TINGGAL/ COUNTRY OF RESIDENCE	Batam, Kepulauan Riau			Juanda, Jawa Timur			Sam Ratulangi, Sulawesi Utara		
	2011	2010	Perubahan/ Change (%)	2011	2010	Perubahan/ Change (%)	2011	2010	Perubahan/ Change (%)
(1)	(11)	(12)	(13)	(14)	(15)	(16)	(17)	(18)	(19)
Brunei Darussalam	727	637	14,13	4 385	803	446,08	54	48	12,50
Malaysia	179 381	150 149	19,47	59 953	37 800	58,61	2 081	2 951	-29,48
Filipina / Philippines	26 184	27 195	-3,72	2 870	3 490	-17,77	364	942	-61,36
Singapura / Singapore	785 388	675 029	16,35	29 531	24 215	21,95	4 914	3 921	25,33
Thailand	4 256	4 547	-6,40	3 343	2 502	33,61	137	92	48,91
Vietnam	1 963	1 700	15,47	266	244	9,02	41	46	-10,87
Asean Lainnya / Other Asean	1 067	924	15,48	529	210	151,90	327	406	-19,46
TOTAL A S E A N	998 966	860 181	16,13	100 877	69 264	45,64	7 918	8 406	-5,81
Hong Kong	2 159	1 862	15,95	7 572	8 486	-10,77	488	453	7,73
India	22 220	20 565	8,05	3 962	3 864	2,54	22	31	-29,03
Jepang / Japan	19 114	21 713	-11,97	7 413	11 458	-35,30	1 473	903	63,12
Republik Korea / Korea Rep.	35 231	26 731	31,80	4 800	4 477	7,21	135	133	1,50
Pakistan	516	544	-5,15	33	323	-89,78	8	9	-11,11
Bangladesh	696	683	1,90	47	100	-53,00	7	5	40,00
Srilanka	674	670	0,60	20	30	-33,33	0	0	-
Taiwan	4 031	3 475	16,00	11 604	13 084	-11,31	150	1 091	-86,25
Republik Rakyat Cina / China	19 343	12 596	53,56	16 282	14 292	13,92	211	181	16,57
Asia Lainnya / Other Asia	776	3 640	-78,68	1 092	7 764	-85,94	223	275	-18,91
TOTAL ASIA (Excl.ASEAN)	104 760	92 479	13,28	52 825	63 878	-17,30	2 717	3 081	-11,81
Saudi Arabia	146	129	13,18	406	987	-58,87	6	6	0,00
Bahrain	0	0	-	0	53	-	4	4	0,00
Kuwait	0	0	-	312	15	1 980,00	2	2	0,00
Mesir / Egypt	120	136	-11,76	0	0	-	4	3	33,33
Timur Tengah Lainnya / Other Middle East	156	99	57,58	262	382	-31,41	8	9	-11,11
TOTAL MIDDLE EAST	422	364	15,93	980	1 437	-31,80	24	24	0,00
Austria	472	521	-9,40	312	233	33,91	151	135	11,85
Belgia / Belgium	676	737	-8,28	453	556	-18,53	124	127	-2,36
Denmark	597	602	-0,83	412	319	29,15	103	122	-15,57
Perancis / France	2 829	2 334	21,21	2 736	2 749	-0,47	689	681	1,17
Jerman / Germany	3 214	2 142	50,05	3 582	3 685	-2,80	1 618	1 439	12,44
Italia / Italy	613	541	13,31	835	915	-8,74	507	460	10,22
Belanda / Netherlands	2 801	2 145	30,58	2 885	4 633	-37,73	1 324	1 108	19,49
Spanyol / Spain	269	235	14,47	151	210	-28,10	167	160	4,38
Portugal	192	168	14,29	61	58	5,17	64	57	12,28
Swedia / Sweden	1 229	1 380	-10,94	216	301	-28,24	111	105	5,71
Swiss / Switzerland	750	969	-22,60	537	649	-17,26	384	284	35,21
Inggris / United Kingdom	13 452	15 375	-12,51	2 890	1 222	136,50	1 167	946	23,36
Finlandia / Finland	665	725	-8,28	66	33	100,00	115	126	-8,73
Norwegia / Norway	1 779	2 125	-16,28	148	210	-29,52	19	28	-32,14
Eropa Barat Lainnya / Other W. Europe	693	649	6,78	368	1 541	-76,12	115	129	-10,85
Rusia / Russia	325	81	301,23	60	131	-54,20	57	53	7,55
Eropa Timur Lainnya / Other E. Europe	1 551	795	95,09	955	750	27,33	106	113	-6,19
TOTAL EUROPE	32 107	31 524	1,85	16 667	18 195	-8,40	6 821	6 073	12,32
Amerika Serikat / USA	9 923	9 466	4,83	6 182	8 759	-29,42	1 336	1 339	-0,22
Kanada / Canada	2 570	2 063	24,58	1 089	881	23,61	80	93	-13,98
Amerika Tengah / Central America	16	13	23,08	44	84	-47,62	8	11	-27,27
Amerika Selatan / South America	215	192	11,98	421	229	83,84	5	6	-16,67
Amerika Lainnya / Other America	136	116	17,24	2 309	1 235	86,96	34	33	3,03
TOTAL AMERICA	12 860	11 850	8,52	10 045	11 188	-10,22	1 463	1 482	-1,28
Australia	9 474	8 312	13,98	3 675	4 439	-17,21	919	935	-1,71
Selandia Baru / New Zealand	1 901	1 510	25,89	467	273	71,06	91	90	1,11
Oseania Lainnya / Other Oceania	32	26	23,08	30	0	-	4	6	-33,33
TOTAL OCEANIA	11 407	9 848	15,83	4 172	4 712	-11,46	1 014	1 031	-1,65
Afrika Selatan / South Africa	742	924	-19,70	88	98	-10,20	110	116	-5,17
Afrika Lainnya / Other Africa	317	276	14,86	161	116	38,79	7	7	0,00
TOTAL AFRICA	1 059	1 200	-11,75	249	214	16,36	117	123	-4,88
JUMLAH / GRAND TOTAL	1 161 581	1 007 446	15,30	185 815	168 888	10,02	20 074	20 220	-0,72

TABEL 11 LANJUTAN
TABLE CONTINUATION

NEGARA TEMPAT TINGGAL/ COUNTRY OF RESIDENCE	Entikong, Kalimantan Barat			Minangkabau, Sumatera Barat			Adi Sumarmo, Jawa Tengah		
	2011	2010	Perubahan/ Change (%)	2011	2010	Perubahan/ Change (%)	2011	2010	Perubahan/ Change (%)
(1)	(20)	(21)	(22)	(23)	(24)	(25)	(26)	(27)	(28)
Brunei Darussalam	2 349	2 204	6,58	123	1 479	-91,68	132	267	-50,56
Malaysia	21 192	19 710	7,52	26 872	21 832	23,09	14 218	10 827	31,32
Filipina / Philippines	104	79	31,65	39	32	21,88	126	127	-0,79
Singapura / Singapore	399	260	53,46	827	525	57,52	2 264	2 916	-22,36
Thailand	37	34	8,82	53	44	20,45	400	370	8,11
Vietnam	9	9	0,00	0	0	-	4	2	100,00
Asean Lainnya / Other Asean	17	16	6,25	439	1 103	-60,20	6	5	20,00
TOTAL A S E A N	24 107	22 312	8,04	28 353	25 015	13,34	17 150	14 514	18,16
Hong Kong	244	252	-3,17	6	32	-81,25	85	80	6,25
India	15	15	0,00	90	106	-15,09	96	87	10,34
Jepang / Japan	17	17	0,00	63	163	-61,35	164	170	-3,53
Republik Korea / Korea Rep.	63	72	-12,50	7	5	40,00	6	5	20,00
Pakistan	9	10	-10,00	0	0	-	0	0	-
Bangladesh	0	0	-	5	4	25,00	0	0	-
Srilanka	7	6	16,67	5	5	0,00	6	5	20,00
Taiwan	74	85	-12,94	0	0	-	2	2	0,00
Republik Rakyat Cina / China	138	81	70,37	38	35	8,57	85	77	10,39
Asia Lainnya / Other Asia	0	0	-	9	9	0,00	11	11	0,00
TOTAL ASIA (Excl.ASEAN)	567	538	5,39	223	359	-37,88	455	437	4,12
Saudi Arabia	0	0	-	5	4	25,00	126	129	-2,33
Bahrain	0	0	-	0	0	-	0	0	-
Kuwait	0	0	-	0	0	-	0	0	-
Mesir / Egypt	0	0	-	7	5	40,00	0	0	-
Timur Tengah Lainnya / Other Middle East	0	0	-	0	0	-	26	28	-7,14
TOTAL MIDDLE EAST	-	-	-	12	9	33,33	152	157	-3,18
Austria	5	7	-28,57	-	-	-	104	102	1,96
Belgia / Belgium	12	14	-14,29	17	13	30,77	647	649	-0,31
Denmark	0	0	-	0	0	-	10	58	-82,76
Perancis / France	0	0	-	141	130	8,46	2 849	3 231	-11,82
Jerman / Germany	18	17	5,88	74	67	10,45	501	747	-32,93
Italia / Italy	6	5	20,00	70	98	-28,57	86	80	7,50
Belanda / Netherlands	82	70	17,14	90	89	1,12	423	874	-51,60
Spanyol / Spain	0	0	-	30	60	-50,00	83	90	-7,78
Portugal	0	0	-	29	27	7,41	11	11	0,00
Swedia / Sweden	0	0	-	9	7	28,57	14	14	0,00
Swiss / Switzerland	0	0	-	15	12	25,00	126	146	-13,70
Inggris / United Kingdom	54	42	28,57	65	81	-19,75	288	292	-1,37
Finlandia / Finland	4	4	0,00	7	5	40,00	0	0	-
Norwegia / Norway	6	7	-14,29	0	0	-	3	3	0,00
Eropa Barat Lainnya / Other W. Europe	0	0	-	49	44	11,36	22	21	4,76
Rusia / Russia	0	0	-	7	5	40,00	3	3	0,00
Eropa Timur Lainnya / Other E. Europe	51	54	-5,56	25	23	8,70	9	10	-10,00
TOTAL EUROPE	238	220	8,18	628	661	-4,99	5 179	6 331	-18,20
Amerika Serikat / U S A	87	85	2,35	223	251	-11,16	504	518	-2,70
Kanada / Canada	4	4	0,00	0	0	-	25	22	13,64
Amerika Tengah / Central America	0	0	-	7	5	40,00	5	4	25,00
Amerika Selatan / South America	6	6	0,00	30	30	0,00	43	33	30,30
Amerika Lainnya / Other America	0	0	-	0	0	-	0	0	-
TOTAL AMERICA	97	95	2,11	260	286	-9,09	577	577	0,00
Australia	197	195	1,03	842	829	1,57	289	302	-4,30
Selandia Baru / New Zealand	19	51	-62,75	136	237	-42,62	27	31	-12,90
Oseania Lainnya / Other Oceania	4	4	0,00	0	0	-	0	0	-
TOTAL OCEANIA	220	250	-12,00	978	1 066	-8,26	316	333	-5,11
Afrika Selatan / South Africa	0	0	-	81	56	44,64	0	0	-
Afrika Lainnya / Other Africa	25	21	19,05	50	30	66,67	1	1	0,00
TOTAL AFRICA	25	21	19,05	131	86	52,33	1	1	0,00
JUMLAH / GRAND TOTAL	25 254	23 436	7,76	30 585	27 482	11,29	23 830	22 350	6,62

TABEL 11 LANJUTAN
TABLE CONTINUATION

NEGARA TEMPAT TINGGAL/ COUNTRY OF RESIDENCE	Selaparang, Nusa Tenggara Barat			Makassar, Sulawesi Selatan			Sub Total 11 Pintu Masuk		
	2011	2010	Perubahan/ Change (%)	2011	2010	Perubahan/ Change (%)	2011	2010	Perubahan/ Change (%)
	(1)	(29)	(30)	(31)	(32)	(33)	(34)	(35)	(36)
Brunei Darussalam	78	72	8,33	65	72	-9,72	46 620	38 571	20,87
Malaysia	3 353	2 535	32,27	9 097	7 215	26,08	977 466	950 712	2,81
Filipina / Philippines	23	25	-8,00	421	696	-39,51	92 909	83 366	11,45
Singapura / Singapore	5 802	5 240	10,73	794	299	165,55	1 216 973	1 058 386	14,98
Thailand	225	203	10,84	17	16	6,25	107 801	90 513	19,10
Vietnam	74	69	7,25	151	495	-69,49	23 606	14 973	57,66
Asean Lainnya / Other Asean	17	17	0,00	25	30	-16,67	17 383	13 737	26,54
TOTAL A S E A N	9 572	8 161	17,29	10 570	8 823	19,80	2 482 758	2 250 258	10,33
Hong Kong	82	169	-51,48	96	154	-37,66	77 250	70 650	9,34
I n d i a	91	88	3,41	10	191	-94,76	121 702	110 116	10,52
Jepang / J a p a n	259	263	-1,52	28	38	-26,32	388 752	393 174	-1,12
Republik Korea / Korea Rep.	546	851	-35,84	60	109	-44,95	265 408	239 329	10,90
Pakistan	5	5	0,00	4	3	33,33	5 345	5 700	-6,23
Bangladesh	6	6	0,00	1	1	0,00	6 932	6 819	1,66
Srilanka	4	4	0,00	4	3	33,33	4 154	4 121	0,80
T a i w a n	12	14	-14,29	3	2	50,00	213 228	205 631	3,69
Republik Rakyat Cina / China	13	15	-13,33	277	209	32,54	458 031	394 366	16,14
Asia Lainnya / Other Asia	37	36	2,78	80	103	-22,33	39 523	44 622	-11,43
TOTAL ASIA (Excl.ASEAN)	1 055	1 451	-27,29	563	813	-30,75	1 580 325	1 474 528	7,17
Saudi Arabia	201	181	11,05	6	4	50,00	127 893	104 718	22,13
Bahrain	0	0	-	0	0	-	1 522	1 748	-12,93
Kuwait	0	0	-	0	0	-	4 605	5 437	-15,30
Mesir / Egypt	8	8	0,00	5	6	-16,67	2 566	2 884	-11,03
Timur Tengah Lainnya / Other Middle East	14	16	-12,50	44	4	1 000,00	36 160	27 879	29,70
TOTAL MIDDLE EAST	223	205	8,78	55	14	292,86	172 746	142 666	21,08
Austria	131	122	7,38	60	133	-54,89	13 818	15 485	-10,77
Belgia / Belgium	191	219	-12,79	58	68	-14,71	21 288	21 223	0,31
Denmark	171	183	-6,56	40	37	8,11	16 345	15 368	6,36
Perancis / F r a n c e	674	760	-11,32	274	406	-32,51	135 908	150 966	-9,97
Jerman / Germany	1 138	1 460	-22,05	379	332	14,16	132 086	133 641	-1,16
I t a l i a / I t a l y	272	250	8,80	294	723	-59,34	42 460	35 999	17,95
Belanda / Netherlands	556	676	-17,75	200	920	-78,26	153 015	146 179	4,68
Spanyol / Spain	49	54	-9,26	114	107	6,54	25 150	29 424	-14,53
Portugal	38	41	-7,32	14	12	16,67	9 524	11 849	-19,62
Swedia / Sweden	71	73	-2,74	37	40	-7,50	25 516	22 821	11,81
Swiss / Switzerland	395	386	2,33	115	109	5,50	32 782	32 438	1,06
Inggris / United Kingdom	1 520	1 463	3,90	563	1 707	-67,02	167 810	168 402	-0,35
Finlandia / Finland	22	22	0,00	2	3	-33,33	11 802	11 574	1,97
Norwegia / Norway	122	228	-46,49	39	49	-20,41	14 010	15 166	-7,62
Eropa Barat Lainnya / Other W. Europe	111	109	1,83	41	59	-30,51	14 075	13 852	1,61
Rusia / Russia	270	221	22,17	40	60	-33,33	80 285	73 018	9,95
Eropa Timur Lainnya / Other E. Europe	94	87	8,05	138	481	-71,31	48 146	42 178	14,15
TOTAL EUROPE	5 825	6 354	-8,33	2 408	5 246	-54,10	944 020	939 583	0,47
Amerika Serikat / U S A	413	388	6,44	189	213	-11,27	182 114	162 237	12,25
Kanada / Canada	91	87	4,60	62	121	-48,76	50 294	39 425	27,57
Amerika Tengah / Central America	5	5	0,00	25	34	-26,47	1 749	1 039	68,33
Amerika Selatan / South America	17	16	6,25	41	69	-40,58	23 951	20 845	14,90
Amerika Lainnya / Other America	0	0	-	0	0	-	8 909	9 748	-8,61
TOTAL AMERICA	526	496	6,05	317	437	-27,46	267 017	233 294	14,46
Australia	616	501	22,95	307	810	-62,10	884 152	741 265	19,28
Selandia Baru / New Zealand	69	67	2,99	47	44	6,82	32 511	28 340	14,72
Oseania Lainnya / Other Oceania	1	1	0,00	0	0	-	1 910	1 147	66,52
TOTAL OCEANIA	686	569	20,56	354	854	-58,55	918 573	770 752	19,18
Afrika Selatan / South Africa	37	38	-2,63	23	18	27,78	13 637	11 080	23,08
Afrika Lainnya / Other Africa	14	14	0,00	5	6	-16,67	14 674	13 229	10,92
TOTAL AFRICA	51	52	-1,92	28	24	16,67	28 311	24 309	16,46
JUMLAH / GRAND TOTAL	17 938	17 288	3,76	14 295	16 211	-11,82	6 393 750	5 835 390	9,57

TABEL 12 **DISTRIBUSI BULANAN KEDATANGAN WISATAWAN MANCANEGARA KE INDONESIA MENURUT PINTU MASUK 2011 VS 2010**
TABLE 12 **MONTHLY DISTRIBUTION OF INTERNATIONAL VISITOR ARRIVALS TO INDONESIA BY PORT OF ENTRY 2011 VS 2010**

PINTU MASUK / PORT OF ENTRY	Jan/ Jan	Feb/ Feb	Maret/ March	April/ April	Mei/ May	Jun/ June	Juli/ July
(1)	(2)	(3)	(4)	(5)	(6)	(7)	(8)
SOEKARNO-HATTA							
2011	138 987	144 299	160 650	151 989	150 407	164 689	200 180
Distribusi / Share (%)	7,19	7,46	8,31	7,86	7,78	8,52	10,36
2010	117 422	121 727	183 449	173 906	183 218	155 951	180 353
Distribusi / Share (%)	6,44	6,67	10,06	9,54	10,05	8,55	9,89
% Perubahan / Change	18,37	18,54	-12,43	-12,60	-17,91	5,60	10,99
NGURAH RAI							
2011	208 337	201 457	202 539	224 423	208 832	245 248	279 219
Distribusi / Share (%)	7,47	7,22	7,26	8,05	7,49	8,79	10,01
2010	178 358	191 362	191 125	184 230	199 401	224 695	252 110
Distribusi / Share (%)	7,01	7,52	7,51	7,24	7,83	8,83	9,90
% Perubahan / Change	16,81	5,28	5,97	21,82	4,73	9,15	10,75
POLONIA							
2011	12 172	14 270	15 600	14 998	16 648	15 979	17 646
Distribusi / Share (%)	6,32	7,41	8,10	7,79	8,64	8,29	9,16
2010	11 365	12 625	14 000	12 326	13 298	15 499	15 244
Distribusi / Share (%)	7,00	7,77	8,62	7,59	8,19	9,54	9,39
% Perubahan / Change	7,10	13,03	11,43	21,68	25,19	3,10	15,76
BATAM							
2011	77 925	86 318	87 776	92 055	96 206	111 619	108 383
Distribusi / Share (%)	6,71	7,43	7,56	7,92	8,28	9,61	9,33
2010	79 560	80 966	81 732	77 178	84 617	92 719	86 716
Distribusi / Share (%)	7,90	8,04	8,11	7,66	8,40	9,20	8,61
% Perubahan / Change	-2,06	6,61	7,39	19,28	13,70	20,38	24,99
JUANDA							
2011	13 580	13 086	15 317	14 179	14 894	16 215	16 788
Distribusi / Share (%)	7,31	7,04	8,24	7,63	8,02	8,73	9,03
2010	13 889	12 241	14 455	12 561	13 459	15 008	15 941
Distribusi / Share (%)	8,22	7,25	8,56	7,44	7,97	8,89	9,44
% Perubahan / Change	-2,22	6,90	5,96	12,88	10,66	8,04	5,31
SAM RATULANGI							
2011	1 050	1 264	1 778	1 764	1 436	1 513	2 011
Distribusi / Share (%)	5,23	6,30	8,86	8,79	7,15	7,54	10,02
2010	1 841	2 308	1 602	1 445	1 602	1 590	1 776
Distribusi / Share (%)	9,10	11,41	7,92	7,15	7,92	7,86	8,78
% Perubahan / Change	-42,97	-45,23	10,99	22,08	-10,36	-4,84	13,23
ENTIKONG							
2011	1 647	2 297	2 044	1 831	2 201	2 118	1 559
Distribusi / Share (%)	6,52	9,10	8,09	7,25	8,72	8,39	6,17
2010	1 262	2 432	1 873	1 538	2 073	2 099	2 134
Distribusi / Share (%)	5,38	10,38	7,99	6,56	8,85	8,96	9,11
% Perubahan / Change	30,51	-5,55	9,13	19,05	6,17	0,91	-26,94
ADI SUMARMO							
2011	1 374	1 622	2 501	1 993	2 542	1 795	1 989
Distribusi / Share (%)	5,77	6,81	10,50	8,36	10,67	7,53	8,35
2010	1 033	1 163	2 117	1 790	2 368	2 183	2 334
Distribusi / Share (%)	4,62	5,20	9,47	8,01	10,60	9,77	10,44
% Perubahan / Change	33,01	39,47	18,14	11,34	7,35	-17,77	-14,78
SELAPARANG							
2011	1 164	835	1 315	1 639	1 698	1 683	2 182
Distribusi / Share (%)	6,49	4,65	7,33	9,14	9,47	9,38	12,16
2010	727	974	1 293	1 319	1 170	1 585	2 134
Distribusi / Share (%)	4,21	5,63	7,48	7,63	6,77	9,17	12,34
% Perubahan / Change	60,11	-14,27	1,70	24,26	45,13	6,18	2,25
MINANGKABAU							
2011	2 183	2 646	3 215	2 107	2 669	2 707	2 734
Distribusi / Share (%)	7,14	8,65	10,51	6,89	8,73	8,85	8,94
2010	1 714	2 005	2 350	1 906	2 092	2 972	2 434
Distribusi / Share (%)	6,24	7,30	8,55	6,94	7,61	10,81	8,86
% Perubahan / Change	27,36	31,97	36,81	10,55	27,58	-8,92	12,33

TABEL 12 LANJUTAN
TABLE CONTINUATION

PINTU MASUK / PORT OF ENTRY	Jan/ Jan	Feb/ Feb	Maret/ March	April/ April	Mei/ May	Juni/ June	Juli/ July
(1)	(2)	(3)	(4)	(5)	(6)	(7)	(8)
MAKASSAR							
2011	906	1 083	939	1 146	1 090	1 289	1 277
Distribusi / Share (%)	6,34	7,58	6,57	8,02	7,63	9,02	8,93
2010	1 913	2 045	1 080	925	913	1 093	935
Distribusi / Share (%)	11,80	12,61	6,66	5,71	5,63	6,74	5,77
% Perubahan / Change	-52,64	-47,04	-13,06	23,89	19,39	17,93	36,58
SULTAN SYARIF KASIM							
2011	1 412	1 468	1 852	1 982	2 131	1 982	2 079
Distribusi / Share (%)	6,42	6,68	8,43	9,02	9,69	9,02	9,46
2010	1 056	1 268	1 319	1 234	1 131	1 642	1 223
Distribusi / Share (%)	6,91	8,30	8,63	8,08	7,40	10,75	8,00
% Perubahan / Change	33,71	15,77	40,41	60,62	88,42	20,71	69,99
SEPINGGAN							
2011	1 355	1 356	1 744	1 283	1 158	1 295	1 137
Distribusi / Share (%)	8,68	8,69	11,17	8,22	7,42	8,30	7,29
2010	615	694	1 254	899	780	891	846
Distribusi / Share (%)	5,68	6,41	11,59	8,31	7,21	8,23	7,82
% Perubahan / Change	120,33	95,39	39,07	42,71	48,46	45,34	34,40
TANJUNG PINANG							
2011	6 194	8 648	8 388	9 026	8 523	11 067	8 987
Distribusi / Share (%)	5,83	8,14	7,90	8,50	8,03	10,42	8,46
2010	6 173	8 548	7 731	7 942	8 474	10 030	8 091
Distribusi / Share (%)	6,30	8,73	7,89	8,11	8,65	10,24	8,26
% Perubahan / Change	0,34	1,17	8,50	13,65	0,58	10,34	11,07
TANJUNG PRIOK							
2011	5 903	5 089	5 593	5 278	5 452	5 270	5 273
Distribusi / Share (%)	9,06	7,81	8,58	8,10	8,37	8,09	8,09
2010	5 535	5 260	5 271	4 945	4 720	5 035	5 088
Distribusi / Share (%)	8,67	8,24	8,25	7,74	7,39	7,88	7,97
% Perubahan / Change	6,65	-3,25	6,11	6,73	15,51	4,67	3,64
ADI SUCIPTO							
2011	2 990	3 344	5 187	4 651	5 106	3 700	4 519
Distribusi / Share (%)	6,21	6,94	10,77	9,66	10,60	7,68	9,38
2010	3 672	4 006	4 467	3 733	5 170	4 747	4 576
Distribusi / Share (%)	7,81	8,53	9,51	7,94	11,00	10,10	9,74
% Perubahan / Change	-18,57	-16,53	16,12	24,59	-1,24	-22,06	-1,25
HUSEIN SASTRANEGARA							
2011	9 383	8 747	9 057	9 732	9 397	11 079	11 806
Distribusi / Share (%)	8,14	7,59	7,86	8,44	8,15	9,61	10,24
2010	6 444	6 809	7 155	6 885	8 156	7 680	8 409
Distribusi / Share (%)	7,14	7,54	7,93	7,63	9,03	8,51	9,31
% Perubahan / Change	45,61	28,46	26,58	41,35	15,22	44,26	40,40
TANJUNG UBAN							
2011	22 663	25 662	28 523	26 206	25 487	32 372	31 694
Distribusi / Share (%)	6,72	7,61	8,45	7,77	7,55	9,60	9,39
2010	21 604	23 718	27 100	22 281	26 349	29 928	27 000
Distribusi / Share (%)	6,88	7,55	8,63	7,10	8,39	9,53	8,60
% Perubahan / Change	4,90	8,20	5,25	17,62	-3,27	8,17	17,39
TANJUNG BALAI KARIMUN							
2011	7 193	9 903	8 933	9 284	8 680	9 325	9 907
Distribusi / Share (%)	6,89	9,49	8,56	8,89	8,31	8,93	9,49
2010	6 912	9 100	9 446	8 180	8 543	9 413	9 237
Distribusi / Share (%)	6,85	9,02	9,36	8,11	8,47	9,33	9,15
% Perubahan / Change	4,07	8,82	-5,43	13,50	1,60	-0,93	7,25
OTHER PORTS							
2011	32 403	34 663	35 117	32 527	35 634	33 457	36 081
Distribusi / Share (%)	7,33	7,85	7,95	7,36	8,06	7,57	8,17
2010	32 704	33 884	35 423	30 692	32 497	28 662	31 895
Distribusi / Share (%)	7,65	7,93	8,29	7,18	7,60	6,70	7,46
% Perubahan / Change	-0,92	2,30	-0,86	5,98	9,65	16,73	13,12
TOTAL							
2011	548 821	568 057	598 068	608 093	600 191	674 402	745 451
Distribusi / Share (%)	7,17	7,43	7,82	7,95	7,85	8,82	9,74
2010	493 799	523 135	594 242	555 915	600 031	613 422	658 476
Distribusi / Share (%)	7,05	7,47	8,49	7,94	8,57	8,76	9,40
% Perubahan / Change	11,14	8,59	0,64	9,39	0,03	9,94	13,21

TABEL 12 LANJUTAN
TABLE CONTINUATION

PINTU MASUK / PORT OF ENTRY	Agt/ Augst	Sept/ Sept	Okt/ Oct	Nov/ Nov	Des/ Dec	TOTAL/ TOTAL
(1)	(9)	(10)	(11)	(12)	(13)	(14)
SOEKARNO-HATTA						
2011	142 974	169 777	175 068	171 215	162 787	1 933 022
Distribusi / Share (%)	7,40	8,78	9,06	8,86	8,42	100,00
2010	142 050	125 439	153 300	147 579	139 242	1 823 636
Distribusi / Share (%)	7,79	6,88	8,41	8,09	7,64	100,00
% Perubahan / Change	0,65	35,35	14,20	16,02	16,91	6,00
NGURAH RAI						
2011	252 698	252 855	244 421	220 341	248 336	2 788 706
Distribusi / Share (%)	9,06	9,07	8,76	7,90	8,91	100,00
2010	243 222	232 516	229 651	196 856	222 497	2 546 023
Distribusi / Share (%)	9,55	9,13	9,02	7,73	8,74	100,00
% Perubahan / Change	3,90	8,75	6,43	11,93	11,61	9,53
POLONIA						
2011	13 225	14 517	15 392	19 907	22 296	192 650
Distribusi / Share (%)	6,86	7,54	7,99	10,33	11,57	100,00
2010	11 447	12 127	13 520	14 102	16 857	162 410
Distribusi / Share (%)	7,05	7,47	8,32	8,68	10,38	100,00
% Perubahan / Change	15,53	19,71	13,85	41,16	32,27	18,62
BATAM						
2011	84 918	90 569	95 250	100 404	130 158	1 161 581
Distribusi / Share (%)	7,31	7,80	8,20	8,64	11,21	100,00
2010	76 809	74 511	77 183	85 307	110 148	1 007 446
Distribusi / Share (%)	7,62	7,40	7,66	8,47	10,93	100,00
% Perubahan / Change	10,56	21,55	23,41	17,70	18,17	15,30
JUANDA						
2011	16 553	14 264	15 406	18 650	16 883	185 815
Distribusi / Share (%)	8,91	7,68	8,29	10,04	9,09	100,00
2010	14 420	13 171	12 297	17 255	14 191	168 888
Distribusi / Share (%)	8,54	7,80	7,28	10,22	8,40	100,00
% Perubahan / Change	14,79	8,30	25,28	8,08	18,97	10,02
SAM RATULANGI						
2011	2 199	1 927	2 100	1 425	1 607	20 074
Distribusi / Share (%)	10,95	9,60	10,46	7,10	8,01	100,00
2010	1 689	1 561	1 847	1 477	1 482	20 220
Distribusi / Share (%)	8,35	7,72	9,13	7,30	7,33	100,00
% Perubahan / Change	30,20	23,45	13,70	-3,52	8,43	-0,72
ENTIKONG						
2011	2 643	1 759	1 506	2 269	3 380	25 254
Distribusi / Share (%)	10,47	6,97	5,96	8,98	13,38	100,00
2010	1 874	1 816	1 139	1 915	3 281	23 436
Distribusi / Share (%)	8,00	7,75	4,86	8,17	14,00	100,00
% Perubahan / Change	41,04	-3,14	32,22	18,49	3,02	7,76
ADI SUMARMO						
2011	1 937	2 029	1 837	1 993	2 218	23 830
Distribusi / Share (%)	8,13	8,51	7,71	8,36	9,31	100,00
2010	2 067	2 361	2 384	869	1 681	22 350
Distribusi / Share (%)	9,25	10,56	10,67	3,89	7,52	100,00
% Perubahan / Change	-6,29	-14,06	-22,94	129,34	31,95	6,62
SELAPARANG						
2011	1 506	1 216	1 629	1 368	1 703	17 938
Distribusi / Share (%)	8,40	6,78	9,08	7,63	9,49	100,00
2010	2 171	1 340	1 459	1 253	1 863	17 288
Distribusi / Share (%)	12,56	7,75	8,44	7,25	10,78	100,00
% Perubahan / Change	-30,63	-9,25	11,65	9,18	-8,59	3,76
MINANGKABAU						
2011	1 628	1 903	1 799	3 740	3 254	30 585
Distribusi / Share (%)	5,32	6,22	5,88	12,23	10,64	100,00
2010	1 180	2 279	1 864	3 342	3 344	27 482
Distribusi / Share (%)	4,29	8,29	6,78	12,16	12,17	100,00
% Perubahan / Change	37,97	-16,50	-3,49	11,91	-2,69	11,29

TABEL 12 LANJUTAN
TABLE CONTINUATION

PINTU MASUK / PORT OF ENTRY	Agt/ Augst	Sept/ Sept	Okt/ Oct	Nov/ Nov	Des/ Dec	TOTAL/ TOTAL
(1)	(9)	(10)	(11)	(12)	(13)	(14)
MAKASSAR						
2011	1 295	964	1 178	1 615	1 513	14 295
Distribusi / Share (%)	9,06	6,74	8,24	11,30	10,58	100,00
2010	1 026	946	950	3 059	1 326	16 211
Distribusi / Share (%)	6,33	5,84	5,86	18,87	8,18	100,00
% Perubahan / Change	26,22	1,90	24,00	-47,20	14,10	-11,82
SULTAN SYARIF KASIM						
2011	1 731	1 482	1 485	2 214	2 164	21 982
Distribusi / Share (%)	7,87	6,74	6,76	10,07	9,84	100,00
2010	905	1 508	1 089	2 070	833	15 278
Distribusi / Share (%)	5,92	9,87	7,13	13,55	5,45	100,00
% Perubahan / Change	91,27	-1,72	36,36	6,96	159,78	43,88
SEPINGGAN						
2011	1 124	1 311	1 242	1 408	1 194	15 607
Distribusi / Share (%)	7,20	8,40	7,96	9,02	7,65	100,00
2010	841	889	1 104	1 116	895	10 824
Distribusi / Share (%)	7,77	8,21	10,20	10,31	8,27	100,00
% Perubahan / Change	33,65	47,47	12,50	26,16	33,41	44,19
TANJUNG PINANG						
2011	7 858	7 849	7 483	9 969	12 188	106 180
Distribusi / Share (%)	7,40	7,39	7,05	9,39	11,48	100,00
2010	7 093	8 390	7 237	8 167	10 078	97 954
Distribusi / Share (%)	7,24	8,57	7,39	8,34	10,29	100,00
% Perubahan / Change	10,79	-6,45	3,40	22,06	20,94	8,40
TANJUNG PRIOK						
2011	4 864	4 972	5 180	6 980	5 317	65 171
Distribusi / Share (%)	7,46	7,63	7,95	10,71	8,16	100,00
2010	5 943	4 776	5 690	6 044	5 552	63 859
Distribusi / Share (%)	9,31	7,48	8,91	9,46	8,69	100,00
% Perubahan / Change	-18,16	4,10	-8,96	15,49	-4,23	2,05
ADI SUCIPTO						
2011	3 826	2 672	3 417	4 851	3 897	48 160
Distribusi / Share (%)	7,94	5,55	7,10	10,07	8,09	100,00
2010	4 188	3 488	4 419	1 254	3 267	46 987
Distribusi / Share (%)	8,91	7,42	9,40	2,67	6,95	100,00
% Perubahan / Change	-8,64	-23,39	-22,67	286,84	19,28	2,50
HUSEIN SASTRANEGARA						
2011	6 507	6 916	9 126	11 155	12 380	115 285
Distribusi / Share (%)	5,64	6,00	7,92	9,68	10,74	100,00
2010	7 218	5 227	9 570	6 321	10 404	90 278
Distribusi / Share (%)	8,00	5,79	10,60	7,00	11,52	100,00
% Perubahan / Change	-9,85	32,31	-4,64	76,48	18,99	27,70
TANJUNG UBAN						
2011	32 806	25 208	27 097	25 425	34 210	337 353
Distribusi / Share (%)	9,72	7,47	8,03	7,54	10,14	100,00
2010	26 653	23 187	25 435	26 029	34 661	313 945
Distribusi / Share (%)	8,49	7,39	8,10	8,29	11,04	100,00
% Perubahan / Change	23,09	8,72	6,53	-2,32	-1,30	7,46
TANJUNG BALAI KARIMUN						
2011	5 587	8 355	8 090	8 628	10 512	104 397
Distribusi / Share (%)	5,35	8,00	7,75	8,26	10,07	100,00
2010	6 126	7 119	7 707	8 605	10 520	100 908
Distribusi / Share (%)	6,07	7,05	7,64	8,53	10,43	100,00
% Perubahan / Change	-8,80	17,36	4,97	0,27	-0,08	3,46
OTHER PORTS						
2011	35 205	39 526	37 300	41 391	48 542	441 846
Distribusi / Share (%)	7,97	8,95	8,44	9,37	10,99	100,00
2010	29 608	37 716	36 809	45 532	52 099	427 521
Distribusi / Share (%)	6,93	8,82	8,61	10,65	12,19	100,00
% Perubahan / Change	18,90	4,80	1,33	-9,09	-6,83	3,35
TOTAL						
2011	621 084	650 071	656 006	654 948	724 539	7 649 731
Distribusi / Share (%)	8,12	8,50	8,58	8,56	9,47	100,00
2010	586 530	560 367	594 654	578 152	644 221	7 002 944
Distribusi / Share (%)	8,38	8,00	8,49	8,26	9,20	100,00
% Perubahan / Change	5,89	16,01	10,32	13,28	12,47	9,24

TABEL 13 **DISTRIBUSI BULANAN KEDATANGAN WISATAWAN MANCANEGERA KE INDONESIA MENURUT KEBANGSAAN 2011**
TABLE 13 **MONTHLY DISTRIBUTION OF INTERNATIONAL VISITOR ARRIVALS TO INDONESIA BY NATIONALITY 2011**

KEBANGSAAN / NATIONALITY	Jan/ Jan	Feb/ Feb	Maret/ March	April/ April	Mei/ May	Juni/ June	Juli/ July
(1)	(2)	(3)	(4)	(5)	(6)	(7)	(8)
Brunei Darussalam	3 030	2 774	3 390	2 808	3 093	3 450	3 318
Malaysia	79 817	88 614	100 596	92 454	102 938	104 384	99 990
Filipina / Philippines	15 325	16 075	17 066	17 864	19 520	17 043	17 956
Singapura / Singapore	84 725	94 231	111 230	103 640	108 114	144 360	115 406
Thailand	8 199	8 273	8 752	11 261	10 019	9 191	10 851
Vietnam	1 988	2 124	2 651	2 885	2 388	2 589	2 502
Myanmar	1 334	1 076	1 490	1 244	1 441	1 673	1 322
Asean Lainnya / Other Asean	17 525	15 293	15 612	15 292	16 565	17 486	21 250
TOTAL ASEAN	211 943	228 460	260 787	247 448	264 078	300 176	272 595
Hong Kong	5 806	7 114	6 858	7 292	6 061	6 947	9 442
India	13 126	14 038	13 319	15 451	16 674	17 248	15 421
Jepang / Japan	32 580	38 058	35 382	30 157	28 084	30 481	39 017
Korea Selatan / Korea Rep.	28 901	26 033	24 001	23 878	26 019	27 212	30 102
Pakistan	513	651	487	464	535	619	879
Bangladesh	848	314	469	454	574	521	611
Srilanka	485	423	574	596	555	570	685
Taiwan	17 744	17 499	17 023	18 865	20 533	21 972	24 602
Republik Rakyat Cina / China	42 807	59 319	41 490	40 907	43 780	47 940	59 724
Asia Lainnya / Other Asia	5 923	4 835	5 808	5 331	5 177	5 011	6 612
TOTAL ASIA (Excl.ASEAN)	148 733	168 284	145 411	143 395	147 992	158 521	187 095
Saudi Arabia	7 099	8 400	6 821	8 334	8 433	13 185	14 836
Bahrain	68	57	25	28	73	79	124
Kuwait	220	370	312	314	283	547	620
Mesir / Egypt	302	257	260	233	437	330	553
U. Emirat Arab	358	328	297	300	277	643	951
Yaman	448	580	418	379	536	687	558
Qatar	359	352	378	339	376	430	420
Timur Tengah Lainnya / Other Middle East	1 992	1 753	4 091	2 024	1 858	2 241	2 032
TOTAL MIDDLE EAST	10 846	12 097	12 602	11 951	12 273	18 142	20 094
Austria	1 136	1 288	1 404	1 590	1 247	1 078	2 166
Belgia / Belgium	1 147	1 267	1 586	2 206	1 805	1 748	4 375
Denmark	1 453	2 367	1 734	1 662	1 096	1 536	2 923
Perancis / France	8 834	10 171	11 206	15 317	15 011	11 793	23 228
Jerman / Germany	8 688	9 170	12 092	12 649	11 655	11 352	14 730
Italia / Italy	2 729	2 568	3 003	2 922	2 832	2 791	4 824
Belanda / Netherlands	11 272	10 976	11 390	12 151	10 914	11 224	27 113
Spanyol / Spain	1 446	1 460	1 692	2 279	1 908	2 338	4 057
Portugal / Portugal	931	839	933	1 221	1 115	1 052	1 369
Swedia / Sweden	2 731	3 147	2 853	2 404	1 624	1 772	1 735
Swiss / Switzerland	2 104	1 994	2 612	3 914	2 961	2 625	5 937
Inggris / United Kingdom	12 946	14 031	15 953	20 225	14 986	15 737	20 190
Finlandia / Finland	1 291	1 210	1 102	928	687	887	755
Norwegia / Norway	1 249	1 855	1 642	2 021	876	1 482	2 074
Eropa Barat Lainnya / Other W. Europe	999	1 010	1 050	1 571	1 078	1 442	1 838
Rusia / Russia	13 681	9 462	9 160	6 863	5 619	4 528	5 274
Eropa Timur Lainnya / Other E. Europe	6 903	5 328	6 013	5 224	4 417	4 991	5 966
TOTAL EUROPE	79 540	78 143	85 425	95 147	79 831	78 376	128 554
Amerika Serikat / U S A	14 184	13 831	17 614	16 341	15 213	20 098	20 001
Kanada / Canada	4 682	5 309	5 299	4 843	4 487	4 030	5 133
Amerika Tengah / Central America	117	54	70	64	55	97	131
Amerika Selatan / South America	2 080	1 944	2 196	2 447	2 060	2 100	2 404
Amerika Lainnya / Other America	295	514	496	525	399	408	577
TOTAL AMERICA	21 358	21 652	25 675	24 220	22 214	26 733	28 246
Australia	70 700	54 505	62 209	78 255	66 072	83 885	98 601
Selandia Baru / New Zealand	2 878	2 716	3 360	4 253	4 665	5 077	6 508
Oseania Lainnya / Other Oceania	578	345	140	423	466	689	636
TOTAL OCEANIA	74 156	57 566	65 709	82 931	71 203	89 651	105 745
Afrika Selatan / South Africa	1 150	897	1 226	1 911	1 222	1 587	1 612
Afrika Lainnya / Other Africa	1 095	958	1 233	1 090	1 378	1 216	1 510
TOTAL AFRICA	2 245	1 855	2 459	3 001	2 600	2 803	3 122
JUMLAH / GRAND TOTAL	548 821	568 057	598 068	608 093	600 191	674 402	745 451

KEBANGSAAN/ NATIONALITY	Agt/ Augst	Sept/ Sept	Okt/ Oct	Nov/ Nov	Des/ Dec	JUMLAH/ TOTAL
(1)	(9)	(10)	(11)	(12)	(13)	(14)
Brunei Darussalam	3 035	3 122	3 217	3 304	4 138	38 679
Malaysia	73 869	85 450	93 542	122 741	128 956	1 173 351
Filipina / <i>Philippines</i>	16 272	16 649	18 917	18 353	18 989	210 029
Singapura / <i>Singapore</i>	85 459	100 901	102 370	119 221	155 182	1 324 839
Thailand	8 485	9 512	11 599	10 217	8 677	115 036
Vietnam	1 782	2 493	3 196	4 235	2 273	31 106
Myanmar	1 247	2 231	2 422	3 180	3 644	22 304
Asean Lainnya / <i>Other Asean</i>	22 669	17 622	16 863	19 792	20 505	216 474
TOTAL A S E A N	212 818	237 980	252 126	301 043	342 364	3 131 818
Hong Kong	7 429	7 020	6 877	6 878	7 261	84 985
India	13 587	13 354	14 752	14 954	19 867	181 791
Jepang / <i>Japan</i>	42 314	43 972	35 659	33 258	34 151	423 113
Korea Selatan / <i>Korea R e p .</i>	28 096	23 114	27 026	30 055	26 159	320 596
Pakistan	344	488	530	513	575	6 598
Bangladesh	362	518	526	526	671	6 394
Srilanka	479	508	802	749	593	7 019
Taiwan	18 074	20 723	20 169	17 291	14 427	228 922
Republik Rakyat Cina / <i>China</i>	57 267	51 942	53 039	48 381	48 401	594 997
Asia Lainnya / <i>Other Asia</i>	5 606	6 420	7 188	5 628	8 203	71 742
TOTAL ASIA (Excl.ASEAN)	173 558	168 059	166 568	158 233	160 308	1 926 157
Saudi Arabia	5 649	12 713	10 848	7 470	7 120	110 908
Bahrain	42	133	66	88	96	879
Kuwait	219	426	286	298	269	4 164
Mesir / <i>Egypt</i>	404	394	398	500	401	4 469
U. Emirat Arab	229	299	231	395	412	4 720
Yaman	427	703	895	557	541	6 729
Qatar	329	378	421	342	377	4 501
Timur Tengah Lainnya / <i>Other Middle East</i>	2 001	2 206	2 422	2 124	2 383	27 127
TOTAL MIDDLE EAST	9 300	17 252	15 567	11 774	11 599	163 497
Austria	2 151	1 578	1 615	1 202	919	17 374
Belgia / <i>Belgium</i>	2 305	2 897	2 200	1 544	1 499	24 579
Denmark	1 343	1 388	1 801	1 339	1 308	19 950
Perancis / <i>France</i>	23 841	14 716	15 997	11 267	10 355	171 736
Jerman / <i>Germany</i>	16 298	16 194	15 401	11 592	9 289	149 110
Italia / <i>Italy</i>	8 439	3 256	3 186	2 790	2 916	42 256
Belanda / <i>Netherlands</i>	14 336	16 333	14 868	10 446	12 245	163 268
Spanyol / <i>Spain</i>	5 300	3 293	2 879	2 206	1 799	30 657
Portugal / <i>Portugal</i>	1 778	1 336	1 042	880	1 165	13 661
Swedia / <i>Sweden</i>	1 340	1 552	2 341	2 129	2 876	26 504
Swiss / <i>Switzerland</i>	3 268	3 461	4 544	2 797	2 487	38 704
Inggris / <i>United Kingdom</i>	19 325	18 018	18 057	15 118	16 635	201 221
Finlandia / <i>Finland</i>	851	802	1 242	1 620	1 762	13 137
Norwegia / <i>Norway</i>	1 238	1 420	1 470	1 193	1 283	17 803
Eropa Barat Lainnya / <i>Other W. Europe</i>	1 691	1 398	1 361	1 337	1 778	16 553
Rusia / <i>Russia</i>	6 060	5 083	6 787	9 408	14 513	96 438
Eropa Timur Lainnya / <i>Other E. Europe</i>	5 642	5 872	5 894	5 219	6 451	67 920
TOTAL EUROPE	115 206	98 597	100 685	82 087	89 280	1 110 871
Amerika Serikat / <i>U S A</i>	15 053	16 352	16 994	16 995	20 529	203 205
Kanada / <i>Canada</i>	4 390	4 144	4 727	4 848	5 237	57 129
Amerika Tengah / <i>Central America</i>	70	66	108	59	153	1 044
Amerika Selatan / <i>South America</i>	2 280	2 239	2 237	1 874	2 332	26 193
Amerika Lainnya / <i>Other America</i>	426	462	636	497	500	5 735
TOTAL AMERICA	22 219	23 263	24 702	24 273	28 751	293 306
Australia	80 034	96 481	88 352	70 773	83 509	933 376
Selandia Baru / <i>New Zealand</i>	5 588	4 630	4 881	3 789	4 113	52 458
Oseania Lainnya / <i>Other Oceania</i>	611	777	566	547	819	6 597
TOTAL OCEANIA	86 233	101 888	93 799	75 109	88 441	992 431
Afrika Selatan / <i>South Africa</i>	720	1 559	1 121	1 138	2 139	16 282
Afrika Lainnya / <i>Other Africa</i>	1 030	1 473	1 438	1 291	1 657	15 369
TOTAL AFRICA	1 750	3 032	2 559	2 429	3 796	31 651
JUMLAH / GRAND TOTAL	621 084	650 071	656 006	654 948	724 539	7 649 731

TABEL 14 **DISTRIBUSI BULANAN KEDATANGAN WISATAWAN MANCANEGERA KE INDONESIA MENURUT NEGARA TEMPAT TINGGAL 2011**
TABLE 14 **MONTHLY DISTRIBUTION OF INTERNATIONAL VISITOR ARRIVALS TO INDONESIA BY COUNTRY OF RESIDENCE 2011**

NEGARA TEMPAT TINGGAL/ COUNTRY OF RESIDENCE	Jan/ Jan	Feb/ Feb	Maret/ March	April/ April	Mei/ May	Jun/ June	Juli/ July
(1)	(2)	(3)	(4)	(5)	(6)	(7)	(8)
Brunei Darussalam	3 596	4 000	4 222	3 252	4 781	4 007	4 045
Malaysia	90 716	100 518	110 563	101 166	115 441	114 098	112 594
Filipina / <i>Philippines</i>	19 134	17 071	16 929	18 228	16 202	19 721	22 129
Singapura / <i>Singapore</i>	100 421	111 905	124 165	119 053	123 291	157 140	127 827
Thailand	11 982	9 199	10 780	14 407	11 748	10 815	13 676
Vietnam	2 354	2 158	2 471	2 469	2 983	2 771	3 178
Asean Lainnya / <i>Other Asean</i>	1 894	2 738	1 695	1 035	2 321	1 751	2 637
TOTAL A S E A N	230 097	247 589	270 825	259 610	276 767	310 303	286 086
Hong Kong	8 025	7 359	7 291	7 438	4 767	6 424	6 910
India	8 608	9 996	12 562	13 467	13 883	16 122	14 056
Jepang / <i>Japan</i>	30 432	36 410	37 299	31 720	28 101	30 900	40 018
Korea Selatan / <i>Korea Rep.</i>	27 262	22 700	25 493	24 225	23 382	23 820	30 118
Pakistan	467	264	232	522	455	374	1 484
Bangladesh	407	210	456	413	667	890	1 066
Srilanka	414	248	376	410	768	684	794
Taiwan	16 227	15 629	15 801	18 035	20 656	20 832	24 153
Republik Rakyat Cina / <i>China</i>	42 666	56 279	41 533	39 613	41 756	45 846	58 797
Asia Lainnya / <i>Other Asia</i>	4 290	3 265	5 106	4 805	4 778	4 189	4 354
TOTAL ASIA (Excl.ASEAN)	138 798	152 360	146 149	140 648	139 213	150 081	181 750
Saudi Arabia	8 550	9 730	7 618	9 742	11 628	15 619	16 637
Bahrain	50	148	276	39	82	69	458
Kuwait	174	760	82	163	892	232	1 011
Mesir / <i>Egypt</i>	245	64	132	140	225	525	503
Timur Tengah Lainnya / <i>Other Middle East</i>	3 209	2 581	3 447	3 057	2 158	2 495	4 107
TOTAL MIDDLE EAST	12 228	13 283	11 555	13 141	14 985	18 940	22 716
Austria	904	1 303	1 559	948	765	926	2 327
Belgia / <i>Belgium</i>	1 281	1 329	1 849	1 770	2 235	1 011	4 042
Denmark	1 471	1 212	2 222	2 545	1 316	1 841	2 332
Perancis / <i>France</i>	5 124	4 785	9 546	13 059	11 384	10 968	22 400
Jerman / <i>Germany</i>	8 317	10 172	11 555	12 358	13 753	10 436	14 409
Italia / <i>Italy</i>	2 086	3 423	2 832	3 364	2 764	2 860	5 311
Belanda / <i>Netherlands</i>	12 331	10 127	10 595	12 136	10 715	11 021	25 292
Spanyol / <i>Spain</i>	1 605	1 418	1 472	1 645	1 832	1 693	2 653
Portugal / <i>Portugal</i>	605	817	754	952	611	842	1 040
Swedia / <i>Sweden</i>	1 945	3 440	2 625	2 342	836	2 741	2 433
Swiss / <i>Switzerland</i>	2 674	2 285	2 452	2 464	2 228	2 216	6 223
Inggris / <i>United Kingdom</i>	12 323	14 793	15 022	19 221	13 711	15 729	18 861
Finlandia / <i>Finland</i>	1 340	1 124	1 352	862	1 158	940	400
Norwegia / <i>Norway</i>	799	1 558	1 032	1 676	1 217	1 384	1 685
Eropa Barat Lainnya / <i>Other W. Europe</i>	1 461	983	1 547	1 050	572	1 362	1 186
Rusia / <i>Russia</i>	11 541	8 734	8 143	5 259	5 455	4 894	4 527
Eropa Timur Lainnya / <i>Other E. Europe</i>	6 375	4 425	5 590	5 492	4 509	5 802	5 901
TOTAL EUROPE	72 182	71 928	80 147	87 143	75 061	76 666	121 022
Amerika Serikat / <i>USA</i>	12 885	12 272	16 279	16 109	15 203	20 439	20 371
Kanada / <i>Canada</i>	3 493	4 221	4 368	5 469	5 240	3 827	4 530
Amerika Tengah / <i>Central America</i>	160	111	138	193	142	131	156
Amerika Selatan / <i>South America</i>	2 374	2 693	2 254	2 056	1 876	2 160	2 221
Amerika Lainnya / <i>Other America</i>	231	592	610	998	701	432	1 027
TOTAL AMERICA	19 143	19 889	23 649	24 825	23 162	26 989	28 305
Australia	71 850	57 448	59 710	77 856	65 467	84 430	95 194
Selandia Baru / <i>New Zealand</i>	2 294	2 359	3 122	1 786	2 071	3 958	6 458
Oseania Lainnya / <i>Other Oceania</i>	517	730	732	1 132	683	716	523
TOTAL OCEANIA	74 661	60 537	63 564	80 774	68 221	89 104	102 175
Afrika Selatan / <i>South Africa</i>	910	1 109	975	946	873	892	1 773
Afrika Lainnya / <i>Other Africa</i>	802	1 362	1 204	1 006	1 909	1 427	1 624
TOTAL AFRICA	1 712	2 471	2 179	1 952	2 782	2 319	3 397
JUMLAH / GRAND TOTAL	548 821	568 057	598 068	608 093	600 191	674 402	745 451

TABEL 14 LANJUTAN
TABLE CONTINUATION

NEGARA TEMPAT TINGGAL/ COUNTRY OF RESIDENCE	Agt/ Augst	Sept/ Sept	Okt/ Oct	Nov/ Nov	Des/ Dec	JUMLAH/ TOTAL
(1)	(9)	(10)	(11)	(12)	(13)	(14)
Brunei Darussalam	4 427	4 144	3 189	4 671	3 859	48 193
Malaysia	90 902	91 358	105 394	131 445	138 042	1 302 237
Filipina / <i>Philippines</i>	16 364	17 099	19 889	19 892	21 121	223 779
Singapura / <i>Singapore</i>	101 499	115 725	118 957	131 881	173 724	1 505 588
Thailand	11 286	10 572	12 528	11 035	13 743	141 771
Vietnam	2 269	2 382	3 678	5 394	4 810	36 917
Asean Lainnya / <i>Other Asean</i>	1 891	2 796	2 920	2 592	1 909	26 179
TOTAL A S E A N	228 638	244 076	266 555	306 910	357 208	3 284 664
Hong Kong	7 593	6 303	9 471	8 010	7 055	86 646
India	12 236	12 349	12 570	13 279	15 109	154 237
Jepang / <i>Japan</i>	37 098	42 673	33 909	30 727	33 336	412 623
Korea Selatan / <i>Korea R e p .</i>	26 400	24 823	22 367	27 861	27 610	306 061
Pakistan	522	599	272	403	491	6 085
Bangladesh	748	511	682	1 872	1 069	8 991
Srilanka	315	315	392	744	747	6 207
Taiwan	17 633	23 094	18 875	15 726	15 216	221 877
Republik Rakyat Cina / <i>China</i>	54 919	51 414	51 495	45 428	44 433	574 179
Asia Lainnya / <i>Other Asia</i>	4 811	6 302	6 679	6 141	8 041	62 761
TOTAL ASIA (Excl.ASEAN)	162 275	168 383	156 712	150 191	153 107	1 839 667
Saudi Arabia	6 942	14 256	12 187	9 459	6 416	128 784
Bahrain	43	44	42	347	77	1 675
Kuwait	452	676	226	235	111	5 014
Mesir / <i>Egypt</i>	62	71	348	294	333	2 942
Timur Tengah Lainnya / <i>Other Middle East</i>	2 116	2 577	3 603	3 831	4 289	37 470
TOTAL MIDDLE EAST	9 615	17 624	16 406	14 166	11 226	175 885
Austria	2 042	1 585	814	924	944	15 041
Belgia / <i>Belgium</i>	2 515	2 849	1 562	1 139	969	22 551
Denmark	609	1 032	1 286	928	1 023	17 817
Perancis / <i>France</i>	23 202	13 005	12 596	11 851	10 461	148 381
Jerman / <i>Germany</i>	16 172	15 559	13 487	11 018	7 924	145 160
Italia / <i>Italy</i>	8 326	3 879	3 683	4 572	3 045	46 145
Belanda / <i>Netherlands</i>	16 980	14 908	12 915	11 001	11 042	159 063
Spanyol / <i>Spain</i>	3 546	2 560	2 432	2 151	2 589	25 596
Portugal / <i>Portugal</i>	1 617	1 380	838	852	762	11 070
Swedia / <i>Sweden</i>	2 775	2 604	2 249	1 329	2 206	27 525
Swiss / <i>Switzerland</i>	2 856	3 362	3 177	2 418	3 120	35 475
Inggris / <i>United Kingdom</i>	18 646	17 560	18 180	14 208	14 431	192 685
Finlandia / <i>Finland</i>	1 637	894	904	1 463	2 043	14 117
Norwegia / <i>Norway</i>	1 541	1 038	1 678	2 055	915	16 578
Europa Barat Lainnya / <i>Other W. Europe</i>	1 774	1 039	1 967	1 401	1 518	15 860
Rusia / <i>Russia</i>	5 525	5 221	6 079	8 347	13 701	87 426
Europa Timur Lainnya / <i>Other E. Europe</i>	5 794	5 068	5 641	5 082	5 696	65 375
TOTAL EUROPE	115 557	93 543	89 488	80 739	82 389	1 045 865
Amerika Serikat / <i>U S A</i>	14 997	17 230	17 094	17 233	24 163	204 275
Kanada / <i>Canada</i>	3 767	4 121	6 232	4 973	4 046	54 287
Amerika Tengah / <i>Central America</i>	294	105	244	441	200	2 315
Amerika Selatan / <i>South America</i>	2 252	1 818	3 247	1 800	1 815	26 566
Amerika Lainnya / <i>Other America</i>	462	563	1 646	691	1 665	9 618
TOTAL AMERICA	21 772	23 837	28 463	25 138	31 889	297 061
Australia	78 231	94 967	89 746	72 519	83 691	931 109
Selandia Baru / <i>New Zealand</i>	2 351	4 451	4 102	2 282	1 449	36 683
Oseania Lainnya / <i>Other Oceania</i>	503	784	390	246	201	7 157
TOTAL OCEANIA	81 085	100 202	94 238	75 047	85 341	974 949
Afrika Selatan / <i>South Africa</i>	984	1 213	2 429	1 106	2 369	15 579
Afrika Lainnya / <i>Other Africa</i>	1 158	1 193	1 715	1 651	1 010	16 061
TOTAL AFRICA	2 142	2 406	4 144	2 757	3 379	31 640
JUMLAH / GRAND TOTAL	621 084	650 071	656 006	654 948	724 539	7 649 731

TABEL 15 **PROFIL KEDATANGAN WISATAWAN MANCANEGERA KE INDONESIA 2010 DAN 2011**
TABLE 15 **PROFILE OF INTERNATIONAL VISITOR ARRIVALS TO INDONESIA 2010 AND 2011**

KARAKTERISTIK / CHARACTERISTIC	2010		2011	
	Pengunjung/ Visitor	Persentase / Percentage (%)	Pengunjung/ Visitor	Persentase / Percentage (%)
(1)	(2)	(3)	(4)	(5)
JENIS KELAMIN / SEX				
♦ Laki laki / <i>Male</i>	4 724 416	67,46	5 122 117	66,96
♦ Perempuan / <i>Female</i>	2 278 528	32,54	2 527 614	33,04
JENIS AKOMODASI / TYPE OF ACCOMODATION				
♦ Hotel / <i>Hotel</i>	5 588 783	79,81	6 045 250	79,03
♦ Rumah Teman / <i>Res. Of Friends</i>	440 102	6,28	478 846	6,26
♦ Akomodasi Lainnya / <i>Other Accom.</i>	974 059	13,91	1 125 635	14,71
KELOMPOK UMUR / AGE GROUP				
♦ Kurang dari 15 / <i>Under 15</i>	218 262	3,12	300 064	3,92
♦ 15 - 24	619 244	8,84	668 980	8,74
♦ 25 - 34	1 928 808	27,54	2 113 342	27,63
♦ 35 - 44	1 788 136	25,53	2 030 275	26,54
♦ 45 - 54	1 320 773	18,86	1 429 461	18,69
♦ 55 - 64	664 783	9,49	709 529	9,28
♦ Lebih dari 64 / <i>Over 64</i>	462 938	6,61	398 080	5,20
MAKSUD KUNJUNGAN / PURPOSE OF VISIT				
♦ Bisnis / <i>Business</i>	2 182 880	31,17	2 333 902	30,51
♦ Misi / <i>Official Mission</i>	108 592	1,55	114 651	1,50
♦ Konvensi / <i>Convention</i>	236 082	3,37	251 998	3,30
♦ Berlibur / <i>Holiday</i>	4 148 046	59,23	4 601 326	60,15
♦ Pendidikan / <i>Education</i>	42 282	0,60	44 611	0,58
♦ Lainnya / <i>Others</i>	285 062	4,08	303 243	3,96
PEKERJAAN / OCCUPATION				
♦ Profesional / <i>Professional</i>	2 536 340	36,22	2 680 137	35,04
♦ Manajemen / Administrasi / <i>Managemnet / Administration</i>	1 661 967	23,73	1 767 310	23,10
♦ Sales / Karyawan / Teknisi / <i>Sales / Clerical / Technical</i>	1 032 455	14,74	1 142 366	14,93
♦ Pelajar / <i>Student</i>	708 337	10,11	789 154	10,32
♦ Ibu Rumah tangga / <i>Housewife</i>	449 411	6,42	466 150	6,09
♦ Lainnya / <i>Others</i>	614 434	8,78	804 614	10,52

TABEL 16 KEDATANGAN WISATAWAN MANCANEGERA KE INDONESIA MENURUT NEGARA TEMPAT TINGGAL DAN JENIS KELAMIN 2011
TABLE 16 INTERNATIONAL VISITOR ARRIVALS TO INDONESIA BY COUNTRY OF RESIDENCE AND SEX 2011

NEGARA TEMPAT TINGGAL/ COUNTRY OF RESIDENCE	Laki-Laki / Male		Perempuan / Female		JUMLAH / TOTAL
	Pengunjung / Visitor	Persentase / Percentage	Pengunjung / Visitor	Persentase / Percentage	Pengunjung / Visitor
(1)	(2)	(3)	(4)	(5)	(6)
Brunei Darussalam / Brunei	32 209	66.83	15 984	33.17	48 193
Malaysia	975 524	74.91	326 713	25.09	1 302 237
Filipina / Philippines	163 488	73.06	60 291	26.94	223 779
Singapura / Singapore	1 270 504	84.39	235 084	15.61	1 505 588
Thailand	96 438	68.02	45 333	31.98	141 771
Vietnam	22 377	60.61	14 540	39.39	36 917
Asean Lainnya / Other Asean	17 094	65.30	9 085	34.70	26 179
TOTAL A S E A N	2 577 634	78.47	707 030	21.53	3 284 664
Hong Kong	51 608	59.56	35 038	40.44	86 646
India	117 221	76.00	37 016	24.00	154 237
Jepang / Japan	250 685	60.75	161 938	39.25	412 623
Korea Selatan / South Korea	187 075	61.12	118 986	38.88	306 061
Pakistan	3 280	53.90	2 805	46.10	6 085
Bangladesh	6 673	74.22	2 318	25.78	8 991
Sri Lanka	5 126	82.58	1 081	17.42	6 207
Taiwan	113 413	51.12	108 464	48.88	221 877
Republik Rakyat Cina / China	343 629	59.85	230 550	40.15	574 179
Asia Lainnya / Other Asia	36 165	57.62	26 596	42.38	62 761
TOTAL ASIA (Excl.ASEAN)	1 114 875	60.60	724 792	39.40	1 839 667
Saudi Arabia	107 268	83.29	21 516	16.71	128 784
Bahrain	1 402	83.70	273	16.30	1 675
Kuwait	3 634	72.48	1 380	27.52	5 014
Mesir / Egypt	1 895	64.41	1 047	35.59	2 942
Timur Tengah Lainnya / Other Middle East	26 193	69.90	11 277	30.10	37 470
TOTAL MIDDLE EAST	140 392	79.82	35 493	20.18	175 885
Austria	9 153	60.85	5 888	39.15	15 041
Belgia / Belgium	12 960	57.47	9 591	42.53	22 551
Denmark	10 807	60.66	7 010	39.34	17 817
Perancis / France	82 486	55.59	65 895	44.41	148 381
Jerman / Germany	85 493	58.90	59 667	41.10	145 160
Italia / Italy	30 384	65.84	15 761	34.16	46 145
Belanda / Netherlands	85 941	54.03	73 122	45.97	159 063
Spanyol / Spain	13 969	54.57	11 627	45.43	25 596
Portugal	6 797	61.40	4 273	38.60	11 070
Swedia / Sweden	16 429	59.69	11 096	40.31	27 525
Swiss / Switzerland	21 687	61.13	13 788	38.87	35 475
Inggris / United Kingdom	115 050	59.71	77 635	40.29	192 685
Finlandia / Finland	7 558	53.54	6 559	46.46	14 117
Norwegia / Norway	9 868	59.52	6 710	40.48	16 578
Eropa Barat Lainnya / Other W. Europe	9 454	59.61	6 406	40.39	15 860
Rusia / Russia	35 979	41.15	51 447	58.85	87 426
Eropa Timur Lainnya / Other E. Europe	35 620	54.49	29 755	45.51	65 375
TOTAL EUROPE	589 635	56.38	456 230	43.62	1 045 865
Amerika Serikat / U S A	129 203	63.25	75 072	36.75	204 275
Kanada / Canada	33 888	62.42	20 399	37.58	54 287
Amerika Tengah / Central America	1 463	63.20	852	36.80	2 315
Amerika Selatan / South America	14 313	53.88	12 253	46.12	26 566
Amerika Lainnya / Other America	5 979	62.16	3 639	37.84	9 618
TOTAL AMERICA	184 846	62.22	112 215	37.78	297 061
Australia	469 192	50.39	461 917	49.61	931 109
Selandia Baru / New Zealand	22 314	60.83	14 369	39.17	36 683
Oseania Lainnya / Other Oceania	4 267	59.62	2 890	40.38	7 157
TOTAL OCEANIA	495 773	50.85	479 176	49.15	974 949
Afrika Selatan / South Africa	8 683	55.74	6 896	44.26	15 579
Afrika Lainnya / Other Africa	10 279	64.00	5 782	36.00	16 061
TOTAL AFRICA	18 962	59.93	12 678	40.07	31 640
JUMLAH / GRAND TOTAL	5 122 117	66.96	2 527 614	33.04	7 649 731

TABEL 17 KEDATANGAN WISATAWAN MANCANEGERA KE INDONESIA MENURUT NEGARA TEMPAT TINGGAL DAN JENIS AKOMODASI 2011
TABLE 17 INTERNATIONAL VISITOR ARRIVALS TO INDONESIA BY COUNTRY OF RESIDENCE AND TYPE OF ACCOMMODATION USED 2011

NEGARA TEMPAT TINGGAL/ COUNTRY OF RESIDENCE	HOTEL/HOTEL		RUMAH TEMAN/RES. OF FRIENDS		LAINNYA/OTHERS		JUMLAH/TOTAL Visitor
	Pengunjung/ Visitor	Persentase / Percentage (%)	Pengunjung/ Visitor	Persentase / Percentage (%)	Pengunjung/ Visitor	Persentase / Percentage (%)	
(1)	(2)	(3)	(4)	(5)	(6)	(7)	(8)
Brunei Darussalam / Brunei	37 230	77.25	5 054	10.49	5 909	12.26	48 193
Malaysia	1 090 476	83.74	81 486	6.26	130 275	10.00	1 302 237
Filipina / Philippines	144 464	64.56	10 106	4.52	69 209	30.93	223 779
Singapura / Singapore	1 179 577	78.35	132 725	8.82	193 286	12.84	1 505 588
Thailand	120 196	84.78	5 739	4.05	15 836	11.17	141 771
Vietnam	25 671	69.54	3 639	9.86	7 607	20.61	36 917
Asean Lainnya / Other Asean	15 194	58.04	2 554	9.76	8 431	32.21	26 179
TOTAL A S E A N	2 612 808	79.55	241 303	7.35	430 553	13.11	3 284 664
Hong Kong	64 945	74.95	9 986	11.53	11 715	13.52	86 646
India	104 373	67.67	10 828	7.02	39 036	25.31	154 237
Jepang / Japan	282 152	68.38	9 332	2.26	121 139	29.36	412 623
Korea Selatan / South Korea	266 138	86.96	11 027	3.60	28 896	9.44	306 061
Pakistan	4 308	70.80	496	8.15	1 281	21.05	6 085
Bangladesh	7 203	80.11	263	2.93	1 525	16.96	8 991
Sri Lanka	4 169	67.17	281	4.53	1 757	28.31	6 207
Taiwan	187 437	84.48	20 101	9.06	14 339	6.46	221 877
Republik Rakyat Cina / China	447 912	78.01	10 060	1.75	116 207	20.24	574 179
Asia Lainnya / Other Asia	47 894	76.31	1 712	2.73	13 155	20.96	62 761
TOTAL ASIA (Excl.ASEAN)	1 416 531	77.00	74 086	4.03	349 050	18.97	1 839 667
Saudi Arabia	119 521	92.81	3 505	2.72	5 758	4.47	128 784
Bahrain	1 490	88.96	151	9.01	34	2.03	1 675
Kuwait	3 303	65.88	510	10.17	1 201	23.95	5 014
Mesir / Egypt	1 941	65.98	509	17.30	492	16.72	2 942
Timur Tengah Lainnya / Other Middle East	30 719	81.98	2 689	7.18	4 062	10.84	37 470
TOTAL MIDDLE EAST	156 974	89.25	7 364	4.19	11 547	6.57	175 885
Austria	12 245	81.41	1 174	7.81	1 622	10.78	15 041
Belgia / Belgium	18 293	81.12	2 000	8.87	2 258	10.01	22 551
Denmark	16 277	91.36	369	2.07	1 171	6.57	17 817
Perancis / France	123 323	83.11	9 155	6.17	15 903	10.72	148 381
Jerman / Germany	119 879	82.58	8 635	5.95	16 646	11.47	145 160
Italia / Italy	37 494	81.25	2 015	4.37	6 636	14.38	46 145
Belanda / Netherlands	132 048	83.02	7 660	4.82	19 355	12.17	159 063
Spanyol / Spain	21 093	82.41	2 282	8.92	2 221	8.68	25 596
Portugal	9 255	83.60	626	5.65	1 189	10.74	11 070
Swedia / Sweden	22 976	83.47	1 846	6.71	2 703	9.82	27 525
Swiss / Switzerland	29 744	83.84	3 438	9.69	2 293	6.46	35 475
Inggris / United Kingdom	153 308	79.56	14 500	7.53	24 877	12.91	192 685
Finlandia / Finland	12 166	86.18	80	0.57	1 871	13.25	14 117
Norwegia / Norway	14 876	89.73	774	4.67	928	5.60	16 578
Europa Barat Lainnya / Other W. Europe	12 979	81.83	680	4.29	2 201	13.88	15 860
Rusia / Russia	77 827	89.02	1 359	1.55	8 240	9.43	87 426
Europa Timur Lainnya / Other E. Europe	53 911	82.46	2 450	3.75	9 014	13.79	65 375
TOTAL EUROPE	867 694	82.96	59 043	5.65	119 128	11.39	1 045 865
Amerika Serikat / USA	97 961	47.96	40 378	19.77	65 936	32.28	204 275
Kanada / Canada	41 964	77.30	7 215	13.29	5 108	9.41	54 287
Amerika Tengah / Central America	1 987	85.83	184	7.95	144	6.22	2 315
Amerika Selatan / South America	21 223	79.89	2 312	8.70	3 031	11.41	26 566
Amerika Lainnya / Other America	7 129	74.12	1 565	16.27	924	9.61	9 618
TOTAL AMERICA	170 264	57.32	51 654	17.39	75 143	25.30	297 061
Australia	766 025	82.27	38 185	4.10	126 899	13.63	931 109
Selandia Baru / New Zealand	25 244	68.82	4 428	12.07	7 011	19.11	36 683
Oseania Lainnya / Other Oceania	5 107	71.36	364	5.09	1 686	23.56	7 157
TOTAL OCEANIA	796 376	81.68	42 977	4.41	135 596	13.91	974 949
Afrika Selatan / South Africa	12 475	80.08	1 067	6.85	2 037	13.08	15 579
Afrika Lainnya / Other Africa	12 128	75.51	1 352	8.42	2 581	16.07	16 061
TOTAL AFRICA	24 603	77.76	2 419	7.65	4 618	14.60	31 640
JUMLAH / GRAND TOTAL	6 045 250	79.03	478 846	6.26	1 125 635	14.71	7 649 731

TABEL 18 KEDATANGAN WISATAWAN MANCANEGERA KE INDONESIA MENURUT NEGARA TEMPAT TINGGAL DAN KELOMPOK UMUR 2011
TABLE 18 INTERNATIONAL VISITOR ARRIVALS TO INDONESIA BY COUNTRY OF RESIDENCE AND AGE GROUP 2011

NEGARA TEMPAT TINGGAL / COUNTRY OF RESIDENCE	< 15	15–24	25–34	35–44	45–54	55–64	> 64	JUMLAH / TOTAL
(1)	(2)	(3)	(4)	(5)	(6)	(7)	(8)	(9)
Brunei Darussalam / <i>Brunei</i>	4 964	6 459	7 394	11 057	11 964	4 437	1 918	48 193
Malaysia	64 991	75 157	336 014	392 139	293 204	91 486	49 246	1 302 237
Filipina / <i>Philippines</i>	12 134	13 075	77 143	61 320	36 928	16 101	7 078	223 779
Singapura / <i>Singapore</i>	45 951	65 877	454 083	470 451	273 542	134 463	61 221	1 505 588
Thailand	4 320	8 438	37 906	42 148	25 643	15 886	7 430	141 771
Vietnam	926	3 887	12 549	9 482	6 938	2 226	909	36 917
Asean Lainnya / <i>Other Asean</i>	8 242	1 992	4 026	4 582	3 592	2 517	1 228	26 179
TOTAL A S E A N	141 528	174 885	929 115	991 179	651 811	267 116	129 030	3 284 664
Hong Kong	5 093	4 031	17 916	22 788	14 656	10 789	11 373	86 646
India	9 745	15 098	52 269	37 072	21 764	10 936	7 353	154 237
Jepang / <i>Japan</i>	9 091	32 192	110 989	107 434	68 289	56 442	28 186	412 623
Korea Selatan / <i>South Korea</i>	13 843	15 198	90 681	75 131	61 482	31 537	18 189	306 061
Pakistan	255	350	1 561	1 923	1 407	447	142	6 085
Bangladesh	1 015	541	2 600	2 594	1 000	484	757	8 991
Sri Lanka	346	523	1 423	1 583	1 436	503	393	6 207
Taiwan	8 655	15 467	77 572	54 719	31 942	20 333	13 189	221 877
Republik Rakyat Cina / <i>China</i>	19 128	41 499	203 740	169 885	81 651	32 599	25 677	574 179
Asia Lainnya / <i>Other Asia</i>	4 945	6 257	16 561	12 800	9 296	5 543	7 359	62 761
TOTAL ASIA (Excl.ASEAN)	72 116	131 156	575 312	485 929	292 923	169 613	112 618	1 839 667
Saudi Arabia	10 642	13 965	43 227	36 625	16 924	4 690	2 711	128 784
Bahrain	236	96	341	526	174	140	162	1 675
Kuwait	721	523	1 025	1 263	778	487	217	5 014
Mesir / <i>Egypt</i>	140	299	865	652	496	392	98	2 942
Timur Tengah Lainnya / <i>Other Middle East</i>	1 110	3 670	11 528	9 732	6 020	2 720	2 690	37 470
TOTAL MIDDLE EAST	12 849	18 553	56 986	48 798	24 392	8 429	5 878	175 885
Austria	309	1 772	3 899	3 963	2 596	1 319	1 183	15 041
Belgia / <i>Belgium</i>	653	2 557	6 025	4 054	5 395	2 649	1 218	22 551
Denmark	685	2 442	3 924	3 012	2 739	2 618	2 397	17 817
Perancis / <i>France</i>	6 129	13 729	41 382	24 745	28 174	21 985	12 237	148 381
Jerman / <i>Germany</i>	2 823	13 217	40 693	28 862	32 038	16 741	10 786	145 160
Italia / <i>Italy</i>	1 275	3 085	11 625	12 798	9 891	4 945	2 526	46 145
Belanda / <i>Netherlands</i>	6 481	16 304	32 022	23 531	37 435	21 354	21 936	159 063
Spanyol / <i>Spain</i>	207	1 316	10 584	6 886	3 070	1 956	1 577	25 596
Portugal	139	614	4 362	3 029	1 159	980	787	11 070
Swedia / <i>Sweden</i>	1 118	6 158	6 204	4 480	3 819	3 164	2 582	27 525
Swiss / <i>Switzerland</i>	1 328	3 212	9 485	7 901	6 429	4 345	2 775	35 475
Inggris / <i>United Kingdom</i>	8 649	21 383	53 342	34 288	34 133	25 192	15 698	192 685
Finlandia / <i>Finland</i>	164	3 666	4 972	1 762	1 429	1 350	774	14 117
Norwegia / <i>Norway</i>	484	4 950	3 211	2 878	2 567	1 552	936	16 578
Eropa Barat Lainnya / <i>Other W. Europe</i>	243	2 017	6 178	2 365	2 565	1 473	1 019	15 860
Rusia / <i>Russia</i>	711	16 422	26 646	18 195	12 329	7 464	5 659	87 426
Eropa Timur Lainnya / <i>Other E. Europe</i>	2 274	5 393	24 793	16 201	9 903	2 636	4 175	65 375
TOTAL EUROPE	33 672	118 237	289 347	198 950	195 671	121 723	88 265	1 045 865
Amerika Serikat / <i>USA</i>	4 971	13 857	49 521	49 387	49 824	19 223	17 492	204 275
Kanada / <i>Canada</i>	1 497	7 615	11 970	8 857	8 926	8 246	7 176	54 287
Amerika Tengah / <i>Central America</i>	58	191	842	555	314	188	167	2 315
Amerika Selatan / <i>South America</i>	235	5 434	9 224	5 057	3 602	1 713	1 301	26 566
Amerika Lainnya / <i>Other America</i>	31	1 474	3 261	1 920	1 776	674	482	9 618
TOTAL AMERICA	6 792	28 571	74 818	65 776	64 442	30 044	26 618	297 061
Australia	31 182	190 154	170 422	223 309	185 050	101 978	29 014	931 109
Selandia Baru / <i>New Zealand</i>	1 005	4 745	6 663	7 386	7 117	5 467	4 300	36 683
Oseania Lainnya / <i>Other Oceania</i>	44	124	1 416	1 950	2 305	1 147	171	7 157
TOTAL OCEANIA	32 231	195 023	178 501	232 645	194 472	108 592	33 485	974 949
Afrika Selatan / <i>South Africa</i>	511	1 006	5 060	3 079	2 749	2 700	474	15 579
Afrika Lainnya / <i>Other Africa</i>	365	1 549	4 203	3 919	3 001	1 312	1 712	16 061
TOTAL AFRICA	876	2 555	9 263	6 998	5 750	4 012	2 186	31 640
JUMLAH / GRAND TOTAL	300 064	668 980	2 113 342	2 030 275	1 429 461	709 529	398 080	7 649 731
SHARE (%)	3,92	8,74	27,63	26,54	18,69	9,28	5,20	100,00

TABEL 19 KEDATANGAN WISATAWAN MANCANEGERA KE INDONESIA MENURUT NEGARA TEMPAT TINGGAL DAN MAKSUD KUNJUNGAN 2011
TABLE 19 INTERNATIONAL VISITOR ARRIVALS TO INDONESIA BY COUNTRY OF RESIDENCE AND PURPOSE OF VISIT 2011

NEGARA TEMPAT TINGGAL / COUNTRY OF RESIDENCE	Bisnis / Business	Misi / Official Mission	Konvensi / Convention	Berlibur / Holiday	Pendidikan / Education	Lainnya / Others	JUMLAH / TOTAL
(1)	(2)	(3)	(4)	(5)	(6)	(7)	(8)
Brunei Darussalam / Brunei	27 418	409	1 593	14 482	68	4 223	48 193
Malaysia	546 401	7 758	25 738	687 265	10 896	24 179	1 302 237
Filipina / Philippines	98 187	2 796	20 793	78 835	2 206	20 962	223 779
Singapura / Singapore	686 112	5 963	14 806	770 903	5 361	22 443	1 505 588
Thailand	35 968	3 645	4 194	85 660	1 436	10 868	141 771
Vietnam	9 151	1 224	1 734	14 760	1 093	8 955	36 917
Asean Lainnya / Other Asean	5 733	2 367	1 645	10 074	577	5 783	26 179
TOTAL A S E A N	1 408 970	24 162	70 503	1 661 979	21 637	97 413	3 284 664
Hong Kong	26 502	211	652	50 587	264	8 430	86 646
India	42 035	7 446	2 988	89 466	666	11 636	154 237
Jepang / Japan	75 979	4 437	71 272	244 873	1 338	14 724	412 623
Korea Selatan / South Korea	80 419	4 462	19 388	183 708	2 643	15 441	306 061
Pakistan	881	285	720	2 575	51	1 573	6 085
Bangladesh	1 863	671	878	4 503	382	694	8 991
Sri Lanka	2 005	587	433	2 281	0	901	6 207
Taiwan	49 000	1 099	1 466	162 274	546	7 492	221 877
Republik Rakyat Cina / China	131 622	41 591	7 403	359 932	2 289	31 342	574 179
Asia Lainnya / Other Asia	9 029	1 444	1 228	41 254	1 100	8 706	62 761
TOTAL ASIA (Excl.ASEAN)	419 335	62 233	106 428	1 141 453	9 279	100 939	1 839 667
Saudi Arabia	83 330	1 151	25 673	14 048	759	3 823	128 784
Bahrain	758	80	85	511	0	241	1 675
Kuwait	2 028	148	427	902	74	1 435	5 014
Mesir / Egypt	1 105	171	0	1 068	0	598	2 942
Timur Tengah Lainnya / Other Middle East	14 610	1 185	1 029	14 446	879	5 321	37 470
TOTAL MIDDLE EAST	101 831	2 735	27 214	30 975	1 712	11 418	175 885
Austria	2 595	101	80	11 525	0	740	15 041
Belgia / Belgium	6 587	154	245	14 408	36	1 121	22 551
Denmark	3 087	237	60	13 427	60	946	17 817
Perancis / France	29 965	787	5 477	105 075	394	6 683	148 381
Jerman / Germany	29 101	342	682	109 551	1 166	4 318	145 160
Italia / Italy	11 225	132	209	31 391	143	3 045	46 145
Belanda / Netherlands	66 026	393	550	87 044	780	4 270	159 063
Spanyol / Spain	5 486	337	287	17 870	287	1 329	25 596
Portugal	1 318	227	408	7 961	123	1 033	11 070
Swedia / Sweden	3 544	1 465	86	21 639	2	789	27 525
Swiss / Switzerland	6 893	309	109	26 788	49	1 327	35 475
Inggris / United Kingdom	44 708	808	10 850	122 679	498	13 142	192 685
Finlandia / Finland	2 117	0	0	11 240	87	673	14 117
Norwegia / Norway	3 192	306	122	11 125	1 347	486	16 578
Eropa Barat Lainnya / Other W. Europe	3 269	122	203	10 561	56	1 649	15 860
Rusia / Russia	6 356	252	459	75 411	101	4 847	87 426
Eropa Timur Lainnya / Other E. Europe	13 435	1 424	6 881	36 733	1 258	5 644	65 375
TOTAL EUROPE	238 904	7 396	26 708	714 428	6 387	52 042	1 045 865
Amerika Serikat / U S A	57 132	13 501	6 808	112 019	1 894	12 921	204 275
Kanada / Canada	13 575	341	477	33 112	548	6 234	54 287
Amerika Tengah / Central America	415	0	122	1 087	34	657	2 315
Amerika Selatan / South America	4 107	481	740	18 619	166	2 453	26 566
Amerika Lainnya / Other America	1 721	93	111	5 955	21	1 717	9 618
TOTAL AMERICA	76 950	14 416	8 258	170 792	2 663	23 982	297 061
Australia	73 028	2 456	10 318	832 446	2 113	10 748	931 109
Selandia Baru / New Zealand	6 290	325	689	27 179	146	2 054	36 683
Oseania Lainnya / Other Oceania	2 875	0	80	3 033	401	768	7 157
TOTAL OCEANIA	82 193	2 781	11 087	862 658	2 660	13 570	974 949
Afrika Selatan / South Africa	2 104	300	648	10 916	217	1 394	15 579
Afrika Lainnya / Other Africa	3 615	628	1 152	8 125	56	2 485	16 061
TOTAL AFRICA	5 719	928	1 800	19 041	273	3 879	31 640
JUMLAH / GRAND TOTAL	2 333 902	114 651	251 998	4 601 326	44 611	303 243	7 649 731
SHARE (%)	30,51	1,50	3,30	60,15	0,58	3,96	100,00

TABEL 20 **KEDATANGAN WISATAWAN MANCANEGARA KE INDONESIA MENURUT NEGARA TEMPAT TINGGAL DAN PEKERJAAN 2011**
TABLE 20 **INTERNATIONAL VISITOR ARRIVALS TO INDONESIA BY COUNTRY OF RESIDENCE AND OCCUPATION 2011**

NEGARA TEMPAT TINGGAL / COUNTRY OF RESIDENCE	Profesional/ Professional	Manajemen/ Administrasi/ Management/ Administ.	Sales/Karyawan/ Teknisi/Sales/ Clerc./Technical	Pelajar/ Student	Ibu Rumahtangga/ Housewife	Lainnya/ Others	JUMLAH/ TOTAL
(1)	(2)	(3)	(4)	(5)	(6)	(7)	(8)
Brunei Darussalam / Brunei	9 906	8 727	2 761	5 281	2 122	19 396	48 193
Malaysia	339 070	484 453	191 830	93 974	87 987	104 923	1 302 237
Filipina / Philippines	70 739	75 758	39 892	9 754	7 860	19 776	223 779
Singapura / Singapore	782 342	244 010	248 046	153 548	33 178	44 464	1 505 588
Thailand	43 534	37 152	13 312	7 829	7 759	32 185	141 771
Vietnam	7 485	7 814	7 121	2 307	2 790	9 400	36 917
Asean Lainnya / Other Asean	6 354	4 453	3 894	2 513	1 792	7 173	26 179
TOTAL A S E A N	1 259 430	862 367	506 856	275 206	143 488	237 317	3 284 664
Hong Kong	24 570	20 122	11 654	7 861	8 572	13 867	86 646
India	53 815	27 512	24 494	12 134	14 686	21 596	154 237
Jepang / Japan	93 027	73 313	74 049	35 027	74 292	62 915	412 623
Korea Selatan / South Korea	71 003	65 613	84 397	20 382	32 256	32 410	306 061
Pakistan	2 719	1 072	848	159	372	915	6 085
Bangladesh	2 767	1 335	1 194	1 241	603	1 851	8 991
Sri Lanka	2 538	926	1 401	47	185	1 110	6 207
Taiwan	42 616	30 083	81 739	11 323	15 084	41 032	221 877
Republik Rakyat Cina / China	205 211	130 333	104 117	42 690	25 701	66 127	574 179
Asia Lainnya / Other Asia	19 249	11 330	6 849	6 265	5 487	13 581	62 761
TOTAL ASIA (Excl.ASEAN)	517 515	361 639	390 742	137 129	177 238	255 404	1 839 667
Saudi Arabia	66 239	16 685	4 066	12 342	4 898	24 554	128 784
Bahrain	521	338	49	303	11	453	1 675
Kuwait	602	615	378	512	333	2 574	5 014
Mesir / Egypt	1 270	524	237	135	172	604	2 942
Timur Tengah Lainnya / Other Middle East	9 024	9 503	5 664	2 965	3 258	7 056	37 470
TOTAL MIDDLE EAST	77 656	27 665	10 394	16 257	8 672	35 241	175 885
Austria	3 943	3 089	1 549	2 725	361	3 374	15 041
Belgia / Belgium	5 466	7 809	2 117	3 069	509	3 581	22 551
Denmark	4 975	4 236	1 318	2 725	820	3 743	17 817
Perancis / France	48 677	35 577	12 478	16 458	5 223	29 968	148 381
Jerman / Germany	42 848	34 909	14 443	18 081	6 882	27 997	145 160
Italia / Italy	17 761	10 793	3 655	3 824	1 170	8 942	46 145
Belanda / Netherlands	40 110	34 615	11 744	13 951	15 129	43 514	159 063
Spanyol / Spain	12 603	5 488	1 265	1 928	970	3 342	25 596
Portugal	5 770	2 174	622	535	177	1 792	11 070
Swedia / Sweden	7 686	4 699	2 880	5 575	479	6 206	27 525
Swiss / Switzerland	11 190	11 154	2 361	3 835	2 247	4 688	35 475
Inggris / United Kingdom	84 683	40 557	23 351	14 170	8 044	21 880	192 685
Finlandia / Finland	4 182	2 001	1 778	3 954	240	1 962	14 117
Norwegia / Norway	3 975	2 890	2 537	4 619	432	2 125	16 578
Eropa Barat Lainnya / Other W. Europe	5 778	2 840	2 345	1 975	924	1 998	15 860
Rusia / Russia	19 628	34 081	5 887	8 107	6 126	13 597	87 426
Eropa Timur Lainnya / Other E. Europe	22 952	12 557	8 765	6 163	2 061	12 877	65 375
TOTAL EUROPE	342 227	249 469	99 095	111 694	51 794	191 586	1 045 865
Amerika Serikat / U S A	90 886	36 761	18 914	22 644	10 029	25 041	204 275
Kanada / Canada	22 080	8 696	5 942	7 625	2 422	7 522	54 287
Amerika Tengah / Central America	876	380	233	274	239	313	2 315
Amerika Selatan / South America	8 709	4 572	1 936	5 808	1 499	4 042	26 566
Amerika Lainnya / Other America	3 270	1 692	1 333	1 671	576	1 076	9 618
TOTAL AMERICA	125 821	52 101	28 358	38 022	14 765	37 994	297 061
Australia	333 318	197 084	98 909	203 984	65 094	32 720	931 109
Selandia Baru / New Zealand	13 156	7 620	4 468	4 062	2 308	5 069	36 683
Oseania Lainnya / Other Oceania	972	826	438	319	36	4 566	7 157
TOTAL OCEANIA	347 446	205 530	103 815	208 365	67 438	42 355	974 949
Afrika Selatan / South Africa	5 888	4 095	1 777	1 072	1 517	1 230	15 579
Afrika Lainnya / Other Africa	4 154	4 444	1 329	1 409	1 238	3 487	16 061
TOTAL AFRICA	10 042	8 539	3 106	2 481	2 755	4 717	31 640
JUMLAH / GRAND TOTAL	2 680 137	1 767 310	1 142 366	789 154	466 150	804 614	7 649 731
SHARE (%)	35,04	23,10	14,93	10,32	6,09	10,52	100,00

TABEL 21 WISATAWAN MANCANEGARA YANG DATANG KE INDONESIA MENURUT MAKSUD KUNJUNGAN DAN JENIS AKOMODASI 2011
TABLE INTERNATIONAL VISITOR ARRIVALS TO INDONESIA BY PURPOSE OF VISIT AND TYPE OF ACCOMMODATION USED 2011

MAKSUD KUNJUNGAN / PURPOSE OF VISIT	Hotel/Hotel	Rmh. Teman/Keluarga/ Res. of Friend/Relatives	Lainnya/Others	JUMLAH / TOTAL
(1)	(2)	(3)	(4)	(5)
♦ BISNIS / BUSINESS	1 985 754	229 581	118 567	2 333 902
SHARE (%)	85,08	9,84	5,08	100,00
♦ MISI / OFFICIAL MISSION	78 085	2 618	33 948	114 651
SHARE (%)	68,11	2,28	29,61	100,00
♦ KONVENSII / CONVENTION	207 632	3 503	40 863	251 998
SHARE (%)	82,39	1,39	16,22	100,00
♦ BERLIBUR / HOLIDAY	3 590 760	223 496	787 070	4 601 326
SHARE (%)	78,04	4,86	17,10	100,00
♦ PENDIDIKAN / EDUCATION	27 121	2 242	15 248	44 611
SHARE (%)	60,79	5,03	34,18	100,00
♦ LAINNYA / OTHERS	155 898	17 406	129 939	303 243
SHARE (%)	51,41	5,74	42,85	100,00
JUMLAH / TOTAL	6 045 250	478 846	1 125 635	7 649 731
SHARE (%)	79,03	6,26	14,71	100,00

TABEL 22 WISATAWAN MANCANEGERA YANG DATANG KE INDONESIA MENURUT MAKSUD KUNJUNGAN DAN KELOMPOK UMUR 2011
TABLE INTERNATIONAL VISITOR ARRIVALS TO INDONESIA BY PURPOSE OF VISIT AND AGE GROUP 2011

MAKSUD KUNJUNGAN / PURPOSE OF VISIT	< 25	25 - 34	35 - 44	45 - 54	55 - 64	> 64	JUMLAH / TOTAL
(1)	(2)	(3)	(4)	(5)	(6)	(7)	(8)
♦ <i>BISNIS / BUSINESS</i>	143 121	682 510	826 285	462 265	180 610	39 111	2 333 902
SHARE (%)	6,13	29,24	35,40	19,81	7,74	1,68	100,00
♦ <i>MISI / OFFICIAL MISSION</i>	8 262	28 014	36 293	27 408	11 640	3 034	114 651
SHARE (%)	7,21	24,43	31,66	23,91	10,15	2,64	100,00
♦ <i>KONVENSI / CONVENTION</i>	19 135	58 005	70 335	63 901	28 754	11 868	251 998
SHARE (%)	7,59	23,02	27,91	25,36	11,41	4,71	100,00
♦ <i>BERLIBUR / HOLIDAY</i>	745 679	1 251 452	1 008 199	806 336	461 793	327 867	4 601 326
SHARE (%)	16,21	27,20	21,91	17,52	10,04	7,12	100,00
♦ <i>PENDIDIKAN / EDUCATION</i>	10 241	13 834	9 465	7 018	2 925	1 128	44 611
SHARE (%)	22,96	31,01	21,22	15,73	6,55	2,53	100,00
♦ <i>LAINNYA / OTHERS</i>	42 606	79 527	79 698	62 533	23 807	15 072	303 243
SHARE (%)	14,05	26,23	26,28	20,62	7,85	4,97	100,00
JUMLAH / TOTAL	969 044	2 113 342	2 030 275	1 429 461	709 529	398 080	7 649 731
SHARE (%)	12,66	27,63	26,54	18,69	9,28	5,20	100,00

TABEL 23 WISATAWAN MANCANEgara YANG DATANG KE INDONESIA MENURUT MAKSUD KUNJUNGAN DAN PEKERJAAN 2011
TABLE INTERNATIONAL VISITOR ARRIVALS TO INDONESIA BY PURPOSE OF VISIT AND OCCUPATION 2011

MAKSUD KUNJUNGAN / PURPOSE OF VISIT	Profesional/ Professional	Manajemen/ Administrasi/ Management/ Administ.	Sales/Karyawan/ Teknisi/Sales/ Clerc./Technical	Pelajar/ Student	Ibu Rumahtangga/ Housewife	Lainnya/ Others	JUMLAH/ TOTAL
(1)	(2)	(3)	(4)	(5)	(6)	(9)	(10)
♦ BISNIS / BUSINESS	855 871	610 658	428 975	99 932	99 223	239 243	2 333 902
SHARE (%)	36,67	26,17	18,38	4,28	4,25	10,25	100,00
♦ MISI / OFFICIAL MISSION	58 919	16 000	10 481	1 843	1 650	25 758	114 651
SHARE (%)	51,39	13,95	9,14	1,61	1,44	22,47	100,00
♦ KONVENSII / CONVENTION	138 922	45 654	21 994	4 185	1 189	40 054	251 998
SHARE (%)	55,13	18,12	8,73	1,66	0,47	15,89	100,00
♦ BERLIBUR / HOLIDAY	1 517 787	1 050 621	633 018	652 513	350 837	396 550	4 601 326
SHARE (%)	32,99	22,83	13,76	14,18	7,62	8,62	100,00
♦ PENDIDIKAN / EDUCATION	16 784	4 426	4 363	8 973	398	9 667	44 611
SHARE (%)	37,62	9,92	9,78	20,11	0,89	21,68	100,00
♦ LAINNYA / OTHERS	91 854	39 951	43 535	21 708	12 853	93 342	303 243
SHARE (%)	30,29	13,17	14,36	7,16	4,24	30,78	100,00
JUMLAH / TOTAL	2 680 137	1 767 310	1 142 366	789 154	466 150	804 614	7 649 731
SHARE (%)	35,04	23,10	14,93	10,32	6,09	10,52	100,00

TABEL 24A **DISTRIBUSI PENGELUARAN WISATAWAN MANCANEGARA 1998-2004**
TABLE 24A **DISTRIBUTION OF TOURIST CONSUMPTION EXPENDITURE 1998-2004**

Unit : Persen / Percentage

JENIS PENGELUARAN / TYPE OF EXPENDITURE	1998	1999	2000	2001	2002	2003	2004
(1)	(2)	(3)	(4)	(5)	(6)	(7)	(8)
♦ Akomodasi / Accommodation	19,01	20,66	21,77	38,19	34,29	41,97	39,32
♦ Makanan dan Minuman / Food and beverage	9,63	10,45	10,96	16,62	16,54	19,24	19,09
♦ Souvenir dan Belanja/ Souvenir / Shopping	17,09	16,35	18,55	22,31	21,35	18,38	21,12
♦ Transport Lokal / Local transport	3,83	4,00	4,68	7,83	5,58	8,24	7,16
♦ Pesiar / Sightseeing	4,81	5,09	5,31	2,36	8,98	3,22	3,42
♦ Hiburan / Entertainment	5,67	6,09	7,66	4,02	5,88	4,91	4,99
♦ Lainnya / Others	39,08	37,36	31,07	8,68	7,37	4,04	4,92

Sumber : Passenger Exit Survey, Kementerian Pariwisata dan Ekonomi Kreatif
 Source : Passenger Exit Survey, Ministry of Tourism and Creative Economy

TABEL 24B **DISTRIBUSI PENGELUARAN WISATAWAN MANCANEGARA 2005-2011**
TABLE 24B **DISTRIBUTION OF TOURIST CONSUMPTION EXPENDITURE 2005-2011**

Unit : Persen / Percentage

JENIS PENGELUARAN / TYPE OF EXPENDITURE	2005	2006	2007	2008	2009	2010	2011
(1)	(9)	(10)	(11)	(12)	(13)	(14)	(15)
♦ Akomodasi / Accommodation	38,48	45,14	38,19	36,46	43,61	42,81	44,00
♦ Makanan dan Minuman / Food and beverage	19,33	20,01	21,02	19,57	17,68	18,59	19,15
♦ Souvenir / Souvenir	7,83	6,46	9,08	10,71	9,39	9,57	8,80
♦ Belanja / Shopping	12,92	13,01	10,04	11,19	8,47	9,40	8,41
♦ Transport Lokal / Local transport	3,67	4,04	4,27	5,21	5,41	5,10	6,05
♦ Paket Tur Lokal / Local package tour	0,67	0,61	0,79	2,07	1,62	1,82	2,30
♦ Penerbangan domestik / Domestic Flight	3,40	3,57	3,36	2,86	3,25	2,48	1,72
♦ Pesiar / Sightseeing	1,84	1,28	1,58	2,19	2,17	2,13	2,67
♦ Hiburan / Entertainment	4,56	3,34	4,93	4,20	4,29	4,14	3,09
♦ Kesehatan dan Kecantikan / Health and beauty	1,10	1,01	1,87	2,12	1,87	1,85	2,43
♦ Pemandu wisata / Guide service	0,42	0,31	0,58	0,61	0,43	0,48	0,31
♦ Pendidikan / Education	0,26	0,14	0,27	0,24	0,18	0,29	0,21
♦ Lainnya / Others	5,52	1,08	4,02	2,56	1,63	1,34	0,87

Sumber : Passenger Exit Survey, Kementerian Pariwisata dan Ekonomi Kreatif
 Source : Passenger Exit Survey, Ministry of Tourism and Creative Economy

TABEL 25A **DISTRIBUSI PENERIMAAN PARIWISATA MENURUT JENIS PENGELUARAN WISATAWAN MANCANEGAA 1998-2004**
TABLE 25A **DISTRIBUTION OF TOURISM REVENUE BY TYPE OF TOURIST CONSUMPTION EXPENDITURE 1998-2004**

Unit : Jutaan / Million US\$

JENIS PENGELUARAN / TYPE OF EXPENDITURE	1 9 9 8	1 9 9 9	2 0 0 0	2 0 0 1	2 0 0 2	2 0 0 3	2 0 0 4
(1)	(2)	(3)	(4)	(5)	(6)	(7)	(8)
♦ Akomodasi / Accommodation	823,34	973,13	1 251,51	2 073,39	1 541,86	1 694,50	1 886,46
♦ Makanan dan Minuman / Food and beverage	417,08	492,22	630,07	902,00	743,76	776,87	915,72
♦ Souvenir dan Belanja/ Souvenir / Shopping	777,98	770,12	1 066,41	1 211,00	960,23	741,97	1 013,46
♦ Transport Lokal / Local transport	165,88	188,41	269,04	424,82	250,99	174,64	178,90
♦ Pesiar / Sightseeing	208,33	239,75	305,26	329,22	403,48	287,88	328,05
♦ Hiburan / Entertainment	245,57	286,85	440,36	218,11	264,55	198,13	239,35
♦ Lainnya / Others	1 692,68	1 759,74	1 786,15	270,08	331,28	163,03	235,93
TOTAL PENERIMAAN / TOTAL REVENUE	4 330,86	4 710,22	5 748,80	5 428,62	4 496,15	4 037,02	4 797,87

Sumber : Passenger Exit Survey, Kementerian Pariwisata dan Ekonomi Kreatif
 Source : Passenger Exit Survey, Ministry of Tourism and Creative Economy

TABEL 25B **DISTRIBUSI PENERIMAAN PARIWISATA MENURUT JENIS PENGELUARAN WISATAWAN MANCANEGAA 2005-2011**
TABLE 25B **DISTRIBUTION OF TOURISM REVENUE BY TYPE OF TOURIST CONSUMPTION EXPENDITURE 2005-2011**

Unit : Jutaan / Million US\$

JENIS PENGELUARAN / TYPE OF EXPENDITURE	2 0 0 5	2 0 0 6	2 0 0 7	2 0 0 8	2 0 0 9	2 0 1 0	2 0 1 1
(1)	(9)	(10)	(11)	(12)	(13)	(14)	(15)
♦ Akomodasi / Accommodation	1 740,25	2 008,07	2 041,76	2 679,15	2 746,90	3 255,25	3 763,67
♦ Makanan dan Minuman / Food and beverage	874,05	890,09	1 123,73	1 438,00	1 113,23	1 413,54	1 637,88
♦ Souvenir / Souvenir	354,15	287,26	485,28	787,29	591,39	727,75	752,50
♦ Belanja / Shopping	584,29	578,57	536,92	822,02	533,34	715,00	719,53
♦ Transport Lokal / Local transport	165,76	179,70	228,05	382,61	340,79	387,68	517,81
♦ Paket Tur Lokal / Local package tour	30,31	27,23	42,45	151,87	102,25	138,66	196,90
♦ Penerbangan domestik / Domestic Flight	153,91	158,85	179,65	210,35	204,51	188,38	147,41
♦ Pesiar / Sightseeing	83,12	56,85	84,46	161,10	136,91	161,70	228,19
♦ Hiburan / Entertainment	206,24	148,53	263,29	308,73	270,09	314,92	263,99
♦ Kesehatan dan Kecantikan / Health and beauty	49,72	44,57	99,93	155,92	117,82	140,69	207,46
♦ Pemandu wisata / Guide service	18,93	13,98	31,22	44,89	26,94	36,28	26,54
♦ Pendidikan / Education	11,54	6,09	14,54	17,39	11,19	21,64	17,67
♦ Lainnya / Others	249,63	48,18	214,61	188,27	102,63	101,96	74,84
TOTAL PENERIMAAN / TOTAL REVENUE	4 521,90	4 447,98	5 345,89	7 347,60	6 297,99	7 603,45	8 554,39

Sumber : Passenger Exit Survey, Kementerian Pariwisata dan Ekonomi Kreatif
 Source : Passenger Exit Survey, Ministry of Tourism and Creative Economy

TABEL 26 RATA-RATA PENGELUARAN WISATAWAN MANCANEGERA PER HARI MENURUT NEGARA TEMPAT TINGGAL 2002-2011
 TABLE AVERAGE EXPENDITURE OF VISITOR PER DAY BY COUNTRY OF RESIDENCE 2002-2011

Unit : US \$

NEGARA TEMPAT TINGGAL/ COUNTRY OF RESIDENCE	2002	2003	2004	2005	2006
(1)	(2)	(3)	(4)	(5)	(6)
Brunei Darussalam / <i>Brunei</i>	98,29	94,09	83,88	120,91	105,69
Malaysia	93,22	120,65	84,10	94,70	102,96
Filipina / <i>Philippines</i>	79,67	77,30	83,50	88,91	83,06
Singapura / <i>Singapore</i>	104,57	92,65	106,05	101,98	116,93
Thailand	121,36	86,43	117,69	110,77	132,04
Hong Kong	113,29	97,41	108,34	137,30	117,17
India	91,01	61,52	70,83	93,61	106,93
Jepang / <i>Japan</i>	121,16	114,89	109,17	108,05	125,63
Korea, Rep.	96,56	147,24	110,86	140,59	121,05
Pakistan	142,74	75,05	147,21	97,93	93,52
Bangladesh	169,80	90,50	66,88	141,45	267,98
Sri Lanka	132,64	87,77	166,63	108,72	148,22
Taiwan	143,58	124,75	105,56	129,58	101,53
Rep. Rakyat Cina / <i>China</i>	121,69	106,90	91,86	101,40	106,84
Saudi Arabia	161,59	116,77	129,50	126,90	136,55
Austria	72,97	97,52	76,95	79,05	70,23
Belgia / <i>Belgium</i>	57,83	111,85	71,59	78,09	79,35
Denmark	70,08	82,55	79,94	68,43	55,91
Perancis / <i>France</i>	55,94	71,42	81,25	82,72	77,59
Jerman / <i>Germany</i>	70,12	79,06	89,16	92,71	77,75
Italia / <i>Italy</i>	76,47	79,18	80,96	98,22	74,62
Belanda / <i>Netherlands</i>	55,79	65,29	75,38	96,43	66,79
Spanyol / <i>Spain</i>	74,74	94,63	91,33	109,51	116,31
Portugal / <i>Portugal*</i>	N.A.	N.A.	N.A.	N.A.	N.A.
Swedia / <i>Sweden</i>	55,53	62,86	66,74	79,32	79,95
Swiss / <i>Switzerland</i>	52,67	43,74	74,70	73,93	132,36
Inggris / <i>United Kingdom</i>	85,03	76,19	88,60	99,14	88,77
Finlandia / <i>Finland</i>	67,47	80,08	89,09	81,72	88,30
Norwegia / <i>Norway</i>	176,86	48,84	71,27	71,80	92,69
Rusia / <i>Russia</i>	143,35	54,45	91,81	99,77	135,83
Amerika Serikat / <i>USA</i>	112,76	90,37	105,65	100,46	121,69
Kanada / <i>Canada</i>	103,68	74,44	112,22	93,82	82,19
Amerika Tengah / <i>Central America</i>	40,65	113,93	71,69	143,42	109,80
Amerika Selatan / <i>South America</i>	71,08	117,43	85,56	89,40	74,92
Australia	91,14	98,84	104,43	105,74	103,43
Selandia Baru / <i>New Zealand</i>	59,95	81,20	97,39	75,42	78,81
Mesir / <i>Egypt</i>	221,22	80,04	102,81	125,78	146,01
Negara Lainnya / <i>Other Country</i>	98,82	87,81	99,31	84,95	98,34
RATA-RATA / AVERAGE	91,29	93,27	95,17	99,86	100,48

*) s/d Tahun 2007 data Portugal tergabung dengan Spanyol / *The data up to 2007 included in Spain*

Sumber : Passenger Exit Survey, Kementerian Pariwisata dan Ekonomi Kreatif

Source : Passenger Exit Survey, Ministry of Tourism and Creative Economy

TABEL 27 RATA-RATA PENGELUARAN WISATAWAN MANCANEGERA PER KUNJUNGAN MENURUT NEGARA TEMPAT TINGGAL 2002-2011
TABLE AVERAGE EXPENDITURE OF VISITOR PER VISIT BY COUNTRY OF RESIDENCE 2002-2011

Unit : US \$

NEGARA TEMPAT TINGGAL/ COUNTRY OF RESIDENCE	2002	2003	2004	2005	2006
(1)	(2)	(3)	(4)	(5)	(6)
Brunei Darussalam / <i>Brunei</i>	640,61	1 083,23	564,94	822,60	550,87
Malaysia	589,05	698,13	511,58	526,81	474,80
Filipina / <i>Philippines</i>	636,18	835,45	1 007,01	965,56	586,40
Singapura / <i>Singapore</i>	526,74	538,85	457,79	507,78	507,82
Thailand	919,88	748,77	698,72	672,31	876,84
Hong Kong	914,45	934,88	836,34	871,53	789,87
India	1 046,61	767,33	855,19	903,99	962,33
Jepang / <i>Japan</i>	957,55	966,69	887,02	838,50	968,36
Korea, Rep.	649,29	1 107,31	910,13	872,89	858,79
Pakistan	999,20	699,66	1 045,16	754,65	899,22
Bangladesh	1 273,48	773,37	839,73	1 088,04	1 272,89
Sri Lanka	940,54	1 041,09	1 019,40	997,25	704,03
Taiwan	1 151,44	1 077,33	747,71	810,63	728,61
Rep. Rakyat Cina / <i>China</i>	986,18	1 115,60	875,68	654,73	779,24
Saudi Arabia	2 122,60	1 444,98	1 810,80	1 630,79	1 661,57
Austria	1 286,47	1 141,71	1 464,27	1 158,80	1 283,68
Belgia / <i>Belgium</i>	1 071,12	1 538,41	1 280,09	1 192,05	1 195,14
Denmark	1 195,96	1 253,02	1 177,52	733,17	493,90
Perancis / <i>France</i>	995,36	1 111,55	1 267,33	1 152,38	1 337,01
Jerman / <i>Germany</i>	1 017,34	1 182,64	1 245,50	1 205,82	1 119,76
Italia / <i>Italy</i>	964,90	1 014,98	1 141,25	1 194,42	1 096,87
Belanda / <i>Netherlands</i>	1 075,71	1 171,46	1 365,35	1 454,95	1 365,91
Spanyol / <i>Spain</i>	937,83	1 237,42	1 247,82	1 405,77	2 003,33
Portugal / <i>Portugal*</i>	N.A.	N.A.	N.A.	N.A.	N.A.
Swedia / <i>Sweden</i>	910,48	994,27	1 060,08	1 102,16	991,33
Swiss / <i>Switzerland</i>	806,59	785,77	1 108,74	1 207,89	1 811,61
Inggris / <i>United Kingdom</i>	1 067,03	1 087,22	1 179,65	1 169,95	1 246,45
Finlandia / <i>Finland</i>	832,07	738,53	1 095,82	682,16	1 128,96
Norwegia / <i>Norway</i>	2 843,43	826,17	1 222,81	1 314,24	846,57
Rusia / <i>Russia</i>	1 863,53	1 019,73	1 259,10	1 167,95	1 735,61
Amerika Serikat / <i>USA</i>	1 413,49	1 195,25	1 310,47	1 333,94	1 462,74
Kanada / <i>Canada</i>	1 427,27	1 102,36	1 381,20	1 115,50	1 016,19
Amerika Tengah / <i>Central America</i>	1 117,85	683,60	609,40	1 816,67	1 381,94
Amerika Selatan / <i>South America</i>	1 235,52	1 174,33	1 170,29	1 434,86	1 333,55
Australia	946,89	1 114,15	1 154,74	1 136,32	1 330,31
Selandia Baru / <i>New Zealand</i>	705,48	849,71	1 072,61	1 112,50	1 116,15
Mesir / <i>Egypt</i>	1 696,00	680,33	452,35	1 021,96	855,21
Negara Lainnya / <i>Other Country</i>	1 068,42	1 069,50	1 218,31	995,62	586,76
RATA-RATA / AVERAGE	893,26	903,74	901,66	904,00	913,09

*) s/d Tahun 2007 data Portugal tergabung dengan Spanyol / *The data up to 2007 included in Spain*

Sumber : Passenger Exit Survey, Kementerian Pariwisata dan Ekonomi Kreatif

Source : Passenger Exit Survey, Ministry of Tourism and Creative Economy

TABEL 27 LANJUTAN
TABLE CONTINUATION

Unit : US \$

NEGARA TEMPAT TINGGAL/ COUNTRY OF RESIDENCE	2007	2008	2009	2010	2011
(1)	(7)	(8)	(9)	(10)	(11)
Brunei Darussalam / <i>Brunei</i>	828,72	1 011,73	748,00	891,70	756,00
Malaysia	585,99	684,86	684,81	676,60	714,81
Filipina / <i>Philippines</i>	668,14	1 131,81	995,94	854,79	786,06
Singapura / <i>Singapore</i>	593,02	818,07	602,81	675,81	700,20
Thailand	893,86	1 069,17	858,65	787,05	902,29
Hong Kong	844,58	1 261,13	856,32	962,35	1 056,33
India	1 101,72	1 205,63	1 327,94	1 074,89	1 135,48
Jepang / <i>Japan</i>	741,00	1 196,94	916,00	978,28	1 017,40
Korea, Rep.	930,07	1 014,68	847,77	912,92	966,54
Pakistan	1 064,64	1 090,56	846,17	1 064,40	831,25
Bangladesh	892,50	1 567,50	1 122,80	1 202,32	1 525,38
Sri Lanka	909,55	783,35	1 112,11	1 270,64	1 084,37
Taiwan	781,96	1 044,24	789,00	865,62	848,00
Rep. Rakyat Cina / <i>China</i>	971,27	1 112,71	888,54	923,33	906,71
Saudi Arabia	1 404,44	2 266,06	1 330,14	1 610,95	1 638,84
Austria	1 334,10	1 404,54	1 412,56	1 472,86	1 596,19
Belgia / <i>Belgium</i>	1 810,35	1 673,32	1 326,53	1 808,53	1 451,38
Denmark	1 391,38	1 635,88	1 160,57	1 610,94	1 654,44
Perancis / <i>France</i>	1 161,98	1 478,65	1 405,95	1 497,46	1 545,58
Jerman / <i>Germany</i>	1 177,91	1 617,92	1 446,30	1 496,65	1 580,42
Italia / <i>Italy</i>	1 187,48	1 356,44	1 389,30	1 275,47	1 487,84
Belanda / <i>Netherlands</i>	1 375,16	1 719,98	1 482,49	1 772,96	1 653,57
Spanyol / <i>Spain</i>	1 387,16	1 388,45	1 532,29	1 600,31	1 406,16
Portugal / <i>Portugal</i> *)	N.A.	1 171,86	1 277,62	1 424,23	1 421,45
Swedia / <i>Sweden</i>	1 395,82	1 587,93	1 022,79	1 665,80	1 762,52
Swiss / <i>Switzerland</i>	1 022,17	1 444,08	1 708,68	1 587,84	1 722,64
Inggris / <i>United Kingdom</i>	1 354,18	1 456,84	1 210,72	1 441,50	1 399,23
Finlandia / <i>Finland</i>	1 166,40	1 292,20	1 487,43	1 679,11	1 543,97
Norwegia / <i>Norway</i>	1 198,41	1 537,39	2 132,80	1 214,00	1 675,83
Rusia / <i>Russia</i>	1 509,25	2 133,65	1 526,54	1 723,00	2 043,31
Amerika Serikat / <i>USA</i>	1 419,93	1 675,41	1 409,49	1 398,47	1 553,22
Kanada / <i>Canada</i>	1 098,99	2 070,23	1 241,39	1 568,73	1 491,45
Amerika Tengah / <i>Central America</i>	941,11	1 566,67	824,13	2 148,67	1 847,00
Amerika Selatan / <i>South America</i>	1 266,09	1 437,21	1 272,08	1 831,13	1 543,41
Australia	1 196,98	1 484,34	1 447,35	1 518,38	1 613,24
Selandia Baru / <i>New Zealand</i>	1 161,09	1 592,91	1 341,64	1 346,85	1 642,92
Mesir / <i>Egypt</i>	1 065,57	834,57	1 514,73	1 243,69	1 759,55
Negara Lainnya / <i>Other Country</i>	1 142,78	1 458,88	1 221,77	1 252,24	1 427,83
RATA-RATA / AVERAGE	970,98	1 178,54	995,93	1 085,75	1 118,26

*) s/d Tahun 2007 data Portugal tergabung dengan Spanyol / *The data up to 2007 included in Spain*

Sumber : Passenger Exit Survey, Kementerian Pariwisata dan Ekonomi Kreatif

Source : Passenger Exit Survey, Ministry of Tourism and Creative Economy

TABEL 26 LANJUTAN
TABLE CONTINUATION

Unit : US \$

NEGARA TEMPAT TINGGAL/ COUNTRY OF RESIDENCE	2007	2008	2009	2010	2011
(1)	(7)	(8)	(9)	(10)	(11)
Brunei Darussalam / <i>Brunei</i>	119,39	150,43	117,16	170,40	146,87
Malaysia	118,17	131,77	129,65	134,46	136,71
Filipina / <i>Philippines</i>	70,09	121,79	125,80	120,64	128,68
Singapura / <i>Singapore</i>	114,43	163,34	133,58	144,64	157,58
Thailand	120,25	122,00	148,78	136,13	144,47
Hong Kong	118,38	181,10	145,16	164,48	178,33
India	120,55	116,78	149,31	123,78	143,73
Jepang / <i>J a p a n</i>	120,89	160,89	141,00	159,34	159,66
Korea, Rep.	148,04	156,52	154,45	153,95	163,09
Pakistan	228,14	122,02	112,82	91,09	177,67
Bangladesh	114,42	183,90	101,61	105,27	168,05
Sri Lanka	124,03	102,40	172,57	113,45	192,49
Taiwan	115,20	155,16	136,31	148,16	150,71
Rep. Rakyat Cina / <i>C h i n a</i>	137,86	148,59	143,13	154,36	150,79
Saudi Arabia	172,75	230,76	128,96	171,88	179,38
Austria	99,44	124,10	112,31	121,14	122,48
Belgia / <i>Belgium</i>	108,14	111,75	105,26	132,16	135,08
Denmark	109,72	111,85	92,75	121,69	108,87
Perancis / <i>France</i>	87,93	114,69	118,66	118,89	116,20
Jerman / <i>Germany</i>	88,56	124,92	111,84	118,93	116,66
Italia / <i>I t a l y</i>	104,31	124,47	126,84	119,30	128,06
Belanda / <i>Netherlands</i>	80,08	105,88	105,14	114,24	118,38
Spanyol / <i>S p a i n</i>	149,48	137,30	121,11	131,44	136,21
Portugal / <i>Portugal</i> *)	N.A.	110,85	131,82	112,74	131,93
Swedia / <i>Sweden</i>	89,53	166,76	100,18	89,19	123,61
Swiss / <i>Switzerland</i>	82,77	125,49	123,97	106,46	124,59
Inggris / <i>United Kingdom</i>	107,38	125,17	112,64	122,56	136,35
Finlandia / <i>Finland</i>	83,70	99,71	77,41	137,63	117,41
Norwegia / <i>Norway</i>	92,41	134,33	180,75	109,74	126,16
Rusia / <i>Russia</i>	117,15	166,76	155,20	151,34	152,90
Amerika Serikat / <i>U S A</i>	121,47	119,56	126,92	132,53	141,51
Kanada / <i>Canada</i>	108,54	123,32	102,38	131,88	134,58
Amerika Tengah / <i>Central America</i>	124,56	134,29	108,08	186,84	184,70
Amerika Selatan / <i>South America</i>	82,67	127,28	142,17	115,35	133,21
Australia	102,84	137,58	141,67	143,76	170,42
Selandia Baru / <i>New Zealand</i>	89,82	156,28	133,37	132,53	149,75
Mesir / <i>E g y p t</i>	182,27	182,56	183,10	195,09	182,59
Negara Lainnya / <i>Other Country</i>	104,83	143,39	135,01	134,64	136,18
RATA-RATA / AVERAGE	107,70	137,38	129,57	135,01	142,69

*) s/d Tahun 2007 data Portugal tergabung dengan Spanyol / *The data up to 2007 included in Spain*

Sumber : Passenger Exit Survey, Kementerian Pariwisata dan Ekonomi Kreatif

Source : Passenger Exit Survey, Ministry of Tourism and Creative Economy

TABEL
TABLE

28

PENERIMAAN DARI WISATAWAN MANCANEGARA MENURUT NEGARA TEMPAT TINGGAL 2002-2011
REVENUE FROM INTERNATIONAL VISITOR BY COUNTRY OF RESIDENCE 2002-2011

Unit : Juta US \$/US \$ Million

NEGARA TEMPAT TINGGAL/ COUNTRY OF RESIDENCE	2002	2003	2004	2005	2006
(1)	(2)	(3)	(4)	(5)	(6)
Brunei Darussalam / <i>Brunei</i>	9,81	12,36	7,99	12,63	4,94
Malaysia	279,90	325,89	318,48	273,66	365,59
Filipina / <i>Philippines</i>	53,48	64,05	77,28	78,67	43,97
Singapura / <i>Singapore</i>	762,35	791,72	752,94	689,73	711,86
Thailand	46,54	31,89	38,45	31,26	36,96
Hong Kong	71,34	67,43	66,72	67,62	61,91
India	36,70	22,94	30,93	31,93	52,30
Jepang / <i>Japan</i>	594,37	447,66	546,15	521,63	405,95
Korea, Rep.	136,73	223,39	207,88	229,13	253,78
Pakistan	7,96	4,16	6,59	5,05	6,66
Bangladesh	6,30	5,95	5,28	4,76	12,30
Sri Lanka	4,97	4,77	5,17	5,57	8,34
Taiwan	460,96	411,41	287,29	288,71	172,23
Rep. Rakyat Cina / <i>China</i>	36,18	45,59	44,53	34,52	114,74
Saudi Arabia	75,35	42,52	59,98	56,40	66,11
Austria	24,28	16,24	35,49	23,26	24,08
Belgia / <i>Belgium</i>	25,79	34,97	33,61	34,45	31,85
Denmark	23,65	20,26	21,54	14,69	6,39
Perancis / <i>France</i>	96,39	84,42	116,23	109,08	132,17
Jerman / <i>Germany</i>	145,12	134,70	167,68	172,92	119,40
Italia / <i>Italy</i>	54,86	33,97	48,51	48,47	39,33
Belanda / <i>Netherlands</i>	119,01	107,13	125,82	167,52	150,62
Spanyol / <i>Spain</i>	51,93	34,61	47,69	54,18	94,16
Portugal / <i>Portugal</i> *)	N.A	N.A	N.A	N.A	N.A
Swedia / <i>Sweden</i>	28,02	21,96	26,80	28,75	21,23
Swiss / <i>Switzerland</i>	23,27	16,45	35,74	39,15	49,30
Inggris / <i>United Kingdom</i>	170,81	107,54	133,98	160,44	137,62
Finlandia / <i>Finland</i>	7,13	4,95	7,60	5,22	9,77
Norwegia / <i>Norway</i>	54,88	12,40	18,62	22,59	13,51
Rusia / <i>Russia</i>	26,38	14,70	23,63	20,86	59,21
Amerika Serikat / <i>USA</i>	227,55	155,71	200,85	214,36	191,56
Kanada / <i>Canada</i>	46,66	27,67	42,81	33,65	30,40
Amerika Tengah / <i>Central America</i>	13,08	5,26	6,15	15,47	12,13
Amerika Selatan / <i>South America</i>	20,61	14,65	18,05	21,29	19,83
Australia	327,85	299,19	469,27	462,48	301,96
Selandia Baru / <i>New Zealand</i>	20,93	17,90	28,00	25,64	27,07
Mesir / <i>Egypt</i>	2,77	1,00	0,90	1,63	2,48
Negara Lainnya / <i>Other Country</i>	402,26	369,62	733,27	514,53	656,25
JUMLAH / TOTAL	4 496,16	4 037,02	4 797,90	4 521,90	4 447,98

*) s/d Tahun 2007 data Portugal tergabung dengan Spanyol / *The data up to 2007 included in Spain*

Sumber : Passenger Exit Survey, Kementerian Pariwisata dan Ekonomi Kreatif

Source : Passenger Exit Survey, Ministry of Tourism and Creative Economy

TABEL
TABLE

28

LANJUTAN
CONTINUATION

Unit : Juta US \$/US \$ Million

NEGARA TEMPAT TINGGAL/ COUNTRY OF RESIDENCE	2007	2008	2009	2010	2011
(1)	(7)	(8)	(9)	(10)	(11)
Brunei Darussalam / <i>Brunei</i>	9,29	12,27	11,75	34,83	36,43
Malaysia	522,32	765,30	807,64	864,34	930,85
Filipina / <i>Philippines</i>	91,75	180,00	161,80	161,97	175,90
Singapura / <i>Singapore</i>	802,01	1 142,89	767,29	927,97	1 054,21
Thailand	60,83	82,16	94,06	97,46	127,92
Hong Kong	64,20	102,24	58,20	75,39	91,53
India	75,92	123,19	146,95	147,29	175,13
Jepang / <i>Japan</i>	377,04	654,38	435,80	409,87	419,80
Korea, Rep.	304,92	325,52	217,47	251,05	295,82
Pakistan	7,28	8,49	6,41	6,72	5,06
Bangladesh	6,37	11,83	7,10	10,49	13,71
Sri Lanka	6,32	5,28	6,38	7,65	6,73
Taiwan	177,96	234,11	160,36	184,76	188,15
Rep. Rakyat Cina / <i>China</i>	223,85	375,08	350,98	433,38	520,61
Saudi Arabia	55,11	107,59	122,42	170,03	211,06
Austria	21,62	24,85	23,69	24,26	24,01
Belgia / <i>Belgium</i>	49,32	36,81	31,62	40,38	32,73
Denmark	21,07	28,64	22,06	26,99	29,48
Perancis / <i>France</i>	121,39	185,15	224,85	244,25	229,33
Jerman / <i>Germany</i>	132,11	223,04	186,07	217,38	229,41
Italia / <i>Italy</i>	35,11	45,19	56,19	49,63	68,66
Belanda / <i>Netherlands</i>	147,12	242,12	212,72	269,20	263,02
Spanyol / <i>Spain</i>	71,91	46,38	44,62	47,44	35,99
Portugal / <i>Portugal</i> *)	N.A	14,56	15,40	18,75	15,74
Swedia / <i>Sweden</i>	31,98	36,63	21,51	40,94	48,51
Swiss / <i>Switzerland</i>	25,91	45,72	60,47	55,46	61,11
Inggris / <i>United Kingdom</i>	164,67	219,13	204,94	277,14	269,61
Finlandia / <i>Finland</i>	11,59	13,61	27,80	23,07	21,80
Norwegia / <i>Norway</i>	19,29	26,80	34,43	21,22	27,78
Rusia / <i>Russia</i>	79,88	148,56	111,18	136,80	178,64
Amerika Serikat / <i>USA</i>	221,01	292,08	239,94	252,23	317,28
Kanada / <i>Canada</i>	35,54	82,36	43,95	67,70	80,97
Amerika Tengah / <i>Central America</i>	17,01	18,98	4,88	3,20	4,28
Amerika Selatan / <i>South America</i>	17,89	19,33	23,24	42,64	41,00
Australia	376,37	668,22	845,88	1 171,87	1 502,10
Selandia Baru / <i>New Zealand</i>	29,81	36,05	42,39	43,25	60,27
Mesir / <i>Egypt</i>	2,35	2,29	4,58	4,02	5,18
Negara Lainnya / <i>Other Country</i>	927,86	760,78	461,00	742,39	754,56
JUMLAH / TOTAL	5 345,98	7 347,60	6 297,99	7 603,45	8 554,39

*) s/d Tahun 2007 data Portugal tergabung dengan Spanyol / *The data up to 2007 included in Spain*

Sumber : Passenger Exit Survey, Kementerian Pariwisata dan Ekonomi Kreatif

Source : Passenger Exit Survey, Ministry of Tourism and Creative Economy

TABEL 29 **RATA-RATA LAMA TINGGAL WISATAWAN MANCANEGERA MENURUT NEGARA TEMPAT TINGGAL 2002-2011**
TABLE 29 **AVERAGE LENGTH OF STAY OF VISITOR BY COUNTRY OF RESIDENCE 2002-2011**

Unit : Hari/Days

NEGARA TEMPAT TINGGAL/ COUNTRY OF RESIDENCE	2002	2003	2004	2005	2006
(1)	(2)	(3)	(4)	(5)	(6)
Brunei Darussalam / Brunei	6,52	11,51	6,74	6,80	5,21
Malaysia	6,32	6,35	6,08	5,56	4,61
Filipina / Philippines	7,98	10,89	12,06	10,86	7,06
Singapura / Singapore	5,04	5,82	4,32	4,98	4,34
Thailand	7,58	8,66	5,94	6,07	6,64
Hong Kong	8,07	9,60	7,72	6,35	6,74
India	11,50	12,47	12,07	9,66	9,00
Jepang / Japan	7,90	8,41	8,13	7,76	7,71
Korea, Rep.	6,72	7,52	8,21	6,21	7,09
Pakistan	7,00	9,32	7,10	7,71	9,62
Bangladesh	7,50	8,55	12,56	7,69	4,75
Sri Lanka	7,09	11,86	6,12	9,17	4,75
Taiwan	8,02	8,64	7,08	6,26	7,18
Rep. Rakyat Cina / China	8,10	10,44	9,53	6,46	7,29
Saudi Arabia	13,14	12,38	13,98	12,85	12,17
Austria	17,63	11,71	19,03	14,66	18,28
Belgia / Belgium	18,52	13,75	17,88	15,26	15,06
Denmark	17,07	15,18	14,73	10,71	8,83
Perancis / France	17,79	15,56	15,60	13,93	17,23
Jerman / Germany	14,51	14,96	13,97	13,01	14,40
Italia / Italy	12,62	12,82	14,10	12,16	14,70
Belanda / Netherlands	19,28	18,53	18,11	15,09	20,45
Spanyol / Spain	12,55	13,08	13,66	12,84	17,22
Portugal / Portugal*)	N.A	N.A	N.A	N.A	N.A
Swedia / Sweden	16,40	15,82	15,88	13,90	12,40
Swiss / Switzerland	15,31	17,96	14,84	16,34	13,69
Inggris / United Kingdom	12,55	14,27	13,32	11,80	14,04
Finlandia / Finland	12,33	9,22	12,30	8,35	12,79
Norwegia / Norway	16,08	16,91	17,16	18,30	9,13
Rusia / Russia	13,00	18,73	13,71	11,71	12,78
Amerika Serikat / USA	12,54	13,23	12,40	13,28	12,02
Kanada / Canada	13,77	14,81	12,31	11,89	12,36
Amerika Tengah / Central America	27,50	6,00	8,50	12,67	12,59
Amerika Selatan / South America	17,38	10,00	13,68	16,05	17,80
Australia	10,39	11,27	11,06	10,75	12,86
Selandia Baru / New Zealand	11,77	10,46	11,01	14,75	14,16
Mesir / Egypt	7,67	8,50	4,40	8,13	5,86
Negara Lainnya / Other Country	10,81	12,18	12,27	11,72	10,51
RATA-RATA / AVERAGE	9,79	9,69	9,47	9,05	9,09

*) s/d Tahun 2007 data Portugal bergabung dengan Spanyol / The data up to 2007 included in Spain

Sumber : Passenger Exit Survey, Kementerian Pariwisata dan Ekonomi Kreatif

Source : Passenger Exit Survey, Ministry of Tourism and Creative Economy

TABEL 29 **LANJUTAN**
TABLE **CONTINUATION**

Unit : Hari/Days

NEGARA TEMPAT TINGGAL/ COUNTRY OF RESIDENCE	2007	2008	2009	2010	2011
(1)	(7)	(8)	(9)	(10)	(11)
Brunei Darussalam / <i>Brunei</i>	6,94	6,73	6,38	5,23	5,15
Malaysia	4,96	5,20	5,28	5,03	5,23
Filipina / <i>Philippines</i>	9,53	9,29	7,92	7,09	6,11
Singapura / <i>Singapore</i>	5,18	5,01	4,51	4,67	4,44
Thailand	7,43	8,76	5,77	5,78	6,25
Hong Kong	7,13	6,96	5,90	5,85	5,92
India	9,14	10,32	8,89	8,68	7,90
Jepang / <i>Japan</i>	6,13	7,44	6,50	6,14	6,37
Korea, Rep.	6,28	6,48	5,49	5,93	5,93
Pakistan	4,67	8,94	7,50	11,69	4,68
Bangladesh	7,80	8,52	11,05	11,42	9,08
Sri Lanka	7,33	7,65	6,44	11,20	5,63
Taiwan	6,79	6,73	5,79	5,84	5,63
Rep. Rakyat Cina / <i>China</i>	7,05	7,49	6,21	5,98	6,01
Saudi Arabia	8,13	9,82	10,31	9,37	9,14
Austria	13,42	11,32	12,58	12,16	13,03
Belgia / <i>Belgium</i>	16,74	14,97	12,60	13,68	10,74
Denmark	12,68	14,63	12,51	13,24	15,20
Perancis / <i>France</i>	13,21	12,89	11,85	12,59	13,30
Jerman / <i>Germany</i>	13,30	12,95	12,93	12,58	13,55
Italia / <i>Italy</i>	11,38	10,90	10,95	10,69	11,62
Belanda / <i>Netherlands</i>	17,17	16,24	14,10	15,52	13,97
Spanyol / <i>Spain</i>	9,28	10,11	12,65	12,18	10,32
Portugal / <i>Portugal</i> *)	N.A	10,57	9,69	12,63	10,77
Swedia / <i>Sweden</i>	15,59	13,78	10,21	18,68	14,33
Swiss / <i>Switzerland</i>	12,35	11,51	13,78	14,91	13,83
Inggris / <i>United Kingdom</i>	10,47	11,64	10,75	11,76	10,26
Finlandia / <i>Finland</i>	13,94	12,96	19,21	12,20	13,15
Norwegia / <i>Norway</i>	12,97	11,44	11,80	11,06	13,38
Rusia / <i>Russia</i>	12,88	12,79	9,84	11,38	13,26
Amerika Serikat / <i>USA</i>	11,69	14,01	11,11	10,55	10,98
Kanada / <i>Canada</i>	10,13	16,79	12,13	11,89	11,08
Amerika Tengah / <i>Central America</i>	7,56	11,67	7,63	11,50	10,00
Amerika Selatan / <i>South America</i>	15,31	11,29	8,95	15,88	11,59
Australia	11,64	10,79	10,22	10,56	9,47
Selandia Baru / <i>New Zealand</i>	12,93	10,19	10,06	10,16	10,97
Mesir / <i>Egypt</i>	5,85	4,57	8,27	6,38	9,64
Negara Lainnya / <i>Other Country</i>	10,08	10,50	9,29	9,37	10,77
RATA-RATA / AVERAGE	9,02	8,58	7,69	8,04	7,84

*) s/d Tahun 2007 data Portugal tergabung dengan Spanyol / *The data up to 2007 included in Spain*

Sumber : Passenger Exit Survey, Kementerian Pariwisata dan Ekonomi Kreatif

Source : *Passenger Exit Survey, Ministry of Tourism and Creative Economy*

DATA

MENCERDASKAN BANGSA

<http://www.bps.go.id>



Badan Pusat Statistik

Jl. dr. Sutomo No. 6 - 8, Kotak Pos 1003, Jakarta - 10010
Telepon : 3841195, 3842508, 3810291 - 5
Telex : 45159, 45169, 45325, 45375, 45385
Fax : 3857046, E-mail : bpsHQ@bps.go.id
Homepage : <http://www.bps.go.id>

ISSN 2085 - 9309

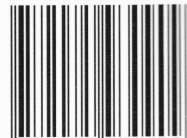

9 772085 930909