



Katalog BPS: 8202002

BULETIN
STATISTIK PERDAGANGAN LUAR NEGERI
FOREIGN TRADE STATISTICAL BULLETIN

EKSPOR/EXPORTS

MENURUT KELOMPOK KOMODITI DAN NEGARA
DESEMBER 2012



BADAN PUSAT STATISTIK

STATISTIK PERDAGANGAN LUAR NEGERI

FOREIGN TRADE STATISTICAL

EKSPOR/*EXPORTS*

**MENURUT KELOMPOK
KOMODITI DAN NEGARA
DESEMBER 2012**



Buletin Statistik Perdagangan Luar Negeri
Foreign Trade Statistical Bulletin

EKSPOR /EXPORTS

ISSN : 0216-5775

No. Publikasi / *Publication Number* : 06110.1308

Katalog BPS / *BPS Catalogue*: 8202002

Ukuran Buku / *Book Size* : 21 Cm X 29 Cm

Jumlah Halaman / *Total Pages* : 156 Halaman / *Pages*

Naskah / *Manuscript* :

Subdirektorat Statistik Ekspor

Export Statistics Subdirectorate

Penyunting / *Editor* : Rini Kusumastuti
Kanti Sulihwangi

Penyusun / *Author* : Fifi Nofrida
Sapto Rakhmawan

Gambar Kulit / *Cover Design* :

Subdirektorat Statistik Ekspor

Export Statistics Subdirectorate

Diterbitkan oleh / *Published by* :

Badan Pusat Statistik - Indonesia / *Statistics Indonesia*

Dicetak oleh / *Printed by* :

CV Tapasuma Ratu Agung

Boleh dikutip dengan menyebut sumbernya

May be cited with reference to the source

KATA PENGANTAR

Buletin Statistik Perdagangan Luar Negeri Ekspor yang diterbitkan secara bulanan oleh Badan Pusat Statistik (BPS) ini, memuat data ekspor menurut sektor yaitu mencakup perkembangan ekspor komoditas pertanian, industri dan pertambangan dan perkembangan ekspor Indonesia menurut negara tujuan. Angka ekspor yang disajikan adalah angka ekspor kumulatif, mulai dari Januari 2011 sampai dengan bulan berjalan pada tahun yang sama.

Buletin Ekspor ini juga memuat ulasan ringkas tentang perbandingan, pertumbuhan, peranan ekspor yang cukup menonjol atau signifikan. Diharapkan buletin ini dapat membantu para pengguna data, utamanya pengguna data ekspor dalam menyusun perencanaan dan kebijakan yang terkait dengan masalah ekspor atau perekonomian lainnya.

Kepada pengguna data diharapkan dapat memberikan saran dan kritik yang konstruktif guna perbaikan buletin ini untuk masa yang akan datang dan peningkatan layanan masyarakat yang harus dilakukan oleh BPS. Akhirnya, ucapan terima kasih kami sampaikan kepada semua pihak yang telah memungkinkan buletin ini dapat diterbitkan. Semoga bermanfaat.

Jakarta, April 2013

BADAN PUSAT STATISTIK
KEPALA,

Dr. Suryamin

ISI / CONTENT

Halaman / Page

Kata Pengantar / <i>Preface</i>	iii
Isi / <i>Content</i>	iv
Ringkasan / <i>Highlight</i>	v - xiv

Tabel-tabel / Tables

Tabel 1. Ringkasan Perkembangan Ekspor Indonesia	1
Tabel 2. Perkembangan Ekspor Komoditi Pertanian	1
Tabel 3. Perkembangan Ekspor Komoditi Industri	2
Tabel 4. Perkembangan Ekspor Komoditi Pertambangan	4
Tabel 5. Perkembangan Ekspor Indonesia Menurut Komoditi dan Negara Tujuan	5

RINGKASAN

Ekspor Indonesia pada periode Januari - Desember 2012 mencapai nilai US\$190.020,3 juta dengan volume 600.136,6 ribu ton, yang terdiri dari US\$36.977,3 juta hasil ekspor minyak dan gas bumi dan US\$153.043,0 juta hasil ekspor komoditi non migas.

Dibandingkan periode yang sama tahun 2011, nilai ekspor turun US\$13.476,4 juta, karena adanya penurunan ekspor non migas senilai US\$8.976,6 juta demikian juga dari kelompok migas mengalami penurunan sebesar US\$4.499,8 juta atau turun 10,85

persen dibanding periode yang sama tahun sebelumnya. Dengan demikian, diperlihatkan bahwa penerimaan dari sektor migas masih bisa diharapkan, karena perkembangan harga di pasaran internasional menunjukkan perkembangan yang fluktuatif. Bulan Desember 2012 harga minyak mentah Indonesia US\$106,90 per barelnya, turun sebesar US\$3,80 per barel dibandingkan bulan Desember 2011.

**Grafik 1 : PERBANDINGAN NILAI EKSPOR INDONESIA PADA
JANUARI - DESEMBER 2011 & 2012**

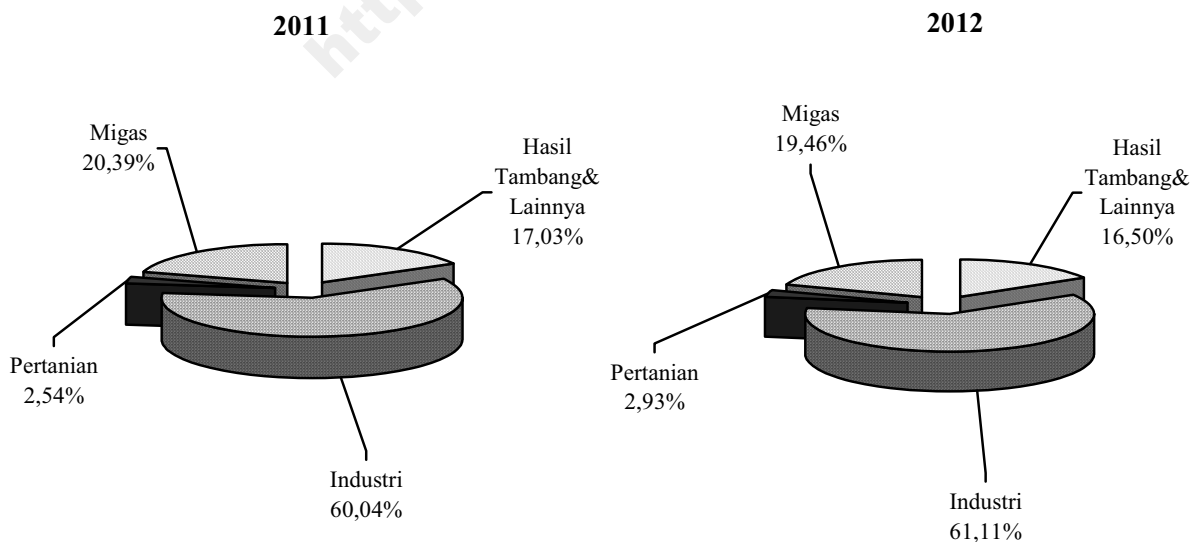

Pada Grafik 1 ditampilkan perbandingan nilai ekspor selama Periode Januari - Desember 2011 dan 2012. Sedangkan trend perkembangannya dari bulan Desember 2011 sampai dengan Desember 2012 disajikan pada Grafik 2, 3, dan 4. Nilai ekspor kelompok migas pada Januari - Desember 2011 senilai US\$41.477,0 juta yang terdiri dari minyak mentah, hasil minyak dan gas masing-masing senilai US\$13.828,7 juta, US\$4.776,9 juta, dan US\$22.871,5 juta. Sedangkan pada Januari - Desember 2012 nilai untuk kelompok migas

masing-masing sebesar US\$12.293,4 juta, US\$4.163,4 juta dan US\$20.520,5 juta.

Nilai ekspor untuk kelompok non migas yang terdiri dari hasil pertanian, industri serta hasil tambang dan lainnya pada bulan Januari - Desember 2011 masing-masing US\$5.165,8 juta, US\$122.188,7 juta, dan US\$34.665,1 juta. Sementara itu pada periode Januari - Desember 2012 masing-masing mencapai US\$5.569,2 juta, US\$116.125,1 juta, dan US\$31.348,7 juta.

Grafik 2 : PERKEMBANGAN NILAI EKSPOR MIGAS DAN NON MIGAS SELAMA DESEMBER 2011 SAMPAI DENGAN DESEMBER 2012

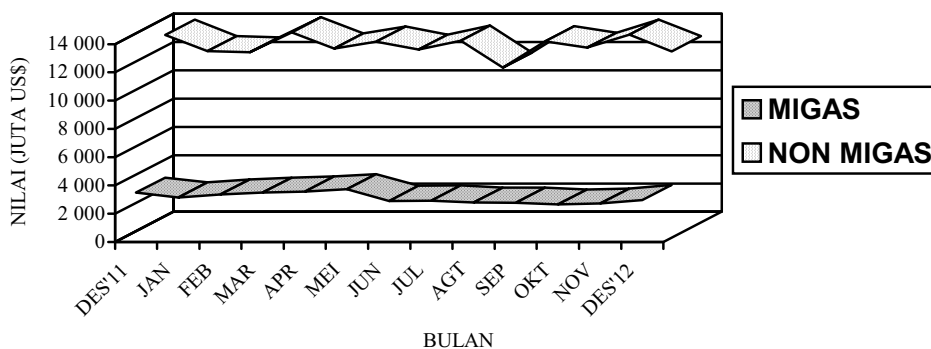

**Grafik 3 : PERKEMBANGAN NILAI EKSPOR KOMODITI MIGAS
SELAMA DESEMBER 2011 SAMPAI DENGAN DESEMBER 2012**

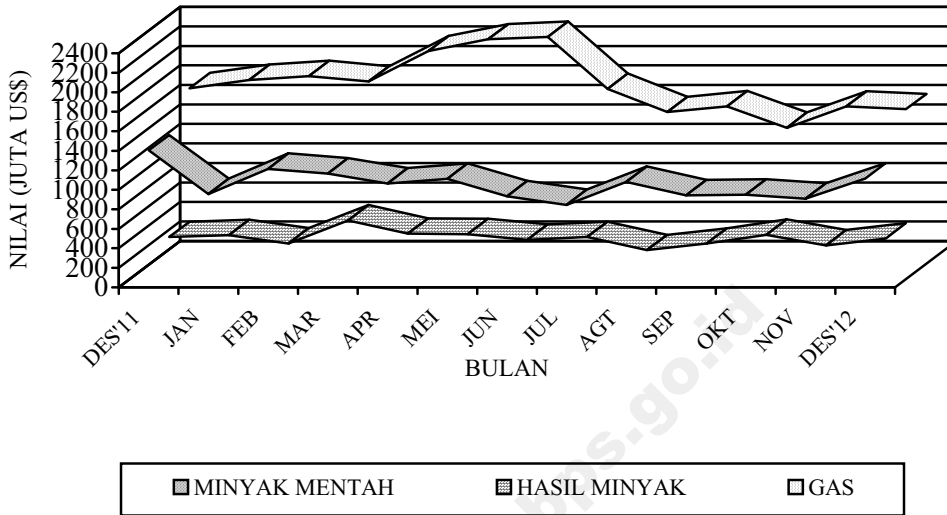

**Grafik 4 : PERKEMBANGAN NILAI EKSPOR KOMODITI NON MIGAS
SELAMA DESEMBER 2011 SAMPAI DENGAN DESEMBER 2012**

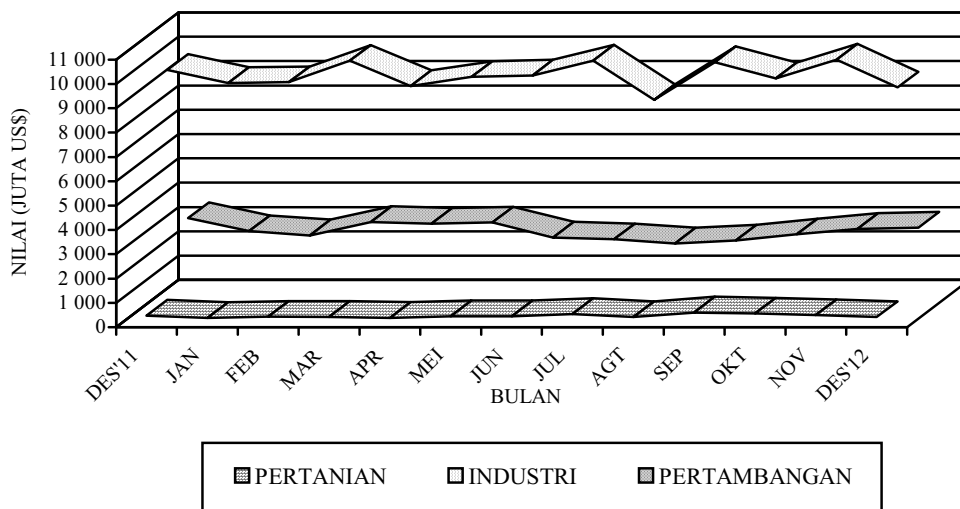

**Tabel A. RINGKASAN EKSPOR NON MIGAS INDONESIA
(JUTA US\$)**

Tahun dan Bulan	Hasil sektor pertanian	Hasil sektor industri	Hasil sektor tambang	Total
[1]	[2]	[3]	[4]	[5]
2010				
Desember	467,3	10 183,4	2 919,9	13 570,6
2011				
Januari	391,6	9 290,8	2 308,8	11 991,2
Februari	404,5	8 913,5	2 484,9	11 802,8
Maret	486,6	10 140,9	2 676,6	13 304,1
April	397,8	10 333,5	2 194,6	12 925,9
Mei	455,4	10 878,0	2 881,3	14 214,7
Juni	428,7	11 151,6	3 215,5	14 795,8
Juli	453,2	9 844,9	3 317,9	13 616,0
Agustus	383,7	11 249,7	2 922,8	14 556,2
September	372,6	10 003,9	3 235,9	13 612,4
Oktober	445,4	10 166,3	3 283,3	13 895,0
November	470,1	10 289,7	2 952,8	13 712,7
Desember	476,2	9 926,0	3 190,5	13 592,7
2012				
Januari	383,8	9 389,3	2 654,4	12 427,5
Februari	435,0	9 422,9	2 482,0	12 339,9
Maret	426,5	10 308,2	3 030,7	13 765,4
April	385,2	9 267,7	2 959,5	12 612,5
Mei	450,6	9 640,3	3 013,8	13 104,7
Juni	449,5	9 700,3	2 391,9	12 541,8
Juli	539,2	10 310,5	2 321,3	13 170,9
Agustus	417,5	8 695,5	2 151,0	11 264,0
September	604,8	10 251,1	2 271,7	13 127,6
Oktober	560,6	9 585,6	2 527,3	12 673,5
November	498,4	10 354,2	2 747,3	13 599,9
Desember	419,7	9 209,6	2 797,7	12 427,0

Dipandang dari negara tujuan ekspor (Tabel B), pada bulan Desember 2012 kelompok migas yang ditujukan ke kawasan Asia Timur dan Australia & Oceania masing-masing sebesar US\$1.748,3 juta dan sebesar US\$186,3 juta memperlihatkan penurunan dibanding tahun 2011. Negara yang memperlihatkan penurunan ekspor kelompok migas adalah Jepang dengan persentase penurunan sebesar 34,52 persen, Cina dengan persentase penurunan sebesar

33,16 persen, dan Thailand dengan persentase penurunan sebesar 47,46 persen, sedangkan Singapura dan Malaysia memperlihatkan peningkatan dibanding tahun 2011, dengan persentase peningkatan masing-masing sebesar 55,83 persen dan 85,64 persen. Dari Tabel B juga terlihat bahwa ekspor komoditi migas pada bulan Desember 2012 menunjukkan penurunan menjadi US\$2.966,9 juta.

Tabel B : Perkembangan Ekspor Migas & Non Migas Indonesia Menurut Negara Tujuan, Desember 2011 & Desember 2012 (Juta US\$)

Kawasan Negara Ekspor	Migas			Non Migas		
	Desember 2011	Desember 2012	Perubahan (%)	Desember 2011	Desember 2012	Perubahan (%)
• Asia Timur	2 427,5	1 748,3	-27,98	5 020,2	4 359,2	-13,17
- Jepang	1 248,0	817,2	-34,52	1 602,7	1 332,0	-16,89
- China	151,1	101,0	-33,16	2 148,2	1 966,3	-8,47
• Asia Selatan & Tenggara	706,2	1 019,6	44,38	3 750,3	3 827,3	2,05
- Thailand	131,7	69,2	-47,46	386,6	422,8	9,36
- Singapura	392,1	611,0	55,83	825,8	832,3	0,79
- Philipina	0,5	0,1	-80,00	266,2	290,9	9,28
- Malaysia	180,3	334,7	85,64	799,2	593,0	-25,80
• Asia Barat	0,1	0,0	-100,00	512,7	533,6	4,08
• Afrika	0,0	0,0	-	467,1	328,2	-29,74
• Australia & Oceania	321,1	186,3	-41,98	311,4	316,5	1,64
• Amerika Utara	28,3	7,4	-73,85	1 351,8	1 239,4	-8,31
- Amerika Serikat	28,3	7,4	-73,85	1 284,2	1 178,3	-8,25
• Amerika Tengah & Selatan	0,0	0,0	-	340,5	271,6	-20,23
• Eropa Barat	1,8	5,3	-194,44	1 597,6	1 336,4	-16,35
• Eropa Timur	0,0	0,0	-	241,1	214,8	-10,91
Total Ekspor	3 485,0	2 966,9	-14,87	13 592,7	12 427,0	-8,58

Pada kelompok non migas nilai ekspor juga mengalami penurunan hingga menjadi US\$12.427,0 juta. Penurunan terbesar terjadi ke negara Malaysia sebesar 25,80 persen.

Pada tabel 1 disajikan ekspor menurut sektor. Disini terlihat bahwa perolehan devisa terbesar pada periode Januari - Desember 2012 berasal dari sektor industri dengan nilai US\$116.125,1 juta atau sekitar 61,11 persen dari total ekspor, sedangkan pada periode Januari - Desember 2011 juga berasal dari sektor industri dengan nilai US\$122.188,7 juta atau sekitar 60,04 persen dari total ekspor. Dibandingkan periode yang sama tahun sebelumnya, sektor industri mengalami penurunan 4,96 persen.

Pada tabel 2 disajikan perkembangan ekspor komoditi hasil pertanian, selama periode Januari – Desember 2012, komoditi andalan sektor pertanian antara lain kopi dengan nilai US\$1.243,8 juta (22,33 persen); ikan dan lain-lain dengan nilai US\$1.136,6 juta (20,41 persen); udang segar/beku dengan nilai US\$1.065,3 juta (19,13 persen); rempah-rempah dengan nilai US\$633,5 juta (11,37 persen); biji coklat dengan nilai US\$388,3 juta (6,97 persen); buah-buahan dengan nilai US\$183,5 juta (3,29 persen); bahan nabati lainnya dengan nilai US\$135,9 juta (2,44 persen); teh dengan nilai

US\$125,0 juta (2,24 persen); damar dan getah damar dengan nilai US\$94,4 juta (1,70 persen); sayur-sayuran dengan nilai US\$82,5 juta (1,48 persen).

Pada tabel 3 disajikan perkembangan ekspor komoditi hasil industri, selama periode Januari – Desember 2012, komoditi andalan sektor industri antara lain minyak nabati dengan nilai US\$20.328,4 juta (17,51 persen); tekstil dengan nilai US\$12.582,9 juta (10,84 persen); alat listrik, ukur, fotografi, dll dengan nilai US\$11.109,8 juta (9,57 persen); karet alam olahan dengan nilai US\$10.394,5 juta (8,95 persen); barang dari logam tidak mulia dengan nilai US\$9.045,5 juta (7,79 persen); makanan olahan dengan nilai US\$5.135,6 juta (4,42 persen); kertas dan barang dari kertas dengan nilai US\$3.972,1 juta (3,42 persen); bahan kimia dengan nilai US\$3.636,3 juta (3,13 persen); kayu olahan dengan nilai US\$3.342,7 juta (2,88 persen); asam berlemak dengan nilai US\$1.881,2 juta (1,62 persen).

Pada tabel 4 disajikan perkembangan ekspor komoditi hasil pertambangan, selama periode Januari - Desember 2012, komoditi andalan sektor pertambangan antara lain batu bara dengan nilai US\$26.166,3 juta (83,47 persen) dan biji tembaga dengan nilai US\$2.595,4 juta (8,28 persen). Ekspor batu

bara mengalami penurunan 3,88 persen dibanding periode yang sama tahun sebelumnya, demikian juga biji tembaga mengalami penurunan 44,78 persen.

Perkembangan ekspor Indonesia menurut komoditi dan negara tujuan yang disajikan pada Tabel 5, memperlihatkan bahwa ekspor selama ini lebih banyak bertumpu pada 15 komoditi utama, (ringkasan disajikan pada Tabel C yang diurut menurut nilai ekspor). Lima belas komoditi tersebut pada periode Januari - Desember 2012 menyumbang sekitar 62,70 persen dari ekspor non migas.

Batubara mempunyai nilai US\$26.166,3 juta, turun US\$1.055,6 juta dari tahun lalu, komoditi ini menyumbang sekitar 17,10 persen ekspor non migas nasional pada periode Januari - Desember 2012. Nilai ekspor barang dari minyak kelapa sawit selama periode Januari - Desember 2012 naik US\$340,9 juta menjadi US\$17.602,2 juta.

Pada periode Januari - Desember 2012 nilai ekspor crumb rubber sebesar US\$7.523,6 juta, yang turun dibanding tahun lalu sebesar US\$3.685,7 juta atau turun sekitar 32,88 persen. Komoditi pakaian jadi diekspor dengan nilai US\$7.304,7 juta atau turun 6,37 persen, alat listrik diekspor dengan nilai US\$6.481,9 juta

atau sekitar 4,24 persen dari perolehan devisa non migas.

Selama periode Januari - Desember 2012, kertas dan barang dari kertas nilai ekspornya mencapai US\$3.972,1 juta, sedangkan tahun sebelumnya senilai US\$4.214,5 juta, atau terjadi penurunan sekitar US\$242,4 juta (5,75 persen). Audio visual nilai ekspornya naik US\$343,3 juta (9,47 persen) menjadi US\$3.969,6 juta.

Perolehan devisa dari tekstil lainnya pada periode Januari - Desember 2012 diekspor dengan nilai US\$3.555,2 juta atau sekitar 2,32 persen dari kelompok non migas. Alas kaki (kulit, karet dan kanvas) pada periode Januari - Desember 2012 diekspor dengan nilai US\$3.524,6 juta sedangkan tahun sebelumnya US\$3.301,9 juta.

Besi/baja nilai ekspornya turun US\$341,0 juta menjadi US\$2.917,6 juta. Sedangkan nilai ekspor bahan kimia organik dalam periode Januari - Desember 2012 turun 26,32 persen menjadi US\$2.811,5 juta. Biji tembaga nilai ekspornya turun US\$2.105,2 juta menjadi US\$2.595,4 juta. Barang dari karet nilai ekspornya naik US\$26,2 juta menjadi US\$2.549,1 juta. Kendaraan bermotor roda empat dan lebih nilai ekspornya naik US\$951,6 juta menjadi US\$2.492,6 juta. Damar tiruan, bahan

plastik nilai eksportnya turun US\$25,8 juta menjadi US\$2.489.5 juta.

**Tabel C : Ekspor Utama Barang Bukan Migas
Periode Januari - Desember, 2011 dan 2012**

Komoditi	Nilai FOB (Juta US\$)		Perubahan		% Peran 2012 (Terhadap Non Migas)
	2011	2012	Absolut	Persen	
Batu Bara	27 221,9	26 166,3	-1 055,6	-3,88	17,10
Minyak kelapa sawit	17 261,2	17 602,2	340,9	1,98	11,50
Crumb Rubber	11 209,3	7 523,6	-3 685,7	-32,88	4,92
Pakaian Jadi	7 801,6	7 304,7	-496,9	-6,37	4,77
Alat Listrik	7 364,3	6 481,9	-882,4	-11,98	4,24
Kertas dan barang dari Kertas	4 214,5	3 972,1	-242,4	-5,75	2,60
Audio Visual	3 626,3	3 969,6	343,3	9,47	2,59
Textil lainnya	3 764,6	3 555,2	-209,4	-5,56	2,32
Alas Kaki (Kulit,Karet dan Kanvas)	3 301,9	3 524,6	222,6	6,74	2,30
Besi/baja	3 258,6	2 917,6	-341,0	-10,46	1,91
Bahan Kimia Organik	3 815,9	2 811,5	-1 004,4	-26,32	1,84
Biji Tembaga	4 700,6	2 595,4	-2 105,2	-44,78	1,70
Barang dari Karet	2 523,0	2 549,1	26,2	1,04	1,67
Kendaraan Bermotor Roda 4 Dan Lebih	1 541,0	2 492,6	951,6	61,75	1,63
Damar Tiruan, Bahan Plastik	2 515,4	2 489,5	-25,8	-1,03	1,63
Total Komoditi Utama	104 120,1	95 956,0	-8 164,1	-7,84	62,70

Nilai ekspor periode Januari - Desember 2012, menurut negara kelompok ekonomi, ke kelompok negara APEC adalah yang terbesar yaitu mencapai 73,62 persen dari total ekspor yaitu US\$139.895,8 juta, diantaranya US\$41.829,1 juta ke ASEAN dan US\$16.316,7 juta ke NAFTA. Sementara nilai ekspor ke Uni Eropa sebesar 9,49 persen (US\$18.027,3 juta) dan ke Timur Tengah sebesar 3,28 persen (US\$6.229,8 juta). Ditinjau dari perkembangannya, nilai ekspor ke negara-negara APEC turun 6,67 persen dibanding keadaan tahun 2011 yang terdiri dari penurunan ekspor menuju ASEAN sebesar 0,64 persen, menuju NAFTA sebesar 9,74 persen, dan Jepang sebesar 10,62 persen, demikian juga menuju Korea Selatan turun sebesar 8,17 persen.

Nilai ekspor periode Januari - Desember 2012, menuju tujuh negara tujuan utama yaitu Jepang, Korea Selatan, Taiwan, RR China, Singapura, Amerika dan Jerman mencapai sebesar US\$108.171,4 juta atau sekitar 56,93 persen dari total ekspor. Dibandingkan periode tahun sebelumnya nilai ini turun US\$9.665,7 juta atau sekitar 8,20 persen.

Selain tujuh negara tujuan utama di atas, negara tujuan yang membeli produk nasional di atas US\$ 100 juta pada bulan Desember 2012 antara lain Hongkong, Malaysia dan Australia masing-masing dengan nilai US\$208,1 juta, US\$923,5 juta dan US\$414,2 juta. Sedangkan dari kawasan Eropa antara lain ke Belanda dan Inggris masing-masing dengan nilai US\$443,8 juta dan US\$123,9 juta.

Grafik 5: EKSPOR INDONESIA MENURUT NEGARA TUJUAN UTAMA BULAN DESEMBER 2011 & 2012

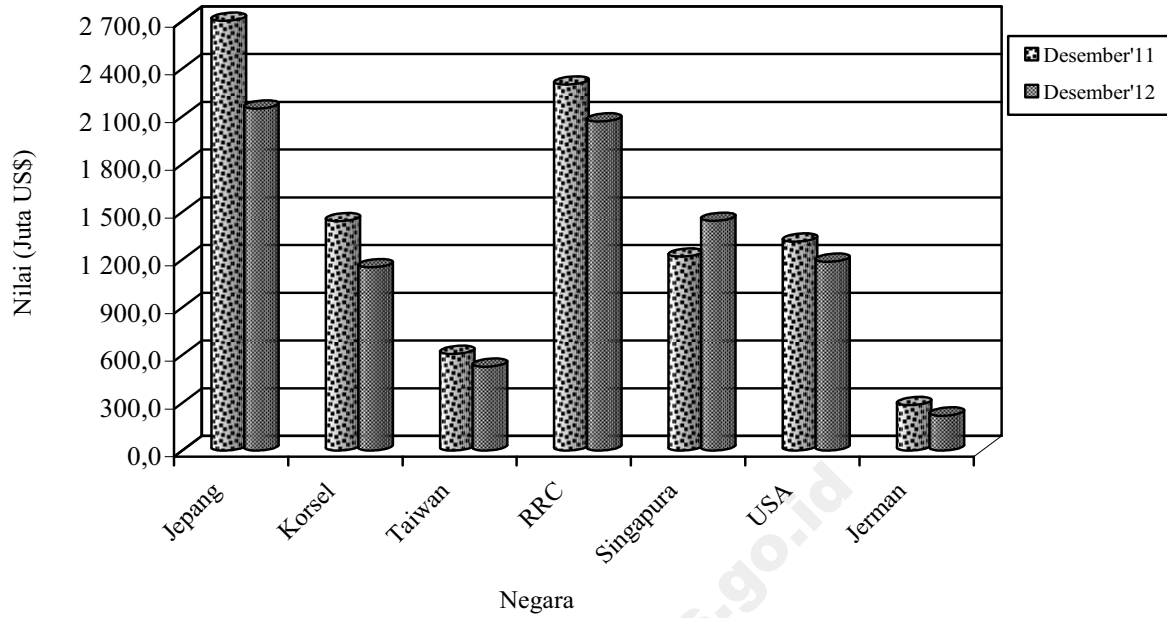

Perbandingan nilai ekspor bulan Desember 2011 dan 2012 ke beberapa negara tertentu disajikan pada Grafik 5.

TABEL 1. RINGKASAN PERKEMBANGAN EKSPOR INDONESIA

JENIS BARANG	BERAT BERSIH (RIBU TON)		PERUB	NILAI FOB (JUTA US \$)		PERUB
	JAN-DES 2011	JAN-DES 2012	%	JAN-DES 2011	JAN-DES 2012	%
	(1)	(2)	(3)	(4)	(5)	(6)
TOTAL EKSPOR	582 219,8	600 136,6	3,08	203 496,6	190 020,3	-6,62
MIGAS	59 053,9	48 446,0	-17,96	41 477,0	36 977,3	-10,85
MINYAK MENTAH	17 819,5	14 973,1	-15,97	13 828,7	12 293,4	-11,10
HASIL MINYAK	6 931,5	5 629,5	-18,78	4 776,9	4 163,4	-12,84
GAS ALAM	34 302,9	27 843,3	-18,83	22 871,5	20 520,5	-10,28
NON MIGAS	523 165,9	551 690,6	5,45	162 019,6	153 043,0	-5,54
HASIL PERTANIAN	2 802,9	2 927,5	4,45	5 165,8	5 569,2	7,81
HASIL INDUSTRI	63 219,2	64 977,6	2,78	122 188,7	116 125,1	-4,96
HASIL TAMBANG	457 142,2	483 783,7	5,83	34 652,0	31 329,9	-9,59
LAINNYA	1,6	1,7	11,84	13,0	18,7	43,49

TABEL 2. PERKEMBANGAN EKSPOR KOMODITI HASIL PERTANIAN

JENIS BARANG	BERAT BERSIH (TON)		PERUB	NILAI FOB (RIBU US \$)		PERUB
	JAN-DES 2011	JAN-DES 2012	%	JAN-DES 2011	JAN-DES 2012	%
	(1)	(2)	(3)	(4)	(5)	(6)
TOTAL PERTANIAN	2 802 897	2 927 506	4,45	5 165 794	5 569 216	7,81
KARET ALAM	10 856	8 848	-18,49	31 138	19 147	-38,51
KOPI	346 063	447 011	29,17	1 034 725	1 243 826	20,21
UDANG SEGAR/BEKU	119 828	122 899	2,56	1 066 005	1 065 260	-0,07
TEH	68 154	61 543	-9,70	136 429	125 007	-8,37
REMPAH-REMPAH	97 661	111 872	14,55	431 014	633 489	46,98
-LADA HITAM	23 955	48 037	100,53	110 132	298 126	170,70
-LADA PUTIH	10 870	12 694	16,78	95 105	114 435	20,32
-KAYU MANIS DAN BUNGANYA	28 476	18 923	-33,55	37 787	24 010	-36,46
-BIJI PALA & BUNGANYA DAN KAPULAGA	24 976	22 662	-9,27	158 002	159 497	0,95
-PANILI	145	206	42,51	2 376	4 542	91,19
-LAINNYA	9 238	9 350	1,21	27 613	32 881	19,08
TEBAKAU	18 854	16 535	-12,30	61 633	61 639	0,01
BIJI COKLAT	214 739	171 986	-19,91	617 091	388 335	-37,07
IKAN DAN LAIN-LAIN	594 878	644 278	8,30	979 235	1 136 583	16,07
-IKAN TONGKOL/TUNA	71 785	105 728	47,28	219 440	299 888	36,66
-UBUR-UBUR	20 396	16 932	-16,98	31 677	31 913	0,74
-KEPITING, KERANG-KERANGAN	77 925	90 763	16,48	254 922	312 593	22,62
-BEKICOT	2 114	2 655	25,59	4 954	5 386	8,71
-IKAN LAINNYA	422 659	428 201	1,31	468 241	486 803	3,96
BIJI-BIJIAN	374 463	178 141	-52,43	37 408	37 584	0,47
-BIJI BUNGA	98	133	35,15	2 133	4 287	101,00
-BIJI KAPAS	1 526	1 132	-25,77	429	302	-29,71
-BIJI LAINNYA	372 839	176 875	-52,56	34 846	32 995	-5,31
BULU BEBEK	672	696	3,57	713	835	17,17
DAMAR DAN GETAH DAMAR	37 965	71 069	87,20	87 985	94 412	7,31
KOPAL DAN LAIN-LAIN	32 072	30 511	-4,87	32 859	31 920	-2,86
SAYUR-SAYURAN	87 571	148 021	69,03	57 869	82 481	42,53
BUAH-BUAHAN	208 950	246 258	17,85	173 027	183 491	6,05
KULIT KERANG DAN LAIN-LAIN	11 548	12 094	4,72	8 564	8 618	0,63
TANAMAN OBAT	12 612	12 262	-2,78	16 254	20 084	23,56

TABEL 2. PERKEMBANGAN EKSOR KOMODITI HASIL PERTANIAN

JENIS BARANG	BERAT BERSIH (TON)		PERUB	NILAI FOB (RIBU US \$)		PERUB
	JAN-DES 2011	JAN-DES 2012	%	JAN-DES 2011	JAN-DES 2012	%
	(1)	(2)	(3)	(4)	(5)	(6)
BAHAN NABATI LAINNYA	279 927	178 512	-36,23	165 537	135 895	-17,91
-GANGGANG LAUT	159 075	168 279	5,79	157 587	134 156	-14,87
-LAINNYA	120 852	10 233	-91,53	7 950	1 740	-78,12
HASIL PERTANIAN LAINNYA	286 084	464 971	62,53	228 309	300 610	31,67
-MUTIARA	21	5	-77,81	31 790	29 432	-7,42
-LAINNYA	286 063	464 966	62,54	196 519	271 179	37,99

TABEL 3. PERKEMBANGAN EKSPOR KOMODITI HASIL INDUSTRI

JENIS BARANG	BERAT BERSIH (TON)		PERUB	NILAI FOB (RIBU US \$)		PERUB
	JAN-DES 2011	JAN-DES 2012	%	JAN-DES 2011	JAN-DES 2012	%
	(1)	(2)	(3)	(4)	(5)	(6)
TOTAL INDUSTRI	63 219 246	64 977 580	2,78	122 188 733	116 125 138	-4,96
KAYU OLAHAN	4 099 050	4 219 734	2,94	3 288 986	3 342 676	1,63
-KAYU LAPIS	1 891 010	1 950 212	3,13	1 953 342	2 011 364	2,97
-KAYU GERGAJIAN	43 396	53 571	23,45	42 230	54 079	28,06
-KAYU OLAHAN LAIN	2 164 644	2 215 951	2,37	1 293 414	1 277 232	-1,25
BARANG DARI LOGAM TIDAK MULIA	2 915 272	2 399 723	-17,68	11 880 018	9 045 540	-23,86
-TIMAH	99 518	120 859	21,44	2 438 741	2 132 206	-12,57
-ALUMINIUM	297 877	306 477	2,89	869 420	783 751	-9,85
-NIKEL	83 135	91 783	10,40	1 217 975	993 318	-18,45
-BESI/BAJA	1 928 041	1 506 109	-21,88	3 258 558	2 917 572	-10,46
-TEMBAGA	286 681	237 787	-17,06	3 810 673	1 886 202	-50,50
-SENG	4 143	6 695	61,61	4 110	5 731	39,45
-LOGAM TIDAK MULIA LAIN	215 877	130 014	-39,77	280 541	326 760	16,47
TEKSTIL	1 944 308	1 958 909	0,75	13 364 937	12 582 870	-5,85
-PAKAIAN JADI	450 933	450 399	-0,12	7 801 600	7 304 738	-6,37
-KAIN TENUN	250 190	254 399	1,68	1 798 760	1 722 908	-4,22
-TEKSTIL LAINNYA	1 243 186	1 254 111	0,88	3 764 578	3 555 224	-5,56
KARET ALAM OLAHAN	3 115 885	3 035 416	-2,58	14 258 085	10 394 513	-27,10
-BARANG DARI KARET	569 648	598 598	5,08	2 522 981	2 549 131	1,04
-SHEET	67 333	66 682	-0,97	319 001	218 656	-31,46
-CRUMB RUBBER	2 435 596	2 339 707	-3,94	11 209 317	7 523 635	-32,88
-CREPE	43 309	30 430	-29,74	206 786	103 091	-50,15
MAKANAN TERNAK	3 663 940	4 412 541	20,43	503 789	625 601	24,18
-BUNGKIL KELAPA	182 832	356 237	94,84	33 661	61 449	82,55
-DEDAK/BEKATUL	350 250	415 380	18,60	69 463	89 724	29,17
-LAINNYA	3 130 858	3 640 924	16,29	400 665	474 429	18,41
MINYAK ATSIRI DAN LAINNYA	111 154	98 449	-11,43	587 630	546 805	-6,95
-MINYAK ATSIRI LAINNYA	3 984	7 488	87,95	156 687	84 056	-46,35
-WANGI-WANGIAN DARI MINYAK ATSIRI	107 170	90 960	-15,12	430 943	462 749	7,38
ROTAN OLAHAN	40 423	835	-97,93	42 131	1 626	-96,14
MINYAK NABATI	18 715 028	21 369 822	14,19	20 627 570	20 328 423	-1,45
-MINYAK KELAPA SAWIT	16 436 202	18 845 020	14,66	17 261 247	17 602 168	1,98
-MINYAK BIJI KELAPA SAWIT	1 442 666	1 460 374	1,23	2 113 877	1 510 486	-28,54
-MINYAK NABATI LAIN	836 160	1 064 428	27,30	1 252 446	1 215 769	-2,93
ASAM BERLEMAK	1 356 847	1 857 981	36,93	1 637 623	1 881 201	14,87
-STEARIN	300 533	447 881	49,03	358 830	480 930	34,03
-ASAM BERLEMAK LAIN	1 056 314	1 410 100	33,49	1 278 793	1 400 271	9,50

TABEL 3. PERKEMBANGAN EKSPOR KOMODITI HASIL INDUSTRI

JENIS BARANG	BERAT BERSIH (TON)		PERUB	NILAI FOB (RIBU US \$)		PERUB
	JAN-DES 2011	JAN-DES 2012	%	JAN-DES 2011	JAN-DES 2012	%
	(1)	(2)	(3)	(4)	(5)	(6)
ALAT LISTRIK, UKUR, FOGRAFI, DLL	676 595	625 274	-7,59	11 592 196	11 109 799	-4,16
-ALAT LISTRIK	527 993	475 293	-9,98	7 364 289	6 481 863	-11,98
-DIODE TRANSISTOR	1 312	743	-43,33	189 118	168 048	-11,14
-AUDIO VISUAL	136 612	138 442	1,34	3 626 321	3 969 589	9,47
-FOTOGRAFI DAN OPTIK	2 928	2 690	-8,12	222 073	213 625	-3,80
-ALAT UKUR	978	1 232	25,96	28 728	39 635	37,97
-LONCENG, ARLOJI DAN BAGIANNYA	6 772	6 873	1,48	161 668	237 039	46,62
MAKANAN OLAHAN	2 492 528	2 285 901	-8,29	4 802 102	5 135 618	6,95
-COKLAT OLAHAN	198 442	221 323	11,53	736 541	682 034	-7,40
-GULA TETES	528 667	388 112	-26,59	61 404	44 849	-26,96
-KERUPUK UDANG	8 674	7 556	-12,89	19 172	16 181	-15,60
-BUAH/SAYURAN OLAHAN	653 728	535 384	-18,10	509 745	452 990	-11,13
-MINUMAN OLAHAN	224 732	164 736	-26,70	168 488	145 984	-13,36
-ROKOK DAN TEMBAKAU OLAHAN	80 631	89 847	11,43	648 437	732 537	12,97
-DAGING TERNAK	4 248	3 537	-16,73	20 445	18 024	-11,85
-DAGING UNGGAS	26	0	-100,00	49	0	-100,00
-IKAN OLAHAN	232 147	260 923	12,40	1 137 509	1 391 975	22,37
-BERAS GILING	377	570	51,08	837	920	9,90
-KOPI OLAHAN	30	53	79,85	90	321	257,23
-TEH OLAHAN	7 296	8 529	16,90	30 287	31 734	4,78
-GULA PASIR	788	728	-7,61	1 005	1 272	26,59
-GULA LAINNYA	14 798	25 254	70,66	16 028	22 124	38,03
-MAKANAN OLAHAN LAINNYA	537 943	579 348	7,70	1 452 065	1 594 675	9,82
SEMEN	1 796 693	278 359	-84,51	73 321	20 051	-72,65
BARANG ANYAMAN	15 535	23 178	49,20	58 537	85 147	45,46
-DARI ROTAN	3 360	12 028	257,97	12 421	43 090	246,92
-DARI BAHAN LAINNYA	12 175	11 150	-8,42	46 117	42 058	-8,80
MEUBEL DAN BAGIAN-BAGIANNYA	543 127	549 882	1,24	1 451 378	1 553 932	7,07
-DARI ROTAN	3 360	12 028	257,97	12 421	43 090	246,92
-DARI BAHAN LAINNYA	539 767	537 853	-0,35	1 438 958	1 510 842	5,00
BAHAN KIMIA	4 669 647	4 036 429	-13,56	4 629 976	3 636 281	-21,46
-AN ORGANIK	1 409 000	1 291 004	-8,37	606 953	599 468	-1,23
-ORGANIK	3 037 892	2 516 871	-17,15	3 815 934	2 811 499	-26,32
-LAINNYA	222 756	228 555	2,60	207 089	225 314	8,80
PUPUK	975 882	1 275 302	30,68	432 965	549 378	26,89
PRODUK PHARMASI	19 031	21 545	13,21	385 989	433 220	12,24
KULIT DAN BARANG DARI KULIT	12 187	10 664	-12,50	230 148	214 790	-6,67
KACA DAN BARANG DARI KACA	776 142	722 030	-6,97	445 091	499 579	12,24
KERTAS DAN BARANG DARI KERTAS	4 300 910	4 229 697	-1,66	4 214 543	3 972 129	-5,75
INDUSTRI LAINNYA	10 900 399	11 518 920	5,67	27 427 733	29 988 381	9,34
-GLISEROL DAN LARUTAN ALKALI	95 891	164 277	71,32	22 959	47 161	105,41
-MARGARIN DAN LEMAK LAINNYA	787 011	761 214	-3,28	927 879	806 388	-13,09
-SABUN MANDI DAN CUCI	620 159	748 272	20,66	742 426	872 267	17,49
-BAHAN CELUP ORGANIK SINTETIK	26 193	30 002	14,54	134 190	140 691	4,84
-PREPARAT PEMBASMI KUMAN, DLL	83 642	71 303	-14,75	247 434	249 577	0,87
-DAMAR TIRUAN, BAHAN PLASTIK	1 262 187	1 283 410	1,68	2 515 370	2 489 544	-1,03
-BAHAN KERTAS	2 934 347	3 196 957	8,95	1 554 835	1 545 805	-0,58
-ALAS KAKI (KULIT, KARET DAN KANVAS)	198 380	199 136	0,38	3 301 943	3 524 592	6,74
-PRODUK KERAMIK	416 786	344 757	-17,28	377 113	346 029	-8,24
-EMAS BATANGAN	31	35	11,76	1 511 124	1 876 880	24,20
-PESAWAT UDARA DAN BAGIANNYA	2 083	1 184	-43,17	237 395	198 250	-16,49
-KAPAL LAUT DAN SEJENISNYA	227 713	164 656	-27,69	1 197 468	818 577	-31,64
-PERLENGKAPAN OLAHRAGA DAN MAINAN	34 786	39 566	13,74	363 467	454 398	25,02

TABEL 3. PERKEMBANGAN EKSPOR KOMODITI HASIL INDUSTRI

JENIS BARANG	BERAT BERSIH (TON)		PERUB	NILAI FOB (RIBU US \$)		PERUB
	JAN-DES 2011	JAN-DES 2012	%	JAN-DES 2011	JAN-DES 2012	%
	(1)	(2)	(3)	(4)	(5)	(6)
-PENA DAN PENSIL	14 541	12 901	-11,28	119 204	111 283	-6,65
-BATU SEMI PERMATA	4	0	-97,03	27	199	647,08
-KOPER, TAS, DOMPET PLASTIK/TEKSTIL	11 217	12 613	12,45	83 675	121 653	45,39
-BARANG DARI LOGAM MULIA	305	123	-59,65	268 554	159 550	-40,59
-PETI KEMAS	3 408	3 838	12,62	14 859	9 932	-33,16
-KOMPUTER DAN BAGIANNYA	27 333	24 718	-9,57	718 200	691 538	-3,71
-KENDARAAN BERMOTOR RODA 2 DAN 3	10 905	19 936	82,81	100 843	200 739	99,06
-KENDARAAN BERMOTOR RODA 4 DAN LEE	178 245	261 248	46,57	1 541 034	2 492 639	61,75
-SUKU CADANG MESIN	114 404	107 089	-6,39	924 155	855 976	-7,38
-SUKU CADANG KENDARAAN	176 823	232 612	31,55	1 392 617	1 966 681	41,22
-UBI KAYU OLAHAN	105 331	40 535	-61,52	29 530	10 984	-62,80
-INDUSTRI LAINNYA	3 568 672	3 798 537	6,44	9 101 430	9 997 045	9,84

TABEL 4. PERKEMBANGAN EKSPOR KOMODITI HASIL PERTAMBANGAN

JENIS BARANG	BERAT BERSIH (TON)		PERUB	NILAI FOB (RIBU US \$)		PERUB
	JAN-DES 2011	JAN-DES 2012	%	JAN-DES 2011	JAN-DES 2012	%
	(1)	(2)	(3)	(4)	(5)	(6)
TOTAL PERTAMBANGAN	457 142 183	483 783 718	5,83	34 652 027	31 329 945	-9,59
BIJI TEMBAGA	1 471 601	1 124 444	-23,59	4 700 571	2 595 420	-44,78
BIJI NIKEL	40 792 165	48 449 392	18,77	1 428 040	1 489 084	4,27
BAUKSIT	40 644 118	29 521 625	-27,37	773 222	627 266	-18,88
BIJI TIMAH/TIN	1	533	62 439,62	5	30	490,78
BATU BARA	353 398 060	384 307 241	8,75	27 221 861	26 166 277	-3,88
GRANIT	3 316 814	2 330 191	-29,75	25 248	18 125	-28,21
PASIR ALAM	13	185	1 378,13	3	241	8 046,26
HASIL TAMBANG LAIN	17 519 413	18 050 108	3,03	503 078	433 501	-13,83

TABEL 5. PERKEMBANGAN EKSPOR INDONESIA MENURUT KOMODITI DAN NEGARA TUJUAN

JENIS BARANG	BERAT BERSIH (KG)		PERUB	NILAI FOB (US \$)		PERUB
	JAN-DES 2011	JAN-DES 2012	%	JAN-DES 2011	JAN-DES 2012	%
	(1)	(2)	(3)	(4)	(5)	(6)
MINYAK MENTAH	17 819 543 477	14 973 143 267	-15,97	13 828 677 857	12 293 410 847	-11,10
JAPAN	6 307 915 649	6 623 994 885	5,01	4 898 822 154	5 648 262 647	15,30
KOREA, REPUBLIC OF	3 231 187 028	2 500 912 010	-22,60	2 381 383 186	2 048 007 375	-14,00
TAIWAN	317 098 242	44 365 717	-86,01	210 668 789	31 421 306	-85,08
CHINA	730 371 340	209 764 179	-71,28	570 395 901	100 488 053	-82,38
THAILAND	674 450 521	1 421 372 014	110,75	554 739 301	1 139 157 255	105,35
SINGAPORE	2 105 234 292	1 677 010 414	-20,34	1 674 510 052	1 255 893 171	-25,00
PHILIPPINES	29 551 800	25 741 989	-12,89	16 140 460	18 463 028	14,39
MALAYSIA	295 060 857	250 037 064	-15,26	223 840 295	191 362 192	-14,51
VIET NAM	86 901 866	18 407 455	-78,82	79 497 585	14 124 029	-82,23
UNITED ARAB EMIRATES	10 000	0	-100,00	100	0	-100,00
AUSTRALIA	3 022 172 969	1 839 077 554	-39,15	2 477 244 885	1 542 842 930	-37,72
NEW ZEALAND	0	90 430 418	-	0	74 498 826	-
UNITED STATES	986 838 913	272 029 568	-72,43	711 182 936	228 890 035	-67,82
BRAZIL	32 750 000	0	-100,00	30 252 213	0	-100,00
HASIL MINYAK	6 931 472 894	5 629 543 330	-18,78	4 776 854 837	4 163 368 221	-12,84
JAPAN	1 668 373 079	918 404 838	-44,95	1 146 978 911	725 016 176	-36,79
HONG KONG	374 085	201 145	-46,23	221 089	207 765	-6,03
KOREA, REPUBLIC OF	566 670 318	334 776 390	-40,92	368 731 164	370 723 001	0,54
TAIWAN	26 098 612	49 462 809	89,52	20 375 047	39 775 598	95,22
CHINA	662 670 997	437 999 066	-33,90	362 491 421	265 166 803	-26,85
PAPUA NEW GUINEA	8 112	18 272	125,25	53 300	44 813	-15,92
THAILAND	3 202 254	3 431 481	7,16	3 152 386	5 833 655	85,06
SINGAPORE	1 479 520 786	325 329 919	-78,01	1 283 051 497	289 056 092	-77,47
PHILIPPINES	1 771 598	977 094	-44,85	2 343 633	1 166 941	-50,21
MALAYSIA	2 010 645 643	3 123 955 032	55,37	1 221 326 353	2 177 616 956	78,30
MYANMAR	478 670	427 102	-10,77	693 775	753 935	8,67
CAMBODIA	795 089	282 756	-64,44	1 068 664	545 484	-48,96
BRUNEI DARUSSALAM	0	36	-	0	425	-
VIET NAM	1 615 101	2 540 831	57,32	2 011 123	3 106 979	54,49
MALDIVES	0	5 369	-	0	6 472	-
INDIA	215 948 587	209 492 859	-2,99	56 727 505	49 565 986	-12,62
PAKISTAN	2 332 676	1 501 693	-35,62	4 142 396	2 010 493	-51,47
BANGLADESH	517 358	299 022	-42,20	697 139	412 586	-40,82
IRAN (ISLAMIC REPUBLIC OF)	2 360 000	35 000	-98,52	3 712 400	39 900	-98,93
SAUDI ARABIA	124	6 016 632	4 852 022,58	1 341	3 029 508	225 814,09
ISRAIL	60 000	0	-100,00	102 000	0	-100,00
KUWAIT	25	52	108,00	48	106	120,83
YEMEN	0	13 260	-	0	27 409	-
TURKEY	0	5 503 168	-	0	6 310 200	-
UNITED ARAB EMIRATES	14 686 873	2 056 308	-86,00	19 151 396	1 374 840	-92,82
QATAR	400 000	879	-99,78	596 000	5 280	-99,11
BAHRAIN	66 640	199 920	200,00	118 684	316 400	166,59
EGYPT	900	11 031	1 125,67	1 944	31 658	1 528,50
TANZANIA, UNITED REP. OF	1 081	9 120	743,66	1 529	10 143	563,37
MADAGASCAR	0	700 820	-	0	779 981	-
KENYA	34 764 418	0	-100,00	32 644 341	0	-100,00
REUNION	0	20 000	-	0	33 000	-
MOZAMBIQUE	130 795	0	-100,00	179 332	0	-100,00
TOGO	0	11 812	-	0	7 489	-
NIGERIA	15 600	62 410	300,06	24 810	99 620	301,53
BENIN	77 655 750	0	-100,00	77 747 940	0	-100,00
DJIBOUTI	0	33 320	-	0	44 649	-
SOUTH AFRICA	32 820 179	41 929 339	27,75	22 700 465	41 203 747	81,51
AUSTRALIA	6 317 098	1 827 201	-71,08	7 158 918	4 105 177	-42,66
NEW ZEALAND	180 820	212 482	17,51	367 502	440 933	19,98
NEW CALEDONIA	0	184	-	0	1 050	-
FIJI	0	136	-	0	815	-
MARSHALL ISLANDS	2 103 900	0	-100,00	3 202 346	0	-100,00
SAMOA	32	0	-100,00	79	0	-100,00
EAST TIMOR	14 783 700	40 044 935	170,87	11 958 926	40 906 222	242,06
UNITED STATES	47 059 370	63 050 573	33,98	55 391 357	54 551 894	-1,52
PANAMA	2 100 238	0	-100,00	2 368 186	0	-100,00
ARGENTINA	100 100	19 980	-80,04	170 382	23 976	-85,93
BRAZIL	1 420 530	233 870	-83,54	2 011 776	318 615	-84,16
PERU	0	200 000	-	0	240 000	-
UNITED KINGDOM	52	0	-100,00	50	0	-100,00
NETHERLANDS	48 412 733	58 096 627	20,00	56 129 889	78 297 828	39,49
FRANCE	41	0	-100,00	65	0	-100,00
GERMANY, FED. REP. OF	486 719	127 149	-73,88	468 869	116 052	-75,25
BELGIUM	4 519 992	8	-100,00	6 577 600	10	-100,00
DENMARK	2 060	0	-100,00	1 100	0	-100,00
ITALY	15	20 470	136 366,67	66	40 486	61 242,42
GREECE	0	10	-	0	45	-
HUNGARY	144	0	-100,00	93	0	-100,00
RUSSIA FEDERATION	0	920	-	0	1 028	-

TABEL 5. PERKEMBANGAN EKSPOR INDONESIA MENURUT KOMODITI DAN NEGARA TUJUAN

JENIS BARANG	BERAT BERSIH (KG)		PERUB	NILAI FOB (US \$)		PERUB
	JAN-DES 2011	JAN-DES 2012	%	JAN-DES 2011	JAN-DES 2012	%
(1)	(2)	(3)	(4)	(5)	(6)	(7)
GAS ALAM	34 302 872 140	27 843 339 235	-18,83	22 871 502 942	20 520 482 310	-10,28
JAPAN	12 825 728 542	7 174 093 615	-44,06	9 338 779 121	6 530 590 128	-30,07
KOREA, REPUBLIC OF	9 383 548 602	8 515 360 437	-9,25	6 072 917 623	5 946 565 616	-2,08
TAIWAN	2 468 616 800	2 273 894 333	-7,89	2 148 725 433	2 077 212 069	-3,33
CHINA	2 385 310 189	2 248 887 120	-5,72	412 533 127	429 775 090	4,18
THAILAND	98 561 299	0	-100,00	96 287 290	0	-100,00
SINGAPORE	5 004 889 871	5 476 745 617	9,43	4 372 894 378	5 039 173 358	15,24
PHILIPPINES	1 500 000	0	-100,00	2 145 000	0	-100,00
MALAYSIA	1 795 996 571	1 766 738 217	-1,63	350 531 143	440 251 143	25,60
AUSTRALIA	25 808 211	0	-100,00	19 674 779	0	-100,00
EAST TIMOR	388 687	410 000	5,48	389 325	523 426	34,44
UNITED STATES	57 709 696	160	-100,00	8 319 969	3 520	-99,96
MEXICO	254 813 672	387 209 736	51,96	48 305 754	56 387 960	16,73
KARET ALAM	10 855 812	8 848 186	-18,49	31 137 946	19 146 873	-38,51
JAPAN	162 074	126 000	-22,26	1 190 370	994 500	-16,45
KOREA, REPUBLIC OF	342 892	362 126	5,61	1 274 168	845 412	-33,65
TAIWAN	3 225	11 569	258,73	29 727	17 887	-39,83
CHINA	1 452 390	431 820	-70,27	5 276 644	803 476	-84,77
PAPUA NEW GUINEA	0	14	-	0	80	-
THAILAND	1 446	0	-100,00	17 011	0	-100,00
SINGAPORE	1 142 041	1 053 319	-7,77	2 306 688	1 836 517	-20,38
MALAYSIA	1 266 484	50 045	-96,05	4 595 817	54 920	-98,81
CAMBODIA	1 677	75	-95,53	10 483	108	-98,97
VIET NAM	263 444	459 560	74,44	674 061	1 495 434	121,85
PAKISTAN	144 700	0	-100,00	500 217	0	-100,00
OMAN	0	236 850	-	0	436 451	-
TURKEY	4 169 335	3 803 640	-8,77	9 332 082	7 663 640	-17,88
EGYPT	143 855	220 000	52,93	625 194	465 600	-25,53
REUNION	0	40	-	0	134	-
AUSTRALIA	0	1	-	0	14	-
EAST TIMOR	5	0	-100,00	30	0	-100,00
UNITED STATES	83 104	148 458	78,64	260 324	322 780	23,99
CHILE	0	53	-	0	50	-
BRAZIL	1 100 000	1 320 000	20,00	3 122 000	2 793 000	-10,54
UNITED KINGDOM	271 830	194 134	-28,58	733 546	419 882	-42,76
NETHERLANDS	0	140 000	-	0	315 000	-
FRANCE	0	300	-	0	5 340	-
GERMANY, FED. REP. OF	160 910	230 182	43,05	748 665	573 448	-23,40
ITALY	146 400	60 000	-59,02	440 919	103 200	-76,59
KOPI	346 062 593	447 010 797	29,17	1 034 724 702	1 243 825 829	20,21
JAPAN	58 878 935	51 438 398	-12,64	174 712 214	145 733 856	-16,59
HONG KONG	1 471 718	1 410 309	-4,17	3 769 314	3 447 688	-8,53
KOREA, REPUBLIC OF	1 334 983	1 391 942	4,27	7 458 427	7 126 533	-4,45
TAIWAN	4 810 198	4 514 073	-6,16	20 905 560	18 439 194	-11,80
CHINA	2 945 129	11 802 715	300,75	7 073 623	26 416 934	273,46
MACAU	600	18 300	2 950,00	3 185	45 510	1 328,89
THAILAND	3 187 000	735 700	-76,92	7 972 560	1 551 614	-80,54
SINGAPORE	6 240 409	9 154 068	46,69	15 055 701	32 310 373	114,61
PHILIPPINES	1 635 639	11 727 461	617,00	3 713 183	25 101 380	576,01
MALAYSIA	26 382 109	33 134 058	25,59	56 404 201	67 125 521	19,01
VIET NAM	1 194 960	3 629 981	203,77	1 720 468	6 633 768	285,58
INDIA	12 162 440	19 884 002	63,49	21 298 019	38 752 418	81,95
PAKISTAN	0	10 000	-	0	48 250	-
IRAN (ISLAMIC REPUBLIC OF)	2 511 500	1 206 600	-51,96	3 722 335	1 810 721	-51,36
SAUDI ARABIA	18 406	18 390	-0,09	141 052	107 636	-23,69
ISRAEL	19 200	56 400	193,75	96 960	295 080	204,33
JORDAN	18 000	134 400	646,67	121 728	306 432	151,74
LEBANON	11	0	-100,00	14	0	-100,00
OMAN	19 200	0	-100,00	46 270	0	-100,00
TURKEY	19 200	0	-100,00	43 680	0	-100,00
UNITED ARAB EMIRATES	379 209	450 406	18,78	1 036 031	1 180 099	13,91
EGYPT	10 013 935	17 594 566	75,70	24 035 375	38 090 765	58,48
LIBYAN ARAB JAMAHIRIYA	0	19 200	-	0	60 105	-
MOROCCO	10 012 977	11 268 600	12,54	21 522 863	24 035 579	11,67
ALGERIA	7 298 400	10 488 900	43,72	13 285 365	21 970 369	65,37
SOUTH AFRICA	4 337 400	3 480 000	-19,77	8 350 826	7 655 519	-8,33
AUSTRALIA	5 695 304	8 016 447	40,76	19 768 515	25 680 899	29,91
NEW ZEALAND	402 638	508 600	26,32	2 537 031	3 220 394	26,94
GUAM	0	250	-	0	3 125	-
NORTHERN MARIANA ISLANDS	0	250	-	0	2 030	-
UNITED STATES	48 094 729	69 651 552	44,82	274 490 973	330 814 725	20,52
CANADA	2 828 376	2 706 600	-4,31	19 853 010	17 287 327	-12,92
MEXICO	3 235 770	1 811 400	-44,02	7 677 109	5 800 773	-24,44
ECUADOR	5 327 400	4 905 600	-7,92	10 273 438	10 121 287	-1,48

TABEL 5. PERKEMBANGAN EKSPOR INDONESIA MENURUT KOMODITI DAN NEGARA TUJUAN

JENIS BARANG	BERAT BERSIH (KG)		PERUB	NILAI FOB (US \$)		PERUB
	JAN-DES 2011	JAN-DES 2012	%	JAN-DES 2011	JAN-DES 2012	%
	(1)	(2)	(3)	(4)	(5)	(6)
UNITED KINGDOM	14 868 400	16 312 390	9,71	38 801 255	39 233 392	1,11
NETHERLANDS	1 008 021	1 039 833	3,16	4 938 155	6 399 855	29,60
FRANCE	4 090 664	8 831 960	115,91	8 870 452	17 142 801	93,26
GERMANY, FED. REP. OF	26 461 004	50 978 156	92,65	70 517 361	116 879 316	65,75
BELGIUM	19 165 616	15 430 582	-19,49	49 254 934	38 631 349	-21,57
SWITZERLAND	1 583 425	489 626	-69,08	4 687 975	1 933 893	-58,75
DENMARK	194 118	230 320	18,65	742 996	904 753	21,77
NORWAY	111 600	140 100	25,54	676 502	798 000	17,96
SWEDEN	539 999	1 287 650	138,45	2 228 613	4 314 772	93,61
FINLAND	2 940	1 920	-34,69	21 703	8 755	-59,66
IRELAND	222 000	292 800	31,89	1 482 765	1 610 955	8,65
ITALY	27 344 394	29 080 779	6,35	57 757 949	64 636 335	11,91
SPAIN	1 034 400	1 129 200	9,16	2 146 133	2 591 443	20,75
PORTUGAL	1 047 060	1 960 200	87,21	2 185 090	3 984 859	82,37
ICELAND	38 400	19 200	-50,00	304 320	139 200	-54,26
GREECE	1 883 880	3 115 500	65,38	4 227 406	6 433 957	52,20
POLAND	615 900	727 001	18,04	1 206 277	1 449 197	20,14
ROMANIA	1 497 000	1 362 002	-9,02	3 119 932	2 866 716	-8,12
BULGARIA	2 213 460	2 121 400	-4,16	4 836 541	4 340 013	-10,27
ALBANIA	18 600	55 800	200,00	42 408	131 037	208,99
ARMENIA	2 671 200	1 256 100	-52,98	5 556 425	2 798 002	-49,64
LATVIA	0	56 440	-	0	275 173	-
ESTONIA	1 075 200	19 200	-98,21	1 885 240	38 323	-97,97
GEORGIA	6 893 037	9 133 500	32,50	15 253 285	19 323 357	26,68
SLOVENIA	0	205 800	-	0	385 161	-
CZECH REPUBLIC	864 000	712 870	-17,49	1 689 791	1 425 985	-15,61
REP. OF MACEDONIA	0	90 000	-	0	239 379	-
RUSSIA FEDERATION	10 142 500	19 761 300	94,84	25 202 164	43 733 947	73,53
UDANG SEGAR/BEKU	119 828 354	122 898 786	2,56	1 066 005 177	1 065 260 151	-0,07
JAPAN	31 000 187	32 497 559	4,83	368 991 343	364 968 822	-1,09
HONG KONG	3 466 450	2 777 917	-19,86	21 207 609	20 412 565	-3,75
KOREA, REPUBLIC OF	1 139 821	456 211	-59,98	3 588 288	3 867 392	7,78
TAIWAN	1 467 259	1 416 844	-3,44	5 283 607	13 049 349	146,98
CHINA	5 843 444	6 315 429	8,08	25 206 669	39 711 884	57,55
MACAU	1 220	5	-99,59	3 920	50	-98,72
THAILAND	617 363	786 028	27,32	1 541 208	2 674 448	73,53
SINGAPORE	2 280 633	2 979 926	30,66	8 345 603	9 645 463	15,58
PHILIPPINES	104 228	229 026	119,74	585 933	1 336 469	128,09
MALAYSIA	2 801 338	2 593 667	-7,41	4 106 232	6 790 133	65,36
BRUNEI DARUSSALAM	11 139	8 040	-27,82	37 097	30 935	-16,61
VIET NAM	2 797 030	3 964 479	41,74	20 896 578	37 288 551	78,44
PAKISTAN	0	1	-	0	6	-
BANGLADESH	0	9	-	0	77	-
SRI LANKA	19 422	55 236	184,40	22 147	82 981	274,68
IRAQ	0	10	-	0	5	-
IRAN (ISLAMIC REPUBLIC OF)	16	504	3 050,00	125	3 057	2 345,60
SAUDI ARABIA	1 500	0	-100,00	6 960	0	-100,00
ISRAEL	0	471	-	0	3 109	-
KUWAIT	2	52	2 500,00	43	120	179,07
JORDAN	36	22	-38,89	72	179	148,61
LEBANON	10 999	21 655	96,88	64 994	195 974	201,53
TURKEY	234 472	205 419	-12,39	1 100 606	930 025	-15,50
UNITED ARAB EMIRATES	93 659	51 612	-44,89	700 450	281 940	-59,75
BAHRAIN	338	84	-75,15	2 035	654	-67,86
CYPRUS	26 458	6 120	-76,87	154 954	33 102	-78,64
EGYPT	83 244	226 754	172,40	828 721	2 158 153	160,42
MOROCCO	9 400	37 626	300,28	18 800	82 206	337,27
REUNION	122 269	105 901	-13,39	1 168 626	1 229 300	5,19
SOUTH AFRICA	6 388	60 534	847,62	66 208	521 471	687,63
AUSTRALIA	562 728	752 703	33,76	6 507 039	7 809 597	20,02
NEW ZEALAND	10 264	53 224	418,55	45 300	480 511	960,73
AMERICAN SAMOA	0	14 860	-	0	95 014	-
EAST TIMOR	21 381	8 491	-60,29	150 592	4 492	-97,02
UNITED STATES	55 007 023	59 137 893	7,51	493 272 280	482 264 085	-2,23
CANADA	703 660	1 002 617	42,49	6 401 189	9 050 771	41,39
MEXICO	1 577	2	-99,87	13 376	38	-99,72
ARGENTINA	0	5	-	0	170	-
BRAZIL	27 000	0	-100,00	47 850	0	-100,00
TRINIDAD AND TOBAGO	14 706	12 701	-13,63	141 905	127 391	-10,23
PUERTO RICO	654 331	455 222	-30,43	5 862 393	4 140 609	-29,37
UNITED KINGDOM	3 234 177	1 783 155	-44,87	30 860 468	16 383 947	-46,91
NETHERLANDS	593 889	614 612	3,49	4 384 853	5 002 917	14,10
FRANCE	1 080 130	994 967	-7,88	8 749 406	8 744 382	-0,06
GERMANY, FED. REP. OF	475 886	277 175	-41,76	4 219 293	3 162 075	-25,06
AUSTRIA	16	3 966	24 687,50	623	20 164	3 136,60
BELGIUM	2 785 965	1 013 732	-63,61	26 975 834	9 372 605	-65,26

TABEL 5. PERKEMBANGAN EKSPOR INDONESIA MENURUT KOMODITI DAN NEGARA TUJUAN

JENIS BARANG	BERAT BERSIH (KG)		PERUB	NILAI FOB (US \$)		PERUB
	JAN-DES 2011	JAN-DES 2012	%	JAN-DES 2011	JAN-DES 2012	%
	(1)	(2)	(3)	(4)	(5)	(6)
SWITZERLAND	120 636	177 114	46,82	938 245	988 353	5,34
DENMARK	351 561	212 724	-39,49	1 930 205	1 257 017	-34,88
NORWAY	13	264	1 930,77	88	1 306	1 384,09
SWEDEN	133 959	99 928	-25,40	1 388 534	1 706 879	22,93
FINLAND	9 105	0	-100,00	112 719	0	-100,00
IRELAND	0	35	-	0	192	-
ITALY	1 279 384	946 979	-25,98	4 277 513	3 060 163	-28,46
SPAIN	83 794	12 481	-85,11	288 614	196 052	-32,07
PORTUGAL	8 189	22	-99,73	47 522	341	-99,28
GREECE	57 405	739	-98,71	276 076	5 999	-97,83
HUNGARY	57	83	45,61	826	729	-11,74
POLAND	366	1 193	225,96	10 662	16 288	52,77
ROMANIA	55	4	-92,73	180	226	25,56
BULGARIA	0	14	-	0	120	-
ARMENIA	0	3	-	0	188	-
KAZAKHSTAN	0	9 337	-	0	104 301	-
UKRAINE	38 363	96	-99,75	203 580	865	-99,58
LITHUANIA	14 253	49 085	244,38	133 026	771 009	479,59
GEORGIA	12 960	0	-100,00	94 536	0	-100,00
CROATIA	0	15	-	0	120	-
MALTA	0	4	-	0	500	-
CZECH REPUBLIC	62	733	1 082,26	483	8 403	1 639,75
RUSSIA FEDERATION	407 144	465 467	14,32	4 741 139	5 183 912	9,34
TEH	68 153 812	61 542 516	-9,70	136 429 494	125 007 339	-8,37
JAPAN	1 483 561	738 799	-50,20	3 735 606	2 205 495	-40,96
HONG KONG	187 016	189 427	1,29	103 938	138 273	33,03
KOREA, REPUBLIC OF	26 043	10 970	-57,88	63 503	26 656	-58,02
TAIWAN	510 361	384 655	-24,63	805 228	599 781	-25,51
CHINA	1 524 494	1 666 162	9,29	2 731 796	2 845 494	4,16
PAPUA NEW GUINEA	3	0	-100,00	118	0	-100,00
THAILAND	197 982	133 000	-32,82	346 618	246 592	-28,86
SINGAPORE	454 175	378 155	-16,74	1 016 038	791 816	-22,07
MALAYSIA	6 315 671	5 855 530	-7,29	10 588 463	9 918 675	-6,33
BRUNEI DARUSSALAM	36 080	45 376	25,76	77 290	113 257	46,54
INDIA	1 766 497	1 090 740	-38,25	3 524 420	2 343 583	-33,50
PAKISTAN	6 705 984	7 857 764	17,18	17 125 300	19 444 104	13,54
BANGLADESH	133 560	0	-100,00	185 753	0	-100,00
SRI LANKA	171 300	38 800	-77,35	421 674	87 724	-79,20
AFGHANISTAN	356 864	139 517	-60,90	746 173	375 788	-49,64
IRAQ	0	116 324	-	0	182 621	-
IRAN (ISLAMIC REPUBLIC OF)	1 225 959	1 077 870	-12,08	3 086 696	2 788 405	-9,66
SAUDI ARABIA	681 922	430 762	-36,83	830 423	453 073	-45,44
ISRAEL	185 227	249 248	34,56	563 593	579 858	2,89
JORDAN	10 000	0	-100,00	19 454	0	-100,00
YEMEN	0	210	-	0	630	-
TURKEY	667 700	918 000	37,49	1 346 842	1 884 014	39,88
UNITED ARAB EMIRATES	3 010 942	1 978 740	-34,28	5 815 168	4 102 473	-29,45
EGYPT	847 020	1 416 800	67,27	1 741 183	3 148 952	80,85
LIBYAN ARAB JAMAHIRIYA	0	240	-	0	1 888	-
KENYA	33 000	55 000	66,67	59 400	89 381	50,47
LIBERIA	0	24 000	-	0	42 504	-
COTE D'IVOIRE	189 000	216 000	14,29	326 970	384 480	17,59
SENEGAL	0	12 000	-	0	24 960	-
DJIBOUTI	30 000	174 330	481,10	35 160	146 218	315,86
SOUTH AFRICA	24 000	0	-100,00	67 065	0	-100,00
AUSTRALIA	409 541	446 232	8,96	919 293	998 478	8,61
NEW ZEALAND	488 394	449 851	-7,89	846 792	736 425	-13,03
GUAM	0	77	-	0	1 186	-
COOK ISLANDS	0	7 200	-	0	4 070	-
FIJI	85 800	108 000	25,87	170 886	217 180	27,09
SAMOA	18 500	18 100	-2,16	31 551	28 631	-9,25
TONGA	0	12 240	-	0	6 940	-
EAST TIMOR	9 028	12 524	38,72	3 391	5 332	57,24
UNITED STATES	6 009 025	3 919 172	-34,78	11 757 398	7 818 431	-33,50
CANADA	544 456	486 666	-10,61	961 356	966 660	0,55
CHILE	645 032	583 000	-9,62	1 421 193	1 278 420	-10,05
BRAZIL	0	11 000	-	0	18 765	-
PUERTO RICO	1 080	540	-50,00	2 527	1 242	-50,85
NORFOLK ISLANDS	20 000	0	-100,00	34 600	0	-100,00
UNITED KINGDOM	10 589 564	9 018 618	-14,83	21 904 403	18 304 403	-16,44
NETHERLANDS	611 541	666 521	8,99	1 209 819	1 306 440	7,99
FRANCE	260	0	-100,00	2 041	0	-100,00
GERMANY, FED. REP. OF	4 955 644	4 754 063	-4,07	8 278 805	8 428 548	1,81
BELGIUM	811 064	734 016	-9,50	1 780 045	1 679 639	-5,64
SWITZERLAND	44 000	0	-100,00	82 940	0	-100,00
DENMARK	8 800	0	-100,00	16 252	0	-100,00

TABEL 5. PERKEMBANGAN EKSPOR INDONESIA MENURUT KOMODITI DAN NEGARA TUJUAN

JENIS BARANG	BERAT BERSIH (KG)		PERUB	NILAI FOB (US \$)		PERUB
	JAN-DES 2011	JAN-DES 2012	%	JAN-DES 2011	JAN-DES 2012	%
	(1)	(2)	(3)	(4)	(5)	(6)
ITALY	94	1 150	1 123,40	200	2 197	998,50
SPAIN	353 800	122 500	-65,38	410 040	147 000	-64,15
POLAND	2 729 084	3 481 357	27,57	6 136 926	7 545 762	22,96
BELARUS	14 819	10 843	-26,83	34 115	20 070	-41,17
KYRGYZSTAN	167 979	122 400	-27,13	351 495	257 404	-26,77
UKRAINE	1 258 547	1 021 362	-18,85	2 311 367	1 920 702	-16,90
LATVIA	57 599	51 320	-10,90	122 309	101 226	-17,24
RUSSIA FEDERATION	11 545 800	10 305 345	-10,74	22 275 878	20 245 493	-9,11
-LADA HITAM	23 955 224	48 037 065	100,53	110 131 680	298 125 541	170,70
JAPAN	442 486	555 180	25,47	3 081 367	4 677 554	51,80
HONG KONG	63 594	68 520	7,75	280 967	469 924	67,25
KOREA, REPUBLIC OF	163 508	200 342	22,53	920 331	1 253 273	36,18
TAIWAN	50 000	117 600	135,20	143 936	686 039	376,63
CHINA	950 000	1 405 125	47,91	2 946 157	10 538 142	257,69
SINGAPORE	1 840 478	1 771 160	-3,77	6 186 873	9 498 929	53,53
PHILIPPINES	416 847	113 162	-72,85	209 512	197 147	-5,90
MALAYSIA	237 899	240 098	0,92	1 078 955	1 502 832	39,29
MYANMAR	0	31 050	-	0	187 109	-
VIET NAM	3 061 378	14 342 954	368,51	17 513 029	83 600 115	377,36
INDIA	3 115 492	4 819 980	54,71	13 944 211	29 996 835	115,12
PAKISTAN	0	10 354	-	0	1 663	-
BANGLADESH	0	19 000	-	0	20 495	-
ISRAIL	0	17 000	-	0	95 125	-
JORDAN	0	26 020	-	0	108 337	-
UNITED ARAB EMIRATES	11 270	0	-100,00	128 605	0	-100,00
EGYPT	0	54 000	-	0	333 450	-
MOROCCO	0	20 000	-	0	75 360	-
TOGO	0	5 100	-	0	1 477	-
NIGERIA	9 000	0	-100,00	29 700	0	-100,00
COTE D'IVOIRE	0	5 000	-	0	28 900	-
BENIN	9 000	0	-100,00	28 800	0	-100,00
MAURITIUS	0	930	-	0	1 256	-
AUSTRALIA	240 300	225 300	-6,24	1 593 605	1 676 320	5,19
UNITED STATES	12 039 371	19 038 101	58,13	56 015 840	121 478 840	116,87
CANADA	124 972	130 789	4,65	739 390	891 681	20,60
MEXICO	25 000	0	-100,00	166 720	0	-100,00
JAMAICA	0	82 000	-	0	555 604	-
DOMINICAN REPUBLIC	4 408	0	-100,00	17 995	0	-100,00
UNITED KINGDOM	9 762	167 000	1 610,72	49 925	1 059 358	2 021,90
NETHERLANDS	337 586	698 600	106,94	1 265 975	4 596 888	263,11
FRANCE	251 885	300 000	19,10	1 269 404	1 974 380	55,54
GERMANY, FED. REP. OF	91 470	801 320	776,05	453 205	5 166 064	1 039,90
BELGIUM	19 642	90 900	362,78	142 219	434 057	205,20
FINLAND	96	0	-100,00	734	0	-100,00
ITALY	96 000	395 000	311,46	307 500	2 637 801	757,82
SPAIN	0	116 700	-	0	703 011	-
POLAND	45 000	340 000	655,56	222 000	2 217 738	898,98
ROMANIA	0	25 000	-	0	160 000	-
BULGARIA	78 680	48 280	-38,64	191 510	235 110	22,77
UKRAINE	15 000	105 000	600,00	74 250	644 075	767,44
CROATIA	0	25 000	-	0	153 250	-
RUSSIA FEDERATION	205 100	1 625 500	692,54	1 128 965	10 267 402	809,45
-LADA PUTIH	10 870 277	12 693 871	16,78	95 104 929	114 434 527	20,32
JAPAN	578 000	570 000	-1,38	5 124 478	5 236 262	2,18
HONG KONG	47 999	80 000	66,67	441 400	720 600	63,25
KOREA, REPUBLIC OF	116 497	60 500	-48,07	1 132 126	554 455	-51,03
TAIWAN	263 300	377 500	43,37	1 768 409	2 938 102	66,14
CHINA	71 000	284 000	300,00	614 308	2 663 662	333,60
SINGAPORE	1 989 961	1 618 500	-18,67	17 234 379	14 258 506	-17,27
PHILIPPINES	14 990	18 000	20,08	49 705	109 108	119,51
MALAYSIA	601 798	654 635	8,78	5 303 107	6 270 488	18,24
VIET NAM	1 206 957	1 826 858	51,36	11 629 143	16 413 934	41,14
INDIA	279 640	317 805	13,65	2 062 658	2 707 177	31,25
PAKISTAN	0	5 570	-	0	6 610	-
ISRAIL	9 359	14 000	49,59	42 560	101 189	137,76
JORDAN	0	2 000	-	0	19 000	-
MOROCCO	0	5 000	-	0	32 340	-
AUSTRALIA	102 001	153 000	50,00	819 816	1 491 170	81,89
EAST TIMOR	50	125	150,00	17	28	64,71
UNITED STATES	2 985 349	3 735 554	25,13	26 869 936	34 119 302	26,98
CANADA	0	31 000	-	0	270 375	-
VENEZUELA	0	25 000	-	0	209 500	-
ARGENTINA	9 262	15 000	61,95	87 500	128 750	47,14
UNITED KINGDOM	0	15 000	-	0	129 750	-
NETHERLANDS	956 632	1 012 403	5,83	8 220 637	9 568 223	16,39

TABEL 5. PERKEMBANGAN EKSPOR INDONESIA MENURUT KOMODITI DAN NEGARA TUJUAN

JENIS BARANG	BERAT BERSIH (KG)		PERUB	NILAI FOB (US \$)		PERUB
	JAN-DES 2011	JAN-DES 2012	%	JAN-DES 2011	JAN-DES 2012	%
	(1)	(2)	(3)	(4)	(5)	(6)
FRANCE	340 000	251 000	-26,18	3 058 075	2 241 425	-26,70
GERMANY, FED. REP. OF	1 080 000	1 339 000	23,98	9 247 416	11 658 555	26,07
BELGIUM	115 483	103 501	-10,38	698 784	989 971	41,67
DENMARK	15 000	0	-100,00	110 250	0	-100,00
ITALY	86 999	47 000	-45,98	590 225	443 425	-24,87
SPAIN	0	77 000	-	0	690 755	-
POLAND	0	15 000	-	0	132 750	-
BULGARIA	0	5 500	-	0	32 380	-
LITHUANIA	0	420	-	0	2 940	-
RUSSIA FEDERATION	0	34 000	-	0	293 795	-
-KAYU MANIS DAN BUNGANYA	28 476 328	18 922 821	-33,55	37 787 421	24 009 698	-36,46
JAPAN	3 200	2 340	-26,88	7 568	5 360	-29,18
HONG KONG	0	14 000	-	0	14 000	-
KOREA, REPUBLIC OF	200 438	339 278	69,27	234 653	376 504	60,45
TAIWAN	23 173	13 779	-40,54	13 932	10 694	-23,24
CHINA	337 070	214 000	-36,51	437 538	289 540	-33,83
THAILAND	1 154 931	1 562 650	35,30	1 861 885	2 379 699	27,81
SINGAPORE	392 237	356 036	-9,23	584 428	570 176	-2,44
PHILIPPINES	784	4 000	410,20	3 304	4 289	29,81
MALAYSIA	1 229 166	1 310 836	6,64	1 295 612	1 651 398	27,46
MYANMAR	12 595	53 180	322,23	17 705	66 646	276,42
VIET NAM	577 493	310 165	-46,29	695 033	333 445	-52,02
MALDIVES	617	300	-51,38	1 506	1 179	-21,71
INDIA	731 347	497 496	-31,98	982 351	630 530	-35,81
PAKISTAN	2 009	52 630	2 519,71	3 573	12 376	246,38
SRI LANKA	13 300	0	-100,00	7 280	0	-100,00
IRAN (ISLAMIC REPUBLIC OF)	0	54 000	-	0	50 100	-
SAUDI ARABIA	155 779	74 948	-51,89	254 609	92 278	-63,76
ISRAEL	146 701	139 850	-4,67	199 500	200 076	0,29
JORDAN	30 983	38 950	25,71	43 878	37 539	-14,45
LEBANON	30 999	9 000	-70,97	57 892	14 130	-75,59
YEMEN	0	2 000	-	0	3 673	-
OMAN	0	26 000	-	0	25 521	-
SYRIA ARAB REPUBLIC	63 949	10 000	-84,36	74 600	16 550	-77,82
TURKEY	426 849	884 070	107,12	407 146	974 198	139,27
UNITED ARAB EMIRATES	1 072 309	1 428 460	33,21	1 009 366	1 118 789	10,84
BAHRAIN	26 000	5 000	-80,77	23 454	6 353	-72,91
CYPRUS	0	5 500	-	0	9 900	-
EGYPT	238 953	649 550	171,83	296 777	963 249	224,57
LIBYAN ARAB JAMAHIRIYA	32 000	52 976	65,55	51 699	84 896	64,21
MOROCCO	168 677	245 000	45,25	180 166	228 092	26,60
TUNISIA	51 500	102 500	99,03	84 925	158 050	86,11
ALGERIA	592 203	490 900	-17,11	775 608	636 607	-17,92
SOUTH AFRICA	101 800	137 000	34,58	119 738	153 805	28,45
MAURITIUS	114 144	60 810	-46,73	174 294	68 250	-60,84
AUSTRALIA	26 340	24 286	-7,80	56 609	54 722	-3,33
NEW ZEALAND	0	99	-	0	851	-
AMERICAN SAMOA	91 400	24 000	-73,74	184 757	47 618	-74,23
MARSHALL ISLANDS	0	9 000	-	0	23 265	-
UNITED STATES	10 709 952	1 870 909	-82,53	15 679 197	3 387 781	-78,39
CANADA	243 734	105 900	-56,55	476 206	150 600	-68,38
MEXICO	217 000	268 300	23,64	253 134	311 838	23,19
GUATEMALA	5 604	16 500	194,43	18 360	24 618	34,08
PANAMA	79 870	53 520	-32,99	83 219	65 966	-20,73
SURINAME	10 193	47 800	368,95	18 103	59 920	230,99
VENEZUELA	378 000	310 700	-17,80	446 268	308 147	-30,95
ARGENTINA	24 334	0	-100,00	28 616	0	-100,00
BRAZIL	1 671 260	1 722 878	3,09	1 778 671	2 016 901	13,39
COLOMBIA	10 500	10 500	0,00	8 981	7 717	-14,07
URUGUAY	13 250	15 000	13,21	21 650	16 315	-24,64
TRINIDAD AND TOBAGO	0	9 000	-	0	19 332	-
PUERTO RICO	0	11 000	-	0	21 500	-
DOMINICAN REPUBLIC	1 362 999	1 431 500	5,03	1 201 154	1 412 075	17,56
COSTA RICA	8 500	9 000	5,88	15 972	12 850	-19,55
UNITED KINGDOM	56 877	40 025	-29,63	96 902	54 011	-44,26
NETHERLANDS	2 912 790	1 453 380	-50,10	3 650 599	1 823 307	-50,05
FRANCE	221 262	172 080	-22,23	344 679	265 424	-22,99
GERMANY, FED. REP. OF	817 801	739 625	-9,56	1 051 419	866 203	-17,62
BELGIUM	95 200	34 000	-64,29	169 171	66 983	-60,41
DENMARK	0	6 066	-	0	12 124	-
NORWAY	27 000	37 000	37,04	42 930	39 054	-9,03
SWEDEN	101 078	25 710	-74,56	138 454	37 213	-73,12
FINLAND	74 998	25 000	-66,67	76 801	25 515	-66,78
ITALY	53 782	18 025	-66,49	146 771	39 639	-72,99
SPAIN	146 206	44 200	-69,77	161 410	44 516	-72,42
PORTUGAL	175 036	183 900	5,06	364 817	353 832	-3,01

TABEL 5. PERKEMBANGAN EKSPOR INDONESIA MENURUT KOMODITI DAN NEGARA TUJUAN

JENIS BARANG	BERAT BERSIH (KG)		PERUB	NILAI FOB (US \$)		PERUB
	JAN-DES 2011	JAN-DES 2012	%	JAN-DES 2011	JAN-DES 2012	%
	(1)	(2)	(3)	(4)	(5)	(6)
GREECE	373 169	409 970	9,86	570 130	548 941	-3,72
HUNGARY	12 000	12 000	0,00	10 800	12 050	11,57
POLAND	208 999	214 700	2,73	240 833	219 097	-9,03
ROMANIA	14 000	27 000	92,86	15 960	28 485	78,48
BULGARIA	42 694	29 068	-31,92	31 511	25 646	-18,61
BELARUS	13 999	0	-100,00	18 550	0	-100,00
UKRAINE	5 537	50 008	803,16	16 133	60 602	275,64
LITHUANIA	0	2 000	-	0	4 000	-
LATVIA	0	19 300	-	0	24 297	-
ESTONIA	59 285	0	-100,00	82 661	0	-100,00
GEORGIA	0	10 000	-	0	9 550	-
CROATIA	0	61 500	-	0	56 042	-
SLOVENIA	8 950	9 000	0,56	15 886	16 020	0,84
RUSSIA FEDERATION	271 523	212 168	-21,86	370 087	247 239	-33,19
-BIJI PALA & BUNGANYA DAN KAPULAC	24 976 058	22 661 778	-9,27	158 001 613	159 496 502	0,95
JAPAN	728 713	609 866	-16,31	11 912 057	12 692 236	6,55
HONG KONG	17 600	33 785	91,96	301 588	545 064	80,73
KOREA, REPUBLIC OF	252 870	263 328	4,14	1 420 488	1 844 196	29,83
TAIWAN	312 661	267 608	-14,41	286 388	266 382	-6,99
CHINA	63 352	15 987	-74,76	267 704	219 642	-17,95
THAILAND	356 192	118 205	-66,81	1 811 773	1 535 599	-15,24
SINGAPORE	459 277	450 911	-1,82	5 540 573	5 287 396	-4,57
PHILIPPINES	84 650	67 995	-19,68	445 289	514 191	15,47
MALAYSIA	899 688	844 858	-6,09	2 872 565	2 500 251	-12,96
MYANMAR	3 904	14 900	281,66	7 520	249 736	3 220,96
NEPAL	3 009	0	-100,00	5 000	0	-100,00
VIET NAM	10 651 155	12 020 252	12,85	32 619 529	34 061 196	4,42
INDIA	2 171 654	1 075 042	-50,50	12 900 757	8 477 286	-34,29
PAKISTAN	166 532	233 982	40,50	1 515 645	1 660 926	9,59
BANGLADESH	60 420	140 155	131,97	1 233 935	1 673 038	35,59
SRI LANKA	0	8 000	-	0	146 200	-
SAUDI ARABIA	34 271	11 512	-66,41	27 097	20 494	-24,37
ISRAIL	41 425	17 070	-58,79	109 745	130 395	18,82
JORDAN	40 698	13 840	-65,99	88 336	99 878	13,07
YEMEN	9 000	10 000	11,11	75 240	81 200	7,92
SYRIA ARAB REPUBLIC	11 499	0	-100,00	7 050	0	-100,00
TURKEY	136	1 100	708,82	2 278	2 998	31,61
UNITED ARAB EMIRATES	135 091	28 607	-78,82	147 246	67 418	-54,21
BAHRAIN	0	3 000	-	0	42 613	-
EGYPT	10 861	0	-100,00	48 000	0	-100,00
MOROCCO	77 354	60 150	-22,24	704 355	801 021	13,72
ALGERIA	18 240	0	-100,00	9 120	0	-100,00
NIGERIA	96 499	60 275	-37,54	266 653	128 657	-51,75
COTE D'IVOIRE	0	506	-	0	8 602	-
SOUTH AFRICA	44 000	15 000	-65,91	660 000	196 500	-70,23
MAURITIUS	6 836	1 750	-74,40	8 616	9 604	11,47
AUSTRALIA	79 077	150 144	89,87	897 037	1 634 952	82,26
NEW ZEALAND	0	500	-	0	3 035	-
NEW CALEDONIA	3 877	0	-100,00	16 300	0	-100,00
EAST TIMOR	7 577	3 966	-47,66	6 278	4 062	-35,30
UNITED STATES	2 077 966	1 844 995	-11,21	17 092 065	22 693 268	32,77
CANADA	114 980	64 646	-43,78	616 190	656 377	6,52
MEXICO	0	17 500	-	0	48 125	-
SURINAME	434	384	-11,52	10 126	6 825	-32,60
CHILE	0	500	-	0	4 250	-
VENEZUELA	10 000	36 000	260,00	175 000	517 172	195,53
ARGENTINA	186 977	171 005	-8,54	883 866	872 426	-1,29
BRAZIL	112 130	54 350	-51,53	657 397	478 047	-27,28
URUGUAY	9 750	10 000	2,56	19 800	124 535	528,96
PERU	0	530	-	0	3 790	-
DOMINICAN REPUBLIC	8 591	0	-100,00	35 075	0	-100,00
UNITED KINGDOM	144 186	150 778	4,57	2 077 780	2 305 843	10,98
NETHERLANDS	1 864 790	1 351 387	-27,53	22 968 033	21 601 722	-5,95
FRANCE	423 498	321 575	-24,07	3 985 337	6 559 074	64,58
GERMANY, FED. REP. OF	1 217 619	929 856	-23,63	13 642 790	12 024 405	-11,86
BELGIUM	306 205	277 076	-9,51	2 522 865	3 741 636	48,31
SWITZERLAND	0	1 113	-	0	22 260	-
DENMARK	0	6 440	-	0	54 723	-
SWEDEN	232 662	20 500	-91,19	552 391	408 839	-25,99
ITALY	1 005 983	595 590	-40,80	13 506 540	9 981 360	-26,10
SPAIN	157 420	77 000	-51,09	1 698 481	963 765	-43,26
PORTUGAL	0	12 000	-	0	21 500	-
POLAND	4 082	10 100	147,43	39 410	89 200	126,34
ROMANIA	0	40 051	-	0	427 970	-
KAZAKHSTAN	0	3 000	-	0	35 100	-
UKRAINE	46 808	26 000	-44,45	169 282	190 645	12,62

TABEL 5. PERKEMBANGAN EKSPOR INDONESIA MENURUT KOMODITI DAN NEGARA TUJUAN

JENIS BARANG	BERAT BERSIH (KG)		PERUB	NILAI FOB (US \$)		PERUB
	JAN-DES 2011	JAN-DES 2012	%	JAN-DES 2011	JAN-DES 2012	%
	(1)	(2)	(3)	(4)	(5)	(6)
LITHUANIA	0	508	-	0	2 680	-
LATVIA	0	14 500	-	0	160 894	-
ESTONIA	45 370	0	-100,00	61 382	0	-100,00
CROATIA	10 000	200	-98,00	191 050	1 661	-99,13
RUSSIA FEDERATION	148 489	81 900	-44,84	882 591	593 642	-32,74
-PANILI	144 732	206 257	42,51	2 375 688	4 541 973	91,19
JAPAN	134	139	3,73	4 946	3 624	-26,73
HONG KONG	203	0	-100,00	5 363	0	-100,00
TAIWAN	299	298	-0,33	20 790	15 403	-25,91
CHINA	4 104	3 795	-7,53	112 400	115 478	2,74
SINGAPORE	1 868	1 200	-35,76	24 934	42 615	70,91
MALAYSIA	15 593	900	-94,23	105 546	10 801	-89,77
UNITED ARAB EMIRATES	350	0	-100,00	800	0	-100,00
MOROCCO	0	300	-	0	12 102	-
AUSTRALIA	573	3 008	424,96	22 374	140 614	528,47
NEW ZEALAND	208	170	-18,27	14 895	13 000	-12,72
UNITED STATES	91 860	163 590	78,09	1 283 635	3 399 038	164,80
PUERTO RICO	90	0	-100,00	4 816	0	-100,00
UNITED KINGDOM	2 400	1 108	-53,83	90 287	46 934	-48,02
NETHERLANDS	26 250	13 000	-50,48	669 370	338 700	-49,40
FRANCE	700	2 000	185,71	11 700	68 100	482,05
GERMANY, FED. REP. OF	100	16 100	16 000,00	3 832	319 336	8 233,40
BELGIUM	0	184	-	0	5 080	-
SWITZERLAND	0	255	-	0	6 738	-
POLAND	0	210	-	0	4 410	-
-LAINNYA	9 238 295	9 350 120	1,21	27 613 101	32 880 664	19,08
JAPAN	550 017	349 396	-36,48	1 157 747	1 051 812	-9,15
HONG KONG	19 385	50 644	161,25	274 479	346 330	26,18
KOREA, REPUBLIC OF	18 402	43 339	135,51	48 673	408 158	738,57
TAIWAN	193 041	68 060	-64,74	717 100	451 737	-37,01
CHINA	200 315	1 210	-99,40	38 517	42 481	10,29
PAPUA NEW GUINEA	0	50	-	0	156	-
THAILAND	75 729	38 995	-48,51	242 412	393 892	62,49
SINGAPORE	1 075 344	987 095	-8,21	2 093 655	4 911 889	134,61
PHILIPPINES	676	6 049	794,82	5 711	24 295	325,41
MALAYSIA	824 868	1 172 923	42,20	1 410 818	2 674 610	89,58
MYANMAR	0	19 000	-	0	135 522	-
BRUNEI DARUSSALAM	412	100	-75,73	770	110	-85,71
VIET NAM	1 226 442	2 066 694	68,51	3 509 485	3 722 654	6,07
INDIA	2 827 694	1 856 837	-34,33	8 316 316	4 539 938	-45,41
PAKISTAN	183 258	233 111	27,20	542 176	523 212	-3,50
BANGLADESH	10 000	107 000	970,00	33 600	674 400	1 907,14
SAUDI ARABIA	226 167	480 633	112,51	1 372 689	2 923 873	113,00
ISRAEL	20 126	30 210	50,10	63 905	169 655	165,48
JORDAN	80 327	121 969	51,84	71 493	212 407	197,10
LEBANON	0	8 000	-	0	13 269	-
SYRIA ARAB REPUBLIC	36 980	0	-100,00	23 530	0	-100,00
TURKEY	0	1 500	-	0	3 490	-
UNITED ARAB EMIRATES	87 798	117 310	33,61	226 260	531 636	134,97
QATAR	0	4 254	-	0	6 275	-
BAHRAIN	21	1 000	4 661,90	90	13 008	14 353,33
EGYPT	303 841	145 767	-52,03	149 341	225 242	50,82
MOROCCO	6 788	6 000	-11,61	84 804	46 077	-45,67
SUDAN	9 000	0	-100,00	63 510	0	-100,00
GUINEA	0	3 500	-	0	7 900	-
CAMEROON	8 856	0	-100,00	15 417	0	-100,00
NIGERIA	11 623	16 223	39,58	13 175	10 566	-19,80
COTE D'IVOIRE	0	1 000	-	0	13 000	-
MALI	0	2 100	-	0	4 740	-
BENIN	47 877	0	-100,00	29 464	0	-100,00
BURKINA FASO	0	350	-	0	790	-
SOUTH AFRICA	15 600	24 780	58,85	17 078	118 667	594,85
MAURITIUS	0	1 500	-	0	8 050	-
AUSTRALIA	93 060	36 737	-60,52	332 143	292 560	-11,92
NEW ZEALAND	4 019	99	-97,54	27 524	851	-96,91
NEW CALEDONIA	0	30	-	0	245	-
SAMOA	191	0	-100,00	497	0	-100,00
EAST TIMOR	4 808	28 177	486,04	2 284	111 630	4 787,48
UNITED STATES	476 235	393 468	-17,38	3 052 140	3 769 991	23,52
CANADA	8 476	7 361	-13,15	14 700	26 292	78,86
MEXICO	0	30 000	-	0	270 885	-
SURINAME	0	120	-	0	1 355	-
CHILE	0	1 500	-	0	10 500	-
VENEZUELA	0	32 000	-	0	379 047	-
ARGENTINA	16 256	11 795	-27,44	93 743	18 979	-79,75

TABEL 5. PERKEMBANGAN EKSPOR INDONESIA MENURUT KOMODITI DAN NEGARA TUJUAN

JENIS BARANG	BERAT BERSIH (KG)		PERUB	NILAI FOB (US \$)		PERUB
	JAN-DES 2011	JAN-DES 2012	%	JAN-DES 2011	JAN-DES 2012	%
	(1)	(2)	(3)	(4)	(5)	(6)
BRAZIL	47 326	54 390	14,93	451 609	537 660	19,05
PERU	0	25 990	-	0	240 591	-
PUERTO RICO	0	2 000	-	0	21 335	-
UNITED KINGDOM	11 750	48 887	316,06	177 093	379 486	114,29
NETHERLANDS	307 516	455 099	47,99	660 917	931 041	40,87
FRANCE	64 168	56 196	-12,42	1 007 973	429 579	-57,38
GERMANY, FED. REP. OF	99 146	122 466	23,52	800 724	813 259	1,57
AUSTRIA	150	0	-100,00	11 415	0	-100,00
BELGIUM	170	19 335	11 273,53	870	62 937	7 134,14
SWITZERLAND	1 200	932	-22,33	319 165	6 524	-97,96
DENMARK	0	3 440	-	0	16 694	-
SWEDEN	86	140	62,79	327	1 654	405,81
FINLAND	0	393	-	0	10 920	-
ITALY	16 379	25 045	52,91	63 252	147 316	132,90
SPAIN	10 560	9 980	-5,49	29 098	78 377	169,36
POLAND	917	1 900	107,20	8 853	18 000	103,32
BULGARIA	800	2 525	215,63	1 479	12 493	744,69
KAZAKHSTAN	0	3 000	-	0	35 100	-
UKRAINE	12 000	9 016	-24,87	31 680	27 522	-13,13
LATVIA	0	1 500	-	0	18 000	-
RUSSIA FEDERATION	2 495	0	-100,00	3 400	0	-100,00
TEMBAKAU	18 854 453	16 535 414	-12,30	61 632 825	61 638 843	0,01
JAPAN	26 281	123	-99,53	54 907	123	-99,78
HONG KONG	5 871	0	-100,00	40 152	0	-100,00
KOREA, DEM. PEOPLE'S REP.	0	9 600	-	0	49 920	-
KOREA, REPUBLIC OF	0	840	-	0	1 000	-
TAIWAN	2 700	1 137 673	42 036,04	18 200	22 445	23,32
CHINA	864 362	1 251 479	44,79	3 689 727	6 132 661	66,21
THAILAND	10 400	0	-100,00	24 000	0	-100,00
SINGAPORE	46 760	456 897	877,11	120 835	141 208	16,86
PHILIPPINES	179 053	91 628	-48,83	369 960	129 534	-64,99
MALAYSIA	1 022 294	1 091 309	6,75	3 968 924	1 549 067	-60,97
CAMBODIA	0	39 600	-	0	195 624	-
VIET NAM	57 744	115 200	99,50	206 088	74 880	-63,67
INDIA	400	0	-100,00	1 160	0	-100,00
SRI LANKA	415 451	614 775	47,98	9 471 540	13 777 024	45,46
TURKEY	9 000	0	-100,00	50 850	0	-100,00
EGYPT	936 888	152 773	-83,69	2 273 041	459 757	-79,77
MOROCCO	54 000	90 000	66,67	160 283	319 300	99,21
TUNISIA	20 000	20 000	0,00	27 000	27 000	0,00
ALGERIA	151 000	99 000	-34,44	543 337	366 589	-32,53
KENYA	53 760	9 600	-82,14	37 632	30 912	-17,86
BOTSWANA	0	40 000	-	0	48 000	-
NIGERIA	89 793	0	-100,00	72 814	0	-100,00
MAURITANIA	99 000	37 010	-62,62	39 600	41 564	4,96
MALI	0	4 400	-	0	73 480	-
SOUTH AFRICA	936 343	225 605	-75,91	2 383 466	167 996	-92,95
AUSTRALIA	112 439	6 000	-94,66	79 008	33 300	-57,85
NEW CALEDONIA	0	198 000	-	0	99 000	-
UNITED STATES	3 400 593	2 347 901	-30,96	4 562 913	4 748 788	4,07
CANADA	0	20 000	-	0	9 000	-
HONDURAS	36 764	46 143	25,51	957 029	1 060 842	10,85
NICARAGUA	272 992	320 634	17,45	1 477 095	2 287 054	54,83
CHILE	19 200	0	-100,00	11 520	0	-100,00
BRAZIL	22 821	14 960	-34,45	181 072	28 367	-84,33
PARAGUAY	80 000	0	-100,00	164 000	0	-100,00
PUERTO RICO	378 433	638 400	68,70	930 949	1 844 980	98,18
DOMINICAN REPUBLIC	345 183	1 171 893	239,50	743 270	4 709 143	533,57
UNITED KINGDOM	108 000	65 400	-39,44	459 388	253 064	-44,91
NETHERLANDS	672 831	691 512	2,78	1 763 706	1 791 562	1,58
FRANCE	989 625	463 957	-53,12	352 166	221 063	-37,23
GERMANY, FED. REP. OF	470 609	411 615	-12,54	3 214 847	3 366 058	4,70
BELGIUM	4 120 597	2 628 911	-36,20	17 084 328	12 025 432	-29,61
SWITZERLAND	44 808	21 600	-51,79	109 019	96 961	-11,06
DENMARK	9 600	88 800	825,00	40 800	331 512	712,53
IRELAND	99 000	198 000	100,00	445 500	945 846	112,31
ITALY	33 839	104 014	207,38	89 358	283 026	216,73
SPAIN	507 085	521 917	2,92	2 752 564	2 708 354	-1,61
PORTUGAL	0	2 497	-	0	64 279	-
HUNGARY	0	19 720	-	0	67 376	-
POLAND	383 200	174 545	-54,45	625 108	293 343	-53,07
ROMANIA	0	19 200	-	0	6 720	-
ARMENIA	37 040	0	-100,00	100 432	0	-100,00
BELARUS	379 626	60 000	-84,19	438 787	63 600	-85,51
UKRAINE	0	18 600	-	0	12 770	-
LITHUANIA	554 059	39 482	-92,87	457 828	19 742	-95,69

TABEL 5. PERKEMBANGAN EKSPOR INDONESIA MENURUT KOMODITI DAN NEGARA TUJUAN

JENIS BARANG	BERAT BERSIH (KG)		PERUB	NILAI FOB (US \$)		PERUB
	JAN-DES 2011	JAN-DES 2012	%	JAN-DES 2011	JAN-DES 2012	%
	(1)	(2)	(3)	(4)	(5)	(6)
LATVIA	39 600	39 421	-0,45	75 240	19 704	-73,81
SLOVENIA	0	9 600	-	0	41 820	-
CZECH REPUBLIC	39 600	0	-100,00	39 600	0	-100,00
RUSSIA FEDERATION	715 809	705 180	-1,48	923 782	598 053	-35,26
BIJI COKLAT	214 739 306	171 986 313	-19,91	617 090 638	388 335 386	-37,07
JAPAN	113 751	25 513	-77,57	625 675	155 037	-75,22
HONG KONG	1	0	-100,00	5	0	-100,00
TAIWAN	3 191	200	-93,73	4 377	400	-90,86
CHINA	8 764 227	6 962 088	-20,56	25 093 901	13 999 389	-44,21
THAILAND	6 037 000	8 049 440	33,34	17 206 550	18 719 438	8,79
SINGAPORE	34 839 448	40 879 427	17,34	98 497 812	92 884 344	-5,70
PHILIPPINES	0	45 360	-	0	6 490	-
MALAYSIA	143 295 972	102 350 074	-28,57	411 374 095	228 653 210	-44,42
INDIA	4 848 000	5 131 000	5,84	14 032 043	11 780 869	-16,04
SRI LANKA	30 000	100	-99,67	97 000	482	-99,50
TURKEY	0	100 000	-	0	225 000	-
GHANA	100 000	0	-100,00	289 545	0	-100,00
AUSTRALIA	806	1 692	109,93	4 113	18 590	351,98
UNITED STATES	9 840 977	143 255	-98,54	29 678 299	628 099	-97,88
CANADA	5 500 000	0	-100,00	15 912 162	0	-100,00
BRAZIL	0	7 000 000	-	0	17 036 877	-
URUGUAY	64 000	0	-100,00	36 160	0	-100,00
NETHERLANDS	776 001	510 560	-34,21	2 758 062	1 917 137	-30,49
FRANCE	0	15	-	0	57	-
GERMANY, FED. REP. OF	293 781	369 839	25,89	1 084 067	1 136 220	4,81
AUSTRIA	100	0	-100,00	1 269	0	-100,00
BELGIUM	0	75 000	-	0	324 826	-
NORWAY	0	150	-	0	1 221	-
FINLAND	113	0	-100,00	1 625	0	-100,00
ITALY	100 000	250 000	150,00	310 500	637 395	105,28
UKRAINE	99 528	0	-100,00	16 423	0	-100,00
ESTONIA	32 137	92 500	187,83	64 795	209 790	223,77
SLOVENIA	0	100	-	0	515	-
CZECH REPUBLIC	273	0	-100,00	2 160	0	-100,00
-IKAN TONGKOL/TUNA	71 784 934	105 727 780	47,28	219 440 258	299 887 970	36,66
JAPAN	35 010 224	29 236 617	-16,49	118 234 822	111 055 723	-6,07
HONG KONG	215 843	138 397	-35,88	930 918	935 238	58,27
KOREA, REPUBLIC OF	1 313 727	1 955 703	48,87	2 966 036	5 181 146	74,68
TAIWAN	305 814	255 466	-16,46	520 009	216 776	-58,31
CHINA	701 297	6 598 523	840,90	1 472 238	5 562 945	277,86
THAILAND	12 824 816	42 974 203	235,09	19 579 854	78 316 295	299,98
SINGAPORE	699 705	360 783	-48,44	1 649 928	1 275 374	-22,70
PHILIPPINES	294 566	288 159	-2,18	524 723	516 926	-1,49
MALAYSIA	302 827	590 630	95,04	554 739	1 249 173	125,18
LAO PEOPLE'S DEM. REP.	37	0	-100,00	220	0	-100,00
VIET NAM	2 675 925	3 320 048	24,07	5 856 552	5 982 411	2,15
INDIA	0	7 228	-	0	38 506	-
SRI LANKA	410 423	78 000	-81,00	1 195 878	171 800	-85,63
IRAN (ISLAMIC REPUBLIC OF)	2 408 063	3 671 221	52,46	4 783 866	8 143 176	70,22
SAUDI ARABIA	91 838	1 100	-98,80	370 300	12 684	-96,57
ISRAEL	555 343	259 890	-53,20	1 616 476	1 298 144	-19,69
KUWAIT	6 500	5 960	-8,31	55 400	116 682	110,62
JORDAN	5 670	95 042	1 576,23	81 341	454 662	458,96
LEBANON	68 795	38 540	-43,98	617 738	409 757	-33,67
YEMEN	677 476	108 000	-84,06	2 846 850	702 000	-75,34
OMAN	26 000	27 000	3,85	106 600	64 050	-39,92
TURKEY	0	30 000	-	0	88 126	-
UNITED ARAB EMIRATES	47 733	43 272	-9,35	363 014	438 697	20,85
BAHRAIN	3 460	3 410	-1,45	34 500	56 869	64,84
CYPRUS	0	2 000	-	0	12 100	-
EGYPT	948 312	2 189 400	130,87	823 464	1 880 535	128,37
ALGERIA	0	1 258 000	-	0	4 601 330	-
REUNION	0	900	-	0	7 740	-
SOUTH AFRICA	26 000	4 500	-82,69	39 000	42 187	8,17
MAURITIUS	9 968	51 999	421,66	53 298	185 219	247,52
AUSTRALIA	130 811	91 476	-30,07	643 099	675 447	5,03
NEW ZEALAND	25 000	56 307	125,23	48 750	102 567	110,39
GUAM	16 000	8 125	-49,22	48 000	32 500	-32,29
NEW CALEDONIA	355	0	-100,00	1 065	0	-100,00
AMERICAN SAMOA	0	593 591	-	0	1 494 913	-
EAST TIMOR	0	11 798	-	0	7 291	-
UNITED STATES	4 117 095	4 515 517	9,68	25 584 625	42 019 644	64,24
CANADA	58 773	38 202	-35,00	321 913	239 104	-25,72
MEXICO	439 246	95 788	-78,19	3 452 367	873 815	-74,69
PANAMA	0	52 240	-	0	491 291	-

TABEL 5. PERKEMBANGAN EKSPOR INDONESIA MENURUT KOMODITI DAN NEGARA TUJUAN

JENIS BARANG	BERAT BERSIH (KG)		PERUB	NILAI FOB (US \$)		PERUB
	JAN-DES 2011	JAN-DES 2012	%	JAN-DES 2011	JAN-DES 2012	%
	(1)	(2)	(3)	(4)	(5)	(6)
VENEZUELA	23 000	0	-100,00	175 260	0	-100,00
URUGUAY	6 998	0	-100,00	58 000	0	-100,00
ECUADOR	39 207	404 804	932,48	355 773	1 220 162	242,96
PERU	0	50 824	-	0	151 497	-
PUERTO RICO	19 971	18 987	-4,93	145 891	266 682	82,80
GUADELOUPE	0	10 494	-	0	40 464	-
UNITED KINGDOM	162 377	75 337	-53,60	470 979	345 336	-26,68
NETHERLANDS	348 168	156 046	-55,18	2 142 291	1 091 554	-49,05
FRANCE	168 315	9 157	-94,56	573 330	30 860	-94,62
GERMANY, FED. REP. OF	75 184	70 905	-5,69	409 739	256 215	-37,47
AUSTRIA	76 812	81 968	6,71	86 979	236 080	171,42
BELGIUM	58 508	10 000	-82,91	451 708	81 625	-81,93
SWITZERLAND	0	400	-	0	7 000	-
DENMARK	99	16 368	16 433,33	810	66 224	8 075,80
SWEDEN	0	18 011	-	0	279 868	-
FINLAND	3 580	0	-100,00	53 700	0	-100,00
ITALY	210 203	303 305	44,29	634 480	967 607	52,50
SPAIN	5 883 325	4 362 005	-25,86	17 298 819	13 362 983	-22,75
PORTUGAL	0	646 000	-	0	1 882 408	-
POLAND	10 000	0	-100,00	55 000	0	-100,00
UKRAINE	42 323	38 860	-8,18	204 215	645 387	216,03
LITHUANIA	22 678	21 945	-3,23	158 011	155 540	-1,56
ESTONIA	0	9 004	-	0	163 016	-
RUSSIA FEDERATION	216 544	366 325	69,17	1 127 690	3 684 619	226,74
-UBUR-UBUR	20 395 763	16 931 784	-16,98	31 677 187	31 912 607	0,74
JAPAN	652 102	519 010	-20,41	2 608 822	3 207 376	22,94
HONG KONG	145 363	161 966	11,42	1 498 879	1 982 162	32,24
KOREA, REPUBLIC OF	490 020	559 271	14,13	1 648 457	2 583 580	56,73
TAIWAN	882 503	645 748	-26,83	2 221 825	2 334 999	5,09
CHINA	365 526	1 125 284	207,85	1 019 393	1 817 611	78,30
THAILAND	33 433	34 322	2,66	646 715	798 957	23,54
SINGAPORE	145 634	179 680	23,38	811 480	1 288 580	58,79
PHILIPPINES	3 058	5 094	66,58	97 191	181 282	86,52
MALAYSIA	71 444	186 437	160,96	1 402 161	1 769 425	26,19
BRUNEI DARUSSALAM	3 617	4 795	32,57	162 112	134 667	-16,93
VIET NAM	16 202 347	12 600 922	-22,23	10 269 730	8 390 173	-18,30
INDIA	268	22 870	8 433,58	2 424	75 290	3 006,02
PAKISTAN	1	31	3 000,00	15	200	1 233,33
SRI LANKA	0	9	-	0	225	-
IRAN (ISLAMIC REPUBLIC OF)	4 095	1 010	-75,34	3 983	2 301	-42,23
SAUDI ARABIA	92 895	43 536	-53,13	2 493 536	592 858	-76,22
ISRAIL	3 301	1 435	-56,53	2 828	4 627	63,61
KUWAIT	645	647	0,31	3 001	2 571	-14,33
JORDAN	107	17	-84,11	955	126	-86,81
LEBANON	1 222	1 786	46,15	3 611	3 952	9,44
SYRIA ARAB REPUBLIC	38	0	-100,00	310	0	-100,00
TURKEY	2 570	272	-89,42	6 285	3 127	-50,25
UNITED ARAB EMIRATES	84 915	99 176	16,79	2 560 662	2 618 000	2,24
QATAR	18 032	35 651	97,71	622 321	898 433	44,37
BAHRAIN	0	6	-	0	151	-
REUNION	6	0	-100,00	50	0	-100,00
SOUTH AFRICA	94 072	76 225	-18,97	301 102	322 731	7,18
AUSTRALIA	16 059	38 763	141,38	516 054	819 557	58,81
NEW ZEALAND	733	583	-20,46	1 315	2 621	99,32
EAST TIMOR	39	0	-100,00	1 904	0	-100,00
UNITED STATES	326 183	179 207	-45,06	879 400	696 905	-20,75
CANADA	433 836	133 223	-69,29	1 089 073	450 297	-58,65
MEXICO	408	69	-83,09	980	685	-30,10
SURINAME	41	22	-46,34	124	94	-24,19
VENEZUELA	19	20	5,26	39	55	41,03
ARGENTINA	293	0	-100,00	765	0	-100,00
BRAZIL	272	98	-63,97	288	745	158,68
PERU	40	70	75,00	149	455	205,37
COSTA RICA	96	0	-100,00	405	0	-100,00
UNITED KINGDOM	50 763	31 579	-37,79	125 290	92 342	-26,30
NETHERLANDS	56 459	33 826	-40,09	107 297	212 854	98,38
FRANCE	35 623	18 199	-48,91	54 012	34 747	-35,67
GERMANY, FED. REP. OF	74 235	16 465	-77,82	180 526	41 407	-77,06
AUSTRIA	572	385	-32,69	3 488	2 430	-30,33
BELGIUM	4 356	1 130	-74,06	7 639	1 666	-78,19
SWITZERLAND	1 593	1 535	-3,64	6 423	4 308	-32,93
DENMARK	325	482	48,31	1 643	4 146	152,34
NORWAY	982	731	-25,56	1 978	5 530	179,58
SWEDEN	215	324	50,70	945	960	1,59
IRELAND	3 052	2 178	-28,64	9 566	11 076	15,79
ITALY	42 791	155 486	263,36	126 184	480 002	280,40

TABEL 5. PERKEMBANGAN EKSPOR INDONESIA MENURUT KOMODITI DAN NEGARA TUJUAN

JENIS BARANG	BERAT BERSIH (KG)		PERUB	NILAI FOB (US \$)		PERUB
	JAN-DES 2011	JAN-DES 2012	%	JAN-DES 2011	JAN-DES 2012	%
	(1)	(2)	(3)	(4)	(5)	(6)
SPAIN	26 881	2 421	-90,99	120 412	8 594	-92,86
GREECE	3 477	1 684	-51,57	8 986	6 127	-31,82
HUNGARY	642	101	-84,27	2 402	235	-90,22
POLAND	5 266	1 485	-71,80	12 923	6 224	-51,84
ROMANIA	24	35	45,83	256	38	-85,16
BULGARIA	23	280	1 117,39	214	1 158	441,12
ARMENIA	0	3	-	0	125	-
UKRAINE	1 863	1 197	-35,75	3 996	4 945	23,75
LITHUANIA	4 020	115	-97,14	15 689	324	-97,93
CROATIA	0	86	-	0	754	-
MALTA	35	5	-85,71	100	195	95,00
SLOVAKIA	0	40	-	0	50	-
CZECH REPUBLIC	2 756	327	-88,13	3 009	1 228	-59,19
REP. OF MACEDONIA	31	25	-19,35	146	47	-67,81
RUSSIA FEDERATION	4 546	4 405	-3,10	5 719	6 277	9,76
-KEPITING, KERANG-KERANGAN	77 924 502	90 763 269	16,48	254 922 219	312 592 703	22,62
JAPAN	1 336 117	1 404 903	5,15	5 692 874	9 279 015	62,99
HONG KONG	3 741 566	3 301 159	-11,77	7 930 523	7 795 893	-1,70
KOREA, REPUBLIC OF	4 291 623	3 871 348	-9,79	16 414 142	12 750 035	-22,32
TAIWAN	7 448 392	6 736 388	-9,56	8 740 669	10 755 802	23,05
CHINA	12 655 600	26 000 060	105,44	23 584 721	59 383 486	151,79
MACAU	836	100	-88,04	1 914	449	-76,54
THAILAND	6 035 095	6 140 863	1,75	7 149 516	6 622 408	-7,37
SINGAPORE	2 752 350	3 394 017	23,31	7 923 906	9 988 769	26,06
PHILIPPINES	303	5 611	1 751,82	1 320	29 528	2 136,97
MALAYSIA	3 960 506	4 742 244	19,74	5 035 435	9 750 177	93,63
BRUNEI DARUSSALAM	8 772	0	-100,00	28 862	0	-100,00
VIET NAM	15 063 480	15 634 165	3,79	19 650 418	21 130 636	7,53
MALDIVES	675	0	-100,00	32 613	0	-100,00
INDIA	74 896	26 096	-65,16	235 311	106 827	-54,60
PAKISTAN	0	5	-	0	53	-
SRI LANKA	93 500	13	-99,99	103 700	168	-99,84
IRAQ	0	40	-	0	853	-
IRAN (ISLAMIC REPUBLIC OF)	1 767	3 866	118,79	8 928	15 382	72,29
SAUDI ARABIA	81	896	1 006,17	283	175	-38,16
ISRAEL	1 272	2 852	124,21	7 481	16 234	117,00
KUWAIT	52	458	780,77	1 024	1 273	24,32
JORDAN	648	124	-80,86	1 649	1 372	-16,80
LEBANON	61 193	127 626	108,56	289 039	632 862	118,95
TURKEY	404 347	415 048	2,65	1 201 671	1 868 686	55,51
UNITED ARAB EMIRATES	400	23 452	5 763,00	1 355	103 765	7 557,93
QATAR	95	0	-100,00	92	0	-100,00
BAHRAIN	1 448	272	-81,22	21 759	979	-95,50
CYPRUS	226 068	172 640	-23,63	1 425 133	916 171	-35,71
EGYPT	0	41 879	-	0	116 793	-
TUNISIA	0	46 680	-	0	225 850	-
REUNION	5 978	13 682	128,87	29 640	95 018	220,57
NIGER	0	8 500	-	0	49 300	-
SOUTH AFRICA	970	2 723	180,72	3 750	13 707	265,52
MAURITIUS	61 115	140 804	130,39	179 338	519 680	189,78
AUSTRALIA	737 261	879 276	19,26	4 068 573	4 359 556	7,15
NEW ZEALAND	1 401	43 284	2 989,51	34 226	140 534	310,61
EAST TIMOR	1 250	62 750	4 920,00	441	19 707	4 368,71
UNITED STATES	4 902 319	5 885 378	20,05	77 767 519	94 153 249	21,07
CANADA	249 627	353 693	41,69	2 672 248	3 188 743	19,33
MEXICO	40 569	145 573	258,83	198 093	792 774	300,20
HONDURAS	0	9 009	-	0	24 140	-
PANAMA	95 490	74 529	-21,95	535 503	608 952	13,72
CHILE	13 500	0	-100,00	26 900	0	-100,00
VENEZUELA	2	0	-100,00	30	0	-100,00
ARGENTINA	376	149	-60,37	177	590	233,33
BRAZIL	13	589	4 430,77	27	2 345	8 585,19
PUERTO RICO	150 789	153 649	1,90	816 066	955 596	17,10
DOMINICAN REPUBLIC	28 711	0	-100,00	96 394	0	-100,00
MARTINIQUE	5 105	61 230	1 099,41	19 702	253 564	1 187,00
GUADELOUPE	30 858	173 130	461,05	126 922	594 621	368,49
UNITED KINGDOM	143 637	240 790	67,64	1 031 312	2 307 893	123,78
NETHERLANDS	132 769	109 597	-17,45	742 059	570 367	-23,14
FRANCE	126 047	265 342	110,51	340 960	1 984 047	481,90
GERMANY, FED. REP. OF	150 349	134 471	-10,56	828 218	1 020 337	23,20
AUSTRIA	1 426	1 978	38,71	3 167	5 286	66,91
BELGIUM	262 562	200 907	-23,48	1 841 801	1 289 893	-29,97
SWITZERLAND	25 620	5 404	-78,91	206 813	50 850	-75,41
DENMARK	18 890	19 490	3,18	190 665	308 592	61,85
NORWAY	1 546	1 742	12,68	3 218	8 340	159,17
SWEDEN	1 305	1 204	-7,74	2 029	4 657	129,52

TABEL 5. PERKEMBANGAN EKSPOR INDONESIA MENURUT KOMODITI DAN NEGARA TUJUAN

JENIS BARANG	BERAT BERSIH (KG)		PERUB	NILAI FOB (US \$)		PERUB
	JAN-DES 2011	JAN-DES 2012	%	JAN-DES 2011	JAN-DES 2012	%
	(1)	(2)	(3)	(4)	(5)	(6)
FINLAND	189	5 116	2 606,88	230	20 953	9 010,00
IRELAND	9	12	33,33	122	75	-38,52
ITALY	10 486 627	7 546 542	-28,04	48 144 303	37 553 280	-22,00
SPAIN	450 881	252 855	-43,92	1 871 069	1 393 807	-25,51
PORTUGAL	647 167	230 632	-64,36	2 517 219	910 470	-63,83
GREECE	368 419	336 440	-8,68	2 644 411	1 788 421	-32,37
HUNGARY	194	137	-29,38	1 411	1 358	-3,76
POLAND	2 022	4 377	116,47	7 106	28 900	306,70
ROMANIA	55	10	-81,82	70	385	450,00
BULGARIA	0	16	-	0	44	-
YUGOSLAVIA	9 044	0	-100,00	41 061	0	-100,00
ALBANIA	109 414	177 278	62,02	391 009	726 909	85,91
ARMENIA	0	3	-	0	135	-
AZERBAIJAN	0	2	-	0	40	-
KAZAKHSTAN	13	0	-100,00	16	0	-100,00
UKRAINE	4 112	2 054	-50,05	18 900	25 988	37,50
LITHUANIA	0	21 000	-	0	397 060	-
CROATIA	141 651	208 027	46,86	536 079	896 850	67,30
MALTA	33 929	10 636	-68,65	152 567	45 508	-70,17
CZECH REPUBLIC	190	776	308,42	327	3 692	1 029,05
RUSSIA FEDERATION	320 019	885 678	176,76	1 346 190	3 982 849	195,86
-BEKICOT	2 113 654	2 654 572	25,59	4 954 426	5 385 943	8,71
JAPAN	53	623	1 075,47	805	4 348	440,12
HONG KONG	173 782	251 535	44,74	1 125 979	629 816	-44,07
KOREA, REPUBLIC OF	39 300	37 589	-4,35	117 134	109 190	-6,78
TAIWAN	1 149 547	1 671 308	45,39	1 270 858	2 751 216	116,48
CHINA	118 390	92 835	-21,59	773 403	169 897	-78,03
THAILAND	37 209	40 158	7,93	21 342	20 132	-5,67
SINGAPORE	195 245	60 257	-69,14	500 285	142 416	-71,53
MALAYSIA	65 382	158 312	142,13	42 921	105 726	146,33
VIET NAM	0	27 520	-	0	24 160	-
IRAN (ISLAMIC REPUBLIC OF)	3	5	66,67	28	9	-67,86
ISRAIL	0	68	-	0	151	-
KUWAIT	1	0	-100,00	15	0	-100,00
LEBANON	13	0	-100,00	31	0	-100,00
TURKEY	24	0	-100,00	122	0	-100,00
UNITED ARAB EMIRATES	25	1	-96,00	57	67	17,54
BAHRAIN	7	0	-100,00	57	0	-100,00
CYPRUS	0	8	-	0	17	-
SOUTH AFRICA	40 575	18 074	-55,46	132 192	78 827	-40,37
UNITED STATES	34 903	57 508	64,77	110 742	221 752	100,24
CANADA	73 033	85 947	17,68	194 138	320 766	65,23
UNITED KINGDOM	113	165	46,02	696	894	28,45
NETHERLANDS	837	1 023	22,22	1 002	13 113	1 208,68
FRANCE	138 824	111 659	-19,57	497 679	574 587	15,45
GERMANY, FED. REP. OF	135	1 127	734,81	1 067	32 087	2 907,22
AUSTRIA	13	8	-38,46	382	48	-87,43
BELGIUM	21 631	38 058	75,94	51 655	178 798	246,14
SWITZERLAND	0	10	-	0	170	-
DENMARK	11	31	181,82	103	354	243,69
NORWAY	17	0	-100,00	106	0	-100,00
SWEDEN	12	42	250,00	113	165	46,02
ITALY	27	269	896,30	255	1 547	506,67
SPAIN	143	159	11,19	796	1 982	148,99
PORTUGAL	12	6	-50,00	99	14	-85,86
GREECE	22	55	150,00	141	192	36,17
HUNGARY	82	22	-73,17	801	235	-70,66
POLAND	39	62	58,97	759	354	-53,36
KAZAKHSTAN	2	0	-100,00	3	0	-100,00
UKRAINE	0	2	-	0	20	-
LITHUANIA	24 000	0	-100,00	106 150	0	-100,00
MALTA	3	0	-100,00	20	0	-100,00
CZECH REPUBLIC	59	0	-100,00	340	0	-100,00
RUSSIA FEDERATION	180	126	-30,00	2 150	2 893	34,56
-IKAN LAINNYA	422 658 770	428 200 708	1,31	468 240 609	486 803 342	3,96
JAPAN	14 084 712	12 035 113	-14,55	54 253 684	47 663 681	-12,15
HONG KONG	5 622 914	7 263 226	29,17	30 703 717	37 083 244	20,78
KOREA, REPUBLIC OF	7 497 555	8 406 456	12,12	16 664 491	11 688 825	-29,86
TAIWAN	14 408 027	20 077 658	39,35	18 788 403	27 859 849	48,28
CHINA	108 805 205	126 070 309	15,87	71 480 195	76 763 536	7,39
MACAU	1 235	1 930	56,28	36 164	40 070	10,80
THAILAND	125 804 565	139 038 802	10,52	60 706 689	63 155 547	4,03
SINGAPORE	54 299 254	25 430 207	-53,17	45 471 434	43 657 733	-3,99
PHILIPPINES	100 832	134 458	33,35	1 170 127	1 545 920	32,12
MALAYSIA	36 477 432	33 294 662	-8,73	43 519 231	50 226 524	15,41

TABEL 5. PERKEMBANGAN EKSPOR INDONESIA MENURUT KOMODITI DAN NEGARA TUJUAN

JENIS BARANG	BERAT BERSIH (KG)		PERUB	NILAI FOB (US \$)		PERUB
	JAN-DES 2011	JAN-DES 2012	%	JAN-DES 2011	JAN-DES 2012	%
	(1)	(2)	(3)	(4)	(5)	(6)
CAMBODIA	1 835	350	-80,93	26 368	5 257	-80,06
BRUNEI DARUSSALAM	35 027	66 087	88,67	90 907	248 810	173,70
VIET NAM	29 859 248	33 355 703	11,71	45 283 273	44 241 176	-2,30
INDIA	97 162	30 178	-68,94	294 056	121 062	-58,83
PAKISTAN	23	73 472	319 343,48	94	69 963	74 328,72
BANGLADESH	0	115	-	0	3 658	-
SRI LANKA	569 954	613 494	7,64	1 023 243	1 168 648	14,21
IRAQ	42	416	890,48	1 585	6 885	334,38
IRAN (ISLAMIC REPUBLIC OF)	669 126	355 498	-46,87	1 942 733	1 480 094	-23,81
SAUDI ARABIA	62 430	152 915	144,94	154 774	315 356	103,75
ISRAEL	183 580	153 883	-16,18	464 638	730 818	57,29
KUWAIT	9 293	8 597	-7,49	73 131	43 540	-40,46
JORDAN	14 848	357 895	2 310,39	47 459	1 204 637	2 438,27
LEBANON	9 241	4 324	-53,21	46 242	40 924	-11,50
OMAN	8 469	158 997	1 777,40	34 741	671 221	1 832,07
SYRIA ARAB REPUBLIC	2 535	0	-100,00	23 605	0	-100,00
TURKEY	59 437	24 245	-59,21	266 977	159 176	-40,38
UNITED ARAB EMIRATES	228 415	493 647	116,12	489 409	1 518 741	210,32
QATAR	24 042	129 995	440,70	35 659	190 974	435,56
BAHRAIN	1 851	1 380	-25,45	12 541	12 294	-1,97
CYPRUS	1 466	2 223	51,64	22 905	29 431	28,49
EGYPT	1 180 257	1 650 507	39,84	665 229	1 239 542	86,33
LIBYAN ARAB JAMAHIRIYA	0	32	-	0	957	-
MOROCCO	148	798	439,19	1 045	10 956	948,42
TUNISIA	36 574	24 425	-33,22	95 267	35 199	-63,05
ALGERIA	18 000	122 548	580,82	27 000	127 727	373,06
NAMIBIA	123	165 054	134 090,24	2 250	280 415	12 362,89
TANZANIA, UNITED REP. OF	0	60 000	-	0	187 200	-
MADAGASCAR	38 466	20 000	-48,01	117 184	59 200	-49,48
KENYA	18 020	0	-100,00	17 380	0	-100,00
REUNION	113 828	150 481	32,20	525 178	639 257	21,72
MOZAMBIQUE	940 979	784 049	-16,68	1 780 262	1 342 046	-24,62
TOGO	111 000	380 000	242,34	323 360	1 153 600	256,75
GHANA	555 000	495 000	-10,81	1 555 440	1 302 120	-16,29
LIBERIA	40 000	80 000	100,00	128 320	242 240	88,78
GUINEA	0	40 000	-	0	123 360	-
ANGOLA	745 437	390 980	-47,55	2 218 264	1 039 000	-53,16
CONGO	0	291 000	-	0	797 040	-
CAMEROON	88 499	260 000	193,79	198 051	792 320	300,06
SIERRA LEONE	40 000	35 600	-11,00	123 200	92 200	-25,16
GABON	20 000	563 750	2 718,75	64 320	1 386 460	2 055,57
COTE D'IVOIRE	0	100 000	-	0	258 368	-
SENEGAL	0	160 000	-	0	481 920	-
MAURITANIA	0	20 000	-	0	60 000	-
BENIN	60 000	40 000	-33,33	192 960	121 920	-36,82
GAMBIA	20 000	180 000	800,00	64 320	313 920	388,06
SOUTH AFRICA	352 788	869 207	146,38	530 379	1 421 787	168,07
COMOROS	0	40 000	-	0	118 400	-
MAURITIUS	489 590	1 161 373	137,21	1 317 208	2 745 047	108,40
AUSTRALIA	533 257	887 913	66,51	1 839 673	3 571 889	94,16
NEW ZEALAND	68 356	106 828	56,28	154 248	169 513	9,90
AMERICAN SAMOA	50 299	64 605	28,44	43 375	187 533	332,35
FIJI	299 000	177 360	-40,68	417 667	258 466	-38,12
EAST TIMOR	17 922	194 857	987,25	13 146	153 726	1 069,37
UNITED STATES	3 101 801	2 651 091	-14,53	19 706 653	21 225 222	7,71
CANADA	66 746	78 022	16,89	499 172	755 896	51,43
MEXICO	165 210	65 111	-60,59	556 830	117 890	-78,83
GUATEMALA	0	116 568	-	0	221 441	-
PANAMA	3 404 460	78 000	-97,71	1 669 216	121 804	-92,70
SURINAME	199	130	-34,67	424	318	-25,00
VENEZUELA	191	366	91,62	805	18 480	2 195,65
ARGENTINA	760	876	15,26	5 595	9 953	77,89
BRAZIL	258	3 951	1 431,40	4 257	60 392	1 318,65
COLOMBIA	0	26 000	-	0	38 717	-
URUGUAY	108 079	0	-100,00	146 816	0	-100,00
PARAGUAY	2 884	515	-82,14	90 218	58 723	-34,91
PERU	711	445 017	62 490,30	9 193	1 099 586	11 861,12
TRINIDAD AND TOBAGO	260 000	0	-100,00	333 320	0	-100,00
PUERTO RICO	384 827	420 955	9,39	2 325 212	2 648 051	13,88
DOMINICAN REPUBLIC	100 323	305 202	204,22	400 372	1 472 184	267,70
FRENCH POLYNESIA	0	30 000	-	0	7 500	-
MARTINIQUE	40 564	56 938	40,37	160 123	201 719	25,98
NETHERLANDS ANTILLES	12 551	0	-100,00	13 806	0	-100,00
GUADELOUPE	36 328	74 910	106,20	169 104	238 528	41,05
UNITED KINGDOM	862 313	724 954	-15,93	3 392 667	3 249 868	-4,21
NETHERLANDS	821 783	552 034	-32,82	1 866 788	1 466 573	-21,44
FRANCE	837 412	897 091	7,13	3 015 618	4 322 589	43,34

TABEL 5. PERKEMBANGAN EKSPOR INDONESIA MENURUT KOMODITI DAN NEGARA TUJUAN

JENIS BARANG	BERAT BERSIH (KG)		PERUB	NILAI FOB (US \$)		PERUB
	JAN-DES 2011	JAN-DES 2012	%	JAN-DES 2011	JAN-DES 2012	%
	(1)	(2)	(3)	(4)	(5)	(6)
GERMANY, FED. REP. OF	137 864	95 179	-30,96	717 481	698 981	-2,58
AUSTRIA	4 284	39 439	820,61	32 085	107 996	236,59
BELGIUM	532 951	408 886	-23,28	1 628 659	1 452 403	-10,82
SWITZERLAND	16 969	273 882	1 514,01	152 723	291 707	91,00
LUXEMBOURG	0	447	-	0	7 361	-
DENMARK	68 138	36 799	-45,99	345 132	131 759	-61,82
NORWAY	2 913	2 274	-21,94	11 869	16 433	38,45
SWEDEN	7 995	9 168	14,67	134 804	235 310	74,56
FINLAND	349	196	-43,84	1 931	562	-70,90
IRELAND	2 440	1 882	-22,87	18 798	14 408	-23,35
ITALY	1 793 649	611 965	-65,88	8 288 297	3 159 899	-61,88
SPAIN	1 735 747	644 717	-62,86	6 237 118	2 373 687	-61,94
PORTUGAL	373 615	342 614	-8,30	1 223 163	1 015 220	-17,00
GREECE	70 907	105 051	48,15	189 534	513 437	170,89
THE DEMOCRATIC REPUBLIC OF THE C	1 499 127	735 590	-50,93	3 594 740	1 911 814	-46,82
HUNGARY	3 670	1 408	-61,63	26 462	11 625	-56,07
POLAND	30 749	22 563	-26,62	202 147	131 298	-35,05
ROMANIA	954	492	-48,43	8 047	4 505	-44,02
BULGARIA	260	1 112	327,69	2 060	13 379	549,47
ALBANIA	3	20 000	666 566,67	105	44 800	42 566,67
ARMENIA	173	42	-75,72	1 055	1 843	74,69
AZERBAIJAN	0	99	-	0	2 058	-
BELARUS	34 099	6 016	-82,36	911 800	80 928	-91,12
KAZAKHSTAN	780	465	-40,38	4 618	4 155	-10,03
UKRAINE	120 572	52 050	-56,83	414 570	283 388	-31,64
LITHUANIA	25 110	29 917	19,14	60 848	222 497	265,66
ESTONIA	0	120	-	0	5 700	-
GEORGIA	173	0	-100,00	5 750	0	-100,00
CROATIA	113	56 901	50 254,87	204	160 728	78 688,24
MALTA	60 096	291	-99,52	204 835	5 669	-97,23
SLOVAKIA	344	72	-79,07	1 150	208	-81,91
SLOVENIA	0	135	-	0	1 771	-
CZECH REPUBLIC	11 447	7 527	-34,24	78 833	87 861	11,45
REP. OF MACEDONIA	77	83	7,79	369	406	10,03
RUSSIA FEDERATION	1 138 504	912 993	-19,81	3 832 032	3 813 190	-0,49
-BIJI BUNGA	98 230	132 761	35,15	2 132 705	4 286 732	101,00
JAPAN	0	9 000	-	0	7 200	-
THAILAND	90	0	-100,00	10 800	0	-100,00
SINGAPORE	12 496	802	-93,58	333 824	726 070	117,50
MALAYSIA	2 600	26 598	923,00	1 269	23 706	1 768,09
VIET NAM	9 750	0	-100,00	7 800	0	-100,00
INDIA	62 295	381	-99,39	90 349	50 009	-44,65
GABON	0	95 100	-	0	1 366 140	-
EAST TIMOR	3	0	-100,00	12	0	-100,00
UNITED STATES	0	16	-	0	31 146	-
GUATEMALA	1	0	-100,00	1 900	0	-100,00
UNITED KINGDOM	6 811	85	-98,75	211 556	462 562	118,65
NETHERLANDS	727	702	-3,44	1 458 313	1 542 970	5,81
FRANCE	11	73	563,64	4 771	47 317	891,76
DENMARK	3 446	4	-99,88	12 111	29 612	144,50
-BIJI KAPAS	1 525 544	1 132 339	-25,77	429 457	301 865	-29,71
JAPAN	100 000	620 000	520,00	24 000	130 155	442,31
TAIWAN	1 425 544	506 340	-64,48	405 457	148 614	-63,35
NETHERLANDS	0	5 999	-	0	23 096	-
-BIJI LAINNYA	372 838 969	176 875 461	-52,56	34 845 591	32 995 290	-5,31
JAPAN	22 757 032	7 387 032	-67,54	1 641 813	802 889	-51,10
HONG KONG	1 008 584	91 525	-90,93	1 157 429	679 655	-41,28
KOREA, REPUBLIC OF	281 334	1 703 002	505,33	857 323	1 321 033	54,09
TAIWAN	96 533	4 781 232	4 852,95	44 566	397 899	792,83
CHINA	2 240 165	2 079 858	-7,16	2 912 805	3 440 385	18,11
THAILAND	135 536 711	61 509 529	-54,62	8 632 649	6 046 744	-29,95
SINGAPORE	500 640	507 736	1,42	697 503	1 171 152	67,91
PHILIPPINES	168 322	131 375	-21,95	201 924	312 323	54,67
MALAYSIA	2 711 718	6 912 762	154,92	4 161 837	4 318 576	3,77
CAMBODIA	12	0	-100,00	3 750	0	-100,00
BRUNEI DARUSSALAM	186	242	30,11	12 101	15 448	27,66
LAO PEOPLE'S DEM. REP.	0	100	-	0	150	-
VIET NAM	189 392	264 016	39,40	1 081 745	915 925	-15,33
MALDIVES	0	10 000	-	0	31 008	-
INDIA	246 515	1 935 170	685,01	635 432	2 433 305	282,94
PAKISTAN	0	19 986	-	0	6 267	-
SRI LANKA	50	50 000	99 900,00	151	169 128	111 905,30
SAUDI ARABIA	12 016	42 360	252,53	13 304	153 321	1 052,44
JORDAN	0	222	-	0	5 400	-

TABEL 5. PERKEMBANGAN EKSPOR INDONESIA MENURUT KOMODITI DAN NEGARA TUJUAN

JENIS BARANG	BERAT BERSIH (KG)		PERUB	NILAI FOB (US \$)		PERUB
	JAN-DES 2011	JAN-DES 2012	%	JAN-DES 2011	JAN-DES 2012	%
(1)	(2)	(3)	(4)	(5)	(6)	(7)
UNITED ARAB EMIRATES	0	664	-	0	6 919	-
TOGO	18	0	-100,00	11	0	-100,00
GHANA	0	1 160	-	0	200 000	-
LIBERIA	20 000	53 092	165,46	37 400	2 262 380	5 949,14
CAMEROON	2 140	2 944	37,57	587 554	887 545	51,06
NIGERIA	1 175	4 737	303,15	275 000	907 786	230,10
SIERRA LEONE	0	2 200	-	0	811 200	-
GABON	5 782	730	-87,37	72 156	185 917	157,66
COTE D'IVOIRE	0	210	-	0	78 000	-
MAURITIUS	1 100	1 200	9,09	4 000	4 000	0,00
AUSTRALIA	101 193	34 500	-65,91	336 590	129 580	-61,50
NEW CALEDONIA	0	46	-	0	16	-
EAST TIMOR	521 800	692 970	32,80	340 271	250 043	-26,52
UNITED STATES	20 197	3 346 170	84,04	3 256	5 575	71,22
CANADA	0	6 224	-	0	16 321	-
GUATEMALA	50	0	-100,00	6 000	0	-100,00
UNITED KINGDOM	0	200	-	0	27 500	-
NETHERLANDS	9 707	7 174	-26,09	15 873	40 031	152,20
GERMANY, FED. REP. OF	0	3 203	-	0	1 653	-
AUSTRIA	0	855	-	0	833	-
IRELAND	19 666 370	0	-100,00	1 140 649	0	-100,00
ITALY	168 264 296	62 600 000	-62,80	8 901 496	3 321 191	-62,69
SPAIN	0	35	-	0	192	-
POLAND	18 460 251	26 000 000	40,84	1 069 858	1 638 000	53,10
SLOVENIA	15 680	0	-100,00	1 145	0	-100,00
BULU BEBEK	671 863	695 877	3,57	712 816	835 210	17,17
JAPAN	5	0	-100,00	8	0	-100,00
TAIWAN	169 872	365 492	115,16	210 822	453 495	115,11
CHINA	200 368	1 209	-99,40	200 368	22 487	-88,78
VIET NAM	301 618	329 176	9,14	301 618	359 228	19,10
DAMAR DAN GETAH DAMAR	37 964 518	71 068 551	87,20	87 985 006	94 412 488	7,31
JAPAN	406 200	1 171 201	188,33	951 210	1 516 418	59,42
KOREA, REPUBLIC OF	2 476 798	3 346 600	35,12	5 342 592	4 444 247	-16,81
TAIWAN	5 932 809	7 072 640	19,21	13 786 608	9 484 784	-31,20
CHINA	268 810	8 491 778	3 059,03	636 042	10 999 668	1 629,39
THAILAND	135 160	134 400	-0,56	339 524	181 728	-46,48
SINGAPORE	19 326	19 200	-0,65	55 607	32 256	-41,99
PHILIPPINES	499 200	537 600	7,69	1 224 096	736 800	-39,81
MALAYSIA	236 748	278 920	17,81	706 677	469 823	-33,52
VIET NAM	19 200	159 600	731,25	51 840	214 200	313,19
INDIA	8 767 251	20 073 493	128,96	18 384 884	26 753 957	45,52
PAKISTAN	3 240 600	3 456 000	6,65	6 673 182	4 620 384	-30,76
BANGLADESH	960 018	886 013	-7,71	1 883 955	1 230 720	-34,67
SRI LANKA	38 400	38 400	0,00	61 824	52 512	-15,06
SAUDI ARABIA	20 000	5 000	-75,00	36 500	7 750	-78,77
ISRAEL	32	0	-100,00	39	0	-100,00
TURKEY	1 555 198	4 090 400	163,01	3 707 040	5 480 000	47,83
UNITED ARAB EMIRATES	153 600	153 600	0,00	332 352	210 540	-36,65
EGYPT	0	268 800	-	0	336 288	-
MOROCCO	20 000	19 200	-4,00	57 000	25 536	-55,20
ALGERIA	0	38 400	-	0	52 992	-
ANGOLA	1 760	0	-100,00	43 050	0	-100,00
NIGERIA	0	133 200	-	0	169 280	-
SOUTH AFRICA	0	10 000	-	0	13 450	-
AUSTRALIA	57 602	0	-100,00	144 016	0	-100,00
NEW ZEALAND	76 800	57 600	-25,00	221 760	79 008	-64,37
EAST TIMOR	0	50	-	0	19	-
UNITED STATES	1 434 233	90 400	-93,70	4 091 040	139 324	-96,59
MEXICO	99 200	19 200	-80,65	216 264	24 480	-88,68
CHILE	19 200	0	-100,00	55 680	0	-100,00
VENEZUELA	38 400	76 800	100,00	71 040	102 624	44,46
COLOMBIA	96 000	57 600	-40,00	242 304	80 256	-66,88
ECUADOR	19 200	19 200	0,00	56 640	28 032	-50,51
PERU	57 600	0	-100,00	173 760	0	-100,00
NETHERLANDS	4 646 396	5 145 600	10,74	10 918 656	6 753 888	-38,14
FRANCE	2 423 188	2 073 600	-14,43	6 964 480	2 780 160	-60,08
GERMANY, FED. REP. OF	1 211 995	2 910 400	140,13	3 251 568	3 994 744	22,86
AUSTRIA	0	56	-	0	684	-
BELGIUM	1 017 598	3 724 800	266,04	2 371 680	4 942 656	108,40
FINLAND	38 400	57 600	50,00	111 360	76 320	-31,47
ITALY	1 171 197	1 766 400	50,82	2 655 936	2 272 800	-14,43
SPAIN	268 800	1 152 000	328,57	751 872	1 528 992	103,36
PORTUGAL	96 000	2 400 000	2 400,00	259 200	3 080 160	1 088,33
GREECE	0	38 400	-	0	45 312	-
POLAND	249 599	1 017 600	307,69	713 760	1 349 280	89,04

TABEL 5. PERKEMBANGAN EKSPOR INDONESIA MENURUT KOMODITI DAN NEGARA TUJUAN

JENIS BARANG	BERAT BERSIH (KG)		PERUB	NILAI FOB (US \$)		PERUB
	JAN-DES 2011	JAN-DES 2012	%	JAN-DES 2011	JAN-DES 2012	%
(1)	(2)	(3)	(4)	(5)	(6)	(7)
ROMANIA	57 600	57 600	0,00	106 848	75 264	-29,56
RUSSIA FEDERATION	134 400	19 200	-85,71	333 120	25 152	-92,45
KOPAL DAN LAIN-LAIN	32 071 745	30 510 726	-4,87	32 858 946	31 919 559	-2,86
JAPAN	117 505	173 226	47,42	286 278	461 414	61,18
HONG KONG	61 621	63 296	2,72	93 396	225 506	141,45
KOREA, REPUBLIC OF	123 588	109 600	-11,32	286 197	323 643	13,08
TAIWAN	457 231	331 110	-27,58	507 599	656 094	29,25
CHINA	882 519	1 366 535	54,84	1 631 328	2 297 308	40,82
PAPUA NEW GUINEA	0	15 000	-	0	7 875	-
THAILAND	267 861	576 815	115,34	591 706	865 430	46,26
SINGAPORE	1 554 003	2 161 121	39,07	4 022 863	5 265 629	30,89
PHILIPPINES	148 812	151 860	2,05	207 237	271 308	30,92
MALAYSIA	2 154 664	1 210 018	-43,84	1 195 135	1 181 016	-1,18
BRUNEI DARUSSALAM	514	381	-25,88	2 060	10 781	423,35
VIET NAM	406 169	1 771 934	336,26	745 010	2 061 054	176,65
MALDIVES	25	0	-100,00	385	0	-100,00
INDIA	17 305 965	13 507 473	-21,95	14 155 212	8 192 248	-42,13
PAKISTAN	1 163 020	1 240 609	6,67	781 633	1 127 611	44,26
BANGLADESH	2 507 688	3 412 191	36,07	1 323 249	1 716 812	29,74
SRI LANKA	1 205 090	999 513	-17,06	402 249	382 487	-4,91
IRAQ	54 000	15 000	-72,22	56 500	7 500	-86,73
IRAN (ISLAMIC REPUBLIC OF)	15 218	0	-100,00	7 726	0	-100,00
SAUDI ARABIA	539 556	647 790	20,06	351 641	404 845	15,13
ISRAEL	8	0	-100,00	224	0	-100,00
JORDAN	71 756	97 930	36,48	62 949	85 381	35,64
LEBANON	0	1 500	-	0	3 093	-
YEMEN	54 960	15 000	-72,71	18 489	40 950	121,48
SYRIA ARAB REPUBLIC	98 355	10 000	-89,83	75 999	9 000	-88,16
UNITED ARAB EMIRATES	713 777	697 980	-2,21	483 129	796 529	64,87
BAHRAIN	300	1 000	233,33	7 000	2 701	-61,41
EGYPT	346 480	419 000	20,93	729 833	1 178 685	61,50
LIBYAN ARAB JAMAHIRIYA	75 858	16 300	-78,51	104 613	34 230	-67,28
MOROCCO	21 148	23 000	8,76	22 369	23 912	6,90
TUNISIA	124 959	184 420	47,58	81 127	292 999	261,16
ALGERIA	42 000	0	-100,00	19 482	0	-100,00
SUDAN	60 965	96 300	57,96	29 433	88 682	201,30
ETHIOPIA	60 050	40 000	-33,39	65 053	53 000	-18,53
SOMALIA	0	1 227	-	0	2 324	-
KENYA	0	10 000	-	0	20 450	-
REUNION	480	0	-100,00	561	0	-100,00
BENIN	0	23 436	-	0	17 331	-
SOUTH AFRICA	559	6 225	1 013,60	1 235	9 421	662,83
MAURITIUS	466	0	-100,00	1 045	0	-100,00
AUSTRALIA	2 990	4 977	66,45	6 975	23 046	230,41
NEW ZEALAND	1 515	700	-53,80	3 688	5 805	57,40
VANUATU	65	0	-100,00	236	0	-100,00
WALLIS AND FUTUNA ISLANDS	273	0	-100,00	1 061	0	-100,00
EAST TIMOR	313	5 100	1 529,39	613	10 510	1 614,52
UNITED STATES	63 793	50 884	-20,24	177 300	169 471	-4,42
CANADA	1 000	0	-100,00	2 850	0	-100,00
SURINAME	574	625	8,89	3 975	4 050	1,89
ARGENTINA	4 277	0	-100,00	8 064	0	-100,00
BRAZIL	4 745	2 000	-57,85	23 938	17 000	-28,98
ECUADOR	0	1 018	-	0	26 486	-
TRINIDAD AND TOBAGO	0	4 000	-	0	32 001	-
COSTA RICA	192	0	-100,00	307	0	-100,00
FRENCH POLYNESIA	908	75	-91,74	2 113	203	-90,39
GADELOUPE	2 365	0	-100,00	19 679	0	-100,00
UNITED KINGDOM	76 582	44 070	-42,45	557 823	374 482	-32,87
NETHERLANDS	33 920	15 033	-55,68	55 792	31 201	-44,08
FRANCE	195 180	46 056	-76,40	576 394	195 854	-66,02
GERMANY, FED. REP. OF	727 126	706 010	-2,90	1 268 135	1 471 508	16,04
BELGIUM	28 297	6 023	-78,72	44 557	47 990	7,70
SWITZERLAND	819	5	-99,39	17 377	15	-99,91
DENMARK	0	4 000	-	0	3 513	-
SWEDEN	715	0	-100,00	2 828	0	-100,00
ITALY	263 760	221 775	-15,92	1 693 774	1 377 828	-18,65
SPAIN	24 087	1 527	-93,66	32 614	9 591	-70,59
PORTUGAL	306	0	-100,00	3 314	0	-100,00
HUNGARY	206	0	-100,00	1 588	0	-100,00
CROATIA	0	58	-	0	1 756	-
MALTA	104	0	-100,00	367	0	-100,00
SLOVENIA	463	0	-100,00	3 639	0	-100,00
SAYUR-SAYURAN	87 570 837	148 021 354	69,03	57 868 836	82 480 898	42,53
JAPAN	8 101 586	7 967 807	-1,65	13 038 173	13 545 821	3,89

TABEL 5. PERKEMBANGAN EKSPOR INDONESIA MENURUT KOMODITI DAN NEGARA TUJUAN

JENIS BARANG	BERAT BERSIH (KG)		PERUB	NILAI FOB (US \$)		PERUB
	JAN-DES 2011	JAN-DES 2012	%	JAN-DES 2011	JAN-DES 2012	%
	(1)	(2)	(3)	(4)	(5)	(6)
HONG KONG	203 710	34 615	-83,01	115 275	116 263	0,86
KOREA, REPUBLIC OF	839 812	750 088	-10,68	278 149	267 385	-3,87
TAIWAN	11 384 182	35 407 083	211,02	6 580 710	10 816 843	64,37
CHINA	134 310	682 486	408,14	203 580	305 177	49,91
PAPUA NEW GUINEA	173	564	226,01	583	1 917	228,82
THAILAND	12 561 447	12 077 439	-3,85	6 483 201	6 563 149	1,23
SINGAPORE	21 314 824	25 135 680	17,93	14 289 026	15 061 567	5,41
PHILIPPINES	10 960 300	12 942 883	18,09	6 877 567	8 519 245	23,87
MALAYSIA	16 956 141	25 556 426	50,72	5 158 059	6 680 593	29,52
BRUNEI DARUSSALAM	65 369	79 842	22,14	194 949	113 279	-41,89
VIET NAM	594 253	5 514 525	827,98	323 508	2 428 758	650,76
MALDIVES	1 000	0	-100,00	890	0	-100,00
INDIA	1 197 812	18 462 647	1 441,36	1 231 645	13 780 093	1 018,84
PAKISTAN	24 000	369 220	1 438,42	4 597	176 950	3 749,25
SRI LANKA	233 316	0	-100,00	195 581	0	-100,00
SAUDI ARABIA	178 637	254 776	42,62	131 322	209 755	59,73
KUWAIT	2 768	840	-69,65	13 257	2 219	-83,26
OMAN	0	446	-	0	2 652	-
UNITED ARAB EMIRATES	77 992	396 581	408,49	70 798	417 608	489,86
QATAR	1 954	3 018	54,45	3 621	4 414	21,90
BAHRAIN	2 677	412	-84,61	6 733	2 201	-67,31
BENIN	37	9 550	25 710,81	162	23 875	14 637,65
SOUTH AFRICA	25 000	0	-100,00	27 450	0	-100,00
MALAWI	90 650	0	-100,00	67 081	0	-100,00
AUSTRALIA	7 977	95 637	1 098,91	12 234	462 566	3 680,99
NEW ZEALAND	24 119	21 635	-10,30	229 792	217 616	-5,30
EAST TIMOR	643 336	325 459	-49,41	174 481	105 801	-39,36
UNITED STATES	47 860	563 295	1 076,96	106 569	1 035 621	871,78
CANADA	62 652	104 420	66,67	103 793	179 393	72,84
NETHERLANDS	1 315 907	687 636	-47,74	1 397 151	836 854	-40,10
FRANCE	188	16	-91,49	1 179	16	-98,64
GERMANY, FED. REP. OF	493 349	376 000	-23,79	524 450	376 000	-28,31
AUSTRIA	0	18	-	0	80	-
BELGIUM	0	1 890	-	0	7 052	-
RUSSIA FEDERATION	23 499	198 420	744,38	23 270	220 135	846,00
BUAH-BUAHAN	208 949 643	246 257 528	17,85	173 026 683	183 491 458	6,05
JAPAN	19 117	80 896	323,16	78 566	140 140	78,37
HONG KONG	2 831 284	9 770 719	245,10	2 390 018	7 364 029	208,12
KOREA, REPUBLIC OF	28 510	35 074	23,02	46 247	47 865	3,50
TAIWAN	58 966	309 787	425,37	42 999	235 736	448,24
CHINA	8 142 581	10 688 853	31,27	7 243 174	10 745 688	48,36
PAPUA NEW GUINEA	26 670	0	-100,00	11 402	0	-100,00
THAILAND	211 080	113 025	-46,45	270 459	81 625	-69,82
SINGAPORE	31 920 440	34 319 843	7,52	37 850 468	26 105 234	-31,03
PHILIPPINES	145 000	191 540	32,10	140 915	173 885	23,40
MALAYSIA	4 964 110	5 434 761	9,48	2 062 747	2 264 190	9,77
BRUNEI DARUSSALAM	67 608	43 324	-35,92	238 532	214 126	-10,23
NEPAL	8 797 040	5 104 104	-41,98	7 403 512	3 616 190	-51,16
VIET NAM	352 689	2 327 711	559,99	247 844	1 387 645	459,89
MALDIVES	11 925	72 708	509,71	13 600	67 703	397,82
INDIA	19 487 422	23 675 074	21,49	12 249 540	18 233 744	48,85
PAKISTAN	71 948 940	87 013 322	20,94	56 351 440	67 233 885	19,31
BANGLADESH	53 787 176	62 074 441	15,41	40 451 360	40 639 407	0,46
SRI LANKA	883 560	1 323 387	49,78	681 188	1 132 443	66,25
IRAN (ISLAMIC REPUBLIC OF)	725 010	0	-100,00	435 201	0	-100,00
SAUDI ARABIA	1 030 848	652 473	-36,71	665 025	625 102	-6,00
KUWAIT	418 644	56 213	-86,57	288 377	111 307	-61,40
JORDAN	295	16	-94,58	148	34	-77,03
YEMEN	506	18 020	3 461,26	3 109	9 368	201,32
OMAN	13 643	18 485	35,49	13 646	26 073	91,07
UNITED ARAB EMIRATES	2 216 618	2 245 587	1,31	2 330 147	2 029 331	-12,91
QATAR	63 605	90 135	41,71	88 416	77 933	-11,86
BAHRAIN	31 479	19 422	-38,30	35 782	36 912	3,16
EGYPT	0	465	-	0	1 680	-
SUDAN	2 375	0	-100,00	4 986	0	-100,00
MAURITIUS	50 250	1 000	-98,01	28 650	1 100	-96,16
AUSTRALIA	604	30 921	5 019,37	2 590	115 471	4 358,34
NEW ZEALAND	0	30	-	0	322	-
EAST TIMOR	1 968	40 250	1 945,22	2 643	21 450	711,58
UNITED STATES	14 991	386	-97,43	18 460	2 313	-87,47
CANADA	21	5 426	25 738,10	109	6 499	5 862,39
CHILE	13 000	0	-100,00	27 950	0	-100,00
ARGENTINA	104 000	26 000	-75,00	221 000	37 050	-83,24
BRAZIL	25 003	0	-100,00	25 427	0	-100,00
URUGUAY	286 000	91 000	-68,18	630 370	165 750	-73,71
NETHERLANDS	86 439	62 442	-27,76	186 970	78 563	-57,98

TABEL 5. PERKEMBANGAN EKSPOR INDONESIA MENURUT KOMODITI DAN NEGARA TUJUAN

JENIS BARANG	BERAT BERSIH (KG)		PERUB	NILAI FOB (US \$)		PERUB
	JAN-DES 2011	JAN-DES 2012	%	JAN-DES 2011	JAN-DES 2012	%
	(1)	(2)	(3)	(4)	(5)	(6)
FRANCE	102 302	81 245	-20,58	108 791	104 625	-3,83
GERMANY, FED. REP. OF	1 609	1 000	-37,85	920	1 488	61,74
BELGIUM	430	0	-100,00	430	0	-100,00
SWITZERLAND	1 092	33	-96,98	3 009	33	-98,90
DENMARK	14 785	5 410	-63,41	14 785	7 725	-47,75
ITALY	8 008	5 822	-27,30	7 181	9 080	26,44
SPAIN	52 000	182 000	250,00	108 550	291 590	168,62
PORTUGAL	0	26 000	-	0	34 450	-
AZERBAIJAN	0	228	-	0	735	-
RUSSIA FEDERATION	0	18 950	-	0	11 939	-
KULIT KERANG DAN LAIN-LAIN	11 548 213	12 093 824	4,72	8 563 727	8 617 518	0,63
JAPAN	1 060 942	1 498 432	41,24	774 692	806 358	4,09
HONG KONG	17 798	12 529	-29,60	49 252	37 182	-24,51
KOREA, REPUBLIC OF	44 623	20 440	-54,19	162 608	34 811	-78,59
TAIWAN	1 354	1 740	28,51	6 529	5 053	-22,61
CHINA	8 980 878	9 101 300	1,34	4 724 651	4 009 147	-15,14
THAILAND	18 664	11 930	-36,08	152 454	62 452	-59,04
SINGAPORE	4 520	6 555	45,02	33 317	29 676	-10,93
PHILIPPINES	4 500	0	-100,00	2 600	0	-100,00
MALAYSIA	6 796	6 172	-9,18	27 082	26 722	-1,33
VIET NAM	215 885	135 901	-37,05	129 471	133 444	3,07
INDIA	62 963	97 125	54,26	20 169	58 797	191,52
PAKISTAN	0	50	-	0	15	-
SRI LANKA	29	0	-100,00	109	0	-100,00
IRAQ	0	135	-	0	406	-
IRAN (ISLAMIC REPUBLIC OF)	9 338	8 134	-12,89	21 963	22 778	3,71
SAUDI ARABIA	217	0	-100,00	750	0	-100,00
ISRAEL	6 635	6 970	5,05	10 630	10 271	-3,38
KUWAIT	1 853	2 198	18,62	9 703	5 741	-40,83
JORDAN	1 263	1 819	44,02	4 313	3 419	-20,73
LEBANON	1 912	1 279	-33,11	7 486	3 011	-59,78
OMAN	139	0	-100,00	304	0	-100,00
TURKEY	6 285	6 394	1,73	25 433	27 049	6,35
UNITED ARAB EMIRATES	5 159	10 619	105,83	11 632	13 520	16,23
QATAR	621	0	-100,00	1 481	0	-100,00
CYPRUS	705	468	-33,62	7 921	6 030	-23,87
SOUTH AFRICA	18 189	15 882	-12,68	44 148	48 870	10,70
AUSTRALIA	710	5	-99,30	3 486	65	-98,14
NEW ZEALAND	402	465	15,67	2 106	1 997	-5,18
COOK ISLANDS	0	145	-	0	1 800	-
UNITED STATES	475 019	559 329	17,75	1 319 414	2 049 380	55,33
CANADA	43 977	37 203	-15,40	109 152	126 564	15,95
MEXICO	2 926	7 091	142,34	11 327	38 494	239,84
SURINAME	101	113	11,88	340	183	-46,18
VENEZUELA	383	92	-75,98	468	274	-41,45
BRAZIL	5 557	5 197	-6,48	22 807	22 609	-0,87
PARAGUAY	1	0	-100,00	2	0	-100,00
PERU	131	400	205,34	730	1 691	131,64
BELIZE	641	0	-100,00	4 484	0	-100,00
DOMINICAN REPUBLIC	0	393	-	0	941	-
COSTA RICA	1 210	0	-100,00	4 548	0	-100,00
UNITED KINGDOM	116 496	139 958	20,14	213 839	251 636	17,68
NETHERLANDS	59 002	50 002	-15,25	104 691	129 147	23,36
FRANCE	64 330	70 995	10,36	96 800	117 035	20,90
GERMANY, FED. REP. OF	117 474	97 049	-17,39	175 562	219 600	25,08
AUSTRIA	9 700	8 830	-8,97	8 108	13 199	62,79
BELGIUM	5 201	1 107	-78,72	8 547	4 946	-42,13
SWITZERLAND	6 743	3 867	-42,65	13 778	10 818	-21,48
DENMARK	2 984	2 163	-27,51	8 224	8 708	5,89
NORWAY	2 255	2 285	1,33	9 338	10 098	8,14
SWEDEN	4 749	2 631	-44,60	2 892	2 329	-19,47
FINLAND	961	669	-30,39	1 756	1 195	-31,95
IRELAND	2 258	2 108	-6,64	6 909	7 174	3,84
ITALY	95 478	98 267	2,92	81 714	77 571	-5,07
SPAIN	8 368	11 072	32,31	21 772	77 382	255,42
PORTUGAL	78	210	169,23	1 239	457	-63,12
GREECE	3 132	1 864	-40,49	20 388	6 619	-67,53
HUNGARY	866	385	-55,54	2 874	1 565	-45,55
POLAND	11 851	10 183	-14,07	19 114	29 128	52,39
ROMANIA	198	209	5,56	376	502	33,51
BULGARIA	50	203	306,00	150	732	388,00
KAZAKHSTAN	110	0	-100,00	133	0	-100,00
TURKMENISTAN	0	90	-	0	200	-
UKRAINE	3 883	3 737	-3,76	5 934	5 622	-5,26
LITHUANIA	122	214	75,41	281	768	173,31
CROATIA	96	110	14,58	168	521	210,12

TABEL 5. PERKEMBANGAN EKSPOR INDONESIA MENURUT KOMODITI DAN NEGARA TUJUAN

JENIS BARANG	BERAT BERSIH (KG)		PERUB	NILAI FOB (US \$)		PERUB
	JAN-DES 2011	JAN-DES 2012	%	JAN-DES 2011	JAN-DES 2012	%
	(1)	(2)	(3)	(4)	(5)	(6)
MALTA	65	938	1 343,08	298	1 670	460,40
CZECH REPUBLIC	1 218	876	-28,08	2 308	2 892	25,30
REP. OF MACEDONIA	0	87	-	0	269	-
RUSSIA FEDERATION	28 219	27 210	-3,58	48 972	46 985	-4,06
TANAMAN OBAT	12 612 426	12 262 141	-2,78	16 253 977	20 083 732	23,56
JAPAN	1 375 970	1 443 163	4,88	873 828	955 220	9,31
HONG KONG	109 018	115 816	6,24	331 531	129 892	-60,82
KOREA, REPUBLIC OF	204 185	97 416	-52,29	355 719	218 404	-38,60
TAIWAN	2 971 965	2 314 568	-22,12	2 733 044	3 079 264	12,67
CHINA	1 703 433	3 367 313	97,68	1 104 422	3 458 945	213,19
MACAU	23 715	55 127	132,46	395 786	706 202	78,43
PAPUA NEW GUINEA	50	0	-100,00	160	0	-100,00
THAILAND	0	2 155	-	0	3 079	-
SINGAPORE	2 247 700	1 214 961	-45,95	2 634 365	2 777 236	5,42
MALAYSIA	276 517	127 759	-53,80	113 884	118 565	4,11
BRUNEI DARUSSALAM	21 002	40	-99,81	44 327	58	-99,87
VIET NAM	179 420	222 795	24,18	189 861	1 076 995	467,25
MALDIVES	16	0	-100,00	66	0	-100,00
INDIA	398 069	574 405	44,30	615 589	1 392 768	126,25
PAKISTAN	85 998	43 227	-49,73	20 832	18 377	-11,78
BANGLADESH	14 000	20 040	43,14	10 430	24 132	131,37
SAUDI ARABIA	1 276 844	1 045 963	-18,08	3 353 705	3 356 646	0,09
ISRAEL	0	6 850	-	0	3 425	-
KUWAIT	13 125	5 683	-56,70	151 830	167 472	10,30
JORDAN	1 695	0	-100,00	1 400	0	-100,00
LEBANON	0	1 630	-	0	2 810	-
YEMEN	0	80	-	0	800	-
OMAN	790	2 500	216,46	10 750	16 000	48,84
UNITED ARAB EMIRATES	693 828	507 719	-26,82	1 378 337	909 564	-34,01
QATAR	672	12 767	1 799,85	17 231	34 023	97,45
BAHRAIN	0	4 481	-	0	33 115	-
EGYPT	38 000	56 500	48,68	30 400	59 750	96,55
LIBYAN ARAB JAMAHIRIYA	223 060	195 993	-12,13	171 221	187 670	9,61
MOROCCO	15 555	0	-100,00	24 893	0	-100,00
TUNISIA	37 000	55 000	48,65	23 300	24 650	5,79
ALGERIA	0	22 000	-	0	41 340	-
SUDAN	440 850	332 360	-24,61	206 368	219 484	6,36
TOGO	0	25 500	-	0	25 500	-
CAMEROON	0	89 500	-	0	121 593	-
NIGERIA	54 200	72 400	33,58	14 535	62 722	331,52
SAMOA	2 340	0	-100,00	2 700	0	-100,00
EAST TIMOR	0	115	-	0	25	-
UNITED STATES	1 006	2 236	122,27	5 541	23 804	329,60
CANADA	858	437	-49,07	4 200	2 111	-49,74
UNITED KINGDOM	0	12 100	-	0	53 771	-
NETHERLANDS	2 760	10 003	262,43	5 520	10 525	90,67
FRANCE	12 622	65 738	420,82	770 535	356 925	-53,68
GERMANY, FED. REP. OF	116 152	16 181	-86,07	337 178	53 729	-84,07
ITALY	25	0	-100,00	18 640	0	-100,00
ROMANIA	0	25 000	-	0	24 625	-
UKRAINE	19 000	45 000	136,84	28 400	121 135	326,53
RUSSIA FEDERATION	50 986	49 620	-2,68	273 449	211 381	-22,70
-GANGGANG LAUT	159 075 454	168 279 322	5,79	157 586 549	134 155 689	-14,87
JAPAN	628 865	865 067	37,56	782 217	590 685	-24,49
HONG KONG	6 402 496	4 362 410	-31,86	2 801 489	2 176 562	-22,31
KOREA, REPUBLIC OF	8 084 560	5 815 757	-28,06	9 325 208	5 586 771	-40,09
TAIWAN	255 471	288 115	12,78	120 650	318 855	164,28
CHINA	101 229 738	123 401 641	21,90	86 385 496	90 375 663	4,62
THAILAND	104 300	82 000	-21,38	315 375	74 200	-76,47
SINGAPORE	7	513	7 228,57	130	408	213,85
PHILIPPINES	10 403 568	11 211 762	7,77	12 266 996	12 306 239	0,32
MALAYSIA	549 798	508 464	-7,52	604 883	537 631	-11,12
VIET NAM	14 229 334	6 095 846	-57,16	12 263 385	5 022 843	-59,04
KUWAIT	12 600	0	-100,00	4 040	0	-100,00
TUNISIA	475 999	665 000	39,71	247 500	585 125	136,41
SOUTH AFRICA	5 000	0	-100,00	38 500	0	-100,00
AUSTRALIA	545 732	425 487	-22,03	537 529	672 537	25,12
UNITED STATES	2 256 758	3 186 178	41,18	4 563 888	2 512 427	-44,95
CANADA	72 000	144 000	100,00	57 600	90 000	56,25
MEXICO	8 000	0	-100,00	60 400	0	-100,00
CHILE	4 267 779	6 376 330	49,41	5 359 020	5 782 026	7,89
ARGENTINA	910 000	870 000	-4,40	916 500	692 625	-24,43
BRAZIL	2 037 174	640 520	-68,56	2 920 736	1 082 174	-62,95
CAPE VERDE	0	65 263	-	0	15 370	-
UNITED KINGDOM	407 799	370 000	-9,27	2 726 768	2 144 850	-21,34

TABEL 5. PERKEMBANGAN EKSPOR INDONESIA MENURUT KOMODITI DAN NEGARA TUJUAN

JENIS BARANG	BERAT BERSIH (KG)		PERUB	NILAI FOB (US \$)		PERUB
	JAN-DES 2011	JAN-DES 2012	%	JAN-DES 2011	JAN-DES 2012	%
	(1)	(2)	(3)	(4)	(5)	(6)
NETHERLANDS	2	120 001	5 999 950,00	4	170 001	4 249 925,00
FRANCE	2 803 068	1 240 473	-55,75	3 275 597	1 022 140	-68,80
GERMANY, FED. REP. OF	1 460 124	20 211	-98,62	9 585 053	41 235	-99,57
BELGIUM	15 000	0	-100,00	97 100	0	-100,00
DENMARK	667 000	818 204	22,67	440 500	699 572	58,81
ITALY	20 000	0	-100,00	144 618	0	-100,00
SPAIN	1 139 282	706 050	-38,03	1 105 917	1 655 748	49,72
POLAND	0	30	-	0	2	-
RUSSIA FEDERATION	84 000	0	-100,00	639 450	0	-100,00
-LAINNYA	120 851 941	10 232 976	-91,53	7 950 458	1 739 578	-78,12
JAPAN	104 122	52 404	-49,67	122 135	68 224	-44,14
HONG KONG	291	0	-100,00	1 772	0	-100,00
KOREA, REPUBLIC OF	26 431	500	-98,11	14 555	250	-98,28
TAIWAN	898 010	1 036 780	15,45	744 002	611 925	-17,75
CHINA	9 000	0	-100,00	1 620	0	-100,00
THAILAND	117 539 722	8 501 472	-92,77	6 299 933	493 085	-92,17
SINGAPORE	43 004	31 614	-26,49	5 728	12 682	121,40
PHILIPPINES	10 000	0	-100,00	1 100	0	-100,00
MALAYSIA	10 004	34 854	248,40	2 558	9 676	278,26
BRUNEI DARUSSALAM	7 756	947	-87,79	2 644	213	-91,94
MALDIVES	75 056	79 740	6,24	62 889	59 563	-5,29
INDIA	7 709	0	-100,00	22 636	0	-100,00
PAKISTAN	1 836 044	44 294	-97,59	326 879	2 192	-99,33
SRI LANKA	0	7	-	0	32	-
IRAN (ISLAMIC REPUBLIC OF)	253	0	-100,00	833	0	-100,00
SAUDI ARABIA	29 547	42 525	43,92	20 015	14 150	-29,30
TURKEY	0	1 110	-	0	2 885	-
UNITED ARAB EMIRATES	10 808	35 200	225,68	810	9 000	1 011,11
QATAR	15 000	0	-100,00	1 519	0	-100,00
BAHRAIN	24 668	0	-100,00	713	0	-100,00
TUNISIA	6 857	7 400	7,92	5 629	6 717	19,33
ALGERIA	1 024	0	-100,00	3 055	0	-100,00
SUDAN	234	0	-100,00	404	0	-100,00
SOUTH AFRICA	1 072	910	-15,11	23 581	2 482	-89,47
MAURITIUS	40	0	-100,00	250	0	-100,00
VIRGIN ISLANDS (BRITISH)	0	320	-	0	318	-
AUSTRALIA	15 687	163 584	942,80	13 522	159 253	1 077,73
UNITED STATES	11 975	8 453	-29,41	16 649	22 232	33,53
CANADA	0	378	-	0	1 232	-
MEXICO	44	0	-100,00	240	0	-100,00
GUATEMALA	0	150	-	0	250	-
SURINAME	930	0	-100,00	1 118	0	-100,00
URUGUAY	0	200	-	0	127	-
UNITED KINGDOM	6 404	13 225	106,51	15 922	14 131	-11,25
NETHERLANDS	22 122	24 678	11,55	39 445	72 930	84,89
FRANCE	37 256	40 690	9,22	60 310	55 333	-8,25
GERMANY, FED. REP. OF	12 284	37 775	207,51	26 726	49 854	86,54
BELGIUM	7 420	8 202	10,54	13 879	7 644	-44,92
SWITZERLAND	5	38	660,00	20	15	-25,00
DENMARK	300	34	-88,67	2 010	296	-85,27
NORWAY	0	562	-	0	3 662	-
ITALY	30 959	36 587	18,18	31 813	21 061	-33,80
SPAIN	21 090	24 418	15,78	27 445	28 045	2,19
PORTUGAL	13 354	2 049	-84,66	29 700	7 760	-73,87
GREECE	74	976	1 218,92	984	1 720	74,80
POLAND	0	3	-	0	4	-
ROMANIA	0	15	-	0	100	-
UKRAINE	198	0	-100,00	1 242	0	-100,00
LITHUANIA	0	882	-	0	535	-
CROATIA	3 000	0	-100,00	2 419	0	-100,00
CZECH REPUBLIC	12 187	0	-100,00	1 754	0	-100,00
-MUTIARA	21 085	4 678	-77,81	31 790 403	29 431 625	-7,42
JAPAN	17 547	1 010	-94,24	12 847 193	9 300 329	-27,61
HONG KONG	2 956	2 808	-5,01	13 668 049	13 902 040	1,71
KOREA, REPUBLIC OF	15	11	-26,67	271 226	105 167	-61,23
THAILAND	0	5	-	0	35 563	-
INDIA	44	0	-100,00	61 102	0	-100,00
AUSTRALIA	458	785	71,40	4 941 953	5 992 867	21,27
GERMANY, FED. REP. OF	65	0	-100,00	880	0	-100,00
SWITZERLAND	0	59	-	0	95 659	-
-LAINNYA	286 063 234	464 966 230	62,54	196 518 672	271 178 711	37,99
JAPAN	22 718 505	30 262 045	33,20	18 528 881	22 190 882	19,76
HONG KONG	499 269	262 746	-47,37	1 345 384	932 120	-30,72
KOREA, REPUBLIC OF	5 926 002	7 355 618	24,12	2 572 234	5 164 521	100,78

TABEL 5. PERKEMBANGAN EKSPOR INDONESIA MENURUT KOMODITI DAN NEGARA TUJUAN

JENIS BARANG	BERAT BERSIH (KG)		PERUB	NILAI FOB (US \$)		PERUB
	JAN-DES 2011	JAN-DES 2012	%	JAN-DES 2011	JAN-DES 2012	%
	(1)	(2)	(3)	(4)	(5)	(6)
TAIWAN	2 537 024	1 859 680	-26,70	3 494 678	2 409 400	-31,06
CHINA	18 182 780	65 617 354	260,88	20 043 048	43 819 528	118,63
MACAU	105	0	-100,00	3 138	0	-100,00
PAPUA NEW GUINEA	1	105	10 400,00	9	857	9 422,22
THAILAND	128 824 354	148 984 800	15,65	12 377 787	13 441 793	8,60
SINGAPORE	36 293 224	45 871 748	26,39	68 479 314	69 642 568	1,70
PHILIPPINES	11 833 907	30 360 255	156,55	6 715 686	13 511 665	101,20
MALAYSIA	5 988 892	13 221 600	120,77	4 400 928	6 616 601	50,35
MYANMAR	573 998	180 000	-68,64	751 114	180 900	-75,92
CAMBODIA	31	2 000	6 351,61	10	1 500	14 900,00
BRUNEI DARUSSALAM	17 214	10 829	-37,09	31 061	191 093	515,22
LAO PEOPLE'S DEM. REP.	0	5	-	0	150	-
NEPAL	104 000	20	-99,98	166 400	6 615	-96,02
VIET NAM	5 099 761	11 902 538	133,39	8 222 722	16 044 113	95,12
MALDIVES	47 914	119 714	149,85	70 388	141 145	100,52
INDIA	499 103	739 790	48,22	894 801	1 056 700	18,09
PAKISTAN	20 159 768	10 907 486	-45,89	3 984 011	2 071 139	-48,01
BANGLADESH	21	280 890	1 337 471,43	497	662 786	133 257,34
SRI LANKA	128 698	157 620	22,47	142 017	308 555	117,27
AFGHANISTAN	74 000	450	-99,39	14 410	6	-99,96
IRAQ	0	160	-	0	316	-
IRAN (ISLAMIC REPUBLIC OF)	4 797	1 419	-70,42	4 504	5 811	29,02
SAUDI ARABIA	243 639	363 348	49,13	146 524	171 768	17,23
ISRAEL	40	97	142,50	2 402	46	-98,08
KUWAIT	285 605	186 108	-34,84	175 144	89 511	-48,89
JORDAN	533	21 350	3 905,63	10 029	25 467	153,93
LEBANON	21 036	6 825	-67,56	47 060	14 861	-68,42
OMAN	219	1 999	812,79	7 020	67 851	866,54
TURKEY	183 223	113 579	-38,01	331 222	141 365	-57,32
UNITED ARAB EMIRATES	41 985	52 240	24,43	67 016	92 737	38,38
QATAR	168 232	90 225	-46,37	48 943	18 371	-62,46
BAHRAIN	561 523	639 219	13,84	473 361	687 536	45,25
CYPRUS	40	165	312,50	54	1 131	1 994,44
EGYPT	4 159	20 691	397,50	52 273	56 844	8,74
MOROCCO	42 322	14 433	-65,90	68 974	34 384	-50,15
TUNISIA	0	14 000	-	0	15 600	-
NAMIBIA	5	0	-100,00	83	0	-100,00
TANZANIA, UNITED REP. OF	126 000	270 000	114,29	155 574	336 420	116,24
KENYA	61 279	52 000	-15,14	72 498	52 381	-27,75
REUNION	542	15	-97,23	1 044	450	-56,90
MOZAMBIQUE	463 571	868 000	87,24	657 738	1 109 800	68,73
GHANA	0	1 021	-	0	8 872	-
LIBERIA	216 000	0	-100,00	266 831	0	-100,00
NIGERIA	4 038	42 236	945,96	21 090	96 050	355,43
COTE D'IVOIRE	0	18 000	-	0	15 390	-
MAURITANIA	0	72 000	-	0	83 160	-
BENIN	25 028	0	-100,00	9 960	0	-100,00
SEYCHELLES	0	1 268	-	0	1 800	-
UGANDA	15 500	18 036	16,36	16 874	17 982	6,57
SOUTH AFRICA	133 082	13 258	-90,04	219 357	105 204	-52,04
MALAWI	0	18 000	-	0	16 650	-
MAURITIUS	25 739	12 070	-53,11	11 392	5 320	-53,30
AUSTRALIA	403 261	552 434	36,99	970 420	1 527 285	57,38
NEW ZEALAND	84 866	240 496	183,38	86 289	211 632	145,26
GUAM	342	261	-23,68	6 032	91	-98,49
NEW CALEDONIA	17	0	-100,00	30	0	-100,00
NORTHERN MARIANA ISLANDS	12	0	-100,00	47	0	-100,00
VANUATU	8 841	5 360	-39,37	15 843	14 565	-8,07
BRITISH INDIAN OCEAN TERRITORY	24	0	-100,00	3 521	0	-100,00
SAMOA	0	307	-	0	728	-
SOLOMON ISLANDS	0	470	-	0	325	-
TONGA	208	0	-100,00	1 966	0	-100,00
EAST TIMOR	274 666	515 782	87,79	241 028	373 499	54,96
UNITED STATES	503 251	1 422 853	182,73	2 310 932	6 049 773	161,79
CANADA	477 312	322 319	-32,47	736 317	551 710	-25,07
MEXICO	1 404 496	1 129 670	-19,57	1 477 409	1 207 885	-18,24
GUATEMALA	172 549	0	-100,00	199 517	0	-100,00
HONDURAS	15 000	0	-100,00	15 150	0	-100,00
NICARAGUA	1 359 499	611 000	-55,06	1 539 227	664 136	-56,85
PANAMA	0	18 000	-	0	16 671	-
CHILE	36 828	39 330	6,79	54 934	45 372	-17,41
VENEZUELA	432 000	720 022	66,67	563 824	798 040	41,54
ARGENTINA	15 546	0	-100,00	17 943	0	-100,00
BRAZIL	3 205 731	1 122 898	-64,97	3 731 579	2 151 107	-42,35
COLOMBIA	756 000	290 000	-61,64	883 003	295 398	-66,55
URUGUAY	0	18 000	-	0	16 230	-
PARAGUAY	18 000	36 000	100,00	19 784	39 157	97,92

TABEL 5. PERKEMBANGAN EKSPOR INDONESIA MENURUT KOMODITI DAN NEGARA TUJUAN

JENIS BARANG	BERAT BERSIH (KG)		PERUB	NILAI FOB (US \$)		PERUB
	JAN-DES 2011	JAN-DES 2012	%	JAN-DES 2011	JAN-DES 2012	%
	(1)	(2)	(3)	(4)	(5)	(6)
ECUADOR	36 000	54 000	50,00	38 956	56 275	44,46
PERU	54 000	36 030	-33,28	56 385	40 292	-28,54
PUERTO RICO	347	0	-100,00	3 191	0	-100,00
DOMINICAN REPUBLIC	1 634 102	789 000	-51,72	2 165 509	991 597	-54,21
COSTA RICA	13 078	49 979	282,16	25 264	88 321	249,59
FRENCH GUIANA	0	120	-	0	270	-
NETHERLANDS ANTILLES	842	0	-100,00	1 057	0	-100,00
GUADELOUPE	0	150	-	0	405	-
UNITED KINGDOM	9 428	736 695	7 713,91	48 665	3 763 665	7 633,82
NETHERLANDS	1 130 102	2 388 692	111,37	4 976 034	5 651 531	13,58
FRANCE	597 909	1 962 391	228,21	1 613 632	5 635 193	249,22
GERMANY, FED. REP. OF	158 892	2 664 022	1 576,62	361 191	10 559 624	2 823,56
AUSTRIA	210	187	-10,95	6 646	12 324	85,43
BELGIUM	41 324	55 936	35,36	869 485	2 003 650	130,44
SWITZERLAND	40	329	722,50	1 238	2 508	102,58
LUXEMBOURG	0	20	-	0	10	-
DENMARK	540 729	408 997	-24,36	5 122 245	3 636 752	-29,00
NORWAY	20 006	1 063	-94,69	65 663	56 140	-14,50
SWEDEN	28	1 510	5 292,86	332	324	-2,41
IRELAND	7	22 000	314 185,71	103	28 490	27 560,19
ITALY	137 378	130 264	-5,18	1 145 578	795 536	-30,56
SPAIN	307 934	50 126	-83,72	325 450	219 061	-32,69
PORTUGAL	18 067	72	-99,60	19 607	266	-98,64
GREECE	7 030	2 994	-57,41	19 777	8 002	-59,54
HUNGARY	16 076	72	-99,55	23 239	334	-98,56
POLAND	4 103 065	71 302 873	1 637,80	4 070 320	14 662 685	260,23
ROMANIA	0	93 070	-	0	109 318	-
BULGARIA	25 974	25 338	-2,45	32 531	34 455	5,91
KAZAKHSTAN	2	55	2 650,00	50	10	-80,00
UKRAINE	112	0	-100,00	9 421	0	-100,00
LITHUANIA	40	116 000	289 900,00	308	108 565	35 148,38
LATVIA	145	44 000	30 244,83	925	51 260	5 441,62
ESTONIA	5 881 118	5 838 000	-0,73	7 292 844	6 116 885	-16,12
CROATIA	0	140	-	0	1 210	-
SLOVENIA	115	20 065	17 347,83	422	18 864	4 370,14
CZECH REPUBLIC	863	390	-54,81	54 672	46 757	-14,48
RUSSIA FEDERATION	23 114	117 393	407,89	187 652	846 813	351,27
-KAYU LAPIS	1 891 009 987	1 950 212 244	3,13	1 953 342 232	2 011 363 837	2,97
JAPAN	664 201 430	625 161 108	-5,88	819 057 889	738 538 674	-9,83
HONG KONG	9 553 478	12 314 709	28,90	7 945 966	10 571 534	33,04
KOREA, REPUBLIC OF	84 202 144	74 457 913	-11,57	84 447 325	80 122 427	-5,12
TAIWAN	138 001 992	138 983 175	0,71	105 226 089	108 293 091	2,91
CHINA	282 826 999	393 083 105	38,98	207 975 431	313 753 516	50,86
MACAU	39 104	0	-100,00	68 068	0	-100,00
PAPUA NEW GUINEA	250	120	-52,00	757	524	-30,78
THAILAND	3 504 975	8 643 746	146,61	2 706 883	6 580 850	143,12
SINGAPORE	42 723 523	35 231 550	-17,54	35 943 562	32 804 770	-8,73
PHILIPPINES	336 340	361 406	7,45	361 549	407 192	12,62
MALAYSIA	38 831 252	39 340 710	1,31	33 181 876	37 279 015	12,35
BRUNEI DARUSSALAM	1 140	0	-100,00	760	0	-100,00
VIET NAM	5 253 419	4 001 384	-23,83	3 853 775	3 366 939	-12,63
MALDIVES	19 837	6 450	-67,49	22 898	10 080	-55,98
INDIA	15 243 035	16 133 711	5,84	14 253 079	16 607 403	16,52
PAKISTAN	7 040	0	-100,00	7 360	0	-100,00
BANGLADESH	319 528	435 439	36,28	340 857	527 018	54,62
SRI LANKA	13 456	0	-100,00	6 850	0	-100,00
IRAQ	0	28 655	-	0	50 182	-
SAUDI ARABIA	172 313 305	184 430 846	7,03	153 896 723	162 372 694	5,51
KUWAIT	12 712 840	11 460 431	-9,85	12 897 843	12 621 453	-2,14
JORDAN	36 845 161	41 366 009	12,27	36 614 856	40 436 303	10,44
LEBANON	8 738 363	4 612 127	-47,22	8 941 390	4 444 931	-50,29
YEMEN	212 602	102 722	-51,68	206 772	91 335	-55,83
OMAN	20 053 992	28 425 993	41,75	19 143 191	29 643 384	54,85
SYRIA ARAB REPUBLIC	400 312	541 410	35,25	363 638	698 739	92,15
TURKEY	1 005 705	406 500	-59,58	1 256 556	450 843	-64,12
UNITED ARAB EMIRATES	48 288 267	37 501 736	-22,34	41 710 605	36 294 634	-12,98
QATAR	17 768 758	10 159 869	-42,82	15 909 526	10 224 781	-35,73
BAHRAIN	1 946 112	521 076	-73,22	1 369 362	417 910	-69,48
CYPRUS	5 187	0	-100,00	7 176	0	-100,00
EGYPT	17 073 590	19 923 881	16,69	16 503 726	19 434 488	17,76
LIBYAN ARAB JAMAHIRIYA	1 094 324	1 700 695	55,41	966 660	1 717 625	77,69
MOROCCO	130 030	181 960	39,94	191 620	213 456	11,40
ALGERIA	12 771 077	20 637 835	61,60	13 224 328	21 753 525	64,50
REUNION	70 401	53 404	-24,14	96 109	72 477	-24,59
MOZAMBIQUE	0	46 256	-	0	40 218	-
SEYCHELLES	0	3 268	-	0	9 488	-

TABEL 5. PERKEMBANGAN EKSPOR INDONESIA MENURUT KOMODITI DAN NEGARA TUJUAN

JENIS BARANG	BERAT BERSIH (KG)		PERUB	NILAI FOB (US \$)		PERUB
	JAN-DES 2011	JAN-DES 2012	%	JAN-DES 2011	JAN-DES 2012	%
	(1)	(2)	(3)	(4)	(5)	(6)
SOUTH AFRICA	504 869	759 479	50,43	731 556	1 011 247	38,23
MAURITIUS	16 446	21 378	29,99	18 062	42 196	133,62
AUSTRALIA	22 479 587	23 396 510	4,08	32 553 771	33 564 913	3,11
NEW ZEALAND	398 368	266 996	-32,98	485 610	367 414	-24,34
NEW CALEDONIA	112 226	82 380	-26,59	174 078	120 246	-30,92
EAST TIMOR	1 008 002	980 529	-2,73	1 167 127	1 116 015	-4,38
UNITED STATES	91 938 030	111 512 988	21,29	106 832 274	129 304 100	21,03
CANADA	4 908 099	985 658	-79,92	11 724 372	1 248 238	-89,35
MEXICO	7 257 914	4 491 170	-38,12	7 528 187	4 400 669	-41,54
BELIZE	0	17 282	-	0	25 134	-
DOMINICAN REPUBLIC	27 233	810	-97,03	42 660	7 224	-83,07
DOMINICA	0	12 108	-	0	19 191	-
FRENCH POLYNESIA	107 854	88 498	-17,95	116 947	112 059	-4,18
NETHERLANDS ANTILLES	1 912	0	-100,00	3 694	0	-100,00
UNITED KINGDOM	16 284 203	17 160 314	5,38	23 251 686	25 876 576	11,29
NETHERLANDS	14 937 691	14 049 571	-5,95	23 602 255	21 561 814	-8,65
FRANCE	4 875 326	4 978 929	2,13	7 428 798	8 247 849	11,03
GERMANY, FED. REP. OF	33 459 340	35 163 470	5,09	56 562 753	62 733 576	10,91
BELGIUM	28 024 228	20 763 367	-25,91	30 357 067	23 100 374	-23,90
SWITZERLAND	0	18 018	-	0	5 139	-
LUXEMBOURG	0	15 874	-	0	16 254	-
DENMARK	153 226	292 316	90,77	287 567	458 343	59,39
NORWAY	67 071	11 042	-83,54	176 298	23 827	-86,48
SWEDEN	202 174	202 819	0,32	295 839	280 229	-5,28
FINLAND	23 590	12 483	-47,08	27 611	15 252	-44,76
IRELAND	56 164	51 932	-7,54	100 554	100 655	0,10
ITALY	25 180 698	2 954 586	-88,27	6 131 457	4 300 512	-29,86
SPAIN	49 073	0	-100,00	87 693	0	-100,00
GREECE	57 191	44 825	-21,62	92 927	116 146	24,99
POLAND	2 094 182	1 478 523	-29,40	4 360 815	2 975 101	-31,78
ROMANIA	81 862	0	-100,00	120 004	0	-100,00
BULGARIA	31 799	24 000	-24,53	41 285	44 527	7,85
AZERBAIJAN	35 412	20 625	-41,76	120 870	107 240	-11,28
UKRAINE	19 000	43 670	129,84	10 127	93 291	821,21
SLOVAKIA	40 410	18 256	-54,82	104 756	63 267	-39,61
CZECH REPUBLIC	64 119	21 008	-67,24	91 754	26 027	-71,63
RUSSIA FEDERATION	3 720	11 631	212,66	10 723	27 693	158,26
-KAYU GERGAJIAN	43 395 961	53 570 790	23,45	42 229 751	54 079 427	28,06
JAPAN	10 833 919	10 350 260	-4,46	17 184 708	17 160 027	-0,14
HONG KONG	407 033	273 464	-32,82	314 213	210 721	-32,94
KOREA, REPUBLIC OF	2 183 070	3 097 158	41,87	2 173 118	3 645 858	67,77
TAIWAN	503 543	464 587	-7,74	398 415	467 261	17,28
CHINA	14 062 442	21 481 104	52,76	8 896 745	14 318 208	60,94
MACAU	5 012	0	-100,00	9 134	0	-100,00
PAPUA NEW GUINEA	90	0	-100,00	1 150	0	-100,00
THAILAND	532 665	878 887	65,00	529 315	864 454	63,32
SINGAPORE	804 169	742 961	-7,61	512 998	516 186	0,62
MALAYSIA	6 373 569	7 649 558	20,02	4 233 188	5 863 383	38,51
BRUNEI DARUSSALAM	0	500	-	0	18	-
VIET NAM	1 168 471	855 795	-26,76	803 091	454 038	-43,46
MALDIVES	108 949	72 230	-33,70	57 752	49 658	-14,02
INDIA	2 989	19 918	566,38	3 888	4 374	12,50
BANGLADESH	8 408	701 397	8 242,02	8 978	689 858	7 583,87
SRI LANKA	28 980	50 274	73,48	29 399	48 646	65,47
IRAN (ISLAMIC REPUBLIC OF)	0	754	-	0	395	-
SAUDI ARABIA	102 400	0	-100,00	72 223	0	-100,00
OMAN	0	75 830	-	0	80 738	-
TURKEY	101 269	1 345	-98,67	33 242	6 892	-79,27
UNITED ARAB EMIRATES	300	0	-100,00	284	0	-100,00
QATAR	0	18 342	-	0	12 420	-
CYPRUS	7	0	-100,00	14	0	-100,00
EGYPT	0	439	-	0	1 097	-
MOROCCO	1 232	0	-100,00	451	0	-100,00
REUNION	256	5 243	1 948,05	481	2 960	515,38
GHANA	0	4 376	-	0	31 748	-
SEYCHELLES	0	8 093	-	0	11 441	-
SOUTH AFRICA	101 898	496 937	387,68	137 066	802 958	485,82
MAURITIUS	2 690	20 085	646,65	4 008	54 371	1 256,56
AUSTRALIA	889 309	889 390	0,01	1 072 531	1 270 510	18,46
NEW ZEALAND	257 699	265 211	2,92	157 293	178 831	13,69
GUAM	10 042	0	-100,00	3 178	0	-100,00
NEW CALEDONIA	735	0	-100,00	1 610	0	-100,00
VANUATU	0	1 900	-	0	3 555	-
EAST TIMOR	7 302	391	-94,65	6 517	633	-90,29
UNITED STATES	2 689 753	2 750 097	2,24	1 853 332	2 596 447	40,10
CANADA	11 793	4 574	-61,21	18 521	11 170	-39,69

TABEL 5. PERKEMBANGAN EKSPOR INDONESIA MENURUT KOMODITI DAN NEGARA TUJUAN

JENIS BARANG	BERAT BERSIH (KG)		PERUB	NILAI FOB (US \$)		PERUB
	JAN-DES 2011	JAN-DES 2012	%	JAN-DES 2011	JAN-DES 2012	%
	(1)	(2)	(3)	(4)	(5)	(6)
COSTA RICA	0	2 500	-	0	15 228	-
GUADELOUPE	3 980	8 700	118,59	5 187	9 890	90,67
UNITED KINGDOM	492 608	518 361	5,23	891 159	1 252 085	40,50
NETHERLANDS	840 676	1 087 847	29,40	1 576 833	2 000 307	26,86
FRANCE	144 634	111 445	-22,95	242 645	209 850	-13,52
GERMANY, FED. REP. OF	208 704	233 514	11,89	273 503	385 709	41,03
AUSTRIA	0	4 417	-	0	35 632	-
BELGIUM	14 897	161 896	986,77	22 269	193 798	770,26
DENMARK	29 194	0	-100,00	16 454	0	-100,00
FINLAND	29 710	0	-100,00	44 897	0	-100,00
IRELAND	0	6 077	-	0	6 313	-
ITALY	118 735	114 785	-3,33	258 614	334 821	29,47
SPAIN	33 904	14 731	-56,55	62 687	32 500	-48,16
POLAND	205 662	66 862	-67,49	226 638	159 840	-29,47
ROMANIA	3 083	0	-100,00	6 049	0	-100,00
ARMENIA	29	0	-100,00	17	0	-100,00
AZERBAIJAN	5 423	0	-100,00	14 072	0	-100,00
UZBEKISTAN	62 928	0	-100,00	68 410	0	-100,00
CROATIA	0	33 408	-	0	51 635	-
CZECH REPUBLIC	1 800	25 147	1 297,06	3 474	32 963	848,85
-KAYU OLAHAN LAIN	2 164 644 476	2 215 951 357	2,37	1 293 414 368	1 277 232 280	-1,25
JAPAN	79 767 801	92 968 868	16,55	143 187 360	167 778 175	17,17
HONG KONG	5 149 741	2 921 038	-43,28	7 704 065	4 944 938	-35,81
KOREA, REPUBLIC OF	31 501 977	48 339 139	53,45	37 464 465	42 339 576	13,01
TAIWAN	139 621 102	114 561 376	-17,95	32 780 996	31 601 037	-3,60
CHINA	1 348 579 159	1 442 766 530	6,98	193 249 728	207 951 640	7,61
MONGOLIA	140	2 118	1 412,86	185	1 943	950,27
MACAU	84 380	172 312	104,21	155 162	555 163	257,80
PAPUA NEW GUINEA	8 139	13 328	63,75	9 163	38 229	317,21
THAILAND	1 284 217	1 784 878	38,99	2 008 616	3 690 335	83,73
SINGAPORE	16 816 640	11 430 750	-32,03	22 315 618	18 173 377	-18,56
PHILIPPINES	1 597 667	1 946 352	21,82	685 831	784 944	14,45
MALAYSIA	15 203 666	20 638 040	35,74	11 307 513	12 786 182	13,08
MYANMAR	64 540	1 225	-98,10	21 568	6 006	-72,15
CAMBODIA	1 126	84 130	7 371,58	9 208	261 142	2 736,03
BRUNEI DARUSSALAM	381 106	597 985	56,91	558 496	950 251	70,14
LAO PEOPLE'S DEM. REP.	1 026	20	-98,05	9 372	1 695	-81,91
NEPAL	15 765	0	-100,00	32 388	0	-100,00
BHUTAN	0	100	-	0	2 758	-
VIET NAM	32 186 660	36 298 193	12,77	15 675 881	16 252 658	3,68
MALDIVES	1 006 124	757 764	-24,68	1 958 462	1 444 492	-26,24
INDIA	45 013 211	35 888 091	-20,27	24 583 590	22 001 938	-10,50
PAKISTAN	1 130 547	147 348	-86,97	587 829	135 690	-76,92
BANGLADESH	203 563	173 202	-14,91	233 313	206 692	-11,41
SRI LANKA	184 573	761 177	312,40	332 326	883 480	165,85
IRAQ	307 444	44 960	-85,38	325 418	49 578	-84,76
IRAN (ISLAMIC REPUBLIC OF)	5 211 483	6 947 702	33,32	5 009 027	4 458 818	-10,98
SAUDI ARABIA	4 275 274	9 535 064	123,03	1 810 106	3 778 410	108,74
ISRAEL	271 423	122 959	-54,70	649 954	293 061	-54,91
KUWAIT	500 841	1 904 729	280,31	346 686	849 093	144,92
JORDAN	1 449 986	1 236 145	-14,75	629 691	578 787	-8,08
LEBANON	1 113 862	609 821	-45,25	1 280 012	940 591	-26,52
YEMEN	1 259	910 862	72 248,05	2 235	312 328	13 874,41
OMAN	2 393	243 481	10 074,72	7 701	204 488	2 555,34
SYRIA ARAB REPUBLIC	18 058 077	7 531 650	-58,29	4 177 740	2 103 208	-49,66
TURKEY	2 288 781	1 549 945	-32,28	4 236 282	2 653 655	-37,36
UNITED ARAB EMIRATES	10 657 351	10 271 246	-3,62	6 625 169	6 034 012	-8,92
QATAR	1 296 450	1 184 710	-8,62	495 349	902 667	82,23
BAHRAIN	121 353	163 465	34,70	188 329	230 410	22,34
CYPRUS	120 974	19 199	-84,13	280 854	75 488	-73,12
EGYPT	19 673 057	40 197 585	104,33	6 418 027	12 974 227	102,15
LIBYAN ARAB JAMAHIRIYA	24 195	110 819	358,02	23 926	206 840	764,50
MOROCCO	96 518	130 462	35,17	155 973	231 575	48,47
TUNISIA	61 334	39 676	-35,31	131 064	122 929	-6,21
ALGERIA	182	3 680	1 921,98	250	3 280	1 212,00
SUDAN	0	32 567	-	0	11 294	-
ERITREA	1 144	0	-100,00	2 685	0	-100,00
NAMIBIA	18 360	3 178	-82,69	30 501	16 292	-46,59
ETHIOPIA	10 273	154	-98,50	35 193	336	-99,05
TANZANIA, UNITED REP. OF	25 263	70 840	180,41	120 587	294 823	144,49
MADAGASCAR	5 771	4 828	-16,34	14 619	12 161	-16,81
SOMALIA	263 698	577 980	119,18	577 547	1 316 948	128,02
KENYA	25 481	40 812	60,17	63 192	102 226	61,77
REUNION	769 853	557 432	-27,59	1 247 428	994 322	-20,29
MOZAMBIQUE	101 859	31 577	-69,00	274 554	80 907	-70,53
BOTSWANA	0	4 180	-	0	4 816	-

TABEL 5. PERKEMBANGAN EKSPOR INDONESIA MENURUT KOMODITI DAN NEGARA TUJUAN

JENIS BARANG	BERAT BERSIH (KG)		PERUB	NILAI FOB (US \$)		PERUB
	JAN-DES 2011	JAN-DES 2012	%	JAN-DES 2011	JAN-DES 2012	%
	(1)	(2)	(3)	(4)	(5)	(6)
GHANA	1 878	1 150	-38,76	988	714	-27,73
LIBERIA	0	6	-	0	80	-
GUINEA	3 536	0	-100,00	4 588	0	-100,00
ANGOLA	29 747	4 842	-83,72	76 066	7 567	-90,05
CONGO	2 706	6 660	146,12	10 933	11 686	6,89
CAMEROON	0	2 569	-	0	3 580	-
NIGERIA	29 113	32 721	12,39	73 855	72 307	-2,10
SIERRA LEONE	0	610	-	0	1 189	-
GABON	9 458	20 831	120,25	22 259	118 183	430,94
COTE D'IVOIRE	3 997	3 341	-16,41	9 115	5 728	-37,16
SENEGAL	7 662	5 752	-24,93	24 416	23 749	-2,73
BENIN	16 505	0	-100,00	43 003	0	-100,00
GAMBIA	2 500	0	-100,00	12 000	0	-100,00
U.S. VIRGIN ISLANDS	5 599	739	-86,80	9 997	3 101	-68,98
SEYCHELLES	170 667	202 023	18,37	588 401	553 218	-5,98
UGANDA	19	6 872	36 068,42	43	40 975	95 190,70
DJIBOUTI	35 808	61 778	72,53	66 319	122 887	85,30
SWAZILAND	1 416	0	-100,00	2 228	0	-100,00
SOUTH AFRICA	13 683 524	13 478 506	-1,50	22 583 936	21 840 872	-3,29
ZIMBABWE	0	11 623	-	0	27 395	-
ZAMBIA	206	0	-100,00	64	0	-100,00
COMOROS	12 462	24 635	97,68	22 230	46 585	109,56
MAURITIUS	258 259	221 088	-14,39	1 031 880	620 730	-39,84
VIRGIN ISLANDS (BRITISH)	4 136	18 862	356,04	19 920	41 299	107,32
AUSTRALIA	96 462 883	83 472 848	-13,47	170 121 758	163 044 820	-4,16
NEW ZEALAND	6 165 664	6 143 058	-0,37	10 380 998	11 879 822	14,44
MICRONESIA, FED. STATES OF	0	38	-	0	425	-
GUAM	41 845	70 973	69,61	130 037	215 897	66,03
PALAU	3 150	3 866	22,73	22 564	19 273	-14,59
NEW CALEDONIA	943 973	943 935	0,00	1 678 406	1 944 100	15,83
NORTHERN MARIANA ISLANDS	1 242	11 689	841,14	2 930	59 103	1 917,17
SAINT VINCENT AND THE GRENADINES	5 154	2 231	-56,71	11 479	6 884	-40,03
VANUATU	83 342	73 276	-12,08	148 816	146 796	-1,36
WALLIS AND FUTUNA ISLANDS	15 850	7 990	-49,59	34 705	16 909	-51,28
COOK ISLANDS	7 392	5 814	-21,35	72 297	95 060	31,49
FIJI	40 064	33 420	-16,58	263 806	139 381	-47,17
SAMOA	8 578	19 909	132,09	15 595	43 397	178,28
SOLOMON ISLANDS	68 441	4 600	-93,28	228 653	44 354	-80,60
TONGA	35	5 635	16 000,00	103	14 647	14 120,39
EAST TIMOR	187 286	271 009	44,70	327 230	310 323	-5,17
UNITED STATES	48 329 340	53 380 459	10,45	127 701 265	140 671 356	10,16
CANADA	2 361 782	8 228 629	248,41	6 562 389	23 295 396	254,98
MEXICO	1 861 133	1 632 692	-12,27	6 384 146	4 989 515	-21,85
GUATEMALA	25 197	33 286	32,10	71 425	98 627	38,08
HONDURAS	19 660	18 562	-5,58	19 163	46 696	143,68
PANAMA	54 931	19 369	-64,74	135 489	45 754	-66,23
CUBA	0	32	-	0	279	-
SURINAME	5 192	8 589	65,43	20 401	24 161	18,43
CHILE	476 142	432 354	-9,20	1 396 171	1 263 439	-9,51
VENEZUELA	275 442	80 795	-70,67	873 824	205 318	-76,50
ARGENTINA	274 323	265 886	-3,08	796 850	660 517	-17,11
BRAZIL	553 165	1 134 909	105,17	1 548 181	1 811 140	16,99
COLOMBIA	110 282	192 627	74,67	292 536	327 643	12,00
BOLIVIA	175	0	-100,00	814	0	-100,00
URUGUAY	53 905	47 472	-11,93	165 975	124 085	-25,24
PARAGUAY	0	5 002	-	0	8 332	-
ECUADOR	30	6 351	21 070,00	125	25 653	20 422,40
PERU	30 614	33 249	8,61	133 030	59 070	-55,60
GUYANA	0	1 772	-	0	1 787	-
TRINIDAD AND TOBAGO	22 165	608	-97,26	56 656	5 396	-90,48
BAHAMAS	78 564	29 892	-61,95	233 534	179 760	-23,03
JAMAICA	97 079	101 026	4,07	284 016	446 951	57,37
PUERTO RICO	130 583	82 266	-37,00	281 312	247 053	-12,18
BELIZE	3 289	0	-100,00	23 011	0	-100,00
DOMINICAN REPUBLIC	204 618	201 846	-1,35	561 673	510 002	-9,20
EL SALVADOR	0	1 399	-	0	11 629	-
COSTA RICA	56 808	36 807	-35,21	207 663	178 199	-14,19
HAITI	22 428	21 215	-5,41	42 446	25 335	-40,31
BARBADOS	5 533	1 242	-77,55	21 212	1 575	-92,57
ANTIGUA AND BARBUDA	20 395	510	-97,50	63 352	2 763	-95,64
ANGUILLA	2 708	650	-76,00	3 395	4 496	32,43
ARUBA	30 435	8 448	-72,24	58 967	13 412	-77,26
BERMUDA	3 385	6 294	85,94	22 482	64 792	188,20
CAPE VERDE	204	10 660	5 125,49	4 053	29 462	626,92
CAYMAN ISLANDS	1 657	580	-65,00	3 034	2 888	-4,81
DOMINICA	0	17 572	-	0	106 594	-
FRENCH GUIANA	33 531	16 645	-50,36	65 972	30 991	-53,02

TABEL 5. PERKEMBANGAN EKSPOR INDONESIA MENURUT KOMODITI DAN NEGARA TUJUAN

JENIS BARANG	BERAT BERSIH (KG)		PERUB	NILAI FOB (US \$)		PERUB
	JAN-DES 2011	JAN-DES 2012	%	JAN-DES 2011	JAN-DES 2012	%
	(1)	(2)	(3)	(4)	(5)	(6)
FRENCH POLYNESIA	659 038	423 857	-35,69	1 040 397	924 484	-11,14
GRENADA	151	26 758	17 620,53	876	33 265	3 697,37
MARTINIQUE	47 289	99 762	110,96	111 599	218 830	96,09
NETHERLANDS ANTILLES	364 148	148 984	-59,09	1 147 912	626 540	-45,42
SAINT LUCIA	14 164	4 500	-68,23	41 784	21 488	-48,57
TURKS AND CAICOS ISLANDS	2 625	78	-97,03	12 110	3 736	-69,15
GUADELOUPE	121 800	130 499	7,14	279 633	288 131	3,04
SAINT KITTS AND NEVIS	2 116	3 269	54,49	8 921	24 042	169,50
UNITED KINGDOM	25 783 202	26 333 856	2,14	63 653 096	71 824 662	12,84
NETHERLANDS	61 546 973	39 700 778	-35,50	105 055 242	77 456 418	-26,27
FRANCE	14 519 932	10 604 435	-26,97	30 257 225	23 356 763	-22,81
GERMANY, FED. REP. OF	49 997 630	33 845 022	-32,31	92 786 684	69 121 212	-25,51
AUSTRIA	168 354	166 796	-0,93	1 049 520	782 187	-25,47
BELGIUM	14 823 218	13 132 732	-11,40	24 588 796	20 095 086	-18,28
SWITZERLAND	257 720	240 615	-6,64	981 119	1 052 685	7,29
LUXEMBOURG	10 742	110	-98,98	28 672	1 411	-95,08
MONACO	0	120	-	0	1 682	-
DENMARK	3 382 189	2 364 163	-30,10	6 003 553	4 918 624	-18,07
NORWAY	1 263 768	760 331	-39,84	3 001 618	2 124 133	-29,23
SWEDEN	1 569 764	1 199 824	-23,57	5 059 730	3 939 082	-22,15
FINLAND	513 821	194 089	-62,23	1 731 146	1 297 291	-25,06
IRELAND	785 032	523 460	-33,32	1 912 079	1 169 021	-38,86
ITALY	8 987 364	6 459 836	-28,12	26 321 803	19 453 720	-26,09
SPAIN	4 083 738	2 636 502	-35,44	11 496 318	8 283 667	-27,95
PORTUGAL	1 532 957	306 081	-80,03	3 184 650	685 012	-78,49
ICELAND	16 920	11 555	-31,71	45 988	19 724	-57,11
GREECE	714 136	281 523	-60,58	1 706 402	765 602	-55,13
ANDORRA	7 621	0	-100,00	6 195	0	-100,00
HUNGARY	90 612	41 379	-54,33	205 299	251 361	22,44
POLAND	6 387 687	3 392 231	-46,89	10 837 073	6 120 782	-43,52
ROMANIA	97 777	59 820	-38,82	217 549	130 200	-40,15
BULGARIA	182 128	185 696	1,96	416 674	435 625	4,55
YUGOSLAVIA	5 000	0	-100,00	14 903	0	-100,00
ALBANIA	45 617	30 938	-32,18	77 503	77 561	0,07
ARMENIA	74 818	80 453	7,53	85 828	106 815	24,45
AZERBAIJAN	987 163	772 335	-21,76	2 158 212	2 171 010	0,59
BELARUS	2 098	2 660	26,79	14 988	19 997	33,42
KAZAKHSTAN	141 133	139 197	-1,37	272 084	217 320	-20,13
UKRAINE	686 803	487 873	-28,96	1 415 197	853 311	-39,70
UZBEKISTAN	1 475	1 784	20,95	4 585	9 910	116,14
LITHUANIA	283 311	297 270	4,93	654 992	315 175	-51,88
LATVIA	364 385	89 427	-75,46	681 754	218 017	-68,02
ESTONIA	153 314	196 788	28,36	262 135	412 635	57,41
GEORGIA	88 581	38 754	-56,25	165 138	91 029	-44,88
CROATIA	391 713	156 902	-59,94	758 640	489 202	-35,52
BOSNIA AND HERZEGOVINA	2 736	0	-100,00	2 287	0	-100,00
MALTA	18 301	50 181	174,20	43 267	52 369	21,04
SLOVAKIA	54 530	42 901	-21,33	103 596	118 874	14,75
SLOVENIA	197 506	158 882	-19,56	478 590	407 019	-14,95
CZECH REPUBLIC	779 727	619 382	-20,56	2 542 055	2 318 173	-8,81
REP. OF MACEDONIA	1 331	0	-100,00	2 925	0	-100,00
FAEROE ISLANDS	22 638	0	-100,00	44 296	0	-100,00
RUSSIA FEDERATION	2 344 782	1 934 628	-17,49	4 308 431	4 234 494	-1,72
SERBIA	0	1 850	-	0	19 107	-
MONTENEGRO	47 297	225	-99,52	25 885	783	-96,98
-TIMAH	99 517 968	120 858 953	21,44	2 438 740 913	2 132 205 589	-12,57
JAPAN	5 804 879	7 025 374	21,03	145 922 373	143 166 137	-1,89
HONG KONG	705 362	391 342	-44,52	13 732 081	5 543 091	-59,63
KOREA, REPUBLIC OF	1 780 436	3 341 008	87,65	44 247 782	68 015 080	53,71
TAIWAN	3 857 466	1 668 197	-56,75	98 632 280	35 005 207	-64,51
CHINA	726 079	4 086 137	462,77	12 926 883	76 071 039	488,47
PAPUA NEW GUINEA	418	118 317	28 205,50	587	87 558	14 816,18
THAILAND	294 181	1 206 151	310,00	7 953 136	9 504 452	19,51
SINGAPORE	62 487 016	76 184 546	21,92	1 535 621 924	1 249 277 746	-18,65
PHILIPPINES	276 912	355 776	28,48	6 921 279	7 899 900	14,14
MALAYSIA	9 924 133	13 112 327	32,13	242 852 643	265 536 876	9,34
CAMBODIA	0	500	-	0	2 200	-
BRUNEI DARUSSALAM	0	5	-	0	42	-
VIET NAM	1 342	1 391	3,65	28 277	24 481	-13,42
INDIA	682 183	952 240	39,59	17 077 617	18 673 925	9,35
PAKISTAN	70 647	0	-100,00	1 213 708	0	-100,00
YEMEN	0	73	-	0	544	-
TURKEY	664 389	176 236	-73,47	16 322 397	3 602 197	-77,93
EGYPT	0	740	-	0	3 916	-
GHANA	0	60	-	0	463	-
CAMEROON	0	284	-	0	154	-

TABEL 5. PERKEMBANGAN EKSPOR INDONESIA MENURUT KOMODITI DAN NEGARA TUJUAN

JENIS BARANG	BERAT BERSIH (KG)		PERUB	NILAI FOB (US \$)		PERUB
	JAN-DES 2011	JAN-DES 2012	%	JAN-DES 2011	JAN-DES 2012	%
	(1)	(2)	(3)	(4)	(5)	(6)
SOUTH AFRICA	0	175 577	-	0	3 400 718	-
AUSTRALIA	295 431	200 136	-32,26	6 225 677	3 274 983	-47,40
EAST TIMOR	1 179	766	-35,03	893	633	-29,12
UNITED STATES	2 514 054	2 411 155	-4,09	61 097 083	48 299 462	-20,95
CANADA	14 982	49 129	227,92	346 521	993 793	186,79
BRAZIL	40	136	240,00	1 734	3 706	113,73
NETHERLANDS ANTILLES	225 000	0	-100,00	5 155 000	0	-100,00
UNITED KINGDOM	0	327 423	-	0	6 778 383	-
NETHERLANDS	6 749 894	5 923 621	-12,24	161 928 788	121 933 732	-24,70
GERMANY, FED. REP. OF	150 277	1 309 237	771,22	4 096 199	27 025 395	559,77
BELGIUM	16 651	71 164	327,39	357 381	1 185 923	231,84
SWITZERLAND	99 980	173 691	73,73	2 026 169	3 768 023	85,97
FINLAND	848	0	-100,00	15 128	0	-100,00
ITALY	1 250 665	860 214	-31,22	31 031 803	17 985 480	-42,04
SPAIN	923 024	735 000	-20,37	22 991 070	15 122 000	-34,23
RUSSIA FEDERATION	500	1 000	100,00	14 500	18 350	26,55
-ALUMINIUM	297 876 874	306 476 594	2,89	869 419 931	783 750 827	-9,85
JAPAN	139 678 792	152 688 224	9,31	342 320 335	312 966 172	-8,58
HONG KONG	958 549	451 500	-52,90	2 720 567	1 568 545	-42,34
KOREA, REPUBLIC OF	11 941 794	13 101 162	9,71	22 510 847	23 431 773	4,09
TAIWAN	3 332 906	3 930 960	17,94	12 230 665	16 991 904	38,93
CHINA	2 670 902	4 420 427	65,50	3 063 657	6 128 940	100,05
MONGOLIA	0	2 239	-	0	31 739	-
PAPUA NEW GUINEA	1 408 778	1 501 710	6,60	4 124 296	5 749 417	39,40
THAILAND	7 667 348	10 336 062	34,81	30 242 040	37 864 905	25,21
SINGAPORE	5 310 635	5 189 582	-2,28	24 775 211	21 092 278	-14,87
PHILIPPINES	8 702 938	5 567 831	-36,02	33 231 055	16 282 946	-51,00
MALAYSIA	9 592 282	9 713 308	1,26	32 663 939	33 541 453	2,69
MYANMAR	173 744	552 163	217,80	556 471	2 107 036	278,64
CAMBODIA	73	49 079	67 131,51	2 478	371 094	14 875,54
BRUNEI DARUSSALAM	318 285	280 560	-11,85	904 676	971 004	7,33
LAO PEOPLE'S DEM. REP.	0	340	-	0	1 190	-
BHUTAN	0	82 306	-	0	242 643	-
VIET NAM	1 369 910	1 143 829	-16,50	6 562 752	7 846 631	19,56
MALDIVES	20 875	587	-97,19	70 775	5 564	-92,14
INDIA	2 446 811	1 124 653	-54,04	10 197 939	4 751 971	-53,40
PAKISTAN	112 008	175 703	56,87	602 661	811 011	34,57
BANGLADESH	276 099	456 870	65,47	1 018 254	1 543 341	51,57
SRI LANKA	60 988	110 669	81,46	272 215	378 742	39,13
AFGHANISTAN	2	0	-100,00	176	0	-100,00
IRAN (ISLAMIC REPUBLIC OF)	102 863	74 604	-27,47	335 934	268 682	-20,02
SAUDI ARABIA	1 411 959	148 680	-89,47	4 400 771	837 171	-80,98
ISRAEL	912	130	-85,75	1 709	60 662	3 449,56
KUWAIT	3 963	8 773	121,37	25 840	43 231	67,30
JORDAN	208 830	1 908	-99,09	600 027	6 628	-98,90
LEBANON	9	9 258	102 766,67	122	49 599	40 554,92
YEMEN	5 964	49 998	738,33	22 933	179 937	684,62
OMAN	206 012	277 627	34,76	1 005 675	1 041 188	3,53
SYRIA ARAB REPUBLIC	2 016	0	-100,00	14 842	0	-100,00
TURKEY	243 221	95 100	-60,90	972 086	377 913	-61,12
UNITED ARAB EMIRATES	391 646	496 429	26,75	2 778 550	3 621 315	30,33
QATAR	84	1 992	2 271,43	391	6 710	1 616,11
BAHRAIN	39	1	-97,44	133	72	-45,86
CYPRUS	0	500	-	0	158	-
EGYPT	0	9 135	-	0	64 654	-
LIBYAN ARAB JAMAHIRIYA	0	2 137	-	0	5 330	-
MOROCCO	292	184	-36,99	5 524	5 185	-6,14
ALGERIA	2 017	0	-100,00	15 468	0	-100,00
NAMIBIA	297	0	-100,00	294	0	-100,00
TANZANIA, UNITED REP. OF	35	5 359	15 211,43	50	112 851	225 602,00
MADAGASCAR	71 474	25	-99,97	180 245	40	-99,98
KENYA	13 607	90	-99,34	98 508	150	-99,85
REUNION	44 322	44 138	-0,42	127 696	145 434	13,89
MOZAMBIQUE	19 694	60	-99,70	105 839	112	-99,89
TOGO	78	50	-35,90	54	86	59,26
GHANA	14 187	30 053	111,83	43 557	25 003	-42,60
LIBERIA	0	660	-	0	3 816	-
GUINEA	1	1	0,00	6	1 232	20 433,33
ANGOLA	114	150	31,58	141	256	81,56
CONGO	0	159 261	-	0	389 088	-
CAMEROON	11	25	127,27	8	21	162,50
NIGERIA	42 358	116 983	176,18	318 269	983 448	209,00
GABON	320 279	5 201	-98,38	1 052 438	15 196	-98,56
COTE D'IVOIRE	59	29 757	50 335,59	92	230 879	250 855,43
SENEGAL	25 883	15 609	-39,69	143 772	109 359	-23,94
SEYCHELLES	165	22	-86,67	3 793	142	-96,26

TABEL 5. PERKEMBANGAN EKSPOR INDONESIA MENURUT KOMODITI DAN NEGARA TUJUAN

JENIS BARANG	BERAT BERSIH (KG)		PERUB %	NILAI FOB (US \$)		PERUB %
	JAN-DES 2011	JAN-DES 2012		JAN-DES 2011	JAN-DES 2012	
	(1)	(2)	(3)	(4)	(5)	(6)
DJIBOUTI	7 178	0	-100,00	28 920	0	-100,00
SOUTH AFRICA	286 161	226 784	-20,75	1 832 968	1 524 049	-16,85
MAURITIUS	760 572	765 980	0,71	2 099 346	2 658 491	26,63
AUSTRALIA	5 455 656	6 982 727	27,99	21 201 470	24 970 811	17,78
NEW ZEALAND	794 247	627 268	-21,02	2 800 019	2 152 842	-23,11
GUAM	1	350	34 900,00	9	162	1 700,00
PALAU	1	0	-100,00	9	0	-100,00
NEW CALEDONIA	521 898	426 836	-18,21	1 546 513	1 666 962	7,79
VANUATU	7 005	385	-94,50	10 743	493	-95,41
WALLIS AND FUTUNA ISLANDS	182	0	-100,00	239	0	-100,00
COOK ISLANDS	19	5	-73,68	202	97	-51,98
FIJI	84 257	122 820	45,77	277 919	360 720	29,79
SAMOA	0	4	-	0	21	-
SOLOMON ISLANDS	54 709	532 155	872,70	147 882	1 764 210	1 092,98
TONGA	0	44	-	0	313	-
EAST TIMOR	1 963 696	1 255 253	-36,08	4 649 541	3 936 030	-15,35
UNITED STATES	82 212 355	77 818 416	-5,34	265 887 006	220 191 404	-17,19
CANADA	2 402 946	2 360 401	-1,77	9 103 577	7 896 905	-13,25
MEXICO	5 037	189 372	3 659,62	27 848	475 393	1 607,10
GUATEMALA	0	1 728	-	0	13 972	-
PANAMA	2 577	51	-98,02	21 758	294	-98,65
CUBA	0	27	-	0	100	-
SURINAME	0	200	-	0	1 113	-
CHILE	841	4 247	404,99	980	18 448	1 782,45
VENEZUELA	17 613	3 619	-79,45	202 058	34 302	-83,02
ARGENTINA	5 586	4 764	-14,72	8 168	36 740	349,80
BRAZIL	449 834	711 661	58,21	2 687 872	3 205 397	19,25
COLOMBIA	0	506	-	0	10 886	-
URUGUAY	0	1 715	-	0	1 721	-
PARAGUAY	0	70	-	0	4 444	-
PERU	38	473	1 144,74	252	615	144,05
BAHAMAS	4	0	-100,00	8	0	-100,00
JAMAICA	79	0	-100,00	95	0	-100,00
PUERTO RICO	20 056	72 074	259,36	62 389	247 990	297,49
BELIZE	299	0	-100,00	2 099	0	-100,00
COSTA RICA	38	300	689,47	118	1 503	1 173,73
BARBADOS	18	0	-100,00	270	0	-100,00
ANTIGUA AND BARBUDA	25	188	652,00	1 694	3 607	112,93
ARUBA	0	722	-	0	316	-
FRENCH POLYNESIA	34 033	32 796	-3,63	119 423	80 147	-32,89
NETHERLANDS ANTILLES	139	130	-6,47	1 393	617	-55,71
GUADELOUPE	0	283	-	0	582	-
UNITED KINGDOM	675 515	492 876	-27,04	3 968 205	3 285 153	-17,21
NETHERLANDS	87 412	27 898	-68,08	506 509	111 727	-77,94
FRANCE	322 389	289 470	-10,21	2 125 182	2 173 510	2,27
GERMANY, FED. REP. OF	1 151 540	465 639	-59,56	4 078 383	1 278 491	-68,65
AUSTRIA	104 293	12 952	-87,58	544 744	85 528	-84,30
BELGIUM	248 332	54 334	-78,12	1 135 343	265 612	-76,61
SWITZERLAND	1 185	944	-20,34	4 685	4 612	-1,56
DENMARK	140 813	81 774	-41,93	415 111	252 569	-39,16
NORWAY	120 874	15 868	-86,87	374 196	58 875	-84,27
SWEDEN	40 701	1 576	-96,13	147 301	3 877	-97,37
FINLAND	414	1 079	160,63	4 864	4 896	0,66
ITALY	423 274	330 022	-22,03	1 751 363	1 193 440	-31,86
SPAIN	60 420	38 649	-36,03	289 608	138 037	-52,34
PORTUGAL	1 303	75	-94,24	11 181	3 844	-65,62
GREECE	14 062	5 155	-63,34	164 869	60 899	-63,06
HUNGARY	4 277	731	-82,91	15 235	3 172	-79,18
POLAND	30 903	17 210	-44,31	114 279	88 963	-22,15
ROMANIA	10 061	6 322	-37,16	59 728	41 152	-31,10
BULGARIA	4 487	2 955	-34,14	26 031	18 103	-30,46
KAZAKHSTAN	1 376	1 393	1,24	8 620	9 197	6,69
UKRAINE	8 751	12 433	42,08	52 954	84 788	60,12
UZBEKISTAN	20 882	0	-100,00	75 787	0	-100,00
CROATIA	1 086	0	-100,00	5 976	0	-100,00
MALTA	2 327	0	-100,00	8 930	0	-100,00
SLOVAKIA	88	0	-100,00	1 000	0	-100,00
SLOVENIA	0	470	-	0	1 647	-
CZECH REPUBLIC	125 570	50	-99,96	412 291	1 727	-99,58
RUSSIA FEDERATION	11 329	8 701	-23,20	68 992	53 464	-22,51
-NIKEL	83 134 647	91 782 571	10,40	1 217 975 282	993 317 965	-18,45
JAPAN	82 767 198	91 512 055	10,57	1 213 783 729	987 240 733	-18,66
HONG KONG	2 450	1 406	-42,61	16 333	14 163	-13,29
KOREA, REPUBLIC OF	202 683	15 304	-92,45	652 196	71 164	-89,09
TAIWAN	0	15	-	0	7	-
CHINA	4 942	2 511	-49,19	36 406	167 613	360,40

TABEL 5. PERKEMBANGAN EKSPOR INDONESIA MENURUT KOMODITI DAN NEGARA TUJUAN

JENIS BARANG	BERAT BERSIH (KG)		PERUB %	NILAI FOB (US \$)		PERUB %
	JAN-DES 2011	JAN-DES 2012		JAN-DES 2011	JAN-DES 2012	
	(1)	(2)	(3)	(4)	(5)	(6)
PAPUA NEW GUINEA	0	3	-	0	5	-
THAILAND	2 359	80	-96,61	70 979	21 029	-70,37
SINGAPORE	21 053	30 857	46,57	2 282 640	3 306 085	44,84
MALAYSIA	776	32 527	4 091,62	37 692	598 671	1 488,32
VIET NAM	476	101	-78,78	1 108	379	-65,79
INDIA	3 824	0	-100,00	18 936	0	-100,00
ISRAIL	0	132	-	0	78 512	-
SOUTH AFRICA	581	186	-67,99	2 750	1 000	-63,64
NEW ZEALAND	218	0	-100,00	1 322	0	-100,00
EAST TIMOR	8 087	46 043	469,35	7 419	14 300	92,75
UNITED STATES	251	31 253	12 351,39	27 750	411 679	1 383,53
CANADA	21 218	17 496	-17,54	175 541	235 940	34,41
UNITED KINGDOM	40 266	92 587	129,94	538 033	1 156 539	114,96
NETHERLANDS	0	11	-	0	5	-
FRANCE	0	4	-	0	141	-
GERMANY, FED. REP. OF	51	0	-100,00	12 853	0	-100,00
SWEDEN	57 684	0	-100,00	308 660	0	-100,00
SPAIN	530	0	-100,00	935	0	-100,00
-BESI/BAJA	1 928 040 813	1 506 108 537	-21,88	3 258 558 033	2 917 572 491	-10,46
JAPAN	173 521 323	110 344 956	-36,41	253 227 873	266 381 071	5,19
HONG KONG	11 194 980	1 689 313	-84,91	15 905 504	5 816 310	-63,43
KOREA, REPUBLIC OF	69 959 899	51 262 115	-26,73	257 196 828	162 421 557	-36,85
TAIWAN	13 759 981	16 229 641	17,95	40 317 850	32 728 868	-18,82
CHINA	100 242 475	12 629 207	-87,40	55 047 278	39 455 191	-28,32
MONGOLIA	0	398	-	0	2 486	-
MACAU	13	0	-100,00	480	0	-100,00
PAPUA NEW GUINEA	163 637 002	16 590 884	-89,86	184 683 173	51 794 006	-71,96
THAILAND	62 934 166	63 303 552	0,59	240 071 458	128 184 522	-46,61
SINGAPORE	327 693 799	256 855 192	-21,62	473 786 790	481 603 437	1,65
PHILIPPINES	17 984 510	9 568 878	-46,79	29 563 108	18 050 845	-38,94
MALAYSIA	133 117 571	142 025 072	6,69	148 837 270	178 897 131	20,20
MYANMAR	1 340 879	125 481 809	9 258,18	2 181 222	140 189 337	6 327,10
CAMBODIA	8 362	50 384	502,54	73 793	88 087	19,37
BRUNEI DARUSSALAM	5 618 066	3 197 807	-43,08	11 551 772	7 351 393	-36,36
LAO PEOPLE'S DEM. REP.	4 432	8 799	98,53	39 724	50 703	27,64
NEPAL	0	1 021	-	0	10 826	-
BHUTAN	0	130	-	0	2 240	-
VIET NAM	92 246 365	62 745 452	-31,98	106 502 398	80 090 230	-24,80
MALDIVES	32 755	70 940	116,58	264 025	344 521	30,49
INDIA	34 542 142	28 400 056	-17,78	56 901 910	59 935 448	5,33
PAKISTAN	13 819 102	5 268 136	-61,88	12 983 365	7 713 694	-40,59
BANGLADESH	15 800 627	14 081 492	-10,88	16 174 512	14 758 459	-8,75
SRI LANKA	23 352 414	4 025 722	-82,76	20 334 866	3 701 147	-81,80
IRAQ	2 347 497	6 611 586	181,64	4 405 284	12 170 639	176,27
IRAN (ISLAMIC REPUBLIC OF)	27 659 231	1 719 272	-93,78	31 478 460	5 115 953	-83,75
SAUDI ARABIA	23 254 036	8 716 313	-62,52	29 591 336	27 442 422	-7,26
ISRAIL	5 898	31 784	438,89	18 535	120 258	548,82
KUWAIT	8 476 433	16 831 665	98,57	7 677 959	5 613 764	-26,88
JORDAN	731 659	19 856	-97,29	251 300	57 742	-77,02
LEBANON	56 522	59 449	5,18	234 000	273 803	17,01
YEMEN	1 856 768	2 035 933	9,65	3 673 833	4 047 145	10,16
OMAN	758 319	2 714 931	258,02	1 412 220	5 307 395	275,82
SYRIA ARAB REPUBLIC	1 934 476	2 818 013	45,67	4 762 767	8 643 990	81,49
TURKEY	8 315 955	3 278 120	-60,58	16 995 868	7 060 972	-58,45
UNITED ARAB EMIRATES	47 988 246	17 123 209	-64,32	88 542 401	44 746 986	-49,46
QATAR	5 070 756	5 996 366	18,25	5 386 523	11 404 629	111,73
BAHRAIN	1 242 347	677 226	-45,49	1 222 703	596 857	-51,19
CYPRUS	58 931	99 537	68,90	118 240	127 668	7,97
EGYPT	1 273 648	3 695 042	190,11	1 391 526	5 099 256	266,45
LIBYAN ARAB JAMAHIRIYA	49	1 057	2 057,14	288	15 117	5 148,96
MOROCCO	5 613 703	5 122 517	-8,75	8 329 353	8 891 167	6,74
TUNISIA	24 899	71 925	188,87	44 135	152 565	245,68
ALGERIA	333 405	226 470	-32,07	1 148 703	467 289	-59,32
SUDAN	15 268	12 847	-15,86	63 274	35 744	-43,51
NAMIBIA	2 634	410	-84,43	6 308	1 415	-77,57
ETHIOPIA	52 570	0	-100,00	265 719	0	-100,00
TANZANIA, UNITED REP. OF	106 994	484 967	353,27	132 816	2 801 925	2 009,63
MADAGASCAR	2 930 305	386 109	-86,82	2 966 344	379 039	-87,22
KENYA	280 601	325 357	15,95	1 713 049	609 871	-64,40
REUNION	22 638	13 370	-40,94	56 786	46 887	-17,43
MOZAMBIQUE	111 029	46 481	-58,14	229 363	112 043	-51,15
EQUATORIAL GUINEA	0	6 204	-	0	187 479	-
TOGO	167	17 119	10 150,90	113	12 612	11 061,06
GHANA	2 985 782	2 213 728	-25,86	17 602 035	8 490 682	-51,76
LIBERIA	0	133 148	-	0	187 585	-
GUINEA	304 060	357 480	17,57	1 178 697	1 372 033	16,40

TABEL 5. PERKEMBANGAN EKSPOR INDONESIA MENURUT KOMODITI DAN NEGARA TUJUAN

JENIS BARANG	BERAT BERSIH (KG)		PERUB	NILAI FOB (US \$)		PERUB
	JAN-DES 2011	JAN-DES 2012	%	JAN-DES 2011	JAN-DES 2012	%
	(1)	(2)	(3)	(4)	(5)	(6)
ANGOLA	1 123 985	1 483 207	31,96	3 681 187	4 141 713	12,51
CONGO	59 021	10 100	-82,89	380 945	20 888	-94,52
CAMEROON	46 222	105 076	127,33	162 127	669 938	313,22
NIGERIA	1 971 638	2 619 133	32,84	4 448 464	6 211 452	39,63
SIERRA LEONE	1 354 980	2 242 408	65,49	3 231 422	5 427 257	67,95
GABON	50 678	152 502	200,92	59 759	889 574	1 388,60
COTE D'IVOIRE	9 204	241 056	2 519,04	26 110	977 525	3 643,87
SENEGAL	1 856	517	-72,14	1 221	430	-64,78
MAURITANIA	20 707	1 381	-93,33	40 546	21 204	-47,70
BENIN	14 769	17 951	21,55	30 458	59 155	94,22
U.S. VIRGIN ISLANDS	88	0	-100,00	157	0	-100,00
SEYCHELLES	9 254	5 895	-36,30	37 801	20 120	-46,77
UGANDA	17 528	17 173	-2,03	33 721	159 575	373,22
NIGER	0	37 853	-	0	504 322	-
DJIBOUTI	102 061	20 196	-80,21	262 442	277 094	5,58
SOUTH AFRICA	1 059 225	5 003 781	372,40	2 629 357	11 729 637	346,10
ZIMBABWE	5 149	0	-100,00	17 379	0	-100,00
ZAMBIA	44 444	10 611	-76,13	133 946	39 312	-70,65
MALAWI	8 824	0	-100,00	36 944	0	-100,00
MAURITIUS	7 251 941	6 126 963	-15,51	6 795 914	6 541 203	-3,75
VIRGIN ISLANDS (BRITISH)	451	550	21,95	6 592	2 161	-67,22
AUSTRALIA	163 681 780	194 790 685	19,01	271 295 590	344 191 925	26,87
NEW ZEALAND	13 031 715	11 583 658	-11,11	14 296 786	12 985 029	-9,18
GUAM	902	455	-49,56	3 112	1 782	-42,74
PALAU	183	5	-97,27	1 320	11	-99,17
NEW CALEDONIA	212 813	108 866	-48,84	244 314	167 802	-31,32
NORTHERN MARIANA ISLANDS	0	151	-	0	270	-
SAINT VINCENT AND THE GRENADINES	22	0	-100,00	30	0	-100,00
VANUATU	277 622	391 131	40,89	242 589	291 485	20,16
WALLIS AND FUTUNA ISLANDS	1 888	864	-54,24	7 823	3 174	-59,43
AMERICAN SAMOA	5 919 446	159 627	-97,30	7 975 179	116 955	-98,53
COOK ISLANDS	408	580	42,16	6 087	5 911	-2,89
FIJI	42 592	119 908	181,53	45 592	171 770	276,75
MARSHALL ISLANDS	310	0	-100,00	31	0	-100,00
SAMOA	132 921	106 177	-20,12	102 174	76 355	-25,27
SOLOMON ISLANDS	2 503 711	318 114	-87,29	3 164 432	268 864	-91,50
TONGA	25 584	85	-99,67	19 469	485	-97,51
TOKELAU	273	0	-100,00	3 070	0	-100,00
EAST TIMOR	22 480 820	21 584 470	-3,99	23 794 763	21 172 580	-11,02
UNITED STATES	77 192 008	85 137 705	10,29	176 183 582	184 537 147	4,74
CANADA	24 828 742	15 362 638	-38,13	24 927 215	18 662 515	-25,13
MEXICO	3 545 469	6 896 409	94,51	5 915 687	10 444 182	76,55
GUATEMALA	85 820	142 682	66,26	283 538	367 561	29,63
NICARAGUA	0	4 015	-	0	10 658	-
PANAMA	331 302	2 530 163	663,70	462 367	10 622 330	2 197,38
SURINAME	33 540	598	-98,22	52 631	957	-98,18
CHILE	70 236	169 860	141,84	163 842	415 422	153,55
VENEZUELA	19 505	267 787	1 272,91	10 934	1 856 351	16 877,78
ARGENTINA	268 313	28 045	-89,55	2 173 084	467 601	-78,48
BRAZIL	11 935 511	7 120 411	-40,34	40 451 296	22 657 146	-43,99
COLOMBIA	8 899 258	9 815 614	10,30	14 427 253	17 277 393	19,76
BOLIVIA	36 170	0	-100,00	143 634	0	-100,00
URUGUAY	2 465	4 699	90,63	6 986	46 590	566,91
PARAGUAY	71 649	64 893	-9,43	135 165	144 869	7,18
ECUADOR	10 785 605	18 077 843	67,61	17 184 331	26 935 448	56,74
PERU	4 584 393	5 139 611	12,11	7 694 111	7 721 576	0,36
TRINIDAD AND TOBAGO	44 207	13 550	-69,35	77 178	202 512	162,40
BAHAMAS	15	6	-60,00	2	833	41 550,00
JAMAICA	2 689	846	-68,54	4 045	1 619	-59,98
PUERTO RICO	13	11 874	91 238,46	165	11 329	6 766,06
BELIZE	423	25	-94,09	2 966	522	-82,40
DOMINICAN REPUBLIC	1 275	1 116	-12,47	5 106	4 471	-12,44
COSTA RICA	7 982	16 347	104,80	49 472	78 453	58,58
HAITI	0	33	-	0	110	-
BARBADOS	50 831	168	-99,67	55 472	298	-99,46
ANTIGUA AND BARBUDA	779	305	-60,85	2 502	2 091	-16,43
ANGUILLA	0	250	-	0	652	-
ARUBA	300	1 444	381,33	756	470	-37,83
BERMUDA	0	877	-	0	2 366	-
CAPE VERDE	611	2 679	338,46	15 993	13 443	-15,94
FRENCH GUIANA	389	293	-24,68	1 943	246	-87,34
FRENCH POLYNESIA	16 735	9 279	-44,55	29 911	16 554	-44,66
GRENADA	0	9	-	0	270	-
MARTINIQUE	3 288	5 272	60,34	10 869	9 566	-11,99
NETHERLANDS ANTILLES	2 778	904	-67,46	7 102	7 168	0,93
GUADELOUPE	3 607	5 263	45,91	12 816	14 768	15,23
SAINT KITTS AND NEVIS	96	50	-47,92	405	502	23,95

TABEL 5. PERKEMBANGAN EKSPOR INDONESIA MENURUT KOMODITI DAN NEGARA TUJUAN

JENIS BARANG	BERAT BERSIH (KG)		PERUB	NILAI FOB (US \$)		PERUB
	JAN-DES 2011	JAN-DES 2012	%	JAN-DES 2011	JAN-DES 2012	%
	(1)	(2)	(3)	(4)	(5)	(6)
UNITED KINGDOM	8 255 381	4 500 425	-45,48	16 415 348	13 591 304	-17,20
NETHERLANDS	81 498 223	64 717 158	-20,59	290 776 167	229 817 992	-20,96
FRANCE	2 826 311	735 350	-73,98	10 281 718	3 871 006	-62,35
GERMANY, FED. REP. OF	10 367 693	7 478 944	-27,86	28 638 956	27 398 913	-4,33
AUSTRIA	40 775	116 948	186,81	211 878	702 125	231,38
BELGIUM	6 674 881	4 715 638	-29,35	18 492 689	21 013 430	13,63
SWITZERLAND	758 656	368 594	-51,41	2 264 185	1 115 265	-50,74
LUXEMBOURG	5 265 314	54	-100,00	4 224 120	322	-99,99
DENMARK	8 882 283	905 673	-89,80	8 607 325	3 649 619	-57,60
NORWAY	136 927	2 783 577	1 932,89	252 879	13 439 539	5 214,61
SWEDEN	1 168 123	899 858	-22,97	2 286 924	2 276 583	-0,45
FINLAND	90 488	182 007	101,14	224 154	700 348	212,44
IRELAND	85 379	11 862	-86,11	183 367	21 830	-88,09
ITALY	10 061 524	3 699 156	-63,23	26 700 624	11 995 827	-55,07
SPAIN	8 865 136	2 922 058	-67,04	20 439 425	5 566 885	-72,76
PORTUGAL	2 199 730	591 914	-73,09	4 659 299	1 064 590	-77,15
GREECE	28 802	20 573	-28,57	158 878	76 210	-52,03
THE DEMOCRATIC REPUBLIC OF THE C	0	27 000	-	0	32 400	-
HUNGARY	142 497	40 519	-71,57	114 491	87 380	-23,68
POLAND	2 297 635	2 001 673	-12,88	7 129 376	4 967 009	-30,33
ROMANIA	251 739	160 525	-36,23	403 963	324 245	-19,73
BULGARIA	923 740	50	-99,99	707 291	211	-99,97
YUGOSLAVIA	42	0	-100,00	121	0	-100,00
AZERBAIJAN	409	48 630	11 789,98	410	390 446	95 130,73
BELARUS	0	63 161	-	0	188 989	-
KAZAKHSTAN	25	6	-76,00	9 570	252	-97,37
MOLDOVA, REPUBLIC OF	13	0	-100,00	458	0	-100,00
TURKMENISTAN	291 892	896 000	206,96	992 000	3 473 000	250,10
UKRAINE	193 802	509 645	162,97	616 761	1 120 547	81,68
UZBEKISTAN	31 756	0	-100,00	77 217	0	-100,00
LITHUANIA	87 688	68 486	-21,90	177 167	137 968	-22,13
LATVIA	193 715	17 357	-91,04	610 085	194 294	-68,15
ESTONIA	863 783	114 378	-86,76	2 396 030	207 560	-91,34
GEORGIA	14 342	139	-99,03	136 031	309	-99,77
CROATIA	19 229	44 304	130,40	26 381	828 672	3 041,17
MALTA	237	1 150	385,23	680	597	-12,21
SLOVAKIA	28 531	23 209	-18,65	26 406	23 436	-11,25
SLOVENIA	335 115	7 816	-97,67	586 020	28 975	-95,06
CZECH REPUBLIC	151 728	4 277	-97,18	475 287	74 280	-84,37
REP. OF MACEDONIA	1 521	0	-100,00	3 343	0	-100,00
RUSSIA FEDERATION	6 089 040	3 657 059	-39,94	18 994 660	8 342 350	-56,08
SERBIA	0	225	-	0	395	-
-TEMBAGA	286 681 391	237 787 097	-17,06	3 810 672 704	1 886 202 252	-50,50
JAPAN	8 670 470	6 352 957	-26,73	1 373 076 717	58 858 253	-95,71
HONG KONG	6 943 854	6 181 010	-10,99	59 612 420	47 638 009	-20,09
KOREA, REPUBLIC OF	8 433 439	12 720 545	50,83	113 468 113	85 618 631	-24,54
TAIWAN	14 984 575	9 378 356	-37,41	117 321 575	65 334 502	-44,31
CHINA	48 048 037	43 421 956	-9,63	373 528 129	314 240 558	-15,87
PAPUA NEW GUINEA	380	257	-32,37	610	463	-24,10
THAILAND	66 383 851	45 828 756	-30,96	597 092 856	365 066 333	-38,86
SINGAPORE	12 708 570	8 633 574	-32,06	127 436 849	100 209 281	-21,37
PHILIPPINES	10 582 991	14 116 541	33,39	98 596 823	116 692 295	18,35
MALAYSIA	77 246 015	65 096 912	-15,73	694 231 294	531 062 691	-23,50
MYANMAR	214 239	0	-100,00	173 030	0	-100,00
BRUNEI DARUSSALAM	2 629	4 131	57,13	27 805	49 548	78,20
LAO PEOPLE'S DEM. REP.	0	10	-	0	234	-
VIET NAM	22 059 032	18 447 895	-16,37	164 700 292	140 319 045	-14,80
MALDIVES	3 203	1 293	-59,63	16 572	31 220	88,39
INDIA	1 409 336	366 961	-73,96	12 216 727	2 878 071	-76,44
PAKISTAN	998 938	75	-99,99	8 668 930	1 075	-99,99
BANGLADESH	1 260 387	1 510 710	19,86	11 275 990	11 410 991	1,20
SRI LANKA	8	6 504	81 200,00	11	57 057	518 600,00
IRAN (ISLAMIC REPUBLIC OF)	11	3 905	35 400,00	26	42 466	163 230,77
SAUDI ARABIA	2 921 878	289 835	-90,08	26 934 455	2 237 195	-91,69
KUWAIT	0	500	-	0	990	-
JORDAN	2 208 970	2 364	-99,89	19 955 543	22 393	-99,89
LEBANON	0	2 724	-	0	34 482	-
YEMEN	0	10 993	-	0	130 876	-
OMAN	329	635	93,01	1 913	14 607	663,57
TURKEY	46 401	0	-100,00	208 577	0	-100,00
UNITED ARAB EMIRATES	100 052	3 104 516	3 002,90	809 654	25 551 191	3 055,82
NAMIBIA	2 011	590	-70,66	1 934	1 418	-26,68
ETHIOPIA	17 332	0	-100,00	4 250	0	-100,00
TANZANIA, UNITED REP. OF	0	255	-	0	7 948	-
KENYA	6 436	2 990	-53,54	1 800	53 550	2 875,00
REUNION	170	10	-94,12	251	436	73,71

TABEL 5. PERKEMBANGAN EKSPOR INDONESIA MENURUT KOMODITI DAN NEGARA TUJUAN

JENIS BARANG	BERAT BERSIH (KG)		PERUB	NILAI FOB (US \$)		PERUB
	JAN-DES 2011	JAN-DES 2012	%	JAN-DES 2011	JAN-DES 2012	%
	(1)	(2)	(3)	(4)	(5)	(6)
MOZAMBIQUE	10 270	296	-97,12	53 667	3 522	-93,44
LIBERIA	0	492	-	0	698	-
ANGOLA	0	2	-	0	239	-
CONGO	16 702	0	-100,00	109 350	0	-100,00
NIGERIA	0	10 445	-	0	2 119	-
GABON	1 427	0	-100,00	4 712	0	-100,00
SENEGAL	7 618	0	-100,00	20 160	0	-100,00
SEYCHELLES	612	463	-24,35	656	1 706	160,06
UGANDA	0	4 861	-	0	57 691	-
SOUTH AFRICA	5 663	2 188	-61,36	11 209	16 002	42,76
ZIMBABWE	84	0	-100,00	873	0	-100,00
MAURITIUS	100	1 129	1 029,00	972	4 103	322,12
VIRGIN ISLANDS (BRITISH)	0	55	-	0	2 927	-
AUSTRALIA	37 874	833 021	2 099,45	392 702	7 067 795	1 699,79
NEW ZEALAND	273	385 488	141 104,40	901	3 141 654	348 585,24
PALAU	0	65	-	0	412	-
SAINT VINCENT AND THE GRENADINES	25	275	1 000,00	35	282	705,71
FIJI	164	490	198,78	1 992	5 075	154,77
EAST TIMOR	250 542	166 909	-33,38	163 185	492 949	202,08
UNITED STATES	705 226	508 639	-27,88	7 602 804	5 726 211	-24,68
CANADA	65 539	42 884	-34,57	802 063	545 816	-31,95
MEXICO	210	235	11,90	827	1 830	121,28
GUATEMALA	0	2 525	-	0	16 203	-
SURINAME	0	453	-	0	60	-
CHILE	178	0	-100,00	616	0	-100,00
VENEZUELA	931	0	-100,00	2 974	0	-100,00
BRAZIL	2 607	1 720	-34,02	4 846	10 759	122,02
PARAGUAY	0	33	-	0	735	-
PERU	0	5	-	0	280	-
BAHAMAS	45	0	-100,00	27	0	-100,00
JAMAICA	0	20	-	0	32	-
PUERTO RICO	2	537	26 750,00	4 870	3 015	-38,09
COSTA RICA	618	123	-80,10	2 348	1 109	-52,77
HAITI	100	0	-100,00	11 397	0	-100,00
ANGUILLA	0	200	-	0	1 962	-
GRENADA	0	2	-	0	488	-
NETHERLANDS ANTILLES	412	0	-100,00	500	0	-100,00
GUADELOUPE	259	692	167,18	547	770	40,77
UNITED KINGDOM	27 658	11 678	-57,78	148 429	77 363	-47,88
NETHERLANDS	191 806	180 615	-5,83	705 701	301 124	-57,33
FRANCE	21 262	55 281	160,00	176 381	316 646	79,52
GERMANY, FED. REP. OF	8 407	6 885	-18,10	259 741	65 935	-74,62
AUSTRIA	598	95	-84,11	64 347	334	-99,48
BELGIUM	40 309	8 214	-79,62	452 173	236 889	-47,61
SWITZERLAND	1 465	304	-79,25	12 700	3 772	-70,30
DENMARK	823	449	-45,44	8 968	1 181	-86,83
NORWAY	115	153	33,04	706	745	5,52
SWEDEN	7 736	75	-99,03	108 361	3 276	-96,98
FINLAND	508	1	-99,80	1	1 087	108 600,00
IRELAND	60	0	-100,00	2 491	0	-100,00
ITALY	1 804	58 516	3 143,68	32 589	241 848	642,12
SPAIN	518	2 113	307,92	3 043	12 394	307,30
PORTUGAL	13 832	8 330	-39,78	115 384	55 932	-51,53
GREECE	743	201	-72,95	3 066	478	-84,41
POLAND	17	0	-100,00	12	0	-100,00
ROMANIA	0	22	-	0	301	-
BULGARIA	134	0	-100,00	183	0	-100,00
KAZAKHSTAN	1 007	0	-100,00	5 887	0	-100,00
TURKMENISTAN	0	8	-	0	473	-
UKRAINE	0	250	-	0	90	-
LITHUANIA	0	100	-	0	24	-
SLOVAKIA	5	0	-100,00	14	0	-100,00
SLOVENIA	132	0	-100,00	63	0	-100,00
CZECH REPUBLIC	600	1 369	128,17	12 581	209 252	1 563,24
RUSSIA FEDERATION	827	431	-47,88	2 504	855	-65,85
-SENG	4 142 546	6 694 701	61,61	4 109 977	5 731 430	39,45
JAPAN	345 746	476 012	37,68	694 084	825 158	18,88
HONG KONG	0	1 212	-	0	723	-
KOREA, REPUBLIC OF	275 746	570 865	107,03	89 712	136 996	52,71
TAIWAN	1 255 290	1 311 637	4,49	873 029	1 123 599	28,70
CHINA	31 253	259 087	729,00	55 270	234 427	324,15
PAPUA NEW GUINEA	4 159	6 958	67,30	11 755	13 006	10,64
THAILAND	104 400	113 263	8,49	121 071	233 625	92,97
SINGAPORE	668 711	521 254	-22,05	953 554	471 499	-50,55
PHILIPPINES	48 223	0	-100,00	93 576	0	-100,00
MALAYSIA	113 135	240 877	112,91	100 508	248 055	146,80

TABEL 5. PERKEMBANGAN EKSPOR INDONESIA MENURUT KOMODITI DAN NEGARA TUJUAN

JENIS BARANG	BERAT BERSIH (KG)		PERUB	NILAI FOB (US \$)		PERUB
	JAN-DES 2011	JAN-DES 2012	%	JAN-DES 2011	JAN-DES 2012	%
	(1)	(2)	(3)	(4)	(5)	(6)
MYANMAR	4	0	-100,00	20	0	-100,00
VIET NAM	17 255	298 884	1 632,16	30 045	160 163	433,08
INDIA	432 450	2 058 669	376,05	216 597	1 598 407	637,96
LEBANON	851	700	-17,74	7 564	3 944	-47,86
UNITED ARAB EMIRATES	0	103 582	-	0	31 701	-
TOGO	77	0	-100,00	50	0	-100,00
LIBERIA	0	34 092	-	0	81 211	-
GUINEA	894	0	-100,00	1 166	0	-100,00
NIGERIA	0	25 531	-	0	53 446	-
SEYCHELLES	0	2 593	-	0	2 100	-
UGANDA	504	0	-100,00	336	0	-100,00
AUSTRALIA	57 710	40 114	-30,49	164 734	98 398	-40,27
NEW ZEALAND	55	161 152	292 903,64	246	25 028	10 073,98
EAST TIMOR	777 368	442 765	-43,04	690 987	348 253	-49,60
UNITED STATES	3 929	0	-100,00	4 568	0	-100,00
CANADA	0	9	-	0	60	-
CHILE	0	20	-	0	184	-
NETHERLANDS	300	561	87,00	242	122	-49,59
FRANCE	109	72	-33,94	300	900	200,00
GERMANY, FED. REP. OF	0	3 200	-	0	6 372	-
BELGIUM	4 377	968	-77,88	563	6 060	976,38
SWITZERLAND	0	182	-	0	397	-
ITALY	0	20 442	-	0	27 596	-
-LOGAM TIDAK MULIA LAIN	215 877 341	130 014 279	-39,77	280 541 450	326 759 817	16,47
JAPAN	64 773 419	6 899 389	-89,35	41 352 442	51 961 420	25,66
HONG KONG	2 223 609	1 682 820	-24,32	4 938 718	5 234 433	5,99
KOREA, DEM. PEOPLE'S REP.	0	10	-	0	255	-
KOREA, REPUBLIC OF	63 673 648	667 907	-98,95	7 623 256	2 171 898	-71,51
TAIWAN	387 635	178 724	-53,89	1 379 823	927 503	-32,78
CHINA	37 364 788	71 975 565	92,63	6 071 798	10 736 001	76,82
MACAU	0	75	-	0	2 550	-
PAPUA NEW GUINEA	1 107 715	795 415	-28,19	3 089 124	2 500 711	-19,05
THAILAND	5 355 551	5 421 424	1,23	30 979 303	42 677 483	37,76
SINGAPORE	10 464 982	10 400 690	-0,61	31 399 260	33 815 187	7,69
PHILIPPINES	1 591 030	2 384 604	49,88	5 438 406	9 050 808	66,42
MALAYSIA	4 566 043	4 990 725	9,30	20 590 408	34 250 305	66,34
MYANMAR	28 846	14 081	-51,19	96 861	115 169	18,90
CAMBODIA	16 919	1 192	-92,95	35 855	2 347	-93,45
BRUNEI DARUSSALAM	74 379	69 247	-6,90	170 256	122 315	-28,16
LAO PEOPLE'S DEM. REP.	49	6 136	12 422,45	1 393	62 181	4 363,82
NEPAL	79	0	-100,00	160	0	-100,00
VIET NAM	5 501 318	5 410 701	-1,65	33 383 495	32 231 642	-3,45
MALDIVES	63 252	16 457	-73,98	123 305	151 565	22,92
INDIA	982 915	939 694	-4,40	5 497 588	8 773 149	59,58
PAKISTAN	233 053	296 162	27,08	1 049 384	1 256 655	19,75
BANGLADESH	43 847	30 655	-30,09	174 262	182 466	4,71
SRI LANKA	37 780	46 032	21,84	288 456	160 619	-44,32
AFGHANISTAN	1	0	-100,00	125	0	-100,00
IRAQ	144 495	198 467	37,35	216 832	305 548	40,91
IRAN (ISLAMIC REPUBLIC OF)	148 215	57 707	-61,07	816 291	207 293	-74,61
SAUDI ARABIA	438 526	335 572	-23,48	712 890	845 379	18,58
ISRAEL	65 258	13 551	-79,23	133 663	27 385	-79,51
KUWAIT	78 530	21 797	-72,24	160 199	123 910	-22,65
JORDAN	17 380	69 100	297,58	40 388	104 962	159,88
LEBANON	84 119	116 534	38,53	227 427	194 877	-14,31
PALESTINA	7 900	0	-100,00	16 183	0	-100,00
YEMEN	73	312	327,40	131	1 800	1 274,05
OMAN	107 928	47 872	-55,64	255 548	105 229	-58,82
SYRIA ARAB REPUBLIC	175 033	0	-100,00	328 500	0	-100,00
TURKEY	30 891	117 871	281,57	231 280	993 380	329,51
UNITED ARAB EMIRATES	1 584 686	2 102 277	32,66	4 020 826	4 881 633	21,41
QATAR	141 422	179 178	26,70	304 555	309 851	1,74
BAHRAIN	17 773	2 219	-87,51	25 738	12 952	-49,68
CYPRUS	53 875	34 990	-35,05	165 634	69 718	-57,91
EGYPT	1 386	11 580	735,50	84 467	167 979	98,87
LIBYAN ARAB JAMAHIRIYA	15 148	181 351	1 097,19	35 084	243 199	593,19
MOROCCO	315	238	-24,44	724	2 074	186,46
TUNISIA	0	10	-	0	2 616	-
ALGERIA	2	4 852	242 500,00	2 348	9 945	323,55
SUDAN	0	1 696	-	0	44 376	-
NAMIBIA	1 171	0	-100,00	2 893	0	-100,00
ETHIOPIA	51 913	319 831	516,09	82 514	337 514	309,04
TANZANIA, UNITED REP. OF	94 858	30 139	-68,23	315 416	76 316	-75,80
MADAGASCAR	625	650	4,00	2 573	3 466	34,71
KENYA	114 221	95 000	-16,83	426 564	175 233	-58,92
REUNION	6 253	1 317	-78,94	7 786	5 750	-26,15

TABEL 5. PERKEMBANGAN EKSPOR INDONESIA MENURUT KOMODITI DAN NEGARA TUJUAN

JENIS BARANG	BERAT BERSIH (KG)		PERUB	NILAI FOB (US \$)		PERUB
	JAN-DES 2011	JAN-DES 2012	%	JAN-DES 2011	JAN-DES 2012	%
	(1)	(2)	(3)	(4)	(5)	(6)
MOZAMBIQUE	1 475	1 001	-32,14	3 119	17 077	447,52
BOTSWANA	0	15	-	0	95	-
EQUATORIAL GUINEA	484	0	-100,00	3 377	0	-100,00
TOGO	2 333	129	-94,47	3 701	232	-93,73
GHANA	2 198	0	-100,00	1 313	0	-100,00
LIBERIA	993	11 749	1 083,18	24 166	52 265	116,27
ANGOLA	67 060	53 660	-19,98	135 448	142 286	5,05
CONGO	18 068	70	-99,61	340 163	165	-99,95
CAMEROON	12 528	6	-99,95	24 621	3	-99,99
NIGERIA	174 827	188 641	7,90	392 389	323 032	-17,68
SIERRA LEONE	0	39	-	0	458	-
GABON	658	9	-98,63	51 232	1 464	-97,14
COTE D'IVOIRE	2 467	0	-100,00	1 649	0	-100,00
SENEGAL	1 879	3 905	107,82	1 628	86 407	5 207,56
BENIN	707	0	-100,00	1 332	0	-100,00
BURKINA FASO	0	30	-	0	26	-
GAMBIA	675	15 200	2 151,85	1 307	23 047	1 663,35
SEYCHELLES	3 513	1 730	-50,75	14 291	9 826	-31,24
UGANDA	11 402	384	-96,63	47 346	1 846	-96,10
SOUTH AFRICA	525 632	736 090	40,04	2 974 881	3 698 340	24,32
ZIMBABWE	0	775	-	0	426	-
COMOROS	3 312	2 016	-39,13	4 126	6 608	60,16
MAURITIUS	19 109	670 300	3 407,77	104 522	1 079 635	932,93
VIRGIN ISLANDS (BRITISH)	11	0	-100,00	20	0	-100,00
AUSTRALIA	2 010 210	1 039 197	-48,30	8 162 368	9 383 692	14,96
NEW ZEALAND	175 380	159 085	-9,29	1 149 761	702 010	-38,94
GUAM	35 785	24 370	-31,90	52 317	39 153	-25,16
PALAU	464	2 506	440,09	3 732	8 577	129,82
NEW CALEDONIA	172 776	144 980	-16,09	551 276	556 718	0,99
NORTHERN MARIANA ISLANDS	91	440	383,52	178	417	134,27
SAINT VINCENT AND THE GRENADINES	0	1 200	-	0	400	-
VANUATU	7 966	6 865	-13,82	21 247	19 348	-8,94
WALLIS AND FUTUNA ISLANDS	20	0	-100,00	75	0	-100,00
FIJI	14 965	37 500	150,58	79 903	193 720	142,44
SAMOA	6 044	5 601	-7,33	22 882	20 088	-12,21
SOLOMON ISLANDS	25 540	145 496	469,68	55 032	548 112	895,99
TONGA	0	42	-	0	132	-
EAST TIMOR	1 006 042	1 228 603	22,12	914 674	1 958 874	114,16
UNITED STATES	2 809 926	2 238 714	-20,33	29 548 418	33 968 967	14,96
CANADA	269 978	306 303	13,45	2 373 154	2 718 163	14,54
MEXICO	26 764	29 831	11,46	245 503	442 909	80,41
GUATEMALA	4 384	1 820	-58,49	14 380	4 784	-66,73
HONDURAS	267	165	-38,20	1 535	2 745	78,83
NICARAGUA	0	1 338	-	0	4 532	-
PANAMA	135 858	62 811	-53,77	741 837	354 451	-52,22
CUBA	1 056	54	-94,89	3 415	400	-88,29
SURINAME	42	443	954,76	722	2 123	194,04
CHILE	25 749	31 595	22,70	163 390	247 397	51,42
VENEZUELA	3 978	5 158	29,66	30 811	38 397	24,62
ARGENTINA	60 815	93 469	53,69	811 292	584 587	-27,94
BRAZIL	135 532	110 800	-18,25	2 248 857	1 744 048	-22,45
COLOMBIA	5 682	31 967	462,60	11 514	184 334	1 500,96
BOLIVIA	270	1 030	281,48	6 000	40 400	573,33
URUGUAY	1 428	728	-49,02	1 994	281	-85,91
ECUADOR	65	165	153,85	6 369	1 134	-82,20
PERU	60 743	22 574	-62,84	188 099	141 604	-24,72
GUYANA	0	171	-	0	1 734	-
TRINIDAD AND TOBAGO	3 551	370	-89,58	27 671	7 592	-72,56
BAHAMAS	2 138	0	-100,00	3 741	0	-100,00
JAMAICA	19 480	17 753	-8,87	55 098	28 016	-49,15
PUERTO RICO	4	1 090	27 150,00	435	22 006	4 958,85
BELIZE	0	960	-	0	25 154	-
DOMINICAN REPUBLIC	3 138	829	-73,58	20 451	5 863	-71,33
COSTA RICA	3 632	18 948	421,70	44 425	86 096	93,80
HAITI	10 992	0	-100,00	1 240 494	0	-100,00
BARBADOS	9 728	10 046	3,27	17 428	13 238	-24,04
ANTIGUA AND BARBUDA	26	0	-100,00	1 767	0	-100,00
ARUBA	3 602	2 918	-18,99	3 323	273	-91,78
BERMUDA	581	0	-100,00	6 602	0	-100,00
CAYMAN ISLANDS	0	21	-	0	13	-
FRENCH GUIANA	73	170	132,88	49	542	1 006,12
FRENCH POLYNESIA	2 885	4 337	50,33	8 177	12 959	58,48
GRENADA	3 461	6 766	95,49	11 514	8 747	-24,03
MARTINIQUE	405	112	-72,35	1 286	113	-91,21
NETHERLANDS ANTILLES	562	903	60,68	8 672	7 363	-15,09
SAINT LUCIA	160	8 246	5 053,75	135	9 945	7 266,67
TURKS AND CAICOS ISLANDS	16	0	-100,00	325	0	-100,00

TABEL 5. PERKEMBANGAN EKSPOR INDONESIA MENURUT KOMODITI DAN NEGARA TUJUAN

JENIS BARANG	BERAT BERSIH (KG)		PERUB	NILAI FOB (US \$)		PERUB
	JAN-DES 2011	JAN-DES 2012	%	JAN-DES 2011	JAN-DES 2012	%
	(1)	(2)	(3)	(4)	(5)	(6)
GUADELOUPE	2 160	2 656	22,96	4 719	7 988	69,27
UNITED KINGDOM	567 323	394 964	-30,38	2 423 018	2 426 970	0,16
NETHERLANDS	267 825	2 393 504	793,68	1 733 485	2 557 556	47,54
FRANCE	134 642	88 190	-34,50	946 547	543 803	-42,55
GERMANY, FED. REP. OF	3 798 548	2 342 261	-38,34	14 338 886	9 462 878	-34,01
AUSTRIA	5 192	21 178	307,90	31 840	158 607	398,14
BELGIUM	232 815	148 325	-36,29	520 475	841 300	61,64
SWITZERLAND	41 165	105 878	157,20	696 932	1 069 845	53,51
DENMARK	139 759	156 880	12,25	351 485	397 162	13,00
NORWAY	1 586	2 104	32,66	49 430	89 297	80,65
SWEDEN	231 366	85 339	-63,12	1 401 132	554 110	-60,45
FINLAND	1 583	3 770	138,16	34 523	6 409	-81,44
IRELAND	59 111	8 403	-85,78	108 800	11 880	-89,08
ITALY	293 406	335 855	14,47	1 486 150	1 195 079	-19,59
SPAIN	264 654	148 487	-43,89	739 299	450 684	-39,04
PORTUGAL	2 811	2 621	-6,76	22 605	36 158	59,96
GREECE	11 583	24 823	114,31	62 160	282 839	355,02
HUNGARY	524	1 213	131,49	1 640	1 296	-20,98
POLAND	3 120	866	-72,24	3 528	996 995	28 159,50
ROMANIA	273	1 109	306,23	445	15 225	3 321,35
BULGARIA	0	1 329	-	0	7 409	-
AZERBAIJAN	340	2 678	687,65	82 079	50 430	-38,56
KAZAKHSTAN	338	88	-73,96	2 671	9 123	241,56
KYRGYZSTAN	63	0	-100,00	3 783	0	-100,00
UZBEKISTAN	0	6	-	0	1 384	-
LATVIA	2 248	30	-98,67	31 548	2 820	-91,06
ESTONIA	22 213	62 002	179,12	44 844	125 749	180,41
GEORGIA	149	0	-100,00	459	0	-100,00
CROATIA	563	717	27,35	5 734	1 208	-78,93
MALTA	471	951	101,91	1 043	1 203	15,34
SLOVAKIA	202	166	-17,82	6 573	4 208	-35,98
SLOVENIA	686	1 714	149,85	4 057	1 743	-57,04
CZECH REPUBLIC	652	3 246	397,85	897	36 734	3 995,21
RUSSIA FEDERATION	5 453	6 850	25,62	101 533	185 633	82,83
SERBIA	78	0	-100,00	6 039	0	-100,00
MONTENEGRO	0	21	-	0	1 656	-
-PAKAIAN JADI	450 932 948	450 398 812	-0,12	7 801 599 551	7 304 737 549	-6,37
JAPAN	20 943 732	27 417 522	30,91	328 924 879	470 312 593	42,98
HONG KONG	1 097 187	1 467 255	33,73	26 799 640	37 656 134	40,51
KOREA, DEM. PEOPLE'S REP.	0	5 641	-	0	149 931	-
KOREA, REPUBLIC OF	13 248 499	16 756 518	26,48	168 965 505	224 961 701	33,14
TAIWAN	978 554	4 227 154	331,98	20 482 590	32 212 181	57,27
CHINA	2 631 757	3 369 879	28,05	58 602 000	75 445 765	28,74
MONGOLIA	924	34 934	3 680,74	27 476	169 145	515,61
MACAU	1 056	4 686	343,75	10 689	45 761	328,11
PAPUA NEW GUINEA	560 604	245 430	-56,22	1 959 153	2 078 810	6,11
THAILAND	865 612	874 243	1,00	10 496 634	10 470 198	-0,25
SINGAPORE	3 619 562	4 438 273	22,62	61 719 874	68 081 240	10,31
PHILIPPINES	640 440	998 778	55,95	7 750 613	8 560 635	10,45
MALAYSIA	8 860 377	11 124 645	25,55	94 250 330	93 923 745	-0,35
MYANMAR	10 297	5 967	-42,05	127 819	124 009	-2,98
CAMBODIA	46 400	92 822	100,05	154 187	905 929	487,55
BRUNEI DARUSSALAM	212 836	223 761	5,13	1 939 028	2 332 810	20,31
LAO PEOPLE'S DEM. REP.	42 748	3 380	-92,09	809 470	36 909	-95,44
NEPAL	107 543	90 704	-15,66	1 226 810	1 052 082	-14,24
BHUTAN	0	80	-	0	246	-
VIET NAM	231 805	312 843	34,96	3 118 028	4 036 609	29,46
MALDIVES	28 231	33 075	17,16	484 736	570 181	17,63
INDIA	391 416	386 767	-1,19	3 981 956	5 482 479	37,68
PAKISTAN	63 256	66 493	5,12	690 990	643 996	-6,80
BANGLADESH	13 882	30 363	118,72	66 909	269 549	302,86
SRI LANKA	856 021	550 683	-35,67	6 570 010	4 173 218	-36,48
IRAQ	29 711	15 272	-48,60	314 210	249 150	-20,71
IRAN (ISLAMIC REPUBLIC OF)	683 646	189 944	-72,22	5 162 949	1 949 831	-62,23
SAUDI ARABIA	5 565 524	4 636 852	-16,69	69 404 573	59 387 899	-14,43
ISRAIL	136 379	212 905	56,11	3 359 439	4 725 846	40,67
KUWAIT	1 213 622	659 173	-45,69	5 801 612	8 480 505	46,17
JORDAN	30 220	70 131	132,07	170 798	769 974	350,81
LEBANON	39 980	52 687	31,78	1 141 139	1 409 361	23,50
YEMEN	468 965	524 142	11,77	3 997 340	4 696 979	17,50
OMAN	10 491	65 597	525,27	122 205	894 143	631,67
SYRIA ARAB REPUBLIC	59	73	23,73	2 214	4 031	82,07
TURKEY	695 304	409 345	-41,13	19 901 207	11 355 900	-42,94
UNITED ARAB EMIRATES	11 132 183	12 534 492	12,60	153 376 978	177 777 472	15,91
QATAR	11 291	48 712	331,42	261 632	704 212	169,16
BAHRAIN	118 896	257 764	116,80	637 410	1 266 463	98,69

TABEL 5. PERKEMBANGAN EKSPOR INDONESIA MENURUT KOMODITI DAN NEGARA TUJUAN

JENIS BARANG	BERAT BERSIH (KG)		PERUB	NILAI FOB (US \$)		PERUB
	JAN-DES 2011	JAN-DES 2012	%	JAN-DES 2011	JAN-DES 2012	%
	(1)	(2)	(3)	(4)	(5)	(6)
CYPRUS	1 357	5 418	299,26	28 683	59 183	106,33
EGYPT	1 401 547	1 502 708	7,22	18 250 906	20 870 033	14,35
LIBYAN ARAB JAMAHIRIYA	104 784	309 550	195,42	946 592	2 630 755	177,92
MOROCCO	15 064	24 884	65,19	316 962	483 011	52,39
TUNISIA	8 537	15 134	77,28	86 126	88 217	2,43
ALGERIA	88 861	384 284	332,46	1 434 413	4 365 037	204,31
SUDAN	1 243 818	1 642 382	32,04	13 453 363	17 010 833	26,44
LESOTHO	684	0	-100,00	2 313	0	-100,00
NAMIBIA	26 529	1 074	-95,95	336 659	1 091	-99,68
ETHIOPIA	6 500	117	-98,20	129 459	2 874	-97,78
TANZANIA, UNITED REP. OF	1 930 632	3 042 023	57,57	1 981 329	3 234 917	63,27
MADAGASCAR	99 280	117 979	18,83	117 909	77 609	-34,18
SOMALIA	9 386	6 480	-30,96	20 055	96 000	378,68
KENYA	258 351	344 033	33,16	366 246	633 903	73,08
REUNION	64 860	28 319	-56,34	414 218	297 881	-28,09
MOZAMBIQUE	69 053	34 373	-50,22	180 337	56 362	-68,75
BOTSWANA	0	199	-	0	3 452	-
TOGO	2 735 857	3 440 568	25,76	2 128 358	2 657 126	24,84
GHANA	646 150	317 330	-50,89	807 800	584 138	-27,69
LIBERIA	41 200	38 723	-6,01	37 482	48 282	28,81
GUINEA	787 238	726 629	-7,70	2 021 094	2 177 596	7,74
ANGOLA	444 146	408 326	-8,06	41 791	1 389 339	3 224,49
CONGO	423 217	440 179	4,01	290 370	285 379	-1,72
CAMEROON	314 960	449 289	42,65	575 671	848 618	47,41
NIGERIA	5 199 783	5 529 893	6,35	13 661 261	13 539 095	-0,89
SIERRA LEONE	24 088	0	-100,00	11 817	0	-100,00
GABON	44 264	45 816	3,51	21 800	742 950	3 308,03
COTE D'IVOIRE	245 879	366 037	48,87	116 873	145 773	24,73
SENEGAL	1 181 911	1 563 261	32,27	1 280 060	1 467 263	14,62
MAURITANIA	72 733	65 130	-10,45	561 340	414 220	-26,21
MALI	0	3 167	-	0	19 176	-
BENIN	1 116 374	398 171	-64,33	3 405 468	836 871	-75,43
GUINEA BISSAU	0	88	-	0	2 875	-
GAMBIA	115 283	119 715	3,84	553 935	649 338	17,22
U.S. VIRGIN ISLANDS	489	79	-83,84	16 131	887	-94,50
SEYCHELLES	29 838	8 442	-71,71	131 076	112 766	-13,97
UGANDA	225 782	136 691	-39,46	549 855	133 023	-75,81
CENTRAL AFRICAN REPUBLIC	0	304	-	0	2 392	-
NIGER	25 289	169 073	568,56	67 734	528 531	680,30
DJIBOUTI	39 140	10	-99,97	367 714	2	-100,00
SWAZILAND	180	296	64,44	945	4 512	377,46
SOUTH AFRICA	1 177 219	773 881	-34,26	19 087 029	13 631 483	-28,58
ZIMBABWE	1 100	5 450	395,45	8 181	81 569	897,05
ZAMBIA	692	0	-100,00	215	0	-100,00
MALAWI	14 768	36 680	148,37	16 509	31 851	92,93
COMOROS	1 689	140	-91,71	8 087	446	-94,48
MAURITIUS	140 509	92 051	-34,49	715 996	789 546	10,27
VIRGIN ISLANDS (BRITISH)	1 006	228	-77,34	5 055	2 799	-44,63
AUSTRALIA	2 964 458	3 078 327	3,84	80 477 453	92 354 700	14,76
NEW ZEALAND	268 345	218 749	-18,48	7 095 088	6 226 489	-12,24
GUAM	11 964	15 091	26,14	171 897	234 493	36,41
PALAU	2 629	1 825	-30,58	19 524	19 538	0,07
NEW CALEDONIA	80 274	76 158	-5,13	1 094 031	1 136 025	3,84
NORTHERN MARIANA ISLANDS	67	2 319	3 361,19	82	1 786	2 078,05
SAINT VINCENT AND THE GRENADINES	95	1 005	957,89	117	4 905	4 092,31
VANUATU	24 616	16 646	-32,38	220 500	210 691	-4,45
WALLIS AND FUTUNA ISLANDS	1 330	781	-41,28	5 587	10 534	88,54
AMERICAN SAMOA	3	20 891	696 266,67	132	78 660	59 490,91
COOK ISLANDS	6 734	2 024	-69,94	114 759	96 925	-15,54
FIJI	87 794	96 114	9,48	913 272	1 219 144	33,49
KIRIBATI	4 238	6 795	60,34	24 757	43 390	75,26
SAMOA	776	1 804	132,47	1 930	5 301	174,66
SOLOMON ISLANDS	4 042	185	-95,42	8 604	473	-94,50
TONGA	2 243	3 830	70,75	13 502	42 960	218,18
U.S. MINOR OUTLYING ISLAND	0	2 222	-	0	69 513	-
TOKELAU	7	0	-100,00	28	0	-100,00
EAST TIMOR	1 082 606	1 111 551	2,67	861 525	1 342 291	55,80
UNITED STATES	249 390 938	238 735 079	-4,27	4 342 368 981	3 872 148 672	-10,83
CANADA	8 218 742	7 500 838	-8,73	178 292 666	154 933 800	-13,10
MEXICO	2 542 573	2 095 249	-17,59	52 693 980	44 868 036	-14,85
GUATEMALA	5 360	13 220	146,64	65 899	34 314	-47,93
HONDURAS	136	740	444,12	1 996	5 181	159,57
NICARAGUA	8 132	9 952	22,38	30 381	19 863	-34,62
PANAMA	1 463 308	1 313 852	-10,21	22 272 377	21 005 924	-5,69
CUBA	4 929	3 088	-37,35	60 937	73 863	21,21
SURINAME	38 947	17 407	-55,31	281 930	146 753	-47,95
CHILE	539 820	516 584	-4,30	11 193 770	11 582 885	3,48

TABEL 5. PERKEMBANGAN EKSPOR INDONESIA MENURUT KOMODITI DAN NEGARA TUJUAN

JENIS BARANG	BERAT BERSIH (KG)		PERUB	NILAI FOB (US \$)		PERUB
	JAN-DES 2011	JAN-DES 2012	%	JAN-DES 2011	JAN-DES 2012	%
	(1)	(2)	(3)	(4)	(5)	(6)
VENEZUELA	40 854	89 108	118,11	724 039	2 394 149	230,67
ARGENTINA	454 369	375 883	-17,27	12 542 396	11 160 152	-11,02
BRAZIL	2 977 661	2 595 946	-12,82	31 251 590	32 836 303	5,07
COLOMBIA	46 170	34 881	-24,45	772 876	766 674	-0,80
BOLIVIA	15 199	53	-99,65	171 388	2 697	-98,43
URUGUAY	70 922	73 668	3,87	1 507 552	1 630 345	8,15
PARAGUAY	23 130	9 299	-59,80	623 317	271 811	-56,39
ECUADOR	22 884	3 989	-82,57	737 977	120 891	-83,62
PERU	87 649	111 406	27,10	2 483 763	3 083 429	24,14
GUYANA	0	11 300	-	0	76 732	-
TRINIDAD AND TOBAGO	2 493	1 086	-56,44	28 487	24 369	-14,46
BAHAMAS	3 971	14 822	273,26	17 867	68 730	284,68
JAMAICA	2 134	8 861	315,23	18 802	173 748	824,09
PUERTO RICO	338 248	193 392	-42,83	4 778 887	3 221 652	-32,59
BELIZE	6 923	1 475	-78,69	81 195	11 877	-85,37
DOMINICAN REPUBLIC	8 516	16 326	91,71	167 833	194 692	16,00
EL SALVADOR	11 328	11 684	3,14	114 215	135 242	18,41
COSTA RICA	74 451	22 068	-70,36	816 967	160 996	-80,29
BARBADOS	622	488	-21,54	10 516	22 912	117,88
ANTIGUA AND BARBUDA	281	615	118,86	8 234	9 783	18,81
ARUBA	0	1 444	-	0	48	-
BERMUDA	3 157	2 584	-18,15	35 878	60 597	68,90
CAPE VERDE	16	1 247	7 693,75	475	78 211	16 365,47
CAYMAN ISLANDS	0	35	-	0	36	-
FRENCH GUIANA	808	830	2,72	3 619	12 168	236,23
FRENCH POLYNESIA	67 585	49 545	-26,69	589 129	549 694	-6,69
GRENADA	0	148	-	0	2 900	-
MARTINIQUE	22 756	8 842	-61,14	165 025	95 938	-41,86
NETHERLANDS ANTILLES	217 553	233 382	7,28	3 051 097	3 632 458	19,05
NORFOLK ISLANDS	0	512	-	0	23 214	-
SAINT LUCIA	335	2 785	731,34	733	18 721	2 454,02
TURKS AND CAICOS ISLANDS	21	80	280,95	441	1 643	272,56
GUADELOUPE	64 165	26 066	-59,38	305 399	214 000	-29,93
SAINT KITTS AND NEVIS	3 932	3 800	-3,36	63 121	78 384	24,18
UNITED KINGDOM	16 812 135	14 297 773	-14,96	351 261 389	319 692 366	-8,99
NETHERLANDS	8 290 354	5 306 489	-35,99	184 598 956	136 297 962	-26,17
FRANCE	6 401 073	10 497 169	63,99	141 042 785	108 028 488	-23,41
GERMANY, FED. REP. OF	26 095 789	22 831 660	-12,51	624 567 330	541 333 850	-13,33
AUSTRIA	359 550	249 172	-30,70	10 851 626	8 406 344	-22,53
BELGIUM	6 422 075	6 157 972	-4,11	167 431 548	160 552 729	-4,11
SWITZERLAND	692 083	611 984	-11,57	14 613 583	12 049 052	-17,55
LUXEMBOURG	844	30	-96,45	30 214	72	-99,76
MONACO	5 000	4 681	-6,38	125 979	108 207	-14,11
DENMARK	375 498	502 841	33,91	9 530 312	11 385 766	19,47
NORWAY	580 075	677 220	16,75	11 067 236	14 202 109	28,33
SWEDEN	1 283 304	1 267 054	-1,27	24 258 932	26 111 341	7,64
FINLAND	113 252	136 000	20,09	2 385 494	2 904 552	21,76
IRELAND	1 318 488	951 888	-27,80	26 178 697	21 582 377	-17,56
ITALY	3 273 572	2 795 729	-14,60	91 050 144	75 822 754	-16,72
SPAIN	7 485 920	5 862 122	-21,69	140 382 800	82 348 982	-41,34
PORTUGAL	74 953	133 237	77,76	1 706 002	2 888 963	69,34
ICELAND	900	86	-90,44	24 558	2 776	-88,70
GREECE	237 900	225 191	-5,34	5 363 539	4 794 882	-10,60
ANDORRA	2 587	0	-100,00	30 265	0	-100,00
THE DEMOCRATIC REPUBLIC OF THE C	8 471	145	-98,29	28 453	495	-98,26
HUNGARY	44 778	38 554	-13,90	1 201 095	1 205 159	0,34
POLAND	1 207 429	1 363 555	12,93	22 000 457	25 307 314	15,03
ROMANIA	13 334	6 061	-54,54	455 120	136 848	-69,93
BULGARIA	13 152	10 825	-17,69	202 516	163 065	-19,48
YUGOSLAVIA	1 638	0	-100,00	35 081	0	-100,00
ALBANIA	2 185	47	-97,85	34 720	1 350	-96,11
AZERBAIJAN	480	0	-100,00	13 000	0	-100,00
BELARUS	0	13	-	0	203	-
KAZAKHSTAN	24 262	2 435	-89,96	668 133	74 857	-88,80
KYRGYZSTAN	2 686	0	-100,00	23 757	0	-100,00
MOLDOVA, REPUBLIC OF	118	75	-36,44	6 018	3 310	-45,00
UKRAINE	516 612	441 736	-14,49	10 237 021	8 207 020	-19,83
LITHUANIA	8 603	10 706	24,44	105 824	154 923	46,40
LATVIA	80 634	50 390	-37,51	1 171 442	764 345	-34,75
ESTONIA	29 875	32 389	8,42	474 932	466 205	-1,84
GEORGIA	3 497	9 410	169,09	85 664	102 943	20,17
CROATIA	57 641	107 462	86,43	1 082 604	1 847 488	70,65
MALTA	12 329	12 853	4,25	223 304	265 021	18,68
SLOVAKIA	8 055	1 543	-80,84	148 187	89 455	-39,63
SLOVENIA	15 766	22 183	40,70	441 426	551 435	24,92
CZECH REPUBLIC	318 940	314 237	-1,47	12 100 895	12 549 934	3,71
REP. OF MACEDONIA	0	27	-	0	703	-

TABEL 5. PERKEMBANGAN EKSPOR INDONESIA MENURUT KOMODITI DAN NEGARA TUJUAN

JENIS BARANG	BERAT BERSIH (KG)		PERUB %	NILAI FOB (US \$)		PERUB %
	JAN-DES 2011	JAN-DES 2012		JAN-DES 2011	JAN-DES 2012	
	(1)	(2)	(3)	(4)	(5)	(6)
RUSSIA FEDERATION	1 434 647	1 662 241	15,86	37 599 802	46 870 773	24,66
SERBIA	188	62	-67,02	6 484	2 200	-66,07
MONTENEGRO	10 000	0	-100,00	25 455	0	-100,00
-KAIN TENUN	250 189 572	254 399 061	1,68	1 798 759 553	1 722 908 477	-4,22
JAPAN	38 562 277	35 900 921	-6,90	237 848 434	211 458 602	-11,10
HONG KONG	1 261 121	1 274 374	1,05	13 880 217	14 804 817	6,66
KOREA, DEM. PEOPLE'S REP.	594	0	-100,00	1 433	0	-100,00
KOREA, REPUBLIC OF	7 367 954	9 459 819	28,39	41 289 253	43 573 481	5,53
TAIWAN	6 142 512	4 495 742	-26,81	24 520 068	13 945 222	-43,13
CHINA	7 509 245	7 394 201	-1,53	54 948 540	51 560 441	-6,17
MONGOLIA	0	5 240	-	0	16 106	-
MACAU	36 735	74 079	101,66	347 754	489 111	40,65
PAPUA NEW GUINEA	543 365	434 617	-20,01	4 123 629	3 487 968	-15,42
THAILAND	11 552 798	11 223 430	-2,85	71 269 284	55 419 473	-22,24
SINGAPORE	2 773 447	2 827 225	1,94	28 311 410	27 872 214	-1,55
PHILIPPINES	2 417 513	2 542 995	5,19	13 031 986	13 490 488	3,52
MALAYSIA	21 812 235	22 807 588	4,56	110 991 589	108 515 769	-2,23
MYANMAR	1 238 828	839 347	-32,25	15 301 642	7 799 053	-49,03
CAMBODIA	1 277 990	1 720 206	34,60	15 165 817	11 250 044	-25,82
BRUNEI DARUSSALAM	141 051	162 574	15,26	1 280 640	1 661 585	29,75
LAO PEOPLE'S DEM. REP.	332 353	259 894	-21,80	2 190 092	1 463 862	-33,16
NEPAL	4 055	1 455	-64,12	32 050	11 466	-64,22
VIET NAM	5 687 347	6 774 577	19,12	54 688 400	58 594 600	7,14
MALDIVES	28 940	31 878	10,15	121 744	204 511	67,98
INDIA	2 049 696	1 788 515	-12,74	20 445 320	12 890 792	-36,95
PAKISTAN	411 032	618 579	50,49	2 812 376	3 880 640	37,98
BANGLADESH	7 053 448	4 754 356	-32,60	49 811 865	30 369 034	-39,03
SRI LANKA	2 847 013	2 599 650	-8,69	26 493 692	18 534 600	-30,04
AFGHANISTAN	29 377	39 878	35,75	245 921	260 006	5,73
IRAQ	38 176	0	-100,00	312 545	0	-100,00
IRAN (ISLAMIC REPUBLIC OF)	1 036 870	469 355	-54,73	6 750 277	3 621 278	-46,35
SAUDI ARABIA	12 849 011	13 358 954	3,97	111 454 795	113 559 664	1,89
ISRAEL	253 904	1 541 144	506,98	1 346 655	6 245 276	363,76
KUWAIT	1 226 269	1 635 008	33,33	11 377 706	15 960 436	40,28
JORDAN	573 880	559 371	-2,53	4 697 726	7 357 017	56,61
LEBANON	224 400	309 693	38,01	2 050 387	2 919 368	42,38
YEMEN	377 349	577 186	52,96	2 506 462	4 490 557	79,16
OMAN	467 020	446 692	-4,35	3 441 272	4 777 101	38,82
SYRIA ARAB REPUBLIC	705 799	357 333	-49,37	5 480 385	2 985 789	-45,52
TURKEY	39 415 392	45 238 320	14,77	277 718 349	309 760 991	11,54
UNITED ARAB EMIRATES	21 406 903	19 366 758	-9,53	215 080 006	189 879 879	-11,72
QATAR	165 817	114 370	-31,03	1 357 059	1 022 871	-24,63
BAHRAIN	115 080	136 395	18,52	784 204	1 224 293	56,12
CYPRUS	7 352	47 082	540,40	112 471	384 507	241,87
EGYPT	1 120 385	1 341 734	19,76	9 248 155	11 601 627	25,45
LIBYAN ARAB JAMAHIRIYA	181 523	1 075 718	492,61	1 374 931	8 519 472	519,63
MOROCCO	433 552	490 030	13,03	3 561 768	4 066 763	14,18
TUNISIA	74 653	61 421	-17,72	517 668	470 591	-9,09
ALGERIA	92 324	61 668	-33,20	431 219	461 111	6,93
SUDAN	269 005	533 697	98,40	2 129 149	4 368 437	105,17
ERITREA	0	9 876	-	0	80 306	-
LESOTHO	87 701	57 970	-33,90	465 238	287 850	-38,13
NAMIBIA	6	0	-100,00	23	0	-100,00
ETHIOPIA	148 504	209 880	41,33	968 776	1 355 043	39,87
TANZANIA, UNITED REP. OF	480 484	679 428	41,40	1 621 822	3 057 690	88,53
MADAGASCAR	39 692	68 891	73,56	182 443	205 055	12,39
SOMALIA	27 943	74 987	168,36	150 331	1 563 483	940,03
KENYA	568 370	713 677	25,57	4 426 315	7 244 817	63,68
REUNION	474	334	-29,54	2 696	3 546	31,53
MOZAMBIQUE	0	13 405	-	0	36 557	-
BOTSWANA	571	0	-100,00	3 021	0	-100,00
TOGO	179 706	92 709	-48,41	1 453 800	1 017 920	-29,98
GHANA	745 790	598 626	-19,73	3 925 513	3 334 151	-15,06
LIBERIA	0	2 216	-	0	10 916	-
GUINEA	26 871	1 351	-94,97	61 524	6 264	-89,82
ANGOLA	67	9	-86,57	3 100	3 011	-2,87
CONGO	6 226	2 539	-59,22	3 993	2 326	-41,75
CAMEROON	0	1 103	-	0	600	-
NIGERIA	65 541	117 957	79,97	126 953	237 597	87,15
GABON	3 239	2 002	-38,19	1 660	228	-86,27
COTE D'IVOIRE	49 879	140 043	180,77	568 772	1 186 624	108,63
SENEGAL	98 777	9 350	-90,53	410 951	11 742	-97,14
MALI	996	0	-100,00	8 151	0	-100,00
BENIN	9 849	32 370	228,66	214 952	182 562	-15,07
GAMBIA	0	31 716	-	0	184 227	-
SEYCHELLES	428	2 535	492,29	9 014	2 652	-70,58

TABEL 5. PERKEMBANGAN EKSPOR INDONESIA MENURUT KOMODITI DAN NEGARA TUJUAN

JENIS BARANG	BERAT BERSIH (KG)		PERUB	NILAI FOB (US \$)		PERUB
	JAN-DES 2011	JAN-DES 2012	%	JAN-DES 2011	JAN-DES 2012	%
	(1)	(2)	(3)	(4)	(5)	(6)
UGANDA	7 361	58 866	699,70	67 206	471 903	602,17
CENTRAL AFRICAN REPUBLIC	0	5 431	-	0	14 106	-
NIGER	18 770	933	-95,03	83 612	11 292	-86,49
DJIBOUTI	32 784	27 527	-16,04	238 315	149 215	-37,39
SWAZILAND	112	0	-100,00	371	0	-100,00
SOUTH AFRICA	3 793 980	3 279 489	-13,56	43 540 798	38 420 067	-11,76
ZIMBABWE	723 452	484 579	-33,02	10 085 933	5 848 229	-42,02
ZAMBIA	21 066	8 287	-60,66	94 814	34 884	-63,21
MAURITIUS	627 006	612 495	-2,31	8 121 798	7 954 870	-2,06
AUSTRALIA	2 541 356	3 126 586	23,03	13 712 602	17 054 234	24,37
NEW ZEALAND	331 138	355 658	7,40	2 354 812	2 531 163	7,49
MICRONESIA, FED. STATES OF	26 633	11 792	-55,72	267 026	132 383	-50,42
GUAM	135	217	60,74	893	742	-16,91
PALAU	439	475	8,20	4 495	4 177	-7,07
NEW CALEDONIA	2 792	310	-88,90	9 963	11 227	12,69
VANUATU	1 497	1 089	-27,25	6 820	7 509	10,10
WALLIS AND FUTUNA ISLANDS	0	222	-	0	1 362	-
AMERICAN SAMOA	0	1 193	-	0	18 147	-
COOK ISLANDS	14	90	542,86	353	9 505	2 592,63
FIJI	219 147	215 215	-1,79	1 774 717	1 670 527	-5,87
MARSHALL ISLANDS	346	258	-25,43	3 529	2 787	-21,03
TONGA	253	765	202,37	731	3 740	411,63
EAST TIMOR	72 923	132 077	81,12	67 459	94 068	39,44
UNITED STATES	6 229 157	6 170 651	-0,94	56 246 453	57 129 481	1,57
CANADA	919 688	903 949	-1,71	7 733 798	8 222 590	6,32
MEXICO	911 519	1 267 479	39,05	6 814 728	9 828 605	44,23
GUATEMALA	119 012	131 547	10,53	1 339 577	1 083 035	-19,15
HONDURAS	70 904	79 272	11,80	603 542	742 582	23,04
NICARAGUA	0	237 187	-	0	1 691 027	-
PANAMA	331 947	262 336	-20,97	2 386 585	1 827 632	-23,42
CUBA	22	0	-100,00	2 107	0	-100,00
SURINAME	1 710	30 856	1 704,44	15 396	213 663	1 287,78
CHILE	232 760	252 165	8,34	1 760 839	1 730 671	-1,71
VENEZUELA	40 648	52 059	28,07	291 312	322 109	10,57
ARGENTINA	326 243	212 134	-34,98	1 744 231	1 304 568	-25,21
BRAZIL	1 380 647	1 698 204	23,00	10 692 564	11 406 576	6,68
COLOMBIA	459 836	411 567	-10,50	3 176 599	2 997 940	-5,62
URUGUAY	123 807	98 233	-20,66	350 065	311 155	-11,12
PARAGUAY	0	13 715	-	0	84 257	-
ECUADOR	146 887	141 765	-3,49	1 170 938	1 075 959	-8,11
PERU	447 241	420 748	-5,92	3 111 527	2 513 736	-19,21
GUYANA	81	7 165	8 745,68	2 000	68 356	3 317,80
JAMAICA	0	114	-	0	3 132	-
PUERTO RICO	3 545	0	-100,00	16 893	0	-100,00
DOMINICAN REPUBLIC	93 244	118 541	27,13	816 130	1 082 659	32,66
EL SALVADOR	52 952	158 460	199,25	385 529	1 115 523	189,35
COSTA RICA	3 175	805	-74,65	24 584	89 046	262,21
HAITI	39 133	73 825	88,65	78 006	239 519	207,05
BARBADOS	1	0	-100,00	2	0	-100,00
CAPE VERDE	0	8	-	0	34	-
DOMINICA	4 314	0	-100,00	40 860	0	-100,00
FRENCH POLYNESIA	4 790	9 547	99,31	49 450	103 743	109,79
MARTINIQUE	1 423	0	-100,00	6 060	0	-100,00
NETHERLANDS ANTILLES	22	122	454,55	1 263	2 527	100,08
SAINT LUCIA	25	0	-100,00	15	0	-100,00
GADELOUPE	482	2 563	431,74	1 722	4 719	174,04
SAINT KITTS AND NEVIS	1	3 125	312 400,00	8	13 281	165 912,50
UNITED KINGDOM	1 281 783	1 561 335	21,81	8 920 354	9 845 111	10,37
NETHERLANDS	3 633 099	3 141 222	-13,54	22 941 779	18 348 457	-20,02
FRANCE	637 998	443 750	-30,45	5 079 031	4 064 226	-19,98
GERMANY, FED. REP. OF	2 514 280	2 796 480	11,22	18 168 950	17 111 050	-5,82
AUSTRIA	1 044	1 696	62,45	11 976	11 699	-2,31
BELGIUM	3 365 531	4 139 502	23,00	18 196 146	17 684 402	-2,81
SWITZERLAND	26 656	2 613	-90,20	84 394	46 706	-44,66
LUXEMBOURG	13	2	-84,62	202	3	-98,51
DENMARK	126 254	152 599	20,87	1 343 067	1 476 421	9,93
NORWAY	1 795	41 045	2 186,63	11 860	300 499	2 433,72
SWEDEN	10 269	13 123	27,79	202 775	150 060	-26,00
FINLAND	213 734	213 861	0,06	1 482 629	1 681 018	13,38
IRELAND	3 801	429	-88,71	46 126	8 692	-81,16
ITALY	8 229 840	7 451 293	-9,46	43 637 043	35 797 102	-17,97
SPAIN	2 632 866	2 225 261	-15,48	16 360 498	13 784 360	-15,75
PORTUGAL	449 195	728 184	62,11	2 629 224	3 303 356	25,64
GREECE	178 835	202 809	13,41	1 128 338	1 348 050	19,47
ANDORRA	0	10 097	-	0	79 905	-
HUNGARY	112 118	115 622	3,13	1 201 079	1 353 575	12,70
POLAND	872 990	938 020	7,45	7 190 652	8 222 272	14,35

TABEL 5. PERKEMBANGAN EKSPOR INDONESIA MENURUT KOMODITI DAN NEGARA TUJUAN

JENIS BARANG	BERAT BERSIH (KG)		PERUB	NILAI FOB (US \$)		PERUB
	JAN-DES 2011	JAN-DES 2012	%	JAN-DES 2011	JAN-DES 2012	%
	(1)	(2)	(3)	(4)	(5)	(6)
ROMANIA	10 751	5 584	-48,06	83 654	62 340	-25,48
BULGARIA	8 879	10 295	15,95	74 463	116 610	56,60
AZERBAIJAN	0	8	-	0	2 487	-
BELARUS	16 052	9 354	-41,73	139 097	86 563	-37,77
KAZAKHSTAN	0	260	-	0	1 787	-
UKRAINE	26 684	42 563	59,51	211 139	373 164	76,74
UZBEKISTAN	7 866	0	-100,00	72 828	0	-100,00
LITHUANIA	26 763	2 843	-89,38	243 892	33 117	-86,42
LATVIA	152	337	121,71	6 352	15 452	143,26
ESTONIA	680	1 250	83,82	7 655	2 600	-66,04
GEORGIA	1 182	0	-100,00	10 557	0	-100,00
CROATIA	1 043	18 320	1 656,47	12 956	88 159	580,45
BOSNIA AND HERZEGOVINA	0	40	-	0	4 498	-
MALTA	4 082	0	-100,00	24 507	0	-100,00
SLOVAKIA	110 651	109 112	-1,39	403 892	413 184	2,30
SLOVENIA	472 849	211 769	-55,21	2 675 619	1 207 836	-54,86
CZECH REPUBLIC	2 443	2 589	5,98	39 927	29 817	-25,32
RUSSIA FEDERATION	181 979	107 131	-41,13	1 289 839	943 311	-26,87
SERBIA	2 291	924	-59,67	32 630	10 246	-68,60
-TEKSTIL LAINNYA	1 243 185 526	1 254 111 022	0,88	3 764 577 795	3 555 224 364	-5,56
JAPAN	99 034 530	98 359 299	-0,68	433 931 748	395 245 305	-8,92
HONG KONG	12 737 194	14 760 078	15,88	54 476 770	57 933 848	6,35
KOREA, REPUBLIC OF	88 868 494	86 960 427	-2,15	316 678 522	300 277 021	-5,18
TAIWAN	28 976 022	29 455 773	1,66	95 355 902	77 751 581	-18,46
CHINA	160 815 116	165 506 093	2,92	275 629 583	321 676 806	16,71
MACAU	2 007	259	-87,10	22 469	6 225	-72,30
PAPUA NEW GUINEA	329 475	251 466	-23,68	829 504	722 339	-12,92
THAILAND	31 958 264	44 053 925	37,85	98 178 466	129 096 247	31,49
SINGAPORE	5 429 771	6 342 631	16,81	26 882 695	21 571 321	-19,76
PHILIPPINES	12 859 708	11 594 714	-9,84	41 284 599	32 559 326	-21,13
MALAYSIA	18 831 395	22 471 736	19,33	62 754 754	75 464 364	20,25
MYANMAR	67 409	150 686	123,54	429 254	1 716 080	299,78
CAMBODIA	542 277	895 830	65,20	4 343 826	13 948 881	221,12
BRUNEI DARUSSALAM	260 151	161 116	-38,07	765 840	409 575	-46,52
LAO PEOPLE'S DEM. REP.	174 110	104 559	-39,95	1 102 959	484 839	-56,04
NEPAL	14 739	43 220	193,24	39 319	102 641	161,05
VIET NAM	36 158 126	30 185 628	-16,52	91 734 992	84 180 991	-8,23
MALDIVES	14 329	10 033	-29,98	145 443	172 401	18,54
INDIA	35 199 481	32 695 660	-7,11	109 163 846	89 334 195	-18,17
PAKISTAN	33 095 708	44 053 055	33,11	97 629 762	108 270 923	10,90
BANGLADESH	18 532 664	22 090 311	19,20	75 198 492	69 420 871	-7,68
SRI LANKA	5 074 130	3 869 104	-23,75	24 627 639	15 408 031	-37,44
IRAQ	220	0	-100,00	3 087	0	-100,00
IRAN (ISLAMIC REPUBLIC OF)	14 342 278	14 374 939	0,23	41 809 169	33 972 227	-18,74
SAUDI ARABIA	3 893 390	3 194 245	-17,96	18 535 463	13 019 193	-29,76
ISRAEL	16 561 027	15 393 504	-7,05	41 498 390	33 313 690	-19,72
KUWAIT	135 197	75 218	-44,36	1 038 608	860 798	-17,12
JORDAN	345 600	343 973	-0,47	1 079 161	962 390	-10,82
LEBANON	337 980	101 964	-69,83	1 527 748	458 839	-69,97
YEMEN	841 554	1 486 286	76,61	4 739 812	8 240 616	73,86
OMAN	31 900	47 270	48,18	58 168	99 247	70,62
SYRIA ARAB REPUBLIC	3 975 577	3 063 441	-22,94	10 511 710	7 578 458	-27,90
TURKEY	111 928 328	101 510 813	-9,31	310 450 278	243 257 891	-21,64
UNITED ARAB EMIRATES	3 095 404	3 711 836	19,91	22 289 156	42 502 471	90,69
QATAR	16 851	14 677	-12,90	214 597	262 154	22,16
BAHRAIN	3 958	4 347	9,83	16 905	51 686	205,74
CYPRUS	6 693	5 927	-11,44	36 070	27 456	-23,88
EGYPT	40 708 934	44 943 431	10,40	102 689 140	110 170 737	7,29
LIBYAN ARAB JAMAHIRIYA	96 175	236 798	146,22	212 076	501 175	136,32
MOROCCO	2 451 279	2 398 790	-2,14	7 973 044	6 826 441	-14,38
TUNISIA	923 681	1 436 327	55,50	2 187 231	2 773 897	26,82
ALGERIA	963 522	1 439 408	49,39	2 779 003	4 757 958	71,21
SUDAN	356 100	174 772	-50,92	1 366 327	697 376	-48,96
NAMIBIA	3 095	0	-100,00	10 449	0	-100,00
ETHIOPIA	1 349 910	1 924 837	42,59	5 037 951	6 190 142	22,87
TANZANIA, UNITED REP. OF	357 157	94 894	-73,43	882 733	303 858	-65,58
MADAGASCAR	39 191	493 512	1 159,25	89 637	1 241 616	1 285,16
SOMALIA	55 583	286 433	415,32	297 362	1 592 708	435,61
KENYA	2 707 598	2 451 691	-9,45	10 871 414	9 067 639	-16,59
REUNION	42 511	13 122	-69,13	92 478	62 384	-32,54
MOZAMBIQUE	60 368	215	-99,64	133 921	1 091	-99,19
BOTSWANA	5 020	15 716	213,07	26 550	17 755	-33,13
TOGO	99 164	85 312	-13,97	730 781	807 235	10,46
GHANA	228 933	200 790	-12,29	718 675	770 160	7,16
LIBERIA	0	16 131	-	0	99 961	-
GUINEA	72 004	119	-99,83	239 685	591	-99,75

TABEL 5. PERKEMBANGAN EKSPOR INDONESIA MENURUT KOMODITI DAN NEGARA TUJUAN

JENIS BARANG	BERAT BERSIH (KG)		PERUB	NILAI FOB (US \$)		PERUB
	JAN-DES 2011	JAN-DES 2012	%	JAN-DES 2011	JAN-DES 2012	%
	(1)	(2)	(3)	(4)	(5)	(6)
ANGOLA	22 706	27 452	20,90	40 843	46 102	12,88
CONGO	6 703	667	-90,05	13 138	2 201	-83,25
CAMEROON	264 360	308 315	16,63	526 728	586 718	11,39
NIGERIA	230 835	374 531	62,25	400 804	829 022	106,84
SIERRA LEONE	280	80	-71,43	3 909	2 064	-47,20
GABON	26 225	5 547	-78,85	34 478	3 188	-90,75
COTE D'IVOIRE	249 255	231 305	-7,20	1 353 813	1 426 842	5,39
SENEGAL	297 135	402 235	35,37	864 525	1 292 061	49,45
MAURITANIA	412 267	218 428	-47,02	692 076	478 933	-30,80
BENIN	108 343	79 119	-26,97	933 304	417 155	-55,30
BURKINA FASO	33 250	0	-100,00	106 876	0	-100,00
GAMBIA	19 267	0	-100,00	47 240	0	-100,00
U.S. VIRGIN ISLANDS	266	27	-89,85	630	340	-46,03
SEYCHELLES	38 676	10 639	-72,49	326 352	55 748	-82,92
UGANDA	163	23	-85,89	724	23	-96,82
NIGER	62 824	2 580	-95,89	873 816	20 068	-97,70
DJIBOUTI	359 236	470 292	30,91	1 417 887	1 618 172	14,13
SAINT HELENA	0	1 060	-	0	14 982	-
SWAZILAND	134 761	31 163	-76,88	410 341	73 968	-81,97
SOUTH AFRICA	3 916 383	4 063 582	3,76	14 757 418	14 817 903	0,41
ZIMBABWE	0	1 208	-	0	9 630	-
ZAMBIA	26 966	34 194	26,80	64 039	84 906	32,58
MAURITIUS	2 031 787	1 584 732	-22,00	7 901 300	5 401 069	-31,64
VIRGIN ISLANDS (BRITISH)	3 263	21 336	553,88	22 742	73 725	224,18
AUSTRALIA	14 413 991	15 381 805	6,71	45 472 513	49 508 662	8,88
NEW ZEALAND	2 056 642	2 426 921	18,00	6 466 697	6 856 721	6,03
MICRONESIA, FED. STATES OF	282	5	-98,23	2 247	209	-90,70
GUAM	6 129	3 649	-40,46	14 812	11 245	-24,08
PALAU	841	1 763	109,63	5 243	10 101	92,66
NEW CALEDONIA	263 310	12 881	-95,11	915 794	118 400	-87,07
NORTHERN MARIANA ISLANDS	1 780	5 215	192,98	4 302	10 244	138,12
SAINT VINCENT AND THE GRENADINES	5 803	910	-84,32	10 461	6 551	-37,38
VANUATU	57 521	10 757	-81,30	106 679	49 820	-53,30
WALLIS AND FUTUNA ISLANDS	6 319	5 900	-6,63	22 001	28 735	30,61
AMERICAN SAMOA	3 700	37 880	923,78	15 681	87 433	457,57
COOK ISLANDS	4 028	4 999	24,11	73 763	89 852	21,81
FIJI	21 764	14 927	-31,41	182 602	147 072	-19,46
KIRIBATI	937	312	-66,70	4 235	2 914	-31,19
SAMOA	1 891	210	-88,89	4 473	1 774	-60,34
SOLOMON ISLANDS	10 778	1 345	-87,52	18 556	12 732	-31,39
TONGA	850	209	-75,41	7 265	2 440	-66,41
EAST TIMOR	583 903	456 511	-21,82	576 247	592 057	2,74
UNITED STATES	81 091 633	79 937 442	-1,42	243 380 849	239 953 730	-1,41
CANADA	6 834 177	7 252 209	6,12	20 140 627	19 970 749	-0,84
MEXICO	13 210 855	9 266 259	-29,86	39 182 706	25 008 239	-36,18
GUATEMALA	563 125	994 405	76,59	1 873 282	3 887 089	107,50
HONDURAS	99 219	153 272	54,48	353 973	477 280	34,84
NICARAGUA	0	124 830	-	0	621 181	-
PANAMA	80 506	136 260	69,25	476 305	355 715	-25,32
CUBA	56 316	29 184	-48,18	152 667	80 685	-47,15
SURINAME	257 042	251 494	-2,16	563 041	621 058	10,30
CHILE	1 651 335	2 096 087	26,93	5 803 336	6 255 480	7,79
VENEZUELA	6 630 646	5 646 948	-14,84	27 168 063	17 637 244	-35,08
ARGENTINA	15 517 302	15 311 836	-1,32	45 502 908	42 885 508	-5,75
BRAZIL	98 027 263	109 313 265	11,51	311 066 463	308 309 311	-0,89
COLOMBIA	7 782 715	7 469 317	-4,03	25 941 056	20 311 260	-21,70
BOLIVIA	4 750	0	-100,00	1 678	0	-100,00
URUGUAY	486 575	446 544	-8,23	1 588 840	1 356 896	-14,60
PARAGUAY	124 691	297 514	138,60	402 276	832 912	107,05
ECUADOR	1 303 329	834 598	-35,96	4 171 532	2 335 263	-44,02
PERU	2 894 703	3 359 734	16,06	9 632 030	10 034 721	4,18
GUYANA	102 623	180 456	75,84	226 064	408 317	80,62
TRINIDAD AND TOBAGO	24 772	4	-99,98	81 486	177	-99,78
BAHAMAS	12 818	5 751	-55,13	93 630	49 770	-46,84
JAMAICA	345 936	337 636	-2,40	851 694	810 439	-4,84
PUERTO RICO	1 095	591	-46,03	17 727	5 518	-68,87
BELIZE	2 044	0	-100,00	10 157	0	-100,00
DOMINICAN REPUBLIC	232 967	270 138	15,96	811 653	999 530	23,15
EL SALVADOR	1 030 226	773 088	-24,96	2 876 671	1 872 080	-34,92
COSTA RICA	35 048	24 161	-31,06	330 926	111 247	-66,38
HAITI	31 382	0	-100,00	65 187	0	-100,00
BARBADOS	25	649	2 496,00	540	17 269	3 097,96
ANTIGUA AND BARBUDA	221	190	-14,03	5 430	2 551	-53,02
ARUBA	0	5 054	-	0	3 187	-
BERMUDA	472	391	-17,16	4 054	5 223	28,84
CAPE VERDE	90	6	-93,33	40	28	-30,00
CAYMAN ISLANDS	5	35	600,00	7	30	328,57

TABEL 5. PERKEMBANGAN EKSPOR INDONESIA MENURUT KOMODITI DAN NEGARA TUJUAN

JENIS BARANG	BERAT BERSIH (KG)		PERUB	NILAI FOB (US \$)		PERUB
	JAN-DES 2011	JAN-DES 2012	%	JAN-DES 2011	JAN-DES 2012	%
	(1)	(2)	(3)	(4)	(5)	(6)
FRENCH GUIANA	6 589	235	-96,43	37 455	3 628	-90,31
FRENCH POLYNESIA	67 810	14 181	-79,09	222 522	140 563	-36,83
GRENADA	0	50	-	0	628	-
MARTINIQUE	8 365	1 698	-79,70	16 902	8 337	-50,67
NETHERLANDS ANTILLES	27 859	22 685	-18,57	89 896	209 461	133,00
TURKS AND CAICOS ISLANDS	3 376	0	-100,00	20 367	0	-100,00
GUADELOUPE	23 986	4 513	-81,18	69 564	13 213	-81,01
SAINT KITTS AND NEVIS	197	766	288,83	3 642	14 196	289,79
UNITED KINGDOM	18 939 231	21 617 470	14,14	48 000 428	47 296 702	-1,47
NETHERLANDS	9 211 094	8 505 082	-7,66	25 293 375	23 500 120	-7,09
FRANCE	2 026 854	2 287 394	12,85	6 440 549	5 854 968	-9,09
GERMANY, FED. REP. OF	25 412 396	21 803 374	-14,20	88 166 769	66 415 592	-24,67
AUSTRIA	22 067	42 952	94,64	172 985	326 063	88,49
BELGIUM	29 812 488	29 147 601	-2,23	77 259 728	64 508 136	-16,50
SWITZERLAND	129 074	189 659	46,94	1 144 871	1 530 981	33,73
LUXEMBOURG	19	0	-100,00	10	0	-100,00
MONACO	39	0	-100,00	1 486	0	-100,00
DENMARK	1 153 078	463 352	-59,82	3 398 021	2 076 271	-38,90
NORWAY	293 259	276 490	-5,72	2 874 690	2 837 388	-1,30
SWEDEN	1 392 944	1 054 325	-24,31	8 267 485	6 974 810	-15,64
FINLAND	2 959 261	2 873 935	-2,88	7 885 091	5 764 296	-26,90
IRELAND	474 303	676 520	42,63	991 050	1 472 182	48,55
ITALY	43 887 579	31 501 640	-28,22	124 051 378	78 805 272	-36,47
SPAIN	18 209 080	16 498 563	-9,39	54 502 376	44 696 543	-17,99
PORTUGAL	6 412 055	9 302 569	45,08	23 553 444	28 979 241	23,04
GREECE	1 608 026	1 492 852	-7,16	5 129 963	5 109 799	-0,39
THE DEMOCRATIC REPUBLIC OF THE C	111 609	95 022	-14,86	304 786	255 604	-16,14
HUNGARY	1 872 426	1 239 837	-33,78	4 331 588	2 778 528	-35,85
POLAND	5 129 133	3 710 568	-27,66	13 766 065	10 833 612	-21,30
ROMANIA	1 010 761	1 546 913	53,04	3 499 775	5 278 329	50,82
BULGARIA	212 958	163 167	-23,38	629 905	391 926	-37,78
YUGOSLAVIA	598	0	-100,00	1 261	0	-100,00
ALBANIA	7 530	0	-100,00	12 650	0	-100,00
BELARUS	0	40	-	0	489	-
KAZAKHSTAN	1 370	0	-100,00	31 856	0	-100,00
KYRGYZSTAN	252 129	205 898	-18,34	958 933	772 803	-19,41
UKRAINE	465 000	69 920	-84,96	1 264 607	235 470	-81,38
UZBEKISTAN	59 455	73 355	23,38	205 489	270 013	31,40
LITHUANIA	1 200 273	2 014 349	67,82	2 538 152	3 879 246	52,84
LATVIA	959 139	1 007 945	5,09	2 214 170	1 815 520	-18,00
ESTONIA	109 421	193 514	76,85	240 747	409 448	70,07
GEORGIA	23	12 920	56 073,91	71	50 070	70 421,13
CROATIA	33 680	152 707	353,41	263 634	318 421	20,78
BOSNIA AND HERZEGOVINA	36	0	-100,00	100	0	-100,00
MALTA	5 537	11 405	105,98	19 185	21 201	10,51
SLOVAKIA	614	2 283	271,82	12 092	17 448	44,29
SLOVENIA	1 280 407	1 048 988	-18,07	3 456 433	2 464 335	-28,70
CZECH REPUBLIC	267 185	291 854	9,23	715 246	760 883	6,38
RUSSIA FEDERATION	8 973 490	10 181 908	13,47	23 654 507	21 875 119	-7,52
SERBIA	0	100	-	0	333	-
MONTENEGRO	19 115	20	-99,90	35 881	56	-99,84
-BARANG DARI KARET	569 647 882	598 597 800	5,08	2 522 980 703	2 549 131 383	1,04
JAPAN	59 008 471	46 921 692	-20,48	288 589 052	254 216 423	-11,91
HONG KONG	2 427 901	1 669 830	-31,22	22 580 917	13 055 001	-42,19
KOREA, REPUBLIC OF	6 439 614	5 883 328	-8,64	17 926 116	18 757 958	4,64
TAIWAN	7 230 136	6 265 446	-13,34	33 830 746	32 207 787	-4,80
CHINA	22 739 660	94 034 176	313,52	101 080 414	296 334 768	193,17
MONGOLIA	7 223	0	-100,00	39 690	0	-100,00
PAPUA NEW GUINEA	1 897 572	1 837 583	-3,16	7 792 763	7 893 903	1,30
THAILAND	9 001 306	9 086 570	0,95	47 575 257	51 428 361	8,10
SINGAPORE	8 316 283	6 142 852	-26,13	59 641 435	49 799 165	-16,50
PHILIPPINES	14 286 280	18 079 618	26,55	45 307 423	58 627 110	29,40
MALAYSIA	28 164 334	30 721 412	9,08	98 930 799	116 738 396	18,00
MYANMAR	1 535 285	1 137 575	-25,90	6 179 402	5 084 827	-17,71
CAMBODIA	475 630	1 060 066	122,88	2 150 344	5 808 859	170,14
BRUNEI DARUSSALAM	521 116	488 806	-6,20	2 203 984	2 230 814	1,22
LAO PEOPLE'S DEM. REP.	69 574	264 449	280,10	341 294	1 307 463	283,09
NEPAL	97 966	49 478	-49,49	361 757	198 848	-45,03
VIET NAM	7 707 062	4 748 504	-38,39	31 233 482	20 109 585	-35,62
MALDIVES	1 199	25 760	2 048,46	3 403	10 074	196,03
INDIA	2 037 252	2 185 331	7,27	9 654 805	12 372 269	28,15
PAKISTAN	4 104 767	3 112 747	-24,17	13 514 600	10 323 959	-23,61
BANGLADESH	3 017 610	2 274 534	-24,62	8 044 771	6 623 630	-17,67
SRI LANKA	2 363 928	1 737 098	-26,52	8 112 407	7 308 092	-9,91
AFGHANISTAN	122 885	240 040	95,34	430 201	876 843	103,82
IRAQ	990 421	1 975 508	99,46	4 416 608	7 961 285	80,26

TABEL 5. PERKEMBANGAN EKSPOR INDONESIA MENURUT KOMODITI DAN NEGARA TUJUAN

JENIS BARANG	BERAT BERSIH (KG)		PERUB	NILAI FOB (US \$)		PERUB
	JAN-DES 2011	JAN-DES 2012	%	JAN-DES 2011	JAN-DES 2012	%
	(1)	(2)	(3)	(4)	(5)	(6)
IRAN (ISLAMIC REPUBLIC OF)	3 667 046	1 703 578	-53,54	13 210 571	6 200 423	-53,06
SAUDI ARABIA	18 912 475	20 626 873	9,06	79 946 509	87 712 547	9,71
ISRAIL	1 627 918	1 742 815	7,06	7 318 172	7 515 865	2,70
KUWAIT	609 410	502 486	-17,55	2 598 084	2 267 884	-12,71
JORDAN	2 350 687	2 679 195	13,97	9 148 257	11 320 221	23,74
LEBANON	1 077 666	1 200 972	11,44	4 520 197	5 131 777	13,53
YEMEN	2 885 057	4 094 680	41,93	12 288 545	18 550 228	50,96
OMAN	639 405	478 413	-25,18	2 757 339	2 196 586	-20,34
SYRIA ARAB REPUBLIC	1 825 612	1 018 062	-44,23	4 675 047	2 500 892	-46,51
TURKEY	4 896 359	3 208 330	-34,48	17 285 613	13 072 786	-24,37
UNITED ARAB EMIRATES	16 877 111	17 035 404	0,94	70 263 827	68 883 416	-1,96
QATAR	561 759	631 077	12,34	2 287 198	2 927 888	28,01
BAHRAIN	190 391	160 606	-15,64	808 401	742 474	-8,16
CYPRUS	139 315	192 474	38,16	566 124	1 043 926	84,40
EGYPT	10 409 496	8 495 719	-18,38	37 142 691	32 594 982	-12,24
LIBYAN ARAB JAMAHIRIYA	621 045	2 362 675	280,44	2 511 895	10 581 269	321,25
MOROCCO	535 770	361 266	-32,57	1 861 909	1 309 874	-29,65
TUNISIA	55 610	132 475	138,22	253 209	403 349	59,29
ALGERIA	1 217 685	1 576 272	29,45	4 203 199	5 735 497	36,46
SUDAN	537 968	958 667	78,20	2 284 753	3 987 794	74,54
LESOTHO	0	12 479	-	0	49 985	-
ETHIOPIA	174 394	190 099	9,01	839 206	923 369	10,03
TANZANIA, UNITED REP. OF	11 105	34 839	213,72	68 827	153 333	122,78
MADAGASCAR	8 982	27 589	207,16	32 837	102 807	213,08
KENYA	163 804	383 301	134,00	733 772	1 817 888	147,75
REUNION	71 928	51 766	-28,03	321 090	240 845	-24,99
MOZAMBIQUE	688	0	-100,00	9 289	0	-100,00
BOTSWANA	0	6 161	-	0	33 886	-
TOGO	5 481	26 841	389,71	21 161	162 255	666,76
GHANA	428 554	439 383	2,53	1 342 893	1 409 763	4,98
LIBERIA	21 246	96	-99,55	90 481	678	-99,25
GUINEA	979	229	-76,61	937	991	5,76
ANGOLA	21 082	11 409	-45,88	106 750	70 719	-33,75
CONGO	440	9 309	2 015,68	284	39 919	13 955,99
CAMEROON	9 377	34 089	263,54	38 313	148 196	286,80
NIGERIA	2 333 302	1 734 863	-25,65	10 305 225	7 610 973	-26,14
SIERRA LEONE	0	82	-	0	3 650	-
GABON	0	45 691	-	0	181 413	-
COTE D'IVOIRE	19 979	28 272	41,51	107 840	140 593	30,37
SENEGAL	271 074	71 301	-73,70	985 577	246 199	-75,02
MAURITANIA	8 477	0	-100,00	40 386	0	-100,00
BENIN	2 476	2 167	-12,48	10 345	9 842	-4,86
BURKINA FASO	9 400	0	-100,00	49 998	0	-100,00
SEYCHELLES	1 280	170	-86,72	3 221	1 655	-48,62
UGANDA	111 144	52 789	-52,50	239 267	253 897	6,11
CENTRAL AFRICAN REPUBLIC	0	4 365	-	0	20 123	-
CHAD	0	3 175	-	0	13 663	-
DJIBOUTI	19 806	80 687	307,39	82 638	446 595	440,42
SWAZILAND	23 358	11 361	-51,36	171 600	45 801	-73,31
SOUTH AFRICA	5 021 551	5 069 259	0,95	20 715 139	20 799 510	0,41
ZIMBABWE	16 950	16 423	-3,11	108 083	88 288	-18,31
ZAMBIA	16	0	-100,00	5	0	-100,00
MALAWI	8 509	54 577	541,40	32 261	170 778	429,36
COMOROS	0	1 272	-	0	3 966	-
MAURITIUS	603 060	426 784	-29,23	2 339 578	1 698 661	-27,39
AUSTRALIA	24 624 537	27 179 021	10,37	106 432 777	124 785 473	17,24
NEW ZEALAND	5 945 954	6 280 639	5,63	25 952 162	27 639 238	6,50
GUAM	34 349	34 352	0,01	151 304	142 048	-6,12
PALAU	0	55	-	0	556	-
NEW CALEDONIA	26 754	75 219	181,15	121 392	337 677	178,17
SAINT VINCENT AND THE GRENADINES	10 830	70	-99,35	35 693	219	-99,39
VANUATU	43 872	22 110	-49,60	200 776	93 659	-53,35
WALLIS AND FUTUNA ISLANDS	0	12	-	0	1 088	-
AMERICAN SAMOA	0	4 873	-	0	21 610	-
COOK ISLANDS	24	0	-100,00	326	0	-100,00
FIJI	164 588	166 376	1,09	735 610	797 166	8,37
SAMOA	16 280	9 778	-39,94	79 052	44 763	-43,38
SOLOMON ISLANDS	510	200	-60,78	2 230	485	-78,25
EAST TIMOR	1 025 464	1 358 015	32,43	3 004 524	3 764 174	25,28
UNITED STATES	144 887 169	133 110 245	-8,13	642 228 619	579 500 115	-9,77
CANADA	5 483 448	4 258 766	-22,33	23 793 140	18 412 988	-22,61
MEXICO	3 722 782	5 219 462	40,20	13 452 392	18 975 171	41,05
GUATEMALA	318 703	296 184	-7,07	1 283 284	1 246 721	-2,85
HONDURAS	190 432	200 950	5,52	781 650	818 613	4,73
NICARAGUA	79 016	71 598	-9,39	279 621	296 618	6,08
PANAMA	944 207	903 716	-4,29	4 214 294	3 916 987	-7,05
SURINAME	70 600	60 345	-14,53	236 324	212 773	-9,97

TABEL 5. PERKEMBANGAN EKSPOR INDONESIA MENURUT KOMODITI DAN NEGARA TUJUAN

JENIS BARANG	BERAT BERSIH (KG)		PERUB	NILAI FOB (US \$)		PERUB
	JAN-DES 2011	JAN-DES 2012	%	JAN-DES 2011	JAN-DES 2012	%
	(1)	(2)	(3)	(4)	(5)	(6)
CHILE	630 780	696 156	10,36	2 441 234	2 426 879	-0,59
VENEZUELA	817 241	683 263	-16,39	3 131 944	2 651 312	-15,35
ARGENTINA	1 145 039	1 022 039	-10,74	4 651 802	3 996 541	-14,09
BRAZIL	3 003 133	5 699 683	89,79	11 745 635	21 649 726	84,32
COLOMBIA	1 283 700	1 965 323	53,10	3 689 185	5 428 170	47,14
BOLIVIA	645 214	534 594	-17,14	2 543 289	1 970 421	-22,52
URUGUAY	691 539	326 128	-52,84	2 524 962	1 378 366	-45,41
PARAGUAY	509 260	476 597	-6,41	2 021 898	2 059 099	1,84
ECUADOR	255 920	421 117	64,55	972 840	1 558 543	60,21
PERU	1 033 285	1 256 679	21,62	4 323 201	4 827 070	11,65
GUYANA	4 711	13 237	180,98	17 435	75 211	331,38
TRINIDAD AND TOBAGO	32 783	22 912	-30,11	118 105	79 611	-32,59
JAMAICA	273 716	81 676	-70,16	1 123 134	276 215	-75,41
PUERTO RICO	1 275 298	1 203 531	-5,63	5 137 646	4 848 399	-5,63
BELIZE	0	9 177	-	0	46 770	-
DOMINICAN REPUBLIC	298 081	290 956	-2,39	1 036 071	1 177 238	13,63
EL SALVADOR	223 030	244 007	9,41	1 060 547	1 116 097	5,24
COSTA RICA	503 113	435 748	-13,39	2 328 895	1 942 913	-16,57
HAITI	94 717	158 376	67,21	406 194	692 335	70,44
BARBADOS	19 036	29 577	55,37	81 428	127 040	56,02
ARUBA	21 936	10 554	-51,89	70 066	36 877	-47,37
BERMUDA	14 936	4 539	-69,61	53 630	16 305	-69,60
CAPE VERDE	0	5	-	0	88	-
DOMINICA	10 146	0	-100,00	43 494	0	-100,00
FRENCH POLYNESIA	11 896	373	-96,86	52 043	1 395	-97,32
MARTINIQUE	73 623	21 150	-71,27	286 171	83 708	-70,75
NETHERLANDS ANTILLES	1	365	36 400,00	10	971	9 610,00
GUADELOUPE	19 441	22 467	15,57	82 602	88 966	7,70
UNITED KINGDOM	17 185 461	13 110 218	-23,71	70 137 613	58 607 329	-16,44
NETHERLANDS	11 249 000	9 819 631	-12,71	50 438 377	42 575 987	-15,59
FRANCE	5 102 165	4 574 445	-10,34	23 624 501	19 570 033	-17,16
GERMANY, FED. REP. OF	24 293 565	17 204 311	-29,18	147 480 455	107 139 902	-27,35
AUSTRIA	303 316	47 616	-84,30	1 303 128	263 888	-79,75
BELGIUM	12 893 604	10 946 944	-15,10	60 714 329	47 020 607	-22,55
SWITZERLAND	362 522	80 563	-77,78	1 864 455	313 041	-83,21
LUXEMBOURG	1 192 507	1 132 634	-5,02	6 259 922	5 603 450	-10,49
DENMARK	1 871 235	1 389 765	-25,73	6 042 153	3 905 177	-35,37
NORWAY	109 701	132 499	20,78	545 375	600 679	10,14
SWEDEN	767 655	492 523	-35,84	3 714 535	2 321 929	-37,49
FINLAND	311 746	399 072	28,01	1 305 048	1 183 777	-9,29
IRELAND	401 925	366 986	-8,69	1 147 103	995 992	-13,17
ITALY	14 173 543	9 277 452	-34,54	69 625 836	42 171 307	-39,43
SPAIN	3 231 144	2 021 855	-37,43	16 636 426	9 851 667	-40,78
PORTUGAL	479 764	310 036	-35,38	2 416 067	1 395 101	-42,26
ICELAND	50 980	10 092	-80,20	230 715	45 178	-80,42
GREECE	712 058	668 880	-6,06	3 441 868	3 174 066	-7,78
THE DEMOCRATIC REPUBLIC OF THE CC	0	40 763	-	0	175 175	-
HUNGARY	398	328	-17,59	16 193	6 041	-62,69
POLAND	2 184 938	2 620 177	19,92	11 248 234	13 723 482	22,01
ROMANIA	74 666	62 058	-16,89	405 105	357 072	-11,86
BULGARIA	33 996	47 598	40,01	171 888	212 128	23,41
ALBANIA	79 246	0	-100,00	270 911	0	-100,00
ARMENIA	0	3 173	-	0	14 384	-
AZERBAIJAN	50 252	47 983	-4,52	204 919	151 396	-26,12
BELARUS	49 798	0	-100,00	219 065	0	-100,00
KAZAKHSTAN	28 205	10 855	-61,51	68 611	44 041	-35,81
MOLDOVA, REPUBLIC OF	0	21 180	-	0	116 133	-
TURKMENISTAN	697	0	-100,00	5 042	0	-100,00
UKRAINE	502 930	418 820	-16,72	2 205 588	1 670 468	-24,26
UZBEKISTAN	23 955	0	-100,00	110 525	0	-100,00
LITHUANIA	346 409	314 384	-9,24	1 738 492	1 645 855	-5,33
LATVIA	952 491	946 788	-0,60	4 044 956	3 782 118	-6,50
ESTONIA	2 184 698	3 419 815	56,53	10 153 042	15 138 415	49,10
GEORGIA	683 624	552 129	-19,23	3 029 330	2 636 463	-12,97
CROATIA	26 414	84 489	219,86	205 604	486 359	136,55
MALTA	8 652	17 055	97,12	39 298	74 806	90,36
SLOVAKIA	8 814	11 103	25,97	173 150	48 621	-71,92
SLOVENIA	890 977	634 774	-28,76	4 091 861	2 643 659	-35,39
CZECH REPUBLIC	172 146	132 619	-22,96	1 367 384	1 371 489	0,30
REP. OF MACEDONIA	22 794	22 160	-2,78	133 546	118 772	-11,06
RUSSIA FEDERATION	4 579 095	4 386 542	-4,21	18 551 209	17 565 649	-5,31
-SHEET	67 332 950	66 682 083	-0,97	319 001 304	218 655 873	-31,46
JAPAN	5 052 383	4 779 314	-5,40	24 998 232	16 526 500	-33,89
HONG KONG	20 260	324 180	1 500,10	101 722	950 878	834,78
KOREA, REPUBLIC OF	611 870	447 360	-26,89	3 078 708	1 437 803	-53,30
TAIWAN	10 860 030	9 884 556	-8,98	50 796 577	33 324 251	-34,40

TABEL 5. PERKEMBANGAN EKSPOR INDONESIA MENURUT KOMODITI DAN NEGARA TUJUAN

JENIS BARANG	BERAT BERSIH (KG)		PERUB	NILAI FOB (US \$)		PERUB
	JAN-DES 2011	JAN-DES 2012	%	JAN-DES 2011	JAN-DES 2012	%
	(1)	(2)	(3)	(4)	(5)	(6)
CHINA	12 318 018	11 457 507	-6,99	56 915 592	36 815 330	-35,32
SINGAPORE	6 474 520	6 259 856	-3,32	31 423 814	19 740 985	-37,18
PHILIPPINES	60 480	140 961	133,07	307 642	433 438	40,89
MALAYSIA	1 312 262	477 560	-63,61	5 169 732	1 183 992	-77,10
INDIA	8 365 887	11 023 133	31,76	38 896 480	34 981 840	-10,06
PAKISTAN	320 660	1 268 226	295,50	1 477 405	4 104 812	177,84
SRI LANKA	141 120	380 160	169,39	653 124	1 267 027	93,99
IRAN (ISLAMIC REPUBLIC OF)	0	383 040	-	0	1 114 701	-
SAUDI ARABIA	0	20 160	-	0	64 109	-
ISRAIL	141 119	735 840	421,43	639 274	2 615 457	309,13
TURKEY	1 307 649	1 656 960	26,71	6 064 305	5 419 323	-10,64
UNITED ARAB EMIRATES	27 459	36 612	33,33	156 059	119 538	-23,40
SOUTH AFRICA	175 705	76 800	-56,29	922 425	246 762	-73,25
MAURITIUS	138	0	-100,00	429	0	-100,00
AUSTRALIA	62 820	745 920	1 087,39	188 954	2 591 641	1 271,57
EAST TIMOR	0	300	-	0	702	-
UNITED STATES	10 747 542	7 930 974	-26,21	51 470 393	26 577 200	-48,36
CANADA	282 240	221 760	-21,43	1 429 041	791 987	-44,58
MEXICO	20 160	20 160	0,00	108 259	66 528	-38,55
CHILE	37 506	141 120	276,26	144 928	556 416	283,93
ARGENTINA	152 010	190 476	25,30	774 395	627 493	-18,97
BRAZIL	1 020 376	1 223 040	19,86	5 093 084	4 406 456	-13,48
NORFOLK ISLANDS	60 480	0	-100,00	316 915	0	-100,00
UNITED KINGDOM	40 353	40 320	-0,08	161 330	142 935	-11,40
NETHERLANDS	1 948 882	820 560	-57,90	9 609 107	2 939 072	-69,41
FRANCE	568 751	588 960	3,55	2 863 154	1 790 222	-37,47
GERMANY, FED. REP. OF	1 538 694	1 641 790	6,70	7 540 606	5 628 935	-25,35
BELGIUM	559 680	1 694 400	202,74	2 705 326	5 548 082	105,08
LUXEMBOURG	249 599	556 800	123,08	1 218 462	1 608 612	32,02
FINLAND	207	0	-100,00	751	0	-100,00
ITALY	466 559	364 145	-21,95	2 407 720	1 105 365	-54,09
SPAIN	81 674	81 456	-0,27	332 521	208 465	-37,31
PORTUGAL	0	40 320	-	0	129 629	-
GREECE	0	20 160	-	0	69 149	-
POLAND	18 306	36 612	100,00	84 757	147 363	73,87
UKRAINE	402 731	54 918	-86,36	2 017 687	193 312	-90,42
UZBEKISTAN	18 306	0	-100,00	107 822	0	-100,00
LITHUANIA	38 466	36 612	-4,82	155 749	130 339	-16,31
LATVIA	73 224	0	-100,00	345 617	0	-100,00
ESTONIA	58 560	120 960	106,56	274 512	394 733	43,79
SLOVENIA	134 400	135 368	0,72	705 984	503 844	-28,63
RUSSIA FEDERATION	1 561 864	622 727	-60,13	7 342 710	2 150 647	-70,71
-CRUMB RUBBER	2 435 595 684	2 339 706 736	-3,94	11 209 316 875	7 523 634 760	-32,88
JAPAN	381 637 855	384 145 675	0,66	1 758 327 768	1 237 624 895	-29,61
HONG KONG	20 160	0	-100,00	88 956	0	-100,00
KOREA, REPUBLIC OF	119 134 957	141 887 340	19,10	540 332 958	454 608 388	-15,87
TAIWAN	19 696 498	17 519 040	-11,06	90 691 838	56 450 618	-37,76
CHINA	394 822 166	425 831 740	7,85	1 817 153 933	1 379 058 904	-24,11
THAILAND	98 000	0	-100,00	413 284	0	-100,00
SINGAPORE	96 706 635	57 200 640	-40,85	437 855 139	184 661 947	-57,83
PHILIPPINES	5 544 000	6 168 960	11,27	24 993 536	20 153 874	-19,36
MALAYSIA	1 684 547	3 315 700	96,83	7 599 442	8 746 206	15,09
VIET NAM	1 801 798	0	-100,00	8 089 553	0	-100,00
INDIA	60 201 938	96 825 366	60,83	276 187 526	310 082 945	12,27
PAKISTAN	3 124 792	3 931 200	25,81	13 873 504	12 496 200	-9,93
SRI LANKA	403 200	221 760	-45,00	1 903 383	676 521	-64,46
IRAN (ISLAMIC REPUBLIC OF)	14 424 454	3 911 040	-72,89	66 090 541	11 600 194	-82,45
ISRAIL	3 931 192	6 531 840	66,15	17 790 536	22 521 765	26,59
JORDAN	0	151 200	-	0	500 306	-
TURKEY	65 997 089	49 599 900	-24,85	303 603 857	157 667 169	-48,07
UNITED ARAB EMIRATES	161 280	766 080	375,00	902 571	2 500 575	177,05
EGYPT	7 198 379	5 767 860	-19,87	33 082 758	18 305 850	-44,67
TANZANIA, UNITED REP. OF	40 320	0	-100,00	161 079	0	-100,00
KENYA	1 068 478	1 169 280	9,43	5 205 782	3 654 145	-29,81
CAMEROON	201 600	0	-100,00	673 134	0	-100,00
SENEGAL	0	504 000	-	0	1 858 852	-
DJIBOUTI	201 600	0	-100,00	841 680	0	-100,00
SOUTH AFRICA	26 449 911	27 457 920	3,81	125 410 121	88 403 736	-29,51
AUSTRALIA	4 656 955	4 213 440	-9,52	21 644 696	13 799 362	-36,25
AMERICAN SAMOA	106 400	0	-100,00	574 747	0	-100,00
UNITED STATES	570 831 759	545 592 215	-4,42	2 612 811 112	1 746 066 260	-33,17
CANADA	71 502 267	70 283 220	-1,70	330 320 592	225 738 045	-31,66
MEXICO	16 942 787	18 684 540	10,28	77 653 519	62 166 120	-19,94
PANAMA	100 800	100 800	0,00	480 025	301 780	-37,13
CHILE	1 552 320	1 290 240	-16,88	7 051 280	4 560 209	-35,33
VENEZUELA	8 522 638	5 784 660	-32,13	38 154 978	19 295 218	-49,43

TABEL 5. PERKEMBANGAN EKSPOR INDONESIA MENURUT KOMODITI DAN NEGARA TUJUAN

JENIS BARANG	BERAT BERSIH (KG)		PERUB	NILAI FOB (US \$)		PERUB
	JAN-DES 2011	JAN-DES 2012	%	JAN-DES 2011	JAN-DES 2012	%
	(1)	(2)	(3)	(4)	(5)	(6)
ARGENTINA	26 536 856	29 495 340	11,15	122 775 118	94 180 801	-23,29
BRAZIL	92 275 215	68 515 300	-25,75	431 078 725	220 853 743	-48,77
COLOMBIA	5 643 678	5 311 600	-5,88	26 188 697	17 026 911	-34,98
ECUADOR	5 604 480	1 350 720	-75,90	26 590 700	4 236 727	-84,07
PERU	1 411 197	725 760	-48,57	6 651 941	2 066 365	-68,94
COSTA RICA	1 169 280	0	-100,00	5 920 154	0	-100,00
DOMINICA	68 040	45 360	-33,33	310 382	150 348	-51,56
UNITED KINGDOM	26 235 555	20 003 900	-23,75	122 116 219	64 118 381	-47,49
NETHERLANDS	60 616 007	42 024 920	-30,67	278 771 492	135 079 206	-51,54
FRANCE	64 509 213	48 130 040	-25,39	300 954 084	155 276 442	-48,41
GERMANY, FED. REP. OF	57 807 774	57 468 680	-0,59	269 636 094	185 221 890	-31,31
BELGIUM	28 035 832	37 941 120	35,33	123 932 257	117 366 794	-5,30
LUXEMBOURG	3 687 520	4 455 360	20,82	16 110 632	14 782 261	-8,25
SWEDEN	927 360	927 360	0,00	4 258 629	3 140 330	-26,26
FINLAND	17 821 437	12 277 440	-31,11	84 185 015	40 716 269	-51,63
IRELAND	2 086 557	1 814 400	-13,04	9 441 903	5 810 826	-38,46
ITALY	29 252 141	19 865 160	-32,09	137 254 983	63 970 751	-53,39
SPAIN	58 499 245	39 299 400	-32,82	273 577 036	127 293 351	-53,47
PORTUGAL	0	262 080	-	0	742 210	-
HUNGARY	6 617 520	2 424 240	-63,37	30 489 057	8 619 872	-71,73
POLAND	19 953 627	16 503 480	-17,29	93 717 591	53 342 425	-43,08
ROMANIA	20 528 756	21 421 260	4,35	95 498 843	68 360 076	-28,42
BULGARIA	3 288 600	2 698 920	-17,93	15 083 004	8 787 278	-41,74
BELARUS	100 800	0	-100,00	553 342	0	-100,00
UKRAINE	141 120	0	-100,00	637 550	0	-100,00
LITHUANIA	3 790 080	3 286 080	-13,30	18 610 952	10 390 691	-44,17
LATVIA	2 419 199	6 793 920	180,83	11 271 722	21 346 583	89,38
ESTONIA	0	483 840	-	0	1 354 752	-
SLOVENIA	10 191 437	5 262 160	-48,37	46 981 422	16 658 413	-64,54
RUSSIA FEDERATION	7 610 383	12 063 240	58,51	36 755 503	39 240 980	6,76
-CREPE	43 308 574	30 429 660	-29,74	206 786 352	103 090 586	-50,15
JAPAN	964 787	309 120	-67,96	4 769 110	1 169 573	-75,48
KOREA, REPUBLIC OF	222	20 160	8 981,08	750	68 544	9 039,20
CHINA	794 880	39 840	-94,99	3 384 668	131 076	-96,13
THAILAND	120 958	0	-100,00	573 225	0	-100,00
SINGAPORE	1 081 020	0	-100,00	5 170 450	0	-100,00
MALAYSIA	80 640	8 820	-89,06	354 111	32 266	-90,89
VIET NAM	1 466	0	-100,00	65 485	0	-100,00
INDIA	201 600	0	-100,00	636 048	0	-100,00
ISRAEL	80 640	60 480	-25,00	359 412	207 205	-42,35
TURKEY	80 640	0	-100,00	359 453	0	-100,00
UNITED ARAB EMIRATES	907 200	0	-100,00	4 086 627	0	-100,00
MOROCCO	20 160	0	-100,00	115 678	0	-100,00
KENYA	40 320	0	-100,00	177 335	0	-100,00
NEW ZEALAND	20 160	0	-100,00	91 728	0	-100,00
UNITED STATES	26 207 389	18 606 720	-29,00	124 729 292	62 876 767	-49,59
CANADA	5 477 920	6 195 840	13,11	26 630 049	20 532 211	-22,90
MEXICO	241 919	141 120	-41,67	1 168 271	469 394	-59,82
CHILE	20 160	0	-100,00	107 150	0	-100,00
ARGENTINA	80 640	0	-100,00	395 338	0	-100,00
BRAZIL	30 240	27 720	-8,33	136 584	108 939	-20,24
UNITED KINGDOM	20 160	0	-100,00	114 106	0	-100,00
NETHERLANDS	1 213	0	-100,00	5 242	0	-100,00
FRANCE	564 480	342 720	-39,29	2 719 907	1 228 571	-54,83
GERMANY, FED. REP. OF	1 249 920	423 360	-66,13	5 985 726	1 423 076	-76,23
BELGIUM	60 480	20 160	-66,67	285 144	61 730	-78,35
ITALY	4 394 880	3 951 360	-10,09	21 664 467	13 744 747	-36,56
SPAIN	483 840	181 440	-62,50	2 287 554	669 272	-70,74
GREECE	60 480	100 800	66,67	297 764	367 215	23,32
MONTENEGRO	20 160	0	-100,00	115 678	0	-100,00
-BUNGKIL KELAPA	182 832 215	356 237 368	94,84	33 660 969	61 448 557	82,55
JAPAN	810 028	810 000	0,00	185 146	180 225	-2,66
HONG KONG	0	355	-	0	1 041	-
KOREA, REPUBLIC OF	127 170 833	290 288 549	128,27	23 488 379	52 469 627	123,39
TAIWAN	0	38 000	-	0	7 850	-
CHINA	2 885 000	21 700 000	652,17	580 915	3 424 600	489,52
THAILAND	0	24 715 387	-	0	1 585 612	-
SINGAPORE	0	12	-	0	20	-
PHILIPPINES	0	1 430 000	-	0	739 310	-
MALAYSIA	30 000	317 100	957,00	2 964	86 448	2 816,60
VIET NAM	26 500 000	11 073 910	-58,21	4 830 100	1 896 593	-60,73
INDIA	19 274 629	5 500 000	-71,47	3 262 127	973 500	-70,16
SAUDI ARABIA	0	250 000	-	0	57 500	-
AUSTRALIA	37 550	112 025	198,34	7 464	22 611	202,93
EAST TIMOR	5 705	2 030	-64,42	8 816	3 620	-58,94

TABEL 5. PERKEMBANGAN EKSPOR INDONESIA MENURUT KOMODITI DAN NEGARA TUJUAN

JENIS BARANG	BERAT BERSIH (KG)		PERUB	NILAI FOB (US \$)		PERUB
	JAN-DES 2011	JAN-DES 2012	%	JAN-DES 2011	JAN-DES 2012	%
	(1)	(2)	(3)	(4)	(5)	(6)
NETHERLANDS	6 118 470	0	-100,00	1 295 058	0	-100,00
-DEDAK/BEKATUL	350 249 963	415 379 517	18,60	69 463 314	89 723 556	29,17
JAPAN	55 303 509	43 121 280	-22,03	11 170 252	9 367 842	-16,14
KOREA, REPUBLIC OF	134 600 000	217 142 600	61,32	25 668 875	46 606 163	81,57
TAIWAN	0	354 334	-	0	76 840	-
CHINA	50 000	2 008 000	3 916,00	26 060	893 977	3 330,46
THAILAND	600 000	0	-100,00	112 440	0	-100,00
SINGAPORE	6 000 000	300	-100,00	1 200 000	487	-99,96
PHILIPPINES	3 202 000	18 335 000	472,61	709 252	3 778 798	432,79
MALAYSIA	0	358 000	-	0	80 698	-
VIET NAM	150 494 406	133 945 000	-11,00	30 576 348	28 854 349	-5,63
EAST TIMOR	48	115 003	239 489,58	87	64 402	73 925,29
-LAINNYA	3 130 857 773	3 640 923 979	16,29	400 664 924	474 428 775	18,41
JAPAN	11 669 432	9 887 961	-15,27	5 151 486	4 108 053	-20,25
HONG KONG	8 003	0	-100,00	4 850	0	-100,00
KOREA, REPUBLIC OF	297 488 727	336 934 887	13,26	37 916 777	39 351 892	3,78
TAIWAN	2 491 657	3 383 030	35,77	1 272 708	2 135 179	67,77
CHINA	152 872 475	342 082 314	123,77	15 302 412	37 333 861	143,97
PAPUA NEW GUINEA	30	0	-100,00	125	0	-100,00
THAILAND	139 283 900	182 442 349	30,99	12 802 962	14 828 034	15,82
SINGAPORE	492 486	498 004	1,12	535 626	1 346 179	151,33
PHILIPPINES	48 713 722	9 997 260	-79,48	5 168 314	1 016 061	-80,34
MALAYSIA	1 617 959	1 061 335	-34,40	802 537	647 109	-19,37
MYANMAR	0	1 600	-	0	47 386	-
BRUNEI DARUSSALAM	27 295	128 850	372,06	26 406	141 905	437,40
NEPAL	2 118	2 570	21,34	32 859	37 928	15,43
VIET NAM	128 241 500	151 277 376	17,96	16 073 544	19 076 782	18,68
MALDIVES	2 053	0	-100,00	1 113	0	-100,00
INDIA	4 525 602	249 001	-94,50	2 015 633	860 379	-57,31
PAKISTAN	3 297 700	4 713 070	42,92	387 725	771 189	98,90
BANGLADESH	3 005 709	10 539 221	250,64	2 128 261	6 588 007	209,55
SRI LANKA	1 228 062	662 855	-46,02	1 332 051	767 996	-42,34
IRAN (ISLAMIC REPUBLIC OF)	323 000	703 000	117,65	327 785	791 081	141,34
SAUDI ARABIA	10 094 956	68 612 651	579,67	1 504 328	8 134 451	440,74
KUWAIT	200	0	-100,00	600	0	-100,00
JORDAN	0	1	-	0	12	-
LEBANON	0	5 000	-	0	1 920	-
YEMEN	379 990	0	-100,00	457 682	0	-100,00
TURKEY	35 096 731	15 116 000	-56,93	4 893 083	2 023 572	-58,64
UNITED ARAB EMIRATES	199 326	379 300	90,29	178 939	327 675	83,12
REUNION	20 000	0	-100,00	3 500	0	-100,00
GHANA	24 000	478 280	1 892,83	15 840	316 570	1 898,55
GUINEA	0	3	-	0	9	-
ANGOLA	0	105 000	-	0	52 500	-
CAMEROON	0	2 925	-	0	1 590	-
NIGERIA	200 000	340 000	70,00	147 500	255 000	72,88
COTE D'IVOIRE	19 000	0	-100,00	18 905	0	-100,00
SOUTH AFRICA	12 000 000	13 000 000	8,33	1 078 000	1 521 063	41,10
AUSTRALIA	787 975	325 750	-58,66	1 937 670	1 264 974	-34,72
NEW ZEALAND	798 854 773	617 469 310	-22,71	93 707 992	88 087 101	-6,00
GUAM	180	400	122,22	4 620	9 720	110,39
EAST TIMOR	1 930 046	2 689 196	39,33	209 018	270 170	29,26
UNITED STATES	7 640 039	84 357	-98,90	1 556 604	200 674	-87,11
CANADA	1 000	0	-100,00	2 695	0	-100,00
VENEZUELA	0	38 000	-	0	41 420	-
UNITED KINGDOM	71 002 204	49 900 000	-29,72	8 982 663	6 616 000	-26,35
NETHERLANDS	1 372 471 571	1 699 664 487	23,84	181 931 184	222 708 974	22,41
GERMANY, FED. REP. OF	1	17 000	1 699 900,00	5	18 214	364 180,00
BELGIUM	17 988	16 000 004	88 848,21	1 704	2 190 003	128 421,30
IRELAND	0	25 000 000	-	0	3 156 000	-
ITALY	9 515 050	0	-100,00	1 373 118	0	-100,00
SPAIN	0	29 500 000	-	0	3 637 500	-
GREECE	2 123 999	420 500	-80,20	481 875	464 473	-3,61
HUNGARY	0	19 000	-	0	22 044	-
POLAND	13 149 314	47 078 132	258,03	854 705	3 125 790	265,72
LITHUANIA	0	19 000	-	0	23 845	-
SLOVENIA	38 000	95 000	150,00	39 520	108 490	174,52
-MINYAK ATSIRI LAINNYA	3 984 206	7 488 485	87,95	156 687 111	84 055 672	-46,35
JAPAN	14 502	14 226	-1,90	649 711	476 877	-26,60
HONG KONG	21 008	6 425	-69,42	361 800	104 127	-71,22
KOREA, REPUBLIC OF	12 710	1 170	-90,79	119 331	44 328	-62,85
TAIWAN	29 923	15 216	-49,15	384 900	374 658	-2,66
CHINA	315 504	436 568	38,37	6 590 250	4 024 930	-38,93
PAPUA NEW GUINEA	1 629	0	-100,00	3 460	0	-100,00

TABEL 5. PERKEMBANGAN EKSPOR INDONESIA MENURUT KOMODITI DAN NEGARA TUJUAN

JENIS BARANG	BERAT BERSIH (KG)		PERUB	NILAI FOB (US \$)		PERUB
	JAN-DES 2011	JAN-DES 2012	%	JAN-DES 2011	JAN-DES 2012	%
	(1)	(2)	(3)	(4)	(5)	(6)
THAILAND	16 176	789	-95,12	38 447	39 447	2,60
SINGAPORE	757 889	535 141	-29,39	27 722 324	15 000 810	-45,89
PHILIPPINES	16	216	1 250,00	66	630	854,55
MALAYSIA	23 742	10 830	-54,38	211 841	162 530	-23,28
MYANMAR	0	632	-	0	7 161	-
BRUNEI DARUSSALAM	533	2 042	283,11	3 258	3 223	-1,07
NEPAL	2	0	-100,00	1 750	0	-100,00
VIET NAM	2 671	4 211	57,66	98 665	99 072	0,41
MALDIVES	16	555	3 368,75	852	759	-10,92
INDIA	578 396	397 803	-31,22	15 076 555	8 037 334	-46,69
PAKISTAN	8 648	17 043	97,07	539 579	135 882	-74,82
BANGLADESH	4 860	2 160	-55,56	30 046	19 224	-36,02
SRI LANKA	625	0	-100,00	44 225	0	-100,00
SAUDI ARABIA	4 048	1 284	-68,28	11 240	36 285	222,82
KUWAIT	500	100	-80,00	5 000	3 875	-22,50
SYRIA ARAB REPUBLIC	1 500	0	-100,00	15 000	0	-100,00
TURKEY	32 914	200	-99,39	921 614	7 750	-99,16
UNITED ARAB EMIRATES	36 474	17 636	-51,65	1 996 110	615 332	-69,17
QATAR	6	0	-100,00	619	0	-100,00
BAHRAIN	100	0	-100,00	15 400	0	-100,00
EGYPT	7 047	10 725	52,19	298 193	280 312	-6,00
NIGERIA	103	4 206	3 983,50	275	9 818	3 470,18
SEYCHELLES	136	0	-100,00	1 050	0	-100,00
SOUTH AFRICA	8 000	5 040	-37,00	154 000	82 980	-46,12
MAURITIUS	1 593	0	-100,00	3 392	0	-100,00
AUSTRALIA	6 105	16 577	171,53	163 930	208 662	27,29
NEW ZEALAND	258	190	-26,36	111 800	4 780	-95,72
GUAM	1	0	-100,00	2	0	-100,00
COOK ISLANDS	0	70	-	0	1 069	-
FIJI	351	275	-21,65	3 557	1 926	-45,85
EAST TIMOR	1 330	7 971	499,32	190	24 975	13 044,74
UNITED STATES	869 606	5 147 901	491,98	40 201 990	28 052 544	-30,22
CANADA	8 374	765	-90,86	288 668	24 155	-91,63
MEXICO	105 243	8 350	-92,07	2 378 253	306 411	-87,12
HONDURAS	6 539	0	-100,00	138 030	0	-100,00
ARGENTINA	766	811	5,87	25 124	25 536	1,64
BRAZIL	18 636	15 122	-18,86	697 580	512 508	-26,53
COLOMBIA	3 195	0	-100,00	93 100	0	-100,00
DOMINICAN REPUBLIC	4 083	29 186	614,82	86 756	579 518	567,99
ANTIGUA AND BARBUDA	19	0	-100,00	66	0	-100,00
FRENCH POLYNESIA	81	493	508,64	276	4 813	1 643,84
UNITED KINGDOM	83 433	48 242	-42,18	4 841 399	1 838 981	-62,02
NETHERLANDS	121 401	69 271	-42,94	7 095 324	3 764 466	-46,94
FRANCE	269 461	119 547	-55,63	16 100 762	4 644 751	-71,15
GERMANY, FED. REP. OF	151 107	207 384	37,24	8 180 774	4 492 169	-45,09
AUSTRIA	0	400	-	0	32 883	-
BELGIUM	4 833	19 757	308,79	283 219	688 297	143,03
SWITZERLAND	183 262	26 775	-85,39	11 242 393	1 946 118	-82,69
SWEDEN	1	0	-100,00	11	0	-100,00
IRELAND	0	25	-	0	1 125	-
ITALY	25 783	8 945	-65,31	841 509	233 533	-72,25
SPAIN	239 067	240 610	0,65	8 613 445	7 040 142	-18,27
ESTONIA	0	35 600	-	0	58 966	-
-WANGI-WANGIAN DARI MINYAK ATSIRI	107 169 807	90 960 389	-15,12	430 942 971	462 748 939	7,38
JAPAN	2 773 673	2 601 969	-6,19	17 787 617	17 096 398	-3,89
HONG KONG	1 988 792	1 921 851	-3,37	28 628 247	25 876 917	-9,61
KOREA, DEM. PEOPLE'S REP.	37 883	0	-100,00	60 013	0	-100,00
KOREA, REPUBLIC OF	1 440 078	2 726 475	89,33	3 777 006	7 617 486	101,68
TAIWAN	4 370 640	5 273 746	20,66	7 503 277	8 146 331	8,57
CHINA	1 373 582	817 747	-40,47	6 946 035	4 458 131	-35,82
MONGOLIA	19 038	22 499	18,18	52 175	73 326	40,54
MACAU	485	7 521	1 450,72	19 440	32 873	69,10
PAPUA NEW GUINEA	481 912	406 804	-15,59	1 514 951	1 732 534	14,36
THAILAND	8 444 703	9 370 144	10,96	46 003 087	51 482 197	11,91
SINGAPORE	5 172 540	4 841 501	-6,40	91 317 685	104 522 545	14,46
PHILIPPINES	31 092 307	13 087 411	-57,91	55 482 486	50 919 107	-8,22
MALAYSIA	9 594 977	13 032 177	35,82	36 941 419	47 497 423	28,57
MYANMAR	359 705	262 896	-26,91	3 205 810	1 576 816	-50,81
CAMBODIA	60 393	105 007	73,87	222 763	606 060	172,06
BRUNEI DARUSSALAM	806 074	658 693	-18,28	3 290 087	2 954 182	-10,21
LAO PEOPLE'S DEM. REP.	680	831	22,21	2 907	8 859	204,75
NEPAL	26 940	16 946	-37,10	62 056	56 863	-8,37
VIET NAM	1 629 929	3 417 544	109,67	12 898 714	14 916 490	15,64
MALDIVES	405 134	475 523	17,37	932 636	1 599 764	71,53
INDIA	2 275 242	2 208 997	-2,91	7 285 564	7 257 201	-0,39
PAKISTAN	1 295 196	918 608	-29,08	6 707 797	6 042 277	-9,92

TABEL 5. PERKEMBANGAN EKSPOR INDONESIA MENURUT KOMODITI DAN NEGARA TUJUAN

JENIS BARANG	BERAT BERSIH (KG)		PERUB	NILAI FOB (US \$)		PERUB
	JAN-DES 2011	JAN-DES 2012	%	JAN-DES 2011	JAN-DES 2012	%
	(1)	(2)	(3)	(4)	(5)	(6)
BANGLADESH	215 515	268 480	24,58	898 786	1 327 655	47,72
SRI LANKA	303 343	359 428	18,49	1 006 104	1 152 535	14,55
AFGHANISTAN	11 296	751 621	6 553,87	30 870	1 829 570	5 826,69
IRAQ	31 572	98 697	212,61	113 825	202 763	78,14
IRAN (ISLAMIC REPUBLIC OF)	911 870	154 506	-83,06	2 395 908	424 644	-82,28
SAUDI ARABIA	816 833	557 995	-31,69	2 615 740	2 260 096	-13,60
ISRAEL	666	723	8,56	14 348	18 122	26,30
KUWAIT	3 644	2 773	-23,90	63 668	67 838	6,55
JORDAN	47 736	81 267	70,24	287 417	285 347	-0,72
LEBANON	24 768	20 940	-15,46	63 349	88 739	40,08
YEMEN	1 228 198	1 540 008	25,39	2 926 558	4 091 954	39,82
OMAN	36 350	53	-99,85	63 271	2 588	-95,91
SYRIA ARAB REPUBLIC	5 613	0	-100,00	26 599	0	-100,00
TURKEY	1 015 359	17 248	-98,30	408 796	370 036	-9,48
UNITED ARAB EMIRATES	10 665 671	10 512 289	-1,44	38 716 629	34 891 034	-9,88
QATAR	19 619	22 061	12,45	112 785	123 793	9,76
BAHRAIN	3 406	6 835	100,68	14 422	57 346	297,63
CYPRUS	9 038	73 231	710,26	185 920	1 354 274	628,42
EGYPT	30 595	77 131	152,10	390 094	616 552	58,05
LIBYAN ARAB JAMAHIRIYA	221 019	583 591	164,05	708 643	1 783 716	151,71
MOROCCO	9 273	15 263	64,60	174 171	209 360	20,20
TUNISIA	12 822	4 231	-67,00	36 752	10 190	-72,27
ALGERIA	40 189	47 609	18,46	125 518	140 182	11,68
SUDAN	146 511	25 922	-82,31	639 311	93 039	-85,45
ERITREA	2 070	0	-100,00	4 577	0	-100,00
ETHIOPIA	0	33 746	-	0	59 925	-
TANZANIA, UNITED REP. OF	850 126	834 147	-1,88	2 186 662	2 508 766	14,73
MADAGASCAR	228 119	207 797	-8,91	244 017	67 341	-72,40
SOMALIA	12 600	37 800	200,00	23 188	66 226	185,60
KENYA	733 069	1 115 663	52,19	1 387 169	2 246 198	61,93
REUNION	177	224	26,55	496	628	26,61
MOZAMBIQUE	8 389	3 164	-62,28	11 075	17 272	55,95
EQUATORIAL GUINEA	42 376	18 904	-55,39	142 058	84 623	-40,43
TOGO	73 442	11 691	-84,08	272 995	30 574	-88,80
GHANA	714 146	888 886	24,47	2 266 054	2 325 439	2,62
LIBERIA	334	0	-100,00	392	0	-100,00
GUINEA	2 286	6 899	201,79	4 320	7 834	81,34
ANGOLA	554 823	373 331	-32,71	896 610	941 726	5,03
CONGO	47	5 004	10 546,81	34	16 361	48 020,59
CAMEROON	9 636	44 695	363,83	23 706	83 996	254,32
NIGERIA	2 495 615	1 070 302	-57,11	6 032 089	8 500 900	40,93
SIERRA LEONE	19 995	5 349	-73,25	50 842	21 479	-57,75
GABON	61 979	39 879	-35,66	199 628	130 679	-34,54
COTE D'IVOIRE	14 906	64 218	330,82	54 482	300 837	452,18
SENEGAL	652 171	584 684	-10,35	666 080	630 315	-5,37
MALI	18 981	0	-100,00	134 022	0	-100,00
BENIN	182 272	58 773	-67,76	998 970	113 192	-88,67
BURKINA FASO	2 232	1 352	-39,43	3 530	2 765	-21,67
GAMBIA	7 730	3 168	-59,02	15 904	14 104	-11,32
SEYCHELLES	30 998	18 715	-39,63	97 442	98 699	1,29
UGANDA	1 597 506	1 719 403	7,63	3 451 511	3 758 796	8,90
CENTRAL AFRICAN REPUBLIC	18 423	0	-100,00	124 956	0	-100,00
NIGER	1 113	0	-100,00	1 163	0	-100,00
DJIBOUTI	391 086	182 323	-53,38	669 972	278 712	-58,40
SAO TOME AND PRINCIPE	6 928	1 433	-79,32	22 125	3 613	-83,67
SOUTH AFRICA	234 055	200 056	-14,53	1 315 469	834 889	-36,53
ZIMBABWE	0	5 479	-	0	18 180	-
ZAMBIA	10 750	8 131	-24,36	29 151	29 694	1,86
MAURITIUS	269 166	450 297	67,29	732 454	1 194 067	63,02
RWANDA	104 450	62 295	-40,36	201 054	122 611	-39,02
VIRGIN ISLANDS (BRITISH)	3	0	-100,00	487	0	-100,00
AUSTRALIA	2 629 034	306 605	-88,34	5 373 204	1 763 826	-67,17
NEW ZEALAND	28 788	24 816	-13,80	162 208	217 310	33,97
MICRONESIA, FED. STATES OF	11 540	9 883	-14,36	21 042	32 380	53,88
GUAM	2 676	433	-83,82	71 400	6 724	-90,58
PALAU	15	235	1 466,67	194	10 385	5 253,09
NAURU	0	1 659	-	0	21 805	-
NEW CALEDONIA	4 762	1 570	-67,03	840 038	4 128	-99,51
NORTHERN MARIANA ISLANDS	13 766	8 220	-40,29	38 164	59 424	55,71
SAINT VINCENT AND THE GRENADINES	24	771	3 112,50	33	2 534	7 578,79
VANUATU	130 011	110 336	-15,13	272 632	322 392	18,25
WALLIS AND FUTUNA ISLANDS	7 780	5 010	-35,60	25 620	15 217	-40,60
AMERICAN SAMOA	775	2 163	179,10	2 997	1 186	-60,43
COOK ISLANDS	284	1 595	461,62	306	7 156	2 238,56
FIJI	239 290	213 926	-10,60	935 491	1 001 248	7,03
KIRIBATI	32 642	32 779	0,42	87 715	136 483	55,60
MARSHALL ISLANDS	103	240	133,01	118	716	506,78

TABEL 5. PERKEMBANGAN EKSPOR INDONESIA MENURUT KOMODITI DAN NEGARA TUJUAN

JENIS BARANG	BERAT BERSIH (KG)		PERUB	NILAI FOB (US \$)		PERUB
	JAN-DES 2011	JAN-DES 2012	%	JAN-DES 2011	JAN-DES 2012	%
(1)	(2)	(3)	(4)	(5)	(6)	(7)
SAMOA	27 758	10 416	-62,48	55 014	42 165	-23,36
SOLOMON ISLANDS	29 377	55 803	89,95	123 513	322 225	160,88
TONGA	68 634	2 003	-97,08	173 406	24 083	-86,11
TUVALU	2 834	1 289	-54,52	6 270	18 101	188,69
EAST TIMOR	2 325 374	1 824 218	-21,55	3 409 393	3 765 545	10,45
UNITED STATES	552 786	454 662	-17,75	2 476 706	2 715 210	9,63
CANADA	2 004	2 304	14,97	58 647	4 190	-92,86
MEXICO	21 131	1 415	-93,30	178 937	28 691	-83,97
SURINAME	26 318	21 845	-17,00	112 285	81 460	-27,45
CHILE	32 040	3 555	-88,90	59 724	25 286	-57,66
VENEZUELA	0	8	-	0	272	-
ARGENTINA	576	635	10,24	9 744	4 151	-57,40
BRAZIL	5 130	2 275	-55,65	91 338	77 805	-14,82
COLOMBIA	318	36 997	11 534,28	1 495	238 065	15 824,08
TRINIDAD AND TOBAGO	18 126	14 148	-21,95	23 845	44 381	86,12
JAMAICA	28	0	-100,00	47	0	-100,00
BELIZE	33 590	12 360	-63,20	123 707	33 588	-72,85
DOMINICAN REPUBLIC	0	60	-	0	87	-
EL SALVADOR	1	112	11 100,00	180	2 109	1 071,67
HAITI	214 863	288 966	34,49	413 136	507 252	22,78
BARBADOS	5 351	15 069	181,61	9 788	42 493	334,13
ANTIGUA AND BARBUDA	12	0	-100,00	35	0	-100,00
BERMUDA	4	66	1 550,00	37	198	435,14
CAPE VERDE	21 793	13 254	-39,18	82 486	51 535	-37,52
FRENCH GUIANA	161	0	-100,00	109	0	-100,00
FRENCH POLYNESIA	63	33	-47,62	149	47	-68,46
MARTINIQUE	153	4	-97,39	900	83	-90,78
NETHERLANDS ANTILLES	0	3	-	0	87	-
SAINT LUCIA	0	200	-	0	370	-
TURKS AND CAICOS ISLANDS	1	0	-100,00	17	0	-100,00
GUADELOUPE	82	2	-97,56	212	62	-70,75
UNITED KINGDOM	409 580	350 921	-14,32	2 862 010	2 510 514	-12,28
NETHERLANDS	167 952	231 719	37,97	1 202 365	972 872	-19,09
FRANCE	195 107	137 937	-29,30	1 741 585	2 479 888	42,39
GERMANY, FED. REP. OF	42 044	34 110	-18,87	743 359	1 375 062	84,98
AUSTRIA	106	2 282	2 052,83	4 729	17 549	271,09
BELGIUM	26 134	182 317	597,62	120 234	537 066	346,68
SWITZERLAND	515 700	170 616	-66,92	1 722 862	4 465 570	159,19
LUXEMBOURG	0	1	-	0	1	-
DENMARK	472	20	-95,76	3 140	292	-90,70
NORWAY	71	5	-92,96	6 049	6	-99,90
SWEDEN	2 245	14 055	526,06	11 589	29 852	157,59
FINLAND	4	0	-100,00	9	0	-100,00
IRELAND	0	1 000	-	0	9 677	-
ITALY	25 535	3 189	-87,51	60 637	27 391	-54,83
SPAIN	10 553	43 276	310,08	9 521	1 556 532	16 248,41
PORTUGAL	274	21	-92,34	14 409	164	-98,86
GREECE	11 393	3 193	-71,97	136 153	19 868	-85,41
THE DEMOCRATIC REPUBLIC OF THE C	179 215	213 560	19,16	423 754	381 674	-9,93
HUNGARY	5	0	-100,00	20	0	-100,00
POLAND	10 851	27 036	149,16	180 662	811 474	349,17
ROMANIA	106	0	-100,00	2 899	0	-100,00
BULGARIA	55	0	-100,00	890	0	-100,00
ALBANIA	11 229	0	-100,00	34 345	0	-100,00
AZERBAIJAN	400	277 774	69 343,50	14 044	916 814	6 428,15
KAZAKHSTAN	22 933	30 226	31,80	135 784	155 692	14,66
TURKMENISTAN	0	2 319	-	0	11 860	-
UKRAINE	48 204	141 111	192,74	1 079 683	3 518 984	225,93
UZBEKISTAN	0	49	-	0	5 988	-
LITHUANIA	634	250	-60,57	12 696	912	-92,82
GEORGIA	0	1	-	0	9	-
MALTA	11 018	20	-99,82	17 599	51	-99,71
SLOVAKIA	162	0	-100,00	1 221	0	-100,00
SLOVENIA	70	0	-100,00	133	0	-100,00
CZECH REPUBLIC	2	0	-100,00	20	0	-100,00
RUSSIA FEDERATION	174 947	156 838	-10,35	232 348	925 128	298,16
ROTAN OLAHAN	40 422 965	834 814	-97,93	42 131 096	1 625 927	-96,14
JAPAN	42 502	47 527	11,82	107 442	90 880	-15,41
HONG KONG	249 506	3 333	-98,66	273 461	4 523	-98,35
KOREA, REPUBLIC OF	76 998	0	-100,00	81 732	0	-100,00
TAIWAN	332 057	40 200	-87,89	200 611	61 344	-69,42
CHINA	33 938 690	3 475	-99,99	33 860 866	13 061	-99,96
THAILAND	701 981	8 800	-98,75	676 356	18 800	-97,22
SINGAPORE	2 582 591	25 000	-99,03	3 290 050	13 236	-99,60
PHILIPPINES	280	0	-100,00	48	0	-100,00
MALAYSIA	450 240	222 795	-50,52	583 823	453 881	-22,26

TABEL 5. PERKEMBANGAN EKSPOR INDONESIA MENURUT KOMODITI DAN NEGARA TUJUAN

JENIS BARANG	BERAT BERSIH (KG)		PERUB	NILAI FOB (US \$)		PERUB
	JAN-DES 2011	JAN-DES 2012	%	JAN-DES 2011	JAN-DES 2012	%
	(1)	(2)	(3)	(4)	(5)	(6)
NEPAL	24	0	-100,00	50	0	-100,00
VIET NAM	27 251	0	-100,00	40 230	0	-100,00
MALDIVES	977	100 980	10 235,72	2 125	33 562	1 479,39
INDIA	504 274	39 629	-92,14	524 129	71 122	-86,43
PAKISTAN	0	1 000	-	0	2 300	-
SRI LANKA	66 481	24 280	-63,48	110 078	83 398	-24,24
IRAN (ISLAMIC REPUBLIC OF)	5 614	0	-100,00	10 979	0	-100,00
SAUDI ARABIA	199 205	45 561	-77,13	119 886	20 854	-82,61
ISRAIL	162	75	-53,70	1 920	17	-99,11
KUWAIT	42 312	0	-100,00	24 968	0	-100,00
JORDAN	92 353	0	-100,00	108 285	0	-100,00
YEMEN	12 470	0	-100,00	11 358	0	-100,00
OMAN	7 499	0	-100,00	3 250	0	-100,00
SYRIA ARAB REPUBLIC	90 246	0	-100,00	106 510	0	-100,00
TURKEY	51 508	609	-98,82	56 948	1 685	-97,04
UNITED ARAB EMIRATES	76 613	2 024	-97,36	41 865	12 932	-69,11
CYPRUS	2 524	0	-100,00	10 485	0	-100,00
EGYPT	150 788	0	-100,00	165 972	0	-100,00
MOROCCO	24 815	0	-100,00	65 844	0	-100,00
SUDAN	7 656	0	-100,00	4 540	0	-100,00
REUNION	1 254	0	-100,00	641	0	-100,00
SENEGAL	12 800	0	-100,00	6 951	0	-100,00
MAURITIUS	6	0	-100,00	275	0	-100,00
AUSTRALIA	16 159	7 197	-55,46	27 668	4 397	-84,11
NEW ZEALAND	10 594	833	-92,14	37 171	2 889	-92,23
GUAM	860	300	-65,12	2 494	70	-97,19
NEW CALEDONIA	52	0	-100,00	93	0	-100,00
NORTHERN MARIANA ISLANDS	0	491	-	0	7 400	-
VANUATU	2 931	375	-87,21	1 927	577	-70,06
UNITED STATES	100 989	83 591	-17,23	312 244	232 479	-25,55
CANADA	1 226	4 522	268,84	2 864	6 667	132,79
CHILE	3 083	2 550	-17,29	3 231	6 970	115,72
ARGENTINA	69	0	-100,00	145	0	-100,00
BRAZIL	8 754	3 057	-65,08	9 777	3 260	-66,66
COLOMBIA	53	0	-100,00	94	0	-100,00
PERU	0	300	-	0	524	-
PUERTO RICO	0	50	-	0	5 435	-
DOMINICAN REPUBLIC	1 314	0	-100,00	1 963	0	-100,00
COSTA RICA	17	0	-100,00	73	0	-100,00
FRENCH POLYNESIA	1 453	0	-100,00	3 038	0	-100,00
NETHERLANDS ANTILLES	812	0	-100,00	892	0	-100,00
GUADELOUPE	0	300	-	0	679	-
UNITED KINGDOM	21 933	790	-96,40	24 298	5 386	-77,83
NETHERLANDS	26 847	355	-98,68	79 387	158	-99,80
FRANCE	34 619	1 963	-94,33	43 318	1 597	-96,31
GERMANY, FED. REP. OF	316 544	140 199	-55,71	811 183	380 994	-53,03
AUSTRIA	27	0	-100,00	23	0	-100,00
BELGIUM	21 593	350	-98,38	30 567	251	-99,18
SWITZERLAND	3 331	5	-99,85	12 381	6	-99,95
DENMARK	4	0	-100,00	26	0	-100,00
SWEDEN	87	0	-100,00	246	0	-100,00
IRELAND	33	0	-100,00	292	0	-100,00
ITALY	6 366	1 983	-68,85	14 254	11 926	-16,33
SPAIN	13 503	7 118	-47,29	35 556	20 657	-41,90
GREECE	35	150	328,57	271	37	-86,35
HUNGARY	0	419	-	0	155	-
POLAND	358	0	-100,00	842	0	-100,00
BULGARIA	70	0	-100,00	551	0	-100,00
UZBEKISTAN	7 808	0	-100,00	8 276	0	-100,00
CROATIA	357	0	-100,00	1 191	0	-100,00
SLOVENIA	796	0	-100,00	2 984	0	-100,00
CZECH REPUBLIC	29 950	0	-100,00	34 546	0	-100,00
RUSSIA FEDERATION	38 661	12 628	-67,34	135 552	51 818	-61,77
-MINYAK KELAPA SAWIT	16 436 202 195	18 845 020 235	14,66	17 261 247 468	17 602 168 015	1,98
JAPAN	36 309 083	45 381 351	24,99	40 589 320	47 054 638	15,93
HONG KONG	941 236	403 034	-57,18	1 154 332	467 784	-59,48
KOREA, DEM. PEOPLE'S REP.	0	121 136	-	0	128 017	-
KOREA, REPUBLIC OF	32 517 400	45 111 710	38,73	38 494 049	42 957 378	11,59
TAIWAN	1 288 551	10 115 993	685,07	1 546 221	7 907 058	411,38
CHINA	2 032 844 034	2 842 111 234	39,81	2 109 518 062	2 599 992 903	23,25
MONGOLIA	0	113 547	-	0	123 965	-
PAPUA NEW GUINEA	1 726 174	9 553 662	453,46	2 709 179	11 098 908	309,68
THAILAND	38 031 881	22 799 071	-40,05	44 208 928	21 602 121	-51,14
SINGAPORE	737 232 594	952 089 317	29,14	782 521 495	905 281 102	15,69
PHILIPPINES	39 084 383	46 316 531	18,50	50 886 894	53 889 930	5,90
MALAYSIA	1 532 601 297	1 412 261 485	-7,85	1 602 953 981	1 320 836 044	-17,60

TABEL 5. PERKEMBANGAN EKSPOR INDONESIA MENURUT KOMODITI DAN NEGARA TUJUAN

JENIS BARANG	BERAT BERSIH (KG)		PERUB	NILAI FOB (US \$)		PERUB
	JAN-DES 2011	JAN-DES 2012	%	JAN-DES 2011	JAN-DES 2012	%
	(1)	(2)	(3)	(4)	(5)	(6)
MYANMAR	127 608 847	119 041 086	-6,71	147 148 433	112 359 855	-23,64
CAMBODIA	298 644	148 320	-50,34	360 987	158 406	-56,12
BRUNEI DARUSSALAM	1 064 251	1 342 080	26,11	1 555 960	1 729 475	11,15
VIET NAM	153 593 644	130 701 716	-14,90	160 808 443	130 423 431	-18,90
MALDIVES	1 008 662	1 920 693	90,42	1 489 632	2 396 451	60,88
INDIA	4 979 953 493	5 253 807 763	5,50	5 256 448 792	4 838 414 054	-7,95
PAKISTAN	279 236 320	749 136 069	168,28	296 845 737	714 273 795	140,62
BANGLADESH	804 930 461	743 485 529	-7,63	885 753 238	706 136 589	-20,28
SRI LANKA	25 351 969	10 840 663	-57,24	29 621 878	10 624 277	-64,13
AFGHANISTAN	19 023 893	38 282 568	101,23	24 909 760	42 729 563	71,54
IRAQ	0	124 416	-	0	142 313	-
IRAN (ISLAMIC REPUBLIC OF)	297 127 172	194 216 912	-34,64	326 555 742	191 035 352	-41,50
SAUDI ARABIA	61 089 804	221 852 082	263,16	63 855 623	212 494 253	232,77
ISRAEL	14 928 972	24 955 853	67,16	15 971 104	22 612 733	41,59
KUWAIT	201 204	419 904	108,70	249 085	527 909	111,94
JORDAN	5 862 394	15 681 269	167,49	5 708 506	16 263 168	184,89
LEBANON	0	245 260	-	0	272 686	-
YEMEN	10 071 578	27 441 570	172,47	12 905 711	31 155 007	141,40
OMAN	48 915 468	67 827 956	38,66	54 200 390	62 691 425	15,67
SYRIA ARAB REPUBLIC	3 259 111	322 560	-90,10	3 259 975	315 000	-90,34
TURKEY	74 660 463	227 305 892	204,45	81 021 799	208 628 077	157,50
UNITED ARAB EMIRATES	99 095 713	165 333 332	66,84	111 347 963	160 415 524	44,07
BAHRAIN	0	23 742	-	0	26 223	-
EGYPT	790 651 359	494 143 282	-37,50	841 271 030	462 601 308	-45,01
LIBYAN ARAB JAMAHIRIYA	0	15	-	0	27	-
MOROCCO	8 104 917	18 724 310	131,02	8 245 515	16 882 272	104,74
TUNISIA	54 562 735	66 394 373	21,68	55 776 540	64 766 497	16,12
ALGERIA	23 099 771	33 521 051	45,11	22 986 722	31 670 786	37,78
SUDAN	21 004	248 558	1 083,38	25 784	371 698	1 341,58
ERITREA	147 052	281 212	91,23	202 622	363 364	79,33
NAMIBIA	98 571	23 724	-75,93	118 014	29 655	-74,87
ETHIOPIA	0	3 051 828	-	0	3 668 306	-
TANZANIA, UNITED REP. OF	239 448 786	188 532 103	-21,26	259 674 681	180 042 786	-30,67
MADAGASCAR	16 005 653	32 515 382	103,15	19 090 718	32 167 454	68,50
SOMALIA	3 036 776	4 313 556	42,04	3 407 770	4 573 711	34,21
KENYA	135 352 693	148 588 534	9,78	146 894 112	147 689 748	0,54
MOZAMBIQUE	56 751 731	67 892 067	19,63	61 745 107	61 468 712	-0,45
BOTSWANA	20 610	0	-100,00	24 446	0	-100,00
EQUATORIAL GUINEA	590 102	1 161 214	96,78	779 663	1 260 551	61,68
TOGO	13 108 198	31 780 654	142,45	14 732 131	30 201 442	105,00
GHANA	28 764 005	45 122 507	56,87	33 123 101	46 802 277	41,30
LIBERIA	958 016	23 553 859	2 358,61	1 228 436	20 179 707	1 542,72
GUINEA	362 560	34 390 342	9 385,42	395 211	31 599 513	7 895,61
ANGOLA	21 591 554	34 395 066	59,30	24 648 595	37 245 650	51,11
CONGO	9 199 704	7 309 172	-20,55	10 491 740	7 826 431	-25,40
CAMEROON	14 217 141	13 993 388	-1,57	16 007 714	13 822 243	-13,65
NIGERIA	85 263 011	3 241 085	-96,20	91 489 776	3 858 076	-95,78
SIERRA LEONE	1 651 636	7 619 925	361,36	1 940 153	7 901 930	307,28
GABON	6 441 317	5 025 533	-21,98	8 887 525	5 670 821	-36,19
COTE D'IVOIRE	901 382	56 662 555	6 186,19	1 074 509	55 286 754	5 045,30
SENEGAL	5 995 899	19 862 327	231,27	6 486 454	19 700 956	203,72
MAURITANIA	6 071 843	50 312 339	728,62	6 869 439	54 566 093	694,33
MALI	185 400	38 970	-78,98	202 236	39 317	-80,56
BENIN	23 409 906	15 135 895	-35,34	29 596 033	16 928 623	-42,80
BURKINA FASO	350 348	732 096	108,96	406 038	842 635	107,53
GUINEA BISSAU	512 660	1 333 563	160,13	594 439	1 389 122	133,69
GAMBIA	26 079 085	30 180 660	15,73	28 359 740	31 542 762	11,22
UGANDA	0	24 073	-	0	28 595	-
NIGER	492 511	0	-100,00	602 269	0	-100,00
DJIBOUTI	99 752 909	198 135 222	98,63	116 146 795	209 474 572	80,35
SAO TOME AND PRINCIPE	555 616	639 302	15,06	786 962	775 232	-1,49
SOUTH AFRICA	153 931 901	213 554 044	38,73	166 856 641	194 833 452	16,77
ZIMBABWE	315 180	58 320	-81,50	343 802	68 580	-80,05
MALAWI	222 480	0	-100,00	242 683	0	-100,00
COMOROS	1 129 073	1 283 342	13,66	1 382 815	1 647 459	19,14
BURUNDI	111 240	0	-100,00	107 569	0	-100,00
MAURITIUS	3 998 446	2 620 081	-34,47	4 752 973	2 510 628	-47,18
AUSTRALIA	20 995	39 890	90,00	24 540	22 729	-7,38
MICRONESIA, FED. STATES OF	67 201	130 814	94,66	100 682	179 936	78,72
PALAU	16 429	0	-100,00	26 034	0	-100,00
NAURU	0	58 936	-	0	76 362	-
NORTHERN MARIANA ISLANDS	3 672	3 450	-6,05	7 647	7 387	-3,40
VANUATU	305 822	435 204	42,31	468 604	595 430	27,06
AMERICAN SAMOA	46 490	32 098	-30,96	70 048	46 680	-33,36
COOK ISLANDS	17 736	29 533	66,51	25 195	38 489	52,76
FIJI	473 150	218 798	-53,76	718 460	303 174	-57,80
KIRIBATI	138 534	256 881	85,43	207 047	329 403	59,10

TABEL 5. PERKEMBANGAN EKSPOR INDONESIA MENURUT KOMODITI DAN NEGARA TUJUAN

JENIS BARANG	BERAT BERSIH (KG)		PERUB	NILAI FOB (US \$)		PERUB
	JAN-DES 2011	JAN-DES 2012	%	JAN-DES 2011	JAN-DES 2012	%
	(1)	(2)	(3)	(4)	(5)	(6)
SAMOA	1 129 415	1 046 631	-7,33	1 679 177	1 370 962	-18,36
SOLOMON ISLANDS	1 054 343	1 048 534	-0,55	1 637 887	1 358 149	-17,08
TONGA	315 905	409 600	29,66	489 059	524 756	7,30
TUVALU	509 222	23 243	-95,44	592 818	33 710	-94,31
EAST TIMOR	110 622 827	6 813 157	-93,84	17 236 346	8 831 800	-48,76
UNITED STATES	33 899 977	40 551 813	19,62	33 015 466	38 547 753	16,76
CANADA	0	9 120	-	0	9 280	-
MEXICO	2 644 928	0	-100,00	2 258 579	0	-100,00
GUATEMALA	0	1 500 000	-	0	1 200 000	-
NICARAGUA	0	7 999 834	-	0	6 889 865	-
SURINAME	156 496	356 130	127,56	196 143	360 499	83,79
CHILE	0	213	-	0	300	-
BRAZIL	161 693 648	161 867 392	0,11	177 675 888	147 520 853	-16,97
COLOMBIA	15 495 270	23 478 276	51,52	14 526 502	21 806 073	50,11
URUGUAY	797 420	1 680 000	110,68	1 053 826	1 970 640	87,00
PERU	19 399 621	7 998 000	-58,77	20 601 606	7 771 500	-62,28
GUYANA	17 105	162 810	851,83	23 775	189 311	696,26
TRINIDAD AND TOBAGO	356 922	352 264	-1,31	406 373	375 039	-7,71
DOMINICAN REPUBLIC	2 999 971	0	-100,00	2 774 973	0	-100,00
COSTA RICA	0	200	-	0	337	-
HAITI	8 461 057	31 690 117	274,54	8 297 845	29 509 695	255,63
CAPE VERDE	0	19 440	-	0	20 250	-
FRENCH POLYNESIA	69 849	85 198	21,97	104 218	106 136	1,84
UNITED KINGDOM	0	49 248	-	0	67 260	-
NETHERLANDS	873 038 356	1 358 254 413	55,58	870 894 292	1 249 802 673	43,51
FRANCE	0	30 186	-	0	41 835	-
GERMANY, FED. REP. OF	263 555 103	219 483 521	-16,72	270 014 456	197 765 129	-26,76
DENMARK	18 244 960	13 252 123	-27,37	19 975 113	12 167 362	-39,09
NORWAY	0	1 500 000	-	0	1 375 000	-
SWEDEN	5 691 638	8 413 878	47,83	6 146 679	8 332 161	35,56
FINLAND	44 904 692	55 099 722	22,70	43 551 160	57 081 724	31,07
ITALY	562 483 566	650 531 042	15,65	558 600 107	583 280 186	4,42
SPAIN	349 855 897	268 971 659	-23,12	354 708 702	245 899 696	-30,68
PORTUGAL	3 699 886	0	-100,00	4 163 755	0	-100,00
GREECE	23 211 612	17 445 392	-24,84	25 421 439	15 944 235	-37,28
THE DEMOCRATIC REPUBLIC OF THE C	9 821 903	6 364 102	-35,21	10 435 654	6 721 126	-35,59
POLAND	0	23 940	-	0	30 535	-
ROMANIA	447 357	807 472	80,50	515 137	896 160	73,97
BULGARIA	275 238	589 212	114,07	317 401	622 445	96,11
KYRGYZSTAN	0	207 900	-	0	217 089	-
UKRAINE	316 304 007	371 668 156	17,50	338 750 450	346 488 939	2,28
UZBEKISTAN	379 791	0	-100,00	536 850	0	-100,00
GEORGIA	8 793 793	22 692 810	158,05	8 371 738	21 856 105	161,07
CROATIA	151 179	886 032	486,08	166 472	951 663	471,67
SLOVAKIA	0	1 000	-	0	960	-
REP. OF MACEDONIA	163 080	0	-100,00	203 252	0	-100,00
RUSSIA FEDERATION	301 142 655	323 220 016	7,33	321 656 351	303 164 075	-5,75
-MINYAK BIJI KELAPA SAWIT	1 442 665 850	1 460 373 672	1,23	2 113 877 284	1 510 486 031	-28,54
JAPAN	60 799	3 207 974	5 176,36	121 616	2 792 065	2 195,80
HONG KONG	2 560 000	0	-100,00	2 291 200	0	-100,00
KOREA, REPUBLIC OF	95	84 000	88 321,05	4	82 740	2 068 400,00
TAIWAN	0	39 990	-	0	47 102	-
CHINA	213 948 820	347 764 035	62,55	302 801 667	346 077 495	14,29
MONGOLIA	0	500 000	-	0	485 000	-
PAPUA NEW GUINEA	494	0	-100,00	4 264	0	-100,00
THAILAND	15 256 167	41 895 381	174,61	17 276 982	38 308 595	121,73
SINGAPORE	6 940 238	7 897 787	13,80	9 616 968	8 164 778	-15,10
PHILIPPINES	0	2 011 270	-	0	1 735 178	-
MALAYSIA	446 815 074	307 796 531	-31,11	662 597 824	318 644 289	-51,91
INDIA	120 295 057	153 727 646	27,79	175 228 355	159 367 549	-9,05
PAKISTAN	5 759 762	8 631 149	49,85	9 190 944	9 729 633	5,86
BANGLADESH	16 680 859	2 999 638	-82,02	23 199 879	3 487 692	-84,97
SRI LANKA	0	315 000	-	0	267 750	-
IRAN (ISLAMIC REPUBLIC OF)	999 566	362 360	-63,75	1 334 420	380 786	-71,46
ISRAEL	1 783 646	2 767 583	55,16	2 700 710	2 617 631	-3,08
SYRIA ARAB REPUBLIC	40 699	0	-100,00	46 731	0	-100,00
TURKEY	7 966 427	37 446 141	370,05	11 844 180	39 216 164	231,10
UNITED ARAB EMIRATES	0	787 957	-	0	736 498	-
EGYPT	5 960 872	15 621 915	162,07	9 064 347	17 587 000	94,02
MOROCCO	999 944	1 999 913	100,00	1 844 897	2 636 387	42,90
TUNISIA	3 484 705	3 223 870	-7,49	4 441 265	3 431 372	-22,74
ALGERIA	0	126 366	-	0	142 778	-
TANZANIA, UNITED REP. OF	1 154 975	2 750 390	138,13	1 721 547	2 406 381	39,78
KENYA	1 000 961	692 000	-30,87	1 221 081	697 440	-42,88
CONGO	0	43 236	-	0	53 122	-
SENEGAL	500 000	0	-100,00	525 000	0	-100,00

TABEL 5. PERKEMBANGAN EKSPOR INDONESIA MENURUT KOMODITI DAN NEGARA TUJUAN

JENIS BARANG	BERAT BERSIH (KG)		PERUB	NILAI FOB (US \$)		PERUB
	JAN-DES 2011	JAN-DES 2012	%	JAN-DES 2011	JAN-DES 2012	%
	(1)	(2)	(3)	(4)	(5)	(6)
MAURITANIA	349 930	0	-100,00	354 129	0	-100,00
SOUTH AFRICA	22 189 254	18 196 249	-18,00	32 364 376	17 790 514	-45,03
MICRONESIA, FED. STATES OF	0	5 197	-	0	9 345	-
NORTHERN MARIANA ISLANDS	0	8 198	-	0	14 492	-
UNITED STATES	43 000 060	16 999 688	-60,47	57 838 409	16 274 737	-71,86
MEXICO	15 420 682	5 892 336	-61,79	28 160 510	5 858 234	-79,20
ARGENTINA	370 775	721 710	94,65	538 823	846 589	57,12
BRAZIL	104 787 808	137 624 733	31,34	168 979 899	146 066 959	-13,56
PERU	495 000	0	-100,00	626 175	0	-100,00
NETHERLANDS	336 754 245	242 231 933	-28,07	486 062 183	256 985 455	-47,13
GERMANY, FED. REP. OF	2 749 879	6 000 244	118,20	3 313 631	5 590 300	68,71
SWEDEN	0	2 919 668	-	0	3 280 572	-
ITALY	15 117 112	22 415 033	48,28	23 369 700	25 692 493	9,94
SPAIN	14 523 305	18 903 331	30,16	22 930 579	20 687 688	-9,78
PORTUGAL	895 946	0	-100,00	1 623 705	0	-100,00
GREECE	1 300 912	1 994 000	53,28	2 282 418	2 032 033	-10,97
UKRAINE	8 880 937	16 070 574	80,96	11 129 161	18 995 765	70,68
UZBEKISTAN	250 207	0	-100,00	353 700	0	-100,00
GEORGIA	900 000	450 000	-50,00	983 500	432 500	-56,02
RUSSIA FEDERATION	22 470 638	27 248 646	21,26	35 892 505	30 832 930	-14,10
-MINYAK NABATI LAIN	836 160 294	1 064 427 933	27,30	1 252 445 715	1 215 769 066	-2,93
JAPAN	1 062 829	1 197 096	12,63	1 909 515	2 277 522	19,27
HONG KONG	36 413	17 193	-52,78	107 514	63 319	-41,11
KOREA, REPUBLIC OF	63 536 474	66 821 545	5,17	102 561 445	79 912 315	-22,08
TAIWAN	2 397 702	1 396 686	-41,75	3 014 903	1 488 523	-50,63
CHINA	256 192 297	215 869 523	-15,74	310 679 462	251 215 416	-19,14
PAPUA NEW GUINEA	3 725	25 523	585,18	11 222	39 815	254,79
THAILAND	10 408 800	7 156 749	-31,24	15 445 681	8 752 634	-43,33
SINGAPORE	3 013 745	30 816 292	922,52	4 799 457	34 622 346	621,38
PHILIPPINES	490 271	4 246 312	766,12	550 551	5 784 511	950,68
MALAYSIA	160 093 774	229 302 218	43,23	253 650 112	249 827 461	-1,51
BRUNEI DARUSSALAM	0	180	-	0	3 900	-
VIET NAM	732 637	1 684 610	129,94	747 604	1 847 737	147,15
MALDIVES	178	7 689	4 219,66	732	10 010	1 267,49
INDIA	19 695 508	58 265 560	195,83	22 330 022	52 857 868	136,71
PAKISTAN	1 981 487	2 067 468	4,34	3 149 543	2 336 228	-25,82
BANGLADESH	3 877 030	16 180 890	317,35	6 988 872	16 845 627	141,03
SRI LANKA	2 292 681	5 650 553	146,46	4 449 163	5 412 954	21,66
IRAQ	20 160	0	-100,00	31 329	0	-100,00
IRAN (ISLAMIC REPUBLIC OF)	971 656	735 680	-24,29	1 570 254	895 769	-42,95
SAUDI ARABIA	107 000	106 400	-0,56	158 137	177 688	12,36
ISRAEL	867 891	1 163 180	34,02	1 618 738	1 482 202	-8,43
KUWAIT	0	217 800	-	0	286 390	-
JORDAN	130 650	117 120	-10,36	230 373	152 379	-33,86
LEBANON	37 240	281 480	655,85	91 610	349 649	281,67
OMAN	0	9 207 000	-	0	8 947 280	-
SYRIA ARAB REPUBLIC	701 240	1 128 560	60,94	1 103 551	1 656 792	50,13
TURKEY	4 183 075	11 432 957	173,31	6 691 116	13 500 881	101,77
UNITED ARAB EMIRATES	2 550 075	2 798 075	9,73	4 821 200	2 729 775	-43,38
EGYPT	15 082 121	900 792	-94,03	26 304 685	1 210 451	-95,40
MOROCCO	0	252 000	-	0	389 130	-
TUNISIA	4 848 928	6 699 777	38,17	5 844 217	7 250 435	24,06
ALGERIA	846 850	1 286 762	51,95	1 217 220	1 604 524	31,82
TANZANIA, UNITED REP. OF	100 000	0	-100,00	115 000	0	-100,00
MADAGASCAR	0	176 430	-	0	193 360	-
KENYA	3 000 921	10 932 000	264,29	3 397 533	11 495 305	238,34
MOZAMBIQUE	0	196 560	-	0	201 599	-
GHANA	0	60	-	0	60	-
ANGOLA	17 019	0	-100,00	20 509	0	-100,00
CAMEROON	0	18 620	-	0	15 566	-
NIGERIA	90 688	35 210	-61,17	40 892	43 101	5,40
GABON	0	17 640	-	0	25 627	-
SENEGAL	0	108 000	-	0	130 540	-
MAURITANIA	649 850	0	-100,00	609 290	0	-100,00
GAMBIA	0	18 810	-	0	21 632	-
SEYCHELLES	12	0	-100,00	17	0	-100,00
NIGER	0	16	-	0	17	-
SOUTH AFRICA	5 029 408	16 829 791	234,63	7 370 992	16 622 423	125,51
ZIMBABWE	21 000	0	-100,00	31 710	0	-100,00
MAURITIUS	0	697 995	-	0	737 787	-
AUSTRALIA	5 589	125 051	2 137,45	40 201	208 876	419,58
NEW ZEALAND	686 189	461 486	-32,75	1 072 364	618 470	-42,33
MICRONESIA, FED. STATES OF	2 000	0	-100,00	4 702	0	-100,00
GUAM	0	1 700	-	0	877	-
NEW CALEDONIA	0	21	-	0	56	-
NORTHERN MARIANA ISLANDS	1 456	3 600	147,25	3 620	5 276	45,75

TABEL 5. PERKEMBANGAN EKSPOR INDONESIA MENURUT KOMODITI DAN NEGARA TUJUAN

JENIS BARANG	BERAT BERSIH (KG)		PERUB	NILAI FOB (US \$)		PERUB
	JAN-DES 2011	JAN-DES 2012	%	JAN-DES 2011	JAN-DES 2012	%
	(1)	(2)	(3)	(4)	(5)	(6)
SAINT VINCENT AND THE GRENADINES	0	125	-	0	50	-
VANUATU	0	8 250	-	0	13 415	-
FIJI	66 750	111 250	66,67	107 357	154 549	43,96
SAMOA	1 511	0	-100,00	3 522	0	-100,00
TONGA	12 655	3 528	-72,12	23 084	4 912	-78,72
EAST TIMOR	93 070	35 431	-61,93	121 674	13 172	-89,17
UNITED STATES	64 044 446	65 932 585	2,95	111 095 837	81 361 683	-26,76
CANADA	6 151	322 456	5 142,33	44 142	370 181	738,61
MEXICO	5 124 500	1 114 814	-78,25	11 237 316	1 193 450	-89,38
HONDURAS	0	60 500	-	0	64 350	-
CHILE	467 180	1 704 928	264,94	470 297	1 756 068	273,40
ARGENTINA	128 094	53 572	-58,18	196 201	63 166	-67,81
BRAZIL	194	6 000 000	3 092 683,51	1 043	6 045 000	579 478,14
COLOMBIA	21 680	9 998 000	46 016,24	26 775	9 898 020	36 867,39
ECUADOR	21 680	0	-100,00	26 775	0	-100,00
PERU	27 280	43 360	58,94	35 970	58 645	63,04
TRINIDAD AND TOBAGO	0	509 620	-	0	493 618	-
COSTA RICA	30 000	0	-100,00	32 400	0	-100,00
HAITI	0	498 000	-	0	480 520	-
UNITED KINGDOM	47 884	57 558	20,20	128 214	121 608	-5,15
NETHERLANDS	151 347 863	223 986 707	47,99	244 748 339	275 820 115	12,70
FRANCE	998	1 510	51,30	32 478	15 404	-52,57
GERMANY, FED. REP. OF	92 700	17 907	-80,68	118 001	302 926	156,71
BELGIUM	2 442	8	-99,67	2 379	61	-97,44
SWITZERLAND	450	0	-100,00	1 588	0	-100,00
DENMARK	5 832	217 000	3 620,85	8 777	218 689	2 391,61
NORWAY	2 356	974	-58,66	10 402	14 288	37,36
SWEDEN	3	40	1 233,33	39	160	310,26
FINLAND	47 720	0	-100,00	56 400	0	-100,00
ITALY	1 446 157	4 557 078	215,12	3 597 163	1 836 894	-48,93
SPAIN	24 000	40 000	66,67	29 820	34 524	15,77
GREECE	282 000	445 472	57,97	332 836	509 713	53,14
HUNGARY	65 392	82 159	25,64	143 106	116 993	-18,25
POLAND	293 367	198 004	-32,51	299 180	199 519	-33,31
ROMANIA	914 408	1 100 800	20,38	1 279 154	1 515 362	18,47
BULGARIA	430 972	1 139 380	164,37	730 920	1 461 865	100,00
KAZAKHSTAN	451 549	162 508	-64,01	827 538	234 225	-71,70
KYRGYZSTAN	0	350 400	-	0	448 792	-
MOLDOVA, REPUBLIC OF	0	43 550	-	0	65 652	-
TURKMENISTAN	0	21 000	-	0	33 830	-
UKRAINE	25 793 989	20 109 485	-22,04	48 314 352	22 819 937	-52,77
UZBEKISTAN	704 870	531 788	-24,56	1 094 209	659 865	-39,69
LITHUANIA	0	70 500	-	0	107 030	-
LATVIA	1 089 666	11 490	-98,95	1 971 655	18 787	-99,05
GEORGIA	194 814	262 070	34,52	416 821	425 020	1,97
CROATIA	0	63 370	-	0	71 567	-
MALTA	0	78	-	0	515	-
SLOVENIA	68 684	30 026	-56,28	91 528	40 793	-55,43
CZECH REPUBLIC	450	165	-63,33	5 040	1 890	-62,50
RUSSIA FEDERATION	17 039 968	17 873 827	4,89	31 998 325	22 450 140	-29,84
-STEARIN	300 532 727	447 880 576	49,03	358 829 651	480 930 034	34,03
JAPAN	5 062 235	5 702 906	12,66	6 741 161	6 820 016	1,17
HONG KONG	263 500	189 500	-28,08	332 423	213 717	-35,71
KOREA, REPUBLIC OF	35 518 231	45 435 875	27,92	42 487 957	50 870 441	19,73
TAIWAN	26 954 339	28 546 400	5,91	33 221 858	31 895 449	-3,99
CHINA	102 609 143	201 983 558	96,85	117 049 816	213 285 129	82,22
THAILAND	10 846 448	14 077 075	29,79	13 726 463	15 761 621	14,83
SINGAPORE	683 687	689 082	0,79	824 459	857 264	3,98
PHILIPPINES	3 653 572	3 735 500	2,24	4 579 217	4 169 434	-8,95
MALAYSIA	656 643	7 727 100	1 076,76	714 770	7 997 074	1 018,83
MYANMAR	1 058 500	934 000	-11,76	1 324 924	989 225	-25,34
VIET NAM	5 304 479	7 068 030	33,25	6 653 918	7 908 567	18,86
INDIA	3 462 324	6 722 000	94,15	3 878 112	7 504 619	93,51
BANGLADESH	6 816 484	5 100 525	-25,17	8 081 997	5 736 841	-29,02
SRI LANKA	676 873	543 200	-19,75	820 062	607 078	-25,97
IRAN (ISLAMIC REPUBLIC OF)	5 094 898	6 107 000	19,87	6 050 545	7 094 636	17,26
SAUDI ARABIA	551 446	742 000	34,56	733 784	857 630	16,88
ISRAEL	228 000	360 000	57,89	289 492	402 775	39,13
JORDAN	883 000	885 800	0,32	1 121 765	981 340	-12,52
LEBANON	17 000	0	-100,00	21 675	0	-100,00
YEMEN	52 500	0	-100,00	56 700	0	-100,00
SYRIA ARAB REPUBLIC	487 500	354 000	-27,38	552 228	403 456	-26,94
TURKEY	28 056 349	35 209 720	25,50	33 299 489	37 886 171	13,77
UNITED ARAB EMIRATES	206 000	261 000	26,70	276 087	310 669	12,53
QATAR	0	34 000	-	0	36 720	-
EGYPT	1 573 599	1 724 500	9,59	1 974 154	1 960 879	-0,67

TABEL 5. PERKEMBANGAN EKSPOR INDONESIA MENURUT KOMODITI DAN NEGARA TUJUAN

JENIS BARANG	BERAT BERSIH (KG)		PERUB	NILAI FOB (US \$)		PERUB
	JAN-DES 2011	JAN-DES 2012	%	JAN-DES 2011	JAN-DES 2012	%
	(1)	(2)	(3)	(4)	(5)	(6)
MOROCCO	51 999	91 500	75,96	71 697	100 903	40,74
TUNISIA	0	99 000	-	0	101 840	-
ALGERIA	85 500	85 000	-0,58	118 392	90 724	-23,37
SUDAN	0	96 000	-	0	81 559	-
TANZANIA, UNITED REP. OF	178 000	244 000	37,08	212 550	299 272	40,80
KENYA	336 720	331 000	-1,70	397 144	358 645	-9,69
MOZAMBIQUE	17 500	17 500	0,00	24 325	22 575	-7,19
TOGO	629 499	554 000	-11,99	718 322	614 384	-14,47
GHANA	90 995	57 500	-36,81	101 013	64 850	-35,80
CONGO	54 000	0	-100,00	76 950	0	-100,00
CAMEROON	17 500	155 500	788,57	23 550	200 561	751,64
NIGERIA	1 500 390	694 300	-53,73	1 846 861	744 302	-59,70
COTE D'IVOIRE	629 500	792 000	25,81	727 060	838 339	15,31
SENEGAL	276 000	347 000	25,72	373 810	385 509	3,13
CENTRAL AFRICAN REPUBLIC	0	17 000	-	0	19 342	-
SOUTH AFRICA	1 228 646	1 009 500	-17,84	1 507 292	1 144 967	-24,04
AUSTRALIA	452 628	510 450	12,77	580 076	574 271	-1,00
NEW ZEALAND	34 000	34 000	0,00	44 200	38 760	-12,31
UNITED STATES	2 570 207	3 115 697	21,22	3 480 421	3 718 348	6,84
CANADA	201 832	195 500	-3,14	243 416	223 293	-8,27
MEXICO	92 000	766 000	732,61	108 749	793 098	629,29
GUATEMALA	119 000	428 500	260,08	134 761	477 250	254,15
HONDURAS	15 000	0	-100,00	16 500	0	-100,00
NICARAGUA	17 500	64 000	265,71	23 450	70 194	199,33
CHILE	204 999	53 000	-74,15	248 173	71 353	-71,25
VENEZUELA	34 000	84 250	147,79	32 300	80 723	149,92
ARGENTINA	130 500	80 000	-38,70	147 072	94 479	-35,76
BRAZIL	1 201 020	2 371 000	97,42	1 238 568	2 552 808	106,11
COLOMBIA	505 500	1 765 500	249,26	581 962	2 053 194	252,81
URUGUAY	15 500	81 000	422,58	14 680	90 741	518,13
ECUADOR	88 000	120 500	36,93	104 531	134 459	28,63
PERU	317 500	916 500	188,66	377 606	1 073 645	184,33
PUERTO RICO	0	51 000	-	0	48 960	-
DOMINICAN REPUBLIC	19 852	17 000	-14,37	30 879	18 270	-40,83
EL SALVADOR	21 623	82 675	282,35	26 526	93 654	253,06
COSTA RICA	42 000	78 000	85,71	44 952	90 198	100,65
UNITED KINGDOM	356 500	317 500	-10,94	454 178	370 575	-18,41
NETHERLANDS	34 519 285	43 338 577	25,55	43 044 615	42 864 331	-0,42
FRANCE	122 457	207 000	69,04	158 589	225 021	41,89
GERMANY, FED. REP. OF	2 435 469	3 051 600	25,30	3 022 624	3 352 140	10,90
BELGIUM	420 000	290 006	-30,95	564 090	332 444	-41,07
DENMARK	0	289 000	-	0	50 602	-
IRELAND	17 000	33 950	99,71	23 120	36 332	57,15
ITALY	478 342	293 000	-38,75	618 056	338 034	-45,31
SPAIN	3 226 836	1 996 600	-38,13	4 012 624	2 256 483	-43,77
PORTUGAL	18 000	53 400	196,67	19 800	48 808	146,51
GREECE	105 044	222 000	111,34	127 965	232 710	81,85
THE DEMOCRATIC REPUBLIC OF THE C	488 250	662 000	35,59	574 341	745 263	29,76
POLAND	809 596	1 154 500	42,60	977 233	1 169 598	19,68
ROMANIA	111 000	66 000	-40,54	140 939	70 490	-49,99
BULGARIA	204 856	218 600	6,71	297 809	244 978	-17,74
UKRAINE	2 939 594	2 959 100	0,66	3 455 632	3 219 309	-6,84
UZBEKISTAN	18 000	0	-100,00	20 880	0	-100,00
ESTONIA	0	17 000	-	0	15 605	-
GEORGIA	0	260 000	-	0	225 725	-
CROATIA	0	4 000	-	0	4 867	-
SLOVENIA	0	93 600	-	0	97 325	-
CZECH REPUBLIC	59 999	24 000	-60,00	68 340	26 880	-60,67
RUSSIA FEDERATION	2 306 839	2 791 000	20,99	2 757 972	3 086 293	11,90
-ASAM BERLEMAK LAIN	1 056 314 186	1 410 100 449	33,49	1 278 793 140	1 400 271 161	9,50
JAPAN	7 396 070	10 455 993	41,37	15 566 548	15 419 436	-0,95
HONG KONG	195 181	141 500	-27,50	92 881	80 775	-13,03
KOREA, DEM. PEOPLE'S REP.	0	22 000	-	0	17 050	-
KOREA, REPUBLIC OF	44 942 863	40 903 912	-8,99	51 863 580	41 447 825	-20,08
TAIWAN	6 213 928	3 996 190	-35,69	8 391 242	4 114 398	-50,97
CHINA	165 546 234	335 240 163	102,51	198 597 050	324 799 876	63,55
THAILAND	4 385 113	4 898 720	11,71	10 795 644	9 060 164	-16,08
SINGAPORE	77 656 353	155 973 268	100,85	115 005 983	154 735 248	34,55
PHILIPPINES	12 979 735	5 895 579	-54,58	20 355 080	7 041 184	-65,41
MALAYSIA	90 328 863	197 768 762	118,94	115 979 470	210 480 622	81,48
NEPAL	90 650	0	-100,00	70 693	0	-100,00
VIET NAM	14 288	30 700	114,87	22 541	39 667	75,98
INDIA	118 600 305	68 469 947	-42,27	121 658 427	67 265 563	-44,71
PAKISTAN	18 595 884	20 324 219	9,29	9 476 602	11 075 113	16,87
BANGLADESH	3 827 470	4 006 608	4,68	3 156 666	3 405 129	7,87
SRI LANKA	3 512 915	2 568 105	-26,90	4 743 980	2 941 960	-37,99

TABEL 5. PERKEMBANGAN EKSPOR INDONESIA MENURUT KOMODITI DAN NEGARA TUJUAN

JENIS BARANG	BERAT BERSIH (KG)		PERUB %	NILAI FOB (US \$)		PERUB %
	JAN-DES 2011	JAN-DES 2012		JAN-DES 2011	JAN-DES 2012	
	(1)	(2)	(3)	(4)	(5)	(6)
AFGHANISTAN	0	181 300	-	0	157 610	-
IRAN (ISLAMIC REPUBLIC OF)	1 305 416	21 000	-98,39	3 161 467	12 600	-99,60
SAUDI ARABIA	432 330	4 487 770	938,04	809 594	8 710 238	975,88
ISRAEL	9 872 463	9 541 138	-3,36	8 001 068	6 798 895	-15,03
JORDAN	120 960	0	-100,00	261 015	0	-100,00
LEBANON	0	10 500	-	0	19 278	-
YEMEN	0	181 300	-	0	186 430	-
SYRIA ARAB REPUBLIC	52 005	0	-100,00	76 122	0	-100,00
TURKEY	1 499 779	1 120 320	-25,30	2 484 198	1 626 179	-34,54
UNITED ARAB EMIRATES	688 280	124 210	-81,95	1 005 534	132 848	-86,79
EGYPT	31 890 953	8 171 999	-74,38	25 169 560	6 415 342	-74,51
TUNISIA	2 168 722	2 140 878	-1,28	1 674 616	1 639 367	-2,10
ETHIOPIA	42 000	0	-100,00	30 870	0	-100,00
TANZANIA, UNITED REP. OF	4 854 963	5 519 207	13,68	3 961 944	4 475 607	12,96
MADAGASCAR	212 660	1 174 508	452,29	171 128	850 751	397,14
KENYA	23 308 523	26 015 521	11,61	18 631 338	20 723 224	11,23
MOZAMBIQUE	6 813 854	10 030 819	47,21	5 233 110	8 226 190	57,20
TOGO	181 300	181 300	0,00	202 280	174 048	-13,96
LIBERIA	0	2 998 000	-	0	2 428 380	-
ANGOLA	2 400 000	2 399 863	-0,01	2 424 000	1 943 889	-19,81
CAMEROON	525 000	498 000	-5,14	386 756	362 618	-6,24
NIGERIA	2 833 000	4 282 300	51,16	2 363 074	3 597 062	52,22
SENEGAL	5 901 650	351 000	-94,05	5 020 464	280 530	-94,41
MAURITANIA	8 639 852	1 999 857	-76,85	6 597 246	1 549 889	-76,51
MALI	110 000	0	-100,00	114 400	0	-100,00
GAMBIA	556 130	680 060	22,28	433 528	530 679	22,41
DJIBOUTI	684 508	2 360 230	244,81	603 729	1 941 945	221,66
SOUTH AFRICA	15 137 375	39 054 826	158,00	13 864 721	32 907 376	137,35
MALAWI	3 910 499	4 575 500	17,01	3 466 177	4 015 917	15,86
AUSTRALIA	798 587	984 240	23,25	1 672 603	1 554 360	-7,07
NEW ZEALAND	30 956	50 200	62,17	42 873	80 137	86,92
UNITED STATES	37 442 428	37 914 215	1,26	88 790 127	61 111 211	-31,17
CANADA	1 523 213	22 536	-98,52	1 130 077	33 436	-97,04
MEXICO	361 595	360 800	-0,22	694 493	562 843	-18,96
GUATEMALA	0	15 500	-	0	27 978	-
CHILE	0	59 090	-	0	92 180	-
ARGENTINA	540 215	548 430	1,52	1 104 887	920 917	-16,65
BRAZIL	3 092 500	9 474 500	206,37	5 535 863	11 408 456	106,08
COLOMBIA	427 780	409 530	-4,27	1 224 359	793 996	-35,15
ECUADOR	0	43 200	-	0	58 694	-
TRINIDAD AND TOBAGO	21 200	0	-100,00	16 536	0	-100,00
JAMAICA	343 315	0	-100,00	272 560	0	-100,00
DOMINICAN REPUBLIC	24 419	27 400	12,21	49 947	49 189	-1,52
EL SALVADOR	0	2 820	-	0	5 197	-
COSTA RICA	7 375	2 000	-72,88	15 390	3 800	-75,31
HAITI	249 934	1 995 800	698,53	181 202	1 496 678	725,97
UNITED KINGDOM	783 999	572 800	-26,94	1 580 879	900 101	-43,06
NETHERLANDS	134 071 061	166 958 296	24,53	225 642 460	180 252 246	-20,12
FRANCE	164 100	1 424 660	768,17	195 871	1 797 683	817,79
GERMANY, FED. REP. OF	7 441 794	7 992 480	7,40	8 881 166	8 970 241	1,00
BELGIUM	1 439 754	515 240	-64,21	1 876 260	669 785	-64,30
DENMARK	32 701 779	24 020 332	-26,55	26 644 579	17 941 121	-32,67
NORWAY	9 053 119	4 001 057	-55,80	6 965 855	3 941 041	-43,42
SWEDEN	328 470	0	-100,00	226 644	0	-100,00
ITALY	44 340 326	59 788 240	34,84	35 841 099	51 164 342	42,75
SPAIN	101 678 437	113 842 311	11,96	86 874 104	94 327 758	8,58
GREECE	235 981	0	-100,00	297 277	0	-100,00
THE DEMOCRATIC REPUBLIC OF THE C	15 000	45 000	200,00	29 846	80 644	170,20
HUNGARY	0	48 000	-	0	81 389	-
BULGARIA	373 777	38 700	-89,65	507 015	73 079	-85,59
UKRAINE	26 998	16 800	-37,77	58 712	29 909	-49,06
CZECH REPUBLIC	272 000	0	-100,00	330 226	0	-100,00
RUSSIA FEDERATION	96 000	129 200	34,58	185 904	211 848	13,96
-ALAT LISTRIK	527 993 084	475 293 491	-9,98	7 364 288 833	6 481 863 255	-11,98
JAPAN	51 281 070	49 185 263	-4,09	1 011 875 338	1 079 913 710	6,72
HONG KONG	9 760 612	8 818 744	-9,65	361 696 985	334 788 201	-7,44
KOREA, DEM. PEOPLE'S REP.	261	2	-99,23	7 173	108	-98,49
KOREA, REPUBLIC OF	6 277 277	5 794 969	-7,68	225 704 313	130 653 004	-42,11
TAIWAN	5 017 243	3 032 384	-39,56	92 187 160	131 452 408	42,59
CHINA	11 209 215	13 874 521	23,78	229 117 278	219 002 611	-4,41
MACAU	500	98	-80,40	7 772	4 848	-37,62
PAPUA NEW GUINEA	7 505 341	7 526 435	0,28	14 260 158	17 997 338	26,21
THAILAND	21 686 630	21 024 081	-3,06	249 141 420	304 998 883	22,42
SINGAPORE	65 735 231	58 969 251	-10,29	2 111 382 732	2 002 791 771	-5,14
PHILIPPINES	18 648 119	15 763 971	-15,47	116 556 841	91 471 178	-21,52
MALAYSIA	34 832 248	29 239 187	-16,06	356 507 646	256 245 921	-28,12

TABEL 5. PERKEMBANGAN EKSPOR INDONESIA MENURUT KOMODITI DAN NEGARA TUJUAN

JENIS BARANG	BERAT BERSIH (KG)		PERUB	NILAI FOB (US \$)		PERUB
	JAN-DES 2011	JAN-DES 2012	%	JAN-DES 2011	JAN-DES 2012	%
	(1)	(2)	(3)	(4)	(5)	(6)
MYANMAR	1 333 110	2 190 466	64,31	6 538 763	11 714 954	79,16
CAMBODIA	585 633	111 147	-81,02	3 832 724	527 880	-86,23
BRUNEI DARUSSALAM	1 664 137	1 905 982	14,53	11 200 896	13 080 071	16,78
LAO PEOPLE'S DEM. REP.	780	26 850	3 342,31	7 519	246 409	3 177,15
NEPAL	6 896	40 691	490,07	64 848	160 960	148,21
BHUTAN	423 484	623 795	47,30	1 611 539	1 899 303	17,86
VIET NAM	16 486 789	11 469 314	-30,43	115 379 435	65 424 178	-43,30
MALDIVES	112 185	60 169	-46,37	480 737	357 493	-25,64
INDIA	44 899 984	37 641 997	-16,16	136 128 686	115 937 122	-14,83
PAKISTAN	1 631 525	1 532 855	-6,05	4 681 308	7 169 932	53,16
BANGLADESH	272 375	703 159	158,16	3 334 369	2 808 430	-15,77
SRI LANKA	1 381 899	4 812 164	248,23	6 459 575	24 145 359	273,79
AFGHANISTAN	115 194	90 906	-21,08	444 647	278 321	-37,41
IRAQ	100 465	507 610	405,26	622 861	3 526 918	466,24
IRAN (ISLAMIC REPUBLIC OF)	4 135 905	3 487 917	-15,67	18 193 129	12 429 826	-31,68
SAUDI ARABIA	6 230 040	3 951 289	-36,58	23 293 567	14 152 808	-39,24
ISRAEL	23 440	34 900	48,89	357 880	220 418	-38,41
KUWAIT	1 278 560	822 461	-35,67	4 431 223	2 890 802	-34,76
JORDAN	381 601	175 973	-53,89	1 625 293	685 763	-57,81
LEBANON	1 635 934	1 187 566	-27,41	5 432 006	3 935 179	-27,56
YEMEN	1 763 957	1 465 498	-16,92	5 442 739	4 804 154	-11,73
OMAN	1 246 672	1 162 324	-6,77	5 532 135	6 336 051	14,53
SYRIA ARAB REPUBLIC	108 502	113 745	4,83	343 203	336 052	-2,08
TURKEY	764 762	863 067	12,85	2 509 336	5 238 429	108,76
UNITED ARAB EMIRATES	12 927 942	10 863 754	-15,97	66 798 087	42 552 018	-36,30
QATAR	1 752 847	3 006 020	71,49	8 885 134	17 445 114	96,34
BAHRAIN	361 709	294 642	-18,54	1 267 376	1 090 887	-13,93
CYPRUS	254 526	0	-100,00	460 777	0	-100,00
EGYPT	1 573 129	2 552 113	62,23	4 468 719	6 836 967	53,00
LIBYAN ARAB JAMAHIRIYA	343 375	800 332	133,08	1 114 304	3 718 474	233,70
MOROCCO	148 982	353 969	137,59	636 781	1 521 728	138,97
TUNISIA	666 854	673 645	1,02	3 126 353	2 783 088	-10,98
ALGERIA	2 156 630	1 069 143	-50,43	11 342 226	5 626 332	-50,39
SUDAN	12 076 976	12 053 296	-0,20	33 430 943	32 648 735	-2,34
ERITREA	1 388 539	671 838	-51,62	2 498 639	1 267 370	-49,28
NAMIBIA	49 329	4 980	-89,90	133 955	24 633	-81,61
ETHIOPIA	68 765	172 563	150,95	292 242	574 748	96,67
TANZANIA, UNITED REP. OF	1 134 336	2 240 373	97,51	3 654 609	6 849 397	87,42
MADAGASCAR	6 713	19 829	195,38	52 366	66 785	27,54
SOMALIA	451	18 272	3 951,44	22 400	47 056	110,07
KENYA	2 036 076	2 377 045	16,75	6 130 361	7 415 389	20,96
REUNION	50	0	-100,00	219	0	-100,00
MOZAMBIQUE	248 718	154 104	-38,04	1 118 283	455 018	-59,31
EQUATORIAL GUINEA	285 226	336 930	18,13	547 279	653 823	19,47
TOGO	129 001	136 774	6,03	472 019	499 528	5,83
GHANA	1 119 963	719 949	-35,72	3 002 621	1 730 697	-42,36
LIBERIA	62 713	14 169	-77,41	170 092	77 764	-54,28
GUINEA	83 723	49 721	-40,61	267 939	137 880	-48,54
ANGOLA	656 060	520 097	-20,72	2 192 059	1 527 706	-30,31
CONGO	144 527	76 974	-46,74	561 879	261 129	-53,53
CAMEROON	253 625	365 346	44,05	1 036 503	1 214 595	17,18
NIGERIA	1 224 042	592 267	-51,61	5 809 008	2 921 256	-49,71
SIERRA LEONE	1 183	20 955	1 671,34	8 961	71 356	696,30
GABON	62 140	0	-100,00	202 853	0	-100,00
COTE D'IVOIRE	82 527	244 714	196,53	247 491	865 795	249,83
SENEGAL	314 386	150 940	-51,99	1 108 848	274 732	-75,22
MAURITANIA	172 258	106 786	-38,01	611 417	386 003	-36,87
BENIN	1 278 513	1 024 137	-19,90	4 139 489	2 763 229	-33,25
BURKINA FASO	22 756	0	-100,00	86 391	0	-100,00
GAMBIA	16	21 297	133 006,25	293	69 521	23 627,30
SEYCHELLES	0	1 971	-	0	3 302	-
UGANDA	295 056	208 664	-29,28	1 670 597	970 659	-41,90
NIGER	722	0	-100,00	34 729	0	-100,00
DJIBOUTI	1 462 053	1 722 466	17,81	5 210 571	5 747 806	10,31
SAINT HELENA	5	0	-100,00	3 406	0	-100,00
SAO TOME AND PRINCIPE	0	94	-	0	7 235	-
SWAZILAND	0	54	-	0	4 583	-
SOUTH AFRICA	1 579 233	1 673 676	5,98	11 649 919	11 190 078	-3,95
ZIMBABWE	9 844	2 599	-73,60	28 438	11 650	-59,03
ZAMBIA	50 645	43 826	-13,46	603 160	1 001 215	65,99
MALAWI	42 663	84 808	98,79	135 648	281 795	107,74
BURUNDI	12 002	0	-100,00	38 505	0	-100,00
MAURITIUS	146 633	125 613	-14,34	650 239	611 106	-6,02
RWANDA	41 274	8 663	-79,01	281 910	54 846	-80,54
AUSTRALIA	10 987 180	10 029 359	-8,72	116 657 541	96 485 426	-17,29
NEW ZEALAND	2 499 191	3 653 056	46,17	19 822 505	29 934 329	51,01
MICRONESIA, FED. STATES OF	4	544	13 500,00	155	2 444	1 476,77

TABEL 5. PERKEMBANGAN EKSPOR INDONESIA MENURUT KOMODITI DAN NEGARA TUJUAN

JENIS BARANG	BERAT BERSIH (KG)		PERUB	NILAI FOB (US \$)		PERUB
	JAN-DES 2011	JAN-DES 2012	%	JAN-DES 2011	JAN-DES 2012	%
	(1)	(2)	(3)	(4)	(5)	(6)
PALAU	1	0	-100,00	60	0	-100,00
NEW CALEDONIA	2 898 710	28 356	-99,02	24 584 919	295 474	-98,80
VANUATU	69 059	82 000	18,74	119 249	166 334	39,48
WALLIS AND FUTUNA ISLANDS	620	0	-100,00	2 277	0	-100,00
BRITISH INDIAN OCEAN TERRITORY	0	70	-	0	8 055	-
AMERICAN SAMOA	19 620	34	-99,83	35 361	7 201	-79,64
FIJI	486 772	333 683	-31,45	1 163 335	888 060	-23,66
KIRIBATI	3 309	1 099	-66,79	4 275	10 510	145,85
MARSHALL ISLANDS	0	82	-	0	211	-
SAMOA	271 434	180 010	-33,68	2 215 825	1 177 721	-46,85
SOLOMON ISLANDS	389 944	364 755	-6,46	968 379	885 972	-8,51
TONGA	81 761	29 240	-64,24	179 314	62 426	-65,19
TOKELAU	1 118	0	-100,00	13 165	0	-100,00
EAST TIMOR	4 455 198	3 031 284	-31,96	13 526 704	10 639 349	-21,35
UNITED STATES	48 344 544	39 632 516	-18,02	892 527 131	501 736 069	-43,78
CANADA	2 405 634	2 280 805	-5,19	23 128 020	12 695 563	-45,11
MEXICO	3 476 625	7 496 629	115,63	24 377 695	40 925 609	67,88
GUATEMALA	498 943	670 910	34,47	756 533	1 210 271	59,98
HONDURAS	140 974	0	-100,00	1 308 802	0	-100,00
NICARAGUA	0	69 443	-	0	705 167	-
PANAMA	197 541	54 257	-72,53	1 534 036	446 493	-70,89
SURINAME	91 462	320 950	250,91	401 807	1 013 498	152,24
CHILE	2 126 253	2 395 452	12,66	7 202 520	7 579 827	5,24
VENEZUELA	2 153 698	1 672 396	-22,35	28 555 104	18 081 108	-36,68
ARGENTINA	1 562 359	1 324 283	-15,24	23 138 233	10 918 187	-52,81
BRAZIL	6 275 380	6 909 173	10,10	48 538 926	48 381 502	-0,32
COLOMBIA	1 179 264	1 319 622	11,90	4 471 743	4 667 752	4,38
BOLIVIA	56 052	4 527	-91,92	425 773	13 786	-96,76
URUGUAY	158 475	68 515	-56,77	914 427	1 323 711	44,76
PARAGUAY	102 493	257 623	151,36	418 372	875 081	109,16
ECUADOR	898 472	647 376	-27,95	2 797 457	1 984 640	-29,06
PERU	643 830	754 276	17,15	5 387 996	7 997 348	48,43
GUYANA	14 312	0	-100,00	50 827	0	-100,00
TRINIDAD AND TOBAGO	48 360	37 128	-23,23	179 046	142 470	-20,43
JAMAICA	81 584	18 591	-77,21	279 155	45 705	-83,63
PUERTO RICO	36	0	-100,00	20 160	0	-100,00
DOMINICAN REPUBLIC	141 072	48 673	-65,50	1 211 960	115 879	-90,44
COSTA RICA	75 627	85 919	13,61	400 689	460 569	14,94
HAITI	16 181	112 530	595,45	49 166	290 128	490,10
ANTIGUA AND BARBUDA	1	1 177	117 600,00	20	30 770	153 750,00
ANGUILLA	18 563	34 552	86,13	269 550	560 342	107,88
ARUBA	33 707	17 730	-47,40	82 386	37 280	-54,75
CAYMAN ISLANDS	9	25	177,78	259	4	-98,46
FRENCH POLYNESIA	17 546	20 290	15,64	63 303	81 494	28,74
GRENADA	16 530	16 504	-0,16	42 250	38 874	-7,99
NETHERLANDS ANTILLES	17 172	31 606	84,06	63 523	75 102	18,23
SAINT LUCIA	24 473	38 454	57,13	83 355	121 498	45,76
UNITED KINGDOM	23 628 597	17 351 080	-26,57	85 509 838	54 952 289	-35,74
NETHERLANDS	6 233 704	5 561 266	-10,79	67 899 683	115 599 899	70,25
FRANCE	7 370 354	5 820 764	-21,02	260 750 279	218 682 263	-16,13
GERMANY, FED. REP. OF	6 326 029	3 310 505	-47,67	118 196 876	78 149 964	-33,88
AUSTRIA	261 847	434 687	66,01	7 723 557	8 272 038	7,10
BELGIUM	1 545 718	1 768 529	14,41	11 257 811	14 228 210	26,39
SWITZERLAND	162 307	78 001	-51,94	3 470 516	1 386 975	-60,04
LUXEMBOURG	4	0	-100,00	944	0	-100,00
DENMARK	84 743	22 255	-73,74	5 100 556	476 189	-90,66
NORWAY	42 700	27 842	-34,80	240 893	156 541	-35,02
SWEDEN	484 772	358 258	-26,10	17 040 391	4 147 280	-75,66
FINLAND	37 977	252 276	564,29	1 393 506	3 178 895	128,12
IRELAND	185 026	6 248	-96,62	1 538 464	985 049	-35,97
ITALY	3 456 642	2 763 188	-20,06	54 395 215	15 462 938	-71,57
SPAIN	8 344 875	7 559 860	-9,41	22 253 653	19 763 261	-11,19
PORTUGAL	595 081	165 204	-72,24	20 072 640	641 193	-96,81
GREECE	3 545 725	4 610 186	30,02	10 274 993	9 999 854	-2,68
ANDORRA	130 443	0	-100,00	474 657	0	-100,00
THE DEMOCRATIC REPUBLIC OF THE C	678 119	161 532	-76,18	3 178 647	568 554	-82,11
HUNGARY	613 499	822 839	34,12	18 969 015	13 379 322	-29,47
POLAND	2 182 695	2 626 569	20,34	55 330 304	56 927 404	2,89
ROMANIA	88 187	413 814	369,25	1 095 706	3 249 302	196,55
BULGARIA	238 624	368 013	54,22	1 566 212	1 798 145	14,81
ALBANIA	0	5 230	-	0	18 203	-
BELARUS	251	0	-100,00	25 990	0	-100,00
KAZAKHSTAN	215	244	13,49	3 024	3 323	9,89
KYRGYZSTAN	30	0	-100,00	554	0	-100,00
TURKMENISTAN	68 939	116	-99,83	422 885	3 717	-99,12
UKRAINE	840 294	445 272	-47,01	3 011 780	1 775 538	-41,05
UZBEKISTAN	11 744	0	-100,00	80 572	0	-100,00

TABEL 5. PERKEMBANGAN EKSPOR INDONESIA MENURUT KOMODITI DAN NEGARA TUJUAN

JENIS BARANG	BERAT BERSIH (KG)		PERUB	NILAI FOB (US \$)		PERUB
	JAN-DES 2011	JAN-DES 2012	%	JAN-DES 2011	JAN-DES 2012	%
	(1)	(2)	(3)	(4)	(5)	(6)
LATVIA	0	8	-	0	82	-
ESTONIA	13 988	107	-99,24	461 512	18	-100,00
CROATIA	10 697	0	-100,00	21 056	0	-100,00
MALTA	0	2 749	-	0	14 470	-
SLOVAKIA	375 093	312 260	-16,75	6 779 958	9 697 551	43,03
SLOVENIA	364	73	-79,95	39 465	7 404	-81,24
CZECH REPUBLIC	1 407 310	1 123 130	-20,19	15 480 508	7 282 485	-52,96
RUSSIA FEDERATION	779 086	1 055 723	35,51	9 654 613	6 045 839	-37,38
-DIODE TRANSISTOR	1 311 643	743 261	-43,33	189 118 293	168 048 352	-11,14
JAPAN	152 090	114 461	-24,74	58 294 459	56 031 157	-3,88
HONG KONG	66 754	44 240	-33,73	39 817 094	33 138 642	-16,77
KOREA, REPUBLIC OF	6 144	11 336	84,51	2 067 070	1 180 203	-42,90
TAIWAN	7 645	7 038	-7,94	2 229 064	2 269 083	1,80
CHINA	56 615	43 912	-22,44	32 576 216	30 718 109	-5,70
PAPUA NEW GUINEA	9	85	844,44	1 179	1 467	24,43
THAILAND	14 320	15 818	10,46	406 151	1 581 544	289,40
SINGAPORE	862 033	408 247	-52,64	31 092 089	29 552 505	-4,95
PHILIPPINES	48 977	9 578	-80,44	11 271 306	5 405 511	-52,04
MALAYSIA	22 425	13 215	-41,07	1 095 019	651 781	-40,48
VIET NAM	243	124	-48,97	7 618	3 606	-52,66
INDIA	6 355	529	-91,68	206 376	13 097	-93,65
PAKISTAN	37	17	-54,05	320	406	26,88
BANGLADESH	0	188	-	0	5 798	-
SRI LANKA	4 052	1 739	-57,08	27 818	47 782	71,77
IRAQ	0	99	-	0	2 711	-
IRAN (ISLAMIC REPUBLIC OF)	18	0	-100,00	600	0	-100,00
LEBANON	0	1	-	0	18	-
TURKEY	0	804	-	0	1 128	-
UNITED ARAB EMIRATES	359	914	154,60	11 576	10 387	-10,27
MOROCCO	0	56	-	0	1 390	-
MADAGASCAR	0	2	-	0	48	-
NIGERIA	0	17	-	0	47 231	-
UGANDA	0	2	-	0	110	-
SOUTH AFRICA	1	0	-100,00	1	0	-100,00
AUSTRALIA	17	288	1 594,12	607	2 926	382,04
SOLOMON ISLANDS	173	0	-100,00	6 086	0	-100,00
EAST TIMOR	18 759	2 007	-89,30	153 738	128 700	-16,29
UNITED STATES	16 494	8 058	-51,15	2 726 319	1 441 014	-47,14
CANADA	1	72	7 100,00	105	120	14,29
MEXICO	0	13	-	0	235	-
PANAMA	16	20	25,00	384	123	-67,97
ARGENTINA	52	9 118	17 434,62	4 209	24 814	489,55
BRAZIL	2	20	900,00	303	1 145	277,89
BOLIVIA	0	4 173	-	0	155 208	-
URUGUAY	0	3 758	-	0	75 178	-
ECUADOR	279	0	-100,00	8 755	0	-100,00
UNITED KINGDOM	17 485	14 137	-19,15	1 832 847	1 101 356	-39,91
NETHERLANDS	219	187	-14,61	4 334	3 693	-14,79
FRANCE	573	67	-88,31	60 754	13 049	-78,52
GERMANY, FED. REP. OF	9 304	25 108	169,86	5 186 918	4 351 628	-16,10
BELGIUM	3	1	-66,67	104	16	-84,62
SWEDEN	0	146	-	0	12 659	-
FINLAND	3	36	1 100,00	36	1 748	4 755,56
IRELAND	10	0	-100,00	3 699	0	-100,00
ITALY	0	74	-	0	2 899	-
HUNGARY	133	57	-57,14	11 055	11 631	5,21
POLAND	5	3 343	66 760,00	4 124	55 053	1 234,94
UKRAINE	1	4	300,00	2	12	500,00
SLOVAKIA	24	0	-100,00	8 570	0	-100,00
RUSSIA FEDERATION	13	152	1 069,23	1 388	1 431	3,10
-AUDIO VISUAL	136 612 204	138 442 472	1,34	3 626 320 627	3 969 588 826	9,47
JAPAN	6 846 319	7 697 654	12,43	158 953 399	197 799 929	24,44
HONG KONG	3 321 301	3 030 161	-8,77	355 685 990	327 678 408	-7,87
KOREA, DEM. PEOPLE'S REP.	0	7	-	0	20	-
KOREA, REPUBLIC OF	3 530 664	6 303 512	78,54	119 598 840	248 927 009	108,13
TAIWAN	416 638	841 355	101,94	7 474 017	21 025 199	181,31
CHINA	2 652 065	2 431 832	-8,30	190 904 823	165 542 877	-13,29
MONGOLIA	704	2 460	249,43	9 488	101 855	973,51
MACAU	44	0	-100,00	9 115	0	-100,00
PAPUA NEW GUINEA	35 084	23 684	-32,49	178 593	165 871	-7,12
THAILAND	9 309 188	10 043 217	7,88	109 929 834	152 117 600	38,38
SINGAPORE	13 701 301	11 324 050	-17,35	399 919 366	347 707 468	-13,06
PHILIPPINES	4 969 683	3 469 788	-30,18	247 769 901	117 736 087	-52,48
MALAYSIA	6 222 944	4 971 645	-20,11	155 784 474	128 925 989	-17,24
MYANMAR	13 806	164 390	1 090,71	24 400	2 576 655	10 460,06

TABEL 5. PERKEMBANGAN EKSPOR INDONESIA MENURUT KOMODITI DAN NEGARA TUJUAN

JENIS BARANG	BERAT BERSIH (KG)		PERUB	NILAI FOB (US \$)		PERUB
	JAN-DES 2011	JAN-DES 2012	%	JAN-DES 2011	JAN-DES 2012	%
	(1)	(2)	(3)	(4)	(5)	(6)
CAMBODIA	247	225	-8,91	1 624	1 200	-26,11
BRUNEI DARUSSALAM	10 988	52 269	375,69	148 727	1 045 140	602,72
LAO PEOPLE'S DEM. REP.	0	8	-	0	842	-
NEPAL	28 747	14 142	-50,81	649 789	298 583	-54,05
VIET NAM	3 255 271	3 419 911	5,06	64 498 018	94 761 296	46,92
MALDIVES	1 946	2 143	10,12	35 222	16 399	-53,44
INDIA	4 763 286	5 755 518	20,83	93 960 981	145 297 445	54,64
PAKISTAN	152 216	141 324	-7,16	1 903 199	1 788 165	-6,04
BANGLADESH	137 846	120 487	-12,59	830 593	1 109 891	33,63
SRI LANKA	1 392 031	1 367 477	-1,76	14 200 261	16 630 110	17,11
AFGHANISTAN	4 395	2 150	-51,08	57 837	54 100	-6,46
IRAQ	23 117	5 488	-76,26	702 280	103 095	-85,32
IRAN (ISLAMIC REPUBLIC OF)	3 780 978	3 102 658	-17,94	39 017 279	29 711 029	-23,85
SAUDI ARABIA	1 946 874	1 358 388	-30,23	25 178 655	19 241 938	-23,58
ISRAEL	365 942	550 478	50,43	8 714 121	13 382 849	53,58
KUWAIT	218 689	73 370	-66,45	4 881 219	1 391 897	-71,48
JORDAN	153 430	31 307	-79,60	3 673 787	482 127	-86,88
LEBANON	171 278	75 787	-55,75	3 687 627	1 520 318	-58,77
YEMEN	22 690	24 737	9,02	249 156	96 807	-61,15
OMAN	175 397	135 451	-22,77	2 398 822	2 777 359	15,78
SYRIA ARAB REPUBLIC	11 946	75	-99,37	91 011	706	-99,22
TURKEY	458 327	805 171	75,68	10 968 326	18 807 035	71,47
UNITED ARAB EMIRATES	5 631 517	4 409 281	-21,70	99 707 448	83 984 041	-15,77
QATAR	173 238	135 173	-21,97	4 248 239	3 406 990	-19,80
BAHRAIN	38 259	7 216	-81,14	921 433	209 940	-77,22
EGYPT	932 046	487 632	-47,68	21 288 235	5 094 838	-76,07
LIBYAN ARAB JAMAHIRIYA	23 956	68 472	185,82	491 248	1 213 514	147,03
MOROCCO	145 796	120 095	-17,63	2 128 878	1 354 165	-36,39
TUNISIA	48 711	23 461	-51,84	636 567	323 994	-49,10
ALGERIA	127 917	213 924	67,24	1 708 439	2 851 372	66,90
SUDAN	14 508	0	-100,00	88 130	0	-100,00
NAMIBIA	8 778	7 142	-18,64	64 785	69 032	6,56
ETHIOPIA	50 829	22 188	-56,35	308 512	183 244	-40,60
TANZANIA, UNITED REP. OF	71 304	107 814	51,20	938 172	1 123 139	19,72
MADAGASCAR	0	3 033	-	0	28 314	-
SOMALIA	0	2 752	-	0	52 904	-
KENYA	228 013	151 259	-33,66	2 550 539	2 005 166	-21,38
REUNION	2 379	1 689	-29,00	35 530	242 960	583,82
MOZAMBIQUE	69	3 238	4 592,75	2 875	46 584	1 520,31
BOTSWANA	7 549	0	-100,00	51 321	0	-100,00
EQUATORIAL GUINEA	0	7 130	-	0	85 123	-
TOGO	14 048	5 346	-61,94	99 883	63 356	-36,57
GHANA	320 014	216 004	-32,50	2 360 874	1 712 990	-27,44
LIBERIA	10	2 555	25 450,00	118	31 651	26 722,88
GUINEA	547	7 614	1 291,96	472	88 148	18 575,42
ANGOLA	142 999	265 414	85,61	1 530 259	2 402 077	56,97
CONGO	6 776	10	-99,85	68 629	126	-99,82
CAMEROON	16 833	10 617	-36,93	199 851	102 891	-48,52
NIGERIA	1 865 534	1 576 819	-15,48	15 579 814	15 816 509	1,52
GABON	5 674	14 091	148,34	33 083	177 550	436,68
COTE D'IVOIRE	26 160	18 490	-29,32	338 531	193 048	-42,97
SENEGAL	20 905	23 803	13,86	179 036	246 138	37,48
MAURITANIA	0	2 088	-	0	33 468	-
MALI	0	3 906	-	0	64 523	-
BENIN	27 348	26 443	-3,31	328 502	314 837	-4,16
BURKINA FASO	0	20	-	0	125	-
GAMBIA	0	2 745	-	0	25 892	-
UGANDA	6 336	10 913	72,24	156 403	214 581	37,20
DJIBOUTI	4 619	0	-100,00	54 004	0	-100,00
SOUTH AFRICA	2 356 480	1 396 157	-40,75	32 596 397	19 457 801	-40,31
ZIMBABWE	0	2 260	-	0	60 456	-
ZAMBIA	40 493	28 485	-29,65	438 125	340 846	-22,20
MAURITIUS	62 146	31 756	-48,90	975 419	377 880	-61,26
RWANDA	0	5 111	-	0	53 675	-
AUSTRALIA	6 506 277	6 324 695	-2,79	129 026 812	146 607 256	13,63
NEW ZEALAND	517 951	648 607	25,23	12 077 807	16 116 444	33,44
PALAU	3	0	-100,00	34	0	-100,00
NEW CALEDONIA	445	170	-61,80	4 416	900	-79,62
AMERICAN SAMOA	0	14 818	-	0	743 738	-
FIJI	1 473	390	-73,52	62 483	9 851	-84,23
SAMOA	3 608	0	-100,00	23 251	0	-100,00
SOLOMON ISLANDS	187	0	-100,00	502	0	-100,00
TONGA	7 759	0	-100,00	30 138	0	-100,00
U.S MINOR OUTLYING ISLAND	7 142	0	-100,00	121 218	0	-100,00
TOKELAU	1 995	0	-100,00	7 825	0	-100,00
EAST TIMOR	816 458	879 531	7,73	2 090 807	3 039 542	45,38
UNITED STATES	10 352 712	16 179 968	56,29	385 789 686	587 637 854	52,32

TABEL 5. PERKEMBANGAN EKSPOR INDONESIA MENURUT KOMODITI DAN NEGARA TUJUAN

JENIS BARANG	BERAT BERSIH (KG)		PERUB	NILAI FOB (US \$)		PERUB
	JAN-DES 2011	JAN-DES 2012	%	JAN-DES 2011	JAN-DES 2012	%
	(1)	(2)	(3)	(4)	(5)	(6)
CANADA	898 643	882 541	-1,79	34 103 595	35 679 139	4,62
MEXICO	1 870 390	1 743 871	-6,76	51 671 413	44 162 825	-14,53
GUATEMALA	29 059	68 355	135,23	441 489	1 045 174	136,74
HONDURAS	25	4 541	18 064,00	247	35 313	14 196,76
NICARAGUA	5 999	0	-100,00	140 010	0	-100,00
PANAMA	850 126	1 044 748	22,89	22 338 481	26 730 310	19,66
SURINAME	0	5 962	-	0	21 220	-
CHILE	219 242	164 587	-24,93	5 650 805	3 454 533	-38,87
VENEZUELA	142 300	163 409	14,83	4 158 845	4 389 249	5,54
ARGENTINA	1 319 612	929 910	-29,53	12 130 010	19 022 248	56,82
BRAZIL	1 288 275	838 073	-34,95	25 226 948	15 561 513	-38,31
COLOMBIA	369 019	449 186	21,72	6 811 566	9 966 842	46,32
BOLIVIA	0	3	-	0	249	-
URUGUAY	41 160	20 154	-51,03	640 019	788 462	23,19
PARAGUAY	12 905	3 986	-69,11	378 130	86 255	-77,19
ECUADOR	32 359	317 287	880,52	740 196	5 346 254	622,28
PERU	253 088	252 964	-0,05	9 333 124	9 124 291	-2,24
TRINIDAD AND TOBAGO	10	5 054	50 440,00	137	65 034	47 370,07
EL SALVADOR	0	14 548	-	0	242 805	-
COSTA RICA	9 177	26 628	190,16	152 413	552 392	262,43
CAPE VERDE	147	0	-100,00	640	0	-100,00
DOMINICA	2 856	0	-100,00	148 512	0	-100,00
FRENCH POLYNESIA	0	35	-	0	508	-
GRENADA	0	4 121	-	0	52 017	-
GUADELOUPE	0	13 494	-	0	382 671	-
UNITED KINGDOM	1 872 609	3 349 402	78,86	40 941 039	114 885 482	180,61
NETHERLANDS	3 466 495	2 919 858	-15,77	196 713 231	143 808 617	-26,89
FRANCE	3 419 548	4 224 396	23,54	55 998 490	132 384 909	136,41
GERMANY, FED. REP. OF	4 901 492	5 028 850	2,60	101 209 222	137 854 035	36,21
AUSTRIA	271 302	156 387	-42,36	6 172 784	3 104 000	-49,71
BELGIUM	3 755 382	3 193 126	-14,97	80 189 892	77 259 937	-3,65
SWITZERLAND	54 892	9 902	-81,96	1 171 645	222 964	-80,97
DENMARK	159 581	331 843	107,95	2 963 319	9 162 375	209,19
NORWAY	383	595	55,35	5 305	18 099	241,17
SWEDEN	1 081 505	1 104 251	2,10	21 688 257	29 538 241	36,19
FINLAND	714 605	1 056 865	47,89	4 412 206	6 236 929	41,36
IRELAND	2 091	22 286	965,81	37 558	287 214	664,72
ITALY	1 182 532	829 810	-29,83	25 894 062	15 916 733	-38,53
SPAIN	827 240	676 047	-18,28	17 159 965	13 451 387	-21,61
PORTUGAL	226 376	169 821	-24,98	3 083 143	3 085 772	0,09
GREECE	186 746	157 066	-15,89	2 367 223	1 894 620	-19,96
THE DEMOCRATIC REPUBLIC OF THE C	117 938	33 379	-71,70	600 007	374 514	-37,58
HUNGARY	1 646 562	2 447 278	48,63	28 869 621	21 994 222	-23,82
POLAND	1 113 202	1 139 480	2,36	40 659 918	52 647 779	29,48
ROMANIA	1 670 792	210 666	-87,39	10 825 631	3 706 500	-65,76
BULGARIA	30 654	36 370	18,65	617 057	757 193	22,71
ARMENIA	1 584	146	-90,78	25 385	7 879	-68,96
AZERBAIJAN	4 822	3 504	-27,33	175 163	62 485	-64,33
BELARUS	0	2 731	-	0	52 452	-
KAZAKHSTAN	146 172	176 498	20,75	2 300 192	4 153 489	80,57
UKRAINE	174 259	175 525	0,73	2 580 063	3 801 928	47,36
LITHUANIA	5 359	3 774	-29,58	90 914	117 579	29,33
LATVIA	72 341	57 308	-20,78	838 876	662 968	-20,97
ESTONIA	51 489	81 230	57,76	509 385	1 343 763	163,80
GEORGIA	130	0	-100,00	7 063	0	-100,00
CROATIA	25	16 651	66 504,00	587	316 102	53 750,43
SLOVAKIA	1 485 848	865 926	-41,72	24 675 532	12 445 140	-49,56
SLOVENIA	10 891	134 283	1 132,97	246 057	2 713 103	1 002,63
CZECH REPUBLIC	601 333	788 888	31,19	14 580 317	15 387 386	5,54
RUSSIA FEDERATION	1 278 443	1 272 229	-0,49	23 208 962	26 190 955	12,85
SERBIA	6	0	-100,00	472	0	-100,00
-FOTOGRAFI DAN OPTIK	2 927 584	2 689 945	-8,12	222 072 747	213 624 749	-3,80
JAPAN	86 742	81 880	-5,61	22 460 133	18 495 958	-17,65
HONG KONG	247 249	153 591	-37,88	18 630 600	8 577 924	-53,96
KOREA, REPUBLIC OF	252 506	106 095	-57,98	14 677 649	5 694 278	-61,20
TAIWAN	18 852	4 499	-76,14	1 491 528	483 293	-67,60
CHINA	34 900	64 538	84,92	3 237 573	3 769 825	16,44
PAPUA NEW GUINEA	1 499	15	-99,00	8 363	30	-99,64
THAILAND	34 373	23 053	-32,93	2 256 552	3 060 885	35,64
SINGAPORE	571 875	534 578	-6,52	94 960 384	108 588 293	14,35
PHILIPPINES	60 083	67 351	12,10	6 353 754	6 373 876	0,32
MALAYSIA	42 376	24 511	-42,16	3 176 736	2 801 081	-11,83
MYANMAR	8	4	-50,00	100	780	680,00
LAO PEOPLE'S DEM. REP.	0	274	-	0	27 304	-
VIET NAM	25 360	7 183	-71,68	291 067	271 016	-6,89
MALDIVES	32	210	556,25	5 993	110	-98,16

TABEL 5. PERKEMBANGAN EKSPOR INDONESIA MENURUT KOMODITI DAN NEGARA TUJUAN

JENIS BARANG	BERAT BERSIH (KG)		PERUB	NILAI FOB (US \$)		PERUB
	JAN-DES 2011	JAN-DES 2012	%	JAN-DES 2011	JAN-DES 2012	%
	(1)	(2)	(3)	(4)	(5)	(6)
INDIA	114 964	133 237	15,89	2 614 822	2 174 821	-16,83
PAKISTAN	2 057	1 709	-16,92	80 612	83 270	3,30
BANGLADESH	1 542	2 934	90,27	32 513	39 470	21,40
SRI LANKA	466	206	-55,79	10 016	2 440	-75,64
IRAQ	1 750	2 080	18,86	245 548	441 860	79,95
IRAN (ISLAMIC REPUBLIC OF)	1 983	2 021	1,92	190 950	143 544	-24,83
SAUDI ARABIA	61	283	363,93	2 139	4 317	101,82
ISRAIL	286	594	107,69	20 250	38 302	89,15
KUWAIT	0	2 453	-	0	12 205	-
JORDAN	0	3	-	0	41	-
LEBANON	104	47	-54,81	26 102	12 152	-53,44
SYRIA ARAB REPUBLIC	1 144	1 049	-8,30	15 041	13 342	-11,30
TURKEY	1 344	5 422	303,42	244 075	75 895	-68,91
UNITED ARAB EMIRATES	8 173	13 272	62,39	99 531	122 995	23,57
CYPRUS	152	0	-100,00	628	0	-100,00
EGYPT	4 079	5 281	29,47	41 054	54 035	31,62
MOROCCO	1 150	1 325	15,22	39 775	46 891	17,89
ALGERIA	86	1	-98,84	3 987	100	-97,49
MOZAMBIQUE	2	0	-100,00	602	0	-100,00
TOGO	27	0	-100,00	17	0	-100,00
CONGO	24	0	-100,00	17	0	-100,00
NIGERIA	1 590	109	-93,14	8 437	1 370	-83,76
COTE D'IVOIRE	0	10	-	0	33	-
SENEGAL	0	250	-	0	9 000	-
SEYCHELLES	0	16	-	0	60	-
UGANDA	660	1	-99,85	1 250	50	-96,00
CHAD	11	0	-100,00	3 537	0	-100,00
SOUTH AFRICA	5 596	7 957	42,19	308 264	525 173	70,36
MAURITIUS	1 354	1 249	-7,75	59 189	41 941	-29,14
AUSTRALIA	4 507	3 489	-22,59	126 413	295 560	133,81
NEW ZEALAND	175	0	-100,00	420 000	0	-100,00
VANUATU	2 191	5	-99,77	2 785	48	-98,28
EAST TIMOR	35 815	23 824	-33,48	162 273	51 365	-68,35
UNITED STATES	862 130	1 048 414	21,61	24 642 555	27 958 778	13,46
CANADA	231	308	33,33	28 708	23 151	-19,36
MEXICO	260	0	-100,00	578	0	-100,00
CHILE	1 550	19	-98,77	52 899	16	-99,97
ARGENTINA	2 080	2 042	-1,83	76 149	32 207	-57,71
BRAZIL	15 448	10 704	-30,71	278 470	323 692	16,24
COLOMBIA	13 487	7 726	-42,72	412 952	238 241	-42,31
URUGUAY	0	5	-	0	500	-
ECUADOR	2 927	4 552	55,52	136 092	143 616	5,53
PERU	2 392	0	-100,00	4 979	0	-100,00
BELIZE	4 526	0	-100,00	6 042	0	-100,00
DOMINICAN REPUBLIC	1 250	2 656	112,48	90 982	158 007	73,67
COSTA RICA	1 739	4 650	167,40	70 057	103 259	47,39
UNITED KINGDOM	84 687	67 367	-20,45	1 624 318	1 697 739	4,52
NETHERLANDS	28 249	5 515	-80,48	809 406	509 473	-37,06
FRANCE	22 615	15 536	-31,30	990 460	730 902	-26,21
GERMANY, FED. REP. OF	114 020	85 088	-25,37	7 337 629	5 010 541	-31,71
AUSTRIA	0	30	-	0	7	-
BELGIUM	1 200	218	-81,83	83 203	19 143	-76,99
SWITZERLAND	680	6	-99,12	8 488	19	-99,78
DENMARK	0	42	-	0	5 290	-
NORWAY	22 385	6 041	-73,01	4 585 304	1 412 143	-69,20
SWEDEN	291	169	-41,92	18 726	4 516	-75,88
FINLAND	1 119	113	-89,90	3 160	331	-89,53
IRELAND	320	51	-84,06	52 953	19 186	-63,77
ITALY	135 194	106 891	-20,94	3 072 922	2 733 587	-11,04
SPAIN	4 412	3 064	-30,55	176 298	229 959	30,44
PORTUGAL	0	96	-	0	17 245	-
GREECE	0	15	-	0	3 852	-
HUNGARY	4 658	6 631	42,36	374 360	464 482	24,07
POLAND	13 279	29 264	120,38	4 116 652	8 809 053	113,99
BULGARIA	270	335	24,07	13 254	20 387	53,82
YUGOSLAVIA	18	0	-100,00	5 115	0	-100,00
MOLDOVA, REPUBLIC OF	55	0	-100,00	11 452	0	-100,00
UKRAINE	12 000	266	-97,78	22 850	37 385	63,61
SLOVAKIA	585	368	-37,09	292 034	181 821	-37,74
SLOVENIA	3 399	1 116	-67,17	38 739	11 397	-70,58
CZECH REPUBLIC	510	597	17,06	23 295	44 286	90,11
RUSSIA FEDERATION	2 470	3 420	38,46	301 407	339 121	12,51
SERBIA	0	21	-	0	6 484	-
-ALAT UKUR	977 706	1 231 530	25,96	28 728 279	39 634 989	37,97
JAPAN	1 909	8 143	326,56	210 442	732 120	247,90
HONG KONG	5 307	4 523	-14,77	160 289	161 662	0,86

TABEL 5. PERKEMBANGAN EKSPOR INDONESIA MENURUT KOMODITI DAN NEGARA TUJUAN

JENIS BARANG	BERAT BERSIH (KG)		PERUB	NILAI FOB (US \$)		PERUB
	JAN-DES 2011	JAN-DES 2012	%	JAN-DES 2011	JAN-DES 2012	%
	(1)	(2)	(3)	(4)	(5)	(6)
KOREA, REPUBLIC OF	5 577	26	-99,53	362 346	672	-99,81
TAIWAN	3 649	0	-100,00	48 220	0	-100,00
CHINA	10 068	46 550	362,36	1 190 566	4 238 596	256,02
PAPUA NEW GUINEA	137	123	-10,22	60 077	3 213	-94,65
THAILAND	204 070	1 252	-99,39	1 718 670	82 279	-95,21
SINGAPORE	322 333	788 739	144,70	10 105 057	12 822 156	26,89
PHILIPPINES	1 454	0	-100,00	14 896	0	-100,00
MALAYSIA	21 170	5 536	-73,85	1 323 888	1 938 073	46,39
MYANMAR	40 014	84	-99,79	194 457	7 200	-96,30
BRUNEI DARUSSALAM	5 667	172	-96,96	193 614	28 191	-85,44
VIET NAM	131 422	23 588	-82,05	1 803 974	217 957	-87,92
INDIA	1 396	148 772	10 557,02	176 160	311 939	77,08
PAKISTAN	1	0	-100,00	1 196	0	-100,00
BANGLADESH	2 595	1 412	-45,59	271 348	53 652	-80,23
SRI LANKA	0	272	-	0	1 550	-
IRAQ	70	0	-100,00	6 118	0	-100,00
IRAN (ISLAMIC REPUBLIC OF)	0	20	-	0	1 200	-
SAUDI ARABIA	3 423	1 373	-59,89	1 762 798	311 983	-82,30
KUWAIT	0	1	-	0	583	-
YEMEN	3 012	0	-100,00	91 150	0	-100,00
OMAN	0	1 000	-	0	64 094	-
TURKEY	3	0	-100,00	360	0	-100,00
UNITED ARAB EMIRATES	9 194	11 538	25,49	531 222	861 165	62,11
QATAR	0	351	-	0	112 223	-
BAHRAIN	1 389	0	-100,00	21 785	0	-100,00
EGYPT	2 695	6 981	159,04	18 910	631 300	3 238,45
LIBYAN ARAB JAMAHIRIYA	1	0	-100,00	104	0	-100,00
NAMIBIA	0	3 000	-	0	90 133	-
TANZANIA, UNITED REP. OF	135	0	-100,00	1 739 429	0	-100,00
MOZAMBIQUE	25 239	831	-96,71	784 358	30 888	-96,06
EQUATORIAL GUINEA	0	8	-	0	42 750	-
GHANA	0	1 200	-	0	9 494	-
LIBERIA	0	38	-	0	1 753	-
CAMEROON	25	0	-100,00	17	0	-100,00
NIGERIA	775	0	-100,00	4 395	0	-100,00
GABON	0	115	-	0	50 490	-
SOUTH AFRICA	0	113	-	0	9 612	-
AUSTRALIA	18 740	41 801	123,06	943 165	6 263 067	564,05
NEW ZEALAND	2 023	2 438	20,51	67 667	31 320	-53,71
EAST TIMOR	14 285	4 107	-71,25	31 287	47 196	50,85
UNITED STATES	46 804	50 868	8,68	2 625 073	3 181 880	21,21
CANADA	36	5 489	15 147,22	2 696	267 566	9 824,55
MEXICO	44	778	1 668,18	5 248	65 930	1 156,29
VENEZUELA	0	170	-	0	6 800	-
BRAZIL	2 130	2 811	31,97	17 866	16 048	-10,18
COLOMBIA	1	30	2 900,00	863	7 662	787,83
ECUADOR	0	104	-	0	77 954	-
UNITED KINGDOM	9 720	4 833	-50,28	304 995	1 838 340	502,74
NETHERLANDS	51 572	104	-99,80	93 547	2 710	-97,10
FRANCE	14 054	46 682	232,16	585 208	3 171 135	441,88
GERMANY, FED. REP. OF	9 508	11 864	24,78	431 375	1 066 772	147,30
AUSTRIA	66	0	-100,00	7	0	-100,00
BELGIUM	2 897	465	-83,95	656 968	26 217	-96,01
SWITZERLAND	106	94	-11,32	12 129	2 173	-82,08
NORWAY	0	99	-	0	69 350	-
SWEDEN	1 217	259	-78,72	4 550	1 900	-58,24
FINLAND	5	0	-100,00	29 600	0	-100,00
ITALY	0	800	-	0	211 879	-
ROMANIA	0	106	-	0	3 089	-
AZERBAIJAN	0	5	-	0	4 658	-
KAZAKHSTAN	1 267	9	-99,29	78 112	5 064	-93,52
TURKMENISTAN	0	100	-	0	20 441	-
RUSSIA FEDERATION	501	1 753	249,90	42 077	428 910	919,35
-LONCENG, ARLOJI DAN BAGIANNYA	6 772 402	6 872 916	1,48	161 667 594	237 038 732	46,62
JAPAN	150 210	123 853	-17,55	10 241 025	12 206 255	19,19
HONG KONG	109 395	1 393 578	1 173,90	1 862 626	67 971 283	3 549,22
KOREA, REPUBLIC OF	343 687	114 984	-66,54	3 882 206	2 457 465	-36,70
TAIWAN	938 303	797 990	-14,95	7 455 655	8 384 298	12,46
CHINA	73 435	64 229	-12,54	3 067 996	3 837 114	25,07
MONGOLIA	0	41	-	0	13 638	-
MACAU	32 327	31 338	-3,06	629 147	513 613	-18,36
PAPUA NEW GUINEA	7 279	9 585	31,68	31 237	34 565	10,65
THAILAND	966 109	834 170	-13,66	22 531 476	19 594 846	-13,03
SINGAPORE	882 580	736 606	-16,54	34 279 179	31 949 656	-6,80
PHILIPPINES	340 585	226 152	-33,60	4 791 376	3 862 987	-19,38
MALAYSIA	189 936	176 100	-7,28	7 227 630	10 572 520	46,28

TABEL 5. PERKEMBANGAN EKSPOR INDONESIA MENURUT KOMODITI DAN NEGARA TUJUAN

JENIS BARANG	BERAT BERSIH (KG)		PERUB	NILAI FOB (US \$)		PERUB
	JAN-DES 2011	JAN-DES 2012	%	JAN-DES 2011	JAN-DES 2012	%
	(1)	(2)	(3)	(4)	(5)	(6)
MYANMAR	22	3 387	15 295,45	1 256	22 444	1 686,94
CAMBODIA	58 108	2 790	-95,20	541 453	38 016	-92,98
BRUNEI DARUSSALAM	228	222	-2,63	15 266	11 533	-24,45
LAO PEOPLE'S DEM. REP.	984	202	-79,47	27 301	2 496	-90,86
NEPAL	1 446	0	-100,00	24 378	0	-100,00
VIET NAM	442 792	428 173	-3,30	6 129 960	9 393 861	53,25
MALDIVES	1 070	8 270	672,90	18 428	97 980	431,69
INDIA	65 170	39 045	-40,09	809 178	6 257 971	673,37
PAKISTAN	1 205	255	-78,84	57 943	4 590	-92,08
BANGLADESH	231	0	-100,00	18 893	0	-100,00
SRI LANKA	34 121	3 185	-90,67	267 815	40 045	-85,05
IRAQ	2 629	0	-100,00	4 722	0	-100,00
IRAN (ISLAMIC REPUBLIC OF)	26 843	18 040	-32,79	1 260 099	771 256	-38,79
SAUDI ARABIA	2 461	35 304	1 334,54	335 448	161 053	-51,99
ISRAEL	5 687	478	-91,59	70 308	68 000	-3,28
KUWAIT	156	1 613	933,97	3 995	31 057	677,40
JORDAN	250	462	84,80	8 750	9 050	3,43
YEMEN	497	63	-87,32	13 236	1 668	-87,40
OMAN	6 144	3 000	-51,17	37 885	26 965	-28,82
TURKEY	0	8	-	0	1 208	-
UNITED ARAB EMIRATES	35 540	30 193	-15,05	461 466	409 076	-11,35
QATAR	667	186	-72,11	5 610	15 659	179,13
BAHRAIN	945	3 500	270,37	7 209	12 920	79,22
CYPRUS	0	275	-	0	8 598	-
EGYPT	1	116	11 500,00	472	10 981	2 226,48
MOROCCO	108 499	143 190	31,97	1 298 033	1 839 701	41,73
TUNISIA	307	129	-57,98	8 187	2 833	-65,40
ETHIOPIA	0	61	-	0	2 774	-
TANZANIA, UNITED REP. OF	15	784	5 126,67	5 390	12 255	127,37
KENYA	682	1 037	52,05	12 315	157 941	1 182,51
MOZAMBIQUE	6 462	2 136	-66,95	181 039	27 332	-84,90
EQUATORIAL GUINEA	0	13	-	0	320	-
TOGO	0	10	-	0	21	-
GHANA	124	27	-78,23	5 273	1 000	-81,04
GUINEA	14	0	-100,00	18	0	-100,00
ANGOLA	20 098	24	-99,88	379 415	380	-99,90
CONGO	0	15 063	-	0	186 245	-
CAMEROON	21 444	21 850	1,89	783 000	802 628	2,51
NIGERIA	372	1 419	281,45	1 288	229 497	17 718,09
SIERRA LEONE	102	0	-100,00	576	0	-100,00
GABON	3 183	8 775	175,68	28 917	111 405	285,26
COTE D'IVOIRE	141 110	140 809	-0,21	1 692 290	1 715 115	1,35
SENEGAL	87 303	113 905	30,47	456 816	721 096	57,85
MALI	0	6 850	-	0	250 999	-
BENIN	0	343	-	0	4 388	-
BURKINA FASO	28 074	659	-97,65	324 769	9 246	-97,15
GAMBIA	5 397	0	-100,00	84 522	0	-100,00
SEYCHELLES	0	8	-	0	17	-
UGANDA	322	47	-85,40	4 811	2 280	-52,61
NIGER	15 300	23 400	52,94	137 360	251 279	82,93
SOUTH AFRICA	294 939	144 431	-51,03	2 874 183	1 165 095	-59,46
MALAWI	0	78	-	0	1 288	-
AUSTRALIA	56 469	46 786	-17,15	1 727 534	1 506 778	-12,78
NEW ZEALAND	12 962	16 226	25,18	470 805	662 893	40,80
NEW CALEDONIA	0	35	-	0	5 066	-
COOK ISLANDS	775	1 160	49,68	8 659	12 824	48,10
FIJI	11 301	14 931	32,12	131 998	183 312	38,87
MARSHALL ISLANDS	0	15	-	0	861	-
SOLOMON ISLANDS	90	60	-33,33	3 173	4 774	50,46
EAST TIMOR	38 991	28 192	-27,70	362 876	86 520	-76,16
UNITED STATES	228 813	190 184	-16,88	11 277 292	17 364 608	53,98
CANADA	6 011	1 725	-71,30	86 834	189 044	117,71
MEXICO	20 942	48 783	132,94	306 339	537 258	75,38
GUATEMALA	30 000	25 000	-16,67	608 400	482 000	-20,78
NICARAGUA	11 700	23 145	97,82	319 800	632 980	97,93
PANAMA	188	176	-6,38	4 490	11 529	156,77
CUBA	371	96	-74,12	23 097	5 528	-76,07
CHILE	27 202	36 801	35,29	517 419	702 846	35,84
VENEZUELA	338	0	-100,00	3 609	0	-100,00
ARGENTINA	15 453	13 554	-12,29	344 892	766 480	122,24
BRAZIL	24 265	6 937	-71,41	367 280	530 811	44,52
COLOMBIA	40 312	17 112	-57,55	682 443	197 608	-71,04
URUGUAY	0	9 256	-	0	374 850	-
ECUADOR	4	0	-100,00	1 799	0	-100,00
PERU	0	1 299	-	0	39 806	-
DOMINICAN REPUBLIC	14 282	0	-100,00	283 017	0	-100,00
ANTIGUA AND BARBUDA	7	0	-100,00	75	0	-100,00

TABEL 5. PERKEMBANGAN EKSPOR INDONESIA MENURUT KOMODITI DAN NEGARA TUJUAN

JENIS BARANG	BERAT BERSIH (KG)		PERUB	NILAI FOB (US \$)		PERUB
	JAN-DES 2011	JAN-DES 2012	%	JAN-DES 2011	JAN-DES 2012	%
	(1)	(2)	(3)	(4)	(5)	(6)
UNITED KINGDOM	101 867	119 523	17,33	2 509 886	3 282 499	30,78
NETHERLANDS	14 016	8 734	-37,69	689 556	434 196	-37,03
FRANCE	379 668	326 901	-13,90	14 214 263	12 928 181	-9,05
GERMANY, FED. REP. OF	164 012	131 564	-19,78	2 788 985	1 740 122	-37,61
AUSTRIA	283	589	108,13	47 682	106 703	123,78
BELGIUM	12	627	5 125,00	424	46 037	10 757,78
SWITZERLAND	9 203	18 627	102,40	131 942	268 105	103,20
LUXEMBOURG	0	1 140	-	0	10 000	-
DENMARK	263	855	225,10	18 217	100 671	452,62
NORWAY	773	196	-74,64	374 318	16 799	-95,51
SWEDEN	3 212	2 472	-23,04	245 390	70 049	-71,45
FINLAND	264	673	154,92	80 120	140 614	75,50
IRELAND	10 990	4 969	-54,79	5 910 734	4 218 997	-28,62
ITALY	11 297	3 654	-67,66	148 445	81 020	-45,42
SPAIN	2 701	1 268	-53,05	50 746	174 307	243,49
PORTUGAL	25 255	0	-100,00	594 577	0	-100,00
GREECE	9	164	1 722,22	404	10 560	2 513,86
THE DEMOCRATIC REPUBLIC OF THE C	0	70	-	0	336	-
HUNGARY	69	11 218	16 157,97	1 975	720 760	36 394,18
POLAND	0	1 421	-	0	265 196	-
ROMANIA	443	329	-25,73	10 325	10 086	-2,31
BULGARIA	0	6	-	0	123	-
AZERBAIJAN	5 709	11	-99,81	835 316	757	-99,91
KAZAKHSTAN	0	91	-	0	86 662	-
UZBEKISTAN	10 060	8 800	-12,52	40 260	14 239	-64,63
ESTONIA	0	697	-	0	112 559	-
GEORGIA	221	0	-100,00	1 950	0	-100,00
CROATIA	408	0	-100,00	6 282	0	-100,00
SLOVAKIA	0	6 718	-	0	474 440	-
SLOVENIA	24	0	-100,00	454	0	-100,00
CZECH REPUBLIC	36 377	24 613	-32,34	1 034 686	702 669	-32,09
RUSSIA FEDERATION	0	3 072	-	0	433 867	-
-COKLAT OLAHAN	198 442 414	221 322 819	11,53	736 541 446	682 033 864	-7,40
JAPAN	3 333 232	4 516 770	35,51	12 674 640	12 259 157	-3,28
HONG KONG	138 079	158 940	15,11	560 929	692 572	23,47
KOREA, REPUBLIC OF	821 945	1 129 164	37,38	2 737 643	3 571 870	30,47
TAIWAN	299 333	338 529	13,09	816 489	1 017 435	24,61
CHINA	26 729 643	20 937 624	-21,67	86 306 212	69 234 029	-19,78
MONGOLIA	14 000	14 000	0,00	57 400	60 200	4,88
MACAU	2 250	34 191	1 419,60	7 784	49 923	541,35
PAPUA NEW GUINEA	8 220	8 813	7,21	27 496	36 448	32,56
THAILAND	8 105 250	11 089 694	36,82	27 791 995	37 818 248	36,08
SINGAPORE	2 949 349	3 782 015	28,23	10 596 410	11 234 670	6,02
PHILIPPINES	10 693 041	9 116 191	-14,75	42 471 917	33 392 277	-21,38
MALAYSIA	18 239 129	16 370 268	-10,25	68 522 037	53 488 160	-21,94
MYANMAR	26 486	28 978	9,41	86 186	83 958	-2,59
CAMBODIA	2 925	3 106	6,19	13 005	15 037	15,62
BRUNEI DARUSSALAM	218 809	242 017	10,61	576 595	633 166	9,81
VIET NAM	250 977	518 885	106,75	684 507	1 438 894	110,21
MALDIVES	180 624	89 922	-50,22	499 586	273 322	-45,29
INDIA	4 709 792	4 911 191	4,28	17 084 244	15 316 380	-10,35
PAKISTAN	457 198	234 285	-48,76	2 021 290	862 644	-57,32
BANGLADESH	205 774	423 763	105,94	670 667	1 330 420	98,37
SRI LANKA	234 595	148 058	-36,89	862 722	532 898	-38,23
IRAQ	38	0	-100,00	454	0	-100,00
IRAN (ISLAMIC REPUBLIC OF)	687 302	241 730	-64,83	2 002 650	744 301	-62,83
SAUDI ARABIA	417 168	531 056	27,30	1 405 234	1 856 147	32,09
ISRAIL	133 999	144 938	8,16	666 346	563 457	-15,44
KUWAIT	493 979	338 893	-31,40	1 915 116	1 471 378	-23,17
JORDAN	1 102	1 520	37,93	5 861	6 477	10,51
LEBANON	79	12 102	15 218,99	567	41 174	7 161,73
YEMEN	145 819	975 893	569,25	384 212	1 704 886	343,74
OMAN	18 493	6 291	-65,98	50 088	25 478	-49,13
SYRIA ARAB REPUBLIC	153 600	103 000	-32,94	705 550	443 652	-37,12
TURKEY	1 596 722	1 861 620	16,59	5 617 512	5 406 909	-3,75
UNITED ARAB EMIRATES	4 063 536	1 925 965	-52,60	14 534 285	5 996 379	-58,74
QATAR	5 067	2 201	-56,56	23 730	29 353	23,70
BAHRAIN	361 442	283 023	-21,70	1 017 157	763 600	-24,93
EGYPT	553 196	676 149	22,23	2 202 036	2 496 238	13,36
LIBYAN ARAB JAMAHIRIYA	4 604	14 000	204,08	16 997	61 520	261,95
MOROCCO	42 000	56 000	33,33	207 870	251 676	21,07
TUNISIA	112 997	31 000	-72,57	221 800	90 725	-59,10
ALGERIA	1 186 157	361 104	-69,56	3 198 820	1 052 310	-67,10
TANZANIA, UNITED REP. OF	36 560	36 400	-0,44	99 209	99 007	-0,20
MADAGASCAR	31 074	31 483	1,32	28 425	100 830	254,72
KENYA	137 962	252 781	83,23	511 056	896 644	75,45

TABEL 5. PERKEMBANGAN EKSPOR INDONESIA MENURUT KOMODITI DAN NEGARA TUJUAN

JENIS BARANG	BERAT BERSIH (KG)		PERUB	NILAI FOB (US \$)		PERUB
	JAN-DES 2011	JAN-DES 2012	%	JAN-DES 2011	JAN-DES 2012	%
	(1)	(2)	(3)	(4)	(5)	(6)
TOGO	0	231 175	-	0	566 403	-
GHANA	78 164	37 313	-52,26	223 601	111 870	-49,97
GUINEA	0	13 756	-	0	39 533	-
CAMEROON	29 999	32 000	6,67	78 887	103 020	30,59
NIGERIA	0	1 285 811	-	0	3 321 200	-
SIERRA LEONE	17 000	0	-100,00	9 588	0	-100,00
COTE D'IVOIRE	32 644	0	-100,00	67 268	0	-100,00
MAURITANIA	14 980	23 755	58,58	43 870	69 716	58,91
BENIN	161 228	722 851	348,34	295 765	1 766 981	497,43
GAMBIA	111	0	-100,00	215	0	-100,00
SEYCHELLES	103	0	-100,00	548	0	-100,00
UGANDA	120	192	60,00	450	1 000	122,22
CENTRAL AFRICAN REPUBLIC	0	14 580	-	0	41 310	-
NIGER	89 380	19 687	-77,97	223 186	54 455	-75,60
SOUTH AFRICA	1 796 529	4 726 187	163,07	6 979 298	13 287 391	90,38
COMOROS	0	475	-	0	904	-
MAURITIUS	623 934	584 481	-6,32	1 673 004	1 740 496	4,03
AUSTRALIA	6 574 869	8 377 613	27,42	25 007 033	25 427 669	1,68
NEW ZEALAND	1 247 941	1 368 894	9,69	4 908 533	4 417 578	-10,00
VANUATU	122	1 785	1 363,11	300	3 067	922,33
AMERICAN SAMOA	4 851	18 886	289,32	13 106	37 606	186,94
FIJI	51 418	68 805	33,82	129 995	205 149	57,81
KIRIBATI	0	126	-	0	283	-
SAMOA	36 643	24 350	-33,55	173 680	124 071	-28,56
SOLOMON ISLANDS	13 346	20 928	56,81	40 346	66 922	65,87
TONGA	29 941	53 574	78,93	60 363	245 689	307,02
TUVALU	391	45	-88,49	873	884	1,26
EAST TIMOR	107 712	153 469	42,48	215 320	381 916	77,37
UNITED STATES	42 268 924	46 547 087	10,12	168 086 368	144 950 343	-13,76
CANADA	504 752	2 333 156	362,24	1 847 103	6 211 182	236,27
MEXICO	1 078 131	2 045 466	89,72	4 374 626	6 695 397	53,05
GUATEMALA	107 998	99 000	-8,33	334 980	237 000	-29,25
PANAMA	0	12 576	-	0	36 942	-
CHILE	276 998	230 000	-16,97	1 009 870	801 639	-20,62
VENEZUELA	77 000	0	-100,00	264 450	0	-100,00
ARGENTINA	434 991	410 000	-5,75	1 225 820	951 414	-22,39
BRAZIL	3 376 039	6 347 310	88,01	12 541 469	24 109 220	92,24
COLOMBIA	0	5 000	-	0	7 500	-
BOLIVIA	25 000	128 000	412,00	125 000	475 180	280,14
URUGUAY	1 399 799	1 656 000	18,30	5 797 999	7 150 391	23,33
PARAGUAY	17 000	0	-100,00	36 975	0	-100,00
ECUADOR	0	28 800	-	0	55 000	-
GUYANA	10 465	11 030	5,40	13 325	45 557	241,89
DOMINICAN REPUBLIC	40 000	40 000	0,00	167 307	145 470	-13,05
COSTA RICA	17 000	0	-100,00	11 050	0	-100,00
FRENCH POLYNESIA	987	0	-100,00	4 156	0	-100,00
UNITED KINGDOM	5 391 925	9 077 842	68,36	20 969 880	21 823 712	4,07
NETHERLANDS	5 362 013	3 350 578	-37,51	20 168 152	8 465 965	-58,02
FRANCE	7 248 049	10 522 650	45,18	27 323 821	24 826 035	-9,14
GERMANY, FED. REP. OF	8 998 531	20 073 637	123,08	33 602 050	56 160 528	67,13
AUSTRIA	304	0	-100,00	3 922	0	-100,00
BELGIUM	1 330 737	813 556	-38,86	5 871 462	4 030 328	-31,36
SWITZERLAND	46 619	200	-99,57	381 803	6 075	-98,41
MONACO	340 000	200 000	-41,18	1 354 000	375 000	-72,30
DENMARK	7 000	92	-98,69	25 529	378	-98,52
SWEDEN	0	260	-	0	1 370	-
FINLAND	219 349	219 506	0,07	1 013 353	917 751	-9,43
IRELAND	0	200	-	0	5 100	-
ITALY	481 252	197 000	-59,07	1 875 353	499 196	-73,38
SPAIN	12 704 112	8 296 380	-34,70	48 960 299	28 968 831	-40,83
PORTUGAL	34 000	34 000	0,00	73 440	71 910	-2,08
GREECE	680 994	350 000	-48,60	2 996 225	1 689 275	-43,62
HUNGARY	193 996	85 000	-56,18	474 860	148 200	-68,79
POLAND	1 052 780	127 000	-87,94	4 015 733	322 202	-91,98
ROMANIA	200 000	47 000	-76,50	906 836	145 742	-83,93
BULGARIA	336 998	409 000	21,37	333 300	574 650	72,41
ARMENIA	14 992	3 355	-77,62	45 160	8 075	-82,12
KAZAKHSTAN	52 000	0	-100,00	235 300	0	-100,00
TURKMENISTAN	0	17 000	-	0	37 221	-
UKRAINE	767 996	221 700	-71,13	2 030 464	553 574	-72,74
UZBEKISTAN	13 998	29 000	107,17	71 062	111 100	56,34
LITHUANIA	56 000	17 009	-69,63	152 350	21 259	-86,05
LATVIA	34 000	34 000	0,00	78 200	76 500	-2,17
ESTONIA	1 464 000	4 205 000	187,23	6 049 733	10 329 281	70,74
GEORGIA	13 999	0	-100,00	64 108	0	-100,00
CROATIA	136 000	34 000	-75,00	276 575	53 550	-80,64
SLOVAKIA	149 993	112 432	-25,04	334 422	206 887	-38,14

TABEL 5. PERKEMBANGAN EKSPOR INDONESIA MENURUT KOMODITI DAN NEGARA TUJUAN

JENIS BARANG	BERAT BERSIH (KG)		PERUB	NILAI FOB (US \$)		PERUB
	JAN-DES 2011	JAN-DES 2012	%	JAN-DES 2011	JAN-DES 2012	%
	(1)	(2)	(3)	(4)	(5)	(6)
SLOVENIA	30 000	100	-99,67	110 000	475	-99,57
CZECH REPUBLIC	2 821	3 981	41,12	32 774	46 860	42,98
RUSSIA FEDERATION	2 727 899	3 183 625	16,71	10 840 824	10 225 637	-5,67
-GULA TETES	528 667 468	388 111 867	-26,59	61 403 905	44 848 752	-26,96
JAPAN	17 039 620	8 263 451	-51,50	2 161 055	1 074 254	-50,29
HONG KONG	465	2 000	330,11	3 360	3 036	-9,64
KOREA, REPUBLIC OF	175 635 936	227 245 195	29,38	21 840 082	24 677 448	12,99
TAIWAN	0	43 285 993	-	0	4 945 833	-
CHINA	41 350 383	24 436 500	-40,90	3 852 414	2 681 252	-30,40
THAILAND	202	108 483	53 604,46	3 495	277 029	7 826,44
SINGAPORE	7 389	18 984	156,92	49 682	43 932	-11,57
PHILIPPINES	0	11 554 712	-	0	1 273 451	-
MALAYSIA	8 011 478	6 594	-99,92	744 086	5 836	-99,22
VIET NAM	143 662 583	44 922 360	-68,73	18 206 028	5 416 640	-70,25
MALDIVES	1 161	133	-88,54	1 100	1 627	47,91
INDIA	1	0	-100,00	2	0	-100,00
TURKEY	16 250 000	0	-100,00	1 706 250	0	-100,00
SIERRA LEONE	0	11 440	-	0	43 292	-
SENEGAL	0	35 968	-	0	155 611	-
UGANDA	95 464	92 277	-3,34	715 611	693 627	-3,07
AUSTRALIA	54 582	579	-98,94	55 389	3 237	-94,16
VANUATU	3 743	0	-100,00	8 602	0	-100,00
SOLOMON ISLANDS	225	0	-100,00	646	0	-100,00
EAST TIMOR	432	0	-100,00	51	0	-100,00
UNITED STATES	5 500	12 397	125,40	15 246	49 296	223,34
PUERTO RICO	7 000 000	8 109 860	15,86	721 000	1 111 051	54,10
NETHERLANDS	44 876 999	0	-100,00	4 408 619	0	-100,00
GERMANY, FED. REP. OF	0	1 001	-	0	3 956	-
BELGIUM	0	10	-	0	5	-
SPAIN	74 671 305	20 003 930	-73,21	6 911 187	2 388 339	-65,44
-KERUPUK UDANG	8 673 644	7 555 707	-12,89	19 171 730	16 180 712	-15,60
JAPAN	38 829	38 708	-0,31	87 257	118 361	35,65
HONG KONG	133 847	77 829	-41,85	280 237	246 665	-11,98
KOREA, REPUBLIC OF	1 098 142	986 575	-10,16	2 137 553	1 964 164	-8,11
TAIWAN	95 434	48 479	-49,20	199 309	125 460	-37,05
CHINA	73 703	144 878	96,57	166 323	380 681	128,88
PAPUA NEW GUINEA	22	0	-100,00	39	0	-100,00
SINGAPORE	249 136	277 416	11,35	507 012	509 682	0,53
MALAYSIA	427 298	553 224	29,47	622 369	503 555	-19,09
MYANMAR	0	1 000	-	0	1 400	-
BRUNEI DARUSSALAM	728	3 260	347,80	1 790	13 830	672,63
INDIA	110	0	-100,00	274	0	-100,00
SRI LANKA	485	9 600	1 879,38	55	3 072	5 485,45
SAUDI ARABIA	317 848	319 480	0,51	504 449	526 814	4,43
UNITED ARAB EMIRATES	47 376	68 444	44,47	75 184	89 112	18,53
GUINEA	0	14 565	-	0	42 761	-
AUSTRALIA	45 951	9 409	-79,52	124 450	47 789	-61,60
NEW ZEALAND	600	13 800	2 200,00	1 236	18 883	1 427,75
NEW CALEDONIA	0	137	-	0	750	-
EAST TIMOR	5 516	65 680	1 090,72	4 582	52 834	1 053,08
UNITED STATES	198 288	211 322	6,57	587 634	762 774	29,80
CANADA	23 706	1 331	-94,39	47 522	6 512	-86,30
SURINAME	182	360	97,80	998	2 325	132,97
UNITED KINGDOM	918 787	985 010	7,21	2 192 099	2 371 358	8,18
NETHERLANDS	4 616 670	3 187 273	-30,96	10 777 152	7 118 724	-33,95
FRANCE	295 635	436 247	47,56	679 220	984 027	44,88
GERMANY, FED. REP. OF	51 062	54 637	7,00	126 986	174 873	37,71
BELGIUM	34 289	15 000	-56,25	48 000	24 822	-48,29
DENMARK	0	16 507	-	0	46 926	-
SPAIN	0	15 536	-	0	42 558	-
-BUAH/SAYURAN OLAHAN	653 728 464	535 384 463	-18,10	509 745 013	452 989 774	-11,13
JAPAN	14 192 198	14 725 187	3,76	16 011 513	16 603 513	3,70
HONG KONG	1 734 550	2 725 101	57,11	2 414 420	3 106 910	28,68
KOREA, DEM. PEOPLE'S REP.	13 034	8 538	-34,49	51 230	34 417	-32,82
KOREA, REPUBLIC OF	4 299 968	4 604 733	7,09	4 734 652	4 240 652	-10,43
TAIWAN	2 374 949	4 317 103	81,78	5 084 668	5 178 871	1,85
CHINA	63 534 977	27 419 486	-56,84	21 818 250	11 751 683	-46,14
PAPUA NEW GUINEA	2 846	2 409	-15,35	5 541	11 192	101,99
THAILAND	99 626 498	16 435 856	-83,50	26 480 672	4 734 997	-82,12
SINGAPORE	12 996 836	34 041 065	161,92	13 209 765	36 069 707	173,05
PHILIPPINES	21 316 588	26 707 859	25,29	14 167 573	16 227 842	14,54
MALAYSIA	154 386 458	118 237 438	-23,41	30 558 195	25 170 502	-17,63
MYANMAR	0	21 792	-	0	8 172	-
BRUNEI DARUSSALAM	182 039	216 960	19,18	411 245	578 865	40,76

TABEL 5. PERKEMBANGAN EKSPOR INDONESIA MENURUT KOMODITI DAN NEGARA TUJUAN

JENIS BARANG	BERAT BERSIH (KG)		PERUB	NILAI FOB (US \$)		PERUB
	JAN-DES 2011	JAN-DES 2012	%	JAN-DES 2011	JAN-DES 2012	%
	(1)	(2)	(3)	(4)	(5)	(6)
VIET NAM	15 168 461	23 255 689	53,32	21 704 918	29 343 227	35,19
MALDIVES	20 809	43 813	110,55	27 807	49 333	77,41
INDIA	31 351 862	41 173 859	31,33	45 159 976	55 142 307	22,10
PAKISTAN	873 830	2 166 089	147,88	1 116 942	1 384 447	23,95
BANGLADESH	5 444 706	6 764 372	24,24	6 565 529	6 991 089	6,48
SRI LANKA	201 630	447	-99,78	332 690	2 150	-99,35
IRAN (ISLAMIC REPUBLIC OF)	165 980	171 341	3,23	295 450	134 722	-54,40
SAUDI ARABIA	3 154 968	3 917 598	24,17	4 284 954	6 236 034	45,53
ISRAIL	2 412 521	1 301 921	-46,03	2 152 623	1 876 868	-12,81
KUWAIT	287 670	420 575	46,20	456 235	546 316	19,74
JORDAN	907 580	858 399	-5,42	2 521 235	1 887 479	-25,14
LEBANON	265 276	340 907	28,51	720 026	1 758 158	144,18
YEMEN	103 443	91 760	-11,29	204 308	114 114	-44,15
OMAN	2 449	2 188	-10,66	6 269	2 088	-66,69
SYRIA ARAB REPUBLIC	627 114	250 942	-59,98	1 492 549	883 681	-40,79
TURKEY	3 045 712	2 939 900	-3,47	5 977 458	3 590 360	-39,94
UNITED ARAB EMIRATES	3 951 587	1 473 779	-62,70	8 214 335	2 053 502	-75,00
QATAR	229 016	209 454	-8,54	412 711	399 328	-3,24
BAHRAIN	265 418	288 272	8,61	558 579	464 712	-16,80
CYPRUS	112 500	55 750	-50,44	222 813	65 690	-70,52
EGYPT	2 269 000	1 566 325	-30,97	4 623 656	1 963 381	-57,54
LIBYAN ARAB JAMAHIRIYA	96 100	155 500	61,81	90 648	79 464	-12,34
MOROCCO	102 000	0	-100,00	246 300	0	-100,00
TUNISIA	196 915	69 117	-64,90	1 012 711	328 015	-67,61
ALGERIA	50 000	119 500	139,00	120 500	140 584	16,67
SUDAN	52 743	25 000	-52,60	94 110	37 500	-60,15
MADAGASCAR	5 000	37 734	654,68	13 700	122 987	797,72
KENYA	60 750	0	-100,00	89 880	0	-100,00
MOZAMBIQUE	77 000	12 500	-83,77	189 250	13 600	-92,81
TOGO	10 745	0	-100,00	44 750	0	-100,00
GHANA	47 002	8 280	-82,38	192 792	36 720	-80,95
GUINEA	31 070	11 520	-62,92	129 340	48 000	-62,89
ANGOLA	232 000	645 925	178,42	522 024	741 791	42,10
NIGERIA	71 408	106 080	48,55	172 023	205 164	19,27
BENIN	10 745	0	-100,00	44 750	0	-100,00
GAMBIA	104 109	44 878	-56,89	435 055	189 183	-56,52
U.S. VIRGIN ISLANDS	0	452	-	0	1 236	-
SEYCHELLES	2 367	0	-100,00	18 459	0	-100,00
NIGER	0	500	-	0	848	-
SOUTH AFRICA	1 712 465	1 294 244	-24,42	3 809 734	1 735 164	-54,45
MAURITIUS	133 385	74 050	-44,48	240 166	83 189	-65,36
AUSTRALIA	4 287 582	5 232 498	22,04	8 292 930	8 347 540	0,66
NEW ZEALAND	1 256 255	1 425 132	13,44	2 614 017	2 261 161	-13,50
NEW CALEDONIA	0	6	-	0	30	-
VANUATU	16 473	666	-95,96	2 860	2 693	-5,84
AMERICAN SAMOA	1 644	4 200	155,47	4 555	2 325	-48,96
COOK ISLANDS	0	1 391	-	0	3 879	-
FIJI	1 349	15 610	1 057,15	3 063	17 797	481,03
SAMOA	5 421	10 209	88,32	9 271	3 789	-59,13
SOLOMON ISLANDS	109 837	10 956	-90,03	19 400	3 822	-80,30
EAST TIMOR	189 159	545 060	188,15	122 622	519 451	323,62
UNITED STATES	61 685 110	61 460 689	-0,36	68 753 454	68 379 535	-0,54
CANADA	946 219	877 966	-7,21	1 849 925	1 643 945	-11,13
MEXICO	5 067 104	3 643 454	-28,10	5 063 182	2 866 720	-43,38
PANAMA	57 764	82 677	43,13	75 967	89 774	18,17
CUBA	0	12 750	-	0	18 833	-
SURINAME	531	945	77,97	3 358	2 270	-32,40
CHILE	2 347 207	1 504 098	-35,92	2 648 437	1 459 420	-44,90
VENEZUELA	0	26 000	-	0	15 600	-
ARGENTINA	12 143 082	10 477 214	-13,72	14 397 632	9 856 507	-31,54
BRAZIL	2 655 716	3 977 620	49,78	5 805 173	4 894 379	-15,69
COLOMBIA	13 000	77 946	499,58	33 800	81 013	139,68
BOLIVIA	36 720	73 440	100,00	38 700	70 200	81,40
URUGUAY	1 589 711	938 896	-40,94	3 711 504	1 188 030	-67,99
PARAGUAY	666 999	78 000	-88,31	1 451 489	91 143	-93,72
PERU	1 031 947	1 088 803	5,51	1 507 526	1 171 937	-22,26
GUYANA	10 385	27 308	162,96	8 576	13 272	54,76
JAMAICA	16 584	0	-100,00	18 625	0	-100,00
PUERTO RICO	163 672	514 591	214,40	194 090	577 358	197,47
DOMINICAN REPUBLIC	0	50 500	-	0	65 056	-
COSTA RICA	193 724	206 850	6,78	516 331	279 081	-45,95
CAPE VERDE	13 000	0	-100,00	4 000	0	-100,00
MARTINIQUE	0	37 200	-	0	61 585	-
GUADELOUPE	0	700	-	0	1 560	-
UNITED KINGDOM	3 939 729	3 765 190	-4,43	5 872 606	5 091 332	-13,30
NETHERLANDS	23 475 326	24 790 576	5,60	20 340 777	19 452 057	-4,37
FRANCE	2 925 575	3 299 486	12,78	3 248 424	3 388 019	4,30

TABEL 5. PERKEMBANGAN EKSPOR INDONESIA MENURUT KOMODITI DAN NEGARA TUJUAN

JENIS BARANG	BERAT BERSIH (KG)		PERUB	NILAI FOB (US \$)		PERUB
	JAN-DES 2011	JAN-DES 2012	%	JAN-DES 2011	JAN-DES 2012	%
	(1)	(2)	(3)	(4)	(5)	(6)
GERMANY, FED. REP. OF	21 005 272	25 631 672	22,02	29 129 257	27 178 941	-6,70
AUSTRIA	1 264 394	1 096 462	-13,28	1 375 644	1 013 785	-26,30
BELGIUM	2 683 525	2 499 323	-6,86	4 219 684	3 383 091	-19,83
SWITZERLAND	1 582 034	1 209 144	-23,57	2 079 173	1 482 535	-28,70
DENMARK	379 973	842 788	121,80	504 465	887 235	75,88
NORWAY	2 139 965	1 608 345	-24,84	2 979 740	2 076 474	-30,31
SWEDEN	907 786	2 170 970	139,15	894 160	2 105 701	135,49
FINLAND	4 065 210	2 396 998	-41,04	4 489 670	2 697 067	-39,93
IRELAND	25 000	76 750	207,00	62 750	101 453	61,68
ITALY	5 374 414	4 583 304	-14,72	7 827 773	5 633 788	-28,03
SPAIN	22 071 791	15 662 932	-29,04	30 389 836	16 990 962	-44,09
PORTUGAL	193 000	206 000	6,74	460 583	241 315	-47,61
ICELAND	108 555	57 870	-46,69	133 856	84 500	-36,87
GREECE	932 255	1 456 878	56,27	1 328 374	1 467 897	10,50
HUNGARY	848 346	222 756	-73,74	1 218 053	313 557	-74,26
POLAND	3 168 794	2 174 732	-31,37	5 763 868	2 443 337	-57,61
ROMANIA	39 000	25 000	-35,90	91 650	21 935	-76,07
BULGARIA	38 500	52 000	35,06	77 600	67 127	-13,50
BELARUS	17 010	0	-100,00	28 917	0	-100,00
MOLDOVA, REPUBLIC OF	191	0	-100,00	1 655	0	-100,00
UKRAINE	1 768 394	1 209 427	-31,61	2 497 586	1 307 066	-47,67
UZBEKISTAN	35 256	70 512	100,00	33 072	56 756	71,61
LITHUANIA	156 556	143 256	-8,50	356 089	142 653	-59,94
LATVIA	82 500	199 010	141,22	184 600	281 369	52,42
GEORGIA	90 500	71 490	-21,01	108 850	44 943	-58,71
CROATIA	447 773	497 562	11,12	684 567	475 732	-30,51
BOSNIA AND HERZEGOVINA	110 000	12 500	-88,64	252 188	18 875	-92,52
MALTA	13 000	26 000	100,00	4 000	8 619	115,48
SLOVAKIA	303 392	0	-100,00	277 075	0	-100,00
SLOVENIA	911 115	986 440	8,27	1 684 926	1 043 400	-38,07
CZECH REPUBLIC	1 687 289	597 518	-64,59	1 718 242	562 442	-67,27
RUSSIA FEDERATION	7 912 572	5 976 010	-24,47	12 809 837	6 566 352	-48,74
-MINUMAN OLAHAN	224 732 026	164 735 847	-26,70	168 487 846	145 983 660	-13,36
JAPAN	23 530 177	14 966 553	-36,39	19 310 659	15 667 567	-18,87
HONG KONG	8 489 785	9 560 046	12,61	8 103 063	11 064 529	36,55
KOREA, REPUBLIC OF	220 195	3 486 749	1 483,48	911 382	4 016 642	340,72
TAIWAN	1 810 977	8 192 388	352,37	1 340 935	7 673 895	472,28
CHINA	228 337	302 021	32,27	1 064 687	2 752 094	158,49
MONGOLIA	43 434	16 669	-61,62	46 115	19 233	-58,29
MACAU	169 744	169 744	0,00	143 873	142 465	-0,98
PAPUA NEW GUINEA	2 579 324	3 895 357	51,02	903 229	1 221 701	35,26
THAILAND	4 582 791	4 425 899	-3,42	3 357 916	8 175 252	143,46
SINGAPORE	89 668 561	27 673 559	-69,14	66 135 299	25 834 364	-60,94
PHILIPPINES	18 783 554	18 441 091	-1,82	17 819 100	17 125 220	-3,89
MALAYSIA	4 384 904	5 040 121	14,94	5 528 739	8 126 965	46,99
MYANMAR	21 955	162 109	638,37	51 670	188 766	265,33
CAMBODIA	1 330	172 651	12 881,28	3 220	197 326	6 028,14
BRUNEI DARUSSALAM	3 846 473	4 957 851	28,89	2 059 615	3 173 105	54,06
VIET NAM	8 126 627	3 547 683	-56,34	3 744 798	3 126 291	-16,52
MALDIVES	142 115	239 685	68,66	133 549	276 528	107,06
INDIA	4 534	14 166	212,44	12 012	33 674	180,34
PAKISTAN	30 538	465	-98,48	146 435	331	-99,77
SRI LANKA	5 399	947	-82,46	25 795	2 106	-91,84
AFGHANISTAN	18 000	0	-100,00	27 710	0	-100,00
IRAN (ISLAMIC REPUBLIC OF)	108 864	159 861	46,84	298 098	432 955	45,24
SAUDI ARABIA	971 759	1 340 946	37,99	432 858	681 659	57,48
KUWAIT	1 535	6 903	349,71	10 222	4 808	-52,96
LEBANON	178 738	12 800	-92,84	787 841	15 600	-98,02
YEMEN	489	80 924	16 448,88	2 965	50 244	1 594,57
OMAN	462 548	0	-100,00	265 542	0	-100,00
UNITED ARAB EMIRATES	1 223 253	253 101	-79,31	3 657 818	357 905	-90,22
QATAR	78 876	61 202	-22,41	50 508	28 419	-43,73
BAHRAIN	18 276	0	-100,00	12 091	0	-100,00
EGYPT	41 126	39 376	-4,26	23 068	23 115	0,20
LIBYAN ARAB JAMAHIRIYA	0	72	-	0	190	-
ALGERIA	0	24 192	-	0	30 912	-
SUDAN	239 090	278 404	16,44	232 206	487 320	109,87
TANZANIA, UNITED REP. OF	3 197	12 800	300,38	2 894	14 720	408,64
MADAGASCAR	23 549	14 650	-37,79	2 640	1 536	-41,82
KENYA	106 164	149 919	41,21	80 663	120 397	49,26
TOGO	20 078	110 720	451,45	18 646	264 187	1 316,86
GHANA	134 250	101 480	-24,41	119 864	108 138	-9,78
LIBERIA	64	0	-100,00	44	0	-100,00
GUINEA	59 979	32 321	-46,11	203 163	84 152	-58,58
ANGOLA	7 099	0	-100,00	550	0	-100,00
CONGO	342	220	-35,67	257	201	-21,79

TABEL 5. PERKEMBANGAN EKSPOR INDONESIA MENURUT KOMODITI DAN NEGARA TUJUAN

JENIS BARANG	BERAT BERSIH (KG)		PERUB %	NILAI FOB (US \$)		PERUB %
	JAN-DES 2011	JAN-DES 2012		JAN-DES 2011	JAN-DES 2012	
	(1)	(2)	(3)	(4)	(5)	(6)
CAMEROON	25 868	8 454	-67,32	30 632	4 297	-85,97
NIGERIA	109 340	137 689	25,93	611 411	687 601	12,46
SIERRA LEONE	42 363	942	-97,78	114 622	836	-99,27
COTE D'IVOIRE	60	945	1 475,00	40	790	1 875,00
SENEGAL	1 064	0	-100,00	674	0	-100,00
BENIN	48 942	47 715	-2,51	77 475	151 895	96,06
GAMBIA	6 950	0	-100,00	27 071	0	-100,00
SEYCHELLES	15 060	0	-100,00	14 083	0	-100,00
UGANDA	34 625	0	-100,00	8 245	0	-100,00
NIGER	0	581	-	0	209	-
SOUTH AFRICA	13 478	59 888	344,34	4 528	53 114	1 073,01
MAURITIUS	851	903	6,11	5 350	1 270	-76,26
AUSTRALIA	13 221 965	8 500 747	-35,71	12 536 223	9 625 033	-23,22
NEW ZEALAND	7 522	44 286	488,75	15 265	63 866	318,38
MICRONESIA, FED. STATES OF	21 594	0	-100,00	6 344	0	-100,00
GUAM	33 713	0	-100,00	4 185	0	-100,00
PALAU	14 828	0	-100,00	3 618	0	-100,00
NAURU	853	29 209	3 324,27	1 610	11 486	613,42
NEW CALEDONIA	0	2 148	-	0	1 194	-
NORTHERN MARIANA ISLANDS	619	1 740	181,10	1 741	999	-42,62
VANUATU	105 853	71 204	-32,73	56 672	24 905	-56,05
AMERICAN SAMOA	380 527	267 449	-29,72	206 426	111 229	-46,12
FIJI	130	0	-100,00	5 786	0	-100,00
KIRIBATI	31 306	119 575	281,96	14 352	29 174	103,27
SAMOA	7 300	8 814	20,74	12 684	6 316	-50,20
SOLOMON ISLANDS	1 181 703	633 665	-46,38	282 320	211 027	-25,25
TONGA	67 241	74 067	10,15	62 810	83 891	33,56
EAST TIMOR	35 226 871	35 538 373	0,88	13 318 965	12 726 211	-4,45
UNITED STATES	925 935	10 542 606	1 038,59	760 895	8 880 565	1 067,12
CANADA	6 700	2 218	-66,90	18 428	5 964	-67,64
SURINAME	3 447	0	-100,00	2 570	0	-100,00
VENEZUELA	0	102	-	0	28	-
BRAZIL	4	0	-100,00	10	0	-100,00
GUYANA	0	7 948	-	0	4 900	-
UNITED KINGDOM	14 796	34 060	130,20	14 497	46 819	222,96
NETHERLANDS	2 761 369	387 084	-85,98	3 086 707	1 491 955	-51,67
FRANCE	0	1 990	-	0	2 449	-
GERMANY, FED. REP. OF	34 007	206 953	508,56	63 002	146 494	132,52
AUSTRIA	4 500	0	-100,00	3 557	0	-100,00
BELGIUM	1	41 643	4 164 200,00	14	66 107	472 092,86
DENMARK	1 100	0	-100,00	24 200	0	-100,00
NORWAY	8 986	0	-100,00	11 569	0	-100,00
IRELAND	90	97	7,78	50	40	-20,00
SPAIN	0	17 000	-	0	18 137	-
SLOVENIA	2 435	50	-97,95	7 476	175	-97,66
CZECH REPUBLIC	0	57	-	0	172	-
-ROKOK DAN TEMBAKAU OLAHAN	80 630 775	89 846 930	11,43	648 437 318	732 537 409	12,97
JAPAN	162 405	153 400	-5,54	2 146 532	1 861 437	-13,28
HONG KONG	28 031	209 595	647,73	496 209	2 157 101	334,72
KOREA, DEM. PEOPLE'S REP.	45 799	28 240	-38,34	164 864	110 360	-33,06
KOREA, REPUBLIC OF	12 368	392 884	3 076,62	73 654	2 537 978	3 345,81
TAIWAN	10 995	9 424	-14,29	123 018	128 846	4,74
CHINA	92 689	176 069	89,96	459 986	907 240	97,23
MACAU	970	3 072	216,70	13 266	3 582	-73,00
PAPUA NEW GUINEA	10 030	0	-100,00	68 990	0	-100,00
THAILAND	4 045 899	4 539 055	12,19	28 217 939	29 133 411	3,24
SINGAPORE	8 977 157	11 920 665	32,79	101 687 403	117 256 534	15,31
PHILIPPINES	1 375 077	1 518 673	10,44	10 486 037	12 041 816	14,84
MALAYSIA	17 178 572	16 935 244	-1,42	186 152 541	206 901 182	11,15
CAMBODIA	27 248 285	29 941 826	9,89	185 032 035	203 214 583	9,83
BRUNEI DARUSSALAM	4 595	10 740	133,73	39 184	134 684	243,72
LAO PEOPLE'S DEM. REP.	330	143	-56,67	1 672	1 714	2,51
VIET NAM	719 481	1 122 298	55,99	12 548 363	14 515 887	15,68
MALDIVES	0	15	-	0	50	-
INDIA	150 283	376 831	150,75	1 424 676	3 568 558	150,48
PAKISTAN	0	452	-	0	4 881	-
BANGLADESH	0	140	-	0	1 800	-
SRI LANKA	35 366	198 211	460,46	194 877	1 547 439	694,06
IRAN (ISLAMIC REPUBLIC OF)	962 293	2 048 108	112,84	3 783 330	8 613 685	127,67
SAUDI ARABIA	337 004	328 121	-2,64	5 607 386	4 927 035	-12,13
ISRAEL	430	180	-58,14	5 625	2 250	-60,00
JORDAN	29 345	69 850	138,03	126 744	412 104	225,15
LEBANON	167 300	185 045	10,61	682 077	730 440	7,09
SYRIA ARAB REPUBLIC	14 364	1 886 094	13 030,70	56 700	8 106 300	14 196,83
TURKEY	1 306 938	200 664	-84,65	5 413 310	904 225	-83,30
UNITED ARAB EMIRATES	552 970	1 721 681	211,35	4 177 353	10 741 182	157,13

TABEL 5. PERKEMBANGAN EKSPOR INDONESIA MENURUT KOMODITI DAN NEGARA TUJUAN

JENIS BARANG	BERAT BERSIH (KG)		PERUB	NILAI FOB (US \$)		PERUB
	JAN-DES 2011	JAN-DES 2012	%	JAN-DES 2011	JAN-DES 2012	%
	(1)	(2)	(3)	(4)	(5)	(6)
QATAR	7 035	4 845	-31,13	62 008	45 495	-26,63
BAHRAIN	1 106	1 205	8,95	13 738	13 865	0,92
CYPRUS	0	2 214	-	0	54 629	-
EGYPT	720 042	1 142 180	58,63	1 546 819	3 562 838	130,33
LIBYAN ARAB JAMAHIRIYA	30 096	0	-100,00	130 680	0	-100,00
NAMIBIA	13 500	63 710	371,93	75 000	688 620	818,16
KENYA	0	6 800	-	0	45 424	-
NIGERIA	19 426	5 540	-71,48	34 736	56 960	63,98
BENIN	4 595	0	-100,00	32 892	0	-100,00
SOUTH AFRICA	146 716	228 209	55,54	357 229	635 657	77,94
ZIMBABWE	0	59 400	-	0	148 500	-
MAURITIUS	527	528	0,19	9 072	9 200	1,41
VIRGIN ISLANDS (BRITISH)	59 400	0	-100,00	148 500	0	-100,00
AUSTRALIA	140 415	125 334	-10,74	1 154 738	1 419 094	22,89
NEW ZEALAND	1	1 222	122 100,00	1	33 312	3 331 100,00
MICRONESIA, FED. STATES OF	0	17	-	0	77	-
VANUATU	0	15 312	-	0	179 200	-
EAST TIMOR	815 211	939 526	15,25	10 800 236	14 227 651	31,73
UNITED STATES	4 929 934	4 791 603	-2,81	15 211 321	17 913 882	17,77
CANADA	3 756	23 859	535,22	139 227	136 635	-1,86
MEXICO	0	18	-	0	540	-
HONDURAS	209	18 524	8 763,16	8 471	175 050	1 966,46
NICARAGUA	76 931	154 000	100,18	468 266	1 131 767	141,69
PANAMA	21 090	10 522	-50,11	84 363	47 175	-44,08
CHILE	840	1 932	130,00	10 020	25 380	153,29
ARGENTINA	685	11 276	1 546,13	13 608	147 490	983,85
BRAZIL	125 694	106 990	-14,88	949 864	840 401	-11,52
COLOMBIA	0	280	-	0	3 800	-
BOLIVIA	560	0	-100,00	6 585	0	-100,00
URUGUAY	140 000	69 500	-50,36	259 029	761 800	194,10
PARAGUAY	763 189	365 227	-52,14	6 945 667	7 124 676	2,58
PERU	420	1 806	330,00	4 825	22 275	361,66
BAHAMAS	315	220	-30,16	3 400	3 550	4,41
PUERTO RICO	878 700	261 000	-70,30	1 625 988	661 180	-59,34
BELIZE	0	27 600	-	0	125 674	-
DOMINICAN REPUBLIC	312 720	44 957	-85,62	785 758	184 233	-76,55
ARUBA	143	3 600	2 417,48	850	48 032	5 550,82
NETHERLANDS ANTILLES	0	3 574	-	0	60 144	-
UNITED KINGDOM	441 129	274 325	-37,81	1 828 963	1 233 595	-32,55
NETHERLANDS	925 333	1 098 434	18,71	4 943 245	4 878 928	-1,30
FRANCE	95 264	9 219	-90,32	15 757	20 929	32,82
GERMANY, FED. REP. OF	1 095 129	1 331 578	21,59	10 008 214	14 654 944	46,43
AUSTRIA	876	1 531	74,77	14 475	25 117	73,52
BELGIUM	4 257 682	3 418 714	-19,70	26 644 052	19 434 049	-27,06
SWITZERLAND	622	1 004	61,41	14 094	16 458	16,77
DENMARK	87 036	114 265	31,28	2 579 182	1 656 968	-35,76
SWEDEN	0	1 553	-	0	27 002	-
IRELAND	96 000	0	-100,00	275 520	0	-100,00
ITALY	176 052	445 076	152,81	251 284	1 199 767	377,45
SPAIN	117 975	55 834	-52,67	723 034	506 171	-29,99
GREECE	1 870	0	-100,00	55 185	0	-100,00
ANDORRA	217	0	-100,00	11 620	0	-100,00
HUNGARY	2 650	1 245	-53,02	44 402	21 352	-51,91
POLAND	23 786	9 753	-59,00	163 139	161 070	-1,27
ROMANIA	1 650	3 608	118,67	26 896	61 280	127,84
BULGARIA	0	40 260	-	0	90 800	-
ALBANIA	0	14 364	-	0	56 700	-
UKRAINE	0	17 820	-	0	41 877	-
LITHUANIA	345 127	188 463	-45,39	10 225 529	5 966 468	-41,65
GEORGIA	307	451	46,91	5 302	11 824	123,01
SLOVAKIA	0	39 747	-	0	100 901	-
SLOVENIA	0	19 800	-	0	73 440	-
CZECH REPUBLIC	2 806	68 143	2 328,47	48 601	230 664	374,61
RUSSIA FEDERATION	277 032	222 493	-19,69	492 162	1 066 595	116,72
-DAGING TERNAK	4 247 790	3 537 271	-16,73	20 445 298	18 023 538	-11,85
JAPAN	1 819	11 400	526,72	16 317	75 755	364,27
HONG KONG	47 091	196 942	318,22	68 263	196 138	187,33
KOREA, REPUBLIC OF	38 584	0	-100,00	87 321	0	-100,00
TAIWAN	1 014	0	-100,00	2 028	0	-100,00
CHINA	241 652	54 074	-77,62	231 192	27 039	-88,30
SINGAPORE	5 600	0	-100,00	9 062	0	-100,00
MALAYSIA	10 296	35 791	247,62	10 415	90 292	766,94
VIET NAM	45 000	29 600	-34,22	26 790	12 920	-51,77
UNITED ARAB EMIRATES	0	902	-	0	8 662	-
EAST TIMOR	2 118	60	-97,17	5 447	93	-98,29
UNITED STATES	0	9 912	-	0	65 595	-

TABEL 5. PERKEMBANGAN EKSPOR INDONESIA MENURUT KOMODITI DAN NEGARA TUJUAN

JENIS BARANG	BERAT BERSIH (KG)		PERUB	NILAI FOB (US \$)		PERUB
	JAN-DES 2011	JAN-DES 2012	%	JAN-DES 2011	JAN-DES 2012	%
	(1)	(2)	(3)	(4)	(5)	(6)
CANADA	21 384	37 974	77,58	145 727	270 581	85,68
UNITED KINGDOM	225	0	-100,00	630	0	-100,00
NETHERLANDS	39 300	69 396	76,58	234 148	400 733	71,15
FRANCE	948 221	718 570	-24,22	5 486 776	4 091 617	-25,43
GERMANY, FED. REP. OF	194	0	-100,00	1 883	0	-100,00
BELGIUM	2 803 472	2 372 650	-15,37	13 933 911	12 784 113	-8,25
SPAIN	37 800	0	-100,00	163 554	0	-100,00
CROATIA	4 020	0	-100,00	21 834	0	-100,00
-DAGING UNGGAS	26 194	0	-100,00	48 872	0	-100,00
HONG KONG	21	0	-100,00	372	0	-100,00
VIET NAM	26 000	0	-100,00	13 000	0	-100,00
UNITED STATES	173	0	-100,00	35 500	0	-100,00
-IKAN OLAHAN	232 147 434	260 923 373	12,40	1 137 509 444	1 391 975 296	22,37
JAPAN	36 392 275	39 197 192	7,71	236 463 061	287 157 292	21,44
HONG KONG	1 538 560	1 424 923	-7,39	12 157 478	12 497 513	2,80
KOREA, REPUBLIC OF	7 639 677	8 182 454	7,10	16 508 052	22 294 992	35,06
TAIWAN	4 420 629	5 272 224	19,26	8 966 197	11 576 846	29,12
CHINA	3 103 790	3 342 091	7,68	5 730 512	8 785 358	53,31
MONGOLIA	0	12	-	0	12	-
MACAU	0	64	-	0	64	-
PAPUA NEW GUINEA	703 242	1 761 924	150,54	1 079 357	2 626 370	143,33
THAILAND	14 773 741	27 157 563	83,82	21 170 209	55 016 602	159,88
SINGAPORE	4 792 293	9 802 519	104,55	16 330 994	25 306 486	54,96
PHILIPPINES	495 990	500 710	0,95	1 124 026	2 205 558	96,22
MALAYSIA	8 190 363	9 554 170	16,65	18 187 168	21 474 510	18,08
MYANMAR	0	1	-	0	15	-
CAMBODIA	49 874	16 645	-66,63	13 931	4 325	-68,95
BRUNEI DARUSSALAM	836	61 922	7 306,94	26 662	206 813	675,68
VIET NAM	5 756 531	5 219 492	-9,33	10 287 909	13 780 181	33,95
MALDIVES	60	1 017	1 595,00	202	16 195	7 917,33
INDIA	14 527	16 200	11,52	3 690	121 284	3 186,83
PAKISTAN	130 941	16 879	-87,11	273 225	47 850	-82,49
BANGLADESH	0	34	-	0	875	-
SRI LANKA	4 742 087	4 279 582	-9,75	4 981 168	5 714 314	14,72
IRAQ	0	31 008	-	0	136 750	-
IRAN (ISLAMIC REPUBLIC OF)	390 999	190 287	-51,33	1 352 320	679 180	-49,78
SAUDI ARABIA	7 123 385	10 326 931	44,97	33 196 795	53 573 757	61,38
ISRAEL	545 565	345 578	-36,66	2 362 115	1 754 336	-25,73
KUWAIT	722 467	529 252	-26,74	2 845 351	2 501 929	-12,07
JORDAN	2 628 852	1 893 564	-27,97	11 071 165	7 940 026	-28,28
LEBANON	37 238	57 099	53,34	232 310	414 098	78,25
YEMEN	2 247 448	2 343 640	4,28	8 372 396	10 308 101	23,12
OMAN	729 224	1 269 564	74,10	3 069 796	6 212 672	102,38
SYRIA ARAB REPUBLIC	62 159	15 096	-75,71	257 067	59 208	-76,97
TURKEY	26 000	144 025	453,94	101 400	762 315	651,79
UNITED ARAB EMIRATES	997 809	625 383	-37,32	5 333 311	3 207 035	-39,87
QATAR	81 854	15 576	-80,97	269 604	76 163	-71,75
BAHRAIN	800	900	12,50	8 000	18 129	126,61
CYPRUS	24 827	2 000	-91,94	80 198	14 202	-82,29
EGYPT	3 026 391	2 161 114	-28,59	8 155 020	7 662 270	-6,04
LIBYAN ARAB JAMAHIRIYA	704 696	1 281 066	81,79	2 672 758	5 246 318	96,29
MOROCCO	75 480	0	-100,00	272 500	0	-100,00
TUNISIA	176 639	120 981	-31,51	567 097	386 552	-31,84
ALGERIA	1 274 925	1 555 580	22,01	3 442 339	6 648 142	93,13
SUDAN	0	180 102	-	0	551 244	-
NAMIBIA	330 673	87 385	-73,57	588 691	452 648	-23,11
TANZANIA, UNITED REP. OF	324 402	635 948	96,04	638 066	1 064 100	66,77
MADAGASCAR	88 640	108 342	22,23	215 046	295 305	37,32
KENYA	17 938	170 500	850,50	50 225	291 800	480,99
REUNION	185 011	128 876	-30,34	911 033	1 504 737	65,17
MOZAMBIQUE	31 054	380 851	1 126,42	46 881	640 910	1 267,10
EQUATORIAL GUINEA	55 124	338 750	514,52	175 665	1 028 740	485,63
TOGO	515 522	342 388	-33,58	1 234 083	896 200	-27,38
GHANA	4 833 222	4 196 549	-13,17	12 468 139	10 178 751	-18,36
LIBERIA	162 111	266 100	64,15	485 223	739 675	52,44
GUINEA	0	37 500	-	0	107 820	-
ANGOLA	1 662 741	2 367 125	42,36	3 822 298	6 013 107	57,32
CONGO	217 661	431 108	98,06	540 065	1 141 950	111,45
CAMEROON	1 088 093	1 794 284	64,90	2 548 921	4 733 012	85,69
NIGERIA	1 193 910	2 148 905	79,99	3 268 552	6 239 454	90,89
SIERRA LEONE	135 169	118 750	-12,15	281 678	384 600	36,54
GABON	439 279	535 252	21,85	979 437	1 495 532	52,69
COTE D'IVOIRE	755 784	586 388	-22,41	1 653 842	1 592 300	-3,72
SENEGAL	0	87 000	-	0	195 900	-
MAURITANIA	136 000	159 063	16,96	396 080	483 123	21,98

TABEL 5. PERKEMBANGAN EKSPOR INDONESIA MENURUT KOMODITI DAN NEGARA TUJUAN

JENIS BARANG	BERAT BERSIH (KG)		PERUB	NILAI FOB (US \$)		PERUB
	JAN-DES 2011	JAN-DES 2012	%	JAN-DES 2011	JAN-DES 2012	%
	(1)	(2)	(3)	(4)	(5)	(6)
MALI	0	35 000	-	0	95 200	-
BENIN	271 228	814 477	200,29	721 989	2 200 534	204,79
GUINEA BISSAU	0	20 000	-	0	57 920	-
GAMBIA	156 762	391 250	149,58	634 756	1 168 040	84,01
SAINT HELENA	50	0	-100,00	325	0	-100,00
SAO TOME AND PRINCIPE	0	65	-	0	575	-
SOUTH AFRICA	148 669	413 052	177,83	479 969	1 133 486	136,16
COMOROS	0	80 000	-	0	246 400	-
MAURITIUS	362 168	299 113	-17,41	1 326 462	1 110 226	-16,30
AUSTRALIA	2 117 217	3 786 342	78,84	14 855 843	28 921 103	94,68
NEW ZEALAND	116 694	107 586	-7,81	426 576	611 363	43,32
GUAM	22 729	52 250	129,88	72 662	305 250	320,10
NEW CALEDONIA	0	20 000	-	0	57 920	-
VANUATU	0	460	-	0	2 510	-
AMERICAN SAMOA	150 960	90 576	-40,00	706 894	479 060	-32,23
FIJI	17 908	466 806	2 506,69	25 505	1 125 826	4 314,14
SAMOA	73 848	107 415	45,45	94 120	167 357	77,81
SOLOMON ISLANDS	111 907	23 843	-78,69	211 388	36 919	-82,53
EAST TIMOR	1 251 377	1 449 769	15,85	1 975 686	2 631 576	33,20
UNITED STATES	55 786 432	56 409 704	1,12	440 661 170	494 546 765	12,23
CANADA	1 928 205	2 038 123	5,70	13 000 279	11 911 149	-8,38
MEXICO	190 809	222 738	16,73	1 262 561	1 407 406	11,47
GUATEMALA	0	32 112	-	0	59 992	-
PANAMA	37 097	40 532	9,26	345 600	430 082	24,45
SURINAME	45	0	-100,00	318	0	-100,00
CHILE	15 551	61 864	297,81	58 970	322 000	446,04
VENEZUELA	18 154	48 161	165,29	157 684	499 044	216,48
BRAZIL	0	14 000	-	0	13 440	-
COLOMBIA	14 688	0	-100,00	45 275	0	-100,00
ECUADOR	25 000	0	-100,00	115 000	0	-100,00
PERU	43 371	176 160	306,17	142 557	930 582	552,78
TRINIDAD AND TOBAGO	364 000	0	-100,00	676 040	0	-100,00
PUERTO RICO	462 200	339 780	-26,49	3 975 218	3 568 484	-10,23
DOMINICAN REPUBLIC	104 229	57 970	-44,38	425 086	366 167	-13,86
ANTIGUA AND BARBUDA	364	0	-100,00	2 038	0	-100,00
BERMUDA	0	18 371	-	0	155 678	-
CAPE VERDE	0	18 750	-	0	51 000	-
MARTINIQUE	173 748	79 320	-45,35	661 493	296 017	-55,25
NETHERLANDS ANTILLES	11 750	9 000	-23,40	67 638	67 638	0,00
GUADELOUPE	90 818	57 310	-36,90	407 068	325 247	-20,10
UNITED KINGDOM	5 425 012	8 309 920	53,18	28 290 733	46 423 524	64,09
NETHERLANDS	5 737 134	4 796 297	-16,40	40 879 979	33 844 229	-17,21
FRANCE	2 012 869	1 452 777	-27,83	8 663 365	8 763 317	1,15
GERMANY, FED. REP. OF	13 543 610	7 558 244	-44,19	44 341 755	33 112 722	-25,32
AUSTRIA	0	40 984	-	0	118 040	-
BELGIUM	3 649 456	3 274 459	-10,28	16 027 255	17 194 079	7,28
SWITZERLAND	32 640	36 136	10,71	95 200	180 640	89,75
DENMARK	732 027	394 817	-46,07	3 326 844	2 014 424	-39,45
SWEDEN	145 617	43 913	-69,84	1 017 549	589 293	-42,09
FINLAND	72 049	17 340	-75,93	400 452	282 544	-29,44
IRELAND	37 224	0	-100,00	89 230	0	-100,00
ITALY	1 251 846	1 453 256	16,09	5 520 273	10 185 532	84,51
SPAIN	2 486 533	2 868 632	15,37	12 176 358	17 255 797	41,72
PORTUGAL	118 889	1 104 139	828,71	597 250	6 669 259	1 016,66
GREECE	111 143	28 416	-74,43	500 686	191 660	-61,72
ANDORRA	0	41 620	-	0	127 818	-
THE DEMOCRATIC REPUBLIC OF THE C	3 081 798	2 179 183	-29,29	6 367 323	4 518 260	-29,04
HUNGARY	0	15 984	-	0	68 040	-
POLAND	430 984	313 987	-27,15	1 795 120	1 393 031	-22,40
ROMANIA	48 181	0	-100,00	81 725	0	-100,00
BULGARIA	192 260	230 595	19,94	530 728	729 362	37,43
YUGOSLAVIA	25 096	0	-100,00	40 670	0	-100,00
ALBANIA	95 596	40 000	-58,16	247 005	120 840	-51,08
BELARUS	16 000	78 000	387,50	296 100	2 335 200	688,65
UKRAINE	129 965	177 426	36,52	954 341	1 447 794	51,71
LITHUANIA	46 726	342 157	632,26	100 545	2 959 521	2 843,48
LATVIA	0	31 471	-	0	220 235	-
ESTONIA	0	9 000	-	0	160 200	-
CROATIA	640 432	544 879	-14,92	2 073 535	2 111 850	1,85
BOSNIA AND HERZEGOVINA	31 727	130 368	310,91	141 565	588 600	315,78
MALTA	5 776	8 990	55,64	24 600	38 877	58,04
SLOVENIA	68 687	0	-100,00	213 725	0	-100,00
CZECH REPUBLIC	96 378	47 310	-50,91	612 389	218 364	-64,34
RUSSIA FEDERATION	2 003 309	3 753 746	87,38	11 219 546	26 344 742	134,81
SERBIA	15 984	0	-100,00	78 120	0	-100,00
-BERAS GILING	377 494	570 336	51,08	836 730	919 537	9,90

TABEL 5. PERKEMBANGAN EKSPOR INDONESIA MENURUT KOMODITI DAN NEGARA TUJUAN

JENIS BARANG	BERAT BERSIH (KG)		PERUB	NILAI FOB (US \$)		PERUB
	JAN-DES 2011	JAN-DES 2012	%	JAN-DES 2011	JAN-DES 2012	%
	(1)	(2)	(3)	(4)	(5)	(6)
SINGAPORE	274 068	349 500	27,52	395 811	521 043	31,64
MALAYSIA	17 020	31 370	84,31	18 423	50 316	173,12
UNITED ARAB EMIRATES	16 597	0	-100,00	25 333	0	-100,00
SOUTH AFRICA	43 536	5 400	-87,60	307 184	38 102	-87,60
EAST TIMOR	702	230	-67,24	211	159	-24,64
UNITED STATES	18 550	102 819	454,28	23 930	169 513	608,37
HAITI	478	0	-100,00	54 076	0	-100,00
NETHERLANDS	374	0	-100,00	281	0	-100,00
GERMANY, FED. REP. OF	6 169	80 540	1 205,56	11 481	138 316	1 104,74
ITALY	0	477	-	0	2 088	-
-KOPI OLAHAN	29 505	53 064	79,85	89 783	320 732	257,23
JAPAN	2	1	-50,00	5	13	160,00
SINGAPORE	155	0	-100,00	6 220	0	-100,00
MALAYSIA	29 348	17 043	-41,93	83 558	49 955	-40,22
UNITED STATES	0	36 000	-	0	270 000	-
NETHERLANDS	0	20	-	0	764	-
-TEH OLAHAN	7 295 900	8 528 920	16,90	30 287 402	31 734 264	4,78
JAPAN	148 347	22 126	-85,08	560 237	83 336	-85,12
HONG KONG	6 687	1 018	-84,78	6 414	6 353	-0,95
KOREA, REPUBLIC OF	37 318	1 067	-97,14	83 718	8 279	-90,11
TAIWAN	433 933	373 604	-13,90	1 453 316	1 440 693	-0,87
CHINA	67 158	266 604	296,98	93 608	329 091	251,56
MONGOLIA	54 466	42 247	-22,43	264 774	261 144	-1,37
PAPUA NEW GUINEA	0	4	-	0	40	-
THAILAND	67 049	59 875	-10,70	370 904	475 400	28,17
SINGAPORE	532 795	430 802	-19,14	2 525 810	2 405 126	-4,78
PHILIPPINES	80 788	60 264	-25,40	713 270	583 177	-18,24
MALAYSIA	1 272 358	1 366 995	7,44	5 742 791	5 076 516	-11,60
CAMBODIA	1 976	1 709	-13,51	12 869	11 741	-8,77
BRUNEI DARUSSALAM	6 076	1 134	-81,34	3 684	7 180	94,90
VIET NAM	591 355	471 263	-20,31	3 997 609	2 832 140	-29,15
MALDIVES	0	250	-	0	800	-
INDIA	69 274	23 565	-65,98	66 553	47 916	-28,00
PAKISTAN	980 649	1 017 986	3,81	2 002 560	2 532 384	26,46
AFGHANISTAN	0	811 650	-	0	1 359 109	-
IRAN (ISLAMIC REPUBLIC OF)	275 865	219 980	-20,26	672 573	616 808	-8,29
SAUDI ARABIA	66 716	75 251	12,79	432 751	594 720	37,43
JORDAN	568	0	-100,00	951	0	-100,00
TURKEY	0	48 000	-	0	88 800	-
UNITED ARAB EMIRATES	55 000	69 116	25,67	76 670	125 351	63,49
QATAR	0	123	-	0	422	-
EGYPT	0	218 240	-	0	572 960	-
LIBYAN ARAB JAMAHIRIYA	0	23	-	0	59	-
KENYA	0	22 000	-	0	31 301	-
GUINEA	0	7 899	-	0	22 627	-
BURKINA FASO	0	15 216	-	0	59 200	-
AUSTRALIA	1 556 508	1 557 225	0,05	7 965 801	8 045 056	0,99
NEW ZEALAND	586 132	577 387	-1,49	2 493 831	2 359 012	-5,41
NEW CALEDONIA	570	1 575	176,32	1 638	1 451	-11,42
VANUATU	4 743	121	-97,45	7 653	901	-88,23
KIRIBATI	7 667	0	-100,00	1 600	0	-100,00
SOLOMON ISLANDS	0	1 036	-	0	3 292	-
EAST TIMOR	46 070	93 750	103,49	70 587	146 199	107,12
UNITED STATES	16 692	80 440	381,91	17 790	167 933	843,97
CANADA	0	4 275	-	0	64 950	-
SURINAME	9 130	5 070	-44,47	61 197	40 028	-34,59
UNITED KINGDOM	120 028	102 000	-15,02	207 455	186 050	-10,32
NETHERLANDS	41 735	44 028	5,49	94 955	100 530	5,87
FRANCE	0	15	-	0	30	-
GERMANY, FED. REP. OF	45 997	165 140	259,02	80 845	421 710	421,63
AUSTRIA	902	0	-100,00	701	0	-100,00
BELGIUM	35 034	0	-100,00	61 060	0	-100,00
SWEDEN	13 200	0	-100,00	29 451	0	-100,00
ITALY	91	204	124,18	199	812	308,04
SPAIN	7 024	0	-100,00	12 448	0	-100,00
POLAND	44 599	76 400	71,30	75 904	135 225	78,15
UKRAINE	11 400	0	-100,00	23 225	0	-100,00
LATVIA	0	56 138	-	0	197 096	-
RUSSIA FEDERATION	0	136 105	-	0	291 316	-
-GULA PASIR	788 253	728 298	-7,61	1 004 833	1 271 986	26,59
JAPAN	127 192	3 319	-97,39	125 631	4 494	-96,42
HONG KONG	23 937	35 223	47,15	55 719	69 549	24,82
KOREA, REPUBLIC OF	2 308	6 100	164,30	7 037	17 758	152,35
TAIWAN	437	828	89,47	433	1 528	252,89

TABEL 5. PERKEMBANGAN EKSPOR INDONESIA MENURUT KOMODITI DAN NEGARA TUJUAN

JENIS BARANG	BERAT BERSIH (KG)		PERUB	NILAI FOB (US \$)		PERUB
	JAN-DES 2011	JAN-DES 2012	%	JAN-DES 2011	JAN-DES 2012	%
	(1)	(2)	(3)	(4)	(5)	(6)
THAILAND	0	600	-	0	1 800	-
SINGAPORE	31 269	26 339	-15,77	31 087	26 363	-15,20
MALAYSIA	305 008	191 911	-37,08	88 905	76 367	-14,10
PAKISTAN	0	2 500	-	0	8 438	-
SAUDI ARABIA	14 145	26 750	89,11	8 471	21 100	149,09
UNITED ARAB EMIRATES	0	900	-	0	200	-
NIGERIA	0	225	-	0	328	-
NIGER	0	2 000	-	0	3 180	-
SOUTH AFRICA	0	30	-	0	103	-
AUSTRALIA	10 026	21 442	113,86	23 185	46 150	99,05
NEW ZEALAND	1 799	14 960	731,57	7 190	33 640	367,87
NEW CALEDONIA	0	199	-	0	245	-
NORTHERN MARIANA ISLANDS	0	60	-	0	164	-
EAST TIMOR	1 804	3 269	81,21	3 260	3 176	-2,58
UNITED STATES	205 531	303 498	47,67	499 654	740 958	48,29
CANADA	8 596	56 334	555,35	19 878	140 707	607,85
UNITED KINGDOM	0	4 000	-	0	8 050	-
NETHERLANDS	51 197	13 650	-73,34	117 789	26 087	-77,85
GERMANY, FED. REP. OF	5 004	7 911	58,09	16 594	21 416	29,06
BELGIUM	0	5 000	-	0	16 710	-
ESTONIA	0	1 250	-	0	3 475	-
-GULA LAINNYA	14 797 847	25 253 569	70,66	16 028 096	22 123 800	38,03
JAPAN	11 617	26 017	123,96	7 155	39 777	455,93
HONG KONG	79 019	104 583	32,35	88 142	109 044	23,71
KOREA, REPUBLIC OF	390 841	270 261	-30,85	379 909	314 006	-17,35
TAIWAN	37 750	46 931	24,32	27 478	55 304	101,27
CHINA	155 324	7 868 774	4 966,04	169 012	965 325	471,16
PAPUA NEW GUINEA	0	50	-	0	207	-
THAILAND	162 294	70 000	-56,87	310 546	62 091	-80,01
SINGAPORE	1 050 199	1 003 422	-4,45	1 205 231	1 243 796	3,20
PHILIPPINES	3 675	9 942	170,53	24 513	20 114	-17,95
MALAYSIA	393 526	807 180	105,11	516 866	401 352	-22,35
BRUNEI DARUSSALAM	0	404	-	0	1 640	-
VIET NAM	0	243	-	0	600	-
MALDIVES	27 856	79 744	186,27	7 909	23 338	195,08
INDIA	44 252	35 521	-19,73	55 289	61 008	10,34
PAKISTAN	3 023	11 487	279,99	3 360	22 015	555,21
SRI LANKA	615	172	-72,03	3 165	351	-88,91
SAUDI ARABIA	152 557	84 580	-44,56	190 888	127 556	-33,18
ISRAEL	135 360	83 768	-38,11	147 445	90 672	-38,50
KUWAIT	3 612	7 288	101,77	7 888	13 437	70,35
LEBANON	0	113	-	0	442	-
YEMEN	0	1 260	-	0	5 160	-
UNITED ARAB EMIRATES	5 727	10 431	82,14	9 570	15 970	66,88
NIGERIA	24 960	9 312	-62,69	145 600	15 135	-89,61
MAURITANIA	0	729	-	0	599	-
SOUTH AFRICA	117 330	63 750	-45,67	95 240	47 815	-49,80
MAURITIUS	0	1 494	-	0	1 312	-
AUSTRALIA	119 054	394 458	231,33	165 665	395 287	138,61
NEW ZEALAND	340 315	415 488	22,09	270 411	330 552	22,24
NEW CALEDONIA	0	250	-	0	295	-
VANUATU	78	0	-100,00	100	0	-100,00
FIJI	22 183	68 200	207,44	15 645	47 870	205,98
KIRIBATI	0	1 044	-	0	1 144	-
TONGA	0	701	-	0	920	-
EAST TIMOR	46 611	60 343	29,46	49 753	84 737	70,32
UNITED STATES	10 238 253	12 231 854	19,47	10 678 660	15 546 674	45,59
CANADA	773 002	851 046	10,10	900 222	1 042 943	15,85
SURINAME	197	1 280	549,75	1 400	2 788	99,14
ECUADOR	0	3 000	-	0	10 947	-
UNITED KINGDOM	51 016	58 262	14,20	75 159	97 821	30,15
NETHERLANDS	161 813	292 219	80,59	156 827	441 484	181,51
FRANCE	0	16 000	-	0	5 500	-
GERMANY, FED. REP. OF	11 223	44 041	292,42	40 293	126 683	214,40
BELGIUM	25 920	59 668	130,20	89 152	156 652	75,71
DENMARK	0	58	-	0	70	-
NORWAY	154 001	127 500	-17,21	134 998	107 570	-20,32
FINLAND	4 064	9 371	130,59	26 963	37 051	37,41
ITALY	50 580	14 697	-70,94	27 642	32 152	16,32
SLOVENIA	0	6 633	-	0	16 594	-
-MAKANAN OLAHAN LAINNYA	537 943 108	579 348 435	7,70	1 452 064 589	1 594 674 896	9,82
JAPAN	14 270 757	11 005 704	-22,88	30 503 398	28 746 989	-5,76
HONG KONG	12 481 772	14 363 509	15,08	83 922 399	91 898 097	9,50
KOREA, DEM. PEOPLE'S REP.	6 763	13 037	92,77	18 226	35 830	96,59
KOREA, REPUBLIC OF	6 487 477	8 155 561	25,71	12 832 566	17 891 511	39,42

TABEL 5. PERKEMBANGAN EKSPOR INDONESIA MENURUT KOMODITI DAN NEGARA TUJUAN

JENIS BARANG	BERAT BERSIH (KG)		PERUB	NILAI FOB (US \$)		PERUB
	JAN-DES 2011	JAN-DES 2012	%	JAN-DES 2011	JAN-DES 2012	%
	(1)	(2)	(3)	(4)	(5)	(6)
TAIWAN	18 801 436	16 156 421	-14,07	34 770 431	35 333 065	1,62
CHINA	10 974 056	13 753 126	25,32	52 532 891	49 399 320	-5,96
MONGOLIA	40 246	72 309	79,67	175 714	213 768	21,66
MACAU	93 608	35 126	-62,48	247 540	51 736	-79,10
PAPUA NEW GUINEA	8 394 598	7 948 640	-5,31	22 076 614	23 440 396	6,18
THAILAND	24 813 175	28 193 607	13,62	67 107 693	98 846 178	47,29
SINGAPORE	14 379 875	37 515 259	160,89	149 813 796	160 478 005	7,12
PHILIPPINES	115 805 228	116 165 006	0,31	303 196 551	326 028 958	7,53
MALAYSIA	94 537 187	108 278 432	14,54	163 476 465	205 474 449	25,69
MYANMAR	3 018 550	1 486 600	-50,75	6 301 974	3 511 363	-44,28
CAMBODIA	293 573	532 336	81,33	1 635 929	3 170 943	93,83
BRUNEI DARUSSALAM	4 119 721	3 984 496	-3,28	9 241 049	9 512 786	2,94
LAO PEOPLE'S DEM. REP.	90 503	0	-100,00	1 210 730	0	-100,00
NEPAL	46 739	73 811	57,92	78 137	126 990	62,52
VIET NAM	25 410 169	29 964 051	17,92	72 124 045	91 026 514	26,21
MALDIVES	917 521	747 228	-18,56	1 444 904	1 526 308	5,63
INDIA	5 740 280	5 147 930	-10,32	9 464 378	10 052 941	6,22
PAKISTAN	12 067 428	2 259 833	-81,27	17 932 952	8 601 272	-52,04
BANGLADESH	374 142	520 984	39,25	1 106 081	1 449 808	31,08
SRI LANKA	361 752	468 853	29,61	588 885	1 261 736	114,26
AFGHANISTAN	184 853	57 319	-68,99	554 413	156 347	-71,80
IRAQ	0	3 660	-	0	14 010	-
IRAN (ISLAMIC REPUBLIC OF)	249 265	437 641	75,57	865 568	1 312 243	51,60
SAUDI ARABIA	20 966 739	20 577 739	-1,86	73 431 218	73 617 596	0,25
ISRAEL	794 447	439 798	-44,64	1 434 620	816 827	-43,06
KUWAIT	798 143	1 071 343	34,23	2 143 949	2 539 035	18,43
JORDAN	4 056 129	4 941 827	21,84	8 460 999	9 141 048	8,04
LEBANON	689 018	801 681	16,35	2 138 315	2 812 249	31,52
PALESTINA	35 640	0	-100,00	76 725	0	-100,00
YEMEN	1 921 064	1 128 570	-41,25	4 527 355	2 724 879	-39,81
OMAN	275 115	353 855	28,62	650 353	821 658	26,34
SYRIA ARAB REPUBLIC	301 779	180 112	-40,32	798 164	310 804	-61,06
TURKEY	486 494	1 192 015	145,02	839 269	1 132 601	34,95
UNITED ARAB EMIRATES	5 391 627	4 693 132	-12,96	13 751 650	12 315 779	-10,44
QATAR	404 055	458 929	13,58	703 916	816 524	16,00
BAHRAIN	786 213	724 993	-7,79	1 591 286	1 593 146	0,12
EGYPT	787 092	1 052 391	33,71	1 612 144	2 354 672	46,06
LIBYAN ARAB JAMAHIRIYA	50 292	388 218	671,93	274 175	1 448 523	428,32
MOROCCO	323 812	436 471	34,79	328 090	487 218	48,50
TUNISIA	131 791	39 344	-70,15	251 403	97 855	-61,08
ALGERIA	208 303	390 172	87,31	318 371	639 748	100,94
SUDAN	147 287	200 461	36,10	631 976	792 504	25,40
NAMIBIA	4 717	2 870	-39,16	12 728	7 368	-42,11
ETHIOPIA	10 655	0	-100,00	25 528	0	-100,00
TANZANIA, UNITED REP. OF	85 691	74 837	-12,67	135 062	138 227	2,34
MADAGASCAR	2 242 257	3 015 672	34,49	3 329 597	4 792 514	43,94
KENYA	432 361	251 995	-41,72	912 580	585 191	-35,88
MOZAMBIQUE	38 746	40 174	3,69	141 311	132 769	-6,04
BOTSWANA	4 392	0	-100,00	11 679	0	-100,00
EQUATORIAL GUINEA	5 503	0	-100,00	14 018	0	-100,00
TOGO	482 372	116 746	-75,80	1 261 543	340 781	-72,99
GHANA	659 453	333 732	-49,39	1 364 287	870 923	-36,16
LIBERIA	81 771	47 040	-42,47	212 268	205 800	-3,05
GUINEA	346 223	312 115	-9,85	1 293 956	1 308 984	1,16
ANGOLA	48 318	159 069	229,21	141 835	422 796	198,09
CONGO	517	1 817	251,45	340	456	34,12
CAMEROON	48 652	54 410	11,84	228 743	229 489	0,33
NIGERIA	6 216 441	7 506 569	20,75	26 661 749	34 590 230	29,74
SIERRA LEONE	196 570	226 216	15,08	807 725	955 395	18,28
GABON	37 674	85 114	125,92	56 103	120 296	114,42
COTE D'IVOIRE	106 322	80 146	-24,62	257 233	342 813	33,27
SENEGAL	70 284	5 513	-92,16	218 311	8 899	-95,92
MAURITANIA	5 480	27 495	401,73	25 500	42 044	64,88
MALI	286 853	159 528	-44,39	1 181 005	697 470	-40,94
BENIN	1 048 170	418 284	-60,09	2 571 807	1 077 041	-58,12
BURKINA FASO	143 693	140 200	-2,43	595 864	612 650	2,82
GAMBIA	306 632	233 850	-23,74	1 252 310	1 030 820	-17,69
SEYCHELLES	104 289	46 534	-55,38	453 814	226 903	-50,00
UGANDA	37 894	88 858	134,49	99 191	196 700	98,30
CENTRAL AFRICAN REPUBLIC	14 105	0	-100,00	39 704	0	-100,00
NIGER	95 923	87 160	-9,14	393 453	347 095	-11,78
SAO TOME AND PRINCIPE	10 136	18 620	83,70	36 503	39 682	8,71
SOUTH AFRICA	2 418 073	1 176 768	-51,33	4 556 007	2 581 089	-43,35
ZIMBABWE	11 028	86 500	684,37	25 981	161 422	521,31
MALAWI	7 920	8 390	5,93	38 940	16 700	-57,11
COMOROS	224	2 020	801,79	307	2 492	711,73
BURUNDI	4 588	43 502	848,17	5 100	195 086	3 725,22

TABEL 5. PERKEMBANGAN EKSPOR INDONESIA MENURUT KOMODITI DAN NEGARA TUJUAN

JENIS BARANG	BERAT BERSIH (KG)		PERUB	NILAI FOB (US \$)		PERUB
	JAN-DES 2011	JAN-DES 2012	%	JAN-DES 2011	JAN-DES 2012	%
	(1)	(2)	(3)	(4)	(5)	(6)
MAURITIUS	862 874	806 014	-6,59	2 087 463	2 117 820	1,45
RWANDA	5 280	17 090	223,67	8 514	29 581	247,44
AUSTRALIA	20 965 833	21 702 202	3,51	52 822 819	56 376 610	6,73
NEW ZEALAND	3 765 531	4 395 127	16,72	8 894 280	10 617 567	19,38
MICRONESIA, FED. STATES OF	47 166	15 339	-67,48	113 340	49 421	-56,40
GUAM	5 940	8 021	35,03	70 015	113 827	62,58
NAURU	61 602	61 842	0,39	152 752	148 040	-3,08
NEW CALEDONIA	307 169	316 642	3,08	630 878	585 601	-7,18
NORTHERN MARIANA ISLANDS	16 150	33 849	109,59	38 969	85 069	118,30
VANUATU	266 732	200 740	-24,74	456 413	421 647	-7,62
WALLIS AND FUTUNA ISLANDS	1	0	-100,00	1	0	-100,00
AMERICAN SAMOA	90 961	51 504	-43,38	251 063	134 228	-46,54
COOK ISLANDS	29 247	25 270	-13,60	58 284	52 350	-10,18
FIJI	861 456	1 046 086	21,43	1 791 867	2 193 053	22,39
KIRIBATI	35 013	178 781	410,61	75 199	352 143	368,28
MARSHALL ISLANDS	19 151	7 963	-58,42	24 520	26 329	7,38
SAMOA	391 543	373 367	-4,64	836 373	809 396	-3,23
SOLOMON ISLANDS	1 367 721	1 513 846	10,68	2 440 247	2 656 987	8,88
TONGA	948 433	504 018	-46,86	1 564 217	948 742	-39,35
TUVALU	9 580	19 114	99,52	21 374	37 059	73,38
EAST TIMOR	18 137 860	19 008 220	4,80	22 839 302	28 789 753	26,05
UNITED STATES	28 661 354	26 194 568	-8,61	73 330 817	65 096 879	-11,23
CANADA	1 101 792	1 331 417	20,84	6 312 098	6 897 533	9,27
MEXICO	1 677 450	2 696 316	60,74	3 843 700	6 203 340	61,39
GUATEMALA	20 129	21 725	7,93	57 591	45 840	-20,40
PANAMA	73 883	104 768	41,80	199 913	243 192	21,65
SURINAME	271 783	280 726	3,29	553 280	583 356	5,44
CHILE	50 577	63 627	25,80	147 570	250 912	70,03
VENEZUELA	139 277	54 591	-60,80	172 718	101 213	-41,40
ARGENTINA	35 684	259 200	626,38	51 314	326 215	535,72
BRAZIL	575 408	597 093	3,77	916 716	1 399 019	52,61
COLOMBIA	101 779	97 802	-3,91	289 611	325 660	12,45
URUGUAY	30 812	70 540	128,94	129 633	281 295	116,99
PERU	15 806	42 993	172,00	51 357	135 969	164,75
GUYANA	34 397	36 056	4,82	46 960	111 458	137,35
TRINIDAD AND TOBAGO	37 183	52 633	41,55	85 008	127 245	49,69
BAHAMAS	14 632	10 201	-30,28	54 299	37 214	-31,46
JAMAICA	0	10 844	-	0	30 959	-
PUERTO RICO	611 433	999 663	63,50	1 468 644	2 192 374	49,28
BELIZE	123	0	-100,00	705	0	-100,00
DOMINICAN REPUBLIC	134 188	25 761	-80,80	138 924	80 442	-42,10
COSTA RICA	52 541	60 819	15,76	75 049	92 415	23,14
HAITI	0	46 388	-	0	178 435	-
BARBADOS	1 164	5 433	366,75	5 166	14 224	175,34
CAPE VERDE	4 699	0	-100,00	12 206	0	-100,00
FRENCH POLYNESIA	98 306	105 701	7,52	224 247	226 424	0,97
GRENADA	3 984	6 296	58,03	8 017	11 738	46,41
NETHERLANDS ANTILLES	1 528	467	-69,44	9 094	1 413	-84,46
UNITED KINGDOM	2 220 922	2 704 954	21,79	7 524 033	6 900 809	-8,28
NETHERLANDS	13 334 754	18 760 447	40,69	24 650 337	29 205 020	18,48
FRANCE	135 905	745 099	448,25	319 920	1 372 311	328,95
GERMANY, FED. REP. OF	1 745 721	1 688 401	-3,28	6 758 290	5 363 481	-20,64
AUSTRIA	2 927	4 798	63,92	8 915	12 940	45,15
BELGIUM	634 207	346 328	-45,39	2 175 281	1 044 628	-51,98
SWITZERLAND	32 054	9 772	-69,51	262 615	62 662	-76,14
DENMARK	11 993	4 571	-61,89	41 124	13 282	-67,70
NORWAY	122 244	131 410	7,50	248 205	269 670	8,65
SWEDEN	200 652	488 513	143,46	358 584	712 391	98,67
FINLAND	400 263	213 274	-46,72	1 020 424	719 983	-29,44
IRELAND	884 543	1 150 444	30,06	2 288 014	2 224 892	-2,76
ITALY	395 112	478 252	21,04	2 524 681	3 444 128	36,42
SPAIN	2 252 111	2 268 850	0,74	4 141 828	3 966 626	-4,23
PORTUGAL	330 534	326 300	-1,28	497 726	421 751	-15,26
GREECE	14 259	14 161	-0,69	70 764	73 923	4,46
THE DEMOCRATIC REPUBLIC OF THE C	16 677	584 469	3 404,64	35 954	1 184 659	3 194,93
HUNGARY	24 135	34 690	43,73	62 903	64 939	3,24
POLAND	95 396	187 267	96,30	152 243	243 088	59,67
ROMANIA	75 463	12 570	-83,34	109 661	13 350	-87,83
BULGARIA	104 481	56 324	-46,09	302 691	101 517	-66,46
YUGOSLAVIA	26 827	0	-100,00	143 938	0	-100,00
ARMENIA	31 942	34 907	9,28	141 115	97 677	-30,78
BELARUS	9 821	9 821	0,00	22 754	25 504	12,09
KAZAKHSTAN	19 642	28 642	45,82	45 508	63 405	39,33
UKRAINE	180 092	190 706	5,89	314 386	336 065	6,90
LITHUANIA	5 859	4 082	-30,33	13 602	5 542	-59,26
LATVIA	70 944	34 100	-51,93	181 732	55 104	-69,68
ESTONIA	0	68 805	-	0	91 274	-

TABEL 5. PERKEMBANGAN EKSPOR INDONESIA MENURUT KOMODITI DAN NEGARA TUJUAN

JENIS BARANG	BERAT BERSIH (KG)		PERUB	NILAI FOB (US \$)		PERUB
	JAN-DES 2011	JAN-DES 2012	%	JAN-DES 2011	JAN-DES 2012	%
	(1)	(2)	(3)	(4)	(5)	(6)
GEORGIA	4 118	37 826	818,55	9 542	89 264	835,49
CROATIA	115 746	24 000	-79,26	189 896	21 840	-88,50
MALTA	416 666	265 404	-36,30	807 570	560 520	-30,59
SLOVAKIA	2 432	1 178	-51,56	19 415	10 420	-46,33
SLOVENIA	34 016	38 891	14,33	61 680	72 044	16,80
CZECH REPUBLIC	590 429	442 625	-25,03	973 213	877 568	-9,83
RUSSIA FEDERATION	3 325 425	3 232 617	-2,79	6 674 129	7 108 278	6,50
SEMEN	1 796 692 874	278 358 950	-84,51	73 321 379	20 050 505	-72,65
JAPAN	10 327 821	40	-100,00	751 379	5	-100,00
HONG KONG	6 855 998	6 092 800	-11,13	733 471	665 909	-9,21
KOREA, REPUBLIC OF	0	3 300	-	0	2 205	-
TAIWAN	26 258 163	28 048 000	6,82	2 427 373	2 711 433	11,70
CHINA	20 000	24 400	22,00	5 085	2 946	-42,06
PAPUA NEW GUINEA	93 030	1 549 896	1 566,02	11 517	158 289	1 274,39
THAILAND	270 885	61 510	-77,29	60 529	21 862	-63,88
SINGAPORE	66 294 270	3 127 569	-95,28	2 746 001	418 550	-84,76
PHILIPPINES	857 611	985 600	14,92	245 064	116 502	-52,46
MALAYSIA	154 798 751	83	-100,00	6 676 678	28	-100,00
MYANMAR	40 278	0	-100,00	75 000	0	-100,00
BRUNEI DARUSSALAM	10 970 000	8 100 000	-26,16	1 345 444	761 535	-43,40
VIET NAM	5 400 000	5 000	-99,91	433 800	854	-99,80
MALDIVES	34 040	0	-100,00	14 649	0	-100,00
INDIA	907	1 625	79,16	3 389	3	-99,91
BANGLADESH	603 970 979	25 282 583	-95,81	19 455 703	812 329	-95,82
SRI LANKA	106 664 816	968 000	-99,09	3 946 540	102 903	-97,39
TURKEY	40	0	-100,00	6	0	-100,00
SUDAN	264	0	-100,00	1 453	0	-100,00
MADAGASCAR	17 400 000	0	-100,00	774 400	0	-100,00
KENYA	26 657 000	6 029	-99,98	853 008	7 800	-99,09
MOZAMBIQUE	34 623 676	0	-100,00	1 125 269	0	-100,00
LIBERIA	0	943	-	0	901	-
NIGERIA	89 600	0	-100,00	8 734	0	-100,00
COTE D'IVOIRE	37 320 432	0	-100,00	1 138 273	0	-100,00
AUSTRALIA	548 396 332	61 666 123	-88,76	18 960 622	2 066 124	-89,10
NEW ZEALAND	8 000 000	5 800 000	-27,50	1 201 200	924 000	-23,08
MICRONESIA, FED. STATES OF	100 000	0	-100,00	9 100	0	-100,00
VANUATU	1 160 997	0	-100,00	70 421	0	-100,00
EAST TIMOR	105 451 920	111 306 515	5,55	8 783 285	9 714 312	10,60
UNITED STATES	10	0	-100,00	38	0	-100,00
BRAZIL	0	1 100	-	0	3 967	-
FRENCH POLYNESIA	24 607 281	25 314 750	2,88	1 422 831	1 537 860	8,08
NETHERLANDS	1 376	70	-94,91	139	100	-28,06
FRANCE	0	10 599	-	0	15 291	-
GERMANY, FED. REP. OF	1 043	200	-80,82	405	100	-75,31
BELGIUM	0	149	-	0	188	-
SWITZERLAND	30	0	-100,00	30	0	-100,00
DENMARK	3 324	2 060	-38,03	195	4 507	2 211,28
ITALY	22 000	0	-100,00	40 348	0	-100,00
SPAIN	0	6	-	0	2	-
-DARI ROTAN	3 360 162	12 028 318	257,97	12 420 726	43 089 515	246,92
JAPAN	182 383	304 897	67,17	1 126 270	2 383 162	111,60
HONG KONG	26	2 040	7 746,15	123	6 799	5 427,64
KOREA, REPUBLIC OF	221 090	1 662 419	651,92	658 908	4 205 863	538,31
TAIWAN	3 532	7 284	106,23	15 843	18 749	18,34
CHINA	0	117 312	-	0	403 837	-
PAPUA NEW GUINEA	0	165	-	0	994	-
THAILAND	0	2 133	-	0	11 084	-
SINGAPORE	440	2 016	358,18	5 377	12 143	125,83
MALAYSIA	1 870	55 456	2 865,56	3 270	60 150	1 739,45
BRUNEI DARUSSALAM	5 951	143	-97,60	11 043	155	-98,60
BHUTAN	0	800	-	0	2 688	-
VIET NAM	364	10	-97,25	2 178	18	-99,17
MALDIVES	0	2 922	-	0	10 217	-
INDIA	2 666	7 722	189,65	5 306	22 882	331,25
SRI LANKA	27	765	2 733,33	56	3 761	6 616,07
IRAN (ISLAMIC REPUBLIC OF)	59	827	1 301,69	175	785	348,57
SAUDI ARABIA	0	10 554	-	0	32 442	-
ISRAEL	0	280	-	0	1 631	-
KUWAIT	1 322	2 927	121,41	12 093	11 710	-3,17
JORDAN	0	20	-	0	66	-
LEBANON	0	861	-	0	959	-
YEMEN	0	450	-	0	2 250	-
TURKEY	1 105	3 962	258,55	10 844	17 400	60,46
UNITED ARAB EMIRATES	15 590	3 775	-75,79	121 600	31 023	-74,49
QATAR	0	35	-	0	290	-

TABEL 5. PERKEMBANGAN EKSPOR INDONESIA MENURUT KOMODITI DAN NEGARA TUJUAN

JENIS BARANG	BERAT BERSIH (KG)		PERUB	NILAI FOB (US \$)		PERUB
	JAN-DES 2011	JAN-DES 2012	%	JAN-DES 2011	JAN-DES 2012	%
	(1)	(2)	(3)	(4)	(5)	(6)
EGYPT	0	958	-	0	5 427	-
LIBYAN ARAB JAMAHIRIYA	0	74	-	0	165	-
SUDAN	0	325	-	0	325	-
NAMIBIA	0	1 069	-	0	1 729	-
TANZANIA, UNITED REP. OF	15	174	1 060,00	6	110	1 733,33
KENYA	0	620	-	0	655	-
REUNION	370	693	87,30	1 542	1 545	0,19
MOZAMBIQUE	498	0	-100,00	426	0	-100,00
SENEGAL	17	0	-100,00	12	0	-100,00
SEYCHELLES	1 902	350	-81,60	8 486	232	-97,27
SOUTH AFRICA	27 444	80 373	192,86	85 153	291 856	242,74
MAURITIUS	545	498	-8,62	2 783	3 058	9,88
VIRGIN ISLANDS (BRITISH)	0	35	-	0	727	-
AUSTRALIA	66 538	304 223	357,22	240 288	1 098 737	357,26
NEW ZEALAND	14 868	44 317	198,07	41 793	140 812	236,93
PALAU	0	7	-	0	43	-
SAINT VINCENT AND THE GRENADINES	0	200	-	0	378	-
VANUATU	363	225	-38,02	610	391	-35,90
FIJI	150	185	23,33	255	200	-21,57
SAMOA	150	0	-100,00	422	0	-100,00
SOLOMON ISLANDS	0	271	-	0	962	-
UNITED STATES	326 256	1 185 095	263,24	2 167 562	6 632 114	205,97
CANADA	16 556	88 732	435,95	60 681	261 417	330,81
MEXICO	2 787	2 849	2,22	3 615	17 259	377,43
GUATEMALA	0	215	-	0	1 783	-
PANAMA	0	333	-	0	1 583	-
SURINAME	0	60	-	0	120	-
CHILE	3	818	27 166,67	11	793	7 109,09
VENEZUELA	4 650	34	-99,27	2 833	169	-94,03
ARGENTINA	734	1 240	68,94	654	3 879	493,12
BRAZIL	7 641	5 152	-32,57	28 354	14 129	-50,17
URUGUAY	0	8 374	-	0	16 475	-
PARAGUAY	0	67	-	0	304	-
PERU	0	354	-	0	1 479	-
BAHAMAS	215	0	-100,00	76	0	-100,00
JAMAICA	24	1 481	6 070,83	210	323	53,81
COSTA RICA	1 132	189	-83,30	2 647	2 914	10,09
ANTIGUA AND BARBUDA	61	0	-100,00	213	0	-100,00
CAPE VERDE	0	800	-	0	1 925	-
FRENCH POLYNESIA	1 499	0	-100,00	2 796	0	-100,00
MARTINIQUE	0	200	-	0	739	-
NETHERLANDS ANTILLES	1	0	-100,00	8	0	-100,00
SAINT LUCIA	320	0	-100,00	400	0	-100,00
GUADELOUPE	250	1 113	345,20	106	1 817	1 614,15
UNITED KINGDOM	199 300	600 643	201,38	676 335	2 407 915	256,02
NETHERLANDS	995 159	3 547 656	256,49	3 309 063	11 644 467	251,90
FRANCE	88 962	388 021	336,16	477 907	1 517 662	217,56
GERMANY, FED. REP. OF	368 105	1 074 619	191,93	1 028 948	3 631 766	252,96
AUSTRIA	30	93 254	310 746,67	44	338 094	768 295,45
BELGIUM	394 750	757 860	91,98	1 060 113	2 448 807	130,99
SWITZERLAND	0	6 777	-	0	41 482	-
LUXEMBOURG	41	0	-100,00	194	0	-100,00
DENMARK	49 865	120 310	141,27	124 895	353 209	182,80
NORWAY	23 908	65 254	172,94	62 470	223 707	258,10
SWEDEN	224 815	571 611	154,26	604 274	1 903 610	215,02
FINLAND	26 100	31 527	20,79	251 900	173 897	-30,97
IRELAND	6 745	24 080	257,01	15 429	65 564	324,94
ITALY	22 100	299 678	1 256,01	47 447	982 558	1 970,85
SPAIN	32 770	275 504	740,72	81 343	801 932	885,86
PORTUGAL	0	2 243	-	0	10 406	-
GREECE	4 817	3 061	-36,45	9 059	10 932	20,68
POLAND	8 013	146 465	1 727,84	35 504	452 395	1 174,21
ROMANIA	328	3 091	842,38	1 407	16 652	1 083,51
BULGARIA	0	1 250	-	0	2 393	-
BELARUS	0	47	-	0	29	-
KAZAKHSTAN	821	2 255	174,67	3 981	3 524	-11,48
MOLDOVA, REPUBLIC OF	0	26	-	0	156	-
UKRAINE	13	24	84,62	37	199	437,84
LITHUANIA	0	616	-	0	2 050	-
ESTONIA	0	1 688	-	0	10 087	-
GEORGIA	0	331	-	0	664	-
CROATIA	88	3 110	3 434,09	20	11 113	55 465,00
SLOVAKIA	0	200	-	0	474	-
SLOVENIA	221	1 913	765,61	600	8 904	1 384,00
CZECH REPUBLIC	1 797	17 793	890,15	4 728	45 042	852,66
RUSSIA FEDERATION	0	65 933	-	0	232 193	-

TABEL 5. PERKEMBANGAN EKSPOR INDONESIA MENURUT KOMODITI DAN NEGARA TUJUAN

JENIS BARANG	BERAT BERSIH (KG)		PERUB	NILAI FOB (US \$)		PERUB
	JAN-DES 2011	JAN-DES 2012	%	JAN-DES 2011	JAN-DES 2012	%
	(1)	(2)	(3)	(4)	(5)	(6)
-DARI BAHAN LAINNYA	12 174 637	11 150 023	-8,42	46 116 723	42 057 714	-8,80
JAPAN	745 756	552 898	-25,86	4 252 267	4 350 311	2,31
HONG KONG	9 431	266 611	2 726,96	73 735	256 782	248,25
KOREA, REPUBLIC OF	524 138	176 112	-66,40	1 205 934	436 011	-63,84
TAIWAN	427 227	327 739	-23,29	274 601	351 425	27,98
CHINA	131 433	228 020	73,49	635 044	894 494	40,86
PAPUA NEW GUINEA	3 861	826	-78,61	6 007	967	-83,90
THAILAND	55 224	63 807	15,54	68 049	158 296	132,62
SINGAPORE	254 538	170 581	-32,98	1 856 611	2 421 765	30,44
PHILIPPINES	880	3 464	293,64	1 909	9 675	406,81
MALAYSIA	327 898	237 358	-27,61	332 621	307 929	-7,42
MYANMAR	862	150	-82,60	493	6	-98,78
CAMBODIA	256	135	-47,27	2 023	626	-69,06
BRUNEI DARUSSALAM	5 632	9 730	72,76	9 020	3 811	-57,75
LAO PEOPLE'S DEM. REP.	10 389	0	-100,00	34 553	0	-100,00
BHUTAN	0	40	-	0	14	-
VIET NAM	24 221	1 873	-92,27	26 068	19 520	-25,12
MALDIVES	169 127	94 214	-44,29	572 393	237 827	-58,45
INDIA	88 709	52 939	-40,32	262 040	172 378	-34,22
PAKISTAN	2 977	4 652	56,26	16 963	4 191	-75,29
BANGLADESH	7	0	-100,00	516	0	-100,00
SRI LANKA	20 287	19 745	-2,67	116 248	86 545	-25,55
IRAN (ISLAMIC REPUBLIC OF)	60 846	42 727	-29,78	188 965	113 939	-39,70
SAUDI ARABIA	35 153	76 217	116,82	90 274	119 340	32,20
ISRAEL	18 519	14 034	-24,22	30 650	39 346	28,37
KUWAIT	10 311	6 365	-38,27	25 846	8 739	-66,19
JORDAN	14 255	5 400	-62,12	16 245	6 875	-57,68
LEBANON	6 638	5 312	-19,98	3 079	16 006	419,84
YEMEN	542	225	-58,49	963	250	-74,04
OMAN	13 677	11 831	-13,50	12 374	22 271	79,98
TURKEY	57 417	76 616	33,44	338 306	307 827	-9,01
UNITED ARAB EMIRATES	69 212	81 135	17,23	280 500	361 824	28,99
QATAR	120	5 262	4 285,00	2 616	18 063	590,48
BAHRAIN	783	7 523	860,79	20 144	12 199	-39,44
CYPRUS	5 644	2 500	-55,71	25 595	16 371	-36,04
EGYPT	8 086	26 803	231,47	10 270	41 163	300,81
LIBYAN ARAB JAMAHIRIYA	0	60	-	0	152	-
MOROCCO	5 940	7 570	27,44	21 977	9 587	-56,38
TUNISIA	8 977	1 570	-82,51	6 154	2 081	-66,18
ALGERIA	0	284	-	0	650	-
NAMIBIA	2 639	1 270	-51,88	3 899	3 567	-8,52
TANZANIA, UNITED REP. OF	4 158	1 369	-67,08	4 074	9 116	123,76
MADAGASCAR	1 791	12 408	592,80	3 530	12 879	264,84
KENYA	10 476	1 908	-81,79	20 182	4 004	-80,16
REUNION	29 836	34 609	16,00	67 787	76 511	12,87
MOZAMBIQUE	1 950	997	-48,87	3 151	5 916	87,75
BOTSWANA	0	28	-	0	33	-
GHANA	1 686	25	-98,52	4 550	25	-99,45
ANGOLA	1 738	2 880	65,71	5 249	4 425	-15,70
CONGO	722	2 205	205,40	4 829	6 648	37,67
CAMEROON	0	510	-	0	759	-
NIGERIA	423	715	69,03	886	542	-38,83
GABON	1 185	413	-65,15	2 603	1 878	-27,85
COTE D'IVOIRE	2 041	74	-96,37	4 661	457	-90,20
SENEGAL	1 885	1 522	-19,26	869	905	4,14
U.S. VIRGIN ISLANDS	6	85	1 316,67	89	45	-49,44
SEYCHELLES	21 270	11 387	-46,46	90 078	92 146	2,30
UGANDA	0	33	-	0	418	-
DJIBOUTI	114	520	356,14	163	716	339,26
SOUTH AFRICA	58 083	68 863	18,56	164 303	193 643	17,86
ZIMBABWE	0	381	-	0	544	-
ZAMBIA	6	0	-100,00	2	0	-100,00
MALAWI	603	0	-100,00	690	0	-100,00
MAURITIUS	20 857	26 251	25,86	66 220	172 812	160,97
VIRGIN ISLANDS (BRITISH)	1 562	407	-73,94	9 644	1 854	-80,78
AUSTRALIA	1 095 748	1 044 732	-4,66	1 791 324	1 746 739	-2,49
NEW ZEALAND	24 368	20 824	-14,54	68 051	45 120	-33,70
GUAM	6 283	1 106	-82,40	32 712	6 012	-81,62
PALAU	667	1 791	168,52	3 990	6 648	66,62
NEW CALEDONIA	36 683	49 204	34,13	62 815	102 300	62,86
NORTHERN MARIANA ISLANDS	0	140	-	0	224	-
SAINT VINCENT AND THE GRENADINES	341	310	-9,09	466	508	9,01
VANUATU	8 013	3 217	-59,85	13 639	5 974	-56,20
WALLIS AND FUTUNA ISLANDS	1 649	1 154	-30,02	3 903	4 363	11,79
COOK ISLANDS	2 219	1 180	-46,82	21 684	22 919	5,70
FIJI	7 642	6 356	-16,83	49 822	24 504	-50,82
SAMOA	2 263	17 693	681,84	5 358	4 453	-16,89

TABEL 5. PERKEMBANGAN EKSPOR INDONESIA MENURUT KOMODITI DAN NEGARA TUJUAN

JENIS BARANG	BERAT BERSIH (KG)		PERUB	NILAI FOB (US \$)		PERUB
	JAN-DES 2011	JAN-DES 2012	%	JAN-DES 2011	JAN-DES 2012	%
	(1)	(2)	(3)	(4)	(5)	(6)
SOLOMON ISLANDS	0	400	-	0	3 478	-
TONGA	51	25	-50,98	149	7	-95,30
EAST TIMOR	13 807	14 713	6,56	21 350	8 041	-62,34
UNITED STATES	1 932 659	2 281 325	18,04	12 040 673	12 132 091	0,76
CANADA	121 775	113 366	-6,91	439 602	466 070	6,02
MEXICO	53 921	37 787	-29,92	217 372	174 184	-19,87
GUATEMALA	438	1 084	147,49	2 954	2 815	-4,71
HONDURAS	807	125	-84,51	4 303	926	-78,48
PANAMA	13 446	19 777	47,08	70 239	192 614	174,23
SURINAME	2 450	0	-100,00	10 438	0	-100,00
CHILE	25 736	17 523	-31,91	92 226	49 692	-46,12
VENEZUELA	22 976	5 441	-76,32	40 489	20 541	-49,27
ARGENTINA	73 543	41 077	-44,15	125 249	91 450	-26,99
BRAZIL	163 084	113 851	-30,19	548 035	487 185	-11,10
COLOMBIA	22 811	16 719	-26,71	123 437	74 759	-39,44
BOLIVIA	42	0	-100,00	206	0	-100,00
URUGUAY	16 352	15 945	-2,49	40 471	32 471	-19,77
PARAGUAY	0	106	-	0	231	-
ECUADOR	20 065	750	-96,26	59 979	709	-98,82
PERU	9 237	1 511	-83,64	41 404	10 746	-74,05
GUYANA	0	932	-	0	680	-
TRINIDAD AND TOBAGO	1 476	139	-90,58	10 740	819	-92,37
BAHAMAS	7 233	17 840	146,65	41 814	103 957	148,62
JAMAICA	12 473	12 621	1,19	40 559	55 975	38,01
PUERTO RICO	1 545	11 177	623,43	10 199	30 278	196,87
BELIZE	53	1 503	2 735,85	374	6 217	1 562,30
DOMINICAN REPUBLIC	69 645	31 801	-54,34	163 270	82 168	-49,67
COSTA RICA	17 016	12 946	-23,92	73 772	38 679	-47,57
HAITI	0	371	-	0	1 247	-
BARBADOS	484	151	-68,80	5 057	7 140	41,19
ANTIGUA AND BARBUDA	1 657	97	-94,15	5 161	178	-96,55
ANGUILLA	194	100	-48,45	211	3 875	1 736,49
ARUBA	262	80	-69,47	254	57	-77,56
BERMUDA	2 058	1 500	-27,11	4 127	28 000	578,46
CAPE VERDE	2 258	1 043	-53,81	3 229	920	-71,51
CAYMAN ISLANDS	162	235	45,06	2 527	94	-96,28
FRENCH GUIANA	3 011	4 238	40,75	7 811	10 849	38,89
FRENCH POLYNESIA	31 463	16 863	-46,40	42 611	36 074	-15,34
GRENADA	0	98	-	0	631	-
MARTINIQUE	9 798	13 057	33,26	40 827	22 863	-44,00
NETHERLANDS ANTILLES	3 365	7 365	118,87	18 113	46 155	154,82
SAINT LUCIA	1 652	495	-70,04	4 927	4 198	-14,80
TURKS AND CAICOS ISLANDS	1 940	0	-100,00	11 410	0	-100,00
GUADELOUPE	30 457	16 100	-47,14	103 181	39 092	-62,11
SAINT KITTS AND NEVIS	7	0	-100,00	33	0	-100,00
UNITED KINGDOM	823 558	284 426	-65,46	3 477 119	1 006 733	-71,05
NETHERLANDS	920 945	581 024	-36,91	2 493 072	1 659 076	-33,45
FRANCE	569 776	640 327	12,38	1 549 997	1 861 120	20,07
GERMANY, FED. REP. OF	782 084	731 928	-6,41	3 237 103	2 364 121	-26,97
AUSTRIA	266 236	130 047	-51,15	1 099 118	467 408	-57,47
BELGIUM	173 927	186 492	7,22	472 243	466 262	-1,27
SWITZERLAND	21 041	21 900	4,08	81 874	60 647	-25,93
DENMARK	31 522	30 892	-2,00	128 614	237 836	84,92
NORWAY	4 929	11 493	133,17	29 497	59 666	102,28
SWEDEN	220 584	273 940	24,19	1 067 172	1 102 688	3,33
FINLAND	17 765	14 215	-19,98	78 310	96 937	23,79
IRELAND	2 100	6 369	203,29	6 751	13 060	93,45
ITALY	552 077	455 645	-17,47	2 018 932	1 569 887	-22,24
SPAIN	417 949	458 566	9,72	1 869 349	1 814 045	-2,96
PORTUGAL	12 121	7 133	-41,15	79 558	38 333	-51,82
GREECE	49 256	45 382	-7,87	159 645	105 958	-33,63
HUNGARY	7 270	35 080	382,53	24 605	229 020	830,79
POLAND	37 151	136 493	267,40	101 784	378 379	271,75
ROMANIA	2 928	456	-84,43	8 123	6 545	-19,43
BULGARIA	10 038	6 387	-36,37	29 931	14 284	-52,28
YUGOSLAVIA	200	0	-100,00	681	0	-100,00
ALBANIA	0	924	-	0	346	-
KAZAKHSTAN	10	0	-100,00	42	0	-100,00
UKRAINE	8 292	2 012	-75,74	23 898	2 554	-89,31
LITHUANIA	248	4 158	1 576,61	813	2 492	206,52
LATVIA	5 099	88 905	1 643,58	36 127	140 032	287,61
ESTONIA	2 357	1 400	-40,60	6 341	6 813	7,44
GEORGIA	46	557	1 110,87	144	1 133	686,81
CROATIA	4 240	2 537	-40,17	13 093	8 101	-38,13
MALTA	920	1 792	94,78	2 147	1 623	-24,41
SLOVAKIA	1 759	2 515	42,98	4 355	5 163	18,55
SLOVENIA	4 624	10 064	117,65	24 844	32 348	30,20

TABEL 5. PERKEMBANGAN EKSPOR INDONESIA MENURUT KOMODITI DAN NEGARA TUJUAN

JENIS BARANG	BERAT BERSIH (KG)		PERUB	NILAI FOB (US \$)		PERUB
	JAN-DES 2011	JAN-DES 2012	%	JAN-DES 2011	JAN-DES 2012	%
	(1)	(2)	(3)	(4)	(5)	(6)
CZECH REPUBLIC	21 058	17 675	-16,07	50 770	24 315	-52,11
RUSSIA FEDERATION	34 011	227 887	570,04	130 929	635 719	385,54
SERBIA	9 227	230	-97,51	8 683	8 051	-7,28
-DARI ROTAN	82 023 284	59 018 065	-28,05	266 403 861	220 667 316	-17,17
JAPAN	12 252 103	8 383 026	-31,58	37 540 912	32 805 444	-12,61
HONG KONG	95 682	40 825	-57,33	459 185	447 253	-2,60
KOREA, REPUBLIC OF	3 381 547	2 430 627	-28,12	8 490 609	7 792 896	-8,22
TAIWAN	1 925 009	2 003 229	4,06	4 232 790	5 567 719	31,54
CHINA	987 726	994 692	0,71	1 509 377	4 334 300	187,16
MONGOLIA	3 501	24 504	599,91	4 830	34 524	614,78
MACAU	584	4 820	725,34	777	12 172	1 466,54
PAPUA NEW GUINEA	128 555	22 977	-82,13	589 089	118 794	-79,83
THAILAND	209 253	192 863	-7,83	641 670	747 749	16,53
SINGAPORE	1 140 694	1 130 027	-0,94	5 659 169	5 311 809	-6,14
PHILIPPINES	156 354	87 017	-44,35	339 190	363 730	7,23
MALAYSIA	2 065 709	3 341 557	61,76	4 953 987	5 102 270	2,99
MYANMAR	414	0	-100,00	6 174	0	-100,00
CAMBODIA	489	152 794	31 146,22	443	741 895	167 370,65
BRUNEI DARUSSALAM	76 053	49 627	-34,75	233 768	121 114	-48,19
NEPAL	3 676	0	-100,00	7 888	0	-100,00
BHUTAN	0	80	-	0	167	-
VIET NAM	272 539	33 633	-87,66	2 991 675	222 542	-92,56
MALDIVES	100 291	77 197	-23,03	607 722	686 986	13,04
INDIA	478 418	431 626	-9,78	2 310 155	1 132 601	-50,97
PAKISTAN	14 433	7 676	-46,82	109 107	6 341	-94,19
BANGLADESH	0	450	-	0	105	-
SRI LANKA	33 460	142 438	325,70	55 648	205 929	270,06
IRAQ	2 970	20 159	578,75	4 485	43 259	864,53
IRAN (ISLAMIC REPUBLIC OF)	53 155	35 334	-33,53	149 590	70 200	-53,07
SAUDI ARABIA	331 552	172 197	-48,06	634 755	424 281	-33,16
ISRAEL	216 429	179 434	-17,09	461 104	540 156	17,14
KUWAIT	167 028	85 148	-49,02	224 399	151 880	-32,32
JORDAN	32 203	16 549	-48,61	48 572	68 921	41,89
LEBANON	190 523	128 504	-32,55	604 290	348 645	-42,31
YEMEN	3 374	1 079	-68,02	8 914	5 292	-40,63
OMAN	161 470	41 213	-74,48	141 739	34 021	-76,00
SYRIA ARAB REPUBLIC	14 027	0	-100,00	18 963	0	-100,00
TURKEY	416 530	407 092	-2,27	1 365 130	1 798 574	31,75
UNITED ARAB EMIRATES	182 573	163 597	-10,39	764 017	852 696	11,61
QATAR	42 958	20 123	-53,16	248 595	144 869	-41,72
BAHRAIN	1 918	20 439	965,64	8 813	132 520	1 403,69
CYPRUS	30 802	15 281	-50,39	81 745	53 247	-34,86
EGYPT	138 543	71 677	-48,26	568 909	200 576	-64,74
LIBYAN ARAB JAMAHIRIYA	10 009	70 783	607,19	16 847	157 417	834,39
MOROCCO	72 809	33 259	-54,32	350 510	129 824	-62,96
TUNISIA	16 312	6 296	-61,40	37 671	21 948	-41,74
ALGERIA	11 708	8 677	-25,89	42 962	29 242	-31,94
SUDAN	38 854	14 474	-62,75	39 186	36 882	-5,88
NAMIBIA	44 543	10 956	-75,40	137 205	23 735	-82,70
ETHIOPIA	195 468	0	-100,00	395 401	0	-100,00
TANZANIA, UNITED REP. OF	22 885	32 605	42,47	38 360	240 698	527,47
MADAGASCAR	15 020	1 054	-92,98	190 128	4 024	-97,88
KENYA	19 631	54 142	175,80	124 020	401 391	223,65
REUNION	435 055	194 289	-55,34	889 898	374 367	-57,93
MOZAMBIQUE	6 159	9 758	58,43	20 289	35 166	73,33
EQUATORIAL GUINEA	0	4 436	-	0	33 341	-
TOGO	1 086	85	-92,17	713	192	-73,07
GHANA	525	7 077	1 248,00	200	19 122	9 461,00
GUINEA	27 138	0	-100,00	34 415	0	-100,00
ANGOLA	26 452	2 484	-90,61	115 668	3 168	-97,26
CONGO	28 412	943	-96,68	43 671	113	-99,74
CAMEROON	0	8 410	-	0	14 414	-
NIGERIA	5 834	4 717	-19,15	40 236	65 762	63,44
GABON	25 596	1 484	-94,20	59 393	18 711	-68,50
COTE D'IVOIRE	2 798	4 289	53,29	6 382	5 525	-13,43
SENEGAL	9 856	4 447	-54,88	32 408	17 761	-45,20
BENIN	269	0	-100,00	100	0	-100,00
U.S. VIRGIN ISLANDS	2 500	0	-100,00	9 794	0	-100,00
SEYCHELLES	144 769	54 400	-62,42	689 456	226 114	-67,20
DJIBOUTI	10 053	20 310	102,03	13 579	108 996	702,68
SOUTH AFRICA	1 254 737	707 610	-43,60	3 714 763	2 303 141	-38,00
ZIMBABWE	0	8 590	-	0	23 295	-
ZAMBIA	596	0	-100,00	185	0	-100,00
MAURITIUS	209 606	59 713	-71,51	580 780	313 405	-46,04
VIRGIN ISLANDS (BRITISH)	33 416	2 445	-92,68	146 532	6 393	-95,64
AUSTRALIA	4 697 330	2 748 907	-41,48	12 077 645	7 921 531	-34,41

TABEL 5. PERKEMBANGAN EKSPOR INDONESIA MENURUT KOMODITI DAN NEGARA TUJUAN

JENIS BARANG	BERAT BERSIH (KG)		PERUB	NILAI FOB (US \$)		PERUB
	JAN-DES 2011	JAN-DES 2012	%	JAN-DES 2011	JAN-DES 2012	%
	(1)	(2)	(3)	(4)	(5)	(6)
NEW ZEALAND	300 420	189 431	-36,94	745 760	569 955	-23,57
MICRONESIA, FED. STATES OF	0	115	-	0	275	-
GUAM	67 311	37 792	-43,85	118 564	44 587	-62,39
PALAU	1 012	1 684	66,40	8 538	4 176	-51,09
NEW CALEDONIA	157 935	115 618	-26,79	379 078	269 635	-28,87
NORTHERN MARIANA ISLANDS	15 127	620	-95,90	34 407	7 932	-76,95
SAINT VINCENT AND THE GRENADINES	683	1 605	134,99	16 104	6 389	-60,33
VANUATU	94 192	43 503	-53,81	142 379	62 338	-56,22
WALLIS AND FUTUNA ISLANDS	16 781	2 280	-86,41	47 220	2 931	-93,79
AMERICAN SAMOA	0	2 500	-	0	3 227	-
COOK ISLANDS	1 967	150	-92,37	3 105	4 108	32,30
FIJI	16 275	18 644	14,56	82 122	42 480	-48,27
SAMOA	0	7 853	-	0	24 527	-
SOLOMON ISLANDS	8 500	6 119	-28,01	14 309	23 896	67,00
TONGA	0	350	-	0	681	-
EAST TIMOR	1 452 349	1 117 894	-23,03	1 295 343	984 792	-23,97
UNITED STATES	9 723 886	7 322 950	-24,69	36 807 093	33 341 693	-9,42
CANADA	729 552	370 629	-49,20	2 664 959	1 573 141	-40,97
MEXICO	441 144	163 755	-62,88	1 006 229	443 814	-55,89
GUATEMALA	17 325	16 165	-6,70	60 417	51 699	-14,43
HONDURAS	13 236	7 595	-42,62	14 270	10 587	-25,81
NICARAGUA	2 696	290	-89,24	11 741	3 806	-67,58
PANAMA	103 335	39 154	-62,11	412 905	140 964	-65,86
SURINAME	20 959	47 578	127,01	45 908	102 493	123,26
CHILE	174 465	150 915	-13,50	679 528	588 814	-13,35
VENEZUELA	27 996	25 801	-7,84	78 298	73 240	-6,46
ARGENTINA	57 897	7 941	-86,28	146 177	18 653	-87,24
BRAZIL	363 691	275 815	-24,16	1 121 196	1 028 274	-8,29
COLOMBIA	139 685	91 834	-34,26	387 863	262 257	-32,38
BOLIVIA	0	285	-	0	325	-
URUGUAY	71 462	48 923	-31,54	190 014	133 397	-29,80
PARAGUAY	7 626	3 759	-50,71	25 695	20 485	-20,28
ECUADOR	9 530	2 363	-75,20	87 071	10 765	-87,64
PERU	145 537	78 401	-46,13	454 406	295 249	-35,03
GUYANA	0	7 616	-	0	2 438	-
TRINIDAD AND TOBAGO	18 900	7 219	-61,80	96 349	40 098	-58,38
BAHAMAS	11 301	19 518	72,71	18 924	128 331	578,14
JAMAICA	52 497	9 673	-81,57	162 664	43 128	-73,49
PUERTO RICO	25 622	37 631	46,87	89 408	100 756	12,69
BELIZE	6 526	0	-100,00	8 711	0	-100,00
DOMINICAN REPUBLIC	90 264	48 196	-46,61	372 777	229 970	-38,31
EL SALVADOR	2 722	0	-100,00	11 794	0	-100,00
COSTA RICA	56 256	11 880	-78,88	155 642	26 765	-82,80
HAITI	0	5 224	-	0	33 087	-
BARBADOS	8 565	14	-99,84	19 266	724	-96,24
ANTIGUA AND BARBUDA	11 053	540	-95,11	43 825	6 275	-85,68
ANGUILLA	1 130	100	-91,15	1 222	674	-44,84
ARUBA	10 811	17 146	58,60	27 113	46 557	71,71
BERMUDA	0	150	-	0	750	-
CAPE VERDE	20 948	19 317	-7,79	24 584	23 409	-4,78
CAYMAN ISLANDS	19 163	55	-99,71	25 225	2	-99,99
DOMINICA	8 735	0	-100,00	40 157	0	-100,00
FRENCH GUIANA	31 366	12 545	-60,00	102 335	34 347	-66,44
FRENCH POLYNESIA	341 781	70 652	-79,33	847 441	161 305	-80,97
MARTINIQUE	89 908	50 831	-43,46	261 714	138 002	-47,27
NETHERLANDS ANTILLES	137 211	39 894	-70,93	370 472	100 984	-72,74
NORFOLK ISLANDS	4 148	0	-100,00	16 852	0	-100,00
SAINT LUCIA	4 085	1 050	-74,30	7 178	1 435	-80,01
TURKS AND CAICOS ISLANDS	3 194	0	-100,00	15 165	0	-100,00
GUADELOUPE	180 296	72 419	-59,83	507 442	199 411	-60,70
SAINT KITTS AND NEVIS	0	2 270	-	0	15 295	-
UNITED KINGDOM	3 120 728	3 041 269	-2,55	16 692 531	24 340 557	45,82
NETHERLANDS	3 288 296	3 421 409	4,05	10 087 565	11 246 181	11,49
FRANCE	2 882 900	2 860 998	-0,76	9 315 983	9 418 000	1,10
GERMANY, FED. REP. OF	9 655 518	4 977 830	-48,45	31 765 687	17 153 601	-46,00
AUSTRIA	100 131	75 372	-24,73	318 298	256 275	-19,49
BELGIUM	3 610 008	1 807 260	-49,94	13 297 617	6 885 525	-48,22
SWITZERLAND	103 111	44 469	-56,87	282 968	203 557	-28,06
LUXEMBOURG	249	0	-100,00	190	0	-100,00
DENMARK	530 566	341 608	-35,61	2 338 287	1 681 902	-28,07
NORWAY	523 269	150 157	-71,30	2 607 111	552 153	-78,82
SWEDEN	1 035 537	594 470	-42,59	4 116 530	2 356 921	-42,74
FINLAND	496 814	536 040	7,90	2 111 529	2 208 000	4,57
IRELAND	59 404	47 954	-19,27	139 897	169 221	20,96
ITALY	2 737 020	1 580 978	-42,24	8 115 861	5 452 844	-32,81
SPAIN	2 214 458	894 147	-59,62	7 102 102	2 816 216	-60,35
PORTUGAL	173 518	45 112	-74,00	534 995	171 734	-67,90

TABEL 5. PERKEMBANGAN EKSPOR INDONESIA MENURUT KOMODITI DAN NEGARA TUJUAN

JENIS BARANG	BERAT BERSIH (KG)		PERUB	NILAI FOB (US \$)		PERUB
	JAN-DES 2011	JAN-DES 2012	%	JAN-DES 2011	JAN-DES 2012	%
	(1)	(2)	(3)	(4)	(5)	(6)
ICELAND	4 708	0	-100,00	18 183	0	-100,00
GREECE	254 907	94 704	-62,85	724 190	540 648	-25,34
HUNGARY	39 848	44 983	12,89	207 944	233 170	12,13
POLAND	990 380	701 861	-29,13	2 494 508	2 023 452	-18,88
ROMANIA	102 074	77 281	-24,29	359 040	286 921	-20,09
BULGARIA	57 666	102 315	77,43	134 420	204 250	51,95
YUGOSLAVIA	6 113	0	-100,00	19 132	0	-100,00
ALBANIA	7 251	4 100	-43,46	9 100	6 575	-27,75
AZERBAIJAN	861	551	-36,00	1 789	4 062	127,05
BELARUS	0	5 457	-	0	20 059	-
KAZAKHSTAN	21 036	23 712	12,72	113 921	98 262	-13,75
KYRGYZSTAN	5 328	675	-87,33	18 218	6 745	-62,98
MOLDOVA, REPUBLIC OF	0	1 880	-	0	12 068	-
UKRAINE	224 971	21 356	-90,51	681 793	93 196	-86,33
UZBEKISTAN	3 500	11 262	221,77	5 454	29 377	438,63
LITHUANIA	134 079	147 343	9,89	378 701	478 415	26,33
LATVIA	81 275	95 998	18,12	187 676	310 254	65,31
ESTONIA	139 366	320 736	130,14	578 504	1 064 608	84,03
GEORGIA	13 512	14 607	8,10	33 614	50 942	51,55
CROATIA	85 747	56 978	-33,55	220 042	166 788	-24,20
MALTA	14 588	4 558	-68,76	45 995	8 903	-80,64
SLOVAKIA	37 825	37 866	0,11	90 623	85 687	-5,45
SLOVENIA	57 418	56 216	-2,09	140 987	177 933	26,21
CZECH REPUBLIC	73 546	20 649	-71,92	171 057	60 835	-64,44
RUSSIA FEDERATION	1 134 731	1 113 502	-1,87	4 708 278	5 144 996	9,28
-DARI BAHAN LAINNYA	539 766 815	537 853 232	-0,35	1 438 957 733	1 510 842 418	5,00
JAPAN	90 656 938	91 704 291	1,16	202 248 627	216 864 094	7,23
HONG KONG	888 111	606 147	-31,75	3 223 013	2 428 112	-24,66
KOREA, DEM. PEOPLE'S REP.	0	5 172	-	0	19 441	-
KOREA, REPUBLIC OF	14 233 228	13 141 069	-7,67	33 460 300	32 947 181	-1,53
TAIWAN	11 144 299	10 492 794	-5,85	31 642 401	30 298 437	-4,25
CHINA	6 411 534	6 761 812	5,46	13 165 700	16 750 930	27,23
MONGOLIA	14 218	26 932	89,42	25 353	68 071	168,49
MACAU	26 085	41 452	58,91	172 006	360 119	109,36
PAPUA NEW GUINEA	67 322	27 781	-58,73	202 525	81 667	-59,68
THAILAND	736 996	1 418 377	92,45	2 483 232	4 012 855	61,60
SINGAPORE	6 065 483	6 742 591	11,16	18 061 142	21 172 726	17,23
PHILIPPINES	1 343 395	1 141 571	-15,02	1 841 203	1 649 284	-10,42
MALAYSIA	21 024 202	20 051 419	-4,63	35 853 598	37 938 840	5,82
MYANMAR	0	7 558	-	0	17 934	-
CAMBODIA	5 818	220	-96,22	22 743	472	-97,92
BRUNEI DARUSSALAM	258 322	259 944	0,63	338 894	497 151	46,70
LAO PEOPLE'S DEM. REP.	9 000	0	-100,00	77 476	0	-100,00
VIET NAM	402 061	1 862 901	363,34	1 424 028	5 719 172	301,62
MALDIVES	754 284	553 964	-26,56	3 652 168	2 469 172	-32,39
INDIA	3 918 891	3 434 081	-12,37	7 017 356	6 248 848	-10,95
PAKISTAN	5 656	5 533	-2,17	7 165	6 353	-11,33
BANGLADESH	6 664	23 303	249,68	1 329	52 544	3 853,65
SRI LANKA	446 899	282 803	-36,72	849 014	528 178	-37,79
IRAQ	30 577	19 508	-36,20	64 421	60 684	-5,80
IRAN (ISLAMIC REPUBLIC OF)	305 838	233 422	-23,68	1 496 563	995 320	-33,49
SAUDI ARABIA	2 240 657	1 998 711	-10,80	3 938 068	3 334 638	-15,32
ISRAEL	1 123 550	793 359	-29,39	3 080 242	2 956 136	-4,03
KUWAIT	1 000 529	1 175 584	17,50	1 757 905	2 346 054	33,46
JORDAN	198 987	59 963	-69,87	629 146	282 193	-55,15
LEBANON	475 290	507 252	6,72	1 703 349	1 843 615	8,23
YEMEN	236 803	159 668	-32,57	262 948	207 869	-20,95
OMAN	268 784	320 686	19,31	408 863	629 132	53,87
SYRIA ARAB REPUBLIC	28 973	1 608	-94,45	109 399	9 677	-91,15
TURKEY	2 240 283	1 402 022	-37,42	9 352 579	5 461 943	-41,60
UNITED ARAB EMIRATES	26 238 691	24 390 648	-7,04	28 922 251	26 383 982	-8,78
QATAR	215 188	194 814	-9,47	696 529	1 202 341	72,62
BAHRAIN	273 259	226 670	-17,05	755 885	1 122 348	48,48
CYPRUS	342 774	100 928	-70,56	1 098 846	556 069	-49,40
EGYPT	266 038	201 686	-24,19	703 200	717 020	1,97
LIBYAN ARAB JAMAHIRIYA	78 330	150 238	91,80	104 601	317 746	203,77
MOROCCO	443 281	649 327	46,48	915 371	1 166 550	27,44
TUNISIA	62 612	59 381	-5,16	289 556	287 053	-0,86
ALGERIA	244 145	1 296 110	430,88	384 660	1 239 188	222,15
SUDAN	58 096	58 608	0,88	44 608	51 747	16,00
NAMIBIA	358 071	853 188	138,27	311 990	753 111	141,39
ETHIOPIA	87 100	250 420	187,51	149 831	222 138	48,26
TANZANIA, UNITED REP. OF	1 041 783	733 097	-29,63	1 148 714	1 709 877	48,85
MADAGASCAR	21 074	39 525	87,55	71 276	61 629	-13,53
KENYA	341 343	353 450	3,55	483 990	791 679	63,57
REUNION	1 674 072	1 480 288	-11,58	3 455 908	3 168 330	-8,32

TABEL 5. PERKEMBANGAN EKSPOR INDONESIA MENURUT KOMODITI DAN NEGARA TUJUAN

JENIS BARANG	BERAT BERSIH (KG)		PERUB	NILAI FOB (US \$)		PERUB
	JAN-DES 2011	JAN-DES 2012	%	JAN-DES 2011	JAN-DES 2012	%
	(1)	(2)	(3)	(4)	(5)	(6)
MOZAMBIQUE	25 771	26 771	3,88	55 108	103 627	88,04
BOTSWANA	0	683	-	0	787	-
EQUATORIAL GUINEA	36 731	24 397	-33,58	32 636	25 504	-21,85
TOGO	25 483	22 350	-12,29	25 969	34 675	33,52
GHANA	61 526	85 669	39,24	73 708	100 445	36,27
LIBERIA	14 492	10 030	-30,79	61 570	40 304	-34,54
GUINEA	2 797	108 008	3 761,57	6 711	427 937	6 276,65
ANGOLA	1 283 403	1 251 682	-2,47	1 551 426	1 285 969	-17,11
CONGO	29 571	108 274	266,15	49 490	162 738	228,83
CAMEROON	151 351	44 880	-70,35	156 497	57 309	-63,38
NIGERIA	223 521	260 309	16,46	487 489	694 789	42,52
SIERRA LEONE	18 206	7 410	-59,30	70 792	29 063	-58,95
GABON	78 944	79 934	1,25	154 641	173 403	12,13
COTE D'IVOIRE	1 800	137 950	7 563,89	3 600	247 137	6 764,92
SENEGAL	34 970	24 658	-29,49	128 945	45 453	-64,75
MAURITANIA	55 284	18	-99,97	138 152	235	-99,83
BENIN	124 258	18 403	-85,19	242 557	92 318	-61,94
BURKINA FASO	0	1 508	-	0	6 808	-
U.S. VIRGIN ISLANDS	33 824	15 929	-52,91	104 849	90 197	-13,97
SEYCHELLES	452 983	212 071	-53,18	2 207 546	912 556	-58,66
UGANDA	23 921	31 377	31,17	41 448	47 374	14,30
NIGER	0	314	-	0	466	-
DJIBOUTI	575 161	245 819	-57,26	364 723	182 984	-49,83
SWAZILAND	12 971	0	-100,00	22 838	0	-100,00
SOUTH AFRICA	4 603 040	5 010 264	8,85	8 459 575	10 355 887	22,42
ZIMBABWE	0	9 205	-	0	31 655	-
ZAMBIA	39 442	0	-100,00	165 344	0	-100,00
MALAWI	6 010	0	-100,00	6 875	0	-100,00
MAURITIUS	920 100	1 073 386	16,66	2 578 806	2 871 941	11,37
RWANDA	135 899	177 094	30,31	185 300	249 216	34,49
VIRGIN ISLANDS (BRITISH)	4 589	33 142	622,21	8 619	85 159	888,04
AUSTRALIA	19 741 399	18 335 592	-7,12	47 767 655	54 009 732	13,07
NEW ZEALAND	2 343 887	1 923 087	-17,95	6 741 599	6 048 570	-10,28
MICRONESIA, FED. STATES OF	1 592	152	-90,45	23 512	2 531	-89,24
GUAM	17 368	13 672	-21,28	49 909	35 016	-29,84
PALAU	173	12	-93,06	895	152	-83,02
NEW CALEDONIA	328 278	400 040	21,86	822 308	1 121 412	36,37
NORTHERN MARIANA ISLANDS	0	8 735	-	0	12 155	-
SAINT VINCENT AND THE GRENADINES	27 169	22 001	-19,02	162 666	88 530	-45,58
VANUATU	41 502	39 208	-5,53	92 450	77 197	-16,50
WALLIS AND FUTUNA ISLANDS	13 120	32 808	150,06	36 235	116 187	220,65
AMERICAN SAMOA	8 073	0	-100,00	106 777	0	-100,00
COOK ISLANDS	4 309	17 284	301,11	33 108	46 800	41,36
FIJI	81 720	73 993	-9,46	452 080	152 948	-66,17
SAMOA	19 079	5 000	-73,79	60 978	5 219	-91,44
SOLOMON ISLANDS	0	12 637	-	0	66 029	-
EAST TIMOR	864 702	1 664 139	92,45	1 029 547	2 430 555	136,08
UNITED STATES	138 635 939	142 707 879	2,94	479 796 281	520 604 742	8,51
CANADA	6 943 491	8 957 980	29,01	21 388 888	27 008 142	26,27
MEXICO	670 313	751 987	12,18	2 711 774	2 969 023	9,49
GUATEMALA	153 354	156 279	1,91	408 495	470 758	15,24
HONDURAS	0	5 533	-	0	18 950	-
PANAMA	272 736	236 796	-13,18	845 786	813 235	-3,85
CUBA	309	0	-100,00	958	0	-100,00
SURINAME	172 520	180 235	4,47	364 504	327 371	-10,19
CHILE	304 960	517 269	69,62	907 057	1 545 351	70,37
VENEZUELA	41 399	61 911	49,55	103 484	210 972	103,87
ARGENTINA	438 396	192 883	-56,00	1 103 863	575 050	-47,91
BRAZIL	512 321	655 978	28,04	1 333 535	1 956 763	46,74
COLOMBIA	209 724	270 541	29,00	535 306	751 149	40,32
BOLIVIA	11 595	95	-99,18	44 962	200	-99,56
URUGUAY	122 824	117 160	-4,61	394 218	436 682	10,77
PARAGUAY	86	26 957	31 245,35	288	82 681	28 608,68
ECUADOR	25 020	22 497	-10,08	70 820	82 426	16,39
PERU	86 035	284 011	230,11	247 025	1 183 863	379,25
GUYANA	0	6 807	-	0	12 831	-
TRINIDAD AND TOBAGO	43 407	122 330	181,82	80 890	394 069	387,17
BAHAMAS	32 959	37 304	13,18	74 658	167 833	124,80
JAMAICA	172 130	109 266	-36,52	577 642	422 375	-26,88
PUERTO RICO	641 592	439 966	-31,43	1 592 148	1 270 460	-20,20
BELIZE	6	7 765	129 316,67	42	10 020	23 757,14
DOMINICAN REPUBLIC	572 403	351 649	-38,57	1 618 628	1 075 062	-33,58
EL SALVADOR	0	3 911	-	0	13 914	-
COSTA RICA	52 635	69 708	32,44	177 188	201 640	13,80
HAITI	0	60 383	-	0	145 041	-
BARBADOS	24 909	22 926	-7,96	201 840	114 191	-43,42
ANTIGUA AND BARBUDA	25 797	8 899	-65,50	80 193	35 728	-55,45

TABEL 5. PERKEMBANGAN EKSPOR INDONESIA MENURUT KOMODITI DAN NEGARA TUJUAN

JENIS BARANG	BERAT BERSIH (KG)		PERUB	NILAI FOB (US \$)		PERUB
	JAN-DES 2011	JAN-DES 2012	%	JAN-DES 2011	JAN-DES 2012	%
	(1)	(2)	(3)	(4)	(5)	(6)
ANGUILLA	0	12 753	-	0	48 036	-
ARUBA	101 453	74 594	-26,47	259 865	144 845	-44,26
BERMUDA	8 403	6 287	-25,18	27 910	24 650	-11,68
CAPE VERDE	3 373	20 318	502,37	3 445	38 971	1 031,23
CAYMAN ISLANDS	24 759	19 859	-19,79	40 030	27 921	-30,25
DOMINICA	12 290	3 908	-68,20	30 090	23 853	-20,73
FRENCH GUIANA	151 176	93 976	-37,84	201 361	172 116	-14,52
FRENCH POLYNESIA	201 548	335 323	66,37	610 385	1 049 899	72,01
GRENADA	7 227	3 060	-57,66	41 935	10 612	-74,69
MARTINIQUE	341 234	390 479	14,43	616 096	925 679	50,25
NETHERLANDS ANTILLES	135 423	210 569	55,49	442 152	842 234	90,49
SAINT LUCIA	20 720	12 632	-39,03	84 511	36 476	-56,84
TURKS AND CAICOS ISLANDS	5 551	2 299	-58,58	22 549	13 236	-41,30
GUADELOUPE	448 382	276 099	-38,42	1 084 637	759 682	-29,96
SAINT KITTS AND NEVIS	0	1 611	-	0	15 439	-
UNITED KINGDOM	35 848 313	31 174 362	-13,04	65 176 969	58 663 031	-9,99
NETHERLANDS	26 001 570	22 724 919	-12,60	79 676 256	73 369 251	-7,92
FRANCE	26 241 220	32 383 086	23,41	62 280 585	69 047 058	10,86
GERMANY, FED. REP. OF	17 889 365	19 528 841	9,16	55 869 213	63 657 298	13,94
AUSTRIA	955 433	524 233	-45,13	2 448 246	1 623 149	-33,70
BELGIUM	16 979 337	15 946 920	-6,08	54 814 602	51 318 229	-6,38
SWITZERLAND	1 449 115	1 308 844	-9,68	3 900 716	3 252 752	-16,61
LUXEMBOURG	0	828	-	0	3 023	-
MONACO	698	0	-100,00	12 997	0	-100,00
DENMARK	1 865 431	2 267 780	21,57	9 469 497	11 545 834	21,93
NORWAY	902 239	1 006 133	11,52	3 849 236	4 339 647	12,74
SWEDEN	2 546 383	2 851 290	11,97	8 253 605	11 152 090	35,12
FINLAND	679 738	707 763	4,12	2 476 142	3 081 348	24,44
IRELAND	819 376	676 359	-17,45	2 435 585	2 249 337	-7,65
ITALY	8 297 483	5 989 661	-27,81	30 160 875	23 488 749	-22,12
SPAIN	8 877 706	7 371 032	-16,97	24 087 870	22 254 815	-7,61
PORTUGAL	1 386 600	876 443	-36,79	2 700 985	1 773 314	-34,35
ICELAND	7 710	18 296	137,30	22 241	98 608	343,36
GREECE	896 188	547 241	-38,94	3 007 502	1 847 198	-38,58
ANDORRA	17 475	0	-100,00	14 205	0	-100,00
LIECHTENSTEIN	1 822	0	-100,00	910	0	-100,00
THE DEMOCRATIC REPUBLIC OF THE C	599 573	428 113	-28,60	782 904	541 651	-30,82
HUNGARY	65 882	27 433	-58,36	144 907	68 672	-52,61
POLAND	779 113	963 866	23,71	2 218 551	2 274 748	2,53
ROMANIA	79 225	130 417	64,62	318 153	559 057	75,72
BULGARIA	90 744	113 401	24,97	243 837	362 092	48,50
YUGOSLAVIA	1 670	0	-100,00	4 498	0	-100,00
ALBANIA	263	7 455	2 734,60	2 326	18 624	700,69
ARMENIA	41 314	20 552	-50,25	55 451	27 022	-51,27
AZERBAIJAN	1 312	10 634	710,52	14 543	84 005	477,63
BELARUS	68 902	58 731	-14,76	550 194	396 689	-27,90
KAZAKHSTAN	22 866	21 581	-5,62	119 032	96 798	-18,68
KYRGYZSTAN	0	100	-	0	900	-
MOLDOVA, REPUBLIC OF	5 998	0	-100,00	23 528	0	-100,00
TURKMENISTAN	0	35	-	0	313	-
UKRAINE	245 626	193 844	-21,08	1 081 116	1 121 422	3,73
UZBEKISTAN	5 465	17 528	220,73	16 994	48 406	184,84
LITHUANIA	117 558	265 816	126,11	574 812	1 350 052	134,87
LATVIA	770 933	318 181	-58,73	1 956 932	1 281 492	-34,52
ESTONIA	59 698	146 162	144,84	349 533	583 200	66,85
GEORGIA	51 407	48 567	-5,52	181 321	246 106	35,73
CROATIA	228 140	400 016	75,34	596 114	741 020	24,31
BOSNIA AND HERZEGOVINA	3 142	0	-100,00	2 627	0	-100,00
MALTA	99 277	104 265	5,02	211 208	299 048	41,59
SLOVAKIA	352 333	88 015	-75,02	382 702	191 216	-50,04
SLOVENIA	156 605	219 755	40,32	515 414	582 423	13,00
CZECH REPUBLIC	595 686	774 950	30,09	1 829 417	2 965 744	62,11
REP. OF MACEDONIA	6 940	0	-100,00	19 653	0	-100,00
RUSSIA FEDERATION	1 228 225	1 865 821	51,91	5 072 217	6 615 417	30,42
SERBIA	0	400	-	0	661	-
MONTENEGRO	13 364	1 120	-91,62	31 168	8 119	-73,95
-AN ORGANIK	1 409 000 033	1 291 003 754	-8,37	606 952 904	599 467 909	-1,23
JAPAN	161 448 396	149 785 050	-7,22	75 615 951	77 112 905	1,98
HONG KONG	487 578	441 362	-9,48	87 461	1 040 593	1 089,78
KOREA, REPUBLIC OF	245 879 983	258 480 495	5,12	107 959 342	117 718 477	9,04
TAIWAN	177 412 830	203 118 300	14,49	81 742 381	120 743 589	47,71
CHINA	83 392 563	42 379 280	-49,18	36 365 176	24 904 215	-31,52
PAPUA NEW GUINEA	1 490 025	1 457 920	-2,15	276 171	262 152	-5,08
THAILAND	136 011 512	102 013 808	-25,00	70 451 390	50 020 392	-29,00
SINGAPORE	23 379 719	16 727 459	-28,45	11 096 941	7 403 567	-33,28
PHILIPPINES	38 732 894	47 432 413	22,46	8 145 371	12 239 630	50,26

TABEL 5. PERKEMBANGAN EKSPOR INDONESIA MENURUT KOMODITI DAN NEGARA TUJUAN

JENIS BARANG	BERAT BERSIH (KG)		PERUB	NILAI FOB (US \$)		PERUB
	JAN-DES 2011	JAN-DES 2012	%	JAN-DES 2011	JAN-DES 2012	%
	(1)	(2)	(3)	(4)	(5)	(6)
MALAYSIA	74 029 819	56 057 133	-24,28	22 618 853	17 605 509	-22,16
MYANMAR	5 970 502	6 797 800	13,86	3 135 276	3 422 535	9,16
BRUNEI DARUSSALAM	17 494 088	6 211 060	-64,50	3 322 138	1 222 753	-63,19
VIET NAM	127 109 795	86 507 786	-31,94	62 673 687	48 373 872	-22,82
MALDIVES	597	0	-100,00	272	0	-100,00
INDIA	41 876 567	40 900 373	-2,33	15 167 527	23 276 814	53,46
PAKISTAN	1 828 150	2 158 315	18,06	672 141	648 396	-3,53
BANGLADESH	23 952 238	18 366 462	-23,32	3 951 064	2 708 705	-31,44
SRI LANKA	7 880 688	5 186 580	-34,19	2 148 055	1 741 788	-18,91
IRAN (ISLAMIC REPUBLIC OF)	956 160	0	-100,00	175 078	0	-100,00
SAUDI ARABIA	552 735	784 079	41,85	1 446 029	1 745 037	20,68
KUWAIT	0	29	-	0	2 071	-
JORDAN	2 595	66 000	2 443,35	10 550	64 158	508,13
LEBANON	7 245	30 400	319,60	16 580	53 166	220,66
OMAN	3 402 000	1 351 650	-60,27	321 190	56 409	-82,44
TURKEY	223 864	95 084	-57,53	594 040	125 477	-78,88
UNITED ARAB EMIRATES	237 581	232 020	-2,34	230 407	75 780	-67,11
QATAR	2 500	3	-99,88	1 598	246	-84,61
BAHRAIN	256 850	0	-100,00	295 675	0	-100,00
EGYPT	242 819	357 640	47,29	291 944	242 891	-16,80
MOROCCO	496 656	22 500	-95,47	172 836	2 250	-98,70
TUNISIA	0	3 500	-	0	7 820	-
SUDAN	21 555	0	-100,00	6 509	0	-100,00
TANZANIA, UNITED REP. OF	11 809 600	12 764 000	8,08	1 062 570	1 111 176	4,57
MADAGASCAR	1 413 100	927 000	-34,40	361 468	236 000	-34,71
SOMALIA	0	2 454	-	0	1 718	-
KENYA	22 605 360	16 550 200	-26,79	1 699 331	2 406 631	41,62
MOZAMBIQUE	1 214 827	250 000	-79,42	1 622 984	45 355	-97,21
TOGO	21 000	35 220	67,71	10 164	7 217	-28,99
GHANA	67 950	720 000	959,60	78 673	122 256	55,40
GUINEA	0	144 000	-	0	72 960	-
ANGOLA	140 000	0	-100,00	60 639	0	-100,00
CAMEROON	168 323	24 000	-85,74	26 754	4 308	-83,90
NIGERIA	3 128 255	5 299 260	69,40	1 828 573	2 126 499	16,29
GABON	72 000	24 000	-66,67	11 760	4 308	-63,37
COTE D'IVOIRE	408 000	197 268	-51,65	68 221	36 348	-46,72
BURKINA FASO	360 000	0	-100,00	52 380	0	-100,00
CENTRAL AFRICAN REPUBLIC	0	120 000	-	0	61 200	-
DJIBOUTI	0	540 000	-	0	17 270	-
SAO TOME AND PRINCIPE	0	16	-	0	1 384	-
SOUTH AFRICA	360 158	325 693	-9,57	453 029	314 845	-30,50
MAURITIUS	4 279 199	5 004 820	16,96	461 888	547 523	18,54
AUSTRALIA	72 971 306	79 527 873	8,99	34 457 131	35 019 769	1,63
NEW ZEALAND	2 605 450	7 007 825	168,97	423 523	1 105 833	161,10
NEW CALEDONIA	125	0	-100,00	2 000	0	-100,00
FIJI	842 000	1 400 000	66,27	132 680	232 820	75,47
EAST TIMOR	104 419	163 361	56,45	86 869	50 757	-41,57
UNITED STATES	56 724 724	51 820 969	-8,64	25 856 332	20 001 435	-22,64
CANADA	439 916	404 025	-8,16	380 553	351 541	-7,62
MEXICO	44 889 600	48 276 952	7,55	20 261 946	15 697 035	-22,53
SURINAME	720	185	-74,31	4 866	1 950	-59,93
VENEZUELA	2 209	6 417	190,49	8 719	20 450	134,55
ARGENTINA	3 418	0	-100,00	14 268	0	-100,00
BRAZIL	858 480	60 580	-92,94	750 848	78 151	-89,59
COLOMBIA	6 407	0	-100,00	25 918	0	-100,00
PERU	11 368	9 801	-13,78	29 332	26 611	-9,28
TRINIDAD AND TOBAGO	128 160	42 720	-66,67	35 886	11 962	-66,67
DOMINICAN REPUBLIC	15 498	26 370	70,15	26 064	43 032	65,10
COSTA RICA	0	319	-	0	17 975	-
CAYMAN ISLANDS	250 000	0	-100,00	40 000	0	-100,00
SAINT LUCIA	0	20 000	-	0	38 300	-
GUADELOUPE	0	1 328	-	0	1 754	-
UNITED KINGDOM	475 133	462 623	-2,63	522 448	504 344	-3,47
NETHERLANDS	1 694 971	2 580 254	52,23	1 862 987	1 916 821	2,89
FRANCE	370 361	340 592	-8,04	192 825	213 989	10,98
GERMANY, FED. REP. OF	1 109 086	415 919	-62,50	1 568 505	424 721	-72,92
AUSTRIA	100	0	-100,00	35	0	-100,00
BELGIUM	987 535	1 176 749	19,16	1 358 687	943 990	-30,52
SWITZERLAND	20	756	3 680,00	444	20 245	4 459,68
DENMARK	160 144	120 195	-24,95	91 459	72 192	-21,07
NORWAY	20 000	0	-100,00	12 200	0	-100,00
SWEDEN	208 749	180 000	-13,77	349 378	110 270	-68,44
FINLAND	391 259	354 258	-9,46	229 620	222 640	-3,04
ITALY	701 783	376 417	-46,36	361 915	217 105	-40,01
SPAIN	645 600	708 921	9,81	483 592	448 336	-7,29
THE DEMOCRATIC REPUBLIC OF THE C	912 936	4 680 000	412,63	286 809	794 663	177,07
HUNGARY	0	40	-	0	32	-

TABEL 5. PERKEMBANGAN EKSPOR INDONESIA MENURUT KOMODITI DAN NEGARA TUJUAN

JENIS BARANG	BERAT BERSIH (KG)		PERUB	NILAI FOB (US \$)		PERUB
	JAN-DES 2011	JAN-DES 2012	%	JAN-DES 2011	JAN-DES 2012	%
	(1)	(2)	(3)	(4)	(5)	(6)
POLAND	44 000	24 567	-44,17	23 320	105 567	352,69
YUGOSLAVIA	100 000	0	-100,00	86 000	0	-100,00
AZERBAIJAN	0	15 906	-	0	4 326	-
KAZAKHSTAN	36 280	0	-100,00	63 558	0	-100,00
LATVIA	0	5 400	-	0	12 158	-
GEORGIA	460 000	0	-100,00	132 120	0	-100,00
RUSSIA FEDERATION	0	20 000	-	0	11 440	-
MONTENEGRO	0	880 000	-	0	807 500	-
-ORGANIK	3 037 891 531	2 516 870 791	-17,15	3 815 934 075	2 811 498 845	-26,32
JAPAN	158 230 811	180 580 039	14,12	200 845 617	243 164 527	21,07
HONG KONG	9 346 297	3 963 214	-57,60	15 020 671	7 968 472	-46,95
KOREA, DEM. PEOPLE'S REP.	337 664	120	-99,96	635 997	456	-99,93
KOREA, REPUBLIC OF	143 647 305	224 823 421	56,51	138 551 596	267 612 894	93,15
TAIWAN	210 355 154	76 893 480	-63,45	194 700 848	65 735 567	-66,24
CHINA	1 122 512 095	655 812 778	-41,58	1 495 262 274	674 281 597	-54,91
MONGOLIA	832	11 633	1 298,20	9 765	85 377	774,32
PAPUA NEW GUINEA	109 318	76 785	-29,76	184 457	177 027	-4,03
THAILAND	221 069 139	322 417 151	45,84	190 818 032	184 278 868	-3,43
SINGAPORE	137 069 350	39 878 914	-70,91	154 597 839	46 803 753	-69,73
PHILIPPINES	58 147 140	53 594 176	-7,83	70 454 812	64 787 401	-8,04
MALAYSIA	230 529 105	197 888 873	-14,16	206 982 394	176 799 193	-14,58
MYANMAR	2 729 567	834 854	-69,41	3 063 518	1 165 776	-61,95
CAMBODIA	3 723 649	2 678 295	-28,07	6 958 888	5 269 229	-24,28
BRUNEI DARUSSALAM	40 177	2 222	-94,47	107 455	10 916	-89,84
NEPAL	0	36 757	-	0	477 202	-
VIET NAM	61 318 149	59 813 332	-2,45	59 444 829	65 140 224	9,58
MALDIVES	9 998	6 577	-34,22	39 239	38 485	-1,92
INDIA	173 913 440	104 911 286	-39,68	210 167 923	125 886 085	-40,10
PAKISTAN	14 852 040	10 043 533	-32,38	17 487 487	15 629 651	-10,62
BANGLADESH	2 926 517	2 719 890	-7,06	3 738 493	3 867 679	3,46
SRI LANKA	5 238 358	23 750 233	353,39	8 624 431	23 261 277	169,71
AFGHANISTAN	23 820	0	-100,00	61 372	0	-100,00
IRAQ	26 702	6 000	-77,53	124 859	9 668	-92,26
IRAN (ISLAMIC REPUBLIC OF)	8 534 327	7 338 340	-14,01	13 074 838	12 457 595	-4,72
SAUDI ARABIA	40 882 522	8 186 355	-79,98	47 735 634	11 410 915	-76,10
ISRAEL	3 587 650	3 371 680	-6,02	6 534 149	6 003 070	-8,13
KUWAIT	59 240	73 177	23,53	305 150	501 760	64,43
JORDAN	2 396 102	2 595 456	8,32	2 181 841	2 902 188	33,02
LEBANON	158 109	440 405	178,55	284 015	820 466	188,88
YEMEN	105 125	107 398	2,16	148 832	109 154	-26,66
OMAN	31 007	3 080 844	9 835,96	76 009	3 504 557	4 510,71
SYRIA ARAB REPUBLIC	1 434 306	445 800	-68,92	1 626 970	482 218	-70,36
TURKEY	16 526 172	15 140 979	-8,38	27 611 200	22 341 373	-19,09
UNITED ARAB EMIRATES	6 009 089	12 173 273	102,58	6 028 704	10 904 527	80,88
QATAR	27 055	12 521	-53,72	127 338	110 391	-13,31
BAHRAIN	5	0	-100,00	13	0	-100,00
CYPRUS	140 494	190 000	35,24	304 868	346 334	13,60
EGYPT	9 525 858	11 237 822	17,97	10 523 893	12 772 049	21,36
LIBYAN ARAB JAMAHIRIYA	24 587	233 064	847,92	52 702	600 681	1 039,77
MOROCCO	377 250	921 350	144,23	550 321	1 212 025	120,24
TUNISIA	154 753	358 200	131,47	236 652	654 411	176,53
ALGERIA	40 000	123 200	208,00	34 200	87 716	156,48
SUDAN	1 715 452	3 052 024	77,91	1 207 418	2 392 645	98,16
ERITREA	104 999	20 000	-80,95	97 125	11 800	-87,85
ETHIOPIA	1 082 985	820 000	-24,28	898 801	592 310	-34,10
TANZANIA, UNITED REP. OF	359 600	1 207 600	235,82	306 101	934 405	205,26
MADAGASCAR	347 658	631 800	81,73	745 734	413 535	-44,55
SOMALIA	100 000	40 000	-60,00	56 160	22 720	-59,54
KENYA	646 635	1 194 761	84,77	1 122 027	1 732 682	54,42
REUNION	36 320	18 160	-50,00	64 468	33 505	-48,03
MOZAMBIQUE	1 711 050	1 686 125	-1,46	1 554 056	1 369 606	-11,87
TOGO	60 000	280 000	366,67	59 040	219 740	272,19
GHANA	1 390 288	1 120 675	-19,39	1 571 156	1 186 135	-24,51
ANGOLA	2 926 000	3 604 904	23,20	2 292 422	2 431 042	6,05
CONGO	0	100 000	-	0	77 000	-
CAMEROON	784 860	550 042	-29,92	1 183 853	1 033 671	-12,69
NIGERIA	14 104 213	13 950 576	-1,09	17 100 351	18 424 184	7,74
SIERRA LEONE	39 044	39 044	0,00	68 913	72 622	5,38
COTE D'IVOIRE	1 013 100	1 249 500	23,33	2 710 823	2 018 757	-25,53
SENEGAL	480 000	1 251 030	160,63	1 323 308	3 086 075	133,21
MAURITANIA	0	1 540	-	0	9 166	-
MALI	0	20 000	-	0	14 600	-
BENIN	86 043	0	-100,00	218 813	0	-100,00
UGANDA	33 514	4 482	-86,63	82 316	23 525	-71,42
NIGER	54 480	0	-100,00	93 433	0	-100,00
DJIBOUTI	2 011 170	1 235 850	-38,55	2 031 259	1 423 896	-29,90

TABEL 5. PERKEMBANGAN EKSPOR INDONESIA MENURUT KOMODITI DAN NEGARA TUJUAN

JENIS BARANG	BERAT BERSIH (KG)		PERUB	NILAI FOB (US \$)		PERUB
	JAN-DES 2011	JAN-DES 2012	%	JAN-DES 2011	JAN-DES 2012	%
	(1)	(2)	(3)	(4)	(5)	(6)
SOUTH AFRICA	10 769 797	14 848 604	37,87	13 728 988	18 740 517	36,50
ZIMBABWE	22 325	0	-100,00	81 628	0	-100,00
ZAMBIA	60 000	0	-100,00	62 700	0	-100,00
MALAWI	651 200	966 000	48,34	521 914	790 264	51,42
MAURITIUS	193 979	939 630	384,40	271 632	1 303 396	379,84
AUSTRALIA	23 882 108	14 495 127	-39,31	36 672 331	20 292 230	-44,67
NEW ZEALAND	4 099 480	3 362 408	-17,98	6 182 689	4 111 826	-33,49
GUAM	31 236	47 026	50,55	58 566	90 556	54,62
NEW CALEDONIA	350	0	-100,00	45 764	0	-100,00
AMERICAN SAMOA	1 799	1 500	-16,62	4 071	4 081	0,25
FIJI	105 000	90 000	-14,29	245 923	199 566	-18,85
SOLOMON ISLANDS	2 298	7 236	214,88	6 740	16 542	145,43
TONGA	0	10 530	-	0	12 150	-
EAST TIMOR	12 569	47 112	274,83	132 232	55 525	-58,01
UNITED STATES	77 898 912	120 550 417	54,75	122 736 782	148 182 717	20,73
CANADA	5 968 223	10 279 924	72,24	8 618 209	14 237 418	65,20
MEXICO	2 684 783	3 239 765	20,67	6 542 495	6 608 673	1,01
GUATEMALA	384 449	427 040	11,08	646 237	1 280 834	98,20
HONDURAS	41 600	8 430	-79,74	29 140	121 745	317,79
NICARAGUA	20 000	0	-100,00	15 800	0	-100,00
PANAMA	40 000	1 622 322	3 955,81	33 540	1 732 176	5 064,51
SURINAME	23	0	-100,00	160	0	-100,00
CHILE	439 229	611 300	39,18	378 923	620 970	63,88
VENEZUELA	586 765	701 235	19,51	754 943	821 279	8,79
ARGENTINA	2 529 816	2 902 535	14,73	4 444 787	5 209 918	17,21
BRAZIL	13 527 912	11 969 166	-11,52	31 561 513	25 107 707	-20,45
COLOMBIA	1 009 690	650 760	-35,55	1 873 895	1 283 942	-31,48
URUGUAY	657 220	412 690	-37,21	1 706 641	753 756	-55,83
PARAGUAY	254 400	168 600	-33,73	166 108	138 438	-16,66
ECUADOR	376 717	474 400	25,93	635 460	537 342	-15,44
PERU	486 345	286 840	-41,02	1 236 021	549 222	-55,57
JAMAICA	43 884	0	-100,00	49 179	0	-100,00
DOMINICAN REPUBLIC	509 475	489 250	-3,97	1 875 844	1 140 239	-39,21
EL SALVADOR	99 266	129 330	30,29	93 325	124 156	33,04
COSTA RICA	28 124	13 000	-53,78	31 392	21 045	-32,96
HAITI	38 750	18 750	-51,61	59 075	47 767	-19,14
UNITED KINGDOM	10 326 266	14 742 029	42,76	21 121 406	26 704 344	26,43
NETHERLANDS	74 941 866	108 412 308	44,66	155 132 878	163 439 843	5,35
FRANCE	3 129 729	3 779 242	20,75	7 253 383	7 685 439	5,96
GERMANY, FED. REP. OF	33 553 895	32 047 460	-4,49	74 572 615	69 025 208	-7,44
AUSTRIA	0	17 600	-	0	66 880	-
BELGIUM	14 086 125	20 714 594	47,06	37 977 822	41 744 490	9,92
SWITZERLAND	2 096 695	125 456	-94,02	2 715 006	2 816 596	3,74
DENMARK	6 660 275	3 411 000	-48,79	14 139 435	5 858 748	-58,56
NORWAY	996 395	870 500	-12,64	3 002 135	1 477 893	-50,77
SWEDEN	1 122 000	2 142 834	90,98	2 568 374	4 150 245	61,59
FINLAND	1 172 698	2 329 800	98,67	2 752 985	4 316 879	56,81
IRELAND	273 719	56 675	-79,29	840 758	599 442	-28,70
ITALY	5 120 250	10 275 553	100,68	9 622 444	17 882 873	85,85
SPAIN	23 539 993	26 351 900	11,95	39 217 981	44 085 079	12,41
PORTUGAL	1 800 998	2 300 000	27,71	2 841 298	3 534 558	24,40
GREECE	1 008 169	1 650 000	63,66	2 053 169	2 945 850	43,48
ANDORRA	20 000	0	-100,00	14 400	0	-100,00
THE DEMOCRATIC REPUBLIC OF THE C	489 767	978 263	99,74	495 500	744 811	50,32
HUNGARY	352 800	441 000	25,00	1 086 990	1 447 778	33,19
POLAND	5 615 292	4 604 250	-18,01	10 486 211	6 458 036	-38,41
ROMANIA	917 997	1 008 000	9,80	2 031 651	2 133 690	5,02
BULGARIA	2 102 601	2 138 100	1,69	4 453 561	4 376 958	-1,72
AZERBAIJAN	72 500	89 500	23,45	120 229	186 400	55,04
UKRAINE	6 540 003	6 196 750	-5,25	13 857 944	12 976 779	-6,36
LITHUANIA	1 347 500	1 542 400	14,46	3 012 851	3 230 062	7,21
LATVIA	2 508 169	3 221 800	28,45	1 643 364	2 615 204	59,14
ESTONIA	393 000	394 500	0,38	575 154	515 989	-10,29
GEORGIA	0	20 000	-	0	16 578	-
CROATIA	1 684 998	1 486 500	-11,78	3 761 787	3 050 814	-18,90
BOSNIA AND HERZEGOVINA	0	126 000	-	0	263 918	-
MALTA	0	18 000	-	0	46 222	-
SLOVENIA	866 094	1 518 500	75,33	1 865 461	2 947 851	58,02
CZECH REPUBLIC	1 288 550	1 139 500	-11,57	2 647 657	2 083 140	-21,32
RUSSIA FEDERATION	11 147 774	14 062 310	26,14	22 457 277	20 656 057	-8,02
MONTENEGRO	0	36 000	-	0	81 819	-
-LAINNYA	222 755 921	228 554 748	2,60	207 088 976	225 314 464	8,80
JAPAN	12 953	23 021	77,73	29 571	40 208	35,97
HONG KONG	34 506	2 394	-93,06	50 658	17 046	-66,35
KOREA, DEM. PEOPLE'S REP.	0	2	-	0	168	-
KOREA, REPUBLIC OF	103 479 227	83 837 253	-18,98	92 738 231	80 472 661	-13,23

TABEL 5. PERKEMBANGAN EKSPOR INDONESIA MENURUT KOMODITI DAN NEGARA TUJUAN

JENIS BARANG	BERAT BERSIH (KG)		PERUB	NILAI FOB (US \$)		PERUB
	JAN-DES 2011	JAN-DES 2012	%	JAN-DES 2011	JAN-DES 2012	%
	(1)	(2)	(3)	(4)	(5)	(6)
TAIWAN	173 515	188 247	8,49	183 136	270 253	47,57
CHINA	1 259 164	995 245	-20,96	1 465 845	1 286 071	-12,26
PAPUA NEW GUINEA	0	2 583	-	0	16 000	-
THAILAND	39 673 239	124 110 165	212,83	38 981 590	125 920 489	223,03
SINGAPORE	44 861	85 040	89,56	139 254	294 800	111,70
PHILIPPINES	214 601	199 921	-6,84	408 587	364 363	-10,82
MALAYSIA	857 542	7 787 620	808,13	1 471 075	6 123 677	316,27
MYANMAR	115 197	15 000	-86,98	215 523	23 899	-88,91
BRUNEI DARUSSALAM	108	1 228	1 037,04	145	5 674	3 813,10
VIET NAM	179 457	308 948	72,16	365 503	934 576	155,70
MALDIVES	1 134	448	-60,49	2 553	392	-84,65
INDIA	58 485	11 401	-80,51	62 709	27 028	-56,90
BANGLADESH	7 547	19 029	152,14	18 953	118 025	522,72
SRI LANKA	7 544	6 600	-12,51	15 860	14 784	-6,78
IRAQ	0	4 840	-	0	9 438	-
OMAN	9 500 808	10 003 161	5,29	8 951 661	8 534 997	-4,65
TURKEY	0	6 249	-	0	21 829	-
UNITED ARAB EMIRATES	66 850 353	0	-100,00	61 448 850	0	-100,00
SOUTH AFRICA	3 322	0	-100,00	4 398	0	-100,00
MAURITIUS	0	150	-	0	798	-
AUSTRALIA	175 372	143 862	-17,97	429 414	282 906	-34,12
NEW ZEALAND	0	1 934	-	0	2 220	-
FIJI	0	342	-	0	2 188	-
EAST TIMOR	97 110	785 100	708,46	84 074	471 251	460,52
UNITED STATES	8 376	8 360	-0,19	15 590	33 526	115,05
CANADA	0	1 254	-	0	3 458	-
CHILE	0	15	-	0	25	-
URUGUAY	0	2	-	0	18	-
GUYANA	0	3 264	-	0	14 753	-
JAMAICA	0	10	-	0	63	-
UNITED KINGDOM	1 464	1 400	-4,37	5 775	5 803	0,48
NETHERLANDS	34	210	517,65	20	142	610,00
GERMANY, FED. REP. OF	2	414	20 600,00	1	654	65 300,00
BELGIUM	0	10	-	0	36	-
ITALY	0	15	-	0	5	-
SLOVENIA	0	11	-	0	240	-
PUPUK	975 882 199	1 275 301 892	30,68	432 965 111	549 378 358	26,89
JAPAN	24 339 939	26 440 051	8,63	4 530 720	5 168 097	14,07
HONG KONG	501 657	2 200	-99,56	58 932	2 435	-95,87
KOREA, REPUBLIC OF	5 881 502	12 144 051	106,48	2 800 403	4 750 548	69,64
TAIWAN	6 516 957	13 566 506	108,17	3 006 011	5 492 959	82,73
CHINA	3 262 948	1 090 000	-66,59	1 629 233	615 721	-62,21
PAPUA NEW GUINEA	23 000	145	-99,37	2 346	190	-91,90
THAILAND	84 393 777	40 425 384	-52,10	34 082 302	17 315 389	-49,20
SINGAPORE	6 498 730	6 938 359	6,76	2 879 517	2 517 421	-12,57
PHILIPPINES	218 557 801	184 743 806	-15,47	92 344 404	77 872 150	-15,67
MALAYSIA	55 323 451	88 177 515	59,39	24 994 829	38 211 114	52,88
MYANMAR	0	10 905 000	-	0	4 602 664	-
CAMBODIA	437	597 960	136 732,95	633	716 958	113 163,51
BRUNEI DARUSSALAM	25 611	629	-97,54	11 677	2 001	-82,86
LAO PEOPLE'S DEM. REP.	0	33 000 000	-	0	15 016 650	-
VIET NAM	76 740 701	5 461 970	-92,88	33 160 860	2 105 734	-93,65
MALDIVES	0	3 028	-	0	6 276	-
INDIA	94 766 000	83 588 258	-11,80	48 201 597	38 704 313	-19,70
PAKISTAN	46 411 844	21 720	-99,95	23 543 095	4 670	-99,98
BANGLADESH	20 000	44 000	120,00	22 400	5 641	-74,82
SRI LANKA	21 999 099	0	-100,00	10 955 551	0	-100,00
KUWAIT	0	50 000	-	0	23 750	-
YEMEN	0	110	-	0	188	-
OMAN	88 000	88 000	0,00	18 480	19 140	3,57
TURKEY	0	900	-	0	8 100	-
UNITED ARAB EMIRATES	250 000	22 000	-91,20	139 250	4 950	-96,45
EGYPT	0	100 000	-	0	38 000	-
KENYA	3 648 000	3 984 000	9,21	1 613 333	1 952 242	21,01
REUNION	0	250 000	-	0	105 800	-
LIBERIA	455 999	981 000	115,13	142 388	426 752	199,71
NIGERIA	25 000 000	550 000	-97,80	10 275 000	246 446	-97,60
SOUTH AFRICA	898 377	3 208 000	257,09	806 036	1 763 225	118,75
AUSTRALIA	104 700 002	218 269 424	108,47	45 257 935	101 956 554	125,28
NEW ZEALAND	68 482 918	52 658 990	-23,11	31 822 198	18 834 303	-40,81
AMERICAN SAMOA	33 000 000	0	-100,00	16 876 750	0	-100,00
EAST TIMOR	329 823	142 807	-56,70	510 796	18 211	-96,43
UNITED STATES	596 089	355 801 125	59 589,26	191 959	151 920 202	79 042,01
CANADA	0	39 298	-	0	7 418	-
MEXICO	0	32 000 000	-	0	13 771 000	-
SURINAME	0	48 010	-	0	17 281	-

TABEL 5. PERKEMBANGAN EKSPOR INDONESIA MENURUT KOMODITI DAN NEGARA TUJUAN

JENIS BARANG	BERAT BERSIH (KG)		PERUB %	NILAI FOB (US \$)		PERUB %
	JAN-DES 2011	JAN-DES 2012		JAN-DES 2011	JAN-DES 2012	
	(1)	(2)	(3)	(4)	(5)	(6)
CHILE	150 000	0	-100,00	37 250	0	-100,00
ARGENTINA	47 687 441	0	-100,00	21 161 336	0	-100,00
BRAZIL	25 492 774	55 400 000	117,32	11 318 792	24 846 148	119,51
URUGUAY	19 000 125	9 850 000	-48,16	10 180 250	4 089 021	-59,83
GUYANA	100 000	1 200 000	1 100,00	43 000	536 000	1 146,51
TRINIDAD AND TOBAGO	200 000	0	-100,00	98 200	0	-100,00
UNITED KINGDOM	2 000	0	-100,00	2 486	0	-100,00
NETHERLANDS	131 198	62 816	-52,12	160 938	37 506	-76,70
FRANCE	242 000	264 000	9,09	40 282	49 896	23,87
GERMANY, FED. REP. OF	0	650	-	0	13 746	-
NORWAY	0	33 000 000	-	0	15 513 300	-
SWEDEN	0	20 000	-	0	12 000	-
IRELAND	119 999	125 000	4,17	25 700	30 207	17,54
SPAIN	0	35 180	-	0	26 041	-
GREECE	20 000	0	-100,00	1 250	0	-100,00
LITHUANIA	24 000	0	-100,00	16 992	0	-100,00
PRODUK PHARMASI	19 030 969	21 544 797	13,21	385 988 598	433 219 810	12,24
JAPAN	376 001	321 913	-14,39	43 388 684	45 607 191	5,11
HONG KONG	279 486	379 770	35,88	5 084 823	6 067 929	19,33
KOREA, REPUBLIC OF	3 951 141	373 039	-90,56	38 882 221	27 337 518	-29,69
TAIWAN	49 049	99 780	103,43	2 175 572	2 741 055	25,99
CHINA	79 692	51 927	-34,84	2 470 905	5 118 213	107,14
MONGOLIA	127 852	185 894	45,40	1 089 292	1 565 939	43,76
MACAU	1 944	5 068	160,70	51 303	116 980	128,02
PAPUA NEW GUINEA	16 090	33 672	109,27	67 162	187 420	179,06
THAILAND	1 740 292	2 394 039	37,57	28 375 049	36 395 927	28,27
SINGAPORE	657 313	1 067 926	62,47	9 199 831	11 714 781	27,34
PHILIPPINES	2 176 146	3 151 752	44,83	32 300 383	53 957 247	67,05
MALAYSIA	1 053 196	1 233 019	17,07	11 615 962	14 254 867	22,72
MYANMAR	818 542	1 059 604	29,45	10 791 496	12 217 182	13,21
CAMBODIA	224 279	261 523	16,61	4 378 995	5 170 234	18,07
BRUNEI DARUSSALAM	31 674	14 391	-54,57	144 067	168 753	17,14
LAO PEOPLE'S DEM. REP.	1 489	0	-100,00	203 960	0	-100,00
NEPAL	1 085	8 866	717,14	113 617	1 501 659	1 221,69
BHUTAN	0	61	-	0	6 560	-
VIET NAM	669 236	779 766	16,52	19 922 308	23 369 385	17,30
MALDIVES	1 811	2 791	54,11	1 698	18 073	964,37
INDIA	24 065	99 718	314,37	69 827 863	64 098 886	-8,20
PAKISTAN	400 931	383 632	-4,31	2 378 177	2 158 287	-9,25
BANGLADESH	1 360	555	-59,19	154 036	6 550	-95,75
SRI LANKA	369 871	1 387 591	275,16	5 289 572	7 112 632	34,47
AFGHANISTAN	75 357	266 645	253,84	127 588	1 750 721	1 272,17
IRAQ	51 916	20 910	-59,72	415 386	309 385	-25,52
IRAN (ISLAMIC REPUBLIC OF)	10 289	6 103	-40,68	245 683	854 535	247,82
SAUDI ARABIA	143 577	159 612	11,17	2 476 559	2 203 796	-11,01
ISRAEL	0	538	-	0	56 960	-
KUWAIT	1 153	0	-100,00	15 920	0	-100,00
JORDAN	24 255	14 487	-40,27	150 818	138 660	-8,06
LEBANON	0	1 265	-	0	28 402	-
YEMEN	27 429	23 176	-15,51	805 844	642 037	-20,33
OMAN	1 911	0	-100,00	26 094	0	-100,00
SYRIA ARAB REPUBLIC	3 071	1 992	-35,14	108 532	52 884	-51,27
TURKEY	2 441	38 277	1 468,09	535 845	723 694	35,06
UNITED ARAB EMIRATES	33 300	1 598 756	4 701,07	418 844	339 494	-18,95
QATAR	538	437	-18,77	5 390	6 440	19,48
BAHRAIN	2 907	1 167	-59,86	17 771	21 002	18,18
LIBYAN ARAB JAMAHIRIYA	0	185	-	0	5 217	-
MOROCCO	1 184	1 196	1,01	128 000	128 000	0,00
TUNISIA	1 885	0	-100,00	318 560	0	-100,00
SUDAN	11 649	2 779	-76,14	384 361	541 600	40,91
ERITREA	904	2 315	156,08	59 070	122 362	107,15
ETHIOPIA	14 368	12 736	-11,36	780 934	460 351	-41,05
TANZANIA, UNITED REP. OF	9 770	3 301	-66,21	34 071	37 483	10,01
MADAGASCAR	2 063	5 234	153,71	142 163	332 021	133,55
KENYA	10 461	12 372	18,27	833 210	2 850 973	242,17
MOZAMBIQUE	1	3 737	373 600,00	10	42 544	425 340,00
EQUATORIAL GUINEA	0	1 597	-	0	23 501	-
TOGO	46 572	7 379	-84,16	821 081	165 481	-79,85
GHANA	10 195	31 312	207,13	1 163 325	721 514	-37,98
LIBERIA	5 980	760	-87,29	570 420	49 388	-91,34
GUINEA	543	3 763	593,00	36 805	4 585	-87,54
ANGOLA	1 222	6 871	462,27	274 186	1 543 476	462,93
CONGO	3 504	507	-85,53	661 301	34 740	-94,75
CAMEROON	1 046	3 019	188,62	235 224	653 176	177,68
NIGERIA	2 844 046	3 537 108	24,37	27 274 726	37 474 843	37,40
SIERRA LEONE	1 175	1 357	15,49	206 841	218 179	5,48

TABEL 5. PERKEMBANGAN EKSPOR INDONESIA MENURUT KOMODITI DAN NEGARA TUJUAN

JENIS BARANG	BERAT BERSIH (KG)		PERUB	NILAI FOB (US \$)		PERUB
	JAN-DES 2011	JAN-DES 2012	%	JAN-DES 2011	JAN-DES 2012	%
	(1)	(2)	(3)	(4)	(5)	(6)
GABON	6 118	24 200	295,55	71 148	110 099	54,75
COTE D'IVOIRE	26 059	26 691	2,43	1 982 285	1 984 719	0,12
SENEGAL	15 292	32 531	112,73	807 314	202 153	-74,96
MAURITANIA	404	413	2,23	90 750	92 081	1,47
BENIN	66 763	44 066	-34,00	1 229 741	748 898	-39,10
BURKINA FASO	5 493	1	-99,98	1 275 000	21	-100,00
GUINEA BISSAU	318	0	-100,00	53 258	0	-100,00
GAMBIA	898	679	-24,39	145 388	50 049	-65,58
SEYCHELLES	4 218	0	-100,00	13 366	0	-100,00
UGANDA	12 740	5 813	-54,37	807 672	639 858	-20,78
CENTRAL AFRICAN REPUBLIC	1 295	407	-68,57	244 591	47 267	-80,68
NIGER	960	1 939	101,98	214 745	237 400	10,55
CHAD	8 515	5 897	-30,75	1 531 502	1 101 186	-28,10
DJIBOUTI	348	2 243	544,54	23 893	110 199	361,22
SOUTH AFRICA	24 037	25 189	4,79	297 819	282 686	-5,08
ZIMBABWE	0	6 705	-	0	481 280	-
ZAMBIA	1 751	0	-100,00	117 337	0	-100,00
COMOROS	77	0	-100,00	5 018	0	-100,00
BURUNDI	5 911	5 087	-13,94	517 501	351 028	-32,17
MAURITIUS	7 882	5 926	-24,82	40 084	52 925	32,04
RWANDA	808	1 443	78,59	45 070	85 000	88,60
VIRGIN ISLANDS (BRITISH)	0	13	-	0	160	-
AUSTRALIA	879 717	795 096	-9,62	27 485 558	27 946 349	1,68
NEW ZEALAND	137 968	154 459	11,95	1 834 839	1 952 293	6,40
MICRONESIA, FED. STATES OF	13 792	628	-95,45	36 286	2 490	-93,14
NORTHERN MARIANA ISLANDS	208	164	-21,15	470	1 222	160,00
VANUATU	0	12 785	-	0	38 115	-
AMERICAN SAMOA	626	0	-100,00	1 751	0	-100,00
COOK ISLANDS	0	35	-	0	632	-
FIJI	6 339	3 372	-46,81	32 170	45 072	40,11
KIRIBATI	6 624	323	-95,12	12 535	1 186	-90,54
TONGA	202	520	157,43	1 068	4 109	284,74
EAST TIMOR	277 153	186 200	-32,82	1 314 006	1 989 731	51,42
UNITED STATES	273 436	193 451	-29,25	255 050	192 181	-24,65
MEXICO	87	7 298	8 288,51	283 500	1 583 505	458,56
GUATEMALA	0	2 031	-	0	143 534	-
HONDURAS	0	366	-	0	39 456	-
NICARAGUA	0	201	-	0	21 968	-
PANAMA	2 530	1 810	-28,46	235 708	151 218	-35,85
SURINAME	13 111	12 601	-3,89	91 632	157 626	72,02
ARGENTINA	34	1 205	3 444,12	47 260	180 570	282,08
BRAZIL	6 065	4	-99,93	79 556	2 777	-96,51
COLOMBIA	0	2 160	-	0	238 792	-
ECUADOR	8 563	15 155	76,98	201 767	292 350	44,89
TRINIDAD AND TOBAGO	0	72	-	0	8 000	-
DOMINICAN REPUBLIC	128	290	126,56	7 800	32 000	310,26
BARBADOS	213	113	-46,95	389	637	63,75
CAPE VERDE	359	0	-100,00	26 060	0	-100,00
SAINT LUCIA	0	13	-	0	2 205	-
TURKS AND CAICOS ISLANDS	0	36	-	0	1 337	-
UNITED KINGDOM	715	108	-84,90	15 335	115 134	650,79
NETHERLANDS	87 919	114 901	30,69	7 412 041	7 827 857	5,61
FRANCE	3 252	23 011	607,60	195 149	648 888	232,51
GERMANY, FED. REP. OF	652 959	675 973	3,52	7 145 791	7 813 891	9,35
AUSTRIA	13	0	-100,00	324	0	-100,00
BELGIUM	4 467	14 679	228,61	40 682	74 330	82,71
SWITZERLAND	81	19	-76,54	5 247	501	-90,45
DENMARK	50	5	-90,00	177	30	-83,05
SWEDEN	227	282	24,23	16 219	15 133	-6,70
FINLAND	0	5	-	0	70	-
IRELAND	43 829	18 549	-57,68	959 504	424 875	-55,72
ITALY	696	1 897	172,56	2 312	175	-92,43
SPAIN	2	4	100,00	5	514	10 180,00
MONTSERAT	1 840	0	-100,00	6 000	0	-100,00
GREECE	3 500	749	-78,60	44 931	11 928	-73,45
THE DEMOCRATIC REPUBLIC OF THE C	3 742	962	-74,29	845 937	212 960	-74,83
ROMANIA	2 599	4 282	64,76	225 756	330 523	46,41
ALBANIA	0	70	-	0	8 160	-
AZERBAIJAN	5 114	1 075	-78,98	77 599	45 030	-41,97
KAZAKHSTAN	230	725	215,22	20 973	42 612	103,18
KYRGYZSTAN	148	318	114,86	16 000	32 000	100,00
TURKMENISTAN	148	133	-10,14	16 000	14 400	-10,00
UZBEKISTAN	4 384	39 490	800,78	277 916	383 769	38,09
GEORGIA	0	190	-	0	19 984	-
SLOVENIA	0	10	-	0	123 250	-
REP. OF MACEDONIA	52	0	-100,00	2 975	0	-100,00
RUSSIA FEDERATION	703	539	-23,33	19 300	36 720	90,26

TABEL 5. PERKEMBANGAN EKSPOR INDONESIA MENURUT KOMODITI DAN NEGARA TUJUAN

JENIS BARANG	BERAT BERSIH (KG)		PERUB	NILAI FOB (US \$)		PERUB
	JAN-DES 2011	JAN-DES 2012	%	JAN-DES 2011	JAN-DES 2012	%
	(1)	(2)	(3)	(4)	(5)	(6)
KULIT DAN BARANG DARI KULIT	12 186 683	10 663 570	-12,50	230 147 569	214 789 741	-6,67
JAPAN	117 434	86 386	-26,44	3 837 353	4 038 092	5,23
HONG KONG	2 519 170	2 058 640	-18,28	50 696 850	40 478 884	-20,16
KOREA, REPUBLIC OF	1 500 352	971 327	-35,26	7 493 303	6 179 511	-17,53
TAIWAN	73 871	30 926	-58,14	1 485 914	903 292	-39,21
CHINA	787 305	1 641 772	108,53	12 692 766	23 511 920	85,24
MACAU	1 229	933	-24,08	50 540	43 780	-13,38
PAPUA NEW GUINEA	3 565	88	-97,53	43 791	3 862	-91,18
THAILAND	292 143	285 816	-2,17	6 218 712	5 592 923	-10,06
SINGAPORE	741 956	440 240	-40,66	13 138 263	9 962 421	-24,17
PHILIPPINES	38 227	37 076	-3,01	622 427	173 175	-72,18
MALAYSIA	318 389	385 179	20,98	6 840 107	8 521 246	24,58
CAMBODIA	45 991	39 024	-15,15	1 308 370	1 188 701	-9,15
BRUNEI DARUSSALAM	542	3 685	579,89	3 834	30 732	701,56
VIET NAM	410 694	633 853	54,34	13 184 080	19 609 982	48,74
MALDIVES	1 541	197	-87,22	22 672	4 232	-81,33
INDIA	1 493 356	1 548 815	3,71	14 765 224	14 358 891	-2,75
PAKISTAN	64	3 402	5 215,63	2 157	136 042	6 207,00
BANGLADESH	23 589	12 001	-49,12	174 070	85 154	-51,08
SRI LANKA	36 571	9 944	-72,81	856 200	388 072	-54,68
IRAN (ISLAMIC REPUBLIC OF)	106 821	1 556	-98,54	355 832	11 914	-96,65
SAUDI ARABIA	1 350	5 103	278,00	4 930	22 423	354,83
KUWAIT	33	0	-100,00	301	0	-100,00
JORDAN	1 666	37	-97,78	3 858	2 405	-37,66
LEBANON	17	8	-52,94	4 359	4 402	0,99
OMAN	25	20	-20,00	205	18	-91,22
SYRIA ARAB REPUBLIC	394	0	-100,00	2 400	0	-100,00
TURKEY	71 621	36 845	-48,56	455 367	315 004	-30,82
UNITED ARAB EMIRATES	368	1 099	198,64	49 868	74 601	49,60
QATAR	396	0	-100,00	772	0	-100,00
BAHRAIN	0	306	-	0	2 238	-
CYPRUS	596	0	-100,00	12 666	0	-100,00
TANZANIA, UNITED REP. OF	0	267	-	0	1 795	-
KENYA	0	1 324	-	0	1 305	-
REUNION	689	235	-65,89	2 735	621	-77,29
MOZAMBIQUE	6	100	1 566,67	36	3 839	10 563,89
TOGO	0	70	-	0	165	-
LIBERIA	5	0	-100,00	7	0	-100,00
CONGO	47	14	-70,21	33	170	415,15
CAMEROON	53	15	-71,70	35	16	-54,29
NIGERIA	55	270	390,91	5 635	452	-91,98
GABON	7	0	-100,00	18	0	-100,00
COTE D'IVOIRE	69	0	-100,00	45	0	-100,00
SENEGAL	141	0	-100,00	639	0	-100,00
SEYCHELLES	296	834	181,76	7 790	7 846	0,72
UGANDA	3	0	-100,00	7	0	-100,00
SOUTH AFRICA	64 320	2 131	-96,69	864 058	7 539	-99,13
MAURITIUS	976	307	-68,55	5 813	11 726	101,72
AUSTRALIA	139 232	36 502	-73,78	4 036 716	972 479	-75,91
NEW ZEALAND	10 108	3 082	-69,51	65 856	62 844	-4,57
GUAM	205	184	-10,24	1 155	4 470	287,01
PALAU	13	60	361,54	88	328	272,73
NEW CALEDONIA	419	42	-89,98	6 990	102	-98,54
NORTHERN MARIANA ISLANDS	0	5	-	0	4	-
SAINT VINCENT AND THE GRENADINES	88	0	-100,00	120	0	-100,00
VANUATU	0	444	-	0	926	-
WALLIS AND FUTUNA ISLANDS	1	0	-100,00	2	0	-100,00
COOK ISLANDS	0	10	-	0	765	-
FIJI	49	301	514,29	997	3 182	219,16
KIRIBATI	273	0	-100,00	1 132	0	-100,00
SAMOA	2 061	0	-100,00	5 115	0	-100,00
TONGA	0	429	-	0	4 741	-
EAST TIMOR	15 312	16 405	7,14	12 956	66 355	412,16
UNITED STATES	1 255 925	988 776	-21,27	43 267 611	35 425 529	-18,12
CANADA	21 013	17 512	-16,66	602 990	615 046	2,00
MEXICO	6 523	9 422	44,44	364 189	660 717	81,42
GUATEMALA	0	5	-	0	32	-
HONDURAS	86	220	155,81	460	525	14,13
PANAMA	217	50	-76,96	2 484	160	-93,56
CHILE	2 861	1 078	-62,32	7 091	4 514	-36,34
ARGENTINA	132	0	-100,00	377	0	-100,00
BRAZIL	1 620	2 882	77,90	209 078	345 754	65,37
COLOMBIA	67	500	646,27	141	1 433	916,31
URUGUAY	404	0	-100,00	1 039	0	-100,00
PERU	293	258	-11,95	2 233	1 716	-23,15
TRINIDAD AND TOBAGO	5	0	-100,00	16	0	-100,00

TABEL 5. PERKEMBANGAN EKSPOR INDONESIA MENURUT KOMODITI DAN NEGARA TUJUAN

JENIS BARANG	BERAT BERSIH (KG)		PERUB	NILAI FOB (US \$)		PERUB
	JAN-DES 2011	JAN-DES 2012	%	JAN-DES 2011	JAN-DES 2012	%
	(1)	(2)	(3)	(4)	(5)	(6)
BAHAMAS	0	138	-	0	331	-
JAMAICA	442	286	-35,29	734	3 534	381,47
PUERTO RICO	132	130	-1,52	1 015	180	-82,27
BELIZE	45	0	-100,00	317	0	-100,00
DOMINICAN REPUBLIC	576	537	-6,77	4 087	3 015	-26,23
COSTA RICA	13	150	1 053,85	64	3 206	4 909,38
BARBADOS	54	583	979,63	90	302 316	335 806,67
ANTIGUA AND BARBUDA	63	1	-98,41	220	3	-98,64
BERMUDA	58	0	-100,00	494	0	-100,00
FRENCH GUIANA	174	0	-100,00	235	0	-100,00
FRENCH POLYNESIA	62	98	58,06	1 847	489	-73,52
MARTINIQUE	0	38	-	0	646	-
NETHERLANDS ANTILLES	82	55	-32,93	4 803	5 195	8,16
SAINT LUCIA	80	0	-100,00	77	0	-100,00
GUADELOUPE	79	0	-100,00	161	0	-100,00
UNITED KINGDOM	35 359	17 644	-50,10	555 231	424 947	-23,46
NETHERLANDS	712 789	186 762	-73,80	7 364 762	6 750 048	-8,35
FRANCE	40 698	34 106	-16,20	933 318	901 929	-3,36
GERMANY, FED. REP. OF	513 426	524 631	2,18	14 741 180	14 129 676	-4,15
AUSTRIA	6 719	2 116	-68,51	259 174	95 318	-63,22
BELGIUM	85 578	585	-99,32	439 805	4 512	-98,97
SWITZERLAND	1 813	2 148	18,48	44 291	88 544	99,91
DENMARK	13 990	4 399	-68,56	67 191	88 031	31,02
NORWAY	10 276	47 127	358,61	47 859	112 217	134,47
SWEDEN	4 488	1 590	-64,57	132 543	122 751	-7,39
FINLAND	18	0	-100,00	109	0	-100,00
IRELAND	65	45	-30,77	851	4 171	390,13
ITALY	340 415	440 894	29,52	16 212 652	14 842 960	-8,45
SPAIN	279 982	74 928	-73,24	5 241 768	2 969 315	-43,35
PORTUGAL	5 217	1 218	-76,65	63 593	7 704	-87,89
GREECE	2 718	1 110	-59,16	26 449	28 577	8,05
THE DEMOCRATIC REPUBLIC OF THE CC	0	56	-	0	285	-
HUNGARY	377	465	23,34	1 351	1 548	14,58
POLAND	3 290	423	-87,14	9 542	7 080	-25,80
ROMANIA	2 816	0	-100,00	25 598	0	-100,00
BULGARIA	456	61	-86,62	697	17 317	2 384,51
YUGOSLAVIA	91	0	-100,00	3 544	0	-100,00
LITHUANIA	42	1	-97,62	164	78	-52,44
ESTONIA	224	245	9,38	610	766	25,57
GEORGIA	8 503	131	-98,46	143 920	165	-99,89
CROATIA	198	1 991	905,56	3 443	18 433	435,38
MALTA	0	195	-	0	246	-
SLOVENIA	303	0	-100,00	1 112	0	-100,00
CZECH REPUBLIC	2 020	1	-99,95	7 646	18	-99,76
RUSSIA FEDERATION	102	670	556,86	2 144	3 177	48,18
KACA DAN BARANG DARI KACA	776 142 025	722 030 402	-6,97	445 090 507	499 579 368	12,24
JAPAN	55 120 860	13 746 233	-75,06	41 830 451	23 730 036	-43,27
HONG KONG	2 721 453	1 923 389	-29,32	2 079 260	10 219 691	391,51
KOREA, DEM. PEOPLE'S REP.	0	4 086	-	0	7 559	-
KOREA, REPUBLIC OF	99 064 317	88 353 733	-10,81	34 262 962	30 157 427	-11,98
TAIWAN	11 094 871	15 261 701	37,56	7 739 246	8 601 516	11,14
CHINA	10 448 265	7 016 507	-32,85	9 709 543	7 236 766	-25,47
MONGOLIA	43	485	1 027,91	527	450	-14,61
MACAU	23 766	192	-99,19	8 818	5 653	-35,89
PAPUA NEW GUINEA	7 856 045	6 984 874	-11,09	4 493 673	4 015 858	-10,63
THAILAND	79 174 523	104 065 403	31,44	39 730 209	64 687 573	62,82
SINGAPORE	14 448 544	15 523 308	7,44	14 807 698	42 584 613	187,58
PHILIPPINES	62 804 702	50 494 236	-19,60	27 204 278	23 039 290	-15,31
MALAYSIA	92 451 349	103 450 671	11,90	40 736 412	43 191 399	6,03
MYANMAR	12 377 300	14 892 908	20,32	4 580 706	5 078 394	10,86
CAMBODIA	3 510 043	919 038	-73,82	1 456 914	447 870	-69,26
BRUNEI DARUSSALAM	450 758	858 189	90,39	192 336	339 031	76,27
LAO PEOPLE'S DEM. REP.	444 960	383 515	-13,81	193 435	170 944	-11,63
NEPAL	70 272	58 156	-17,24	60 113	46 576	-22,52
VIET NAM	52 971 577	54 942 539	3,72	25 074 713	24 244 745	-3,31
MALDIVES	203 145	119 965	-40,95	373 686	268 164	-28,24
INDIA	39 923 820	55 287 163	38,48	27 579 087	34 810 834	26,22
PAKISTAN	7 773 271	4 254 429	-45,27	5 866 487	3 645 895	-37,85
BANGLADESH	6 523 963	3 815 240	-41,52	3 473 200	2 373 775	-31,65
SRI LANKA	5 207 802	4 274 673	-17,92	2 098 494	1 877 894	-10,51
AFGHANISTAN	2 588 258	1 944 658	-24,87	2 045 909	1 564 354	-23,54
IRAQ	410 375	459 034	11,86	335 179	418 748	24,93
IRAN (ISLAMIC REPUBLIC OF)	2 107 451	2 109 371	0,09	1 666 322	1 617 045	-2,96
SAUDI ARABIA	3 353 384	4 089 342	21,95	2 521 174	3 743 512	48,48
ISRAIL	796 379	714 954	-10,22	483 115	485 242	0,44
KUWAIT	1 274 206	786 925	-38,24	754 289	553 830	-26,58

TABEL 5. PERKEMBANGAN EKSPOR INDONESIA MENURUT KOMODITI DAN NEGARA TUJUAN

JENIS BARANG	BERAT BERSIH (KG)		PERUB	NILAI FOB (US \$)		PERUB
	JAN-DES 2011	JAN-DES 2012	%	JAN-DES 2011	JAN-DES 2012	%
	(1)	(2)	(3)	(4)	(5)	(6)
JORDAN	3 692 084	1 417 914	-61,60	2 848 236	1 282 258	-54,98
LEBANON	332 567	576 410	73,32	187 165	311 939	66,67
YEMEN	2 474 627	3 207 779	29,63	1 430 263	2 117 116	48,02
OMAN	132 348	318 170	140,40	101 676	241 387	137,41
SYRIA ARAB REPUBLIC	2 422 490	1 156 324	-52,27	2 035 167	995 617	-51,08
TURKEY	12 097 555	7 100 988	-41,30	7 799 776	4 475 681	-42,62
UNITED ARAB EMIRATES	10 581 868	8 124 327	-23,22	7 262 354	6 479 405	-10,78
QATAR	633 282	267 388	-57,78	499 925	244 695	-51,05
BAHRAIN	368 705	44 594	-87,91	171 105	40 254	-76,47
CYPRUS	29 297	40 007	36,56	42 124	55 681	32,18
EGYPT	4 999 313	3 524 325	-29,50	2 930 746	2 035 236	-30,56
LIBYAN ARAB JAMAHIRIYA	44 100	125 412	184,38	24 749	75 366	204,52
MOROCCO	398 104	64 269	-83,86	327 155	157 502	-51,86
TUNISIA	427 690	483 006	12,93	367 624	382 450	4,03
ALGERIA	2 393 698	1 477 448	-38,28	1 144 986	837 411	-26,86
SUDAN	625 345	314 081	-49,77	391 091	263 323	-32,67
ERITREA	0	41 747	-	0	45 915	-
LESOTHO	156 959	217 102	38,32	133 752	182 508	36,45
NAMIBIA	1 261	1 198	-5,00	2 880	5 648	96,11
ETHIOPIA	187 365	19 768	-89,45	124 662	11 369	-90,88
TANZANIA, UNITED REP. OF	1 263 748	993 381	-21,39	536 968	487 940	-9,13
MADAGASCAR	1 248 837	525 480	-57,92	624 218	232 767	-62,71
SOMALIA	174 145	71 118	-59,16	157 421	59 598	-62,14
KENYA	10 959 767	9 647 501	-11,97	3 477 249	2 938 933	-15,48
REUNION	45 178	32 664	-27,70	78 934	67 872	-14,01
MOZAMBIQUE	117 697	166 316	41,31	114 549	147 536	28,80
EQUATORIAL GUINEA	0	40 531	-	0	31 010	-
TOGO	182 741	107 456	-41,20	113 847	69 530	-38,93
GHANA	366 094	345 322	-5,67	211 494	239 207	13,10
LIBERIA	43 280	194	-99,55	13 232	453	-96,58
GUINEA	0	20 328	-	0	11 991	-
ANGOLA	662 021	384 050	-41,99	422 618	218 127	-48,39
CONGO	76	154 244	202 852,63	2 195	53 349	2 330,48
CAMEROON	281 848	234 083	-16,95	157 164	140 144	-10,83
NIGERIA	693 058	171 399	-75,27	442 113	175 368	-60,33
SIERRA LEONE	0	25	-	0	127	-
GABON	956	1 369	43,20	2 917	4 113	41,00
COTE D'IVOIRE	326 793	44 614	-86,35	132 322	16 930	-87,21
SENEGAL	604 526	379 536	-37,22	422 463	450 000	6,52
MAURITANIA	0	248	-	0	190	-
BENIN	151 329	155 744	2,92	75 588	97 451	28,92
GAMBIA	14 471	0	-100,00	4 144	0	-100,00
U.S. VIRGIN ISLANDS	194	0	-100,00	761	0	-100,00
SEYCHELLES	37 296	37 290	-0,02	84 620	70 952	-16,15
UGANDA	42	140	233,33	1 008	2 474	145,44
CENTRAL AFRICAN REPUBLIC	0	19 270	-	0	8 967	-
NIGER	5 869	420	-92,84	5 250	4 875	-7,14
DJIBOUTI	65 415	20 984	-67,92	44 356	16 894	-61,91
SAO TOME AND PRINCIPE	17 486	12 405	-29,06	15 140	6 739	-55,49
SOUTH AFRICA	11 787 849	10 485 762	-11,05	8 172 737	8 425 951	3,10
ZIMBABWE	37 267	39 533	6,08	28 486	34 239	20,20
ZAMBIA	26 625	0	-100,00	24 477	0	-100,00
MALAWI	2 329	0	-100,00	1 720	0	-100,00
MAURITIUS	3 228 143	274 871	-91,49	1 390 499	219 641	-84,20
RWANDA	20 734	23 031	11,08	16 104	8 711	-45,91
VIRGIN ISLANDS (BRITISH)	844	1 102	30,57	5 688	4 496	-20,96
AUSTRALIA	37 964 850	36 403 421	-4,11	31 650 420	61 198 198	93,36
NEW ZEALAND	10 207 034	11 782 861	15,44	4 521 627	4 953 230	9,55
MICRONESIA, FED. STATES OF	0	5	-	0	75	-
GUAM	1 412	939	-33,50	5 841	2 096	-64,12
PALAU	143	839	486,71	1 369	1 996	45,80
NEW CALEDONIA	197 959	158 233	-20,07	205 804	173 238	-15,82
NORTHERN MARIANA ISLANDS	120	109	-9,17	1 066	105	-90,15
SAINT VINCENT AND THE GRENADINES	70 012	137 349	96,18	28 832	53 375	85,12
VANUATU	45 043	24 965	-44,58	37 658	24 625	-34,61
WALLIS AND FUTUNA ISLANDS	158	348	120,25	341	677	98,53
COOK ISLANDS	563	281	-50,09	13 703	2 945	-78,51
FIJI	113 710	36 530	-67,87	95 315	39 952	-58,08
KIRIBATI	0	120	-	0	228	-
MARSHALL ISLANDS	40 043	0	-100,00	13 150	0	-100,00
SAMOA	22 251	1 142 791	5 035,91	17 556	603 240	3 336,09
SOLOMON ISLANDS	451	4 560	911,09	1 091	18 523	1 597,80
TONGA	0	434	-	0	447	-
EAST TIMOR	886 097	763 547	-13,83	679 591	645 319	-5,04
UNITED STATES	13 232 715	11 135 702	-15,85	15 409 129	16 248 885	5,45
CANADA	446 395	569 571	27,59	454 439	707 088	55,60
MEXICO	2 122 866	820 894	-61,33	1 394 801	617 327	-55,74

TABEL 5. PERKEMBANGAN EKSPOR INDONESIA MENURUT KOMODITI DAN NEGARA TUJUAN

JENIS BARANG	BERAT BERSIH (KG)		PERUB	NILAI FOB (US \$)		PERUB
	JAN-DES 2011	JAN-DES 2012	%	JAN-DES 2011	JAN-DES 2012	%
	(1)	(2)	(3)	(4)	(5)	(6)
GUATEMALA	1 528 388	1 208 268	-20,94	827 715	656 266	-20,71
HONDURAS	426 530	57 233	-86,58	185 336	47 612	-74,31
NICARAGUA	121 480	19 627	-83,84	81 213	11 894	-85,35
PANAMA	5 681 910	2 972 759	-47,68	3 380 482	1 980 168	-41,42
CUBA	103 915	42 051	-59,53	76 605	32 486	-57,59
SURINAME	107 344	175 968	63,93	108 833	144 673	32,93
CHILE	2 954 507	3 110 709	5,29	2 073 863	2 368 286	14,20
VENEZUELA	127 250	50 567	-60,26	131 836	58 345	-55,74
ARGENTINA	1 823 494	60 088	-96,70	1 824 356	65 965	-96,38
BRAZIL	7 320 533	15 401 374	110,39	3 708 270	9 114 355	145,78
COLOMBIA	370 538	614 152	65,75	142 873	574 934	302,41
BOLIVIA	58 566	0	-100,00	61 519	0	-100,00
URUGUAY	464 097	594 968	28,20	271 224	382 566	41,05
PARAGUAY	230 091	523 712	127,61	150 053	301 081	100,65
ECUADOR	6 006 638	2 688 932	-55,23	2 332 344	1 263 129	-45,84
PERU	1 220 067	2 488 922	104,00	846 108	1 885 922	122,89
GUYANA	201 491	238 625	18,43	75 379	97 056	28,76
TRINIDAD AND TOBAGO	917 372	561 760	-38,76	378 461	212 916	-43,74
BAHAMAS	17 414	425	-97,56	10 644	1 016	-90,45
JAMAICA	106 897	109 842	2,75	44 694	57 740	29,19
PUERTO RICO	590 164	122 213	-79,29	506 499	98 242	-80,60
BELIZE	6 047	38	-99,37	8 572	622	-92,74
DOMINICAN REPUBLIC	276 581	162 818	-41,13	167 060	125 362	-24,96
EL SALVADOR	70 217	67 778	-3,47	36 433	41 511	13,94
COSTA RICA	231 394	108 621	-53,06	141 266	74 443	-47,30
HAITI	195 428	318 975	63,22	97 022	155 718	60,50
BARBADOS	91 488	0	-100,00	32 095	0	-100,00
ANTIGUA AND BARBUDA	135 832	19 258	-85,82	53 107	16 848	-68,28
ANGUILLA	900 802	145 550	-83,84	422 881	60 556	-85,68
ARUBA	2 234	2 859	27,98	3 936	1 566	-60,21
BERMUDA	579	0	-100,00	886	0	-100,00
CAPE VERDE	46 985	1 053	-97,76	28 639	1 371	-95,21
CAYMAN ISLANDS	233	15	-93,56	279	7	-97,49
DOMINICA	120	0	-100,00	732	0	-100,00
FRENCH GUIANA	1 071	659	-38,47	1 446	7 339	407,54
FRENCH POLYNESIA	5 624	3 164	-43,74	13 757	7 841	-43,00
GRENADA	23 209	65	-99,72	8 000	267	-96,66
MARTINIQUE	3 571	2 328	-34,81	10 647	2 643	-75,18
NETHERLANDS ANTILLES	4 041	11 548	185,77	6 145	24 034	291,11
SAINT LUCIA	42 280	40	-99,91	15 785	50	-99,68
TURKS AND CAICOS ISLANDS	2	0	-100,00	41	0	-100,00
GUADELOUPE	7 843	5 459	-30,40	19 837	13 252	-33,20
SAINT KITTS AND NEVIS	0	4	-	0	40	-
UNITED KINGDOM	1 954 998	1 293 946	-33,81	3 042 778	2 453 954	-19,35
NETHERLANDS	1 720 133	1 660 709	-3,45	2 182 912	2 347 146	7,52
FRANCE	933 491	610 416	-34,61	1 292 953	1 280 163	-0,99
GERMANY, FED. REP. OF	1 160 654	1 200 386	3,42	2 289 566	1 980 423	-13,50
AUSTRIA	6 685	15 748	135,57	25 181	70 764	181,02
BELGIUM	208 552	2 191 490	950,81	693 005	2 241 922	223,51
SWITZERLAND	18 983	25 313	33,35	170 857	225 192	31,80
LUXEMBOURG	48	0	-100,00	25	0	-100,00
DENMARK	59 263	26 368	-55,51	63 101	45 314	-28,19
NORWAY	51 178	46 695	-8,76	60 173	40 458	-32,76
SWEDEN	33 079	37 178	12,39	67 918	53 229	-21,63
FINLAND	229 977	4 890	-97,87	175 109	19 153	-89,06
IRELAND	228 014	306 070	34,23	188 560	319 351	69,36
ITALY	456 483	2 583 438	465,94	1 116 022	2 620 125	134,77
SPAIN	8 522 136	449 588	-94,72	3 201 630	552 664	-82,74
PORTUGAL	138 689	150 982	8,86	108 570	163 088	50,21
ICELAND	0	19 390	-	0	9 388	-
GREECE	549 539	393 038	-28,48	419 945	284 648	-32,22
THE DEMOCRATIC REPUBLIC OF THE C	146 744	139 491	-4,94	80 048	59 404	-25,79
HUNGARY	284 223	12 465	-95,61	254 840	11 012	-95,68
POLAND	4 921 324	2 806 025	-42,98	4 115 042	2 498 125	-39,29
ROMANIA	1 423 059	92 918	-93,47	1 535 413	98 247	-93,60
BULGARIA	472 514	203 986	-56,83	344 640	118 482	-65,62
YUGOSLAVIA	755	0	-100,00	3 355	0	-100,00
ALBANIA	62 028	101 205	63,16	42 798	62 571	46,20
AZERBAIJAN	102	1 275	1 150,00	720	11 675	1 521,53
BELARUS	54 773	38 150	-30,35	47 737	26 135	-45,25
KAZAKHSTAN	199 057	62 697	-68,50	209 321	90 994	-56,53
KYRGYZSTAN	256 326	0	-100,00	208 938	0	-100,00
UKRAINE	1 463 168	259 087	-82,29	1 354 967	324 565	-76,05
UZBEKISTAN	14	100	614,29	45	357	693,33
LITHUANIA	229 914	337 287	46,70	251 979	413 171	63,97
LATVIA	23 746	38 996	64,22	37 324	66 559	78,33
ESTONIA	71 793	142 161	98,02	116 536	229 103	96,59

TABEL 5. PERKEMBANGAN EKSPOR INDONESIA MENURUT KOMODITI DAN NEGARA TUJUAN

JENIS BARANG	BERAT BERSIH (KG)		PERUB	NILAI FOB (US \$)		PERUB
	JAN-DES 2011	JAN-DES 2012	%	JAN-DES 2011	JAN-DES 2012	%
	(1)	(2)	(3)	(4)	(5)	(6)
GEORGIA	223 349	105 450	-52,79	230 480	64 395	-72,06
CROATIA	193 040	140 253	-27,35	157 382	116 156	-26,19
BOSNIA AND HERZEGOVINA	209 548	547 623	161,34	164 755	456 742	177,22
MALTA	2 053	2 673	30,20	6 535	10 543	61,33
SLOVAKIA	789	2 319	193,92	2 003	4 627	131,00
SLOVENIA	222 912	9 254	-95,85	85 453	11 067	-87,05
CZECH REPUBLIC	760 377	690 235	-9,22	597 417	545 244	-8,73
REP. OF MACEDONIA	26 304	0	-100,00	14 888	0	-100,00
RUSSIA FEDERATION	1 268 940	756 641	-40,37	1 331 521	816 044	-38,71
SERBIA	8 003	730	-90,88	8 283	3 235	-60,94
MONTENEGRO	8 161	225	-97,24	7 222	2 222	-69,23
KERTAS DAN BARANG DARI KERTAS	4 300 910 021	4 229 697 468	-1,66	4 214 543 303	3 972 128 756	-5,75
JAPAN	487 234 818	515 005 239	5,70	574 414 729	623 426 501	8,53
HONG KONG	86 541 932	87 518 058	1,13	77 404 690	73 667 128	-4,83
KOREA, DEM. PEOPLE'S REP.	885	3 078	247,80	6 010	19 080	217,47
KOREA, REPUBLIC OF	86 810 376	83 881 397	-3,37	85 448 841	76 968 258	-9,92
TAIWAN	140 909 168	155 747 008	10,53	115 082 738	124 978 465	8,60
CHINA	237 883 381	170 195 908	-28,45	196 536 844	143 064 868	-27,21
MONGOLIA	95 251	152 058	59,64	99 625	123 922	24,39
MACAU	1 736 972	2 187 819	25,96	1 148 826	1 413 967	23,08
PAPUA NEW GUINEA	3 347 674	3 641 481	8,78	5 173 726	5 777 739	11,67
THAILAND	107 925 594	129 988 474	20,44	118 021 158	131 378 891	11,32
SINGAPORE	180 139 492	182 138 323	1,11	143 308 649	129 286 910	-9,78
PHILIPPINES	114 006 203	131 432 399	15,29	110 174 440	119 006 884	8,02
MALAYSIA	384 409 095	398 672 627	3,71	347 376 860	338 886 534	-2,44
MYANMAR	54 990 810	70 848 740	28,84	44 445 433	51 587 852	16,07
CAMBODIA	11 650 674	14 149 663	21,45	11 113 479	12 763 286	14,85
BRUNEI DARUSSALAM	1 162 391	1 254 685	7,94	1 519 668	1 582 164	4,11
LAO PEOPLE'S DEM. REP.	80 745	320 999	297,55	63 507	262 030	312,60
NEPAL	653 899	44 056	-93,26	7 179 785	85 599	-98,81
BHUTAN	0	6	-	0	15	-
VIET NAM	287 925 778	306 978 062	6,62	247 570 393	236 789 448	-4,35
MALDIVES	862 471	1 027 941	19,19	1 016 419	1 308 259	28,71
INDIA	80 210 868	71 865 890	-10,40	73 898 951	63 743 604	-13,74
PAKISTAN	80 654 316	95 109 690	17,92	73 266 843	79 177 428	8,07
BANGLADESH	43 600 717	41 800 918	-4,13	41 019 985	32 304 892	-21,25
SRI LANKA	51 178 271	43 094 559	-15,80	48 530 988	35 914 021	-26,00
AFGHANISTAN	1 169 901	737 614	-36,95	2 294 359	1 438 624	-37,30
IRAQ	38 696	107 692	178,30	37 210	105 302	182,99
IRAN (ISLAMIC REPUBLIC OF)	114 286 464	87 414 456	-23,51	101 718 039	74 590 780	-26,67
SAUDI ARABIA	137 833 066	128 485 173	-6,78	133 198 090	121 273 408	-8,95
ISRAEL	1 524 571	297 781	-80,47	1 376 106	224 365	-83,70
KUWAIT	14 763 511	14 655 899	-0,73	17 390 515	14 274 440	-17,92
JORDAN	27 930 884	39 721 892	42,21	28 035 975	36 702 336	30,91
LEBANON	6 599 552	7 890 697	19,56	7 166 157	7 909 825	10,38
YEMEN	12 035 973	25 469 471	111,61	12 298 735	24 500 026	99,21
OMAN	10 426 329	9 367 030	-10,16	10 651 712	9 221 640	-13,43
SYRIA ARAB REPUBLIC	12 592 239	3 564 049	-71,70	9 972 020	3 057 003	-69,34
TURKEY	37 339 125	53 229 404	42,56	37 960 349	46 765 752	23,20
UNITED ARAB EMIRATES	222 786 538	152 692 006	-31,46	214 866 893	142 068 553	-33,88
QATAR	12 439 595	12 317 132	-0,98	14 340 006	12 947 053	-9,71
BAHRAIN	6 982 859	8 717 468	24,84	7 973 663	9 346 360	17,22
CYPRUS	4 541 263	5 943 759	30,88	4 619 915	5 533 295	19,77
EGYPT	53 745 104	68 784 477	27,98	51 896 114	60 159 798	15,92
LIBYAN ARAB JAMAHIRIYA	2 660 018	7 681 197	188,76	2 912 457	8 422 629	189,19
MOROCCO	599 090	88 474	-85,23	649 462	171 658	-73,57
TUNISIA	356 229	63 314	-82,23	354 649	91 158	-74,30
ALGERIA	3 619 459	198 865	-94,51	3 516 100	177 647	-94,95
SUDAN	13 810 833	8 344 015	-39,58	12 852 604	7 021 609	-45,37
ERITREA	62 196	0	-100,00	111 732	0	-100,00
NAMIBIA	71 781	301 667	320,26	96 465	405 843	320,72
ETHIOPIA	1 362 087	8 371 337	514,60	1 408 104	8 355 258	493,37
TANZANIA, UNITED REP. OF	1 356 040	3 262 458	140,59	1 518 523	3 196 951	110,53
MADAGASCAR	3 776 660	4 808 460	27,32	4 493 628	4 988 901	11,02
SOMALIA	629 727	598 391	-4,98	740 798	794 562	7,26
KENYA	18 028 122	15 216 772	-15,59	13 668 544	13 377 170	-2,13
REUNION	4 538 067	4 026 284	-11,28	5 137 267	4 398 048	-14,39
MOZAMBIQUE	2 571 205	2 043 708	-20,52	2 883 995	2 289 519	-20,61
BOTSWANA	24 188	112 538	365,26	29 340	81 460	177,64
EQUATORIAL GUINEA	94 561	113 419	19,94	97 725	106 835	9,32
TOGO	16 303 499	10 119 471	-37,93	18 251 512	10 162 094	-44,32
GHANA	12 529 519	17 813 196	42,17	12 651 521	15 675 106	23,90
LIBERIA	815 902	634 200	-22,27	847 807	633 096	-25,33
GUINEA	2 609 794	2 206 021	-15,47	3 787 614	2 543 943	-32,84
ANGOLA	1 484 813	3 974 842	167,70	1 640 027	2 468 232	50,50
CONGO	3 855 482	5 009 332	29,93	4 293 547	5 342 421	24,43

TABEL 5. PERKEMBANGAN EKSPOR INDONESIA MENURUT KOMODITI DAN NEGARA TUJUAN

JENIS BARANG	BERAT BERSIH (KG)		PERUB	NILAI FOB (US \$)		PERUB
	JAN-DES 2011	JAN-DES 2012	%	JAN-DES 2011	JAN-DES 2012	%
	(1)	(2)	(3)	(4)	(5)	(6)
CAMEROON	6 266 441	6 128 093	-2,21	6 599 595	6 542 338	-0,87
NIGERIA	79 772 050	97 746 355	22,53	79 155 882	84 946 676	7,32
SIERRA LEONE	1 664 475	1 463 171	-12,09	1 875 152	1 585 282	-15,46
GABON	730 911	453 448	-37,96	1 000 156	600 044	-40,00
COTE D'IVOIRE	4 877 331	4 853 515	-0,49	5 066 153	4 717 315	-6,89
SENEGAL	3 040 578	1 699 316	-44,11	3 307 772	1 748 638	-47,14
MAURITANIA	2 399 287	344 109	-85,66	2 951 306	326 601	-88,93
MALI	250 031	79 088	-68,37	268 783	93 940	-65,05
BENIN	4 215 827	3 901 992	-7,44	4 481 275	3 980 762	-11,17
BURKINA FASO	10 580	0	-100,00	17 266	0	-100,00
GUINEA BISSAU	222 853	149 836	-32,76	290 422	189 160	-34,87
GAMBIA	303 337	535 881	76,66	308 540	576 086	86,71
U.S. VIRGIN ISLANDS	26	0	-100,00	49	0	-100,00
SEYCHELLES	95 341	147 799	55,02	117 912	179 484	52,22
UGANDA	617 077	662 147	7,30	827 934	800 471	-3,32
CENTRAL AFRICAN REPUBLIC	76 996	3 260	-95,77	74 312	1 890	-97,46
NIGER	18 960	257 543	1 258,35	17 478	308 875	1 667,22
DJIBOUTI	25 626 098	25 498 423	-0,50	26 705 807	25 439 821	-4,74
SAO TOME AND PRINCIPE	36 940	18 695	-49,39	46 554	25 054	-46,18
SOUTH AFRICA	53 284 095	38 586 628	-27,58	54 924 662	37 360 606	-31,98
ZIMBABWE	297 125	255 219	-14,10	405 960	384 736	-5,23
ZAMBIA	17 250	65 554	280,02	36 910	54 464	47,56
MALAWI	219 701	680 404	209,70	243 502	609 600	150,35
COMOROS	24 629	35 885	45,70	23 042	39 624	71,96
MAURITIUS	15 579 190	15 188 705	-2,51	13 511 253	12 933 500	-4,28
RWANDA	170 363	2 798	-98,36	208 294	42 889	-79,41
VIRGIN ISLANDS (BRITISH)	918	353	-61,55	4 584	13 958	204,49
AUSTRALIA	141 722 743	125 813 646	-11,23	161 872 630	146 499 413	-9,50
NEW ZEALAND	36 182 596	28 924 169	-20,06	33 969 196	31 048 433	-8,60
MICRONESIA, FED. STATES OF	20 672	58 575	183,35	18 933	52 078	175,06
GUAM	382 582	313 369	-18,09	508 854	432 205	-15,06
PALAU	39 371	38 970	-1,02	43 879	50 712	15,57
NEW CALEDONIA	2 649 872	3 029 463	14,32	3 242 578	3 570 411	10,11
NORTHERN MARIANA ISLANDS	96 592	122	-99,87	92 411	630	-99,32
SAINT VINCENT AND THE GRENADINES	293	17 855	5 993,86	400	21 606	5 301,50
VANUATU	249 105	237 441	-4,68	308 343	309 427	0,35
WALLIS AND FUTUNA ISLANDS	948	545	-42,51	2 793	1 630	-41,64
AMERICAN SAMOA	18 370	42 461	131,14	16 132	64 369	299,01
COOK ISLANDS	29 331	26 812	-8,59	54 484	59 528	9,26
FIJI	3 321 002	2 782 012	-16,23	3 256 144	2 782 192	-14,56
KIRIBATI	27 664	4 127	-85,08	39 223	15 004	-61,75
MARSHALL ISLANDS	18 983	18 983	0,00	15 604	15 604	0,00
SAMOA	212 861	273 072	28,29	247 129	304 082	23,05
SOLOMON ISLANDS	103 629	67 318	-35,04	266 378	207 559	-22,08
TONGA	64 990	0	-100,00	67 481	0	-100,00
TUVALU	0	960	-	0	1 450	-
TOKELAU	25 293	0	-100,00	17 000	0	-100,00
EAST TIMOR	2 183 907	2 206 320	1,03	2 512 169	2 839 481	13,03
UNITED STATES	248 961 839	270 069 459	8,48	263 001 781	277 899 883	5,66
CANADA	49 085 352	31 441 856	-35,94	46 024 209	28 638 806	-37,77
MEXICO	7 075 084	14 422 585	103,85	8 174 750	12 154 079	48,68
GUATEMALA	6 102 934	8 425 509	38,06	6 057 030	6 891 568	13,78
HONDURAS	514 005	1 022 710	98,97	525 493	850 235	61,80
NICARAGUA	2 234 150	3 006 889	34,59	1 938 561	2 403 963	24,01
PANAMA	1 998 030	2 637 186	31,99	1 927 493	2 357 884	22,33
CUBA	13 142 498	11 810 626	-10,13	12 422 494	10 969 572	-11,70
SURINAME	534 968	486 374	-9,08	640 825	520 355	-18,80
CHILE	3 151 826	3 390 375	7,57	4 177 933	4 274 512	2,31
VENEZUELA	5 923 038	4 879 042	-17,63	5 639 477	4 314 742	-23,49
ARGENTINA	4 590 299	7 499 496	63,38	5 046 543	6 539 512	29,58
BRAZIL	49 064 707	32 104 881	-34,57	46 112 615	27 469 036	-40,43
COLOMBIA	3 245 264	6 613 472	103,79	4 457 224	7 045 206	58,06
BOLIVIA	103 240	219 663	112,77	182 401	145 417	-20,28
URUGUAY	1 296 995	1 322 227	1,95	1 274 039	1 222 380	-4,05
PARAGUAY	1 289 330	996 995	-22,67	1 207 415	939 442	-22,19
ECUADOR	7 893 118	11 156 673	41,35	9 301 177	10 822 487	16,36
PERU	12 205 254	19 103 674	56,52	12 732 931	17 101 387	34,31
GUYANA	84 189	69 660	-17,26	80 901	48 428	-40,14
TRINIDAD AND TOBAGO	1 445 031	2 697 481	86,67	1 586 565	2 647 955	66,90
BAHAMAS	1 172	1 355	15,61	5 104	8 786	72,14
JAMAICA	1 430 892	951 379	-33,51	1 605 022	1 182 520	-26,32
PUERTO RICO	4 598 351	7 985 494	73,66	3 941 912	6 110 333	55,01
BELIZE	54 565	19 394	-64,46	46 877	14 852	-68,32
DOMINICAN REPUBLIC	2 687 769	3 776 636	40,51	2 676 809	3 423 299	27,89
EL SALVADOR	4 218 078	6 355 660	50,68	3 701 033	5 115 440	38,22
COSTA RICA	7 140 837	6 529 288	-8,56	6 151 509	5 261 104	-14,47
HAITI	243 012	1 701 082	600,00	340 917	1 626 318	377,04

TABEL 5. PERKEMBANGAN EKSPOR INDONESIA MENURUT KOMODITI DAN NEGARA TUJUAN

JENIS BARANG	BERAT BERSIH (KG)		PERUB	NILAI FOB (US \$)		PERUB
	JAN-DES 2011	JAN-DES 2012	%	JAN-DES 2011	JAN-DES 2012	%
	(1)	(2)	(3)	(4)	(5)	(6)
BARBADOS	72 863	86 731	19,03	77 651	90 851	17,00
ANTIGUA AND BARBUDA	25	27	8,00	1 002	470	-53,09
ANGUILLA	7	100	1 328,57	29	41	41,38
ARUBA	254 212	111 645	-56,08	215 875	85 158	-60,55
BERMUDA	31	263	748,39	264	1 274	382,58
CAPE VERDE	0	8	-	0	15	-
DOMINICA	219 663	0	-100,00	153 763	0	-100,00
FRENCH GUIANA	57 158	113 911	99,29	40 624	75 203	85,12
FRENCH POLYNESIA	1 599 085	1 813 824	13,43	1 764 941	2 074 324	17,53
GRENADA	0	93	-	0	1 246	-
MARTINIQUE	551 966	660 715	19,70	467 268	569 520	21,88
NETHERLANDS ANTILLES	207 879	128 429	-38,22	238 504	134 042	-43,80
SAINT LUCIA	28 854	900	-96,88	41 124	6 551	-84,07
TURKS AND CAICOS ISLANDS	3	30	900,00	66	102	54,55
GUADELOUPE	838 064	846 294	0,98	722 845	673 540	-6,82
SAINT KITTS AND NEVIS	2	1	-50,00	60	29	-51,67
UNITED KINGDOM	38 231 402	29 273 371	-23,43	46 130 846	34 278 541	-25,69
NETHERLANDS	5 560 960	3 843 908	-30,88	11 273 219	9 109 241	-19,20
FRANCE	9 714 558	6 982 080	-28,13	13 413 631	10 537 185	-21,44
GERMANY, FED. REP. OF	8 995 734	12 063 753	34,11	15 289 342	18 358 178	20,07
AUSTRIA	4 475	22 559	404,11	45 718	48 417	5,90
BELGIUM	29 402 056	29 417 410	0,05	29 295 756	26 182 574	-10,63
SWITZERLAND	45 139	39 279	-12,98	167 944	236 124	40,60
LUXEMBOURG	1	3	200,00	1	3	200,00
DENMARK	1 144 992	1 090 038	-4,80	2 895 135	2 863 269	-1,10
NORWAY	393 897	387 392	-1,65	1 368 452	1 088 623	-20,45
SWEDEN	1 189 747	624 548	-47,51	3 222 513	1 786 502	-44,56
FINLAND	344 508	190 733	-44,64	658 712	365 144	-44,57
IRELAND	2 790 258	2 628 775	-5,79	3 897 109	3 473 380	-10,87
ITALY	43 949 996	19 976 114	-54,55	45 290 386	20 600 220	-54,52
SPAIN	22 838 724	16 133 576	-29,36	27 116 269	18 884 039	-30,36
PORTUGAL	1 355 437	1 648 598	21,63	1 610 790	1 439 281	-10,65
ICELAND	758	0	-100,00	5 586	0	-100,00
GREECE	37 372 648	10 990 575	-70,59	15 634 123	9 888 667	-36,75
VATICAN CITY STATE	17	0	-100,00	1	0	-100,00
LIECHTENSTEIN	0	19 880	-	0	77 639	-
THE DEMOCRATIC REPUBLIC OF THE C	4 560 701	3 292 893	-27,80	5 259 191	4 094 210	-22,15
HUNGARY	21 641	26 446	22,20	32 064	16 276	-49,24
POLAND	2 391 666	805 860	-66,31	2 845 656	1 168 226	-58,95
ROMANIA	3 129 702	2 254 075	-27,98	3 026 199	1 999 292	-33,93
BULGARIA	2 875 347	3 141 259	9,25	2 707 237	2 719 453	0,45
YUGOSLAVIA	777 880	0	-100,00	673 052	0	-100,00
ALBANIA	2 324 400	3 185 435	37,04	2 395 077	2 513 410	4,94
ARMENIA	20	0	-100,00	85	0	-100,00
AZERBAIJAN	0	59 311	-	0	65 975	-
KAZAKHSTAN	175 719	122 943	-30,03	231 443	157 829	-31,81
UKRAINE	8 801 430	8 807 025	0,06	10 237 420	8 491 224	-17,06
UZBEKISTAN	113 963	56 536	-50,39	164 405	53 434	-67,50
LITHUANIA	4 221 910	988 880	-76,58	4 822 530	1 201 611	-75,08
LATVIA	763 799	728 395	-4,64	917 231	778 547	-15,12
ESTONIA	109 687	175 218	59,74	190 633	222 668	16,80
GEORGIA	6 005 103	5 174 934	-13,82	7 320 910	4 512 595	-38,36
CROATIA	1 897 887	1 259 662	-33,63	1 878 137	1 250 870	-33,40
BOSNIA AND HERZEGOVINA	18	0	-100,00	1	0	-100,00
MALTA	1 557 393	1 686 446	8,29	1 556 454	1 449 588	-6,87
SLOVAKIA	39 244	2 753	-92,98	86 085	13 333	-84,51
SLOVENIA	2 760 646	2 618 248	-5,16	2 627 185	2 131 197	-18,88
CZECH REPUBLIC	22 744	2 279	-89,98	118 501	19 632	-83,43
REP. OF MACEDONIA	0	1 240	-	0	3 672	-
RUSSIA FEDERATION	11 416 417	11 215 827	-1,76	14 780 379	12 014 174	-18,72
SERBIA	85 821	245	-99,71	68 657	1 020	-98,51
MONTENEGRO	0	241 398	-	0	203 553	-
-GLISEROL DAN LARUTAN ALKALI	95 890 526	164 277 269	71,32	22 959 417	47 161 354	105,41
JAPAN	4 876 748	5 058 460	3,73	1 337 754	1 497 620	11,95
HONG KONG	0	200 000	-	0	58 000	-
KOREA, REPUBLIC OF	0	310 000	-	0	74 400	-
TAIWAN	0	19 200	-	0	238	-
CHINA	79 825 101	125 095 132	56,71	18 075 203	36 573 443	102,34
THAILAND	0	500 000	-	0	153 250	-
SINGAPORE	1	0	-100,00	1	0	-100,00
PHILIPPINES	952 855	3 734 220	291,90	449 881	1 293 711	187,57
MALAYSIA	7 061 875	24 230 635	243,12	1 306 540	6 234 456	377,17
VIET NAM	100 000	0	-100,00	38 000	0	-100,00
INDIA	324 550	676 820	108,54	88 435	199 418	125,50
PAKISTAN	0	1 813 000	-	0	199	-
SOUTH AFRICA	0	209 900	-	0	62 970	-

TABEL 5. PERKEMBANGAN EKSPOR INDONESIA MENURUT KOMODITI DAN NEGARA TUJUAN

JENIS BARANG	BERAT BERSIH (KG)		PERUB	NILAI FOB (US \$)		PERUB
	JAN-DES 2011	JAN-DES 2012	%	JAN-DES 2011	JAN-DES 2012	%
	(1)	(2)	(3)	(4)	(5)	(6)
CANADA	402 740	310 000	-23,03	325 681	241 236	-25,93
NETHERLANDS	2 346 656	2 019 720	-13,93	1 337 922	745 066	-44,31
GERMANY, FED. REP. OF	0	60 182	-	0	15 647	-
GREECE	0	40 000	-	0	11 700	-
-MARGARIN DAN LEMAK LAINNYA	787 010 710	761 214 411	-3,28	927 878 940	806 388 331	-13,09
JAPAN	2 785 739	644 615	-76,86	3 500 500	747 339	-78,65
HONG KONG	2 038 661	1 498 752	-26,48	2 266 180	1 716 375	-24,26
KOREA, REPUBLIC OF	4 769 693	6 733 334	41,17	6 070 251	7 724 173	27,25
TAIWAN	2 462 241	2 990 300	21,45	2 934 096	3 195 450	8,91
CHINA	303 198 298	322 681 478	6,43	347 443 503	328 472 994	-5,46
PAPUA NEW GUINEA	1 183 073	1 448 940	22,47	1 350 744	1 577 169	16,76
THAILAND	7 722 369	9 108 647	17,95	11 503 788	10 685 586	-7,11
SINGAPORE	10 442 877	1 788 221	-82,88	11 171 268	2 006 867	-82,04
PHILIPPINES	11 897 962	12 161 301	2,21	14 923 630	13 639 785	-8,60
MALAYSIA	12 559 712	31 545 807	151,17	16 242 768	33 427 040	105,80
MYANMAR	408 094	858 580	110,39	756 639	1 340 640	77,18
CAMBODIA	20 000	89 460	347,30	23 800	75 503	217,24
BRUNEI DARUSSALAM	0	21 080	-	0	16 864	-
NEPAL	124 302	40 470	-67,44	145 802	36 637	-74,87
VIET NAM	23 379 579	18 981 445	-18,81	28 138 876	20 342 916	-27,71
MALDIVES	22 177	91 223	311,34	29 958	99 292	231,44
INDIA	1 538 908	3 090 490	100,82	1 791 308	3 179 639	77,50
PAKISTAN	7 287 275	3 940 013	-45,93	7 348 887	4 392 696	-40,23
BANGLADESH	66 150	130 290	96,96	65 861	126 922	92,71
SRI LANKA	10 511 389	9 038 860	-14,01	10 887 891	8 988 467	-17,45
AFGHANISTAN	2 392 774	0	-100,00	2 764 810	0	-100,00
IRAQ	83 757 975	4 192 064	-95,00	95 174 679	4 684 800	-95,08
IRAN (ISLAMIC REPUBLIC OF)	8 983 221	8 780 912	-2,25	11 348 245	9 966 699	-12,17
SAUDI ARABIA	14 944 505	18 152 086	21,46	16 573 693	18 426 835	11,18
ISRAEL	6 956 341	10 507 134	51,04	9 050 078	11 903 573	31,53
KUWAIT	1 291 803	1 685 486	30,48	1 847 933	1 970 126	6,61
JORDAN	393 325	2 208 596	461,52	453 336	2 577 633	468,59
LEBANON	469 329	1 006 002	114,35	791 654	1 262 266	59,45
YEMEN	243 031	105 000	-56,80	287 064	114 450	-60,13
OMAN	2 514 094	1 534 430	-38,97	2 677 307	1 425 937	-46,74
SYRIA ARAB REPUBLIC	4 841 680	7 902 480	63,22	6 154 048	8 585 290	39,51
TURKEY	11 902 007	17 985 541	51,11	18 337 992	21 691 296	18,29
UNITED ARAB EMIRATES	8 985 346	1 393 176	-84,50	10 491 966	1 592 489	-84,82
QATAR	47 749	89 750	87,96	70 341	100 669	43,12
BAHRAIN	141 895	157 500	11,00	175 579	156 149	-11,07
EGYPT	13 569 358	11 983 582	-11,69	16 845 283	13 928 372	-17,32
MOROCCO	735 000	510 000	-30,61	1 218 345	571 140	-53,12
TUNISIA	22 499	22 500	0,00	33 513	32 130	-4,13
ALGERIA	26 422 366	37 592 302	42,27	31 035 451	38 480 484	23,99
SUDAN	4 907 695	4 949 460	0,85	5 182 576	4 831 271	-6,78
NAMIBIA	0	121 500	-	0	117 653	-
ETHIOPIA	1 085 918	472 080	-56,53	1 212 856	510 048	-57,95
TANZANIA, UNITED REP. OF	784 341	629 050	-19,80	804 467	619 378	-23,01
MADAGASCAR	135 620	96 100	-29,14	168 118	90 726	-46,03
KENYA	219 059	270 540	23,50	221 575	246 060	11,05
MOZAMBIQUE	5 176 587	3 888 528	-24,88	5 805 553	3 827 671	-34,07
TOGO	1 868 298	530 079	-71,63	2 187 353	544 165	-75,12
GHANA	11 287 645	9 923 074	-12,09	11 955 974	9 250 033	-22,63
LIBERIA	500 129	733 324	46,63	555 872	737 051	32,59
GUINEA	96 100	0	-100,00	113 504	0	-100,00
ANGOLA	6 496 741	9 784 381	50,60	6 876 769	10 011 433	45,58
CONGO	1 362 146	2 068 395	51,85	1 446 441	2 120 185	46,58
CAMEROON	1 754 248	1 082 174	-38,31	1 904 116	1 125 987	-40,87
NIGERIA	45 138 564	39 263 175	-13,02	47 099 910	38 413 121	-18,44
SIERRA LEONE	686 564	163 200	-76,23	701 055	163 303	-76,71
COTE D'IVOIRE	167 998	317 750	89,14	187 026	329 177	76,01
SENEGAL	84 000	521 760	521,14	218 131	523 179	139,85
MALI	0	87 500	-	0	82 750	-
BENIN	2 377 233	1 874 928	-21,13	2 295 033	1 760 022	-23,31
GAMBIA	135 077	131 535	-2,62	148 003	133 956	-9,49
NIGER	0	36 600	-	0	32 352	-
DJIBOUTI	3 796 615	1 421 905	-62,55	3 964 791	1 417 295	-64,25
SAO TOME AND PRINCIPE	236 599	327 600	38,46	274 690	342 225	24,59
SOUTH AFRICA	5 935 772	6 560 708	10,53	8 892 383	7 399 695	-16,79
ZIMBABWE	149 172	247 888	66,18	253 403	325 847	28,59
MALAWI	188 890	258 900	37,06	208 071	236 198	13,52
COMOROS	19 728	20 250	2,65	23 368	20 250	-13,34
MAURITIUS	42 000	0	-100,00	49 770	0	-100,00
AUSTRALIA	3 063 004	3 754 523	22,58	4 454 593	4 905 850	10,13
NEW ZEALAND	4 160 441	4 568 140	9,80	5 199 595	5 381 330	3,50
NORTHERN MARIANA ISLANDS	0	4 628	-	0	5 921	-

TABEL 5. PERKEMBANGAN EKSPOR INDONESIA MENURUT KOMODITI DAN NEGARA TUJUAN

JENIS BARANG	BERAT BERSIH (KG)		PERUB	NILAI FOB (US \$)		PERUB
	JAN-DES 2011	JAN-DES 2012	%	JAN-DES 2011	JAN-DES 2012	%
	(1)	(2)	(3)	(4)	(5)	(6)
SAINT VINCENT AND THE GRENADINES	0	21 000	-	0	22 785	-
VANUATU	2 906	21 000	622,64	7 312	21 315	191,51
WALLIS AND FUTUNA ISLANDS	2	0	-100,00	2	0	-100,00
FIJI	126 400	334 750	164,83	148 486	341 159	129,76
KIRIBATI	0	10 416	-	0	16 061	-
MARSHALL ISLANDS	21 000	0	-100,00	22 491	0	-100,00
SAMOA	121 404	91 389	-24,72	149 411	106 781	-28,53
SOLOMON ISLANDS	177 262	244 845	38,13	231 077	295 692	27,96
TONGA	41 450	21 000	-49,34	49 577	21 660	-56,31
TUVALU	1	300	29 900,00	1	1 043	104 200,00
EAST TIMOR	534 146	626 312	17,25	587 678	707 095	20,32
UNITED STATES	9 896 430	10 787 295	9,00	11 827 409	10 997 953	-7,01
CANADA	96 086	412 553	329,36	112 775	419 302	271,80
MEXICO	87 799	192 800	119,59	93 921	232 836	147,91
HONDURAS	0	166 786	-	0	190 334	-
NICARAGUA	0	521 773	-	0	556 799	-
PANAMA	0	125 240	-	0	133 203	-
CHILE	748 148	1 247 376	66,73	907 274	1 410 339	55,45
VENEZUELA	0	126 400	-	0	149 220	-
ARGENTINA	331 996	269 300	-18,88	465 374	329 879	-29,12
BRAZIL	2 244 739	2 631 000	17,21	3 809 127	3 832 560	0,62
COLOMBIA	0	315 000	-	0	424 868	-
URUGUAY	125 703	296 705	136,04	147 650	303 340	105,45
ECUADOR	0	225 000	-	0	279 992	-
PERU	501 600	2 170 820	332,78	613 713	2 453 883	299,84
GUYANA	324 325	522 552	61,12	366 515	567 182	54,75
TRINIDAD AND TOBAGO	1 641 726	1 609 239	-1,98	1 816 125	1 696 626	-6,58
JAMAICA	3 500 862	3 627 858	3,63	3 600 927	3 577 287	-0,66
PUERTO RICO	0	261 277	-	0	272 173	-
BELIZE	21 000	0	-100,00	22 081	0	-100,00
HAITI	997 214	502 407	-49,62	1 025 244	496 005	-51,62
BARBADOS	776 905	781 331	0,57	857 533	845 244	-1,43
CAPE VERDE	0	18 200	-	0	17 745	-
GRENADA	0	13 500	-	0	14 419	-
UNITED KINGDOM	0	37 500	-	0	39 938	-
NETHERLANDS	83 691	20 600	-75,39	90 945	23 935	-73,68
FRANCE	0	300	-	0	8 250	-
GERMANY, FED. REP. OF	1 471 758	64 403	-95,62	2 957 570	71 416	-97,59
BELGIUM	0	125	-	0	55	-
SWITZERLAND	1 890 000	0	-100,00	1 825 110	0	-100,00
DENMARK	19 910 004	24 632 618	23,72	18 039 974	25 068 976	38,96
ITALY	220 906	974 751	341,25	282 965	1 242 460	339,09
SPAIN	115 544	791 720	585,21	134 420	1 156 157	760,11
GREECE	1 163 403	2 377 160	104,33	1 688 402	2 635 829	56,11
THE DEMOCRATIC REPUBLIC OF THE CC	3 761 104	1 458 407	-61,22	3 973 522	1 378 277	-65,31
POLAND	462 828	1 272 000	174,83	531 753	1 280 904	140,88
ROMANIA	2 382 170	3 513 100	47,47	3 224 226	3 919 921	21,58
BULGARIA	5 118 809	14 153 260	176,50	6 679 723	15 193 441	127,46
ALBANIA	132 000	333 160	152,39	202 114	352 774	74,54
KAZAKHSTAN	346 407	499 240	44,12	656 574	547 270	-16,65
KYRGYZSTAN	291 400	792 320	171,90	386 961	838 672	116,73
MOLDOVA, REPUBLIC OF	0	264 000	-	0	310 860	-
TURKMENISTAN	536 706	338 540	-36,92	742 803	404 146	-45,59
UKRAINE	8 261 492	6 746 700	-18,34	13 288 560	9 064 471	-31,79
UZBEKISTAN	5 518 137	2 864 860	-48,08	6 256 816	3 155 946	-49,56
LITHUANIA	107 700	724 660	572,85	122 143	837 669	585,81
LATVIA	403 999	867 500	114,73	652 434	943 509	44,61
ESTONIA	302 400	84 160	-72,17	589 842	131 499	-77,71
GEORGIA	409 900	574 400	40,13	751 595	693 238	-7,76
CROATIA	490 500	2 785 636	467,92	595 119	2 907 604	388,58
SLOVENIA	1 470 997	1 470 520	-0,03	1 745 542	1 572 415	-9,92
REP. OF MACEDONIA	182 700	115 200	-36,95	219 813	133 152	-39,42
RUSSIA FEDERATION	16 768 070	18 460 625	10,09	31 046 248	26 973 943	-13,12
-SABUN MANDI DAN CUCI	620 159 457	748 271 569	20,66	742 425 854	872 267 469	17,49
JAPAN	10 532 444	11 574 453	9,89	15 450 115	15 963 381	3,32
HONG KONG	3 957 386	3 751 421	-5,20	6 391 954	6 347 729	-0,69
KOREA, DEM. PEOPLE'S REP.	928 539	331 820	-64,26	1 215 220	420 097	-65,43
KOREA, REPUBLIC OF	14 814 020	15 395 252	3,92	19 237 866	18 628 078	-3,17
TAIWAN	7 123 705	7 554 561	6,05	10 919 949	11 900 391	8,98
CHINA	26 150 702	37 798 240	44,54	33 840 562	43 374 931	28,17
MONGOLIA	711 394	1 134 256	59,44	865 978	1 449 134	67,34
PAPUA NEW GUINEA	12 610 601	15 345 511	21,69	12 099 650	14 504 853	19,88
THAILAND	18 087 868	22 522 854	24,52	25 783 567	30 071 654	16,63
SINGAPORE	21 462 905	21 618 568	0,73	33 468 154	31 535 268	-5,78
PHILIPPINES	20 145 610	27 562 549	36,82	23 344 197	32 158 771	37,76
MALAYSIA	54 220 259	67 883 451	25,20	72 153 873	82 250 465	13,99

TABEL 5. PERKEMBANGAN EKSPOR INDONESIA MENURUT KOMODITI DAN NEGARA TUJUAN

JENIS BARANG	BERAT BERSIH (KG)		PERUB	NILAI FOB (US \$)		PERUB
	JAN-DES 2011	JAN-DES 2012	%	JAN-DES 2011	JAN-DES 2012	%
	(1)	(2)	(3)	(4)	(5)	(6)
MYANMAR	14 721 279	11 147 769	-24,27	14 633 913	11 919 919	-18,55
CAMBODIA	49 237	99 260	101,60	85 375	159 805	87,18
BRUNEI DARUSSALAM	792 388	1 465 697	84,97	1 515 102	2 344 404	54,74
NEPAL	18 648	12 814	-31,28	30 600	19 696	-35,63
BHUTAN	0	28 620	-	0	36 994	-
VIET NAM	5 848 552	6 807 845	16,40	10 758 558	10 548 494	-1,95
MALDIVES	1 814 173	2 404 016	32,51	2 080 945	3 198 184	53,69
INDIA	7 988 828	8 928 447	11,76	10 006 054	11 354 831	13,48
PAKISTAN	6 153 477	10 004 240	62,58	9 028 904	14 698 669	62,80
BANGLADESH	537 874	843 871	56,89	1 088 945	1 453 226	33,45
SRI LANKA	1 081 907	918 652	-15,09	1 747 818	1 227 968	-29,74
AFGHANISTAN	185 879	1 577 255	748,54	277 885	1 968 104	608,24
IRAQ	3 011 241	3 869 470	28,50	3 879 269	5 133 838	32,34
IRAN (ISLAMIC REPUBLIC OF)	2 335 466	2 222 679	-4,83	2 805 379	3 096 939	10,39
SAUDI ARABIA	2 382 485	2 846 888	19,49	4 254 407	4 832 117	13,58
ISRAEL	433 714	818 053	88,62	579 854	1 143 690	97,24
KUWAIT	434 083	357 343	-17,68	683 656	563 985	-17,50
JORDAN	4 391 988	4 129 416	-5,98	4 471 810	4 455 740	-0,36
LEBANON	483 415	793 325	64,11	669 517	1 210 987	80,87
PALESTINA	11 857	0	-100,00	19 241	0	-100,00
YEMEN	4 159 318	8 304 763	99,67	5 846 782	11 453 442	95,89
OMAN	1 369 339	652 745	-52,33	1 625 886	786 745	-51,61
SYRIA ARAB REPUBLIC	2 610 987	3 348 200	28,24	2 526 244	3 058 344	21,06
TURKEY	10 020 142	10 154 142	1,34	9 183 162	9 423 538	2,62
UNITED ARAB EMIRATES	20 949 230	31 774 525	51,67	28 661 709	40 734 510	42,12
QATAR	13 770	13 378	-2,85	19 460	42 774	119,80
BAHRAIN	35	0	-100,00	475	0	-100,00
CYPRUS	91 217	128 020	40,35	104 960	124 018	18,16
EGYPT	20 224 190	30 021 814	48,45	22 753 680	33 352 690	46,58
LIBYAN ARAB JAMAHIRIYA	2 437 357	6 789 945	178,58	2 669 857	8 294 107	210,66
MOROCCO	128 736	130 101	1,06	130 890	105 013	-19,77
TUNISIA	506 224	294 900	-41,75	505 248	291 979	-42,21
ALGERIA	3 428 172	4 953 870	44,50	4 035 824	5 211 074	29,12
SUDAN	474 842	477 254	0,51	586 309	912 830	55,69
ERITREA	1 982 764	1 811 916	-8,62	2 166 294	2 133 343	-1,52
NAMIBIA	1 030 086	909 333	-11,72	1 367 832	1 136 648	-16,90
ETHIOPIA	2 196 118	2 970 183	35,25	2 656 983	3 519 757	32,47
TANZANIA, UNITED REP. OF	3 086 975	3 336 351	8,08	4 223 521	3 786 086	-10,36
MADAGASCAR	9 969 878	11 144 610	11,78	8 890 734	10 688 209	20,22
SOMALIA	82 096	318 172	287,56	119 768	294 656	146,02
KENYA	3 425 999	4 285 235	25,08	4 271 732	5 254 163	23,00
REUNION	9	71	688,89	47	2 803	5 863,83
MOZAMBIQUE	14 057 814	15 875 487	12,93	11 163 044	14 513 777	30,02
BOTSWANA	125 330	0	-100,00	146 747	0	-100,00
EQUATORIAL GUINEA	783 153	802 054	2,41	998 988	1 050 680	5,17
TOGO	13 172 186	9 564 223	-27,39	13 923 767	10 490 962	-24,65
GHANA	32 183 854	24 834 499	-22,84	33 452 304	26 462 753	-20,89
LIBERIA	3 388 675	2 087 396	-38,40	4 156 307	2 578 184	-37,97
GUINEA	3 731 795	2 945 259	-21,08	2 918 506	2 168 376	-25,70
ANGOLA	37 202 013	50 509 581	35,77	41 398 493	52 123 755	25,91
CONGO	6 002 237	16 209 283	170,05	6 077 462	14 998 979	146,80
CAMEROON	5 991 870	4 405 365	-26,48	5 977 140	5 132 550	-14,13
NIGERIA	24 134 182	32 560 425	34,91	23 729 342	32 361 341	36,38
SIERRA LEONE	2 190 052	3 048 350	39,19	2 948 543	3 842 371	30,31
GABON	1 592 830	1 447 470	-9,13	1 797 899	1 713 772	-4,68
COTE D'IVOIRE	3 188 795	2 983 459	-6,44	4 364 859	3 299 392	-24,41
SENEGAL	2 476 333	3 053 173	23,29	2 572 277	3 235 184	25,77
MAURITANIA	4 357 740	9 708 340	122,78	4 548 455	9 358 905	105,76
MALI	1 370 754	1 391 204	1,49	1 699 270	1 534 466	-9,70
BENIN	28 803 164	20 402 194	-29,17	34 085 183	28 003 173	-17,84
BURKINA FASO	1 238 787	490 426	-60,41	1 193 033	743 531	-37,68
GUINEA BISSAU	299 904	95 316	-68,22	279 906	105 467	-62,32
GAMBIA	2 674 873	2 342 741	-12,42	2 488 485	1 828 426	-26,52
SEYCHELLES	153 454	68 315	-55,48	236 048	101 104	-57,17
UGANDA	8 385	96 706	1 053,32	14 461	114 347	690,73
CENTRAL AFRICAN REPUBLIC	22 050	197 827	797,17	26 460	242 542	816,64
NIGER	194 408	143 567	-26,15	177 946	168 696	-5,20
CHAD	21 848	132 414	506,07	17 769	124 558	600,98
DJIBOUTI	23 939 479	17 831 690	-25,51	22 352 498	16 872 648	-24,52
SAO TOME AND PRINCIPE	147 752	134 088	-9,25	164 738	195 316	18,56
SOUTH AFRICA	6 052 627	7 384 357	22,00	7 023 988	7 443 689	5,98
ZIMBABWE	142 652	642 852	350,64	162 478	648 941	299,40
ZAMBIA	10 831	40 000	269,31	29 372	38 336	30,52
MALAWI	4 189 250	13 317 500	217,90	3 306 582	9 780 700	195,79
COMOROS	305 715	227 872	-25,46	375 893	267 738	-28,77
BURUNDI	39 454	24 192	-38,68	58 951	39 312	-33,31
MAURITIUS	3 153 720	3 844 186	21,89	3 186 687	3 889 182	22,04

TABEL 5. PERKEMBANGAN EKSPOR INDONESIA MENURUT KOMODITI DAN NEGARA TUJUAN

JENIS BARANG	BERAT BERSIH (KG)		PERUB	NILAI FOB (US \$)		PERUB
	JAN-DES 2011	JAN-DES 2012	%	JAN-DES 2011	JAN-DES 2012	%
	(1)	(2)	(3)	(4)	(5)	(6)
RWANDA	237 147	218 041	-8,06	360 803	338 205	-6,26
VIRGIN ISLANDS (BRITISH)	359	0	-100,00	642	0	-100,00
AUSTRALIA	6 172 702	15 773 507	155,54	11 183 141	24 838 301	122,10
NEW ZEALAND	889 887	1 039 538	16,82	853 046	1 216 639	42,62
MICRONESIA, FED. STATES OF	309 564	195 832	-36,74	371 778	252 504	-32,08
GUAM	2 716	1 070	-60,60	12 007	6 291	-47,61
PALAU	3 489	627	-82,03	27 111	17 874	-34,07
NAURU	0	7 165	-	0	26 365	-
NEW CALEDONIA	8 821	2 466	-72,04	752 637	1 408	-99,81
NORTHERN MARIANA ISLANDS	9 769	12 650	29,49	24 725	31 659	28,04
SAINT VINCENT AND THE GRENADINES	0	10 176	-	0	12 880	-
VANUATU	397 867	508 917	27,91	559 970	547 806	-2,17
WALLIS AND FUTUNA ISLANDS	2 943	2 913	-1,02	9 336	7 781	-16,66
AMERICAN SAMOA	25 542	48 406	89,52	44 443	66 115	48,76
COOK ISLANDS	17 773	8 786	-50,57	23 330	22 108	-5,24
FIJI	3 475 556	4 767 713	37,18	3 536 827	4 798 114	35,66
KIRIBATI	314 623	439 100	39,56	413 671	589 119	42,41
MARSHALL ISLANDS	47 590	179 248	276,65	55 251	193 783	250,73
SAMOA	729 473	1 199 566	64,44	988 432	1 602 124	62,09
SOLOMON ISLANDS	599 339	838 515	39,91	845 043	1 211 929	43,42
TONGA	222 174	140 351	-36,83	252 920	194 207	-23,21
TUVALU	14 342	29 352	104,66	20 492	42 599	107,88
TOKELAU	21	0	-100,00	83	0	-100,00
EAST TIMOR	3 215 595	3 673 590	14,24	4 001 088	4 622 839	15,54
UNITED STATES	1 538 637	2 228 897	44,86	2 470 670	3 420 900	38,46
CANADA	2 811 802	2 065 833	-26,53	2 896 214	2 287 858	-21,01
MEXICO	156 818	264 000	68,35	547 015	749 841	37,08
GUATEMALA	260 875	334 388	28,18	461 834	421 503	-8,73
HONDURAS	37 760	0	-100,00	72 788	0	-100,00
NICARAGUA	18 880	0	-100,00	30 989	0	-100,00
PANAMA	1 241 709	1 012 401	-18,47	1 775 296	1 432 637	-19,30
CUBA	1 426 690	1 103 256	-22,67	2 332 865	1 464 171	-37,24
SURINAME	116 501	196 703	68,84	224 935	286 875	27,54
CHILE	3 143 632	2 238 392	-28,80	3 876 022	3 066 451	-20,89
VENEZUELA	0	37 760	-	0	59 388	-
ARGENTINA	34 145	117 095	242,93	59 202	194 399	228,37
BRAZIL	28	130 001	464 189,29	117	309 055	264 049,57
COLOMBIA	2 595 063	7 219 388	178,20	3 036 906	6 978 741	129,80
BOLIVIA	109 789	147 669	34,50	138 506	221 929	60,23
URUGUAY	72 000	144 000	100,00	248 197	365 946	47,44
ECUADOR	18 880	76 480	305,08	29 467	117 454	298,60
PERU	222 486	271 787	22,16	358 409	437 234	21,99
GUYANA	222 059	248 143	11,75	331 359	377 678	13,98
TRINIDAD AND TOBAGO	424 157	1 356 229	219,75	483 873	1 465 196	202,81
BAHAMAS	43 002	44 233	2,86	90 416	79 997	-11,52
JAMAICA	2 010 711	2 363 010	17,52	1 841 519	2 163 101	17,46
PUERTO RICO	35 680	18 880	-47,09	71 929	29 874	-58,47
BELIZE	13 708	5 159	-62,37	58 332	17 777	-69,52
DOMINICAN REPUBLIC	250 342	529 150	111,37	451 143	791 322	75,40
EL SALVADOR	202 723	267 820	32,11	320 110	423 556	32,32
COSTA RICA	55 007	38 737	-29,58	85 920	48 983	-42,99
HAITI	6 980 156	8 179 578	17,18	8 401 556	10 859 283	29,25
BARBADOS	157 801	110 107	-30,22	212 151	131 508	-38,01
ANTIGUA AND BARBUDA	0	4	-	0	75	-
ARUBA	0	13 219	-	0	20 831	-
BERMUDA	49	224	357,14	397	876	120,65
CAPE VERDE	172 616	221 474	28,30	212 251	289 088	36,20
FRENCH POLYNESIA	94 112	96 875	2,94	85 706	85 740	0,04
GRENADA	0	13 468	-	0	20 486	-
MARTINIQUE	7	1	-85,71	111	2	-98,20
NETHERLANDS ANTILLES	40 000	182 735	356,84	41 040	245 492	498,18
SAINT LUCIA	13 637	13 942	2,24	30 291	29 714	-1,90
TURKS AND CAICOS ISLANDS	1	0	-100,00	31	0	-100,00
GADELOUPE	219	73	-66,67	1 533	586	-61,77
SAINT KITTS AND NEVIS	72	416	477,78	1 512	5 240	246,56
UNITED KINGDOM	293 154	947 508	223,21	609 305	1 539 553	152,67
NETHERLANDS	478 201	509 682	6,58	943 982	1 021 382	8,20
FRANCE	1 528 254	2 932 400	91,88	1 827 580	3 183 748	74,21
GERMANY, FED. REP. OF	300 586	154 752	-48,52	462 463	175 631	-62,02
AUSTRIA	178 003	143 710	-19,27	385 193	228 686	-40,63
BELGIUM	568 189	2 132 140	275,25	673 505	2 371 457	252,11
SWITZERLAND	51 004	29 316	-42,52	135 139	77 065	-42,97
DENMARK	3 294	0	-100,00	16 129	0	-100,00
NORWAY	237	176	-25,74	4 490	4 814	7,22
SWEDEN	364 901	578 489	58,53	324 182	582 148	79,57
FINLAND	57	10	-82,46	86	47	-45,35
ITALY	1 758 958	1 206 693	-31,40	1 972 150	1 177 703	-40,28

TABEL 5. PERKEMBANGAN EKSPOR INDONESIA MENURUT KOMODITI DAN NEGARA TUJUAN

JENIS BARANG	BERAT BERSIH (KG)		PERUB	NILAI FOB (US \$)		PERUB
	JAN-DES 2011	JAN-DES 2012	%	JAN-DES 2011	JAN-DES 2012	%
	(1)	(2)	(3)	(4)	(5)	(6)
SPAIN	1 231 165	1 598 360	29,83	2 078 625	2 727 082	31,20
PORTUGAL	830 663	852 001	2,57	988 222	847 436	-14,25
GREECE	157 504	80 089	-49,15	178 636	101 097	-43,41
ANDORRA	96 000	48 384	-49,60	149 400	77 700	-47,99
THE DEMOCRATIC REPUBLIC OF THE C	4 500 586	3 724 990	-17,23	5 469 379	4 318 423	-21,04
HUNGARY	47 315	20 660	-56,34	72 102	26 822	-62,80
POLAND	2 672 000	5 284 215	97,76	2 614 489	4 655 695	78,07
ROMANIA	148 244	134 310	-9,40	181 208	125 491	-30,75
BULGARIA	381 858	967 453	153,35	446 110	1 041 677	133,50
YUGOSLAVIA	40	0	-100,00	141	0	-100,00
ALBANIA	216 000	200 000	-7,41	198 470	192 390	-3,06
ARMENIA	0	14 310	-	0	16 828	-
KYRGYZSTAN	33 997	38 880	14,36	45 530	55 560	22,03
TAJKISTAN	915 888	221 593	-75,81	935 653	211 760	-77,37
TURKMENISTAN	0	59 159	-	0	88 006	-
UKRAINE	0	120 000	-	0	110 400	-
UZBEKISTAN	528 000	120 239	-77,23	490 298	119 523	-75,62
LITHUANIA	20 638	40 000	93,82	30 938	39 240	26,83
LATVIA	40 000	0	-100,00	33 900	0	-100,00
GEORGIA	207 945	212 149	2,02	213 413	258 284	21,03
CROATIA	948 000	562 120	-40,70	1 048 060	516 924	-50,68
MALTA	14 556	44	-99,70	25 100	225	-99,10
SLOVAKIA	471	40	-91,51	3 542	501	-85,86
SLOVENIA	22 073	130 000	488,95	14 665	99 140	576,03
CZECH REPUBLIC	11 875	36 587	208,10	19 038	60 268	216,57
RUSSIA FEDERATION	1 433 381	2 372 119	65,49	1 427 748	2 621 102	83,58
-BAHAN CELUP ORGANIK SINTETIK	26 193 456	30 001 879	14,54	134 189 715	140 691 046	4,84
JAPAN	2 323 998	2 099 235	-9,67	15 779 127	13 415 089	-14,98
HONG KONG	737 158	620 881	-15,77	3 602 524	3 063 651	-14,96
KOREA, REPUBLIC OF	544 546	310 903	-42,91	2 781 772	2 071 313	-25,54
TAIWAN	910 979	756 465	-16,96	4 933 508	5 442 165	10,31
CHINA	5 483 404	5 510 255	0,49	15 666 527	13 233 754	-15,53
PAPUA NEW GUINEA	200	0	-100,00	1 334	0	-100,00
THAILAND	526 780	1 201 549	128,09	3 149 761	5 058 322	60,59
SINGAPORE	3 011 809	5 250 095	74,32	22 323 255	21 615 890	-3,17
PHILIPPINES	118 387	120 885	2,11	432 770	668 890	54,56
MALAYSIA	415 031	467 366	12,61	1 648 764	1 704 495	3,38
CAMBODIA	3 800	1 425	-62,50	10 450	21 463	105,39
BRUNEI DARUSSALAM	0	10	-	0	100	-
VIET NAM	220 081	317 720	44,37	1 096 208	1 660 310	51,46
INDIA	1 268 166	626 868	-50,57	6 302 841	2 522 360	-59,98
PAKISTAN	720 300	813 223	12,90	2 485 018	2 826 452	13,74
BANGLADESH	1 161 724	1 343 776	15,67	4 286 516	4 880 113	13,85
SRI LANKA	63 700	46 384	-27,18	354 702	366 549	3,34
IRAN (ISLAMIC REPUBLIC OF)	18 534	0	-100,00	70 445	0	-100,00
SAUDI ARABIA	25 671	780	-96,96	65 644	10 413	-84,14
ISRAEL	0	5 175	-	0	24 046	-
KUWAIT	180	0	-100,00	1 565	0	-100,00
JORDAN	27 642	14 800	-46,46	136 822	122 323	-10,60
SYRIA ARAB REPUBLIC	0	15 200	-	0	33 658	-
TURKEY	1 652 867	2 387 817	44,47	8 855 454	13 159 777	48,61
UNITED ARAB EMIRATES	0	120	-	0	1 999	-
CYPRUS	498	0	-100,00	4 300	0	-100,00
EGYPT	51 445	95 820	86,26	234 905	404 851	72,35
TANZANIA, UNITED REP. OF	68 957	78 500	13,84	209 811	257 515	22,74
KENYA	0	1 471	-	0	13 326	-
TOGO	260	0	-100,00	4 417	0	-100,00
NIGERIA	709 099	55 450	-92,18	981 928	1 032 225	5,12
COTE D'IVOIRE	18 998	0	-100,00	101 000	0	-100,00
SOUTH AFRICA	477 495	812 840	70,23	941 576	1 060 811	12,66
MAURITIUS	839	8 457	907,99	4 283	54 168	1 164,72
AUSTRALIA	129 583	169 143	30,53	393 183	524 850	33,49
NEW ZEALAND	8 770	19 223	119,19	92 117	107 722	16,94
FIJI	500	720	44,00	5 150	16 416	218,76
EAST TIMOR	1 412	87 672	6 109,07	1 030	98 691	9 481,65
UNITED STATES	1 769 939	2 396 323	35,39	12 055 250	14 580 730	20,95
CANADA	138 167	22 178	-83,95	444 551	46 719	-89,49
MEXICO	457 316	741 150	62,07	3 354 329	4 962 339	47,94
HONDURAS	11 990	17 025	41,99	91 277	151 137	65,58
NICARAGUA	2 925	0	-100,00	15 637	0	-100,00
PANAMA	91 367	133 400	46,00	1 336 822	1 252 799	-6,29
CHILE	39 950	920	-97,70	51 268	8 305	-83,80
ARGENTINA	0	69 875	-	0	377 022	-
BRAZIL	526 800	862 825	63,79	4 221 410	6 409 221	51,83
COLOMBIA	15 725	7 620	-51,54	151 214	54 121	-64,21
PERU	21 844	30 475	39,51	145 657	164 763	13,12

TABEL 5. PERKEMBANGAN EKSPOR INDONESIA MENURUT KOMODITI DAN NEGARA TUJUAN

JENIS BARANG	BERAT BERSIH (KG)		PERUB %	NILAI FOB (US \$)		PERUB %
	JAN-DES 2011	JAN-DES 2012		JAN-DES 2011	JAN-DES 2012	
	(1)	(2)	(3)	(4)	(5)	(6)
DOMINICAN REPUBLIC	0	4 050	-	0	26 453	-
EL SALVADOR	300	20 200	6 633,33	3 072	183 505	5 873,47
UNITED KINGDOM	88 629	10 845	-87,76	287 797	95 072	-66,97
NETHERLANDS	233 800	124 134	-46,91	750 297	224 549	-70,07
GERMANY, FED. REP. OF	1 402 355	1 084 542	-22,66	11 580 089	8 141 180	-29,70
AUSTRIA	36	0	-100,00	5	0	-100,00
BELGIUM	232 242	712 350	206,73	1 202 005	5 716 155	375,55
SWITZERLAND	112 264	230 480	105,30	755 420	1 582 045	109,43
NORWAY	206 400	42 000	-79,65	210 996	45 780	-78,30
SWEDEN	600	0	-100,00	200	0	-100,00
ITALY	96 496	67 541	-30,01	311 666	237 817	-23,69
SPAIN	37 300	167 855	350,01	244 768	923 260	277,20
PORTUGAL	1 000	1 124	12,40	4 078	2 977	-27,00
POLAND	3 198	0	-100,00	13 200	0	-100,00
AZERBAIJAN	0	14 648	-	0	30 476	-
CZECH REPUBLIC	0	91	-	0	914	-
-PREPARAT PEMBASMI KUMAN, DLL	83 642 372	71 302 673	-14,75	247 434 474	249 577 486	0,87
JAPAN	4 250 807	4 242 516	-0,20	7 944 992	9 584 072	20,63
HONG KONG	34 211	25 217	-26,29	48 705	68 682	41,02
KOREA, REPUBLIC OF	974 908	524 967	-46,15	2 302 609	1 645 731	-28,53
TAIWAN	1 666 270	1 405 651	-15,64	3 874 690	3 880 115	0,14
CHINA	3 519 860	3 640 542	3,43	59 371 770	55 005 364	-7,35
PAPUA NEW GUINEA	84 085	50 086	-40,43	93 487	65 100	-30,36
THAILAND	19 347 107	10 250 850	-47,02	50 600 673	54 038 057	6,79
SINGAPORE	3 178 188	3 200 309	0,70	8 355 849	8 687 259	3,97
PHILIPPINES	12 740 995	12 795 874	0,43	28 404 135	29 735 672	4,69
MALAYSIA	5 589 871	5 334 052	-4,58	19 840 986	28 458 359	43,43
MYANMAR	325 974	468 501	43,72	392 818	629 298	60,20
CAMBODIA	40 100	0	-100,00	50 503	0	-100,00
BRUNEI DARUSSALAM	11 738	12 229	4,18	37 006	44 702	20,80
LAO PEOPLE'S DEM. REP.	354	0	-100,00	35 400	0	-100,00
NEPAL	3 175	0	-100,00	30 609	0	-100,00
VIET NAM	1 650 902	1 419 239	-14,03	15 092 438	14 322 383	-5,10
MALDIVES	47 304	78 151	65,21	119 809	267 910	123,61
INDIA	23 185	19 918	-14,09	3 179 379	1 417 200	-55,43
PAKISTAN	7 095 341	8 910 999	25,59	4 508 475	7 352 350	63,08
BANGLADESH	2 901 975	1 853 163	-36,14	4 508 455	3 596 609	-20,23
SRI LANKA	2 252 598	1 233 637	-45,23	6 208 052	3 471 961	-44,07
SAUDI ARABIA	3 733	36 813	886,15	41 105	287 701	599,92
ISRAEL	13 440	0	-100,00	52 480	0	-100,00
JORDAN	2 000	5 676	183,80	25 611	71 843	180,52
LEBANON	212 390	116 806	-45,00	262 627	134 566	-48,76
YEMEN	18 277	6 467	-64,62	72 860	25 549	-64,93
TURKEY	0	816	-	0	41 561	-
UNITED ARAB EMIRATES	41 017	23 064	-43,77	73 303	31 458	-57,08
CYPRUS	11 352	86 625	663,08	22 738	179 229	688,24
LIBYAN ARAB JAMAHIRIYA	10 751	37 103	245,11	15 669	129 381	725,71
SUDAN	52 776	34 975	-33,73	302 725	183 969	-39,23
TANZANIA, UNITED REP. OF	433 115	577 307	33,29	1 643 818	1 697 622	3,27
MADAGASCAR	434 359	106 718	-75,43	441 850	94 448	-78,62
KENYA	192 926	39 080	-79,74	640 986	50 113	-92,18
REUNION	165 170	0	-100,00	185 127	0	-100,00
MOZAMBIQUE	20 160	20 160	0,00	15 840	20 880	31,82
EQUATORIAL GUINEA	3 631	4 260	17,32	20 292	15 677	-22,74
TOGO	0	1 810	-	0	15 044	-
GHANA	65 247	38 016	-41,74	85 124	52 378	-38,47
LIBERIA	0	17 392	-	0	39 556	-
GUINEA	173	0	-100,00	480	0	-100,00
CONGO	9 510	0	-100,00	12 048	0	-100,00
CAMEROON	20 160	0	-100,00	15 840	0	-100,00
NIGERIA	20 309	41 808	105,86	75 492	152 712	102,29
SIERRA LEONE	370	910	145,95	873	2 510	187,51
GABON	1 732	0	-100,00	5 575	0	-100,00
COTE D'IVOIRE	43 920	42 606	-2,99	63 305	55 952	-11,62
SENEGAL	21 003	1 800	-91,43	74 760	6 624	-91,14
MALI	9 134	0	-100,00	47 160	0	-100,00
BENIN	19 702	13 171	-33,15	89 512	49 891	-44,26
GAMBIA	10 320	7 290	-29,36	24 695	43 435	75,89
SEYCHELLES	309	0	-100,00	1 492	0	-100,00
NIGER	706	0	-100,00	3 884	0	-100,00
SOUTH AFRICA	1 054 003	567 868	-46,12	1 225 279	793 894	-35,21
ZIMBABWE	17 993	83 291	362,91	36 802	171 455	365,89
MALAWI	20 160	20 160	0,00	17 136	17 136	0,00
COMOROS	5 348	4 740	-11,37	6 067	5 609	-7,55
MAURITIUS	305 294	264 217	-13,45	611 556	611 918	0,06
AUSTRALIA	433 629	472 630	8,99	4 316 927	3 745 380	-13,24

TABEL 5. PERKEMBANGAN EKSPOR INDONESIA MENURUT KOMODITI DAN NEGARA TUJUAN

JENIS BARANG	BERAT BERSIH (KG)		PERUB	NILAI FOB (US \$)		PERUB
	JAN-DES 2011	JAN-DES 2012	%	JAN-DES 2011	JAN-DES 2012	%
	(1)	(2)	(3)	(4)	(5)	(6)
NEW ZEALAND	6 726	46 096	585,34	104 868	564 497	438,29
GUAM	4 500	0	-100,00	6 790	0	-100,00
NEW CALEDONIA	30 026	33 415	11,29	57 308	56 185	-1,96
SAINT VINCENT AND THE GRENADINES	9 041	0	-100,00	7 294	0	-100,00
VANUATU	262	6 694	2 454,96	540	8 477	1 469,81
WALLIS AND FUTUNA ISLANDS	3 034	2 412	-20,50	10 159	12 492	22,96
AMERICAN SAMOA	29 100	0	-100,00	46 384	0	-100,00
COOK ISLANDS	17 600	30 333	72,35	19 924	32 756	64,40
FIJI	204 797	21 531	-89,49	246 151	22 044	-91,04
KIRIBATI	0	820	-	0	1 974	-
SAMOA	246 774	192 632	-21,94	301 627	250 708	-16,88
SOLOMON ISLANDS	0	4 480	-	0	2 102	-
TONGA	83 922	18 340	-78,15	101 165	22 462	-77,80
EAST TIMOR	159 735	132 767	-16,88	247 080	487 406	97,27
UNITED STATES	2 428	11 610	378,17	370 728	17 430	-95,30
MEXICO	5 563 090	4 757 726	-14,48	7 564 191	6 297 992	-16,74
GUATEMALA	349 719	364 968	4,36	320 844	366 958	14,37
HONDURAS	606 567	621 432	2,45	599 420	610 239	1,80
NICARAGUA	281 087	210 430	-25,14	291 572	216 746	-25,66
SURINAME	4 641	5 205	12,15	35 852	32 146	-10,34
VENEZUELA	710 855	523 370	-26,37	1 102 148	1 290 387	17,08
ARGENTINA	2 417 241	2 759 241	14,15	3 657 306	3 417 026	-6,57
BRAZIL	212 890	545 733	156,35	163 882	564 083	244,20
COLOMBIA	20 040	148 636	641,70	316 479	552 969	74,73
PERU	15 881	29 284	84,40	93 086	164 298	76,50
GUYANA	9 041	18 082	100,00	7 892	26 906	240,93
TRINIDAD AND TOBAGO	106 369	108 577	2,08	103 778	126 513	21,91
BAHAMAS	0	18 082	-	0	26 223	-
JAMAICA	281 940	268 351	-4,82	426 801	358 799	-15,93
BELIZE	2 030	0	-100,00	4 224	0	-100,00
DOMINICAN REPUBLIC	211 870	167 654	-20,87	263 938	234 715	-11,07
EL SALVADOR	221 437	352 469	59,17	238 779	352 641	47,69
COSTA RICA	0	104 559	-	0	130 683	-
HAITI	635 461	178 388	-71,93	432 013	153 179	-64,54
ANTIGUA AND BARBUDA	9 041	9 041	0,00	7 817	12 592	61,08
FRENCH POLYNESIA	178 880	141 221	-21,05	190 624	165 717	-13,07
GRENADA	9 041	9 041	0,00	13 099	13 453	2,70
MARTINIQUE	7 050	7 185	1,91	11 236	10 391	-7,52
NETHERLANDS ANTILLES	1 811	1 103	-39,09	13 237	8 723	-34,10
NORFOLK ISLANDS	43	0	-100,00	760	0	-100,00
SAINT LUCIA	9 041	0	-100,00	13 099	0	-100,00
GUADELOUPE	6 911	0	-100,00	11 526	0	-100,00
UNITED KINGDOM	1 513	4 032	166,49	1 480	4 064	174,59
NETHERLANDS	462 248	58 086	-87,43	1 129 261	108 761	-90,37
FRANCE	33 770	9 661	-71,39	1 196 708	17 384	-98,55
GERMANY, FED. REP. OF	21 744	46 093	111,98	55 107	66 858	21,32
BELGIUM	5 775	17	-99,71	45 132	50	-99,89
SWITZERLAND	11 583	12	-99,90	442 565	34	-99,99
FINLAND	0	42 750	-	0	49 590	-
ITALY	517 915	677 517	30,82	868 645	1 013 071	16,63
PORTUGAL	0	518	-	0	15 911	-
GREECE	219 418	137 241	-37,45	423 983	288 178	-32,03
HUNGARY	7 920	0	-100,00	15 383	0	-100,00
POLAND	0	38 187	-	0	43 319	-
UKRAINE	97 048	35 987	-62,92	113 481	40 915	-63,95
GEORGIA	3 000	5 000	66,67	3 930	6 550	66,67
RUSSIA FEDERATION	177 449	257 184	44,93	203 300	312 574	53,75
-DAMAR TIRUAN, BAHAN PLASTIK	1 262 187 417	1 283 410 366	1,68	2 515 370 308	2 489 544 237	-1,03
JAPAN	200 498 362	189 072 488	-5,70	465 438 601	445 642 039	-4,25
HONG KONG	26 465 101	22 327 548	-15,63	39 644 620	30 866 713	-22,14
KOREA, DEM. PEOPLE'S REP.	2 095	11 475	447,73	7 470	28 013	275,01
KOREA, REPUBLIC OF	25 528 605	30 413 207	19,13	59 001 519	66 057 604	11,96
TAIWAN	21 732 271	22 268 059	2,47	50 872 457	50 986 931	0,23
CHINA	265 728 621	308 828 111	16,22	289 600 355	313 555 164	8,27
MONGOLIA	2 598	6 636	155,43	9 138	25 333	177,23
MACAU	0	785	-	0	2 389	-
PAPUA NEW GUINEA	2 136 562	1 514 693	-29,11	3 798 438	5 843 329	53,84
THAILAND	41 395 023	52 892 672	27,78	107 616 124	134 246 981	24,75
SINGAPORE	64 670 117	65 725 931	1,63	169 675 468	158 751 637	-6,44
PHILIPPINES	46 918 840	54 519 101	16,20	102 807 131	124 781 864	21,37
MALAYSIA	118 074 055	130 173 567	10,25	218 009 139	229 608 731	5,32
MYANMAR	6 490 533	3 721 864	-42,66	7 296 053	6 183 782	-15,24
CAMBODIA	163 024	445 543	173,30	298 676	1 433 506	379,95
BRUNEI DARUSSALAM	426 370	444 637	4,28	882 577	1 263 539	43,16
LAO PEOPLE'S DEM. REP.	102 680	21 325	-79,23	65 570	13 658	-79,17
NEPAL	1 263 103	10 624	-99,16	2 254 437	47 828	-97,88

TABEL 5. PERKEMBANGAN EKSPOR INDONESIA MENURUT KOMODITI DAN NEGARA TUJUAN

JENIS BARANG	BERAT BERSIH (KG)		PERUB	NILAI FOB (US \$)		PERUB
	JAN-DES 2011	JAN-DES 2012	%	JAN-DES 2011	JAN-DES 2012	%
	(1)	(2)	(3)	(4)	(5)	(6)
BHUTAN	0	491	-	0	2 859	-
VIET NAM	49 722 831	58 056 864	16,76	93 409 932	121 468 374	30,04
MALDIVES	102 942	99 034	-3,80	283 883	383 009	34,92
INDIA	19 669 044	15 532 268	-21,03	48 978 224	34 602 080	-29,35
PAKISTAN	3 947 786	3 841 118	-2,70	10 626 758	9 888 290	-6,95
BANGLADESH	23 198 871	18 365 933	-20,83	34 180 374	27 225 395	-20,35
SRI LANKA	10 134 982	5 730 840	-43,45	17 619 524	14 636 784	-16,93
AFGHANISTAN	2 331	11	-99,53	3 744	674	-82,00
IRAQ	0	5 035	-	0	19 488	-
IRAN (ISLAMIC REPUBLIC OF)	356 730	310 973	-12,83	1 395 712	1 523 403	9,15
SAUDI ARABIA	7 188 166	13 407 217	86,52	24 807 716	35 371 872	42,58
ISRAEL	443 662	743 225	67,52	1 111 371	1 470 627	32,33
KUWAIT	625 447	579 621	-7,33	1 878 641	1 735 937	-7,60
JORDAN	72 254	90 168	24,79	222 674	319 138	43,32
LEBANON	792 858	478 445	-39,66	2 024 892	1 140 008	-43,70
YEMEN	197 789	3 112 597	1 473,70	583 675	5 289 451	806,23
OMAN	245 259	360 182	46,86	714 420	794 876	11,26
SYRIA ARAB REPUBLIC	1 151 890	414 105	-64,05	2 719 626	1 126 041	-58,60
TURKEY	14 588 840	27 464 749	88,26	29 992 015	42 747 479	42,53
UNITED ARAB EMIRATES	10 143 146	10 258 707	1,14	26 348 152	26 089 865	-0,98
QATAR	119 942	117 424	-2,10	442 847	483 403	9,16
BAHRAIN	110 922	93 027	-16,13	323 723	278 571	-13,95
CYPRUS	12 394	31 932	157,64	47 996	101 751	112,00
EGYPT	12 570 581	5 256 190	-58,19	22 542 427	11 641 636	-48,36
LIBYAN ARAB JAMAHIRIYA	80 905	186 436	130,44	268 541	676 971	152,09
MOROCCO	402 986	538 842	33,71	1 881 117	2 061 388	9,58
TUNISIA	213 958	132 385	-38,13	593 120	571 173	-3,70
ALGERIA	4 931 141	586 583	-88,10	8 636 753	1 570 851	-81,81
SUDAN	133 570	165 977	24,26	474 149	939 877	98,22
NAMIBIA	4 858	1 115	-77,05	9 443	5 654	-40,12
ETHIOPIA	36 100	64 935	79,88	78 546	157 286	100,25
TANZANIA, UNITED REP. OF	450 722	832 226	84,64	1 243 027	2 066 336	66,23
MADAGASCAR	173 762	408 002	134,81	423 999	801 963	89,14
SOMALIA	143 954	147 411	2,40	286 896	302 852	5,56
KENYA	1 851 709	1 427 460	-22,91	3 302 448	3 082 047	-6,67
REUNION	246 169	211 337	-14,15	421 888	393 262	-6,79
MOZAMBIQUE	126 937	262 235	106,59	348 370	832 846	139,07
BOTSWANA	0	577	-	0	2 379	-
EQUATORIAL GUINEA	750	0	-100,00	2 425	0	-100,00
TOGO	176 655	596 087	237,43	322 888	1 076 412	233,37
GHANA	869 320	449 196	-48,33	2 062 395	1 774 417	-13,96
LIBERIA	576 001	12 493	-97,83	589 041	15 050	-97,44
GUINEA	184 633	8 982	-95,14	284 978	40 371	-85,83
ANGOLA	16 527	224 014	1 255,44	78 279	654 273	735,82
CONGO	3 802	114 392	2 908,73	11 361	262 900	2 214,06
CAMEROON	630 696	132 052	-79,06	1 658 698	394 719	-76,20
NIGERIA	8 305 615	10 888 399	31,10	23 823 096	27 708 910	16,31
SIERRA LEONE	66 536	271 297	307,74	96 521	434 516	350,18
GABON	769 025	806 367	4,86	1 548 485	1 659 959	7,20
COTE D'IVOIRE	547 592	499 409	-8,80	2 733 987	2 796 076	2,27
SENEGAL	1 066 322	1 292 411	21,20	2 138 681	2 697 827	26,14
MAURITANIA	1 974	12 350	525,63	4 996	36 823	637,05
MALI	740 490	603 017	-18,57	1 523 488	1 173 350	-22,98
BENIN	151 653	68 825	-54,62	347 504	201 121	-42,12
BURKINA FASO	36 248	0	-100,00	59 193	0	-100,00
GAMBIA	110	0	-100,00	214	0	-100,00
U.S. VIRGIN ISLANDS	4 091	88	-97,85	29 475	302	-98,98
SEYCHELLES	16 722	14 424	-13,74	47 911	56 220	17,34
UGANDA	15 126	35 978	137,86	55 537	109 729	97,58
CENTRAL AFRICAN REPUBLIC	0	1 988	-	0	6 859	-
NIGER	0	3 145	-	0	565	-
DJIBOUTI	107 952	233 878	116,65	227 318	406 000	78,60
SOUTH AFRICA	5 865 960	2 840 489	-51,58	12 860 124	8 019 935	-37,64
ZIMBABWE	107 049	117 934	10,17	367 817	327 948	-10,84
ZAMBIA	0	39 600	-	0	70 437	-
COMOROS	8 561	0	-100,00	25 812	0	-100,00
BURUNDI	0	12 192	-	0	45 439	-
MAURITIUS	8 209 286	7 629 393	-7,06	14 104 540	11 990 870	-14,99
RWANDA	0	30	-	0	51	-
VIRGIN ISLANDS (BRITISH)	697	1 190	70,73	5 353	3 853	-28,02
AUSTRALIA	48 085 731	51 777 484	7,68	105 109 584	104 682 335	-0,41
NEW ZEALAND	8 639 139	5 679 092	-34,26	15 895 215	11 091 750	-30,22
MICRONESIA, FED. STATES OF	540	0	-100,00	2 017	0	-100,00
GUAM	49 355	1 913	-96,12	134 218	8 820	-93,43
PALAU	560	1 695	202,68	4 409	10 090	128,85
NEW CALEDONIA	123 253	358 257	190,67	688 294	2 109 624	206,50
NORTHERN MARIANA ISLANDS	0	6 196	-	0	5 095	-

TABEL 5. PERKEMBANGAN EKSPOR INDONESIA MENURUT KOMODITI DAN NEGARA TUJUAN

JENIS BARANG	BERAT BERSIH (KG)		PERUB	NILAI FOB (US \$)		PERUB
	JAN-DES 2011	JAN-DES 2012	%	JAN-DES 2011	JAN-DES 2012	%
	(1)	(2)	(3)	(4)	(5)	(6)
SAINT VINCENT AND THE GRENADINES	0	70	-	0	155	-
VANUATU	28 129	45 640	62,25	20 838	49 470	137,40
WALLIS AND FUTUNA ISLANDS	809	627	-22,50	2 228	3 828	71,81
COOK ISLANDS	1 833	1 201	-34,48	37 021	5 055	-86,35
FIJI	412 505	696 051	68,74	1 314 997	2 121 963	61,37
KIRIBATI	6 277	7 488	19,29	20 945	23 546	12,42
MARSHALL ISLANDS	244	0	-100,00	280	0	-100,00
SAMOA	16 112	26 195	62,58	79 423	92 679	16,69
SOLOMON ISLANDS	12 618	77 677	515,60	13 232	49 849	276,73
TONGA	600	1 640	173,33	3 743	6 299	68,29
TOKELAU	3	0	-100,00	12	0	-100,00
EAST TIMOR	4 899 199	4 444 772	-9,28	4 630 147	6 519 837	40,81
UNITED STATES	76 157 155	57 505 046	-24,49	194 758 357	152 654 419	-21,62
CANADA	1 203 439	1 135 657	-5,63	5 304 589	4 904 302	-7,55
MEXICO	1 773 664	1 194 189	-32,67	8 110 950	8 042 782	-0,84
GUATEMALA	1 249 822	1 103 196	-11,73	2 412 640	2 125 437	-11,90
HONDURAS	10 388 849	5 378 432	-48,23	17 374 277	8 852 515	-49,05
NICARAGUA	399	0	-100,00	1 401	0	-100,00
PANAMA	176 355	102 360	-41,96	745 646	524 849	-29,61
CUBA	31 191	2 003	-93,58	109 092	1 605	-98,53
SURINAME	14 468	20 615	42,49	49 477	62 071	25,45
CHILE	3 203 088	2 182 847	-31,85	6 457 599	4 393 563	-31,96
VENEZUELA	96 462	30 725	-68,15	447 661	371 897	-16,92
ARGENTINA	519 597	1 786 760	243,87	1 564 069	3 549 836	126,96
BRAZIL	12 260 749	11 901 535	-2,93	25 782 646	25 239 046	-2,11
COLOMBIA	118 668	171 639	44,64	1 553 363	1 403 204	-9,67
BOLIVIA	116	0	-100,00	3 970	0	-100,00
URUGUAY	640 139	1 287 822	101,18	1 377 041	2 190 659	59,08
PARAGUAY	650 831	1 669 630	156,54	1 157 130	2 528 141	118,48
ECUADOR	326 835	516 226	57,95	596 835	861 469	44,34
PERU	5 738 371	316 091	-94,49	10 745 613	1 243 938	-88,42
GUYANA	50 362	748	-98,51	107 556	9 051	-91,58
TRINIDAD AND TOBAGO	8 254	30 503	269,55	19 708	64 627	227,92
BAHAMAS	945	2 166	129,21	5 572	2 922	-47,56
JAMAICA	6 240	18 601	198,09	21 379	66 429	210,72
PUERTO RICO	80 450	23 457	-70,84	208 065	76 656	-63,16
BELIZE	37 462	3 022	-91,93	98 167	15 245	-84,47
DOMINICAN REPUBLIC	84 293	23 271	-72,39	317 131	110 103	-65,28
EL SALVADOR	327 902	297 100	-9,39	651 298	444 345	-31,78
COSTA RICA	35 535	68 514	92,81	184 915	259 236	40,19
HAITI	31 175	8 526	-72,65	73 298	32 769	-55,29
BARBADOS	220	0	-100,00	2 103	0	-100,00
ANTIGUA AND BARBUDA	200	50	-75,00	619	3 150	408,89
ANGUILLA	53	450	749,06	58	2 137	3 584,48
ARUBA	0	1 850	-	0	13 684	-
BERMUDA	1 076	645	-40,06	9 601	13 523	40,85
CAPE VERDE	2 889	323	-88,82	4 764	746	-84,34
CAYMAN ISLANDS	104	100	-3,85	125	40	-68,00
DOMINICA	0	12 252	-	0	52 137	-
FRENCH GUIANA	9 917	703	-92,91	19 093	384	-97,99
FRENCH POLYNESIA	7 585	13 073	72,35	22 887	48 193	110,57
GRENADA	0	1 315	-	0	1 484	-
MARTINIQUE	11 469	23 161	101,94	33 094	40 573	22,60
NETHERLANDS ANTILLES	6 915	10 892	57,51	27 377	50 753	85,39
SAINT LUCIA	475	0	-100,00	2 697	0	-100,00
TURKS AND CAICOS ISLANDS	39	119	205,13	794	1 949	145,47
GUADELOUPE	16 053	8 205	-48,89	29 525	19 586	-33,66
SAINT KITTS AND NEVIS	210	30	-85,71	904	329	-63,61
UNITED KINGDOM	15 126 195	12 274 170	-18,85	35 049 518	30 915 732	-11,79
NETHERLANDS	7 737 795	7 176 374	-7,26	18 959 971	16 742 100	-11,70
FRANCE	4 568 729	2 927 159	-35,93	18 843 242	13 151 993	-30,20
GERMANY, FED. REP. OF	6 929 232	5 403 107	-22,02	21 900 204	17 048 222	-22,15
AUSTRIA	19 564	86 972	344,55	45 639	436 878	857,25
BELGIUM	11 176 907	4 876 517	-56,37	26 002 933	16 835 995	-35,25
SWITZERLAND	256 056	311 780	21,76	979 725	1 516 664	54,81
LUXEMBOURG	4 200	7	-99,83	7 182	20	-99,72
DENMARK	1 892 911	1 718 120	-9,23	5 118 873	4 751 468	-7,18
NORWAY	1 267 364	1 748 197	37,94	3 050 102	4 356 264	42,82
SWEDEN	414 323	489 356	18,11	1 471 944	1 822 240	23,80
FINLAND	110 926	173 699	56,59	513 148	618 903	20,61
IRELAND	808 595	1 634 121	102,09	1 806 736	2 366 819	31,00
ITALY	4 392 297	2 819 574	-35,81	12 899 803	7 773 970	-39,74
SPAIN	6 053 997	3 897 461	-35,62	15 879 049	10 220 456	-35,64
PORTUGAL	592 197	275 017	-53,56	2 110 578	1 082 224	-48,72
GREECE	513 297	214 266	-58,26	1 712 610	845 105	-50,65
THE DEMOCRATIC REPUBLIC OF THE C	205 644	242 637	17,99	551 049	699 941	27,02
HUNGARY	230 363	123 834	-46,24	1 170 339	483 537	-58,68

TABEL 5. PERKEMBANGAN EKSPOR INDONESIA MENURUT KOMODITI DAN NEGARA TUJUAN

JENIS BARANG	BERAT BERSIH (KG)		PERUB	NILAI FOB (US \$)		PERUB
	JAN-DES 2011	JAN-DES 2012	%	JAN-DES 2011	JAN-DES 2012	%
	(1)	(2)	(3)	(4)	(5)	(6)
POLAND	703 124	1 002 989	42,65	3 312 152	10 155 640	206,62
ROMANIA	462 460	315 241	-31,83	1 003 204	699 346	-30,29
BULGARIA	93 810	935 990	897,75	275 199	1 295 773	370,85
YUGOSLAVIA	758	0	-100,00	2 441	0	-100,00
ARMENIA	97 478	100 318	2,91	358 049	339 141	-5,28
AZERBAIJAN	0	10 992	-	0	39 404	-
KAZAKHSTAN	3	65 823	2 194 000,00	2	333 986	16 699 200,00
MOLDOVA, REPUBLIC OF	31 609	0	-100,00	110 620	0	-100,00
TURKMENISTAN	44	2 800	6 263,64	2 104	10 685	407,84
UKRAINE	459 200	492 603	7,27	1 574 053	2 210 489	40,43
UZBEKISTAN	2 956	35 000	1 084,03	11 889	51 928	336,77
LITHUANIA	46 296	71 198	53,79	134 390	197 809	47,19
LATVIA	186 561	609 744	226,83	282 632	1 098 040	288,51
ESTONIA	709 519	154 300	-78,25	1 207 585	280 306	-76,79
GEORGIA	219	662	202,28	664	6 693	907,98
CROATIA	88 766	145 831	64,29	314 063	493 083	57,00
BOSNIA AND HERZEGOVINA	0	622	-	0	6 660	-
MALTA	6 703	24 278	262,20	19 730	79 555	303,22
SLOVAKIA	779 847	6 479	-99,17	1 328 509	99 164	-92,54
SLOVENIA	16 527	16 404	-0,74	42 747	42 089	-1,54
CZECH REPUBLIC	231 155	41 669	-81,97	665 994	210 150	-68,45
REP. OF MACEDONIA	0	29	-	0	30	-
RUSSIA FEDERATION	4 087 774	4 381 391	7,18	7 626 978	10 055 621	31,84
SERBIA	62 297	225	-99,64	160 456	66	-99,96
-BAHAN KERTAS	2 934 346 746	3 196 956 981	8,95	1 554 834 662	1 545 804 616	-0,58
JAPAN	170 185 218	141 659 340	-16,76	96 851 104	72 435 255	-25,21
KOREA, REPUBLIC OF	532 165 251	551 725 646	3,68	278 230 532	261 646 417	-5,96
TAIWAN	80 042 029	74 364 862	-7,09	44 750 818	37 034 074	-17,24
CHINA	1 516 547 794	1 742 000 059	14,87	803 808 130	849 530 899	5,69
MACAU	0	502 387	-	0	216 026	-
THAILAND	10 128 747	11 243 902	11,01	5 322 490	5 244 293	-1,47
SINGAPORE	7 927 083	12 180	-99,85	4 321 908	32 597	-99,25
PHILIPPINES	15 287 430	5 632 018	-63,16	8 172 305	2 700 482	-66,96
MALAYSIA	6 518 130	7 611 910	16,78	3 807 302	4 296 694	12,85
VIET NAM	38 034 652	47 841 389	25,78	19 626 823	21 660 954	10,36
INDIA	296 032 998	285 012 931	-3,72	154 984 195	135 473 129	-12,59
PAKISTAN	6 959 041	21 474 678	208,59	3 624 170	10 080 992	178,16
BANGLADESH	105 101 860	130 945 761	24,59	53 611 457	61 713 218	15,11
SRI LANKA	0	100 000	-	0	42 769	-
IRAN (ISLAMIC REPUBLIC OF)	8 896 640	6 824 386	-23,29	4 602 033	3 140 490	-31,76
SAUDI ARABIA	12 975 793	25 469 656	96,29	6 906 201	12 255 162	77,45
KUWAIT	7 529 333	6 101 349	-18,97	3 955 423	2 795 724	-29,32
JORDAN	1 704 110	1 004 458	-41,06	912 138	457 020	-49,90
LEBANON	6 804 179	7 235 312	6,34	3 542 419	3 304 932	-6,70
SYRIA ARAB REPUBLIC	1 131 394	1 497 093	32,32	583 381	643 750	10,35
TURKEY	0	960 000	-	0	499 048	-
UNITED ARAB EMIRATES	21 690 164	32 400 517	49,38	11 198 488	15 342 434	37,00
EGYPT	18 422 956	22 173 369	20,36	9 647 481	10 461 304	8,44
TUNISIA	1 311 486	0	-100,00	655 744	0	-100,00
DJIBOUTI	4 713 979	7 019 316	48,90	2 441 523	3 257 381	33,42
SOUTH AFRICA	1 242 860	548 670	-55,85	631 493	245 813	-61,07
MAURITIUS	0	9	-	0	441	-
AUSTRALIA	46 495	7 000	-84,94	19 273	7 217	-62,55
EAST TIMOR	0	55	-	0	25	-
UNITED STATES	1 070	997	-6,82	5 630	746	-86,75
MEXICO	94	0	-100,00	300	0	-100,00
TRINIDAD AND TOBAGO	100 667	0	-100,00	52 347	0	-100,00
DOMINICAN REPUBLIC	1 002 718	0	-100,00	530 447	0	-100,00
UNITED KINGDOM	31	2	-93,55	156	1	-99,36
NETHERLANDS	3 617 217	4 018 144	11,08	1 880 953	1 828 303	-2,80
GERMANY, FED. REP. OF	4	5 918	147 850,00	1	37 033	3 703 200,00
BELGIUM	2 588	80	-96,91	5 594	20	-99,64
DENMARK	1 765	0	-100,00	2 404	0	-100,00
ITALY	53 195 639	59 556 162	11,96	27 577 095	28 394 714	2,96
SPAIN	5 025 331	2 007 425	-60,05	2 572 904	1 025 259	-60,15
-ALAS KAKI (KULIT, KARET DAN KANVA)	198 379 674	199 135 524	0,38	3 301 942 550	3 524 592 216	6,74
JAPAN	9 613 496	10 782 268	12,16	143 348 977	176 394 070	23,05
HONG KONG	2 216 409	2 118 811	-4,40	35 011 602	36 394 426	3,95
KOREA, REPUBLIC OF	3 557 093	4 174 903	17,37	58 876 819	78 192 054	32,81
TAIWAN	2 082 527	2 160 609	3,75	22 501 178	25 439 040	13,06
CHINA	4 874 662	6 380 017	30,88	86 813 146	125 899 628	45,02
MONGOLIA	360	1 225	240,28	9 815	34 445	250,94
MACAU	0	43	-	0	250	-
PAPUA NEW GUINEA	136 614	146 314	7,10	1 462 456	2 067 251	41,35
THAILAND	711 031	635 407	-10,64	10 335 869	10 412 449	0,74

TABEL 5. PERKEMBANGAN EKSPOR INDONESIA MENURUT KOMODITI DAN NEGARA TUJUAN

JENIS BARANG	BERAT BERSIH (KG)		PERUB	NILAI FOB (US \$)		PERUB
	JAN-DES 2011	JAN-DES 2012	%	JAN-DES 2011	JAN-DES 2012	%
	(1)	(2)	(3)	(4)	(5)	(6)
SINGAPORE	4 923 596	5 371 822	9,10	53 782 389	60 720 234	12,90
PHILIPPINES	851 635	807 540	-5,18	10 458 763	10 763 255	2,91
MALAYSIA	1 205 095	1 162 827	-3,51	14 073 313	16 177 545	14,95
MYANMAR	18 250	5 531	-69,69	77 236	26 578	-65,59
CAMBODIA	26 482	29 954	13,11	358 755	373 627	4,15
BRUNEI DARUSSALAM	32 052	38 089	18,84	182 915	276 510	51,17
LAO PEOPLE'S DEM. REP.	155	0	-100,00	2 075	0	-100,00
NEPAL	3	1 925	64 066,67	45	16 556	36 691,11
BHUTAN	475	70	-85,26	5 980	5 500	-8,03
VIET NAM	646 272	463 887	-28,22	5 987 208	4 965 692	-17,06
MALDIVES	100 959	138 546	37,23	179 894	293 604	63,21
INDIA	672 839	492 089	-26,86	8 373 695	7 295 984	-12,87
PAKISTAN	10 281	1 732	-83,15	81 113	46 958	-42,11
BANGLADESH	38 609	15 948	-58,69	460 844	241 636	-47,57
SRI LANKA	4 386	7 242	65,12	54 372	216 519	298,22
IRAN (ISLAMIC REPUBLIC OF)	2 394	2 133	-10,90	24 286	32 006	31,79
SAUDI ARABIA	88 141	92 051	4,44	912 915	764 219	-16,29
ISRAEL	457 228	387 780	-15,19	7 832 472	6 750 292	-13,82
KUWAIT	11 062	0	-100,00	67 840	0	-100,00
JORDAN	9 010	8 891	-1,32	63 381	35 473	-44,03
LEBANON	56 439	43 801	-22,39	859 729	731 501	-14,91
YEMEN	199 110	122 400	-38,53	689 172	368 877	-46,48
OMAN	11	10	-9,09	40	9	-77,50
SYRIA ARAB REPUBLIC	1 832	0	-100,00	39 465	0	-100,00
TURKEY	1 411 069	1 113 287	-21,10	22 768 072	21 219 496	-6,80
UNITED ARAB EMIRATES	1 329 300	1 471 411	10,69	23 274 668	26 113 013	12,19
QATAR	1 645	10 389	531,55	26 683	153 986	477,09
CYPRUS	30	153	410,00	522	8 481	1 524,71
EGYPT	124 391	130 961	5,28	1 952 485	2 161 249	10,69
LIBYAN ARAB JAMAHIRIYA	1 484	105 392	7 001,89	27 056	51 795	91,44
MOROCCO	13 570	55 911	312,02	188 291	782 492	315,58
TUNISIA	3 011	3 881	28,89	40 012	37 430	-6,45
ALGERIA	6 242	20 464	227,84	95 087	329 125	246,13
SUDAN	49	125	155,10	272	250	-8,09
NAMIBIA	1	70	6 900,00	1	2 156	215 500,00
ETHIOPIA	0	9 104	-	0	57 862	-
TANZANIA, UNITED REP. OF	2 036	10 276	404,72	4 100	122 951	2 898,80
MADAGASCAR	20 753	30 456	46,75	18 473	155 313	740,76
SOMALIA	2 244	11 927	431,51	17 216	66 789	287,95
KENYA	14 277	58 543	310,05	157 788	476 367	201,90
REUNION	15 110	2 951	-80,47	136 770	27 466	-79,92
MOZAMBIQUE	11 899	4 719	-60,34	3 749	2 302	-38,60
BOTSWANA	0	2	-	0	10	-
EQUATORIAL GUINEA	0	495	-	0	7 563	-
TOGO	1 798	907	-49,56	1 217	7 342	503,29
GHANA	35	0	-100,00	88	0	-100,00
LIBERIA	490	0	-100,00	763	0	-100,00
GUINEA	5 513	3 887	-29,49	9 060	10 747	18,62
ANGOLA	145	11 797	8 035,86	481	10 555	2 094,39
CONGO	974	570	-41,48	1 062	1 020	-3,95
CAMEROON	23	2 491	10 730,43	17	42 043	247 211,76
NIGERIA	12 620	25 325	100,67	92 533	7 048	-92,38
SIERRA LEONE	0	623	-	0	2 970	-
GABON	131	1	-99,24	60	2	-96,67
COTE D'IVOIRE	86	0	-100,00	56	0	-100,00
SENEGAL	3 159	491	-84,46	9 467	6 984	-26,23
MALI	0	3 182	-	0	34 170	-
U.S. VIRGIN ISLANDS	24	36	50,00	43	164	281,40
SEYCHELLES	9 337	2 270	-75,69	23 563	7 730	-67,19
UGANDA	237	260	9,70	450	1 071	138,00
DJIBOUTI	7 574	0	-100,00	177 996	0	-100,00
SWAZILAND	2 474	2 792	12,85	40 570	44 174	8,88
SOUTH AFRICA	2 445 356	2 510 439	2,66	38 445 489	40 903 132	6,39
ZIMBABWE	12 289	0	-100,00	86 250	0	-100,00
ZAMBIA	7 185	8 520	18,58	133 786	120 563	-9,88
MALAWI	979	0	-100,00	3 200	0	-100,00
COMOROS	7 841	1 667	-78,74	14 498	13 998	-3,45
MAURITIUS	32 564	10 568	-67,55	115 118	65 306	-43,27
RWANDA	0	25	-	0	172	-
AUSTRALIA	3 113 543	3 623 725	16,39	52 436 856	64 692 804	23,37
NEW ZEALAND	381 893	482 112	26,24	6 788 035	9 166 969	35,05
GUAM	250	530	112,00	5 360	4 180	-22,01
PALAU	153	54	-64,71	1 097	789	-28,08
NEW CALEDONIA	4 130	6 274	51,91	77 644	84 145	8,37
VANUATU	221	4 414	1 897,29	550	13 132	2 287,64
WALLIS AND FUTUNA ISLANDS	30	0	-100,00	48	0	-100,00
AMERICAN SAMOA	306	0	-100,00	5 123	0	-100,00

TABEL 5. PERKEMBANGAN EKSPOR INDONESIA MENURUT KOMODITI DAN NEGARA TUJUAN

JENIS BARANG	BERAT BERSIH (KG)		PERUB %	NILAI FOB (US \$)		PERUB %
	JAN-DES 2011	JAN-DES 2012		JAN-DES 2011	JAN-DES 2012	
	(1)	(2)	(3)	(4)	(5)	(6)
COOK ISLANDS	989	0	-100,00	16 480	0	-100,00
FIJI	8 077	8 433	4,41	121 921	138 367	13,49
SAMOA	3 758	0	-100,00	8 084	0	-100,00
SOLOMON ISLANDS	4 042	0	-100,00	8 604	0	-100,00
TONGA	7 042	0	-100,00	648	0	-100,00
EAST TIMOR	1 069 903	962 966	-10,00	1 052 774	1 143 492	8,62
UNITED STATES	43 330 767	49 828 915	15,00	721 690 527	890 483 910	23,39
CANADA	2 131 846	2 352 808	10,36	37 629 684	43 510 008	15,63
MEXICO	6 145 071	5 396 030	-12,19	94 151 067	91 094 237	-3,25
GUATEMALA	70	0	-100,00	1 719	0	-100,00
PANAMA	3 573 899	3 611 923	1,06	61 305 268	67 827 111	10,64
SURINAME	1 611	5 209	223,34	28 156	102 362	263,55
CHILE	2 464 789	2 667 292	8,22	43 518 861	48 253 584	10,88
VENEZUELA	131 239	207 120	57,82	2 171 612	3 877 648	78,56
ARGENTINA	1 641 976	1 479 859	-9,87	31 201 923	33 175 952	6,33
BRAZIL	4 173 390	4 229 773	1,35	92 474 132	99 730 466	7,85
COLOMBIA	48 413	19 946	-58,80	547 861	187 236	-65,82
BOLIVIA	3 024	3 113	2,94	35 958	29 357	-18,36
URUGUAY	360 656	387 206	7,36	6 526 149	7 367 002	12,88
PARAGUAY	180 222	85 330	-52,65	3 085 195	1 555 391	-49,59
ECUADOR	228 723	57 615	-74,81	3 756 833	1 081 477	-71,21
PERU	681 327	955 402	40,23	10 959 034	15 417 876	40,69
TRINIDAD AND TOBAGO	920	320	-65,22	16 202	9 005	-44,42
BAHAMAS	3	554	18 366,67	22	1 296	5 790,91
JAMAICA	146	0	-100,00	1 303	0	-100,00
PUERTO RICO	1 295	1 581	22,08	13 214	18 373	39,04
BELIZE	334	0	-100,00	2 342	0	-100,00
DOMINICAN REPUBLIC	642	2 733	325,70	4 613	8 590	86,21
EL SALVADOR	30 154	25 307	-16,07	426 007	267 592	-37,19
COSTA RICA	67 420	69 517	3,11	1 045 412	1 274 032	21,87
ANTIGUA AND BARBUDA	149	30	-79,87	1 566	50	-96,81
ARUBA	0	722	-	0	300	-
BERMUDA	299	353	18,06	2 717	3 468	27,64
CAPE VERDE	0	5	-	0	14	-
FRENCH POLYNESIA	9 411	6 970	-25,94	117 491	105 461	-10,24
MARTINIQUE	771	128	-83,40	7 300	3 624	-50,36
NETHERLANDS ANTILLES	896	544	-39,29	10 822	6 242	-42,32
GUADELOUPE	1 708	1 176	-31,15	13 204	9 855	-25,36
SAINT KITTS AND NEVIS	24	60	150,00	417	1 257	201,44
UNITED KINGDOM	15 764 164	14 491 160	-8,08	226 679 823	227 562 230	0,39
NETHERLANDS	11 127 306	9 772 873	-12,17	209 630 134	194 678 874	-7,13
FRANCE	5 833 610	4 228 542	-27,51	93 345 425	75 037 376	-19,61
GERMANY, FED. REP. OF	14 991 356	13 650 500	-8,94	273 460 818	254 415 449	-6,96
AUSTRIA	754 658	483 842	-35,89	12 530 459	9 652 114	-22,97
BELGIUM	17 767 228	18 004 538	1,34	295 186 523	303 081 259	2,67
SWITZERLAND	311 696	267 001	-14,34	5 368 764	4 851 074	-9,64
LUXEMBOURG	201 409	39 515	-80,38	7 513 355	1 432 494	-80,93
MONACO	55 589	9 723	-82,51	1 026 844	184 507	-82,03
DENMARK	2 909 189	2 895 695	-0,46	77 684 733	73 270 910	-5,68
NORWAY	193 971	198 326	2,25	2 874 317	3 162 070	10,01
SWEDEN	669 565	560 210	-16,33	11 428 876	11 339 002	-0,79
FINLAND	528 833	554 162	4,79	14 527 144	13 387 355	-7,85
IRELAND	266 616	198 277	-25,63	4 872 765	3 521 927	-27,72
ITALY	10 793 327	7 674 105	-28,90	187 771 129	146 548 263	-21,95
SPAIN	3 271 196	3 031 688	-7,32	52 899 561	50 470 668	-4,59
PORTUGAL	36 401	32 106	-11,80	590 128	529 475	-10,28
GREECE	1 140 959	756 664	-33,68	19 444 172	13 555 884	-30,28
HUNGARY	94 060	52 690	-43,98	1 135 641	1 312 750	15,60
POLAND	298 458	428 986	43,73	3 526 893	8 224 549	133,20
ROMANIA	6 680	3 397	-49,15	66 105	48 163	-27,14
BULGARIA	29 521	13 053	-55,78	240 989	138 311	-42,61
YUGOSLAVIA	132	0	-100,00	2 798	0	-100,00
AZERBAIJAN	0	111	-	0	2 138	-
KAZAKHSTAN	26 929	12	-99,96	518 320	119	-99,98
UKRAINE	180 231	191 351	6,17	3 319 058	3 629 871	9,36
LITHUANIA	0	615	-	0	17 257	-
LATVIA	12 882	37 488	191,01	149 434	804 187	438,16
ESTONIA	2 462	2 748	11,62	18 230	38 249	109,81
GEORGIA	1 378	39	-97,17	27 571	613	-97,78
CROATIA	14 368	8 225	-42,75	319 498	144 645	-54,73
MALTA	503	0	-100,00	4 761	0	-100,00
SLOVAKIA	452 573	393 361	-13,08	18 630 430	18 534 094	-0,52
SLOVENIA	162 562	83 695	-48,52	2 509 808	868 512	-65,40
CZECH REPUBLIC	359 471	514 023	42,99	3 819 912	5 449 123	42,65
SOUTH GEORGIA AND THE SOUTH SA	725	0	-100,00	15 493	0	-100,00
RUSSIA FEDERATION	2 252 318	2 848 772	26,48	48 637 086	60 031 560	23,43
SERBIA	5 363	1 749	-67,39	100 947	29 015	-71,26

TABEL 5. PERKEMBANGAN EKSPOR INDONESIA MENURUT KOMODITI DAN NEGARA TUJUAN

JENIS BARANG	BERAT BERSIH (KG)		PERUB	NILAI FOB (US \$)		PERUB
	JAN-DES 2011	JAN-DES 2012	%	JAN-DES 2011	JAN-DES 2012	%
	(1)	(2)	(3)	(4)	(5)	(6)
-PRODUK KERAMIK	416 786 404	344 757 467	-17,28	377 113 296	346 028 830	-8,24
JAPAN	6 346 949	5 405 276	-14,84	36 276 666	36 525 077	0,68
HONG KONG	992 045	850 712	-14,25	3 700 844	2 693 309	-27,22
KOREA, REPUBLIC OF	60 392 172	36 502 721	-39,56	29 467 074	20 582 196	-30,15
TAIWAN	35 711 354	35 554 205	-0,44	16 592 946	16 674 304	0,49
CHINA	2 052 167	511 483	-75,08	4 750 622	2 438 102	-48,68
MONGOLIA	220	0	-100,00	3 696	0	-100,00
MACAU	62 194	51 539	-17,13	981 722	781 997	-20,34
PAPUA NEW GUINEA	850 899	545 282	-35,92	337 449	284 182	-15,79
THAILAND	34 744 291	27 802 700	-19,98	16 369 081	15 290 688	-6,59
SINGAPORE	8 223 574	7 026 275	-14,56	7 486 017	7 147 074	-4,53
PHILIPPINES	31 579 239	31 808 431	0,73	6 792 539	8 599 395	26,60
MALAYSIA	48 152 126	47 524 489	-1,30	21 098 624	26 544 403	25,81
MYANMAR	1 261 179	1 726 172	36,87	323 532	573 432	77,24
CAMBODIA	1 577 319	1 837 585	16,50	521 413	647 474	24,18
BRUNEI DARUSSALAM	6 069 027	5 740 002	-5,42	2 157 326	1 938 024	-10,17
LAO PEOPLE'S DEM. REP.	77 736	273 928	252,38	26 552	136 619	414,53
NEPAL	2 492	0	-100,00	10 586	0	-100,00
BHUTAN	0	3 840	-	0	8 613	-
VIET NAM	2 781 191	2 016 838	-27,48	2 034 373	1 452 573	-28,60
MALDIVES	2 188 301	3 693 803	68,80	761 564	947 337	24,39
INDIA	2 427 347	2 338 277	-3,67	4 935 048	3 500 450	-29,07
PAKISTAN	4 037 111	3 515 293	-12,93	1 160 849	1 184 979	2,08
BANGLADESH	221 665	595 763	168,77	354 236	578 445	63,29
SRI LANKA	33 683 329	23 416 966	-30,48	6 570 938	5 096 239	-22,44
AFGHANISTAN	0	153 279	-	0	70 910	-
IRAQ	424 682	57 024	-86,57	101 072	38 107	-62,30
IRAN (ISLAMIC REPUBLIC OF)	880 926	59 053	-93,30	60 272	45 749	-24,10
SAUDI ARABIA	2 750 581	2 800 465	1,81	1 623 019	2 290 025	41,10
ISRAEL	907 258	774 830	-14,60	487 294	455 757	-6,47
KUWAIT	1 296 900	618 982	-52,27	831 732	190 860	-77,05
JORDAN	51 221	5 739	-88,80	11 822	11 422	-3,38
LEBANON	182 241	111 167	-39,00	339 647	235 062	-30,79
YEMEN	5 232 541	5 666 905	8,30	1 321 266	1 771 879	34,10
OMAN	50 251	76 953	53,14	127 533	104 338	-18,19
SYRIA ARAB REPUBLIC	45	0	-100,00	782	0	-100,00
TURKEY	2 847 967	1 471 205	-48,34	2 500 172	1 525 037	-39,00
UNITED ARAB EMIRATES	2 294 121	1 305 531	-43,09	5 610 470	3 146 876	-43,91
QATAR	1 127 751	1 199 911	6,40	1 179 299	3 817 136	223,68
BAHRAIN	895 754	844 207	-5,75	325 073	363 517	11,83
CYPRUS	70 745	77 973	10,22	69 349	38 480	-44,51
EGYPT	455 059	507 018	11,42	829 410	627 339	-24,36
LIBYAN ARAB JAMAHIRIYA	286 182	10 330	-96,39	68 248	9 890	-85,51
MOROCCO	66 266	94 837	43,12	44 963	64 528	43,51
TUNISIA	30 357	13 192	-56,54	31 423	21 512	-31,54
ALGERIA	6 560	7 500	14,33	1 960	3 535	80,36
SUDAN	10 111	22 049	118,07	21 931	12 080	-44,92
NAMIBIA	4 583	7 846	71,20	5 770	11 059	91,66
ETHIOPIA	99 775	49 382	-50,51	23 424	12 720	-45,70
TANZANIA, UNITED REP. OF	223 498	286 126	28,02	97 817	131 371	34,30
MADAGASCAR	638 699	549 710	-13,93	235 592	180 525	-23,37
KENYA	132 979	231 629	74,18	116 543	278 989	139,39
REUNION	2 377 411	1 635 650	-31,20	640 601	518 640	-19,04
MOZAMBIQUE	624	102	-83,65	602	444	-26,25
BOTSWANA	81 949	0	-100,00	19 930	0	-100,00
TOGO	15 220	2 495	-83,61	6 112	1 226	-79,94
GHANA	23 627	26 804	13,45	5 189	14 201	173,68
LIBERIA	7 180	806	-88,77	17 485	13 215	-24,42
GUINEA	11 355	16 561	45,85	15 874	11 199	-29,45
ANGOLA	1 470	5 003	240,34	2 644	6 271	137,18
CONGO	100	2 523	2 423,00	293	2 155	635,49
CAMEROON	0	4 124	-	0	877	-
NIGERIA	474 886	495 954	4,44	253 017	217 632	-13,99
GABON	12 958	12 350	-4,69	7 974	4 790	-39,93
COTE D'IVOIRE	5 567	1 486	-73,31	12 943	1 428	-88,97
SENEGAL	21 759	12 871	-40,85	18 280	4 898	-73,21
MAURITANIA	74 896	140	-99,81	12 538	709	-94,35
BENIN	421	2 700	541,33	790	564	-28,61
U.S. VIRGIN ISLANDS	7	27	285,71	14	20	42,86
SEYCHELLES	97 782	120 654	23,39	61 127	105 822	73,12
UGANDA	21 771	0	-100,00	20 283	0	-100,00
NIGER	0	6 650	-	0	3 021	-
DJIBOUTI	6 196	127 586	1 959,17	12 924	58 900	355,74
SOUTH AFRICA	5 635 712	4 248 575	-24,61	26 260 642	22 329 315	-14,97
ZIMBABWE	0	78 530	-	0	17 303	-
COMOROS	13 253	14 391	8,59	15 573	9 535	-38,77

TABEL 5. PERKEMBANGAN EKSPOR INDONESIA MENURUT KOMODITI DAN NEGARA TUJUAN

JENIS BARANG	BERAT BERSIH (KG)		PERUB %	NILAI FOB (US \$)		PERUB %
	JAN-DES 2011	JAN-DES 2012		JAN-DES 2011	JAN-DES 2012	
	(1)	(2)	(3)	(4)	(5)	(6)
MAURITIUS	9 373 635	8 085 143	-13,75	2 160 969	2 065 050	-4,44
VIRGIN ISLANDS (BRITISH)	310	650	109,68	1 319	890	-32,52
AUSTRALIA	27 110 965	16 987 303	-37,34	15 725 086	10 564 156	-32,82
NEW ZEALAND	1 623 008	825 329	-49,15	809 341	681 179	-15,84
MICRONESIA, FED. STATES OF	0	4 197	-	0	3 775	-
GUAM	3 615	4 170	15,35	22 463	35 790	59,33
PALAU	91	859	843,96	493	1 663	237,32
NEW CALEDONIA	25 742	33 910	31,73	22 691	30 434	34,12
NORTHERN MARIANA ISLANDS	12	112	833,33	47	57	21,28
SAINT VINCENT AND THE GRENADINES	2 768	0	-100,00	3 548	0	-100,00
VANUATU	23 291	7 548	-67,59	26 562	5 775	-78,26
WALLIS AND FUTUNA ISLANDS	1 050	3 088	194,10	5 434	2 675	-50,77
AMERICAN SAMOA	253 700	75 920	-70,07	81 921	26 856	-67,22
COOK ISLANDS	580	1 680	189,66	5 267	9 639	83,01
FIJI	141 050	72 937	-48,29	114 094	73 601	-35,49
KIRIBATI	960	0	-100,00	1 260	0	-100,00
SAMOA	398 967	100 841	-74,72	101 809	27 435	-73,05
SOLOMON ISLANDS	0	655	-	0	68	-
EAST TIMOR	3 745 243	6 568 757	75,39	2 299 551	2 531 789	10,10
UNITED STATES	24 817 968	22 725 336	-8,43	70 993 621	73 441 843	3,45
CANADA	2 324 763	1 786 139	-23,17	3 088 469	2 776 428	-10,10
MEXICO	148 049	30 126	-79,65	217 076	49 667	-77,12
GUATEMALA	2 744	1 501	-45,30	7 457	3 732	-49,95
HONDURAS	950	440	-53,68	311	482	54,98
PANAMA	581 641	316 953	-45,51	210 269	221 113	5,16
SURINAME	355	4 215	1 087,32	1 765	6 669	277,85
CHILE	226 981	306 336	34,96	428 509	634 378	48,04
VENEZUELA	14 350	23 813	65,94	34 312	47 930	39,69
ARGENTINA	667 693	823 057	23,27	1 295 580	1 854 216	43,12
BRAZIL	86 998	83 065	-4,52	126 385	118 570	-6,18
COLOMBIA	900 283	200 616	-77,72	919 051	352 527	-61,64
BOLIVIA	24 605	0	-100,00	7 348	0	-100,00
URUGUAY	4 310	90 345	1 996,17	9 849	38 922	295,19
PARAGUAY	0	9	-	0	60	-
ECUADOR	0	2 547	-	0	1 654	-
PERU	172 208	63 983	-62,85	86 597	96 310	11,22
GUYANA	0	137	-	0	138	-
TRINIDAD AND TOBAGO	374	84 313	22 443,58	710	32 733	4 510,28
BAHAMAS	1 528	0	-100,00	421	0	-100,00
JAMAICA	435 343	107 759	-75,25	168 517	58 670	-65,18
PUERTO RICO	286 022	183 101	-35,98	156 635	150 013	-4,23
BELIZE	332	35	-89,46	2 326	32	-98,62
DOMINICAN REPUBLIC	45 601	25 680	-43,69	29 957	34 108	13,86
COSTA RICA	3 459	115 437	3 237,29	7 435	50 940	585,14
HAITI	103 085	0	-100,00	24 053	0	-100,00
BARBADOS	5 477	5 689	3,87	18 809	33 618	78,73
ANTIGUA AND BARBUDA	888	1 171	31,87	2 721	2 337	-14,11
ANGUILLA	1 051	100	-90,49	1 207	49	-95,94
ARUBA	1 329	2 960	122,72	2 160	494	-77,13
BERMUDA	1 050	312	-70,29	1 550	152	-90,19
CAPE VERDE	0	46	-	0	57	-
CAYMAN ISLANDS	88	65	-26,14	110	7	-93,64
FALKLAND ISLANDS	0	21 830	-	0	6 682	-
FRENCH GUIANA	1 525	150	-90,16	2 660	452	-83,01
FRENCH POLYNESIA	171 223	153 402	-10,41	190 197	53 665	-71,78
GRENADA	25 083	800	-96,81	7 983	101	-98,73
MARTINIQUE	6 406	16 961	164,77	9 095	7 418	-18,44
NETHERLANDS ANTILLES	2 290	3 189	39,26	2 613	4 955	89,63
SAINT LUCIA	80	110	37,50	112	115	2,68
TURKS AND CAICOS ISLANDS	4	50	1 150,00	94	1 031	996,81
GUADELOUPE	84 507	10 947	-87,05	37 469	14 218	-62,05
UNITED KINGDOM	6 797 361	6 596 839	-2,95	17 674 593	15 590 088	-11,79
NETHERLANDS	1 776 055	1 700 866	-4,23	2 475 569	2 378 509	-3,92
FRANCE	2 870 298	2 010 366	-29,96	3 741 166	3 074 454	-17,82
GERMANY, FED. REP. OF	472 901	1 522 443	221,94	1 613 651	5 079 591	214,79
AUSTRIA	23 720	10 191	-57,04	57 668	27 362	-52,55
BELGIUM	4 644 425	3 351 144	-27,85	30 277 709	19 776 026	-34,68
SWITZERLAND	18 089	32 175	77,87	79 237	103 185	30,22
LUXEMBOURG	361	299	-17,17	2 982	2 686	-9,93
MONACO	0	1	-	0	3	-
DENMARK	26 198	33 051	26,16	55 518	41 174	-25,84
NORWAY	1 109 160	648 570	-41,53	579 183	533 243	-7,93
SWEDEN	1 551 916	719 692	-53,63	2 394 878	647 149	-72,98
FINLAND	280 201	795 531	183,91	1 929 027	4 019 680	108,38
IRELAND	311 717	297 834	-4,45	779 333	723 992	-7,10
ITALY	4 263 065	1 009 791	-76,31	4 572 044	1 568 273	-65,70
SPAIN	3 393 243	1 957 740	-42,30	3 080 360	1 467 762	-52,35

TABEL 5. PERKEMBANGAN EKSPOR INDONESIA MENURUT KOMODITI DAN NEGARA TUJUAN

JENIS BARANG	BERAT BERSIH (KG)		PERUB	NILAI FOB (US \$)		PERUB
	JAN-DES 2011	JAN-DES 2012	%	JAN-DES 2011	JAN-DES 2012	%
	(1)	(2)	(3)	(4)	(5)	(6)
PORTUGAL	7 468	2 456	-67,11	26 138	8 289	-68,29
ICELAND	450	0	-100,00	1 691	0	-100,00
GREECE	374 793	148 218	-60,45	285 210	193 303	-32,22
THE DEMOCRATIC REPUBLIC OF THE C	21 971	0	-100,00	7 645	0	-100,00
HUNGARY	8 761	15 227	73,80	16 113	26 131	62,17
POLAND	434 584	469 685	8,08	183 194	228 545	24,76
ROMANIA	51 335	11 436	-77,72	18 946	47 093	148,56
BULGARIA	2 987	4 359	45,93	3 698	2 675	-27,66
YUGOSLAVIA	1 536	0	-100,00	17 375	0	-100,00
ALBANIA	75 191	2 100	-97,21	19 894	158	-99,21
AZERBAIJAN	48 502	1 310	-97,30	38 096	25 197	-33,86
KAZAKHSTAN	223	0	-100,00	894	0	-100,00
MOLDOVA, REPUBLIC OF	512	0	-100,00	6 926	0	-100,00
UKRAINE	25 911	1 085	-95,81	355 692	819	-99,77
UZBEKISTAN	1	0	-100,00	5	0	-100,00
LITHUANIA	3 847	30 298	687,57	3 066	130 032	4 141,10
LATVIA	13 469	37 218	176,32	219 141	189 832	-13,37
ESTONIA	149	77 490	51 906,71	406	562 045	138 334,73
GEORGIA	4 612	600	-86,99	32 009	1 017	-96,82
CROATIA	12 423	5 802	-53,30	19 577	4 209	-78,50
BOSNIA AND HERZEGOVINA	0	18 677	-	0	6 906	-
MALTA	190 662	5 267	-97,24	97 133	12 905	-86,71
SLOVAKIA	28 942	102 852	255,37	19 190	68 596	257,46
SLOVENIA	3 100	4 562	47,16	10 443	4 396	-57,90
CZECH REPUBLIC	695 012	243 736	-64,93	298 374	99 166	-66,76
REP. OF MACEDONIA	2 045	0	-100,00	4 494	0	-100,00
RUSSIA FEDERATION	79 494	361 127	354,28	461 962	819 324	77,36
SERBIA	272	1 200	341,18	256	1 917	648,83
MONTENEGRO	18 688	0	-100,00	13 107	0	-100,00
-EMAS BATANGAN	31 267	34 944	11,76	1 511 123 854	1 876 879 932	24,20
JAPAN	65	22	-66,15	3 546 383	1 174 853	-66,87
HONG KONG	11 828	1 047	-91,15	530 358 303	56 745 768	-89,30
TAIWAN	0	452	-	0	24 183 622	-
THAILAND	0	1	-	0	55 908	-
SINGAPORE	5 144	5 358	4,16	244 028 142	284 742 325	16,68
SOUTH AFRICA	6 324	14 142	123,62	325 958 670	767 404 024	135,43
AUSTRALIA	7 906	13 922	76,09	407 232 356	742 573 432	82,35
-PESAWAT UDARA DAN BAGIANNYA	2 082 798	1 183 579	-43,17	237 395 447	198 250 491	-16,49
JAPAN	1 837	1 925	4,79	110 186	594 295	439,36
HONG KONG	3 402	16 583	387,45	439 364	565 851	28,79
KOREA, REPUBLIC OF	119 311	25 022	-79,03	73 367 794	21 769 660	-70,33
TAIWAN	949	14 032	1 378,61	42 705	2 542 617	5 853,91
CHINA	34 857	33 928	-2,67	1 580 952	4 253 222	169,03
MONGOLIA	10	0	-100,00	1 000	0	-100,00
PAPUA NEW GUINEA	211	10 005	4 641,71	4 805	350 318	7 190,70
THAILAND	2 153	23 326	983,42	507 074	2 400 573	373,42
SINGAPORE	227 396	234 865	3,28	28 688 186	36 940 349	28,77
PHILIPPINES	57 679	44 139	-23,47	14 100 670	1 114 686	-92,09
MALAYSIA	217 894	134 615	-38,22	7 311 181	25 560 511	249,61
BRUNEI DARUSSALAM	1 821	252	-86,16	268 377	93 012	-65,34
LAO PEOPLE'S DEM. REP.	0	300	-	0	8 800	-
NEPAL	0	95	-	0	10 000	-
VIET NAM	0	245	-	0	21 443	-
INDIA	2 289	11 578	405,81	700 474	1 005 258	43,51
PAKISTAN	30 449	242	-99,21	1 524 463	628 682	-58,76
BANGLADESH	1 261	845	-32,99	602 000	53 400	-91,13
SRI LANKA	0	612	-	0	8 000	-
AFGHANISTAN	61 000	0	-100,00	32 000	0	-100,00
IRAN (ISLAMIC REPUBLIC OF)	1 078	0	-100,00	24 847	0	-100,00
SAUDI ARABIA	6 731	7 765	15,36	818 626	1 254 672	53,27
ISRAIL	0	8	-	0	100	-
KUWAIT	1	53	5 200,00	3	1 161	38 600,00
JORDAN	261	0	-100,00	11 400	0	-100,00
LEBANON	0	780	-	0	50 000	-
YEMEN	164	673	310,37	15 250	22 000	44,26
TURKEY	71	3	-95,77	145 838	15 991	-89,04
UNITED ARAB EMIRATES	428 478	1 038	-99,76	5 419 125	1 101 095	-79,68
QATAR	33	238	621,21	500	9 561	1 812,20
BAHRAIN	2	713	35 550,00	750	29 417	3 822,27
EGYPT	0	11	-	0	845	-
ALGERIA	0	1	-	0	594	-
KENYA	1	127	12 600,00	500	28 100	5 520,00
GUINEA	6	62	933,33	2 900	29 483	916,66
ANGOLA	0	57	-	0	60 621	-
NIGERIA	189	65	-65,61	1 182	4 575	287,06

TABEL 5. PERKEMBANGAN EKSPOR INDONESIA MENURUT KOMODITI DAN NEGARA TUJUAN

JENIS BARANG	BERAT BERSIH (KG)		PERUB %	NILAI FOB (US \$)		PERUB %
	JAN-DES 2011	JAN-DES 2012		JAN-DES 2011	JAN-DES 2012	
	(1)	(2)	(3)	(4)	(5)	(6)
SENEGAL	15 769	23	-99,85	6 658 505	24 878	-99,63
SEYCHELLES	0	229	-	0	325	-
NIGER	1	0	-100,00	50	0	-100,00
SOUTH AFRICA	1 301	0	-100,00	100 000	0	-100,00
AUSTRALIA	35 075	10 738	-69,39	2 123 203	768 274	-63,82
NEW ZEALAND	6 378	420	-93,41	1 535 462	17 825	-98,84
NEW CALEDONIA	49	0	-100,00	135	0	-100,00
FIJI	128	0	-100,00	1 475	0	-100,00
TOKELAU	3	0	-100,00	37 500	0	-100,00
EAST TIMOR	704	2 130	202,56	1 136	1 634	43,84
UNITED STATES	226 894	155 971	-31,26	13 165 380	24 264 639	84,31
CANADA	2 773	12 590	354,02	3 376 408	3 566 762	5,64
MEXICO	0	146	-	0	26 157	-
GUATEMALA	3	0	-100,00	63	0	-100,00
CHILE	23	235	921,74	71	167	135,21
VENEZUELA	0	5	-	0	2 893	-
BRAZIL	0	124	-	0	31 423	-
COLOMBIA	5	1 842	36 740,00	7 101	62 666	782,50
BOLIVIA	0	27	-	0	14 386	-
ECUADOR	0	7	-	0	832	-
COSTA RICA	0	153	-	0	494	-
UNITED KINGDOM	178 375	211 777	18,73	28 998 706	33 179 769	14,42
NETHERLANDS	28 936	42 608	47,25	1 750 534	4 995 094	185,35
FRANCE	18 408	40 503	120,03	3 186 713	5 906 549	85,35
GERMANY, FED. REP. OF	11 870	16 021	34,97	2 164 781	909 174	-58,00
AUSTRIA	41	48	17,07	208	13 282	6 285,58
BELGIUM	11 418	6 771	-40,70	5 531 150	425 282	-92,31
SWITZERLAND	28 582	30 265	5,89	2 025 556	922 996	-54,43
LUXEMBOURG	0	50	-	0	7 908	-
DENMARK	164	2 971	1 711,59	13 972	313 026	2 140,38
NORWAY	12 628	172	-98,64	1 518 600	76 484	-94,96
SWEDEN	1	7	600,00	2 250	2 862	27,20
FINLAND	1 479	74	-95,00	3 884	79 334	1 942,58
IRELAND	651	7 195	1 005,22	223 233	1 230 236	451,10
ITALY	130	67	-48,46	3 785	7 379	94,95
SPAIN	51 880	48 813	-5,91	10 712 163	17 897 703	67,08
PORTUGAL	369	1 396	278,32	49 360	65 507	32,71
ICELAND	0	82	-	0	600	-
GREECE	215 386	127	-99,94	2 065 089	7 750	-99,62
ROMANIA	13	93	615,38	21 770	7 814	-64,11
KAZAKHSTAN	15	0	-100,00	100	0	-100,00
UKRAINE	24 017	24 726	2,95	638 163	2 560 000	301,15
ESTONIA	0	260	-	0	15 150	-
CZECH REPUBLIC	0	22	-	0	100	-
RUSSIA FEDERATION	9 791	688	-92,97	15 756 289	314 245	-98,01
SERBIA	4	0	-100,00	500	0	-100,00
-KAPAL LAUT DAN SEJENISNYA	227 712 962	164 656 396	-27,69	1 197 468 493	818 577 342	-31,64
JAPAN	0	510 000	-	0	109 484	-
HONG KONG	1 080	1 594 870	147 573,15	14 264	20 675 129	144 846,22
KOREA, REPUBLIC OF	69 943	445	-99,36	96 323	24 000	-75,08
TAIWAN	0	94	-	0	15	-
CHINA	11 532 000	1 008	-99,99	2 842 336	993 747	-65,04
PAPUA NEW GUINEA	393 457	560	-99,86	1 008 968	3 906	-99,61
THAILAND	20 497 447	170 541	-99,17	547 021 013	1 182 687	-99,78
SINGAPORE	108 379 560	124 900 700	15,24	265 397 857	683 937 249	157,70
PHILIPPINES	0	38 978	-	0	44 082	-
MALAYSIA	16 778 725	7 082 881	-57,79	55 345 889	41 256 873	-25,46
MYANMAR	0	47 703	-	0	349 195	-
BRUNEI DARUSSALAM	1 130 000	0	-100,00	970 948	0	-100,00
VIET NAM	1 261 792	2 890 722	129,10	8 653 622	11 073 341	27,96
INDIA	3 164 810	1 238 280	-60,87	16 876 583	3 473 133	-79,42
PAKISTAN	0	12 300 000	-	0	3 224 407	-
BANGLADESH	17 986 000	8 822 532	-50,95	7 069 452	6 151 904	-12,98
IRAQ	1 900 717	0	-100,00	22 704 293	0	-100,00
SAUDI ARABIA	112 000	0	-100,00	4 100 000	0	-100,00
ISRAEL	450	322 608	71 590,67	21 638	7 728 405	35 616,82
KUWAIT	10 040	0	-100,00	296 000	0	-100,00
LEBANON	0	315	-	0	182 700	-
UNITED ARAB EMIRATES	661 944	2 263 117	241,89	1 491 500	8 399 309	463,15
QATAR	411	5 180	1 160,34	30 454	88 119	189,35
GHANA	0	2 592	-	0	17 678	-
CAMEROON	0	5 037	-	0	2 738	-
NIGERIA	7 638	232 000	2 937,44	5 870	756 500	12 787,56
AUSTRALIA	41 142 705	349 123	-99,15	249 845 024	2 439 100	-99,02
NEW ZEALAND	349	400	14,61	13 779	12 649	-8,20
NEW CALEDONIA	251 528	0	-100,00	2 244 853	0	-100,00

TABEL 5. PERKEMBANGAN EKSPOR INDONESIA MENURUT KOMODITI DAN NEGARA TUJUAN

JENIS BARANG	BERAT BERSIH (KG)		PERUB	NILAI FOB (US \$)		PERUB
	JAN-DES 2011	JAN-DES 2012	%	JAN-DES 2011	JAN-DES 2012	%
	(1)	(2)	(3)	(4)	(5)	(6)
EAST TIMOR	7 138	2 881	-59,64	15 623	5 243	-66,44
UNITED STATES	3 580	4 546	26,98	103 568	143 764	38,81
CANADA	1 310	901	-31,22	36 448	40 284	10,52
PANAMA	45 252	5 940	-86,87	54 216	44 523	-17,88
SURINAME	0	3 248	-	0	900	-
CHILE	0	480	-	0	13 632	-
ARGENTINA	0	34 000	-	0	1 674 107	-
BRAZIL	77 000	1 501 000	1 849,35	86 280	3 239 466	3 654,60
NETHERLANDS ANTILLES	2 062 000	0	-100,00	6 974 063	0	-100,00
UNITED KINGDOM	800	183	-77,13	6 080	7 391	21,56
NETHERLANDS	195 367	299 585	53,34	3 629 852	20 941 927	476,94
FRANCE	3 352	9 450	181,92	64 534	135 356	109,74
GERMANY, FED. REP. OF	2 950	2 500	-15,25	59 418	43 068	-27,52
BELGIUM	149	3 569	2 295,30	2 650	77 700	2 832,08
LUXEMBOURG	12 100	0	-100,00	84 835	0	-100,00
ITALY	13 765	0	-100,00	263 977	0	-100,00
SPAIN	0	8 422	-	0	82 131	-
ICELAND	120	0	-100,00	1 890	0	-100,00
GREECE	0	5	-	0	1 500	-
RUSSIA FEDERATION	5 483	0	-100,00	34 393	0	-100,00
-PERLENGKAPAN OLAHRAGA DAN MAII	34 786 176	39 566 183	13,74	363 467 420	454 398 418	25,02
JAPAN	1 027 191	891 238	-13,24	27 771 466	29 682 210	6,88
HONG KONG	1 000 473	1 138 688	13,81	10 645 997	12 235 741	14,93
KOREA, REPUBLIC OF	282 779	539 187	90,67	2 632 193	4 620 946	75,55
TAIWAN	22 817	31 932	39,95	161 244	200 506	24,35
CHINA	300 669	387 363	28,83	3 764 282	4 806 461	27,69
MACAU	60	0	-100,00	70	0	-100,00
PAPUA NEW GUINEA	10 730	14 904	38,90	16 588	87 518	427,60
THAILAND	68 651	37 976	-44,68	509 572	425 255	-16,55
SINGAPORE	415 704	601 276	44,64	6 395 905	11 524 092	80,18
PHILIPPINES	32 480	29 838	-8,13	246 474	308 091	25,00
MALAYSIA	264 662	431 773	63,14	2 038 065	2 947 934	44,64
BRUNEI DARUSSALAM	6 102	7 745	26,93	27 144	37 661	38,75
VIET NAM	19 581	12 507	-36,13	197 707	239 100	20,94
MALDIVES	1 054	1 358	28,84	7 626	8 667	13,65
INDIA	63 535	101 831	60,28	683 021	1 114 951	63,24
PAKISTAN	248 723	195 751	-21,30	699 235	510 420	-27,00
BANGLADESH	2 865	1 879	-34,42	30 005	20 518	-31,62
SRI LANKA	154 340	112 309	-27,23	99 566	78 639	-21,02
IRAQ	0	53	-	0	140	-
IRAN (ISLAMIC REPUBLIC OF)	9 777	16 800	71,83	44 360	61 720	39,13
SAUDI ARABIA	514 012	258 852	-49,64	2 050 391	1 144 681	-44,17
ISRAEL	28 456	35 178	23,62	212 430	299 187	40,84
KUWAIT	11 669	8 398	-28,03	123 667	64 741	-47,65
JORDAN	0	4 299	-	0	21 437	-
LEBANON	19 883	23 491	18,15	111 493	257 947	131,36
YEMEN	1 179	0	-100,00	15 861	0	-100,00
OMAN	0	96	-	0	1 984	-
SYRIA ARAB REPUBLIC	0	4	-	0	143	-
TURKEY	69 801	91 339	30,86	408 643	508 630	24,47
UNITED ARAB EMIRATES	282 784	287 084	1,52	3 375 257	2 493 601	-26,12
QATAR	702	0	-100,00	1 012	0	-100,00
BAHRAIN	0	433	-	0	7 817	-
CYPRUS	3 118	1 192	-61,77	40 713	16 106	-60,44
EGYPT	15 765	8 240	-47,73	158 020	79 993	-49,38
LIBYAN ARAB JAMAHIRIYA	0	2 772	-	0	44 094	-
MOROCCO	2 343	5 277	125,22	39 531	94 186	138,26
TUNISIA	0	613	-	0	5 894	-
ALGERIA	4	4 290	107 150,00	50	39 234	78 368,00
SUDAN	14 649	12 590	-14,06	119 458	101 460	-15,07
TANZANIA, UNITED REP. OF	701	122	-82,60	840	272	-67,62
MADAGASCAR	91	142	56,04	875	94	-89,26
KENYA	456	20	-95,61	898	330	-63,25
REUNION	298	24	-91,95	3 308	74	-97,76
TOGO	4 855	773	-84,08	10 048	565	-94,38
GHANA	1	0	-100,00	2	0	-100,00
GUINEA	0	1	-	0	4	-
ANGOLA	6 546	0	-100,00	48 655	0	-100,00
CAMEROON	0	631	-	0	342	-
NIGERIA	100 418	8 299	-91,74	590 709	79 557	-86,53
SENEGAL	2 708	0	-100,00	4 400	0	-100,00
MAURITANIA	1 380	0	-100,00	3 800	0	-100,00
BENIN	222	0	-100,00	82	0	-100,00
CENTRAL AFRICAN REPUBLIC	1 411	0	-100,00	23 112	0	-100,00
SOUTH AFRICA	150 485	213 730	42,03	1 151 125	1 897 410	64,83
MAURITIUS	1 770	2 852	61,13	37 365	49 257	31,83

TABEL 5. PERKEMBANGAN EKSPOR INDONESIA MENURUT KOMODITI DAN NEGARA TUJUAN

JENIS BARANG	BERAT BERSIH (KG)		PERUB	NILAI FOB (US \$)		PERUB
	JAN-DES 2011	JAN-DES 2012	%	JAN-DES 2011	JAN-DES 2012	%
	(1)	(2)	(3)	(4)	(5)	(6)
AUSTRALIA	1 450 063	1 735 680	19,70	11 093 249	16 897 472	52,32
NEW ZEALAND	134 696	131 139	-2,64	1 017 065	797 511	-21,59
GUAM	0	275	-	0	2 686	-
NEW CALEDONIA	199	208	4,52	12 800	4 109	-67,90
VANUATU	613	0	-100,00	1 822	0	-100,00
FIJI	1 036	1 965	89,67	9 620	20 765	115,85
TONGA	2 484	1 463	-41,10	10 262	6 137	-40,20
TOKELAU	11	0	-100,00	44	0	-100,00
EAST TIMOR	184 299	211 125	14,56	221 444	375 908	69,75
UNITED STATES	12 638 549	14 232 701	12,61	136 054 275	165 585 206	21,71
CANADA	610 371	754 815	23,66	5 541 614	8 015 493	44,64
MEXICO	947 645	992 181	4,70	9 882 098	11 292 639	14,27
GUATEMALA	4 233	2 174	-48,64	49 838	26 268	-47,29
PANAMA	18 473	69 567	276,59	213 055	914 138	329,06
SURINAME	2 981	2 929	-1,74	7 123	6 166	-13,44
CHILE	96 289	211 685	119,84	1 073 178	2 600 624	142,33
VENEZUELA	52 393	50 515	-3,58	637 799	585 770	-8,16
ARGENTINA	59 137	72 599	22,76	509 987	752 765	47,60
BRAZIL	960 846	1 217 919	26,75	9 777 652	13 102 301	34,00
COLOMBIA	20 815	20 139	-3,25	295 383	326 368	10,49
BOLIVIA	0	734	-	0	6 446	-
URUGUAY	7 809	4 534	-41,94	84 233	65 112	-22,70
PARAGUAY	676	506	-25,15	22 983	9 126	-60,29
ECUADOR	8 301	13 189	58,88	71 344	139 196	95,11
PERU	78 669	148 452	88,70	759 461	1 649 551	117,20
GUYANA	0	634	-	0	5 489	-
BAHAMAS	13	0	-100,00	285	0	-100,00
PUERTO RICO	1 065	1 276	19,81	32 148	20 094	-37,50
EL SALVADOR	21 105	20 228	-4,16	248 722	229 230	-7,84
HAITI	12	0	-100,00	1 468	0	-100,00
FRENCH POLYNESIA	1 828	2 228	21,88	35 423	40 564	14,51
NETHERLANDS ANTILLES	0	5	-	0	165	-
UNITED KINGDOM	3 629 660	4 239 617	16,80	30 508 281	38 222 795	25,29
NETHERLANDS	1 458 081	1 771 422	21,49	13 964 401	19 937 190	42,77
FRANCE	2 117 504	2 225 708	5,11	18 735 936	26 723 287	42,63
GERMANY, FED. REP. OF	1 675 042	1 505 366	-10,13	21 654 955	19 684 092	-9,10
AUSTRIA	95 031	82 224	-13,48	1 368 094	1 177 369	-13,94
BELGIUM	102 260	601 567	488,27	1 351 269	3 739 770	176,76
SWITZERLAND	106 298	54 407	-48,82	670 659	815 968	21,67
DENMARK	144 765	231 389	59,84	1 823 378	3 010 320	65,10
NORWAY	17 789	14 519	-18,38	184 700	123 601	-33,08
SWEDEN	385 796	332 369	-13,85	2 530 486	2 866 926	13,30
FINLAND	97 248	21 777	-77,61	691 323	208 081	-69,90
IRELAND	38 783	23 942	-38,27	368 451	258 761	-29,77
ITALY	927 866	979 878	5,61	10 441 138	12 661 268	21,26
SPAIN	336 850	305 318	-9,36	3 825 948	3 913 775	2,30
PORTUGAL	10 105	7 577	-25,02	231 588	88 916	-61,61
ICELAND	1 181	1 107	-6,27	16 260	14 961	-7,99
GREECE	299 789	398 540	32,94	3 019 355	4 471 668	48,10
ANDORRA	247	0	-100,00	3 252	0	-100,00
HUNGARY	15 580	15 151	-2,75	238 731	182 578	-23,52
POLAND	87 645	79 559	-9,23	964 030	1 132 912	17,52
ROMANIA	7 660	8 059	5,21	53 130	90 289	69,94
BULGARIA	712	2 253	216,43	4 542	42 519	836,13
AZERBAIJAN	1 894	0	-100,00	26 871	0	-100,00
BELARUS	9 053	10 962	21,09	33 542	70 350	109,74
KAZAKHSTAN	2 975	5	-99,83	40 140	584	-98,55
UKRAINE	39 068	70 978	81,68	447 213	876 050	95,89
LITHUANIA	16 575	72 607	338,05	360 172	1 192 665	231,14
LATVIA	259 989	313 900	20,74	2 893 575	3 801 344	31,37
ESTONIA	6 677	41 203	517,09	77 556	512 927	561,36
GEORGIA	0	1 542	-	0	27 191	-
CROATIA	28 804	20 629	-28,38	89 711	95 987	7,00
BOSNIA AND HERZEGOVINA	424	0	-100,00	3 432	0	-100,00
MALTA	0	4	-	0	82	-
SLOVAKIA	5 197	6 073	16,86	75 120	58 653	-21,92
SLOVENIA	4 522	6 310	39,54	48 384	74 158	53,27
CZECH REPUBLIC	212 235	382 484	80,22	2 422 041	4 864 266	100,83
RUSSIA FEDERATION	169 851	311 722	83,53	2 121 641	3 860 206	81,94
SERBIA	509	0	-100,00	11 475	0	-100,00
-PENA DAN PENSIL	14 541 499	12 900 828	-11,28	119 204 244	111 282 889	-6,65
JAPAN	174 049	168 781	-3,03	2 000 100	2 349 454	17,47
HONG KONG	65 594	50 531	-22,96	697 878	760 061	8,91
KOREA, REPUBLIC OF	51 253	90 984	77,52	540 233	1 003 682	85,79
TAIWAN	45 014	49 233	9,37	516 448	617 137	19,50
CHINA	133 617	131 682	-1,45	2 117 729	1 661 613	-21,54

TABEL 5. PERKEMBANGAN EKSPOR INDONESIA MENURUT KOMODITI DAN NEGARA TUJUAN

JENIS BARANG	BERAT BERSIH (KG)		PERUB	NILAI FOB (US \$)		PERUB
	JAN-DES 2011	JAN-DES 2012	%	JAN-DES 2011	JAN-DES 2012	%
	(1)	(2)	(3)	(4)	(5)	(6)
PAPUA NEW GUINEA	7 307	3 201	-56,19	12 621	5 193	-58,85
THAILAND	462 227	284 447	-38,46	4 642 649	3 242 443	-30,16
SINGAPORE	260 200	157 183	-39,59	2 225 994	1 997 280	-10,27
PHILIPPINES	296 533	447 016	50,75	2 657 597	3 914 452	47,29
MALAYSIA	853 569	820 696	-3,85	8 900 497	9 135 388	2,64
MYANMAR	0	73	-	0	698	-
CAMBODIA	5	95	1 800,00	85	262	208,24
BRUNEI DARUSSALAM	0	108	-	0	122	-
NEPAL	6	0	-100,00	160	0	-100,00
VIET NAM	130 847	90 424	-30,89	845 772	664 249	-21,46
MALDIVES	10 907	12 649	15,97	120 060	143 766	19,75
INDIA	25 319	15 070	-40,48	378 409	251 680	-33,49
PAKISTAN	26 938	22 112	-17,92	196 204	205 419	4,70
BANGLADESH	173 073	88 621	-48,80	1 764 768	917 986	-47,98
SRI LANKA	0	3	-	0	14	-
IRAQ	33	13	-60,61	151	289	91,39
IRAN (ISLAMIC REPUBLIC OF)	401 844	337 710	-15,96	4 475 147	3 508 326	-21,60
SAUDI ARABIA	669 105	1 228 845	83,66	6 662 899	12 960 839	94,52
ISRAEL	1 369	1 308	-4,46	14 495	14 642	1,01
KUWAIT	73 532	63 427	-13,74	647 298	1 287 436	98,89
JORDAN	2 867	1 811	-36,83	27 702	25 957	-6,30
LEBANON	50 507	91 155	80,48	419 304	839 986	100,33
OMAN	12 589	30 600	143,07	144 219	352 497	144,42
SYRIA ARAB REPUBLIC	40 222	17 521	-56,44	339 011	178 929	-47,22
TURKEY	313 296	319 679	2,04	2 091 810	2 157 223	3,13
UNITED ARAB EMIRATES	216 318	147 327	-31,89	2 289 610	1 596 660	-30,26
QATAR	45 188	70 274	55,51	518 540	815 587	57,29
BAHRAIN	21 263	43 911	106,51	251 694	529 058	110,20
EGYPT	271 987	303 651	11,64	2 469 990	2 782 952	12,67
MOROCCO	33 365	30 424	-8,81	314 518	320 802	2,00
ALGERIA	1 820	0	-100,00	9 745	0	-100,00
NAMIBIA	138	0	-100,00	554	0	-100,00
MOZAMBIQUE	2 048	0	-100,00	16 404	0	-100,00
TOGO	0	57 720	-	0	38 343	-
ANGOLA	0	66	-	0	600	-
CAMEROON	0	264	-	0	1 641	-
GABON	0	19 837	-	0	173 050	-
COTE D'IVOIRE	261 126	231 699	-11,27	139 321	142 188	2,06
MALI	40 822	0	-100,00	22 060	0	-100,00
BENIN	32	0	-100,00	12	0	-100,00
BURKINA FASO	81 826	0	-100,00	46 617	0	-100,00
SOUTH AFRICA	69 825	110 488	58,24	394 174	571 248	44,92
AUSTRALIA	959 064	582 586	-39,25	7 206 246	4 746 019	-34,14
NEW ZEALAND	49 475	50 324	1,72	448 007	493 467	10,15
FIJI	2 473	2 440	-1,33	21 538	24 431	13,43
EAST TIMOR	237 142	140 944	-40,57	214 873	343 069	59,66
UNITED STATES	4 303 401	3 738 580	-13,12	29 687 924	24 625 353	-17,05
CANADA	133 269	227 690	70,85	1 708 439	1 268 111	-25,77
MEXICO	782 741	571 802	-26,95	6 652 852	5 777 868	-13,15
GUATEMALA	8 153	5 541	-32,04	68 818	59 326	-13,79
CHILE	4 232	12 655	199,03	57 243	112 432	96,41
VENEZUELA	116 602	136 406	16,98	826 349	1 084 611	31,25
ARGENTINA	9 914	7 087	-28,52	163 761	125 806	-23,18
BRAZIL	296 600	49 005	-83,48	3 125 898	307 929	-90,15
COLOMBIA	663 622	489 382	-26,26	5 872 811	4 887 920	-16,77
ECUADOR	120 569	118 123	-2,03	1 001 046	983 525	-1,75
PERU	61 545	19 778	-67,86	536 419	183 273	-65,83
PUERTO RICO	4 362	0	-100,00	37 047	0	-100,00
EL SALVADOR	9 232	6 829	-26,03	73 208	68 057	-7,04
COSTA RICA	8 844	12 973	46,69	81 688	106 484	30,35
BARBADOS	12	0	-100,00	224	0	-100,00
UNITED KINGDOM	124 830	132 925	6,48	1 090 275	987 175	-9,46
NETHERLANDS	470 270	350 706	-25,42	3 220 607	2 681 861	-16,73
FRANCE	45 086	41 591	-7,75	309 500	386 243	24,80
GERMANY, FED. REP. OF	527 576	345 595	-34,49	4 391 874	3 150 835	-28,26
BELGIUM	2 161	9 871	356,78	18 974	93 174	391,06
DENMARK	6 270	5 983	-4,58	62 396	65 696	5,29
NORWAY	5 669	5 806	2,42	68 280	81 634	19,56
SWEDEN	105 988	114 944	8,45	1 302 947	1 236 245	-5,12
FINLAND	72	1 159	1 509,72	1 797	7 379	310,63
IRELAND	16 720	20 865	24,79	276 263	336 834	21,93
ITALY	47 113	39 332	-16,52	767 935	528 511	-31,18
SPAIN	42 559	31 294	-26,47	425 711	312 003	-26,71
PORTUGAL	0	9 127	-	0	69 384	-
GREECE	510	0	-100,00	618	0	-100,00
HUNGARY	5 822	3 808	-34,59	134 367	99 958	-25,61
UZBEKISTAN	177	0	-100,00	871	0	-100,00

TABEL 5. PERKEMBANGAN EKSPOR INDONESIA MENURUT KOMODITI DAN NEGARA TUJUAN

JENIS BARANG	BERAT BERSIH (KG)		PERUB	NILAI FOB (US \$)		PERUB
	JAN-DES 2011	JAN-DES 2012	%	JAN-DES 2011	JAN-DES 2012	%
	(1)	(2)	(3)	(4)	(5)	(6)
GEORGIA	29	0	-100,00	134	0	-100,00
MALTA	0	293	-	0	5 136	-
CZECH REPUBLIC	41 814	74 745	78,76	434 818	873 988	101,00
RUSSIA FEDERATION	1	0	-100,00	7	0	-100,00
-BATU SEMI PERMATA	3 573	106	-97,03	26 663	199 195	647,08
JAPAN	0	65	-	0	195 000	-
CHINA	170	0	-100,00	25 220	0	-100,00
EAST TIMOR	3 400	0	-100,00	1 210	0	-100,00
UNITED STATES	0	3	-	0	3 945	-
CANADA	3	3	0,00	233	222	-4,72
SPAIN	0	35	-	0	28	-
-KOPER, TAS, DOMPET PLASTIK/TEKSTI	11 216 576	12 612 866	12,45	83 675 110	121 652 622	45,39
JAPAN	914 809	1 068 633	16,81	9 129 787	11 130 105	21,91
HONG KONG	158 313	183 875	16,15	2 535 910	3 296 425	29,99
KOREA, REPUBLIC OF	228 405	183 943	-19,47	906 045	1 316 741	45,33
TAIWAN	52 378	46 113	-11,96	196 297	233 880	19,15
CHINA	80 442	375 835	367,21	2 303 436	5 230 771	127,09
PAPUA NEW GUINEA	215	1 179	448,37	2 088	9 098	335,73
THAILAND	90 665	82 737	-8,74	799 354	774 180	-3,15
SINGAPORE	203 995	181 617	-10,97	2 453 768	3 700 379	50,80
PHILIPPINES	134 063	181 899	35,68	1 988 530	2 102 372	5,72
MALAYSIA	92 973	167 323	79,97	758 658	1 914 842	152,40
MYANMAR	0	6	-	0	63	-
CAMBODIA	1	75	7 400,00	2	6 440	321 900,00
BRUNEI DARUSSALAM	676	5 066	649,41	11 492	20 096	74,87
VIET NAM	58 946	45 646	-22,56	1 081 951	652 883	-39,66
MALDIVES	3 108	858	-72,39	39 509	20 962	-46,94
INDIA	109 968	97 098	-11,70	683 107	769 682	12,67
PAKISTAN	19 108	18 638	-2,46	132 693	131 894	-0,60
BANGLADESH	35 846	20 734	-42,16	110 659	57 065	-48,43
SRI LANKA	17 807	28 118	57,90	21 946	29 426	34,08
IRAN (ISLAMIC REPUBLIC OF)	5 029	35	-99,30	3 860	96	-97,51
SAUDI ARABIA	94 361	87 052	-7,75	525 448	550 742	4,81
ISRAEL	61	5 340	8 654,10	94	112 188	119 248,94
KUWAIT	6 644	0	-100,00	19 993	0	-100,00
JORDAN	0	1 279	-	0	15 224	-
LEBANON	4	143	3 475,00	30	582	1 840,00
OMAN	0	1	-	0	3	-
SYRIA ARAB REPUBLIC	66	0	-100,00	406	0	-100,00
TURKEY	5 870	13 689	133,20	62 715	227 388	262,57
UNITED ARAB EMIRATES	389 597	496 452	27,43	2 131 286	3 413 441	60,16
QATAR	0	1 286	-	0	14 066	-
BAHRAIN	0	475	-	0	1 052	-
CYPRUS	26	0	-100,00	625	0	-100,00
EGYPT	1 250	3 540	183,20	3 060	39 422	1 188,30
MOROCCO	14 936	21 509	44,01	306 785	300 726	-1,97
SUDAN	139	0	-100,00	390	0	-100,00
NAMIBIA	0	1 110	-	0	7 408	-
TANZANIA, UNITED REP. OF	1 279	6	-99,53	1 313	250	-80,96
MADAGASCAR	307	416	35,50	578	1 554	168,86
KENYA	286	1	-99,65	816	9	-98,90
REUNION	4 285	1 182	-72,42	12 221	8 923	-26,99
MOZAMBIQUE	49	0	-100,00	80	0	-100,00
TOGO	0	1 102	-	0	70	-
GUINEA	0	800	-	0	4 080	-
CONGO	28	0	-100,00	1 318	0	-100,00
NIGERIA	342	580	69,59	4 094	491	-88,01
GABON	18	0	-100,00	41	0	-100,00
COTE D'IVOIRE	0	20	-	0	2 390	-
U.S. VIRGIN ISLANDS	19	0	-100,00	169	0	-100,00
SEYCHELLES	1 230	641	-47,89	31 006	4 042	-86,96
UGANDA	0	360	-	0	137	-
SOUTH AFRICA	262 220	330 834	26,17	895 459	1 552 893	73,42
ZAMBIA	277	0	-100,00	86	0	-100,00
MAURITIUS	2 021	542	-73,18	15 189	1 941	-87,22
VIRGIN ISLANDS (BRITISH)	1 066	55	-94,84	4 336	1 796	-58,58
AUSTRALIA	148 735	324 275	118,02	1 370 493	3 740 022	172,90
NEW ZEALAND	31 193	40 621	30,22	136 806	267 803	95,75
GUAM	716	1 218	70,11	7 037	13 055	85,52
PALAU	0	58	-	0	211	-
NEW CALEDONIA	4 106	1 086	-73,55	70 277	11 030	-84,30
VANUATU	1 199	309	-74,23	2 142	676	-68,44
WALLIS AND FUTUNA ISLANDS	68	350	414,71	295	2 208	648,47
COOK ISLANDS	93	5	-94,62	1 580	450	-71,52
FIJI	1 469	360	-75,49	10 995	5 848	-46,81

TABEL 5. PERKEMBANGAN EKSPOR INDONESIA MENURUT KOMODITI DAN NEGARA TUJUAN

JENIS BARANG	BERAT BERSIH (KG)		PERUB	NILAI FOB (US \$)		PERUB
	JAN-DES 2011	JAN-DES 2012	%	JAN-DES 2011	JAN-DES 2012	%
	(1)	(2)	(3)	(4)	(5)	(6)
KIRIBATI	40	0	-100,00	468	0	-100,00
EAST TIMOR	38 185	44 965	17,76	22 928	53 035	131,31
UNITED STATES	2 676 857	3 196 257	19,40	22 360 514	31 200 424	39,53
CANADA	150 899	195 878	29,81	1 382 366	2 369 508	71,41
MEXICO	174 116	205 275	17,90	569 131	1 421 408	149,75
GUATEMALA	10	0	-100,00	181	0	-100,00
NICARAGUA	0	28	-	0	250	-
PANAMA	118 606	117 591	-0,86	418 341	970 224	131,92
CUBA	525	0	-100,00	6 410	0	-100,00
SURINAME	1 245	1 397	12,21	4 670	17 231	268,97
CHILE	68 021	113 503	66,86	235 373	1 022 283	334,32
VENEZUELA	0	1 323	-	0	22 481	-
ARGENTINA	94 072	89 212	-5,17	325 227	592 372	82,14
BRAZIL	214 062	231 493	8,14	770 995	1 073 380	39,22
COLOMBIA	506	546	7,91	9 501	5 499	-42,12
URUGUAY	40 938	40 002	-2,29	139 001	212 248	52,70
PARAGUAY	44	1 434	3 159,09	319	26 832	8 311,29
ECUADOR	19 525	9 266	-52,54	64 805	29 235	-54,89
PERU	246	17 780	7 127,64	985	124 025	12 491,37
TRINIDAD AND TOBAGO	270	0	-100,00	2 930	0	-100,00
BAHAMAS	367	0	-100,00	1 600	0	-100,00
JAMAICA	1	1 461	146 000,00	2	6 113	305 550,00
PUERTO RICO	781	415	-46,86	12 760	2 869	-77,52
DOMINICAN REPUBLIC	249	299	20,08	2 547	2 896	13,70
COSTA RICA	373	458	22,79	1 445	2 595	79,58
BARBADOS	187	41	-78,07	2 551	1 310	-48,65
ANTIGUA AND BARBUDA	15	0	-100,00	53	0	-100,00
BERMUDA	527	361	-31,50	4 870	3 538	-27,35
FRENCH GUIANA	281	0	-100,00	1 758	0	-100,00
FRENCH POLYNESIA	2 205	277	-87,44	26 315	1 308	-95,03
GRENADA	0	20	-	0	564	-
MARTINIQUE	1 785	281	-84,26	6 864	1 096	-84,03
NETHERLANDS ANTILLES	361	796	120,50	14 795	11 131	-24,77
GUADELOUPE	5 246	94	-98,21	24 329	261	-98,93
UNITED KINGDOM	268 580	373 658	39,12	2 057 417	2 223 212	8,06
NETHERLANDS	148 009	117 825	-20,39	3 773 660	2 680 835	-28,96
FRANCE	85 090	148 263	74,24	628 982	1 203 889	91,40
GERMANY, FED. REP. OF	658 905	398 693	-39,49	4 608 349	4 026 168	-12,63
AUSTRIA	3 737	427	-88,57	40 599	6 044	-85,11
BELGIUM	2 652 226	2 205 545	-16,84	9 827 047	11 653 128	18,58
SWITZERLAND	14 067	9 678	-31,20	151 642	90 522	-40,31
MONACO	0	1 955	-	0	40 066	-
DENMARK	1 504	6 250	315,56	6 452	48 313	648,81
NORWAY	13 825	1 905	-86,22	75 375	15 822	-79,01
SWEDEN	24 435	20 176	-17,43	266 185	153 770	-42,23
FINLAND	1 051	3 105	195,43	11 589	68 673	492,57
IRELAND	1 596	1 943	21,74	16 441	14 756	-10,25
ITALY	333 049	805 647	141,90	5 798 108	17 289 304	198,19
SPAIN	123 222	93 679	-23,98	904 702	559 562	-38,15
PORTUGAL	1 124	538	-52,14	6 024	2 822	-53,15
GREECE	19 323	24 997	29,36	110 967	159 610	43,84
HUNGARY	3 582	10	-99,72	11 689	13	-99,89
POLAND	2 144	5 407	152,19	15 686	16 475	5,03
ROMANIA	7	638	9 014,29	151	4 609	2 952,32
BULGARIA	46	685	1 389,13	672	4 173	520,98
AZERBAIJAN	0	23	-	0	64	-
BELARUS	0	5	-	0	14	-
KAZAKHSTAN	0	1	-	0	1 919	-
UKRAINE	189	1 383	631,75	764	17 271	2 160,60
LITHUANIA	1 414	2 097	48,30	20 147	9 042	-55,12
LATVIA	0	802	-	0	3 635	-
ESTONIA	36	0	-100,00	1 414	0	-100,00
CROATIA	1 062	302	-71,56	15 679	1 429	-90,89
MALTA	19	5 455	28 610,53	45	15 152	33 571,11
SLOVAKIA	63 672	4 352	-93,16	89 752	13 690	-84,75
SLOVENIA	0	3 504	-	0	7 233	-
CZECH REPUBLIC	348	62	-82,18	957	2 214	131,35
RUSSIA FEDERATION	3 062	77 278	2 423,78	44 326	445 556	905,18
-BARANG DARI LOGAM MULIA	304 510	122 876	-59,65	268 554 263	159 550 130	-40,59
JAPAN	8 636	2 180	-74,76	908 187	1 637 034	80,25
HONG KONG	10 400	5 611	-46,05	39 600 616	36 909 208	-6,80
KOREA, REPUBLIC OF	1 057	812	-23,18	1 691 486	1 166 117	-31,06
TAIWAN	34	150	341,18	2 880	290	-89,93
CHINA	8 777	1 164	-86,74	270 859	410 120	51,41
THAILAND	3 210	6 439	100,59	3 487 151	8 900 280	155,23
SINGAPORE	146 979	37 891	-74,22	66 655 260	21 301 962	-68,04

TABEL 5. PERKEMBANGAN EKSPOR INDONESIA MENURUT KOMODITI DAN NEGARA TUJUAN

JENIS BARANG	BERAT BERSIH (KG)		PERUB	NILAI FOB (US \$)		PERUB
	JAN-DES 2011	JAN-DES 2012	%	JAN-DES 2011	JAN-DES 2012	%
	(1)	(2)	(3)	(4)	(5)	(6)
PHILIPPINES	704	496	-29,55	250	70	-72,00
MALAYSIA	3 385	1 542	-54,45	2 056 403	3 045 009	48,07
BRUNEI DARUSSALAM	277	0	-100,00	2 024	0	-100,00
INDIA	85	135	58,82	163 473	148 658	-9,06
IRAN (ISLAMIC REPUBLIC OF)	0	30	-	0	250	-
JORDAN	1	0	-100,00	20	0	-100,00
LEBANON	7	0	-100,00	5 408	0	-100,00
TURKEY	914	476	-47,92	937 157	1 135 520	21,17
UNITED ARAB EMIRATES	468	2 333	398,50	15 421 802	14 116 875	-8,46
BAHRAIN	326	1 155	254,29	69 119	85 155	23,20
CYPRUS	245	275	12,24	61 910	30 793	-50,26
EGYPT	0	6	-	0	30	-
MOROCCO	0	200	-	0	105	-
REUNION	2 953	320	-89,16	2 420	561	-76,82
TOGO	0	5	-	0	16	-
CONGO	0	15	-	0	22	-
SENEGAL	19	0	-100,00	13	0	-100,00
U.S. VIRGIN ISLANDS	3	5	66,67	15	25	66,67
SOUTH AFRICA	2 523	248	-90,17	75 581 848	5 313 532	-92,97
AUSTRALIA	12 337	2 954	-76,06	696 945	1 193 479	71,24
NEW ZEALAND	564	96	-82,98	91 903	83 876	-8,73
GUAM	134	0	-100,00	302	0	-100,00
VANUATU	526	319	-39,35	2 208	1 911	-13,45
COOK ISLANDS	7	0	-100,00	108	0	-100,00
EAST TIMOR	0	7	-	0	10	-
UNITED STATES	50 476	25 463	-49,55	41 606 264	40 997 010	-1,46
CANADA	573	685	19,55	177 338	206 479	16,43
MEXICO	198	22	-88,89	19 813	213 452	977,33
CHILE	278	44	-84,17	15 126	14 886	-1,59
ARGENTINA	33	0	-100,00	680	0	-100,00
BRAZIL	409	321	-21,52	5 954	1 954	-67,18
COLOMBIA	230	90	-60,87	1 010	1 961	94,16
BAHAMAS	2	2	0,00	10	489	4 790,00
PUERTO RICO	75	22	-70,67	120 800	25 055	-79,26
BELIZE	15	1	-93,33	109	25	-77,06
DOMINICAN REPUBLIC	0	519	-	0	4 755	-
COSTA RICA	23	0	-100,00	25	0	-100,00
HAITI	0	1	-	0	5	-
ANTIGUA AND BARBUDA	1	0	-100,00	5	0	-100,00
BERMUDA	10	32	220,00	50	679	1 258,00
CAYMAN ISLANDS	17	12	-29,41	105	85	-19,05
FRENCH POLYNESIA	0	755	-	0	654	-
NETHERLANDS ANTILLES	77	10	-87,01	1 697	2 767	63,05
SAINT LUCIA	2	0	-100,00	10	0	-100,00
TURKS AND CAICOS ISLANDS	0	2	-	0	15	-
GUADELOUPE	158	200	26,58	596	589	-1,17
UNITED KINGDOM	3 748	1 473	-60,70	769 731	681 904	-11,41
NETHERLANDS	15 851	12 193	-23,08	6 263 239	6 224 381	-0,62
FRANCE	3 145	3 933	25,06	71 328	61 685	-13,52
GERMANY, FED. REP. OF	7 594	6 824	-10,14	2 714 477	2 749 733	1,30
AUSTRIA	675	2	-99,70	27 487	18	-99,93
BELGIUM	493	805	63,29	30 026	241 367	703,86
SWITZERLAND	668	195	-70,81	272 611	3 125 705	1 046,58
DENMARK	703	454	-35,42	1 252 504	927 049	-25,98
NORWAY	115	82	-28,70	45 841	80 387	75,36
SWEDEN	584	0	-100,00	39 182	0	-100,00
FINLAND	4	67	1 575,00	5 663	1 177	-79,22
IRELAND	1	87	8 600,00	3 908	71	-98,18
ITALY	9 136	2 337	-74,42	7 186 538	8 477 957	17,97
SPAIN	4 576	1 025	-77,60	181 968	3 149	-98,27
PORTUGAL	40	250	525,00	432	562	30,09
ICELAND	0	2	-	0	4 226	-
GREECE	3	0	-100,00	11 187	0	-100,00
POLAND	7	47	571,43	18 756	15 257	-18,66
BULGARIA	0	15	-	0	2 572	-
CROATIA	19	0	-100,00	26	0	-100,00
RUSSIA FEDERATION	0	40	-	0	1 162	-
-PETI KEMAS	3 407 815	3 837 905	12,62	14 859 312	9 932 010	-33,16
JAPAN	453 088	492 951	8,80	1 529 855	2 132 662	39,40
KOREA, REPUBLIC OF	595 722	3 135	-99,47	740 359	51 164	-93,09
CHINA	91 778	26 784	-70,82	161 495	96 386	-40,32
PAPUA NEW GUINEA	419 089	187 368	-55,29	1 994 640	1 289 002	-35,38
THAILAND	48 508	73 113	50,72	344 658	61 500	-82,16
SINGAPORE	403 399	2 654 298	557,98	3 016 358	4 851 067	60,83
PHILIPPINES	4 085	2 300	-43,70	271 305	2 438	-99,10
MALAYSIA	257 898	59 727	-76,84	826 028	511 245	-38,11

TABEL 5. PERKEMBANGAN EKSPOR INDONESIA MENURUT KOMODITI DAN NEGARA TUJUAN

JENIS BARANG	BERAT BERSIH (KG)		PERUB	NILAI FOB (US \$)		PERUB
	JAN-DES 2011	JAN-DES 2012	%	JAN-DES 2011	JAN-DES 2012	%
	(1)	(2)	(3)	(4)	(5)	(6)
MYANMAR	0	8 000	-	0	26 000	-
BRUNEI DARUSSALAM	4 055	1 500	-63,01	3 077	4 909	59,54
VIET NAM	20 160	83 876	316,05	258 846	27 970	-89,19
INDIA	52	5 500	10 476,92	7 859	7 875	0,20
IRAQ	2 310	19 000	722,51	1 800	3 438	91,00
SAUDI ARABIA	140 378	0	-100,00	262 679	0	-100,00
OMAN	705 410	0	-100,00	4 034 097	0	-100,00
TURKEY	0	96 000	-	0	80 000	-
UNITED ARAB EMIRATES	25 297	0	-100,00	182 185	0	-100,00
MOZAMBIQUE	48	0	-100,00	4 387	0	-100,00
AUSTRALIA	50 697	19 899	-60,75	224 462	275 420	22,70
NEW ZEALAND	0	2 700	-	0	4 833	-
EAST TIMOR	8 069	250	-96,90	11 995	106	-99,12
CANADA	0	1 950	-	0	25 168	-
BRAZIL	5 619	0	-100,00	68 921	0	-100,00
BOLIVIA	3 799	0	-100,00	24 059	0	-100,00
UNITED KINGDOM	52 515	5 500	-89,53	4 600	3 635	-20,98
FRANCE	47 880	0	-100,00	90 000	0	-100,00
GERMANY, FED. REP. OF	26 215	9 454	-63,94	97 633	73 711	-24,50
NORWAY	31 944	0	-100,00	641 523	0	-100,00
FINLAND	9 800	9 800	0,00	56 491	50 646	-10,35
SPAIN	0	8 400	-	0	32 835	-
ALBANIA	0	66 400	-	0	320 000	-
-KOMPUTER DAN BAGIANNYA	27 333 409	24 717 773	-9,57	718 200 042	691 538 330	-3,71
JAPAN	791 041	922 342	16,60	27 250 981	29 712 155	9,03
HONG KONG	1 627 875	1 792 304	10,10	14 544 978	63 481 785	336,45
KOREA, REPUBLIC OF	134 529	32 719	-75,68	6 495 886	832 513	-87,18
TAIWAN	254 006	33 059	-86,98	6 601 288	1 171 050	-82,26
CHINA	607 444	2 329 263	283,45	18 378 946	35 840 323	95,01
PAPUA NEW GUINEA	98	135	37,76	1 084	13 279	1 125,00
THAILAND	1 357 864	553 846	-59,21	28 371 844	18 754 124	-33,90
SINGAPORE	11 603 245	9 781 686	-15,70	375 394 007	313 230 446	-16,56
PHILIPPINES	397 986	153 367	-61,46	9 991 612	5 253 899	-47,42
MALAYSIA	459 853	153 372	-66,65	12 986 343	7 116 532	-45,20
MYANMAR	1	0	-100,00	20	0	-100,00
CAMBODIA	28	10	-64,29	2 100	569	-72,90
BRUNEI DARUSSALAM	211	56	-73,46	8 813	55 063	524,79
VIET NAM	160 453	149 062	-7,10	1 070 364	4 289 447	300,75
MALDIVES	442	257	-41,86	40 811	4 480	-89,02
INDIA	921 385	428 143	-53,53	11 574 194	10 611 299	-8,32
PAKISTAN	7 830	1 618	-79,34	281 255	816 705	190,38
BANGLADESH	9 948	31 593	217,58	110 754	1 053 404	851,12
SRI LANKA	367	5 335	1 353,68	10 211	241 751	2 267,55
IRAQ	0	8	-	0	2 000	-
IRAN (ISLAMIC REPUBLIC OF)	330 052	0	-100,00	7 977 851	0	-100,00
SAUDI ARABIA	105 557	32 664	-69,06	3 442 364	1 014 573	-70,53
ISRAEL	1 109	42 824	3 761,50	32 537	1 600 421	4 818,77
LEBANON	36 830	27 764	-24,62	976 895	767 764	-21,41
TURKEY	117 665	12 741	-89,17	3 508 521	392 488	-88,81
UNITED ARAB EMIRATES	1 451 312	1 553 085	7,01	30 265 406	37 013 337	22,30
BAHRAIN	0	25 845	-	0	705 839	-
EGYPT	151 099	85 323	-43,53	4 287 237	2 497 743	-41,74
LIBYAN ARAB JAMAHIRIYA	32 670	27 216	-16,69	888 706	693 422	-21,97
MOROCCO	17 707	99	-99,44	449 552	10 190	-97,73
TUNISIA	20 515	0	-100,00	546 984	0	-100,00
ALGERIA	10 078	11 008	9,23	250 942	340 892	35,84
SUDAN	7 117	6 055	-14,92	210 584	172 254	-18,20
NAMIBIA	557	0	-100,00	6 098	0	-100,00
ETHIOPIA	0	2 611	-	0	75 668	-
TANZANIA, UNITED REP. OF	0	3 726	-	0	86 467	-
KENYA	859	5 397	528,29	10 355	103 749	901,92
MOZAMBIQUE	1 298	142	-89,06	57 974	1 164	-97,99
TOGO	1 418	0	-100,00	2 511	0	-100,00
NIGERIA	247 796	403 941	63,01	5 511 708	10 352 262	87,82
SIERRA LEONE	874	0	-100,00	24 527	0	-100,00
GABON	158	0	-100,00	1 279	0	-100,00
COTE D'IVOIRE	0	10	-	0	27	-
SOUTH AFRICA	173 199	143 860	-16,94	5 272 008	4 913 579	-6,80
MAURITIUS	4	900	22 400,00	162	120 596	74 341,98
AUSTRALIA	282 287	405 769	43,74	8 010 377	14 193 435	77,19
NEW ZEALAND	49 266	37 858	-23,16	1 403 540	1 291 358	-7,99
NEW CALEDONIA	1	0	-100,00	21	0	-100,00
FIJI	92	0	-100,00	1 348	0	-100,00
MARSHALL ISLANDS	10	0	-100,00	254	0	-100,00
SOLOMON ISLANDS	0	40	-	0	4 136	-
TOKELAU	466	0	-100,00	1 827	0	-100,00

TABEL 5. PERKEMBANGAN EKSPOR INDONESIA MENURUT KOMODITI DAN NEGARA TUJUAN

JENIS BARANG	BERAT BERSIH (KG)		PERUB	NILAI FOB (US \$)		PERUB
	JAN-DES 2011	JAN-DES 2012	%	JAN-DES 2011	JAN-DES 2012	%
	(1)	(2)	(3)	(4)	(5)	(6)
EAST TIMOR	443 031	125 268	-71,72	1 369 788	581 945	-57,52
UNITED STATES	2 002 549	2 495 833	24,63	48 711 959	59 216 826	21,57
CANADA	92 582	10	-99,99	1 913 629	3 602	-99,81
MEXICO	43 836	91 418	108,55	636 918	1 435 059	125,31
PANAMA	107	0	-100,00	1 962	0	-100,00
CHILE	123 563	27 435	-77,80	3 976 987	1 032 467	-74,04
ARGENTINA	224 434	30 003	-86,63	5 865 155	845 586	-85,58
BRAZIL	28 730	148 925	418,36	325 737	1 489 078	357,14
COLOMBIA	25 595	32 151	25,61	422 680	475 087	12,40
ECUADOR	0	41 035	-	0	1 322 506	-
PERU	26 518	79 970	201,57	722 030	1 538 774	113,12
NETHERLANDS ANTILLES	65	0	-100,00	733	0	-100,00
UNITED KINGDOM	246 077	287 553	16,85	8 434 914	10 988 254	30,27
NETHERLANDS	1 019 350	751 017	-26,32	26 524 895	15 837 743	-40,29
FRANCE	17 090	632	-96,30	435 691	41 339	-90,51
GERMANY, FED. REP. OF	1 373 633	1 246 178	-9,28	22 974 079	19 467 774	-15,26
AUSTRIA	93	22	-76,34	7 545	1 386	-81,63
BELGIUM	17 277	17 801	3,03	451 579	411 021	-8,98
SWITZERLAND	1 413	234	-83,44	212 706	83 805	-60,60
DENMARK	1 344	2 654	97,47	3 184	258 270	8 011,49
NORWAY	275	10	-96,36	3 650	30	-99,18
SWEDEN	45	0	-100,00	29 078	0	-100,00
FINLAND	76 971	41 067	-46,65	1 802 406	861 342	-52,21
IRELAND	4 636	5 734	23,68	2 278 853	3 495 758	53,40
ITALY	43	60	39,53	5 589	1 133	-79,73
SPAIN	1 597	59	-96,31	38 704	810	-97,91
PORTUGAL	7 127	400	-94,39	182 318	12 843	-92,96
GREECE	24 084	14 256	-40,81	603 344	344 324	-42,93
HUNGARY	38 940	15 227	-60,90	951 772	489 593	-48,56
POLAND	64 664	20 011	-69,05	1 543 833	872 535	-43,48
ROMANIA	36 583	9 828	-73,14	898 673	241 768	-73,10
KAZAKHSTAN	3	0	-100,00	21	0	-100,00
UKRAINE	8 431	34 540	309,68	410 368	1 094 938	166,82
CROATIA	267	0	-100,00	92	0	-100,00
SLOVAKIA	205	1 076	424,88	14 702	93 563	536,40
CZECH REPUBLIC	6 676	313	-95,31	153 418	166 983	8,84
RUSSIA FEDERATION	973	0	-100,00	33 991	0	-100,00
-KENDARAAN BERMOTOR RODA 2 DAN	10 905 403	19 935 869	82,81	100 843 307	200 738 507	99,06
JAPAN	56 413	102 868	82,35	697 970	1 377 076	97,30
HONG KONG	200	720	260,00	337	4 698	1 294,07
KOREA, REPUBLIC OF	585	126	-78,46	5 348	900	-83,17
TAIWAN	520	94	-81,92	3 000	1 215	-59,50
CHINA	1 380	21 314	1 444,49	12 614	361 890	2 768,96
PAPUA NEW GUINEA	5 870	6 704	14,21	105 611	132 032	25,02
THAILAND	22 982	2 201 461	9 479,07	334 495	20 196 050	5 937,77
SINGAPORE	50 701	200 508	295,47	952 471	2 258 668	137,14
PHILIPPINES	7 323 375	9 208 417	25,74	70 302 055	97 372 399	38,51
MALAYSIA	206 014	2 557 099	1 141,23	3 237 040	30 201 045	832,98
MYANMAR	0	43 750	-	0	374 811	-
CAMBODIA	2 300	262 060	11 293,91	4 884	2 631 005	53 769,88
LAO PEOPLE'S DEM. REP.	0	48 988	-	0	331 535	-
VIET NAM	7 789	34 797	346,75	114 059	417 496	266,04
MALDIVES	13 488	68 689	409,26	90 208	645 644	615,73
INDIA	7 481	4 560	-39,05	66 052	48 591	-26,44
PAKISTAN	13 031	96 446	640,13	89 170	871 471	877,31
SRI LANKA	0	150	-	0	2 808	-
AFGHANISTAN	0	9 180	-	0	67 760	-
IRAN (ISLAMIC REPUBLIC OF)	356 741	340 292	-4,61	2 951 960	3 049 325	3,30
SAUDI ARABIA	0	316	-	0	5 467	-
UNITED ARAB EMIRATES	2 826	3 987	41,08	22 540	53 335	136,62
BAHRAIN	0	2 880	-	0	24 884	-
MOROCCO	318	95	-70,13	2 968	1 833	-38,24
TANZANIA, UNITED REP. OF	15 436	6 170	-60,03	18 885	27 711	46,74
REUNION	140	0	-100,00	200	0	-100,00
MOZAMBIQUE	0	1 487	-	0	3 000	-
TOGO	370 120	1 051 800	184,18	1 916 777	5 137 847	168,05
GHANA	113 134	0	-100,00	755 622	0	-100,00
LIBERIA	456	0	-100,00	713	0	-100,00
GUINEA	37 616	81 948	117,85	250 180	552 563	120,87
ANGOLA	50 428	184 658	266,18	339 750	1 296 242	281,53
CONGO	15 632	1 750	-88,81	110 200	10 230	-90,72
CAMEROON	0	1 950	-	0	1 060	-
COTE D'IVOIRE	119 894	174 932	45,91	796 330	1 194 452	49,99
SENEGAL	306	262	-14,38	380	1 500	294,74
MALI	34 804	17 402	-50,00	227 920	115 500	-49,32
BENIN	2 878	6 780	135,58	20 720	46 720	125,48

TABEL 5. PERKEMBANGAN EKSPOR INDONESIA MENURUT KOMODITI DAN NEGARA TUJUAN

JENIS BARANG	BERAT BERSIH (KG)		PERUB	NILAI FOB (US \$)		PERUB
	JAN-DES 2011	JAN-DES 2012	%	JAN-DES 2011	JAN-DES 2012	%
	(1)	(2)	(3)	(4)	(5)	(6)
BURKINA FASO	43 019	177 612	312,87	287 880	1 313 052	356,11
SEYCHELLES	0	2 880	-	0	27 048	-
DJIBOUTI	0	2 640	-	0	21 000	-
SOUTH AFRICA	360	45 360	12 500,00	2 967	360 168	12 039,13
AUSTRALIA	137 905	28 155	-79,58	150 937	97 455	-35,43
NEW ZEALAND	125	850	580,00	300	11 300	3 666,67
NEW CALEDONIA	202	680	236,63	700	4 422	531,71
VANUATU	636	223	-64,94	1 654	3 503	111,79
WALLIS AND FUTUNA ISLANDS	0	195	-	0	1 295	-
COOK ISLANDS	0	16 856	-	0	137 760	-
KIRIBATI	0	800	-	0	2 110	-
EAST TIMOR	859 421	853 495	-0,69	7 313 108	8 639 986	18,14
UNITED STATES	8 671	24 829	186,35	103 199	176 352	70,89
CANADA	1 285	3 321	158,44	5 675	30 238	432,83
MEXICO	600	0	-100,00	6 000	0	-100,00
GUATEMALA	0	28 024	-	0	249 562	-
NICARAGUA	0	17 280	-	0	151 634	-
CHILE	700	500	-28,57	2 200	1 000	-54,55
BRAZIL	0	1 464	-	0	16 801	-
COLOMBIA	873 479	1 851 353	111,95	8 669 018	19 557 350	125,60
BOLIVIA	39 270	29 952	-23,73	414 960	315 648	-23,93
PERU	12 690	0	-100,00	95 692	0	-100,00
COSTA RICA	0	2 880	-	0	27 048	-
ARUBA	490	0	-100,00	936	0	-100,00
BERMUDA	3 260	15 397	372,30	53 805	155 014	188,10
MARTINIQUE	450	0	-100,00	4 708	0	-100,00
SAINT KITTS AND NEVIS	135	0	-100,00	611	0	-100,00
UNITED KINGDOM	11 920	6 654	-44,18	40 981	5 018	-87,76
NETHERLANDS	18 892	5 409	-71,37	76 349	37 015	-51,52
FRANCE	9 479	10 264	8,28	30 424	40 520	33,18
GERMANY, FED. REP. OF	15 808	4 435	-71,94	59 972	15 706	-73,81
AUSTRIA	1 973	325	-83,53	6 771	2 500	-63,08
BELGIUM	10 733	6 522	-39,23	23 872	31 847	33,41
SWITZERLAND	1 305	3 293	152,34	8 027	14 801	84,39
DENMARK	2 533	1 220	-51,84	1 278	3 285	157,04
NORWAY	200	0	-100,00	1 000	0	-100,00
SWEDEN	278	0	-100,00	2 556	0	-100,00
FINLAND	200	450	125,00	750	1 500	100,00
IRELAND	0	840	-	0	444	-
ITALY	8 266	2 411	-70,83	35 503	17 290	-51,30
SPAIN	1 859	531	-71,44	4 474	5 366	19,94
PORTUGAL	62	1 800	2 803,23	888	8 206	824,10
GREECE	41	40 604	98 934,15	652	422 455	64 693,71
HUNGARY	0	1 600	-	0	13 595	-
POLAND	3 298	0	-100,00	5 000	0	-100,00
LITHUANIA	0	125	-	0	450	-
CZECH REPUBLIC	3 000	0	-100,00	1	0	-100,00
-KENDARAAN BERMOTOR RODA 4 DAN	178 245 264	261 248 388	46,57	1 541 034 459	2 492 638 837	61,75
JAPAN	15 524 653	16 429 467	5,83	175 149 909	198 042 185	13,07
HONG KONG	110 499	61 348	-44,48	936 490	828 472	-11,53
KOREA, REPUBLIC OF	93	33 746	36 186,02	440	255 086	57 874,09
TAIWAN	1 541 845	1 443 129	-6,40	9 581 748	10 911 853	13,88
CHINA	12 335	18 368	48,91	143 074	177 515	24,07
PAPUA NEW GUINEA	92 051	289 255	214,23	778 710	2 004 589	157,42
THAILAND	25 562 666	47 297 781	85,03	216 355 578	476 962 316	120,45
SINGAPORE	5 109 423	6 303 023	23,36	19 256 481	32 402 159	68,27
PHILIPPINES	22 551 559	32 798 620	45,44	192 720 050	335 612 810	74,15
MALAYSIA	9 142 057	18 110 119	98,10	76 444 981	172 850 400	126,11
MYANMAR	3 236 665	0	-100,00	32 221 396	0	-100,00
CAMBODIA	0	1 340	-	0	11 571	-
BRUNEI DARUSSALAM	1 341 543	1 762 695	31,39	10 342 875	16 255 786	57,17
LAO PEOPLE'S DEM. REP.	17 647	377 540	2 039,40	115 415	3 643 815	3 057,14
NEPAL	44 705	54 570	22,07	229 795	427 239	85,92
VIET NAM	2 756 837	800 100	-70,98	21 264 130	5 725 065	-73,08
MALDIVES	4 773	49 500	937,08	20 000	158 000	690,00
INDIA	12 156	8 960	-26,29	51 048	157 170	207,89
PAKISTAN	591 634	341 850	-42,22	5 085 619	3 201 081	-37,06
BANGLADESH	435 954	302 825	-30,54	3 182 273	2 763 169	-13,17
SRI LANKA	764 649	131 260	-82,83	4 283 420	1 174 177	-72,59
SAUDI ARABIA	40 233 007	62 824 110	56,15	370 638 128	596 814 330	61,02
KUWAIT	2 564 603	3 559 375	38,79	25 238 711	36 019 315	42,71
JORDAN	129 961	215 645	65,93	1 097 830	2 226 056	102,77
LEBANON	771 977	1 546 010	100,27	5 044 574	14 196 495	181,42
YEMEN	454 984	1 013 125	122,67	4 182 476	9 142 392	118,59
OMAN	4 978 532	7 250 305	45,63	49 240 794	75 965 218	54,27
SYRIA ARAB REPUBLIC	537 921	272 175	-49,40	4 626 865	2 690 771	-41,84

TABEL 5. PERKEMBANGAN EKSPOR INDONESIA MENURUT KOMODITI DAN NEGARA TUJUAN

JENIS BARANG	BERAT BERSIH (KG)		PERUB	NILAI FOB (US \$)		PERUB
	JAN-DES 2011	JAN-DES 2012	%	JAN-DES 2011	JAN-DES 2012	%
	(1)	(2)	(3)	(4)	(5)	(6)
UNITED ARAB EMIRATES	8 749 976	16 997 549	94,26	87 184 842	130 813 367	50,04
QATAR	981 396	1 702 800	73,51	9 875 754	16 654 044	68,64
BAHRAIN	432 937	710 310	64,07	4 425 803	7 191 020	62,48
EGYPT	1 548 370	1 927 505	24,49	17 371 091	20 891 179	20,26
MOROCCO	134 915	0	-100,00	810 216	0	-100,00
TUNISIA	0	1 055	-	0	7 645	-
ALGERIA	617 502	2 355 500	281,46	4 841 644	20 243 479	318,11
SUDAN	58 797	2 110	-96,41	1 908 411	15 110	-99,21
ETHIOPIA	0	58 170	-	0	494 185	-
TANZANIA, UNITED REP. OF	10 575	0	-100,00	350 000	0	-100,00
MADAGASCAR	23 726	7 385	-68,87	131 674	53 515	-59,36
KENYA	50 839	421 225	728,55	264 954	1 683 321	535,33
MOZAMBIQUE	28 701	12 920	-54,98	141 889	108 490	-23,54
TOGO	176 000	0	-100,00	673 827	0	-100,00
GHANA	278 407	440 600	58,26	1 917 252	4 474 254	133,37
ANGOLA	419 351	612 005	45,94	2 730 243	5 198 770	90,41
NIGERIA	406 521	597 730	47,04	3 224 041	5 924 612	83,76
GABON	7 350	63 000	757,14	88 751	575 112	548,01
COTE D'IVOIRE	0	110 575	-	0	404 340	-
SEYCHELLES	53 756	39 055	-27,35	420 502	322 468	-23,31
DJIBOUTI	6 749	31 900	372,66	32 258	260 880	708,73
SOUTH AFRICA	9 424 812	7 416 950	-21,30	72 626 393	67 344 642	-7,27
ZIMBABWE	19 416	12 920	-33,46	126 946	111 866	-11,88
ZAMBIA	12 255	1 070	-91,27	357 649	8 289	-97,68
MALAWI	21 898	0	-100,00	98 597	0	-100,00
MAURITIUS	124 858	10 900	-91,27	629 750	105 220	-83,29
AUSTRALIA	844 703	10 418 093	1 133,34	6 959 645	96 938 057	1 292,86
NEW ZEALAND	119 633	123 375	3,13	887 506	972 693	9,60
SAINT VINCENT AND THE GRENADINES	2 515	10 440	315,11	18 610	76 596	311,59
VANUATU	34 366	20 785	-39,52	238 093	146 491	-38,47
FIJI	37 984	166 916	339,44	503 254	2 120 527	321,36
SOLOMON ISLANDS	97 076	16 950	-82,54	170 284	60 280	-64,60
TOKELAU	5 451	0	-100,00	21 368	0	-100,00
EAST TIMOR	2 553 107	1 744 436	-31,67	11 718 982	9 094 364	-22,40
UNITED STATES	26 304	51 939	97,46	124 092	372 461	200,15
CANADA	0	2 450	-	0	8 500	-
MEXICO	5 381 916	5 965 575	10,84	34 419 681	53 561 963	55,61
GUATEMALA	75 652	91 270	20,64	494 869	639 374	29,20
HONDURAS	75 327	65 035	-13,66	501 061	448 526	-10,48
NICARAGUA	118 092	236 395	100,18	775 771	1 766 061	127,65
PANAMA	467 182	222 205	-52,44	3 470 327	1 645 930	-52,57
SURINAME	5 233	0	-100,00	12 500	0	-100,00
CHILE	2 655 901	1 048 360	-60,53	17 038 698	7 218 874	-57,63
VENEZUELA	364 073	356 447	-2,09	2 869 243	2 941 546	2,52
ARGENTINA	100	0	-100,00	1 370	0	-100,00
BRAZIL	1 045	4 070	289,47	16 442	99 552	505,47
COLOMBIA	3 194	74 875	2 244,24	28 651	525 060	1 732,61
BOLIVIA	0	49 350	-	0	374 748	-
URUGUAY	13 858	0	-100,00	95 200	0	-100,00
PERU	1 202 376	2 069 515	72,12	9 154 351	17 511 470	91,29
TRINIDAD AND TOBAGO	0	46 900	-	0	405 152	-
BAHAMAS	53 325	44 240	-17,04	370 122	334 388	-9,65
JAMAICA	57 151	66 140	15,73	420 120	535 268	27,41
PUERTO RICO	453 909	69 535	-84,68	2 936 889	547 836	-81,35
EL SALVADOR	51 975	73 410	41,24	341 382	532 038	55,85
COSTA RICA	420 821	320 370	-23,87	3 064 656	2 415 340	-21,19
HAITI	8 404	18 385	118,76	57 023	145 624	155,38
BARBADOS	149 910	55 960	-62,67	1 116 004	462 072	-58,60
ANTIGUA AND BARBUDA	0	16 865	-	0	139 904	-
ARUBA	56 175	35 375	-37,03	419 040	284 022	-32,22
BERMUDA	65 644	74 595	13,64	507 434	629 552	24,07
DOMINICA	14 908	12 080	-18,97	110 429	88 490	-19,87
FRENCH POLYNESIA	53 673	45 800	-14,67	250 433	359 436	43,53
GRENADA	6 700	17 420	160,00	54 060	149 224	176,03
NETHERLANDS ANTILLES	17 109	56 255	228,80	114 268	443 525	288,14
SAINT LUCIA	17 768	10 390	-41,52	133 304	84 488	-36,62
SAINT KITTS AND NEVIS	18 039	19 325	7,13	139 075	148 535	6,80
UNITED KINGDOM	18 805	12 000	-36,19	46 443	151 712	226,66
NETHERLANDS	8 887	2 590	-70,86	49 363	19 128	-61,25
FRANCE	3 000	0	-100,00	50 895	0	-100,00
GERMANY, FED. REP. OF	4 153	9 600	131,16	4 667	78 382	1 579,49
BELGIUM	486 871	620 381	27,42	2 292 467	4 223 852	84,25
SWITZERLAND	0	246	-	0	7 778	-
GIBRALTAR	73 379	46 585	-36,51	565 200	371 315	-34,30
SWEDEN	5 734	0	-100,00	5 890	0	-100,00
ITALY	0	5 985	-	0	53 860	-

TABEL 5. PERKEMBANGAN EKSPOR INDONESIA MENURUT KOMODITI DAN NEGARA TUJUAN

JENIS BARANG	BERAT BERSIH (KG)		PERUB	NILAI FOB (US \$)		PERUB
	JAN-DES 2011	JAN-DES 2012	%	JAN-DES 2011	JAN-DES 2012	%
	(1)	(2)	(3)	(4)	(5)	(6)
-SUKU CADANG MESIN	114 403 818	107 089 394	-6,39	924 154 606	855 975 811	-7,38
JAPAN	26 115 625	33 370 976	27,78	87 069 259	114 457 032	31,46
HONG KONG	203 185	166 286	-18,16	11 087 596	8 896 424	-19,76
KOREA, REPUBLIC OF	14 527 892	13 091 110	-9,89	21 624 905	18 841 473	-12,87
TAIWAN	96 993	16 881	-82,60	728 614	760 182	4,33
CHINA	682 953	309 317	-54,71	35 324 521	6 776 016	-80,82
MONGOLIA	4 712	3 230	-31,45	226 184	200 045	-11,56
PAPUA NEW GUINEA	247 178	747 293	202,33	2 737 645	6 082 155	122,17
THAILAND	19 618 172	13 943 649	-28,92	54 032 430	52 622 090	-2,61
SINGAPORE	15 903 219	16 015 380	0,71	444 887 679	354 051 855	-20,42
PHILIPPINES	1 087 786	1 676 848	54,15	16 525 834	33 256 529	101,24
MALAYSIA	2 416 523	2 926 341	21,10	18 250 321	26 807 062	46,89
MYANMAR	17 544	225 428	1 184,93	118 084	1 758 926	1 389,55
CAMBODIA	8 100	4 521	-44,19	15 000	32 076	113,84
BRUNEI DARUSSALAM	48 023	11 244	-76,59	4 873 082	649 237	-86,68
LAO PEOPLE'S DEM. REP.	140 203	33 712	-75,95	1 077 465	339 756	-68,47
VIET NAM	844 850	153 472	-81,83	3 640 256	2 390 522	-34,33
MALDIVES	0	12	-	0	194	-
INDIA	3 668 655	961 133	-73,80	10 981 435	4 663 572	-57,53
PAKISTAN	3 854	22 403	481,29	151 650	886 917	484,84
BANGLADESH	254	6 125	2 311,42	26 569	111 215	318,59
SRI LANKA	17 858	8 933	-49,98	120 261	58 754	-51,14
IRAQ	2 121 854	82 620	-96,11	7 103 879	619 696	-91,28
IRAN (ISLAMIC REPUBLIC OF)	47 094	240 909	411,55	564 885	1 598 994	183,07
SAUDI ARABIA	125 084	79 447	-36,49	317 057	295 519	-6,79
ISRAEL	57	2	-96,49	1 235	18	-98,54
KUWAIT	1 290	133 165	10 222,87	69 482	1 793 602	2 481,39
JORDAN	5 001	1 660	-66,81	5 018	71 416	1 323,20
LEBANON	17	38 747	227 823,53	249	492 709	197 775,10
YEMEN	2 905	0	-100,00	8 654	0	-100,00
OMAN	7 119	1 686	-76,32	58 468	44 696	-23,55
SYRIA ARAB REPUBLIC	250	0	-100,00	13 036	0	-100,00
TURKEY	1 300	0	-100,00	20 483	0	-100,00
UNITED ARAB EMIRATES	3 027 068	2 689 564	-11,15	12 137 127	41 686 437	243,46
QATAR	33 767	7 364	-78,19	248 978	243 382	-2,25
BAHRAIN	56	0	-100,00	456	0	-100,00
EGYPT	1 580	3 245	105,38	118 570	1 021 540	761,55
LIBYAN ARAB JAMAHIRIYA	7 600	11 393	49,91	241 748	89 385	-63,03
TUNISIA	0	518	-	0	6 535	-
ALGERIA	3	7 640	254 566,67	652	326 868	50 033,13
SUDAN	1	1 578	157 700,00	50	4 454	8 808,00
ETHIOPIA	7	765	10 828,57	996	31 672	3 079,92
TANZANIA, UNITED REP. OF	183	204 807	111 816,39	45 745	1 462 888	3 097,92
KENYA	194	0	-100,00	54 814	0	-100,00
MOZAMBIQUE	82 565	211	-99,74	2 995 394	5 038	-99,83
BOTSWANA	0	6	-	0	1 176	-
EQUATORIAL GUINEA	0	838	-	0	38 721	-
GHANA	10 059	619	-93,85	183 858	47 668	-74,07
LIBERIA	22	0	-100,00	1 928	0	-100,00
GUINEA	46 916	0	-100,00	500 122	0	-100,00
ANGOLA	203	190 197	93 593,10	5 401	1 434 813	26 465,69
CONGO	1	494	49 300,00	22	25 842	117 363,64
CAMEROON	1 553	2 325	49,71	80 166	50 317	-37,23
NIGERIA	2 820	0	-100,00	61 605	0	-100,00
GABON	28	1 807	6 353,57	3 247	21 985	577,09
BURKINA FASO	1 878	0	-100,00	26 220	0	-100,00
UGANDA	0	40 671	-	0	747 832	-
SOUTH AFRICA	553 133	525 934	-4,92	2 672 659	3 020 172	13,00
ZIMBABWE	56	0	-100,00	2 109	0	-100,00
MAURITIUS	164	0	-100,00	200	0	-100,00
AUSTRALIA	3 632 693	4 253 624	17,09	22 904 115	29 136 995	27,21
NEW ZEALAND	45 963	58 265	26,77	594 781	461 853	-22,35
NEW CALEDONIA	24	0	-100,00	1 970	0	-100,00
FIJI	416	142	-65,87	35 823	10 280	-71,30
SOLOMON ISLANDS	4 041	619	-84,68	98 898	29 313	-70,36
EAST TIMOR	28 323	42 371	49,60	54 240	125 605	131,57
UNITED STATES	5 931 358	4 274 161	-27,94	64 538 560	56 483 689	-12,48
CANADA	512 114	1 405 053	174,36	1 651 648	3 911 326	136,81
MEXICO	258 231	243 332	-5,77	2 867 065	9 780 820	241,14
PANAMA	504	186	-63,10	10 632	4 742	-55,40
CHILE	314 476	237 739	-24,40	1 235 553	945 680	-23,46
VENEZUELA	129 993	42 560	-67,26	2 742 022	375 776	-86,30
ARGENTINA	35 023	4 750	-86,44	182 412	46 530	-74,49
BRAZIL	6 356 065	3 952 124	-37,82	22 119 631	15 240 159	-31,10
COLOMBIA	138 470	19 433	-85,97	1 178 594	94 831	-91,95
BOLIVIA	2 006	210	-89,53	63 133	8 434	-86,64
ECUADOR	16 749	30 408	81,55	97 291	137 921	41,76

TABEL 5. PERKEMBANGAN EKSPOR INDONESIA MENURUT KOMODITI DAN NEGARA TUJUAN

JENIS BARANG	BERAT BERSIH (KG)		PERUB	NILAI FOB (US \$)		PERUB
	JAN-DES 2011	JAN-DES 2012	%	JAN-DES 2011	JAN-DES 2012	%
	(1)	(2)	(3)	(4)	(5)	(6)
PERU	107 326	188 150	75,31	456 616	1 727 789	278,39
GUYANA	10	0	-100,00	100	0	-100,00
TRINIDAD AND TOBAGO	1	90	8 900,00	59	3 093	5 142,37
DOMINICAN REPUBLIC	17 726	17 523	-1,15	61 443	66 421	8,10
COSTA RICA	0	14 729	-	0	51 727	-
HAITI	1 150	0	-100,00	130 941	0	-100,00
ANTIGUA AND BARBUDA	52	0	-100,00	550	0	-100,00
UNITED KINGDOM	1 904 468	760 030	-60,09	38 015 590	17 984 634	-52,69
NETHERLANDS	358 732	271 318	-24,37	7 024 793	9 652 993	37,41
FRANCE	140 473	51 860	-63,08	401 139	392 030	-2,27
GERMANY, FED. REP. OF	370 703	938 698	153,22	4 128 898	8 154 322	97,49
AUSTRIA	230	0	-100,00	6 247	0	-100,00
BELGIUM	1 569 013	893 610	-43,05	6 348 947	4 030 593	-36,52
SWITZERLAND	25	20	-20,00	2 500	39	-98,44
DENMARK	14	992	6 985,71	1 187	122 186	10 193,68
NORWAY	111 807	11 312	-89,88	2 296 840	186 239	-91,89
SWEDEN	2 428	36 511	1 403,75	162 625	438 056	169,37
FINLAND	302	9 057	2 899,01	14 684	196 269	1 236,62
IRELAND	39 304	12 635	-67,85	595 756	333 231	-44,07
ITALY	3 230	2 168	-32,88	219 521	98 976	-54,91
SPAIN	1 969	1 068	-45,76	104 471	102 686	-1,71
HUNGARY	171	60	-64,91	7 612	300	-96,06
POLAND	0	20	-	0	8	-
ROMANIA	297	1 363	358,92	23 780	18 329	-22,92
ALBANIA	0	429 500	-	0	2 702 000	-
AZERBAIJAN	1 028	721	-29,86	27 359	94 937	247,00
KAZAKHSTAN	17 794	4 885	-72,55	228 032	36 533	-83,98
TAJIKISTAN	2 900	292	-89,93	92 554	28 872	-68,81
TURKMENISTAN	509	17 786	3 394,30	11 197	73 788	559,00
UKRAINE	384	25	-93,49	10 236	30	-99,71
UZBEKISTAN	923	0	-100,00	7 100	0	-100,00
SLOVAKIA	5	0	-100,00	17	0	-100,00
CZECH REPUBLIC	0	785	-	0	13 195	-
RUSSIA FEDERATION	608 988	896 703	47,24	2 354 141	3 847 174	63,42
-SUKU CADANG KENDARAAN	176 822 873	232 612 439	31,55	1 392 616 829	1 966 681 235	41,22
JAPAN	42 194 905	51 425 257	21,88	269 796 182	319 060 751	18,26
HONG KONG	56 082	32 842	-41,44	624 077	345 629	-44,62
KOREA, REPUBLIC OF	75 315	561 239	645,19	939 899	4 077 364	333,81
TAIWAN	2 800 666	3 715 860	32,68	27 789 937	34 488 974	24,11
CHINA	3 954 169	5 252 720	32,84	52 661 539	75 931 655	44,19
MONGOLIA	22	266	1 109,09	453	2 021	346,14
PAPUA NEW GUINEA	18 444	41 153	123,12	325 974	191 735	-41,18
THAILAND	24 167 806	44 565 251	84,40	231 463 222	453 450 640	95,91
SINGAPORE	21 322 232	27 739 367	30,10	185 580 467	244 163 031	31,57
PHILIPPINES	13 085 713	16 960 034	29,61	89 933 281	121 045 148	34,59
MALAYSIA	19 542 256	25 297 355	29,45	143 190 148	197 735 404	38,09
MYANMAR	8 038	25 505	217,31	17 420	68 560	293,57
CAMBODIA	92 993	268 884	189,14	583 755	1 040 293	78,21
BRUNEI DARUSSALAM	17 311	40 238	132,44	165 627	139 349	-15,87
LAO PEOPLE'S DEM. REP.	99 611	4 339	-95,64	749 868	31 505	-95,80
NEPAL	811	0	-100,00	5 326	0	-100,00
VIET NAM	5 606 440	6 744 823	20,30	42 419 959	71 995 482	69,72
MALDIVES	613	925	50,90	2 228	10 370	365,44
INDIA	2 342 870	6 111 697	160,86	25 838 133	49 505 912	91,60
PAKISTAN	1 940 975	1 557 107	-19,78	11 255 378	11 350 683	0,85
BANGLADESH	276 380	336 083	21,60	553 596	649 227	17,27
SRI LANKA	161 707	181 921	12,50	495 171	504 055	1,79
AFGHANISTAN	0	304	-	0	3 338	-
IRAQ	0	162	-	0	4 100	-
IRAN (ISLAMIC REPUBLIC OF)	495 959	189 517	-61,79	1 746 485	858 790	-50,83
SAUDI ARABIA	301 505	321 256	6,55	2 233 816	2 599 976	16,39
ISRAEL	37 191	56 650	52,32	248 161	361 290	45,59
KUWAIT	147 376	140 217	-4,86	552 078	527 601	-4,43
JORDAN	32 076	39 063	21,78	108 496	78 237	-27,89
LEBANON	34 786	6 498	-81,32	439 931	117 776	-73,23
YEMEN	30 419	79 127	160,12	244 310	602 876	146,77
OMAN	232 270	210 154	-9,52	456 368	493 676	8,17
SYRIA ARAB REPUBLIC	3 748	0	-100,00	42 500	0	-100,00
TURKEY	499 336	1 091 587	118,61	5 243 519	14 233 280	171,45
UNITED ARAB EMIRATES	2 311 776	1 051 508	-54,52	3 192 465	2 370 856	-25,74
QATAR	24 078	17 602	-26,90	145 946	197 900	35,60
BAHRAIN	658	3 773	473,40	10 441	25 164	141,01
CYPRUS	38 198	28 662	-24,96	225 065	111 869	-50,29
EGYPT	640 429	933 868	45,82	3 076 279	5 036 937	63,73
LIBYAN ARAB JAMAHIRIYA	0	3 724	-	0	47 642	-
MOROCCO	15 582	24 743	58,79	44 588	111 574	150,23

TABEL 5. PERKEMBANGAN EKSPOR INDONESIA MENURUT KOMODITI DAN NEGARA TUJUAN

JENIS BARANG	BERAT BERSIH (KG)		PERUB	NILAI FOB (US \$)		PERUB
	JAN-DES 2011	JAN-DES 2012	%	JAN-DES 2011	JAN-DES 2012	%
	(1)	(2)	(3)	(4)	(5)	(6)
TUNISIA	144 260	129 988	-9,89	348 685	345 253	-0,98
ALGERIA	4 921	0	-100,00	59 398	0	-100,00
SUDAN	0	9 856	-	0	147 220	-
TANZANIA, UNITED REP. OF	67 467	42 276	-37,34	281 617	186 790	-33,67
MADAGASCAR	0	51	-	0	95	-
KENYA	49 704	2 458	-95,05	458 015	4 256	-99,07
TOGO	4 928	23 531	377,50	33 996	68 073	100,24
GHANA	6 008	797	-86,73	36 453	11 654	-68,03
LIBERIA	0	4 864	-	0	12 002	-
GUINEA	408	1 354	231,86	1 514	35 209	2 225,56
ANGOLA	8 990	20 032	122,83	104 835	124 406	18,67
CONGO	1 896	1 741	-8,18	9 232	4 677	-49,34
CAMEROON	488	162	-66,80	1 032	1 022	-0,97
NIGERIA	29 952	304	-98,99	26 000	876	-96,63
GABON	32	12	-62,50	100	1 032	932,00
COTE D'IVOIRE	1 904	57	-97,01	16 320	81	-99,50
SENEGAL	0	2 422	-	0	961	-
MAURITANIA	0	528	-	0	5 211	-
MALI	141	0	-100,00	1 050	0	-100,00
BENIN	35	0	-100,00	253	0	-100,00
BURKINA FASO	1 768	56 575	3 099,94	12 758	428 394	3 257,85
SEYCHELLES	1 480	2 053	38,72	15 040	26 072	73,35
DJIBOUTI	0	10 350	-	0	3 440	-
SOUTH AFRICA	1 102 181	1 462 756	32,71	11 624 577	18 103 055	55,73
ZAMBIA	0	308	-	0	9 757	-
MAURITIUS	40	3 264	8 060,00	521	8 604	1 551,44
VIRGIN ISLANDS (BRITISH)	194	334	72,16	1 647	2 101	27,57
AUSTRALIA	1 156 739	1 526 938	32,00	14 145 952	18 283 536	29,25
NEW ZEALAND	17 735	22 392	26,26	213 820	274 434	28,35
NEW CALEDONIA	15 965	0	-100,00	107 060	0	-100,00
SAINT VINCENT AND THE GRENADINES	560	340	-39,29	9 192	5 022	-45,37
VANUATU	236	1 012	328,81	1 902	15 863	734,02
FIJI	1 092	1 557	42,58	14 092	23 964	70,05
SOLOMON ISLANDS	12 126	0	-100,00	25 813	0	-100,00
EAST TIMOR	774 460	876 946	13,23	941 114	1 575 529	67,41
UNITED STATES	5 295 481	6 091 397	15,03	48 797 908	55 799 359	14,35
CANADA	337 657	338 017	0,11	2 579 814	3 407 337	32,08
MEXICO	890 628	1 089 547	22,33	17 703 678	23 976 191	35,43
GUATEMALA	3 088	5 747	86,11	32 553	71 531	119,74
HONDURAS	65 714	72 762	10,73	232 516	252 952	8,79
NICARAGUA	5 677	6 924	21,97	66 314	83 852	26,45
PANAMA	6 914	8 515	23,16	82 730	91 569	10,68
CHILE	70 506	52 415	-25,66	379 062	362 263	-4,43
VENEZUELA	9 828	5 925	-39,71	46 261	35 514	-23,23
ARGENTINA	694 387	1 853 987	167,00	5 311 207	18 620 696	250,59
BRAZIL	4 880 936	7 634 381	56,41	69 448 683	113 799 623	63,86
COLOMBIA	67 272	308 636	358,79	211 254	2 301 483	989,44
BOLIVIA	5 682	12 349	117,34	111 371	190 129	70,72
URUGUAY	3	17	466,67	25	1 258	4 932,00
PARAGUAY	226	0	-100,00	1 623	0	-100,00
ECUADOR	9 886	18 951	91,70	76 604	96 886	26,48
PERU	105 560	93 535	-11,39	366 342	445 347	21,57
TRINIDAD AND TOBAGO	4 019	2 133	-46,93	41 377	31 532	-23,79
BAHAMAS	757	390	-48,48	5 699	4 387	-23,02
JAMAICA	1 894	907	-52,11	22 149	14 554	-34,29
PUERTO RICO	14 258	1 759	-87,66	90 012	5 327	-94,08
DOMINICAN REPUBLIC	46 511	18 911	-59,34	180 917	118 399	-34,56
COSTA RICA	8 185	10 531	28,66	72 977	106 474	45,90
HAITI	205	209	1,95	2 655	3 014	13,52
BARBADOS	7 103	8 155	14,81	72 081	86 414	19,88
ANTIGUA AND BARBUDA	441	661	49,89	6 478	7 877	21,60
ARUBA	568	1 413	148,77	5 155	11 491	122,91
BERMUDA	1 028	1 328	29,18	9 665	15 425	59,60
CAYMAN ISLANDS	1 343	1 159	-13,70	8 092	8 139	0,58
DOMINICA	343	1 310	281,92	5 688	16 745	194,39
FRENCH POLYNESIA	918	302	-67,10	6 518	2 174	-66,65
GRENADA	780	369	-52,69	10 452	6 086	-41,77
NETHERLANDS ANTILLES	1 427	540	-62,16	16 513	6 407	-61,20
SAINT LUCIA	399	237	-40,60	8 006	3 461	-56,77
SAINT KITTS AND NEVIS	235	411	74,89	1 957	5 128	162,03
UNITED KINGDOM	2 494 890	1 608 428	-35,53	33 162 642	20 809 827	-37,25
NETHERLANDS	3 690 037	2 949 120	-20,08	18 893 329	15 404 583	-18,47
FRANCE	181 586	259 141	42,71	964 649	1 616 827	67,61
GERMANY, FED. REP. OF	5 342 111	4 319 657	-19,14	27 726 218	20 895 878	-24,63
AUSTRIA	885	3 038	243,28	15 692	38 688	146,55
BELGIUM	331 725	904 651	172,71	2 020 076	5 342 406	164,47
SWITZERLAND	431	3 760	772,39	12 411	49 304	297,26

TABEL 5. PERKEMBANGAN EKSPOR INDONESIA MENURUT KOMODITI DAN NEGARA TUJUAN

JENIS BARANG	BERAT BERSIH (KG)		PERUB	NILAI FOB (US \$)		PERUB
	JAN-DES 2011	JAN-DES 2012	%	JAN-DES 2011	JAN-DES 2012	%
	(1)	(2)	(3)	(4)	(5)	(6)
GIBRALTAR	259	125	-51,74	1 866	1 122	-39,87
DENMARK	2 256	38 327	1 598,89	11 667	317 998	2 625,62
NORWAY	139 283	136 461	-2,03	810 070	851 789	5,15
SWEDEN	2 119 477	1 569 997	-25,93	12 318 880	9 415 444	-23,57
FINLAND	721 809	710 687	-1,54	4 068 180	3 946 940	-2,98
IRELAND	31 239	0	-100,00	179 852	0	-100,00
ITALY	1 068 577	1 088 510	1,87	5 943 601	5 614 701	-5,53
SPAIN	134 840	134 321	-0,38	793 811	914 386	15,19
PORTUGAL	96 190	58 148	-39,55	411 383	269 682	-34,45
GREECE	149 022	152 857	2,57	734 543	817 495	11,29
THE DEMOCRATIC REPUBLIC OF THE C	20 107	155	-99,23	19 394	1 808	-90,68
HUNGARY	304 095	250 131	-17,75	1 374 158	1 027 898	-25,20
POLAND	389 202	328 809	-15,52	1 538 501	1 106 824	-28,06
ROMANIA	4 040	15 137	274,68	11 178	39 688	255,05
BULGARIA	183 960	143 712	-21,88	493 707	418 219	-15,29
BELARUS	0	37	-	0	4 473	-
KAZAKHSTAN	0	163	-	0	1 109	-
UKRAINE	26 645	8 817	-66,91	235 271	121 356	-48,42
UZBEKISTAN	483	0	-100,00	1 866	0	-100,00
LITHUANIA	31 198	59 075	89,36	171 094	274 469	60,42
LATVIA	56 634	67 762	19,65	245 262	250 255	2,04
ESTONIA	3 451	0	-100,00	21 034	0	-100,00
GEORGIA	8 538	4 931	-42,25	48 970	30 536	-37,64
BOSNIA AND HERZEGOVINA	0	62	-	0	540	-
MALTA	2 579	1 305	-49,40	42 789	17 483	-59,14
SLOVAKIA	30 794	10 316	-66,50	95 681	43 102	-54,95
CZECH REPUBLIC	24 996	1 566	-93,73	90 028	41 333	-54,09
RUSSIA FEDERATION	674 924	872 864	29,33	3 248 620	3 726 789	14,72
MONTENEGRO	295	0	-100,00	1 994	0	-100,00
-UBI KAYU OLAHAN	105 331 423	40 534 829	-61,52	29 529 600	10 984 489	-62,80
JAPAN	48 225	202 410	319,72	11 878	70 699	495,21
HONG KONG	88	401	355,68	886	756	-14,67
KOREA, REPUBLIC OF	24 895 221	6 718 069	-73,01	6 397 111	1 838 962	-71,25
TAIWAN	82 895	6 744	-91,86	29 113	36 840	26,54
CHINA	79 763 915	32 724 958	-58,97	22 284 133	7 815 846	-64,93
SINGAPORE	3 361	27 776	726,42	4 008	34 927	771,43
PHILIPPINES	546	0	-100,00	2 070	0	-100,00
MALAYSIA	238 828	423 261	77,22	108 073	245 114	126,80
BRUNEI DARUSSALAM	42 597	33 104	-22,29	137 190	114 704	-16,39
PAKISTAN	0	17 300	-	0	4 498	-
SAUDI ARABIA	0	7 603	-	0	24 365	-
UNITED ARAB EMIRATES	0	12 770	-	0	20 423	-
MAURITIUS	0	1 964	-	0	9 304	-
AUSTRALIA	16 489	58 633	255,59	23 099	114 553	395,92
NEW ZEALAND	2 080	10 078	384,52	5 720	34 966	511,29
UNITED STATES	61 231	62 683	2,37	208 971	181 971	-12,92
CANADA	18	91	405,56	86	45	-47,67
UNITED KINGDOM	128 132	145 465	13,53	240 595	293 841	22,13
NETHERLANDS	34 451	61 794	79,37	58 471	114 302	95,48
GERMANY, FED. REP. OF	18	0	-100,00	20	0	-100,00
BELGIUM	13 328	19 725	48,00	18 176	28 373	56,10
-INDUSTRI LAINNYA	3 568 672 441	3 798 537 138	6,44	9 101 430 003	9 997 045 461	9,84
JAPAN	154 197 889	137 893 371	-10,57	886 818 654	1 865 656 301	110,38
HONG KONG	17 109 483	19 714 961	15,23	145 061 485	94 903 855	-34,58
KOREA, DEM. PEOPLE'S REP.	106	20	-81,13	100	130	30,00
KOREA, REPUBLIC OF	115 525 593	112 147 482	-2,92	183 003 672	189 622 053	3,62
TAIWAN	81 743 477	94 579 324	15,70	113 553 820	135 657 207	19,47
CHINA	328 630 587	556 661 895	69,39	341 516 845	392 919 756	15,05
MONGOLIA	280 979	262 217	-6,68	799 412	834 319	4,37
MACAU	149 153	15 355	-89,71	539 479	125 476	-76,74
PAPUA NEW GUINEA	11 455 904	10 310 518	-10,00	19 015 683	21 528 801	13,22
THAILAND	129 203 076	153 930 138	19,14	510 052 766	661 611 935	29,71
SINGAPORE	161 071 559	220 563 944	36,94	1 397 837 701	1 096 727 560	-21,54
PHILIPPINES	96 615 571	110 850 528	14,73	177 312 901	217 745 284	22,80
MALAYSIA	211 156 939	337 020 515	59,61	405 509 750	524 109 361	29,25
MYANMAR	9 815 573	4 976 689	-49,30	45 902 018	8 407 912	-81,68
CAMBODIA	1 473 871	946 634	-35,77	3 410 249	2 937 949	-13,85
BRUNEI DARUSSALAM	6 596 088	4 399 241	-33,31	3 740 922	3 311 320	-11,48
LAO PEOPLE'S DEM. REP.	31 030	6 692	-78,43	217 295	130 161	-40,10
NEPAL	315 808	519 414	64,47	736 192	1 040 986	41,40
BHUTAN	0	85 570	-	0	397 822	-
VIET NAM	66 948 724	39 715 060	-40,68	163 516 564	155 336 235	-5,00
MALDIVES	3 377 462	3 726 362	10,33	3 839 381	4 071 977	6,06
INDIA	50 367 034	43 791 840	-13,05	136 252 671	148 237 792	8,80
PAKISTAN	28 291 166	58 058 100	105,22	28 460 913	38 289 715	34,53

TABEL 5. PERKEMBANGAN EKSPOR INDONESIA MENURUT KOMODITI DAN NEGARA TUJUAN

JENIS BARANG	BERAT BERSIH (KG)		PERUB	NILAI FOB (US \$)		PERUB
	JAN-DES 2011	JAN-DES 2012	%	JAN-DES 2011	JAN-DES 2012	%
	(1)	(2)	(3)	(4)	(5)	(6)
BANGLADESH	36 910 618	20 325 458	-44,93	26 035 984	25 265 661	-2,96
SRI LANKA	13 742 449	8 246 989	-39,99	26 454 771	17 220 411	-34,91
AFGHANISTAN	10 771	68 157	532,78	502 959	1 276 065	153,71
IRAQ	2 934 076	2 645 361	-9,84	12 501 027	7 869 625	-37,05
IRAN (ISLAMIC REPUBLIC OF)	8 949 626	6 129 387	-31,51	30 271 528	25 662 121	-15,23
SAUDI ARABIA	21 672 835	19 504 293	-10,01	44 783 947	46 676 585	4,23
ISRAEL	2 002 856	2 237 657	11,72	7 060 596	7 672 291	8,66
KUWAIT	2 158 443	6 335 040	193,50	4 277 910	5 346 289	24,97
JORDAN	966 310	777 281	-19,56	2 701 722	2 556 381	-5,38
LEBANON	1 403 211	2 128 614	51,70	3 753 185	10 309 182	174,68
YEMEN	315 153	1 470 606	366,63	1 001 545	3 964 618	295,85
OMAN	2 229 345	502 321	-77,47	11 982 285	2 026 852	-83,08
SYRIA ARAB REPUBLIC	600 263	189 381	-68,45	1 536 532	612 767	-60,12
TURKEY	12 591 650	20 864 407	65,70	29 411 679	30 885 633	5,01
UNITED ARAB EMIRATES	14 215 313	25 247 408	77,61	75 663 330	75 583 924	-0,10
QATAR	1 485 151	1 393 873	-6,15	3 411 341	3 929 805	15,20
BAHRAIN	1 233 884	1 340 240	8,62	1 551 270	1 573 063	1,40
CYPRUS	434 554	506 017	16,45	771 831	1 088 600	41,04
EGYPT	6 715 911	8 095 211	20,54	22 568 990	28 657 304	26,98
LIBYAN ARAB JAMAHIRIYA	289 877	2 026 095	598,95	410 808	7 281 441	1 672,47
MOROCCO	1 500 851	2 539 083	69,18	6 078 675	8 948 246	47,21
TUNISIA	1 052 808	1 899 303	80,40	3 023 101	6 211 155	105,46
ALGERIA	5 268 035	6 795 589	29,00	22 999 454	26 131 207	13,62
SUDAN	1 006 193	587 273	-41,63	2 752 263	3 364 965	22,26
ERITREA	68 580	213 480	211,29	108 950	293 240	169,15
NAMIBIA	344 607	178 384	-48,24	294 357	138 759	-52,86
ETHIOPIA	157 217	569 563	262,28	243 251	2 352 792	867,23
TANZANIA, UNITED REP. OF	1 350 158	2 596 677	92,32	4 465 400	8 865 385	98,54
MADAGASCAR	802 097	1 913 414	138,55	890 660	1 620 823	81,98
SOMALIA	6 031	0	-100,00	71 084	0	-100,00
KENYA	3 315 963	2 752 840	-16,98	12 740 840	10 945 015	-14,10
REUNION	1 075 223	470 830	-56,21	826 103	705 923	-14,55
MOZAMBIQUE	1 959 774	1 888 272	-3,65	2 456 767	2 440 042	-0,68
BOTSWANA	0	10	-	0	160	-
EQUATORIAL GUINEA	14 720	51 853	252,26	21 045	148 276	604,57
TOGO	522 844	459 675	-12,08	782 000	776 640	-0,69
GHANA	8 885 695	8 361 461	-5,90	16 224 000	18 743 311	15,53
LIBERIA	30 877	221 473	617,27	174 066	1 150 159	560,76
GUINEA	1 350 022	2 012 510	49,07	2 453 604	4 412 485	79,84
ANGOLA	2 281 716	2 533 587	11,04	2 964 132	4 806 665	62,16
CONGO	145 183	87 819	-39,51	651 503	291 866	-55,20
CAMEROON	332 963	284 037	-14,69	1 660 168	1 622 384	-2,28
NIGERIA	22 514 842	21 412 004	-4,90	39 222 931	39 435 574	0,54
SIERRA LEONE	203 799	94 417	-53,67	748 455	331 588	-55,70
GABON	94 585	82 778	-12,48	245 911	181 119	-26,35
COTE D'IVOIRE	5 285 227	1 063 907	-79,87	4 699 633	3 576 851	-23,89
SENEGAL	663 928	723 679	9,00	3 030 854	2 655 535	-12,38
MAURITANIA	431 385	450 320	4,39	1 790 330	1 615 690	-9,75
MALI	14 888	67 987	356,66	65 872	139 289	111,45
BENIN	1 896 499	892 114	-52,96	2 821 223	1 494 283	-47,03
BURKINA FASO	146 576	267 464	82,47	1 012 159	979 711	-3,21
GUINEA BISSAU	6 298	0	-100,00	9 594	0	-100,00
GAMBIA	31 129	61 892	98,82	53 634	158 935	196,33
U.S. VIRGIN ISLANDS	174	9 409	5 307,47	1 093	35 024	3 104,39
SEYCHELLES	292 863	1 553 609	430,49	492 503	1 994 375	304,95
UGANDA	282 911	690 026	143,90	1 476 995	1 246 608	-15,60
CENTRAL AFRICAN REPUBLIC	0	400	-	0	16 000	-
NIGER	61	80 395	131 695,08	339	135 578	39 893,51
DJIBOUTI	630 280	537 667	-14,69	1 687 680	487 058	-71,14
SAO TOME AND PRINCIPE	22 876	16 623	-27,33	58 799	12 133	-79,37
SWAZILAND	108 092	145 316	34,44	544 349	776 202	42,59
SOUTH AFRICA	12 639 092	12 797 828	1,26	172 724 641	62 666 991	-63,72
ZIMBABWE	1 450	20 896	1 341,10	1 880	42 946	2 184,36
ZAMBIA	29 465	17 778	-39,66	173 168	98 681	-43,01
MALAWI	34 800	23 444	-32,63	198 416	68 856	-65,30
COMOROS	91 961	48 343	-47,43	575 777	136 985	-76,21
BURUNDI	169 625	183 010	7,89	683 802	778 633	13,87
MAURITIUS	937 479	513 083	-45,27	2 071 697	1 332 112	-35,70
RWANDA	78 357	0	-100,00	338 532	0	-100,00
VIRGIN ISLANDS (BRITISH)	769 808	57 159	-92,57	22 953 330	201 590	-99,12
AUSTRALIA	203 921 242	198 998 928	-2,41	499 935 167	382 121 967	-23,57
NEW ZEALAND	8 482 961	7 231 212	-14,76	15 211 140	16 106 376	5,89
MICRONESIA, FED. STATES OF	40 371	2 938	-92,72	30 085	103 204	243,04
GUAM	8 549	30 295	254,37	33 223	55 007	65,57
PALAU	632	2 333	269,15	12 852	6 055	-52,89
NAURU	0	12 672	-	0	4 235	-
NEW CALEDONIA	682 639	1 269 962	86,04	715 246	912 540	27,58

TABEL 5. PERKEMBANGAN EKSPOR INDONESIA MENURUT KOMODITI DAN NEGARA TUJUAN

JENIS BARANG	BERAT BERSIH (KG)		PERUB	NILAI FOB (US \$)		PERUB
	JAN-DES 2011	JAN-DES 2012	%	JAN-DES 2011	JAN-DES 2012	%
	(1)	(2)	(3)	(4)	(5)	(6)
NORTHERN MARIANA ISLANDS	11 399	4 251	-62,71	5 619	9 028	60,67
SAINT VINCENT AND THE GRENADINES	47 272	4 093	-91,34	143 007	8 062	-94,36
VANUATU	270 275	265 291	-1,84	241 334	244 532	1,33
WALLIS AND FUTUNA ISLANDS	19 462	6 486	-66,67	31 446	12 618	-59,87
AMERICAN SAMOA	29 157	53 910	84,90	145 936	46 272	-68,29
COOK ISLANDS	15 237	6 484	-57,45	104 696	72 759	-30,50
FIJI	207 626	188 371	-9,27	968 989	819 155	-15,46
KIRIBATI	957	20 538	2 046,08	6 431	16 607	158,23
MARSHALL ISLANDS	0	3 779	-	0	20 480	-
SAMOA	124 981	132 947	6,37	103 337	127 382	23,27
SOLOMON ISLANDS	504 599	561 362	11,25	1 883 257	2 321 103	23,25
TONGA	215 364	155 823	-27,65	342 287	239 254	-30,10
TUVALU	2 476	2 707	9,33	6 164	11 907	93,17
CHRISTMAS ISLANDS	27 000	0	-100,00	126 360	0	-100,00
TOKELAU	2 135	0	-100,00	8 379	0	-100,00
EAST TIMOR	28 870 571	33 328 650	15,44	31 525 381	36 673 298	16,33
UNITED STATES	83 389 370	94 664 858	13,52	771 802 435	1 023 333 537	32,59
CANADA	5 513 540	3 269 158	-40,71	32 867 471	24 190 646	-26,40
MEXICO	2 527 355	1 535 163	-39,26	14 034 362	16 629 994	18,49
GUATEMALA	220 251	456 490	107,26	2 257 336	2 863 354	26,85
HONDURAS	117 786	145 276	23,34	384 210	512 188	33,31
NICARAGUA	130 691	14 196	-89,14	74 795	94 969	26,97
PANAMA	1 058 300	713 902	-32,54	6 218 765	3 868 765	-37,79
CUBA	0	53	-	0	184	-
SURINAME	108 463	495 715	357,04	544 714	1 908 372	250,34
CHILE	6 357 117	8 163 516	28,42	21 520 023	29 598 975	37,54
VENEZUELA	5 639 196	5 750 719	1,98	3 643 451	9 640 495	164,60
ARGENTINA	4 186 890	4 761 779	13,73	21 928 033	32 605 885	48,69
BRAZIL	9 590 106	7 774 521	-18,93	63 661 334	45 287 782	-28,86
COLOMBIA	967 286	1 205 920	24,67	3 865 956	7 180 912	85,75
BOLIVIA	217 625	202 987	-6,73	1 174 136	3 303 383	181,35
URUGUAY	538 124	295 058	-45,17	2 387 334	1 366 581	-42,76
PARAGUAY	193 259	179 261	-7,24	1 092 914	868 575	-20,53
ECUADOR	1 499 201	1 689 440	12,69	6 264 447	7 280 224	16,21
PERU	23 803 012	16 270 143	-31,65	38 764 370	35 120 594	-9,40
GUYANA	56 119	38 397	-31,58	213 312	227 613	6,70
TRINIDAD AND TOBAGO	232 661	241 501	3,80	1 118 925	801 727	-28,35
BAHAMAS	61 649	12 846	-79,16	122 826	34 499	-71,91
JAMAICA	16 058	37 927	136,19	48 762	108 264	122,03
PUERTO RICO	26 793	70 255	162,21	86 070	230 391	167,68
BELIZE	2 675	8 978	235,63	24 077	21 597	-10,30
DOMINICAN REPUBLIC	465 252	425 568	-8,53	1 262 284	1 263 162	0,07
EL SALVADOR	135 389	89 122	-34,17	741 927	460 978	-37,87
COSTA RICA	426 889	551 134	29,10	1 566 457	1 589 555	1,47
HAITI	86 461	221 745	156,47	218 544	494 568	126,30
BARBADOS	16 990	21 494	26,51	17 289	17 787	2,88
ANTIGUA AND BARBUDA	5 433	1 780	-67,24	24 607	6 379	-74,08
ANGUILLA	234	200	-14,53	915	943	3,06
ARUBA	2 937	11 829	302,76	58 248	9 101	-84,38
BERMUDA	11 235	253	-97,75	89 966	2 179	-97,58
CAPE VERDE	96 406	97 137	0,76	288 039	237 327	-17,61
CAYMAN ISLANDS	700	505	-27,86	1 138	95	-91,65
DOMINICA	1 590	0	-100,00	2 942	0	-100,00
FRENCH GUIANA	24 896	3 284	-86,81	32 521	2 606	-91,99
FRENCH POLYNESIA	302 170	394 298	30,49	484 738	468 897	-3,27
GRENADA	1 853	19 874	972,53	10 350	42 026	306,05
MARTINIQUE	67 985	53 081	-21,92	176 996	85 707	-51,58
NETHERLANDS ANTILLES	151 149	273 256	80,79	243 015	901 055	270,78
SAINT LUCIA	1 351	2 930	116,88	15 885	36 887	132,21
TURKS AND CAICOS ISLANDS	1 244	12	-99,04	4 710	600	-87,26
GUADELOUPE	140 720	211 574	50,35	168 635	360 215	113,61
SAINT KITTS AND NEVIS	1 578	4 742	200,51	28 822	31 966	10,91
UNITED KINGDOM	10 219 930	12 769 009	24,94	95 378 343	148 519 784	55,72
NETHERLANDS	387 833 183	420 483 434	8,42	517 763 536	479 365 098	-7,42
FRANCE	17 406 421	15 158 197	-12,92	66 837 546	83 639 696	25,14
GERMANY, FED. REP. OF	46 193 589	50 188 778	8,65	369 739 749	519 204 662	40,42
AUSTRIA	563 425	456 067	-19,05	6 298 114	4 545 372	-27,83
BELGIUM	9 598 422	20 940 807	118,17	50 689 334	75 281 120	48,51
SWITZERLAND	580 079	425 653	-26,62	5 192 822	3 709 621	-28,56
LUXEMBOURG	614	1 570	155,70	205 675	215 616	4,83
MONACO	1 749	1 115	-36,25	8 890	28 962	225,78
DENMARK	2 883 593	4 319 250	49,79	10 549 452	17 677 552	67,57
NORWAY	28 279 419	28 245 583	-0,12	9 418 244	10 045 619	6,66
SWEDEN	5 951 295	3 854 750	-35,23	15 310 900	13 412 556	-12,40
FINLAND	2 659 818	3 009 103	13,13	30 440 378	38 044 241	24,98
IRELAND	1 949 118	329 116	-83,11	2 358 243	494 238	-79,04
ITALY	646 132 076	331 782 168	-48,65	729 866 593	359 540 985	-50,74

TABEL 5. PERKEMBANGAN EKSPOR INDONESIA MENURUT KOMODITI DAN NEGARA TUJUAN

JENIS BARANG	BERAT BERSIH (KG)		PERUB	NILAI FOB (US \$)		PERUB
	JAN-DES 2011	JAN-DES 2012	%	JAN-DES 2011	JAN-DES 2012	%
	(1)	(2)	(3)	(4)	(5)	(6)
SPAIN	307 435 216	360 296 155	17,19	327 803 293	358 860 666	9,47
PORTUGAL	3 639 716	2 388 913	-34,37	29 406 370	9 063 764	-69,18
ICELAND	2 529	3 221	27,36	4 123	22 551	446,96
GREECE	6 149 013	8 932 332	45,26	7 309 842	8 075 878	10,48
ANDORRA	0	3 398	-	0	12 940	-
THE DEMOCRATIC REPUBLIC OF THE C	450 669	175 124	-61,14	936 016	201 828	-78,44
HUNGARY	323 462	283 454	-12,37	2 528 225	3 312 973	31,04
POLAND	3 943 859	3 020 636	-23,41	13 715 098	11 470 535	-16,37
ROMANIA	140 096	7 135 001	4 992,94	578 635	7 638 466	1 220,08
BULGARIA	427 569	104 718	-75,51	1 191 651	606 791	-49,08
YUGOSLAVIA	6 416	0	-100,00	48 968	0	-100,00
ALBANIA	54 986	103 604	88,42	222 255	443 000	99,32
ARMENIA	164	244	48,78	3 500	35 630	918,00
AZERBAIJAN	4 865	32 961	577,51	25 956	142 149	447,65
BELARUS	7 115	33 588	372,07	55 582	417 451	651,05
KAZAKHSTAN	242 248	296 483	22,39	1 264 167	1 789 210	41,53
KYRGYZSTAN	127 372	42 414	-66,70	483 158	147 579	-69,46
MOLDOVA, REPUBLIC OF	3 969	7 907	99,22	50 708	43 008	-15,18
TAJIKISTAN	396 761	272 797	-31,24	1 549 478	985 186	-36,42
TURKMENISTAN	681	8 100	1 089,43	6 292	109 740	1 644,12
UKRAINE	2 013 093	2 725 131	35,37	8 606 054	10 609 250	23,28
UZBEKISTAN	762 022	1 115 489	46,39	2 718 938	3 897 311	43,34
LITHUANIA	101 132	71 066	-29,73	824 827	468 590	-43,19
LATVIA	476 936	551 980	15,73	1 903 468	1 852 476	-2,68
ESTONIA	477 379	317 108	-33,57	468 382	241 098	-48,53
GEORGIA	95 171	740 044	677,59	267 348	662 963	147,98
CROATIA	96 774	85 260	-11,90	449 003	416 193	-7,31
BOSNIA AND HERZEGOVINA	5 042	20 253	301,69	18 161	189 382	942,80
MALTA	24 534	29 875	21,77	117 459	142 693	21,48
SLOVAKIA	14 267	50 280	252,42	202 481	671 326	231,55
SLOVENIA	210 919	506 105	139,95	675 315	5 377 877	696,35
CZECH REPUBLIC	248 083	276 600	11,49	1 497 038	1 891 795	26,37
REP. OF MACEDONIA	560	458	-18,21	23 187	22 574	-2,64
RUSSIA FEDERATION	4 577 268	5 835 646	27,49	21 833 297	26 840 622	22,93
SERBIA	4 916	1 550	-68,47	117 733	1 311	-98,89
MONTENEGRO	4 639	1 387	-70,10	31 021	1 783	-94,25
BIJI TEMBAGA	1 471 600 558	1 124 443 619	-23,59	4 700 570 537	2 595 420 446	-44,78
JAPAN	330 340 081	418 486 742	26,68	1 043 520 643	958 351 495	-8,16
HONG KONG	232 770	74 928	-67,81	100 277	23 036	-77,03
KOREA, REPUBLIC OF	326 166 350	175 346 853	-46,24	1 029 943 966	368 078 900	-64,26
TAIWAN	0	71 484	-	0	4 356	-
CHINA	160 722 537	83 816 596	-47,85	472 572 296	190 483 757	-59,69
THAILAND	830 060	2 556 453	207,98	338 625	752 342	122,18
PHILIPPINES	100 102 132	87 721 217	-12,37	349 860 323	190 084 661	-45,67
MALAYSIA	115 000	0	-100,00	29 900	0	-100,00
VIET NAM	136 656	43 060	-68,49	41 020	8 612	-79,01
INDIA	311 800 852	171 923 043	-44,86	1 041 048 120	450 595 826	-56,72
UNITED ARAB EMIRATES	10 058 400	0	-100,00	34 805 509	0	-100,00
AUSTRALIA	788	0	-100,00	460	0	-100,00
UNITED STATES	27 728 761	0	-100,00	79 818 541	0	-100,00
GERMANY, FED. REP. OF	62 672 101	51 657 956	-17,57	167 261 662	91 030 453	-45,58
BELGIUM	0	375 535	-	0	233 678	-
SWITZERLAND	9 000 000	0	-100,00	34 510 715	0	-100,00
SPAIN	131 694 070	132 369 752	0,51	446 718 480	345 773 330	-22,60
BIJI NIKEL	40 792 164 833	48 449 392 135	18,77	1 428 040 111	1 489 084 347	4,27
JAPAN	1 861 407 700	1 552 241 287	-16,61	140 467 689	102 301 614	-27,17
HONG KONG	85 140 040	446 131 000	424,00	2 832 240	11 737 484	314,42
KOREA, REPUBLIC OF	22 500 000	55 931 755	148,59	855 000	1 789 816	109,34
CHINA	36 142 280 593	43 095 682 382	19,24	1 162 069 111	1 252 775 869	7,81
MALAYSIA	96 330 000	0	-100,00	916 332	0	-100,00
INDIA	40 900 000	0	-100,00	1 063 400	0	-100,00
AUSTRALIA	956 954 000	1 454 765 000	52,02	21 001 440	27 304 909	30,01
UNITED STATES	107 200 000	0	-100,00	1 286 400	0	-100,00
UNITED KINGDOM	87 881 000	0	-100,00	8 302 568	0	-100,00
NETHERLANDS	52 900 000	0	-100,00	2 803 700	0	-100,00
GREECE	573 617 400	643 872 411	12,25	25 589 481	32 226 603	25,94
UKRAINE	710 054 100	1 200 768 300	69,11	59 477 750	60 948 052	2,47
MONTENEGRO	55 000 000	0	-100,00	1 375 000	0	-100,00
BAUKSIT	40 644 117 801	29 521 624 876	-27,37	773 222 360	627 265 794	-18,88
JAPAN	253 614 876	230 499 161	-9,11	4 800 970	6 787 179	41,37
TAIWAN	80 425 614	84 187 173	4,68	1 383 332	1 927 011	39,30
CHINA	40 270 317 771	29 087 469 668	-27,77	766 521 184	616 169 873	-19,61
THAILAND	0	118 335 780	-	0	1 608 035	-
VIET NAM	0	701 570	-	0	261 678	-

TABEL 5. PERKEMBANGAN EKSPOR INDONESIA MENURUT KOMODITI DAN NEGARA TUJUAN

JENIS BARANG	BERAT BERSIH (KG)		PERUB %	NILAI FOB (US \$)		PERUB %
	JAN-DES 2011	JAN-DES 2012		JAN-DES 2011	JAN-DES 2012	
	(1)	(2)	(3)	(4)	(5)	(6)
SOUTH AFRICA	0	63 000	-	0	17 262	-
UNITED STATES	0	3 302	-	0	80 920	-
VENEZUELA	33 000 000	0	-100,00	429 000	0	-100,00
GERMANY, FED. REP. OF	0	262 922	-	0	326 854	-
BELGIUM	0	96 460	-	0	66 847	-
SWITZERLAND	6 759 540	0	-100,00	87 874	0	-100,00
FINLAND	0	5 840	-	0	20 135	-
BIJI TIMAH/TIN	853	533 463	62 439,62	5 041	29 781	490,78
SINGAPORE	484	5	-98,97	4 000	5	-99,88
MALAYSIA	336	240 090	71 355,36	925	28 396	2 969,84
VIET NAM	24	0	-100,00	86	0	-100,00
NETHERLANDS	1	293 368	29 336 700,00	10	1 380	13 700,00
GERMANY, FED. REP. OF	8	0	-100,00	20	0	-100,00
BATU BARA	353 398 060 143	384 307 240 522	8,75	27 221 860 538	26 166 277 216	-3,88
JAPAN	35 364 045 817	35 518 282 566	0,44	3 755 394 955	3 606 787 991	-3,96
HONG KONG	11 868 204 408	11 984 805 090	0,98	966 786 147	867 771 785	-10,24
KOREA, DEM. PEOPLE'S REP.	65 236 000	0	-100,00	4 239 690	0	-100,00
KOREA, REPUBLIC OF	39 598 154 367	37 899 091 245	-4,29	2 740 033 938	2 545 179 609	-7,11
TAIWAN	27 131 753 456	29 105 214 721	7,27	2 400 218 298	2 418 657 654	0,77
CHINA	104 143 375 811	115 702 093 371	11,10	7 568 873 856	7 305 514 186	-3,48
THAILAND	13 293 908 896	14 676 037 542	10,40	865 067 433	978 200 048	13,08
SINGAPORE	113 748 763	173 798 894	52,79	5 121 150	15 958 904	211,63
PHILIPPINES	10 989 723 370	11 636 192 753	5,88	955 614 236	970 593 902	1,57
MALAYSIA	17 337 470 799	16 138 041 444	-6,92	1 559 900 912	1 304 756 386	-16,36
CAMBODIA	202 348 906	193 949 586	-4,15	13 998 261	15 100 884	7,88
VIET NAM	1 099 990 017	1 160 453 996	5,50	107 026 598	102 407 683	-4,32
INDIA	74 723 189 148	96 076 013 797	28,58	4 681 525 985	4 933 882 770	5,39
PAKISTAN	1 379 553 300	1 774 492 000	28,63	122 301 036	154 193 370	26,08
SRI LANKA	558 141 177	919 409 387	64,73	44 539 757	75 093 960	68,60
JORDAN	0	4 452 760	-	0	801 497	-
TURKEY	227 862 206	41 848 000	-81,63	45 395 810	6 486 440	-85,71
UNITED ARAB EMIRATES	143 887 802	221 726 640	54,10	8 413 268	11 866 076	41,04
LIBERIA	0	10 486 489	-	0	505 973	-
SIERRA LEONE	84 999 942	0	-100,00	7 172 251	0	-100,00
SOUTH AFRICA	0	20 157	-	0	642	-
AUSTRALIA	20 510 102	1 115 545	-94,56	1 558 443	71 835	-95,39
NEW ZEALAND	140 297 000	138 035 000	-1,61	9 231 543	10 568 940	14,49
EAST TIMOR	44 146	0	-100,00	2 574	0	-100,00
UNITED STATES	805 431 822	215 573 000	-73,24	51 660 473	14 097 862	-72,71
MEXICO	68 989 000	0	-100,00	7 105 867	0	-100,00
CHILE	549 453 300	150 000 000	-72,70	49 550 576	12 466 530	-74,84
NETHERLANDS	2 848 371 604	154 274 000	-94,58	259 417 554	12 843 310	-95,05
GERMANY, FED. REP. OF	33 330 100	41 818 500	25,47	8 832 460	8 363 035	-5,31
SWITZERLAND	189 186 884	0	-100,00	12 738 738	0	-100,00
ITALY	5 080 759 000	4 082 802 000	-19,64	599 716 526	378 644 590	-36,86
SPAIN	3 559 302 000	5 704 802 000	60,28	234 862 563	361 247 913	53,81
POLAND	448 331 000	0	-100,00	29 522 529	0	-100,00
UKRAINE	75 250 000	81 430 000	8,21	17 533 250	13 435 950	-23,37
CROATIA	658 812 000	0	-100,00	46 337 647	0	-100,00
SLOVAKIA	0	17 503 039	-	0	1 662 788	-
SLOVENIA	479 055 000	331 716 000	-30,76	33 152 192	26 245 370	-20,83
REP. OF MACEDONIA	115 343 000	151 761 000	31,57	9 014 022	12 869 333	42,77
GRANIT	3 316 813 681	2 330 190 682	-29,75	25 247 673	18 125 045	-28,21
JAPAN	1 503	0	-100,00	1 600	0	-100,00
KOREA, REPUBLIC OF	43 097	0	-100,00	8 550	0	-100,00
TAIWAN	47 669	0	-100,00	3 276	0	-100,00
SINGAPORE	3 316 690 121	2 330 189 682	-29,74	25 231 413	18 124 981	-28,17
MALAYSIA	28 000	0	-100,00	2 564	0	-100,00
EAST TIMOR	0	1 000	-	0	64	-
FRANCE	3 291	0	-100,00	270	0	-100,00
PASIR ALAM	12 500	184 766	1 378,13	2 957	240 885	8 046,26
JAPAN	2 500	0	-100,00	407	0	-100,00
KOREA, REPUBLIC OF	10 000	0	-100,00	2 550	0	-100,00
SINGAPORE	0	184 720	-	0	240 839	-
AUSTRALIA	0	46	-	0	46	-
HASIL TAMBANG LAIN	17 519 412 599	18 050 107 930	3,03	503 078 165	433 501 407	-13,83
JAPAN	36 633 440	47 571 535	29,86	6 888 679	3 057 618	-55,61
HONG KONG	26 888 320	1 405 970	-94,77	617 699	509 946	-17,44
KOREA, REPUBLIC OF	14 302 836	10 150 707	-29,03	1 817 422	1 269 830	-30,13
TAIWAN	37 005 022	28 140 601	-23,95	7 865 569	4 919 158	-37,46
CHINA	14 821 714 590	12 445 435 034	-16,03	451 250 086	370 458 255	-17,90
PAPUA NEW GUINEA	1	0	-100,00	1	0	-100,00

TABEL 5. PERKEMBANGAN EKSPOR INDONESIA MENURUT KOMODITI DAN NEGARA TUJUAN

JENIS BARANG	BERAT BERSIH (KG)		PERUB	NILAI FOB (US \$)		PERUB
	JAN-DES 2011	JAN-DES 2012	%	JAN-DES 2011	JAN-DES 2012	%
	(1)	(2)	(3)	(4)	(5)	(6)
THAILAND	10 376 078	3 368 136	-67,54	1 786 296	393 387	-77,98
SINGAPORE	2 076 371 214	5 324 310 099	156,42	18 097 642	44 727 087	147,14
PHILIPPINES	852 849	1 589 800	86,41	123 469	244 784	98,26
MALAYSIA	121 106 165	26 574 374	-78,06	3 591 776	1 564 687	-56,44
MYANMAR	0	22 900	-	0	1 950	-
CAMBODIA	1 618 385	1 003 670	-37,98	120 878	87 299	-27,78
BRUNEI DARUSSALAM	0	262 800	-	0	27 278	-
VIET NAM	7 287 337	10 484 290	43,87	1 298 580	422 884	-67,43
MALDIVES	19 998	0	-100,00	1 245	0	-100,00
INDIA	83 421 850	26 008 715	-68,82	2 362 877	1 285 521	-45,60
PAKISTAN	180 840	0	-100,00	19 183	0	-100,00
BANGLADESH	22 314 522	26 830 131	20,24	629 103	743 324	18,16
IRAN (ISLAMIC REPUBLIC OF)	456 999	298 000	-34,79	81 074	91 100	12,37
SAUDI ARABIA	118 800	120 000	1,01	22 572	22 800	1,01
UNITED ARAB EMIRATES	237 712 604	79 702 600	-66,47	3 437 243	1 329 279	-61,33
TANZANIA, UNITED REP. OF	0	240	-	0	3 350	-
MALI	0	240 000	-	0	24 000	-
SOUTH AFRICA	210 450	50	-99,98	16 410	52	-99,68
MAURITIUS	0	150	-	0	237	-
AUSTRALIA	12 539 762	7 767 545	-38,06	1 514 748	951 161	-37,21
NEW CALEDONIA	0	10	-	0	16	-
BRITISH INDIAN OCEAN TERRITORY	0	7 231 000	-	0	182 277	-
EAST TIMOR	5 048 597	1 291 314	-74,42	1 158 539	1 134 115	-2,11
UNITED STATES	2 852 470	126 987	-95,55	249 590	13 598	-94,55
CANADA	0	71	-	0	13	-
BRAZIL	0	80	-	0	484	-
GUADELOUPE	0	144	-	0	73	-
SAINT KITTS AND NEVIS	0	14 000	-	0	1 170	-
UNITED KINGDOM	35 998	36 000	0,01	4 344	4 392	1,10
NETHERLANDS	240 000	1 019	-99,58	19 200	1 150	-94,01
FRANCE	17 712	18	-99,90	1 453	67	-95,39
GERMANY, FED. REP. OF	42 981	1 300	-96,98	76 893	1 080	-98,60
AUSTRIA	0	449	-	0	2 021	-
BELGIUM	27 000	112 550	316,85	1 890	17 650	833,86
DENMARK	200	0	-100,00	10	0	-100,00
ITALY	15 579	5 641	-63,79	23 694	8 314	-64,91
BARANG-BARANG SENI	1 546 230	1 744 774	12,84	12 820 660	18 669 790	45,62
JAPAN	54 888	35 631	-35,08	292 766	241 714	-17,44
HONG KONG	15 659	14 539	-7,15	2 236 025	276 814	-87,62
KOREA, REPUBLIC OF	1 715	942	-45,07	50 781	23 364	-53,99
TAIWAN	130 435	131 262	0,63	71 372	92 599	29,74
CHINA	50 424	13 920	-72,39	148 699	33 199	-77,67
PAPUA NEW GUINEA	4	0	-100,00	25	0	-100,00
THAILAND	4 709	7 911	68,00	14 231	30 813	116,52
SINGAPORE	112 664	91 784	-18,53	5 249 723	8 346 493	58,99
PHILIPPINES	3 801	199 123	5 138,70	5 010	42 608	750,46
MALAYSIA	59 438	32 064	-46,05	117 407	96 100	-18,15
MYANMAR	10	0	-100,00	160	0	-100,00
CAMBODIA	5 292	72	-98,64	58 984	196	-99,67
BRUNEI DARUSSALAM	508	995	95,87	3 368	4 564	35,51
LAO PEOPLE'S DEM. REP.	0	80	-	0	500	-
NEPAL	7	0	-100,00	15	0	-100,00
VIET NAM	4	127	3 075,00	8	243 714	3 046 325,00
MALDIVES	3 252	147	-95,48	22 244	3 083	-86,14
INDIA	16 257	28 862	77,54	49 862	123 535	147,75
BANGLADESH	0	155	-	0	13 488	-
SRI LANKA	105	25	-76,19	277	208	-24,91
IRAN (ISLAMIC REPUBLIC OF)	13 252	72 871	449,89	45 331	175 436	287,01
SAUDI ARABIA	13 693	5 370	-60,78	29 922	12 847	-57,07
ISRAEL	3 486	1 338	-61,62	13 041	3 489	-73,25
KUWAIT	1 445	1 800	24,57	2 675	6 987	161,20
JORDAN	0	40	-	0	138	-
LEBANON	498	590	18,47	691	3 973	474,96
TURKEY	28 943	45 241	56,31	52 803	156 988	197,31
UNITED ARAB EMIRATES	25 472	20 560	-19,28	81 457	74 522	-8,51
QATAR	1 200	5	-99,58	8 828	105	-98,81
BAHRAIN	664	3 388	410,24	6 025	36 595	507,39
CYPRUS	51	5 904	11 476,47	1 045	3 515	236,36
EGYPT	96	120	25,00	446	1 316	195,07
MOROCCO	1 395	280	-79,93	1 326	1 743	31,45
TUNISIA	24	0	-100,00	41	0	-100,00
ALGERIA	1 389	0	-100,00	1 900	0	-100,00
NAMIBIA	0	894	-	0	1 537	-
TANZANIA, UNITED REP. OF	345	13	-96,23	1 106	13	-98,82
MADAGASCAR	1 829	0	-100,00	3 621	0	-100,00
KENYA	3 092	0	-100,00	9 773	0	-100,00

TABEL 5. PERKEMBANGAN EKSPOR INDONESIA MENURUT KOMODITI DAN NEGARA TUJUAN

JENIS BARANG	BERAT BERSIH (KG)		PERUB	NILAI FOB (US \$)		PERUB
	JAN-DES 2011	JAN-DES 2012	%	JAN-DES 2011	JAN-DES 2012	%
	(1)	(2)	(3)	(4)	(5)	(6)
REUNION	11 373	3 641	-67,99	22 264	15 052	-32,39
MOZAMBIQUE	671	55	-91,80	2 294	398	-82,65
GUINEA	417	0	-100,00	409	0	-100,00
ANGOLA	1 640	221	-86,52	3 805	967	-74,59
CONGO	40	629	1 472,50	885	2 569	190,28
CAMEROON	0	100	-	0	311	-
NIGERIA	1 944	9	-99,54	4 025	76	-98,11
GABON	3 966	16	-99,60	7 779	39	-99,50
COTE D'IVOIRE	739	43	-94,18	1 654	367	-77,81
SENEGAL	334	577	72,75	224	1 121	400,45
BURKINA FASO	613	0	-100,00	11 479	0	-100,00
U.S. VIRGIN ISLANDS	6	30	400,00	11	880	7 900,00
SEYCHELLES	3 187	419	-86,85	10 063	1 595	-84,15
DJIBOUTI	0	40	-	0	138	-
SOUTH AFRICA	8 143	5 015	-38,41	21 728	19 960	-8,14
ZIMBABWE	0	40	-	0	370	-
ZAMBIA	274	0	-100,00	85	0	-100,00
MAURITIUS	10 937	5 439	-50,27	32 359	72 134	122,92
VIRGIN ISLANDS (BRITISH)	471	190	-59,66	1 012	1 632	61,26
AUSTRALIA	200 549	267 495	33,38	647 411	903 588	39,57
NEW ZEALAND	14 248	12 255	-13,99	32 738	46 321	41,49
GUAM	4 675	585	-87,49	6 732	2 602	-61,35
PALAU	13	248	1 807,69	68	456	570,59
NEW CALEDONIA	9 215	5 414	-41,25	19 093	13 790	-27,77
NORTHERN MARIANA ISLANDS	342	0	-100,00	819	0	-100,00
VANUATU	1 646	506	-69,26	4 869	4 236	-13,00
WALLIS AND FUTUNA ISLANDS	866	100	-88,45	1 684	440	-73,87
COOK ISLANDS	2 552	240	-90,60	10 145	2 090	-79,40
FIJI	305	332	8,85	2 190	4 435	102,51
SAMOA	49	0	-100,00	124	0	-100,00
SOLOMON ISLANDS	0	15	-	0	178	-
EAST TIMOR	4 646	4 668	0,47	3 945	8 269	109,61
UNITED STATES	118 036	237 675	101,36	577 496	1 313 313	127,42
CANADA	20 605	8 928	-56,67	68 533	40 845	-40,40
MEXICO	1 993	5 722	187,10	7 725	19 308	149,94
HONDURAS	111	62	-44,14	36	56	55,56
PANAMA	743	250	-66,35	1 942	3 623	86,56
SURINAME	269	0	-100,00	1 541	0	-100,00
CHILE	6 828	4 571	-33,06	24 742	10 379	-58,05
VENEZUELA	4 002	1 189	-70,29	12 076	12 581	4,18
ARGENTINA	9 744	455	-95,33	10 678	2 316	-78,31
BRAZIL	5 502	6 197	12,63	38 852	16 815	-56,72
COLOMBIA	3 031	3 724	22,86	22 732	12 898	-43,26
BOLIVIA	0	20	-	0	25	-
URUGUAY	273	309	13,19	706	1 377	95,04
ECUADOR	0	1 170	-	0	856	-
PERU	876	84	-90,41	2 836	129	-95,45
GUYANA	0	160	-	0	210	-
TRINIDAD AND TOBAGO	942	0	-100,00	2 113	0	-100,00
BAHAMAS	46	0	-100,00	48	0	-100,00
JAMAICA	210	60	-71,43	240	147	-38,75
PUERTO RICO	52	56	7,69	391	1 969	403,58
BELIZE	0	85	-	0	1 658	-
DOMINICAN REPUBLIC	338	262	-22,49	2 647	609	-76,99
COSTA RICA	390	218	-44,10	4 239	1 517	-64,21
BARBADOS	145	0	-100,00	558	0	-100,00
ANTIGUA AND BARBUDA	188	6	-96,81	648	69	-89,35
ANGUILLA	114	100	-12,28	320	258	-19,38
CAPE VERDE	0	73	-	0	391	-
CAYMAN ISLANDS	182	0	-100,00	260	0	-100,00
FRENCH GUIANA	0	564	-	0	1 718	-
FRENCH POLYNESIA	6 025	2 406	-60,07	13 336	12 373	-7,22
GRENADA	0	5	-	0	1 030	-
MARTINIQUE	1 484	1 303	-12,20	3 918	1 878	-52,07
NETHERLANDS ANTILLES	1 563	279	-82,15	4 607	4 463	-3,13
SAINT LUCIA	120	0	-100,00	436	0	-100,00
GUADELOUPE	2 427	2 136	-11,99	8 190	9 796	19,61
UNITED KINGDOM	32 706	10 679	-67,35	314 999	4 037 735	1 181,82
NETHERLANDS	145 629	155 815	6,99	842 783	439 893	-47,80
FRANCE	92 130	89 879	-2,44	467 161	338 485	-27,54
GERMANY, FED. REP. OF	32 870	65 393	98,94	206 334	189 708	-8,06
AUSTRIA	6 717	3 115	-53,63	25 132	27 130	7,95
BELGIUM	48 491	40 426	-16,63	117 021	522 799	346,76
SWITZERLAND	3 738	4 569	22,23	13 920	11 602	-16,65
LUXEMBOURG	0	5	-	0	167	-
DENMARK	219	5 896	2 592,24	1 650	5 867	255,58
NORWAY	1 132	6 120	440,64	4 824	4 878	1,12

TABEL 5. PERKEMBANGAN EKSPOR INDONESIA MENURUT KOMODITI DAN NEGARA TUJUAN

JENIS BARANG	BERAT BERSIH (KG)		PERUB %	NILAI FOB (US \$)		PERUB %
	JAN-DES 2011	JAN-DES 2012		JAN-DES 2011	JAN-DES 2012	
(1)	(2)	(3)	(4)	(5)	(6)	(7)
SWEDEN	1 959	2 835	44,72	12 053	1 244	-89,68
FINLAND	762	476	-37,53	2 184	777	-64,42
IRELAND	794	0	-100,00	500	0	-100,00
ITALY	62 953	20 424	-67,56	165 459	263 706	59,38
SPAIN	68 385	25 962	-62,04	282 661	149 707	-47,04
PORTUGAL	3 769	565	-85,01	23 969	2 354	-90,18
GREECE	1 726	568	-67,09	35 089	3 276	-90,66
HUNGARY	1 323	1 437	8,62	2 758	2 928	6,16
POLAND	2 189	0	-100,00	1 693	0	-100,00
ROMANIA	1 486	0	-100,00	22 013	0	-100,00
BULGARIA	132	250	89,39	170	1 430	741,18
LITHUANIA	119	75	-36,97	114	27	-76,32
ESTONIA	100	40	-60,00	272	3 200	1 076,47
CROATIA	145	110	-24,14	197	142	-27,92
MALTA	179	1 300	626,26	475	3 630	664,21
SLOVAKIA	294	650	121,09	761	494	-35,09
SLOVENIA	4 617	3 277	-29,02	13 884	7 656	-44,86
CZECH REPUBLIC	4 585	515	-88,77	13 920	2 779	-80,04
RUSSIA FEDERATION	935	1 947	108,24	5 936	18 937	219,02
MONTENEGRO	0	2	-	0	422	-
LAINNYA	17 021	3 550	-79,14	215 563	35 931	-83,33
HONG KONG	15 590	2 570	-83,52	209 616	5 331	-97,46
MACAU	340	0	-100,00	585	0	-100,00
MYANMAR	1 036	0	-100,00	3 162	0	-100,00
TURKEY	55	680	1 136,36	2 200	28 500	1 195,45
UNITED STATES	0	200	-	0	300	-
GERMANY, FED. REP. OF	0	100	-	0	1 800	-
TOTAL EKSPOR	582 219 777 282	600 136 577 844	3,08	203 496 626 408	190 020 266 030	-6,62

DATA

MENCERDASKAN BANGSA



BADAN PUSAT STATISTIK

Jl. dr. Sutomo No. 6-8 Jakarta 10710
Telp : (021) 3841195, 3842508, 3810291-4, Fax : (021) 3857046
Homepage : <http://www.bps.go.id> E-mail : bpsHQ@bps.go.id

