



Katalog BPS: 8401011

# STATISTIK KUNJUNGAN WISATAWAN MANCANEGARA

*International Visitor Arrivals Statistics*

**2012**



**BADAN PUSAT STATISTIK**



# **STATISTIK KUNJUNGAN WISATAWAN MANCANEGARA**

*International Visitor Arrivals Statistics*

**2012**



**STATISTIK KUNJUNGAN WISATAWAN MANCANEgara 2012**  
***INTERNATIONAL VISITOR ARRIVALS STATISTICS 2012***

Katalog BPS / *BPS Catalogue* : 8401011

ISSN : 2085-9309

Nomor Publikasi / *Publication Number* : 06330.1301

Ukuran Buku / *Book Size* : 28 cm x 21 cm

Jumlah Halaman / *Total Pages* : x+67 halaman / *pages*

Gambar Kulit / *Art Designer* :

Subdit. Statistik Pariwisata / *Tourism Statistics Division*

Diterbitkan Oleh / *Published by* :

Badan Pusat Statistik, Jakarta-Indonesia

*BPS-Statistics Indonesia*

Dicetak oleh / *Printed by* :

CV. Marshadito Intan Prima

Boleh dikutip dengan menyebutkan sumbernya

*May be cited with reference to source*

**STATISTIK KUNJUNGAN WISATAWAN MANCANEGARA**  
***INTERNATIONAL VISITOR ARRIVALS STATISTICS***  
**2012**

**TIM PENYUSUN / *COMPILING TEAM***

Penanggung Jawab Umum / : Sentot Bangun Widoyono  
*General in Charge*

Penanggung Jawab Teknis / : Dedi Wiyatno  
*Technical in Charge* Akhmad Tantowi

Editor/ : Dedi Wiyatno  
*Editor* Akhmad Tantowi

Penulis/ : Safitri Dewi  
*Writer*

Pengolah Data/Penyiapan Draft/ : Fadhlullah  
*Data Processing by/Draft Design* Rahmat Basuki  
Barudin  
Yeni Rahmawati  
Sugiyanto



## KATA PENGANTAR

Publikasi **Statistik Kunjungan Wisatawan Mancanegara 2012** merupakan publikasi rutin tahunan yang disusun dan disajikan oleh Badan Pusat Statistik (BPS) berdasarkan data sekunder yang diperoleh dari Direktorat Jenderal Imigrasi, Kementerian Hukum dan Hak Asasi Manusia.

Data yang disajikan dalam publikasi ini mencakup antara lain: jumlah kunjungan wisatawan mancanegara, pangsa pasar utama, pola kunjungan, moda angkutan, dan karakteristik demografi. Selain itu, publikasi ini juga memuat data rata-rata pengeluaran dan lama tinggal wisatawan mancanegara di Indonesia yang diperoleh dari *Passenger Exit Survey* yang dilaksanakan oleh Kementerian Pariwisata dan Ekonomi Kreatif.

Terima kasih dan penghargaan kami sampaikan kepada semua pihak yang telah memberikan bantuan, terutama Direktorat Jenderal Imigrasi Kementerian Hukum dan Hak Asasi Manusia, serta Kementerian Pariwisata dan Ekonomi Kreatif yang telah memungkinkan publikasi ini diterbitkan.

Saran yang konstruktif dari pengguna data kami harapkan untuk penyempurnaan publikasi mendatang. Semoga publikasi ini bermanfaat.

Jakarta, Juli 2013

Kepala Badan Pusat Statistik



Suryamin





## FOREWORD

*The publication of the **International Visitor Arrivals Statistics 2012** is an annual publication which has been compiled and presented by BPS-Statistics Indonesia based on secondary data obtained from the Directorate General of Immigration, Ministry of Law and Human Rights.*

*The Statistics presented in this publication covers number of visitor arrivals, major market, seasonal pattern, mode of transport, and demographic characteristics. Moreover, this publication also presents the average expenditure and length of stay of visitors obtained from Passenger Exit Survey, which was conducted by Ministry of Tourism and Creative Economy.*

*We are grateful and thank to all institutions which have supported in compiling the data, particularly to the Directorate General of Immigration, Ministry of Law and Human Rights, and to the Ministry of Tourism and Creative Economy, which make this publication available.*

*Comments and constructive suggestions for improving this publication are appreciated. Hopefully, this publication will be useful.*

Jakarta, July 2013

BPS - Statistics Indonesia



Suryamin  
Chief Statistician



## DAFTAR ISI/CONTENTS

	Halaman/Page
KATA PENGANTAR	i
<i>FOREWORD</i>	iii
DAFTAR ISI/CONTENTS	v
DAFTAR GRAFIK/LIST OF FIGURES	vi
DAFTAR TABEL/LIST OF TABLES	vii
I      PENDAHULUAN/INTRODUCTION	1
II     PENGUMPULAN DATA/DATA COLLECTION	2
III    RUANG LINGKUP/SCOPE	3
IV    KONSEP dan DEFINISI/CONCEPT and DEFINITION	3
V      ULASAN SINGKAT/HIGHLIGHT	7
1.    Kedatangan Wisatawan Mancanegara/Visitor Arrivals	7
2.    Pangsa Pasar Utama/Major Markets	8
3.    Pola Kunjungan/Seasonal Pattern	9
4.    Moda Angkutan/Mode of Transport	10
5.    Karakteristik Demografi/Demographic Characteristics	12
6.    Akomodasi Yang Digunakan/Accommodation Used	13
7.    Maksud Kunjungan/Purpose of Visit	14
8.    Jenis Pekerjaan/Occupation	15
9.    Lama Tinggal/Length of Stay	15
10.   Distribusi Pengeluaran Wisatawan Mancanegara/ Distribution of Tourist Expenditure	16
11.   Penerimaan Devisa dari Wisatawan Mancanegara/Tourism Revenue	17

TABEL-TABEL/TABLES

## DAFTAR GRAFIK/LIST OF FIGURES

		Halaman/Page	
Grafik Figure	1. 1.	Kedatangan Wisatawan Mancanegara, Tahun 2008—2012 (juta orang) <i>International Visitor Arrivals to Indonesia, 2008—2012 (million people)</i>	8 8
Grafik Figure	2. 2.	Kedatangan Wisatawan Mancanegara dari 10 Negara Utama, Tahun 2012 <i>International Visitor Arrivals by 10 Major Markets, 2012</i>	9 9
Grafik Figure	3. 3.	Kedatangan Wisatawan Mancanegara per Bulan, Tahun 2012 (ribu orang) <i>Monthly International Visitor Arrivals to Indonesia, 2012 (thousand people)</i>	10 10
Grafik Figure	4. 4.	Distribusi Kedatangan Wisatawan Mancanegara Menurut Moda Angkutan, Tahun 2012 <i>Distribution of International Visitor Arrivals by Mode of Transport, 2012</i>	11 11
Grafik Figure	5. 5.	Kedatangan Wisatawan Mancanegara Menurut Jenis Kelamin, Tahun 2011 dan 2012 <i>International Visitor Arrivals by Sex, 2011 and 2012</i>	12 12
Grafik Figure	6. 6.	Distribusi Kedatangan Wisatawan Mancanegara Menurut Akomodasi yang Digunakan, Tahun 2012 <i>Distribution of International Visitor Arrivals by Type of Accommodation Used, 2012</i>	13 13
Grafik Figure	7. 7.	Kedatangan Wisatawan Mancanegara Menurut Jenis Pekerjaan, Tahun 2012 <i>International Visitor Arrivals to Indonesia by Occupation, 2012</i>	15 15
Grafik Figure	8. 8.	Distribusi Pengeluaran Wisatawan Mancanegara, Tahun 2012 <i>Distribution of Tourist Expenditures, 2012</i>	17 17
Grafik Figure	9. 9.	Penerimaan Devisa Pariwisata, Tahun 2008—2012 <i>Tourism Revenue, 2008—2012</i>	18 18

## DAFTAR TABEL/LIST OF TABLES

			Halaman/Page
Tabel	1	Kedatangan Wisatawan Mancanegara ke Indonesia Menurut Bulan, 1993—2012	21
Table	1	<i>Monthly Distribution of International Visitor Arrivals to Indonesia, 1993—2012</i>	21
Tabel	2	Kedatangan Wisatawan Mancanegara ke Indonesia Menurut Jenis Angkutan, 1993—2012	22
Table	2	<i>International Visitor Arrivals to Indonesia by Mode of Transport, 1993—2012</i>	22
Tabel	3	Kedatangan Wisatawan Mancanegara ke Indonesia Menurut Pintu Masuk, 2002—2012	23
Table	3	<i>International Visitor Arrivals to Indonesia by Port of Entry, 2002—2012</i>	23
Tabel	4	Kedatangan Wisatawan Mancanegara ke Indonesia Menurut Kebangsaan, 1999—2012	24
Table	4	<i>International Visitor Arrivals to Indonesia by Nationality, 1999—2012</i>	24
Tabel	5	Kedatangan Wisatawan Mancanegara ke Indonesia Menurut Negara Tempat Tinggal, 1999—2012	26
Table	5	<i>International Visitor Arrivals to Indonesia by Country of Residence, 1999—2012</i>	26
Tabel	6	Kedatangan Wisatawan Mancanegara ke Indonesia Menurut Bulan, 2012 vs 2011	28
Table	6	<i>Monthly Distribution of International Visitor Arrivals to Indonesia, 2012 vs 2011</i>	28
Tabel	7	Kedatangan Wisatawan Mancanegara ke Indonesia Menurut Kebangsaan, 2012 vs 2011	29
Table	7	<i>International Visitor Arrivals to Indonesia by Nationality, 2012 vs 2011</i>	29
Tabel	8	Kedatangan Wisatawan Mancanegara ke Indonesia Menurut Negara Tempat Tinggal, 2012 vs 2011	30
Table	8	<i>International Visitor Arrivals to Indonesia by Country of Residence, 2012 vs 2011</i>	30

Tabel	9	Kedatangan Wisatawan Mancanegara ke Indonesia Menurut Negara Tempat Tinggal dan Jenis Angkutan, 2012 vs 2011	31
Table	9	<i>International Visitor Arrivals to Indonesia by Country of Residence and Mode of Transport, 2012 vs 2011</i>	31
Tabel	10	Kedatangan Wisatawan Mancanegara ke Indonesia Menurut Kebangsaan dan Pintu Masuk, 2012 vs 2011	33
Table	10	<i>International Visitor Arrivals to Indonesia by Nationality and Port of Entry, 2012 vs 2011</i>	33
Tabel	11	Kedatangan Wisatawan Mancanegara ke Indonesia Menurut Negara Tempat Tinggal dan Pintu Masuk, 2012 vs 2011	38
Table	11	<i>International Visitor Arrivals to Indonesia by Country of Residence and Port of Entry, 2012 vs 2011</i>	38
Tabel	12	Distribusi Bulanan Kedatangan Wisatawan Mancanegara ke Indonesia Menurut Pintu Masuk, 2012 vs 2011	43
Table	12	<i>Monthly Distribution of International Visitor Arrivals to Indonesia by Port of Entry, 2012 vs 2011</i>	43
Tabel	13	Distribusi Bulanan Kedatangan Wisatawan Mancanegara ke Indonesia Menurut Kebangsaan, 2012	45
Table	13	<i>Monthly Distribution of International Visitor Arrivals to Indonesia by Nationality, 2012</i>	45
Tabel	14	Distribusi Bulanan Kedatangan Wisatawan Mancanegara ke Indonesia Menurut Negara Tempat Tinggal, 2012	47
Table	14	<i>Monthly Distribution of International Visitor Arrivals to Indonesia by Country of Residence, 2012</i>	47
Tabel	15	Profil Kedatangan Wisatawan Mancanegara ke Indonesia, 2011 dan 2012	49
Table	15	<i>Profile of International Visitor Arrivals to Indonesia, 2011 and 2012</i>	49
Tabel	16	Kedatangan Wisatawan Mancanegara ke Indonesia Menurut Negara Tempat Tinggal dan Jenis Kelamin, 2012	50
Table	16	<i>International Visitor Arrivals to Indonesia by Country of Residence and Sex, 2012</i>	50
Tabel	17	Kedatangan Wisatawan Mancanegara ke Indonesia Menurut Negara Tempat	51

		Tinggal dan Jenis Akomodasi, 2012	
Table	17	<i>International Visitor Arrivals to Indonesia by Country of Residence and Type of Accommodation Used, 2012</i>	51
Tabel	18	Kedatangan Wisatawan Mancanegara ke Indonesia Menurut Negara Tempat Tinggal dan Kelompok Umur, 2012	52
Table	18	<i>International Visitor Arrivals to Indonesia by Country of Residence and Age Group, 2012</i>	52
Tabel	19	Kedatangan Wisatawan Mancanegara ke Indonesia Menurut Negara Tempat Tinggal dan Maksud Kunjungan, 2012	53
Table	19	<i>International Visitor Arrivals to Indonesia by Country of Residence and Purpose of Visit, 2012</i>	53
Tabel	20	Kedatangan Wisatawan Mancanegara ke Indonesia Menurut Negara Tempat Tinggal dan Pekerjaan, 2012	54
Table	20	<i>International Visitor Arrivals to Indonesia by Country of Residence and Occupation, 2012</i>	54
Tabel	21	Wisatawan Mancanegara yang Datang ke Indonesia Menurut Maksud Kunjungan dan Jenis Akomodasi, 2012	55
Table	21	<i>International Visitor Arrivals to Indonesia by Purpose of Visit and Type of Accommodation Used, 2012</i>	55
Tabel	22	Wisatawan Mancanegara yang Datang ke Indonesia Menurut Maksud Kunjungan dan Kelompok Umur, 2012	56
Table	22	<i>International Visitor Arrivals to Indonesia by Purpose of Visit and Age Group, 2012</i>	56
Tabel	23	Wisatawan Mancanegara yang Datang ke Indonesia Menurut Maksud Kunjungan dan Pekerjaan, 2012	57
Table	23	<i>International Visitor Arrivals to Indonesia by Purpose of Visit and Occupation, 2012</i>	57
Tabel	24A	Distribusi Pengeluaran Wisatawan Mancanegara, 1999—2005	58
Table	24A	<i>Distribution of Tourist Consumption Expenditure, 1999—2005</i>	58
Tabel	24B	Distribusi Pengeluaran Wisatawan Mancanegara, 2006—2012	58
Table	24B	<i>Distribution of Tourist Consumption Expenditure, 2006—2012</i>	58

Tabel	25A	Distribusi Penerimaan Pariwisata Menurut Jenis Pengeluaran, 1999—2005	59
Table	25A	<i>Distribution of Tourism Revenue by Type of Tourist Consumption Expenditure, 1999—2005</i>	59
Tabel	25B	Distribusi Penerimaan Pariwisata Menurut Jenis Pengeluaran, 2006—2012	59
Table	25B	<i>Distribution of Tourism Revenue by Type of Tourist Consumption Expenditure, 2006—2012</i>	59
Tabel	26	Rata-rata Pengeluaran Wisatawan Mancanegara per Hari Menurut Negara Tempat Tinggal, 2003—2012	60
Table	26	<i>Average Expenditure of Visitor Per Day by Country of Residence, 2003—2012</i>	60
Tabel	27	Rata-rata Pengeluaran Wisatawan Mancanegara per Kunjungan Menurut Negara Tempat Tinggal, 2003—2012	62
Table	27	<i>Average Expenditure of Visitor Per Visit by Country of Residence, 2003—2012</i>	62
Tabel	28	Penerimaan dari Wisatawan Mancanegara Menurut Negara Tempat Tinggal, 2003—2012	64
Table	28	<i>Revenue from International Visitors by Country of Residence, 2003—2012</i>	64
Tabel	29	Rata-rata Lama Tinggal Wisatawan Mancanegara Menurut Negara Tempat Tinggal, 2003—2012	66
Table	29	<i>Average Length of Stay of Visitor by Country of Residence, 2003—2012</i>	66



## I. PENDAHULUAN

Sektor pariwisata memegang peranan penting dalam perekonomian Indonesia, baik sebagai salah satu sumber penerimaan devisa maupun sebagai pencipta lapangan kerja serta kesempatan berusaha. Untuk meningkatkan kesejahteraan rakyat, pengembangan pariwisata akan terus dilanjutkan dan ditingkatkan melalui perluasan dan pemanfaatan sumber serta potensi pariwisata nasional sehingga menjadi kegiatan ekonomi yang dapat diharapkan untuk meningkatkan penerimaan devisa. Selain itu kegiatan pariwisata diharapkan juga dapat memperluas dan meratakan kesempatan kerja dan kesempatan berusaha, khususnya bagi masyarakat sekitarnya untuk merangsang pembangunan regional serta memperkenalkan identitas dan kebudayaan nasional. Dalam pengembangan pariwisata nasional, pandangan hidup dan kualitas lingkungan harus tetap dijaga. Pengembangan pariwisata dilakukan sejalan dengan program pengembangan dari berbagai macam industri pariwisata, sehingga tidak hanya industri dalam skala kecil dan menengah saja tetapi juga industri pariwisata dalam skala besar akan dapat memperoleh manfaat.

Pariwisata sebagai salah satu **komoditi ekspor** yang tidak bisa dilihat secara nyata, terus meningkat perannya dalam perekonomian Indonesia. Dalam usaha mengembangkan pariwisata internasional sangat diperlukan program yang terarah dan tepat dalam rangka meningkatkan jumlah kedatangan wisatawan mancanegara, yang dapat dilakukan dengan meningkatkan kegiatan pemasaran

## I. INTRODUCTION

*The tourism sector plays an important role in Indonesian economy, both as a source of foreign exchange and creates employment as well as business opportunity. To increase people's welfare, tourism development should be continued and increased by expansion and utilizing the source and potency of national tourism to become an economic activity that can be expected to increase the foreign exchange receipts, expanding and equalizing employment and business opportunities, especially for local society, to stimulate regional development, and popularize the national identity and culture. In developing the tourism sector, the national way of life and the quality of the environment have to be maintained. Tourism development is being carried out in conjunction with other development programs among various tourism industries, so not only small and medium scale, but also large scale tourism enterprises can get benefit mutually.*

*Tourism sector as an **invisible exports** plays an increasingly important role in Indonesian economy. In the effort of developing international tourism, it is necessary to conduct steps to increase the flow of foreign visitors, which can be implemented by way of increasing the marketing activities and the improvement of various facilities and services required by the foreign visitors, such as*

dan perbaikan dari berbagai fasilitas dan yang diperlukan wisatawan mancanegara, seperti pelayanan imigrasi, fasilitas angkutan, perbankan, akomodasi, restoran, biro perjalanan dan sebagainya.

Untuk meningkatkan kegiatan pemasaran diperlukan perencanaan yang sesuai berdasarkan informasi kuantitatif maupun kualitatif tentang wisatawan mancanegara pada masa-masa sebelumnya. Tanpa dukungan tersedianya data pada masa lalu akan menyulitkan dalam membuat rencana yang cermat dan terarah. Data statistik yang disajikan dalam publikasi ini dimaksudkan untuk memenuhi salah satu kebutuhan tersebut di atas.

## II. PENGUMPULAN DATA

Data Statistik Kunjungan Wisatawan Mancanegara 2012 yang disajikan dalam publikasi ini didasarkan pada laporan bulanan kedatangan wisatawan mancanegara dan pengolahan kartu kedatangan dan keberangkatan/*Arrival and Departure Card (A/D Card)* yang diperoleh dari Direktorat Jenderal Imigrasi, Kementerian Hukum dan Hak Asasi Manusia.

Data statistik hotel dan akomodasi lainnya sebagai data penunjang dikumpulkan dan diolah oleh Sub Direktorat Statistik Pariwisata, Badan Pusat Statistik.

*immigration services, transportation facilities, banking, accommodation, restaurants, travel bureau, etc.*

*To increase the marketing activities, it is required proper planning based on quantitative as well as qualitative information on international tourism performance in the past. Without studying the data of the past, it will be difficult to compose a directed planning to increase a firmer tourism promotion effort. The statistical data presented in this publication are meant to fulfill one of the above mentioned needs.*

## II. DATA COLLECTION

*The 2012 International Visitor Arrivals Statistics presented in this publication was based on monthly report of international visitors to Indonesia and processing of visitor arrival and departure cards (A/D Card) that obtained from the Directorate General of Immigration, Ministry of Law and Human Rights.*

*Statistics of hotel and other accommodation establishments as supporting data, were compiled and processed by Sub Directorate of Tourism Statistics, BPS Statistics-Indonesia.*

Sementara itu, data penerimaan, pengeluaran dan rata-rata lama tinggal yang disajikan pada publikasi ini diperoleh dari hasil Survei Kepulangan Wisatawan Mancanegara (*Passenger Exit Survey*) yang dilakukan oleh Kementerian Pariwisata dan Ekonomi Kreatif.

### III. RUANG LINGKUP

Statistik wisatawan mancanegara yang disajikan dalam publikasi ini mencakup wisatawan mancanegara yang datang ke Indonesia melalui pelabuhan internasional baik melalui bandar udara, pelabuhan laut dan darat. Di Indonesia terdapat lebih dari 90 Unit Pelaksana Teknis (UPT) Imigrasi, dimana setiap UPT membawahi satu atau lebih Tempat Pemeriksaan Imigrasi (TPI), yang dapat berupa pintu masuk laut, udara atau darat. Empat pintu masuk utama diantaranya adalah Soekarno-Hatta (Jakarta), Ngurah Rai (Bali), pulau Batam dan Polonia (Medan).

### IV. KONSEP DAN DEFINISI

Sesuai dengan rekomendasi *United Nation World Tourism Organization* (UNWTO) dan *International Union of Office Travel Organization* (IUOTO) definisi wisatawan mancanegara adalah setiap orang yang mengunjungi suatu negara di luar negara tempat tinggalnya, didorong oleh satu atau beberapa keperluan tanpa bermaksud memperoleh penghasilan di tempat yang dikunjungi. Definisi ini

*Meanwhile, tourism revenue, visitor length of stay as well as the tourist consumption expenditure presented in this publication were obtained from Passenger Exit Survey conducted by Ministry of Tourism and Creative Economy.*

### III. SCOPE

*The international visitor statistics presented in this publication covered international visitors directly arrived to Indonesia through the airports, seaports and land. There are more than 90 Technical Implementation Unit (TIU) of Immigration in Indonesia, where each TIU covers one or more Immigration Investigation Place (IIP) that could be in form of seaport, airport or land. The four main ports are Soekarno-Hatta (Jakarta), Ngurah Rai (Bali), Batam Island and Polonia (Medan).*

### IV. CONCEPT AND DEFINITION

*The definition used for visitor corresponds to the UNWTO/IUOTO recommendations which covers any person visiting a country other than that in which she/he has usual environment, for any reason other than following an occupation remunerated from within the country visited. This definition covers 2 (two) categories of international visitors, namely:*

mencakup 2 (dua) kategori tamu mancanegara, yaitu:

1. Wisatawan (*tourist*) adalah setiap pengunjung seperti definisi di atas yang tinggal paling sedikit 24 jam, akan tetapi tidak lebih dari 12 (dua belas) bulan di tempat yang dikunjungi dengan maksud kunjungan antara lain:
  - a. Berlibur, rekreasi dan olah raga.
  - b. Bisnis, mengunjungi teman dan keluarga, misi, menghadiri pertemuan, konferensi, kunjungan dengan alasan kesehatan, belajar, dan keagamaan.
2. Pelancong (*Excursionist*) adalah setiap pengunjung seperti definisi di atas yang tinggal kurang dari 24 jam di tempat yang dikunjungi (termasuk *cruise passenger* yaitu setiap pengunjung yang tiba di suatu negara dengan kapal atau kereta api, di mana mereka tidak menginap di akomodasi yang tersedia di negara tersebut).

Definisi tersebut bisa dilihat dalam diagram seperti berikut:

1. *Tourist is any visitor according to the definition above, staying at least 24 hours, but not more than 12 (twelve) months, in the place visited, with the intention of visiting, among others for the purpose of:*
  - a. *Pleasure, recreation and sports.*
  - b. *Business, visiting friends and families, missions, attending meeting, conferences, visit for health reason, study and religion.*
2. *Excursionist is any visitor according to the definition above, staying less than 24 hours in place visited (including cruise passenger, i.e any visitor arriving in a country by ship or train, not staying in an accommodation available in the country).*

*Diagrammatically, it can be seen as follows:*

### Klasifikasi Orang yang Melakukan Perjalanan

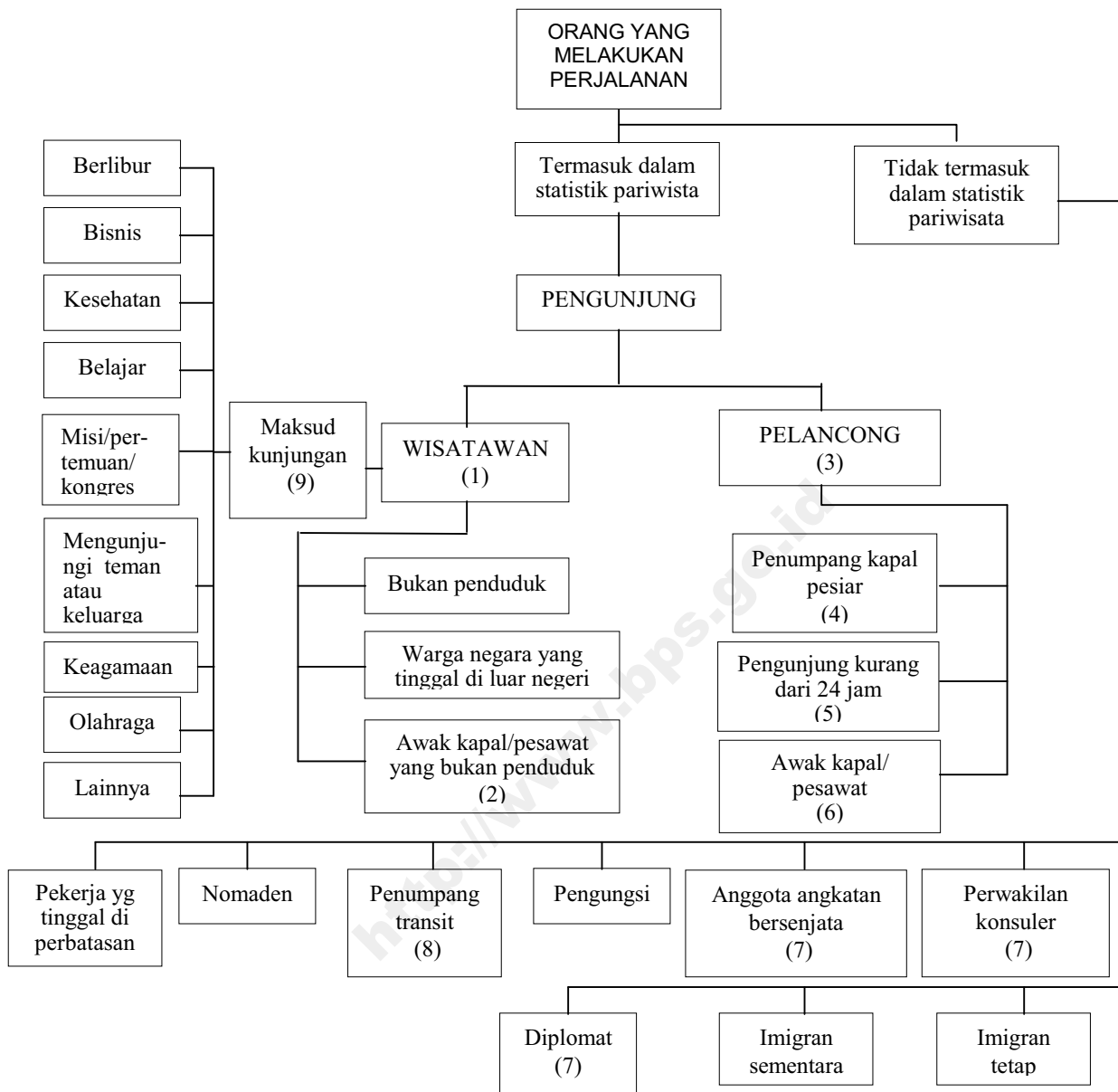

#### CATATAN:

- (1) Pengunjung yang tinggal minimal 1 malam di negara yang dikunjungi
- (2) Kru pesawat/kapal yang berlabuh dan yang menggunakan fasilitas akomodasi di negara yang dikunjungi
- (3) Pengunjung yang tinggal kurang dari 1 malam di negara yang dikunjungi. Walaupun mereka mungkin dapat berada di wilayah negara yang dikunjungi lebih dari 1 malam tetapi mereka tidur di kapal atau kereta api yang mereka gunakan
- (4) Biasanya dimasukkan dalam kelompok pelancong. Namun akan lebih baik apabila klasifikasi pengunjung dalam kelompok ini bisa dipisahkan
- (5) Pengunjung yang datang dan pergi dalam hari yang sama
- (6) Kru yang bukan penduduk dari negara yang dikunjungi dan singgah 1 hari
- (7) Bagi mereka yang melakukan perjalanan dari negara asal ke tempat tugas mereka dan sebaliknya
- (8) Mereka yang tidak keluar dari area transit. Dalam perjalanan di suatu negara mungkin mereka transit 1 hari atau lebih. Dalam kasus ini seharusnya mereka dimasukkan dalam statistik pariwisata
- (9) Maksud utama kunjungan seperti yang didefinisikan dalam Konferensi Roma tahun 1963

### Classification of Travelers

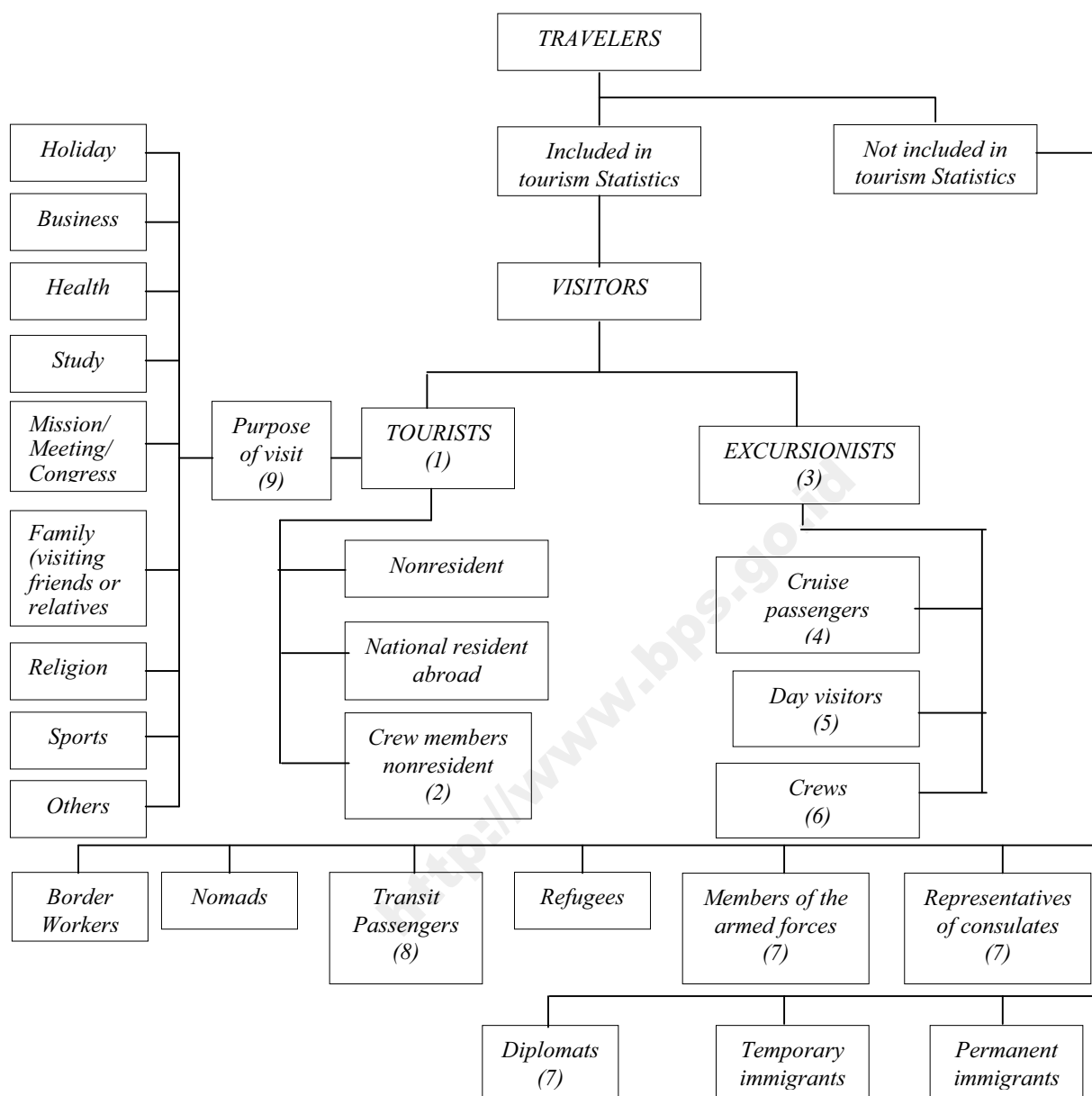

- NOTES:
- (1) Visitors who spend at least one night in the country visited
  - (2) Foreign air or ship crews docked or in layover and who used the accommodation establishment of the country visited
  - (3) Visitors who do not spend at least one night in the country visited although they may visit the country during one day or more and return to their ship or train to sleep
  - (4) Normally included in excursionist. Separate classification on these visitors is nevertheless preferable
  - (5) Visitors who come and leave the same day
  - (6) Crews who are not resident of the country visited and who stay in the country for the day
  - (7) When they travel from their country of origin to the duty station and vice-versa
  - (8) They who do not leave the transit area of the port. In the countries, transit may involve a stay of one day or more. In this case, they should be included in the visitor statistics
  - (9) Main purpose of visit as defined by Rome Conference (1963)

## V. ULASAN SINGKAT

Indonesia merupakan negara yang terkenal dengan berbagai keindahan, baik alam, kebudayaan maupun sejarah bangsa. Banyak tempat-tempat wisata menarik yang dapat dikunjungi wisatawan yang tersebar di seluruh pulau dan provinsi yang ada di Indonesia. Selain itu berbagai seni lukis dan kerajinan tangan hasil karya penduduk Indonesia tidak kalah menariknya untuk dinikmati. Dengan kondisi tersebut Indonesia memiliki potensi yang besar di bidang pariwisata dan tidak kalah dengan negara-negara lainnya.

### 1. Kedatangan Wisatawan Mancanegara

Statistik kedatangan wisatawan mancanegara (wisman) ke Indonesia dalam kurun waktu lima tahun terakhir menunjukkan trend yang meningkat, dan tahun 2012 ini merupakan kunjungan tertinggi dalam periode tersebut. Pada tahun 2012 jumlah kunjungan wisman mencapai 8.044.462 kunjungan atau naik 5,16 persen dibanding tahun 2011. Meskipun pertumbuhan kunjungan wisatawan mancanegara tidak setinggi pada tahun 2011, namun diharapkan kunjungan wisatawan mancanegara ke Indonesia terus meningkat pada tahun-tahun mendatang.

## V. HIGHLIGHT

*Indonesia is well known as a country which has a variety of beauty, both nature, culture and historical heritage. There are so many interesting places spread in all islands and provinces in Indonesia, that can be visited by the tourists. Moreover, the wide large of arts and handycraft can be also enjoyable. Those conditions show that Indonesia has a great potential in the field of tourism.*

### 1. Visitor Arrivals

*During the last five years the number of international visitor arrivals to Indonesia showed an increasing trend and 2012 was the year with the highest number of international visitor arrivals. In 2012 the arrival of international visitors to Indonesia experienced an increase compared to the year before that is from 7,649,731 in 2011 to 8,044,462 in 2012 or increased by 5.16 percent. Although the growth of international visitors in 2012 was not as high as that in 2011, but in the next few years, it is expected that the international visitor to Indonesia keep increasing.*



Grafik 1

## 2. Pangsa Pasar Utama

Dari sepuluh negara pasar utama wisatawan mancanegara, pada tahun 2012 ini tidak terjadi pergeseran posisi. Singapura masih mendominasi jumlah wisatawan mancanegara sebesar 19,46 persen dari jumlah tamu yang datang ke Indonesia, diikuti oleh Malaysia 16,60 persen, Australia 11,95 persen, China 8,54 persen, Jepang 5,60 persen, Korea Selatan 3,87 persen, Filipina 2,86 persen, Taiwan 2,69 persen, Amerika Serikat 2,65 persen, dan Inggris 2,64 persen. Jumlah kunjungan wisatawan mancanegara dari 10 negara tersebut adalah 76,86 persen dari total kedatangan wisatawan mancanegara ke Indonesia.

Kedatangan wisatawan mancanegara dari negara-negara tersebut menunjukkan peningkatan yang cukup signifikan dibanding tahun sebelumnya, seperti China, Inggris, dan Jepang. Sementara itu wisatawan mancanegara asal Taiwan, mengalami penurunan tipis.

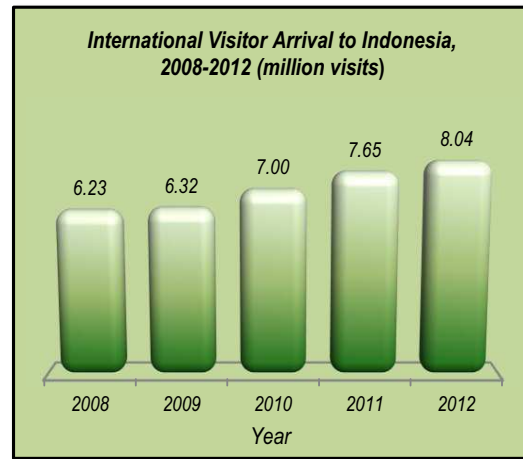

Figure 1

## 2. Major Markets

*In 2012, there was not a changing of share in major market. Singapore still dominated the arrival which represented 19.46 percent to the total arrivals, followed by Malaysia 16.60 percent, Australia 11.95 percent, China 8.54 percent, Japan 5.60 percent, South Korea 3.87 percent, Phillipines 2.86 percent, Taiwan 2.69 percent, United State of America 2.65 percent, and United Kingdom 2.64 percent. They made up a total of 76.86 percent to total arrivals to Indonesia.*

*The number of international visitor arrivals from those countries showed an increase over the previous year, such as China, United Kingdom, and Japan. Meanwhile visitors from Taiwan, experienced a slightly decreased in 2012.*



Jumlah wisatawan mancanegara terbesar masih berasal dari kawasan Asia yaitu sebesar 67,24 persen dari jumlah seluruh kedatangan wisatawan mancanegara ke Indonesia. Angka ini sedikit meningkat sebesar 0,25 poin dibanding tahun lalu.

Visitors from Asia still remained the biggest part which recorded 67.24 percent to total arrivals to Indonesia. It showed a little increase of 0.25 point compared to the previous year.

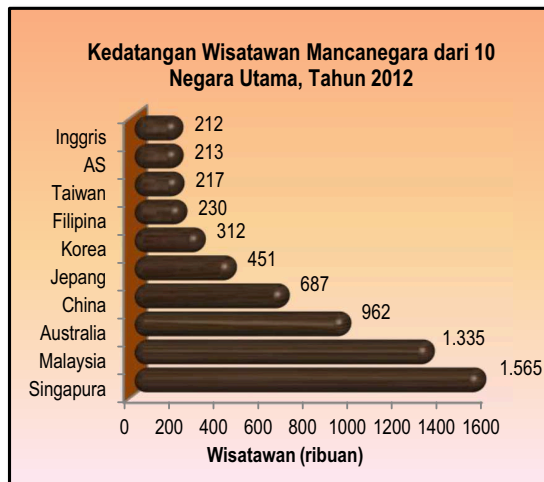

Grafik 2



Figure 2

### 3. Pola Kunjungan

Pada tahun 2012 ini, terjadi pergeseran puncak kedatangan wisatawan mancanegara ke Indonesia. Puncak kedatangan wisatawan tersebut terjadi pada bulan Desember yang mencapai 766.966 kunjungan atau 9,53 persen dari keseluruhan wisatawan mancanegara yang datang, diikuti bulan Juli dan Juni, masing-masing sebesar 701.200 kunjungan dan 695.531 kunjungan. Sedangkan jumlah kedatangan wisatawan mancanegara terendah terjadi pada bulan Februari yang tercatat sebesar 592.502 kunjungan.

### 3. Seasonal Pattern

In 2012, there was a shifted of the peak season of international visitor arrival. The peak month of international arrival occurred on December which reached 766,966 visitors or 9.53 percent to the total, followed by July and June which recorded 701,200 visitors and 695,531 visitors respectively. Meanwhile the lowest arrival was occurred in February that only reached 592,502 visitors.

According to the monthly growth, the highest increase of international visitor arrival was on

Bila dilihat dari pola pertumbuhan per bulan dibanding dengan bulan yang sama pada tahun sebelumnya, kenaikan terbesar terjadi pada bulan Januari yang mencapai 18,93 persen, diikuti bulan Maret dan Mei, masing-masing sebesar 10,12 persen dan 8,45 persen. Sementara itu, pada bulan Juli terjadi penurunan kedatangan wisman ke Indonesia sebesar 5,94 persen.

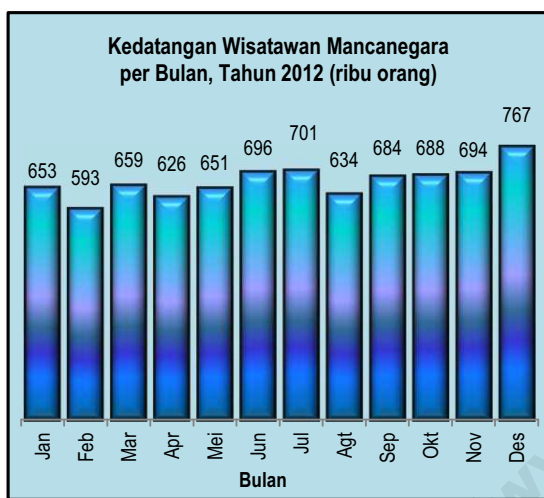

Grafik 3

#### 4. Moda Angkutan

Wisatawan mancanegara yang datang melalui udara pada tahun 2012 merupakan yang terbesar dibanding wisatawan mancanegara yang datang dengan moda transportasi lainnya yaitu mencapai 71,54 persen dari seluruh kedatangan. Sedangkan yang datang melalui laut, dan darat tercatat masing-masing sebesar 27,87 persen, dan 0,60 persen. Dibanding tahun 2011, wisatawan mancanegara yang datang melalui udara dan laut mengalami peningkatan, masing-masing sebesar 5,67 persen dan 4,37 persen.

January which reached 18.93 percent compared to the year 2011, followed by March and May which recorded 10.12 percent and 8.45 percent respectively. Meanwhile, it was a decrease of International Visitors Arrivals to Indonesia on July, that amounted as much as 5.94 percent.

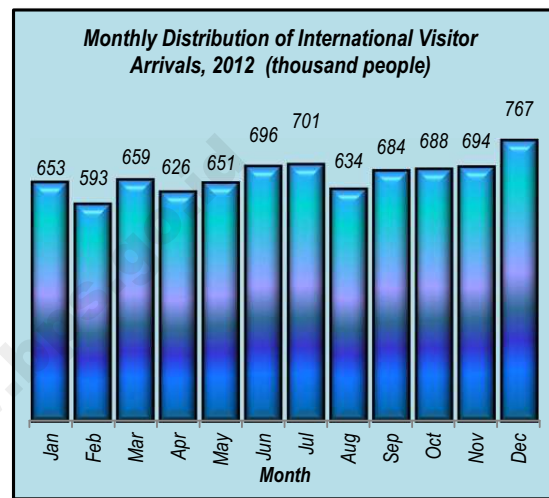

Figure 3

#### 4. Mode of Transport

International visitors arriving by air in 2012 was the biggest ones compared to the visitor arriving by the other mode of transport. It made up 71.54 percent to the total arrivals. Meanwhile, they who arrived by sea and land amounted to 27.87 percent and 0.60 percent respectively. Compared to 2011, visitor who arrived by air, and sea experienced an increase about 5.67 percent and 4.37 percent respectively. While, international visitors arriving by land decreased by 13.81 percent.

Sedangkan wisatawan mancanegara yang datang melalui darat mengalami penurunan sebesar 13,81 persen.

Wisatawan mancanegara yang datang melalui udara, sebagian besar berasal dari negara Asia (termasuk ASEAN) yaitu 58,64 persen, diikuti Eropa 16,93 persen, Oseania 16,59 persen, Amerika 4,65 persen, Timur Tengah 2,54 persen, dan Afrika 0,65 persen. Wisatawan mancanegara dari negara Asia tersebut, 29,24 persen didominasi oleh wisatawan mancanegara yang berasal dari Malaysia.

Sementara itu, wisatawan mancanegara yang datang melalui laut didominasi oleh mereka yang berasal dari negara-negara ASEAN yang tercatat sebesar 72,35 persen dengan persentase tertinggi dari Singapura 68,36 persen, dan Malaysia 19,21 persen.

Selanjutnya wisatawan mancanegara yang datang melalui jalan darat sebagian besar juga dilakukan oleh wisatawan dari negara-negara ASEAN, kawasan terdekat dengan Indonesia yang tercatat sebesar 84,82 persen diantaranya dari Malaysia (89,35 persen) yang merupakan negara tetangga terdekat Indonesia.

*International visitors arriving by air mostly came from Asia (included ASEAN) that reached 58.64 percent, followed by Europe 16.93 percent, Oceania 16.59 percent, America 4.65 percent, Middle East 2.54 percent, and Africa 0.65 percent. Those visitors from Asia was dominated by Malaysia, that was 29.24 percent to the total arrivals by air.*

*Meanwhile, visitors that came through the sea was dominated by ASEAN countries, namely 72.35 percent. They were mainly from Singapore 68.36 percent, and Malaysia 19.21 percent.*

*Furthermore, international visitors arriving by land mostly came from ASEAN countries as well. They registered as much as 86.39 percent to the total and among of them were from Malaysia (89.70 percent), the closest neighbour country.*

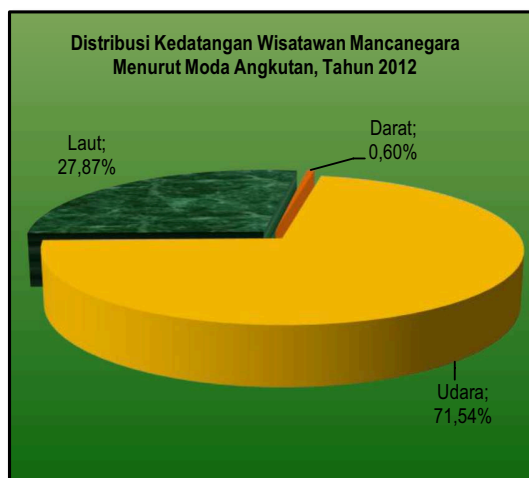

Grafik 4

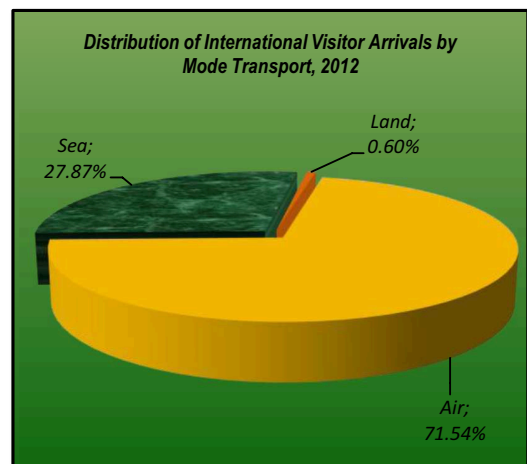

Figure 4

## 5. Karakteristik Demografi

Berdasarkan jenis kelamin, wisatawan mancanegara laki-laki pada tahun 2012 ini masih mendominasi seluruh kedatangan yaitu sebesar 5.366.423 kunjungan atau 66,71 persen. Sedangkan sisanya 2.678.039 kunjungan atau 33,29 persen merupakan wisatawan mancanegara perempuan.

Jika dibanding dengan tahun sebelumnya, terjadi sedikit pergeseran persentase pengunjung, dimana peran pengunjung perempuan yang melakukan perjalanan mengalami peningkatan.

Pada tahun 2012 ini tidak terjadi perubahan berarti, komposisi menurut kelompok umur dibanding tahun sebelumnya. Jumlah tamu mancanegara yang terbanyak adalah yang berumur 25-34 tahun yaitu sebesar 27,10 persen dari seluruh kedatangan. Selanjutnya kelompok umur 35-44 tahun merupakan kelompok umur kedua terbanyak yang mencapai 24,36 persen, diikuti kelompok 45-54 tahun sebesar 17,93 persen dari seluruh kedatangan.



Grafik 5

## 5. Demographic Characteristics

*In terms of gender, male visitors still predominated in respect of all arrivals and accounted for 5,366,423 visitors or 66.71 percent, while 2,678,039 visitors were female or 33.29 percent to the total visitor.*

*Compared to the previous year the percentage of female visitors experienced an increase, which means that the participation of female in traveling increased as well.*

*In 2012, there was not a significant changing in terms of composition of visitors by age group compared to the year before. The highest number of visitors were from 25-34 years age group that reached 27.10 percent to the total. Then the 35-44 age group was the second highest number of visitors which reached 24.36 percent, followed by 45-54 age group that accounted for 17.93 percent to total arrivals.*



Figure 5

## 6. Akomodasi yang Digunakan

Pada tahun 2012 ini, tercatat sebanyak 78,94 persen wisatawan mancanegara tinggal di hotel selama mereka berada di Indonesia. Sementara pengunjung yang memilih tinggal di akomodasi lainnya, sebesar 14,85 persen, dan pengunjung yang memilih tinggal di rumah teman/keluarga, tercatat hanya 6,21 persen. Pada tahun 2012 ini tidak terjadi perubahan komposisi akomodasi yang digunakan oleh wisatawan mancanegara bila dibanding dengan tahun sebelumnya. Ditinjau berdasarkan persentase, hanya wisatawan mancanegara yang menginap di akomodasi lainnya yang mengalami kenaikan sebesar 0,14 poin, sementara itu wisatawan mancanegara yang tinggal di hotel dan di rumah teman turun masing-masing sebesar 0,09 poin dan 0,05 poin dibanding tahun 2011.

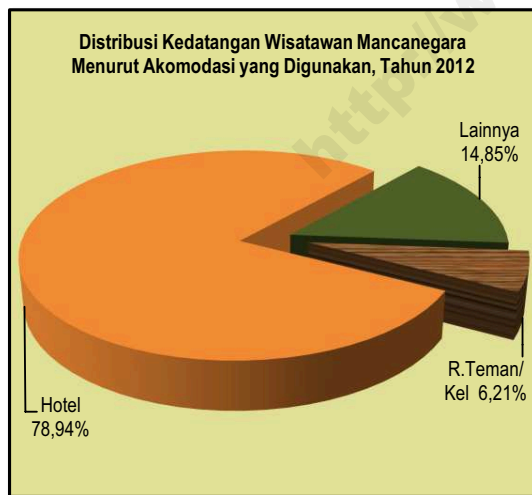

Grafik 6

## 6. Accommodation Used

There was 78.94 percent of visitors stayed in hotels during their visit to Indonesia. Meanwhile the others stayed in other accommodation which amounted to 14.85 percent, and they who stayed at residence of friends/families were relatively small that only recorded 6.21 percent. In 2012, there was not a significant change of the accommodation pattern used by visitors compared to the previous year. Based on the percentage, visitors who stayed in other accommodation increased by 0.14 point compare to that in 2011. Whereas, they who stayed in hotel and residence of friends/families decreased by 0.09 point and 0.05 point respectively.

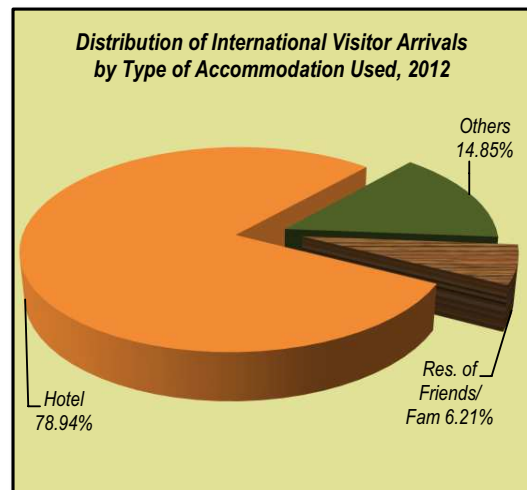

Figure 6

## 7. Maksud Kunjungan

Wisatawan mancanegara yang berkunjung ke Indonesia terbanyak dengan maksud kunjungan untuk berlibur yaitu 4.744.009 kunjungan atau 58,97 persen dari seluruh kedatangan, diikuti wisatawan mancanegara dengan maksud kunjungan bisnis, yaitu 2.447.344 kunjungan atau 30,42 persen.

Jika dilihat dari negara tempat tinggal ternyata sebagian besar pengunjung dari negara Asia, Eropa, dan Oseania lebih banyak berkunjung untuk berlibur daripada melakukan bisnis. Sementara itu negara-negara dari kawasan Timur Tengah lebih banyak datang untuk berbisnis.

Komposisi kedatangan wisatawan mancanegara untuk berlibur menurut kelompok umur sedikit berbeda dengan kedatangan tamu untuk bisnis, dimana tamu yang datang untuk berlibur didominasi kelompok umur 25-34 tahun diikuti 35-44 tahun dan 45-54 tahun. Sementara tamu yang datang dalam rangka bisnis terbanyak adalah kelompok umur 35-44, diikuti 25-34 tahun dan 45-54 tahun.

Adapun wisatawan mancanegara yang datang ke Indonesia untuk bisnis terbanyak berstatus sebagai profesional yaitu 36,67 persen, diikuti manajemen/administrasi 26,17 persen. Begitu pula tamu yang datang untuk berlibur terbanyak berprofesi sebagai profesional, yaitu 32,99 persen.

## 7. Purpose of Visit

*The number of visitors who visited Indonesia were mostly for holiday purposes that reached 4,744,009 visitors or 58.97 percent to the total visitors, followed by business tourist that accounting for 2,447,344 visitors or 30.42 percent.*

*According to the country of residence, visitors from Asia, Europe, and Oceania spent their time in Indonesia more for holiday than for business. On the other hand, visitors from Middle East came to Indonesia more for business.*

*The arrival composition for holiday by age group experienced a little bit difference to the arrival's pattern for business. Visitors for holiday purposes were dominated by age group of 25-34 years, followed by 35-44 years and 45-54 years. Meanwhile visitors who visited for business were dominated by age-group of 35-44, followed by 25-34 and 45-54 years.*

*Then, they who came for business mostly has occupation as a professional (36.67 percent), followed by management/administration (26.17 percent). Also visitor who visited Indonesia for holiday were dominated by professional that recorded 32.99 percent.*

## 8. Jenis Pekerjaan

Secara keseluruhan, jumlah terbesar wisatawan mancanegara yang datang ke Indonesia pada tahun 2012 adalah profesional yaitu 2.706.240 orang (33,65 persen) diikuti manajemen/ administrasi, dan sales/karyawan/teknisi masing-masing 1.831.933 orang (22,77 persen) dan 1.224.613 orang (15,22 persen). Pada tahun 2012 ini tidak terjadi perubahan struktur yang berarti dari wisatawan mancanegara berdasarkan pekerjaan dibanding keadaan tahun 2011.

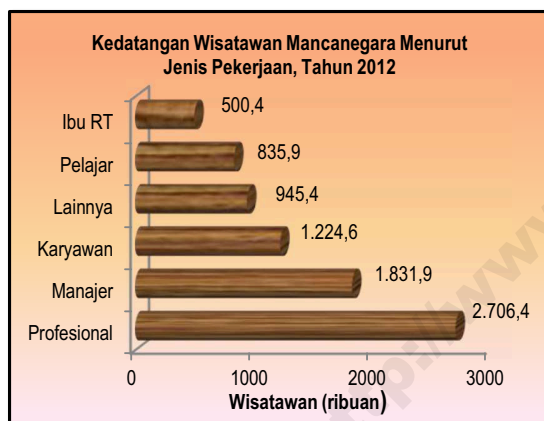

Grafik 7

## 9. Lama Tinggal

Disamping jumlah wisatawan mancanegara, rata-rata lama tinggal wisatawan mancanegara merupakan faktor penting lainnya dalam penghitungan rata-rata pengeluaran wisatawan mancanegara selama berada di Indonesia. Dalam kurun waktu tiga tahun terakhir terjadi penurunan lama tinggal wisatawan mancanegara di Indonesia.

## 8. Occupation

In general, the biggest number of visitors to Indonesia were they whose occupation as a professional which reached 2,706,240 visitors or 33.65 percent to the total visitors followed by management/administration, and sales/clerical/technical which recorded 1,831,933 visitors (22.77 percent) and 1,224,613 visitors (15.22 percent) respectively. Compared to 2011, there was not a significant change of the occupation pattern.



Figure 7

## 9. Length of Stay

Other than the number of international visitors, the average length of stay is also an important determinant to calculate the average expenditure by international visitors. In the last three years, there was a declining trend of length of stay in Indonesia. In 2012, the average length of stay of visitors in

Pada tahun 2012 ini rata-rata lama tinggal wisatawan selama di Indonesia mengalami sedikit penurunan yaitu dari 7,84 hari pada tahun 2011 menjadi 7,70 hari pada tahun 2012.

Lama tinggal wisatawan yang berasal dari sepuluh negara pangsa pasar utama, empat negara mengalami sedikit penurunan, yaitu Amerika Serikat (0,57 hari), Korea (0,36 hari), Australia (0,21 hari), dan Singapura (0,17 hari).

Dilihat dari lama tinggal terlama, wisatawan mancanegara dari Swedia adalah yang tinggal paling lama yaitu 15,14 hari, diikuti wisatawan dari Belanda 14,59 hari, dan Denmark 13,49 hari. Sedangkan yang paling pendek waktu tinggalnya di Indonesia adalah wisatawan mancanegara dari Singapura yaitu selama 4,27 hari.

#### **10. Distribusi Pengeluaran Wisatawan Mancanegara**

Selama lima tahun terakhir, rata-rata pengeluaran wisatawan mancanegara per kunjungan selama berada di Indonesia menunjukkan trend yang meningkat. Pada tahun 2012 rata-rata pengeluaran per orang per kunjungan mencapai US\$1.133,81 atau mengalami peningkatan sebesar 1,39 persen dibanding tahun 2011 yang sebesar US\$1.118,26.

Pengeluaran wisatawan tersebut dikelompokkan ke dalam 13 jenis kelompok utama yaitu akomodasi, makanan dan minuman, cinderamata, belanja, transpor lokal, paket tur lokal, penerbangan domestik, pesiar, hiburan, kesehatan dan kecantikan, pemandu wisata, pendidikan, dan

*Indonesia experienced a slightly decrease; i.e from 7.84 days in 2011 to 7.70 days in 2012.*

*In general, the average length of stay of visitors from the big ten major markets experienced an increased, only four countries experienced a slightly decreased, namely United State of America, Korea Rep., Australia, and Singapore that decreased by 0.57 day, 0.36 day, 0.21 day, 0.17 day respectively.*

*In terms of the longest stay, visitors from Sweden stayed the longest ones for 15.14 days, followed by Netherlands 14.59 days, and Denmark 13.49 days. While visitor from Singapore stayed for 4.27 days, which was the shortest stay.*

#### **10. Distribution of Tourist Expenditure**

*During the last five years the average expenditure of visitor per visit in Indonesia showed an increasing trend. In 2012 the average expenditure of visitors per visit recorded US\$1,133.81, which showed an increase of 1.39 percent over 2011.*

*The visitor expenditure was classified into 13 main items, namely accommodation, food and beverages, souvenir, shopping, local transport, local package tour, domestic flight, sightseeing, entertainments, health and beauty, guide service, education, and others. The biggest of 48.62 percent*



lainnya. Pengeluaran wisatawan terbesar adalah untuk akomodasi yang mencapai 48,62 persen dari total pengeluaran, diikuti pengeluaran untuk makanan dan minuman sebesar 17,10 persen, cinderamata 8,43 persen, dan belanja sebesar 7,06 persen.

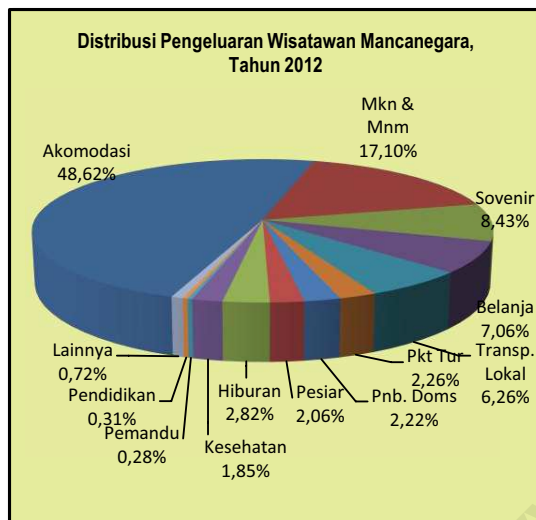

Grafik 8

## 11. Penerimaan Devisa Pariwisata

Pada tahun 2012, penerimaan dari wisatawan mancanegara mencapai US\$9.120,85 juta atau mengalami peningkatan 6,62 persen dibanding tahun sebelumnya. Kenaikan jumlah wisatawan mancanegara yang datang ke Indonesia pada tahun 2012, dan diikuti pula dengan kenaikan rata-rata pengeluaran mereka, mengakibatkan penerimaan dari wisatawan mancanegara juga mengalami peningkatan pada tahun 2012. Sumbangan terbesar adalah penerimaan dari akomodasi yang mencapai US\$4.434,11 juta atau 48,62 persen dari seluruh

expenditure were for accommodation that has portion to the total expenditure, followed by food and beverages expenditure that reached 17.10 percent, souvenir 8.43 percent, and shopping 7.06 percent.

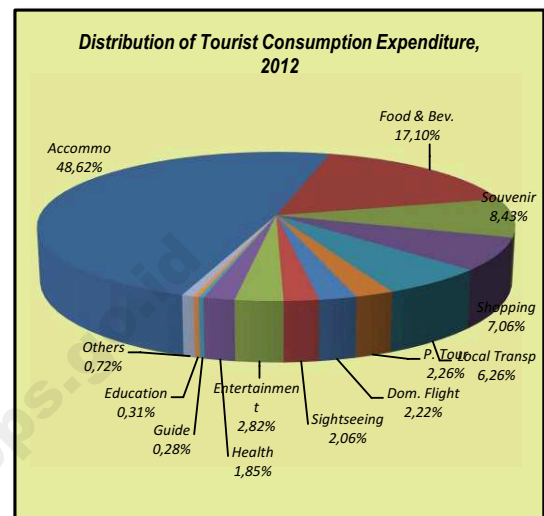

Figure 8

## 11. Tourism Revenue

In 2012, revenue from international visitor reached US\$9,120.85 million or increased by 12.51 percent over the previous year. The increasing of the number of international visitors to Indonesia, that also followed by the increasing of their average expenditure, has resulted the revenue from tourist experienced an increasing in 2012. The biggest share was from accommodation consumption which reached US\$4,434.11 million or 48.62 percent to

total penerimaan, diikuti penerimaan dari makanan dan minuman sebesar US\$1.559,82 juta atau 17,10 persen dari total penerimaan.

Wisatawan mancanegara dari Australia, Singapura, dan Malaysia memberi sumbangan penerimaan devisa terbesar yaitu masing-masing 15,92 persen, 10,97 persen, dan 10,66 persen dari total penerimaan. Sementara itu penerimaan devisa terendah berasal dari Amerika Tengah yang mencapai US\$2,22 juta atau 0,02 persen dari total penerimaan.

*the total revenue followed by food and beverage at 17.10 percent to the total.*

*The visitor who came from Australia, Singapore, and Malaysia contributed the three biggest share of revenue, those are 15.92 percent, 10.97 percent, and 10.66 percent to the total revenue. Meanwhile the lowest share was given by visitors from Central America that only reached US\$2.22 million or 0.02 percent to total revenue.*

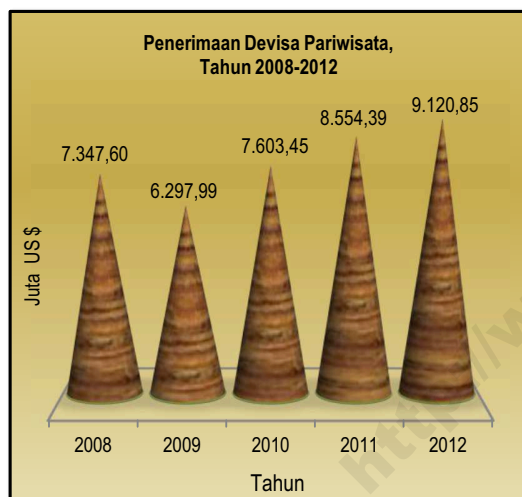

Grafik 9

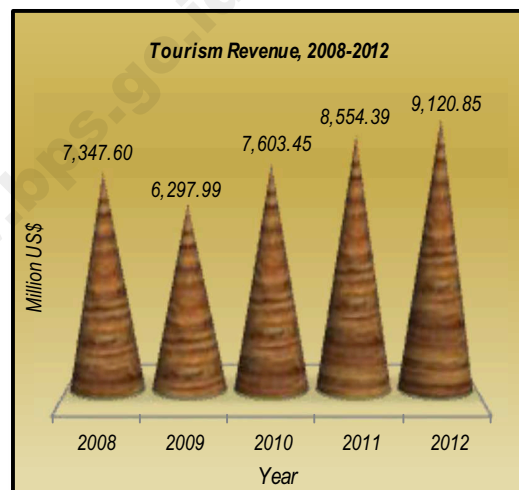

Figure 9

**TABEL-TABEL**

***TABLES***

<http://www.bps.go.id>



**TABEL 1** KEDATANGAN WISATAWAN MANCANEGERA KE INDONESIA MENURUT BULAN, 1993–2012  
**TABLE 1** MONTHLY DISTRIBUTION OF INTERNATIONAL VISITOR ARRIVALS TO INDONESIA, 1993–2012

TAHUN YEAR	Jan/ Jan	Feb/ Feb	Maret/ March	April/ April	Mei/ May	Jun/ June	Juli/ July	Agt/ August	Sept/ Sept	Okt/ Oct	Nov/ Nov	Des/ Dec	Jan–Des Jan–Dec
(1)	(2)	(3)	(4)	(5)	(6)	(7)	(8)	(9)	(10)	(11)	(12)	(13)	(14)
1993	279 070	236 158	243 626	248 758	261 371	288 036	314 254	338 439	289 020	284 090	294 535	325 781	3 403 138
1994	281 758	307 403	325 971	302 540	308 326	313 896	376 206	377 369	345 514	335 802	338 751	392 776	4 006 312
1995	350 665	338 872	323 985	332 870	315 727	347 251	374 127	403 347	364 827	370 217	372 023	430 318	4 324 229
1996	353 867	379 352	420 705	410 724	400 330	432 835	447 361	460 569	401 483	405 940	432 214	489 092	5 034 472
1997	376 848	398 432	460 514	400 351	413 533	461 250	482 525	486 334	455 932	398 731	399 054	451 739	5 185 243
1998	387 305	348 520	364 912	380 825	312 397	320 716	394 754	451 480	411 236	430 988	387 109	416 174	4 606 416
1999	360 051	358 857	413 740	369 520	361 200	372 293	463 168	433 760	416 529	388 256	400 483	389 663	4 727 520
2000	356 090	397 548	413 502	408 239	370 474	424 277	464 278	455 967	457 683	448 696	439 905	427 558	5 064 217
2001	395 511	372 743	427 878	423 268	454 259	474 527	478 515	487 169	470 667	391 119	388 739	389 225	5 153 620
2002	372 678	392 683	449 151	409 802	444 173	454 029	486 749	503 447	461 135	382 004	318 442	359 107	5 033 400
2003	340 972	355 345	353 877	249 491	268 959	371 642	431 512	441 144	411 791	424 965	372 261	445 062	4 467 021
2004	426 465	379 614	410 128	383 693	434 792	477 017	488 096	519 615	466 500	449 865	392 821	492 559	5 321 165
2005	417 237	382 614	419 390	405 952	419 747	448 593	483 681	474 235	464 957	342 605	342 119	400 971	5 002 101
2006	363 808	326 796	385 802	401 374	409 058	440 139	442 457	422 939	407 433	362 634	437 370	471 541	4 871 351
2007	386 453	385 434	443 099	439 365	447 017	498 089	514 640	495 952	463 934	436 298	476 782	518 696	5 505 759
2008	437 966	465 449	502 041	459 129	508 955	529 064	567 364	599 506	501 018	529 391	524 162	610 452	6 234 497
2009	473 165	421 555	511 314	487 121	521 735	550 582	593 415	566 797	493 799	547 159	531 669	625 419	6 323 730
2010	493 799	523 135	594 242	555 915	600 031	613 422	658 476	586 530	560 367	594 654	578 152	644 221	7 002 944
2011	548 821	568 057	598 068	608 093	600 191	674 402	745 451	621 084	650 071	656 006	654 948	724 539	7 649 731
2012	652 692	592 502	658 602	626 100	650 883	695 531	701 200	634 194	683 584	688 341	693 867	766 966	8 044 462

TABEL  
TABLE

2

KEDATANGAN WISATAWAN MANCANEGERA KE INDONESIA  
MENURUT JENIS ANGKUTAN, 1993—2012  
INTERNATIONAL VISITOR ARRIVALS TO INDONESIA BY MODE  
OF TRANSPORT, 1993—2012

TAHUN / YEAR	Jenis Angkutan / Mode of Transport			Jumlah/Total
	Udara/Air	Laut/Sea	Darat/Land	
(1)	(2)	(3)	(4)	(5)
1993	2 144 301	1 223 099	35 738	3 403 138
1994	2 522 036	1 449 032	35 244	4 006 312
1995	2 699 711	1 598 530	25 988	4 324 229
1996	3 210 219	1 796 112	28 141	5 034 472
1997	3 138 152	2 023 610	23 481	5 185 243
1998	2 345 818	2 222 766	37 832	4 606 416
1999	2 448 617	2 255 638	23 265	4 727 520
2000	2 760 236	2 270 809	33 172	5 064 217
2001	2 765 770	2 354 644	33 206	5 153 620
2002	2 745 105	2 256 128	32 167	5 033 400
2003	2 178 192	2 261 849	26 980	4 467 021
2004	2 790 127	2 509 183	21 855	5 321 165
2005	2 888 809	2 082 483	30 809	5 002 101
2006	2 822 486	2 018 801	30 064	4 871 351
2007	3 303 662	2 163 418	38 679	5 505 759
2008	4 090 817	2 095 415	48 265	6 234 497
2009	4 395 749	1 874 092	53 889	6 323 730
2010	4 997 649	1 954 829	50 466	7 002 944
2011	5 446 283	2 147 809	55 639	7 649 731
2012	5 754 847	2 241 660	47 955	8 044 462

**TABEL 3** KEDATANGAN WISATAWAN MANCANEGERA KE INDONESIA MENURUT PINTU MASUK, 2002—2012  
**TABLE** INTERNATIONAL VISITOR ARRIVALS TO INDONESIA BY PORT OF ENTRY, 2002—2012

TAHUN / YEAR	PINTU MASUK / PORT OF ENTRY						
	Soekarno Hatta	Ngurah Rai	Polonia	Batam	Juanda	Sam Ratulangi	Entikong
(1)	(2)	(3)	(4)	(5)	(6)	(7)	(8)
2002	1 095 507	1 351 176	97 870	1 101 048	112 241	10 999	25 378
2003	921 737	1 054 143	74 776	1 285 394	67 627	12 069	19 863
2004	1 005 072	1 525 994	97 087	1 527 132	75 802	16 930	16 914
2005	1 105 202	1 454 804	109 034	1 024 758	81 409	15 839	21 301
2006	1 147 250	1 328 929	110 405	1 012 711	83 439	17 745	14 540
2007	1 153 006	1 741 935	116 614	1 077 306	140 438	19 274	18 220
2008	1 464 717	2 081 786	130 211	1 061 390	156 726	21 795	19 989
2009	1 390 440	2 384 819	148 193	951 384	158 076	29 715	21 190
2010	1 823 636	2 546 023	162 410	1 007 446	168 888	20 220	23 436
2011	1 933 022	2 788 706	192 650	1 161 581	185 815	20 074	25 254
2012	2 053 850	2 902 125	205 845	1 219 608	197 776	19 111	25 897

TAHUN / YEAR	PINTU MASUK / PORT OF ENTRY						
	Minangkabau	Adi Sumarmo	Selaparang/BIL	Makassar	Tanjung Priok	Tanjung Pinang	St. Syarif Kasim II
(1)	(9)	(10)	(11)	(12)	(13)	(14)	(15)
2002	4 104	5 388	25 869	4 207	59 122	198 380	1 522
2003	4 495	2 948	17 067	410	56 707	173 616	8 972
2004	12 677	4 042	23 997	323	58 838	176 357	10 515
2005	17 708	4 736	31 174	2 059	62 743	143 587	13 564
2006	24 910	13 834	26 069	1 202	66 679	129 769	19 480
2007	26 974	18 628	13 981	3 502	68 735	119 574	16 942
2008	40 911	19 022	14 368	5 818	67 886	123 505	18 002
2009	51 002	16 489	13 908	20 222	59 212	102 487	18 996
2010	27 482	22 350	17 288	16 211	63 859	97 954	15 278
2011	30 585	23 830	17 938	14 295	65 171	106 180	21 982
2012	32 768	21 612	17 032	13 881	66 168	103 785	21 387

TAHUN / YEAR	PINTU MASUK / PORT OF ENTRY						JUMLAH / TOTAL
	Sepinggan	Adi Sucipto	Husein Sastranegara	Tanjung Uban	Tanjung Balai Karimun	Pintu Lainnya/ Other Ports	
(1)	(16)	(17)	(18)	(19)	(20)	(21)	(22)
2002	7 036	N.A	N.A	N.A	N.A	933 553	5 033 400
2003	7 871	N.A	N.A	N.A	N.A	759 326	4 467 021
2004	9 000	N.A	N.A	N.A	N.A	760 485	5 321 165
2005	8 686	6 449	16 334	271 279	206 469	404 966	5 002 101
2006	9 563	3 032	22 908	307 390	167 300	364 196	4 871 351
2007	9 329	0	19 972	325 215	164 082	452 032	5 505 759
2008	11 345	34 375	62 766	318 113	136 234	445 538	6 234 497
2009	9 985	45 883	78 998	296 229	101 632	424 870	6 323 730
2010	10 824	46 987	90 278	313 945	100 908	427 521	7 002 944
2011	15 607	48 160	115 285	337 353	104 397	441 846	7 649 731
2012	16 828	58 926	146 736	336 547	107 499	477 081	8 044 462

**TABEL 4 KEDATANGAN WISATAWAN MANCANEGERA KE INDONESIA MENURUT KEBANGSAAN, 1999—2012**  
**TABLE 4 INTERNATIONAL VISITOR ARRIVALS TO INDONESIA BY NATIONALITY, 1999—2012**

KEBANGSAAN / NATIONALITY	1999	2000	2001	2002	2003	2004	2005
(1)	(2)	(3)	(4)	(5)	(6)	(7)	(8)
Brunei Darussalam / Brunei	10 713	13 163	13 828	14 957	10 680	13 819	15 454
Malaysia	443 536	408 562	409 231	397 983	407 958	482 059	564 321
Filipina / Philippines	40 996	48 784	52 487	61 711	54 549	66 679	100 176
Singapura / Singapore	1 252 479	1 301 570	1 322 703	1 288 496	1 415 563	1 619 572	1 066 461
Thailand	32 045	36 914	41 364	43 486	33 762	49 333	73 936
Vietnam	N.A.	N.A.	N.A.	N.A.	N.A.	N.A.	9 745
Myanmar	N.A.	N.A.	N.A.	N.A.	N.A.	N.A.	2 714
Asean Lainnya / Other Asean	55 079	89 993	149 431	147 580	103 679	63 304	64 039
<b>TOTAL ASEAN</b>	<b>1 834 848</b>	<b>1 898 986</b>	<b>1 989 044</b>	<b>1 954 213</b>	<b>2 026 191</b>	<b>2 294 766</b>	<b>1 896 846</b>
Hong Kong	23 517	9 620	10 753	11 518	13 278	62 089	69 339
India	26 489	80 525	37 426	39 314	32 820	41 582	58 359
Jepang / Japan	611 411	710 769	690 652	679 607	502 997	652 854	511 007
Korea Selatan / South Korea	229 358	181 032	211 220	218 155	190 630	246 545	263 356
Pakistan	5 758	7 549	7 682	8 620	7 307	7 473	19 485
Bangladesh	2 077	3 365	3 434	4 312	7 557	6 731	23 332
Sri Lanka	4 787	6 061	5 879	6 052	5 283	5 927	7 366
T a i w a n	340 204	374 679	370 851	384 062	345 398	368 680	230 235
Rep. Rakyat Cina / China	17 875	16 266	18 028	19 840	31 497	39 936	128 681
Asia Lainnya / Other Asia	35 121	28 733	29 860	30 001	32 640	32 973	26 335
<b>TOTAL ASIA (Excl. ASEAN)</b>	<b>1 296 597</b>	<b>1 418 599</b>	<b>1 385 785</b>	<b>1 401 481</b>	<b>1 169 407</b>	<b>1 464 790</b>	<b>1 337 495</b>
Saudi Arabia	31 339	37 007	37 068	38 500	32 167	35 277	45 537
Bahrain	506	1 936	766	504	419	593	964
Kuwait	N.A.	N.A.	N.A.	N.A.	N.A.	N.A.	2 097
Mesir / Egypt	1 111	2 454	1 516	1 672	1 603	1 636	4 325
Uni Emirat Arab / U. Arab Emirates	N.A.	N.A.	N.A.	N.A.	N.A.	N.A.	2 498
Yaman / Yemen	N.A.	N.A.	N.A.	N.A.	N.A.	N.A.	2 956
Qatar	N.A.	N.A.	N.A.	N.A.	N.A.	N.A.	623
Timur Tengah Lainnya / Other Middle East	N.A.	N.A.	N.A.	N.A.	N.A.	N.A.	9 440
<b>TOTAL MIDDLE EAST</b>	<b>32 956</b>	<b>41 397</b>	<b>39 350</b>	<b>40 676</b>	<b>34 189</b>	<b>37 506</b>	<b>68 440</b>
Austria	13 946	21 403	17 911	18 597	14 644	22 773	15 880
Belgia / Belgium	16 796	22 268	24 324	26 874	23 975	26 535	23 554
Denmark	12 944	19 864	19 774	25 190	18 897	19 234	18 972
Perancis / France	88 219	106 166	107 714	113 434	81 314	97 225	120 122
Jerman / Germany	181 777	176 771	184 334	166 501	131 012	152 063	144 983
Italia / Italy	70 289	72 038	67 329	70 608	39 750	50 567	44 058
Belanda / Netherlands	94 990	120 326	131 124	125 855	103 866	107 919	105 954
Spanyol / Spain	28 586	28 853	37 212	48 317	30 579	37 708	33 082
Portugal <sup>*)</sup>	N.A.	N.A.	N.A.	N.A.	N.A.	N.A.	9 527
Swedia / Sweden	21 183	35 914	29 562	34 323	24 205	26 973	47 484
Swiss / Switzerland	34 960	39 429	36 999	38 705	26 140	34 512	46 758
Inggris / United Kingdom	152 981	193 303	205 916	173 132	121 361	128 578	214 515
Finlandia / Finland	6 636	9 247	9 249	10 094	7 992	8 766	17 662
Norwegia / Norway	16 319	13 868	14 494	17 288	11 897	13 338	22 943
Erropa Barat Lainnya / Other West Europe	9 107	30 246	42 572	40 195	21 398	30 308	37 816
Rusia / Russia	5 476	12 027	13 233	12 643	13 930	19 139	47 212
Erropa Timur Lainnya / Other East Europe	7 367	18 661	12 464	12 384	10 447	14 200	5 395
<b>TOTAL EUROPE</b>	<b>761 576</b>	<b>920 384</b>	<b>954 211</b>	<b>934 140</b>	<b>681 407</b>	<b>789 838</b>	<b>955 917</b>
Amerika Serikat / U S A	169 627	211 033	196 625	175 474	141 635	162 627	169 232
Kanada / Canada	29 408	44 324	45 522	45 350	34 405	40 803	46 567
Amerika Tengah / Central America	4 616	5 618	8 163	9 389	5 182	7 013	33 927
Amerika Selatan / South America	8 822	14 609	12 353	13 920	10 049	14 413	33 356
Amerika Lainnya / Other America <sup>**)</sup>	N.A.	N.A.	N.A.	N.A.	N.A.	N.A.	N.A.
<b>TOTAL AMERICA</b>	<b>212 473</b>	<b>275 584</b>	<b>262 663</b>	<b>244 133</b>	<b>191 271</b>	<b>224 856</b>	<b>283 082</b>
Australia	519 724	438 473	452 144	384 667	310 742	444 040	356 287
Selandia Baru / New Zealand	46 646	45 908	46 292	47 647	32 775	39 550	50 533
Oceania Lainnya / Other Oceania	521	1 572	1 170	1 033	1 074	750	1 828
<b>TOTAL OCEANIA</b>	<b>566 891</b>	<b>485 953</b>	<b>499 606</b>	<b>433 347</b>	<b>344 591</b>	<b>484 340</b>	<b>408 648</b>
Afrika Selatan / South Africa	N.A.	N.A.	N.A.	N.A.	N.A.	N.A.	23 327
Afrika Lainnya / Other Africa	22 179	23 314	22 961	25 410	19 965	25 069	28 346
<b>TOTAL AFRICA</b>	<b>22 179</b>	<b>23 314</b>	<b>22 961</b>	<b>25 410</b>	<b>19 965</b>	<b>25 069</b>	<b>51 673</b>
<b>GRAND TOTAL</b>	<b>4 727 519</b>	<b>5 064 217</b>	<b>5 153 620</b>	<b>5 033 400</b>	<b>4 467 021</b>	<b>5 321 165</b>	<b>5 002 101</b>

<sup>\*)</sup> s/d Tahun 2004 data Portugal tergabung dengan Spanyol / The data up to 2004 included in Spain

<sup>\*\*)</sup> s/d Tahun 2009 data Amerika Lainnya tergabung dengan Amerika Tengah / The data up to 2009 included in Central America



TABEL 4 LANJUTAN  
TABLE CONTINUATION

KEBANGSAAN/ NATIONALITY	2006	2007	2008	2009	2010	2011	2012
(1)	(9)	(10)	(11)	(12)	(13)	(14)	(15)
Brunei Darussalam / Brunei	11 154	11 594	10 536	13 668	35 874	38 679	16 423
Malaysia	699 124	799 990	1 009 722	1 041 053	1 171 737	1 173 351	1 269 089
Filipina / Philippines	187 711	192 868	195 675	196 429	171 181	210 029	236 866
Singapura / Singapore	1 164 082	1 160 200	1 197 267	1 138 071	1 206 360	1 324 839	1 324 706
Thailand	66 864	71 753	66 012	93 381	111 645	115 036	114 867
Vietnam	17 154	16 392	19 710	20 785	24 929	31 106	33 598
Myanmar	20 538	14 413	17 487	18 128	15 582	22 304	29 718
Asean Lainnya / Other Asean	33 137	76 333	161 581	115 551	221 668	216 474	220 735
<b>TOTAL ASEAN</b>	<b>2 199 764</b>	<b>2 343 543</b>	<b>2 677 990</b>	<b>2 637 066</b>	<b>2 958 976</b>	<b>3 131 818</b>	<b>3 246 002</b>
Hong Kong	72 033	63 774	58 260	63 801	73 658	84 985	81 782
India	94 258	123 465	155 391	156 545	159 373	181 791	196 983
Jepang / Japan	432 989	517 356	559 888	488 320	416 151	423 113	463 486
Korea Selatan / South Korea	298 228	337 246	331 409	260 314	296 060	320 596	328 989
Pakistan	7 101	6 822	7 273	5 880	5 772	6 598	5 330
Bangladesh	7 407	6 390	6 155	6 347	5 557	6 394	5 998
Sri Lanka	8 309	6 591	6 774	6 715	6 195	7 019	8 786
T a i w a n	226 611	218 268	218 146	204 794	214 192	228 922	217 708
Rep. Rakyat Cina / China	182 341	269 216	354 641	444 598	511 188	594 997	726 088
Asia Lainnya / Other Asia	35 331	111 525	43 972	30 344	60 410	71 742	77 529
<b>TOTAL ASIA (Excl. ASEAN)</b>	<b>1 364 608</b>	<b>1 660 653</b>	<b>1 741 909</b>	<b>1 667 658</b>	<b>1 748 556</b>	<b>1 926 157</b>	<b>2 112 679</b>
Saudi Arabia	27 821	32 164	42 647	73 000	94 440	110 908	92 667
Bahrain	213	615	891	746	832	879	981
Kuwait	3 717	2 567	2 160	5 875	2 729	4 164	4 738
Mesir / Egypt	2 493	2 616	3 744	3 316	3 650	4 469	6 115
Uni Emirat Arab / U. Arab Emirates	2 442	1 889	2 960	3 871	4 970	4 720	6 154
Yaman / Yemen	4 995	4 324	3 831	3 522	5 597	6 729	5 025
Qatar	1 440	823	1 155	6 579	5 076	4 501	1 265
Timur Tengah Lainnya / Other Middle East	8 358	12 034	16 003	17 026	25 708	27 127	27 441
<b>TOTAL MIDDLE EAST</b>	<b>51 479</b>	<b>57 032</b>	<b>73 391</b>	<b>113 935</b>	<b>143 002</b>	<b>163 497</b>	<b>144 386</b>
Austria	16 692	16 275	16 855	17 399	16 889	17 374	19 120
Belgia / Belgium	21 869	20 567	22 854	25 781	24 493	24 579	28 243
Denmark	12 382	13 909	18 434	20 062	17 565	19 950	21 168
Perancis / France	108 697	114 094	129 446	165 656	160 913	171 736	184 273
Jerman / Gemany	106 916	111 512	142 767	133 032	144 411	149 110	158 212
Italia / Italy	40 992	39 135	40 006	38 028	39 211	42 256	46 651
Belanda / Netherlands	93 147	111 882	141 202	154 932	158 957	163 268	152 749
Spanyol / Spain	29 325	28 738	30 278	28 200	30 574	30 657	34 991
Portugal <sup>*)</sup>	10 303	12 222	11 368	11 331	11 629	13 661	15 406
Swedia / Sweden	20 478	20 821	21 806	22 166	24 603	26 504	26 097
Swiss / Switzerland	31 920	30 425	34 024	39 510	35 334	38 704	37 756
Inggris / United Kingdom	137 655	148 756	184 604	183 262	192 335	201 221	219 726
Finlandia / Finland	9 397	8 517	9 819	15 591	11 566	13 137	15 035
Norwegia / Norway	14 121	14 799	16 468	16 261	16 226	17 803	17 118
Eropa Barat Lainnya / Other West Europe	49 341	37 472	22 956	12 243	18 020	16 553	21 707
Rusia / Russia	43 167	51 687	74 483	77 018	83 836	96 438	99 448
Eropa Timur Lainnya / Other East Europe	35 658	62 888	72 484	67 933	61 981	67 920	76 379
<b>TOTAL EUROPE</b>	<b>782 060</b>	<b>843 699</b>	<b>989 854</b>	<b>1 028 405</b>	<b>1 048 543</b>	<b>1 110 871</b>	<b>1 174 079</b>
Amerika Serikat / U S A	129 152	138 266	174 547	165 098	177 677	203 205	217 599
Kanada / Canada	43 077	40 466	45 408	43 948	48 349	57 129	58 245
Amerika Tengah / Central America	10 889	22 757	9 618	4 587	881	1 044	1 800
Amerika Selatan / South America	12 920	19 241	20 395	24 037	21 364	26 193	28 154
Amerika Lainnya / Other America <sup>**)</sup>	N.A.	N.A.	N.A.	N.A.	7 194	5 735	6 727
<b>TOTAL AMERICA</b>	<b>196 038</b>	<b>220 730</b>	<b>249 968</b>	<b>237 670</b>	<b>255 465</b>	<b>293 306</b>	<b>312 525</b>
Australia	208 205	287 103	418 899	571 541	769 585	933 376	952 717
Selandia Baru / New Zealand	31 508	39 635	36 291	37 704	45 335	52 458	59 606
Oceania Lainnya / Other Oceania	9 790	17 877	13 114	3 114	4 890	6 597	5 162
<b>TOTAL OCEANIA</b>	<b>249 503</b>	<b>344 615</b>	<b>468 304</b>	<b>612 359</b>	<b>819 810</b>	<b>992 431</b>	<b>1 017 485</b>
Afrika Selatan / South Africa	11 632	13 888	14 958	12 999	14 287	16 282	17 433
Afrika Lainnya / Other Africa	16 267	21 599	18 123	13 638	14 305	15 369	19 873
<b>TOTAL AFRICA</b>	<b>27 899</b>	<b>35 487</b>	<b>33 081</b>	<b>26 637</b>	<b>28 592</b>	<b>31 651</b>	<b>37 306</b>
<b>GRAND TOTAL</b>	<b>4 871 351</b>	<b>5 505 759</b>	<b>6 234 497</b>	<b>6 323 730</b>	<b>7 002 944</b>	<b>7 649 731</b>	<b>8 044 462</b>

\*) s/d Tahun 2004 data Portugal tergabung dengan Spanyol / The data up to 2004 included in Spain

\*\*) s/d Tahun 2009 data Amerika Lainnya tergabung dengan Amerika Tengah / The data up to 2009 included in Central America

**TABEL 5** KEDATANGAN WISATAWAN MANCANEGERA KE INDONESIA MENURUT NEGARA TEMPAT TINGGAL, 1999—2012  
**TABLE** 5 INTERNATIONAL VISITOR ARRIVALS TO INDONESIA BY COUNTRY OF RESIDENCE, 1999—2012

NEGARA TEMPAT TINGGAL / COUNTRY OF RESIDENCE	1999	2000	2001	2002	2003	2004	2005
(1)	(2)	(3)	(4)	(5)	(6)	(7)	(8)
Brunei Darussalam / <i>Brunei</i>	7 378	12 787	14 526	15 310	11 408	14 146	16 234
Malaysia	440 212	475 845	484 692	475 163	466 811	622 541	591 358
Filipina / <i>Philippines</i>	46 177	79 682	82 828	84 060	76 665	76 742	78 402
Singapura / <i>Singapore</i>	1 332 877	1 427 886	1 477 132	1 447 315	1 469 282	1 644 717	1 417 803
Thailand	34 918	48 477	50 489	50 589	42 585	55 024	44 897
Vietnam	N.A.	N.A.	N.A.	N.A.	N.A.	N.A.	9 729
Asean Lainnya / <i>Other Asean</i>	3 286	5 324	4 890	13 299	16 569	17 984	15 583
<b>TOTAL A S E A N</b>	<b>1 864 848</b>	<b>2 050 001</b>	<b>2 114 557</b>	<b>2 085 736</b>	<b>2 083 320</b>	<b>2 431 154</b>	<b>2 174 006</b>
Hong Kong	72 762	72 461	70 112	78 018	72 128	79 777	74 868
I n d i a	24 064	34 221	34 962	35 063	29 895	36 169	36 679
Jepang / <i>Japan</i>	606 102	643 794	611 314	620 722	463 088	615 720	517 879
Republik Korea / <i>South Korea</i>	220 440	213 762	212 233	210 581	201 741	228 408	251 971
Pakistan	5 127	6 254	6 439	7 966	5 942	6 304	11 562
Bangladesh	2 228	4 167	4 327	4 948	7 698	6 293	9 712
Sri Lanka	4 065	5 618	5 495	5 289	4 579	5 073	11 071
T a i w a n	349 247	356 436	391 696	400 334	381 877	384 226	247 037
Republik Rakyat Cina / <i>China</i>	18 732	29 352	32 197	36 685	40 870	50 856	112 164
Asia Lainnya / <i>Other Asia</i>	41 996	48 666	55 199	39 906	41 086	40 977	37 228
<b>TOTAL ASIA (Excl.ASEAN)</b>	<b>1 344 763</b>	<b>1 414 731</b>	<b>1 423 974</b>	<b>1 439 512</b>	<b>1 248 904</b>	<b>1 453 803</b>	<b>1 310 171</b>
Saudi Arabia	30 418	33 027	34 381	35 500	29 423	33 121	45 917
Bahrain	871	663	719	854	479	666	553
Kuwait	N.A.	N.A.	N.A.	N.A.	N.A.	N.A.	3 369
Mesir / <i>Egypt</i>	847	1 714	1 765	1 633	1 469	1 996	1 981
Timur Tengah Lainnya / <i>Other Middle East</i>	N.A.	N.A.	N.A.	N.A.	N.A.	N.A.	8 781
<b>TOTAL MIDDLE EAST</b>	<b>32 136</b>	<b>35 404</b>	<b>36 865</b>	<b>37 987</b>	<b>31 371</b>	<b>35 783</b>	<b>60 601</b>
Austria	12 458	18 791	21 784	18 874	14 220	24 235	19 365
Belgia / <i>Belgium</i>	14 706	23 495	26 832	24 079	22 730	26 254	15 084
Denmark	11 983	16 375	19 663	19 773	16 172	18 289	19 306
Perancis / <i>France</i>	78 613	93 477	98 807	96 844	75 945	91 710	109 567
Jerman / <i>Germany</i>	169 083	151 897	159 881	142 649	113 895	134 625	156 414
Italia / <i>Italy</i>	67 316	63 208	59 519	56 857	33 467	42 504	38 118
Belanda / <i>Netherlands</i>	86 022	105 109	114 656	110 631	91 446	92 152	114 687
Spanyol / <i>Spain</i>	26 302	34 572	33 725	55 368	27 969	38 215	32 008
Portugal *)	N.A.	N.A.	N.A.	N.A.	N.A.	N.A.	N.A.
Swedia / <i>Sweden</i>	18 551	26 592	32 646	30 771	22 085	25 285	25 137
Swiss / <i>Switzerland</i>	30 020	33 740	32 852	28 848	20 929	32 238	30 466
Inggris / <i>United Kingdom</i>	138 296	161 662	189 027	160 077	98 916	113 578	163 898
Finlandia / <i>Finland</i>	5 517	8 900	8 756	8 564	6 708	6 936	7 377
Norwegia / <i>Norway</i>	13 006	18 158	19 826	19 301	15 010	15 226	16 819
Eropa Barat Lainnya / <i>Other W. Europe</i>	7 061	19 634	18 708	32 299	19 828	24 941	22 927
Rusia / <i>Russia</i>	4 974	10 954	10 873	14 155	14 413	18 770	17 138
Eropa Timur Lainnya / <i>Other E. Europe</i>	4 326	13 205	14 415	13 914	12 171	15 748	10 097
<b>TOTAL EUROPE</b>	<b>688 234</b>	<b>799 769</b>	<b>861 970</b>	<b>833 004</b>	<b>605 904</b>	<b>720 706</b>	<b>798 408</b>
Amerika Serikat / <i>U S A</i>	151 763	176 379	177 869	160 982	130 276	153 268	157 936
Kanada / <i>Canada</i>	23 593	29 952	34 941	32 690	25 104	30 997	28 806
Amerika Tengah / <i>Central America</i>	3 911	9 224	11 064	11 697	7 688	10 087	8 314
Amerika Selatan / <i>South Amerika</i>	7 460	16 562	19 223	16 683	12 478	15 427	14 455
Amerika Lainnya / <i>Other America</i>	N.A.	N.A.	N.A.	N.A.	N.A.	N.A.	N.A.
<b>TOTAL AMERICA</b>	<b>186 727</b>	<b>232 117</b>	<b>243 097</b>	<b>222 052</b>	<b>175 546</b>	<b>209 779</b>	<b>209 511</b>
Australia	531 211	459 994	397 982	346 245	268 538	406 389	391 862
Selandia Baru / <i>New Zealand</i>	41 556	32 659	32 898	29 673	21 070	26 103	28 253
Oseania Lainnya / <i>Other Oceania</i>	494	1 969	1 995	2 688	2 124	1 941	1 839
<b>TOTAL OCEANIA</b>	<b>573 261</b>	<b>494 622</b>	<b>432 875</b>	<b>378 606</b>	<b>291 732</b>	<b>434 433</b>	<b>421 954</b>
Afrika Selatan / <i>South Africa</i>	N.A.	N.A.	N.A.	N.A.	N.A.	N.A.	12 374
Afrika Lainnya / <i>Other Africa</i>	37 551	37 573	40 282	36 503	30 244	35 507	15 076
<b>TOTAL AFRICA</b>	<b>37 551</b>	<b>37 573</b>	<b>40 282</b>	<b>36 503</b>	<b>30 244</b>	<b>35 507</b>	<b>27 450</b>
<b>GRAND TOTAL</b>	<b>4 727 520</b>	<b>5 064 217</b>	<b>5 153 620</b>	<b>5 033 400</b>	<b>4 467 021</b>	<b>5 321 165</b>	<b>5 002 101</b>

\*) s/d Tahun 2005 data Portugal tergabung dengan Spanyol / *The data up to 2005 included in Spain*

**TABEL** 5 LANJUTAN  
**TABLE** 5 CONTINUATION

NEGARA TEMPAT TINGGAL / COUNTRY OF RESIDENCE	2006	2007	2008	2009	2010	2011	2012
(1)	(9)	(10)	(11)	(12)	(13)	(14)	(15)
Brunei Darussalam / <i>Brunei</i>	8 965	11 209	12 134	15 709	39 063	48 193	27 734
Malaysia	769 988	891 353	1 117 454	1 179 366	1 277 476	1 302 237	1 335 531
Filipina / <i>Philippines</i>	74 982	137 317	159 003	162 463	189 486	223 779	229 806
Singapura / <i>Singapore</i>	1 401 804	1 352 412	1 397 056	1 272 862	1 373 126	1 505 588	1 565 478
Thailand	42 155	68 050	76 842	109 547	123 825	141 771	149 760
Vietnam	9 229	9 754	12 215	14 456	28 196	36 917	40 084
Asean Lainnya / <i>Other Asean</i>	21 222	19 981	19 903	18 281	21 113	26 179	26 898
<b>TOTAL A S E A N</b>	<b>2 328 345</b>	<b>2 490 076</b>	<b>2 794 607</b>	<b>2 772 684</b>	<b>3 052 285</b>	<b>3 284 664</b>	<b>3 375 291</b>
Hong Kong	78 386	76 019	81 073	67 967	78 339	86 646	90 560
I n d i a	54 346	68 908	102 179	110 658	137 027	154 237	168 187
Jepang / <i>Japan</i>	419 213	508 820	546 713	475 766	418 971	412 623	450 687
Republik Korea / <i>South Korea</i>	295 514	327 843	320 808	256 522	274 999	306 061	311 618
Pakistan	7 406	6 835	7 786	7 580	6 314	6 085	6 028
Bangladesh	9 662	7 133	7 549	6 324	8 724	8 991	12 050
Sri Lanka	11 845	6 953	6 740	5 741	6 024	6 207	10 470
T a i w a n	236 384	227 586	224 194	203 239	213 442	221 877	216 535
Republik Rakyat Cina / <i>China</i>	147 245	230 476	337 082	395 013	469 365	574 179	686 779
Asia Lainnya / <i>Other Asia</i>	37 074	108 862	62 605	41 115	58 783	62 761	80 490
<b>TOTAL ASIA (Excl.ASEAN)</b>	<b>1 297 075</b>	<b>1 569 435</b>	<b>1 696 729</b>	<b>1 569 925</b>	<b>1 671 988</b>	<b>1 839 667</b>	<b>2 033 404</b>
Saudi Arabia	39 789	39 238	47 480	92 032	105 549	128 784	95 213
Bahrain	531	534	1 000	740	1 889	1 675	1 910
Kuwait	2 977	2 227	2 083	7 606	5 819	5 014	5 959
Mesir / <i>Egypt</i>	2 897	2 210	2 747	3 031	3 235	2 942	5 160
Timur Tengah Lainnya / <i>Other Middle East</i>	8 839	11 139	13 961	18 660	28 169	37 470	40 546
<b>TOTAL MIDDLE EAST</b>	<b>55 033</b>	<b>55 348</b>	<b>67 271</b>	<b>122 069</b>	<b>144 661</b>	<b>175 885</b>	<b>148 788</b>
Austria	18 759	16 206	17 696	16 771	16 472	15 041	17 226
Belgia / <i>Belgium</i>	26 652	27 245	21 996	23 836	22 328	22 551	24 129
Denmark	12 937	15 144	17 507	19 010	16 755	17 817	22 814
Perancis / <i>France</i>	98 853	104 473	125 216	159 924	163 110	148 381	170 046
Jerman / <i>Germany</i>	106 629	112 160	137 854	128 649	145 244	145 160	148 146
Italia / <i>Italy</i>	35 859	29 570	33 300	40 448	38 908	46 145	48 382
Belanda / <i>Netherlands</i>	110 272	106 987	140 771	143 485	151 836	159 063	146 591
Spanyol / <i>Spain</i>	35 123	37 954	33 407	29 119	29 643	25 596	29 395
Portugal *)	11 877	13 883	12 423	12 056	13 165	11 070	16 785
Swedia / <i>Sweden</i>	21 412	22 909	23 067	21 033	24 579	27 525	22 303
Swiss / <i>Switzerland</i>	27 215	25 352	31 662	35 387	34 928	35 475	35 346
Inggris / <i>United Kingdom</i>	110 412	121 599	150 412	169 271	192 259	192 685	212 087
Finlandia / <i>Finland</i>	8 653	9 937	10 535	18 688	13 740	14 117	14 828
Norwegia / <i>Norway</i>	15 956	16 095	17 434	16 141	17 482	16 578	17 562
Eropa Barat Lainnya / <i>Other W. Europe</i>	44 062	36 509	25 123	14 582	18 545	15 860	17 095
Rusia / <i>Russia</i>	34 116	52 928	69 628	72 829	79 398	87 426	95 731
Eropa Timur Lainnya / <i>Other E. Europe</i>	11 611	47 779	56 714	57 140	60 028	65 375	70 055
<b>TOTAL EUROPE</b>	<b>730 398</b>	<b>796 730</b>	<b>924 745</b>	<b>978 369</b>	<b>1 038 420</b>	<b>1 045 865</b>	<b>1 108 521</b>
Amerika Serikat / <i>USA</i>	130 963	155 652	174 331	170 231	180 361	204 275	212 851
Kanada / <i>Canada</i>	29 918	32 343	39 784	35 400	43 159	54 287	56 501
Amerika Tengah / <i>Central America</i>	8 775	18 077	12 116	5 923	1 491	2 315	2 951
Amerika Selatan / <i>South Amerika</i>	14 869	14 130	13 447	18 270	23 288	26 566	27 165
Amerika Lainnya / <i>Other America</i>	N.A.	N.A.	N.A.	N.A.	10 285	9 618	12 741
<b>TOTAL AMERICA</b>	<b>184 525</b>	<b>220 202</b>	<b>239 678</b>	<b>229 824</b>	<b>258 584</b>	<b>297 061</b>	<b>312 209</b>
Australia	226 981	314 432	450 178	584 437	771 792	931 109	961 595
Selandia Baru / <i>New Zealand</i>	24 257	25 675	22 633	31 593	32 113	36 683	55 857
Oseania Lainnya / <i>Other Oceania</i>	2 082	6 084	8 903	6 454	5 901	7 157	7 214
<b>TOTAL OCEANIA</b>	<b>253 320</b>	<b>346 191</b>	<b>481 714</b>	<b>622 484</b>	<b>809 806</b>	<b>974 949</b>	<b>1 024 666</b>
Afrika Selatan / <i>South Africa</i>	7 526	13 404	15 012	15 831	12 691	15 579	17 228
Afrika Lainnya / <i>Other Africa</i>	15 129	14 373	14 741	12 544	14 509	16 061	24 355
<b>TOTAL AFRICA</b>	<b>22 655</b>	<b>27 777</b>	<b>29 753</b>	<b>28 375</b>	<b>27 200</b>	<b>31 640</b>	<b>41 583</b>
<b>GRAND TOTAL</b>	<b>4 871 351</b>	<b>5 505 759</b>	<b>6 234 497</b>	<b>6 323 730</b>	<b>7 002 944</b>	<b>7 649 731</b>	<b>8 044 462</b>

\*) s/d Tahun 2005 data Portugal tergabung dengan Spanyol / *The data up to 2005 included in Spain*

**TABEL** 6 **KEDATANGAN WISATAWAN MANCANEGERA KE INDONESIA MENURUT BULAN, 2012 VS 2011**  
**TABLE** 6 **MONTHLY DISTRIBUTION OF INTERNATIONAL VISITOR ARRIVALS TO INDONESIA, 2012 VS 2011**

BULAN / MONTH	2012		2011		% PERUBAHAN / CHANGE
	Pengunjung / Visitor	Persentase / Percentage (%)	Pengunjung / Visitor	Persentase / Percentage (%)	
(1)	(2)	(3)	(4)	(5)	(6)
JANUARI / JANUARY	652 692	8,11	548 821	7,17	18,93
FEBRUARI / FEBRUARY	592 502	7,37	568 057	7,43	4,30
MARET / MARCH	658 602	8,19	598 068	7,82	10,12
APRIL / APRIL	626 100	7,77	608 093	7,94	2,96
MEI / MAY	650 883	8,09	600 191	7,85	8,45
JUNI / JUNE	695 531	8,65	674 402	8,82	3,13
JULI / JULY	701 200	8,72	745 451	9,74	-5,94
AGUSTUS / AUGUST	634 194	7,88	621 084	8,12	2,11
SEPTEMBER / SEPTEMBER	683 584	8,50	650 071	8,50	5,16
OKTOBER / OCTOBER	688 341	8,56	656 006	8,58	4,93
NOVEMBER / NOVEMBER	693 867	8,63	654 948	8,56	5,94
DESEMBER / DECEMBER	766 966	9,53	724 539	9,47	5,86
JAN-DES / JAN-DEC	8 044 462	100,00	7 649 731	100,00	5,16

**TABEL 7 KEDATANGAN WISATAWAN MANCANEGERA KE INDONESIA MENURUT KEBANGSAAN, 2012 VS 2011**  
**TABLE 7 INTERNATIONAL VISITOR ARRIVALS TO INDONESIA BY NATIONALITY, 2012 VS 2011**

KEBANGSAAN / NATIONALITY	2012		2011		% PERUBAHAN / CHANGE
	Pengunjung/ Visitor	Persentase / Percentage (%)	Pengunjung/ Visitor	Persentase / Percentage (%)	
(1)	(2)	(3)	(4)	(5)	(6)
Brunei Darussalam / Brunei	16 423	0,20	38 679	0,51	-57,54
Malaysia	1 269 089	15,78	1 173 351	15,34	8,16
Filipina / Philippines	236 866	2,94	210 029	2,75	12,78
Singapura / Singapore	1 324 706	16,47	1 324 839	17,32	-0,01
Thailand	114 867	1,43	115 036	1,50	-0,15
Vietnam	33 598	0,42	31 106	0,41	8,01
Myanmar	29 718	0,37	22 304	0,29	33,24
Asean Lainnya / Other Asean	220 735	2,74	216 474	2,83	1,97
<b>TOTAL ASEAN</b>	<b>3 246 002</b>	<b>40,35</b>	<b>3 131 818</b>	<b>40,94</b>	<b>3,65</b>
Hong Kong	81 782	1,02	84 985	1,11	-3,77
India	196 983	2,45	181 791	2,38	8,36
Jepang / Japan	463 486	5,76	423 113	5,53	9,54
Korea Selatan / South Korea	328 989	4,09	320 596	4,19	2,62
Pakistan	5 330	0,07	6 598	0,09	-19,22
Bangladesh	5 998	0,07	6 394	0,08	-6,19
Sri Lanka	8 786	0,11	7 019	0,09	25,17
Taiwan	217 708	2,71	228 922	2,99	-4,90
Republik Rakyat Cina / China	726 088	9,03	594 997	7,78	22,03
Asia Lainnya / Other Asia	77 529	0,96	71 742	0,94	8,07
<b>TOTAL ASIA (Excl.ASEAN)</b>	<b>2 112 679</b>	<b>26,26</b>	<b>1 926 157</b>	<b>25,18</b>	<b>9,68</b>
Saudi Arabia	92 667	1,15	110 908	1,45	-16,45
Bahrain	981	0,01	879	0,01	11,60
Kuwait	4 738	0,06	4 164	0,05	13,78
Mesir / Egypt	6 115	0,08	4 469	0,06	36,83
U. Emirat Arab / U. Arab Emirates	6 154	0,08	4 720	0,06	30,38
Yaman / Yemen	5 025	0,06	6 729	0,09	-25,32
Qatar	1 265	0,02	4 501	0,06	-71,90
Timur tengah Lainnya / Other Middle East	27 441	0,34	27 127	0,35	1,16
<b>TOTAL MIDDLE EAST</b>	<b>144 386</b>	<b>1,79</b>	<b>163 497</b>	<b>2,14</b>	<b>-11,69</b>
Austria	19 120	0,24	17 374	0,23	10,05
Belgia / Belgium	28 243	0,35	24 579	0,32	14,91
Denmark	21 168	0,26	19 950	0,26	6,11
Perancis / France	184 273	2,29	171 736	2,24	7,30
Jerman / Germany	158 212	1,97	149 110	1,95	6,10
Italia / Italy	46 651	0,58	42 256	0,55	10,40
Belanda / Netherlands	152 749	1,90	163 268	2,13	-6,44
Spanyol / Spain	34 991	0,43	30 657	0,40	14,14
Portugal	15 406	0,19	13 661	0,18	12,77
Swedia / Sweden	26 097	0,32	26 504	0,35	-1,54
Swiss / Switzerland	37 756	0,47	38 704	0,51	-2,45
Inggris / United Kingdom	219 726	2,73	201 221	2,63	9,20
Finlandia / Finland	15 035	0,19	13 137	0,17	14,45
Norwegia / Norway	17 118	0,21	17 803	0,23	-3,85
Eropa Barat Lainnya / Other West Europe	21 707	0,27	16 553	0,22	31,14
Rusia / Russia	99 448	1,24	96 438	1,26	3,12
Eropa Timur Lainnya / Other East Europe	76 379	0,95	67 920	0,89	12,45
<b>TOTAL EUROPE</b>	<b>1 174 079</b>	<b>14,59</b>	<b>1 110 871</b>	<b>14,52</b>	<b>5,69</b>
Amerika Serikat / U.S.A	217 599	2,70	203 205	2,66	7,08
Kanada / Canada	58 245	0,72	57 129	0,75	1,95
Amerika Tengah / Central America	1 800	0,02	1 044	0,01	72,41
Amerika Selatan / South America	28 154	0,35	26 193	0,34	7,49
Amerika Lainnya / Other America	6 727	0,08	5 735	0,07	17,29
<b>TOTAL AMERICA</b>	<b>312 525</b>	<b>3,88</b>	<b>293 306</b>	<b>3,83</b>	<b>6,55</b>
Australia	952 717	11,84	933 376	12,20	2,07
Selandia Baru / New Zealand	59 606	0,74	52 458	0,69	13,63
Oseania Lainnya / Other Oceania	5 162	0,06	6 597	0,09	-21,75
<b>TOTAL OCEANIA</b>	<b>1 017 485</b>	<b>12,65</b>	<b>992 431</b>	<b>12,97</b>	<b>2,52</b>
Afrika Selatan / South Africa	17 433	0,22	16 282	0,21	7,07
Afrika Lainnya / Other Africa	19 873	0,25	15 369	0,20	29,31
<b>TOTAL AFRICA</b>	<b>37 306</b>	<b>0,46</b>	<b>31 651</b>	<b>0,41</b>	<b>17,87</b>
<b>JUMLAH / GRAND TOTAL</b>	<b>8 044 462</b>	<b>100,00</b>	<b>7 649 731</b>	<b>100,00</b>	<b>5,16</b>

**TABEL 8 KEDATANGAN WISATAWAN MANCANEGERA KE INDONESIA MENURUT NEGARA TEMPAT TINGGAL 2012, VS 2011**  
**TABLE 8 INTERNATIONAL VISITOR ARRIVALS TO INDONESIA BY COUNTRY OF RESIDENCE, 2012 VS 2011**

NEGARA TEMPAT TINGGAL / COUNTRY OF RESIDENCE	2 0 1 2		2 0 1 1		% PERUBAHAN / CHANGE
	Pengunjung/ Visitor	Persentase / Percentage (%)	Pengunjung/ Visitor	Persentase / Percentage (%)	
(1)	(2)	(3)	(4)	(5)	(6)
Brunei Darussalam / Brunei	27 734	0,34	48 193	0,63	-42,45
Malaysia	1 335 531	16,60	1 302 237	17,02	2,56
Filipina / Philippines	229 806	2,86	223 779	2,93	2,69
Singapura / Singapore	1 565 478	19,46	1 505 588	19,68	3,98
Thailand	149 760	1,86	141 771	1,85	5,64
Vietnam	40 084	0,50	36 917	0,48	8,58
Asean Lainnya / Other Asean	26 898	0,33	26 179	0,34	2,75
<b>TOTAL A S E A N</b>	<b>3 375 291</b>	<b>41,96</b>	<b>3 284 664</b>	<b>42,94</b>	<b>2,76</b>
Hong Kong	90 560	1,13	86 646	1,13	4,52
I n d i a	168 187	2,09	154 237	2,02	9,04
Jepang / Japan	450 687	5,60	412 623	5,39	9,22
Korea Selatan / South Korea	311 618	3,87	306 061	4,00	1,82
Pakistan	6 028	0,07	6 085	0,08	-0,94
Bangladesh	12 050	0,15	8 991	0,12	34,02
Sri Lanka	10 470	0,13	6 207	0,08	68,68
T a i w a n	216 535	2,69	221 877	2,90	-2,41
Republik Rakyat Cina / China Rep.	686 779	8,54	574 179	7,51	19,61
Asia Lainnya / Other Asia	80 490	1,00	62 761	0,82	28,25
<b>TOTAL ASIA (Excl.ASEAN)</b>	<b>2 033 404</b>	<b>25,28</b>	<b>1 839 667</b>	<b>24,05</b>	<b>10,53</b>
Saudi Arabia	95 213	1,18	128 784	1,68	-26,07
Bahrain	1 910	0,02	1 675	0,02	14,03
Kuwait	5 959	0,07	5 014	0,07	18,85
Mesir / Egypt	5 160	0,06	2 942	0,04	75,39
Timur Tengah Lainnya / Other Middle East	40 546	0,50	37 470	0,49	8,21
<b>TOTAL MIDDLE EAST</b>	<b>148 788</b>	<b>1,85</b>	<b>175 885</b>	<b>2,30</b>	<b>-15,41</b>
Austria	17 226	0,21	15 041	0,20	14,53
Belgia / Belgium	24 129	0,30	22 551	0,29	7,00
Denmark	22 814	0,28	17 817	0,23	28,05
Perancis / France	170 046	2,11	148 381	1,94	14,60
Jerman / Germany	148 146	1,84	145 160	1,90	2,06
Italia / Italy	48 382	0,60	46 145	0,60	4,85
Belanda / Netherlands	146 591	1,82	159 063	2,08	-7,84
Spanyol / Spain	29 395	0,37	25 596	0,33	14,84
Portugal	16 785	0,21	11 070	0,14	51,63
Swedia / Sweden	22 303	0,28	27 525	0,36	-18,97
Swiss / Switzerland	35 346	0,44	35 475	0,46	-0,36
Inggris / United Kingdom	212 087	2,64	192 685	2,52	10,07
Finlandia / Finland	14 828	0,18	14 117	0,18	5,04
Norwegia / Norway	17 562	0,22	16 578	0,22	5,94
Eropa Barat Lainnya / Other W. Europe	17 095	0,21	15 860	0,21	7,79
Rusia / Russia	95 731	1,19	87 426	1,14	9,50
Eropa Timur Lainnya / Other E. Europe	70 055	0,87	65 375	0,85	7,16
<b>TOTAL EUROPE</b>	<b>1 108 521</b>	<b>13,78</b>	<b>1 045 865</b>	<b>13,67</b>	<b>5,99</b>
Amerika Serikat / U S A	212 851	2,65	204 275	2,67	4,20
Kanada / Canada	56 501	0,70	54 287	0,71	4,08
Amerika Tengah / Central America	2 951	0,04	2 315	0,03	27,47
Amerika Selatan / South Amerika	27 165	0,34	26 566	0,35	2,25
Amerika Lainnya / Other America	12 741	0,16	9 618	0,13	32,47
<b>TOTAL AMERICA</b>	<b>312 209</b>	<b>3,88</b>	<b>297 061</b>	<b>3,88</b>	<b>5,10</b>
Australia	961 595	11,95	931 109	12,17	3,27
Selandia Baru / New Zealand	55 857	0,69	36 683	0,48	52,27
Oseania Lainnya / Other Oceania	7 214	0,09	7 157	0,09	0,80
<b>TOTAL OCEANIA</b>	<b>1 024 666</b>	<b>12,74</b>	<b>974 949</b>	<b>12,74</b>	<b>5,10</b>
Afrika Selatan / South Africa	17 228	0,21	15 579	0,20	10,58
Afrika Lainnya / Other Africa	24 355	0,30	16 061	0,21	51,64
<b>TOTAL AFRICA</b>	<b>41 583</b>	<b>0,52</b>	<b>31 640</b>	<b>0,41</b>	<b>31,43</b>
<b>JUMLAH / GRAND TOTAL</b>	<b>8 044 462</b>	<b>100,00</b>	<b>7 649 731</b>	<b>100,00</b>	<b>5,16</b>

**TABEL** 9 KEDATANGAN WISATAWAN MANCANEGERA KE INDONESIA MENURUT NEGARA TEMPAT TINGGAL DAN JENIS ANGKUTAN, 2012 VS 2011  
**TABLE** 9 INTERNATIONAL VISITOR ARRIVALS TO INDONESIA BY COUNTRY OF RESIDENCE AND MODE OF TRANSPORT, 2012 VS 2011

NEGARA TEMPAT TINGGAL/ COUNTRY OF RESIDENCE	Udara / Air			Laut / Sea		
	2012	2011	Perubahan/ Change (%)	2012	2011	Perubahan/ Change (%)
(1)	(2)	(3)	(4)	(5)	(6)	(7)
Brunei Darussalam / Brunei	24 234	44 681	-45,76	1 196	1 157	3,37
Malaysia	986 866	932 543	5,83	311 504	327 525	-4,89
Filipina / Philippines	67 728	69 220	-2,16	161 257	154 307	4,50
Singapura / Singapore	456 357	456 741	-0,08	1 108 683	1 048 213	5,77
Thailand	128 211	121 366	5,64	21 506	20 353	5,67
Vietnam	31 699	28 693	10,48	8 369	8 183	2,27
Asean Lainnya / Other Asean	17 005	16 304	4,30	9 247	8 183	13,00
<b>TOTAL A S E A N</b>	<b>1 712 100</b>	<b>1 669 548</b>	<b>2,55</b>	<b>1 621 762</b>	<b>1 567 921</b>	<b>3,43</b>
Hong Kong	82 367	78 909	4,38	7 961	7 459	6,73
I n d i a	111 687	100 482	11,15	56 356	53 710	4,93
Jepang / Japan	404 130	369 685	9,32	46 389	42 920	8,08
Korea Selatan / South Korea	231 692	230 156	0,67	79 839	75 839	5,27
Pakistan	4 656	4 836	-3,72	1 315	1 237	6,31
Bangladesh	9 150	6 239	46,66	2 828	2 740	3,21
Sri Lanka	7 675	3 622	111,90	2 778	2 541	9,33
T a i w a n	203 291	209 619	-3,02	13 152	12 024	9,38
Republik Rakyat Cina / China	552 459	445 255	24,08	134 016	126 542	5,91
Asia Lainnya / Other Asia	55 414	39 399	40,65	24 957	23 348	6,89
<b>TOTAL ASIA (Excl.ASEAN)</b>	<b>1 662 521</b>	<b>1 488 202</b>	<b>11,71</b>	<b>369 591</b>	<b>348 360</b>	<b>6,09</b>
Saudi Arabia	94 470	128 080	-26,24	743	697	6,60
Bahrain	1 834	1 594	15,06	76	63	20,63
Kuwait	5 959	5 014	18,85	0	0	-
Mesir / Egypt	4 725	2 475	90,91	435	228	90,79
Timur Tengah Lainnya / Other Middle East	39 056	36 011	8,46	1 490	1 458	2,19
<b>TOTAL MIDDLE EAST</b>	<b>146 044</b>	<b>173 174</b>	<b>-15,67</b>	<b>2 744</b>	<b>2 446</b>	<b>12,18</b>
Austria	15 519	13 426	15,59	1 697	1 603	5,86
Belgia / Belgium	22 246	20 738	7,27	1 841	1 795	2,56
Denmark	20 683	15 827	30,68	2 129	1 974	7,85
Perancis / France	154 233	133 283	15,72	15 759	15 090	4,43
Jerman / Germany	131 519	129 451	1,60	16 562	15 671	5,69
Italia / Italy	44 504	42 459	4,82	3 844	3 621	6,16
Belanda / Netherlands	137 276	150 332	-8,68	9 152	8 643	5,89
Spanyol / Spain	28 613	24 965	14,61	702	624	12,50
Portugal	15 049	9 625	56,35	1 524	1 422	7,17
Swedia / Sweden	18 859	24 425	-22,79	3 431	3 096	10,82
Swiss / Switzerland	31 954	32 267	-0,97	3 368	3 196	5,38
Inggris / United Kingdom	171 282	154 687	10,73	40 699	37 940	7,27
Finlandia / Finland	11 798	11 307	4,34	2 954	2 804	5,35
Norwegia / Norway	12 987	12 242	6,09	4 561	4 329	5,36
Eropa Barat Lainnya / Other W. Europe	14 559	13 554	7,41	2 483	2 269	9,43
Rusia / Russia	88 178	80 343	9,75	7 506	6 955	7,92
Eropa Timur Lainnya / Other E. Europe	55 016	51 938	5,93	14 916	13 259	12,50
<b>TOTAL EUROPE</b>	<b>974 275</b>	<b>920 869</b>	<b>5,80</b>	<b>133 128</b>	<b>124 291</b>	<b>7,11</b>
Amerika Serikat / U S A	179 679	172 688	4,05	32 904	29 617	11,10
Kanada / Canada	49 703	47 900	3,76	6 740	6 322	6,61
Amerika Tengah / Central America	2 287	1 762	29,80	555	524	5,92
Amerika Selatan / South America	24 352	24 130	0,92	2 666	2 354	13,25
Amerika Lainnya / Other America	11 753	8 818	33,28	904	762	18,64
<b>TOTAL AMERICA</b>	<b>267 774</b>	<b>255 298</b>	<b>4,89</b>	<b>43 769</b>	<b>39 579</b>	<b>10,59</b>
Australia	903 022	874 691	3,24	57 895	56 063	3,27
Selandia Baru / New Zealand	49 381	30 639	61,17	6 428	5 969	7,69
Oseania Lainnya / Other Oceania	2 605	6 259	-58,38	2 127	382	456,81
<b>TOTAL OCEANIA</b>	<b>955 008</b>	<b>911 589</b>	<b>4,76</b>	<b>66 450</b>	<b>62 414</b>	<b>6,47</b>
Afrika Selatan / South Africa	14 517	13 210	9,89	2 633	1 271	107,16
Afrika Lainnya / Other Africa	22 608	14 393	57,08	1 583	1 527	3,67
<b>TOTAL AFRICA</b>	<b>37 125</b>	<b>27 603</b>	<b>34,50</b>	<b>4 216</b>	<b>2 798</b>	<b>50,68</b>
<b>JUMLAH / GRAND TOTAL</b>	<b>5 754 847</b>	<b>5 446 283</b>	<b>5,67</b>	<b>2 241 660</b>	<b>2 147 809</b>	<b>4,37</b>

TABEL 9 LANJUTAN  
TABLE CONTINUATION

NEGARA TEMPAT TINGGAL/ COUNTRY OF RESIDENCE	Darat / Land			JUMLAH / TOTAL		
	2012	2011	Perubahan/ Change (%)	2012	2011	Perubahan/ Change (%)
(1)	(8)	(9)	(10)	(11)	(12)	(13)
Brunei Darussalam / Brunei	2 304	2 355	-2,17	27 734	48 193	-42,45
Malaysia	37 161	42 169	-11,88	1 335 531	1 302 237	2,56
Filipina / Philippines	821	252	225,79	229 806	223 779	2,69
Singapura / Singapore	438	634	-30,91	1 565 478	1 505 588	3,98
Thailand	43	52	-17,31	149 760	141 771	5,64
Vietnam	16	41	-60,98	40 084	36 917	8,58
Asean Lainnya / Other Asean	646	1 692	-61,82	26 898	26 179	2,75
<b>TOTAL A S E A N</b>	<b>41 429</b>	<b>47 195</b>	<b>-12,22</b>	<b>3 375 291</b>	<b>3 284 664</b>	<b>2,76</b>
Hong Kong	232	278	-16,55	90 560	86 646	4,52
I n d i a	144	45	220,00	168 187	154 237	9,04
Jepang / Japan	168	18	833,33	450 687	412 623	9,22
Korea Selatan / South Korea	87	66	31,82	311 618	306 061	1,82
Pakistan	57	12	375,00	6 028	6 085	-0,94
Bangladesh	72	12	500,00	12 050	8 991	34,02
Sri Lanka	17	44	-61,36	10 470	6 207	68,68
T a i w a n	92	234	-60,68	216 535	221 877	-2,41
Republik Rakyat Cina / China	304	2 382	-87,24	686 779	574 179	19,61
Asia Lainnya / Other Asia	119	14	750,00	80 490	62 761	28,25
<b>TOTAL ASIA (Excl.ASEAN)</b>	<b>1 292</b>	<b>3 105</b>	<b>-58,39</b>	<b>2 033 404</b>	<b>1 839 667</b>	<b>10,53</b>
Saudi Arabia	0	7	-100,00	95 213	128 784	-26,07
Bahrain	0	18	-100,00	1 910	1 675	14,03
Kuwait	0	0	-	5 959	5 014	18,85
Mesir / Egypt	0	239	-100,00	5 160	2 942	75,39
Timur Tengah Lainnya / Other Middle East	0	1	-	40 546	37 470	8,21
<b>TOTAL MIDDLE EAST</b>	<b>0</b>	<b>265</b>	<b>-100,00</b>	<b>148 788</b>	<b>175 885</b>	<b>-15,41</b>
Austria	10	12	-16,67	17 226	15 041	14,53
Belgia / Belgium	42	18	133,33	24 129	22 551	7,00
Denmark	2	16	-87,50	22 814	17 817	28,05
Perancis / France	54	8	575,00	170 046	148 381	14,60
Jerman / Germany	65	38	71,05	148 146	145 160	2,06
Italia / Italy	34	65	-47,69	48 382	46 145	4,85
Belanda / Netherlands	163	88	85,23	146 591	159 063	-7,84
Spanyol / Spain	80	7	1.042,86	29 395	25 596	14,84
Portugal	212	23	821,74	16 785	11 070	51,63
Swedia / Sweden	13	4	225,00	22 303	27 525	-18,97
Swiss / Switzerland	24	12	100,00	35 346	35 475	-0,36
Inggris / United Kingdom	106	58	82,76	212 087	192 685	10,07
Finlandia / Finland	76	6	1.166,67	14 828	14 117	5,04
Norwegia / Norway	14	7	100,00	17 562	16 578	5,94
Eropa Barat Lainnya / Other W. Europe	53	37	43,24	17 095	15 860	7,79
Rusia / Russia	47	128	-63,28	95 731	87 426	9,50
Eropa Timur Lainnya / Other E. Europe	123	178	-30,90	70 055	65 375	7,16
<b>TOTAL EUROPE</b>	<b>1 118</b>	<b>705</b>	<b>58,58</b>	<b>1 108 521</b>	<b>1 045 865</b>	<b>5,99</b>
Amerika Serikat / U S A	268	1 970	-86,40	212 851	204 275	4,20
Kanada / Canada	58	65	-10,77	56 501	54 287	4,08
Amerika Tengah / Central America	109	29	275,86	2 951	2 315	27,47
Amerika Selatan / South America	147	82	79,27	27 165	26 566	2,25
Amerika Lainnya / Other America	84	38	121,05	12 741	9 618	32,47
<b>TOTAL AMERICA</b>	<b>666</b>	<b>2 184</b>	<b>-69,51</b>	<b>312 209</b>	<b>297 061</b>	<b>5,10</b>
Australia	678	355	90,99	961 595	931 109	3,27
Selandia Baru / New Zealand	48	75	-36,00	55 857	36 683	52,27
Oseania Lainnya / Other Oceania	2 482	516	381,01	7 214	7 157	0,80
<b>TOTAL OCEANIA</b>	<b>3 208</b>	<b>946</b>	<b>239,11</b>	<b>1 024 666</b>	<b>974 949</b>	<b>5,10</b>
Mesir / Egypt	78	1 098	-92,90	17 228	15 579	10,58
Afrika Lainnya / Other Africa	164	141	16,31	24 355	16 061	51,64
<b>TOTAL AFRICA</b>	<b>242</b>	<b>1 239</b>	<b>-80,47</b>	<b>41 583</b>	<b>31 640</b>	<b>31,43</b>
<b>JUMLAH / GRAND TOTAL</b>	<b>47 955</b>	<b>55 639</b>	<b>-13,81</b>	<b>8 044 462</b>	<b>7 649 731</b>	<b>5,16</b>



**TABEL 10** KEDATANGAN WISATAWAN MANCANEGERA KE INDONESIA MENURUT KEBANGSAAN DAN PINTU MASUK, 2012 VS 2011  
**TABLE** INTERNATIONAL VISITOR ARRIVALS TO INDONESIA BY NATIONALTY AND PORT OF ENTRY, 2012 VS 2011

KEBANGSAAN / NATIONALTY	Soekarno-Hatta, Jakarta			Ngurah Rai, Bali			Polonia, Sumatera Utara		
	2012	2011	Perubahan/ Change (%)	2012	2011	Perubahan/ Change (%)	2012	2011	Perubahan/ Change (%)
(1)	(2)	(3)	(4)	(5)	(6)	(7)	(8)	(9)	(10)
Brunei Darussalam	8 244	31 104	-73,50	942	865	8,90	140	102	37,25
Malaysia	320 842	292 227	9,79	178 181	180 737	-1,41	136 930	126 713	8,06
Filipina / Philippines	41 198	39 830	3,43	18 797	14 184	32,52	1 061	977	8,60
Singapura / Singapore	189 062	198 774	-4,89	123 819	120 287	2,94	13 663	11 641	17,37
Thailand	41 459	44 348	-6,51	41 013	38 664	6,08	2 735	2 389	14,48
Vietnam	10 308	10 734	-3,97	8 140	6 258	30,07	234	249	-6,02
Myanmar	2 427	2 875	-15,58	2 619	1 625	61,17	189	146	29,45
Asean Lainnya / Other Asean	43 889	46 200	-5,00	2 263	2 192	3,24	3 680	4 613	-20,23
<b>TOTAL ASEAN</b>	<b>657 429</b>	<b>666 092</b>	<b>-1,30</b>	<b>375 774</b>	<b>364 812</b>	<b>3,00</b>	<b>158 632</b>	<b>146 830</b>	<b>8,04</b>
Hong Kong	31 581	38 124	-17,16	30 090	25 291	18,98	1 415	2 613	-45,85
India	66 019	56 893	16,04	49 091	50 836	-3,43	1 969	2 211	-10,95
Jepang / Japan	209 385	179 648	16,55	189 565	183 992	3,03	1 667	1 830	-8,91
Korea Selatan / South Korea	105 047	95 676	9,79	127 089	131 379	-3,27	1 310	1 471	-10,94
Pakistan	3 064	3 212	-4,61	1 278	1 808	-29,31	80	96	-16,67
Bangladesh	2 191	1 972	11,11	1 744	1 979	-11,87	205	75	173,33
Srilanka	4 876	3 776	29,13	1 394	803	73,60	122	77	58,44
Taiwan	81 405	64 607	26,00	105 901	136 002	-22,13	2 250	2 323	-3,14
Republik Rakyat Cina / China	215 487	187 615	14,86	318 178	238 539	33,39	6 131	6 097	0,56
Asia Lainnya / Other Asia	18 718	8 166	129,22	33 586	29 358	14,40	333	260	28,08
<b>TOTAL ASIA (Excl.ASEAN)</b>	<b>737 773</b>	<b>639 689</b>	<b>15,33</b>	<b>857 916</b>	<b>799 987</b>	<b>7,24</b>	<b>15 482</b>	<b>17 053</b>	<b>-9,21</b>
Saudi Arabia	88 530	107 288	-17,48	3 068	2 647	15,90	117	146	-19,86
Bahrain	615	517	18,96	296	291	1,72	14	21	-33,33
Kuwait	4 054	3 569	13,59	586	497	17,91	5	8	-37,50
Mesir / Egypt	3 629	1 835	97,77	1 771	1 577	12,30	31	45	-31,11
U. Emirat Arab	5 644	4 149	36,03	365	449	-18,71	10	0	-
Yaman	4 608	6 241	-26,17	157	176	-10,80	88	165	-46,67
Qatar	973	4 204	-76,86	233	215	8,37	0	1	-100,00
Timur Tengah Lainnya / Other Middle East	14 779	13 804	7,06	10 566	10 899	-3,06	354	341	3,81
<b>TOTAL MIDDLE EAST</b>	<b>122 832</b>	<b>141 607</b>	<b>-13,26</b>	<b>17 042</b>	<b>16 751</b>	<b>1,74</b>	<b>619</b>	<b>727</b>	<b>-14,86</b>
Austria	3 997	4 129	-3,20	12 496	10 936	14,26	357	260	37,31
Belgia / Belgium	10 502	8 239	27,47	13 734	12 366	11,06	603	555	8,65
Denmark	5 185	3 708	39,83	12 165	13 168	-7,62	492	244	101,64
Perancis / France	41 401	33 908	22,10	111 928	111 495	0,39	2 052	1 785	14,96
Jerman / Germany	39 502	39 745	-0,61	89 508	83 499	7,20	3 622	3 098	16,91
Italia / Italy	17 007	14 254	19,31	21 924	20 909	4,85	583	381	53,02
Belanda / Netherlands	62 961	72 047	-12,61	67 989	70 672	-3,80	6 865	6 594	4,11
Spainyol / Spain	12 526	7 738	61,88	17 159	19 275	-10,98	625	600	4,17
Portugal	4 020	1 781	125,72	10 148	10 664	-4,84	48	46	4,35
Swedia / Sweden	6 148	5 234	17,46	15 611	17 218	-9,33	283	254	11,42
Swiss / Switzerland	9 002	8 448	6,56	22 223	23 483	-5,37	693	663	4,52
Inggris / United Kingdom	56 385	48 293	16,76	108 973	104 686	4,10	2 873	2 705	6,21
Finlandia / Finland	3 111	2 876	8,17	8 280	7 718	7,28	414	381	8,66
Norwegia / Norway	3 181	3 113	2,18	9 549	10 447	-8,60	189	240	-21,25
Eropa Barat Lainnya / Other W. Europe	4 441	2 991	48,48	12 504	10 199	22,60	394	234	68,38
Rusia / Russia	10 537	9 937	6,04	80 955	77 216	4,84	290	241	20,33
Eropa Timur Lainnya / Other E. Europe	22 314	15 475	44,19	34 438	32 624	5,56	1 092	903	20,93
<b>TOTAL EUROPE</b>	<b>312 220</b>	<b>281 916</b>	<b>10,75</b>	<b>649 584</b>	<b>636 575</b>	<b>2,04</b>	<b>21 475</b>	<b>19 184</b>	<b>11,94</b>
Amerika Serikat / U S A	80 979	72 988	10,95	92 230	86 965	6,05	3 043	3 331	-8,65
Kanada / Canada	18 190	17 647	3,08	29 288	29 445	-0,53	960	687	39,74
Amerika Tengah / Central America	428	275	55,64	925	416	122,36	45	65	-30,77
Amerika Selatan / South America	8 313	7 290	14,03	16 192	15 276	6,00	328	303	8,25
Amerika Lainnya / Other America	1 802	1 367	31,82	3 620	3 203	13,02	71	36	97,22
<b>TOTAL AMERICA</b>	<b>109 712</b>	<b>99 567</b>	<b>10,19</b>	<b>142 255</b>	<b>135 305</b>	<b>5,14</b>	<b>4 447</b>	<b>4 422</b>	<b>0,57</b>
Australia	87 725	82 613	6,19	799 881	784 433	1,97	4 259	3 513	21,24
Selandia Baru / New Zealand	8 777	8 404	4,44	42 516	36 074	17,86	387	450	-14,00
Oseania Lainnya / Other Oceania	715	690	3,62	1 001	336	197,92	17	12	41,67
<b>TOTAL OCEANIA</b>	<b>97 217</b>	<b>91 707</b>	<b>6,01</b>	<b>843 398</b>	<b>820 843</b>	<b>2,75</b>	<b>4 663</b>	<b>3 975</b>	<b>17,31</b>
Afrika Selatan / South Africa	4 519	3 494	29,34	10 208	9 945	2,64	174	197	-11,68
Afrika Lainnya / Other Africa	12 148	8 950	35,73	5 948	4 488	32,53	353	262	34,73
<b>TOTAL AFRICA</b>	<b>16 667</b>	<b>12 444</b>	<b>33,94</b>	<b>16 156</b>	<b>14 433</b>	<b>11,94</b>	<b>527</b>	<b>459</b>	<b>14,81</b>
<b>JUMLAH / GRAND TOTAL</b>	<b>2 053 850</b>	<b>1 933 022</b>	<b>6,25</b>	<b>2 902 125</b>	<b>2 788 706</b>	<b>4,07</b>	<b>205 845</b>	<b>192 650</b>	<b>6,85</b>

TABEL 10 LANJUTAN  
TABLE 10 CONTINUATION

KEBANGSAAN / NATIONALITY	Batam, Kepulauan Riau			Juanda, Jawa Timur			Sam Ratulangi, Sulawesi Utara		
	2012	2011	Perubahan/ Change (%)	2012	2011	Perubahan/ Change (%)	2012	2011	Perubahan/ Change (%)
(1)	(11)	(12)	(13)	(14)	(15)	(16)	(17)	(18)	(19)
Brunei Darussalam	757	468	61,75	2 940	2 745	7,10	6	19	-68,42
Malaysia	174 814	159 466	9,62	48 131	43 881	9,69	745	618	20,55
Filipina / <i>Philippines</i>	37 649	34 774	8,27	2 056	1 768	16,29	386	304	26,97
Singapura / <i>Singapore</i>	707 762	706 788	0,14	17 616	15 011	17,35	3 311	3 492	-5,18
Thailand	3 800	3 789	0,29	3 901	2 807	38,97	323	341	-5,28
Vietnam	3 011	2 709	11,15	442	383	15,40	21	20	5,00
Myanmar	10 136	5 073	99,80	284	179	58,66	12	17	-29,41
Asean Lainnya / <i>Other Asean</i>	76 859	66 309	15,91	49 149	50 171	-2,04	38	22	72,73
<b>TOTAL A S E A N</b>	<b>1 014 788</b>	<b>979 376</b>	<b>3,62</b>	<b>124 519</b>	<b>116 945</b>	<b>6,48</b>	<b>4 842</b>	<b>4 833</b>	<b>0,19</b>
Hong Kong	2 075	2 121	-2,17	5 269	5 290	-0,40	602	551	9,26
I n d i a	32 579	27 176	19,88	3 250	3 164	2,72	152	156	-2,56
Jepang / <i>J a p a n</i>	21 076	19 161	9,99	7 053	6 616	6,61	1 391	1 567	-11,23
Republik Korea / <i>Korea Rep.</i>	52 849	48 203	9,64	3 395	3 143	8,02	310	202	53,47
Pakistan	205	176	16,48	60	106	-43,40	0	0	-
Bangladesh	288	339	-15,04	102	94	8,51	0	1	-
Srilanka	247	121	104,13	98	64	53,13	38	32	18,75
T a i w a n	3 799	3 565	6,56	12 565	11 813	6,37	71	51	39,22
Republik Rakyat Cina / <i>China</i>	26 281	22 019	19,36	14 126	13 043	8,30	707	397	78,09
Asia Lainnya / <i>Other Asia</i>	593	977	-39,30	278	378	-26,46	61	79	-22,78
<b>TOTAL ASIA (Excl.ASEAN)</b>	<b>139 992</b>	<b>123 858</b>	<b>13,03</b>	<b>46 196</b>	<b>43 711</b>	<b>5,69</b>	<b>3 332</b>	<b>3 036</b>	<b>9,75</b>
Saudi Arabia	248	171	45,03	228	265	-13,96	1	1	0,00
Bahrain	32	9	255,56	4	4	0,00	0	0	-
Kuwait	20	29	-31,03	11	5	120,00	0	0	-
Mesir / <i>Egypt</i>	133	77	72,73	53	29	82,76	0	3	-100,00
U. Emirat Arab	43	28	53,57	28	49	-42,86	1	0	-
Yaman	8	14	-42,86	52	85	-38,82	0	0	-
Qatar	12	16	-25,00	0	0	-	1	0	-
Timur Tengah Lainnya / <i>Other Middle East</i>	469	532	-11,84	82	109	-24,77	2	1	100,00
<b>TOTAL MIDDLE EAST</b>	<b>965</b>	<b>876</b>	<b>10,16</b>	<b>458</b>	<b>546</b>	<b>-16,12</b>	<b>5</b>	<b>5</b>	<b>0,00</b>
Austria	380	303	25,41	236	175	34,86	206	230	-10,43
Belgia / <i>Belgium</i>	581	561	3,57	375	353	6,23	314	326	-3,68
Denmark	833	560	48,75	526	515	2,14	105	111	-5,41
Perancis / <i>F r a n c e</i>	3 439	3 078	11,73	2 348	2 337	0,47	728	878	-17,08
Jerman / <i>Germany</i>	4 240	3 484	21,70	2 999	2 835	5,78	1 846	1 897	-2,69
I t a l i a / <i>I t a l y</i>	864	599	44,24	868	868	0,00	643	894	-28,08
Belanda / <i>Netherlands</i>	3 734	3 186	17,20	2 622	2 513	4,34	1 174	1 440	-18,47
Spanyol / <i>Spain</i>	520	344	51,16	385	320	20,31	173	330	-47,58
Portugal	100	81	23,46	87	55	58,18	11	22	-50,00
Swedia / <i>Sweden</i>	902	838	7,64	338	244	38,52	173	137	26,28
Swiss / <i>Switzerland</i>	770	790	-2,53	478	383	24,80	740	749	-1,20
Inggris / <i>United Kingdom</i>	14 524	13 741	5,70	2 718	2 553	6,46	952	1 079	-11,77
Finlandia / <i>Finland</i>	742	479	54,91	134	84	59,52	305	236	29,24
Norwegia / <i>Norway</i>	1 754	1 558	12,58	108	98	10,20	75	47	59,57
Eropa Barat Lainnya / <i>Other W. Europe</i>	852	667	27,74	168	124	35,48	47	26	80,77
Rusia / <i>Russia</i>	487	509	-4,32	234	223	4,93	253	270	-6,30
Eropa Timur Lainnya / <i>Other E. Europe</i>	1 862	1 423	30,85	574	645	-11,01	164	189	-13,23
<b>TOTAL EUROPE</b>	<b>36 584</b>	<b>32 201</b>	<b>13,61</b>	<b>15 198</b>	<b>14 325</b>	<b>6,09</b>	<b>7 909</b>	<b>8 861</b>	<b>-10,74</b>
Amerika Serikat / <i>U S A</i>	11 327	10 124	11,88	6 009	5 324	12,87	1 523	1 634	-6,79
Kanada / <i>Canada</i>	2 255	2 267	-0,53	1 204	1 148	4,88	202	150	34,67
Amerika Tengah / <i>Central America</i>	22	9	144,44	3	8	-62,50	2	2	0,00
Amerika Selatan / <i>South America</i>	555	470	18,09	296	277	6,86	22	35	-37,14
Amerika Lainnya / <i>Other America</i>	201	186	8,06	67	58	15,52	30	23	30,43
<b>TOTAL AMERICA</b>	<b>14 360</b>	<b>13 056</b>	<b>9,99</b>	<b>7 579</b>	<b>6 815</b>	<b>11,21</b>	<b>1 779</b>	<b>1 844</b>	<b>-3,52</b>
Australia	10 332	9 639	7,19	2 876	2 642	8,86	1 009	1 175	-14,13
Selandia Baru / <i>New Zealand</i>	1 655	1 738	-4,78	585	495	18,18	95	120	-20,83
Oseania Lainnya / <i>Other Oceania</i>	72	132	-45,45	7	10	-30,00	3	3	0,00
<b>TOTAL OCEANIA</b>	<b>12 059</b>	<b>11 509</b>	<b>4,78</b>	<b>3 468</b>	<b>3 147</b>	<b>10,20</b>	<b>1 107</b>	<b>1 298</b>	<b>-14,71</b>
Afrika Selatan / <i>South Africa</i>	505	445	13,48	179	170	5,29	123	188	-34,57
Afrika Lainnya / <i>Other Africa</i>	355	260	36,54	179	156	14,74	14	9	55,56
<b>TOTAL AFRICA</b>	<b>860</b>	<b>705</b>	<b>21,99</b>	<b>358</b>	<b>326</b>	<b>9,82</b>	<b>137</b>	<b>197</b>	<b>-30,46</b>
<b>JUMLAH / GRAND TOTAL</b>	<b>1 219 608</b>	<b>1 161 581</b>	<b>5,00</b>	<b>197 776</b>	<b>185 815</b>	<b>6,44</b>	<b>19 111</b>	<b>20 074</b>	<b>-4,80</b>

TABEL 10 LANJUTAN  
TABLE 10 CONTINUATION

KEBANGSAAN / NATIONALTY	Entikong, Kalimantan Barat			Minangkabau, Sumatera Barat			Adi Sumarmo, Jawa Tengah		
	2012	2011	Perubahan/ Change (%)	2012	2011	Perubahan/ Change (%)	2012	2011	Perubahan/ Change (%)
(1)	(20)	(21)	(22)	(23)	(24)	(25)	(26)	(27)	(28)
Brunei Darussalam	1 807	2 059	-12,24	12	39	-69,23	26	52	-50,00
Malaysia	20 325	20 044	1,40	27 357	25 285	8,19	7 820	10 214	-23,44
Filipina / Philippines	338	265	27,55	56	31	80,65	89	60	48,33
Singapura / Singapore	194	242	-19,83	633	356	77,81	1 892	1 724	9,74
Thailand	28	41	-31,71	140	59	137,29	257	219	17,35
Vietnam	46	13	253,85	9	18	-50,00	93	27	244,44
Myanmar	0	5	-	40	0	-	25	27	-7,41
Asean Lainnya / Other Asean	198	602	-67,11	272	487	-44,15	2 004	3 405	-41,15
<b>TOTAL A S E A N</b>	<b>22 936</b>	<b>23 271</b>	<b>-1,44</b>	<b>28 519</b>	<b>26 275</b>	<b>8,54</b>	<b>12 206</b>	<b>15 728</b>	<b>-22,39</b>
Hong Kong	137	101	35,64	61	33	84,85	36	58	-37,93
India	78	80	-2,50	82	100	-18,00	224	250	-10,40
Jepang / Japan	29	39	-25,64	149	137	8,76	261	165	58,18
Republik Korea / Korea Rep.	165	84	96,43	24	27	-11,11	101	99	2,02
Pakistan	5	0	-	0	1	-	5	30	-83,33
Bangladesh	1	1	0,00	1	5	-80,00	4	13	-69,23
Srilanka	1	0	-	0	0	-	7	22	-68,18
Taiwan	256	90	184,44	24	7	242,86	16	25	-36,00
Republik Rakyat Cina / China	1 116	626	78,27	461	375	22,93	161	205	-21,46
Asia Lainnya / Other Asia	10	20	-50,00	104	5	1.980,00	21	13	61,54
<b>TOTAL ASIA (Excl.ASEAN)</b>	<b>1 798</b>	<b>1 041</b>	<b>72,72</b>	<b>906</b>	<b>690</b>	<b>31,30</b>	<b>836</b>	<b>880</b>	<b>-5,00</b>
Saudi Arabia	0	4	-	7	11	-36,36	8	22	-63,64
Bahrain	0	0	-	0	7	-	0	0	-
Kuwait	0	0	-	0	0	-	0	2	-
Mesir / Egypt	5	2	150,00	3	4	-25,00	17	5	240,00
U. Emirat Arab	0	0	-	0	5	-	0	0	-
Yaman	0	1	-	0	0	-	9	7	28,57
Qatar	0	0	-	2	1	100,00	0	0	-
Timur Tengah Lainnya / Other Middle East	1	6	-83,33	35	31	12,90	18	14	28,57
<b>TOTAL MIDDLE EAST</b>	<b>6</b>	<b>13</b>	<b>-53,85</b>	<b>47</b>	<b>59</b>	<b>-20,34</b>	<b>52</b>	<b>50</b>	<b>4,00</b>
Austria	3	6	-50,00	27	28	-3,57	61	73	-16,44
Belgia / Belgium	41	15	173,33	30	23	30,43	479	338	41,72
Denmark	1	8	-87,50	13	14	-7,14	43	34	26,47
Perancis / France	28	32	-12,50	392	351	11,68	5 185	4 049	28,06
Jerman / Germany	84	54	55,56	170	137	24,09	529	550	-3,82
Italia / Italy	14	18	-22,22	65	108	-39,81	93	70	32,86
Belanda / Netherlands	164	173	-5,20	151	206	-26,70	400	352	13,64
Spanyol / Spain	14	9	55,56	39	39	0,00	268	102	162,75
Portugal	1	2	-50,00	17	43	-60,47	17	6	183,33
Swedia / Sweden	4	12	-66,67	17	13	30,77	17	24	-29,17
Swiss / Switzerland	12	18	-33,33	38	42	-9,52	173	355	-51,27
Inggris / United Kingdom	115	111	3,60	229	227	0,88	318	260	22,31
Finlandia / Finland	9	9	0,00	15	17	-11,76	5	5	0,00
Norwegia / Norway	0	4	-	3	9	-66,67	7	1	600,00
Eropa Barat Lainnya / Other W. Europe	8	8	0,00	26	22	18,18	12	18	-33,33
Rusia / Russia	8	3	166,67	36	9	300,00	13	12	8,33
Eropa Timur Lainnya / Other E. Europe	14	28	-50,00	147	137	7,30	51	67	-23,88
<b>TOTAL EUROPE</b>	<b>520</b>	<b>510</b>	<b>1,96</b>	<b>1 415</b>	<b>1 425</b>	<b>-0,70</b>	<b>7 671</b>	<b>6 316</b>	<b>21,45</b>
Amerika Serikat / U S A	130	103	26,21	240	244	-1,64	419	392	6,89
Kanada / Canada	22	21	4,76	37	46	-19,57	51	53	-3,77
Amerika Tengah / Central America	0	1	-	0	3	-	5	0	-
Amerika Selatan / South America	76	4	1.800,00	139	157	-11,46	32	13	146,15
Amerika Lainnya / Other America	0	0	-	1	6	-83,33	20	11	81,82
<b>TOTAL AMERICA</b>	<b>228</b>	<b>129</b>	<b>76,74</b>	<b>417</b>	<b>456</b>	<b>-8,55</b>	<b>527</b>	<b>469</b>	<b>12,37</b>
Australia	347	179	93,85	1 266	1 407	-10,02	226	279	-19,00
Selandia Baru / New Zealand	47	101	-53,47	96	105	-8,57	42	43	-2,33
Oseania Lainnya / Other Oceania	0	6	-	5	2	150,00	0	0	-
<b>TOTAL OCEANIA</b>	<b>394</b>	<b>286</b>	<b>37,76</b>	<b>1 367</b>	<b>1 514</b>	<b>-9,71</b>	<b>268</b>	<b>322</b>	<b>-16,77</b>
Afrika Selatan / South Africa	8	4	100,00	85	147	-42,18	7	8	-12,50
Afrika Lainnya / Other Africa	7	0	-	12	19	-36,84	45	57	-21,05
<b>TOTAL AFRICA</b>	<b>15</b>	<b>4</b>	<b>275,00</b>	<b>97</b>	<b>166</b>	<b>-41,57</b>	<b>52</b>	<b>65</b>	<b>-20,00</b>
<b>JUMLAH / GRAND TOTAL</b>	<b>25 897</b>	<b>25 254</b>	<b>2,55</b>	<b>32 768</b>	<b>30 585</b>	<b>7,14</b>	<b>21 612</b>	<b>23 830</b>	<b>-9,31</b>

TABEL 10 LANJUTAN  
TABLE CONTINUATION

KEBANGSAAN / NATIONALTY (1)	Selaparang, Nusa Tenggara Barat			Makassar, Sulawesi Selatan			Sub Total 11 Pintu Masuk		
	2012 (29)	2011 (30)	Perubahan/ Change (%) (31)	2012 (32)	2011 (33)	Perubahan/ Change (%) (34)	2012 (35)	2011 (36)	Perubahan/ Change (%) (37)
Brunei Darussalam	19	19	0,00	41	18	127,78	14 934	37 490	-60,17
Malaysia	1 564	409	282,40	8 404	8 649	-2,83	925 113	868 243	6,55
Filipina / <i>Philippines</i>	101	144	-29,86	533	530	0,57	102 264	92 867	10,12
Singapura / <i>Singapore</i>	4 233	4 349	-2,67	845	636	32,86	1 063 030	1 063 300	-0,03
Thailand	41	28	46,43	93	136	-31,62	93 790	92 821	1,04
Vietnam	31	48	-35,42	300	392	-23,47	22 635	20 851	8,56
Myanmar	22	22	0,00	47	117	-59,83	15 801	10 086	56,66
Asean Lainnya / <i>Other Asean</i>	1 142	3 577	-68,07	16	35	-54,29	179 510	177 613	1,07
<b>TOTAL A S E A N</b>	<b>7 153</b>	<b>8 596</b>	<b>-16,79</b>	<b>10 279</b>	<b>10 513</b>	<b>-2,23</b>	<b>2 417 077</b>	<b>2 363 271</b>	<b>2,28</b>
Hong Kong	149	133	12,03	34	45	-24,44	71 449	74 360	-3,91
I n d i a	232	271	-14,39	155	72	115,28	153 831	141 209	8,94
Jepang / <i>J a p a n</i>	272	325	-16,31	149	141	5,67	430 997	393 621	9,50
Republik Korea / <i>Korea Rep.</i>	626	370	69,19	91	74	22,97	291 007	280 728	3,66
Pakistan	0	4	-	1	3	-66,67	4 698	5 436	-13,58
Bangladesh	0	5	-	3	10	-70,00	4 539	4 494	1,00
Srilanka	1	16	-93,75	20	25	-20,00	6 804	4 936	37,84
T a i w a n	12	8	50,00	48	38	26,32	206 347	218 529	-5,57
Republik Rakyat Cina / <i>China</i>	211	106	99,06	408	646	-36,84	583 267	469 668	24,19
Asia Lainnya / <i>Other Asia</i>	29	20	45,00	15	35	-57,14	53 748	39 311	36,73
<b>TOTAL ASIA (Excl.ASEAN)</b>	<b>1 532</b>	<b>1 258</b>	<b>21,78</b>	<b>924</b>	<b>1 089</b>	<b>-15,15</b>	<b>1 806 687</b>	<b>1 632 292</b>	<b>10,68</b>
Saudi Arabia	47	18	161,11	3	5	-40,00	92 257	110 578	-16,57
Bahrain	0	0	-	0	0	-	961	849	13,19
Kuwait	0	0	-	0	0	-	4 676	4 110	13,77
Mesir / <i>Egypt</i>	2	1	100,00	39	40	-2,50	5 683	3 618	57,08
U. Emirat Arab	0	0	-	0	0	-	6 091	4 680	30,15
Yaman	1	1	0,00	0	2	-	4 923	6 692	-26,43
Qatar	0	0	-	0	0	-	1 221	4 437	-72,48
Timur Tengah Lainnya / <i>Other Middle East</i>	2	4	-50,00	8	8	0,00	26 316	25 749	2,20
<b>TOTAL MIDDLE EAST</b>	<b>52</b>	<b>24</b>	<b>116,67</b>	<b>50</b>	<b>55</b>	<b>-9,09</b>	<b>142 128</b>	<b>160 713</b>	<b>-11,56</b>
Austria	129	125	3,20	46	50	-8,00	17 938	16 315	9,95
Belgia / <i>Belgium</i>	108	131	-17,56	52	54	-3,70	26 819	22 961	16,80
Denmark	86	102	-15,69	34	24	41,67	19 483	18 488	5,38
Perancis / <i>F r a n c e</i>	1 097	812	35,10	462	439	5,24	169 060	159 164	6,22
Jerman / <i>Germany</i>	1 128	1 070	5,42	345	379	-8,97	143 973	136 748	5,28
I t a l i a / <i>I t a l y</i>	349	255	36,86	76	88	-13,64	42 486	38 444	10,51
Belanda / <i>Netherlands</i>	717	504	42,26	237	242	-2,07	147 014	157 929	-6,91
Spanyol / <i>Spain</i>	179	91	96,70	129	98	31,63	32 017	28 946	10,61
Portugal	80	13	515,38	3	5	-40,00	14 532	12 718	14,26
Swedia / <i>Sweden</i>	115	144	-20,14	22	33	-33,33	23 630	24 151	-2,16
Swiss / <i>Switzerland</i>	341	462	-26,19	114	75	52,00	34 584	35 468	-2,49
Inggris / <i>United Kingdom</i>	1 750	1 851	-5,46	254	309	-17,80	189 091	175 815	7,55
Finlandia / <i>Finland</i>	94	79	18,99	21	21	0,00	13 130	11 905	10,29
Norwegia / <i>Norway</i>	76	109	-30,28	26	17	52,94	14 968	15 643	-4,32
Eropa Barat Lainnya / <i>Other W. Europe</i>	45	111	-59,46	15	10	50,00	18 512	14 410	28,47
Rusia / <i>Russia</i>	275	424	-35,14	24	80	-70,00	93 112	88 924	4,71
Eropa Timur Lainnya / <i>Other E. Europe</i>	124	142	-12,68	186	164	13,41	60 966	51 797	17,70
<b>TOTAL EUROPE</b>	<b>6 693</b>	<b>6 425</b>	<b>4,17</b>	<b>2 046</b>	<b>2 088</b>	<b>-2,01</b>	<b>1 061 315</b>	<b>1 009 826</b>	<b>5,10</b>
Amerika Serikat / <i>U S A</i>	567	506	12,06	239	188	27,13	196 706	181 799	8,20
Kanada / <i>Canada</i>	205	150	36,67	55	76	-27,63	52 469	51 690	1,51
Amerika Tengah / <i>Central America</i>	1	0	-	7	2	250,00	1 438	781	84,12
Amerika Selatan / <i>South America</i>	40	71	-43,66	14	28	-50,00	26 007	23 924	8,71
Amerika Lainnya / <i>Other America</i>	8	5	60,00	6	4	50,00	5 826	4 899	18,92
<b>TOTAL AMERICA</b>	<b>821</b>	<b>732</b>	<b>12,16</b>	<b>321</b>	<b>298</b>	<b>7,72</b>	<b>282 446</b>	<b>263 093</b>	<b>7,36</b>
Australia	614	693	-11,40	197	184	7,07	908 732	886 757	2,48
Selandia Baru / <i>New Zealand</i>	97	135	-28,15	41	19	115,79	54 338	47 684	13,95
Oseania Lainnya / <i>Other Oceania</i>	0	2	-	9	5	80,00	1 829	1 198	52,67
<b>TOTAL OCEANIA</b>	<b>711</b>	<b>830</b>	<b>-14,34</b>	<b>247</b>	<b>208</b>	<b>18,75</b>	<b>964 899</b>	<b>935 639</b>	<b>3,13</b>
Afrika Selatan / <i>South Africa</i>	58	59	-1,69	7	11	-36,36	15 873	14 668	8,22
Afrika Lainnya / <i>Other Africa</i>	12	14	-14,29	7	33	-78,79	19 080	14 248	33,91
<b>TOTAL AFRICA</b>	<b>70</b>	<b>73</b>	<b>-4,11</b>	<b>14</b>	<b>44</b>	<b>-68,18</b>	<b>34 953</b>	<b>28 916</b>	<b>20,88</b>
<b>JUMLAH / GRAND TOTAL</b>	<b>17 032</b>	<b>17 938</b>	<b>-5,05</b>	<b>13 881</b>	<b>14 295</b>	<b>-2,90</b>	<b>6 709 505</b>	<b>6 393 750</b>	<b>4,94</b>

TABEL 10 LANJUTAN  
TABLE CONTINUATION

KEBANGSAAN / NATIONALTY	Sub Total 11 Pintu Masuk			Pintu Lainnya / Other Ports			JUMLAH / TOTAL		
	2012	2011	Perubahan/ Change (%)	2012	2011	Perubahan/ Change (%)	2012	2011	Perubahan/ Change (%)
(1)	(38)	(39)	(40)	(41)	(42)	(43)	(44)	(45)	(46)
Brunei Darussalam	14 934	37 490	-60,17	1 489	1 189	25,23	16 423	38 679	-57,54
Malaysia	925 113	868 243	6,55	343 976	305 108	12,74	1 269 089	1 173 351	8,16
Filipina / Philippines	102 264	92 867	10,12	134 602	117 162	14,89	236 866	210 029	12,78
Singapura / Singapore	1 063 030	1 063 300	-0,03	261 676	261 539	0,05	1 324 706	1 324 839	-0,01
Thailand	93 790	92 821	1,04	21 077	22 215	-5,12	114 867	115 036	-0,15
Vietnam	22 635	20 851	8,56	10 963	10 255	6,90	33 598	31 106	8,01
Myanmar	15 801	10 086	56,66	13 917	12 218	13,91	29 718	22 304	33,24
Asean Lainnya / Other Asean	179 510	177 613	1,07	41 224	38 861	6,08	220 734	216 474	1,97
<b>TOTAL A S E A N</b>	<b>2 417 077</b>	<b>2 363 271</b>	<b>2,28</b>	<b>828 924</b>	<b>768 547</b>	<b>7,86</b>	<b>3 246 001</b>	<b>3 131 818</b>	<b>3,65</b>
Hong Kong	71 449	74 360	-3,91	10 333	10 625	-2,75	81 782	84 985	-3,77
I n d i a	153 831	141 209	8,94	43 152	40 582	6,33	196 983	181 791	8,36
Jepang / J a p a n	430 997	393 621	9,50	32 489	29 492	10,16	463 486	423 113	9,54
Republik Korea / Korea Rep.	291 007	280 728	3,66	37 982	39 868	-4,73	328 989	320 596	2,62
Pakistan	4 698	5 436	-13,58	632	1 162	-45,61	5 330	6 598	-19,22
Bangladesh	4 539	4 494	1,00	1 459	1 900	-23,21	5 998	6 394	-6,19
Srilanka	6 804	4 936	37,84	1 982	2 083	-4,85	8 786	7 019	25,17
T a i w a n	206 347	218 529	-5,57	11 361	10 393	9,31	217 708	228 922	-4,90
Republik Rakyat Cina / China	583 267	469 668	24,19	142 821	125 329	13,96	726 088	594 997	22,03
Asia Lainnya / Other Asia	53 748	39 311	36,73	23 781	32 431	-26,67	77 529	71 742	8,07
<b>TOTAL ASIA (Excl.ASEAN)</b>	<b>1 806 687</b>	<b>1 632 292</b>	<b>10,68</b>	<b>305 992</b>	<b>293 865</b>	<b>4,13</b>	<b>2 112 679</b>	<b>1 926 157</b>	<b>9,68</b>
Saudi Arabia	92 257	110 578	-16,57	410	330	24,24	92 667	110 908	-16,45
Bahrain	961	849	13,19	20	30	-33,33	981	879	11,60
Kuwait	4 676	4 110	13,77	62	54	14,81	4 738	4 164	13,78
Mesir / Egypt	5 683	3 618	57,08	432	851	-49,24	6 115	4 469	36,83
U. Emirat Arab	6 091	4 680	30,15	63	40	57,50	6 154	4 720	30,38
Yaman	4 923	6 692	-26,43	102	37	175,68	5 025	6 729	-25,32
Qatar	1 221	4 437	-72,48	44	64	-31,25	1 265	4 501	-71,90
Timur Tengah Lainnya / Other Middle East	26 316	25 749	2,20	1 125	1 378	-18,36	27 441	27 127	1,16
<b>TOTAL MIDDLE EAST</b>	<b>142 128</b>	<b>160 713</b>	<b>-11,56</b>	<b>2 258</b>	<b>2 784</b>	<b>-18,89</b>	<b>144 386</b>	<b>163 497</b>	<b>-11,69</b>
Austria	17 938	16 315	9,95	1 182	1 059	11,61	19 120	17 374	10,05
Belgia / Belgium	26 819	22 961	16,80	1 424	1 618	-11,99	28 243	24 579	14,91
Denmark	19 483	18 488	5,38	1 685	1 462	15,25	21 168	19 950	6,11
Perancis / F r a n c e	169 060	159 164	6,22	15 213	12 572	21,01	184 273	171 736	7,30
Jerman / Germany	143 973	136 748	5,28	14 239	12 362	15,18	158 212	149 110	6,10
I t a l i a / I t a l y	42 486	38 444	10,51	4 165	3 812	9,26	46 651	42 256	10,40
Belanda / Netherlands	147 014	157 929	-6,91	5 735	5 735	7,42	152 749	163 268	-6,44
Spanyol / Spain	32 017	28 946	10,61	2 974	1 711	73,82	34 991	30 657	14,14
Portugal	14 532	12 718	14,26	874	943	-7,32	15 406	13 661	12,77
Swedia / Sweden	23 630	24 151	-2,16	2 467	2 353	4,84	26 097	26 504	-1,54
Swiss / Switzerland	34 584	35 468	-2,49	3 172	3 236	-1,98	37 756	38 704	-2,45
Inggris / United Kingdom	189 091	175 815	7,55	30 635	25 406	20,58	219 726	201 221	9,20
Finlandia / Finland	13 130	11 905	10,29	1 905	1 232	54,63	15 035	13 137	14,45
Norwegia / Norway	14 968	15 643	-4,32	2 150	2 160	-0,46	17 118	17 803	-3,85
Eropa Barat Lainnya / Other W. Europe	18 512	14 410	28,47	3 195	2 143	49,09	21 707	16 553	31,14
Rusia / Russia	93 112	88 924	4,71	6 336	7 514	-15,68	99 448	96 438	3,12
Eropa Timur Lainnya / Other E. Europe	60 966	51 797	17,70	15 413	16 123	-4,40	76 379	67 920	12,45
<b>TOTAL EUROPE</b>	<b>1 061 315</b>	<b>1 009 826</b>	<b>5,10</b>	<b>112 764</b>	<b>101 045</b>	<b>11,60</b>	<b>1 174 079</b>	<b>1 110 871</b>	<b>5,69</b>
Amerika Serikat / U S A	196 706	181 799	8,20	20 893	21 406	-2,40	217 599	203 205	7,08
Kanada / Canada	52 469	51 690	1,51	5 776	5 439	6,20	58 245	57 129	1,95
Amerika Tengah / Central America	1 438	781	84,12	362	263	37,58	1 800	1 044	72,40
Amerika Selatan / South America	26 007	23 924	8,71	2 148	2 269	-5,32	28 155	26 193	7,49
Amerika Lainnya / Other America	5 826	4 899	18,92	901	836	7,76	6 727	5 735	17,29
<b>TOTAL AMERICA</b>	<b>282 446</b>	<b>263 093</b>	<b>7,36</b>	<b>30 080</b>	<b>30 213</b>	<b>-0,44</b>	<b>312 526</b>	<b>293 306</b>	<b>6,55</b>
Australia	908 732	886 757	2,48	43 985	46 619	-5,65	952 717	933 376	2,07
Selandia Baru / New Zealand	54 338	47 684	13,95	5 268	4 774	10,35	59 606	52 458	13,63
Oseania Lainnya / Other Oceania	1 829	1 198	52,67	3 333	5 399	-38,27	5 162	6 597	-21,75
<b>TOTAL OCEANIA</b>	<b>964 899</b>	<b>935 639</b>	<b>3,13</b>	<b>52 586</b>	<b>56 792</b>	<b>-7,41</b>	<b>1 017 485</b>	<b>992 431</b>	<b>2,52</b>
Afrika Selatan / South Africa	15 873	14 668	8,22	1 560	1 614	-3,35	17 433	16 282	7,07
Afrika Lainnya / Other Africa	19 080	14 248	33,91	793	1 121	-29,26	19 873	15 369	29,31
<b>TOTAL AFRICA</b>	<b>34 953</b>	<b>28 916</b>	<b>20,88</b>	<b>2 353</b>	<b>2 735</b>	<b>-13,97</b>	<b>37 306</b>	<b>31 651</b>	<b>17,87</b>
<b>JUMLAH / GRAND TOTAL</b>	<b>6 709 505</b>	<b>6 393 750</b>	<b>4,94</b>	<b>1 334 957</b>	<b>1 255 981</b>	<b>6,29</b>	<b>8 044 462</b>	<b>7 649 731</b>	<b>5,16</b>

**TABEL 11** KEDATANGAN WISATAWAN MANCANEGERA KE INDONESIA MENURUT NEGERA TEMPAT TINGGAL DAN PINTU MASUK, 2012 VS 2011  
**TABLE** 11 INTERNATIONAL VISITOR ARRIVALS TO INDONESIA BY COUNTRY OF RESIDENCE AND PORT OF ENTRY, 2012 VS 2011

NEGERA TEMPAT TINGGAL/ COUNTRY OF RESIDENCE	Soekarno-Hatta, Jakarta			Ngurah Rai, Bali			Polonia, Sumatera Utara		
	2012	2011	Perubahan/ Change (%)	2012	2011	Perubahan/ Change (%)	2012	2011	Perubahan/ Change (%)
(1)	(2)	(3)	(4)	(5)	(6)	(7)	(8)	(9)	(10)
Brunei Darussalam	15 176	37 459	-59,49	1 518	1 056	43,75	202	192	5,21
Malaysia	317 271	315 267	0,64	179 756	213 549	-15,82	141 775	132 503	7,00
Filipina / Philippines	45 109	43 389	3,96	15 886	18 489	-14,08	944	900	4,89
Singapura / Singapore	210 309	231 708	-9,24	156 635	140 495	11,49	15 917	14 851	7,18
Thailand	53 598	56 539	-5,20	47 837	40 165	19,10	2 767	2 629	5,25
Vietnam	15 866	14 067	12,79	7 902	6 920	14,19	123	111	10,81
Asean Lainnya / Other Asean	10 284	8 156	26,09	4 204	6 708	-37,33	99	92	7,61
<b>TOTAL A S E A N</b>	<b>667 613</b>	<b>706 585</b>	<b>-5,52</b>	<b>413 738</b>	<b>427 382</b>	<b>-3,19</b>	<b>161 827</b>	<b>151 278</b>	<b>6,97</b>
Hong Kong	33 139	39 142	-15,34	34 902	25 401	37,40	2 199	1 975	11,34
India	63 288	49 306	28,36	42 901	43 989	-2,47	2 039	1 901	7,26
Jepang / Japan	209 274	175 813	19,03	184 745	182 411	1,28	2 152	1 997	7,76
Republik Korea / Korea Rep.	106 001	93 111	13,84	120 700	130 223	-7,31	1 289	1 226	5,14
Pakistan	2 871	2 432	18,05	1 396	2 106	-33,71	249	232	7,33
Bangladesh	3 885	3 193	21,67	5 083	2 930	73,48	48	47	2,13
Srilanka	4 751	2 360	101,31	2 628	1 022	157,14	60	52	15,38
Taiwan	84 847	61 750	37,40	103 422	133 101	-22,30	2 663	2 501	6,48
Republik Rakyat Cina / China	215 901	183 528	17,64	310 995	233 133	33,40	5 278	4 983	5,92
Asia Lainnya / Other Asia	16 652	10 345	60,97	37 655	26 641	41,34	316	309	2,27
<b>TOTAL ASIA (Excl.ASEAN)</b>	<b>740 609</b>	<b>620 980</b>	<b>19,26</b>	<b>844 427</b>	<b>780 957</b>	<b>8,13</b>	<b>16 293</b>	<b>15 223</b>	<b>7,03</b>
Saudi Arabia	89 169	123 306	-27,68	4 264	3 556	19,91	135	135	0,00
Bahrain	1 653	1 447	14,24	76	60	26,67	13	11	18,18
Kuwait	4 815	2 998	60,61	654	1 256	-47,93	40	37	8,11
Mesir / Egypt	3 360	2 134	57,45	928	241	285,06	49	47	4,26
Timur Tengah Lainnya / Other Middle East	26 027	23 934	8,74	12 532	11 457	9,38	278	259	7,34
<b>TOTAL MIDDLE EAST</b>	<b>125 024</b>	<b>153 819</b>	<b>-18,72</b>	<b>18 454</b>	<b>16 570</b>	<b>11,37</b>	<b>515</b>	<b>489</b>	<b>5,32</b>
Austria	3 313	2 845	16,45	11 171	9 422	18,56	334	316	5,70
Belgia / Belgium	11 578	6 794	70,42	8 846	11 837	-25,27	497	479	3,76
Denmark	3 763	3 001	25,39	15 899	11 777	35,00	261	234	11,54
Perancis / France	41 002	28 936	41,70	105 181	95 270	10,40	1 601	1 510	6,03
Jerman / Germany	39 070	33 403	16,97	82 991	85 372	-2,79	2 934	2 787	5,27
Italia / Italy	19 937	14 841	34,34	21 572	24 601	-12,31	359	335	7,16
Belanda / Netherlands	63 531	65 483	-2,98	62 704	73 577	-14,78	5 853	5 594	4,63
Spanyol / Spain	11 995	6 592	81,96	14 867	17 005	-12,57	746	690	8,12
Portugal	2 205	1 128	95,48	12 098	7 681	57,51	338	306	10,46
Swedia / Sweden	4 657	4 019	15,87	13 094	19 492	-32,82	340	318	6,92
Swiss / Switzerland	9 096	7 401	22,90	20 582	22 559	-8,76	529	500	5,80
Inggris / United Kingdom	56 773	45 906	23,67	106 123	99 305	6,87	2 768	2 600	6,46
Finlandia / Finland	3 532	2 858	23,58	7 683	7 914	-2,92	157	149	5,37
Norwegia / Norway	3 178	2 579	23,23	9 216	9 075	1,55	260	240	8,33
Eropa Barat Lainnya / Other W. Europe	5 698	3 375	68,83	7 830	8 939	-12,41	378	362	4,42
Rusia / Russia	9 366	8 065	16,13	77 727	71 423	8,83	39	35	11,43
Eropa Timur Lainnya / Other E. Europe	19 308	15 533	24,30	28 913	28 921	-0,03	838	763	9,83
<b>TOTAL EUROPE</b>	<b>308 002</b>	<b>252 759</b>	<b>21,86</b>	<b>606 497</b>	<b>604 170</b>	<b>0,39</b>	<b>18 232</b>	<b>17 218</b>	<b>5,89</b>
Amerika Serikat / USA	78 102	72 290	8,04	89 584	87 662	2,19	3 508	3 305	6,14
Kanada / Canada	18 723	15 079	24,17	28 837	30 576	-5,69	766	718	6,69
Amerika Tengah / Central America	1 339	714	87,54	843	908	-7,16	18	17	5,88
Amerika Selatan / South America	6 197	7 306	-15,18	17 465	15 772	10,73	102	95	7,37
Amerika Lainnya / Other America	1 391	892	55,94	10 216	5 517	85,17	22	21	4,76
<b>TOTAL AMERICA</b>	<b>105 752</b>	<b>96 281</b>	<b>9,84</b>	<b>146 945</b>	<b>140 435</b>	<b>4,64</b>	<b>4 416</b>	<b>4 156</b>	<b>6,26</b>
Australia	86 907	82 713	5,07	806 843	781 559	3,24	3 788	3 561	6,37
Selandia Baru / New Zealand	5 117	6 771	-24,43	43 261	22 834	89,46	157	149	5,37
Oseania Lainnya / Other Oceania	903	1 456	-37,98	464	366	26,78	17	17	0,00
<b>TOTAL OCEANIA</b>	<b>92 927</b>	<b>90 940</b>	<b>2,18</b>	<b>850 568</b>	<b>804 759</b>	<b>5,69</b>	<b>3 962</b>	<b>3 727</b>	<b>6,31</b>
Afrika Selatan / South Africa	3 046	2 810	8,40	10 483	9 566	9,59	195	180	8,33
Afrika Lainnya / Other Africa	10 877	8 848	22,93	11 013	4 867	126,28	405	379	6,86
<b>TOTAL AFRICA</b>	<b>13 923</b>	<b>11 658</b>	<b>19,43</b>	<b>21 496</b>	<b>14 433</b>	<b>48,94</b>	<b>600</b>	<b>559</b>	<b>7,33</b>
<b>JUMLAH / GRAND TOTAL</b>	<b>2 053 850</b>	<b>1 933 022</b>	<b>6,25</b>	<b>2 902 125</b>	<b>2 788 706</b>	<b>4,07</b>	<b>205 845</b>	<b>192 650</b>	<b>6,85</b>

TABEL 11 LANJUTAN  
TABLE CONTINUATION

NEGARA TEMPAT TINGGAL/ COUNTRY OF RESIDENCE	Batam, Kepulauan Riau			Juanda, Jawa Timur			Sam Ratulangi, Sulawesi Utara		
	2012	2011	Perubahan/ Change (%)	2012	2011	Perubahan/ Change (%)	2012	2011	Perubahan/ Change (%)
(1)	(11)	(12)	(13)	(14)	(15)	(16)	(17)	(18)	(19)
Brunei Darussalam	756	727	3,99	5 715	4 385	30,33	50	54	-7,41
Malaysia	187 215	179 381	4,37	85 192	59 953	42,10	1 835	2 081	-11,82
Filipina / <i>Philippines</i>	27 574	26 184	5,31	2 191	2 870	-23,66	301	364	-17,31
Singapura / <i>Singapore</i>	824 602	785 388	4,99	32 503	29 531	10,06	4 802	4 914	-2,28
Thailand	4 505	4 256	5,85	4 327	3 343	29,43	132	137	-3,65
Vietnam	2 042	1 963	4,02	495	266	86,09	37	41	-9,76
Asean Lainnya / <i>Other Asean</i>	1 108	1 067	3,84	1 219	529	130,43	318	327	-2,75
<b>TOTAL A S E A N</b>	<b>1 047 802</b>	<b>998 966</b>	<b>4,89</b>	<b>131 642</b>	<b>100 877</b>	<b>30,50</b>	<b>7 475</b>	<b>7 918</b>	<b>-5,59</b>
Hong Kong	2 259	2 159	4,63	7 015	7 572	-7,36	458	488	-6,15
India	23 472	22 220	5,63	2 094	3 962	-47,15	22	22	0,00
Jepang / <i>J a p a n</i>	20 286	19 114	6,13	5 949	7 413	-19,75	1 427	1 473	-3,12
Republik Korea / <i>Korea Rep.</i>	37 109	35 231	5,33	2 895	4 800	-39,69	127	135	-5,93
Pakistan	538	516	4,26	106	33	221,21	9	8	12,50
Bangladesh	721	696	3,59	112	47	138,30	6	7	-14,29
Srilanka	742	674	10,09	84	20	320,00	0	0	-
Taiwan	4 266	4 031	5,83	11 577	11 604	-0,23	210	150	40,00
Republik Rakyat Cina / <i>China</i>	20 086	19 343	3,84	13 384	16 282	-17,80	196	211	-7,11
Asia Lainnya / <i>Other Asia</i>	981	776	26,42	387	1 092	-64,56	214	223	-4,04
<b>TOTAL ASIA (Excl.ASEAN)</b>	<b>110 460</b>	<b>104 760</b>	<b>5,44</b>	<b>43 603</b>	<b>52 825</b>	<b>-17,46</b>	<b>2 669</b>	<b>2 717</b>	<b>-1,77</b>
Saudi Arabia	152	146	4,11	233	406	-42,61	6	6	0,00
Bahrain	0	0	-	2	0	-	4	4	0,00
Kuwait	0	0	-	14	312	-95,51	2	2	0,00
Mesir / <i>Egypt</i>	130	120	8,33	267	0	-	4	4	0,00
Timur Tengah Lainnya / <i>Other Middle East</i>	163	156	4,49	117	262	-55,34	8	8	0,00
<b>TOTAL MIDDLE EAST</b>	<b>445</b>	<b>422</b>	<b>5,45</b>	<b>633</b>	<b>980</b>	<b>-35,41</b>	<b>24</b>	<b>24</b>	<b>0,00</b>
Austria	511	472	8,26	193	312	-38,14	139	151	-7,95
Belgia / <i>Belgium</i>	700	676	3,55	232	453	-48,79	107	124	-13,71
Denmark	649	597	8,71	346	412	-16,02	106	103	2,91
Perancis / <i>F r a n c e</i>	2 954	2 829	4,42	1 669	2 736	-39,00	659	689	-4,35
Jerman / <i>Germany</i>	3 325	3 214	3,45	2 587	3 582	-27,78	1 511	1 618	-6,61
Italia / <i>I t a l y</i>	651	613	6,20	723	835	-13,41	510	507	0,59
Belanda / <i>Netherlands</i>	2 961	2 801	5,71	2 202	2 885	-23,67	1 239	1 324	-6,42
Spanyol / <i>Spain</i>	283	269	5,20	480	151	217,88	151	167	-9,58
Portugal	202	192	5,21	139	61	127,87	53	64	-17,19
Swedia / <i>Sweden</i>	1 319	1 229	7,32	385	216	78,24	102	111	-8,11
Swiss / <i>Switzerland</i>	837	750	11,60	463	537	-13,78	370	384	-3,65
Inggris / <i>United Kingdom</i>	14 583	13 452	8,41	1 921	2 890	-33,53	1 142	1 167	-2,14
Finlandia / <i>Finland</i>	727	665	9,32	99	66	50,00	103	115	-10,43
Norwegia / <i>Norway</i>	1 774	1 779	-0,28	84	148	-43,24	16	19	-15,79
Eropa Barat Lainnya / <i>Other W. Europe</i>	739	693	6,64	138	368	-62,50	116	115	0,87
Rusia / <i>Russia</i>	330	325	1,54	220	60	266,67	59	57	3,51
Eropa Timur Lainnya / <i>Other E. Europe</i>	1 604	1 551	3,42	507	955	-46,91	104	106	-1,89
<b>TOTAL EUROPE</b>	<b>34 149</b>	<b>32 107</b>	<b>6,36</b>	<b>12 388</b>	<b>16 667</b>	<b>-25,67</b>	<b>6 487</b>	<b>6 821</b>	<b>-4,90</b>
Amerika Serikat / <i>U S A</i>	10 472	9 923	5,53	5 190	6 182	-16,05	1 304	1 336	-2,40
Kanada / <i>Canada</i>	2 733	2 570	6,34	921	1 089	-15,43	87	80	8,75
Amerika Tengah / <i>Central America</i>	16	16	0,00	2	44	-95,45	11	8	37,50
Amerika Selatan / <i>South America</i>	234	215	8,84	184	421	-56,29	6	5	20,00
Amerika Lainnya / <i>Other America</i>	139	136	2,21	39	2 309	-98,31	31	34	-8,82
<b>TOTAL AMERICA</b>	<b>13 594</b>	<b>12 860</b>	<b>5,71</b>	<b>6 336</b>	<b>10 045</b>	<b>-36,92</b>	<b>1 439</b>	<b>1 463</b>	<b>-1,64</b>
Australia	9 953	9 474	5,06	2 424	3 675	-34,04	817	919	-11,10
Selandia Baru / <i>New Zealand</i>	2 003	1 901	5,37	417	467	-10,71	87	91	-4,40
Oseania Lainnya / <i>Other Oceania</i>	33	32	3,13	9	30	-70,00	6	4	50,00
<b>TOTAL OCEANIA</b>	<b>11 989</b>	<b>11 407</b>	<b>5,10</b>	<b>2 850</b>	<b>4 172</b>	<b>-31,69</b>	<b>910</b>	<b>1 014</b>	<b>-10,26</b>
Afrika Selatan / <i>South Africa</i>	844	742	13,75	152	88	72,73	100	110	-9,09
Afrika Lainnya / <i>Other Africa</i>	325	317	2,52	172	161	6,83	7	7	0,00
<b>TOTAL AFRICA</b>	<b>1 169</b>	<b>1 059</b>	<b>10,39</b>	<b>324</b>	<b>249</b>	<b>30,12</b>	<b>107</b>	<b>117</b>	<b>-8,55</b>
<b>JUMLAH / GRAND TOTAL</b>	<b>1 219 608</b>	<b>1 161 581</b>	<b>5,00</b>	<b>197 776</b>	<b>185 815</b>	<b>6,44</b>	<b>19 111</b>	<b>20 074</b>	<b>-4,80</b>

TABEL 11 LANJUTAN  
TABLE CONTINUATION

NEGARA TEMPAT TINGGAL/ COUNTRY OF RESIDENCE	Entikong, Kalimantan Barat			Minangkabau, Sumatera Barat			Adi Sumarmo, Jawa Tengah		
	2012	2011	Perubahan/ Change (%)	2012	2011	Perubahan/ Change (%)	2012	2011	Perubahan/ Change (%)
(1)	(20)	(21)	(22)	(23)	(24)	(25)	(26)	(27)	(28)
Brunei Darussalam	2 298	2 349	-2,17	126	123	2,44	150	132	13,64
Malaysia	21 904	21 192	3,36	28 488	26 872	6,01	12 309	14 218	-13,43
Filipina / <i>Philippines</i>	96	104	-7,69	42	39	7,69	112	126	-11,11
Singapura / <i>Singapore</i>	389	399	-2,51	1 059	827	28,05	2 214	2 264	-2,21
Thailand	37	37	0,00	53	53	0,00	369	400	-7,75
Vietnam	11	9	22,22	0	0	-	3	4	-25,00
Asean Lainnya / <i>Other Asean</i>	15	17	-11,76	440	439	0,23	6	6	0,00
<b>TOTAL A S E A N</b>	<b>24 750</b>	<b>24 107</b>	<b>2,67</b>	<b>30 208</b>	<b>28 353</b>	<b>6,54</b>	<b>15 163</b>	<b>17 150</b>	<b>-11,59</b>
Hong Kong	232	244	-4,92	6	6	0,00	76	85	-10,59
India	12	15	-20,00	98	90	8,89	81	96	-15,63
Jepang / <i>J a p a n</i>	13	17	-23,53	87	63	38,10	175	164	6,71
Republik Korea / <i>Korea Rep.</i>	70	63	11,11	8	7	14,29	6	6	0,00
Pakistan	9	9	0,00	0	0	-	0	0	-
Bangladesh	0	0	-	6	5	20,00	0	0	-
Srilanka	6	7	-14,29	6	5	20,00	7	6	16,67
Taiwan	74	74	0,00	0	0	-	2	2	0,00
Republik Rakyat Cina / <i>China</i>	143	138	3,62	45	38	18,42	62	85	-27,06
Asia Lainnya / <i>Other Asia</i>	0	0	-	12	9	33,33	15	11	36,36
<b>TOTAL ASIA (Excl.ASEAN)</b>	<b>559</b>	<b>567</b>	<b>-1,41</b>	<b>268</b>	<b>223</b>	<b>20,18</b>	<b>424</b>	<b>455</b>	<b>-6,81</b>
Saudi Arabia	0	0	-	6	5	20,00	104	126	-17,46
Bahrain	0	0	-	0	0	-	0	0	-
Kuwait	0	0	-	0	0	-	0	0	-
Mesir / <i>Egypt</i>	0	0	-	7	7	0,00	0	0	-
Timur Tengah Lainnya / <i>Other Middle East</i>	0	0	-	0	0	-	31	26	19,23
<b>TOTAL MIDDLE EAST</b>	<b>0</b>	<b>0</b>	<b>-</b>	<b>13</b>	<b>12</b>	<b>8,33</b>	<b>135</b>	<b>152</b>	<b>-11,18</b>
Austria	6	5	20,00	0	0	-	91	104	-12,50
Belgia / <i>Belgium</i>	11	12	-8,33	17	17	0,00	626	647	-3,25
Denmark	0	0	-	0	0	-	27	10	170,00
Perancis / <i>F r a n c e</i>	0	0	-	161	141	14,18	2 799	2 849	-1,76
Jerman / <i>Germany</i>	14	18	-22,22	84	74	13,51	355	501	-29,14
Italia / <i>I t a l y</i>	5	6	-16,67	88	70	25,71	67	86	-22,09
Belanda / <i>Netherlands</i>	89	82	8,54	87	90	-3,33	619	423	46,34
Spanyol / <i>Spain</i>	0	0	-	45	30	50,00	82	83	-1,20
Portugal	0	0	-	36	29	24,14	12	11	9,09
Swedia / <i>Sweden</i>	0	0	-	8	9	-11,11	16	14	14,29
Swiss / <i>Switzerland</i>	0	0	-	16	15	6,67	149	126	18,25
Inggris / <i>United Kingdom</i>	63	54	16,67	80	65	23,08	227	288	-21,18
Finlandia / <i>Finland</i>	3	4	-25,00	7	7	0,00	0	0	-
Norwegia / <i>Norway</i>	5	6	-16,67	0	0	-	4	3	33,33
Eropa Barat Lainnya / <i>Other W. Europe</i>	0	0	-	55	49	12,24	20	22	-9,09
Rusia / <i>Russia</i>	0	0	-	7	7	0,00	4	3	33,33
Eropa Timur Lainnya / <i>Other E. Europe</i>	40	51	-21,57	30	25	20,00	11	9	22,22
<b>TOTAL EUROPE</b>	<b>236</b>	<b>238</b>	<b>-0,84</b>	<b>721</b>	<b>628</b>	<b>14,81</b>	<b>5 109</b>	<b>5 179</b>	<b>-1,35</b>
Amerika Serikat / <i>U S A</i>	79	87	-9,20	267	223	19,73	427	504	-15,28
Kanada / <i>Canada</i>	3	4	-25,00	0	0	-	23	25	-8,00
Amerika Tengah / <i>Central America</i>	0	0	-	7	7	0,00	5	5	0,00
Amerika Selatan / <i>South America</i>	5	6	-16,67	35	30	16,67	42	43	-2,33
Amerika Lainnya / <i>Other America</i>	0	0	-	0	0	-	0	0	-
<b>TOTAL AMERICA</b>	<b>87</b>	<b>97</b>	<b>-10,31</b>	<b>309</b>	<b>260</b>	<b>18,85</b>	<b>497</b>	<b>577</b>	<b>-13,86</b>
Australia	219	197	11,17	935	842	11,05	262	289	-9,34
Selandia Baru / <i>New Zealand</i>	19	19	0,00	162	136	19,12	20	27	-25,93
Oseania Lainnya / <i>Other Oceania</i>	3	4	-25,00	0	0	-	0	0	-
<b>TOTAL OCEANIA</b>	<b>241</b>	<b>220</b>	<b>9,55</b>	<b>1 097</b>	<b>978</b>	<b>12,17</b>	<b>282</b>	<b>316</b>	<b>-10,76</b>
Afrika Selatan / <i>South Africa</i>	0	0	-	97	81	19,75	0	0	-
Afrika Lainnya / <i>Other Africa</i>	24	25	-4,00	55	50	10,00	2	1	100,00
<b>TOTAL AFRICA</b>	<b>24</b>	<b>25</b>	<b>-4,00</b>	<b>152</b>	<b>131</b>	<b>16,03</b>	<b>2</b>	<b>1</b>	<b>100,00</b>
<b>JUMLAH / GRAND TOTAL</b>	<b>25 897</b>	<b>25 254</b>	<b>2,55</b>	<b>32 768</b>	<b>30 585</b>	<b>7,14</b>	<b>21 612</b>	<b>23 830</b>	<b>-9,31</b>



TABEL 11 LANJUTAN  
TABLE CONTINUATION

NEGARA TEMPAT TINGGAL/ COUNTRY OF RESIDENCE	Selaparang, Nusa Tenggara Barat			Makassar, Sulawesi Selatan			Sub Total 11 Pintu Masuk		
	2012	2011	Perubahan/ Change (%)	2012	2011	Perubahan/ Change (%)	2012	2011	Perubahan/ Change (%)
	(1)	(29)	(30)	(31)	(32)	(33)	(34)	(35)	(36)
Brunei Darussalam	70	78	-10,26	66	65	1,54	26 127	46 620	-43,96
Malaysia	3 111	3 353	-7,22	8 709	9 097	-4,27	987 565	977 466	1,03
Filipina / Philippines	24	23	4,35	425	421	0,95	92 704	92 909	-0,22
Singapura / Singapore	5 513	5 802	-4,98	753	794	-5,16	1 254 696	1 216 973	3,10
Thailand	250	225	11,11	16	17	-5,88	113 891	107 801	5,65
Vietnam	59	74	-20,27	154	151	1,99	26 692	23 606	13,07
Asean Lainnya / Other Asean	19	17	11,76	25	25	0,00	17 737	17 383	2,04
<b>TOTAL A S E A N</b>	<b>9 046</b>	<b>9 572</b>	<b>-5,50</b>	<b>10 148</b>	<b>10 570</b>	<b>-3,99</b>	<b>2 519 412</b>	<b>2 482 758</b>	<b>1,48</b>
Hong Kong	99	82	20,73	101	96	5,21	80 486	77 250	4,19
India	83	91	-8,79	49	10	390,00	134 139	121 702	10,22
Jepang / Japan	222	259	-14,29	28	28	0,00	424 358	388 752	9,16
Republik Korea / Korea Rep.	560	546	2,56	60	60	0,00	268 825	265 408	1,29
Pakistan	3	5	-40,00	3	4	-25,00	5 184	5 345	-3,01
Bangladesh	6	6	0,00	1	1	0,00	9 868	6 932	42,35
Srilanka	2	4	-50,00	3	4	-25,00	8 289	4 154	99,54
Taiwan	14	12	16,67	3	3	0,00	207 078	213 228	-2,88
Republik Rakyat Cina / China	16	13	23,08	272	277	-1,81	566 378	458 031	23,65
Asia Lainnya / Other Asia	42	37	13,51	77	80	-3,75	56 351	39 523	42,58
<b>TOTAL ASIA (Excl.ASEAN)</b>	<b>1 047</b>	<b>1 055</b>	<b>-0,76</b>	<b>597</b>	<b>563</b>	<b>6,04</b>	<b>1 760 956</b>	<b>1 580 325</b>	<b>11,43</b>
Saudi Arabia	182	201	-9,45	5	6	-16,67	94 256	127 893	-26,30
Bahrain	0	0	-	0	0	-	1 748	1 522	14,85
Kuwait	0	0	-	0	0	-	5 525	4 605	19,98
Mesir / Egypt	8	8	0,00	7	5	40,00	4 760	2 566	85,50
Timur Tengah Lainnya / Other Middle East	10	14	-28,57	45	44	2,27	39 211	36 160	8,44
<b>TOTAL MIDDLE EAST</b>	<b>200</b>	<b>223</b>	<b>-10,31</b>	<b>57</b>	<b>55</b>	<b>3,64</b>	<b>145 500</b>	<b>172 746</b>	<b>-15,77</b>
Austria	130	131	-0,76	58	60	-3,33	15 946	13 818	15,40
Belgia / Belgium	150	191	-21,47	52	58	-10,34	22 816	21 288	7,18
Denmark	157	171	-8,19	40	40	0,00	21 248	16 345	30,00
Perancis / France	682	674	1,19	264	274	-3,65	156 972	135 908	15,50
Jerman / Germany	995	1 138	-12,57	364	379	-3,96	134 230	132 086	1,62
Italia / Italy	243	272	-10,66	370	294	25,85	44 525	42 460	4,86
Belanda / Netherlands	646	556	16,19	179	200	-10,50	140 110	153 015	-8,43
Spanyol / Spain	42	49	-14,29	106	114	-7,02	28 797	25 150	14,50
Portugal	33	38	-13,16	12	14	-14,29	15 128	9 524	58,84
Swedia / Sweden	65	71	-8,45	36	37	-2,70	20 022	25 516	-21,53
Swiss / Switzerland	397	395	0,51	107	115	-6,96	32 546	32 782	-0,72
Inggris / United Kingdom	1 303	1 520	-14,28	537	563	-4,62	185 520	167 810	10,55
Finlandia / Finland	30	22	36,36	2	2	0,00	12 343	11 802	4,58
Norwegia / Norway	176	122	44,26	35	39	-10,26	14 748	14 010	5,27
Eropa Barat Lainnya / Other W. Europe	85	111	-23,42	44	41	7,32	15 103	14 075	7,30
Rusia / Russia	344	270	27,41	37	40	-7,50	88 133	80 285	9,78
Eropa Timur Lainnya / Other E. Europe	94	94	0,00	141	138	2,17	51 590	48 146	7,15
<b>TOTAL EUROPE</b>	<b>5 572</b>	<b>5 825</b>	<b>-4,34</b>	<b>2 384</b>	<b>2 408</b>	<b>-1,00</b>	<b>999 777</b>	<b>944 020</b>	<b>5,91</b>
Amerika Serikat / U S A	383	413	-7,26	186	189	-1,59	189 502	182 114	4,06
Kanada / Canada	91	91	0,00	62	62	0,00	52 246	50 294	3,88
Amerika Tengah / Central America	6	5	20,00	25	25	0,00	2 272	1 749	29,90
Amerika Selatan / South America	17	17	0,00	73	41	78,05	24 360	23 951	1,71
Amerika Lainnya / Other America	0	0	-	0	0	-	11 838	8 909	32,88
<b>TOTAL AMERICA</b>	<b>497</b>	<b>526</b>	<b>-5,51</b>	<b>346</b>	<b>317</b>	<b>9,15</b>	<b>280 218</b>	<b>267 017</b>	<b>4,94</b>
Australia	558	616	-9,42	282	307	-8,14	912 988	884 152	3,26
Selandia Baru / New Zealand	65	69	-5,80	43	47	-8,51	51 351	32 511	57,95
Oseania Lainnya / Other Oceania	1	1	0,00	0	0	-	1 436	1 910	-24,82
<b>TOTAL OCEANIA</b>	<b>624</b>	<b>686</b>	<b>-9,04</b>	<b>325</b>	<b>354</b>	<b>-8,19</b>	<b>965 775</b>	<b>918 573</b>	<b>5,14</b>
Afrika Selatan / South Africa	31	37	-16,22	19	23	-17,39	14 967	13 637	9,75
Afrika Lainnya / Other Africa	15	14	7,14	5	5	0,00	22 900	14 674	56,06
<b>TOTAL AFRICA</b>	<b>46</b>	<b>51</b>	<b>-9,80</b>	<b>24</b>	<b>28</b>	<b>-14,29</b>	<b>37 867</b>	<b>28 311</b>	<b>33,75</b>
<b>JUMLAH / GRAND TOTAL</b>	<b>17 032</b>	<b>17 938</b>	<b>-5,05</b>	<b>13 881</b>	<b>14 295</b>	<b>-2,90</b>	<b>6 709 505</b>	<b>6 393 750</b>	<b>4,94</b>

TABEL 11 LANJUTAN  
TABLE CONTINUATION

NEGARA TEMPAT TINGGAL/ COUNTRY OF RESIDENCE	Sub Total 11 Pintu Masuk			Pintu Lainnya / Other Ports			JUMLAH / TOTAL		
	2012	2011	Perubahan/ Change (%)	2012	2011	Perubahan/ Change (%)	2012	2011	Perubahan/ Change (%)
(1)	(38)	(39)	(40)	(41)	(42)	(43)	(44)	(45)	(46)
Brunei Darussalam	26 127	46 620	-43,96	1 607	1 573	2,16	27 734	48 193	-42,45
Malaysia	987 565	977 466	1,03	347 966	324 771	7,14	1 335 531	1 302 237	2,56
Filipina / Philippines	92 704	92 909	-0,22	137 102	130 870	4,76	229 806	223 779	2,69
Singapura / Singapore	1 254 696	1 216 973	3,10	310 782	288 615	7,68	1 565 478	1 505 588	3,98
Thailand	113 891	107 801	5,65	35 869	33 970	5,59	149 760	141 771	5,64
Vietnam	26 692	23 606	13,07	13 392	13 311	0,61	40 084	36 917	8,58
Asean Lainnya / Other Asean	17 737	17 383	2,04	9 161	8 796	4,15	26 898	26 179	2,75
<b>TOTAL A S E A N</b>	<b>2 519 412</b>	<b>2 482 758</b>	<b>1,48</b>	<b>855 879</b>	<b>801 906</b>	<b>6,73</b>	<b>3 375 291</b>	<b>3 284 664</b>	<b>2,76</b>
Hong Kong	80 486	77 250	4,19	10 074	9 396	7,22	90 560	86 646	4,52
India	134 139	121 702	10,22	34 048	32 535	4,65	168 187	154 237	9,04
Jepang / Japan	424 358	388 752	9,16	26 329	23 871	10,30	450 687	412 623	9,22
Republik Korea / Korea Rep.	268 825	265 408	1,29	42 793	40 653	5,26	311 618	306 061	1,82
Pakistan	5 184	5 345	-3,01	844	740	14,05	6 028	6 085	-0,94
Bangladesh	9 868	6 932	42,35	2 182	2 059	5,97	12 050	8 991	34,02
Srilanka	8 289	4 154	99,54	2 181	2 053	6,23	10 470	6 207	68,68
Taiwan	207 078	213 228	-2,88	9 457	8 649	9,34	216 535	221 877	-2,41
Republik Rakyat Cina / China	566 378	458 031	23,65	120 401	116 148	3,66	686 779	574 179	19,61
Asia Lainnya / Other Asia	56 351	39 523	42,58	24 139	23 238	3,88	80 490	62 761	28,25
<b>TOTAL ASIA (Excl.ASEAN)</b>	<b>1 760 956</b>	<b>1 580 325</b>	<b>11,43</b>	<b>272 448</b>	<b>259 342</b>	<b>5,05</b>	<b>2 033 404</b>	<b>1 839 667</b>	<b>10,53</b>
Saudi Arabia	94 256	127 893	-26,30	957	891	7,41	95 213	128 784	-26,07
Bahrain	1 748	1 522	14,85	162	153	5,88	1 910	1 675	14,03
Kuwait	5 525	4 605	19,98	434	409	6,11	5 959	5 014	18,85
Mesir / Egypt	4 760	2 566	85,50	400	376	6,38	5 160	2 942	75,39
Timur Tengah Lainnya / Other Middle East	39 211	36 160	8,44	1 335	1 310	1,91	40 546	37 470	8,21
<b>TOTAL MIDDLE EAST</b>	<b>145 500</b>	<b>172 746</b>	<b>-15,77</b>	<b>3 288</b>	<b>3 139</b>	<b>4,75</b>	<b>148 788</b>	<b>175 885</b>	<b>-15,41</b>
Austria	15 946	13 818	15,40	1 280	1 223	4,66	17 226	15 041	14,53
Belgia / Belgium	22 816	21 288	7,18	1 313	1 263	3,96	24 129	22 551	7,00
Denmark	21 248	16 345	30,00	1 566	1 472	6,39	22 814	17 817	28,05
Perancis / France	156 972	135 908	15,50	13 074	12 473	4,82	170 046	148 381	14,60
Jerman / Germany	134 230	132 086	1,62	13 916	13 074	6,44	148 146	145 160	2,06
Italia / Italy	44 525	42 460	4,86	3 857	3 685	4,67	48 382	46 145	4,85
Belanda / Netherlands	140 110	153 015	-8,43	6 481	6 048	7,16	146 591	159 063	-7,84
Spanyol / Spain	28 797	25 150	14,50	598	446	34,08	29 395	25 596	14,84
Portugal	15 128	9 524	58,84	1 657	1 546	7,18	16 785	11 070	51,63
Swedia / Sweden	20 022	25 516	-21,53	2 281	2 009	13,54	22 303	27 525	-18,97
Swiss / Switzerland	32 546	32 782	-0,72	2 800	2 693	3,97	35 346	35 475	-0,36
Inggris / United Kingdom	185 520	167 810	10,55	26 567	24 875	6,80	212 087	192 685	10,07
Finlandia / Finland	12 343	11 802	4,58	2 485	2 315	7,34	14 828	14 117	5,04
Norwegia / Norway	14 748	14 010	5,27	2 814	2 568	9,58	17 562	16 578	5,94
Eropa Barat Lainnya / Other W. Europe	15 103	14 075	7,30	1 992	1 785	11,60	17 095	15 860	7,79
Rusia / Russia	88 133	80 285	9,78	7 598	7 141	6,40	95 731	87 426	9,50
Eropa Timur Lainnya / Other E. Europe	51 590	48 146	7,15	18 465	17 229	7,17	70 055	65 375	7,16
<b>TOTAL EUROPE</b>	<b>999 777</b>	<b>944 020</b>	<b>5,91</b>	<b>108 744</b>	<b>101 845</b>	<b>6,77</b>	<b>1 108 521</b>	<b>1 045 865</b>	<b>5,99</b>
Amerika Serikat / U S A	189 502	182 114	4,06	23 349	22 161	5,36	212 851	204 275	4,20
Kanada / Canada	52 246	50 294	3,88	4 255	3 993	6,56	56 501	54 287	4,08
Amerika Tengah / Central America	2 272	1 749	29,90	679	566	19,96	2 951	2 315	27,47
Amerika Selatan / South America	24 360	23 951	1,71	2 805	2 615	7,27	27 165	26 566	2,25
Amerika Lainnya / Other America	11 838	8 909	32,88	903	709	27,36	12 741	9 618	32,47
<b>TOTAL AMERICA</b>	<b>280 218</b>	<b>267 017</b>	<b>4,94</b>	<b>31 991</b>	<b>30 044</b>	<b>6,48</b>	<b>312 209</b>	<b>297 061</b>	<b>5,10</b>
Australia	912 988	884 152	3,26	48 607	46 957	3,51	961 595	931 109	3,27
Selandia Baru / New Zealand	51 351	32 511	57,95	4 506	4 172	8,01	55 857	36 683	52,27
Oseania Lainnya / Other Oceania	1 436	1 910	-24,82	5 778	5 247	10,12	7 214	7 157	0,80
<b>TOTAL OCEANIA</b>	<b>965 775</b>	<b>918 573</b>	<b>5,14</b>	<b>58 891</b>	<b>56 376</b>	<b>4,46</b>	<b>1 024 666</b>	<b>974 949</b>	<b>5,10</b>
Afrika Selatan / South Africa	14 967	13 637	9,75	2 261	1 942	16,43	17 228	15 579	10,58
Afrika Lainnya / Other Africa	22 900	14 674	56,06	1 455	1 387	4,90	24 355	16 061	51,64
<b>TOTAL AFRICA</b>	<b>37 867</b>	<b>28 311</b>	<b>33,75</b>	<b>3 716</b>	<b>3 329</b>	<b>11,63</b>	<b>41 583</b>	<b>31 640</b>	<b>31,43</b>
<b>JUMLAH / GRAND TOTAL</b>	<b>6 709 505</b>	<b>6 393 750</b>	<b>4,94</b>	<b>1 334 957</b>	<b>1 255 981</b>	<b>6,29</b>	<b>8 044 462</b>	<b>7 649 731</b>	<b>5,16</b>

**TABEL 12** DISTRIBUSI BULANAN KEDATANGAN WISATAWAN MANCANEGERA KE INDONESIA MENURUT PINTU MASUK, 2012 VS 2011  
**TABLE** MONTHLY DISTRIBUTION OF INTERNATIONAL VISITOR ARRIVALS TO INDONESIA BY PORT OF ENTRY, 2012 VS 2011

PINTU MASUK / PORT OF ENTRY	Jan/ Jan	Feb/ Feb	Maret/ March	April/ April	Mei/ May	Jun/ June	Juli/ July	Agst/ Augst	Sept/ Sept	Okt/ Oct	Nov/ Nov	Des/ Dec	TOTAL/ TOTAL
(1)	(2)	(3)	(4)	(5)	(6)	(7)	(8)	(9)	(10)	(11)	(12)	(13)	(14)
<b>SOEKARNO-HATTA</b>													
2012	156 654	154 698	165 927	161 005	185 932	169 682	190 320	140 077	182 214	184 894	185 112	177 335	2 053 850
Distribusi / Share (%)	7,63	7,53	8,08	7,84	9,05	8,26	9,27	6,82	8,87	9,00	9,01	8,63	100,00
2011	138 987	144 299	160 650	151 989	150 407	164 689	200 180	142 974	169 777	175 068	171 215	162 787	1 933 022
Distribusi / Share (%)	7,19	7,46	8,31	7,86	7,78	8,52	10,36	7,40	8,78	9,06	8,86	8,42	100,00
% Perubahan / Change	12,71	7,21	3,28	5,93	23,62	3,03	-4,93	-2,03	7,33	5,61	8,12	8,94	6,25
<b>NGURAH RAI</b>													
2012	249 728	209 160	222 950	222 657	220 508	241 108	271 371	253 970	255 717	252 716	237 874	264 366	2 902 125
Distribusi / Share (%)	8,61	7,21	7,68	7,67	7,60	8,31	9,35	8,75	8,81	8,71	8,20	9,11	100,00
2011	208 337	201 457	202 539	224 423	208 832	245 248	279 219	252 698	252 855	244 421	220 341	248 336	2 788 706
Distribusi / Share (%)	7,47	7,22	7,26	8,05	7,49	8,79	10,01	9,06	9,07	8,76	7,90	8,91	100,00
% Perubahan / Change	19,87	3,82	10,08	-0,79	5,59	-1,69	-2,81	0,50	1,13	3,39	7,96	6,45	4,07
<b>POLONIA</b>													
2012	15 384	14 843	19 228	16 383	18 074	16 634	15 851	14 767	16 585	15 285	21 112	21 699	205 845
Distribusi / Share (%)	7,47	7,21	9,34	7,96	8,78	8,08	7,70	7,17	8,06	7,43	10,26	10,54	100,00
2011	12 172	14 270	15 600	14 998	16 648	15 979	17 646	13 225	14 517	15 392	19 907	22 296	192 650
Distribusi / Share (%)	6,32	7,41	8,10	7,79	8,64	8,29	9,16	6,86	7,54	7,99	10,33	11,57	100,00
% Perubahan / Change	26,39	4,02	23,26	9,23	8,57	4,10	-10,17	11,66	14,25	-0,70	6,05	-2,68	6,85
<b>BATAM</b>													
2012	102 630	83 089	103 626	93 813	94 117	117 049	92 636	95 725	95 423	102 251	101 881	137 368	1 219 608
Distribusi / Share (%)	8,41	6,81	8,50	7,69	7,72	9,60	7,60	7,85	7,82	8,38	8,35	11,26	100,00
2011	77 925	86 318	87 776	92 055	96 206	111 619	108 383	84 918	90 569	95 250	100 404	130 158	1 161 581
Distribusi / Share (%)	6,71	7,43	7,56	7,92	8,28	9,61	9,33	7,31	7,80	8,20	8,64	11,21	100,00
% Perubahan / Change	31,70	-3,74	18,06	1,91	-2,17	4,86	-14,53	12,73	5,36	7,35	1,47	5,54	5,00
<b>JUANDA</b>													
2012	14 200	14 290	16 257	16 061	17 017	17 503	16 036	16 003	16 065	17 394	19 995	16 955	197 776
Distribusi / Share (%)	7,18	7,23	8,22	8,12	8,60	8,85	8,11	8,09	8,12	8,79	10,11	8,57	100,00
2011	13 580	13 086	15 317	14 179	14 894	16 215	16 788	16 553	14 264	15 406	18 650	16 883	185 815
Distribusi / Share (%)	7,31	7,04	8,24	7,63	8,02	8,73	9,03	8,91	7,68	8,29	10,04	9,09	100,00
% Perubahan / Change	4,57	9,20	6,14	13,27	14,25	7,94	-4,48	-3,32	12,63	12,90	7,21	0,43	6,44
<b>SAM RATULANGI</b>													
2012	1 827	1 171	1 579	1 669	1 442	1 636	1 763	1 503	1 679	1 867	1 364	1 611	19 111
Distribusi / Share (%)	9,56	6,13	8,26	8,73	7,55	8,56	9,23	7,86	8,79	9,77	7,14	8,43	100,00
2011	1 050	1 264	1 778	1 764	1 436	1 513	2 011	2 199	1 927	2 100	1 425	1 607	20 074
Distribusi / Share (%)	5,23	6,30	8,86	8,79	7,15	7,54	10,02	10,95	9,60	10,46	7,10	8,01	100,00
% Perubahan / Change	74,00	-7,36	-11,19	-5,39	0,42	8,13	-12,33	-31,65	-12,87	-11,10	-4,28	0,25	-4,80
<b>ENTIKONG</b>													
2012	2 324	1 787	2 121	1 503	1 973	2 514	1 741	3 036	1 371	1 665	2 761	3 101	25 897
Distribusi / Share (%)	8,97	6,90	8,19	5,80	7,62	9,71	6,72	11,72	5,29	6,43	10,66	11,97	100,00
2011	1 647	2 297	2 044	1 831	2 201	2 118	1 559	2 643	1 759	1 506	2 269	3 380	25 254
Distribusi / Share (%)	6,52	9,10	8,09	7,25	8,72	8,39	6,17	10,47	6,97	5,96	8,98	13,38	100,00
% Perubahan / Change	41,11	-22,20	3,77	-17,91	-10,36	18,70	11,67	14,87	-22,06	10,56	21,68	-8,25	2,55
<b>ADI SUMARMO</b>													
2012	1 482	1 622	2 024	2 189	3 325	2 428	2 188	2 318	1 484	1 042	736	774	21 612
Distribusi / Share (%)	6,86	7,51	9,37	10,13	15,38	11,23	10,12	10,73	6,87	4,82	3,41	3,58	100,00
2011	1 374	1 622	2 501	1 993	2 542	1 795	1 989	1 937	2 029	1 837	1 993	2 218	23 830
Distribusi / Share (%)	5,77	6,81	10,50	8,36	10,67	7,53	8,35	8,13	8,51	7,71	8,36	9,31	100,00
% Perubahan / Change	7,86	0,00	-19,07	9,83	30,80	35,26	10,01	19,67	-26,86	-43,28	-63,07	-65,10	-9,31
<b>SELAPARANG/BIL</b>													
2012	1 230	871	1 348	1 482	942	1 384	1 219	996	1 037	2 251	1 745	2 527	17 032
Distribusi / Share (%)	7,22	5,11	7,91	8,70	5,53	8,13	7,16	5,85	6,09	13,22	10,25	14,84	100,00
2011	1 164	835	1 315	1 639	1 698	1 683	2 182	1 506	1 216	1 629	1 368	1 703	17 938
Distribusi / Share (%)	6,49	4,65	7,33	9,14	9,47	9,38	12,16	8,40	6,78	9,08	7,63	9,49	100,00
% Perubahan / Change	5,67	4,31	2,51	-9,58	-44,52	-17,77	-44,13	-33,86	-14,72	38,18	27,56	48,39	-5,05
<b>MINANGKABAU</b>													
2012	2 502	2 561	3 147	2 665	2 615	2 760	2 346	1 979	2 169	2 224	3 637	4 163	32 768
Distribusi / Share (%)	7,64	7,82	9,60	8,13	7,98	8,42	7,16	6,04	6,62	6,79	11,10	12,70	100,00
2011	2 183	2 646	3 215	2 107	2 669	2 707	2 734	1 628	1 903	1 799	3 740	3 254	30 585
Distribusi / Share (%)	7,14	8,65	10,51	6,89	8,73	8,85	8,94	5,32	6,22	5,88	12,23	10,64	100,00
% Perubahan / Change	14,61	-3,21	-2,12	26,48	-2,02	1,96	-14,19	21,56	13,98	23,62	-2,75	27,93	7,14

**TABEL** 12 LANJUTAN  
**TABLE** 12 CONTINUATION

PINTU MASUK / PORT OF ENTRY	Jan/ Jan	Feb/ Feb	Maret/ March	April/ April	Mei/ May	Juni/ June	Juli/ July	Agst/ Augst	Sept/ Sept	Okt/ Oct	Nov/ Nov	Des/ Dec	TOTAL/ TOTAL
(1)	(2)	(3)	(4)	(5)	(6)	(7)	(8)	(9)	(10)	(11)	(12)	(13)	(14)
<b>MAKASSAR</b>													
2012	1 064	1 048	1 277	1 192	1 039	1 041	1 073	1 168	1 004	1 130	1 440	1 405	13 881
Distribusi / Share (%)	7,67	7,55	9,20	8,59	7,49	7,50	7,73	8,41	7,23	8,14	10,37	10,12	100,00
2011	906	1 083	939	1 146	1 090	1 289	1 277	1 295	964	1 178	1 615	1 513	14 295
Distribusi / Share (%)	6,34	7,58	6,57	8,02	7,63	9,02	8,93	9,06	6,74	8,24	11,30	10,58	100,00
% Perubahan / Change	17,44	-3,23	36,00	4,01	-4,68	-19,24	-15,97	-9,81	4,15	-4,07	-10,84	-7,14	-2,90
<b>SULTAN SYARIF KASIM II</b>													
2012	1 408	1 720	2 099	1 701	1 289	1 680	1 629	1 510	1 999	1 846	2 421	2 085	21 387
Distribusi / Share (%)	6,58	8,04	9,81	7,95	6,03	7,86	7,62	7,06	9,35	8,63	11,32	9,75	100,00
2011	1 412	1 468	1 852	1 982	2 131	1 982	2 079	1 731	1 482	1 485	2 214	2 164	21 982
Distribusi / Share (%)	6,42	6,68	8,43	9,02	9,69	9,02	9,46	7,87	6,74	6,76	10,07	9,84	100,00
% Perubahan / Change	-0,28	17,17	13,34	-14,18	-39,51	-15,24	-21,65	-12,77	34,89	24,31	9,35	-3,65	-2,71
<b>SEPINGGAN</b>													
2012	1 157	1 836	1 939	1 333	1 272	1 276	1 289	1 510	1 052	1 502	1 445	1 217	16 828
Distribusi / Share (%)	6,88	10,91	11,52	7,92	7,56	7,58	7,66	8,97	6,25	8,93	8,59	7,23	100,00
2011	1 355	1 356	1 744	1 283	1 158	1 295	1 137	1 124	1 311	1 242	1 408	1 194	15 607
Distribusi / Share (%)	8,68	8,69	11,17	8,22	7,42	8,30	7,29	7,20	8,40	7,96	9,02	7,65	100,00
% Perubahan / Change	-14,61	35,40	11,18	3,90	9,84	-1,47	13,37	34,34	-19,76	20,93	2,63	1,93	7,82
<b>TANJUNG PINANG</b>													
2012	9 524	6 869	9 841	8 734	8 780	11 174	7 199	7 805	6 934	8 168	7 985	10 772	103 785
Distribusi / Share (%)	9,18	6,62	9,48	8,42	8,46	10,77	6,94	7,52	6,68	7,87	7,69	10,38	100,00
2011	6 194	8 648	8 388	9 026	8 523	11 067	8 987	7 858	7 849	7 483	9 969	12 188	106 180
Distribusi / Share (%)	5,83	8,14	7,90	8,50	8,03	10,42	8,46	7,40	7,39	7,05	9,39	11,48	100,00
% Perubahan / Change	53,76	-20,57	17,32	-3,24	3,02	0,97	-19,90	-0,67	-11,66	9,15	-19,90	-11,62	-2,26
<b>TANJUNG PRIOK</b>													
2012	5 449	4 409	5 763	5 760	4 995	5 351	5 819	4 857	5 876	5 507	5 972	6 410	66 168
Distribusi / Share (%)	8,24	6,66	8,71	8,71	7,55	8,09	8,79	7,34	8,88	8,32	9,03	9,69	100,00
2011	5 903	5 089	5 593	5 278	5 452	5 270	5 273	4 864	4 972	5 180	6 980	5 317	65 171
Distribusi / Share (%)	9,06	7,81	8,58	8,10	8,37	8,09	8,09	7,46	7,63	7,95	10,71	8,16	100,00
% Perubahan / Change	-7,69	-13,36	3,04	9,13	-8,38	1,54	10,35	-0,14	18,18	6,31	-14,44	20,56	1,53
<b>ADI SUCIPTO</b>													
2012	3 795	3 447	4 253	4 505	4 925	4 444	4 520	4 910	4 386	6 205	6 598	6 938	58 926
Distribusi / Share (%)	6,44	5,85	7,22	7,65	8,36	7,54	7,67	8,33	7,44	10,53	11,20	11,77	100,00
2011	2 990	3 344	5 187	4 651	5 106	3 700	4 519	3 826	2 672	3 417	4 851	3 897	48 160
Distribusi / Share (%)	6,21	6,94	10,77	9,66	10,60	7,68	9,38	7,94	5,55	7,10	10,07	8,09	100,00
% Perubahan / Change	26,92	3,08	-18,01	-3,14	-3,54	20,11	0,02	28,33	64,15	81,59	36,01	78,03	22,35
<b>HUSEIN SASTRANEGARA</b>													
2012	9 600	10 667	13 101	12 639	12 597	15 417	11 642	7 084	13 577	7 366	14 901	18 145	146 736
Distribusi / Share (%)	6,54	7,27	8,93	8,61	8,58	10,51	7,93	4,83	9,25	5,02	10,15	12,37	100,00
2011	9 383	8 747	9 057	9 732	9 397	11 079	11 806	6 507	6 916	9 126	11 155	12 380	115 285
Distribusi / Share (%)	8,14	7,59	7,86	8,44	8,15	9,61	10,24	5,64	6,00	7,92	9,68	10,74	100,00
% Perubahan / Change	2,31	21,95	44,65	29,87	34,05	39,16	-1,39	8,87	96,31	-19,29	33,58	46,57	27,28
<b>TANJUNG UBAN</b>													
2012	30 546	23 440	28 471	25 784	24 498	32 780	28 693	32 547	25 406	28 355	25 003	31 024	336 547
Distribusi / Share (%)	9,08	6,96	8,46	7,66	7,28	9,74	8,53	9,67	7,55	8,43	7,43	9,22	100,00
2011	22 663	25 662	28 523	26 206	25 487	32 372	31 694	32 806	25 208	27 097	25 425	34 210	337 353
Distribusi / Share (%)	6,72	7,61	8,45	7,77	7,55	9,60	9,39	9,72	7,47	8,03	7,54	10,14	100,00
% Perubahan / Change	34,78	-8,66	-0,18	-1,61	-3,88	1,26	-9,47	-0,79	0,79	4,64	-1,66	-9,31	-0,24
<b>TANJUNG BALAI KARIMUN</b>													
2012	9 455	8 123	10 107	8 545	9 399	10 521	7 994	7 200	8 402	7 659	8 989	11 105	107 499
Distribusi / Share (%)	8,80	7,56	9,40	7,95	8,74	9,79	7,44	6,70	7,82	7,12	8,36	10,33	100,00
2011	7 193	9 903	8 933	9 284	8 680	9 325	9 907	5 587	8 355	8 090	8 628	10 512	104 397
Distribusi / Share (%)	6,89	9,49	8,56	8,89	8,31	8,93	9,49	5,35	8,00	7,75	8,26	10,07	100,00
% Perubahan / Change	31,45	-17,97	13,14	-7,96	8,28	12,83	-19,31	28,87	0,56	-5,33	4,18	5,64	2,97
<b>OTHER PORTS</b>													
2012	32 733	46 851	43 544	36 480	36 144	39 149	35 871	35 229	41 204	39 014	42 896	47 966	477 081
Distribusi / Share (%)	6,86	9,82	9,13	7,65	7,58	8,21	7,52	7,38	8,64	8,18	8,99	10,05	100,00
2011	32 403	34 663	35 117	32 527	35 634	33 457	36 081	35 205	39 526	37 300	41 391	48 542	441 846
Distribusi / Share (%)	7,33	7,85	7,95	7,36	8,06	7,57	8,17	7,97	8,95	8,44	9,37	10,99	100,00
% Perubahan / Change	1,02	35,16	24,00	12,15	1,43	17,01	-0,58	0,07	4,25	4,60	3,64	-1,19	7,97
<b>TOTAL</b>													
2012	652 692	592 502	658 602	626 100	650 883	695 531	701 200	634 194	683 584	688 341	693 867	766 966	8 044 462
Distribusi / Share (%)	8,11	7,37	8,19	7,78	8,09	8,65	8,72	7,88	8,50	8,56	8,63	9,53	100,00
2011	548 821	568 057	598 068	608 093	600 191	674 402	745 451	621 084	650 071	656 006	654 948	724 539	7 649 731
Distribusi / Share (%)	7,17	7,43	7,82	7,95	7,85	8,82	9,74	8,12	8,50	8,58	8,56	9,47	100,00
% Perubahan / Change	18,93	4,30	10,12	2,96	8,45	3,13	-5,94	2,11	5,16	4,93	5,94	5,86	5,16

**TABEL 13** DISTRIBUSI BULANAN KEDATANGAN WISATAWAN MANCANEGERA KE INDONESIA MENURUT KEBANGSAAN, 2012  
**TABLE** MONTHLY DISTRIBUTION OF INTERNATIONAL VISITOR ARRIVALS TO INDONESIA BY NATIONALITY, 2012

KEBANGSAAN/ NATIONALITY	Jan/ Jan	Feb/ Feb	Maret/ March	April/ April	Mei/ May	Juni/ June	Juli/ July
(1)	(2)	(3)	(4)	(5)	(6)	(7)	(8)
Brunei Darussalam	1 217	1 128	1 623	1 028	1 126	1 959	1 064
Malaysia	87 597	94 084	111 915	103 430	120 768	109 828	87 724
Filipina / Philippines	16 242	17 107	18 306	19 360	21 691	21 425	19 406
Singapura / Singapore	100 133	83 947	116 688	98 303	104 477	141 308	94 198
Thailand	6 754	7 999	9 245	11 151	10 081	9 995	9 276
Vietnam	2 421	2 638	3 016	2 575	2 861	2 429	3 084
Myanmar	3 269	1 715	2 219	3 092	2 406	2 297	2 451
Asean Lainnya / Other Asean	19 417	15 513	16 949	16 733	17 277	19 250	20 707
<b>TOTAL A S E A N</b>	<b>237 050</b>	<b>224 131</b>	<b>279 961</b>	<b>255 672</b>	<b>280 687</b>	<b>308 491</b>	<b>237 910</b>
Hong Kong	7 961	4 897	7 434	6 975	6 129	6 570	8 346
India	15 735	14 663	15 311	16 182	19 252	18 131	16 115
Jepang / Japan	32 411	38 282	37 931	34 605	32 733	35 146	43 206
Korea Selatan / Korea R e p .	32 079	32 364	25 468	25 724	27 408	25 696	30 658
Pakistan	475	367	418	399	497	475	528
Bangladesh	542	454	432	440	372	485	358
Srilanka	529	1 055	1 091	583	588	892	558
Taiwan	23 457	17 296	17 492	18 609	17 746	18 362	21 711
Republik Rakyat Cina / China	92 568	58 517	51 906	51 454	51 450	49 628	64 044
Asia Lainnya / Other Asia	6 245	5 734	5 959	5 740	6 103	6 410	6 738
<b>TOTAL ASIA (Excl.ASEAN)</b>	<b>212 002</b>	<b>173 629</b>	<b>163 442</b>	<b>160 711</b>	<b>162 278</b>	<b>161 795</b>	<b>192 262</b>
Saudi Arabia	10 540	5 739	6 535	6 102	7 855	13 900	5 312
Bahrain	66	58	67	80	97	95	114
Kuwait	451	381	266	332	384	621	333
Mesir / Egypt	483	414	429	543	618	673	367
U. Emirat Arab	217	263	393	362	340	481	1 192
Yaman	429	371	376	368	423	614	361
Qatar	100	78	146	102	126	102	113
Timur Tengah Lainnya / Other Middle East	1 902	1 794	3 664	1 948	2 110	2 349	2 698
<b>TOTAL MIDDLE EAST</b>	<b>14 188</b>	<b>9 098</b>	<b>11 876</b>	<b>9 837</b>	<b>11 953</b>	<b>18 835</b>	<b>10 490</b>
Austria	915	1 179	1 163	1 303	1 193	1 084	2 184
Belgia / Belgium	1 463	1 460	1 934	2 383	2 264	2 120	5 191
Denmark	1 835	1 985	2 064	1 480	1 071	1 405	3 678
Perancis / France	9 232	10 664	12 650	16 864	15 866	12 470	23 761
Jerman / Germany	8 574	10 684	14 176	11 924	12 638	11 011	16 379
Italia / Italy	2 770	2 884	3 441	3 489	3 382	3 147	5 074
Belanda / Netherlands	11 457	10 894	11 036	10 958	10 771	11 410	23 377
Spanyol / Spain	1 566	1 823	2 025	2 140	3 229	3 112	4 447
Portugal / Portugal	1 226	1 008	1 058	1 249	1 216	1 107	1 615
Swedia / Sweden	2 767	2 960	2 788	2 334	1 590	1 694	1 645
Swiss / Switzerland	2 036	2 258	2 767	3 360	2 890	2 650	6 361
Inggris / United Kingdom	14 291	18 375	20 105	18 383	17 437	17 279	19 627
Finlandia / Finland	1 844	1 935	1 502	1 065	835	1 092	808
Norwegia / Norway	1 198	1 887	2 100	1 492	899	1 458	1 849
Eropa Barat Lainnya / Other W. Europe	1 340	1 432	1 922	1 724	1 546	1 988	1 992
Rusia / Russia	12 827	9 871	10 610	7 301	5 199	4 967	5 935
Eropa Timur Lainnya / Other E. Europe	6 878	7 145	7 756	6 193	5 003	5 413	7 148
<b>TOTAL EUROPE</b>	<b>82 219</b>	<b>88 444</b>	<b>99 097</b>	<b>93 642</b>	<b>87 029</b>	<b>83 407</b>	<b>131 071</b>
Amerika Serikat / U S A	16 227	16 147	17 873	17 403	19 234	20 224	20 477
Kanada / Canada	5 138	5 831	5 558	4 792	4 904	4 086	4 752
Amerika Tengah / Central America	121	106	149	84	122	118	127
Amerika Selatan / South America	2 296	2 401	2 480	2 470	2 444	1 985	2 458
Amerika Lainnya / Other America	380	449	755	498	624	555	608
<b>TOTAL AMERICA</b>	<b>24 162</b>	<b>24 934</b>	<b>26 815</b>	<b>25 247</b>	<b>27 328</b>	<b>26 968</b>	<b>28 422</b>
Australia	76 285	66 289	70 554	72 833	73 336	85 096	91 106
Selandia Baru / New Zealand	3 554	3 326	3 802	4 656	4 930	5 732	6 519
Oseania Lainnya / Other Oceania	265	281	255	431	379	1 142	371
<b>TOTAL OCEANIA</b>	<b>80 104</b>	<b>69 896</b>	<b>74 611</b>	<b>77 920</b>	<b>78 645</b>	<b>91 970</b>	<b>97 996</b>
Afrika Selatan / South Africa	1 308	958	1 321	1 598	1 505	1 635	1 443
Afrika Lainnya / Other Africa	1 659	1 412	1 479	1 473	1 458	2 430	1 606
<b>TOTAL AFRICA</b>	<b>2 967</b>	<b>2 370</b>	<b>2 800</b>	<b>3 071</b>	<b>2 963</b>	<b>4 065</b>	<b>3 049</b>
<b>JUMLAH / GRAND TOTAL</b>	<b>652 692</b>	<b>592 502</b>	<b>658 602</b>	<b>626 100</b>	<b>650 883</b>	<b>695 531</b>	<b>701 200</b>

**TABEL** 13 **LANJUTAN**  
**TABLE** CONTINUATION

KEBANGSAAN/ NATIONALITY	Agt/ Augst	Sept/ Sept	Okt/ Oct	Nov/ Nov	Des/ Dec	JUMLAH/ TOTAL
(1)	(9)	(10)	(11)	(12)	(13)	(14)
Brunei Darussalam	948	1 016	1 123	1 427	2 764	16 423
Malaysia	80 875	100 170	92 984	140 607	139 107	1 269 089
Filipina / <i>Philippines</i>	17 536	21 543	19 488	22 117	22 645	236 866
Singapura / <i>Singapore</i>	86 893	103 151	109 300	117 663	168 645	1 324 706
Thailand	7 970	11 189	12 217	9 686	9 304	114 867
Vietnam	2 005	2 536	3 141	3 517	3 375	33 598
Myanmar	2 519	2 180	2 436	2 249	2 885	29 718
Asean Lainnya / <i>Other Asean</i>	25 215	15 217	18 709	16 329	19 419	220 735
<b>TOTAL A S E A N</b>	<b>223 961</b>	<b>257 002</b>	<b>259 398</b>	<b>313 595</b>	<b>368 144</b>	<b>3 246 002</b>
Hong Kong	6 062	6 707	7 004	6 712	6 985	81 782
India	13 526	15 325	16 073	16 264	20 406	196 983
Jepang / <i>Japan</i>	44 046	43 226	41 010	39 396	41 494	463 486
Korea Selatan / <i>Korea R e p .</i>	26 083	24 661	26 014	26 847	25 987	328 989
Pakistan	308	359	646	438	420	5 330
Bangladesh	425	598	700	537	655	5 998
Srilanka	575	681	795	760	679	8 786
Taiwan	16 213	20 453	14 091	15 892	16 386	217 708
Republik Rakyat Cina / <i>China</i>	61 297	58 602	71 361	57 734	57 527	726 088
Asia Lainnya / <i>Other Asia</i>	5 353	7 861	5 681	7 781	7 924	77 529
<b>TOTAL ASIA (Excl.ASEAN)</b>	<b>173 888</b>	<b>178 473</b>	<b>183 375</b>	<b>172 361</b>	<b>178 463</b>	<b>2 112 679</b>
Saudi Arabia	6 524	7 445	12 845	4 353	5 517	92 667
Bahrain	60	87	107	71	79	981
Kuwait	540	374	392	287	377	4 738
Mesir / <i>Egypt</i>	393	615	498	495	587	6 115
U. Emirat Arab	536	557	430	404	979	6 154
Yaman	343	233	694	399	414	5 025
Qatar	94	106	117	93	88	1 265
Timur Tengah Lainnya / <i>Other Middle East</i>	2 140	2 256	1 858	2 637	2 085	27 441
<b>TOTAL MIDDLE EAST</b>	<b>10 630</b>	<b>11 673</b>	<b>16 941</b>	<b>8 739</b>	<b>10 126</b>	<b>144 386</b>
Austria	2 012	1 983	1 429	3 645	1 030	19 120
Belgia / <i>Belgium</i>	2 818	3 084	2 366	1 664	1 496	28 243
Denmark	1 175	1 693	2 001	1 377	1 404	21 168
Perancis / <i>France</i>	26 055	18 512	16 103	11 631	10 465	184 273
Jerman / <i>Germany</i>	17 511	17 995	15 737	12 200	9 383	158 212
Italia / <i>Italy</i>	9 850	2 977	3 425	3 257	2 955	46 651
Belanda / <i>Netherlands</i>	13 787	13 651	14 653	10 077	10 678	152 749
Spainyol / <i>Spain</i>	5 617	3 746	2 967	2 600	1 719	34 991
Portugal / <i>Portugal</i>	1 543	1 446	1 299	1 271	1 368	15 406
Swedia / <i>Sweden</i>	1 300	1 779	2 169	1 962	3 109	26 097
Swiss / <i>Switzerland</i>	3 315	3 670	3 425	2 644	2 380	37 756
Inggris / <i>United Kingdom</i>	19 729	21 448	18 467	17 116	17 469	219 726
Finlandia / <i>Finland</i>	556	1 121	1 146	1 366	1 765	15 035
Norwegia / <i>Norway</i>	1 086	1 253	1 198	1 490	1 208	17 118
Eropa Barat Lainnya / <i>Other W. Europe</i>	2 202	2 003	1 490	1 936	2 132	21 707
Rusia / <i>Russia</i>	5 794	5 869	9 673	9 271	12 131	99 448
Eropa Timur Lainnya / <i>Other E. Europe</i>	5 576	6 272	5 856	7 302	5 837	76 379
<b>TOTAL EUROPE</b>	<b>119 926</b>	<b>108 502</b>	<b>103 404</b>	<b>90 809</b>	<b>86 529</b>	<b>1 174 079</b>
Amerika Serikat / <i>U S A</i>	15 357	18 322	19 928	16 350	20 057	217 599
Kanada / <i>Canada</i>	3 969	4 632	4 751	4 772	5 060	58 245
Amerika Tengah / <i>Central America</i>	87	73	109	563	141	1 800
Amerika Selatan / <i>South America</i>	2 222	2 928	2 397	1 781	2 292	28 154
Amerika Lainnya / <i>Other America</i>	375	727	523	742	491	6 727
<b>TOTAL AMERICA</b>	<b>22 010</b>	<b>26 682</b>	<b>27 708</b>	<b>24 208</b>	<b>28 041</b>	<b>312 525</b>
Australia	74 978	89 449	88 773	76 670	87 348	952 717
Selandia Baru / <i>New Zealand</i>	5 918	7 341	5 142	4 229	4 457	59 606
Oseania Lainnya / <i>Other Oceania</i>	308	569	429	368	364	5 162
<b>TOTAL OCEANIA</b>	<b>81 204</b>	<b>97 359</b>	<b>94 344</b>	<b>81 267</b>	<b>92 169</b>	<b>1 017 485</b>
Afrika Selatan / <i>South Africa</i>	1 187	2 184	1 290	1 215	1 789	17 433
Afrika Lainnya / <i>Other Africa</i>	1 388	1 709	1 881	1 673	1 705	19 873
<b>TOTAL AFRICA</b>	<b>2 575</b>	<b>3 893</b>	<b>3 171</b>	<b>2 888</b>	<b>3 494</b>	<b>37 306</b>
<b>JUMLAH / GRAND TOTAL</b>	<b>634 194</b>	<b>683 584</b>	<b>688 341</b>	<b>693 867</b>	<b>766 966</b>	<b>8 044 462</b>

**TABEL 14** DISTRIBUSI BULANAN KEDATANGAN WISATAWAN MANCANEGERA KE INDONESIA MENURUT NEGARA TEMPAT TINGGAL, 2012  
**TABLE** MONTHLY DISTRIBUTION OF INTERNATIONAL VISITOR ARRIVALS TO INDONESIA BY COUNTRY OF RESIDENCE, 2012

NEGARA TEMPAT TINGGAL/ COUNTRY OF RESIDENCE	Jan/ Jan	Feb/ Feb	Maret/ March	April/ April	Mei/ May	Juni/ June	Juli/ July
(1)	(2)	(3)	(4)	(5)	(6)	(7)	(8)
Brunei Darussalam	1 885	1 690	1 537	1 598	2 155	2 709	1 844
Malaysia	98 429	99 164	115 132	105 295	122 654	110 324	97 321
Filipina / <i>Philippines</i>	20 027	18 262	17 685	17 820	18 662	22 300	18 863
Singapura / <i>Singapore</i>	114 519	105 487	138 348	120 677	127 490	165 339	110 298
Thailand	9 888	10 910	12 840	15 389	14 605	12 459	12 040
Vietnam	3 576	2 953	2 920	4 064	4 418	4 089	2 885
Asean Lainnya / <i>Other Asean</i>	2 002	2 632	2 265	2 995	2 056	2 754	2 575
<b>TOTAL A S E A N</b>	<b>250 326</b>	<b>241 098</b>	<b>290 727</b>	<b>267 838</b>	<b>292 040</b>	<b>319 974</b>	<b>245 826</b>
Hong Kong	6 662	5 596	5 987	5 250	5 627	12 688	12 971
India	12 430	15 709	14 256	14 215	13 760	16 689	13 979
Jepang / <i>Japan</i>	30 805	36 259	38 079	33 826	33 546	34 380	42 941
Korea Selatan / <i>Korea R e p .</i>	29 819	29 952	24 671	25 424	26 281	21 846	30 091
Pakistan	476	438	828	478	544	496	474
Bangladesh	353	329	1 546	439	660	1 553	574
Srilanka	483	1 118	737	533	573	1 056	372
Taiwan	20 073	17 632	17 456	18 879	18 268	16 847	23 128
Republik Rakyat Cina / <i>China</i>	86 740	55 852	49 737	45 838	54 329	47 341	64 407
Asia Lainnya / <i>Other Asia</i>	5 862	5 942	5 931	5 830	5 495	5 480	5 697
<b>TOTAL ASIA (Excl.ASEAN)</b>	<b>193 703</b>	<b>168 827</b>	<b>159 228</b>	<b>150 712</b>	<b>159 083</b>	<b>158 376</b>	<b>194 634</b>
Saudi Arabia	11 001	6 090	6 075	6 639	7 946	13 365	6 420
Bahrain	177	112	121	343	140	142	124
Kuwait	811	526	440	367	132	857	443
Mesir / <i>Egypt</i>	609	416	214	671	370	701	159
Timur Tengah Lainnya / <i>Other Middle East</i>	1 630	2 168	4 266	2 645	1 863	2 632	5 166
<b>TOTAL MIDDLE EAST</b>	<b>14 228</b>	<b>9 312</b>	<b>11 116</b>	<b>10 665</b>	<b>10 451</b>	<b>17 697</b>	<b>12 312</b>
Austria	890	1 047	1 009	1 224	1 196	867	2 050
Belgia / <i>Belgium</i>	1 238	1 102	2 697	2 292	1 629	1 951	4 119
Denmark	1 764	2 295	1 676	1 431	964	5 921	2 941
Perancis / <i>France</i>	9 249	9 801	11 463	15 239	14 106	13 396	21 897
Jerman / <i>Germany</i>	8 778	9 174	12 460	11 158	12 696	10 966	14 867
Italia / <i>Italy</i>	2 210	2 622	3 788	3 821	2 538	4 038	5 443
Belanda / <i>Netherlands</i>	11 059	10 031	9 982	10 981	10 331	12 291	21 630
Spanyol / <i>Spain</i>	1 105	2 236	2 580	2 217	1 995	2 151	3 428
Portugal / <i>Portugal</i>	2 032	800	707	1 129	765	2 286	1 147
Swedia / <i>Sweden</i>	2 817	2 114	2 660	2 304	1 406	799	1 483
Swiss / <i>Switzerland</i>	1 758	2 070	2 491	3 142	2 890	2 020	4 507
Inggris / <i>United Kingdom</i>	15 905	15 546	17 900	17 590	17 888	14 731	18 646
Finlandia / <i>Finland</i>	1 646	1 607	1 368	1 059	964	1 205	473
Norwegia / <i>Norway</i>	1 517	1 864	2 030	1 263	730	1 322	2 532
Eropa Barat Lainnya / <i>Other W. Europe</i>	1 973	1 275	1 091	1 374	1 309	1 466	1 366
Rusia / <i>Russia</i>	12 196	9 339	9 794	7 145	5 601	4 633	5 489
Eropa Timur Lainnya / <i>Other E. Europe</i>	6 400	6 710	5 722	5 384	4 943	5 027	6 735
<b>TOTAL EUROPE</b>	<b>82 537</b>	<b>79 633</b>	<b>89 418</b>	<b>88 753</b>	<b>81 951</b>	<b>85 070</b>	<b>118 753</b>
Amerika Serikat / <i>U S A</i>	16 510	15 089	17 353	17 537	18 322	19 276	19 958
Kanada / <i>Canada</i>	4 639	4 630	5 580	5 319	4 224	5 010	3 608
Amerika Tengah / <i>Central America</i>	109	409	116	115	341	221	99
Amerika Selatan / <i>South America</i>	2 752	2 805	1 938	2 281	2 381	2 126	2 172
Amerika Lainnya / <i>Other America</i>	589	1 627	1 325	787	839	1 328	1 097
<b>TOTAL AMERICA</b>	<b>24 599</b>	<b>24 560</b>	<b>26 312</b>	<b>26 039</b>	<b>26 107</b>	<b>27 961</b>	<b>26 934</b>
Australia	79 549	61 660	74 058	74 293	72 019	77 272	91 422
Selandia Baru / <i>New Zealand</i>	4 126	3 228	4 108	3 574	5 185	4 386	7 458
Oseania Lainnya / <i>Other Oceania</i>	541	771	851	1 085	603	927	296
<b>TOTAL OCEANIA</b>	<b>84 216</b>	<b>65 659</b>	<b>79 017</b>	<b>78 952</b>	<b>77 807</b>	<b>82 585</b>	<b>99 176</b>
Afrika Selatan / <i>South Africa</i>	1 312	1 196	1 309	1 418	1 643	1 422	1 272
Afrika Lainnya / <i>Other Africa</i>	1 771	2 217	1 475	1 723	1 801	2 446	2 293
<b>TOTAL AFRICA</b>	<b>3 083</b>	<b>3 413</b>	<b>2 784</b>	<b>3 141</b>	<b>3 444</b>	<b>3 868</b>	<b>3 565</b>
<b>JUMLAH / GRAND TOTAL</b>	<b>652 692</b>	<b>592 502</b>	<b>658 602</b>	<b>626 100</b>	<b>650 883</b>	<b>695 531</b>	<b>701 200</b>

**TABEL** 14 LANJUTAN  
**TABLE** CONTINUATION

NEGARA TEMPAT TINGGAL/ COUNTRY OF RESIDENCE	Agst/ Augst	Sept/ Sept	Okt/ Oct	Nov/ Nov	Des/ Dec	JUMLAH/ TOTAL
(1)	(9)	(10)	(11)	(12)	(13)	(14)
Brunei Darussalam	1 957	2 453	2 639	2 669	4 598	27 734
Malaysia	91 016	97 855	108 910	144 455	144 976	1 335 531
Filipina / <i>Philippines</i>	16 855	18 828	20 093	19 888	20 523	229 806
Singapura / <i>Singapore</i>	105 786	123 717	127 209	137 589	189 019	1 565 478
Thailand	10 103	12 905	15 924	11 058	11 639	149 760
Vietnam	2 211	3 151	3 135	3 350	3 332	40 084
Asean Lainnya / <i>Other Asean</i>	2 502	1 407	1 315	2 814	1 581	26 898
<b>TOTAL A S E A N</b>	<b>230 430</b>	<b>260 316</b>	<b>279 225</b>	<b>321 823</b>	<b>375 668</b>	<b>3 375 291</b>
Hong Kong	8 091	8 055	6 692	5 832	7 109	90 560
India	12 978	11 531	11 862	13 938	16 840	168 187
Jepang / <i>Japan</i>	44 540	42 158	38 964	35 635	39 554	450 687
Korea Selatan / <i>Korea R e p .</i>	23 349	24 895	23 081	25 902	26 307	311 618
Pakistan	383	659	509	410	333	6 028
Bangladesh	468	1 183	712	1 006	3 227	12 050
Srilanka	428	528	590	2 677	1 375	10 470
Taiwan	16 140	20 573	14 770	16 113	16 656	216 535
Republik Rakyat Cina / <i>China</i>	54 159	61 879	66 760	52 780	46 957	686 779
Asia Lainnya / <i>Other Asia</i>	6 677	8 426	7 773	7 579	9 798	80 490
<b>TOTAL ASIA (Excl.ASEAN)</b>	<b>167 213</b>	<b>179 887</b>	<b>171 713</b>	<b>161 872</b>	<b>168 156</b>	<b>2 033 404</b>
Saudi Arabia	6 916	7 246	13 566	4 417	5 532	95 213
Bahrain	82	128	166	170	205	1 910
Kuwait	722	466	490	294	411	5 959
Mesir / <i>Egypt</i>	305	471	404	340	500	5 160
Timur Tengah Lainnya / <i>Other Middle East</i>	3 496	3 632	3 423	4 182	5 443	40 546
<b>TOTAL MIDDLE EAST</b>	<b>11 521</b>	<b>11 943</b>	<b>18 049</b>	<b>9 403</b>	<b>12 091</b>	<b>148 788</b>
Austria	1 638	1 199	1 310	3 915	881	17 226
Belgia / <i>Belgium</i>	1 685	3 078	1 288	1 394	1 656	24 129
Denmark	1 094	1 068	1 464	1 111	1 085	22 814
Perancis / <i>France</i>	24 845	15 469	14 147	10 741	9 693	170 046
Jerman / <i>Germany</i>	16 604	16 334	13 464	12 485	9 160	148 146
Italia / <i>Italy</i>	8 837	3 049	4 886	4 187	2 963	48 382
Belanda / <i>Netherlands</i>	12 529	13 495	14 128	9 806	10 328	146 591
Spanyol / <i>Spain</i>	4 902	3 034	2 350	1 839	1 558	29 395
Portugal / <i>Portugal</i>	1 906	1 903	1 536	1 575	999	16 785
Swedia / <i>Sweden</i>	984	1 231	1 796	1 633	3 076	22 303
Swiss / <i>Switzerland</i>	3 102	3 812	3 463	3 267	2 824	35 346
Inggris / <i>United Kingdom</i>	19 994	20 861	18 054	18 898	16 074	212 087
Finlandia / <i>Finland</i>	1 168	963	1 533	1 127	1 715	14 828
Norwegia / <i>Norway</i>	1 021	1 190	1 110	1 456	1 527	17 562
Eropa Barat Lainnya / <i>Other W. Europ.</i>	1 554	1 362	1 247	1 504	1 574	17 095
Rusia / <i>Russia</i>	5 821	5 397	9 014	9 215	12 087	95 731
Eropa Timur Lainnya / <i>Other E. Europ.</i>	5 911	6 059	4 848	6 933	5 383	70 055
<b>TOTAL EUROPE</b>	<b>113 595</b>	<b>99 504</b>	<b>95 638</b>	<b>91 086</b>	<b>82 583</b>	<b>1 108 521</b>
Amerika Serikat / <i>U S A</i>	15 403	17 071	18 981	16 877	20 474	212 851
Kanada / <i>Canada</i>	3 713	4 325	4 764	5 185	5 504	56 501
Amerika Tengah / <i>Central America</i>	100	314	155	670	302	2 951
Amerika Selatan / <i>South America</i>	2 176	2 261	2 667	1 536	2 070	27 165
Amerika Lainnya / <i>Other America</i>	1 298	1 209	538	1 086	1 018	12 741
<b>TOTAL AMERICA</b>	<b>22 690</b>	<b>25 180</b>	<b>27 105</b>	<b>25 354</b>	<b>29 368</b>	<b>312 209</b>
Australia	79 404	94 765	88 948	77 508	90 697	961 595
Selandia Baru / <i>New Zealand</i>	6 090	6 333	4 272	3 470	3 627	55 857
Oseania Lainnya / <i>Other Oceania</i>	586	788	215	212	339	7 214
<b>TOTAL OCEANIA</b>	<b>86 080</b>	<b>101 886</b>	<b>93 435</b>	<b>81 190</b>	<b>94 663</b>	<b>1 024 666</b>
Afrika Selatan / <i>South Africa</i>	974	1 850	1 347	1 271	2 214	17 228
Afrika Lainnya / <i>Other Africa</i>	1 691	3 018	1 829	1 868	2 223	24 355
<b>TOTAL AFRICA</b>	<b>2 665</b>	<b>4 868</b>	<b>3 176</b>	<b>3 139</b>	<b>4 437</b>	<b>41 583</b>
<b>JUMLAH / GRAND TOTAL</b>	<b>634 194</b>	<b>683 584</b>	<b>688 341</b>	<b>693 867</b>	<b>766 966</b>	<b>8 044 462</b>



**TABEL** 15 **PROFIL KEDATANGAN WISATAWAN MANCANEGERA KE INDONESIA, 2011 DAN 2012**  
**TABLE** 15 **PROFILE OF INTERNATIONAL VISITOR ARRIVALS TO INDONESIA, 2011 AND 2012**

KARAKTERISTIK / CHARACTERISTIC	2011		2012	
	Pengunjung/ Visitor	Persentase / Percentage (%)	Pengunjung/ Visitor	Persentase / Percentage (%)
(1)	(2)	(3)	(4)	(5)
<b>JENIS KELAMIN / SEX</b>				
• Laki laki / Male	5 122 117	66,96	5 366 423	66,71
• Perempuan / Female	2 527 614	33,04	2 678 039	33,29
<b>JENIS AKOMODASI / TYPE OF ACCOMODATION</b>				
• Hotel / Hotel	6 045 250	79,03	6 350 697	78,94
• Rumah Teman / Res. Of Friends	478 846	6,26	499 687	6,21
• Akomodasi Lainnya / Other Accom.	1 125 635	14,71	1 194 078	14,85
<b>KELOMPOK UMUR / AGE GROUP</b>				
• Kurang dari 15 / Under 15	300 064	3,92	456 763	5,68
• 15 - 24	668 980	8,75	837 712	10,41
• 25 - 34	2 113 342	27,63	2 180 111	27,10
• 35 - 44	2 030 275	26,54	1 959 592	24,36
• 45 - 54	1 429 461	18,69	1 442 473	17,93
• 55 - 64	709 529	9,28	778 399	9,68
• Lebih dari 64 / Over 64	398 080	5,20	389 412	4,84
<b>MAKSUD KUNJUNGAN / PURPOSE OF VISIT</b>				
• Bisnis / Business	2 333 902	30,51	2 447 344	30,42
• Misi / Official Mission	114 651	1,50	118 121	1,47
• Konvensi / Convention	251 998	3,30	169 243	2,10
• Berlibur / Holiday	4 601 326	60,15	4 744 009	58,97
• Pendidikan / Education	44 611	0,58	49 215	0,61
• Lainnya / Others	303 243	3,96	516 530	6,43
<b>PEKERJAAN / OCCUPATION</b>				
• Profesional / Professional	2 680 137	35,04	2 706 240	33,65
• Manajemen / Administrasi / Managemnet / Administration	1 767 310	23,10	1 831 933	22,77
• Sales / Karyawan / Teknisi / Sales / Clerical / Technical	1 142 366	14,93	1 224 613	15,22
• Pelajar / Student	789 154	10,32	835 861	10,39
• Ibu Rumahtangga / House Wife	466 150	6,09	500 413	6,22
• Lainnya / Others	804 614	10,52	945 402	11,75

**TABEL 16** KEDATANGAN WISATAWAN MANCANEGERA KE INDONESIA MENURUT NEGARA TEMPAT TINGGAL DAN JENIS KELAMIN, 2012  
**TABLE** 16 INTERNATIONAL VISITOR ARRIVALS TO INDONESIA BY COUNTRY OF RESIDENCE AND SEX, 2012

NEGARA TEMPAT TINGGAL/ COUNTRY OF RESIDENCE	Laki-Laki / Male		Perempuan / Female		JUMLAH / TOTAL
	Pengunjung / Visitor	Persentase / Percentage	Pengunjung / Visitor	Persentase / Percentage	
(1)	(2)	(3)	(4)	(5)	(6)
Brunei Darussalam / Brunei	19 327	69,69	8 407	30,31	27 734
Malaysia	1 003 296	75,12	332 235	24,88	1 335 531
Filipina / Philippines	165 624	72,07	64 182	27,93	229 806
Singapura / Singapore	1 319 445	84,28	246 033	15,72	1 565 478
Thailand	98 625	65,86	51 135	34,14	149 760
Vietnam	23 108	57,65	16 976	42,35	40 084
Asean Lainnya / Other Asean	18 444	68,57	8 454	31,43	26 898
<b>TOTAL A S E A N</b>	<b>2 647 869</b>	<b>78,45</b>	<b>727 422</b>	<b>21,55</b>	<b>3 375 291</b>
Hong Kong	54 215	59,87	36 345	40,13	90 560
India	127 337	75,71	40 850	24,29	168 187
Jepang / Japan	286 491	63,57	164 196	36,43	450 687
Korea Selatan / South Korea	192 411	61,75	119 207	38,25	311 618
Pakistan	4 564	75,71	1 464	24,29	6 028
Bangladesh	8 997	74,66	3 053	25,34	12 050
Sri Lanka	7 417	70,84	3 053	29,16	10 470
Taiwan	121 075	55,91	95 460	44,09	216 535
Republik Rakyat Cina / China	397 463	57,87	289 316	42,13	686 779
Asia Lainnya / Other Asia	46 774	58,11	33 716	41,89	80 490
<b>TOTAL ASIA (Excl.ASEAN)</b>	<b>1 246 744</b>	<b>61,31</b>	<b>786 660</b>	<b>38,69</b>	<b>2 033 404</b>
Saudi Arabia	76 947	80,82	18 266	19,18	95 213
Bahrain	1 595	83,51	315	16,49	1 910
Kuwait	4 242	71,19	1 717	28,81	5 959
Mesir / Egypt	3 516	68,14	1 644	31,86	5 160
Timur Tengah Lainnya / Other Middle East	26 762	66,00	13 784	34,00	40 546
<b>TOTAL MIDDLE EAST</b>	<b>113 062</b>	<b>75,99</b>	<b>35 726</b>	<b>24,01</b>	<b>148 788</b>
Austria	10 119	58,74	7 107	41,26	17 226
Belgia / Belgium	14 203	58,86	9 926	41,14	24 129
Denmark	13 946	61,13	8 868	38,87	22 814
Perancis / France	93 987	55,27	76 059	44,73	170 046
Jerman / Germany	84 103	56,77	64 043	43,23	148 146
Italia / Italy	31 706	65,53	16 676	34,47	48 382
Belanda / Netherlands	80 961	55,23	65 630	44,77	146 591
Spanyol / Spain	16 341	55,59	13 054	44,41	29 395
Portugal	10 158	60,52	6 627	39,48	16 785
Swedia / Sweden	13 330	59,77	8 973	40,23	22 303
Swiss / Switzerland	21 053	59,56	14 293	40,44	35 346
Inggris / United Kingdom	128 331	60,51	83 756	39,49	212 087
Finlandia / Finland	8 198	55,29	6 630	44,71	14 828
Norwegia / Norway	9 994	56,91	7 568	43,09	17 562
Eropa Barat Lainnya / Other W. Europe	10 213	59,74	6 882	40,26	17 095
Rusia / Russia	39 552	41,32	56 179	58,68	95 731
Eropa Timur Lainnya / Other E. Europe	37 674	53,78	32 381	46,22	70 055
<b>TOTAL EUROPE</b>	<b>623 869</b>	<b>56,28</b>	<b>484 652</b>	<b>43,72</b>	<b>1 108 521</b>
Amerika Serikat / U S A	134 820	63,34	78 031	36,66	212 851
Kanada / Canada	35 244	62,38	21 257	37,62	56 501
Amerika Tengah / Central America	1 971	66,79	980	33,21	2 951
Amerika Selatan / South America	14 549	53,56	12 616	46,44	27 165
Amerika Lainnya / Other America	7 152	56,13	5 589	43,87	12 741
<b>TOTAL AMERICA</b>	<b>193 736</b>	<b>62,05</b>	<b>118 473</b>	<b>37,95</b>	<b>312 209</b>
Australia	479 549	49,87	482 046	50,13	961 595
Selandia Baru / New Zealand	32 537	58,25	23 320	41,75	55 857
Oseania Lainnya / Other Oceania	4 086	56,64	3 128	43,36	7 214
<b>TOTAL OCEANIA</b>	<b>516 172</b>	<b>50,37</b>	<b>508 494</b>	<b>49,63</b>	<b>1 024 666</b>
Afrika Selatan / South Africa	9 593	55,68	7 635	44,32	17 228
Afrika Lainnya / Other Africa	15 378	63,14	8 977	36,86	24 355
<b>TOTAL AFRICA</b>	<b>24 971</b>	<b>60,05</b>	<b>16 612</b>	<b>39,95</b>	<b>41 583</b>
<b>JUMLAH / GRAND TOTAL</b>	<b>5 366 423</b>	<b>66,71</b>	<b>2 678 039</b>	<b>33,29</b>	<b>8 044 462</b>

**TABEL 17** KEDATANGAN WISATAWAN MANCANEGERA KE INDONESIA MENURUT NEGARA TEMPAT TINGGAL DAN JENIS AKOMODASI, 2012  
**TABLE** INTERNATIONAL VISITOR ARRIVALS TO INDONESIA BY COUNTRY OF RESIDENCE AND TYPE OF ACCOMMODATION USED, 2012

NEGARA TEMPAT TINGGAL/ COUNTRY OF RESIDENCE	HOTEL / HOTEL		RUMAH TEMAN / RES. OF FRIENDS		LAINNYA / OTHERS		JUMLAH / TOTAL
	Pengunjung/ Visitor	Persentase / Percentage (%)	Pengunjung/ Visitor	Persentase / Percentage (%)	Pengunjung/ Visitor	Persentase / Percentage (%)	Pengunjung/ Visitor
(1)	(2)	(3)	(4)	(5)	(6)	(7)	(8)
Brunei Darussalam / Brunei	20 761	74,86	2 758	9,94	4 215	15,20	27 734
Malaysia	1 094 949	81,99	89 167	6,68	151 415	11,34	1 335 531
Filipina / Philippines	144 836	63,03	10 237	4,45	74 733	32,52	229 806
Singapura / Singapore	1 179 670	75,36	153 008	9,77	232 800	14,87	1 565 478
Thailand	124 632	83,22	6 151	4,11	18 977	12,67	149 760
Vietnam	26 862	67,01	4 191	10,46	9 031	22,53	40 084
Asean Lainnya / Other Asean	17 686	65,75	2 829	10,52	6 383	23,73	26 898
<b>TOTAL A S E A N</b>	<b>2 609 396</b>	<b>77,31</b>	<b>268 341</b>	<b>7,95</b>	<b>497 554</b>	<b>14,74</b>	<b>3 375 291</b>
Hong Kong	74 318	82,06	6 380	7,05	9 862	10,89	90 560
India	109 464	65,08	13 391	7,96	45 332	26,95	168 187
Jepang / Japan	316 617	70,25	12 039	2,67	122 031	27,08	450 687
Korea Selatan / South Korea	262 952	84,38	14 100	4,52	34 566	11,09	311 618
Pakistan	4 245	70,42	594	9,85	1 189	19,72	6 028
Bangladesh	9 471	78,60	743	6,17	1 836	15,24	12 050
Sri Lanka	7 182	68,60	658	6,28	2 630	25,12	10 470
Taiwan	188 098	86,87	12 515	5,78	15 922	7,35	216 535
Republik Rakyat Cina / China	565 707	82,37	9 200	1,34	111 872	16,29	686 779
Asia Lainnya / Other Asia	62 687	77,88	2 207	2,74	15 596	19,38	80 490
<b>TOTAL ASIA (Excl.ASEAN)</b>	<b>1 600 741</b>	<b>78,72</b>	<b>71 827</b>	<b>3,53</b>	<b>360 836</b>	<b>17,75</b>	<b>2 033 404</b>
Saudi Arabia	89 466	93,96	2 997	3,15	2 750	2,89	95 213
Bahrain	1 548	81,05	71	3,72	291	15,24	1 910
Kuwait	4 461	74,86	318	5,34	1 180	19,80	5 959
Mesir / Egypt	3 701	71,72	417	8,08	1 042	20,19	5 160
Timur Tengah Lainnya / Other Middle East	32 312	79,69	3 764	9,28	4 470	11,02	40 546
<b>TOTAL MIDDLE EAST</b>	<b>131 488</b>	<b>88,37</b>	<b>7 567</b>	<b>5,09</b>	<b>9 733</b>	<b>6,54</b>	<b>148 788</b>
Austria	14 699	85,33	686	3,98	1 841	10,69	17 226
Belgia / Belgium	19 969	82,76	2 727	11,30	1 433	5,94	24 129
Denmark	19 673	86,23	1 195	5,24	1 946	8,53	22 814
Perancis / France	143 067	84,13	11 281	6,63	15 698	9,23	170 046
Jerman / Germany	124 138	83,79	9 528	6,43	14 480	9,77	148 146
Italia / Italy	38 857	80,31	3 497	7,23	6 028	12,46	48 382
Belanda / Netherlands	119 160	81,29	8 321	5,68	19 110	13,04	146 591
Spanyol / Spain	24 726	84,12	1 809	6,15	2 860	9,73	29 395
Portugal	13 789	82,15	1 020	6,08	1 976	11,77	16 785
Swedia / Sweden	19 489	87,38	1 097	4,92	1 717	7,70	22 303
Swiss / Switzerland	29 844	84,43	2 342	6,63	3 160	8,94	35 346
Inggris / United Kingdom	173 779	81,94	13 803	6,51	24 505	11,55	212 087
Finlandia / Finland	12 551	84,64	640	4,32	1 637	11,04	14 828
Norwegia / Norway	14 440	82,22	1 028	5,85	2 094	11,92	17 562
Eropa Barat Lainnya / Other W. Europe	13 056	76,37	2 226	13,02	1 813	10,61	17 095
Rusia / Russia	78 362	81,86	2 915	3,04	14 454	15,10	95 731
Eropa Timur Lainnya / Other E. Europe	58 024	82,83	3 507	5,01	8 524	12,17	70 055
<b>TOTAL EUROPE</b>	<b>917 623</b>	<b>82,78</b>	<b>67 622</b>	<b>6,10</b>	<b>123 276</b>	<b>11,12</b>	<b>1 108 521</b>
Amerika Serikat / U S A	160 350	75,33	28 776	13,52	23 725	11,15	212 851
Kanada / Canada	43 424	76,86	7 152	12,66	5 925	10,49	56 501
Amerika Tengah / Central America	2 258	76,52	382	12,94	311	10,54	2 951
Amerika Selatan / South America	23 047	84,84	1 635	6,02	2 483	9,14	27 165
Amerika Lainnya / Other America	9 442	74,11	2 077	16,30	1 222	9,59	12 741
<b>TOTAL AMERICA</b>	<b>238 521</b>	<b>76,40</b>	<b>40 022</b>	<b>12,82</b>	<b>33 666</b>	<b>10,78</b>	<b>312 209</b>
Australia	773 598	80,45	36 898	3,84	151 099	15,71	961 595
Selandia Baru / New Zealand	41 111	73,60	4 319	7,73	10 427	18,67	55 857
Oseania Lainnya / Other Oceania	4 931	68,35	575	7,97	1 708	23,68	7 214
<b>TOTAL OCEANIA</b>	<b>819 640</b>	<b>79,99</b>	<b>41 792</b>	<b>4,08</b>	<b>163 234</b>	<b>15,93</b>	<b>1 024 666</b>
Afrika Selatan / South Africa	13 849	80,39	822	4,77	2 557	14,84	17 228
Afrika Lainnya / Other Africa	19 439	79,82	1 694	6,96	3 222	13,23	24 355
<b>TOTAL AFRICA</b>	<b>33 288</b>	<b>80,05</b>	<b>2 516</b>	<b>6,05</b>	<b>5 779</b>	<b>13,90</b>	<b>41 583</b>
<b>JUMLAH / GRAND TOTAL</b>	<b>6 350 697</b>	<b>78,94</b>	<b>499 687</b>	<b>6,21</b>	<b>1 194 078</b>	<b>14,84</b>	<b>8 044 462</b>

**TABEL** 18 KEDATANGAN WISATAWAN MANCANEGERA KE INDONESIA MENURUT NEGARA TEMPAT TINGGAL DAN KELOMPOK UMUR, 2012  
**TABLE** 18 INTERNATIONAL VISITOR ARRIVALS TO INDONESIA BY COUNTRY OF RESIDENCE AND AGE GROUP, 2012

NEGARA TEMPAT TINGGAL / COUNTRY OF RESIDENCE	< 15	15–24	25–34	35–44	45–54	55–64	> 64	JUMLAH / TOTAL
(1)	(2)	(3)	(4)	(5)	(6)	(7)	(8)	(9)
Brunei Darussalam / <i>Brunei</i>	2 982	2 996	4 483	6 468	6 269	2 748	1 788	27 734
Malaysia	87 408	111 811	337 419	385 030	291 238	82 114	40 511	1 335 531
Filipina / <i>Philippines</i>	11 780	16 268	81 915	59 760	38 536	15 242	6 305	229 806
Singapura / <i>Singapore</i>	71 002	86 781	469 720	472 667	271 893	143 567	49 848	1 565 478
Thailand	6 126	13 925	46 562	40 459	26 674	11 810	4 204	149 760
Vietnam	1 042	5 461	13 355	9 996	6 549	2 618	1 063	40 084
Asean Lainnya / <i>Other Asean</i>	8 478	2 334	4 501	5 427	2 860	2 109	1 189	26 898
<b>TOTAL A S E A N</b>	<b>188 818</b>	<b>239 576</b>	<b>957 955</b>	<b>979 807</b>	<b>644 019</b>	<b>260 208</b>	<b>104 908</b>	<b>3 375 291</b>
Hong Kong	4 766	7 105	22 806	24 105	15 000	10 339	6 439	90 560
India	11 020	22 536	57 331	38 912	22 924	10 147	5 317	168 187
Jepang / <i>Japan</i>	15 290	57 427	109 148	106 474	84 391	58 310	19 647	450 687
Korea Selatan / <i>South Korea</i>	26 317	23 804	89 939	75 816	59 207	28 847	7 688	311 618
Pakistan	360	858	1 651	1 713	989	344	113	6 028
Bangladesh	1 509	835	3 648	3 916	1 469	363	310	12 050
Sri Lanka	667	1 026	2 198	2 791	2 443	955	390	10 470
Taiwan	14 422	22 103	67 885	49 692	37 632	18 337	6 464	216 535
Republik Rakyat Cina / <i>China</i>	35 352	115 014	230 706	165 941	85 386	35 468	18 912	686 779
Asia Lainnya / <i>Other Asia</i>	6 506	12 537	30 328	14 039	9 211	3 879	3 990	80 490
<b>TOTAL ASIA (Excl.ASEAN)</b>	<b>116 209</b>	<b>263 245</b>	<b>615 640</b>	<b>483 399</b>	<b>318 652</b>	<b>166 989</b>	<b>69 270</b>	<b>2 033 404</b>
Saudi Arabia	9 317	10 307	27 572	30 724	12 555	3 469	1 269	95 213
Bahrain	21	282	441	661	415	70	20	1 910
Kuwait	656	1 271	1 517	1 230	743	348	194	5 959
Mesir / <i>Egypt</i>	357	569	2 018	1 089	642	427	58	5 160
Timur Tengah Lainnya / <i>Other Middle East</i>	1 618	6 689	12 618	8 341	5 075	3 271	2 934	40 546
<b>TOTAL MIDDLE EAST</b>	<b>11 969</b>	<b>19 118</b>	<b>44 166</b>	<b>42 045</b>	<b>19 430</b>	<b>7 585</b>	<b>4 475</b>	<b>148 788</b>
Austria	510	2 885	4 668	3 359	3 437	1 492	875	17 226
Belgia / <i>Belgium</i>	865	4 331	6 825	3 867	4 892	2 275	1 074	24 129
Denmark	3 037	5 709	4 505	3 827	2 987	1 873	876	22 814
Perancis / <i>France</i>	10 636	30 143	44 809	26 250	30 823	19 710	7 675	170 046
Jerman / <i>Germany</i>	6 100	27 305	39 594	26 979	27 417	13 988	6 763	148 146
Italia / <i>Italy</i>	2 645	6 197	13 934	10 336	9 060	3 983	2 227	48 382
Belanda / <i>Netherlands</i>	10 886	21 516	27 314	21 390	29 918	24 373	11 194	146 591
Spanyol / <i>Spain</i>	775	3 636	12 544	6 174	3 706	1 920	640	29 395
Portugal	688	1 901	7 313	3 580	1 993	953	357	16 785
Swedia / <i>Sweden</i>	1 064	7 348	4 704	3 098	2 871	2 240	978	22 303
Swiss / <i>Switzerland</i>	1 779	6 072	9 534	6 759	5 372	3 709	2 121	35 346
Inggris / <i>United Kingdom</i>	7 219	39 960	58 233	35 532	36 414	25 266	9 463	212 087
Finlandia / <i>Finland</i>	460	3 778	4 454	2 361	1 850	1 537	388	14 828
Norwegia / <i>Norway</i>	1 738	4 505	3 342	3 511	2 381	1 237	848	17 562
Eropa Barat Lainnya / <i>Other W. Europe</i>	463	4 218	5 379	2 663	2 255	1 581	536	17 095
Rusia / <i>Russia</i>	9 581	21 407	31 352	17 217	11 624	3 559	991	95 731
Eropa Timur Lainnya / <i>Other E. Europe</i>	3 334	9 824	21 995	16 362	11 100	4 899	2 541	70 055
<b>TOTAL EUROPE</b>	<b>61 780</b>	<b>200 735</b>	<b>300 499</b>	<b>193 265</b>	<b>188 100</b>	<b>114 595</b>	<b>49 547</b>	<b>1 108 521</b>
Amerika Serikat / <i>U S A</i>	13 854	23 647	46 825	41 333	54 949	19 337	12 906	212 851
Kanada / <i>Canada</i>	2 668	10 476	13 119	8 756	10 214	8 206	3 062	56 501
Amerika Tengah / <i>Central America</i>	28	451	1 030	586	447	206	203	2 951
Amerika Selatan / <i>South America</i>	1 001	6 267	9 526	4 747	2 920	2 155	549	27 165
Amerika Lainnya / <i>Other America</i>	44	2 595	4 426	2 565	1 622	895	594	12 741
<b>TOTAL AMERICA</b>	<b>17 595</b>	<b>43 436</b>	<b>74 926</b>	<b>57 987</b>	<b>70 152</b>	<b>30 799</b>	<b>17 314</b>	<b>312 209</b>
Australia	52 686	57 826	163 640	181 561	182 808	185 455	137 619	961 595
Selandia Baru / <i>New Zealand</i>	5 583	9 161	10 417	10 800	10 004	7 278	2 614	55 857
Oseania Lainnya / <i>Other Oceania</i>	141	161	1 309	1 720	2 476	1 298	109	7 214
<b>TOTAL OCEANIA</b>	<b>58 410</b>	<b>67 148</b>	<b>175 366</b>	<b>194 081</b>	<b>195 288</b>	<b>194 031</b>	<b>140 342</b>	<b>1 024 666</b>
Afrika Selatan / <i>South Africa</i>	1 461	2 582	4 239	3 764	3 052	1 860	270	17 228
Afrika Lainnya / <i>Other Africa</i>	521	1 872	7 320	5 244	3 780	2 332	3 286	24 355
<b>TOTAL AFRICA</b>	<b>1 982</b>	<b>4 454</b>	<b>11 559</b>	<b>9 008</b>	<b>6 832</b>	<b>4 192</b>	<b>3 556</b>	<b>41 583</b>
<b>JUMLAH / GRAND TOTAL</b>	<b>456 763</b>	<b>837 712</b>	<b>2 180 111</b>	<b>1 959 592</b>	<b>1 442 473</b>	<b>778 399</b>	<b>389 412</b>	<b>8 044 462</b>
<b>SHARE (%)</b>	<b>5,68</b>	<b>10,41</b>	<b>27,10</b>	<b>24,36</b>	<b>17,93</b>	<b>9,68</b>	<b>4,84</b>	<b>100,00</b>

**TABEL 19** KEDATANGAN WISATAWAN MANCANEGERA KE INDONESIA MENURUT NEGARA TEMPAT TINGGAL DAN MAKSUD KUNJUNGAN, 2012  
**TABLE** INTERNATIONAL VISITOR ARRIVALS TO INDONESIA BY COUNTRY OF RESIDENCE AND PURPOSE OF VISIT, 2012

NEGARA TEMPAT TINGGAL / COUNTRY OF RESIDENCE	Bisnis / Business	Misi / Official Mission	Konvensi / Convention	Berlibur / Holiday	Pendidikan / Education	Lainnya / Others	JUMLAH / TOTAL
(1)	(2)	(3)	(4)	(5)	(6)	(7)	(8)
Brunei Darussalam / Brunei	3 164	709	508	18 122	363	4 868	27 734
Malaysia	552 888	7 439	22 627	709 584	10 352	32 641	1 335 531
Filipina / Philippines	93 659	3 524	17 152	89 662	2 041	23 768	229 806
Singapura / Singapore	761 426	6 436	14 296	739 924	6 763	36 633	1 565 478
Thailand	43 720	4 996	4 063	79 772	1 440	15 769	149 760
Vietnam	12 338	1 413	2 081	16 319	555	7 378	40 084
Asean Lainnya / Other Asean	5 317	4 295	2 064	10 018	896	4 308	26 898
<b>TOTAL A S E A N</b>	<b>1 472 512</b>	<b>28 812</b>	<b>62 791</b>	<b>1 663 401</b>	<b>22 410</b>	<b>125 365</b>	<b>3 375 291</b>
Hong Kong	23 643	520	990	57 124	439	7 844	90 560
India	48 220	9 792	3 809	93 209	773	12 384	168 187
Jepang / Japan	183 396	2 422	7 201	158 906	1 322	97 440	450 687
Korea Selatan / South Korea	94 237	3 591	19 416	144 675	2 302	47 397	311 618
Pakistan	1 919	246	632	1 735	198	1 298	6 028
Bangladesh	978	1 314	1 353	6 961	97	1 347	12 050
Sri Lanka	2 457	731	749	4 719	61	1 753	10 470
Taiwan	57 386	1 848	1 113	140 956	1 572	13 660	216 535
Republik Rakyat Cina / China	176 058	43 316	7 517	408 054	2 757	49 077	686 779
Asia Lainnya / Other Asia	6 064	1 761	1 749	49 328	1 348	20 240	80 490
<b>TOTAL ASIA (Excl.ASEAN)</b>	<b>594 358</b>	<b>65 541</b>	<b>44 529</b>	<b>1 065 667</b>	<b>10 869</b>	<b>252 440</b>	<b>2 033 404</b>
Saudi Arabia	26 779	642	19 364	40 457	144	7 827	95 213
Bahrain	229	9	13	1 188	0	471	1 910
Kuwait	267	17	317	3 357	69	1 932	5 959
Mesir / Egypt	1 480	101	448	2 223	0	908	5 160
Timur Tengah Lainnya / Other Middle East	5 697	1 389	995	26 209	850	5 406	40 546
<b>TOTAL MIDDLE EAST</b>	<b>34 452</b>	<b>2 158</b>	<b>21 137</b>	<b>73 434</b>	<b>1 063</b>	<b>16 544</b>	<b>148 788</b>
Austria	2 826	28	40	13 775	52	505	17 226
Belgia / Belgium	3 541	234	390	18 816	4	1 144	24 129
Denmark	2 699	20	5	18 896	26	1 168	22 814
Perancis / France	17 821	587	5 412	138 308	650	7 268	170 046
Jerman / Germany	22 584	378	843	119 254	1 653	3 434	148 146
Italia / Italy	9 781	162	324	35 235	373	2 507	48 382
Belanda / Netherlands	36 256	444	654	104 849	1 073	3 315	146 591
Spanyol / Spain	4 017	195	193	23 730	113	1 147	29 395
Portugal	1 783	183	434	12 047	115	2 223	16 785
Swedia / Sweden	2 921	919	60	18 073	33	297	22 303
Swiss / Switzerland	5 644	168	188	28 519	68	759	35 346
Inggris / United Kingdom	34 977	518	12 043	131 614	396	32 539	212 087
Finlandia / Finland	2 375	168	4	11 547	91	643	14 828
Norwegia / Norway	2 988	127	157	12 566	1 260	464	17 562
Europa Barat Lainnya / Other W. Europe	1 811	172	189	12 576	143	2 204	17 095
Rusia / Russia	3 070	433	650	85 612	268	5 698	95 731
Europa Timur Lainnya / Other E. Europe	15 456	1 621	7 068	38 674	1 242	5 994	70 055
<b>TOTAL EUROPE</b>	<b>170 550</b>	<b>6 357</b>	<b>28 654</b>	<b>824 091</b>	<b>7 560</b>	<b>71 309</b>	<b>1 108 521</b>
Amerika Serikat / USA	71 644	11 205	2 149	111 795	2 291	13 767	212 851
Kanada / Canada	10 468	678	637	38 615	356	5 747	56 501
Amerika Tengah / Central America	552	87	86	1 516	12	698	2 951
Amerika Selatan / South America	2 364	269	638	21 626	115	2 153	27 165
Amerika Lainnya / Other America	950	156	177	9 760	33	1 665	12 741
<b>TOTAL AMERICA</b>	<b>85 978</b>	<b>12 395</b>	<b>3 687</b>	<b>183 312</b>	<b>2 807</b>	<b>24 030</b>	<b>312 209</b>
Australia	73 706	1 559	5 390	860 716	3 578	16 646	961 595
Selandia Baru / New Zealand	5 249	326	889	44 623	197	4 573	55 857
Oseania Lainnya / Other Oceania	2 612	28	128	3 346	341	759	7 214
<b>TOTAL OCEANIA</b>	<b>81 567</b>	<b>1 913</b>	<b>6 407</b>	<b>908 685</b>	<b>4 116</b>	<b>21 978</b>	<b>1 024 666</b>
Afrika Selatan / South Africa	2 722	133	494	12 880	302	697	17 228
Afrika Lainnya / Other Africa	5 205	812	1 544	12 539	88	4 167	24 355
<b>TOTAL AFRICA</b>	<b>7 927</b>	<b>945</b>	<b>2 038</b>	<b>25 419</b>	<b>390</b>	<b>4 864</b>	<b>41 583</b>
<b>JUMLAH / GRAND TOTAL</b>	<b>2 447 344</b>	<b>118 121</b>	<b>169 243</b>	<b>4 744 009</b>	<b>49 215</b>	<b>516 530</b>	<b>8 044 462</b>
<b>SHARE (%)</b>	<b>30,42</b>	<b>1,47</b>	<b>2,11</b>	<b>58,97</b>	<b>0,61</b>	<b>6,42</b>	<b>100,00</b>

**TABEL 20 KEDATANGAN WISATAWAN MANCANEGERA KE INDONESIA MENURUT NEGARA TEMPAT TINGGAL DAN PEKERJAAN, 2012**  
**TABLE INTERNATIONAL VISITOR ARRIVALS TO INDONESIA BY COUNTRY OF RESIDENCE AND OCCUPATION, 2012**

NEGARA TEMPAT TINGGAL / COUNTRY OF RESIDENCE	Profesional/ Professional	Manajemen/ Administrasi/ Management/ Administ.	Sales/Karyawan/ Teknisii/Sales/ Clerc./Technical	Pelajar/ Student	Ibu Rumahtangga/ Housewife	Lainnya/ Others	JUMLAH/ TOTAL
(1)	(2)	(3)	(4)	(5)	(6)	(7)	(8)
Brunei Darussalam / <i>Brunei</i>	5 590	4 210	2 487	2 567	1 457	11 423	27 734
Malaysia	338 616	495 088	196 408	94 628	83 279	127 512	1 335 531
Filipina / <i>Philippines</i>	69 556	76 914	41 131	7 504	9 133	25 568	229 806
Singapura / <i>Singapore</i>	788 669	265 629	280 094	153 909	35 755	41 422	1 565 478
Thailand	41 766	38 507	14 997	8 839	8 886	36 765	149 760
Vietnam	8 477	7 585	7 707	2 295	3 143	10 877	40 084
Asean Lainnya / <i>Other Asean</i>	7 318	4 536	3 883	2 057	1 437	7 667	26 898
<b>TOTAL A S E A N</b>	<b>1 259 992</b>	<b>892 469</b>	<b>546 707</b>	<b>271 799</b>	<b>143 090</b>	<b>261 234</b>	<b>3 375 291</b>
Hong Kong	27 014	24 093	11 770	5 878	6 658	15 147	90 560
I n d i a	58 104	29 297	26 111	10 851	14 983	28 841	168 187
Jepang / <i>Japan</i>	93 471	82 618	126 494	24 829	52 740	70 535	450 687
Korea Selatan / <i>South Korea</i>	68 868	71 676	71 527	23 818	27 319	48 410	311 618
Pakistan	2 194	1 246	1 035	287	134	1 132	6 028
Bangladesh	3 807	2 019	1 252	1 164	735	3 073	12 050
Sri Lanka	3 313	2 476	1 514	503	328	2 336	10 470
T a i w a n	33 301	32 786	76 416	13 263	17 872	42 897	216 535
Republik Rakyat Cina / <i>China</i>	221 864	141 357	129 317	69 012	56 794	68 435	686 779
Asia Lainnya / <i>Other Asia</i>	19 891	11 514	7 434	11 830	8 498	21 323	80 490
<b>TOTAL ASIA (Excl.ASEAN)</b>	<b>531 827</b>	<b>399 082</b>	<b>452 870</b>	<b>161 435</b>	<b>186 061</b>	<b>302 129</b>	<b>2 033 404</b>
Saudi Arabia	61 674	11 133	2 991	9 226	4 193	5 996	95 213
B a h r a i n	795	251	117	80	77	590	1 910
K u w a i t	720	522	301	1 024	302	3 090	5 959
M e s i r / <i>Egypt</i>	2 547	610	418	83	151	1 351	5 160
Timur Tengah Lainnya / <i>Other Middle East</i>	8 013	8 481	5 944	3 544	2 497	12 067	40 546
<b>TOTAL MIDDLE EAST</b>	<b>73 749</b>	<b>20 997</b>	<b>9 771</b>	<b>13 957</b>	<b>7 220</b>	<b>23 094</b>	<b>148 788</b>
Austria	4 455	3 933	1 787	2 190	652	4 209	17 226
Belgia / <i>Belgium</i>	7 199	6 433	1 779	1 464	1 405	5 849	24 129
Denmark	4 728	3 879	2 217	5 741	488	5 761	22 814
Perancis / <i>France</i>	53 555	35 884	11 034	17 316	4 498	47 759	170 046
Jerman / <i>Germany</i>	39 890	33 479	12 297	22 278	5 579	34 623	148 146
Italia / <i>Italy</i>	16 634	9 751	4 418	5 049	1 615	10 915	48 382
Belanda / <i>Netherlands</i>	40 681	32 070	11 065	20 321	15 234	27 220	146 591
Spanyol / <i>Spain</i>	14 413	5 637	1 538	2 196	1 014	4 597	29 395
Portugal	8 578	3 319	864	1 059	303	2 662	16 785
Swedia / <i>Sweden</i>	4 855	4 164	2 459	4 484	597	5 744	22 303
Swiss / <i>Switzerland</i>	11 675	8 445	2 804	4 229	1 570	6 623	35 346
Inggris / <i>United Kingdom</i>	88 324	36 442	27 079	20 526	6 430	33 286	212 087
Finlandia / <i>Finland</i>	4 264	2 789	1 485	3 111	313	2 866	14 828
Norwegia / <i>Norway</i>	4 410	3 809	2 424	3 641	476	2 802	17 562
Eropa Barat Lainnya / <i>Other W. Europe</i>	6 935	3 129	1 518	1 440	511	3 562	17 095
Rusia / <i>Russia</i>	19 576	26 262	7 786	8 781	5 376	27 950	95 731
Eropa Timur Lainnya / <i>Other E. Europe</i>	19 079	16 971	8 279	8 325	1 956	15 445	70 055
<b>TOTAL EUROPE</b>	<b>349 251</b>	<b>236 396</b>	<b>100 833</b>	<b>132 151</b>	<b>48 017</b>	<b>241 873</b>	<b>1 108 521</b>
Amerika Serikat / <i>U S A</i>	88 443	36 257	19 710	21 745	10 152	36 544	212 851
Kanada / <i>Canada</i>	21 826	10 371	5 569	7 090	2 525	9 120	56 501
Amerika Tengah / <i>Central America</i>	1 241	598	217	380	179	336	2 951
Amerika Selatan / <i>South America</i>	10 006	4 464	1 246	4 920	1 040	5 489	27 165
Amerika Lainnya / <i>Other America</i>	3 891	2 371	1 437	3 031	720	1 291	12 741
<b>TOTAL AMERICA</b>	<b>125 407</b>	<b>54 061</b>	<b>28 179</b>	<b>37 166</b>	<b>14 616</b>	<b>52 780</b>	<b>312 209</b>
Australia	332 810	206 879	76 868	208 584	95 868	40 586	961 595
Selandia Baru / <i>New Zealand</i>	18 543	11 570	5 431	7 132	2 240	10 941	55 857
Oseania Lainnya / <i>Other Oceania</i>	898	387	476	385	68	5 000	7 214
<b>TOTAL OCEANIA</b>	<b>352 251</b>	<b>218 836</b>	<b>82 775</b>	<b>216 101</b>	<b>98 176</b>	<b>56 527</b>	<b>1 024 666</b>
Afrika Selatan / <i>South Africa</i>	6 916	2 771	1 749	1 865	1 253	2 674	17 228
Afrika Lainnya / <i>Other Africa</i>	6 847	7 321	1 729	1 387	1 980	5 091	24 355
<b>TOTAL AFRICA</b>	<b>13 763</b>	<b>10 092</b>	<b>3 478</b>	<b>3 252</b>	<b>3 233</b>	<b>7 765</b>	<b>41 583</b>
<b>JUMLAH / GRAND TOTAL</b>	<b>2 706 240</b>	<b>1 831 933</b>	<b>1 224 613</b>	<b>835 861</b>	<b>500 413</b>	<b>945 402</b>	<b>8 044 462</b>
<b>SHARE (%)</b>	<b>33,65</b>	<b>22,77</b>	<b>15,22</b>	<b>10,39</b>	<b>6,22</b>	<b>11,75</b>	<b>100,00</b>

**TABEL** 21 **WISATAWAN MANCANEgara YANG DATANG KE INDONESIA MENURUT MAKSUD KUNJUNGAN DAN JENIS AKOMODASI, 2012**  
**TABLE** 21 **INTERNATIONAL VISITOR ARRIVALS TO INDONESIA BY PURPOSE OF VISIT AND TYPE OF ACCOMMODATION USED, 2012**

MAKSUD KUNJUNGAN / PURPOSE OF VISIT	Hotel/Hotel	Rmh. Teman/Keluarga/ Res. of Friend/Relatives	Lainnya/Others	JUMLAH / TOTAL
(1)	(2)	(3)	(4)	(5)
♦ <b>BISNIS / BUSINESS</b>	2 014 522	229 406	203 416	2 447 344
SHARE (%)	82,31	9,37	8,31	100,00
♦ <b>MISI / OFFICIAL MISSION</b>	80 243	2 687	35 191	118 121
SHARE (%)	67,93	2,27	29,79	100,00
♦ <b>KONVENSI / CONVENTION</b>	129 778	2 931	36 534	169 243
SHARE (%)	76,68	1,73	21,59	100,00
♦ <b>BERLIBUR / HOLIDAY</b>	3 796 927	229 030	718 052	4 744 009
SHARE (%)	80,04	4,83	15,14	100,00
♦ <b>PENDIDIKAN / EDUCATION</b>	30 011	2 423	16 781	49 215
SHARE (%)	60,98	4,92	34,10	100,00
♦ <b>LAINNYA / OTHERS</b>	299 216	33 210	184 104	516 530
SHARE (%)	57,93	6,43	35,64	100,00
<b>JUMLAH / TOTAL</b>	<b>6 350 697</b>	<b>499 687</b>	<b>1 194 078</b>	<b>8 044 462</b>
SHARE (%)	78,94	6,21	14,84	100,00

**TABEL 22** WISATAWAN MANCANEGERA YANG DATANG KE INDONESIA MENURUT MAKSUD KUNJUNGAN DAN KELOMPOK UMUR, 2012  
**TABLE** INTERNATIONAL VISITOR ARRIVALS TO INDONESIA BY PURPOSE OF VISIT AND AGE GROUP, 2012

MAKSUD KUNJUNGAN / PURPOSE OF VISIT	< 25	25 - 34	35 - 44	45 - 54	55 - 64	> 64	JUMLAH / TOTAL
(1)	(2)	(3)	(4)	(5)	(6)	(7)	(8)
♦ BISNIS / BUSINESS	166 533	716 126	862 638	470 932	188 987	42 128	2 447 344
SHARE (%)	6,80	29,26	35,25	19,24	7,72	1,72	100,00
♦ MISI / OFFICIAL MISSION	8 530	28 884	37 382	28 210	12 009	3 106	118 121
SHARE (%)	7,22	24,45	31,65	23,88	10,17	2,63	100,00
♦ KONVENSI / CONVENTION	15 732	38 655	47 141	42 204	17 851	7 660	169 243
SHARE (%)	9,30	22,84	27,85	24,94	10,55	4,53	100,00
♦ BERLIBUR / HOLIDAY	1 013 824	1 244 738	867 636	792 749	514 822	310 240	4 744 009
SHARE (%)	21,37	26,24	18,29	16,71	10,85	6,54	100,00
♦ PENDIDIKAN / EDUCATION	11 266	15 229	10 458	7 714	3 283	1 265	49 215
SHARE (%)	22,89	30,94	21,25	15,67	6,67	2,57	100,00
♦ LAINNYA / OTHERS	78 590	136 479	134 337	100 664	41 447	25 013	516 530
SHARE (%)	15,21	26,42	26,01	19,49	8,02	4,84	100,00
<b>JUMLAH / TOTAL</b>	<b>1 294 475</b>	<b>2 180 111</b>	<b>1 959 592</b>	<b>1 442 473</b>	<b>778 399</b>	<b>389 412</b>	<b>8 044 462</b>
<b>SHARE (%)</b>	<b>16,09</b>	<b>27,10</b>	<b>24,36</b>	<b>17,93</b>	<b>9,68</b>	<b>4,84</b>	<b>100,00</b>



**TABEL** 23 **WISATAWAN MANCANEGERA YANG DATANG KE INDONESIA MENURUT MAKSUD KUNJUNGAN DAN PEKERJAAN, 2012**  
**TABLE** **INTERNATIONAL VISITOR ARRIVALS TO INDONESIA BY PURPOSE OF VISIT AND OCCUPATION, 2012**

MAKSUD KUNJUNGAN / PURPOSE OF VISIT	Profesional/ Professional	Manajemen/ Administrasi/ Management/ Administ.	Sales/Karyawan/ Teknisi/Sales/ Clerc./Technical	Pelajar/ Student	Ibu Rumahtangga/ Housewife	Lainnya/ Others	JUMLAH/ TOTAL
(1)	(2)	(3)	(4)	(5)	(6)	(9)	(10)
♦ BISNIS / BUSINESS	904 326	615 298	466 648	100 183	100 338	260 551	2 447 344
SHARE (%)	36,95	25,14	19,07	4,09	4,10	10,65	100,00
♦ MISI / OFFICIAL MISSION	60 791	16 428	10 885	1 900	1 707	26 410	118 121
SHARE (%)	51,47	13,91	9,22	1,61	1,45	22,36	100,00
♦ KONVENSI / CONVENTION	100 220	27 587	14 006	2 414	1 164	23 852	169 243
SHARE (%)	59,22	16,30	8,28	1,43	0,69	14,09	100,00
♦ BERLIBUR / HOLIDAY	1 472 354	1 096 698	668 909	679 491	379 348	447 209	4 744 009
SHARE (%)	31,04	23,12	14,10	14,32	8,00	9,43	100,00
♦ PENDIDIKAN / EDUCATION	18 778	4 867	4 788	9 793	417	10 572	49 215
SHARE (%)	38,16	9,89	9,73	19,90	0,85	21,48	100,00
♦ LAINNYA / OTHERS	149 771	71 055	59 377	42 080	17 439	176 808	516 530
SHARE (%)	29,00	13,76	11,50	8,15	3,38	34,23	100,00
<b>JUMLAH / TOTAL</b>	<b>2 706 240</b>	<b>1 831 933</b>	<b>1 224 613</b>	<b>835 861</b>	<b>500 413</b>	<b>945 402</b>	<b>8 044 462</b>
<b>SHARE (%)</b>	<b>33,64</b>	<b>22,77</b>	<b>15,22</b>	<b>10,39</b>	<b>6,22</b>	<b>11,75</b>	<b>100,00</b>

**TABEL 24A** DISTRIBUSI PENGELUARAN WISATAWAN MANCANEGARA, 1999—2005  
**TABLE** DISTRIBUTION OF TOURIST CONSUMPTION EXPENDITURE, 1999—2005

Unit : Persen / Percentage

JENIS PENGELUARAN / TYPE OF EXPENDITURE	1999	2000	2001	2002	2003	2004	2005
(1)	(2)	(3)	(4)	(5)	(6)	(7)	(8)
♦ Akomodasi / Accommodation	20,66	21,77	38,19	34,29	41,97	39,32	38,48
♦ Makanan dan Minuman / Food and beverage	10,45	10,96	16,62	16,54	19,24	19,09	19,33
♦ Souvenir dan Belanja/ Souvenir / Shopping	16,35	18,55	22,31	21,35	18,38	21,12	20,75
♦ Transport Lokal / Local transport	4,00	4,68	7,83	5,58	8,24	7,16	7,07
♦ Pesiar / Sightseeing	5,09	5,31	2,36	8,98	3,22	3,42	2,93
♦ Hiburan / Entertainment	6,09	7,66	4,02	5,88	4,91	4,99	4,56
♦ Lainnya / Others	37,36	31,07	8,68	7,37	4,04	4,92	6,88

Sumber : Passenger Exit Sumber : Passenger Exit Survey, Kementerian Pariwisata dan Ekonomi Kreatif  
 Source : Passenger Exit Source : Passenger Exit Survey, Ministry of Tourism and Creative Economy

**TABEL 24B** DISTRIBUSI PENGELUARAN WISATAWAN MANCANEGARA, 2006—2012  
**TABLE** DISTRIBUTION OF TOURIST CONSUMPTION EXPENDITURE, 2006—2012

Unit : Persen / Percentage

JENIS PENGELUARAN / TYPE OF EXPENDITURE	2006	2007	2008	2009	2010	2011	2012
(1)	(9)	(10)	(11)	(12)	(13)	(14)	(15)
♦ Akomodasi / Accommodation	45,14	38,19	36,46	43,61	42,81	44,00	48,62
♦ Makanan dan Minuman / Food and beverage	20,01	21,02	19,57	17,68	18,59	19,15	17,10
♦ Souvenir / Souvenir	6,46	9,08	10,71	9,39	9,57	8,80	8,43
♦ Belanja / Shopping	13,01	10,04	11,19	8,47	9,40	8,41	7,06
♦ Transport Lokal / Local transport	4,04	4,27	5,21	5,41	5,10	6,05	6,26
♦ Paket Tur Lokal / Local package tour	0,61	0,79	2,07	1,62	1,82	2,30	2,26
♦ Penerbangan domestik / Domestic Flight	3,57	3,36	2,86	3,25	2,48	1,72	2,22
♦ Pesiar / Sightseeing	1,28	1,58	2,19	2,17	2,13	2,67	2,06
♦ Hiburan / Entertainment	3,34	4,93	4,20	4,29	4,14	3,09	2,82
♦ Kesehatan dan Kecantikan / Health and beauty	1,01	1,87	2,12	1,87	1,85	2,43	1,85
♦ Pemandu wisata / Guide service	0,31	0,58	0,61	0,43	0,48	0,31	0,28
♦ Pendidikan / Education	0,14	0,27	0,24	0,18	0,29	0,21	0,31
♦ Lainnya / Others	1,08	4,02	2,56	1,63	1,34	0,87	0,72

Sumber : Passenger Exit Survey, Kementerian Pariwisata dan Ekonomi Kreatif  
 Source : Passenger Exit Survey, Ministry of Tourism and Creative Economy

**TABEL 25A** **DISTRIBUSI PENERIMAAN PARIWISATA MENURUT JENIS PENGELUARAN WISATAWAN MANCANEGARA, 1999—2005**  
**TABLE** **DISTRIBUTION OF TOURISM REVENUE BY TYPE OF TOURIST CONSUMPTION EXPENDITURE, 1999—2005**

Unit : Jutaan / Million US\$

JENIS PENGELUARAN / TYPE OF EXPENDITURE	1999	2000	2001	2002	2003	2004	2005
(1)	(2)	(3)	(4)	(5)	(6)	(7)	(8)
♦ Akomodasi / Accommodation	973,13	1 251,51	2 073,39	1 541,86	1 694,50	1 886,46	1 740,25
♦ Makanan dan Minuman / Food and beverage	492,22	630,07	902,00	743,76	776,87	915,72	874,05
♦ Souvenir dan Belanja/ Souvenir / Shopping	770,12	1 066,41	1 211,00	960,23	741,97	1 013,46	938,44
♦ Transport Lokal / Local transport	188,41	269,04	424,82	250,99	174,64	178,90	165,76
♦ Pesiar / Sightseeing	239,75	305,26	329,22	403,48	287,88	328,05	286,27
♦ Hiburan / Entertainment	286,85	440,36	218,11	264,55	198,13	239,35	206,24
♦ Lainnya / Others	1 759,74	1 786,15	270,08	331,28	163,03	235,93	310,89
<b>TOTAL PENERIMAAN / TOTAL REVENUE</b>	<b>4 330,86</b>	<b>5 748,80</b>	<b>5 428,62</b>	<b>4 496,15</b>	<b>4 037,02</b>	<b>4 797,87</b>	<b>4 521,90</b>

Sumber : Passenger Exit Survey, Kementerian Pariwisata dan Ekonomi Kreatif  
 Source : Passenger Exit Survey, Ministry of Tourism and Creative Economy

**TABEL 25B** **DISTRIBUSI PENERIMAAN PARIWISATA MENURUT JENIS PENGELUARAN WISATAWAN MANCANEGARA, 2006—2012**  
**TABLE** **DISTRIBUTION OF TOURISM REVENUE BY TYPE OF TOURIST CONSUMPTION EXPENDITURE, 2006—2012**

Unit : Jutaan / Million US\$

JENIS PENGELUARAN / TYPE OF EXPENDITURE	2006	2007	2008	2009	2010	2011	2012
(1)	(9)	(10)	(11)	(12)	(13)	(14)	(15)
♦ Akomodasi / Accommodation	2 008,07	2 041,76	2 679,15	2 746,90	3 255,25	3 763,67	4 434,11
♦ Makanan dan Minuman / Food and beverage	890,09	1 123,73	1 438,00	1 113,23	1 413,54	1 637,88	1 559,82
♦ Souvenir / Souvenir	287,26	485,28	787,29	591,39	727,75	752,50	769,29
♦ Belanja / Shopping	578,57	536,92	822,02	533,34	715,00	719,53	644,20
♦ Transport Lokal / Local transport	179,70	228,05	382,61	340,79	387,68	517,81	571,24
♦ Paket Tur Lokal / Local package tour	27,23	42,45	151,87	102,25	138,66	196,90	206,58
♦ Penerbangan domestik / Domestic Flight	158,85	179,65	210,35	204,51	188,38	147,41	202,08
♦ Pesiar / Sightseeing	56,85	84,46	161,10	136,91	161,70	228,19	188,32
♦ Hiburan / Entertainment	148,53	263,29	308,73	270,09	314,92	263,99	257,34
♦ Kesehatan dan Kecantikan / Health and beauty	44,57	99,93	155,92	117,82	140,69	207,46	168,45
♦ Pemandu wisata / Guide service	13,98	31,22	44,89	26,94	36,28	26,54	25,50
♦ Pendidikan / Education	6,09	14,54	17,39	11,19	21,64	17,67	28,48
♦ Lainnya / Others	48,18	214,61	188,27	102,63	101,96	74,84	65,44
<b>TOTAL PENERIMAAN / TOTAL REVENUE</b>	<b>4 447,98</b>	<b>5 345,89</b>	<b>7 347,60</b>	<b>6 297,99</b>	<b>7 603,45</b>	<b>8 554,39</b>	<b>9 120,85</b>

Sumber : Passenger Exit Survey, Kementerian Pariwisata dan Ekonomi Kreatif  
 Source : Passenger Exit Survey, Ministry of Tourism and Creative Economy

**TABEL 26 RATA-RATA PENGELUARAN WISATAWAN MANCANEGERA PER HARI MENURUT NEGARA TEMPAT TINGGAL, 2003–2012**  
**TABLE AVERAGE EXPENDITURE OF VISITOR PER DAY BY COUNTRY OF RESIDENCE, 2003–2012**

Unit : US \$

NEGARA TEMPAT TINGGAL/ COUNTRY OF RESIDENCE	2003	2004	2005	2006	2007
(1)	(2)	(3)	(4)	(5)	(6)
Brunei Darussalam / <i>Brunei</i>	94,09	83,88	120,91	105,69	119,39
Malaysia	120,65	84,10	94,70	102,96	118,17
Filipina / <i>Philippines</i>	77,30	83,50	88,91	83,06	70,09
Singapura / <i>Singapore</i>	92,65	106,05	101,98	116,93	114,43
Thailand	86,43	117,69	110,77	132,04	120,25
Hong Kong	97,41	108,34	137,30	117,17	118,38
India	61,52	70,83	93,61	106,93	120,55
Jepang / <i>Japan</i>	114,89	109,17	108,05	125,63	120,89
Korea, Rep.	147,24	110,86	140,59	121,05	148,04
Pakistan	75,05	147,21	97,93	93,52	228,14
Bangladesh	90,50	66,88	141,45	267,98	114,42
Sri Lanka	87,77	166,63	108,72	148,22	124,03
Taiwan	124,75	105,56	129,58	101,53	115,20
Rep. Rakyat Cina / <i>China</i>	106,90	91,86	101,40	106,84	137,86
Saudi Arabia	116,77	129,50	126,90	136,55	172,75
Austria	97,52	76,95	79,05	70,23	99,44
Belgia / <i>Belgium</i>	111,85	71,59	78,09	79,35	108,14
Denmark	82,55	79,94	68,43	55,91	109,72
Perancis / <i>France</i>	71,42	81,25	82,72	77,59	87,93
Jerman / <i>Germany</i>	79,06	89,16	92,71	77,75	88,56
Italia / <i>Italy</i>	79,18	80,96	98,22	74,62	104,31
Belanda / <i>Netherlands</i>	65,29	75,38	96,43	66,79	80,08
Spanyol / <i>Spain</i>	94,63	91,33	109,51	116,31	149,48
Portugal / <i>Portugal*</i>	N.A	N.A	N.A	N.A	N.A
Swedia / <i>Sweden</i>	62,86	66,74	79,32	79,95	89,53
Swiss / <i>Switzerland</i>	43,74	74,70	73,93	132,36	82,77
Inggris / <i>United Kingdom</i>	76,19	88,60	99,14	88,77	107,38
Finlandia / <i>Finland</i>	80,08	89,09	81,72	88,30	83,70
Norwegia / <i>Norway</i>	48,84	71,27	71,80	92,69	92,41
Rusia / <i>Russia</i>	54,45	91,81	99,77	135,83	117,15
Amerika Serikat / <i>USA</i>	90,37	105,65	100,46	121,69	121,47
Kanada / <i>Canada</i>	74,44	112,22	93,82	82,19	108,54
Amerika Tengah / <i>Central America</i>	113,93	71,69	143,42	109,80	124,56
Amerika Selatan / <i>South America</i>	117,43	85,56	89,40	74,92	82,67
Australia	98,84	104,43	105,74	103,43	102,84
Selandia Baru / <i>New Zealand</i>	81,20	97,39	75,42	78,81	89,82
Mesir / <i>Egypt</i>	80,04	102,81	125,78	146,01	182,27
Negara Lainnya / <i>Other Country</i>	87,81	99,31	84,95	98,34	104,83
<b>RATA-RATA / AVERAGE</b>	<b>93,27</b>	<b>95,17</b>	<b>99,86</b>	<b>100,48</b>	<b>107,70</b>

\*) s/d Tahun 2007 data Portugal tergabung dengan Spanyol / *The data up to 2007 included in Spain*

Sumber : Passenger Exit Survey, Kementerian Pariwisata dan Ekonomi Kreatif

Source : Passenger Exit Survey, Ministry of Tourism and Creative Economy

Tabel 26 LANJUTAN  
Table CONTINUATION

Unit : US \$					
NEGARA TEMPAT TINGGAL/ COUNTRY OF RESIDENCE	2008	2009	2010	2011	2012
(1)	(7)	(8)	(9)	(10)	(11)
Brunei Darussalam / Brunei	150,43	117,16	170,40	146,87	176,32
Malaysia	131,77	129,65	134,46	136,71	138,46
Filipina / Philippines	121,79	125,80	120,64	128,68	133,43
Singapura / Singapore	163,34	133,58	144,64	157,58	149,54
Thailand	122,00	148,78	136,13	144,47	152,60
Hong Kong	181,10	145,16	164,48	178,33	180,05
India	116,78	149,31	123,78	143,73	141,96
Jepang / Japan	160,89	141,00	159,34	159,66	164,76
Korea, Rep.	156,52	154,45	153,95	163,09	167,24
Pakistan	122,02	112,82	91,09	177,67	270,86
Bangladesh	183,90	101,61	105,27	168,05	164,12
Sri Lanka	102,40	172,57	113,45	192,49	149,24
Taiwan	155,16	136,31	148,16	150,71	154,31
Rep. Rakyat Cina / China	148,59	143,13	154,36	150,79	164,96
Saudi Arabia	230,76	128,96	171,88	179,38	163,89
Austria	124,10	112,31	121,14	122,48	147,61
Belgia / Belgium	111,75	105,26	132,16	135,08	135,17
Denmark	111,85	92,75	121,69	108,87	124,96
Perancis / France	114,69	118,66	118,89	116,20	133,43
Jerman / Germany	124,92	111,84	118,93	116,66	131,42
Italia / Italy	124,47	126,84	119,30	128,06	143,69
Belanda / Netherlands	105,88	105,14	114,24	118,38	113,68
Spanyol / Spain	137,30	121,11	131,44	136,21	139,47
Portugal / Portugal*)	110,85	131,82	112,74	131,93	138,57
Swedia / Sweden	166,76	100,18	89,19	123,61	110,30
Swiss / Switzerland	125,49	123,97	106,46	124,59	144,51
Inggris / United Kingdom	125,17	112,64	122,56	136,35	133,50
Finlandia / Finland	99,71	77,41	137,63	117,41	112,12
Norwegia / Norway	134,33	180,75	109,74	126,16	162,88
Rusia / Russia	166,76	155,20	151,34	152,90	147,99
Amerika Serikat / USA	119,56	126,92	132,53	141,51	141,01
Kanada / Canada	123,32	102,38	131,88	134,58	126,17
Amerika Tengah / Central America	134,29	108,08	186,84	184,70	125,29
Amerika Selatan / South America	127,28	142,17	115,35	133,21	145,97
Australia	137,58	141,67	143,76	170,42	163,16
Selandia Baru / New Zealand	156,28	133,37	132,53	149,75	149,59
Mesir / Egypt	182,56	183,10	195,09	182,59	78,58
Negara Lainnya / Other Country	143,39	135,01	134,64	136,18	164,30
<b>RATA-RATA / AVERAGE</b>	<b>137,38</b>	<b>129,57</b>	<b>135,01</b>	<b>142,69</b>	<b>147,22</b>

\*) s/d Tahun 2007 data Portugal tergabung dengan Spanyol / The data up to 2007 included in Spain

Sumber : Passenger Exit Survey, Kementerian Pariwisata dan Ekonomi Kreatif

Source : Passenger Exit Survey, Ministry of Tourism and Creative Economy

**TABEL 27 RATA-RATA PENGELUARAN WISATAWAN MANCANEGARA PER KUNJUNGAN MENURUT NEGARA TEMPAT TINGGAL, 2003—2012**  
**TABLE AVERAGE EXPENDITURE OF VISITOR PER VISIT BY COUNTRY OF RESIDENCE, 2003—2012**

Unit : US \$

NEGARA TEMPAT TINGGAL/ COUNTRY OF RESIDENCE	2003	2004	2005	2006	2007
(1)	(2)	(3)	(4)	(5)	(6)
Brunei Darussalam / Brunei	1 083,23	564,94	822,60	550,87	828,72
Malaysia	698,13	511,58	526,81	474,80	585,99
Filipina / Philippines	835,45	1 007,01	965,56	586,40	668,14
Singapura / Singapore	538,85	457,79	507,78	507,82	593,02
Thailand	748,77	698,72	672,31	876,84	893,86
Hong Kong	934,88	836,34	871,53	789,87	844,58
India	767,33	855,19	903,99	962,33	1 101,72
Jepang / Japan	966,69	887,02	838,50	968,36	741,00
Korea, Rep.	1 107,31	910,13	872,89	858,79	930,07
Pakistan	699,66	1 045,16	754,65	899,22	1 064,64
Bangladesh	773,37	839,73	1 088,04	1 272,89	892,50
Sri Lanka	1 041,09	1 019,40	997,25	704,03	909,55
Taiwan	1 077,33	747,71	810,63	728,61	781,96
Rep. Rakyat Cina / China	1 115,60	875,68	654,73	779,24	971,27
Saudi Arabia	1 444,98	1 810,80	1 630,79	1 661,57	1 404,44
Austria	1 141,71	1 464,27	1 158,80	1 283,68	1 334,10
Belgia / Belgium	1 538,41	1 280,09	1 192,05	1 195,14	1 810,35
Denmark	1 253,02	1 177,52	733,17	493,90	1 391,38
Perancis / France	1 111,55	1 267,33	1 152,38	1 337,01	1 161,98
Jerman / Germany	1 182,64	1 245,50	1 205,82	1 119,76	1 177,91
Italia / Italy	1 014,98	1 141,25	1 194,42	1 096,87	1 187,48
Belanda / Netherlands	1 171,46	1 365,35	1 454,95	1 365,91	1 375,16
Spanyol / Spain	1 237,42	1 247,82	1 405,77	2 003,33	1 387,16
Portugal / Portugal*)	N.A	N.A	N.A	N.A	N.A
Swedia / Sweden	994,27	1 060,08	1 102,16	991,33	1 395,82
Swiss / Switzerland	785,77	1 108,74	1 207,89	1 811,61	1 022,17
Inggris / United Kingdom	1 087,22	1 179,65	1 169,95	1 246,45	1 354,18
Finlandia / Finland	738,53	1 095,82	682,16	1 128,96	1 166,40
Norwegia / Norway	826,17	1 222,81	1 314,24	846,57	1 198,41
Rusia / Russia	1 019,73	1 259,10	1 167,95	1 735,61	1 509,25
Amerika Serikat / U S A	1 195,25	1 310,47	1 333,94	1 462,74	1 419,93
Kanada / Canada	1 102,36	1 381,20	1 115,50	1 016,19	1 098,99
Amerika Tengah / Central America	683,60	609,40	1 816,67	1 381,94	941,11
Amerika Selatan / South America	1 174,33	1 170,29	1 434,86	1 333,55	1 266,09
Australia	1 114,15	1 154,74	1 136,32	1 330,31	1 196,98
Selandia Baru / New Zealand	849,71	1 072,61	1 112,50	1 116,15	1 161,09
Mesir / Egypt	680,33	452,35	1 021,96	855,21	1 065,57
Negara Lainnya / Other Country	1 069,50	1 218,31	995,62	586,76	1 142,78
<b>RATA-RATA / AVERAGE</b>	<b>893,26</b>	<b>903,74</b>	<b>901,66</b>	<b>904,00</b>	<b>970,98</b>

\*) s/d Tahun 2007 data Portugal tergabung dengan Spanyol / The data up to 2007 included in Spain

Sumber : Passenger Exit Survey, Kementerian Pariwisata dan Ekonomi Kreatif

Source : Passenger Exit Survey, Ministry of Tourism and Creative Economy

TABEL 27 LANJUTAN  
TABLE CONTINUATION

Unit : US \$

NEGARA TEMPAT TINGGAL/ COUNTRY OF RESIDENCE	2008	2009	2010	2011	2012
(1)	(7)	(8)	(9)	(10)	(11)
Brunei Darussalam / <i>Brunei</i>	1 011,73	748,00	891,70	756,00	956,70
Malaysia	684,86	684,81	676,60	714,81	727,92
Filipina / <i>Philippines</i>	1 131,81	995,94	854,79	786,06	850,70
Singapura / <i>Singapore</i>	818,07	602,81	675,81	700,20	639,01
Thailand	1 069,17	858,65	787,05	902,29	964,14
Hong Kong	1 261,13	856,32	962,35	1 056,33	1 006,95
India	1 205,63	1 327,94	1 074,89	1 135,48	1 019,13
Jepang / <i>Japan</i>	1 196,94	916,00	978,28	1 017,40	1 060,17
Korea, Rep.	1 014,68	847,77	912,92	966,54	931,82
Pakistan	1 090,56	846,17	1 064,40	831,25	2 151,83
Bangladesh	1 567,50	1 122,80	1 202,32	1 525,38	1 119,85
Sri Lanka	783,35	1 112,11	1 270,64	1 084,37	1 122,52
Taiwan	1 044,24	789,00	865,62	848,00	944,53
Rep. Rakyat Cina / <i>China</i>	1 112,71	888,54	923,33	906,71	1 040,38
Saudi Arabia	2 266,06	1 330,14	1 610,95	1 638,84	1 424,47
Austria	1 404,54	1 412,56	1 472,86	1 596,19	1 676,29
Belgia / <i>Belgium</i>	1 673,32	1 326,53	1 808,53	1 451,38	1 666,21
Denmark	1 635,88	1 160,57	1 610,94	1 654,44	1 685,34
Perancis / <i>France</i>	1 478,65	1 405,95	1 497,46	1 545,58	1 609,17
Jerman / <i>Germany</i>	1 617,92	1 446,30	1 496,65	1 580,42	1 654,25
Italia / <i>Italy</i>	1 356,44	1 389,30	1 275,47	1 487,84	1 462,51
Belanda / <i>Netherlands</i>	1 719,98	1 482,49	1 772,96	1 653,57	1 658,79
Spanyol / <i>Spain</i>	1 388,45	1 532,29	1 600,31	1 406,16	1 576,29
Portugal / <i>Portugal</i> *)	1 171,86	1 277,62	1 424,23	1 421,45	1 420,32
Swedia / <i>Sweden</i>	1 587,93	1 022,79	1 665,80	1 762,52	1 669,93
Swiss / <i>Switzerland</i>	1 444,08	1 708,68	1 587,84	1 722,64	1 831,92
Inggris / <i>United Kingdom</i>	1 456,84	1 210,72	1 441,50	1 399,23	1 517,86
Finlandia / <i>Finland</i>	1 292,20	1 487,43	1 679,11	1 543,97	1 476,29
Norwegia / <i>Norway</i>	1 537,39	2 132,80	1 214,00	1 675,83	1 890,32
Rusia / <i>Russia</i>	2 133,65	1 526,54	1 723,00	2 043,31	1 775,83
Amerika Serikat / <i>USA</i>	1 675,41	1 409,49	1 398,47	1 553,22	1 468,41
Kanada / <i>Canada</i>	2 070,23	1 241,39	1 568,73	1 491,45	1 432,73
Amerika Tengah / <i>Central America</i>	1 566,67	824,13	2 148,67	1 847,00	751,75
Amerika Selatan / <i>South America</i>	1 437,21	1 272,08	1 831,13	1 543,41	1 704,92
Australia	1 484,34	1 447,35	1 518,38	1 613,24	1 510,31
Selandia Baru / <i>New Zealand</i>	1 592,91	1 341,64	1 346,85	1 642,92	1 675,07
Mesir / <i>Egypt</i>	834,57	1 514,73	1 243,69	1 759,55	1 001,88
Negara Lainnya / <i>Other Country</i>	1 458,88	1 221,77	1 252,24	1 427,83	1 447,46
<b>RATA-RATA / AVERAGE</b>	<b>1 178,54</b>	<b>995,93</b>	<b>1 085,75</b>	<b>1 118,26</b>	<b>1 133,81</b>

\*) s/d Tahun 2007 data Portugal tergabung dengan Spanyol / The data up to 2007 included in Spain

Sumber : Passenger Exit Survey, Kementerian Pariwisata dan Ekonomi Kreatif

Source : Passenger Exit Survey, Ministry of Tourism and Creative Economy

**TABEL** 28 **PENERIMAAN DARI WISATAWAN MANCANEGARA MENURUT NEGARA TEMPAT TINGGAL, 2003—2012**  
**TABLE** **REVENUE FROM INTERNATIONAL VISITOR BY COUNTRY OF RESIDENCE, 2003—2012**

Unit : Juta US \$/US \$ Million

NEGARA TEMPAT TINGGAL/ COUNTRY OF RESIDENCE	2003	2004	2005	2006	2007
(1)	(2)	(3)	(4)	(5)	(6)
Brunei Darussalam / <i>Brunei</i>	12,36	7,99	12,63	4,94	9,29
Malaysia	325,89	318,48	273,66	365,59	522,32
Filipina / <i>Philippines</i>	64,05	77,28	78,67	43,97	91,75
Singapura / <i>Singapore</i>	791,72	752,94	689,73	711,86	802,01
Thailand	31,89	38,45	31,26	36,96	60,83
Hong Kong	67,43	66,72	67,62	61,91	64,20
India	22,94	30,93	31,93	52,30	75,92
Jepang / <i>Japan</i>	447,66	546,15	521,63	405,95	377,04
Korea, Rep.	223,39	207,88	229,13	253,78	304,92
Pakistan	4,16	6,59	5,05	6,66	7,28
Bangladesh	5,95	5,28	4,76	12,30	6,37
Sri Lanka	4,77	5,17	5,57	8,34	6,32
Taiwan	411,41	287,29	288,71	172,23	177,96
Rep. Rakyat Cina / <i>China</i>	45,59	44,53	34,52	114,74	223,85
Saudi Arabia	42,52	59,98	56,40	66,11	55,11
Austria	16,24	35,49	23,26	24,08	21,62
Belgia / <i>Belgium</i>	34,97	33,61	34,45	31,85	49,32
Denmark	20,26	21,54	14,69	6,39	21,07
Perancis / <i>France</i>	84,42	116,23	109,08	132,17	121,39
Jerman / <i>Germany</i>	134,70	167,68	172,92	119,40	132,11
Italia / <i>Italy</i>	33,97	48,51	48,47	39,33	35,11
Belanda / <i>Netherlands</i>	107,13	125,82	167,52	150,62	147,12
Spanyol / <i>Spain</i>	34,61	47,69	54,18	94,16	71,91
Portugal / <i>Portugal</i> *)	N.A	N.A	N.A	N.A	N.A
Swedia / <i>Sweden</i>	21,96	26,80	28,75	21,23	31,98
Swiss / <i>Switzerland</i>	16,45	35,74	39,15	49,30	25,91
Inggris / <i>United Kingdom</i>	107,54	133,98	160,44	137,62	164,67
Finlandia / <i>Finland</i>	4,95	7,60	5,22	9,77	11,59
Norwegia / <i>Norway</i>	12,40	18,62	22,59	13,51	19,29
Rusia / <i>Russia</i>	14,70	23,63	20,86	59,21	79,88
Amerika Serikat / <i>USA</i>	155,71	200,85	214,36	191,56	221,01
Kanada / <i>Canada</i>	27,67	42,81	33,65	30,40	35,54
Amerika Tengah / <i>Central America</i>	5,26	6,15	15,47	12,13	17,01
Amerika Selatan / <i>South America</i>	14,65	18,05	21,29	19,83	17,89
Australia	299,19	469,27	462,48	301,96	376,37
Selandia Baru / <i>New Zealand</i>	17,90	28,00	25,64	27,07	29,81
Mesir / <i>Egypt</i>	1,00	0,90	1,63	2,48	2,35
Negara Lainnya / <i>Other Country</i>	369,62	733,27	514,53	656,25	927,86
<b>JUMLAH / TOTAL</b>	<b>4 037,02</b>	<b>4 797,91</b>	<b>4 521,90</b>	<b>4 447,98</b>	<b>5 345,98</b>

\*) s/d Tahun 2007 data Portugal tergabung dengan Spanyol / *The data up to 2007 included in Spain*

Sumber : Passenger Exit Survey, Kementerian Pariwisata dan Ekonomi Kreatif

Source : Passenger Exit Survey, Ministry of Tourism and Creative Economy



**TABEL** 28 LANJUTAN  
**TABLE** CONTINUATION

Unit : Juta US \$/US \$ Million

NEGARA TEMPAT TINGGAL/ COUNTRY OF RESIDENCE	2008	2009	2010	2011	2012
(1)	(7)	(8)	(9)	(10)	(11)
Brunei Darussalam / <i>Brunei</i>	12,27	11,75	34,83	36,43	26,53
Malaysia	765,30	807,64	864,34	930,85	972,16
Filipina / <i>Philippines</i>	180,00	161,80	161,97	175,90	195,50
Singapura / <i>Singapore</i>	1 142,89	767,29	927,97	1 054,21	1 000,36
Thailand	82,16	94,06	97,46	127,92	144,39
Hong Kong	102,24	58,20	75,39	91,53	91,19
India	123,19	146,95	147,29	175,13	171,40
Jepang / <i>Japan</i>	654,38	435,80	409,87	419,80	477,80
Korea, Rep.	325,52	217,47	251,05	295,82	290,37
Pakistan	8,49	6,41	6,72	5,06	12,97
Bangladesh	11,83	7,10	10,49	13,71	13,49
Sri Lanka	5,28	6,38	7,65	6,73	11,75
Taiwan	234,11	160,36	184,76	188,15	204,52
Rep. Rakyat Cina / <i>China</i>	375,08	350,98	433,38	520,61	714,51
Saudi Arabia	107,59	122,42	170,03	211,06	135,63
Austria	24,85	23,69	24,26	24,01	28,88
Belgia / <i>Belgium</i>	36,81	31,62	40,38	32,73	40,20
Denmark	28,64	22,06	26,99	29,48	38,45
Perancis / <i>France</i>	185,15	224,85	244,25	229,33	273,63
Jerman / <i>Germany</i>	223,04	186,07	217,38	229,41	245,07
Italia / <i>Italy</i>	45,19	56,19	49,63	68,66	70,76
Belanda / <i>Netherlands</i>	242,12	212,72	269,20	263,02	243,16
Spanyol / <i>Spain</i>	46,38	44,62	47,44	35,99	46,34
Portugal / <i>Portugal</i> *)	14,56	15,40	18,75	15,74	23,84
Swedia / <i>Sweden</i>	36,63	21,51	40,94	48,51	37,24
Swiss / <i>Switzerland</i>	45,72	60,47	55,46	61,11	64,75
Inggris / <i>United Kingdom</i>	219,13	204,94	277,14	269,61	321,92
Finlandia / <i>Finland</i>	13,61	27,80	23,07	21,80	21,89
Norwegia / <i>Norway</i>	26,80	34,43	21,22	27,78	33,20
Rusia / <i>Russia</i>	148,56	111,18	136,80	178,64	170,00
Amerika Serikat / <i>USA</i>	292,08	239,94	252,23	317,28	312,55
Kanada / <i>Canada</i>	82,36	43,95	67,70	80,97	80,95
Amerika Tengah / <i>Central America</i>	18,98	4,88	3,20	4,28	2,22
Amerika Selatan / <i>South America</i>	19,33	23,24	42,64	41,00	46,31
Australia	668,22	845,88	1 171,87	1 502,10	1 452,31
Selandia Baru / <i>New Zealand</i>	36,05	42,39	43,25	60,27	93,56
Mesir / <i>Egypt</i>	2,29	4,58	4,02	5,18	5,17
Negara Lainnya / <i>Other Country</i>	760,78	461,00	742,39	754,56	1 005,85
<b>JUMLAH / TOTAL</b>	<b>7 347,60</b>	<b>6 298,02</b>	<b>7 603,45</b>	<b>8 554,39</b>	<b>9 120,85</b>

\*) s/d Tahun 2007 data Portugal tergabung dengan Spanyol / *The data up to 2007 included in Spain*

Sumber : Passenger Exit Survey, Kementerian Pariwisata dan Ekonomi Kreatif

Source : Passenger Exit Survey, Ministry of Tourism and Creative Economy

**TABEL 29 RATA-RATA LAMA TINGGAL WISATAWAN MANCANEGARA MENURUT NEGARA TEMPAT TINGGAL, 2003—2012**  
**TABLE AVERAGE LENGTH OF STAY OF VISITOR BY COUNTRY OF RESIDENCE, 2003—2012**

Unit : Hari/Days

NEGARA TEMPAT TINGGAL/ COUNTRY OF RESIDENCE	2003	2004	2005	2006	2007
(1)	(2)	(3)	(4)	(5)	(6)
Brunei Darussalam / <i>Brunei</i>	11,51	6,74	6,80	5,21	6,94
Malaysia	6,35	6,08	5,56	4,61	4,96
Filipina / <i>Philippines</i>	10,89	12,06	10,86	7,06	9,53
Singapura / <i>Singapore</i>	5,82	4,32	4,98	4,34	5,18
Thailand	8,66	5,94	6,07	6,64	7,43
Hong Kong	9,60	7,72	6,35	6,74	7,13
India	12,47	12,07	9,66	9,00	9,14
Jepang / <i>Japan</i>	8,41	8,13	7,76	7,71	6,13
Korea, Rep.	7,52	8,21	6,21	7,09	6,28
Pakistan	9,32	7,10	7,71	9,62	4,67
Bangladesh	8,55	12,56	7,69	4,75	7,80
Sri Lanka	11,86	6,12	9,17	4,75	7,33
Taiwan	8,64	7,08	6,26	7,18	6,79
Rep. Rakyat Cina / <i>China</i>	10,44	9,53	6,46	7,29	7,05
Saudi Arabia	12,38	13,98	12,85	12,17	8,13
Austria	11,71	19,03	14,66	18,28	13,42
Belgia / <i>Belgium</i>	13,75	17,88	15,26	15,06	16,74
Denmark	15,18	14,73	10,71	8,83	12,68
Perancis / <i>France</i>	15,56	15,60	13,93	17,23	13,21
Jerman / <i>Germany</i>	14,96	13,97	13,01	14,40	13,30
Italia / <i>Italy</i>	12,82	14,10	12,16	14,70	11,38
Belanda / <i>Netherlands</i>	18,53	18,11	15,09	20,45	17,17
Spanyol / <i>Spain</i>	13,08	13,66	12,84	17,22	9,28
Portugal / <i>Portugal</i> *)	N.A	N.A	N.A	N.A	N.A
Swedia / <i>Sweden</i>	15,82	15,88	13,90	12,40	15,59
Swiss / <i>Switzerland</i>	17,96	14,84	16,34	13,69	12,35
Inggris / <i>United Kingdom</i>	14,27	13,32	11,80	14,04	10,47
Finlandia / <i>Finland</i>	9,22	12,30	8,35	12,79	13,94
Norwegia / <i>Norway</i>	16,91	17,16	18,30	9,13	12,97
Rusia / <i>Russia</i>	18,73	13,71	11,71	12,78	12,88
Amerika Serikat / <i>USA</i>	13,23	12,40	13,28	12,02	11,69
Kanada / <i>Canada</i>	14,81	12,31	11,89	12,36	10,13
Amerika Tengah / <i>Central America</i>	6,00	8,50	12,67	12,59	7,56
Amerika Selatan / <i>South America</i>	10,00	13,68	16,05	17,80	15,31
Australia	11,27	11,06	10,75	12,86	11,64
Selandia Baru / <i>New Zealand</i>	10,46	11,01	14,75	14,16	12,93
Mesir / <i>Egypt</i>	8,50	4,40	8,13	5,86	5,85
Negara Lainnya / <i>Other Country</i>	12,18	12,27	11,72	10,51	10,08
<b>RATA-RATA / AVERAGE</b>	<b>9,69</b>	<b>9,47</b>	<b>9,05</b>	<b>9,09</b>	<b>9,02</b>

\*) s/d Tahun 2007 data Portugal tergabung dengan Spanyol / *The data up to 2007 included in Spain*

Sumber : Passenger Exit Survey, Kementerian Pariwisata dan Ekonomi Kreatif

Source : Passenger Exit Survey, Ministry of Tourism and Creative Economy

**TABEL** 29 LANJUTAN  
**TABLE** CONTINUATION

Unit : Hari/Days

NEGARA TEMPAT TINGGAL/ COUNTRY OF RESIDENCE	2008	2009	2010	2011	2012
(1)	(7)	(8)	(9)	(10)	(11)
Brunei Darussalam / Brunei	6,73	6,38	5,23	5,15	5,43
Malaysia	5,20	5,28	5,03	5,23	5,26
Filipina / Philippines	9,29	7,92	7,09	6,11	6,38
Singapura / Singapore	5,01	4,51	4,67	4,44	4,27
Thailand	8,76	5,77	5,78	6,25	6,32
Hong Kong	6,96	5,90	5,85	5,92	5,59
India	10,32	8,89	8,68	7,90	7,18
Jepang / Japan	7,44	6,50	6,14	6,37	6,43
Korea, Rep.	6,48	5,49	5,93	5,93	5,57
Pakistan	8,94	7,50	11,69	4,68	7,94
Bangladesh	8,52	11,05	11,42	9,08	6,82
Sri Lanka	7,65	6,44	11,20	5,63	7,52
Taiwan	6,73	5,79	5,84	5,63	6,12
Rep. Rakyat Cina / China	7,49	6,21	5,98	6,01	6,31
Saudi Arabia	9,82	10,31	9,37	9,14	8,69
Austria	11,32	12,58	12,16	13,03	11,36
Belgia / Belgium	14,97	12,60	13,68	10,74	12,33
Denmark	14,63	12,51	13,24	15,20	13,49
Perancis / France	12,89	11,85	12,59	13,30	12,06
Jerman / Germany	12,95	12,93	12,58	13,55	12,59
Italia / Italy	10,90	10,95	10,69	11,62	10,18
Belanda / Netherlands	16,24	14,10	15,52	13,97	14,59
Spanyol / Spain	10,11	12,65	12,18	10,32	11,30
Portugal / Portugal*)	10,57	9,69	12,63	10,77	10,25
Swedia / Sweden	13,78	10,21	18,68	14,33	15,14
Swiss / Switzerland	11,51	13,78	14,91	13,83	12,68
Inggris / United Kingdom	11,64	10,75	11,76	10,26	11,37
Finlandia / Finland	12,96	19,21	12,20	13,15	13,17
Norwegia / Norway	11,44	11,80	11,06	13,38	11,61
Rusia / Russia	12,79	9,84	11,38	13,26	12,00
Amerika Serikat / USA	14,01	11,11	10,55	10,98	10,41
Kanada / Canada	16,79	12,13	11,89	11,08	11,36
Amerika Tengah / Central America	11,67	7,63	11,50	10,00	6,00
Amerika Selatan / South America	11,29	8,95	15,88	11,59	11,68
Australia	10,79	10,22	10,56	9,47	9,26
Selandia Baru / New Zealand	10,19	10,06	10,16	10,97	11,20
Mesir / Egypt	4,57	8,27	6,38	9,64	12,75
Negara Lainnya / Other Country	10,50	9,29	9,37	10,77	8,81
<b>RATA-RATA / AVERAGE</b>	<b>8,58</b>	<b>7,69</b>	<b>8,04</b>	<b>7,84</b>	<b>7,70</b>

\*) s/d Tahun 2007 data Portugal tergabung dengan Spanyol / The data up to 2007 included in Spain

Sumber : Passenger Exit Survey, Kementerian Pariwisata dan Ekonomi Kreatif

Source : Passenger Exit Survey, Ministry of Tourism and Creative Economy





# DATA

## MENCERDASKAN BANGSA

<http://www.bps.go.id>



**Badan Pusat Statistik**

Jl. Dr. Sutomo No. 6 – 8, Kotak Pos 1003, Jakarta – 10010

Telepon : 3811195, 3842508, 3810291 – 5

Telex : 45159, 45169, 45325, 45375, 45385

Fax : 3857046, E-mail : [bpsHQ@bps.go.id](mailto:bpsHQ@bps.go.id)

Homepage : <http://www.bps.go.id>

ISSN 2087-5088



9 772087 508892