



No. Katalog : 6103019

**STATISTIK
INDUSTRI
MANUFAKTUR
MANUFACTURING
INDUSTRIAL
STATISTICS**

INDONESIA 2012



BADAN PUSAT STATISTIK
STATISTICS INDONESIA

**STATISTIK
INDUSTRI
MANUFAKTUR
MANUFACTURING
INDUSTRIAL
STATISTICS**

INDONESIA 2012

STATISTIK INDUSTRI MANUFAKTUR
MANUFACTURING INDUSTRIAL STATISTICS
INDONESIA 2012

Katalog BPS / Catalogue BPS : 6103019

No. Publikasi / Publication Number : 05310.1401

ISSN. 2338-0934

Ukuran buku / Size : 28 cm x 21 cm

Jumlah Halaman / Number of Pages : Halaman / Pages

Naskah / Manuscript :

Sub Direktorat Statistik Industri Besar dan Sedang

Large and Medium Industrial Statistics Sub-Directorate

Gambar Kulit / Cover Design :

Sub Direktorat Statistik Industri Besar dan Sedang

Large and Medium Industrial Statistics Sub-Directorate

Diterbitkan oleh / Published by :

Badan Pusat Statistik, Jakarta - Indonesia

BPS - Statistics of Indonesia

Dicetak oleh / Printed by :

Boleh dikutip dengan menyebut sumbernya

May be cited with referenced to the source

Kata Pengantar

Publikasi Statistik Industri tahun 2012 ini merupakan publikasi tahunan sebagaimana publikasi sebelumnya mengenai sektor industri manufaktur. Data yang disajikan dalam penerbitan ini mencakup data industri manufaktur skala besar dan sedang keadaan tahun 2012. Jenis data yang disajikan antara lain : banyaknya perusahaan, jumlah pekerja, pengeluaran untuk pekerja, tenaga listrik, bahan bakar yang digunakan, biaya input, nilai output, nilai tambah, dan jual beli barang modal tetap.

Publikasi ini sudah menggunakan Klasifikasi Baku Lapangan Usaha Indonesia (KBLI) 2009 yang disesuaikan dengan *International Standard Industrial Classification of All Economic Activities* (ISIC) Rev 4. Dengan menggunakan KBLI 2009, maka industri manufaktur skala besar dan sedang tahun 2012 terklasifikasi ke dalam 409 KBLI 5 digit. Diharapkan publikasi hasil survei tahunan perusahaan industri besar dan sedang ini dapat lebih melengkapi informasi mengenai industri manufaktur.

Akhirnya pada kesempatan ini kami mengucapkan terima kasih dan penghargaan yang sebesar-besarnya kepada semua pihak, khususnya kepada para industriawan yang telah mengisi kuesioner dengan jawaban yang sebaik-baiknya sehingga publikasi ini dapat diterbitkan.

Jakarta, Mei 2014
Kepala Badan Pusat Statistik
Republik Indonesia

DR. SURYAMIN, M.Sc

Preface

The 2012 Industrial Statistics Publication is an annual publication as a continuation of previous about manufacturing industry. The data presented in this publication refer to the active large and medium manufacturing industries in 2012. The type of data published are the number of establishments, the number of person engaged, labour cost, electricity, energy, intermediate inputs, output value, value added, and value of transactions in fixed capital.

Publication 2012, it has been used modified International Standard Industrial Classification of All Economic Activities (ISIC) Rev 4 to accommodate the situation and condition of manufacturing in Indonesia. With this classification, named Klasifikasi Baku Lapangan Usaha Indonesia (KBLI) 2009, large and medium manufacturing industry data are grouped into 409 KBLI of five digits. It is hoped that this publication presents more details and up to date information on the manufacturing industry.

Finally, we would like to express our sincere gratitude to all parties, especially the industrialist, for their cooperation in making this publication available.

*Jakarta, May 2014
BPS - Republic of Indonesia*

DR. SURYAMIN, M.Sc

DAFTAR ISI
CONTENTS

	Halaman <i>Pages</i>
KATA PENGANTAR	ii
<i>PREFACE</i>	iii
DAFTAR ISI	v
<i>CONTENTS</i>	
DAFTAR TABEL	vi
<i>TABLE OF CONTENTS</i>	
PENJELASAN UMUM	ix
<i>GENERAL REMARKS</i>	
KARAKTERISTIK PENTING INDUSTRI BESAR DAN SEDANG 2012	1
<i>MAIN CHARACTERISTICS OF LARGE AND MEDIUM MANUFACTURING 2012</i>	

DAFTAR TABEL
TABLE OF CONTENTS

Tabel <i>Table</i>	Uraian <i>Description</i>	Halaman <i>Pages</i>
	Jumlah Perusahaan menurut Status Penanaman Modal menurut Kode Industri, 2012	
1.	<i>Number of Establishment by Investment Facility Status and Industrial Code, 2012</i>	3
	Jumlah Perusahaan Kepemilikan Modal menurut Kode Industri, 2012	
2.	<i>Number of Establishment Capital Owned by Industrial Code, 2012</i>	30
	Jumlah Perusahaan dan Tenaga Kerja menurut Kode Industri, 2012	
3.	<i>Number of Establishments and Labour by Industrial Code, 2012</i>	70
	Pengeluaran untuk Pekerja menurut Kode Industri dan Jenis Pengeluaran, 2012	
4.	<i>Labour Expendicture by Industrial Code and Type of Expendicture, 2012</i>	108
	Tenaga listrik yang Dibangkitkan sendiri, yang Dibeli, dan yang Dijual menurut Kode Industri, 2012	
5.	<i>Own Electrical Produced, Purchased and Sold by Industrial Code, 2012</i>	160
6a.	Pemakaian Bahan Bakar dan Pelumas menurut Kode Industri, 2012 <i>Quantity of Fuel and Lubricants Used by Industrial Code, 2012</i>	188
6b.	Banyaknya Nilai Pemakaian bahan bakar dan pelumas menurut kode industri, 2012 <i>Value of Fuel and Lubricants Used by Industrial Code, 2012</i>	234
	Biaya Input menurut Kode Industri, 2012	
7.	<i>Input Cost by Industrial Code, 2012</i>	280
	Nilai Output menurut Kode Industri, 2012	
8.	<i>Value of Gross Output by Industrial Code, 2012</i>	356
	Nilai Tambah menurut Kode Industri, 2012	
9.	<i>Value Added by Industrial Code, 2012</i>	412
10a.	Nilai Pembelian/Penambahan, Pembuatan/Perbaikan Besar, Penjualan/Pengurangan Barang Modal Tetap menurut Kode Industri, 2012 <i>Value of Purchase/Additional, Construction/Major Repairment, Sale/Reduction of Fixed Capital Used by Industrial Code, 2012</i>	436
10b.	Nilai Penjualan/Pengurangan Barang Modal Tetap menurut Kode Industri, 2012 <i>Value of Sale/Reduction of Fixed Capital Used by Industrial Code, 2012</i>	484

Tabel <i>Table</i>	Uraian <i>Description</i>	Halaman <i>Pages</i>
11.	Jumlah Perusahaan Status Penanaman Modal menurut Provinsi, 2012 <i>Number of establishment Capital owned by Province , 2012</i>	540
12.	Jumlah Perusahaan Kepemilikan Modal menurut Provinsi, 2012 <i>Number of establishment capital owned by Province, 2012</i>	542
13.	Jumlah Perusahaan dan Tenaga Kerja menurut Provinsi, 2012 <i>Number of Establishments and Labour by Province, 2012</i>	546
14.	Pengeluaran untuk Pekerja menurut Provinsi dan Jenis Pengeluaran, 2012 <i>Labour Expenditure by Province and Type of Expenditure, 2012</i>	550
15.	Tenaga Listrik yang Dibangkitkan Sendiri, yang Dibeli, dan yang Dijual menurut Provinsi, 2012 <i>Own Electrical Produced, Purchased and Sold by Province, 2012</i>	554
16a.	Banyaknya Pemakaian Bahan Bakar dan Pelumas menurut Provinsi, 2012 <i>Quantity of Fuel and Lubricant Used by Province, 2012</i>	556
16b.	Nilai Pemakaian Bahan Bakar dan Pelumas menurut Provinsi, 2012 <i>Value of Fuel and Lubricants Used by Province, 2012</i>	560
17.	Biaya Input menurut Provinsi, 2012 <i>Input Cost by Province, 2012</i>	564
18.	Nilai Output menurut Provinsi, 2012 <i>Value of Gross Output by Province, 2012</i>	568
19.	Nilai Tambah menurut Provinsi, 2012 <i>Value Added by Province, 2012</i>	572
20a.	Nilai Pembelian/Penambahan, Pembuatan/Perbaikan Besar Barang Modal Tetap menurut Provinsi, 2012 <i>Value of Purchase/Additional, Production/Major Repairment, Sale/Reduction of Fixed Capital Used by Province, 2012</i>	574
20b.	Nilai Penjualan/Pengurangan Barang Modal Tetap menurut Provinsi, 2012 <i>Value of Sale/Reduction of Fixed Capital Used by Province, 2012</i>	578

Lampiran :

Appendix

- | | | |
|----|---|-----|
| 1. | Kode Klasifikasi Industri
<i>Industrial Classification Code</i> | 583 |
| 2. | Kuesioner Survei Tahunan Perusahaan Industri 2012
<i>Annual Manufacturing Survey Questionnaire 2012</i> | 601 |

<http://www.bps.go.id>

PENJELASAN UMUM

GENERAL REMAKS

<http://www.123id.com>

I. PENDAHULUAN/PREFACE

Penyajian data hasil Survei Industri Manufaktur tahun 2012 ini terdiri atas 4 buku, yaitu :

BUKU I : berisi tabel-tabel agregatif mengenai jumlah perusahaan, status penanaman modal, jumlah pekerja, pengeluaran untuk pekerja, tenaga listrik, bahan bakar yang digunakan, biaya input, nilai output, nilai tambah, dan jual beli barang modal tetap.

BUKU II (Bahan Baku) : berisi tabel-tabel mengenai banyaknya dan nilai pemakaian bahan baku.

BUKU III (Produksi) : berisi tabel-tabel mengenai banyaknya dan nilai barang yang dihasilkan.

INDIKATOR INDUSTRI : berisi tabel-tabel mengenai jumlah perusahaan, tenaga kerja, pengeluaran untuk tenaga kerja, biaya input, nilai output, nilai tambah, dan lain-lain secara runtun waktu dari tahun 2008 - 2012.

Result of the 2012 Manufacturing Survey are presented in 4 volumes:

Volume I: *consists of aggregate data on the number of establishments, capital status, the number of persons engaged, labour cost, electricity, energy, intermediate inputs, output value, value added, and value of transactions in fixed capital.*

Volume II (Raw materials): *consists of volume and value of raw materials used.*

Volume III (Production): *consists of volume and value of goods produced.*

Manufacturing Indicator : *consists of the number of establishments, employees, employment costs, input value, output value, value added, etc from 2008 to 2012.*

II. RUANG LINGKUP/COVERAGE

Perusahaan industri yang dicakup dalam survei ini adalah Perusahaan Industri Besar dan Sedang, yaitu perusahaan yang mempunyai tenaga kerja 20 orang atau lebih, termasuk perusahaan industri yang baru mulai memproduksi secara komersial pada tahun 2012.

Establishments covered in this survey are Large and Medium Manufacturing Establishments, i.e. all establishments employing 20 workers or more, including establishments which started commercial production during 2012.

III. PENGGUNAAN KLASIFIKASI INDUSTRI /INDUSTRIAL CLASSIFICATION

Klasifikasi industri yang digunakan dalam survei industri manufaktur ini adalah klasifikasi yang berdasar kepada *INTERNATIONAL STANDARD INDUSTRIAL CLASSIFICATION OF ALL ECONOMIC ACTIVITIES (ISIC) revisi 4*, yang telah disesuaikan dengan kondisi di Indonesia dengan nama *KLASIFIKASI BAKU LAPANGAN USAHA INDONESIA (KBLI) 2009*. Pada publikasi 2012 ini terdapat 409 jenis industri dimulai dari kode 10110 sampai dengan 33200.

Kode baku lapangan usaha suatu perusahaan industri ditentukan berdasarkan produksi utamanya, yaitu jenis komoditi yang dihasilkan dengan nilai paling besar. Apabila suatu perusahaan industri menghasilkan 2 (dua) jenis komoditi atau lebih

The classification adopted in this survey is the International Standard Industrial Classification of All Economic Activities (ISIC) Revision 4, modified according to the local conditions in Indonesia (named KLASIFIKASI BAKU LAPANGAN USAHA INDONESIA or KBLI 2009). The 2012 publication includes 409 manufacturing sub-groups starting with 10110 and ending with 33200.

The main product of an establishment determines the KBLI to which the establishments correspond. This is defined as the product with the highest output value (in rupiah) of all items manufactured by the establishment. If an

dengan nilai yang sama maka produksi utama adalah komoditi yang dihasilkan dengan kuantitas terbesar.

establishment produces two or more products with the same value, the highest quantity produced will be the main product.

IV. METODE PENGUMPULAN DATA/METHOD OF DATA COLLECTION

Pelaksanaan survai industri ini dilakukan dengan cara memberikan daftar pertanyaan (*questionnaire*) kepada semua perusahaan industri yang tergolong besar dan sedang yang tercatat dalam direktori BPS. Jadi pengumpulan data dalam survei ini dilakukan secara lengkap.

This survey was conducted by delivering questionnaires to all large and medium manufacturing establishments recorded in the directory compiled by the BPS. So the data collection is done complete enumeration.

V. KONSEP DAN DEFINISI/CONCEPTS AND DEFINITIONS

Industri manufaktur adalah suatu kegiatan ekonomi yang melakukan kegiatan mengubah suatu barang dasar secara mekanis, kimia, atau dengan tangan sehingga menjadi barang jadi atau setengah jadi dan atau barang yang kurang nilainya menjadi barang yang lebih tinggi nilainya, dan sifatnya lebih dekat kepada pemakai akhir. Termasuk dalam kegiatan ini adalah jasa industri dan pekerjaan perakitan.

Manufacturing is defined as an economic activity involving processing materials and transforming them mechanically, chemically, or manually into finished or semi finished products and/or converting them into other goods having higher value and closer to the final user. This activity includes establishments engaged in manufacturing services and assembling.

Jasa industri adalah kegiatan industri yang melayani keperluan pihak lain. Pada kegiatan ini bahan baku disediakan oleh pihak lain sedangkan pihak pengolah hanya melakukan pengolahannya dengan mendapat imbalan sejumlah uang atau barang sebagai balas jasa (upah makloon), misalnya perusahaan penggilingan padi yang melakukan kegiatan menggiling padi/gabah petani dengan balas jasa tertentu.

Manufacturing services are defined as manufacturing activities that serve others. In conducting such activities, materials are supplied by others, while establishments engaged in the service activity only process and obtain payments for those activities as compensation. For example, a rice-milling unit processes paddy owned by farmers, and being compensated for processing the paddy, is engaged in a manufacturing service.

Perusahaan atau usaha industri adalah suatu unit (kesatuan) usaha yang melakukan kegiatan ekonomi, bertujuan menghasilkan barang atau jasa, terletak pada suatu bangunan atau lokasi tertentu, dan mempunyai catatan administrasi tersendiri mengenai produksi dan struktur biaya serta ada seorang atau lebih yang bertanggung jawab atas usaha tersebut. Perusahaan industri pengolahan dibagi dalam 4 (empat) golongan yaitu sebagai berikut:

A manufacturing establishment is defined as a production unit engaging in an economic activity, producing a good or a service in one location, which maintains business records covering production and cost, and has at least one person that bears responsibility for such activity. The manufacturing sector is divided into four categories for establishments :

Golongan Industri <i>Classification</i>	Banyaknya Tenaga Kerja <i>Number Of Labours</i>
Besar/ <i>Large</i>	100 atau lebih/ <i>or more</i>
Sedang/ <i>Medium</i>	20 – 99
Kecil/ <i>Small</i>	5 – 19
Rumahtangga/ <i>Household</i>	1 – 4

Penggolongan perusahaan industri pengolahan ini semata-mata hanya didasarkan kepada banyaknya tenaga kerja yang bekerja, tanpa memperhatikan apakah perusahaan itu menggunakan mesin tenaga atau tidak, serta tanpa memperhatikan besarnya modal perusahaan itu.

This classification is based on the number of persons engaged and is not based on the use of machinery or assets owned or any other criteria.

VI. METODE ESTIMASI/ESTIMATION METHOD

Dalam survei tahunan perusahaan Industri Besar dan Sedang, pemasukan dokumen untuk diolah tidak pernah mencapai 100 persen. Pada survei tahun 2011, tingkat pemasukan dokumen adalah sebesar 65,32 persen. Sedangkan pada tahun 2012, tingkat pemasukan dokumen turun menjadi 62,31 persen. Oleh karena metode pengumpulan data yang digunakan adalah pencacahan lengkap (sensus), maka dilakukan estimasi terhadap perusahaan-perusahaan yang tidak masuk dokumennya.

Secara umum ada dua kategori perusahaan non respon, yaitu perusahaan lama dan perusahaan baru. Perusahaan lama non respon artinya perusahaan yang data tahun sebelumnya sudah ada tetapi non respon pada tahun ini. Sedangkan perusahaan baru non respon adalah perusahaan yang baru disurvei tahun ini (2012) dan nama serta alamatnya telah diperoleh, tetapi non respon.

Estimasi perusahaan lama non respon dilakukan terhadap seluruh variabel yang datanya respon pada tahun sebelumnya. Metoda estimasi untuk kelompok perusahaan ini dilakukan dengan menggunakan informasi yang diperoleh dari pertumbuhan (*growth*) produktivitas (nilai tambah per tenaga kerja), sedangkan variabel lainnya dilakukan estimasi dengan memperhatikan rasio antar variabel perusahaan yang respon. Sedangkan estimasi perusahaan baru non respon dilakukan dengan cara imputasi data dari perusahaan lain dengan menggunakan rasio dari perusahaan yang respon yang sama kode KLB 5 digitnya atau 3 digitnya.

It is not practical to expect that the response rate to such a survey can be 100%. In 2010, the response rate of survey was 65.32 percent, while the response rate of next year was decrease (62.31 percent). In order to have a complete figure covering all large and medium manufacturing establishments, estimation for non-response was necessary.

In general there are two types of non-response : non response exist and non response new. The first includes establishments which responded in the previous year but did not respond in the current year, and the second includes establishments listed in the current year for the first time which did not respond.

Estimation of variable for the first category of establishment non response was done by using information obtained from the growth productivity (value added per labour). Other variables were estimated using the ratio relative to output obtained from respondents in the same ISIC. Estimation of variables for the second category of non-respondents was done by using ratio from respond establishment in the same 5-digit ISIC or 3-digit ISIC.

VII. KETERBANDINGAN/COMPARABILITY

Keterbandingan data tahun 2012 dengan data tahun sebelumnya sangat dipengaruhi oleh kelengkapan kerangka sampel, yaitu Direktori Perusahaan Industri Besar dan Sedang. Direktori ini dimutakhirkan setiap tahun dan dilakukan dalam 2 tahap. Tahap pertama, staf BPS mencari dan mencocokkan daftar nama dan alamat perusahaan yang diperoleh dari instansi lain dengan Direktori tahun sebelumnya. Perusahaan yang tidak tercantum dalam direktori dilakukan pengecekan lapang untuk menentukan apakah bisa dimasukkan ke dalam Direktori atau tidak. Tahap kedua, staf BPS harus menyampaikan laporan singkat secara tertulis mengenai perusahaan yang tidak mengisi daftar isian survai industri tahunan yang menyatakan perusahaan tersebut masih aktif atau tidak. Garis besar sistem pemutakhiran Direktori tersebut bisa digambarkan sebagai berikut : (gambar 1).

Hasilnya, ditemukan perusahaan yang baru berproduksi dan baru kembali berproduksi sebanyak 1.033 perusahaan pada tahun 2003. Kemudian pada tahun 2005 jumlah perusahaan baru atau aktif kembali naik menjadi 1.645 dan naik tajam pada tahun 2006 menjadi 10.188 karena sensus ekonomi, kemudian turun kembali secara berturut-turut menjadi 1.374 pada tahun 2007, 1.005 pada tahun 2008 dan 657 pada tahun 2009, kemudian pada tahun 2010 hingga tahun 2012 naik masing-masing menjadi 976 pada tahun 2010, 1.246 pada tahun 2011 dan 1.435 pada tahun 2012 (gambar 2).

Comparability of the 2012 data with those of previous years was affected by the completeness of the survey frame, which is referred to as the Directory of Large and Medium Manufacturing Industry Establishments or simply the "Directory". Firstly, BPS staffs matched other agencies' lists with the previous Directory. If non-matched establishments were found, CBS staffs had to go to the field and determine whether those establishments should be added to the Directory or not. Secondly, BPS staff had to submit briefing reports on all establishments that did not fill out The Annual Survey questionnaire, and to state whether the establishment was still active or not. In general, the Directory Updating system could be shown as the following diagram (Picture 1).

Experience has shown that the procedure was effective. Field enumerators reported a large number of newly discovered or reopened establishments: 1,033 establishments in 2003, in 2005, a large number newly discovered or reopened establishments 1,645 establishment and extreme increased in 2006 became 10.188 because economic census so decrease to 1.374 in 2007, 1.005 in 2008 and 657 in 2009, 976 in 2010, 1.246 in 2011 and 1.435 in 2012 (Picture 2).

Gambar 1
Direktori Industri Pengolahan Besar dan Sedang
Updating Directory of Large and Medium Manufacturing Industry

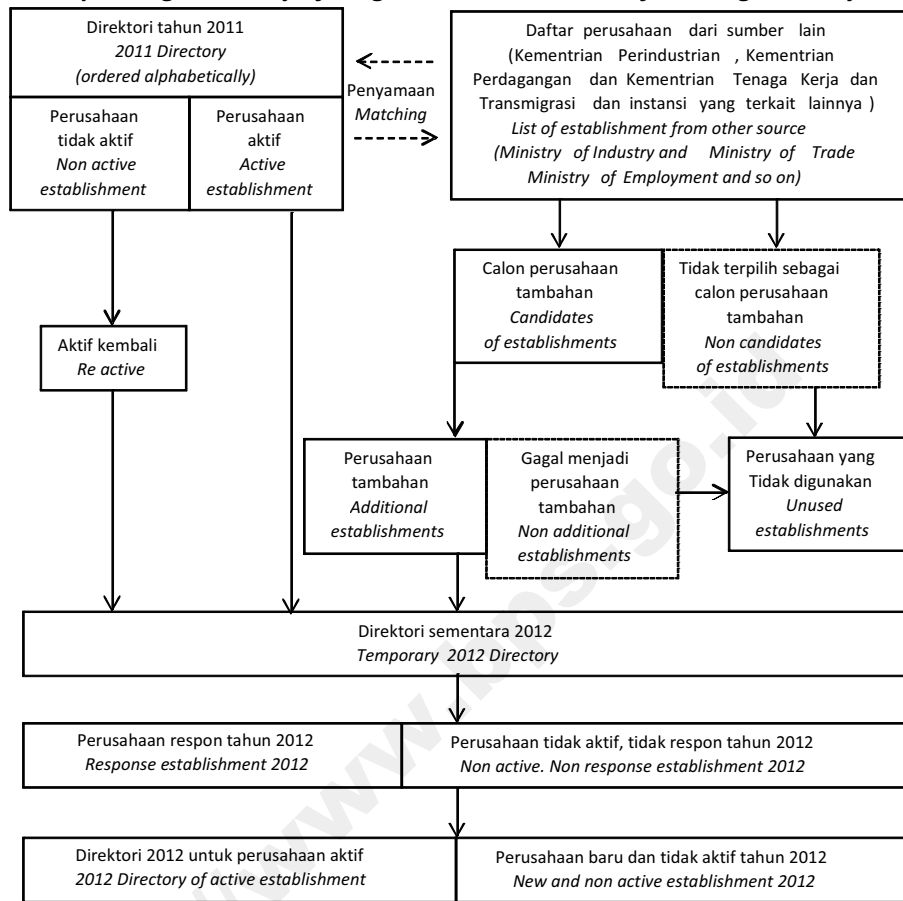

Gambar 2
Banyaknya Perusahaan menurut Status, 2003-2012
Number of Establishment by Status, 2003-2012

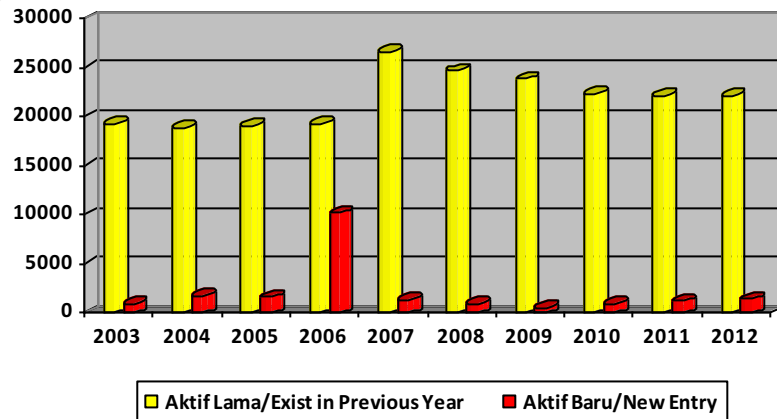

VIII. CATATAN/NOTE

Karena ada beberapa jenis industri (KBLI 5 digit) yang jumlah perusahaannya kurang dari 3 (tiga) sehingga data individunya tidak dapat dipublikasikan, maka data untuk KBLI tersebut juga tidak dapat dipublikasikan. Tetapi data perusahaan tersebut digabungkan ke dalam KBLI 3 digit maupun 2 digit yaitu:

There are several industrial sub groups (5-digit ISIC) having less than 3 (three) establishments. The data for these establishments are not published. However, they are included into higher aggregate (i.e. 3-digit, and 2-digit ISIC). These sub-groups are:

10120, 10215, 10215, 10216, 10216, 10217, 10292, 10292, 10294, 10295, 10295, 10296, 10296, 10297, 10297, 10298, 10298, 10412, 10414, 10414, 10415, 10490, 10615, 10616, 10634, 10733, 10791, 10791, 13123, 13123, 13913, 13913, 13994, 13995, 14200, 15113, 15113, 15123, 15123, 16103, 18202, 18202, 19211, 19214, 20124, 20124, 20125, 20125, 20126, 20126, 20127, 20127, 20214, 20222, 23954, 23956, 23956, 24206, 24206, 26320, 26320, 26390, 26420, 26420, 26514, 26514, 26601, 26601, 28171, 28171, 28172, 28172, 28173, 28173, 28174, 28180, 28180, 28222, 28224, 28230, 28230, 28261, 28261, 28262, 28265, 28265, 28292, 28292, 30112, 30120, 30120, 30400, 30400, 30990, 30990, 32111, 32111, 32114, 32114, 32120, 32904, 32905, 32905, 33111, 33112, 33112, 33119, 33122, 33131, 33132, 33132, 33133, 33133, 33141, 33142, 33142, 33153, 33153, 33159, 33159, 33200.

KARAKTERISTIK PENTING INDUSTRI
BESAR DAN SEDANG 2012

*MAIN CHARACTERISTICS OF LARGE
AND MEDIUM MANUFACTURING 2012*

<http://www.bps.go.id>

Tabel 1 Jumlah Perusahaan menurut Status Penanaman Modal dan Kode Industri, 2012
 Table 1 Number of Establishment by Investment Facility Status and Industrial Code, 2012

Kode Industri <i>Industrial Code</i>	PMDN <i>Domestic Investment</i>	PMA <i>Foreign Investment</i>	Lainnya <i>Others</i>	Jumlah <i>Total</i>
(1)	(2)	(3)	(4)	(5)
10110	5		4	9
	<i>2</i>			<i>2</i>
10120	3		6	9
10130	9	3	37	49
	<i>4</i>	<i>2</i>	<i>6</i>	<i>12</i>
101	17	3	47	67
	<i>6</i>	<i>2</i>	<i>6</i>	<i>14</i>
10211	4		103	107
	<i>1</i>		<i>7</i>	<i>8</i>
10212	2	1	3	6
	<i>1</i>		<i>1</i>	<i>2</i>
10213	41	15	179	235
	<i>11</i>	<i>9</i>	<i>51</i>	<i>71</i>
10214			93	93
			<i>3</i>	<i>3</i>
10217		1	9	10
10218	1	1	7	9
			<i>1</i>	<i>1</i>
10219	10	4	94	108
	<i>2</i>	<i>4</i>	<i>10</i>	<i>16</i>
10221	14	7	44	65
	<i>12</i>	<i>7</i>	<i>17</i>	<i>36</i>
10222	3	2	3	8
	<i>3</i>	<i>2</i>	<i>1</i>	<i>6</i>
10291	6		20	26
	<i>3</i>		<i>3</i>	<i>6</i>
10293	26	14	78	118
	<i>14</i>	<i>13</i>	<i>28</i>	<i>55</i>
10294			2	2
10299	6		99	105
	<i>1</i>		<i>4</i>	<i>5</i>
102	113	45	734	892
	<i>48</i>	<i>35</i>	<i>126</i>	<i>209</i>
10311	2		9	11
			<i>1</i>	<i>1</i>

Catatan : angka yang tercetak miring: industri besar, yang tercetak tebal: total IBS, *: tidak dipublikasikan
 Note: number in italic denote large industry, number in bold denote total large and medium industry, *: not publication

Tabel 1 Jumlah Perusahaan menurut Status Penanaman Modal dan Kode Industri, 2012
 Table 1 Number of Establishment by Investment Facility Status and Industrial Code, 2012

Kode Industri <i>Industrial Code</i>	PMDN <i>Domestic Investment</i>	PMA <i>Foreign Investment</i>	Lainnya <i>Others</i>	Jumlah <i>Total</i>
(1)	(2)	(3)	(4)	(5)
10312	4	1	32	37
			<i>6</i>	<i>6</i>
10313			3	3
			<i>2</i>	<i>2</i>
10314	2		6	8
	<i>1</i>		<i>4</i>	<i>5</i>
10320	3	2	3	8
	<i>2</i>	<i>2</i>	<i>1</i>	<i>5</i>
10330	1	1	4	6
			<i>1</i>	<i>1</i>
10391			5	5
			<i>1</i>	<i>1</i>
10392	3		142	145
	<i>1</i>		<i>14</i>	<i>15</i>
10399			5	5
			<i>1</i>	<i>1</i>
103	15	4	209	228
	<i>4</i>	<i>2</i>	<i>31</i>	<i>37</i>
10411		2	17	19
		<i>2</i>		<i>2</i>
10412			2	2
10413	1		1	2
	<i>1</i>			<i>1</i>
10415			1	1
10421	2	1	56	59
		<i>1</i>	<i>1</i>	<i>2</i>
10422	8	3	6	17
	<i>4</i>	<i>2</i>		<i>6</i>
10423	11		19	30
	<i>5</i>		<i>4</i>	<i>9</i>
10424	7		6	13
	<i>6</i>		<i>3</i>	<i>9</i>
10431	322	90	66	478
	<i>274</i>	<i>76</i>	<i>40</i>	<i>390</i>
10432	27	7	12	46
	<i>16</i>	<i>6</i>	<i>6</i>	<i>28</i>

Catatan : angka yang tercetak miring: industri besar, yang tercetak tebal: total IBS, *: tidak dipublikasikan
 Note: number in italic denote large industry, number in bold denote total large and medium industry, *: not publication

Tabel 1 Jumlah Perusahaan menurut Status Penanaman Modal dan Kode Industri, 2012
 Table 1 Number of Establishment by Investment Facility Status and Industrial Code, 2012

Kode Industri <i>Industrial Code</i>	PMDN <i>Domestic Investment</i>	PMA <i>Foreign Investment</i>	Lainnya <i>Others</i>	Jumlah <i>Total</i>
(1)	(2)	(3)	(4)	(5)
10490	1	1	25	27
104	379	104	211	694
	<i>306</i>	<i>87</i>	<i>54</i>	<i>447</i>
10510	1		9	10
			<i>4</i>	<i>4</i>
10520	4	6	6	16
	<i>3</i>	<i>4</i>	<i>3</i>	<i>10</i>
10531	4	1	12	17
	<i>4</i>	<i>1</i>	<i>2</i>	<i>7</i>
10532			4	4
			<i>1</i>	<i>1</i>
10590	1			1
	<i>1</i>			<i>1</i>
105	10	7	31	48
	<i>8</i>	<i>5</i>	<i>10</i>	<i>23</i>
10611	1	1	22	24
		<i>1</i>		<i>1</i>
10612	19	4	33	56
	<i>10</i>		<i>17</i>	<i>27</i>
10613	6	5	7	18
	<i>1</i>	<i>1</i>	<i>3</i>	<i>5</i>
10614	7	1	18	26
	<i>1</i>	<i>1</i>	<i>5</i>	<i>7</i>
10615			18	18
10616			12	12
10617	5	2	3	10
	<i>3</i>	<i>2</i>	<i>1</i>	<i>6</i>
10618	5	1	17	23
	<i>2</i>	<i>1</i>	<i>2</i>	<i>5</i>
10621	34	3	124	161
	<i>20</i>	<i>1</i>	<i>5</i>	<i>26</i>
10622	1		15	16
	<i>1</i>			<i>1</i>
10623	1	2	6	9
		<i>1</i>	<i>2</i>	<i>3</i>

Catatan : angka yang tercetak miring: industri besar, yang tercetak tebal: total IBS, *: tidak dipublikasikan
 Note: number in italic denote large industry, number in bold denote total large and medium industry, *: not publication

Tabel 1 Jumlah Perusahaan menurut Status Penanaman Modal dan Kode Industri, 2012
 Table 1 Number of Establishment by Investment Facility Status and Industrial Code, 2012

Kode Industri <i>Industrial Code</i>	PMDN <i>Domestic Investment</i>	PMA <i>Foreign Investment</i>	Lainnya <i>Others</i>	Jumlah <i>Total</i>
(1)	(2)	(3)	(4)	(5)
10629			5	5
			3	3
10631	17	1	344	362
	2		7	9
10632	4		6	10
			1	1
10633	1		9	10
	1			1
10634			1	1
106	101	20	640	761
	41	8	46	95
10710	61	13	565	639
	24	8	85	117
10721	52	6	9	67
	51	6	7	64
10722	2		11	13
			1	1
10723	3	1	17	21
	1	1	4	6
10729		1	7	8
		1		1
10731	1	3	8	12
	1	3	3	7
10732	17	7	44	68
	11	4	9	24
10733	1		1	2
10739	1		8	9
	1		2	3
10740	30	4	262	296
	19	3	36	58
10750	18	3	42	63
	10	3	9	22
10761	66	6	141	213
	52	3	36	91
10762	2			2
	1			1

Catatan : angka yang tercetak miring: industri besar, yang tercetak tebal: total IBS, *: tidak dipublikasikan
 Note: number in italic denote large industry, number in bold denote total large and medium industry, *: not publication

Tabel 1 Jumlah Perusahaan menurut Status Penanaman Modal dan Kode Industri, 2012
 Table 1 Number of Establishment by Investment Facility Status and Industrial Code, 2012

Kode Industri <i>Industrial Code</i>	PMDN <i>Domestic Investment</i>	PMA <i>Foreign Investment</i>	Lainnya <i>Others</i>	Jumlah <i>Total</i>
(1)	(2)	(3)	(4)	(5)
10771	6	4	86	96
	<i>1</i>	<i>2</i>	<i>11</i>	<i>14</i>
10772	14	6	45	65
	<i>8</i>	<i>5</i>	<i>9</i>	<i>22</i>
10773	2		6	8
	<i>2</i>		<i>3</i>	<i>5</i>
10774	8	1	107	116
	<i>2</i>	<i>1</i>	<i>3</i>	<i>6</i>
10779		1	9	10
		<i>1</i>	<i>2</i>	<i>3</i>
10792	3		84	87
			<i>9</i>	<i>9</i>
10793	5		74	79
	<i>3</i>		<i>14</i>	<i>17</i>
10794	25	1	914	940
	<i>7</i>	<i>1</i>	<i>50</i>	<i>58</i>
10799	5		57	62
	<i>3</i>		<i>7</i>	<i>10</i>
107	322	57	2 497	2 876
	<i>197</i>	<i>42</i>	<i>300</i>	<i>539</i>
10801	27	11	24	62
	<i>18</i>	<i>7</i>	<i>9</i>	<i>34</i>
10802	17	5	12	34
	<i>6</i>	<i>2</i>	<i>3</i>	<i>11</i>
108	44	16	36	96
	<i>24</i>	<i>9</i>	<i>12</i>	<i>45</i>
10	1 001	256	4 405	5 662
	<i>634</i>	<i>190</i>	<i>585</i>	<i>1 409</i>
11010	3	1	11	15
	<i>1</i>	<i>1</i>	<i>2</i>	<i>4</i>
11020	1		3	4
	<i>1</i>		<i>1</i>	<i>2</i>
11030		2		2
		<i>1</i>		<i>1</i>
11040	29	16	53	98
	<i>13</i>	<i>11</i>	<i>15</i>	<i>39</i>

Catatan : angka yang tercetak miring: industri besar, yang tercetak tebal: total IBS, *: tidak dipublikasikan
 Note: number in italic denote large industry, number in bold denote total large and medium industry, *: not publication

Tabel 1 Jumlah Perusahaan menurut Status Penanaman Modal dan Kode Industri, 2012
 Table 1 Number of Establishment by Investment Facility Status and Industrial Code, 2012

Kode Industri <i>Industrial Code</i>	PMDN <i>Domestic Investment</i>	PMA <i>Foreign Investment</i>	Lainnya <i>Others</i>	Jumlah <i>Total</i>
(1)	(2)	(3)	(4)	(5)
11050	87	9	111	207
	<i>33</i>	<i>9</i>	<i>18</i>	<i>60</i>
11090	3	2	14	19
		<i>1</i>	<i>3</i>	<i>4</i>
110	123	30	192	345
	<i>48</i>	<i>23</i>	<i>39</i>	<i>110</i>
11	123	30	192	345
	<i>48</i>	<i>23</i>	<i>39</i>	<i>110</i>
12011	74		287	361
	<i>61</i>		<i>152</i>	<i>213</i>
12012	3	1	11	15
	<i>3</i>	<i>1</i>	<i>7</i>	<i>11</i>
12019	3		21	24
	<i>2</i>		<i>7</i>	<i>9</i>
12091	26	5	490	521
	<i>8</i>	<i>4</i>	<i>25</i>	<i>37</i>
12099	1	1	22	24
	<i>1</i>	<i>1</i>	<i>4</i>	<i>6</i>
120	107	7	831	945
	<i>75</i>	<i>6</i>	<i>195</i>	<i>276</i>
12	107	7	831	945
	<i>75</i>	<i>6</i>	<i>195</i>	<i>276</i>
13111	1	1	17	19
	<i>1</i>	<i>1</i>	<i>8</i>	<i>10</i>
13112	34	37	59	130
	<i>30</i>	<i>30</i>	<i>36</i>	<i>96</i>
13113	7	4	14	25
	<i>6</i>	<i>3</i>	<i>7</i>	<i>16</i>
13121	82	20	606	708
	<i>60</i>	<i>17</i>	<i>106</i>	<i>183</i>
13122	2		55	57
			<i>6</i>	<i>6</i>
13131	9	9	38	56
	<i>6</i>	<i>5</i>	<i>5</i>	<i>16</i>
13132	39	8	112	159
	<i>23</i>	<i>2</i>	<i>38</i>	<i>63</i>

Catatan : angka yang tercetak miring: industri besar, yang tercetak tebal: total IBS, *: tidak dipublikasikan
 Note: number in italic denote large industry, number in bold denote total large and medium industry, *: not publication

Tabel 1 Jumlah Perusahaan menurut Status Penanaman Modal dan Kode Industri, 2012
 Table 1 Number of Establishment by Investment Facility Status and Industrial Code, 2012

Kode Industri <i>Industrial Code</i>	PMDN <i>Domestic Investment</i>	PMA <i>Foreign Investment</i>	Lainnya <i>Others</i>	Jumlah <i>Total</i>
(1)	(2)	(3)	(4)	(5)
13133	12	6	74	92
	<i>6</i>	<i>3</i>	<i>24</i>	<i>33</i>
13134	4		321	325
	<i>2</i>		<i>20</i>	<i>22</i>
131	190	85	1 296	1 571
	<i>134</i>	<i>61</i>	<i>250</i>	<i>445</i>
13911	17	7	58	82
	<i>11</i>	<i>3</i>	<i>13</i>	<i>27</i>
13912	2	2	44	48
	<i>1</i>	<i>1</i>	<i>9</i>	<i>11</i>
13921	15	5	109	129
	<i>8</i>	<i>5</i>	<i>18</i>	<i>31</i>
13922	5	4	45	54
	<i>1</i>	<i>1</i>	<i>3</i>	<i>5</i>
13923	5	2	21	28
	<i>2</i>	<i>1</i>	<i>2</i>	<i>5</i>
13924	1	2	19	22
			<i>2</i>	<i>2</i>
13929	7	2	21	30
	<i>4</i>	<i>2</i>	<i>4</i>	<i>10</i>
13930	6	6	8	20
	<i>3</i>	<i>5</i>	<i>3</i>	<i>11</i>
13941	7	1	43	51
	<i>1</i>	<i>1</i>	<i>4</i>	<i>6</i>
13942	2	1	22	25
	<i>1</i>	<i>1</i>	<i>6</i>	<i>8</i>
13991	3	6	11	20
	<i>2</i>	<i>1</i>	<i>2</i>	<i>5</i>
13992	2		10	12
	<i>2</i>		<i>5</i>	<i>7</i>
13993	1	1	5	7
		<i>1</i>	<i>3</i>	<i>4</i>
13994			1	1
13995			1	1
13996			2	2
			<i>1</i>	<i>1</i>

Catatan : angka yang tercetak miring: industri besar, yang tercetak tebal: total IBS, *: tidak dipublikasikan
 Note: number in italic denote large industry, number in bold denote total large and medium industry, *: not publication

Tabel 1 Jumlah Perusahaan menurut Status Penanaman Modal dan Kode Industri, 2012
 Table 1 Number of Establishment by Investment Facility Status and Industrial Code, 2012

Kode Industri <i>Industrial Code</i>	PMDN <i>Domestic Investment</i>	PMA <i>Foreign Investment</i>	Lainnya <i>Others</i>	Jumlah <i>Total</i>
(1)	(2)	(3)	(4)	(5)
13997	9		119	128
	<i>1</i>		<i>10</i>	<i>11</i>
13999	2	2	11	15
	<i>1</i>	<i>1</i>	<i>2</i>	<i>4</i>
139	84	41	550	675
	<i>38</i>	<i>23</i>	<i>87</i>	<i>148</i>
13	274	126	1 846	2 246
	<i>172</i>	<i>84</i>	<i>337</i>	<i>593</i>
14111	141	151	1 413	1 705
	<i>74</i>	<i>139</i>	<i>258</i>	<i>471</i>
14112	1	1	22	24
		<i>1</i>	<i>6</i>	<i>7</i>
14120	1		19	20
	<i>1</i>		<i>4</i>	<i>5</i>
14131	8	5	106	119
	<i>2</i>	<i>5</i>	<i>18</i>	<i>25</i>
14132	1	7	20	28
	<i>1</i>	<i>7</i>	<i>9</i>	<i>17</i>
141	152	164	1 580	1 896
	<i>78</i>	<i>152</i>	<i>295</i>	<i>525</i>
14200			1	1
142			1	1
14301	21	12	197	230
	<i>12</i>	<i>10</i>	<i>43</i>	<i>65</i>
14302	1	1	94	96
			<i>8</i>	<i>8</i>
14303	6	4	15	25
	<i>3</i>	<i>3</i>	<i>5</i>	<i>11</i>
143	28	17	306	351
	<i>15</i>	<i>13</i>	<i>56</i>	<i>84</i>
14	180	181	1 887	2 248
	<i>93</i>	<i>165</i>	<i>351</i>	<i>609</i>
15111	5		9	14
	<i>1</i>		<i>1</i>	<i>2</i>
15112	14	2	40	56
	<i>5</i>	<i>2</i>	<i>9</i>	<i>16</i>

Catatan : angka yang tercetak miring: industri besar, yang tercetak tebal: total IBS, *: tidak dipublikasikan
 Note: number in italic denote large industry, number in bold denote total large and medium industry, *: not publication

Tabel 1 Jumlah Perusahaan menurut Status Penanaman Modal dan Kode Industri, 2012
 Table 1 Number of Establishment by Investment Facility Status and Industrial Code, 2012

Kode Industri <i>Industrial Code</i>	PMDN <i>Domestic Investment</i>	PMA <i>Foreign Investment</i>	Lainnya <i>Others</i>	Jumlah <i>Total</i>
(1)	(2)	(3)	(4)	(5)
15114	1	4	1	6
	<i>1</i>	<i>3</i>		<i>4</i>
15121	20	9	109	138
	<i>8</i>	<i>6</i>	<i>23</i>	<i>37</i>
15122	1		4	5
			<i>2</i>	<i>2</i>
15129		2	9	11
			<i>2</i>	<i>2</i>
151	41	17	172	230
	<i>15</i>	<i>11</i>	<i>37</i>	<i>63</i>
15201	57	23	267	347
	<i>32</i>	<i>19</i>	<i>53</i>	<i>104</i>
15202	13	17	27	57
	<i>11</i>	<i>16</i>	<i>7</i>	<i>34</i>
15203	3		16	19
	<i>3</i>		<i>5</i>	<i>8</i>
15209	6	1	24	31
	<i>2</i>	<i>1</i>	<i>3</i>	<i>6</i>
152	79	41	334	454
	<i>48</i>	<i>36</i>	<i>68</i>	<i>152</i>
15	120	58	506	684
	<i>63</i>	<i>47</i>	<i>105</i>	<i>215</i>
16101	46	6	216	268
	<i>10</i>	<i>3</i>	<i>26</i>	<i>39</i>
16102	3	1	12	16
	<i>2</i>	<i>1</i>	<i>3</i>	<i>6</i>
16103	3		13	16
16104	1		22	23
	<i>1</i>		<i>2</i>	<i>3</i>
161	53	7	263	323
	<i>13</i>	<i>4</i>	<i>31</i>	<i>48</i>
16211	27	5	33	65
	<i>20</i>	<i>5</i>	<i>23</i>	<i>48</i>
16212	30	8	50	88
	<i>24</i>	<i>7</i>	<i>32</i>	<i>63</i>

Catatan : angka yang tercetak miring: industri besar, yang tercetak tebal: total IBS, *: tidak dipublikasikan
 Note: number in italic denote large industry, number in bold denote total large and medium industry, *: not publication

Tabel 1 Jumlah Perusahaan menurut Status Penanaman Modal dan Kode Industri, 2012
 Table 1 Number of Establishment by Investment Facility Status and Industrial Code, 2012

Kode Industri <i>Industrial Code</i>	PMDN <i>Domestic Investment</i>	PMA <i>Foreign Investment</i>	Lainnya <i>Others</i>	Jumlah <i>Total</i>
(1)	(2)	(3)	(4)	(5)
16213	14	5	33	52
	<i>9</i>	<i>3</i>	<i>16</i>	<i>28</i>
16214	9	3	17	29
	<i>4</i>	<i>3</i>	<i>8</i>	<i>15</i>
16221	54	12	129	195
	<i>32</i>	<i>5</i>	<i>32</i>	<i>69</i>
16222	4	1	8	13
	<i>1</i>	<i>1</i>	<i>2</i>	<i>4</i>
16230	2		28	30
	<i>2</i>		<i>9</i>	<i>11</i>
16291	9	2	83	94
	<i>2</i>		<i>6</i>	<i>8</i>
16292	3	1	49	53
		<i>1</i>	<i>2</i>	<i>3</i>
16293	7	4	66	77
	<i>5</i>	<i>3</i>	<i>7</i>	<i>15</i>
16294	2	2	14	18
		<i>2</i>	<i>1</i>	<i>3</i>
16295	2	2	8	12
		<i>2</i>	<i>3</i>	<i>5</i>
16299	6	6	51	63
	<i>3</i>	<i>4</i>	<i>7</i>	<i>14</i>
162	169	51	569	789
	<i>102</i>	<i>36</i>	<i>148</i>	<i>286</i>
16	222	58	832	1 112
	<i>115</i>	<i>40</i>	<i>179</i>	<i>334</i>
17011	3	2	2	7
	<i>3</i>	<i>2</i>	<i>1</i>	<i>6</i>
17012	22	6	14	42
	<i>16</i>	<i>6</i>	<i>4</i>	<i>26</i>
17013	2			2
	<i>2</i>			<i>2</i>
17014	8	3	2	13
	<i>5</i>		<i>1</i>	<i>6</i>

Catatan : angka yang tercetak miring: industri besar, yang tercetak tebal: total IBS, *: tidak dipublikasikan
 Note: number in italic denote large industry, number in bold denote total large and medium industry, *: not publication

Tabel 1 Jumlah Perusahaan menurut Status Penanaman Modal dan Kode Industri, 2012
 Table 1 Number of Establishment by Investment Facility Status and Industrial Code, 2012

Kode Industri <i>Industrial Code</i>	PMDN <i>Domestic Investment</i>	PMA <i>Foreign Investment</i>	Lainnya <i>Others</i>	Jumlah <i>Total</i>
(1)	(2)	(3)	(4)	(5)
17019	9	4	24	37
	<i>4</i>	<i>2</i>	<i>6</i>	<i>12</i>
17021	9	3	12	24
	<i>6</i>	<i>1</i>	<i>4</i>	<i>11</i>
17022	78	28	139	245
	<i>44</i>	<i>18</i>	<i>43</i>	<i>105</i>
17091	11	2	17	30
	<i>6</i>	<i>2</i>	<i>4</i>	<i>12</i>
17099	9	4	50	63
	<i>4</i>	<i>2</i>	<i>8</i>	<i>14</i>
170	151	52	260	463
	<i>90</i>	<i>33</i>	<i>71</i>	<i>194</i>
17	151	52	260	463
	<i>90</i>	<i>33</i>	<i>71</i>	<i>194</i>
18111	87	8	325	420
	<i>31</i>	<i>4</i>	<i>53</i>	<i>88</i>
18112	5		4	9
	<i>4</i>		<i>1</i>	<i>5</i>
18120	11	5	79	95
	<i>1</i>	<i>4</i>	<i>9</i>	<i>14</i>
181	103	13	408	524
	<i>36</i>	<i>8</i>	<i>63</i>	<i>107</i>
18201	3		2	5
			<i>1</i>	<i>1</i>
182	3		2	5
			<i>1</i>	<i>1</i>
18	106	13	410	529
	<i>36</i>	<i>8</i>	<i>64</i>	<i>108</i>
19100	5		2	7
	<i>2</i>		<i>1</i>	<i>3</i>
191	5		2	7
	<i>2</i>		<i>1</i>	<i>3</i>
19211	2		5	7
19212	3	4	1	8
		<i>1</i>		<i>1</i>

Catatan : angka yang tercetak miring: industri besar, yang tercetak tebal: total IBS, *: tidak dipublikasikan
 Note: number in italic denote large industry, number in bold denote total large and medium industry, *: not publication

Tabel 1 Jumlah Perusahaan menurut Status Penanaman Modal dan Kode Industri, 2012
 Table 1 Number of Establishment by Investment Facility Status and Industrial Code, 2012

Kode Industri <i>Industrial Code</i>	PMDN <i>Domestic Investment</i>	PMA <i>Foreign Investment</i>	Lainnya <i>Others</i>	Jumlah <i>Total</i>
(1)	(2)	(3)	(4)	(5)
19213	3	3	5	11
	<i>1</i>		<i>2</i>	<i>3</i>
19214			2	2
19291	16	3	15	34
	<i>6</i>	<i>1</i>	<i>2</i>	<i>9</i>
19292			1	1
			<i>1</i>	<i>1</i>
192	24	10	29	63
	<i>7</i>	<i>2</i>	<i>5</i>	<i>14</i>
19	29	10	31	70
	<i>9</i>	<i>2</i>	<i>6</i>	<i>17</i>
20111	9	7	5	21
	<i>5</i>	<i>3</i>	<i>3</i>	<i>11</i>
20112	24	9	21	54
	<i>7</i>	<i>5</i>	<i>6</i>	<i>18</i>
20113	4	6	5	15
	<i>3</i>	<i>3</i>	<i>1</i>	<i>7</i>
20114	7	6	9	22
	<i>4</i>	<i>2</i>	<i>4</i>	<i>10</i>
20115	18	8	18	44
	<i>3</i>	<i>3</i>	<i>2</i>	<i>8</i>
20116	4	10	5	19
	<i>2</i>	<i>6</i>	<i>3</i>	<i>11</i>
20117	3	4	1	8
	<i>1</i>	<i>2</i>		<i>3</i>
20118	15	25	21	61
	<i>7</i>	<i>10</i>	<i>7</i>	<i>24</i>
20119	18	9	6	33
	<i>10</i>	<i>7</i>	<i>2</i>	<i>19</i>
20121	8	1	49	58
	<i>2</i>		<i>1</i>	<i>3</i>
20122	4	2	5	11
	<i>1</i>	<i>1</i>	<i>2</i>	<i>4</i>
20123	2	2	9	13
	<i>1</i>	<i>1</i>		<i>2</i>

Catatan : angka yang tercetak miring: industri besar, yang tercetak tebal: total IBS, *: tidak dipublikasikan
 Note: number in italic denote large industry, number in bold denote total large and medium industry, *: not publication

Tabel 1 Jumlah Perusahaan menurut Status Penanaman Modal dan Kode Industri, 2012
 Table 1 Number of Establishment by Investment Facility Status and Industrial Code, 2012

Kode Industri <i>Industrial Code</i>	PMDN <i>Domestic Investment</i>	PMA <i>Foreign Investment</i>	Lainnya <i>Others</i>	Jumlah <i>Total</i>
(1)	(2)	(3)	(4)	(5)
20129	2		9	11
	<i>2</i>		<i>1</i>	<i>3</i>
20131	13	22	32	67
	<i>4</i>	<i>14</i>	<i>6</i>	<i>24</i>
20132	1	3	5	9
	<i>1</i>	<i>2</i>	<i>3</i>	<i>6</i>
201	132	114	200	446
	<i>53</i>	<i>59</i>	<i>41</i>	<i>153</i>
20211	7	1	1	9
	<i>4</i>	<i>1</i>		<i>5</i>
20212	9	10	14	33
	<i>6</i>	<i>8</i>	<i>6</i>	<i>20</i>
20213	1	1		2
		<i>1</i>		<i>1</i>
20214	1			1
20221	30	23	66	119
	<i>15</i>	<i>14</i>	<i>21</i>	<i>50</i>
20222			6	6
20223	2		1	3
			<i>1</i>	<i>1</i>
20231	15	5	46	66
	<i>10</i>	<i>5</i>	<i>12</i>	<i>27</i>
20232	19	6	46	71
	<i>8</i>	<i>4</i>	<i>15</i>	<i>27</i>
20291	14	15	19	48
	<i>6</i>	<i>9</i>	<i>7</i>	<i>22</i>
20292	2		5	7
	<i>2</i>		<i>2</i>	<i>4</i>
20293	2	3	9	14
	<i>1</i>	<i>2</i>	<i>1</i>	<i>4</i>
20294	11		19	30
	<i>2</i>		<i>6</i>	<i>8</i>
20295	4	1	2	7
	<i>4</i>		<i>1</i>	<i>5</i>
20299	10	4	26	40
	<i>4</i>	<i>3</i>	<i>2</i>	<i>9</i>

Catatan : angka yang tercetak miring: industri besar, yang tercetak tebal: total IBS, *: tidak dipublikasikan
 Note: number in italic denote large industry, number in bold denote total large and medium industry, *: not publication

Tabel 1 Jumlah Perusahaan menurut Status Penanaman Modal dan Kode Industri, 2012
 Table 1 Number of Establishment by Investment Facility Status and Industrial Code, 2012

Kode Industri <i>Industrial Code</i>	PMDN <i>Domestic Investment</i>	PMA <i>Foreign Investment</i>	Lainnya <i>Others</i>	Jumlah <i>Total</i>
(1)	(2)	(3)	(4)	(5)
202	127	69	260	456
	<i>62</i>	<i>47</i>	<i>74</i>	<i>183</i>
20301		2	1	3
		<i>2</i>		<i>2</i>
20302	1	3	2	6
		<i>2</i>	<i>2</i>	<i>4</i>
203	1	5	3	9
		<i>4</i>	<i>2</i>	<i>6</i>
20	260	188	463	911
	<i>115</i>	<i>110</i>	<i>117</i>	<i>342</i>
21011	7	2	4	13
	<i>5</i>	<i>1</i>	<i>2</i>	<i>8</i>
21012	65	22	81	168
	<i>41</i>	<i>14</i>	<i>33</i>	<i>88</i>
21021	1		4	5
			<i>2</i>	<i>2</i>
21022	13		47	60
	<i>5</i>		<i>10</i>	<i>15</i>
210	86	24	136	246
	<i>51</i>	<i>15</i>	<i>47</i>	<i>113</i>
21	86	24	136	246
	<i>51</i>	<i>15</i>	<i>47</i>	<i>113</i>
22111	6	9	6	21
	<i>5</i>	<i>8</i>	<i>3</i>	<i>16</i>
22112	11		24	35
	<i>3</i>		<i>2</i>	<i>5</i>
22121	23	5	20	48
	<i>19</i>	<i>4</i>	<i>10</i>	<i>33</i>
22122	15	3	26	44
	<i>8</i>	<i>1</i>	<i>13</i>	<i>22</i>
22123	100	27	52	179
	<i>85</i>	<i>22</i>	<i>30</i>	<i>137</i>
22191	11	6	16	33
	<i>8</i>	<i>5</i>	<i>10</i>	<i>23</i>
22192	7	8	28	43
	<i>6</i>	<i>5</i>	<i>5</i>	<i>16</i>

Catatan : angka yang tercetak miring: industri besar, yang tercetak tebal: total IBS, *: tidak dipublikasikan
 Note: number in italic denote large industry, number in bold denote total large and medium industry, *: not publication

Tabel 1 Jumlah Perusahaan menurut Status Penanaman Modal dan Kode Industri, 2012
 Table 1 Number of Establishment by Investment Facility Status and Industrial Code, 2012

Kode Industri <i>Industrial Code</i>	PMDN <i>Domestic Investment</i>	PMA <i>Foreign Investment</i>	Lainnya <i>Others</i>	Jumlah <i>Total</i>
(1)	(2)	(3)	(4)	(5)
22199	17	5	43	65
	<i>8</i>	<i>5</i>	<i>10</i>	<i>23</i>
221	190	63	215	468
	<i>142</i>	<i>50</i>	<i>83</i>	<i>275</i>
22210	11	1	29	41
	<i>4</i>		<i>7</i>	<i>11</i>
22220	123	35	345	503
	<i>67</i>	<i>22</i>	<i>120</i>	<i>209</i>
22230	16	4	27	47
	<i>6</i>	<i>3</i>	<i>5</i>	<i>14</i>
22291	18	15	50	83
	<i>10</i>	<i>9</i>	<i>11</i>	<i>30</i>
22292	17	5	112	134
	<i>8</i>	<i>4</i>	<i>28</i>	<i>40</i>
22293	15	32	31	78
	<i>8</i>	<i>19</i>	<i>11</i>	<i>38</i>
22299	49	24	176	249
	<i>15</i>	<i>16</i>	<i>35</i>	<i>66</i>
222	249	116	770	1 135
	<i>118</i>	<i>73</i>	<i>217</i>	<i>408</i>
22	439	179	985	1 603
	<i>260</i>	<i>123</i>	<i>300</i>	<i>683</i>
23111	4	2	3	9
	<i>4</i>	<i>1</i>	<i>2</i>	<i>7</i>
23112	1	1	4	6
	<i>1</i>	<i>1</i>	<i>2</i>	<i>4</i>
23119	2	1	5	8
		<i>1</i>		<i>1</i>
23121	3	1	12	16
	<i>3</i>	<i>1</i>	<i>5</i>	<i>9</i>
23122		1	2	3
		<i>1</i>		<i>1</i>
23123	2	1	4	7
	<i>2</i>	<i>1</i>	<i>3</i>	<i>6</i>
23129	3	1	11	15
	<i>3</i>	<i>1</i>	<i>4</i>	<i>8</i>

Catatan : angka yang tercetak miring: industri besar, yang tercetak tebal: total IBS, *: tidak dipublikasikan
 Note: number in italic denote large industry, number in bold denote total large and medium industry, *: not publication

Tabel 1 Jumlah Perusahaan menurut Status Penanaman Modal dan Kode Industri, 2012
 Table 1 Number of Establishment by Investment Facility Status and Industrial Code, 2012

Kode Industri <i>Industrial Code</i>	PMDN <i>Domestic Investment</i>	PMA <i>Foreign Investment</i>	Lainnya <i>Others</i>	Jumlah <i>Total</i>
(1)	(2)	(3)	(4)	(5)
231	15	8	41	64
	<i>13</i>	<i>7</i>	<i>16</i>	<i>36</i>
23911	5	2	6	13
	<i>1</i>		<i>2</i>	<i>3</i>
23919	1	1		2
	<i>1</i>			<i>1</i>
23921	6	1	143	150
		<i>1</i>	<i>4</i>	<i>5</i>
23922	10	3	579	592
	<i>2</i>	<i>2</i>	<i>32</i>	<i>36</i>
23923	3	5	8	16
	<i>1</i>	<i>5</i>	<i>3</i>	<i>9</i>
23929	19	3	31	53
	<i>15</i>	<i>3</i>	<i>5</i>	<i>23</i>
23931	8	5	11	24
	<i>5</i>	<i>4</i>	<i>6</i>	<i>15</i>
23932		2	32	34
		<i>2</i>	<i>4</i>	<i>6</i>
23933	1			1
	<i>1</i>			<i>1</i>
23939	2	1	6	9
	<i>1</i>	<i>1</i>		<i>2</i>
23941	15	1	4	20
	<i>12</i>	<i>1</i>	<i>2</i>	<i>15</i>
23942	2	1	70	73
	<i>1</i>		<i>8</i>	<i>9</i>
23943	1	2	6	9
	<i>1</i>	<i>2</i>	<i>1</i>	<i>4</i>
23951	3		32	35
	<i>1</i>		<i>2</i>	<i>3</i>
23952			15	15
			<i>2</i>	<i>2</i>
23953	42	13	135	190
	<i>20</i>	<i>6</i>	<i>28</i>	<i>54</i>
23954			2	2

Catatan : angka yang tercetak miring: industri besar, yang tercetak tebal: total IBS, *: tidak dipublikasikan
 Note: number in italic denote large industry, number in bold denote total large and medium industry, *: not publication

Tabel 1 Jumlah Perusahaan menurut Status Penanaman Modal dan Kode Industri, 2012
 Table 1 Number of Establishment by Investment Facility Status and Industrial Code, 2012

Kode Industri <i>Industrial Code</i>	PMDN <i>Domestic Investment</i>	PMA <i>Foreign Investment</i>	Lainnya <i>Others</i>	Jumlah <i>Total</i>
(1)	(2)	(3)	(4)	(5)
23955	5		12	17
	<i>5</i>		<i>6</i>	<i>11</i>
23957	12	3	33	48
	<i>4</i>		<i>8</i>	<i>12</i>
23959	3		13	16
	<i>2</i>		<i>1</i>	<i>3</i>
23961			9	9
			<i>3</i>	<i>3</i>
23962	10		33	43
	<i>6</i>		<i>13</i>	<i>19</i>
23963	8	2	69	79
	<i>5</i>	<i>1</i>	<i>4</i>	<i>10</i>
23969	4	1	41	46
	<i>1</i>	<i>1</i>	<i>3</i>	<i>5</i>
23990	13	8	43	64
	<i>3</i>	<i>3</i>	<i>3</i>	<i>9</i>
239	173	54	1 333	1 560
	<i>88</i>	<i>32</i>	<i>140</i>	<i>260</i>
23	188	62	1 374	1 624
	<i>101</i>	<i>39</i>	<i>156</i>	<i>296</i>
24101	27	12	23	62
	<i>17</i>	<i>10</i>	<i>14</i>	<i>41</i>
24102	9	10	9	28
	<i>6</i>	<i>7</i>	<i>4</i>	<i>17</i>
24103	16	6	24	46
	<i>11</i>	<i>4</i>	<i>12</i>	<i>27</i>
241	52	28	56	136
	<i>34</i>	<i>21</i>	<i>30</i>	<i>85</i>
24201	4	5	8	17
	<i>2</i>	<i>2</i>	<i>2</i>	<i>6</i>
24202	18	8	20	46
	<i>11</i>	<i>3</i>	<i>4</i>	<i>18</i>
24203	5	7	7	19
	<i>3</i>	<i>2</i>	<i>3</i>	<i>8</i>
24204	2	1	2	5
	<i>2</i>	<i>1</i>		<i>3</i>

Catatan : angka yang tercetak miring: industri besar, yang tercetak tebal: total IBS, *: tidak dipublikasikan
 Note: number in italic denote large industry, number in bold denote total large and medium industry, *: not publication

Tabel 1 Jumlah Perusahaan menurut Status Penanaman Modal dan Kode Industri, 2012
 Table 1 Number of Establishment by Investment Facility Status and Industrial Code, 2012

Kode Industri <i>Industrial Code</i>	PMDN <i>Domestic Investment</i>	PMA <i>Foreign Investment</i>	Lainnya <i>Others</i>	Jumlah <i>Total</i>
(1)	(2)	(3)	(4)	(5)
24205	1	4	6	11
		<i>1</i>	<i>1</i>	<i>2</i>
242	30	25	43	98
	<i>18</i>	<i>9</i>	<i>10</i>	<i>37</i>
24310	5	7	14	26
	<i>4</i>	<i>5</i>	<i>2</i>	<i>11</i>
24320	3	3	8	14
	<i>1</i>	<i>1</i>		<i>2</i>
243	8	10	22	40
	<i>5</i>	<i>6</i>	<i>2</i>	<i>13</i>
24	90	63	121	274
	<i>57</i>	<i>36</i>	<i>42</i>	<i>135</i>
25111	17	8	54	79
	<i>6</i>	<i>5</i>	<i>8</i>	<i>19</i>
25112	16	7	39	62
	<i>9</i>	<i>4</i>	<i>5</i>	<i>18</i>
25113	14	7	29	50
	<i>5</i>	<i>5</i>	<i>7</i>	<i>17</i>
25119	3		22	25
	<i>3</i>		<i>8</i>	<i>11</i>
25120	8	8	25	41
		<i>5</i>	<i>10</i>	<i>15</i>
25130	2	1	1	4
	<i>1</i>	<i>1</i>		<i>2</i>
251	60	31	170	261
	<i>24</i>	<i>20</i>	<i>38</i>	<i>82</i>
25200	1			1
	<i>1</i>			<i>1</i>
252	1			1
	<i>1</i>			<i>1</i>
25910	11	13	26	50
	<i>8</i>	<i>6</i>	<i>5</i>	<i>19</i>
25920	14	22	59	95
	<i>8</i>	<i>11</i>	<i>12</i>	<i>31</i>
25931	3		7	10
			<i>2</i>	<i>2</i>

Catatan : angka yang tercetak miring: industri besar, yang tercetak tebal: total IBS, *: tidak dipublikasikan
 Note: number in italic denote large industry, number in bold denote total large and medium industry, *: not publication

Tabel 1 Jumlah Perusahaan menurut Status Penanaman Modal dan Kode Industri, 2012
 Table 1 Number of Establishment by Investment Facility Status and Industrial Code, 2012

Kode Industri <i>Industrial Code</i>	PMDN <i>Domestic Investment</i>	PMA <i>Foreign Investment</i>	Lainnya <i>Others</i>	Jumlah <i>Total</i>
(1)	(2)	(3)	(4)	(5)
25932	3	4	7	14
		<i>1</i>		<i>1</i>
25933	3	2	23	28
	<i>3</i>	<i>2</i>	<i>5</i>	<i>10</i>
25934	11	6	42	59
	<i>6</i>	<i>4</i>	<i>10</i>	<i>20</i>
25940	18	7	42	67
	<i>15</i>	<i>4</i>	<i>17</i>	<i>36</i>
25951	13	11	17	41
	<i>9</i>	<i>4</i>	<i>4</i>	<i>17</i>
25952	18	9	40	67
	<i>12</i>	<i>5</i>	<i>8</i>	<i>25</i>
25991	7		11	18
	<i>4</i>		<i>3</i>	<i>7</i>
25992	8	6	83	97
	<i>4</i>	<i>4</i>	<i>15</i>	<i>23</i>
25993	4		23	27
	<i>2</i>		<i>5</i>	<i>7</i>
25994	1		1	2
	<i>1</i>			<i>1</i>
25995	1		9	10
			<i>2</i>	<i>2</i>
25999	9	11	71	91
	<i>6</i>	<i>5</i>	<i>6</i>	<i>17</i>
259	124	91	461	676
	<i>78</i>	<i>46</i>	<i>94</i>	<i>218</i>
25	185	122	631	938
	<i>103</i>	<i>66</i>	<i>132</i>	<i>301</i>
26110	12	55	17	84
	<i>6</i>	<i>42</i>	<i>8</i>	<i>56</i>
26120	14	60	21	95
	<i>9</i>	<i>38</i>	<i>8</i>	<i>55</i>
261	26	115	38	179
	<i>15</i>	<i>80</i>	<i>16</i>	<i>111</i>
26210		3	5	8
		<i>2</i>	<i>2</i>	<i>4</i>

Catatan : angka yang tercetak miring: industri besar, yang tercetak tebal: total IBS, *: tidak dipublikasikan
 Note: number in italic denote large industry, number in bold denote total large and medium industry, *: not publication

Tabel 1 Jumlah Perusahaan menurut Status Penanaman Modal dan Kode Industri, 2012
 Table 1 Number of Establishment by Investment Facility Status and Industrial Code, 2012

Kode Industri <i>Industrial Code</i>	PMDN <i>Domestic Investment</i>	PMA <i>Foreign Investment</i>	Lainnya <i>Others</i>	Jumlah <i>Total</i>
(1)	(2)	(3)	(4)	(5)
26220		2		2
		2		2
262		5	5	10
		4	2	6
26310	1	3	2	6
	1	1	1	3
26390	3		4	7
263	4	3	6	13
	1	1	1	3
26410	6	15	10	31
	4	11	3	18
26490	4	4	14	22
	2	4	3	9
264	10	19	24	53
	6	15	6	27
26511		1	4	5
		1	2	3
26512		3		3
		2		2
26513		1	1	2
		1	1	2
26520	3	1	12	16
	1			1
265	3	6	17	26
	1	4	3	8
26602	2	3	4	9
	1	2	1	4
266	2	3	4	9
	1	2	1	4
26710	1	1		2
	1	1		2
26791		1		1
		1		1
26792	1	2	2	5
	1	1	1	3

Catatan : angka yang tercetak miring: industri besar, yang tercetak tebal: total IBS, *: tidak dipublikasikan
 Note: number in italic denote large industry, number in bold denote total large and medium industry, *: not publication

Tabel 1 Jumlah Perusahaan menurut Status Penanaman Modal dan Kode Industri, 2012
 Table 1 Number of Establishment by Investment Facility Status and Industrial Code, 2012

Kode Industri <i>Industrial Code</i>	PMDN <i>Domestic Investment</i>	PMA <i>Foreign Investment</i>	Lainnya <i>Others</i>	Jumlah <i>Total</i>
(1)	(2)	(3)	(4)	(5)
267	2	4	2	8
	<i>2</i>	<i>3</i>	<i>1</i>	<i>6</i>
26800	2	3	5	10
	<i>1</i>	<i>2</i>	<i>2</i>	<i>5</i>
268	2	3	5	10
	<i>1</i>	<i>2</i>	<i>2</i>	<i>5</i>
26	49	158	101	308
	<i>27</i>	<i>111</i>	<i>32</i>	<i>170</i>
27111		2		2
		<i>1</i>		<i>1</i>
27112		1	4	5
		<i>1</i>	<i>2</i>	<i>3</i>
27113	5	6	13	24
	<i>1</i>	<i>5</i>	<i>8</i>	<i>14</i>
27120	11	6	24	41
	<i>5</i>	<i>5</i>	<i>6</i>	<i>16</i>
271	16	15	41	72
	<i>6</i>	<i>12</i>	<i>16</i>	<i>34</i>
27201	2	4	4	10
	<i>2</i>	<i>4</i>	<i>2</i>	<i>8</i>
27202	2	5	9	16
	<i>2</i>	<i>4</i>	<i>6</i>	<i>12</i>
272	4	9	13	26
	<i>4</i>	<i>8</i>	<i>8</i>	<i>20</i>
27310	19	21	21	61
	<i>10</i>	<i>18</i>	<i>7</i>	<i>35</i>
27320	6	4	10	20
	<i>3</i>	<i>3</i>	<i>5</i>	<i>11</i>
27330		2	7	9
		<i>2</i>	<i>1</i>	<i>3</i>
273	25	27	38	90
	<i>13</i>	<i>23</i>	<i>13</i>	<i>49</i>
27401	4	3	5	12
	<i>2</i>	<i>2</i>	<i>3</i>	<i>7</i>

Catatan : angka yang tercetak miring: industri besar, yang tercetak tebal: total IBS, *: tidak dipublikasikan
 Note: number in italic denote large industry, number in bold denote total large and medium industry, *: not publication

Tabel 1 Jumlah Perusahaan menurut Status Penanaman Modal dan Kode Industri, 2012
 Table 1 Number of Establishment by Investment Facility Status and Industrial Code, 2012

Kode Industri <i>Industrial Code</i>	PMDN <i>Domestic Investment</i>	PMA <i>Foreign Investment</i>	Lainnya <i>Others</i>	Jumlah <i>Total</i>
(1)	(2)	(3)	(4)	(5)
27402		2	1	3
		2		2
27403	2	9	4	15
	1	6	2	9
27409	2	2	3	7
	1		3	4
274	8	16	13	37
	4	10	8	22
27510	5	8	8	21
	3	6	4	13
27520	7	4	14	25
	3	2	6	11
27530	2	2	21	25
	1		8	9
275	14	14	43	71
	7	8	18	33
27900	3	2	5	10
	2	2	1	5
279	3	2	5	10
	2	2	1	5
27	70	83	153	306
	36	63	64	163
28111	1	1	3	5
	1		1	2
28112		4	2	6
		3	1	4
28113	16	8	36	60
	8	5	12	25
28120	5	5	5	15
	1	2	3	6
28130	1	9	5	15
		7	2	9
28140	2	7	9	18
	1	5	2	8
28151	1		2	3
	1			1

Catatan : angka yang tercetak miring: industri besar, yang tercetak tebal: total IBS, *: tidak dipublikasikan
 Note: number in italic denote large industry, number in bold denote total large and medium industry, *: not publication

Tabel 1 Jumlah Perusahaan menurut Status Penanaman Modal dan Kode Industri, 2012
 Table 1 Number of Establishment by Investment Facility Status and Industrial Code, 2012

Kode Industri <i>Industrial Code</i>	PMDN <i>Domestic Investment</i>	PMA <i>Foreign Investment</i>	Lainnya <i>Others</i>	Jumlah <i>Total</i>
(1)	(2)	(3)	(4)	(5)
28152	1	1	1	3
			<i>1</i>	<i>1</i>
28160	3	4	7	14
	<i>1</i>	<i>2</i>	<i>3</i>	<i>6</i>
28174		1		1
28179		2	3	5
		<i>2</i>	<i>1</i>	<i>3</i>
28191	5	4	11	20
	<i>1</i>	<i>1</i>	<i>2</i>	<i>4</i>
28192	1	1	10	12
	<i>1</i>	<i>1</i>	<i>1</i>	<i>3</i>
28193	6	5	7	18
	<i>4</i>	<i>1</i>	<i>2</i>	<i>7</i>
28199	1	6	14	21
		<i>1</i>	<i>3</i>	<i>4</i>
281	43	58	115	216
	<i>19</i>	<i>30</i>	<i>34</i>	<i>83</i>
28210	2	2	12	16
		<i>2</i>	<i>2</i>	<i>4</i>
28221	4	11	10	25
	<i>2</i>	<i>3</i>	<i>2</i>	<i>7</i>
28222	1	2		3
28223		4		4
		<i>1</i>		<i>1</i>
28224		2	1	3
28240		6	7	13
		<i>5</i>	<i>2</i>	<i>7</i>
28250	1		10	11
	<i>1</i>		<i>2</i>	<i>3</i>
28262	1		2	3
28263		4	5	9
			<i>1</i>	<i>1</i>
28264			10	10
			<i>1</i>	<i>1</i>

Catatan : angka yang tercetak miring: industri besar, yang tercetak tebal: total IBS, *: tidak dipublikasikan
 Note: number in italic denote large industry, number in bold denote total large and medium industry, *: not publication

Tabel 1 Jumlah Perusahaan menurut Status Penanaman Modal dan Kode Industri, 2012
 Table 1 Number of Establishment by Investment Facility Status and Industrial Code, 2012

Kode Industri <i>Industrial Code</i>	PMDN <i>Domestic Investment</i>	PMA <i>Foreign Investment</i>	Lainnya <i>Others</i>	Jumlah <i>Total</i>
(1)	(2)	(3)	(4)	(5)
28291	2		1	3
	<i>2</i>			<i>2</i>
28299	8	4	13	25
	<i>3</i>	<i>2</i>	<i>6</i>	<i>11</i>
282	19	35	71	125
	<i>8</i>	<i>13</i>	<i>16</i>	<i>37</i>
28	62	93	186	341
	<i>27</i>	<i>43</i>	<i>50</i>	<i>120</i>
29100	2	8	6	16
	<i>2</i>	<i>7</i>	<i>3</i>	<i>12</i>
291	2	8	6	16
	<i>2</i>	<i>7</i>	<i>3</i>	<i>12</i>
29200	9	2	76	87
	<i>6</i>		<i>19</i>	<i>25</i>
292	9	2	76	87
	<i>6</i>		<i>19</i>	<i>25</i>
29300	50	65	89	204
	<i>28</i>	<i>38</i>	<i>24</i>	<i>90</i>
293	50	65	89	204
	<i>28</i>	<i>38</i>	<i>24</i>	<i>90</i>
29	61	75	171	307
	<i>36</i>	<i>45</i>	<i>46</i>	<i>127</i>
30111	20	10	35	65
	<i>10</i>	<i>5</i>	<i>7</i>	<i>22</i>
30112			1	1
30113	1		8	9
	<i>1</i>			<i>1</i>
301	21	10	44	75
	<i>11</i>	<i>5</i>	<i>7</i>	<i>23</i>
30200	1	1		2
	<i>1</i>			<i>1</i>
302	1	1		2
	<i>1</i>			<i>1</i>
30300	1	1		2
	<i>1</i>	<i>1</i>		<i>2</i>

Catatan : angka yang tercetak miring: industri besar, yang tercetak tebal: total IBS, *: tidak dipublikasikan
 Note: number in italic denote large industry, number in bold denote total large and medium industry, *: not publication

Tabel 1 Jumlah Perusahaan menurut Status Penanaman Modal dan Kode Industri, 2012
 Table 1 Number of Establishment by Investment Facility Status and Industrial Code, 2012

Kode Industri <i>Industrial Code</i>	PMDN <i>Domestic Investment</i>	PMA <i>Foreign Investment</i>	Lainnya <i>Others</i>	Jumlah <i>Total</i>
(1)	(2)	(3)	(4)	(5)
303	1	1		2
	<i>1</i>	<i>1</i>		<i>2</i>
30911	3	4	7	14
	<i>2</i>	<i>3</i>	<i>4</i>	<i>9</i>
30912	18	44	89	151
	<i>12</i>	<i>32</i>	<i>22</i>	<i>66</i>
30921	4		6	10
	<i>1</i>		<i>4</i>	<i>5</i>
30922	5	4	14	23
	<i>1</i>	<i>3</i>	<i>3</i>	<i>7</i>
309	30	52	116	198
	<i>16</i>	<i>38</i>	<i>33</i>	<i>87</i>
30	53	64	160	277
	<i>29</i>	<i>44</i>	<i>40</i>	<i>113</i>
31001	97	68	865	1 030
	<i>45</i>	<i>40</i>	<i>171</i>	<i>256</i>
31002	30	6	159	195
	<i>15</i>	<i>4</i>	<i>39</i>	<i>58</i>
31003	4	2	13	19
	<i>2</i>	<i>1</i>	<i>4</i>	<i>7</i>
31004	27	3	78	108
	<i>11</i>		<i>27</i>	<i>38</i>
31009	13	3	51	67
	<i>4</i>	<i>2</i>	<i>7</i>	<i>13</i>
310	171	82	1 166	1 419
	<i>77</i>	<i>47</i>	<i>248</i>	<i>372</i>
31	171	82	1 166	1 419
	<i>77</i>	<i>47</i>	<i>248</i>	<i>372</i>
32112	8	2	49	59
	<i>4</i>	<i>2</i>	<i>8</i>	<i>14</i>
32113			2	2
			<i>1</i>	<i>1</i>
32115	1			1
	<i>1</i>			<i>1</i>

Catatan : angka yang tercetak miring: industri besar, yang tercetak tebal: total IBS, *: tidak dipublikasikan
 Note: number in italic denote large industry, number in bold denote total large and medium industry, *: not publication

Tabel 1 Jumlah Perusahaan menurut Status Penanaman Modal dan Kode Industri, 2012
 Table 1 Number of Establishment by Investment Facility Status and Industrial Code, 2012

Kode Industri <i>Industrial Code</i>	PMDN <i>Domestic Investment</i>	PMA <i>Foreign Investment</i>	Lainnya <i>Others</i>	Jumlah <i>Total</i>
(1)	(2)	(3)	(4)	(5)
32119			6	6
			3	3
32120	2		6	8
321	11	2	63	76
	5	2	12	19
32201	1		12	13
			1	1
32202	1	11	9	21
		10	3	13
322	2	11	21	34
		10	4	14
32300	10	9	64	83
	2	7	8	17
323	10	9	64	83
	2	7	8	17
32401	1		8	9
	1		1	2
32402	8	17	86	111
	4	16	7	27
324	9	17	94	120
	5	16	8	29
32501			2	2
			1	1
32502	1		3	4
	1		1	2
32503	4	2	2	8
	3	2	1	6
32509	1	2	2	5
	1		2	3
325	6	4	9	19
	5	2	5	12
32901	10	3	28	41
	6	3	8	17
32902		1		1
		1		1

Catatan : angka yang tercetak miring: industri besar, yang tercetak tebal: total IBS, *: tidak dipublikasikan

Note: number in italic denote large industry, number in bold denote total large and medium industry, *: not publication

Tabel 1 Jumlah Perusahaan menurut Status Penanaman Modal dan Kode Industri, 2012
 Table 1 Number of Establishment by Investment Facility Status and Industrial Code, 2012

Kode Industri <i>Industrial Code</i>	PMDN <i>Domestic Investment</i>	PMA <i>Foreign Investment</i>	Lainnya <i>Others</i>	Jumlah <i>Total</i>
(1)	(2)	(3)	(4)	(5)
32903	1	4	83	88
		<i>1</i>	<i>11</i>	<i>12</i>
32904	1		4	5
32909	20	32	130	182
	<i>10</i>	<i>28</i>	<i>27</i>	<i>65</i>
329	32	40	245	317
	<i>16</i>	<i>33</i>	<i>46</i>	<i>95</i>
32	70	83	496	649
	<i>33</i>	<i>70</i>	<i>83</i>	<i>186</i>
33111	1		2	3
33119			2	2
33121			9	9
			<i>1</i>	<i>1</i>
33122	1		3	4
33131		1	2	3
33141			1	1
33149			1	1
			<i>1</i>	<i>1</i>
33151	23	4	28	55
	<i>4</i>	<i>1</i>	<i>6</i>	<i>11</i>
33152	1		1	2
	<i>1</i>			<i>1</i>
33190		1	2	3
			<i>1</i>	<i>1</i>
331	26	6	51	83
	<i>5</i>	<i>1</i>	<i>9</i>	<i>15</i>
33200			2	2
332			2	2
33	26	6	53	85
	<i>5</i>	<i>1</i>	<i>9</i>	<i>15</i>
Total	4 123	2 073	17 396	23 592
	<i>2 292</i>	<i>1 411</i>	<i>3 298</i>	<i>7 001</i>

Catatan : angka yang tercetak miring: industri besar, yang tercetak tebal: total IBS, *: tidak dipublikasikan
 Note: number in italic denote large industry, number in bold denote total large and medium industry, *: not publication

Tabel 2. Jumlah Perusahaan Kepemilikan Modal menurut Kode Industri, 2012

Kode Industri <i>Industrial Code</i>	Pemerintah Pusat <i>Central Government</i>	Pemerintah Daerah <i>Local Government</i>	Swasta Nasional <i>National Private</i>	Swasta Asing <i>Foreign</i>	Pemerintah Pusat dan Daerah <i>Central Government & Local Government</i>	Pemerintah Pusat dan Swasta Nasional <i>Central Government & National Private</i>
(1)	(2)	(3)	(4)	(5)	(6)	(7)
10110		6	3			
		2				
10120			9			
10130			48			
			12			
101		6	60			
		2	12			
10211			107			
			8			
10212			5	1		
			2			
10213			219	5		
			62	2		
10214			92	1		
			3			
10217			9	1		
10218			8	1		
			1			
10219			100	4		
			10	3		
10221			60	5		
			31	5		
10222			7			
			5			
10291	1		25			
	1		5			
10293			103	5		
			44	4		
10294			2			
10299	1	1	102	1		
			4	1		
102	2	1	839	24		
	1		175	15		
10311			11			
			1			
10312			37			
			6			
10313			3			
			2			
10314			7	1		
			4	1		
10320		1	5			
		1	2			
10330			5	1		
			1			
10391			5			
			1			

Catatan : angka yang tercetak miring: industri besar, yang tercetak tebal: total IBS, *: tidak dipublikasikan

Note: number in italic denote large industry, number in bold denote total large and medium industry, *: not publication

Table 2. Number of Establishment Capital Owned by Industrial Code, 2012

Pemerintah Pusat dan Swasta Asing <i>Central Government & Foreign</i>	Pemerintah Daerah dan Swasta Nasional <i>Local Government & National Private</i>	Pemerintah Daerah dan Swasta Asing <i>Central Government & Foreign</i>	Swasta Nasional dan Swasta Asing <i>National Private & Foreign</i>	Lainnya <i>Others</i>	Jumlah <i>Total</i>	Kode Industri <i>Industrial Code</i>
(8)	(9)	(10)	(11)	(12)	(13)	(1)
					9	10110
					2	
					9	10120
			1		49	10130
					12	
			1		67	101
					14	
					107	10211
					8	
					6	10212
					2	
			11		235	10213
			7		71	
					93	10214
					3	
					10	10217
					9	10218
					1	
			3	1	108	10219
			3		16	
					65	10221
					36	
			1		8	10222
			1		6	
					26	10291
					6	
			10		118	10293
			7		55	
					2	10294
					105	10299
					5	
			25	1	892	102
			18		209	
					11	10311
					1	
					37	10312
					6	
					3	10313
					2	
					8	10314
					5	
			2		8	10320
			2		5	
					6	10330
					1	
					5	10391
					1	

Catatan : angka yang tercetak miring: industri besar, yang tercetak tebal: total IBS, *: tidak dipublikasikan

Note: number in italic denote large industry, number in bold denote total large and medium industry, *: not publication

Tabel 2. Jumlah Perusahaan Kepemilikan Modal menurut Kode Industri, 2012

Kode Industri <i>Industrial Code</i>	Pemerintah Pusat <i>Central Government</i>	Pemerintah Daerah <i>Local Government</i>	Swasta Nasional <i>National Private</i>	Swasta Asing <i>Foreign</i>	Pemerintah Pusat dan Daerah <i>Central Government & Local Government</i>	Pemerintah Pusat dan Swasta Nasional <i>Central Government & National Private</i>
(1)	(2)	(3)	(4)	(5)	(6)	(7)
10392			144			
			15			
10399			5			
			1			
103		1	222	2		
		1	33	1		
10411			18	1		
			1	1		
10412			1			
10413			2			
			1			
10415			1			
10421			58	1		
			1	1		
10422			16	1		
			5	1		
10423			30			
			9			
10424			12	1		
			8	1		
10431	53	4	316	34		
	48	4	249	28		
10432	2		35	7		
	2		18	6		
10490			26			
104	55	4	515	45		
	50	4	292	38		
10510			10			
			4			
10520			9	2	1	
			5	1	1	
10531			16			
			6			
10532			3			
			1			
10590						
105			38	2	1	
			16	1	1	
10611			24			
			1			
10612	5	1	45	3		
	4	1	21			
10613	4		11	3		
	1		4			
10614	1		24	1		
			6	1		
10615			18			
10616			12			

Catatan : angka yang tercetak miring: industri besar, yang tercetak tebal: total IBS, *: tidak dipublikasikan

Note: number in italic denote large industry, number in bold denote total large and medium industry, *: not publication

Table 2. Number of Establishment Capital Owned by Industrial Code, 2012

Pemerintah Pusat dan Swasta Asing <i>Central Government & Foreign</i>	Pemerintah Daerah dan Swasta Nasional <i>Local Government & National Private</i>	Pemerintah Daerah dan Swasta Asing <i>Central Government & Foreign</i>	Swasta Nasional dan Swasta Asing <i>National Private & Foreign</i>	Lainnya <i>Others</i>	Jumlah <i>Total</i>	Kode Industri <i>Industrial Code</i>
(8)	(9)	(10)	(11)	(12)	(13)	(1)
	1				145	10392
					<i>15</i>	
					5	10399
					<i>1</i>	
	1		2		228	103
			<i>2</i>		<i>37</i>	
					19	10411
					<i>2</i>	
			1		2	10412
					2	10413
					<i>1</i>	
					1	10415
					59	10421
					<i>2</i>	
					17	10422
					<i>6</i>	
					30	10423
					<i>9</i>	
					13	10424
					<i>9</i>	
10	1		60		478	10431
<i>8</i>	<i>1</i>		<i>52</i>		<i>390</i>	
			2		46	10432
			<i>2</i>		<i>28</i>	
1					27	10490
11	1		63		694	104
<i>8</i>	<i>1</i>		<i>54</i>		<i>447</i>	
					10	10510
					<i>4</i>	
			4		16	10520
			<i>3</i>		<i>10</i>	
			1		17	10531
			<i>1</i>		<i>7</i>	
			1		4	10532
					<i>1</i>	
	1				1	10590
	<i>1</i>				<i>1</i>	
	1		6		48	105
	<i>1</i>		<i>4</i>		<i>23</i>	
					24	10611
					<i>1</i>	
			2		56	10612
			<i>1</i>		<i>27</i>	
					18	10613
					<i>5</i>	
					26	10614
					<i>7</i>	
					18	10615
					12	10616

Catatan : angka yang tercetak miring: industri besar, yang tercetak tebal: total IBS, *: tidak dipublikasikan

Note: number in italic denote large industry, number in bold denote total large and medium industry, *: not publication

Tabel 2. Jumlah Perusahaan Kepemilikan Modal menurut Kode Industri, 2012

Kode Industri <i>Industrial Code</i>	Pemerintah Pusat <i>Central Government</i>	Pemerintah Daerah <i>Local Government</i>	Swasta Nasional <i>National Private</i>	Swasta Asing <i>Foreign</i>	Pemerintah Pusat dan Daerah <i>Central Government & Local Government</i>	Pemerintah Pusat dan Swasta Nasional <i>Central Government & National Private</i>
(1)	(2)	(3)	(4)	(5)	(6)	(7)
10617		1	8	1		
			5	1		
10618			21	1		
			4	1		
10621			155	1		
			22			
10622			16			
			1			
10623			5	1		
			1	1		
10629			3			
			2			
10631	4	1	351			3
			9			
10632			10			
			1			
10633			10			
			1			
10634			1			
106	14	3	714	11		3
	5	1	78	4		
10710			625	4		1
			108	3		
10721	27	5	26	1	2	3
	27	5	23	1	2	3
10722			13			
			1			
10723			19			
			4			
10729			8			
			1			
10731	1		9			
	1		4			
10732		1	58	5		
		1	17	2		
10733			2			
10739			9			
			3			
10740			294	2		
			56	2		
10750		1	60	2		
		1	19	2		
10761	23	3	177	3		1
	20	3	60	2		1
10762	2					
	1					
10771		1	94	1		
		1	12	1		

Catatan : angka yang tercetak miring: industri besar, yang tercetak tebal: total IBS, *: tidak dipublikasikan

Note: number in italic denote large industry, number in bold denote total large and medium industry, *: not publication

Table 2. Number of Establishment Capital Owned by Industrial Code, 2012

Pemerintah Pusat dan Swasta Asing <i>Central Government & Foreign</i>	Pemerintah Daerah dan Swasta Nasional <i>Local Government & National Private</i>	Pemerintah Daerah dan Swasta Asing <i>Central Government & Foreign</i>	Swasta Nasional dan Swasta Asing <i>National Private & Foreign</i>	Lainnya <i>Others</i>	Jumlah <i>Total</i>	Kode Industri <i>Industrial Code</i>
(8)	(9)	(10)	(11)	(12)	(13)	(1)
					10	10617
					6	
			1		23	10618
					5	
	1		4		161	10621
			4		26	
					16	10622
					1	
			3		9	10623
			1		3	
			2		5	10629
			1		3	
	3				362	10631
					9	
					10	10632
					1	
					10	10633
					1	
					1	10634
	4		12		761	106
			7		95	
	4		5		639	10710
	1		5		117	
			3		67	10721
			3		64	
					13	10722
					1	
			2		21	10723
			2		6	
					8	10729
					1	
			2		12	10731
			2		7	
			4		68	10732
			4		24	
					2	10733
					9	10739
					3	
					296	10740
					58	
					63	10750
					22	
	3		3		213	10761
	3		2		91	
					2	10762
					1	
					96	10771
					14	

Catatan : angka yang tercetak miring: industri besar, yang tercetak tebal: total IBS, *: tidak dipublikasikan

Note: number in italic denote large industry, number in bold denote total large and medium industry, *: not publication

Tabel 2. Jumlah Perusahaan Kepemilikan Modal menurut Kode Industri, 2012

Kode Industri <i>Industrial Code</i>	Pemerintah Pusat <i>Central Government</i>	Pemerintah Daerah <i>Local Government</i>	Swasta Nasional <i>National Private</i>	Swasta Asing <i>Foreign</i>	Pemerintah Pusat dan Daerah <i>Central Government & Local Government</i>	Pemerintah Pusat dan Swasta Nasional <i>Central Government & National Private</i>
(1)	(2)	(3)	(4)	(5)	(6)	(7)
10772		3	56	4		
		2	15	3		
10773			8			
			5			
10774			115	1		
			5	1		
10779			9	1		
			2	1		
10792		2	85			
			9			
10793			79			
			17			
10794		5	919	1		
		1	56	1		
10799			58	2		
			7	2		
107	53	21	2 723	27	2	5
	49	14	424	21	2	4
10801			53	4		
			28	2		
10802			31	1		
			11			
108			84	5		
			39	2		
10	124	36	5 195	116	3	8
	105	22	1 069	82	3	4
11010			13			
			3			
11020			4			
			2			
11030				1		
				1		
11040			83	9		
			26	8		
11050		3	190	4		
		1	50	3		
11090			16	1		
			3	1		
110		3	306	15		
		1	84	13		
11		3	306	15		
		1	84	13		
12011			360			
			212			
12012			14	1		
			10	1		
12019		1	22	1		
		1	7	1		

Catatan : angka yang tercetak miring: industri besar, yang tercetak tebal: total IBS, *: tidak dipublikasikan

Note: number in italic denote large industry, number in bold denote total large and medium industry, *: not publication

Table 2. Number of Establishment Capital Owned by Industrial Code, 2012

Pemerintah Pusat dan Swasta Asing Central Government & Foreign (8)	Pemerintah Daerah dan Swasta Nasional Local Government & National Private (9)	Pemerintah Daerah dan Swasta Asing Central Government & Foreign (10)	Swasta Nasional dan Swasta Asing National Private & Foreign (11)	Lainnya Others (12)	Jumlah Total (13)	Kode Industri Industrial Code (1)
			2		65	10772
			2		22	
					8	10773
					5	
					116	10774
					6	
					10	10779
					3	
					87	10792
					9	
					79	10793
					17	
		14	1		940	10794
					58	
		1	1		62	10799
		1			10	
		22	23		2 876	107
		5	20		539	
			5		62	10801
			4		34	
			2		34	10802
					11	
			7		96	108
			4		45	
11	29		139	1	5 662	10
8	7		109		1 409	
			1	1	15	11010
			1		4	
					4	11020
					2	
			1		2	11030
					1	
			6		98	11040
			5		39	
	5		5		207	11050
	1		5		60	
			1	1	19	11090
					4	
	5		14	2	345	110
	1		11		110	
	5		14	2	345	11
	1		11		110	
			1		361	12011
			1		213	
					15	12012
					11	
					24	12019
					9	

Catatan : angka yang tercetak miring: industri besar, yang tercetak tebal: total IBS, *: tidak dipublikasikan

Note: number in italic denote large industry, number in bold denote total large and medium industry, *: not publication

Tabel 2. Jumlah Perusahaan Kepemilikan Modal menurut Kode Industri, 2012

Kode Industri <i>Industrial Code</i>	Pemerintah Pusat <i>Central Government</i>	Pemerintah Daerah <i>Local Government</i>	Swasta Nasional <i>National Private</i>	Swasta Asing <i>Foreign</i>	Pemerintah Pusat dan Daerah <i>Central Government & Local Government</i>	Pemerintah Pusat dan Swasta Nasional <i>Central Government & National Private</i>
(1)	(2)	(3)	(4)	(5)	(6)	(7)
12091	3		511	2		
	2		32	1		
12099	1		22			
	1		4			
120	4	1	929	4		
	3	1	265	3		
12	4	1	929	4		
	3	1	265	3		
13111			17	1		
			9	1		
13112	3	1	87	20		
	3	1	61	14		
13113	1		19	3		
	1		11	2		
13121	1	3	672	16		2
	1	2	156	9		2
13122			54			
			6			
13131	1		48	3		
	1		11	1		
13132	1	2	146	7		
	1		57	2		
13133			86	3		
			31			
13134		1	321	1		
			21	1		
131	7	7	1 450	54		2
	7	3	363	30		2
13911		2	73	3		
			23	1		
13912			47	1		
			10	1		
13921			124	2		
			27	2		
13922			50	3		
			4	1		
13923			26	2		
			5			
13924			20	2		
			2			
13929			27	2		
			7	2		
13930			14	3		
			7	3		
13941			51			
			6			
13942			23	1		
			6	1		

Catatan : angka yang tercetak miring: industri besar, yang tercetak tebal: total IBS, *: tidak dipublikasikan

Note: number in italic denote large industry, number in bold denote total large and medium industry, *: not publication

Table 2. Number of Establishment Capital Owned by Industrial Code, 2012

Pemerintah Pusat dan Swasta Asing <i>Central Government & Foreign</i>	Pemerintah Daerah dan Swasta Nasional <i>Local Government & National Private</i>	Pemerintah Daerah dan Swasta Asing <i>Central Government & Foreign</i>	Swasta Nasional dan Swasta Asing <i>National Private & Foreign</i>	Lainnya <i>Others</i>	Jumlah <i>Total</i>	Kode Industri <i>Industrial Code</i>
(8)	(9)	(10)	(11)	(12)	(13)	(1)
	4		1		521	12091
	<i>1</i>		<i>1</i>		<i>37</i>	
			1		24	12099
			<i>1</i>		<i>6</i>	
	4		3		945	120
	<i>1</i>		<i>3</i>		<i>276</i>	
	4		3		945	12
	<i>1</i>		<i>3</i>		<i>276</i>	
			1		19	13111
			<i>10</i>		<i>10</i>	
			19		130	13112
			<i>17</i>		<i>96</i>	
			2		25	13113
			<i>2</i>		<i>16</i>	
	1	1	12		708	13121
		<i>1</i>	<i>12</i>		<i>183</i>	
	2		1		57	13122
			<i>6</i>		<i>6</i>	
			4		56	13131
			<i>3</i>		<i>16</i>	
			3		159	13132
			<i>3</i>		<i>63</i>	
			3		92	13133
			<i>2</i>		<i>33</i>	
	2				325	13134
					<i>22</i>	
	5	1	45		1 571	131
		<i>1</i>	<i>39</i>		<i>445</i>	
			4		82	13911
			<i>3</i>		<i>27</i>	
					48	13912
					<i>11</i>	
	1		2		129	13921
			<i>2</i>		<i>31</i>	
			1		54	13922
					<i>5</i>	
					28	13923
					<i>5</i>	
					22	13924
					<i>2</i>	
			1		30	13929
			<i>1</i>		<i>10</i>	
			3		20	13930
			<i>1</i>		<i>11</i>	
					51	13941
					<i>6</i>	
			1		25	13942
			<i>1</i>		<i>8</i>	

Catatan : angka yang tercetak miring: industri besar, yang tercetak tebal: total IBS, *: tidak dipublikasikan

Note: number in italic denote large industry, number in bold denote total large and medium industry, *: not publication

Tabel 2. Jumlah Perusahaan Kepemilikan Modal menurut Kode Industri, 2012

Kode Industri <i>Industrial Code</i>	Pemerintah Pusat <i>Central Government</i>	Pemerintah Daerah <i>Local Government</i>	Swasta Nasional <i>National Private</i>	Swasta Asing <i>Foreign</i>	Pemerintah Pusat dan Daerah <i>Central Government & Local Government</i>	Pemerintah Pusat dan Swasta Nasional <i>Central Government & National Private</i>
(1)	(2)	(3)	(4)	(5)	(6)	(7)
13991			16	2		
			4			
13992			11			
			6			
13993			6			
			3			
13994			1			
13995			1			
13996			2			
			1			
13997	1		127			
	1		10			
13999			13	1		
			2	1		
139	1	2	632	22		
	1		123	12		
13	8	9	2 082	76		2
	8	3	486	42		2
14111		11	1 540	129		
		5	321	121		
14112			21	2		
			4	2		
14120			20			
			5			
14131			113	4		
			19	4		
14132			22	4		
			11	4		
141		11	1 716	139		
		5	360	131		
14200			1			
142			1			
14301		1	220	8		
		1	56	7		
14302			95	1		
			8			
14303			21	3		
			8	2		
143		1	336	12		
		1	72	9		
14		12	2 053	151		
		6	432	140		
15111			13	1		
			2			
15112	1	2	50	2		
	1	1	12	1		
15114			3	2		
			2	1		

Catatan : angka yang tercetak miring: industri besar, yang tercetak tebal: total IBS, *: tidak dipublikasikan

Note: number in italic denote large industry, number in bold denote total large and medium industry, *: not publication

Table 2. Number of Establishment Capital Owned by Industrial Code, 2012

Pemerintah Pusat dan Swasta Asing Central Government & Foreign (8)	Pemerintah Daerah dan Swasta Nasional Local Government & National Private (9)	Pemerintah Daerah dan Swasta Asing Central Government & Foreign (10)	Swasta Nasional dan Swasta Asing National Private & Foreign (11)	Lainnya Others (12)	Jumlah Total (13)	Kode Industri Industrial Code (1)
			2		20	13991
			1		5	
			1		12	13992
			1		7	
			1		7	13993
			1		4	
					1	13994
					1	13995
					2	13996
					1	
					128	13997
					11	
			1		15	13999
			1		4	
	1		17		675	139
			12		148	
	6	1	62		2 246	13
		1	51		593	
		1	24		1 705	14111
		1	23		471	
			1		24	14112
			1		7	
					20	14120
					5	
	1		1		119	14131
	1		1		25	
			2		28	14132
			2		17	
	1	1	28		1 896	141
	1	1	27		525	
					1	14200
					1	142
			1		230	14301
			1		65	
					96	14302
					8	
			1		25	14303
			1		11	
			2		351	143
			2		84	
	1	1	30		2 248	14
	1	1	29		609	
					14	15111
					2	
			1		56	15112
			1		16	
			1		6	15114
			1		4	

Catatan : angka yang tercetak miring: industri besar, yang tercetak tebal: total IBS, *: tidak dipublikasikan

Note: number in italic denote large industry, number in bold denote total large and medium industry, *: not publication

Tabel 2. Jumlah Perusahaan Kepemilikan Modal menurut Kode Industri, 2012

Kode Industri <i>Industrial Code</i>	Pemerintah Pusat <i>Central Government</i>	Pemerintah Daerah <i>Local Government</i>	Swasta Nasional <i>National Private</i>	Swasta Asing <i>Foreign</i>	Pemerintah Pusat dan Daerah <i>Central Government & Local Government</i>	Pemerintah Pusat dan Swasta Nasional <i>Central Government & National Private</i>
(1)	(2)	(3)	(4)	(5)	(6)	(7)
15121			126	10		
			29	7		
15122			4	1		
			1	1		
15129			9			
			2			
151	1	2	205	16		
	1	1	48	10		
15201		1	312	20		
		1	78	15		
15202	1		39	13		
	1		16	13		
15203			17			
			7			
15209			30	1		
			5	1		
152	1	1	398	34		
	1	1	106	29		
15	2	3	603	50		
	2	2	154	39		
16101	4		255	4		
	1		35	1		
16102			15			
			5			
16103			16			
16104			23			
			3			
161	4		309	4		
	1		43	1		
16211			60	2		1
			43	2		1
16212			77	4		
			53	3		
16213	1		46	3		
			25	1		
16214			26	1		
			13			
16221		2	174	11		
		1	60	5		
16222			11	2		
			2	2		
16230			29	1		
			10	1		
16291	1	1	91	1		
			8			
16292			52	1		
			2	1		
16293			74	2		
			13	1		

Catatan : angka yang tercetak miring: industri besar, yang tercetak tebal: total IBS, *: tidak dipublikasikan

Note: number in italic denote large industry, number in bold denote total large and medium industry, *: not publication

Table 2. Number of Establishment Capital Owned by Industrial Code, 2012

Pemerintah Pusat dan Swasta Asing Central Government & Foreign	Pemerintah Daerah dan Swasta Nasional Local Government & National Private	Pemerintah Daerah dan Swasta Asing Central Government & Foreign	Swasta Nasional dan Swasta Asing National Private & Foreign	Lainnya Others	Jumlah Total	Kode Industri Industrial Code
(8)	(9)	(10)	(11)	(12)	(13)	(1)
1			1		138	15121
			1		37	
					5	15122
					2	
			2		11	15129
					2	
1			5		230	151
			3		63	
	1		13		347	15201
			10		104	
			4		57	15202
			4		34	
			2		19	15203
			1		8	
					31	15209
					6	
	1		19		454	152
			15		152	
1	1		24		684	15
			18		215	
			5		268	16101
			2		39	
				1	16	16102
				1	6	
					16	16103
					23	16104
					3	
			5	1	323	161
			2	1	48	
			2		65	16211
			2		48	
			7		88	16212
			7		63	
			2		52	16213
			2		28	
			2		29	16214
			2		15	
			8		195	16221
			3		69	
					13	16222
					4	
					30	16230
					11	
					94	16291
					8	
					53	16292
					3	
		1			77	16293
		1			15	

Catatan : angka yang tercetak miring: industri besar, yang tercetak tebal: total IBS, *: tidak dipublikasikan

Note: number in italic denote large industry, number in bold denote total large and medium industry, *: not publication

Tabel 2. Jumlah Perusahaan Kepemilikan Modal menurut Kode Industri, 2012

Kode Industri <i>Industrial Code</i>	Pemerintah Pusat <i>Central Government</i>	Pemerintah Daerah <i>Local Government</i>	Swasta Nasional <i>National Private</i>	Swasta Asing <i>Foreign</i>	Pemerintah Pusat dan Daerah <i>Central Government & Local Government</i>	Pemerintah Pusat dan Swasta Nasional <i>Central Government & National Private</i>
(1)	(2)	(3)	(4)	(5)	(6)	(7)
16294			16	1		
			<i>1</i>	<i>1</i>		
16295			9	1		
			<i>2</i>	<i>1</i>		
16299			55	6		
			<i>9</i>	<i>4</i>		
162	2	3	720	36		1
		<i>1</i>	<i>241</i>	<i>22</i>		<i>1</i>
16	6	3	1 029	40		1
	<i>1</i>	<i>1</i>	<i>284</i>	<i>23</i>		<i>1</i>
17011			3	2		
			<i>2</i>	<i>2</i>		
17012	1	2	36	1		
	<i>1</i>	<i>2</i>	<i>20</i>	<i>1</i>		
17013	1		1			
	<i>1</i>		<i>1</i>			
17014			11	2		
			<i>6</i>			
17019			33	3		
			<i>11</i>	<i>1</i>		
17021		1	20	2		
		<i>1</i>	<i>9</i>	<i>1</i>		
17022		2	217	14		
			<i>89</i>	<i>6</i>		
17091			28	2		
			<i>10</i>	<i>2</i>		
17099		1	57	3		
			<i>11</i>	<i>1</i>		
170	2	6	406	29		
	<i>2</i>	<i>3</i>	<i>159</i>	<i>14</i>		
17	2	6	406	29		
	<i>2</i>	<i>3</i>	<i>159</i>	<i>14</i>		
18111	1	10	401	5		
		<i>1</i>	<i>85</i>	<i>1</i>		
18112	2		7			
	<i>1</i>		<i>4</i>			
18120		1	89	5		
			<i>10</i>	<i>4</i>		
181	3	11	497	10		
	<i>1</i>	<i>1</i>	<i>99</i>	<i>5</i>		
18201			5			
			<i>1</i>			
182			5			
			<i>1</i>			
18	3	11	502	10		
	<i>1</i>	<i>1</i>	<i>100</i>	<i>5</i>		
19100	2		5			
			<i>3</i>			

Catatan : angka yang tercetak miring: industri besar, yang tercetak tebal: total IBS, *: tidak dipublikasikan

Note: number in italic denote large industry, number in bold denote total large and medium industry, *: not publication

Table 2. Number of Establishment Capital Owned by Industrial Code, 2012

Pemerintah Pusat dan Swasta Asing <i>Central Government & Foreign</i>	Pemerintah Daerah dan Swasta Nasional <i>Local Government & National Private</i>	Pemerintah Daerah dan Swasta Asing <i>Central Government & Foreign</i>	Swasta Nasional dan Swasta Asing <i>National Private & Foreign</i>	Lainnya <i>Others</i>	Jumlah <i>Total</i>	Kode Industri <i>Industrial Code</i>
(8)	(9)	(10)	(11)	(12)	(13)	(1)
			1		18	16294
			1		3	
			2		12	16295
			2		5	
			2		63	16299
			1		14	
		1	26		789	162
		1	20		286	
		1	31	1	1 112	16
		1	22	1	334	
			2		7	17011
			2		6	
			2		42	17012
			2		26	
					2	17013
					2	
					13	17014
					6	
			1		37	17019
					12	
			1		24	17021
					11	
			12		245	17022
			10		105	
					30	17091
					12	
			2		63	17099
			2		14	
			20		463	170
			16		194	
			20		463	17
			16		194	
	1		2		420	18111
			1		88	
					9	18112
					5	
					95	18120
					14	
	1		2		524	181
			1		107	
					5	18201
					1	
					5	182
					1	
	1		2		529	18
			1		108	
					7	19100
					3	

Catatan : angka yang tercetak miring: industri besar, yang tercetak tebal: total IBS, *: tidak dipublikasikan

Note: number in italic denote large industry, number in bold denote total large and medium industry, *: not publication

Tabel 2. Jumlah Perusahaan Kepemilikan Modal menurut Kode Industri, 2012

Kode Industri <i>Industrial Code</i>	Pemerintah Pusat <i>Central Government</i>	Pemerintah Daerah <i>Local Government</i>	Swasta Nasional <i>National Private</i>	Swasta Asing <i>Foreign</i>	Pemerintah Pusat dan Daerah <i>Central Government & Local Government</i>	Pemerintah Pusat dan Swasta Nasional <i>Central Government & National Private</i>
(1)	(2)	(3)	(4)	(5)	(6)	(7)
191	2		5			
			3			
19211			7			
19212		1	4			
19213			7	2		
			2			
19214			2			
19291	2		30			
			8			
19292			1			
			1			
192	2	1	51	2		
			11			
19	4	1	56	2		
			14			
20111			14	4		
			8	2		
20112			44	5		2
			13	2		2
20113	1		8	1		
	1		3	1		
20114			18	1		
			9			
20115	6		29	5		
			4	2		
20116		1	10	4		
		1	6	1		
20117			3	4		
			2	1		
20118			36	15		
			13	8		
20119	2		19	4		
	1		10	3		
20121			57	1		
			3			
20122	2	1	6	1		
		1	2			
20123	1		11	1		
	1		1			
20129			11			
			3			
20131	1	1	45	8		
	1		10	5		
20132	1		5	3		
	1		3	2		
201	14	3	316	57		2
	5	2	90	27		2

Catatan : angka yang tercetak miring: industri besar, yang tercetak tebal: total IBS, *: tidak dipublikasikan

Note: number in italic denote large industry, number in bold denote total large and medium industry, *: not publication

Table 2. Number of Establishment Capital Owned by Industrial Code, 2012

Pemerintah Pusat dan Swasta Asing Central Government & Foreign	Pemerintah Daerah dan Swasta Nasional Local Government & National Private	Pemerintah Daerah dan Swasta Asing Central Government & Foreign	Swasta Nasional dan Swasta Asing National Private & Foreign	Lainnya Others	Jumlah Total	Kode Industri Industrial Code
(8)	(9)	(10)	(11)	(12)	(13)	(1)
					7	191
					3	
					7	19211
1			2		8	19212
			1		1	
			2		11	19213
			1		3	
					2	19214
			2		34	19291
			1		9	
					1	19292
					1	
1			6		63	192
			3		14	
1			6		70	19
			3		17	
		1	2		21	20111
		1			11	
			3		54	20112
			1		18	
			5		15	20113
			2		7	
			3		22	20114
			1		10	
			4		44	20115
			2		8	
			4		19	20116
			3		11	
			1		8	20117
					3	
		1	9		61	20118
			3		24	
	1		7		33	20119
	1		4		19	
					58	20121
					3	
			1		11	20122
			1		4	
					13	20123
					2	
					11	20129
					3	
			12		67	20131
			8		24	
					9	20132
					6	
	1	2	51		446	201
	1	1	25		153	

Catatan : angka yang tercetak miring: industri besar, yang tercetak tebal: total IBS, *: tidak dipublikasikan

Note: number in italic denote large industry, number in bold denote total large and medium industry, *: not publication

Tabel 2. Jumlah Perusahaan Kepemilikan Modal menurut Kode Industri, 2012

Kode Industri <i>Industrial Code</i>	Pemerintah Pusat <i>Central Government</i>	Pemerintah Daerah <i>Local Government</i>	Swasta Nasional <i>National Private</i>	Swasta Asing <i>Foreign</i>	Pemerintah Pusat dan Daerah <i>Central Government & Local Government</i>	Pemerintah Pusat dan Swasta Nasional <i>Central Government & National Private</i>
(1)	(2)	(3)	(4)	(5)	(6)	(7)
20211	1		6			1
	<i>1</i>		<i>2</i>			<i>1</i>
20212			21	7		
			<i>12</i>	<i>5</i>		
20213			1	1		
				<i>1</i>		
20214			1			
20221			97	12		
			<i>38</i>	<i>6</i>		
20222			5			
20223			3			
			<i>1</i>			
20231		1	57	3		
		<i>1</i>	<i>19</i>	<i>3</i>		
20232	1	1	63	1		
		<i>1</i>	<i>22</i>	<i>1</i>		
20291		1	30	8		
			<i>12</i>	<i>4</i>		
20292	1		6			
	<i>1</i>		<i>3</i>			
20293			9	2		
			<i>2</i>	<i>1</i>		
20294	3	1	25			
			<i>8</i>			
20295		1	5			
		<i>1</i>	<i>3</i>			
20299			35	2		
			<i>5</i>	<i>2</i>		
202	6	5	364	36		1
	<i>2</i>	<i>3</i>	<i>127</i>	<i>23</i>		<i>1</i>
20301			2	1		
			<i>1</i>	<i>1</i>		
20302			3	1		
			<i>2</i>	<i>1</i>		
203			5	2		
			<i>3</i>	<i>2</i>		
20	20	8	685	95		3
	<i>7</i>	<i>5</i>	<i>220</i>	<i>52</i>		<i>3</i>
21011	2	1	7	2		
	<i>2</i>	<i>1</i>	<i>3</i>	<i>1</i>		
21012	1	3	137	7		2
	<i>1</i>	<i>2</i>	<i>67</i>	<i>3</i>		<i>2</i>
21021			5			
			<i>2</i>			
21022			60			
			<i>15</i>			
210	3	4	209	9		2
	<i>3</i>	<i>3</i>	<i>87</i>	<i>4</i>		<i>2</i>

Catatan : angka yang tercetak miring: industri besar, yang tercetak tebal: total IBS, *: tidak dipublikasikan

Note: number in italic denote large industry, number in bold denote total large and medium industry, *: not publication

Table 2. Number of Establishment Capital Owned by Industrial Code, 2012

Pemerintah Pusat dan Swasta Asing <i>Central Government & Foreign</i>	Pemerintah Daerah dan Swasta Nasional <i>Local Government & National Private</i>	Pemerintah Daerah dan Swasta Asing <i>Central Government & Foreign</i>	Swasta Nasional dan Swasta Asing <i>National Private & Foreign</i>	Lainnya <i>Others</i>	Jumlah <i>Total</i>	Kode Industri <i>Industrial Code</i>
(8)	(9)	(10)	(11)	(12)	(13)	(1)
			1		9	20211
			1		5	
		1	4		33	20212
			3		20	
					2	20213
					1	
					1	20214
		1	9		119	20221
		1	5		50	
			1		6	20222
					3	20223
					1	
			5		66	20231
			4		27	
			5		71	20232
			3		27	
			9		48	20291
			6		22	
					7	20292
					4	
			3		14	20293
			1		4	
			1		30	20294
					8	
			1		7	20295
			1		5	
			3		40	20299
			2		9	
		2	42		456	202
		1	26		183	
					3	20301
					2	
			2		6	20302
			1		4	
			2		9	203
			1		6	
	1	4	95		911	20
	1	2	52		342	
			1		13	21011
			1		8	
			18		168	21012
			13		88	
					5	21021
					2	
					60	21022
					15	
			19		246	210
			14		113	

Catatan : angka yang tercetak miring: industri besar, yang tercetak tebal: total IBS, *: tidak dipublikasikan

Note: number in italic denote large industry, number in bold denote total large and medium industry, *: not publication

Tabel 2. Jumlah Perusahaan Kepemilikan Modal menurut Kode Industri, 2012

Kode Industri <i>Industrial Code</i>	Pemerintah Pusat <i>Central Government</i>	Pemerintah Daerah <i>Local Government</i>	Swasta Nasional <i>National Private</i>	Swasta Asing <i>Foreign</i>	Pemerintah Pusat dan Daerah <i>Central Government & Local Government</i>	Pemerintah Pusat dan Swasta Nasional <i>Central Government & National Private</i>
(1)	(2)	(3)	(4)	(5)	(6)	(7)
21	3	4	209	9		2
	<i>3</i>	<i>3</i>	<i>87</i>	<i>4</i>		<i>2</i>
22111		1	13	1		
		<i>1</i>	<i>8</i>	<i>1</i>		
22112			34			
			<i>4</i>			
22121	13	3	27	3		
	<i>10</i>	<i>3</i>	<i>16</i>	<i>2</i>		
22122	10		32	2		
	<i>9</i>		<i>11</i>	<i>2</i>		
22123	23	2	119	14		1
	<i>20</i>	<i>2</i>	<i>87</i>	<i>11</i>		<i>1</i>
22191		1	28	3		
			<i>20</i>	<i>2</i>		
22192		2	36	3		
		<i>1</i>	<i>12</i>	<i>2</i>		
22199	1	1	59	3		
	<i>1</i>	<i>1</i>	<i>17</i>	<i>3</i>		
221	47	10	348	29		1
	<i>40</i>	<i>8</i>	<i>175</i>	<i>23</i>		<i>1</i>
22210		1	39	1		
		<i>1</i>	<i>10</i>			
22220	1	9	461	20		1
	<i>1</i>	<i>2</i>	<i>186</i>	<i>14</i>		<i>1</i>
22230		1	40	2		
			<i>9</i>	<i>2</i>		
22291		2	70	6		
		<i>1</i>	<i>23</i>	<i>3</i>		
22292		1	126	3		
		<i>1</i>	<i>35</i>	<i>2</i>		
22293		1	47	22		
		<i>1</i>	<i>17</i>	<i>15</i>		
22299			220	22		
			<i>49</i>	<i>14</i>		
222	1	15	1 003	76		1
	<i>1</i>	<i>6</i>	<i>329</i>	<i>50</i>		<i>1</i>
22	48	25	1 351	105		2
	<i>41</i>	<i>14</i>	<i>504</i>	<i>73</i>		<i>2</i>
23111			8	1		
			<i>6</i>	<i>1</i>		
23112			5			
			<i>3</i>			
23119			7	1		
				<i>1</i>		
23121			14	1		
			<i>8</i>			
23122			2			

Catatan : angka yang tercetak miring: industri besar, yang tercetak tebal: total IBS, *: tidak dipublikasikan

Note: number in italic denote large industry, number in bold denote total large and medium industry, *: not publication

Table 2. Number of Establishment Capital Owned by Industrial Code, 2012

Pemerintah Pusat dan Swasta Asing <i>Central Government & Foreign</i>	Pemerintah Daerah dan Swasta Nasional <i>Local Government & National Private</i>	Pemerintah Daerah dan Swasta Asing <i>Central Government & Foreign</i>	Swasta Nasional dan Swasta Asing <i>National Private & Foreign</i>	Lainnya <i>Others</i>	Jumlah <i>Total</i>	Kode Industri <i>Industrial Code</i>
(8)	(9)	(10)	(11)	(12)	(13)	(1)
			19		246	21
			14		113	
			6		21	22111
			6		16	
			1		35	22112
			1		5	
			2		48	22121
			2		33	
					44	22122
					22	
3	1		16		179	22123
2			14		137	
			1		33	22191
			1		23	
			2		43	22192
			1		16	
			1		65	22199
			1		23	
3	1		29		468	221
2			26		275	
					41	22210
					11	
			11		503	22220
			5		209	
		1	3		47	22230
		1	2		14	
		1	4		83	22291
			3		30	
	1		3		134	22292
			2		40	
			8		78	22293
			5		38	
			7		249	22299
			3		66	
	1	2	36		1 135	222
		1	20		408	
3	2	2	65		1 603	22
2		1	46		683	
					9	23111
					7	
			1		6	23112
			1		4	
					8	23119
					1	
		1			16	23121
		1			9	
			1		3	23122
			1		1	

Catatan : angka yang tercetak miring: industri besar, yang tercetak tebal: total IBS, *: tidak dipublikasikan

Note: number in italic denote large industry, number in bold denote total large and medium industry, *: not publication

Tabel 2. Jumlah Perusahaan Kepemilikan Modal menurut Kode Industri, 2012

Kode Industri <i>Industrial Code</i>	Pemerintah Pusat <i>Central Government</i>	Pemerintah Daerah <i>Local Government</i>	Swasta Nasional <i>National Private</i>	Swasta Asing <i>Foreign</i>	Pemerintah Pusat dan Daerah <i>Central Government & Local Government</i>	Pemerintah Pusat dan Swasta Nasional <i>Central Government & National Private</i>
(1)	(2)	(3)	(4)	(5)	(6)	(7)
23123			4	1	1	1
			3	1	1	1
23129		1	12	1		
		1	5	1		
231		1	52	5	1	1
		1	25	4	1	1
23911		1	9	2		
		1	2			
23919			2			
			1			
23921			149	1		
			4	1		
23922			588	2		
			33	1		
23923			11	2		
			5	2		
23929		1	49	1		
		1	19	1		
23931			20	2		
			12	2		
23932			31			
			3			
23933			1			
			1			
23939			8	1		
			1	1		
23941	3		10	2		
	2		7	1		
23942			72			
			9			
23943			8			
			3			
23951	1		34			
			3			
23952			15			
			2			
23953	3	1	168	5		
	1	1	45	3		
23954			2			
23955			16			
			10			
23957	2		42	1		
	2		10			
23959			16			
			3			
23961			9			
			3			
23962			42			
			19			

Catatan : angka yang tercetak miring: industri besar, yang tercetak tebal: total IBS, *: tidak dipublikasikan

Note: number in italic denote large industry, number in bold denote total large and medium industry, *: not publication

Table 2. Number of Establishment Capital Owned by Industrial Code, 2012

Pemerintah Pusat dan Swasta Asing Central Government & Foreign (8)	Pemerintah Daerah dan Swasta Nasional Local Government & National Private (9)	Pemerintah Daerah dan Swasta Asing Central Government & Foreign (10)	Swasta Nasional dan Swasta Asing National Private & Foreign (11)	Lainnya Others (12)	Jumlah Total (13)	Kode Industri Industrial Code (1)
					7	23123
					6	
			1		15	23129
			1		8	
		1	3		64	231
		1	3		36	
			1		13	23911
					3	
					2	23919
					1	
					150	23921
					5	
			2		592	23922
			2		36	
			3		16	23923
			2		9	
			2		53	23929
			2		23	
			2		24	23931
			1		15	
			3		34	23932
			3		6	
					1	23933
					1	
					9	23939
					2	
			3	2	20	23941
			3	2	15	
			1		73	23942
					9	
			1		9	23943
			1		4	
					35	23951
					3	
					15	23952
					2	
	1		12		190	23953
			4		54	
					2	23954
			1		17	23955
			1		11	
	1		2		48	23957
					12	
					16	23959
					3	
					9	23961
					3	
	1				43	23962
					19	

Catatan : angka yang tercetak miring: industri besar, yang tercetak tebal: total IBS, *: tidak dipublikasikan

Note: number in italic denote large industry, number in bold denote total large and medium industry, *: not publication

Tabel 2. Jumlah Perusahaan Kepemilikan Modal menurut Kode Industri, 2012

Kode Industri <i>Industrial Code</i>	Pemerintah Pusat <i>Central Government</i>	Pemerintah Daerah <i>Local Government</i>	Swasta Nasional <i>National Private</i>	Swasta Asing <i>Foreign</i>	Pemerintah Pusat dan Daerah <i>Central Government & Local Government</i>	Pemerintah Pusat dan Swasta Nasional <i>Central Government & National Private</i>
(1)	(2)	(3)	(4)	(5)	(6)	(7)
23963	1	1	75	1		
		<i>1</i>	<i>8</i>			
23969			44	2		
			<i>4</i>	<i>1</i>		
23990			54	4		1
			<i>4</i>	<i>1</i>		<i>1</i>
239	10	4	1 475	26		1
	<i>5</i>	<i>4</i>	<i>211</i>	<i>14</i>		<i>1</i>
23	10	5	1 527	31	1	2
	<i>5</i>	<i>5</i>	<i>236</i>	<i>18</i>	<i>1</i>	<i>2</i>
24101	1		42	8		2
	<i>1</i>		<i>25</i>	<i>5</i>		<i>2</i>
24102	1		17	1		
	<i>1</i>		<i>9</i>			
24103			38	2		
			<i>21</i>	<i>1</i>		
241	2		97	11		2
	<i>2</i>		<i>55</i>	<i>6</i>		<i>2</i>
24201			13	1		
			<i>4</i>			
24202			34	5		1
			<i>13</i>	<i>2</i>		<i>1</i>
24203			12	2		
			<i>4</i>	<i>1</i>		
24204			5			
			<i>3</i>			
24205			7	2		
			<i>1</i>	<i>1</i>		
242			71	10		1
			<i>25</i>	<i>4</i>		<i>1</i>
24310			18	4		
			<i>5</i>	<i>4</i>		
24320			12	1		
			<i>1</i>			
243			30	5		
			<i>6</i>	<i>4</i>		
24	2		198	26		3
	<i>2</i>		<i>86</i>	<i>14</i>		<i>3</i>
25111	2		68	6		
	<i>1</i>		<i>13</i>	<i>3</i>		
25112			52	3		
			<i>12</i>	<i>2</i>		
25113	3	3	36	6		
		<i>1</i>	<i>11</i>	<i>3</i>		
25119			22	1		
			<i>8</i>	<i>1</i>		
25120			32	7		
			<i>10</i>	<i>4</i>		

Catatan : angka yang tercetak miring: industri besar, yang tercetak tebal: total IBS, *: tidak dipublikasikan

Note: number in italic denote large industry, number in bold denote total large and medium industry, *: not publication

Table 2. Number of Establishment Capital Owned by Industrial Code, 2012

Pemerintah Pusat dan Swasta Asing Central Government & Foreign (8)	Pemerintah Daerah dan Swasta Nasional Local Government & National Private (9)	Pemerintah Daerah dan Swasta Asing Central Government & Foreign (10)	Swasta Nasional dan Swasta Asing National Private & Foreign (11)	Lainnya Others (12)	Jumlah Total (13)	Kode Industri Industrial Code (1)
			1		79	23963
			1		10	
					46	23969
					5	
	1	1	3		64	23990
	1		2		9	
	4	1	37	2	1 560	239
	1		22	2	260	
	4	2	40	2	1 624	23
	1	1	25	2	296	
			9		62	24101
			8		41	
			9		28	24102
			7		17	
			6		46	24103
			5		27	
			24		136	241
			20		85	
2			1		17	24201
2					6	
	1		5		46	24202
			2		18	
			5		19	24203
			3		8	
					5	24204
					3	
			2		11	24205
					2	
2	1		13		98	242
2			5		37	
			4		26	24310
			2		11	
			1		14	24320
			1		2	
			5		40	243
			3		13	
2	1		42		274	24
2			28		135	
			3		79	25111
			2		19	
		1	6		62	25112
			4		18	
			1	1	50	25113
			1	1	17	
		1	1		25	25119
		1	1		11	
			2		41	25120
			1		15	

Catatan : angka yang tercetak miring: industri besar, yang tercetak tebal: total IBS, *: tidak dipublikasikan

Note: number in italic denote large industry, number in bold denote total large and medium industry, *: not publication

Tabel 2. Jumlah Perusahaan Kepemilikan Modal menurut Kode Industri, 2012

Kode Industri <i>Industrial Code</i>	Pemerintah Pusat <i>Central Government</i>	Pemerintah Daerah <i>Local Government</i>	Swasta Nasional <i>National Private</i>	Swasta Asing <i>Foreign</i>	Pemerintah Pusat dan Daerah <i>Central Government & Local Government</i>	Pemerintah Pusat dan Swasta Nasional <i>Central Government & National Private</i>
(1)	(2)	(3)	(4)	(5)	(6)	(7)
25130			3			
			<i>1</i>			
251	5	3	213	23		
	<i>1</i>	<i>1</i>	<i>55</i>	<i>13</i>		
25200	1					
	<i>1</i>					
252	1					
	<i>1</i>					
25910			36	8		
			<i>11</i>	<i>2</i>		
25920			75	13		
			<i>22</i>	<i>7</i>		
25931		1	9			
			<i>2</i>			
25932			11	2		
			<i>1</i>			
25933		1	26	1		
		<i>1</i>	<i>8</i>	<i>1</i>		
25934			50	6		
			<i>15</i>	<i>4</i>		
25940			59	1		
			<i>30</i>	<i>1</i>		
25951		1	28	7		
		<i>1</i>	<i>11</i>	<i>3</i>		
25952		1	56	7		
			<i>20</i>	<i>2</i>		
25991			17	1		
			<i>6</i>	<i>1</i>		
25992			89	5		
			<i>18</i>	<i>3</i>		
25993			27			
			<i>7</i>			
25994		1	1			
		<i>1</i>				
25995			9	1		
			<i>2</i>			
25999			79	5		
			<i>11</i>	<i>2</i>		
259		5	572	57		
		<i>3</i>	<i>164</i>	<i>26</i>		
25	6	8	785	80		
	<i>2</i>	<i>4</i>	<i>219</i>	<i>39</i>		
26110			28	48		
			<i>13</i>	<i>40</i>		
26120	1		26	55		
	<i>1</i>		<i>10</i>	<i>35</i>		
261	1		54	103		
	<i>1</i>		<i>23</i>	<i>75</i>		

Catatan : angka yang tercetak miring: industri besar, yang tercetak tebal: total IBS, *: tidak dipublikasikan

Note: number in italic denote large industry, number in bold denote total large and medium industry, *: not publication

Table 2. Number of Establishment Capital Owned by Industrial Code, 2012

Pemerintah Pusat dan Swasta Asing <i>Central Government & Foreign</i>	Pemerintah Daerah dan Swasta Nasional <i>Local Government & National Private</i>	Pemerintah Daerah dan Swasta Asing <i>Central Government & Foreign</i>	Swasta Nasional dan Swasta Asing <i>National Private & Foreign</i>	Lainnya <i>Others</i>	Jumlah <i>Total</i>	Kode Industri <i>Industrial Code</i>
(8)	(9)	(10)	(11)	(12)	(13)	(1)
			1		4	25130
			<i>1</i>		<i>2</i>	
		2	14	1	261	251
		<i>1</i>	<i>10</i>	<i>1</i>	<i>82</i>	
					1	25200
					<i>1</i>	
					1	252
					<i>1</i>	
			5	1	50	25910
			<i>5</i>	<i>1</i>	<i>19</i>	
			7		95	25920
			<i>2</i>		<i>31</i>	
					10	25931
					<i>2</i>	
			1		14	25932
					<i>1</i>	
					28	25933
					<i>10</i>	
		1	2		59	25934
		<i>1</i>			<i>20</i>	
	1		5	1	67	25940
			<i>5</i>		<i>36</i>	
			5		41	25951
			<i>2</i>		<i>17</i>	
			3		67	25952
			<i>3</i>		<i>25</i>	
					18	25991
					<i>7</i>	
			3		97	25992
			<i>2</i>		<i>23</i>	
					27	25993
					<i>7</i>	
					2	25994
					<i>1</i>	
					10	25995
					<i>2</i>	
			7		91	25999
			<i>4</i>		<i>17</i>	
	1	1	38	2	676	259
		<i>1</i>	<i>23</i>	<i>1</i>	<i>218</i>	
	1	3	52	3	938	25
		<i>2</i>	<i>33</i>	<i>2</i>	<i>301</i>	
			8		84	26110
			<i>3</i>		<i>56</i>	
			13		95	26120
			<i>9</i>		<i>55</i>	
			21		179	261
			<i>12</i>		<i>111</i>	

Catatan : angka yang tercetak miring: industri besar, yang tercetak tebal: total IBS, *: tidak dipublikasikan

Note: number in italic denote large industry, number in bold denote total large and medium industry, *: not publication

Tabel 2. Jumlah Perusahaan Kepemilikan Modal menurut Kode Industri, 2012

Kode Industri <i>Industrial Code</i>	Pemerintah Pusat <i>Central Government</i>	Pemerintah Daerah <i>Local Government</i>	Swasta Nasional <i>National Private</i>	Swasta Asing <i>Foreign</i>	Pemerintah Pusat dan Daerah <i>Central Government & Local Government</i>	Pemerintah Pusat dan Swasta Nasional <i>Central Government & National Private</i>
(1)	(2)	(3)	(4)	(5)	(6)	(7)
26210			5	2		
			2	1		
26220				1		
				1		
262			5	3		
			2	2		
26310			2	2		
			1	1		
26390			6	1		
263			8	3		
			1	1		
26410			19	7		
			9	5		
26490			17	4		
			4	4		
264			36	11		
			13	9		
26511			4	1		
			2	1		
26512				1		
				1		
26513				1		
				1		
26520			15	1		
			1			
265			19	4		
			3	3		
26602			5	2		
			1	2		
266			5	2		
			1	2		
26710			1	1		
			1	1		
26791				1		
				1		
26792			1	3		
			1	1		
267			2	5		
			2	3		
26800	1	3	4	2		
		2	2	1		
268	1	3	4	2		
		2	2	1		
26	2	3	133	133		
	1	2	47	96		
27111				1		
				1		
27112			4			
			2			

Catatan : angka yang tercetak miring: industri besar, yang tercetak tebal: total IBS, *: tidak dipublikasikan

Note: number in italic denote large industry, number in bold denote total large and medium industry, *: not publication

Table 2. Number of Establishment Capital Owned by Industrial Code, 2012

Pemerintah Pusat dan Swasta Asing <i>Central Government & Foreign</i>	Pemerintah Daerah dan Swasta Nasional <i>Local Government & National Private</i>	Pemerintah Daerah dan Swasta Asing <i>Central Government & Foreign</i>	Swasta Nasional dan Swasta Asing <i>National Private & Foreign</i>	Lainnya <i>Others</i>	Jumlah <i>Total</i>	Kode Industri <i>Industrial Code</i>
(8)	(9)	(10)	(11)	(12)	(13)	(1)
			1		8	26210
			1		4	
			1		2	26220
			1		2	
			2		10	262
			2		6	
			2		6	26310
			1		3	
					7	26390
			2		13	263
			1		3	
		1	4		31	26410
		1	3		18	
			1		22	26490
			1		9	
		1	5		53	264
		1	4		27	
					5	26511
					3	
			2		3	26512
			1		2	
			1		2	26513
			1		2	
					16	26520
					1	
			3		26	265
			2		8	
			2		9	26602
			1		4	
			2		9	266
			1		4	
					2	26710
					2	
					1	26791
					1	
			1		5	26792
			1		3	
			1		8	267
			1		6	
					10	26800
					5	
					10	268
					5	
		1	36		308	26
		1	23		170	
			1		2	27111
					1	
			1		5	27112
			1		3	

Catatan : angka yang tercetak miring: industri besar, yang tercetak tebal: total IBS, *: tidak dipublikasikan

Note: number in italic denote large industry, number in bold denote total large and medium industry, *: not publication

Tabel 2. Jumlah Perusahaan Kepemilikan Modal menurut Kode Industri, 2012

Kode Industri <i>Industrial Code</i>	Pemerintah Pusat <i>Central Government</i>	Pemerintah Daerah <i>Local Government</i>	Swasta Nasional <i>National Private</i>	Swasta Asing <i>Foreign</i>	Pemerintah Pusat dan Daerah <i>Central Government & Local Government</i>	Pemerintah Pusat dan Swasta Nasional <i>Central Government & National Private</i>
(1)	(2)	(3)	(4)	(5)	(6)	(7)
27113			15	5		
			6	4		
27120			34	4		
			10	4		
271			53	10		
			18	9		
27201			6	3		
			4	3		
27202			9	2		
			6	2		
272			15	5		
			10	5		
27310			33	20		
			13	15		
27320			16	3		
			7	3		
27330			8	1		
			2	1		
273			57	24		
			22	19		
27401			7	4		
			3	4		
27402			1	2		
				2		
27403			6	4		
			2	3		
27409			6			
			4			
274			20	10		
			9	9		
27510			12	3		
			6	3		
27520			18	4		
			6	3		
27530			22	3		
			9			
275			52	10		
			21	6		
27900			8			
			3			
279			8			
			3			
27			205	59		
			83	48		
28111			4	1		
			2			
28112			3	1		
			2	1		

Catatan : angka yang tercetak miring: industri besar, yang tercetak tebal: total IBS, *: tidak dipublikasikan

Note: number in italic denote large industry, number in bold denote total large and medium industry, *: not publication

Table 2. Number of Establishment Capital Owned by Industrial Code, 2012

Pemerintah Pusat dan Swasta Asing <i>Central Government & Foreign</i>	Pemerintah Daerah dan Swasta Nasional <i>Local Government & National Private</i>	Pemerintah Daerah dan Swasta Asing <i>Central Government & Foreign</i>	Swasta Nasional dan Swasta Asing <i>National Private & Foreign</i>	Lainnya <i>Others</i>	Jumlah <i>Total</i>	Kode Industri <i>Industrial Code</i>
(8)	(9)	(10)	(11)	(12)	(13)	(1)
			3		24	27113
<i>1</i>			3		14	
			3		41	27120
			2		16	
<i>1</i>			8		72	271
<i>1</i>			6		34	
			1		10	27201
			1		8	
			5		16	27202
			4		12	
			6		26	272
			5		20	
			8		61	27310
			7		35	
			1		20	27320
			1		11	
					9	27330
					3	
			9		90	273
			8		49	
			1		12	27401
					7	
					3	27402
					2	
			5		15	27403
			4		9	
			1		7	27409
					4	
			7		37	274
			4		22	
			6		21	27510
			4		13	
			3		25	27520
			2		11	
					25	27530
					9	
			9		71	275
			6		33	
			2		10	27900
			2		5	
			2		10	279
			2		5	
<i>1</i>			41		306	27
<i>1</i>			31		163	
					5	28111
					2	
			2		6	28112
			1		4	

Catatan : angka yang tercetak miring: industri besar, yang tercetak tebal: total IBS, *: tidak dipublikasikan

Note: number in italic denote large industry, number in bold denote total large and medium industry, *: not publication

Tabel 2. Jumlah Perusahaan Kepemilikan Modal menurut Kode Industri, 2012

Kode Industri <i>Industrial Code</i>	Pemerintah Pusat <i>Central Government</i>	Pemerintah Daerah <i>Local Government</i>	Swasta Nasional <i>National Private</i>	Swasta Asing <i>Foreign</i>	Pemerintah Pusat dan Daerah <i>Central Government & Local Government</i>	Pemerintah Pusat dan Swasta Nasional <i>Central Government & National Private</i>
(1)	(2)	(3)	(4)	(5)	(6)	(7)
28113	1		51	6		
	<i>1</i>		<i>19</i>	<i>4</i>		
28120			11	4		
			<i>4</i>	<i>2</i>		
28130			8	4		
			<i>4</i>	<i>3</i>		
28140			11	5		
			<i>3</i>	<i>4</i>		
28151			3			
			<i>1</i>			
28152	1		1	1		
			<i>1</i>			
28160			10	1		
			<i>4</i>			
28174				1		
28179			3	2		
			<i>1</i>	<i>2</i>		
28191		1	16			
			<i>3</i>			
28192			11	1		
			<i>2</i>	<i>1</i>		
28193			14	4		
			<i>5</i>	<i>2</i>		
28199			15	1		
			<i>3</i>			
281	2	1	161	32		
	<i>1</i>		<i>54</i>	<i>19</i>		
28210			14			
			<i>2</i>			
28221			15	9		
			<i>4</i>	<i>3</i>		
28222			1	2		
28223			1	2		
28224			2			
28240			7	5		
			<i>2</i>	<i>4</i>		
28250			11			
			<i>3</i>			
28262			3			
28263			4	2		
			<i>1</i>			
28264			10			
			<i>1</i>			
28291			2	1		
			<i>2</i>			
28299			19	3		
			<i>8</i>	<i>2</i>		

Catatan : angka yang tercetak miring: industri besar, yang tercetak tebal: total IBS, *: tidak dipublikasikan

Note: number in italic denote large industry, number in bold denote total large and medium industry, *: not publication

Table 2. Number of Establishment Capital Owned by Industrial Code, 2012

Pemerintah Pusat dan Swasta Asing <i>Central Government & Foreign</i>	Pemerintah Daerah dan Swasta Nasional <i>Local Government & National Private</i>	Pemerintah Daerah dan Swasta Asing <i>Central Government & Foreign</i>	Swasta Nasional dan Swasta Asing <i>National Private & Foreign</i>	Lainnya <i>Others</i>	Jumlah <i>Total</i>	Kode Industri <i>Industrial Code</i>
(8)	(9)	(10)	(11)	(12)	(13)	(1)
			2		60	28113
			1		25	
					15	28120
					6	
			3		15	28130
			2		9	
			2		18	28140
			1		8	
					3	28151
					1	
					3	28152
					1	
			3		14	28160
			2		6	
					1	28174
					5	28179
					3	
		1	2		20	28191
			1		4	
					12	28192
					3	
					18	28193
					7	
			5		21	28199
			1		4	
		1	19		216	281
			9		83	
			2		16	28210
			2		4	
			1		25	28221
					7	
					3	28222
			1		4	28223
			1		1	
			1		3	28224
			1		13	28240
			1		7	
					11	28250
					3	
					3	28262
			3		9	28263
					1	
					10	28264
					1	
					3	28291
					2	
		1	2		25	28299
			1		11	

Catatan : angka yang tercetak miring: industri besar, yang tercetak tebal: total IBS, *: tidak dipublikasikan

Note: number in italic denote large industry, number in bold denote total large and medium industry, *: not publication

Tabel 2. Jumlah Perusahaan Kepemilikan Modal menurut Kode Industri, 2012

Kode Industri <i>Industrial Code</i>	Pemerintah Pusat <i>Central Government</i>	Pemerintah Daerah <i>Local Government</i>	Swasta Nasional <i>National Private</i>	Swasta Asing <i>Foreign</i>	Pemerintah Pusat dan Daerah <i>Central Government & Local Government</i>	Pemerintah Pusat dan Swasta Nasional <i>Central Government & National Private</i>
(1)	(2)	(3)	(4)	(5)	(6)	(7)
282			89	24		
			23	9		
28	2	1	250	56		
	1		77	28		
29100			8	1		
			6			
291			8	1		
			6			
29200			85			
			25			
292			85			
			25			
29300	1		132	40		
	1		46	23		
293	1		132	40		
	1		46	23		
29	1		225	41		
	1		77	23		
30111	2		56	5		
	2		17	2		
30112			1			
30113			9			
			1			
301	2		66	5		
	2		18	2		
30200	1			1		
	1					
302	1			1		
	1					
30300	1			1		
	1			1		
303	1			1		
	1			1		
30911			9	2		
			5	2		
30912			114	29		
			40	20		
30921		1	9			
			5			
30922			19	4		
			4	3		
309		1	151	35		
			54	25		
30	4	1	217	42		
	4		72	28		
31001	2	3	923	66		1
	1	2	204	35		1
31002		1	183	4		
			52	2		

Catatan : angka yang tercetak miring: industri besar, yang tercetak tebal: total IBS, *: tidak dipublikasikan

Note: number in italic denote large industry, number in bold denote total large and medium industry, *: not publication

Table 2. Number of Establishment Capital Owned by Industrial Code, 2012

Pemerintah Pusat dan Swasta Asing Central Government & Foreign (8)	Pemerintah Daerah dan Swasta Nasional Local Government & National Private (9)	Pemerintah Daerah dan Swasta Asing Central Government & Foreign (10)	Swasta Nasional dan Swasta Asing National Private & Foreign (11)	Lainnya Others (12)	Jumlah Total (13)	Kode Industri Industrial Code (1)
		1	11		125	282
			5		37	
		2	30		341	28
			14		120	
		1	6		16	29100
		1	5		12	
		1	6		16	291
		1	5		12	
		1	1		87	29200
					25	
		1	1		87	292
					25	
		1	29	1	204	29300
			20		90	
		1	29	1	204	293
			20		90	
		3	36	1	307	29
		1	25		127	
	1		1		65	30111
	1				22	
					1	30112
					9	30113
					1	
	1		1		75	301
	1				23	
					2	30200
					1	
					2	302
					1	
					2	30300
					2	
					2	303
					2	
		1	2		14	30911
		1	1		9	
			8		151	30912
			6		66	
					10	30921
					5	
					23	30922
					7	
		1	10		198	309
		1	7		87	
	1	1	11		277	30
	1	1	7		113	
	5		30		1 030	31001
	1		12		256	
			7		195	31002
			4		58	

Catatan : angka yang tercetak miring: industri besar, yang tercetak tebal: total IBS, *: tidak dipublikasikan

Note: number in italic denote large industry, number in bold denote total large and medium industry, *: not publication

Tabel 2. Jumlah Perusahaan Kepemilikan Modal menurut Kode Industri, 2012

Kode Industri <i>Industrial Code</i>	Pemerintah Pusat <i>Central Government</i>	Pemerintah Daerah <i>Local Government</i>	Swasta Nasional <i>National Private</i>	Swasta Asing <i>Foreign</i>	Pemerintah Pusat dan Daerah <i>Central Government & Local Government</i>	Pemerintah Pusat dan Swasta Nasional <i>Central Government & National Private</i>
(1)	(2)	(3)	(4)	(5)	(6)	(7)
31003		1	17	1		
			<i>6</i>	<i>1</i>		
31004		1	104	2		
			<i>38</i>			
31009		2	61	2		
			<i>10</i>	<i>2</i>		
310	2	8	1 288	75		1
	<i>1</i>	<i>2</i>	<i>310</i>	<i>40</i>		<i>1</i>
31	2	8	1 288	75		1
	<i>1</i>	<i>2</i>	<i>310</i>	<i>40</i>		<i>1</i>
32112			53	5		
			<i>11</i>	<i>2</i>		
32113			2			
			<i>1</i>			
32115			1			
			<i>1</i>			
32119			6			
			<i>3</i>			
32120			8			
321			70	5		
			<i>16</i>	<i>2</i>		
32201			13			
			<i>1</i>			
32202			9	11		
			<i>3</i>	<i>9</i>		
322			22	11		
			<i>4</i>	<i>9</i>		
32300			75	4		
			<i>11</i>	<i>4</i>		
323			75	4		
			<i>11</i>	<i>4</i>		
32401			9			
			<i>2</i>			
32402			97	10		
			<i>16</i>	<i>8</i>		
324			106	10		
			<i>18</i>	<i>8</i>		
32501			2			
			<i>1</i>			
32502			3			
			<i>1</i>			
32503			6	2		
			<i>4</i>	<i>2</i>		
32509			3	2		
			<i>3</i>			
325			14	4		
			<i>9</i>	<i>2</i>		
32901			36			
			<i>12</i>			

Catatan : angka yang tercetak miring: industri besar, yang tercetak tebal: total IBS, *: tidak dipublikasikan

Note: number in italic denote large industry, number in bold denote total large and medium industry, *: not publication

Table 2. Number of Establishment Capital Owned by Industrial Code, 2012

Pemerintah Pusat dan Swasta Asing <i>Central Government & Foreign</i>	Pemerintah Daerah dan Swasta Nasional <i>Local Government & National Private</i>	Pemerintah Daerah dan Swasta Asing <i>Central Government & Foreign</i>	Swasta Nasional dan Swasta Asing <i>National Private & Foreign</i>	Lainnya <i>Others</i>	Jumlah <i>Total</i>	Kode Industri <i>Industrial Code</i>
(8)	(9)	(10)	(11)	(12)	(13)	(1)
					19	31003
					7	
			1		108	31004
					38	
			2		67	31009
			1		13	
	5		40		1 419	310
	1		17		372	
	5		40		1 419	31
	1		17		372	
				1	59	32112
				1	14	
					2	32113
					1	
					1	32115
					1	
					6	32119
					3	
					8	32120
				1	76	321
				1	19	
					13	32201
					1	
			1		21	32202
			1		13	
			1		34	322
			1		14	
			4		83	32300
			2		17	
			4		83	323
			2		17	
					9	32401
					2	
			4		111	32402
			3		27	
			4		120	324
			3		29	
					2	32501
					1	
			1		4	32502
			1		2	
					8	32503
					6	
					5	32509
					3	
			1		19	325
			1		12	
			5		41	32901
			5		17	

Catatan : angka yang tercetak miring: industri besar, yang tercetak tebal: total IBS, *: tidak dipublikasikan

Note: number in italic denote large industry, number in bold denote total large and medium industry, *: not publication

Tabel 2. Jumlah Perusahaan Kepemilikan Modal menurut Kode Industri, 2012

Kode Industri <i>Industrial Code</i>	Pemerintah Pusat <i>Central Government</i>	Pemerintah Daerah <i>Local Government</i>	Swasta Nasional <i>National Private</i>	Swasta Asing <i>Foreign</i>	Pemerintah Pusat dan Daerah <i>Central Government & Local Government</i>	Pemerintah Pusat dan Swasta Nasional <i>Central Government & National Private</i>
(1)	(2)	(3)	(4)	(5)	(6)	(7)
32902				1		
				<i>1</i>		
32903			84	3		
			<i>11</i>	<i>1</i>		
32904			5			
32909	1		146	29		
			<i>35</i>	<i>26</i>		
329	1		271	33		
			<i>58</i>	<i>28</i>		
32	1		558	67		
			<i>116</i>	<i>53</i>		
33111			3			
33119			2			
33121			9			
			<i>1</i>			
33122		1	3			
33131			2	1		
33141			1			
33149			1			
			<i>1</i>			
33151	9		39	2	1	1
	<i>3</i>		<i>7</i>	<i>1</i>		
33152	1		1			
	<i>1</i>					
33190			3			
			<i>1</i>			
331	10	1	64	3	1	1
	<i>4</i>		<i>10</i>	<i>1</i>		
33200			2			
332			2			
33	10	1	66	3	1	1
	<i>4</i>		<i>10</i>	<i>1</i>		
Total	264	149	20 858	1 315	5	25
	<i>194</i>	<i>75</i>	<i>5 191</i>	<i>878</i>	<i>4</i>	<i>20</i>

Catatan : angka yang tercetak miring: industri besar, yang tercetak tebal: total IBS, *: tidak dipublikasikan

Note: number in italic denote large industry, number in bold denote total large and medium industry, *: not publication

Table 2. Number of Establishment Capital Owned by Industrial Code, 2012

Pemerintah Pusat dan Swasta Asing <i>Central Government & Foreign</i>	Pemerintah Daerah dan Swasta Nasional <i>Local Government & National Private</i>	Pemerintah Daerah dan Swasta Asing <i>Central Government & Foreign</i>	Swasta Nasional dan Swasta Asing <i>National Private & Foreign</i>	Lainnya <i>Others</i>	Jumlah <i>Total</i>	Kode Industri <i>Industrial Code</i>
(8)	(9)	(10)	(11)	(12)	(13)	(1)
					1	32902
					<i>1</i>	
	1				88	32903
					<i>12</i>	
					5	32904
			6		182	32909
			<i>4</i>		<i>65</i>	
	1		11		317	329
			<i>9</i>		<i>95</i>	
	1		21	1	649	32
			<i>16</i>	<i>1</i>	<i>186</i>	
					3	33111
					2	33119
					9	33121
					<i>1</i>	
					4	33122
					3	33131
					1	33141
					1	33149
					<i>1</i>	
1	1		1		55	33151
					<i>11</i>	
					2	33152
					<i>1</i>	
					3	33190
					<i>1</i>	
1	1		1		83	331
					<i>15</i>	
					2	33200
					2	332
1	1		1		85	33
					<i>15</i>	
20	64	21	860	11	23 592	Total
<i>13</i>	<i>14</i>	<i>12</i>	<i>594</i>	<i>6</i>	<i>7 001</i>	

Catatan : angka yang tercetak miring: industri besar, yang tercetak tebal: total IBS, *: tidak dipublikasikan

Note: number in italic denote large industry, number in bold denote total large and medium industry, *: not publication

Tabel 3 Jumlah Perusahaan dan Tenaga Kerja menurut Kode Industri, 2012

Kode Industri <i>Industrial Code</i>	Jumlah Perusahaan <i>Number of Establishment</i>	Tenaga Kerja Produksi <i>Production Labour</i>			Tenaga
		Laki-laki	Perempuan	Jumlah	Laki-laki
		<i>Male</i>	<i>Female</i>	<i>Total</i>	<i>Male</i>
(1)	(2)	(3)	(4)	(5)	(6)
10110	9	358	91	449	137
	2	*	*	*	*
10120	9	230	46	276	63
10130	49	2 809	2 910	5 719	1 077
	12	2 168	2 309	4 477	905
101	67	3 397	3 047	6 444	1 277
	14	2 310	2 337	4 647	1 010
10211	107	948	4 440	5 388	200
	8	210	2 314	2 524	122
10212	6	306	313	619	32
	2	*	*	*	*
10213	235	9 279	13 202	22 481	2 996
	71	6 447	9 680	16 127	2 190
10214	93	780	2 308	3 088	118
	3	146	382	528	13
10217	10	179	62	241	5
10218	9	102	516	618	32
	1	*	*	*	*
10219	108	2 318	6 670	8 988	548
	16	1 338	4 548	5 886	370
10221	65	4 117	13 967	18 084	894
	36	3 818	13 239	17 057	846
10222	8	604	2 526	3 130	75
	6	590	2 514	3 104	73
10291	26	656	951	1 607	101
	6	437	587	1 024	50
10293	118	8 306	22 839	31 145	3 270
	55	7 699	20 887	28 586	3 081
10294	2	*	*	*	*
10299	105	1 110	3 655	4 765	200
	5	315	1 166	1 481	61
102	892	28 713	71 490	100 203	8 471
	209	21 242	55 933	77 175	6 849
10311	11	210	231	441	70
	1	*	*	*	*
10312	37	806	989	1 795	464
	6	388	407	795	310
10313	3	355	240	595	123
	2	*	*	*	*
10314	8	980	1 903	2 883	370
	5	962	1 861	2 823	357
10320	8	6 711	8 352	15 063	1 409
	5	6 673	8 252	14 925	1 392
10330	6	185	107	292	111
	1	*	*	*	*
10391	5	168	181	349	30
	1	*	*	*	*
10392	145	6 746	2 487	9 233	884
	15	4 126	1 703	5 829	522
10399	5	97	72	169	127
	1	*	*	*	*

Catatan : angka yang tercetak miring: industri besar, yang tercetak tebal: total IBS, *: tidak dipublikasikan
 Note: number in italic denote large industry, number in bold denote total large and medium industry, *: not publication

Table 3 Number of Establishments and Labour by Industrial Code, 2012

Kerja Lainnya <i>Others</i>		Tenaga Kerja Tidak Dibayar <i>Non Paid</i>			Jumlah <i>Total</i>	Kode Industri <i>Industrial Code</i>
Perempuan <i>Female</i>	Jumlah <i>Total</i>	Laki-laki <i>Male</i>	Perempuan <i>Female</i>	Jumlah <i>Total</i>	<i>Total</i>	<i>Code</i>
(7)	(8)	(9)	(10)	(11)	(12)	(1)
21	158	1	1	2	609	10110
*	*	*	*	*	*	
32	95	1		1	372	10120
746	1 823	10	6	16	7 558	10130
618	1 523				6 000	
799	2 076	12	7	19	8 539	101
630	1 640				6 287	
614	814	83	37	120	6 322	10211
191	313	4	3	7	2 844	
30	62				681	10212
*	*	*	*	*	*	
1 592	4 588	27	16	43	27 112	10213
1 189	3 379	3	2	5	19 511	
35	153	71	55	126	3 367	10214
22	35	1	6	7	570	
4	9				250	10217
6	38				656	10218
*	*	*	*	*	*	
317	865	42	24	66	9 919	10219
236	606	9	7	16	6 508	
919	1 813	20	12	32	19 929	10221
868	1 714	2		2	18 773	
95	170	2	1	3	3 303	10222
63	136				3 240	
29	130	20	10	30	1 767	10291
10	60	2	1	3	1 087	
1 359	4 629	33	11	44	35 818	10293
1 283	4 364	2		2	32 952	
*	*	*	*	*	*	10294
84	284	70	36	106	5 155	10299
29	90	7	5	12	1 583	
5 084	13 555	370	203	573	114 331	102
3 914	10 763	30	24	54	87 992	
57	127	1	3	4	572	10311
*	*	*	*	*	*	
221	685	7	5	12	2 492	10312
125	435				1 230	
69	192		1	1	788	10313
*	*	*	*	*	*	
84	454		1	1	3 338	10314
74	431				3 254	
291	1 700				16 763	10320
282	1 674				16 599	
37	148	1		1	441	10330
*	*	*	*	*	*	
21	51				400	10391
*	*	*	*	*	*	
322	1 206	89	52	141	10 580	10392
173	695	6	3	9	6 533	
46	173	1	1	2	344	10399
*	*	*	*	*	*	

Catatan : angka yang tercetak miring: industri besar, yang tercetak tebal: total IBS, *: tidak dipublikasikan
 Note: number in italic denote large industry, number in bold denote total large and medium industry, *: not publication

Tabel 3 Jumlah Perusahaan dan Tenaga Kerja menurut Kode Industri, 2012

Kode Industri <i>Industrial Code</i>	Jumlah Perusahaan <i>Number of Establishment</i>	Tenaga Kerja Produksi <i>Production Labour</i>			Tenaga
		Laki-laki	Perempuan	Jumlah	Laki-laki
		<i>Male</i>	<i>Female</i>	<i>Total</i>	<i>Male</i>
(1)	(2)	(3)	(4)	(5)	(6)
103	228	16 258	14 562	30 820	3 588
	<i>37</i>	<i>12 780</i>	<i>12 655</i>	<i>25 435</i>	<i>2 902</i>
10411	19	1 680	263	1 943	1 321
	<i>2</i>	<i>*</i>	<i>*</i>	<i>*</i>	<i>*</i>
10412	2	<i>*</i>	<i>*</i>	<i>*</i>	<i>*</i>
10413	2	<i>*</i>	<i>*</i>	<i>*</i>	<i>*</i>
	<i>1</i>	<i>*</i>	<i>*</i>	<i>*</i>	<i>*</i>
10415	1	<i>*</i>	<i>*</i>	<i>*</i>	<i>*</i>
10421	59	402	1 448	1 850	95
	<i>2</i>	<i>*</i>	<i>*</i>	<i>*</i>	<i>*</i>
10422	17	1 401	142	1 543	1 134
	<i>6</i>	<i>1 185</i>	<i>115</i>	<i>1 300</i>	<i>1 062</i>
10423	30	1 810	141	1 951	600
	<i>9</i>	<i>1 298</i>	<i>111</i>	<i>1 409</i>	<i>468</i>
10424	13	2 766	1 564	4 330	1 046
	<i>9</i>	<i>2 643</i>	<i>1 512</i>	<i>4 155</i>	<i>1 023</i>
10431	478	96 679	9 577	106 256	28 172
	<i>390</i>	<i>92 335</i>	<i>9 297</i>	<i>101 632</i>	<i>27 167</i>
10432	46	10 169	2 038	12 207	6 425
	<i>28</i>	<i>9 582</i>	<i>1 987</i>	<i>11 569</i>	<i>6 052</i>
10490	27	162	394	556	104
104	694	115 381	15 577	130 958	39 060
	<i>447</i>	<i>108 929</i>	<i>13 249</i>	<i>122 178</i>	<i>37 247</i>
10510	10	1 456	231	1 687	449
	<i>4</i>	<i>1 337</i>	<i>165</i>	<i>1 502</i>	<i>380</i>
10520	16	3 933	589	4 522	2 261
	<i>10</i>	<i>3 792</i>	<i>574</i>	<i>4 366</i>	<i>2 214</i>
10531	17	1 137	741	1 878	741
	<i>7</i>	<i>1 011</i>	<i>634</i>	<i>1 645</i>	<i>678</i>
10532	4	154	57	211	100
	<i>1</i>	<i>*</i>	<i>*</i>	<i>*</i>	<i>*</i>
10590	1	<i>*</i>	<i>*</i>	<i>*</i>	<i>*</i>
	<i>1</i>	<i>*</i>	<i>*</i>	<i>*</i>	<i>*</i>
105	48	6 848	1 651	8 499	3 551
	<i>23</i>	<i>6 418</i>	<i>1 457</i>	<i>7 875</i>	<i>3 293</i>
10611	24	547	163	710	151
	<i>1</i>	<i>*</i>	<i>*</i>	<i>*</i>	<i>*</i>
10612	56	23 354	26 096	49 450	2 307
	<i>27</i>	<i>22 823</i>	<i>25 760</i>	<i>48 583</i>	<i>2 042</i>
10613	18	668	4 997	5 665	261
	<i>5</i>	<i>377</i>	<i>4 806</i>	<i>5 183</i>	<i>137</i>
10614	26	794	1 641	2 435	155
	<i>7</i>	<i>612</i>	<i>1 176</i>	<i>1 788</i>	<i>104</i>
10615	18	96	404	500	35
10616	12	35	285	320	
10617	10	1 677	353	2 030	914
	<i>6</i>	<i>1 617</i>	<i>349</i>	<i>1 966</i>	<i>852</i>
10618	23	1 072	467	1 539	336
	<i>5</i>	<i>764</i>	<i>236</i>	<i>1 000</i>	<i>273</i>
10621	161	7 116	1 865	8 981	1 948
	<i>26</i>	<i>4 281</i>	<i>812</i>	<i>5 093</i>	<i>1 242</i>

Catatan : angka yang tercetak miring: industri besar, yang tercetak tebal: total IBS, *: tidak dipublikasikan
 Note: number in italic denote large industry, number in bold denote total large and medium industry, *: not publication

Table 3 Number of Establishments and Labour by Industrial Code, 2012

Kerja Lainnya <i>Others</i>		Tenaga Kerja Tidak Dibayar <i>Non Paid</i>			Jumlah <i>Total</i>	Kode Industri <i>Industrial Code</i>
Perempuan <i>Female</i>	Jumlah <i>Total</i>	Laki-laki <i>Male</i>	Perempuan <i>Female</i>	Jumlah <i>Total</i>	<i>Total</i>	<i>Industrial Code</i>
(7)	(8)	(9)	(10)	(11)	(12)	(1)
1 148	4 736	99	63	162	35 718	103
<i>824</i>	<i>3 726</i>	<i>6</i>	<i>3</i>	<i>9</i>	<i>29 170</i>	
935	2 256	12	14	26	4 225	10411
*	*	*	*	*	*	
*	*	*	*	*	*	10412
*	*	*	*	*	*	10413
*	*	*	*	*	*	
*	*	*	*	*	*	10415
12	107	58	7	65	2 022	10421
*	*	*	*	*	*	
202	1 336	1		1	2 880	10422
<i>184</i>	<i>1 246</i>				<i>2 546</i>	
126	726	2	1	3	2 680	10423
<i>81</i>	<i>549</i>				<i>1 958</i>	
693	1 739	1		1	6 070	10424
<i>678</i>	<i>1 701</i>				<i>5 856</i>	
5 786	33 958				140 214	10431
<i>5 610</i>	<i>32 777</i>				<i>134 409</i>	
3 854	10 279	3	3	6	22 492	10432
<i>3 783</i>	<i>9 835</i>				<i>21 404</i>	
19	123				679	10490
11 770	50 830	78	25	103	181 891	104
<i>11 369</i>	<i>48 616</i>	<i>6</i>	<i>1</i>	<i>7</i>	<i>170 801</i>	
105	554	1		1	2 242	10510
<i>89</i>	<i>469</i>				<i>1 971</i>	
730	2 991				7 513	10520
<i>714</i>	<i>2 928</i>				<i>7 294</i>	
306	1 047	1	1	2	2 927	10531
<i>281</i>	<i>959</i>				<i>2 604</i>	
20	120				331	10532
*	*	*	*	*	*	
*	*	*	*	*	*	10590
*	*	*	*	*	*	
1 161	4 712	2	1	3	13 214	105
<i>1 093</i>	<i>4 386</i>				<i>12 261</i>	
110	261	16	7	23	994	10611
*	*	*	*	*	*	
2 366	4 673	1		1	54 124	10612
<i>2 184</i>	<i>4 226</i>				<i>52 809</i>	
131	392				6 057	10613
<i>90</i>	<i>227</i>				<i>5 410</i>	
110	265	10	5	15	2 715	10614
<i>70</i>	<i>174</i>	<i>3</i>	<i>2</i>	<i>5</i>	<i>1 967</i>	
7	42	16	10	26	568	10615
		11	5	16	336	10616
341	1 255				3 285	10617
<i>328</i>	<i>1 180</i>				<i>3 146</i>	
135	471	1	1	2	2 012	10618
<i>111</i>	<i>384</i>				<i>1 384</i>	
462	2 410	26	9	35	11 426	10621
<i>233</i>	<i>1 475</i>				<i>6 568</i>	

Catatan : angka yang tercetak miring: industri besar, yang tercetak tebal: total IBS, *: tidak dipublikasikan
 Note: number in italic denote large industry, number in bold denote total large and medium industry, *: not publication

Tabel 3 Jumlah Perusahaan dan Tenaga Kerja menurut Kode Industri, 2012

Kode Industri <i>Industrial Code</i>	Jumlah Perusahaan <i>Number of Establishment</i>	Tenaga Kerja Produksi <i>Production Labour</i>			Tenaga
		Laki-laki	Perempuan	Jumlah	Laki-laki
		<i>Male</i>	<i>Female</i>	<i>Total</i>	<i>Male</i>
(1)	(2)	(3)	(4)	(5)	(6)
10622	16	565	630	1 195	295
	1	*	*	*	*
10623	9	731	29	760	375
	3	471	9	480	286
10629	5	250	186	436	91
	3	179	186	365	66
10631	362	7 775	1 428	9 203	1 799
	9	718	234	952	248
10632	10	266	65	331	89
	1	*	*	*	*
10633	10	212	144	356	42
	1	*	*	*	*
10634	1	*	*	*	*
106	761	45 176	38 753	83 929	8 798
	95	32 545	34 119	66 664	5 622
10710	639	27 238	34 488	61 726	6 988
	117	20 817	25 659	46 476	5 384
10721	67	46 657	1 313	47 970	18 529
	64	46 580	1 312	47 892	18 490
10722	13	295	41	336	49
	1	*	*	*	*
10723	21	1 025	560	1 585	171
	6	813	361	1 174	112
10729	8	189	293	482	57
	1	*	*	*	*
10731	12	1 844	1 302	3 146	241
	7	1 736	1 164	2 900	216
10732	68	5 203	7 034	12 237	1 686
	24	4 622	6 124	10 746	1 483
10733	2	*	*	*	*
10739	9	601	847	1 448	97
	3	531	695	1 226	81
10740	296	12 222	18 577	30 799	3 523
	58	9 282	12 976	22 258	3 012
10750	63	3 740	4 642	8 382	1 085
	22	3 227	3 869	7 096	945
10761	213	20 567	22 958	43 525	19 620
	91	18 474	21 332	39 806	19 135
10762	2	*	*	*	*
	1	*	*	*	*
10771	96	5 021	3 523	8 544	2 159
	14	3 758	2 324	6 082	1 809
10772	65	6 753	2 272	9 025	1 645
	22	6 039	1 541	7 580	1 463
10773	8	2 299	1 589	3 888	1 193
	5	2 269	1 543	3 812	1 166
10774	116	2 749	3 483	6 232	725
	6	1 529	1 259	2 788	557
10779	10	349	362	711	62
	3	205	181	386	36

Catatan : angka yang tercetak miring: industri besar, yang tercetak tebal: total IBS, *: tidak dipublikasikan
 Note: number in italic denote large industry, number in bold denote total large and medium industry, *: not publication

Table 3 Number of Establishments and Labour by Industrial Code, 2012

Kerja Lainnya <i>Others</i>		Tenaga Kerja Tidak Dibayar <i>Non Paid</i>			Jumlah <i>Total</i>	Kode Industri <i>Industrial Code</i>
Perempuan <i>Female</i>	Jumlah <i>Total</i>	Laki-laki <i>Male</i>	Perempuan <i>Female</i>	Jumlah <i>Total</i>	<i>Total</i>	<i>Code</i>
(7)	(8)	(9)	(10)	(11)	(12)	(1)
100	395	10	8	18	1 608	10622
*	*	*	*	*	*	
43	418	1		1	1 179	10623
21	307				787	
36	127	1		1	564	10629
31	97				462	
531	2 330	280	83	363	11 896	10631
73	321	5	1	6	1 279	
50	139	1	1	2	472	10632
*	*	*	*	*	*	
19	61	6	5	11	428	10633
*	*	*	*	*	*	
*	*	*	*	*	*	10634
4 441	13 239	381	135	516	97 684	106
3 272	8 894	8	3	11	75 569	
14 343	21 331	204	144	348	83 405	10710
12 865	18 249	8	1	9	64 734	
1 866	20 395	10	3	13	68 378	10721
1 865	20 355	10	3	13	68 260	
27	76	9	2	11	423	10722
*	*	*	*	*	*	
536	707	2	1	3	2 295	10723
481	593	1		1	1 768	
22	79	6	3	9	570	10729
*	*	*	*	*	*	
88	329				3 475	10731
75	291				3 191	
764	2 450	5	2	7	14 694	10732
618	2 101				12 847	
*	*	*	*	*	*	10733
54	151	1	2	3	1 602	10739
46	127				1 353	
1 507	5 030	88	27	115	35 944	10740
1 178	4 190	10	4	14	26 462	
761	1 846	6	2	8	10 236	10750
662	1 607				8 703	
8 856	28 476	28	12	40	72 041	10761
8 546	27 681				67 487	
*	*	*	*	*	*	10762
*	*	*	*	*	*	
723	2 882	30	11	41	11 467	10771
565	2 374				8 456	
721	2 366	16	10	26	11 417	10772
637	2 100		2	2	9 682	
340	1 533	1	1	2	5 423	10773
321	1 487	1	1	2	5 301	
252	977	49	21	70	7 279	10774
140	697				3 485	
62	124	1	2	3	838	10779
39	75				461	

Catatan : angka yang tercetak miring: industri besar, yang tercetak tebal: total IBS, *: tidak dipublikasikan
 Note: number in italic denote large industry, number in bold denote total large and medium industry, *: not publication

Tabel 3 Jumlah Perusahaan dan Tenaga Kerja menurut Kode Industri, 2012

Kode Industri <i>Industrial Code</i>	Jumlah Perusahaan <i>Number of Establishment</i>	Tenaga Kerja Produksi <i>Production Labour</i>			Tenaga
		Laki-laki	Perempuan	Jumlah	Laki-laki
		<i>Male</i>	<i>Female</i>	<i>Total</i>	<i>Male</i>
(1)	(2)	(3)	(4)	(5)	(6)
10792	87	1 412	2 504	3 916	389
	9	619	966	1 585	158
10793	79	3 483	12 917	16 400	628
	17	2 952	11 556	14 508	480
10794	940	19 514	27 106	46 620	2 536
	58	10 045	11 108	21 153	1 020
10799	62	1 689	1 826	3 515	767
	10	1 069	972	2 041	626
107	2 876	163 329	148 236	311 565	62 284
	539	135 188	105 724	240 912	56 342
10801	62	11 844	817	12 661	5 660
	34	11 039	743	11 782	5 348
10802	34	2 479	385	2 864	679
	11	1 745	320	2 065	500
108	96	14 323	1 202	15 525	6 339
	45	12 784	1 063	13 847	5 848
10	5 662	393 425	294 518	687 943	133 368
	1 409	332 196	226 537	558 733	119 113
11010	15	552	236	788	149
	4	346	97	443	105
11020	4	138	179	317	80
	2	*	*	*	*
11030	2	*	*	*	*
	1	*	*	*	*
11040	98	9 827	5 586	15 413	3 155
	39	8 745	4 980	13 725	2 673
11050	207	10 941	4 894	15 835	5 227
	60	8 137	3 393	11 530	3 647
11090	19	963	948	1 911	388
	4	842	731	1 573	282
110	345	22 570	11 846	34 416	9 025
	110	18 263	9 361	27 624	6 791
11	345	22 570	11 846	34 416	9 025
	110	18 263	9 361	27 624	6 791
12011	361	28 223	214 173	242 396	15 748
	213	27 367	209 897	237 264	15 426
12012	15	2 971	3 354	6 325	1 972
	11	2 866	3 287	6 153	1 911
12019	24	512	7 368	7 880	155
	9	452	6 911	7 363	133
12091	521	9 914	23 015	32 929	1 957
	37	5 184	13 924	19 108	1 294
12099	24	1 629	1 653	3 282	177
	6	1 494	1 303	2 797	143
120	945	43 249	249 563	292 812	20 009
	276	37 363	235 322	272 685	18 907
12	945	43 249	249 563	292 812	20 009
	276	37 363	235 322	272 685	18 907
13111	19	4 973	6 760	11 733	1 483
	10	4 812	6 631	11 443	1 422

Catatan : angka yang tercetak miring: industri besar, yang tercetak tebal: total IBS, *: tidak dipublikasikan

Note: number in italic denote large industry, number in bold denote total large and medium industry, *: not publication

Table 3 Number of Establishments and Labour by Industrial Code, 2012

Kerja Lainnya <i>Others</i>		Tenaga Kerja Tidak Dibayar <i>Non Paid</i>			Jumlah <i>Total</i>	Kode Industri <i>Industrial Code</i>
Perempuan <i>Female</i>	Jumlah <i>Total</i>	Laki-laki <i>Male</i>	Perempuan <i>Female</i>	Jumlah <i>Total</i>	<i>Total</i>	<i>Code</i>
(7)	(8)	(9)	(10)	(11)	(12)	(1)
237	626	24	34	58	4 600	10792
90	248	1	1	2	1 835	
485	1 113	30	26	56	17 569	10793
387	867	6	5	11	15 386	
1 646	4 182	547	488	1 035	51 837	10794
686	1 706	14	19	33	22 892	
250	1 017	21	14	35	4 567	10799
154	780	1		1	2 822	
33 603	95 887	1 078	805	1 883	409 335	107
29 432	85 774	52	36	88	326 774	
1 555	7 215	269		269	20 145	10801
1 454	6 802	262		262	18 846	
201	880	1		1	3 745	10802
144	644				2 709	
1 756	8 095	270		270	23 890	108
1 598	7 446	262		262	21 555	
59 762	193 130	2 290	1 239	3 529	884 602	10
52 132	171 245	364	67	431	730 409	
150	299	1	1	2	1 089	11010
130	235				678	
45	125				442	11020
*	*	*	*	*	*	
*	*	*	*	*	*	11030
*	*	*	*	*	*	
1 373	4 528	5	7	12	19 953	11040
1 214	3 887				17 612	
1 519	6 746	6	5	11	22 592	11050
1 034	4 681	1		1	16 212	
114	502	5	3	8	2 421	11090
81	363	1		1	1 937	
3 217	12 242	17	16	33	46 691	110
2 507	9 298	2		2	36 924	
3 217	12 242	17	16	33	46 691	11
2 507	9 298	2		2	36 924	
8 962	24 710	54	31	85	267 191	12011
8 793	24 219	14	5	19	261 502	
550	2 522	1		1	8 848	12012
526	2 437				8 590	
374	529	3	2	5	8 414	12019
350	483				7 846	
793	2 750	546	407	953	36 632	12091
348	1 642	11	8	19	20 769	
61	238	4	5	9	3 529	12099
37	180				2 977	
10 740	30 749	608	445	1 053	324 614	120
10 054	28 961	25	13	38	301 684	
10 740	30 749	608	445	1 053	324 614	12
10 054	28 961	25	13	38	301 684	
1 106	2 589	4	2	6	14 328	13111
1 086	2 508	1		1	13 952	

Catatan : angka yang tercetak miring: industri besar, yang tercetak tebal: total IBS, *: tidak dipublikasikan
 Note: number in italic denote large industry, number in bold denote total large and medium industry, *: not publication

Tabel 3 Jumlah Perusahaan dan Tenaga Kerja menurut Kode Industri, 2012

Kode Industri <i>Industrial Code</i>	Jumlah Perusahaan <i>Number of Establishment</i>	Tenaga Kerja Produksi <i>Production Labour</i>			Tenaga
		Laki-laki	Perempuan	Jumlah	Laki-laki
		<i>Male</i>	<i>Female</i>	<i>Total</i>	<i>Male</i>
(1)	(2)	(3)	(4)	(5)	(6)
13112	130	31 053	36 857	67 910	7 616
	96	30 343	36 028	66 371	7 437
13113	25	5 363	4 785	10 148	1 175
	16	5 267	4 571	9 838	1 144
13121	708	66 530	67 636	134 166	9 377
	183	58 428	57 361	115 789	8 385
13122	57	1 747	2 137	3 884	141
	6	874	984	1 858	118
13131	56	5 238	7 557	12 795	1 901
	16	4 887	6 663	11 550	1 793
13132	159	21 835	16 302	38 137	3 345
	63	19 342	15 491	34 833	2 999
13133	92	14 617	14 842	29 459	1 360
	33	13 199	14 351	27 550	1 170
13134	325	5 967	6 953	12 920	762
	22	1 852	2 185	4 037	341
131	1 571	157 323	163 829	321 152	27 160
	445	139 004	144 265	283 269	24 809
13911	82	9 305	6 642	15 947	1 305
	27	8 130	6 020	14 150	1 126
13912	48	1 277	2 948	4 225	167
	11	976	1 977	2 953	116
13921	129	12 608	33 629	46 237	3 421
	31	11 259	31 863	43 122	3 232
13922	54	897	2 135	3 032	109
	5	470	872	1 342	19
13923	28	1 248	734	1 982	475
	5	891	460	1 351	315
13924	22	651	895	1 546	93
	2	*	*	*	*
13929	30	1 661	4 106	5 767	355
	10	1 475	3 770	5 245	315
13930	20	1 925	807	2 732	448
	11	1 674	772	2 446	379
13941	51	1 589	2 497	4 086	165
	6	774	1 674	2 448	49
13942	25	2 359	2 189	4 548	469
	8	2 139	1 955	4 094	408
13991	20	1 676	504	2 180	527
	5	1 302	212	1 514	443
13992	12	937	392	1 329	165
	7	833	333	1 166	137
13993	7	616	179	795	73
	4	594	125	719	60
13994	1	*	*	*	*
13995	1	*	*	*	*
13996	2	*	*	*	*
	1	*	*	*	*
13997	128	2 124	7 328	9 452	209
	11	1 344	4 062	5 406	147

Catatan : angka yang tercetak miring: industri besar, yang tercetak tebal: total IBS, *: tidak dipublikasikan

Note: number in italic denote large industry, number in bold denote total large and medium industry, *: not publication

Table 3 Number of Establishments and Labour by Industrial Code, 2012

Kerja Lainnya <i>Others</i>		Tenaga Kerja Tidak Dibayar <i>Non Paid</i>			Jumlah <i>Total</i>	Kode Industri <i>Industrial Code</i>
Perempuan <i>Female</i>	Jumlah <i>Total</i>	Laki-laki <i>Male</i>	Perempuan <i>Female</i>	Jumlah <i>Total</i>	<i>Total</i>	<i>Industrial Code</i>
(7)	(8)	(9)	(10)	(11)	(12)	(1)
3 027	10 643	2	1	3	78 556	13112
2 936	10 373				76 744	
415	1 590	2	1	3	11 741	13113
401	1 545	1		1	11 384	
5 407	14 784	226	174	400	149 350	13121
4 822	13 207	20	11	31	129 027	
82	223	30	40	70	4 177	13122
53	171	1	13	14	2 043	
605	2 506	15	13	28	15 329	13131
547	2 340				13 890	
1 895	5 240	12	4	16	43 393	13132
1 704	4 703	1		1	39 537	
873	2 233	11	7	18	31 710	13133
659	1 829	4	1	5	29 384	
536	1 298	179	115	294	14 512	13134
261	602	4	4	8	4 647	
13 946	41 106	481	357	838	363 096	131
12 469	37 278	32	29	61	320 608	
1 202	2 507	4		4	18 458	13911
1 058	2 184				16 334	
130	297	20	17	37	4 559	13912
77	193	3	4	7	3 153	
1 670	5 091	27	20	47	51 375	13921
1 543	4 775	3	3	6	47 903	
119	228	9	6	15	3 275	13922
55	74	2	1	3	1 419	
186	661	2	2	4	2 647	13923
144	459				1 810	
53	146	9	9	18	1 710	13924
*	*	*	*	*	*	
295	650	6	7	13	6 430	13929
269	584				5 829	
197	645				3 377	13930
168	547				2 993	
98	263	6	4	10	4 359	13941
38	87	2	2	4	2 539	
342	811	7	7	14	5 373	13942
282	690				4 784	
484	1 011				3 191	13991
433	876				2 390	
64	229	1	1	2	1 560	13992
58	195				1 361	
63	136	1		1	932	13993
55	115	1		1	835	
*	*	*	*	*	*	13994
*	*	*	*	*	*	13995
*	*	*	*	*	*	13996
*	*	*	*	*	*	
77	286	36	16	52	9 790	13997
31	178				5 584	

Catatan : angka yang tercetak miring: industri besar, yang tercetak tebal: total IBS, *: tidak dipublikasikan
 Note: number in italic denote large industry, number in bold denote total large and medium industry, *: not publication

Tabel 3 Jumlah Perusahaan dan Tenaga Kerja menurut Kode Industri, 2012

Kode Industri <i>Industrial Code</i>	Jumlah Perusahaan <i>Number of Establishment</i>	Tenaga Kerja Produksi <i>Production Labour</i>			Tenaga
		Laki-laki	Perempuan	Jumlah	Laki-laki
		<i>Male</i>	<i>Female</i>	<i>Total</i>	<i>Male</i>
(1)	(2)	(3)	(4)	(5)	(6)
13999	15	961	706	1 667	166
	4	740	589	1 329	144
139	675	39 990	65 732	105 722	8 187
	148	33 089	55 149	88 238	6 976
13	2 246	197 313	229 561	426 874	35 347
	593	172 093	199 414	371 507	31 785
14111	1 705	86 455	367 000	453 455	16 696
	471	70 265	343 984	414 249	14 830
14112	24	1 081	2 560	3 641	94
	7	800	2 309	3 109	63
14120	20	216	1 097	1 313	51
	5	105	758	863	42
14131	119	8 124	14 490	22 614	2 180
	25	7 170	12 605	19 775	1 925
14132	28	1 730	5 457	7 187	476
	17	1 654	5 059	6 713	465
141	1 896	97 606	390 604	488 210	19 497
	525	79 994	364 715	444 709	17 325
14200	1	*	*	*	*
142	1	*	*	*	*
14301	230	16 492	29 431	45 923	2 445
	65	13 583	27 344	40 927	2 153
14302	96	540	3 696	4 236	155
	8	87	1 539	1 626	8
14303	25	1 512	5 197	6 709	251
	11	1 341	4 851	6 192	218
143	351	18 544	38 324	56 868	2 851
	84	15 011	33 734	48 745	2 379
14	2 248	116 170	428 928	545 098	22 348
	609	95 005	398 449	493 454	19 704
15111	14	1 012	321	1 333	174
	2	*	*	*	*
15112	56	6 131	1 394	7 525	1 143
	16	4 969	1 120	6 089	938
15114	6	488	117	605	76
	4	406	100	506	72
15121	138	7 308	9 490	16 798	848
	37	5 665	8 277	13 942	639
15122	5	306	170	476	21
	2	*	*	*	*
15129	11	530	282	812	58
	2	*	*	*	*
151	230	15 775	11 774	27 549	2 320
	63	12 272	10 078	22 350	1 836
15201	347	27 706	53 912	81 618	4 977
	104	22 536	50 717	73 253	4 316
15202	57	23 889	87 678	111 567	3 815
	34	23 309	87 334	110 643	3 752
15203	19	1 185	1 283	2 468	247
	8	1 032	1 118	2 150	205

Catatan : angka yang tercetak miring: industri besar, yang tercetak tebal: total IBS, *: tidak dipublikasikan
 Note: number in italic denote large industry, number in bold denote total large and medium industry, *: not publication

Table 3 Number of Establishments and Labour by Industrial Code, 2012

Kerja Lainnya <i>Others</i>		Tenaga Kerja Tidak Dibayar <i>Non Paid</i>			Jumlah <i>Total</i>	Kode Industri <i>Industrial Code</i>
Perempuan <i>Female</i>	Jumlah <i>Total</i>	Laki-laki <i>Male</i>	Perempuan <i>Female</i>	Jumlah <i>Total</i>	<i>Total</i>	<i>Industrial Code</i>
(7)	(8)	(9)	(10)	(11)	(12)	(1)
131	297	2	2	4	1 968	13999
105	249				1 578	
5 123	13 310	130	91	221	119 253	139
4 359	11 335	11	10	21	99 594	
19 069	54 416	611	448	1 059	482 349	13
16 828	48 613	43	39	82	420 202	
26 003	42 699	518	461	979	497 133	14111
24 127	38 957	17	62	79	453 285	
187	281	2	1	3	3 925	14112
173	236				3 345	
44	95	3	6	9	1 417	14120
37	79	1	2	3	945	
1 142	3 322	48	47	95	26 031	14131
1 008	2 933	2	1	3	22 711	
795	1 271	2	2	4	8 462	14132
785	1 250				7 963	
28 171	47 668	573	517	1 090	536 968	141
26 130	43 455	20	65	85	488 249	
*	*	*	*	*	*	14200
*	*	*	*	*	*	142
2 888	5 333	44	27	71	51 327	14301
2 604	4 757				45 684	
127	282	30	60	90	4 608	14302
16	24	4	7	11	1 661	
224	475	1	1	2	7 186	14303
192	410				6 602	
3 239	6 090	75	88	163	63 121	143
2 812	5 191	4	7	11	53 947	
31 410	53 758	648	605	1 253	600 109	14
28 942	48 646	24	72	96	542 196	
80	254	3	2	5	1 592	15111
*	*	*	*	*	*	
1 044	2 187	13	6	19	9 731	15112
973	1 911				8 000	
40	116				721	15114
33	105				611	
872	1 720	30	19	49	18 567	15121
666	1 305	1		1	15 248	
12	33				509	15122
*	*	*	*	*	*	
61	119	5	4	9	940	15129
*	*	*	*	*	*	
2 109	4 429	51	31	82	32 060	151
1 780	3 616	1		1	25 967	
4 093	9 070	53	31	84	90 772	15201
3 582	7 898	2	1	3	81 154	
7 428	11 243	7	2	9	122 819	15202
7 378	11 130				121 773	
168	415	1	1	2	2 885	15203
148	353				2 503	

Catatan : angka yang tercetak miring: industri besar, yang tercetak tebal: total IBS, *: tidak dipublikasikan
 Note: number in italic denote large industry, number in bold denote total large and medium industry, *: not publication

Tabel 3 Jumlah Perusahaan dan Tenaga Kerja menurut Kode Industri, 2012

Kode Industri <i>Industrial Code</i>	Jumlah Perusahaan <i>Number of Establishment</i>	Tenaga Kerja Produksi <i>Production Labour</i>			Tenaga
		Laki-laki	Perempuan	Jumlah	Laki-laki
		<i>Male</i>	<i>Female</i>	<i>Total</i>	<i>Male</i>
(1)	(2)	(3)	(4)	(5)	(6)
15209	31	2 309	4 118	6 427	616
	6	1 972	3 716	5 688	586
152	454	55 089	146 991	202 080	9 655
	152	48 849	142 885	191 734	8 859
15	684	70 864	158 765	229 629	11 975
	215	61 121	152 963	214 084	10 695
16101	268	15 720	2 572	18 292	2 807
	39	9 853	1 752	11 605	1 838
16102	16	1 880	598	2 478	146
	6	1 656	541	2 197	122
16103	16	282	248	530	20
16104	23	448	626	1 074	77
	3	140	242	382	11
161	323	18 330	4 044	22 374	3 050
	48	11 649	2 535	14 184	1 971
16211	65	25 311	15 682	40 993	3 830
	48	24 836	15 517	40 353	3 769
16212	88	31 719	19 699	51 418	4 134
	63	30 968	19 397	50 365	4 022
16213	52	8 716	4 357	13 073	1 109
	28	8 056	4 245	12 301	956
16214	29	9 629	1 484	11 113	905
	15	9 139	1 318	10 457	839
16221	195	20 890	7 055	27 945	2 550
	69	17 673	6 319	23 992	1 997
16222	13	1 496	548	2 044	286
	4	1 282	495	1 777	252
16230	30	4 514	1 911	6 425	744
	11	3 948	1 746	5 694	668
16291	94	3 147	2 863	6 010	276
	8	1 805	1 620	3 425	99
16292	53	866	1 097	1 963	100
	3	390	155	545	4
16293	77	3 635	2 636	6 271	637
	15	2 703	2 078	4 781	540
16294	18	2 394	888	3 282	329
	3	2 046	686	2 732	298
16295	12	832	392	1 224	350
	5	613	331	944	290
16299	63	2 792	2 277	5 069	432
	14	1 905	1 796	3 701	346
162	789	115 941	60 889	176 830	15 682
	286	105 364	55 703	161 067	14 080
16	1 112	134 271	64 933	199 204	18 732
	334	117 013	58 238	175 251	16 051
17011	7	13 726	1 039	14 765	451
	6	13 686	1 019	14 705	443
17012	42	25 561	7 276	32 837	6 460
	26	25 195	7 164	32 359	6 368
17013	2	*	*	*	*
	2	*	*	*	*

Catatan : angka yang tercetak miring: industri besar, yang tercetak tebal: total IBS, *: tidak dipublikasikan

Note: number in italic denote large industry, number in bold denote total large and medium industry, *: not publication

Table 3 Number of Establishments and Labour by Industrial Code, 2012

Kerja Lainnya <i>Others</i>		Tenaga Kerja Tidak Dibayar <i>Non Paid</i>			Jumlah <i>Total</i>	Kode Industri <i>Industrial Code</i>
Perempuan <i>Female</i>	Jumlah <i>Total</i>	Laki-laki <i>Male</i>	Perempuan <i>Female</i>	Jumlah <i>Total</i>	<i>Total</i>	<i>Code</i>
(7)	(8)	(9)	(10)	(11)	(12)	(1)
905	1 521	10	6	16	7 964	15209
892	1 478				7 166	
12 594	22 249	71	40	111	224 440	152
12 000	20 859	2	1	3	212 596	
14 703	26 678	122	71	193	256 500	15
13 780	24 475	3	1	4	238 563	
852	3 659	331	119	450	22 401	16101
481	2 319	243	96	339	14 263	
133	279				2 757	16102
116	238				2 435	
21	41	11		11	582	16103
34	111	4	2	6	1 191	16104
4	15				397	
1 040	4 090	346	121	467	26 931	161
601	2 572	243	96	339	17 095	
1 225	5 055	1		1	46 049	16211
1 187	4 956				45 309	
1 701	5 835	25	3	28	57 281	16212
1 645	5 667	21	1	22	56 054	
250	1 359	2		2	14 434	16213
204	1 160	2		2	13 463	
59	964	5	2	7	12 084	16214
36	875				11 332	
1 057	3 607	25	8	33	31 585	16221
802	2 799	3	1	4	26 795	
146	432				2 476	16222
116	368				2 145	
398	1 142	8	4	12	7 579	16230
368	1 036				6 730	
191	467	33	22	55	6 532	16291
61	160				3 585	
65	165	19	17	36	2 164	16292
2	6	2	2	4	555	
271	908	26	17	43	7 222	16293
181	721				5 502	
85	414	2	3	5	3 701	16294
72	370				3 102	
130	480				1 704	16295
106	396				1 340	
190	622	16	7	23	5 714	16299
135	481	1		1	4 183	
5 768	21 450	162	83	245	198 525	162
4 915	18 995	29	4	33	180 095	
6 808	25 540	508	204	712	225 456	16
5 516	21 567	272	100	372	197 190	
62	513				15 278	17011
52	495				15 200	
1 142	7 602	3	1	4	40 443	17012
1 090	7 458				39 817	
*	*	*	*	*	*	17013
*	*	*	*	*	*	

Catatan : angka yang tercetak miring: industri besar, yang tercetak tebal: total IBS, *: tidak dipublikasikan
 Note: number in italic denote large industry, number in bold denote total large and medium industry, *: not publication

Tabel 3 Jumlah Perusahaan dan Tenaga Kerja menurut Kode Industri, 2012

Kode Industri <i>Industrial Code</i>	Jumlah Perusahaan <i>Number of Establishment</i>	Tenaga Kerja Produksi <i>Production Labour</i>			Tenaga
		Laki-laki	Perempuan	Jumlah	Laki-laki
		<i>Male</i>	<i>Female</i>	<i>Total</i>	<i>Male</i>
(1)	(2)	(3)	(4)	(5)	(6)
17014	13	2 263	759	3 022	311
	<i>6</i>	<i>1 977</i>	<i>696</i>	<i>2 673</i>	<i>276</i>
17019	37	2 242	1 733	3 975	858
	<i>12</i>	<i>1 696</i>	<i>1 395</i>	<i>3 091</i>	<i>726</i>
17021	24	3 770	1 063	4 833	1 127
	<i>11</i>	<i>3 474</i>	<i>939</i>	<i>4 413</i>	<i>1 068</i>
17022	245	25 184	8 133	33 317	4 950
	<i>105</i>	<i>21 946</i>	<i>6 739</i>	<i>28 685</i>	<i>4 424</i>
17091	30	4 272	864	5 136	1 015
	<i>12</i>	<i>3 989</i>	<i>569</i>	<i>4 558</i>	<i>941</i>
17099	63	3 405	2 254	5 659	464
	<i>14</i>	<i>2 512</i>	<i>1 473</i>	<i>3 985</i>	<i>268</i>
170	463	82 953	23 626	106 579	16 439
	<i>194</i>	<i>77 005</i>	<i>20 499</i>	<i>97 504</i>	<i>15 317</i>
17	463	82 953	23 626	106 579	16 439
	<i>194</i>	<i>77 005</i>	<i>20 499</i>	<i>97 504</i>	<i>15 317</i>
18111	420	21 245	9 505	30 750	6 629
	<i>88</i>	<i>14 490</i>	<i>6 918</i>	<i>21 408</i>	<i>5 064</i>
18112	9	1 620	1 674	3 294	609
	<i>5</i>	<i>1 544</i>	<i>1 667</i>	<i>3 211</i>	<i>586</i>
18120	95	3 525	2 211	5 736	366
	<i>14</i>	<i>2 292</i>	<i>1 066</i>	<i>3 358</i>	<i>229</i>
181	524	26 390	13 390	39 780	7 604
	<i>107</i>	<i>18 326</i>	<i>9 651</i>	<i>27 977</i>	<i>5 879</i>
18201	5	144	111	255	24
	<i>1</i>	<i>*</i>	<i>*</i>	<i>*</i>	<i>*</i>
182	5	144	111	255	24
	<i>1</i>	<i>*</i>	<i>*</i>	<i>*</i>	<i>*</i>
18	529	26 534	13 501	40 035	7 628
	<i>108</i>	<i>18 367</i>	<i>9 703</i>	<i>28 070</i>	<i>5 889</i>
19100	7	313	110	423	44
	<i>3</i>	<i>212</i>	<i>107</i>	<i>319</i>	<i>23</i>
191	7	313	110	423	44
	<i>3</i>	<i>212</i>	<i>107</i>	<i>319</i>	<i>23</i>
19211	7	167	48	215	65
19212	8	372	30	402	92
	<i>1</i>	<i>*</i>	<i>*</i>	<i>*</i>	<i>*</i>
19213	11	950	43	993	262
	<i>3</i>	<i>705</i>	<i>4</i>	<i>709</i>	<i>187</i>
19214	2	*	*	*	*
19291	34	2 260	187	2 447	957
	<i>9</i>	<i>1 390</i>	<i>71</i>	<i>1 461</i>	<i>713</i>
19292	1	*	*	*	*
	<i>1</i>	<i>*</i>	<i>*</i>	<i>*</i>	<i>*</i>
192	63	3 914	333	4 247	1 391
	<i>14</i>	<i>2 317</i>	<i>100</i>	<i>2 417</i>	<i>956</i>
19	70	4 227	443	4 670	1 435
	<i>17</i>	<i>2 529</i>	<i>207</i>	<i>2 736</i>	<i>979</i>
20111	21	2 261	416	2 677	1 978
	<i>11</i>	<i>1 833</i>	<i>410</i>	<i>2 243</i>	<i>1 886</i>

Catatan : angka yang tercetak miring: industri besar, yang tercetak tebal: total IBS, *: tidak dipublikasikan
 Note: number in italic denote large industry, number in bold denote total large and medium industry, *: not publication

Table 3 Number of Establishments and Labour by Industrial Code, 2012

Kerja Lainnya <i>Others</i>		Tenaga Kerja Tidak Dibayar <i>Non Paid</i>			Jumlah <i>Total</i>	Kode Industri <i>Industrial Code</i>
Perempuan <i>Female</i>	Jumlah <i>Total</i>	Laki-laki <i>Male</i>	Perempuan <i>Female</i>	Jumlah <i>Total</i>	<i>Total</i>	<i>Industrial Code</i>
(7)	(8)	(9)	(10)	(11)	(12)	(1)
915	1 226				4 248	17014
883	1 159				3 832	
319	1 177	3	2	5	5 157	17019
242	968				4 059	
538	1 665				6 498	17021
502	1 570				5 983	
2 246	7 196	26	18	44	40 557	17022
1 865	6 289	1	1	2	34 976	
375	1 390	3	1	4	6 530	17091
332	1 273				5 831	
488	952	8	3	11	6 622	17099
351	619	2	2	4	4 608	
6 273	22 712	43	25	68	129 359	170
5 505	20 822	3	3	6	118 332	
6 273	22 712	43	25	68	129 359	17
5 505	20 822	3	3	6	118 332	
3 370	9 999	59	16	75	40 824	18111
2 295	7 359				28 767	
640	1 249				4 543	18112
627	1 213				4 424	
348	714	15	7	22	6 472	18120
189	418				3 776	
4 358	11 962	74	23	97	51 839	181
3 111	8 990				36 967	
29	53				308	18201
*	*	*	*	*	*	
29	53				308	182
*	*	*	*	*	*	
4 387	12 015	74	23	97	52 147	18
3 128	9 017				37 087	
13	57				480	19100
7	30				349	
13	57				480	191
7	30				349	
22	87	1	1	2	304	19211
8	100				502	19212
*	*	*	*	*	*	
186	448				1 441	19213
157	344				1 053	
*	*	*	*	*	*	19214
234	1 191				3 638	19291
206	919				2 380	
*	*	*	*	*	*	19292
*	*	*	*	*	*	
454	1 845	1	1	2	6 094	192
372	1 328				3 745	
467	1 902	1	1	2	6 574	19
379	1 358				4 094	
547	2 525				5 202	20111
515	2 401				4 644	

Catatan : angka yang tercetak miring: industri besar, yang tercetak tebal: total IBS, *: tidak dipublikasikan
 Note: number in italic denote large industry, number in bold denote total large and medium industry, *: not publication

Tabel 3 Jumlah Perusahaan dan Tenaga Kerja menurut Kode Industri, 2012

Kode Industri <i>Industrial Code</i>	Jumlah Perusahaan <i>Number of Establishment</i>	Tenaga Kerja Produksi <i>Production Labour</i>			Tenaga
		Laki-laki	Perempuan	Jumlah	Laki-laki
		<i>Male</i>	<i>Female</i>	<i>Total</i>	<i>Male</i>
(1)	(2)	(3)	(4)	(5)	(6)
20112	54	6 589	128	6 717	3 194
	<i>18</i>	<i>5 955</i>	<i>118</i>	<i>6 073</i>	<i>2 540</i>
20113	15	1 294	46	1 340	962
	<i>7</i>	<i>1 038</i>	<i>34</i>	<i>1 072</i>	<i>860</i>
20114	22	2 197	189	2 386	814
	<i>10</i>	<i>1 719</i>	<i>150</i>	<i>1 869</i>	<i>651</i>
20115	44	2 098	427	2 525	694
	<i>8</i>	<i>1 062</i>	<i>292</i>	<i>1 354</i>	<i>394</i>
20116	19	2 617	166	2 783	1 253
	<i>11</i>	<i>2 404</i>	<i>156</i>	<i>2 560</i>	<i>1 151</i>
20117	8	906	156	1 062	133
	<i>3</i>	<i>719</i>	<i>103</i>	<i>822</i>	<i>116</i>
20118	61	10 961	922	11 883	5 488
	<i>24</i>	<i>10 110</i>	<i>796</i>	<i>10 906</i>	<i>4 923</i>
20119	33	7 597	895	8 492	4 083
	<i>19</i>	<i>7 111</i>	<i>843</i>	<i>7 954</i>	<i>3 842</i>
20121	58	2 051	212	2 263	319
	<i>3</i>	<i>539</i>	<i>34</i>	<i>573</i>	<i>80</i>
20122	11	1 941	69	2 010	1 063
	<i>4</i>	<i>1 748</i>	<i>39</i>	<i>1 787</i>	<i>1 033</i>
20123	13	2 009	101	2 110	1 607
	<i>2</i>	<i>*</i>	<i>*</i>	<i>*</i>	<i>*</i>
20129	11	629	82	711	114
	<i>3</i>	<i>431</i>	<i>24</i>	<i>455</i>	<i>48</i>
20131	67	5 137	820	5 957	1 814
	<i>24</i>	<i>4 125</i>	<i>284</i>	<i>4 409</i>	<i>1 538</i>
20132	9	1 680	297	1 977	548
	<i>6</i>	<i>1 556</i>	<i>289</i>	<i>1 845</i>	<i>535</i>
201	446	49 967	4 926	54 893	24 064
	<i>153</i>	<i>42 140</i>	<i>3 598</i>	<i>45 738</i>	<i>21 156</i>
20211	9	1 012	27	1 039	635
	<i>5</i>	<i>947</i>	<i>14</i>	<i>961</i>	<i>586</i>
20212	33	4 656	4 284	8 940	1 475
	<i>20</i>	<i>4 338</i>	<i>4 166</i>	<i>8 504</i>	<i>1 354</i>
20213	2	*	*	*	*
	<i>1</i>	<i>*</i>	<i>*</i>	<i>*</i>	<i>*</i>
20214	1	*	*	*	*
20221	119	8 227	1 858	10 085	3 426
	<i>50</i>	<i>6 803</i>	<i>1 439</i>	<i>8 242</i>	<i>2 710</i>
20222	6	178	60	238	46
20223	3	90	25	115	28
	<i>1</i>	<i>*</i>	<i>*</i>	<i>*</i>	<i>*</i>
20231	66	9 215	11 114	20 329	5 701
	<i>27</i>	<i>8 490</i>	<i>10 562</i>	<i>19 052</i>	<i>5 427</i>
20232	71	3 790	5 446	9 236	3 721
	<i>27</i>	<i>3 145</i>	<i>4 749</i>	<i>7 894</i>	<i>3 461</i>
20291	48	3 243	913	4 156	1 558
	<i>22</i>	<i>2 616</i>	<i>794</i>	<i>3 410</i>	<i>1 250</i>
20292	7	144	708	852	342
	<i>4</i>	<i>130</i>	<i>627</i>	<i>757</i>	<i>340</i>

Catatan : angka yang tercetak miring: industri besar, yang tercetak tebal: total IBS, *: tidak dipublikasikan
 Note: number in italic denote large industry, number in bold denote total large and medium industry, *: not publication

Table 3 Number of Establishments and Labour by Industrial Code, 2012

Kerja Lainnya <i>Others</i>		Tenaga Kerja Tidak Dibayar <i>Non Paid</i>			Jumlah <i>Total</i>	Kode Industri <i>Industrial Code</i>
Perempuan <i>Female</i>	Jumlah <i>Total</i>	Laki-laki <i>Male</i>	Perempuan <i>Female</i>	Jumlah <i>Total</i>	<i>Total</i>	<i>Code</i>
(7)	(8)	(9)	(10)	(11)	(12)	(1)
1 782	4 976				11 693	20112
1 642	4 182				10 255	
156	1 118				2 458	20113
141	1 001				2 073	
196	1 010	3		3	3 399	20114
147	798	1		1	2 668	
188	882	2	1	3	3 410	20115
108	502				1 856	
883	2 136				4 919	20116
821	1 972				4 532	
58	191				1 253	20117
47	163				985	
2 037	7 525				19 408	20118
1 768	6 691				17 597	
638	4 721				13 213	20119
593	4 435				12 389	
137	456	5	1	6	2 725	20121
28	108				681	
104	1 167	1		1	3 178	20122
90	1 123				2 910	
152	1 759	3	1	4	3 873	20123
*	*	*	*	*	*	
27	141	1		1	853	20129
12	60	1		1	516	
510	2 324	7	3	10	8 291	20131
379	1 917				6 326	
1 199	1 747				3 724	20132
1 190	1 725				3 570	
8 614	32 678	22	6	28	87 599	201
7 625	28 781	2		2	74 521	
116	751				1 790	20211
107	693				1 654	
392	1 867	3		3	10 810	20212
370	1 724	2		2	10 230	
*	*	*	*	*	*	20213
*	*	*	*	*	*	
*	*	*	*	*	*	20214
1 360	4 786	4	2	6	14 877	20221
1 042	3 752				11 994	
30	76				314	20222
24	52				167	20223
*	*	*	*	*	*	
2 212	7 913	6	1	7	28 249	20231
2 082	7 509	2	1	3	26 564	
4 393	8 114	2		2	17 352	20232
4 215	7 676				15 570	
608	2 166	2	2	4	6 326	20291
513	1 763				5 173	
43	385				1 237	20292
42	382				1 139	

Catatan : angka yang tercetak miring: industri besar, yang tercetak tebal: total IBS, *: tidak dipublikasikan
 Note: number in italic denote large industry, number in bold denote total large and medium industry, *: not publication

Tabel 3 Jumlah Perusahaan dan Tenaga Kerja menurut Kode Industri, 2012

Kode Industri <i>Industrial Code</i>	Jumlah Perusahaan <i>Number of Establishment</i>	Tenaga Kerja Produksi <i>Production Labour</i>			Tenaga
		Laki-laki	Perempuan	Jumlah	Laki-laki
		<i>Male</i>	<i>Female</i>	<i>Total</i>	<i>Male</i>
(1)	(2)	(3)	(4)	(5)	(6)
20293	14	619	130	749	287
	4	336	90	426	209
20294	30	1 707	2 259	3 966	874
	8	1 169	2 026	3 195	621
20295	7	832	1 827	2 659	449
	5	799	1 760	2 559	440
20299	40	2 040	482	2 522	591
	9	1 429	122	1 551	391
202	456	35 885	29 202	65 087	19 150
	183	30 294	26 441	56 735	16 804
20301	3	354	492	846	98
	2	*	*	*	*
20302	6	1 347	107	1 454	578
	4	1 314	90	1 404	565
203	9	1 701	599	2 300	676
	6	1 654	576	2 230	663
20	911	87 553	34 727	122 280	43 890
	342	74 088	30 615	104 703	38 623
21011	13	1 536	1 275	2 811	1 613
	8	1 445	1 256	2 701	1 561
21012	168	11 496	13 652	25 148	14 242
	88	10 178	12 553	22 731	13 696
21021	5	130	614	744	89
	2	*	*	*	*
21022	60	2 800	5 857	8 657	1 338
	15	2 368	5 025	7 393	1 090
210	246	15 962	21 398	37 360	17 282
	113	14 066	19 392	33 458	16 417
21	246	15 962	21 398	37 360	17 282
	113	14 066	19 392	33 458	16 417
22111	21	19 757	874	20 631	3 816
	16	19 619	874	20 493	3 747
22112	35	2 277	65	2 342	441
	5	1 324	57	1 381	240
22121	48	14 145	3 141	17 286	3 491
	33	13 718	3 012	16 730	3 363
22122	44	9 463	6 170	15 633	1 127
	22	8 703	6 036	14 739	1 050
22123	179	40 269	10 633	50 902	11 497
	137	39 079	10 403	49 482	11 163
22191	33	4 710	5 354	10 064	487
	23	4 491	5 230	9 721	455
22192	43	8 930	3 382	12 312	2 085
	16	8 273	3 265	11 538	1 913
22199	65	5 754	5 664	11 418	769
	23	4 972	5 055	10 027	595
221	468	105 305	35 283	140 588	23 713
	275	100 179	33 932	134 111	22 526
22210	41	2 689	3 272	5 961	583
	11	1 854	2 914	4 768	411

Catatan : angka yang tercetak miring: industri besar, yang tercetak tebal: total IBS, *: tidak dipublikasikan
 Note: number in italic denote large industry, number in bold denote total large and medium industry, *: not publication

Table 3 Number of Establishments and Labour by Industrial Code, 2012

Kerja Lainnya <i>Others</i>		Tenaga Kerja Tidak Dibayar <i>Non Paid</i>			Jumlah <i>Total</i>	Kode Industri <i>Industrial Code</i>
Perempuan <i>Female</i>	Jumlah <i>Total</i>	Laki-laki <i>Male</i>	Perempuan <i>Female</i>	Jumlah <i>Total</i>	<i>Total</i>	<i>Code</i>
(7)	(8)	(9)	(10)	(11)	(12)	(1)
310	597	1	1	2	1 348	20293
268	477				903	
286	1 160				5 126	20294
243	864				4 059	
145	594				3 253	20295
142	582				3 141	
169	760	3	2	5	3 287	20299
77	468				2 019	
10 090	29 240	21	8	29	94 356	202
9 111	25 915	4	1	5	82 655	
42	140	1	1	2	988	20301
*	*	*	*	*	*	
91	669				2 123	20302
80	645				2 049	
133	809	1	1	2	3 111	203
122	785				3 015	
18 837	62 727	44	15	59	185 066	20
16 858	55 481	6	1	7	160 191	
739	2 352				5 163	21011
721	2 282				4 983	
6 432	20 674	10	8	18	45 840	21012
6 069	19 765				42 496	
5	94				838	21021
*	*	*	*	*	*	
1 180	2 518	285	228	513	11 688	21022
957	2 047	280	225	505	9 945	
8 356	25 638	295	236	531	63 529	210
7 747	24 164	280	225	505	58 127	
8 356	25 638	295	236	531	63 529	21
7 747	24 164	280	225	505	58 127	
423	4 239				24 870	22111
405	4 152				24 645	
193	634	2		2	2 978	22112
60	300				1 681	
1 234	4 725	1		1	22 012	22121
1 210	4 573	1		1	21 304	
322	1 449	1	5	6	17 088	22122
271	1 321				16 060	
5 352	16 849	11		11	67 762	22123
5 239	16 402	10		10	65 894	
413	900				10 964	22191
376	831				10 552	
965	3 050	5	2	7	15 369	22192
901	2 814	1		1	14 353	
424	1 193	5	3	8	12 619	22199
331	926				10 953	
9 326	33 039	25	10	35	173 662	221
8 793	31 319	12		12	165 442	
396	979	5	2	7	6 947	22210
318	729	1		1	5 498	

Catatan : angka yang tercetak miring: industri besar, yang tercetak tebal: total IBS, *: tidak dipublikasikan
 Note: number in italic denote large industry, number in bold denote total large and medium industry, *: not publication

Tabel 3 Jumlah Perusahaan dan Tenaga Kerja menurut Kode Industri, 2012

Kode Industri <i>Industrial Code</i>	Jumlah Perusahaan <i>Number of Establishment</i>	Tenaga Kerja Produksi <i>Production Labour</i>			Tenaga
		Laki-laki	Perempuan	Jumlah	Laki-laki
		<i>Male</i>	<i>Female</i>	<i>Total</i>	<i>Male</i>
(1)	(2)	(3)	(4)	(5)	(6)
22220	503	38 382	38 094	76 476	7 084
	209	32 505	32 714	65 219	5 902
22230	47	4 895	1 212	6 107	1 030
	14	3 729	1 040	4 769	805
22291	83	9 188	2 516	11 704	1 331
	30	8 029	1 918	9 947	1 117
22292	134	6 180	10 080	16 260	2 006
	40	4 300	8 564	12 864	1 710
22293	78	7 302	7 213	14 515	2 468
	38	6 439	6 728	13 167	2 199
22299	249	12 470	9 161	21 631	2 759
	66	8 606	6 614	15 220	2 116
222	1 135	81 106	71 548	152 654	17 261
	408	65 462	60 492	125 954	14 260
22	1 603	186 411	106 831	293 242	40 974
	683	165 641	94 424	260 065	36 786
23111	9	6 103	433	6 536	563
	7	6 039	431	6 470	549
23112	6	1 918	51	1 969	220
	4	1 844	51	1 895	198
23119	8	252	15	267	68
	1	*	*	*	*
23121	16	3 790	3 532	7 322	176
	9	3 647	3 473	7 120	163
23122	3	102	79	181	45
	1	*	*	*	*
23123	7	1 386	198	1 584	315
	6	1 366	184	1 550	311
23129	15	1 672	2 167	3 839	126
	8	1 463	2 120	3 583	75
231	64	15 223	6 475	21 698	1 513
	36	14 499	6 289	20 788	1 371
23911	13	684	6	690	178
	3	307		307	87
23919	2	*	*	*	*
	1	*	*	*	*
23921	150	3 040	1 183	4 223	521
	5	565	125	690	169
23922	592	14 690	13 312	28 002	1 431
	36	5 182	4 334	9 516	653
23923	16	4 836	363	5 199	1 084
	9	4 592	346	4 938	1 026
23929	53	24 043	2 362	26 405	5 042
	23	23 259	2 131	25 390	4 956
23931	24	7 246	3 762	11 008	2 157
	15	6 997	3 674	10 671	2 127
23932	34	2 232	1 761	3 993	258
	6	1 601	1 597	3 198	168
23933	1	*	*	*	*
	1	*	*	*	*

Catatan : angka yang tercetak miring: industri besar, yang tercetak tebal: total IBS, *: tidak dipublikasikan

Note: number in italic denote large industry, number in bold denote total large and medium industry, *: not publication

Table 3 Number of Establishments and Labour by Industrial Code, 2012

Kerja Lainnya <i>Others</i>		Tenaga Kerja Tidak Dibayar <i>Non Paid</i>			Jumlah <i>Total</i>	Kode Industri <i>Industrial Code</i>
Perempuan <i>Female</i>	Jumlah <i>Total</i>	Laki-laki <i>Male</i>	Perempuan <i>Female</i>	Jumlah <i>Total</i>	<i>Total</i>	<i>Industrial Code</i>
(7)	(8)	(9)	(10)	(11)	(12)	(1)
4 527	11 611	96	36	132	88 219	22220
<i>3 683</i>	<i>9 585</i>	<i>7</i>	<i>3</i>	<i>10</i>	<i>74 814</i>	
346	1 376	1		1	7 484	22230
<i>268</i>	<i>1 073</i>				<i>5 842</i>	
981	2 312	5	1	6	14 022	22291
<i>823</i>	<i>1 940</i>				<i>11 887</i>	
1 203	3 209	26	16	42	19 511	22292
<i>987</i>	<i>2 697</i>	<i>13</i>	<i>11</i>	<i>24</i>	<i>15 585</i>	
962	3 430	3	3	6	17 951	22293
<i>852</i>	<i>3 051</i>				<i>16 218</i>	
1 402	4 161	20	16	36	25 828	22299
<i>1 006</i>	<i>3 122</i>				<i>18 342</i>	
9 817	27 078	156	74	230	179 962	222
<i>7 937</i>	<i>22 197</i>	<i>21</i>	<i>14</i>	<i>35</i>	<i>148 186</i>	
19 143	60 117	181	84	265	353 624	22
<i>16 730</i>	<i>53 516</i>	<i>33</i>	<i>14</i>	<i>47</i>	<i>313 628</i>	
248	811				7 347	23111
<i>243</i>	<i>792</i>				<i>7 262</i>	
49	269				2 238	23112
<i>34</i>	<i>232</i>				<i>2 127</i>	
23	91	2	1	3	361	23119
<i>*</i>	<i>*</i>	<i>*</i>	<i>*</i>	<i>*</i>	<i>*</i>	
155	331				7 653	23121
<i>147</i>	<i>310</i>				<i>7 430</i>	
23	68				249	23122
<i>*</i>	<i>*</i>	<i>*</i>	<i>*</i>	<i>*</i>	<i>*</i>	
53	368				1 952	23123
<i>52</i>	<i>363</i>				<i>1 913</i>	
117	243	1	1	2	4 084	23129
<i>95</i>	<i>170</i>				<i>3 753</i>	
668	2 181	3	2	5	23 884	231
<i>584</i>	<i>1 955</i>				<i>22 743</i>	
46	224				914	23911
<i>18</i>	<i>105</i>				<i>412</i>	
<i>*</i>	<i>*</i>	<i>*</i>	<i>*</i>	<i>*</i>	<i>*</i>	23919
<i>*</i>	<i>*</i>	<i>*</i>	<i>*</i>	<i>*</i>	<i>*</i>	
163	684	67	94	161	5 068	23921
<i>35</i>	<i>204</i>				<i>894</i>	
333	1 764	142	71	213	29 979	23922
<i>86</i>	<i>739</i>				<i>10 255</i>	
327	1 411	2	1	3	6 613	23923
<i>302</i>	<i>1 328</i>				<i>6 266</i>	
1 004	6 046	14	3	17	32 468	23929
<i>980</i>	<i>5 936</i>				<i>31 326</i>	
517	2 674	1		1	13 683	23931
<i>489</i>	<i>2 616</i>				<i>13 287</i>	
206	464	9	3	12	4 469	23932
<i>115</i>	<i>283</i>				<i>3 481</i>	
<i>*</i>	<i>*</i>	<i>*</i>	<i>*</i>	<i>*</i>	<i>*</i>	23933
<i>*</i>	<i>*</i>	<i>*</i>	<i>*</i>	<i>*</i>	<i>*</i>	

Catatan : angka yang tercetak miring: industri besar, yang tercetak tebal: total IBS, *: tidak dipublikasikan
 Note: number in italic denote large industry, number in bold denote total large and medium industry, *: not publication

Tabel 3 Jumlah Perusahaan dan Tenaga Kerja menurut Kode Industri, 2012

Kode Industri <i>Industrial Code</i>	Jumlah Perusahaan <i>Number of Establishment</i>	Tenaga Kerja Produksi <i>Production Labour</i>			Tenaga
		Laki-laki	Perempuan	Jumlah	Laki-laki
		<i>Male</i>	<i>Female</i>	<i>Total</i>	<i>Male</i>
(1)	(2)	(3)	(4)	(5)	(6)
23939	9	695	205	900	34
	2	*	*	*	*
23941	20	7 757	195	7 952	7 415
	15	7 555	185	7 740	7 332
23942	73	3 696	218	3 914	347
	9	1 915	104	2 019	241
23943	9	1 444	260	1 704	172
	4	1 347	259	1 606	82
23951	35	1 511	181	1 692	403
	3	736	44	780	224
23952	15	558	835	1 393	93
	2	*	*	*	*
23953	190	12 183	1 026	13 209	3 024
	54	8 718	778	9 496	2 238
23954	2	*	*	*	*
23955	17	3 234	210	3 444	1 077
	11	3 067	164	3 231	1 033
23957	48	4 579	78	4 657	1 276
	12	3 432	22	3 454	925
23959	16	1 375	51	1 426	239
	3	1 086	8	1 094	201
23961	9	755	29	784	138
	3	619	13	632	93
23962	43	4 777	459	5 236	966
	19	4 127	429	4 556	852
23963	79	3 544	335	3 879	567
	10	1 729	43	1 772	203
23969	46	1 417	155	1 572	325
	5	440	6	446	192
23990	64	3 249	242	3 491	724
	9	1 381	13	1 394	365
239	1 560	108 028	27 232	135 260	27 616
	260	79 846	15 157	95 003	23 374
23	1 624	123 251	33 707	156 958	29 129
	296	94 345	21 446	115 791	24 745
24101	62	17 453	359	17 812	3 903
	41	16 750	312	17 062	3 752
24102	28	5 287	134	5 421	1 137
	17	4 931	90	5 021	1 028
24103	46	8 951	466	9 417	2 278
	27	8 321	456	8 777	2 112
241	136	31 691	959	32 650	7 318
	85	30 002	858	30 860	6 892
24201	17	2 932	127	3 059	780
	6	2 711	98	2 809	711
24202	46	4 112	434	4 546	1 100
	18	3 091	357	3 448	832
24203	19	1 537	202	1 739	370
	8	1 134	111	1 245	299
24204	5	814	170	984	81
	3	742	165	907	68

Catatan : angka yang tercetak miring: industri besar, yang tercetak tebal: total IBS, *: tidak dipublikasikan
 Note: number in italic denote large industry, number in bold denote total large and medium industry, *: not publication

Table 3 Number of Establishments and Labour by Industrial Code, 2012

Kerja Lainnya <i>Others</i>		Tenaga Kerja Tidak Dibayar <i>Non Paid</i>			Jumlah <i>Total</i>	Kode Industri <i>Industrial Code</i>
Perempuan <i>Female</i>	Jumlah <i>Total</i>	Laki-laki <i>Male</i>	Perempuan <i>Female</i>	Jumlah <i>Total</i>	<i>Total</i>	<i>Industrial Code</i>
(7)	(8)	(9)	(10)	(11)	(12)	(1)
43	77	8	2	10	987	23939
*	*	*	*	*	*	
741	8 156	1	1	2	16 110	23941
734	8 066				15 806	
103	450	26	13	39	4 403	23942
78	319				2 338	
61	233	2		2	1 939	23943
52	134				1 740	
97	500	19	13	32	2 224	23951
33	257	1	1	2	1 039	
32	125	3	1	4	1 522	23952
*	*	*	*	*	*	
872	3 896	22	2	24	17 129	23953
663	2 901				12 397	
*	*	*	*	*	*	23954
156	1 233	3		3	4 680	23955
144	1 177				4 408	
222	1 498	4	1	5	6 160	23957
157	1 082				4 536	
57	296	5	3	8	1 730	23959
44	245				1 339	
48	186	1	1	2	972	23961
33	126				758	
225	1 191	7	4	11	6 438	23962
203	1 055				5 611	
167	734	16	5	21	4 634	23963
58	261				2 033	
94	419	33	6	39	2 030	23969
42	234				680	
208	932	6	1	7	4 430	23990
129	494				1 888	
5 759	33 375	392	225	617	169 252	239
4 474	27 848	1	1	2	122 853	
6 427	35 556	395	227	622	193 136	23
5 058	29 803	1	1	2	145 596	
876	4 779	1		1	22 592	24101
823	4 575				21 637	
443	1 580				7 001	24102
403	1 431				6 452	
597	2 875				12 292	24103
531	2 643				11 420	
1 916	9 234	1		1	41 885	241
1 757	8 649				39 509	
103	883				3 942	24201
73	784				3 593	
314	1 414	5		5	5 965	24202
207	1 039				4 487	
93	463				2 202	24203
56	355				1 600	
49	130				1 114	24204
46	114				1 021	

Catatan : angka yang tercetak miring: industri besar, yang tercetak tebal: total IBS, *: tidak dipublikasikan
 Note: number in italic denote large industry, number in bold denote total large and medium industry, *: not publication

Tabel 3 Jumlah Perusahaan dan Tenaga Kerja menurut Kode Industri, 2012

Kode Industri <i>Industrial Code</i>	Jumlah Perusahaan <i>Number of Establishment</i>	Tenaga Kerja Produksi <i>Production Labour</i>			Tenaga
		Laki-laki	Perempuan	Jumlah	Laki-laki
		<i>Male</i>	<i>Female</i>	<i>Total</i>	<i>Male</i>
(1)	(2)	(3)	(4)	(5)	(6)
24205	11	790	253	1 043	163
	2	*	*	*	*
242	98	10 185	1 186	11 371	2 494
	37	8 189	879	9 068	2 024
24310	26	1 985	102	2 087	292
	11	1 515	75	1 590	206
24320	14	1 398	60	1 458	50
	2	*	*	*	*
243	40	3 383	162	3 545	342
	13	2 655	95	2 750	211
24	274	45 259	2 307	47 566	10 154
	135	40 846	1 832	42 678	9 127
25111	79	6 653	260	6 913	1 390
	19	5 055	59	5 114	1 094
25112	62	8 067	1 824	9 891	1 161
	18	6 872	1 633	8 505	790
25113	50	6 242	105	6 347	1 705
	17	5 255	95	5 350	1 436
25119	25	3 853	825	4 678	798
	11	3 536	810	4 346	719
25120	41	4 702	104	4 806	1 924
	15	3 920	29	3 949	1 782
25130	4	255	23	278	282
	2	*	*	*	*
251	261	29 772	3 141	32 913	7 260
	82	24 852	2 641	27 493	6 093
25200	1	*	*	*	*
	1	*	*	*	*
252	1	*	*	*	*
	1	*	*	*	*
25910	50	4 026	890	4 916	947
	19	3 208	690	3 898	780
25920	95	7 828	1 077	8 905	1 549
	31	5 952	918	6 870	1 192
25931	10	704	123	827	35
	2	*	*	*	*
25932	14	403	36	439	76
	1	*	*	*	*
25933	28	4 002	1 825	5 827	460
	10	3 548	1 632	5 180	419
25934	59	7 627	977	8 604	1 608
	20	6 625	797	7 422	1 476
25940	67	7 581	4 082	11 663	2 184
	36	6 819	3 660	10 479	2 016
25951	41	4 722	1 602	6 324	1 093
	17	4 240	1 474	5 714	1 004
25952	67	8 221	2 156	10 377	1 118
	25	6 871	1 959	8 830	858
25991	18	1 729	348	2 077	335
	7	1 372	333	1 705	270

Catatan : angka yang tercetak miring: industri besar, yang tercetak tebal: total IBS, *: tidak dipublikasikan
 Note: number in italic denote large industry, number in bold denote total large and medium industry, *: not publication

Table 3 Number of Establishments and Labour by Industrial Code, 2012

Kerja Lainnya <i>Others</i>		Tenaga Kerja Tidak Dibayar <i>Non Paid</i>			Jumlah <i>Total</i>	Kode Industri <i>Industrial Code</i>
Perempuan <i>Female</i>	Jumlah <i>Total</i>	Laki-laki <i>Male</i>	Perempuan <i>Female</i>	Jumlah <i>Total</i>	<i>Total</i>	<i>Industrial Code</i>
(7)	(8)	(9)	(10)	(11)	(12)	(1)
74	237	2		2	1 282	24205
*	*	*	*	*	*	
633	3 127	7		7	14 505	242
428	2 452				11 520	
110	402	1		1	2 490	24310
86	292				1 882	
39	89	3		3	1 550	24320
*	*	*	*	*	*	
149	491	4		4	4 040	243
106	317				3 067	
2 698	12 852	12		12	60 430	24
2 291	11 418				54 096	
426	1 816	30	8	38	8 767	25111
270	1 364				6 478	
540	1 701	2	1	3	11 595	25112
396	1 186				9 691	
508	2 213	1		1	8 561	25113
414	1 850				7 200	
214	1 012	2		2	5 692	25119
195	914				5 260	
251	2 175	7	1	8	6 989	25120
191	1 973				5 922	
215	497				775	25130
*	*	*	*	*	*	
2 154	9 414	42	10	52	42 379	251
1 675	7 768				35 261	
*	*	*	*	*	*	25200
*	*	*	*	*	*	
*	*	*	*	*	*	252
*	*	*	*	*	*	
399	1 346	4	1	5	6 267	25910
269	1 049				4 947	
701	2 250	2	2	4	11 159	25920
528	1 720				8 590	
5	40	4	2	6	873	25931
*	*	*	*	*	*	
40	116	2	1	3	558	25932
*	*	*	*	*	*	
170	630				6 457	25933
146	565				5 745	
382	1 990	8	5	13	10 607	25934
320	1 796				9 218	
740	2 924	2		2	14 589	25940
665	2 681				13 160	
445	1 538	1	1	2	7 864	25951
401	1 405				7 119	
576	1 694	4	2	6	12 077	25952
467	1 325				10 155	
100	435	2	1	3	2 515	25991
80	350				2 055	

Catatan : angka yang tercetak miring: industri besar, yang tercetak tebal: total IBS, *: tidak dipublikasikan
 Note: number in italic denote large industry, number in bold denote total large and medium industry, *: not publication

Tabel 3 Jumlah Perusahaan dan Tenaga Kerja menurut Kode Industri, 2012

Kode Industri <i>Industrial Code</i>	Jumlah Perusahaan <i>Number of Establishment</i>	Tenaga Kerja Produksi <i>Production Labour</i>			Tenaga
		Laki-laki	Perempuan	Jumlah	Laki-laki
		<i>Male</i>	<i>Female</i>	<i>Total</i>	<i>Male</i>
(1)	(2)	(3)	(4)	(5)	(6)
25992	97	9 225	2 049	11 274	857
	23	6 893	1 473	8 366	564
25993	27	7 302	8 427	15 729	991
	7	6 837	8 310	15 147	937
25994	2	*	*	*	*
	1	*	*	*	*
25995	10	337	421	758	79
	2	*	*	*	*
25999	91	8 850	2 529	11 379	906
	17	7 070	1 944	9 014	555
259	676	72 791	26 542	99 333	12 265
	218	60 386	23 667	84 053	10 168
25	938	104 573	29 683	134 256	19 662
	301	87 248	26 308	113 556	16 398
26110	84	12 270	39 996	52 266	5 446
	56	11 763	39 390	51 153	5 337
26120	95	12 873	19 369	32 242	3 509
	55	12 101	18 651	30 752	3 289
261	179	25 143	59 365	84 508	8 955
	111	23 864	58 041	81 905	8 626
26210	8	1 104	2 188	3 292	167
	4	1 040	2 003	3 043	155
26220	2	*	*	*	*
	2	*	*	*	*
262	10	2 336	4 722	7 058	254
	6	2 272	4 537	6 809	242
26310	6	346	234	580	110
	3	281	186	467	80
26390	7	222	26	248	60
263	13	568	260	828	170
	3	281	186	467	80
26410	31	8 117	13 030	21 147	2 111
	18	7 796	12 892	20 688	2 024
26490	22	1 145	8 970	10 115	692
	9	917	8 830	9 747	643
264	53	9 262	22 000	31 262	2 803
	27	8 713	21 722	30 435	2 667
26511	5	921	31	952	37
	3	849	30	879	30
26512	3	405	494	899	37
	2	*	*	*	*
26513	2	*	*	*	*
	2	*	*	*	*
26520	16	380	323	703	76
	1	*	*	*	*
265	26	1 954	870	2 824	208
	8	1 588	630	2 218	135
26602	9	665	182	847	152
	4	577	165	742	69
266	9	665	182	847	152
	4	577	165	742	69

Catatan : angka yang tercetak miring: industri besar, yang tercetak tebal: total IBS, *: tidak dipublikasikan

Note: number in italic denote large industry, number in bold denote total large and medium industry, *: not publication

Table 3 Number of Establishments and Labour by Industrial Code, 2012

Kerja Lainnya <i>Others</i>		Tenaga Kerja Tidak Dibayar <i>Non Paid</i>			Jumlah <i>Total</i>	Kode Industri <i>Industrial Code</i>
Perempuan <i>Female</i>	Jumlah <i>Total</i>	Laki-laki <i>Male</i>	Perempuan <i>Female</i>	Jumlah <i>Total</i>	<i>Total</i>	<i>Code</i>
(7)	(8)	(9)	(10)	(11)	(12)	(1)
504	1 361	17	10	27	12 662	25992
<i>356</i>	<i>920</i>	<i>1</i>		<i>1</i>	<i>9 287</i>	
1 064	2 055	6	3	9	17 793	25993
<i>1 045</i>	<i>1 982</i>				<i>17 129</i>	
*	*	*	*	*	*	25994
*	*	*	*	*	*	
40	119	2	1	3	880	25995
*	*	*	*	*	*	
453	1 359	15	7	22	12 760	25999
<i>282</i>	<i>837</i>				<i>9 851</i>	
5 632	17 897	69	36	105	117 335	259
<i>4 602</i>	<i>14 770</i>	<i>2</i>		<i>2</i>	<i>98 825</i>	
7 786	27 448	111	46	157	161 861	25
<i>6 277</i>	<i>22 675</i>	<i>2</i>		<i>2</i>	<i>136 233</i>	
6 962	12 408	2	1	3	64 677	26110
<i>6 873</i>	<i>12 210</i>				<i>63 363</i>	
2 256	5 765	2	1	3	38 010	26120
<i>2 151</i>	<i>5 440</i>				<i>36 192</i>	
9 218	18 173	4	2	6	102 687	261
<i>9 024</i>	<i>17 650</i>				<i>99 555</i>	
230	397				3 689	26210
<i>215</i>	<i>370</i>				<i>3 413</i>	
*	*	*	*	*	*	26220
*	*	*	*	*	*	
313	567				7 625	262
<i>298</i>	<i>540</i>				<i>7 349</i>	
32	142				722	26310
<i>28</i>	<i>108</i>				<i>575</i>	
21	81	1		1	330	26390
53	223	1		1	1 052	263
<i>28</i>	<i>108</i>				<i>575</i>	
1 360	3 471				24 618	26410
<i>1 318</i>	<i>3 342</i>				<i>24 030</i>	
751	1 443	2	1	3	11 561	26490
<i>724</i>	<i>1 367</i>				<i>11 114</i>	
2 111	4 914	2	1	3	36 179	264
<i>2 042</i>	<i>4 709</i>				<i>35 144</i>	
56	93				1 045	26511
<i>51</i>	<i>81</i>				<i>960</i>	
34	71				970	26512
*	*	*	*	*	*	
*	*	*	*	*	*	26513
*	*	*	*	*	*	
57	133	1		1	837	26520
*	*	*	*	*	*	
156	364	1		1	3 189	265
<i>97</i>	<i>232</i>				<i>2 450</i>	
50	202				1 049	26602
<i>38</i>	<i>107</i>				<i>849</i>	
50	202				1 049	266
<i>38</i>	<i>107</i>				<i>849</i>	

Catatan : angka yang tercetak miring: industri besar, yang tercetak tebal: total IBS, *: tidak dipublikasikan
 Note: number in italic denote large industry, number in bold denote total large and medium industry, *: not publication

Tabel 3 Jumlah Perusahaan dan Tenaga Kerja menurut Kode Industri, 2012

Kode Industri <i>Industrial Code</i>	Jumlah Perusahaan <i>Number of Establishment</i>	Tenaga Kerja Produksi <i>Production Labour</i>			Tenaga
		Laki-laki	Perempuan	Jumlah	Laki-laki
		<i>Male</i>	<i>Female</i>	<i>Total</i>	<i>Male</i>
(1)	(2)	(3)	(4)	(5)	(6)
26710	2	*	*	*	*
	2	*	*	*	*
26791	1	*	*	*	*
	1	*	*	*	*
26792	5	468	2 237	2 705	264
	3	421	2 194	2 615	257
267	8	1 019	3 526	4 545	443
	6	972	3 483	4 455	436
26800	10	716	470	1 186	230
	5	604	401	1 005	159
268	10	716	470	1 186	230
	5	604	401	1 005	159
26	308	41 663	91 395	133 058	13 215
	170	38 871	89 165	128 036	12 414
27111	2	*	*	*	*
	1	*	*	*	*
27112	5	518	6	524	282
	3	451	6	457	273
27113	24	5 597	8 328	13 925	1 341
	14	5 304	8 238	13 542	1 273
27120	41	5 351	2 270	7 621	1 902
	16	4 686	2 179	6 865	1 747
271	72	11 497	11 083	22 580	3 628
	34	10 457	10 902	21 359	3 341
27201	10	2 293	1 865	4 158	1 178
	8	2 245	1 865	4 110	1 169
27202	16	6 603	981	7 584	1 705
	12	6 494	967	7 461	1 688
272	26	8 896	2 846	11 742	2 883
	20	8 739	2 832	11 571	2 857
27310	61	8 162	7 808	15 970	1 644
	35	7 617	7 582	15 199	1 524
27320	20	3 691	3 802	7 493	655
	11	3 374	3 693	7 067	596
27330	9	406	358	764	100
	3	273	325	598	75
273	90	12 259	11 968	24 227	2 399
	49	11 264	11 600	22 864	2 195
27401	12	3 673	1 438	5 111	481
	7	3 564	1 286	4 850	441
27402	3	77	375	452	29
	2	*	*	*	*
27403	15	2 521	7 165	9 686	1 713
	9	2 379	7 085	9 464	1 676
27409	7	807	653	1 460	268
	4	752	641	1 393	227
274	37	7 078	9 631	16 709	2 491
	22	6 771	9 378	16 149	2 368
27510	21	5 055	2 370	7 425	1 124
	13	4 904	2 266	7 170	1 101

Catatan : angka yang tercetak miring: industri besar, yang tercetak tebal: total IBS, *: tidak dipublikasikan
 Note: number in italic denote large industry, number in bold denote total large and medium industry, *: not publication

Table 3 Number of Establishments and Labour by Industrial Code, 2012

Kerja Lainnya <i>Others</i>		Tenaga Kerja Tidak Dibayar <i>Non Paid</i>			Jumlah <i>Total</i>	Kode Industri <i>Industrial Code</i>
Perempuan <i>Female</i>	Jumlah <i>Total</i>	Laki-laki <i>Male</i>	Perempuan <i>Female</i>	Jumlah <i>Total</i>	<i>Total</i>	<i>Industrial Code</i>
(7)	(8)	(9)	(10)	(11)	(12)	(1)
*	*	*	*	*	*	26710
*	*	*	*	*	*	
*	*	*	*	*	*	26791
*	*	*	*	*	*	
331	595				3 300	26792
326	583				3 198	
400	843				5 388	267
395	831				5 286	
121	351				1 537	26800
96	255				1 260	
121	351				1 537	268
96	255				1 260	
12 422	25 637	8	3	11	158 706	26
<i>12 018</i>	<i>24 432</i>				<i>152 468</i>	
*	*	*	*	*	*	27111
*	*	*	*	*	*	
106	388				912	27112
100	373				830	
589	1 930	28	905	933	16 788	27113
539	1 812	28	887	915	16 269	
672	2 574	5		5	10 200	27120
582	2 329				9 194	
1 431	5 059	33	905	938	28 577	271
1 285	4 626	28	887	915	26 900	
412	1 590	1		1	5 749	27201
406	1 575				5 685	
277	1 982				9 566	27202
269	1 957				9 418	
689	3 572	1		1	15 315	272
675	3 532				15 103	
1 092	2 736				18 706	27310
<i>1 039</i>	<i>2 563</i>				<i>17 762</i>	
699	1 354	6		6	8 853	27320
669	1 265	6		6	8 338	
48	148	1		1	913	27330
36	111				709	
1 839	4 238	7		7	28 472	273
1 744	3 939	6		6	26 809	
278	759				5 870	27401
257	698				5 548	
24	53				505	27402
*	*	*	*	*	*	
502	2 215	1	1	2	11 903	27403
490	2 166				11 630	
112	380				1 840	27409
90	317				1 710	
916	3 407	1	1	2	20 118	274
856	3 224				19 373	
370	1 494				8 919	27510
353	1 454				8 624	

Catatan : angka yang tercetak miring: industri besar, yang tercetak tebal: total IBS, *: tidak dipublikasikan
 Note: number in italic denote large industry, number in bold denote total large and medium industry, *: not publication

Tabel 3 Jumlah Perusahaan dan Tenaga Kerja menurut Kode Industri, 2012

Kode Industri <i>Industrial Code</i>	Jumlah Perusahaan <i>Number of Establishment</i>	Tenaga Kerja Produksi <i>Production Labour</i>			Tenaga
		Laki-laki	Perempuan	Jumlah	Laki-laki
		<i>Male</i>	<i>Female</i>	<i>Total</i>	<i>Male</i>
(1)	(2)	(3)	(4)	(5)	(6)
27520	25	3 108	2 870	5 978	756
	11	2 758	2 704	5 462	657
27530	25	2 148	1 112	3 260	842
	9	1 875	985	2 860	773
275	71	10 311	6 352	16 663	2 722
	33	9 537	5 955	15 492	2 531
27900	10	1 613	622	2 235	487
	5	1 492	592	2 084	453
279	10	1 613	622	2 235	487
	5	1 492	592	2 084	453
27	306	51 654	42 502	94 156	14 610
	163	48 260	41 259	89 519	13 745
28111	5	259	8	267	33
	2	*	*	*	*
28112	6	513	18	531	80
	4	430	17	447	65
28113	60	9 158	612	9 770	1 444
	25	8 144	519	8 663	1 273
28120	15	4 016	1 521	5 537	502
	6	3 807	1 425	5 232	377
28130	15	2 760	2 199	4 959	630
	9	2 549	2 186	4 735	550
28140	18	4 368	224	4 592	582
	8	4 052	214	4 266	534
28151	3	459	6	465	215
	1	*	*	*	*
28152	3	168		168	40
	1	*	*	*	*
28160	14	3 151	44	3 195	634
	6	2 949	42	2 991	576
28174	1	*	*	*	*
28179	5	1 670	467	2 137	367
	3	1 641	464	2 105	361
28191	20	1 117	78	1 195	296
	4	553	29	582	127
28192	12	731	75	806	75
	3	357	66	423	59
28193	18	1 112	155	1 267	275
	7	646	128	774	114
28199	21	1 319	46	1 365	395
	4	815	43	858	258
281	216	30 820	5 453	36 273	5 568
	83	26 636	5 141	31 777	4 547
28210	16	993	54	1 047	287
	4	663	7	670	216
28221	25	2 384	372	2 756	426
	7	1 703	304	2 007	312
28222	3	105		105	41
28223	4	194	11	205	34
	1	*	*	*	*
28224	3	113	5	118	21

Catatan : angka yang tercetak miring: industri besar, yang tercetak tebal: total IBS, *: tidak dipublikasikan
 Note: number in italic denote large industry, number in bold denote total large and medium industry, *: not publication

Table 3 Number of Establishments and Labour by Industrial Code, 2012

Kerja Lainnya <i>Others</i>		Tenaga Kerja Tidak Dibayar <i>Non Paid</i>			Jumlah <i>Total</i>	Kode Industri <i>Industrial Code</i>
Perempuan <i>Female</i>	Jumlah <i>Total</i>	Laki-laki <i>Male</i>	Perempuan <i>Female</i>	Jumlah <i>Total</i>	<i>Total</i>	<i>Industrial Code</i>
(7)	(8)	(9)	(10)	(11)	(12)	(1)
365	1 121				7 099	27520
333	990				6 452	
71	913				4 173	27530
55	828				3 688	
806	3 528				20 191	275
741	3 272				18 764	
93	580				2 815	27900
78	531				2 615	
93	580				2 815	279
78	531				2 615	
5 774	20 384	42	906	948	115 488	27
5 379	19 124	34	887	921	109 564	
16	49	1		1	317	28111
*	*	*	*	*	*	
30	110				641	28112
25	90				537	
485	1 929	6	4	10	11 709	28113
367	1 640	3	1	4	10 307	
357	859				6 396	28120
309	686				5 918	
306	936	1	1	2	5 897	28130
292	842				5 577	
330	912				5 504	28140
307	841				5 107	
36	251				716	28151
*	*	*	*	*	*	
17	57				225	28152
*	*	*	*	*	*	
94	728				3 923	28160
81	657				3 648	
*	*	*	*	*	*	28174
126	493				2 630	28179
120	481				2 586	
110	406				1 601	28191
40	167				749	
54	129	7	3	10	945	28192
36	95				518	
147	422				1 689	28193
75	189				963	
104	499				1 864	28199
35	293				1 151	
2 215	7 783	15	8	23	44 079	281
1 738	6 285	3	1	4	38 066	
67	354	6	3	9	1 410	28210
38	254				924	
318	744		1	1	3 501	28221
262	574				2 581	
9	50				155	28222
22	56				261	28223
*	*	*	*	*	*	
10	31				149	28224

Catatan : angka yang tercetak miring: industri besar, yang tercetak tebal: total IBS, *: tidak dipublikasikan
 Note: number in italic denote large industry, number in bold denote total large and medium industry, *: not publication

Tabel 3 Jumlah Perusahaan dan Tenaga Kerja menurut Kode Industri, 2012

Kode Industri <i>Industrial Code</i>	Jumlah Perusahaan <i>Number of Establishment</i>	Tenaga Kerja Produksi <i>Production Labour</i>			Tenaga
		Laki-laki	Perempuan	Jumlah	Laki-laki
		<i>Male</i>	<i>Female</i>	<i>Total</i>	<i>Male</i>
(1)	(2)	(3)	(4)	(5)	(6)
28240	13	1 773	45	1 818	435
	7	1 583	36	1 619	415
28250	11	400	311	711	49
	3	224	256	480	27
28262	3	88	8	96	6
28263	9	335	16	351	124
	1	*	*	*	*
28264	10	74	357	431	7
	1	*	*	*	*
28291	3	303	22	325	75
	2	*	*	*	*
28299	25	1 537	424	1 961	453
	11	1 071	381	1 452	380
282	125	8 299	1 625	9 924	1 958
	37	5 822	1 140	6 962	1 512
28	341	39 119	7 078	46 197	7 526
	120	32 458	6 281	38 739	6 059
29100	16	32 356	2 391	34 747	4 053
	12	32 291	2 377	34 668	4 026
291	16	32 356	2 391	34 747	4 053
	12	32 291	2 377	34 668	4 026
29200	87	8 282	125	8 407	1 482
	25	6 353	86	6 439	1 182
292	87	8 282	125	8 407	1 482
	25	6 353	86	6 439	1 182
29300	204	44 144	11 022	55 166	10 214
	90	40 694	10 577	51 271	9 524
293	204	44 144	11 022	55 166	10 214
	90	40 694	10 577	51 271	9 524
29	307	84 782	13 538	98 320	15 749
	127	79 338	13 040	92 378	14 732
30111	65	9 894	369	10 263	1 511
	22	8 512	338	8 850	1 319
30112	1	*	*	*	*
30113	9	386	25	411	24
	1	*	*	*	*
301	75	10 300	394	10 694	1 535
	23	8 677	350	9 027	1 319
30200	2	*	*	*	*
	1	*	*	*	*
302	2	*	*	*	*
	1	*	*	*	*
30300	2	*	*	*	*
	2	*	*	*	*
303	2	*	*	*	*
	2	*	*	*	*
30911	14	15 842	1 017	16 859	2 210
	9	15 678	1 011	16 689	2 197
30912	151	25 365	5 865	31 230	3 559
	66	23 002	5 472	28 474	3 252

Catatan : angka yang tercetak miring: industri besar, yang tercetak tebal: total IBS, *: tidak dipublikasikan
 Note: number in italic denote large industry, number in bold denote total large and medium industry, *: not publication

Table 3 Number of Establishments and Labour by Industrial Code, 2012

Kerja Lainnya <i>Others</i>		Tenaga Kerja Tidak Dibayar <i>Non Paid</i>			Jumlah <i>Total</i>	Kode Industri <i>Industrial Code</i>
Perempuan <i>Female</i>	Jumlah <i>Total</i>	Laki-laki <i>Male</i>	Perempuan <i>Female</i>	Jumlah <i>Total</i>	<i>Total</i>	<i>Industrial Code</i>
(7)	(8)	(9)	(10)	(11)	(12)	(1)
128	563				2 381	28240
120	535				2 154	
34	83	4		4	798	28250
19	46	1		1	527	
11	17				113	28262
41	165				516	28263
*	*	*	*	*	*	
16	23	8	13	21	475	28264
*	*	*	*	*	*	
27	102				427	28291
*	*	*	*	*	*	
222	675	2	2	4	2 640	28299
174	554				2 006	
905	2 863	20	19	39	12 826	282
680	2 192	2	2	4	9 158	
3 120	10 646	35	27	62	56 905	28
2 418	8 477	5	3	8	47 224	
753	4 806	1	1	2	39 555	29100
746	4 772				39 440	
753	4 806	1	1	2	39 555	291
746	4 772				39 440	
456	1 938	9	1	10	10 355	29200
330	1 512	2		2	7 953	
456	1 938	9	1	10	10 355	292
330	1 512	2		2	7 953	
3 342	13 556	9	2	11	68 733	29300
3 049	12 573				63 844	
3 342	13 556	9	2	11	68 733	293
3 049	12 573				63 844	
4 551	20 300	19	4	23	118 643	29
4 125	18 857	2		2	111 237	
435	1 946	14	6	20	12 229	30111
327	1 646				10 496	
*	*	*	*	*	*	30112
14	38				449	30113
*	*	*	*	*	*	
449	1 984	14	6	20	12 698	301
327	1 646				10 673	
*	*	*	*	*	*	30200
*	*	*	*	*	*	
*	*	*	*	*	*	302
*	*	*	*	*	*	
*	*	*	*	*	*	30300
*	*	*	*	*	*	
*	*	*	*	*	*	303
*	*	*	*	*	*	
491	2 701	1	1	2	19 562	30911
489	2 686				19 375	
1 368	4 927	3	4	7	36 164	30912
1 226	4 478				32 952	

Catatan : angka yang tercetak miring: industri besar, yang tercetak tebal: total IBS, *: tidak dipublikasikan
 Note: number in italic denote large industry, number in bold denote total large and medium industry, *: not publication

Tabel 3 Jumlah Perusahaan dan Tenaga Kerja menurut Kode Industri, 2012

Kode Industri <i>Industrial Code</i>	Jumlah Perusahaan <i>Number of Establishment</i>	Tenaga Kerja Produksi <i>Production Labour</i>			Tenaga
		Laki-laki	Perempuan	Jumlah	Laki-laki
		<i>Male</i>	<i>Female</i>	<i>Total</i>	<i>Male</i>
(1)	(2)	(3)	(4)	(5)	(6)
30921	10	1 786	630	2 416	216
	5	1 632	585	2 217	198
30922	23	1 986	648	2 634	539
	7	1 535	533	2 068	484
309	198	44 979	8 160	53 139	6 524
	87	41 847	7 601	49 448	6 131
30	277	63 256	8 979	72 235	9 995
	113	58 485	8 376	66 861	9 382
31001	1 030	90 647	31 749	122 396	12 571
	256	71 401	26 355	97 756	10 080
31002	195	15 760	6 990	22 750	2 439
	58	12 726	5 611	18 337	1 922
31003	19	1 555	644	2 199	185
	7	1 243	516	1 759	141
31004	108	10 208	1 411	11 619	1 579
	38	8 310	1 001	9 311	1 142
31009	67	2 791	2 355	5 146	726
	13	1 706	1 614	3 320	505
310	1 419	120 961	43 149	164 110	17 500
	372	95 386	35 097	130 483	13 790
31	1 419	120 961	43 149	164 110	17 500
	372	95 386	35 097	130 483	13 790
32112	59	4 880	3 651	8 531	795
	14	4 119	3 204	7 323	629
32113	2	*	*	*	*
	1	*	*	*	*
32115	1	*	*	*	*
	1	*	*	*	*
32119	6	673	159	832	529
	3	604	144	748	522
32120	8	132	22	154	3
321	76	5 811	3 981	9 792	1 327
	19	4 829	3 482	8 311	1 151
32201	13	520	39	559	36
	1	*	*	*	*
32202	21	8 093	4 591	12 684	955
	13	7 884	4 573	12 457	939
322	34	8 613	4 630	13 243	991
	14	8 143	4 573	12 716	953
32300	83	2 138	5 067	7 205	382
	17	1 312	3 854	5 166	279
323	83	2 138	5 067	7 205	382
	17	1 312	3 854	5 166	279
32401	9	182	309	491	38
	2	*	*	*	*
32402	111	5 115	23 714	28 829	1 010
	27	4 116	22 072	26 188	864
324	120	5 297	24 023	29 320	1 048
	29	4 168	22 267	26 435	879
32501	2	*	*	*	*
	1	*	*	*	*

Catatan : angka yang tercetak miring: industri besar, yang tercetak tebal: total IBS, *: tidak dipublikasikan

Note: number in italic denote large industry, number in bold denote total large and medium industry, *: not publication

Table 3 Number of Establishments and Labour by Industrial Code, 2012

Kerja Lainnya <i>Others</i>		Tenaga Kerja Tidak Dibayar <i>Non Paid</i>			Jumlah <i>Total</i>	Kode Industri <i>Industrial Code</i>
Perempuan <i>Female</i>	Jumlah <i>Total</i>	Laki-laki <i>Male</i>	Perempuan <i>Female</i>	Jumlah <i>Total</i>		
(7)	(8)	(9)	(10)	(11)	(12)	(1)
90	306				2 722	30921
81	279				2 496	
255	794	3		3	3 431	30922
216	700				2 768	
2 204	8 728	7	5	12	61 879	309
2 012	8 143				57 591	
3 087	13 082	21	11	32	85 349	30
2 769	12 151				79 012	
5 603	18 174	244	135	379	140 949	31001
4 326	14 406	19	5	24	112 186	
1 066	3 505	47	25	72	26 327	31002
833	2 755	4	2	6	21 098	
130	315	1	1	2	2 516	31003
100	241				2 000	
963	2 542	13	8	21	14 182	31004
724	1 866	5	4	9	11 186	
258	984	11	12	23	6 153	31009
170	675		2	2	3 997	
8 020	25 520	316	181	497	190 127	310
6 153	19 943	28	13	41	150 467	
8 020	25 520	316	181	497	190 127	31
6 153	19 943	28	13	41	150 467	
728	1 523	6	1	7	10 061	32112
587	1 216				8 539	
*	*	*	*	*	*	32113
*	*	*	*	*	*	
*	*	*	*	*	*	32115
*	*	*	*	*	*	
99	628				1 460	32119
97	619				1 367	
23	26	1	1	2	182	32120
850	2 177	7	2	9	11 978	321
684	1 835				10 146	
51	87	19	3	22	668	32201
*	*	*	*	*	*	
567	1 522				14 206	32202
563	1 502				13 959	
618	1 609	19	3	22	14 874	322
590	1 543				14 259	
229	611	26	15	41	7 857	32300
166	445	3	1	4	5 615	
229	611	26	15	41	7 857	323
166	445	3	1	4	5 615	
13	51	2		2	544	32401
*	*	*	*	*	*	
968	1 978	10	8	18	30 825	32402
872	1 736	2	2	4	27 928	
981	2 029	12	8	20	31 369	324
879	1 758	4	2	6	28 199	
*	*	*	*	*	*	32501
*	*	*	*	*	*	

Catatan : angka yang tercetak miring: industri besar, yang tercetak tebal: total IBS, *: tidak dipublikasikan
 Note: number in italic denote large industry, number in bold denote total large and medium industry, *: not publication

Tabel 3 Jumlah Perusahaan dan Tenaga Kerja menurut Kode Industri, 2012

Kode Industri <i>Industrial Code</i>	Jumlah Perusahaan <i>Number of Establishment</i>	Tenaga Kerja Produksi <i>Production Labour</i>			Tenaga
		Laki-laki	Perempuan	Jumlah	Laki-laki
		<i>Male</i>	<i>Female</i>	<i>Total</i>	<i>Male</i>
(1)	(2)	(3)	(4)	(5)	(6)
32502	4	894	164	1 058	325
	2	*	*	*	*
32503	8	1 773	2 020	3 793	418
	6	1 728	1 983	3 711	399
32509	5	174	548	722	115
	3	162	497	659	104
325	19	3 212	2 751	5 963	931
	12	3 131	2 649	5 780	884
32901	41	2 808	7 075	9 883	1 104
	17	2 463	6 756	9 219	1 018
32902	1	*	*	*	*
	1	*	*	*	*
32903	88	2 157	4 387	6 544	345
	12	1 225	3 192	4 417	181
32904	5	164	28	192	14
32909	182	9 116	53 567	62 683	1 750
	65	7 422	51 022	58 444	1 546
329	317	14 299	66 289	80 588	3 236
	95	11 164	62 202	73 366	2 768
32	649	39 370	106 741	146 111	7 915
	186	32 747	99 027	131 774	6 914
33111	3	61	22	83	3
33119	2	*	*	*	*
33121	9	283	9	292	47
	1	*	*	*	*
33122	4	172	1	173	50
33131	3	50	62	112	12
33141	1	*	*	*	*
33149	1	*	*	*	*
	1	*	*	*	*
33151	55	13 806	835	14 641	931
	11	12 531	767	13 298	437
33152	2	*	*	*	*
	1	*	*	*	*
33190	3	113	15	128	56
	1	*	*	*	*
331	83	14 848	980	15 828	1 251
	15	12 936	807	13 743	621
33200	2	*	*	*	*
332	2	*	*	*	*
33	85	14 948	981	15 929	1 263
	15	12 936	807	13 743	621
Total	23 592	2 110 338	2 018 700	4 129 038	525 170
	<i>7 001</i>	<i>1 805 670</i>	<i>1 797 762</i>	<i>3 603 432</i>	<i>464 984</i>

Catatan : angka yang tercetak miring: industri besar, yang tercetak tebal: total IBS, *: tidak dipublikasikan
 Note: number in italic denote large industry, number in bold denote total large and medium industry, *: not publication

Table 3 Number of Establishments and Labour by Industrial Code, 2012

Kerja Lainnya <i>Others</i>		Tenaga Kerja Tidak Dibayar <i>Non Paid</i>			Jumlah <i>Total</i>	Kode Industri <i>Industrial Code</i>
Perempuan <i>Female</i>	Jumlah <i>Total</i>	Laki-laki <i>Male</i>	Perempuan <i>Female</i>	Jumlah <i>Total</i>	<i>Total</i>	<i>Code</i>
(7)	(8)	(9)	(10)	(11)	(12)	(1)
86	411				1 469	32502
*	*	*	*	*	*	
192	610				4 403	32503
182	581				4 292	
30	145				867	32509
25	129				788	
322	1 253	2		2	7 218	325
302	1 186				6 966	
548	1 652				11 535	32901
499	1 517				10 736	
*	*	*	*	*	*	32902
*	*	*	*	*	*	
485	830	21	8	29	7 403	32903
418	599				5 016	
6	20	2		2	214	32904
1 745	3 495	41	25	66	66 244	32909
1 601	3 147	3	1	4	61 595	
2 802	6 038	64	33	97	86 723	329
2 536	5 304	3	1	4	78 674	
5 802	13 717	130	61	191	160 019	32
5 157	12 071	10	4	14	143 859	
3	6				89	33111
*	*	*	*	*	*	33119
38	85				377	33121
*	*	*	*	*	*	
10	60				233	33122
9	21				133	33131
*	*	*	*	*	*	33141
*	*	*	*	*	*	33149
*	*	*	*	*	*	
228	1 159				15 800	33151
114	551				13 849	
*	*	*	*	*	*	33152
*	*	*	*	*	*	
19	75	2	1	3	206	33190
*	*	*	*	*	*	
342	1 593	2	1	3	17 424	331
172	793				14 536	
*	*	*	*	*	*	33200
*	*	*	*	*	*	332
360	1 623	2	1	3	17 555	33
172	793				14 536	
263 219	788 389	6 533	4 879	11 412	4 928 839	Total
<i>231 923</i>	<i>696 907</i>	<i>1 137</i>	<i>1 443</i>	<i>2 580</i>	<i>4 302 919</i>	

Catatan : angka yang tercetak miring: industri besar, yang tercetak tebal: total IBS, *: tidak dipublikasikan
 Note: number in italic denote large industry, number in bold denote total large and medium industry, *: not publication

Tabel 4 Pengeluaran untuk Pekerja menurut Kode Industri dan Jenis Pengeluaran, 2012

Pengeluaran untuk Pekerja Produksi <i>Expenditure of Production Labour</i>						
Kode Industri <i>Industrial Code</i>	Upah/Gaji <i>Wage/Salary</i>	Upah Lembur <i>Overtime</i>	Hadiah/Bonus dan Sejenisnya <i>Bonus in cash & in kind & others</i>	Pensiun, Tunjangan Sosial, Asuransi & Sejenisnya <i>Pension contribution, social allowance, insurance, etc</i>		Jumlah Total <i>Total</i>
				Tunjangan Kecelakaan <i>Accident allowance</i>		
(1)	(2)	(3)	(4)	(5)	(6)	(7)
10110	6 282 676	848 122	92 132	243 241	34 529	7 500 700
	*	*	*	*	*	*
10120	6 967 314	507 434	247 421			7 722 169
10130	90 823 867	10 663 917	1 512 916	1 224 947	22 188	104 247 835
	<i>71 066 402</i>	<i>10 025 197</i>	<i>729 320</i>	<i>1 061 564</i>	<i>14 760</i>	<i>82 897 243</i>
101	104 073 857	12 019 473	1 852 469	1 468 188	56 717	119 470 704
	<i>73 691 413</i>	<i>10 025 197</i>	<i>811 110</i>	<i>1 243 155</i>	<i>14 760</i>	<i>85 785 635</i>
10211	170 184 319	8 715 864	7 987 044	3 727 186	1 064 396	191 678 809
	<i>66 826 409</i>	<i>6 589 004</i>	<i>6 568 563</i>	<i>3 026 101</i>	<i>868 698</i>	<i>83 878 775</i>
10212	8 352 409	1 041 171	25 440	1 688	29 252	9 449 960
	*	*	*	*	*	*
10213	389 574 238	52 594 085	18 934 101	11 199 963	1 271 845	473 574 232
	<i>290 186 987</i>	<i>42 915 929</i>	<i>14 069 284</i>	<i>8 051 546</i>	<i>933 764</i>	<i>356 157 510</i>
10214	93 164 606	456 439	2 476 669	125 170		96 222 884
	<i>24 857 592</i>	<i>312 670</i>	<i>343 498</i>			<i>25 513 760</i>
10217	24 125 562	129 258	9 594	22 695	2 632	24 289 741
10218	14 525 502	378 435	36 176			14 940 113
	*	*	*	*	*	*
10219	150 962 947	8 776 773	4 667 483	1 434 448	687 845	166 529 496
	<i>95 984 111</i>	<i>7 738 764</i>	<i>2 647 170</i>	<i>1 051 548</i>	<i>666 714</i>	<i>108 088 307</i>
10221	440 638 887	81 280 063	6 651 650	23 694 882	1 644 457	553 909 939
	<i>421 714 446</i>	<i>80 301 427</i>	<i>6 104 924</i>	<i>23 308 013</i>	<i>1 598 571</i>	<i>533 027 381</i>
10222	41 233 688	3 717 516	396 030	455 887	22 121	45 825 242
	<i>40 761 688</i>	<i>3 717 516</i>	<i>377 250</i>	<i>455 887</i>	<i>22 121</i>	<i>45 334 462</i>
10291	27 416 121	550 667	317 002	847 315	19 207	29 150 312
	<i>17 168 618</i>	<i>464 951</i>	<i>157 024</i>	<i>739 821</i>	<i>16 998</i>	<i>18 547 412</i>
10293	529 267 290	19 856 407	8 838 185	5 541 132	22 577	563 525 591
	<i>471 532 516</i>	<i>18 790 679</i>	<i>5 354 122</i>	<i>5 306 242</i>	<i>19 771</i>	<i>501 003 330</i>
10294	*	*	*	*	*	*
10299	72 242 937	2 023 864	1 582 952	129 188	491 971	76 470 912
	<i>19 173 016</i>	<i>234 949</i>	<i>450 009</i>	<i>8 945</i>	<i>26 309</i>	<i>19 893 228</i>
102	1 963 654 317	179 670 532	51 948 324	47 179 554	5 256 303	2 247 709 030
	<i>1 461 615 767</i>	<i>162 174 769</i>	<i>36 071 844</i>	<i>41 948 103</i>	<i>4 152 946</i>	<i>1 705 963 429</i>
10311	6 272 947	363 642	268 187	72 017	484	6 977 277
	*	*	*	*	*	*
10312	31 290 035	2 750 313	1 520 180	461 303	196 145	36 217 976
	<i>9 866 472</i>	<i>1 637 637</i>	<i>89 215</i>	<i>393 759</i>	<i>29 000</i>	<i>12 016 083</i>

Catatan : angka yang tercetak miring: industri besar, yang tercetak tebal: total IBS, *: tidak dipublikasikan

Note: number in italic denote large industry, number in bold denote total large and medium industry, *: not publication

Table 4 Labour Expenditure by Industrial Code and Type of Expenditure, 2012

Nilai - Value (000 Rp)

Pengeluaran untuk Pekerja Lainnya <i>Others</i>							
Upah/Gaji <i>Wage/Salary</i>	Upah Lembur <i>Overtime</i>	Hadiah/Bonus dan Sejenisnya <i>Bonus in cash & in kind & others</i>	Pensiun, Tunjangan Sosial, Asuransi & Sejenisnya <i>Pension contribution, social allowance, insurance, etc</i>			Jumlah Pengeluaran Seluruh Pekerja <i>Total Expenditure</i>	Kode Industri <i>Industrial Code</i>
			Tunjangan Kecelakaan <i>Accident allowance</i>	Jumlah <i>Total</i>	Jumlah <i>Total</i>		
(8)	(9)	(10)	(11)	(12)	(13)	(14)	(1)
1 499 150	54 374	339 064	429 920	141	2 322 649	9 823 349	10110
*	*	*	*	*	*	*	
2 609 782	454 574	379 977			3 444 333	11 166 502	10120
35 500 210	5 133 063	908 845	239 907	9 051	41 791 076	146 038 911	10130
<i>29 186 549</i>	<i>5 041 886</i>	<i>364 271</i>	<i>182 576</i>	<i>3 312</i>	<i>34 778 594</i>	<i>117 675 837</i>	
39 609 142	5 642 011	1 627 886	669 827	9 192	47 558 058	167 028 762	101
<i>30 208 456</i>	<i>5 041 886</i>	<i>679 676</i>	<i>612 496</i>	<i>3 312</i>	<i>36 545 826</i>	<i>122 331 461</i>	
46 134 165	825 214	355 742			47 315 121	238 993 930	10211
<i>30 793 162</i>	<i>198 251</i>	<i>34 531</i>			<i>31 025 944</i>	<i>114 904 719</i>	
1 821 472	62 422	2 532	15 926	19 279	1 921 631	11 371 591	10212
*	*	*	*	*	*	*	
114 307 303	5 375 018	5 567 794	5 149 660	24 552	130 424 327	603 998 559	10213
<i>87 125 684</i>	<i>3 776 175</i>	<i>4 074 239</i>	<i>4 246 021</i>	<i>6 061</i>	<i>99 228 180</i>	<i>455 385 690</i>	
13 070 494	2 347	87 529			13 160 370	109 383 254	10214
<i>444 750</i>					<i>444 750</i>	<i>25 958 510</i>	
227 194	36 598	3 488	754	144	268 178	24 557 919	10217
1 264 466	59 785	2 394			1 326 645	16 266 758	10218
*	*	*	*	*	*	*	
34 873 546	1 050 631	1 643 160	321 332	111 135	37 999 804	204 529 300	10219
<i>28 387 805</i>	<i>379 004</i>	<i>770 374</i>	<i>249 396</i>	<i>108 410</i>	<i>29 894 989</i>	<i>137 983 296</i>	
52 535 054	12 842 558	1 538 583	3 588 782	464 094	70 969 071	624 879 010	10221
<i>48 569 537</i>	<i>12 644 625</i>	<i>1 405 346</i>	<i>3 542 581</i>	<i>456 636</i>	<i>66 618 725</i>	<i>599 646 106</i>	
9 201 501	268 413	268 568	166 233	2 261	9 906 976	55 732 218	10222
<i>8 667 501</i>	<i>268 413</i>	<i>258 443</i>	<i>166 233</i>	<i>2 261</i>	<i>9 362 851</i>	<i>54 697 313</i>	
8 450 122	516 782				8 966 904	38 117 216	10291
<i>6 948 880</i>	<i>506 379</i>				<i>7 455 259</i>	<i>26 002 671</i>	
99 865 261	3 634 948	2 723 625	817 230	2 051	107 043 115	670 568 706	10293
<i>91 732 807</i>	<i>3 536 301</i>	<i>2 486 841</i>	<i>785 504</i>	<i>2 050</i>	<i>98 543 503</i>	<i>599 546 833</i>	
*	*	*	*	*	*	*	10294
8 049 538	23 284	255 567	87 105	592	8 416 086	84 886 998	10299
<i>2 832 903</i>	<i>165</i>	<i>32 355</i>	<i>9 154</i>		<i>2 874 577</i>	<i>22 767 805</i>	
389 800 116	24 698 000	12 448 982	10 147 022	624 108	437 718 228	2 685 427 258	102
<i>307 360 654</i>	<i>21 368 366</i>	<i>9 062 129</i>	<i>8 998 889</i>	<i>575 418</i>	<i>347 365 456</i>	<i>2 053 328 885</i>	
2 253 244	68 132	31 547	73	112	2 353 108	9 330 385	10311
*	*	*	*	*	*	*	
11 601 221	888 663	312 242	380 985	88 385	13 271 496	49 489 472	10312
<i>7 502 922</i>	<i>434 674</i>	<i>41 500</i>	<i>360 365</i>	<i>17 000</i>	<i>8 356 461</i>	<i>20 372 544</i>	

Catatan : angka yang tercetak miring: industri besar, yang tercetak tebal: total IBS, *: tidak dipublikasikan

Note: number in italic denote large industry, number in bold denote total large and medium industry, *: not publication

Tabel 4 Pengeluaran untuk Pekerja menurut Kode Industri dan Jenis Pengeluaran, 2012

Pengeluaran untuk Pekerja Produksi <i>Expenditure of Production Labour</i>						
Kode Industri <i>Industrial Code</i>	Upah/Gaji <i>Wage/Salary</i>	Upah Lembur <i>Overtime</i>	Hadiah/Bonus dan Sejenisnya <i>Bonus in cash & in kind & others</i>	Pensiun, Tunjangan Sosial, Asuransi & Sejenisnya <i>Pension contribution, social allowance, insurance, etc</i>	Tunjangan Kecelakaan <i>Accident allowance</i>	Jumlah <i>Total</i>
				(5)		
(1)	(2)	(3)	(4)	(5)	(6)	(7)
10313	13 368 712		1 318 782			14 687 494
	*	*	*	*	*	*
10314	23 307 213	1 348 799	53 355	58 433	975	24 768 775
	<i>22 823 070</i>	<i>1 336 833</i>	<i>35 355</i>	<i>58 433</i>		<i>24 253 691</i>
10320	671 230 598	4 380 222	885 397	16 525 527		693 021 744
	<i>669 938 350</i>	<i>4 329 288</i>	<i>885 397</i>	<i>16 525 527</i>		<i>691 678 562</i>
10330	3 859 519	70 147	38 901	262 098		4 230 665
	*	*	*	*	*	*
10391	5 409 851					5 409 851
	*	*	*	*	*	*
10392	214 127 557	4 859 474	4 039 424	95 291	75 951	223 197 697
	<i>144 533 276</i>	<i>3 788 022</i>	<i>877 744</i>	<i>462</i>	<i>344</i>	<i>149 199 848</i>
10399	1 932 726	67 406	20 600	2 520		2 023 252
	*	*	*	*	*	*
103	970 799 158	13 840 003	8 144 826	17 477 189	273 555	1 010 534 731
	<i>867 971 873</i>	<i>11 240 169</i>	<i>3 199 493</i>	<i>17 056 817</i>	<i>29 344</i>	<i>899 497 696</i>
10411	32 552 224	2 233 293	2 037 355	53 237 412		90 060 284
	*	*	*	*	*	*
10412	*	*	*	*	*	*
10413	*	*	*	*	*	*
	*	*	*	*	*	*
10415	*	*	*	*	*	*
10421	71 344 209		135 150	72 415	22 994	71 574 768
	*	*	*	*	*	*
10422	24 835 749	10 524 777	316 348	8 558 298	273 084	44 508 256
	<i>20 629 149</i>	<i>10 345 960</i>	<i>182 994</i>	<i>8 558 298</i>	<i>267 386</i>	<i>39 983 787</i>
10423	25 262 544	6 450 311	2 408 556	968 320	472 719	35 562 450
	<i>16 985 590</i>	<i>5 369 671</i>	<i>1 697 294</i>	<i>872 904</i>	<i>472 719</i>	<i>25 398 178</i>
10424	103 459 285	4 267 972	3 901 629	693 111	1 000	112 322 997
	<i>100 013 083</i>	<i>4 267 972</i>	<i>3 698 075</i>	<i>652 522</i>	<i>1 000</i>	<i>108 632 652</i>
10431	2 385 325 415	750 812 556	385 718 719	170 851 018	20 568 118	3 713 275 826
	<i>2 270 743 153</i>	<i>706 146 573</i>	<i>369 352 295</i>	<i>163 094 100</i>	<i>16 955 233</i>	<i>3 526 291 354</i>
10432	312 988 279	98 628 314	53 623 567	14 824 850	2 572 466	482 637 476
	<i>294 207 745</i>	<i>91 898 167</i>	<i>51 432 696</i>	<i>13 707 993</i>	<i>1 397 524</i>	<i>452 644 125</i>
10490	23 615 126	1 743 396	717 156	325 610		26 401 288
104	2 997 969 757	876 087 436	449 438 360	249 566 035	23 919 242	4 596 980 830
	<i>2 748 297 119</i>	<i>819 868 708</i>	<i>428 653 222</i>	<i>240 133 129</i>	<i>19 096 313</i>	<i>4 256 048 491</i>

Catatan : angka yang tercetak miring: industri besar, yang tercetak tebal: total IBS, *: tidak dipublikasikan
 Note: number in italic denote large industry, number in bold denote total large and medium industry, *: not publication

Table 4 Labour Expenditure by Industrial Code and Type of Expenditure, 2012

Nilai - Value (000 Rp)

Pengeluaran untuk Pekerja Lainnya <i>Others</i>							
Upah/Gaji <i>Wage/Salary</i>	Upah Lembur <i>Overtime</i>	Hadiah/Bonus dan Sejenisnya <i>Bonus in cash & in kind & others</i>	Pensiun, Tunjangan Sosial, Asuransi & Sejenisnya <i>Pension contribution, social allowance, insurance, etc</i>			Jumlah Pengeluaran Seluruh Pekerja <i>Total Expenditure</i>	Kode Industri <i>Industrial Code</i>
(8)	(9)	(10)	(11)	(12)	(13)	(14)	(1)
4 068 854		354 307			4 423 161	19 110 655	10313
*	*	*	*	*	*	*	
3 420 887	287 623	12 215	25 819	480	3 747 024	28 515 799	10314
<i>3 243 745</i>	<i>284 624</i>	<i>7 415</i>	<i>8 731</i>		<i>3 544 515</i>	<i>27 798 206</i>	
64 983 709	7 632 106	21 494	19 402		72 656 711	765 678 455	10320
<i>64 668 983</i>	<i>7 622 218</i>	<i>21 494</i>	<i>19 402</i>		<i>72 332 097</i>	<i>764 010 659</i>	
2 637 118	400	52 391	239 426		2 929 335	7 160 000	10330
*	*	*	*	*	*	*	
1 000 421					1 000 421	6 410 272	10391
*	*	*	*	*	*	*	
35 267 655	1 132 561	514 962	52 777	12 634	36 980 589	260 178 286	10392
<i>23 202 504</i>	<i>811 971</i>	<i>25 504</i>	<i>257</i>	<i>65</i>	<i>24 040 301</i>	<i>173 240 149</i>	
1 143 629	3 040	1 800			1 148 469	3 171 721	10399
*	*	*	*	*	*	*	
126 376 738	10 012 525	1 300 958	718 482	101 611	138 510 314	1 149 045 045	103
<i>105 498 603</i>	<i>9 212 219</i>	<i>450 220</i>	<i>388 755</i>	<i>17 065</i>	<i>115 566 862</i>	<i>1 015 064 558</i>	
212 278 452	200 000	157 120 028			369 598 480	459 658 764	10411
*	*	*	*	*	*	*	
*	*	*	*	*	*	*	10412
*	*	*	*	*	*	*	10413
*	*	*	*	*	*	*	
*	*	*	*	*	*	*	10415
4 533 955		130 281	30 947	11 008	4 706 191	76 280 959	10421
*	*	*	*	*	*	*	
24 783 004	1 356 025	39 133	961 426	607 096	27 746 684	72 254 940	10422
<i>22 748 357</i>	<i>1 245 657</i>		<i>961 426</i>	<i>607 096</i>	<i>25 562 536</i>	<i>65 546 323</i>	
23 609 202	2 305 088	2 274 534	3 717 437	231 162	32 137 423	67 699 873	10423
<i>20 147 567</i>	<i>2 084 969</i>	<i>2 093 263</i>	<i>3 691 115</i>	<i>231 162</i>	<i>28 248 076</i>	<i>53 646 254</i>	
29 150 826	2 312 327	1 981 965	255 302		33 700 420	146 023 417	10424
<i>28 380 225</i>	<i>2 312 327</i>	<i>1 948 965</i>	<i>255 302</i>		<i>32 896 819</i>	<i>141 529 471</i>	
790 904 709	203 001 033	142 332 822	68 234 948	4 828 088	1 209 301 600	4 922 577 426	10431
<i>758 283 814</i>	<i>191 579 918</i>	<i>139 111 985</i>	<i>67 008 017</i>	<i>4 726 201</i>	<i>1 160 709 935</i>	<i>4 687 001 289</i>	
574 646 705	260 891 663	47 921 040	12 195 276	91 068	895 745 752	1 378 383 228	10432
<i>553 792 782</i>	<i>258 494 862</i>	<i>46 906 395</i>	<i>10 701 815</i>	<i>85 349</i>	<i>869 981 203</i>	<i>1 322 625 328</i>	
4 748 702	214 637	281 447	162 804		5 407 590	31 808 878	10490
1 685 554 949	470 314 243	366 704 918	85 592 777	5 773 071	2 613 939 958	7 210 920 788	104
<i>1 615 641 778</i>	<i>455 717 733</i>	<i>361 773 705</i>	<i>82 632 835</i>	<i>5 655 199</i>	<i>2 521 421 250</i>	<i>6 777 469 741</i>	

Catatan : angka yang tercetak miring: industri besar, yang tercetak tebal: total IBS, *: tidak dipublikasikan

Note: number in italic denote large industry, number in bold denote total large and medium industry, *: not publication

Tabel 4 Pengeluaran untuk Pekerja menurut Kode Industri dan Jenis Pengeluaran, 2012

Pengeluaran untuk Pekerja Produksi <i>Expenditure of Production Labour</i>						
Kode Industri <i>Industrial Code</i>	Upah/Gaji <i>Wage/Salary</i>	Upah Lembur <i>Overtime</i>	Hadiah/Bonus dan Sejenisnya <i>Bonus in cash & in kind & others</i>	Pensiun, Tunjangan Sosial, Asuransi & Tunjangan Sejenisnya <i>Pension contribution, social allowance, insurance, etc</i>		Jumlah <i>Total</i>
				Asuransi & Sejenisnya <i>Pension</i>	Tunjangan Kecelakaan <i>Accident allowance</i>	
(1)	(2)	(3)	(4)	(5)	(6)	(7)
10510	25 836 944	1 279 219	538 645	1 024 419	1 811	28 681 038
	<i>22 119 093</i>	<i>720 084</i>	<i>270 355</i>	<i>447 811</i>	<i>1 646</i>	<i>23 558 989</i>
10520	54 047 348	19 102 893	4 701 463	3 265 122	85 212	81 202 038
	<i>52 725 164</i>	<i>18 408 867</i>	<i>4 701 463</i>	<i>3 265 122</i>	<i>85 212</i>	<i>79 185 828</i>
10531	25 665 740	2 163 605	2 101 701	708 195		30 639 241
	<i>22 887 262</i>	<i>1 420 931</i>	<i>2 069 119</i>	<i>696 913</i>		<i>27 074 225</i>
10532	4 182 408		164 000			4 346 408
	*	*	*	*	*	*
10590	*	*	*	*	*	*
	*	*	*	*	*	*
105	112 951 061	22 550 485	7 505 809	4 997 736	87 023	148 092 114
	<i>103 268 540</i>	<i>20 554 650</i>	<i>7 201 937</i>	<i>4 409 846</i>	<i>86 858</i>	<i>135 521 831</i>
10611	10 391 485	682 803	200 363	4 925	4 223	11 283 799
	*	*	*	*	*	*
10612	442 202 467	41 681 492	134 329 908	21 413 123	260 840	639 887 830
	<i>421 901 858</i>	<i>40 915 441</i>	<i>132 078 825</i>	<i>21 110 643</i>	<i>34 842</i>	<i>616 041 609</i>
10613	120 392 899	1 183 349	450 738	173 044	6 024	122 206 054
	<i>104 776 306</i>	<i>987 500</i>	<i>263 600</i>			<i>106 027 406</i>
10614	34 415 444	619 205	436 119	1 057 410		36 528 178
	<i>23 109 027</i>	<i>555 514</i>	<i>148 500</i>	<i>793 800</i>		<i>24 606 841</i>
10615	10 163 797		101 791			10 265 588
10616	7 459 377		23 000			7 482 377
10617	63 006 766	87 609 377	19 139 027	6 516 896	39 711	176 311 777
	<i>60 575 021</i>	<i>84 045 967</i>	<i>18 819 905</i>	<i>6 183 163</i>	<i>39 557</i>	<i>169 663 613</i>
10618	33 765 281	4 221 133	8 945 904	11 955 822	56 610	58 944 750
	<i>15 881 575</i>	<i>3 568 387</i>	<i>8 345 911</i>	<i>11 660 297</i>	<i>19 747</i>	<i>39 475 917</i>
10621	131 271 132	9 534 854	5 972 499	1 362 205	330 421	148 471 111
	<i>68 885 907</i>	<i>6 560 754</i>	<i>2 076 581</i>	<i>803 712</i>	<i>26 416</i>	<i>78 353 370</i>
10622	25 310 156	355 150	254 359	33 100	291 505	26 244 270
	*	*	*	*	*	*
10623	7 275 787	2 931 249	987 641	681 572		11 876 249
	<i>4 741 363</i>	<i>2 155 423</i>	<i>898 093</i>			<i>7 794 879</i>
10629	7 357 754	155 710	14 681	266 957	23 262	7 818 364
	<i>4 515 562</i>	<i>155 710</i>	<i>14 681</i>	<i>266 957</i>	<i>23 262</i>	<i>4 976 172</i>
10631	145 273 151	4 463 361	7 029 227	466 733	351 525	157 583 997
	<i>14 135 688</i>	<i>789 444</i>	<i>472 760</i>			<i>15 397 892</i>

Catatan : angka yang tercetak miring: industri besar, yang tercetak tebal: total IBS, *: tidak dipublikasikan
 Note: number in italic denote large industry, number in bold denote total large and medium industry, *: not publication

Table 4 Labour Expenditure by Industrial Code and Type of Expenditure, 2012

Nilai - Value (000 Rp)

Pengeluaran untuk Pekerja Lainnya Others							
Upah/Gaji Wage/Salary	Upah Lembur Overtime	Hadiah/Bonus dan Sejenisnya Bonus in cash & in kind & others	Pensiun, Tunjangan Sosial, Asuransi & Sejenisnya Pension contribution, social allowance, insurance, etc			Jumlah Pengeluaran Seluruh Pekerja Total Expenditure	Kode Industri Industrial Code
			Tunjangan Kecelakaan Accident allowance	Jumlah Total	Jumlah Total		
(8)	(9)	(10)	(11)	(12)	(13)	(14)	(1)
5 031 260	79 762	870 175	1 091 978	3 806	7 076 981	35 758 019	10510
<i>3 370 286</i>	<i>61 068</i>	<i>737 576</i>	<i>920 036</i>	<i>3 462</i>	<i>5 092 428</i>	<i>28 651 417</i>	
29 754 669	3 161 434	3 170 437	1 366 283	77 258	37 530 081	118 732 119	10520
<i>28 790 882</i>	<i>2 908 657</i>	<i>3 170 437</i>	<i>1 366 283</i>	<i>77 258</i>	<i>36 313 517</i>	<i>115 499 345</i>	
18 583 693	2 360 313	3 495 789	2 790 536		27 230 331	57 869 572	10531
<i>17 140 811</i>	<i>1 772 632</i>	<i>3 475 499</i>	<i>2 790 536</i>		<i>25 179 478</i>	<i>52 253 703</i>	
2 769 992		30 000			2 799 992	7 146 400	10532
*	*	*	*	*	*	*	*
*	*	*	*	*	*	*	10590
*	*	*	*	*	*	*	*
56 139 614	5 601 509	7 566 401	5 248 797	81 064	74 637 385	222 729 499	105
<i>49 841 979</i>	<i>4 742 357</i>	<i>7 413 512</i>	<i>5 076 855</i>	<i>80 720</i>	<i>67 155 423</i>	<i>202 677 254</i>	
3 677 806	227 303	87 684	4 925		3 997 718	15 281 517	10611
*	*	*	*	*	*	*	*
88 997 846	1 453 563	3 885 001	2 064 453	1 265 041	97 665 904	737 553 734	10612
<i>67 741 683</i>	<i>787 960</i>	<i>3 350 598</i>	<i>1 874 392</i>	<i>1 238 897</i>	<i>74 993 530</i>	<i>691 035 139</i>	
19 277 593	338 701	636 184	560 260	121 395	20 934 133	143 140 187	10613
<i>8 828 456</i>	<i>251 796</i>	<i>173 839</i>			<i>9 254 091</i>	<i>115 281 497</i>	
5 566 066	165 727	248 888	80 706		6 061 387	42 589 565	10614
<i>3 530 223</i>	<i>160 927</i>	<i>148 385</i>	<i>16 560</i>		<i>3 856 095</i>	<i>28 462 936</i>	
2 693 444	160 068	15 835			2 869 347	13 134 935	10615
						7 482 377	10616
37 763 273	18 939 354	20 654 211	10 698 575	13 749	88 069 162	264 380 939	10617
<i>35 258 319</i>	<i>18 883 205</i>	<i>20 284 569</i>	<i>10 426 580</i>	<i>13 507</i>	<i>84 866 180</i>	<i>254 529 793</i>	
33 046 621	1 645 126	10 488 016	17 220 786	27 396	62 427 945	121 372 695	10618
<i>27 798 108</i>	<i>1 338 113</i>	<i>10 067 322</i>	<i>16 916 331</i>	<i>8 976</i>	<i>56 128 850</i>	<i>95 604 767</i>	
42 935 613	1 954 686	1 186 370	229 185	56 125	46 361 979	194 833 090	10621
<i>21 638 891</i>	<i>1 637 652</i>	<i>271 718</i>	<i>75 956</i>	<i>11 572</i>	<i>23 635 789</i>	<i>101 989 159</i>	
7 692 003	28 001	16 901			220 253	7 957 158	10622
*	*	*	*	*	*	*	*
4 823 782	121 235	549 925	74 170		5 569 112	17 445 361	10623
<i>1 305 407</i>					<i>1 305 407</i>	<i>9 100 286</i>	
2 710 100	151 651	52 204	254 238	14 519	3 182 712	11 001 076	10629
<i>2 236 068</i>	<i>151 651</i>	<i>52 204</i>	<i>254 238</i>	<i>14 519</i>	<i>2 708 680</i>	<i>7 684 852</i>	
42 905 022	705 608	2 843 582	162 795	14 237	46 631 244	204 215 241	10631
<i>4 585 691</i>	<i>101 870</i>	<i>235 875</i>			<i>4 923 436</i>	<i>20 321 328</i>	

Catatan : angka yang tercetak miring: industri besar, yang tercetak tebal: total IBS, *: tidak dipublikasikan
 Note: number in italic denote large industry, number in bold denote total large and medium industry, *: not publication

Tabel 4 Pengeluaran untuk Pekerja menurut Kode Industri dan Jenis Pengeluaran, 2012

Pengeluaran untuk Pekerja Produksi <i>Expenditure of Production Labour</i>						
Kode Industri <i>Industrial Code</i>	Upah/Gaji <i>Wage/Salary</i>	Upah Lembur <i>Overtime</i>	Hadiah/Bonus dan Sejenisnya <i>Bonus in cash & in kind & others</i>	Pensiun, Tunjangan Sosial, Asuransi & Sejenisnya <i>Pension contribution, social allowance, insurance, etc</i>	Tunjangan Kecelakaan <i>Accident allowance</i>	Jumlah <i>Total</i>
(1)	(2)	(3)	(4)	(5)	(6)	(7)
10632	6 236 705	261 473	428 424	184 895	154 007	7 265 504
	*	*	*	*	*	*
10633	5 656 890	12 841	305 768	61 824	877	6 038 200
	*	*	*	*	*	*
10634	*	*	*	*	*	*
106	1 050 699 091	153 711 997	178 699 449	44 178 506	1 519 005	1 428 808 048
	<i>740 344 846</i>	<i>140 176 880</i>	<i>163 127 458</i>	<i>40 841 389</i>	<i>435 329</i>	<i>1 084 925 902</i>
10710	1 064 007 548	64 430 436	72 127 369	22 261 636	3 253 618	1 226 080 607
	<i>801 720 869</i>	<i>52 468 099</i>	<i>52 658 988</i>	<i>19 016 853</i>	<i>2 413 338</i>	<i>928 278 147</i>
10721	1 077 215 658	209 058 781	117 594 213	79 966 064	10 067 986	1 493 902 702
	<i>1 075 408 130</i>	<i>208 860 851</i>	<i>117 509 360</i>	<i>79 875 453</i>	<i>10 062 796</i>	<i>1 491 716 590</i>
10722	7 313 407	16 767	158 791			7 488 965
	*	*	*	*	*	*
10723	19 269 650	2 524 117	1 800 658	705 693	23 765	24 323 883
	<i>13 677 999</i>	<i>2 262 406</i>	<i>1 440 329</i>	<i>670 774</i>	<i>4 734</i>	<i>18 056 242</i>
10729	5 174 256		408 710	17 059		5 600 025
	*	*	*	*	*	*
10731	27 389 259	1 877 698	377 598	1 121 787	1	30 766 343
	<i>25 181 495</i>	<i>1 805 844</i>	<i>280 983</i>	<i>1 115 239</i>	<i>1</i>	<i>28 383 562</i>
10732	229 825 200	54 822 168	9 143 887	8 040 743	488 376	302 320 374
	<i>199 482 873</i>	<i>53 594 629</i>	<i>7 848 359</i>	<i>7 535 633</i>	<i>460 664</i>	<i>268 922 158</i>
10733	*	*	*	*	*	*
10739	13 584 108		1 586 465	10 278		15 180 851
	<i>9 888 913</i>		<i>1 323 988</i>			<i>11 212 901</i>
10740	452 505 710	28 798 720	18 366 881	3 925 264	487 084	504 083 659
	<i>252 423 840</i>	<i>24 461 986</i>	<i>4 827 827</i>	<i>3 384 396</i>	<i>418 539</i>	<i>285 516 588</i>
10750	100 194 653	11 183 451	4 012 650	1 436 008	79 008	116 905 770
	<i>83 855 145</i>	<i>10 167 916</i>	<i>3 514 301</i>	<i>1 382 979</i>	<i>57 774</i>	<i>98 978 115</i>
10761	1 392 341 802	97 704 042	68 822 513	48 008 511	3 750 976	1 610 627 844
	<i>1 322 478 859</i>	<i>95 355 199</i>	<i>65 184 917</i>	<i>47 060 405</i>	<i>3 670 776</i>	<i>1 533 750 156</i>
10771	159 045 449	17 630 651	50 404 068	31 969 232	266 675	259 316 075
	<i>107 981 850</i>	<i>14 148 209</i>	<i>47 240 214</i>	<i>31 175 547</i>	<i>85 067</i>	<i>200 630 887</i>
10772	167 828 925	35 904 292	17 046 658	3 433 652	202 506	224 416 033
	<i>143 086 590</i>	<i>30 875 265</i>	<i>13 112 537</i>	<i>2 995 314</i>	<i>170 857</i>	<i>190 240 563</i>
10773	108 387 890	9 771 109	3 110 137	1 275 123	1 597 563	124 141 822
	<i>106 794 573</i>	<i>9 714 847</i>	<i>3 086 372</i>	<i>1 270 299</i>	<i>1 591 554</i>	<i>122 457 645</i>

Catatan : angka yang tercetak miring: industri besar, yang tercetak tebal: total IBS, *: tidak dipublikasikan
 Note: number in italic denote large industry, number in bold denote total large and medium industry, *: not publication

Table 4 Labour Expenditure by Industrial Code and Type of Expenditure, 2012

Nilai - Value (000 Rp)

Pengeluaran untuk Pekerja Lainnya Others							
Upah/Gaji Wage/Salary	Upah Lembur Overtime	Hadiah/Bonus dan Sejenisnya Bonus in cash & in kind & others	Pensiun, Tunjangan Sosial, Asuransi & Sejenisnya Pension contribution, social allowance, insurance, etc			Jumlah Pengeluaran Seluruh Pekerja Total Expenditure	Kode Industri Industrial Code
			Tunjangan Kecelakaan Accident allowance	Jumlah Total	Jumlah Total		
(8)	(9)	(10)	(11)	(12)	(13)	(14)	(1)
3 802 697	94 512	733 015	216 499	5 143	4 851 866	12 117 370	10632
*	*	*	*	*	*	*	
1 360 675	457	50 634	45 631	762	1 458 159	7 496 359	10633
*	*	*	*	*	*	*	
*	*	*	*	*	*	*	10634
297 252 541	25 985 992	41 448 450	31 612 223	1 738 620	398 037 826	1 826 845 874	106
<i>182 333 438</i>	<i>23 400 631</i>	<i>35 099 591</i>	<i>29 584 787</i>	<i>1 507 724</i>	<i>271 926 171</i>	<i>1 356 852 073</i>	
427 487 868	15 625 439	19 606 877	6 917 519	1 156 475	470 794 178	1 696 874 785	10710
<i>347 573 872</i>	<i>12 935 033</i>	<i>15 935 349</i>	<i>6 109 806</i>	<i>965 753</i>	<i>383 519 813</i>	<i>1 311 797 960</i>	
560 721 078	84 503 344	70 091 989	57 360 782	1 026 534	773 703 727	2 267 606 429	10721
<i>559 470 976</i>	<i>84 360 574</i>	<i>70 041 811</i>	<i>57 275 071</i>	<i>1 026 248</i>	<i>772 174 680</i>	<i>2 263 891 270</i>	
652 749	19 235	32 472			704 456	8 193 421	10722
*	*	*	*	*	*	*	
9 923 154	367 807	1 007 018	48 859	7 469	11 354 307	35 678 190	10723
<i>7 425 909</i>	<i>314 309</i>	<i>700 102</i>	<i>26 251</i>	<i>1 488</i>	<i>8 468 059</i>	<i>26 524 301</i>	
830 375	3 735	112 927	5 068		952 105	6 552 130	10729
*	*	*	*	*	*	*	
5 651 040	45 850	86 585	948 456		6 731 931	37 498 274	10731
<i>4 999 590</i>	<i>37 001</i>	<i>69 993</i>	<i>943 520</i>		<i>6 050 104</i>	<i>34 433 666</i>	
71 194 142	20 308 061	2 888 922	1 964 660	27 748	96 383 533	398 703 907	10732
<i>58 895 245</i>	<i>19 449 769</i>	<i>2 510 835</i>	<i>1 800 818</i>	<i>21 266</i>	<i>82 677 933</i>	<i>351 600 091</i>	
*	*	*	*	*	*	*	10733
3 893 475		438 691	6 011	289 291	4 627 468	19 808 319	10739
<i>3 362 229</i>		<i>395 200</i>		<i>284 415</i>	<i>4 041 844</i>	<i>15 254 745</i>	
91 698 020	4 084 132	2 229 129	1 634 316	23 423	99 669 020	603 752 679	10740
<i>67 815 892</i>	<i>3 610 647</i>	<i>1 146 819</i>	<i>1 130 044</i>	<i>20 430</i>	<i>73 723 832</i>	<i>359 240 420</i>	
35 584 837	2 597 508	1 093 799	1 131 985	667	40 408 796	157 314 566	10750
<i>31 462 411</i>	<i>2 354 773</i>	<i>1 057 853</i>	<i>1 127 775</i>	<i>19</i>	<i>36 002 831</i>	<i>134 980 946</i>	
382 126 414	17 484 952	131 575 536	26 951 933	1 439 119	559 577 954	2 170 205 798	10761
<i>364 776 458</i>	<i>16 597 110</i>	<i>130 728 927</i>	<i>26 501 636</i>	<i>1 425 096</i>	<i>540 029 227</i>	<i>2 073 779 383</i>	
							10762
165 215 575	5 819 973	66 094 177	532 550	34 848	237 697 123	497 013 198	10771
<i>148 103 362</i>	<i>5 508 052</i>	<i>65 099 347</i>	<i>325 577</i>	<i>6 606</i>	<i>219 042 944</i>	<i>419 673 831</i>	
59 522 210	8 571 653	2 511 081	2 007 011	386 263	72 998 218	297 414 251	10772
<i>52 529 156</i>	<i>7 765 224</i>	<i>2 284 159</i>	<i>1 794 592</i>	<i>351 168</i>	<i>64 724 299</i>	<i>254 964 862</i>	
29 817 656	3 829 891	232 348	108 880	497 424	34 486 199	158 628 021	10773
<i>29 091 508</i>	<i>3 815 403</i>	<i>153 469</i>	<i>108 468</i>	<i>495 560</i>	<i>33 664 408</i>	<i>156 122 053</i>	

Catatan : angka yang tercetak miring: industri besar, yang tercetak tebal: total IBS, *: tidak dipublikasikan

Note: number in italic denote large industry, number in bold denote total large and medium industry, *: not publication

Tabel 4 Pengeluaran untuk Pekerja menurut Kode Industri dan Jenis Pengeluaran, 2012

Pengeluaran untuk Pekerja Produksi <i>Expenditure of Production Labour</i>						
Kode Industri <i>Industrial Code</i>	Upah/Gaji <i>Wage/Salary</i>	Upah Lembur <i>Overtime</i>	Hadiah/Bonus dan Sejenisnya <i>Bonus in cash & in kind & others</i>	Pensiun, Tunjangan Sosial, Asuransi & Sejenisnya <i>Pension contribution, social allowance, insurance, etc</i>	Tunjangan Kecelakaan <i>Accident allowance</i>	Jumlah <i>Total</i>
				(5)		
(1)	(2)	(3)	(4)	(5)	(6)	(7)
10774	123 216 016	4 978 757	6 185 359	341 208	100 538	134 821 878
	<i>43 188 203</i>	<i>3 129 963</i>	<i>2 711 879</i>			<i>49 030 045</i>
10779	13 673 897	331 172	1 037 579	107 147	50 000	15 199 795
	<i>6 962 730</i>	<i>71 972</i>	<i>509 191</i>			<i>7 543 893</i>
10792	70 651 641	5 159 211	4 017 098	1 448 041	84 585	81 360 576
	<i>19 805 714</i>	<i>3 535 766</i>	<i>1 145 432</i>	<i>1 389 829</i>		<i>25 876 741</i>
10793	205 441 058	8 411 956	9 438 193	2 097 877	623 035	226 012 119
	<i>173 199 436</i>	<i>8 060 983</i>	<i>8 084 791</i>	<i>2 014 526</i>	<i>524 300</i>	<i>191 884 036</i>
10794	694 866 539	13 465 554	31 405 468	1 949 780	1 066 808	742 754 149
	<i>242 810 725</i>	<i>5 011 941</i>	<i>2 390 539</i>	<i>1 207 008</i>	<i>23 314</i>	<i>251 443 527</i>
10799	66 113 425	2 283 587	2 291 011	1 143 117	176 980	72 008 120
	<i>34 473 493</i>	<i>1 556 290</i>	<i>1 189 981</i>	<i>379 394</i>	<i>19 997</i>	<i>37 619 155</i>
107	6 010 895 180	569 081 217	422 312 699	210 905 993	22 439 503	7 235 634 592
	<i>4 678 056 898</i>	<i>525 187 944</i>	<i>336 804 467</i>	<i>202 109 702</i>	<i>19 503 711</i>	<i>5 761 662 722</i>
10801	384 937 999	78 387 062	15 804 276	20 848 448	1 059 485	501 037 270
	<i>362 806 947</i>	<i>74 976 214</i>	<i>14 333 838</i>	<i>20 466 258</i>	<i>1 041 215</i>	<i>473 624 472</i>
10802	74 697 599	21 169 688	6 414 038	3 891 913	789 896	106 963 134
	<i>47 317 644</i>	<i>17 878 366</i>	<i>5 294 618</i>	<i>3 088 504</i>	<i>418 993</i>	<i>73 998 125</i>
108	459 635 598	99 556 750	22 218 314	24 740 361	1 849 381	608 000 404
	<i>410 124 591</i>	<i>92 854 580</i>	<i>19 628 456</i>	<i>23 554 762</i>	<i>1 460 208</i>	<i>547 622 597</i>
10	13 670 678 019	1 926 517 893	1 142 120 250	600 513 562	55 400 729	17 395 230 453
	<i>11 083 371 047</i>	<i>1 782 082 897</i>	<i>995 497 987</i>	<i>571 296 903</i>	<i>44 779 469</i>	<i>14 477 028 303</i>
11010	42 950 115	17 479 004	9 202 969	145 074	53 069	69 830 231
	<i>25 360 767</i>	<i>14 364 311</i>	<i>9 121 700</i>	<i>24 721</i>	<i>10 377</i>	<i>48 881 876</i>
11020	3 491 565	4 672 678	220 434	368 800		8 753 477
	*	*	*	*	*	*
11030	*	*	*	*	*	*
	*	*	*	*	*	*
11040	252 872 642	27 057 452	9 165 936	7 610 794	434 258	297 141 082
	<i>226 785 257</i>	<i>24 050 549</i>	<i>8 110 285</i>	<i>7 329 179</i>	<i>426 655</i>	<i>266 701 925</i>
11050	217 793 365	39 882 750	19 937 540	16 178 563	4 770 086	298 562 304
	<i>152 561 459</i>	<i>36 271 805</i>	<i>15 524 351</i>	<i>14 785 275</i>	<i>4 572 640</i>	<i>223 715 530</i>
11090	119 118 169	2 570 633	2 186 016	432 977	27 834	124 335 629
	<i>89 992 154</i>	<i>2 392 936</i>	<i>1 794 170</i>	<i>366 265</i>	<i>23 405</i>	<i>94 568 930</i>
110	647 449 596	97 306 304	41 284 950	24 736 208	5 285 247	816 062 305
	<i>505 376 673</i>	<i>82 636 273</i>	<i>35 300 995</i>	<i>22 874 240</i>	<i>5 033 077</i>	<i>651 221 258</i>
11	647 449 596	97 306 304	41 284 950	24 736 208	5 285 247	816 062 305
	<i>505 376 673</i>	<i>82 636 273</i>	<i>35 300 995</i>	<i>22 874 240</i>	<i>5 033 077</i>	<i>651 221 258</i>

Catatan : angka yang tercetak miring: industri besar, yang tercetak tebal: total IBS, *: tidak dipublikasikan
 Note: number in italic denote large industry, number in bold denote total large and medium industry, *: not publication

Table 4 Labour Expenditure by Industrial Code and Type of Expenditure, 2012

Nilai - Value (000 Rp)

Pengeluaran untuk Pekerja Lainnya Others							
Upah/Gaji Wage/Salary	Upah Lembur Overtime	Hadiah/Bonus dan Sejenisnya Bonus in cash & in kind & others	Pensiun, Tunjangan Sosial, Asuransi & Sejenisnya Pension contribution, social allowance, insurance, etc			Jumlah Pengeluaran Seluruh Pekerja Total Expenditure	Kode Industri Industrial Code
			Tunjangan Kecelakaan Accident allowance	Jumlah Total	Jumlah Total		
(8)	(9)	(10)	(11)	(12)	(13)	(14)	(1)
34 258 963	862 453	548 265	53 893	2 579	35 726 153	170 548 031	10774
<i>20 197 617</i>	<i>830 204</i>	<i>115 000</i>			<i>21 142 821</i>	<i>70 172 866</i>	
7 199 452	78 253	654 945			7 932 650	23 132 445	10779
<i>4 526 735</i>	<i>78 253</i>	<i>564 956</i>			<i>5 169 944</i>	<i>12 713 837</i>	
22 245 406	500 261	487 308	339 945	28 392	23 601 312	104 961 888	10792
<i>14 011 296</i>	<i>99 123</i>	<i>161 585</i>	<i>320 299</i>		<i>14 592 303</i>	<i>40 469 044</i>	
26 746 175	2 718 409	1 290 012	453 480	211 158	31 419 234	257 431 353	10793
<i>21 271 396</i>	<i>2 680 439</i>	<i>1 096 689</i>	<i>420 100</i>	<i>206 000</i>	<i>25 674 624</i>	<i>217 558 660</i>	
77 696 333	2 225 471	3 408 018	135 627	211 607	83 677 056	826 431 205	10794
<i>24 060 106</i>	<i>638 868</i>	<i>232 140</i>	<i>27 203</i>	<i>803</i>	<i>24 959 120</i>	<i>276 402 647</i>	
18 166 100	868 437	767 580	634 367	3 226	20 439 710	92 447 830	10799
<i>12 131 875</i>	<i>783 623</i>	<i>532 648</i>	<i>513 599</i>		<i>13 961 745</i>	<i>51 580 900</i>	
2 033 451 475	170 838 639	306 645 179	101 497 672	5 346 223	2 617 779 188	9 853 413 780	107
<i>1 773 054 414</i>	<i>162 083 183</i>	<i>294 259 401</i>	<i>98 679 849</i>	<i>4 804 852</i>	<i>2 332 881 699</i>	<i>8 094 544 421</i>	
319 285 889	15 271 292	33 188 349	19 163 107	670 737	387 579 374	888 616 644	10801
<i>305 548 504</i>	<i>14 034 177</i>	<i>32 365 139</i>	<i>18 902 578</i>	<i>621 830</i>	<i>371 472 228</i>	<i>845 096 700</i>	
48 734 607	2 845 376	3 284 611	867 283	394 609	56 126 486	163 089 620	10802
<i>35 752 040</i>	<i>1 443 279</i>	<i>2 492 820</i>	<i>774 594</i>	<i>191 808</i>	<i>40 654 541</i>	<i>114 652 666</i>	
368 020 496	18 116 668	36 472 960	20 030 390	1 065 346	443 705 860	1 051 706 264	108
<i>341 300 544</i>	<i>15 477 456</i>	<i>34 857 959</i>	<i>19 677 172</i>	<i>813 638</i>	<i>412 126 769</i>	<i>959 749 366</i>	
4 996 205 071	731 209 587	774 215 734	255 517 190	14 739 235	6 771 886 817	24 167 117 270	10
<i>4 405 239 866</i>	<i>697 043 831</i>	<i>743 596 193</i>	<i>245 651 638</i>	<i>13 457 928</i>	<i>6 104 989 456</i>	<i>20 582 017 759</i>	
26 538 307	663 785	8 022 934	53 346	20 256	35 298 628	105 128 859	11010
<i>22 236 080</i>	<i>240 923</i>	<i>7 897 465</i>	<i>42 799</i>	<i>3 960</i>	<i>30 421 227</i>	<i>79 303 103</i>	
1 718 231	31 378	135 266	103 194		1 988 069	10 741 546	11020
*	*	*	*	*	*	*	
*	*	*	*	*	*	*	11030
*	*	*	*	*	*	*	
112 761 805	8 491 627	4 750 326	4 085 939	17 531	130 107 228	427 248 310	11040
<i>93 899 958</i>	<i>7 575 658</i>	<i>3 666 173</i>	<i>3 390 413</i>	<i>17 318</i>	<i>108 549 520</i>	<i>375 251 445</i>	
153 640 366	13 632 806	6 691 187	12 261 507	1 195 050	187 420 916	485 983 220	11050
<i>113 072 475</i>	<i>12 476 466</i>	<i>5 496 574</i>	<i>10 795 869</i>	<i>1 133 190</i>	<i>142 974 574</i>	<i>366 690 104</i>	
98 933 675	2 561 008	2 759 924	708 425	33 671	104 996 703	229 332 332	11090
<i>48 316 909</i>	<i>2 374 150</i>	<i>2 554 745</i>	<i>612 230</i>	<i>31 948</i>	<i>53 889 982</i>	<i>148 458 912</i>	
395 758 800	25 687 511	22 580 224	17 212 411	1 266 508	462 505 454	1 278 567 759	110
<i>280 007 288</i>	<i>22 698 575</i>	<i>19 956 810</i>	<i>14 944 505</i>	<i>1 186 416</i>	<i>338 793 594</i>	<i>990 014 852</i>	
395 758 800	25 687 511	22 580 224	17 212 411	1 266 508	462 505 454	1 278 567 759	11
<i>280 007 288</i>	<i>22 698 575</i>	<i>19 956 810</i>	<i>14 944 505</i>	<i>1 186 416</i>	<i>338 793 594</i>	<i>990 014 852</i>	

Catatan : angka yang tercetak miring: industri besar, yang tercetak tebal: total IBS, *: tidak dipublikasikan

Note: number in italic denote large industry, number in bold denote total large and medium industry, *: not publication

Tabel 4 Pengeluaran untuk Pekerja menurut Kode Industri dan Jenis Pengeluaran, 2012

Pengeluaran untuk Pekerja Produksi <i>Expenditure of Production Labour</i>						
Kode Industri <i>Industrial Code</i>	Upah/Gaji <i>Wage/Salary</i>	Upah Lembur <i>Overtime</i>	Hadiah/Bonus dan Sejenisnya <i>Bonus in cash & in kind & others</i>	Pensiun, Tunjangan Sosial, Asuransi & Sejenisnya <i>Pension contribution, social allowance, insurance, etc</i>	Tunjangan Kecelakaan <i>Accident allowance</i>	Jumlah <i>Total</i>
(1)	(2)	(3)	(4)	(5)	(6)	(7)
12011	3 595 710 574	115 904 103	173 826 877	65 155 731	7 758 744	3 958 356 029
	<i>3 509 443 663</i>	<i>113 644 311</i>	<i>170 048 018</i>	<i>64 459 742</i>	<i>7 726 620</i>	<i>3 865 322 354</i>
12012	143 422 429	1 648 955	9 295 506	12 088 945	52 805	166 508 640
	<i>140 108 532</i>	<i>1 364 921</i>	<i>9 147 844</i>	<i>11 979 867</i>	<i>52 454</i>	<i>162 653 618</i>
12019	150 252 389	6 985 297	713 305	14 831 264		172 782 255
	<i>138 741 505</i>	<i>6 818 567</i>	<i>612 535</i>	<i>14 580 128</i>		<i>160 752 735</i>
12091	1 196 849 061	43 315 831	37 166 765	33 679 684	1 686 795	1 312 698 136
	<i>752 237 534</i>	<i>34 852 355</i>	<i>24 133 066</i>	<i>30 904 334</i>	<i>1 440 637</i>	<i>843 567 926</i>
12099	80 997 043	1 848 012	6 036 871	2 202 581	288 688	91 373 195
	<i>69 891 875</i>	<i>1 834 842</i>	<i>5 363 137</i>	<i>2 160 410</i>	<i>281 943</i>	<i>79 532 207</i>
120	5 167 231 496	169 702 198	227 039 324	127 958 205	9 787 032	5 701 718 255
	<i>4 610 423 109</i>	<i>158 514 996</i>	<i>209 304 600</i>	<i>124 084 481</i>	<i>9 501 654</i>	<i>5 111 828 840</i>
12	5 167 231 496	169 702 198	227 039 324	127 958 205	9 787 032	5 701 718 255
	<i>4 610 423 109</i>	<i>158 514 996</i>	<i>209 304 600</i>	<i>124 084 481</i>	<i>9 501 654</i>	<i>5 111 828 840</i>
13111	165 019 166	10 517 129	17 556 256	8 888 690		201 981 241
	<i>160 941 395</i>	<i>10 225 191</i>	<i>17 265 444</i>	<i>8 841 145</i>		<i>197 273 175</i>
13112	1 146 101 847	116 306 581	45 488 324	43 452 701	13 285 032	1 364 634 485
	<i>1 122 418 723</i>	<i>114 797 079</i>	<i>44 939 138</i>	<i>42 509 686</i>	<i>13 200 516</i>	<i>1 337 865 142</i>
13113	184 236 243	29 834 480	4 994 322	8 014 242	447 345	227 526 632
	<i>179 230 641</i>	<i>29 621 262</i>	<i>4 728 581</i>	<i>7 931 769</i>	<i>442 707</i>	<i>221 954 960</i>
13121	1 740 062 272	106 563 450	52 199 451	30 902 536	4 338 001	1 934 065 710
	<i>1 422 816 715</i>	<i>100 835 695</i>	<i>41 132 158</i>	<i>30 154 390</i>	<i>4 222 251</i>	<i>1 599 161 209</i>
13122	57 918 420	675 563	2 344 041	208 913	4 158	61 151 095
	<i>23 070 546</i>	<i>25 502</i>	<i>882 901</i>	<i>156 514</i>	<i>988</i>	<i>24 136 451</i>
13131	264 817 392	43 778 882	9 630 421	4 485 713	427 999	323 140 407
	<i>232 032 464</i>	<i>42 584 667</i>	<i>8 685 699</i>	<i>4 483 489</i>	<i>427 999</i>	<i>288 214 318</i>
13132	614 064 053	21 722 210	15 813 539	3 000 844	2 615 220	657 215 866
	<i>558 544 466</i>	<i>19 318 879</i>	<i>13 876 459</i>	<i>2 815 605</i>	<i>2 029 850</i>	<i>596 585 259</i>
13133	853 405 947	73 810 938	4 274 679	1 804 572	209 397	933 505 533
	<i>821 376 879</i>	<i>72 674 992</i>	<i>3 227 008</i>	<i>1 257 530</i>	<i>181 468</i>	<i>898 717 877</i>
13134	265 786 549	2 771 428	9 711 687	1 709 703	11 799	279 991 166
	<i>78 425 300</i>	<i>732 076</i>	<i>3 886 359</i>	<i>1 592 571</i>	<i>7 999</i>	<i>84 644 305</i>
131	5 291 411 889	405 980 661	162 012 720	102 467 914	21 338 951	5 983 212 135
	<i>4 598 857 129</i>	<i>390 815 343</i>	<i>138 623 747</i>	<i>99 742 699</i>	<i>20 513 778</i>	<i>5 248 552 696</i>
13911	251 137 253	39 516 218	5 664 980	6 170 067	4 036	302 492 554
	<i>222 131 878</i>	<i>38 047 211</i>	<i>5 145 034</i>	<i>6 048 811</i>	<i>1 292</i>	<i>271 374 226</i>

Catatan : angka yang tercetak miring: industri besar, yang tercetak tebal: total IBS, *: tidak dipublikasikan
 Note: number in italic denote large industry, number in bold denote total large and medium industry, *: not publication

Table 4 Labour Expenditure by Industrial Code and Type of Expenditure, 2012

Nilai - Value (000 Rp)

Pengeluaran untuk Pekerja Lainnya Others							
Upah/Gaji Wage/Salary	Upah Lembur Overtime	Hadiah/Bonus dan Sejenisnya Bonus in cash & in kind & others	Pensiun, Tunjangan Sosial, Asuransi & Sejenisnya Pension contribution, social allowance, insurance, etc			Jumlah Pengeluaran Seluruh Pekerja Total Expenditure	Kode Industri Industrial Code
			Tunjangan Kecelakaan Accident allowance	Jumlah Total	Jumlah Total		
(8)	(9)	(10)	(11)	(12)	(13)	(14)	(1)
759 452 353	30 274 716	40 434 433	12 405 675	551 455	843 118 632	4 801 474 661	12011
<i>740 926 846</i>	<i>30 133 076</i>	<i>39 983 206</i>	<i>12 228 384</i>	<i>543 690</i>	<i>823 815 202</i>	<i>4 689 137 556</i>	
136 477 788	259 542	756 335	82 149	1 583	137 577 397	304 086 037	12012
<i>132 686 492</i>	<i>257 448</i>	<i>316 926</i>	<i>79 005</i>	<i>1 583</i>	<i>133 341 454</i>	<i>295 995 072</i>	
29 254 965	77 886	86 870	964 226		30 383 947	203 166 202	12019
<i>26 961 253</i>	<i>65 363</i>	<i>35 785</i>	<i>939 496</i>		<i>28 001 897</i>	<i>188 754 632</i>	
194 266 664	3 421 257	18 227 928	14 603 273	316 278	230 835 400	1 543 533 536	12091
<i>145 789 184</i>	<i>2 285 453</i>	<i>15 472 811</i>	<i>13 895 177</i>	<i>296 426</i>	<i>177 739 051</i>	<i>1 021 306 977</i>	
14 149 532	251 822	1 607 656	1 200 306	109 011	17 318 327	108 691 522	12099
<i>11 738 691</i>	<i>250 300</i>	<i>1 557 749</i>	<i>1 193 051</i>	<i>108 353</i>	<i>14 848 144</i>	<i>94 380 351</i>	
1 133 601 302	34 285 223	61 113 222	29 255 629	978 327	1 259 233 703	6 960 951 958	120
<i>1 058 102 466</i>	<i>32 991 640</i>	<i>57 366 477</i>	<i>28 335 113</i>	<i>950 052</i>	<i>1 177 745 748</i>	<i>6 289 574 588</i>	
1 133 601 302	34 285 223	61 113 222	29 255 629	978 327	1 259 233 703	6 960 951 958	12
<i>1 058 102 466</i>	<i>32 991 640</i>	<i>57 366 477</i>	<i>28 335 113</i>	<i>950 052</i>	<i>1 177 745 748</i>	<i>6 289 574 588</i>	
36 308 265	1 476 122	4 033 255	2 021 632	1	43 839 275	245 820 516	13111
<i>34 960 958</i>	<i>1 424 637</i>	<i>3 992 365</i>	<i>2 008 319</i>		<i>42 386 279</i>	<i>239 659 454</i>	
265 782 243	25 575 160	10 327 528	17 829 460	1 582 264	321 096 655	1 685 731 140	13112
<i>257 096 942</i>	<i>25 295 126</i>	<i>10 253 404</i>	<i>17 791 549</i>	<i>1 576 863</i>	<i>312 013 884</i>	<i>1 649 879 026</i>	
37 408 809	5 962 224	1 080 377	1 820 318	1	46 271 729	273 798 361	13113
<i>36 294 125</i>	<i>5 948 739</i>	<i>1 027 099</i>	<i>1 803 419</i>		<i>45 073 382</i>	<i>267 028 342</i>	
356 050 314	22 162 924	10 464 080	8 066 446	21 611	396 765 375	2 330 831 085	13121
<i>323 779 647</i>	<i>21 225 866</i>	<i>9 253 885</i>	<i>7 790 266</i>	<i>18 790</i>	<i>362 068 454</i>	<i>1 961 229 663</i>	
2 620 922	14 961	250 863	36 249	1 248	2 924 243	64 075 338	13122
<i>1 599 515</i>	<i>3 552</i>	<i>194 993</i>	<i>36 249</i>	<i>296</i>	<i>1 834 605</i>	<i>25 971 056</i>	
58 272 731	6 024 290	2 560 041	2 519 650	276 103	69 652 815	392 793 222	13131
<i>53 690 035</i>	<i>5 972 371</i>	<i>2 421 559</i>	<i>2 504 851</i>	<i>275 798</i>	<i>64 864 614</i>	<i>353 078 932</i>	
154 776 180	4 688 194	4 354 751	599 101	562 012	164 980 238	822 196 104	13132
<i>140 790 763</i>	<i>4 261 257</i>	<i>3 975 101</i>	<i>587 061</i>	<i>195 534</i>	<i>149 809 716</i>	<i>746 394 975</i>	
58 400 453	1 067 435	665 144	1 158 841	12 599	61 304 472	994 810 005	13133
<i>51 859 187</i>	<i>868 528</i>	<i>521 005</i>	<i>974 020</i>	<i>7 851</i>	<i>54 230 591</i>	<i>952 948 468</i>	
20 708 982	584 638	1 030 910	128 993	2 277	22 455 800	302 446 966	13134
<i>9 316 456</i>	<i>311 199</i>	<i>592 721</i>	<i>118 525</i>	<i>2 230</i>	<i>10 341 131</i>	<i>94 985 436</i>	
990 328 899	67 555 948	34 766 949	34 180 690	2 458 116	1 129 290 602	7 112 502 737	131
<i>909 387 628</i>	<i>65 311 275</i>	<i>32 232 132</i>	<i>33 614 259</i>	<i>2 077 362</i>	<i>1 042 622 656</i>	<i>6 291 175 352</i>	
74 053 414	3 962 262	1 523 755	1 766 503	4 716	81 310 650	383 803 204	13911
<i>65 194 181</i>	<i>3 700 207</i>	<i>1 354 802</i>	<i>1 714 442</i>	<i>884</i>	<i>71 964 516</i>	<i>343 338 742</i>	

Catatan : angka yang tercetak miring: industri besar, yang tercetak tebal: total IBS, *: tidak dipublikasikan

Note: number in italic denote large industry, number in bold denote total large and medium industry, *: not publication

Tabel 4 Pengeluaran untuk Pekerja menurut Kode Industri dan Jenis Pengeluaran, 2012

Pengeluaran untuk Pekerja Produksi <i>Expenditure of Production Labour</i>						
Kode Industri <i>Industrial Code</i>	Upah/Gaji <i>Wage/Salary</i>	Upah Lembur <i>Overtime</i>	Hadiah/Bonus dan Sejenisnya <i>Bonus in cash & in kind & others</i>	Pensiun, Tunjangan Sosial, Asuransi & Sejenisnya <i>Pension contribution, social allowance, insurance, etc</i>	Tunjangan Kecelakaan <i>Accident allowance</i>	Jumlah <i>Total</i>
				(5)		
(1)	(2)	(3)	(4)	(5)	(6)	(7)
13912	62 280 932	976 700	1 920 245	292 219		65 470 096
	<i>40 573 631</i>	<i>882 829</i>	<i>1 110 958</i>	<i>239 391</i>		<i>42 806 809</i>
13921	1 067 114 077	60 532 045	12 224 323	14 753 750	2 937 717	1 157 561 912
	<i>1 015 478 041</i>	<i>59 221 066</i>	<i>9 796 435</i>	<i>14 571 442</i>	<i>2 649 614</i>	<i>1 101 716 598</i>
13922	25 692 725	481 408	877 918	12 878	457	27 065 386
	<i>8 539 294</i>	<i>62 735</i>	<i>159 165</i>			<i>8 761 194</i>
13923	28 789 496	1 066 021	181 642	10 732		30 047 891
	<i>18 378 858</i>	<i>1 032 438</i>				<i>19 411 296</i>
13924	15 539 531	256 287	322 525	6 900		16 125 243
	*	*	*	*	*	*
13929	91 687 751	10 185 266	3 619 335	682 246	96 119	106 270 717
	<i>80 836 376</i>	<i>9 967 108</i>	<i>3 376 725</i>	<i>655 931</i>	<i>95 695</i>	<i>94 931 835</i>
13930	48 512 216	4 946 984	2 746 258	2 300 249	839 607	59 345 314
	<i>42 144 521</i>	<i>4 339 334</i>	<i>2 746 258</i>	<i>2 300 249</i>	<i>839 607</i>	<i>52 369 969</i>
13941	69 472 431	5 749 086	1 408 125	247 581	23 098	76 900 321
	<i>43 404 654</i>		<i>308 947</i>	<i>4 461</i>		<i>43 718 062</i>
13942	106 834 263	7 261 405	3 482 368	680 774		118 258 810
	<i>95 860 171</i>	<i>6 970 985</i>	<i>3 018 565</i>	<i>551 425</i>		<i>106 401 146</i>
13991	41 248 277	1 840 759	3 324 790	361 031		46 774 857
	<i>28 722 955</i>	<i>704 583</i>	<i>2 900 794</i>	<i>355 455</i>		<i>32 683 787</i>
13992	24 536 911	147 912	1 572 210	3 539		26 260 572
	<i>21 264 357</i>		<i>1 497 215</i>	<i>3 539</i>		<i>22 765 111</i>
13993	13 018 614	216 735	122 850			13 358 199
	<i>11 794 142</i>		<i>122 850</i>			<i>11 916 992</i>
13994	*	*	*	*	*	*
13995	*	*	*	*	*	*
13996	*	*	*	*	*	*
	*	*	*	*	*	*
13997	414 921 886	15 170 367	3 398 782	696 422	1 059 718	435 247 175
	<i>255 857 404</i>	<i>14 301 751</i>	<i>484 184</i>	<i>684 112</i>	<i>1 026 168</i>	<i>272 353 619</i>
13999	38 598 748	8 895 719	2 034 578	3 247 817	662 275	53 439 137
	<i>32 109 048</i>	<i>6 643 447</i>	<i>1 810 896</i>	<i>2 972 881</i>	<i>112 159</i>	<i>43 648 431</i>
139	2 301 109 534	157 443 414	43 288 291	29 613 876	5 650 737	2 537 105 852
	<i>1 923 481 269</i>	<i>142 383 878</i>	<i>32 615 358</i>	<i>28 515 004</i>	<i>4 724 535</i>	<i>2 131 720 044</i>
13	7 592 521 423	563 424 075	205 301 011	132 081 790	26 989 688	8 520 317 987
	<i>6 522 338 398</i>	<i>533 199 221</i>	<i>171 239 105</i>	<i>128 257 703</i>	<i>25 238 313</i>	<i>7 380 272 740</i>
14111	6 991 200 096	955 577 559	266 543 056	190 444 304	51 016 367	8 454 781 382
	<i>6 267 886 893</i>	<i>928 304 867</i>	<i>238 875 781</i>	<i>188 133 734</i>	<i>50 611 729</i>	<i>7 673 813 004</i>

Catatan : angka yang tercetak miring: industri besar, yang tercetak tebal: total IBS, *: tidak dipublikasikan
 Note: number in italic denote large industry, number in bold denote total large and medium industry, *: not publication

Table 4 Labour Expenditure by Industrial Code and Type of Expenditure, 2012

Nilai - Value (000 Rp)

Pengeluaran untuk Pekerja Lainnya Others							
Upah/Gaji Wage/Salary	Upah Lembur Overtime	Hadiah/Bonus dan Sejenisnya Bonus in cash & in kind & others	Pensiun, Tunjangan Sosial, Asuransi & Sejenisnya Pension contribution, social allowance, insurance, etc			Jumlah Pengeluaran Seluruh Pekerja Total Expenditure	Kode Industri Industrial Code
			Tunjangan Kecelakaan Accident allowance	Jumlah Total	Jumlah Total		
(8)	(9)	(10)	(11)	(12)	(13)	(14)	(1)
12 222 158	12 581	637 576	46 114		12 918 429	78 388 525	13912
<i>9 884 064</i>		<i>526 776</i>	<i>37 627</i>		<i>10 448 467</i>	<i>53 255 276</i>	
207 456 963	12 135 321	1 455 473	1 208 495	93 152	222 349 404	1 379 911 316	13921
<i>198 379 379</i>	<i>11 896 020</i>	<i>1 057 254</i>	<i>1 194 936</i>	<i>92 395</i>	<i>212 619 984</i>	<i>1 314 336 582</i>	
2 853 926	160 487	163 262	2 063	101	3 179 839	30 245 225	13922
<i>1 353 705</i>	<i>19 706</i>	<i>50 096</i>		<i>1</i>	<i>1 423 508</i>	<i>10 184 702</i>	
13 588 471	84 490	51 790	2 488	1	13 727 240	43 775 131	13923
<i>9 659 467</i>	<i>60 168</i>				<i>9 719 635</i>	<i>29 130 931</i>	
1 655 430	29 450	32 523			1 717 403	17 842 646	13924
*	*	*	*	*	*	*	*
23 997 395	326 286	1 636 609	474 046	25 723	26 460 059	132 730 776	13929
<i>22 758 914</i>	<i>307 961</i>	<i>1 532 020</i>	<i>432 622</i>	<i>25 062</i>	<i>25 056 579</i>	<i>119 988 414</i>	
22 481 431	1 550 984	976 690	643 295	256 511	25 908 911	85 254 225	13930
<i>19 582 910</i>	<i>1 488 516</i>	<i>976 690</i>	<i>643 295</i>	<i>256 511</i>	<i>22 947 922</i>	<i>75 317 891</i>	
17 713 647	1 041 241	146 601	189 204	2 553	19 093 246	95 993 567	13941
<i>11 511 852</i>		<i>80 232</i>	<i>2 411</i>		<i>11 594 495</i>	<i>55 312 557</i>	
12 808 980	2 417 168	586 183	136 717		15 949 048	134 207 858	13942
<i>8 805 597</i>	<i>2 389 274</i>	<i>426 211</i>	<i>118 300</i>		<i>11 739 382</i>	<i>118 140 528</i>	
33 581 038	616 209	4 175 715	8 480	1	38 381 443	85 156 300	13991
<i>29 476 431</i>	<i>104 615</i>	<i>4 051 346</i>	<i>8 349</i>		<i>33 640 741</i>	<i>66 324 528</i>	
7 927 573		213 518	786		8 141 877	34 402 449	13992
<i>7 002 672</i>		<i>183 520</i>	<i>786</i>		<i>7 186 978</i>	<i>29 952 089</i>	
4 849 438		27 000			4 876 438	18 234 637	13993
<i>4 495 135</i>		<i>27 000</i>			<i>4 522 135</i>	<i>16 439 127</i>	
*	*	*	*	*	*	*	13994
*	*	*	*	*	*	*	13995
*	*	*	*	*	*	*	13996
*	*	*	*	*	*	*	*
27 122 859	2 432 944	329 559	56 919	81 119	30 023 400	465 270 575	13997
<i>18 733 507</i>	<i>2 401 804</i>	<i>34 610</i>	<i>54 079</i>	<i>81 119</i>	<i>21 305 119</i>	<i>293 658 738</i>	
20 732 896	833 899	1 111 534	2 033 468	915	24 712 712	78 151 849	13999
<i>19 094 854</i>	<i>684 583</i>	<i>1 073 781</i>	<i>2 023 468</i>		<i>22 876 686</i>	<i>66 525 117</i>	
483 875 411	25 622 377	13 274 391	6 638 301	474 793	529 885 273	3 066 991 125	139
<i>427 241 827</i>	<i>23 092 982</i>	<i>11 430 923</i>	<i>6 284 875</i>	<i>455 972</i>	<i>468 506 579</i>	<i>2 600 226 623</i>	
1 474 204 310	93 178 325	48 041 340	40 818 991	2 932 909	1 659 175 875	10 179 493 862	13
<i>1 336 629 455</i>	<i>88 404 257</i>	<i>43 663 055</i>	<i>39 899 134</i>	<i>2 533 334</i>	<i>1 511 129 235</i>	<i>8 891 401 975</i>	
1 538 107 383	99 186 576	49 440 708	20 977 454	1 799 016	1 709 511 137	10 164 292 519	14111
<i>1 446 749 574</i>	<i>95 962 077</i>	<i>45 784 447</i>	<i>20 588 143</i>	<i>1 772 394</i>	<i>1 610 856 635</i>	<i>9 284 669 639</i>	

Catatan : angka yang tercetak miring: industri besar, yang tercetak tebal: total IBS, *: tidak dipublikasikan

Note: number in italic denote large industry, number in bold denote total large and medium industry, *: not publication

Tabel 4 Pengeluaran untuk Pekerja menurut Kode Industri dan Jenis Pengeluaran, 2012

Pengeluaran untuk Pekerja Produksi <i>Expenditure of Production Labour</i>						
Kode Industri <i>Industrial Code</i>	Upah/Gaji <i>Wage/Salary</i>	Upah Lembur <i>Overtime</i>	Hadiah/Bonus dan Sejenisnya <i>Bonus in cash & in kind & others</i>	Pensiun, Tunjangan Sosial, Asuransi & Sejenisnya <i>Pension contribution, social allowance, insurance, etc</i>	Tunjangan Kecelakaan <i>Accident allowance</i>	Jumlah <i>Total</i>
(1)	(2)	(3)	(4)	(5)	(6)	(7)
14112	57 619 643	27 319 664	2 781 575	3 828 947	91 079	91 640 908
	<i>48 145 168</i>	<i>26 837 298</i>	<i>2 555 665</i>	<i>3 738 033</i>	<i>89 779</i>	<i>81 365 943</i>
14120	20 192 277	2 019 574	1 651 296	756 466	323	24 619 936
	<i>13 206 222</i>	<i>1 859 988</i>	<i>1 554 149</i>	<i>730 004</i>		<i>17 350 363</i>
14131	242 494 803	47 383 884	18 076 647	4 943 107	241 745	313 140 186
	<i>182 954 525</i>	<i>46 589 997</i>	<i>16 274 484</i>	<i>4 879 739</i>	<i>229 414</i>	<i>250 928 159</i>
14132	66 422 725	22 159 797	21 850 941	11 133 321	392 504	121 959 288
	<i>59 980 768</i>	<i>21 824 270</i>	<i>21 751 702</i>	<i>11 083 910</i>	<i>392 504</i>	<i>115 033 154</i>
141	7 377 929 544	1 054 460 478	310 903 515	211 106 145	51 742 018	9 006 141 700
	<i>6 572 173 576</i>	<i>1 025 416 420</i>	<i>281 011 781</i>	<i>208 565 420</i>	<i>51 323 426</i>	<i>8 138 490 623</i>
14200	*	*	*	*	*	*
142	*	*	*	*	*	*
14301	793 934 886	41 547 287	14 982 078	7 164 051	1 895 520	859 523 822
	<i>703 890 243</i>	<i>36 819 121</i>	<i>11 324 316</i>	<i>7 053 437</i>	<i>1 883 486</i>	<i>760 970 603</i>
14302	132 314 019	1 652 681	3 958 868	236 194	22 260	138 184 022
	<i>40 989 061</i>		<i>1 340 611</i>			<i>42 329 672</i>
14303	96 451 610	1 449 144	3 905 089	1 236 613	250 180	103 292 636
	<i>89 841 227</i>	<i>1 408 579</i>	<i>1 311 358</i>	<i>1 160 953</i>		<i>93 722 117</i>
143	1 022 700 515	44 649 112	22 846 035	8 636 858	2 167 960	1 101 000 480
	<i>834 720 531</i>	<i>38 227 700</i>	<i>13 976 285</i>	<i>8 214 390</i>	<i>1 883 486</i>	<i>897 022 392</i>
14	8 401 880 059	1 099 109 590	333 749 550	219 743 003	53 909 978	10 108 392 180
	<i>7 406 894 107</i>	<i>1 063 644 120</i>	<i>294 988 066</i>	<i>216 779 810</i>	<i>53 206 912</i>	<i>9 035 513 015</i>
15111	79 763 488	21 950 950	437 801			102 152 239
	*	*	*	*	*	*
15112	96 768 952	11 351 697	4 439 452	1 919 645	66 349	114 546 095
	<i>75 443 068</i>	<i>8 741 455</i>	<i>2 654 338</i>	<i>1 527 198</i>	<i>12 105</i>	<i>88 378 164</i>
15114	6 969 795	1 480 233	444 339	134 478		9 028 845
	<i>6 153 156</i>	<i>966 258</i>	<i>310 392</i>	<i>81 390</i>		<i>7 511 196</i>
15121	253 357 197	49 068 030	12 578 472	3 614 485	323 559	318 941 743
	<i>198 711 421</i>	<i>46 642 385</i>	<i>9 179 342</i>	<i>3 253 684</i>	<i>238 443</i>	<i>258 025 275</i>
15122	7 472 772	749 177	86 526	32 757	18 126	8 359 358
	*	*	*	*	*	*
15129	11 316 344	427 755	706 176	29 600		12 479 875
	*	*	*	*	*	*
151	455 648 548	85 027 842	18 692 766	5 730 965	408 034	565 508 155
	<i>344 763 149</i>	<i>72 994 660</i>	<i>12 716 595</i>	<i>4 862 272</i>	<i>250 548</i>	<i>435 587 224</i>

Catatan : angka yang tercetak miring: industri besar, yang tercetak tebal: total IBS, *: tidak dipublikasikan
 Note: number in italic denote large industry, number in bold denote total large and medium industry, *: not publication

Table 4 Labour Expenditure by Industrial Code and Type of Expenditure, 2012

Nilai - Value (000 Rp)

Pengeluaran untuk Pekerja Lainnya Others							
Upah/Gaji Wage/Salary	Upah Lembur Overtime	Hadiah/Bonus dan Sejenisnya Bonus in cash & in kind & others	Pensiun, Tunjangan Sosial, Asuransi & Sejenisnya Pension contribution, social allowance, insurance, etc			Jumlah Pengeluaran Seluruh Pekerja Total Expenditure	Kode Industri Industrial Code
			Tunjangan Kecelakaan Accident allowance	Jumlah Total	Jumlah Total		
(8)	(9)	(10)	(11)	(12)	(13)	(14)	(1)
3 848 358	1 088 547	149 402	147 767	8 764	5 242 838	96 883 746	14112
<i>2 930 442</i>	<i>1 050 110</i>	<i>123 224</i>	<i>138 388</i>	<i>8 764</i>	<i>4 250 928</i>	<i>85 616 871</i>	
2 820 460	14 775	103 639	46 901	39	2 985 814	27 605 750	14120
<i>2 626 823</i>	<i>11 007</i>	<i>94 624</i>	<i>44 028</i>		<i>2 776 482</i>	<i>20 126 845</i>	
39 024 249	3 172 036	652 499	263 320	7 549	43 119 653	356 259 839	14131
<i>32 938 114</i>	<i>3 098 107</i>	<i>509 515</i>	<i>256 750</i>	<i>6 410</i>	<i>36 808 896</i>	<i>287 737 055</i>	
49 365 867	1 605 077	2 424 374	886 489		54 281 807	176 241 095	14132
<i>48 577 132</i>	<i>1 594 780</i>	<i>2 420 376</i>	<i>885 400</i>		<i>53 477 688</i>	<i>168 510 842</i>	
1 633 166 317	105 067 011	52 770 622	22 321 931	1 815 368	1 815 141 249	10 821 282 949	141
<i>1 533 822 085</i>	<i>101 716 081</i>	<i>48 932 186</i>	<i>21 912 709</i>	<i>1 787 568</i>	<i>1 708 170 629</i>	<i>9 846 661 252</i>	
*	*	*	*	*	*	*	14200
*	*	*	*	*	*	*	142
158 202 212	6 412 061	3 223 200	2 068 495	1 197 337	171 103 305	1 030 627 127	14301
<i>145 502 573</i>	<i>5 710 507</i>	<i>2 637 692</i>	<i>2 035 938</i>	<i>1 190 015</i>	<i>157 076 725</i>	<i>918 047 328</i>	
11 333 760	172 154	523 560	33 060	3 681	12 066 215	150 250 237	14302
<i>1 643 475</i>		<i>92 243</i>			<i>1 735 718</i>	<i>44 065 390</i>	
14 130 731	268 412	643 232	251 921		15 294 296	118 586 932	14303
<i>12 478 831</i>	<i>262 511</i>	<i>586 244</i>	<i>223 426</i>		<i>13 551 012</i>	<i>107 273 129</i>	
183 666 703	6 852 627	4 389 992	2 353 476	1 201 018	198 463 816	1 299 464 296	143
<i>159 624 879</i>	<i>5 973 018</i>	<i>3 316 179</i>	<i>2 259 364</i>	<i>1 190 015</i>	<i>172 363 455</i>	<i>1 069 385 847</i>	
1 816 833 020	111 919 638	57 160 614	24 675 407	3 016 386	2 013 605 065	12 121 997 245	14
<i>1 693 446 964</i>	<i>107 689 099</i>	<i>52 248 365</i>	<i>24 172 073</i>	<i>2 977 583</i>	<i>1 880 534 084</i>	<i>10 916 047 099</i>	
12 543 042	6 140 588	23 154			18 706 784	120 859 023	15111
*	*	*	*	*	*	*	
73 532 474	4 392 286	1 002 523	1 088 265	13 690	80 029 238	194 575 333	15112
<i>64 258 275</i>	<i>3 895 220</i>	<i>438 301</i>	<i>878 094</i>	<i>5 188</i>	<i>69 475 078</i>	<i>157 853 242</i>	
2 857 593	257 769	288 850	145 390		3 549 602	12 578 447	15114
<i>1 806 592</i>	<i>31 659</i>	<i>119 630</i>	<i>71 598</i>		<i>2 029 479</i>	<i>9 540 675</i>	
54 876 627	1 392 011	1 301 670	60 461	3 243	57 634 012	376 575 755	15121
<i>42 649 320</i>	<i>909 964</i>	<i>881 839</i>	<i>37 170</i>	<i>3 243</i>	<i>44 481 536</i>	<i>302 506 811</i>	
3 511 254	380	8 000	1 129		3 520 763	11 880 121	15122
*	*	*	*	*	*	*	
2 893 200	101 753	73 792	23 316		3 092 061	15 571 936	15129
*	*	*	*	*	*	*	
150 214 190	12 284 787	2 697 989	1 318 561	16 933	166 532 460	732 040 615	151
<i>122 438 840</i>	<i>10 749 148</i>	<i>1 439 770</i>	<i>986 862</i>	<i>8 431</i>	<i>135 623 051</i>	<i>571 210 275</i>	

Catatan : angka yang tercetak miring: industri besar, yang tercetak tebal: total IBS, *: tidak dipublikasikan
 Note: number in italic denote large industry, number in bold denote total large and medium industry, *: not publication

Tabel 4 Pengeluaran untuk Pekerja menurut Kode Industri dan Jenis Pengeluaran, 2012

Pengeluaran untuk Pekerja Produksi <i>Expenditure of Production Labour</i>						
Kode Industri <i>Industrial Code</i>	Upah/Gaji <i>Wage/Salary</i>	Upah Lembur <i>Overtime</i>	Hadiah/Bonus dan Sejenisnya <i>Bonus in cash & in kind & others</i>	Pensiun, Tunjangan Sosial, Asuransi & Sejenisnya <i>Pension contribution, social allowance, insurance, etc</i>	Tunjangan Kecelakaan <i>Accident allowance</i>	Jumlah <i>Total</i>
				(5)		
(1)	(2)	(3)	(4)	(5)	(6)	(7)
15201	1 383 610 324	135 647 397	42 022 340	41 057 666	8 130 513	1 610 468 240
	<i>1 246 140 839</i>	<i>128 089 579</i>	<i>35 290 670</i>	<i>40 297 628</i>	<i>7 750 964</i>	<i>1 457 569 680</i>
15202	2 875 316 108	554 719 399	58 484 523	87 400 411	9 646 161	3 585 566 602
	<i>2 857 523 565</i>	<i>553 017 959</i>	<i>57 956 686</i>	<i>87 400 411</i>	<i>9 640 861</i>	<i>3 565 539 482</i>
15203	30 190 095	9 307 697	39 861	417 400	369 526	40 324 579
	<i>26 083 140</i>	<i>9 162 055</i>		<i>395 299</i>	<i>349 959</i>	<i>35 990 453</i>
15209	92 477 278	15 535 452	808 427	446 118	4 160 206	113 427 481
	<i>79 079 998</i>	<i>15 296 306</i>	<i>412 313</i>	<i>444 118</i>	<i>4 120 553</i>	<i>99 353 288</i>
152	4 381 593 805	715 209 945	101 355 151	129 321 595	22 306 406	5 349 786 902
	<i>4 208 827 542</i>	<i>705 565 899</i>	<i>93 659 669</i>	<i>128 537 456</i>	<i>21 862 337</i>	<i>5 158 452 903</i>
15	4 837 242 353	800 237 787	120 047 917	135 052 560	22 714 440	5 915 295 057
	<i>4 553 590 691</i>	<i>778 560 559</i>	<i>106 376 264</i>	<i>133 399 728</i>	<i>22 112 885</i>	<i>5 594 040 127</i>
16101	251 769 574	29 590 230	10 801 143	5 301 574	2 551 068	300 013 589
	<i>153 821 032</i>	<i>24 475 468</i>	<i>7 208 058</i>	<i>4 331 529</i>	<i>2 179 194</i>	<i>192 015 281</i>
16102	38 673 991	11 754 282	4 770 377	1 084 139	18 285	56 301 074
	<i>32 336 130</i>	<i>11 471 793</i>	<i>4 557 530</i>	<i>1 073 375</i>	<i>3 285</i>	<i>49 442 113</i>
16103	10 372 824	41 535	470 497		10 500	10 895 356
16104	9 952 125	308 406	1 703 566	76 074	22 694	12 062 865
	<i>2 053 542</i>	<i>202 650</i>	<i>1 365 398</i>	<i>7 447</i>	<i>7 181</i>	<i>3 636 218</i>
161	310 768 514	41 694 453	17 745 583	6 461 787	2 602 547	379 272 884
	<i>188 210 704</i>	<i>36 149 911</i>	<i>13 130 986</i>	<i>5 412 351</i>	<i>2 189 660</i>	<i>245 093 612</i>
16211	931 097 993	135 199 361	24 735 166	91 573 558	3 752 594	1 186 358 672
	<i>917 433 878</i>	<i>134 053 366</i>	<i>24 385 348</i>	<i>90 990 088</i>	<i>3 593 708</i>	<i>1 170 456 388</i>
16212	1 000 747 638	216 207 832	29 945 405	105 016 069	41 956 599	1 393 873 543
	<i>981 976 139</i>	<i>215 742 287</i>	<i>29 104 073</i>	<i>104 906 757</i>	<i>41 908 358</i>	<i>1 373 637 614</i>
16213	106 794 145	30 168 291	25 455 792	7 555 215	2 793 745	172 767 188
	<i>95 627 969</i>	<i>29 327 119</i>	<i>25 058 605</i>	<i>7 234 979</i>	<i>2 691 426</i>	<i>159 940 098</i>
16214	129 593 287	22 590 312	4 292 858	11 277 602	894 744	168 648 803
	<i>122 344 819</i>	<i>21 877 461</i>	<i>3 512 875</i>	<i>11 094 233</i>	<i>888 040</i>	<i>159 717 428</i>
16221	424 548 617	47 474 704	12 144 247	9 794 999	794 235	494 756 802
	<i>360 169 660</i>	<i>44 940 450</i>	<i>10 444 049</i>	<i>9 169 622</i>	<i>706 325</i>	<i>425 430 106</i>
16222	47 528 863	2 108 900	4 558 868	2 469 119	24 218	56 689 968
	<i>43 397 335</i>	<i>1 691 150</i>	<i>4 053 789</i>	<i>2 419 101</i>		<i>51 561 375</i>
16230	55 766 981	10 040 296	365 433	1 274 389	59 718	67 506 817
	<i>46 044 921</i>	<i>9 916 412</i>	<i>103 985</i>	<i>1 222 537</i>	<i>48 123</i>	<i>57 335 978</i>
16291	78 593 477	1 398 157	1 380 107	618 059	7 034	81 996 834
	<i>33 293 093</i>	<i>306 916</i>	<i>287 521</i>	<i>9 207</i>	<i>764</i>	<i>33 897 501</i>

Catatan : angka yang tercetak miring: industri besar, yang tercetak tebal: total IBS, *: tidak dipublikasikan
 Note: number in italic denote large industry, number in bold denote total large and medium industry, *: not publication

Table 4 Labour Expenditure by Industrial Code and Type of Expenditure, 2012

Nilai - Value (000 Rp)

Pengeluaran untuk Pekerja Lainnya Others							
Upah/Gaji Wage/Salary	Upah Lembur Overtime	Hadiah/Bonus dan Sejenisnya Bonus in cash & in kind & others	Pensiun, Tunjangan Sosial, Asuransi & Sejenisnya Pension contribution, social allowance, insurance, etc			Jumlah Pengeluaran Seluruh Pekerja Total Expenditure	Kode Industri Industrial Code
			Tunjangan Kecelakaan Accident allowance	Jumlah Total	Jumlah Total		
(8)	(9)	(10)	(11)	(12)	(13)	(14)	(1)
206 448 799	11 750 872	4 226 487	7 886 022	349 968	230 662 148	1 841 130 388	15201
<i>183 651 765</i>	<i>10 696 094</i>	<i>3 320 918</i>	<i>7 804 135</i>	<i>341 190</i>	<i>205 814 102</i>	<i>1 663 383 782</i>	
331 043 401	19 725 265	15 001 655	30 101 971	329 793	396 202 085	3 981 768 687	15202
<i>328 921 925</i>	<i>19 616 810</i>	<i>14 926 010</i>	<i>30 101 971</i>	<i>329 793</i>	<i>393 896 509</i>	<i>3 959 435 991</i>	
9 162 409	219 075	29 397	178 886	124 598	9 714 365	50 038 944	15203
<i>7 852 574</i>	<i>183 542</i>		<i>169 414</i>	<i>64 501</i>	<i>8 270 031</i>	<i>44 260 484</i>	
16 802 679	1 932 836	44 358	666	50	18 780 589	132 208 070	15209
<i>15 048 110</i>	<i>1 916 793</i>	<i>26 500</i>	<i>666</i>	<i>50</i>	<i>16 992 119</i>	<i>116 345 407</i>	
563 457 288	33 628 048	19 301 897	38 167 545	804 409	655 359 187	6 005 146 089	152
<i>535 474 374</i>	<i>32 413 239</i>	<i>18 273 428</i>	<i>38 076 186</i>	<i>735 534</i>	<i>624 972 761</i>	<i>5 783 425 664</i>	
713 671 478	45 912 835	21 999 886	39 486 106	821 342	821 891 647	6 737 186 704	15
<i>657 913 214</i>	<i>43 162 387</i>	<i>19 713 198</i>	<i>39 063 048</i>	<i>743 965</i>	<i>760 595 812</i>	<i>6 354 635 939</i>	
73 620 705	4 053 061	3 914 573	1 185 811	49 864	82 824 014	382 837 603	16101
<i>42 127 761</i>	<i>3 210 753</i>	<i>2 736 604</i>	<i>787 497</i>	<i>28 431</i>	<i>48 891 046</i>	<i>240 906 327</i>	
19 506 405	3 198 344	131 332	671 361		23 507 442	79 808 516	16102
<i>18 482 060</i>	<i>3 127 049</i>	<i>100 707</i>	<i>668 347</i>		<i>22 378 163</i>	<i>71 820 276</i>	
698 348	2 535	61 850			762 733	11 658 089	16103
2 086 806	53 509	151 878	13 074		2 305 267	14 368 132	16104
<i>280 598</i>	<i>6 676</i>	<i>3 734</i>			<i>291 008</i>	<i>3 927 226</i>	
95 912 264	7 307 449	4 259 633	1 870 246	49 864	109 399 456	488 672 340	161
<i>60 890 419</i>	<i>6 344 478</i>	<i>2 841 045</i>	<i>1 455 844</i>	<i>28 431</i>	<i>71 560 217</i>	<i>316 653 829</i>	
182 173 094	9 145 319	6 460 905	12 720 480	136 346	210 636 144	1 396 994 816	16211
<i>179 251 777</i>	<i>9 048 541</i>	<i>6 371 128</i>	<i>12 649 518</i>	<i>120 238</i>	<i>207 441 202</i>	<i>1 377 897 590</i>	
149 945 551	9 313 344	6 208 307	20 080 087	8 422 618	193 969 907	1 587 843 450	16212
<i>146 165 102</i>	<i>9 027 472</i>	<i>6 070 012</i>	<i>20 058 849</i>	<i>8 413 733</i>	<i>189 735 168</i>	<i>1 563 372 782</i>	
37 591 925	947 359	2 752 773	1 154 048	207 449	42 653 554	215 420 742	16213
<i>33 340 159</i>	<i>809 665</i>	<i>2 173 635</i>	<i>1 001 097</i>	<i>187 673</i>	<i>37 512 229</i>	<i>197 452 327</i>	
20 680 210	1 581 035	896 540	1 410 187	13 700	24 581 672	193 230 475	16214
<i>18 458 859</i>	<i>1 552 945</i>	<i>772 230</i>	<i>1 406 084</i>	<i>13 650</i>	<i>22 203 768</i>	<i>181 921 196</i>	
90 406 838	5 532 481	3 957 088	1 806 492	133 205	101 836 104	596 592 906	16221
<i>73 161 486</i>	<i>4 876 292</i>	<i>3 315 934</i>	<i>1 579 776</i>	<i>118 049</i>	<i>83 051 537</i>	<i>508 481 643</i>	
20 417 397	275 768	1 003 773	822 383		22 519 321	79 209 289	16222
<i>18 575 969</i>	<i>228 099</i>	<i>915 923</i>	<i>812 200</i>		<i>20 532 191</i>	<i>72 093 566</i>	
31 832 434	3 788 163	75 272	16 536	432	35 712 837	103 219 654	16230
<i>30 422 508</i>	<i>3 777 691</i>	<i>19 079</i>			<i>34 219 278</i>	<i>91 555 256</i>	
5 978 378	190 493	113 301	24 110	1	6 306 283	88 303 117	16291
<i>2 146 783</i>	<i>73 517</i>	<i>36 852</i>	<i>255</i>		<i>2 257 407</i>	<i>36 154 908</i>	

Catatan : angka yang tercetak miring: industri besar, yang tercetak tebal: total IBS, *: tidak dipublikasikan
 Note: number in italic denote large industry, number in bold denote total large and medium industry, *: not publication

Tabel 4 Pengeluaran untuk Pekerja menurut Kode Industri dan Jenis Pengeluaran, 2012

Pengeluaran untuk Pekerja Produksi <i>Expenditure of Production Labour</i>						
Kode Industri <i>Industrial Code</i>	Upah/Gaji <i>Wage/Salary</i>	Upah Lembur <i>Overtime</i>	Hadiah/Bonus dan Sejenisnya <i>Bonus in cash & in kind & others</i>	Pensiun, Tunjangan Sosial, Asuransi & Sejenisnya <i>Pension contribution, social allowance, insurance, etc</i>	Tunjangan Kecelakaan <i>Accident allowance</i>	Jumlah <i>Total</i>
				(5)		
(1)	(2)	(3)	(4)	(5)	(6)	(7)
16292	27 866 893	1 097 474	945 953	536 817	23 119	30 470 256
	<i>11 912 475</i>	<i>452 283</i>	<i>186 995</i>	<i>495 862</i>		<i>13 047 615</i>
16293	104 637 119	10 678 648	6 596 346	7 559 823	1 256 654	130 728 590
	<i>76 594 301</i>	<i>8 662 344</i>	<i>5 294 929</i>	<i>7 537 169</i>	<i>1 220 714</i>	<i>99 309 457</i>
16294	44 285 341	516 616	96 158	257 656	24 894	45 180 665
	<i>36 552 588</i>	<i>312 043</i>			<i>23 251</i>	<i>36 887 882</i>
16295	24 165 041	2 932 668	220 362	235 474		27 553 545
	<i>19 179 695</i>	<i>2 598 214</i>	<i>154 773</i>	<i>208 000</i>		<i>22 140 682</i>
16299	126 462 435	26 102 199	1 810 371	669 532	636 296	155 680 833
	<i>92 390 862</i>	<i>24 103 402</i>	<i>1 068 174</i>	<i>426 121</i>	<i>436 635</i>	<i>118 425 194</i>
162	3 102 087 830	506 515 458	112 547 066	238 838 312	52 223 850	4 012 212 516
	<i>2 836 917 735</i>	<i>493 983 447</i>	<i>103 655 116</i>	<i>235 713 676</i>	<i>51 517 344</i>	<i>3 721 787 318</i>
16	3 412 856 344	548 209 911	130 292 649	245 300 099	54 826 397	4 391 485 400
	<i>3 025 128 439</i>	<i>530 133 358</i>	<i>116 786 102</i>	<i>241 126 027</i>	<i>53 707 004</i>	<i>3 966 880 930</i>
17011	572 529 436	110 375 366	73 712 932	60 501 045	5 907 885	823 026 664
	<i>571 044 486</i>	<i>110 375 366</i>	<i>73 712 932</i>	<i>60 501 045</i>	<i>5 907 885</i>	<i>821 541 714</i>
17012	658 456 652	214 404 247	20 192 841	14 623 721	1 166 209	908 843 670
	<i>648 659 266</i>	<i>214 218 451</i>	<i>19 854 816</i>	<i>14 495 603</i>	<i>1 152 091</i>	<i>898 380 227</i>
17013	*	*	*	*	*	*
	<i>*</i>	<i>*</i>	<i>*</i>	<i>*</i>	<i>*</i>	<i>*</i>
17014	48 141 510	9 369 903	2 735 922	2 799 433	131 928	63 178 696
	<i>42 376 494</i>	<i>8 149 324</i>	<i>2 688 058</i>	<i>2 705 537</i>	<i>84 530</i>	<i>56 003 943</i>
17019	59 427 022	4 763 144	1 704 932	644 161	9 500	66 548 759
	<i>46 979 331</i>	<i>3 945 152</i>	<i>820 494</i>	<i>572 675</i>	<i>7 356</i>	<i>52 325 008</i>
17021	67 369 164	8 701 806	2 126 423	2 331 976	251 150	80 780 519
	<i>60 584 454</i>	<i>8 177 652</i>	<i>1 888 072</i>	<i>2 115 326</i>	<i>251 150</i>	<i>73 016 654</i>
17022	679 115 535	90 737 914	39 127 843	30 707 398	2 840 269	842 528 959
	<i>588 506 248</i>	<i>81 485 174</i>	<i>34 925 941</i>	<i>29 655 626</i>	<i>2 787 037</i>	<i>737 360 026</i>
17091	104 500 673	31 107 333	3 517 488	59 924 558	287 780	199 337 832
	<i>83 532 776</i>	<i>29 655 925</i>	<i>2 492 255</i>	<i>59 712 847</i>	<i>287 780</i>	<i>175 681 583</i>
17099	102 341 864	4 601 814	3 127 614	1 026 143	120 339	111 217 774
	<i>73 273 571</i>	<i>3 591 815</i>	<i>1 790 121</i>	<i>717 855</i>	<i>70 920</i>	<i>79 444 282</i>
170	2 318 212 390	482 071 974	207 165 988	297 312 956	15 614 863	3 320 378 171
	<i>2 141 287 160</i>	<i>467 609 306</i>	<i>199 092 682</i>	<i>295 231 035</i>	<i>15 448 552</i>	<i>3 118 668 735</i>
17	2 318 212 390	482 071 974	207 165 988	297 312 956	15 614 863	3 320 378 171
	<i>2 141 287 160</i>	<i>467 609 306</i>	<i>199 092 682</i>	<i>295 231 035</i>	<i>15 448 552</i>	<i>3 118 668 735</i>

Catatan : angka yang tercetak miring: industri besar, yang tercetak tebal: total IBS, *: tidak dipublikasikan
 Note: number in italic denote large industry, number in bold denote total large and medium industry, *: not publication

Table 4 Labour Expenditure by Industrial Code and Type of Expenditure, 2012

Nilai - Value (000 Rp)

Pengeluaran untuk Pekerja Lainnya Others							
Upah/Gaji Wage/Salary	Upah Lembur Overtime	Hadiah/Bonus dan Sejenisnya Bonus in cash & in kind & others	Pensiun, Tunjangan Sosial, Asuransi & Sejenisnya Pension contribution, social allowance, insurance, etc			Jumlah Pengeluaran Seluruh Pekerja Total Expenditure	Kode Industri Industrial Code
			Tunjangan Kecelakaan Accident allowance	Jumlah Total	Jumlah Total		
(8)	(9)	(10)	(11)	(12)	(13)	(14)	(1)
4 672 279	54 438	172 441	23 450		4 922 608	35 392 864	16292
<i>983 969</i>		<i>21 999</i>			<i>1 005 968</i>	<i>14 053 583</i>	
28 280 630	1 641 965	1 098 564	732 401	144 748	31 898 308	162 626 898	16293
<i>24 852 461</i>	<i>1 582 347</i>	<i>929 500</i>	<i>718 415</i>	<i>111 078</i>	<i>28 193 801</i>	<i>127 503 258</i>	
21 445 022	106 222	36 643	473	306	21 588 666	66 769 331	16294
<i>19 824 959</i>	<i>97 708</i>	<i>16 074</i>			<i>19 938 741</i>	<i>56 826 623</i>	
11 521 154	1 371 589	187 095	14 345		13 094 183	40 647 728	16295
<i>9 272 410</i>	<i>1 219 999</i>	<i>160 168</i>			<i>10 652 577</i>	<i>32 793 259</i>	
32 805 391	1 442 734	375 406	231 119	43 531	34 898 181	190 579 014	16299
<i>26 122 327</i>	<i>1 196 119</i>	<i>325 279</i>	<i>226 935</i>	<i>42 775</i>	<i>27 913 435</i>	<i>146 338 629</i>	
637 750 303	35 390 910	23 338 108	39 036 111	9 102 336	744 617 768	4 756 830 284	162
<i>582 578 769</i>	<i>33 490 395</i>	<i>21 127 813</i>	<i>38 453 129</i>	<i>9 007 196</i>	<i>684 657 302</i>	<i>4 406 444 620</i>	
733 662 567	42 698 359	27 597 741	40 906 357	9 152 200	854 017 224	5 245 502 624	16
<i>643 469 188</i>	<i>39 834 873</i>	<i>23 968 858</i>	<i>39 908 973</i>	<i>9 035 627</i>	<i>756 217 519</i>	<i>4 723 098 449</i>	
47 710 274	1 826 648	17 418 328	30 365 545	3 448 288	100 769 083	923 795 747	17011
<i>47 264 789</i>	<i>1 826 648</i>	<i>17 418 328</i>	<i>30 365 545</i>	<i>3 448 288</i>	<i>100 323 598</i>	<i>921 865 312</i>	
118 748 655	7 034 667	4 960 548	25 845 777	112 785	156 702 432	1 065 546 102	17012
<i>114 638 384</i>	<i>6 987 807</i>	<i>4 856 957</i>	<i>25 832 201</i>	<i>112 785</i>	<i>152 428 134</i>	<i>1 050 808 361</i>	
*	*	*	*	*	*	*	17013
*	*	*	*	*	*	*	
13 810 932	1 772 895	10 867	437 431	3 159	16 035 284	79 213 980	17014
<i>12 684 785</i>	<i>1 704 737</i>		<i>420 952</i>		<i>14 810 474</i>	<i>70 814 417</i>	
32 757 959	1 862 029	741 218	211 552	9 453	35 582 211	102 130 970	17019
<i>26 031 657</i>	<i>1 742 536</i>	<i>548 670</i>	<i>175 171</i>	<i>5 899</i>	<i>28 503 933</i>	<i>80 828 941</i>	
48 505 332	1 114 663	648 323	482 144	67 034	50 817 496	131 598 015	17021
<i>46 323 389</i>	<i>1 090 146</i>	<i>538 081</i>	<i>453 394</i>	<i>67 034</i>	<i>48 472 044</i>	<i>121 488 698</i>	
291 553 465	15 192 969	18 149 050	10 041 729	749 428	335 686 641	1 178 215 600	17022
<i>259 530 661</i>	<i>13 370 832</i>	<i>16 974 126</i>	<i>9 810 523</i>	<i>744 567</i>	<i>300 430 709</i>	<i>1 037 790 735</i>	
109 113 724	3 699 331	1 797 251	43 518 461	128 143	158 256 910	357 594 742	17091
<i>102 990 493</i>	<i>3 390 936</i>	<i>1 418 966</i>	<i>43 306 731</i>	<i>128 143</i>	<i>151 235 269</i>	<i>326 916 852</i>	
31 384 218	778 448	2 620 078	787 449	181 585	35 751 778	146 969 552	17099
<i>22 227 448</i>	<i>619 967</i>	<i>2 319 380</i>	<i>278 692</i>	<i>173 690</i>	<i>25 619 177</i>	<i>105 063 459</i>	
753 881 736	36 167 495	79 332 784	174 216 015	4 699 875	1 048 297 905	4 368 676 076	170
<i>691 988 783</i>	<i>33 619 454</i>	<i>77 061 629</i>	<i>173 169 136</i>	<i>4 680 406</i>	<i>980 519 408</i>	<i>4 099 188 143</i>	
753 881 736	36 167 495	79 332 784	174 216 015	4 699 875	1 048 297 905	4 368 676 076	17
<i>691 988 783</i>	<i>33 619 454</i>	<i>77 061 629</i>	<i>173 169 136</i>	<i>4 680 406</i>	<i>980 519 408</i>	<i>4 099 188 143</i>	

Catatan : angka yang tercetak miring: industri besar, yang tercetak tebal: total IBS, *: tidak dipublikasikan

Note: number in italic denote large industry, number in bold denote total large and medium industry, *: not publication

Tabel 4 Pengeluaran untuk Pekerja menurut Kode Industri dan Jenis Pengeluaran, 2012

Pengeluaran untuk Pekerja Produksi <i>Expenditure of Production Labour</i>						
Kode Industri <i>Industrial Code</i>	Upah/Gaji <i>Wage/Salary</i>	Upah Lembur <i>Overtime</i>	Hadiah/Bonus dan Sejenisnya <i>Bonus in cash & in kind & others</i>	Pensiun, Tunjangan Sosial, Asuransi & Sejenisnya <i>Pension contribution, social allowance, insurance, etc</i>	Tunjangan Kecelakaan <i>Accident allowance</i>	Jumlah <i>Total</i>
				(5)		
(1)	(2)	(3)	(4)	(5)	(6)	(7)
18111	643 878 424	87 608 712	59 114 107	12 587 184	4 916 921	808 105 348
	<i>459 787 145</i>	<i>73 151 342</i>	<i>47 093 759</i>	<i>8 911 260</i>	<i>4 481 317</i>	<i>593 424 823</i>
18112	44 351 776	9 746 745	647 748	4 388 649	14 372	59 149 290
	<i>42 492 772</i>	<i>9 743 203</i>	<i>300 214</i>	<i>4 333 198</i>	<i>14 372</i>	<i>56 883 759</i>
18120	67 319 087	14 230 020	4 911 446	12 011 446	159 900	98 631 899
	<i>31 858 510</i>	<i>12 062 982</i>	<i>3 188 246</i>	<i>11 345 352</i>	<i>148 484</i>	<i>58 603 574</i>
181	755 549 287	111 585 477	64 673 301	28 987 279	5 091 193	965 886 537
	<i>534 138 427</i>	<i>94 957 527</i>	<i>50 582 219</i>	<i>24 589 810</i>	<i>4 644 173</i>	<i>708 912 156</i>
18201	3 306 229	582 037	192 344	33 346	987	4 114 943
	*	*	*	*	*	*
182	3 306 229	582 037	192 344	33 346	987	4 114 943
	*	*	*	*	*	*
18	758 855 516	112 167 514	64 865 645	29 020 625	5 092 180	970 001 480
	<i>534 917 785</i>	<i>94 957 527</i>	<i>50 582 219</i>	<i>24 589 810</i>	<i>4 644 173</i>	<i>709 691 514</i>
19100	6 240 826	531 640	1 430 902	184 432	289 002	8 676 802
	<i>5 434 297</i>	<i>296 225</i>		<i>4 284</i>		<i>5 734 806</i>
191	6 240 826	531 640	1 430 902	184 432	289 002	8 676 802
	<i>5 434 297</i>	<i>296 225</i>		<i>4 284</i>		<i>5 734 806</i>
19211	2 450 335	545 381	175 059	177 943	7 764	3 356 482
19212	8 059 510	697 437	748 371	342 560	79 318	9 927 196
	*	*	*	*	*	*
19213	43 873 770	6 360 055	602 712	66 686		50 903 223
	<i>33 895 269</i>	<i>3 949 479</i>	<i>325 123</i>	<i>63 851</i>		<i>38 233 722</i>
19214	*	*	*	*	*	*
19291	39 409 148	3 981 279	3 012 791	692 996	388 617	47 484 831
	<i>25 834 216</i>	<i>2 294 472</i>	<i>295 410</i>	<i>296 768</i>		<i>28 720 866</i>
19292	*	*	*	*	*	*
	*	*	*	*	*	*
192	96 721 079	11 584 152	4 604 759	1 280 185	475 699	114 665 874
	<i>61 899 623</i>	<i>6 528 000</i>	<i>1 293 574</i>	<i>480 739</i>	<i>23 627</i>	<i>70 225 563</i>
19	102 961 905	12 115 792	6 035 661	1 464 617	764 701	123 342 676
	<i>67 333 920</i>	<i>6 824 225</i>	<i>1 293 574</i>	<i>485 023</i>	<i>23 627</i>	<i>75 960 369</i>
20111	87 824 859	34 835 307	6 498 110	856 479		130 014 755
	<i>71 601 979</i>	<i>33 319 648</i>	<i>5 611 368</i>	<i>640 284</i>		<i>111 173 279</i>
20112	395 772 226	683 664 579	216 362 213	73 501 664	787 564	1 370 088 246
	<i>366 664 767</i>	<i>662 483 126</i>	<i>211 604 297</i>	<i>65 757 685</i>	<i>738 169</i>	<i>1 307 248 044</i>

Catatan : angka yang tercetak miring: industri besar, yang tercetak tebal: total IBS, *: tidak dipublikasikan
 Note: number in italic denote large industry, number in bold denote total large and medium industry, *: not publication

Table 4 Labour Expenditure by Industrial Code and Type of Expenditure, 2012

Nilai - Value (000 Rp)

Pengeluaran untuk Pekerja Lainnya Others							
Upah/Gaji Wage/Salary	Upah Lembur Overtime	Hadiah/Bonus dan Sejenisnya Bonus in cash & in kind & others	Pensiun, Tunjangan Sosial, Asuransi & Sejenisnya Pension contribution, social allowance, insurance, etc			Jumlah Pengeluaran Seluruh Pekerja Total Expenditure	Kode Industri Industrial Code
			Tunjangan Kecelakaan Accident allowance	Jumlah Total	Jumlah Total		
(8)	(9)	(10)	(11)	(12)	(13)	(14)	(1)
287 812 948	50 256 537	39 871 550	21 238 357	3 281 636	402 461 028	1 210 566 376	18111
<i>215 960 243</i>	<i>46 536 983</i>	<i>34 476 507</i>	<i>18 839 469</i>	<i>2 922 984</i>	<i>318 736 186</i>	<i>912 161 009</i>	
17 160 544	1 974 980	41 973	1 322 538		20 500 035	79 649 325	18112
<i>16 295 308</i>	<i>1 974 980</i>		<i>1 306 110</i>		<i>19 576 398</i>	<i>76 460 157</i>	
43 315 720	1 083 895	1 055 167	638 422	34 126	46 127 330	144 759 229	18120
<i>36 994 883</i>	<i>652 867</i>	<i>803 943</i>	<i>565 201</i>	<i>29 175</i>	<i>39 046 069</i>	<i>97 649 643</i>	
348 289 212	53 315 412	40 968 690	23 199 317	3 315 762	469 088 393	1 434 974 930	181
<i>269 250 434</i>	<i>49 164 830</i>	<i>35 280 450</i>	<i>20 710 780</i>	<i>2 952 159</i>	<i>377 358 653</i>	<i>1 086 270 809</i>	
970 495	5 171	57 526	6 626		1 039 818	5 154 761	18201
*	*	*	*	*	*	*	*
970 495	5 171	57 526	6 626		1 039 818	5 154 761	182
*	*	*	*	*	*	*	*
349 259 707	53 320 583	41 026 216	23 205 943	3 315 762	470 128 211	1 440 129 691	18
<i>269 741 386</i>	<i>49 164 830</i>	<i>35 280 450</i>	<i>20 710 780</i>	<i>2 952 159</i>	<i>377 849 605</i>	<i>1 087 541 119</i>	
1 780 994	100 770	78 751	1 931		1 962 446	10 639 248	19100
<i>434 193</i>	<i>3 768</i>		<i>96</i>		<i>438 057</i>	<i>6 172 863</i>	
1 780 994	100 770	78 751	1 931		1 962 446	10 639 248	191
<i>434 193</i>	<i>3 768</i>		<i>96</i>		<i>438 057</i>	<i>6 172 863</i>	
830 136	26 048	85 602	76 508	10 077	1 028 371	4 384 853	19211
941 993	119 077	280 314	44 991		1 386 375	11 313 571	19212
*	*	*	*	*	*	*	*
11 043 717	418 967	248 009	24 121		11 734 814	62 638 037	19213
<i>7 420 507</i>	<i>36</i>	<i>93 892</i>	<i>24 121</i>		<i>7 538 556</i>	<i>45 772 278</i>	
*	*	*	*	*	*	*	19214
24 941 740	2 009 030	319 382	196 430	1 673	27 468 255	74 953 086	19291
<i>19 410 464</i>	<i>1 823 310</i>	<i>160 237</i>	<i>163 693</i>		<i>21 557 704</i>	<i>50 278 570</i>	
*	*	*	*	*	*	*	19292
*	*	*	*	*	*	*	*
38 328 012	2 573 122	958 307	342 050	11 750	42 213 241	156 879 115	192
<i>27 626 638</i>	<i>1 891 780</i>	<i>508 965</i>	<i>232 805</i>		<i>30 260 188</i>	<i>100 485 751</i>	
40 109 006	2 673 892	1 037 058	343 981	11 750	44 175 687	167 518 363	19
<i>28 060 831</i>	<i>1 895 548</i>	<i>508 965</i>	<i>232 901</i>		<i>30 698 245</i>	<i>106 658 614</i>	
148 636 145	24 225 914	10 378 338	560 768		183 801 165	313 815 920	20111
<i>139 156 913</i>	<i>23 744 297</i>	<i>9 434 775</i>	<i>530 534</i>		<i>172 866 519</i>	<i>284 039 798</i>	
361 090 964	125 166 368	155 258 537	70 657 362	397 315	712 570 546	2 082 658 792	20112
<i>324 976 182</i>	<i>123 262 522</i>	<i>149 897 919</i>	<i>69 125 197</i>	<i>392 431</i>	<i>667 654 251</i>	<i>1 974 902 295</i>	

Catatan : angka yang tercetak miring: industri besar, yang tercetak tebal: total IBS, *: tidak dipublikasikan
 Note: number in italic denote large industry, number in bold denote total large and medium industry, *: not publication

Tabel 4 Pengeluaran untuk Pekerja menurut Kode Industri dan Jenis Pengeluaran, 2012

Pengeluaran untuk Pekerja Produksi <i>Expenditure of Production Labour</i>						
Kode Industri <i>Industrial Code</i>	Upah/Gaji <i>Wage/Salary</i>	Upah Lembur <i>Overtime</i>	Hadiah/Bonus dan Sejenisnya <i>Bonus in cash & in kind & others</i>	Pensiun, Tunjangan Sosial, Asuransi & Sejenisnya <i>Pension contribution, social allowance, insurance, etc</i>	Tunjangan Kecelakaan <i>Accident allowance</i>	Jumlah <i>Total</i>
				(5)		
(1)	(2)	(3)	(4)	(5)	(6)	(7)
20113	92 506 430	34 728 662	7 648 390	4 938 951	262 358	140 084 791
	<i>65 613 572</i>	<i>30 759 067</i>	<i>7 586 470</i>	<i>4 938 951</i>	<i>262 358</i>	<i>109 160 418</i>
20114	38 528 391	16 838 147	6 248 850	2 552 891	1 155 947	65 324 226
	<i>29 947 482</i>	<i>15 877 187</i>	<i>2 972 480</i>	<i>1 203 664</i>	<i>247 141</i>	<i>50 247 954</i>
20115	55 275 018	10 504 634	3 744 468	1 077 381	179 926	70 781 427
	<i>33 028 814</i>	<i>6 326 960</i>	<i>855 034</i>	<i>706 576</i>	<i>141 367</i>	<i>41 058 751</i>
20116	54 553 716	30 370 393	4 550 174	2 733 002	61 319	92 268 604
	<i>49 239 098</i>	<i>30 117 757</i>	<i>4 085 663</i>	<i>2 413 298</i>	<i>53 134</i>	<i>85 908 950</i>
20117	102 757 438	21 716 168	4 383 391	6 403 324	11 438	135 271 759
	<i>90 579 752</i>	<i>17 525 569</i>	<i>3 357 000</i>	<i>5 658 511</i>		<i>117 120 832</i>
20118	501 479 587	241 914 729	5 551 995	1 411 708	53 897	750 411 916
	<i>468 686 623</i>	<i>228 303 812</i>	<i>1 095 912</i>	<i>274 305</i>	<i>6 403</i>	<i>698 367 055</i>
20119	367 733 401	143 050 718	8 549 721	3 545 675	22 982	522 902 497
	<i>352 855 226</i>	<i>137 792 722</i>	<i>7 622 846</i>	<i>2 436 432</i>	<i>21 572</i>	<i>500 728 798</i>
20121	41 188 246	2 205 290	1 549 135	325 860	67 843	45 336 374
	<i>8 555 322</i>	<i>1 000 100</i>				<i>9 555 422</i>
20122	102 983 752	16 935 646	15 290 187	1 946 406	16 228	137 172 219
	<i>75 284 004</i>	<i>2 413 916</i>	<i>4 405 866</i>	<i>733 438</i>	<i>16 228</i>	<i>82 853 452</i>
20123	69 122 657	1 679 616	1 557 841	2 436 601	1 113	74 797 828
	*	*	*	*	*	*
20129	15 608 190	319 806	504 914	2 054 220	13 760	18 500 890
	<i>10 243 847</i>	<i>208 809</i>	<i>108 065</i>	<i>472 576</i>	<i>10 900</i>	<i>11 044 197</i>
20131	111 860 578	41 915 944	32 955 846	4 104 755	397 678	191 234 801
	<i>81 546 065</i>	<i>38 748 812</i>	<i>31 578 859</i>	<i>2 278 931</i>	<i>378 310</i>	<i>154 530 977</i>
20132	33 134 960	5 426 615	7 502 306	8 706 921	61 482	54 832 284
	<i>27 434 617</i>	<i>4 097 076</i>	<i>6 946 344</i>	<i>8 213 514</i>	<i>15 723</i>	<i>46 707 274</i>
201	2 070 329 449	1 286 106 254	322 897 541	116 595 838	3 093 535	3 799 022 617
	<i>1 788 650 310</i>	<i>1 209 715 706</i>	<i>287 830 204</i>	<i>95 728 165</i>	<i>1 891 305</i>	<i>3 383 815 690</i>
20211	52 901 058	16 032 792	39 633 596	8 257 210	7 414	116 832 070
	<i>41 127 650</i>	<i>11 435 201</i>	<i>38 945 712</i>	<i>6 878 366</i>		<i>98 386 929</i>
20212	197 690 804	42 983 368	17 287 299	14 566 141	2 938 120	275 465 732
	<i>188 598 271</i>	<i>41 278 519</i>	<i>16 451 625</i>	<i>13 426 464</i>	<i>2 926 503</i>	<i>262 681 382</i>
20213	*	*	*	*	*	*
	*	*	*	*	*	*
20214	*	*	*	*	*	*
20221	375 294 761	87 998 100	15 133 583	3 785 051	167 933	482 379 428
	<i>300 784 614</i>	<i>76 285 361</i>	<i>12 939 882</i>	<i>2 929 496</i>	<i>63 879</i>	<i>393 003 232</i>

Catatan : angka yang tercetak miring: industri besar, yang tercetak tebal: total IBS, *: tidak dipublikasikan
 Note: number in italic denote large industry, number in bold denote total large and medium industry, *: not publication

Table 4 Labour Expenditure by Industrial Code and Type of Expenditure, 2012

Nilai - Value (000 Rp)

Pengeluaran untuk Pekerja Lainnya Others							
Upah/Gaji Wage/Salary	Upah Lembur Overtime	Hadiah/Bonus dan Sejenisnya Bonus in cash & in kind & others	Pensiun, Tunjangan Sosial, Asuransi & Tunjangan Sejenisnya Pension contribution, social allowance, insurance, etc			Jumlah Pengeluaran Seluruh Pekerja Total Expenditure	Kode Industri Industrial Code
			(10)	(11)	(12)		
(8)	(9)	(10)	(11)	(12)	(13)	(14)	(1)
101 125 402	20 711 668	21 169 006	7 658 861	331 227	150 996 164	291 080 955	20113
<i>93 739 416</i>	<i>18 974 170</i>	<i>21 114 806</i>	<i>7 658 861</i>	<i>331 227</i>	<i>141 818 480</i>	<i>250 978 898</i>	
26 684 850	4 339 993	5 389 002	1 888 965	1	38 302 811	103 627 037	20114
<i>20 546 021</i>	<i>4 134 723</i>	<i>4 609 694</i>	<i>1 033 020</i>	<i>1</i>	<i>30 323 459</i>	<i>80 571 413</i>	
18 352 651	788 935	633 581	1 027 724	235 180	21 038 071	91 819 498	20115
<i>8 494 406</i>	<i>187 143</i>	<i>245 206</i>	<i>279 437</i>	<i>185 839</i>	<i>9 392 031</i>	<i>50 450 782</i>	
39 607 656	15 439 269	1 659 406	1 189 950	58 273	57 954 554	150 223 158	20116
<i>34 454 206</i>	<i>14 761 338</i>	<i>1 505 130</i>	<i>1 108 167</i>	<i>52 757</i>	<i>51 881 598</i>	<i>137 790 548</i>	
17 918 869	2 390 565	2 562 571	3 957 560	834	26 830 399	162 102 158	20117
<i>15 839 997</i>	<i>2 388 522</i>	<i>2 386 808</i>	<i>3 694 981</i>		<i>24 310 308</i>	<i>141 431 140</i>	
357 778 266	61 594 412	8 190 078	2 334 359	101 306	429 998 421	1 180 410 337	20118
<i>313 468 946</i>	<i>58 365 163</i>	<i>1 472 125</i>	<i>318 759</i>		<i>373 624 993</i>	<i>1 071 992 048</i>	
126 222 982	7 318 322	23 307 000	5 539 915	1 104	162 389 323	685 291 820	20119
<i>111 282 710</i>	<i>6 762 234</i>	<i>22 556 090</i>	<i>5 017 022</i>	<i>104</i>	<i>145 618 160</i>	<i>646 346 958</i>	
11 420 596	149 298	2 143 448	419 616	332	14 133 290	59 469 664	20121
<i>3 482 880</i>					<i>3 482 880</i>	<i>13 038 302</i>	
11 871 528	1 481 861	53 257 196	437 838		67 048 423	204 220 642	20122
<i>4 044 180</i>	<i>1 004 822</i>	<i>53 254 196</i>	<i>437 838</i>		<i>58 741 036</i>	<i>141 594 488</i>	
110 953 481	1 070 299	19 347	12 061	364	112 055 552	186 853 380	20123
<i>*</i>	<i>*</i>	<i>*</i>	<i>*</i>	<i>*</i>	<i>*</i>	<i>*</i>	
3 675 479	152 394	419 743	530 241	8 675	4 786 532	23 287 422	20129
<i>2 035 318</i>	<i>83 359</i>	<i>20 832</i>	<i>164 687</i>	<i>7 960</i>	<i>2 312 156</i>	<i>13 356 353</i>	
76 756 142	6 017 135	14 065 660	4 201 644	164 279	101 204 860	292 439 661	20131
<i>59 953 853</i>	<i>5 351 346</i>	<i>13 079 414</i>	<i>3 479 765</i>	<i>155 645</i>	<i>82 020 023</i>	<i>236 551 000</i>	
39 187 463	199 151	489 979	346 891	19 611	40 243 095	95 075 379	20132
<i>31 607 345</i>	<i>164 211</i>	<i>267 024</i>	<i>168 991</i>		<i>32 207 571</i>	<i>78 914 845</i>	
1 451 282 474	271 045 584	298 942 892	100 763 755	1 318 501	2 123 353 206	5 922 375 823	201
<i>1 273 020 905</i>	<i>260 202 219</i>	<i>279 844 019</i>	<i>93 017 259</i>	<i>1 125 964</i>	<i>1 907 210 366</i>	<i>5 291 026 056</i>	
75 944 340	5 181 650	28 112 366	6 982 699	2 419	116 223 474	233 055 544	20211
<i>70 064 296</i>	<i>4 442 687</i>	<i>27 390 736</i>	<i>5 420 740</i>		<i>107 318 459</i>	<i>205 705 388</i>	
81 102 154	7 115 260	10 646 000	1 812 785	257 303	100 933 502	376 399 234	20212
<i>76 155 119</i>	<i>5 509 139</i>	<i>10 130 620</i>	<i>1 625 463</i>	<i>241 937</i>	<i>93 662 278</i>	<i>356 343 660</i>	
<i>*</i>	<i>*</i>	<i>*</i>	<i>*</i>	<i>*</i>	<i>*</i>	<i>*</i>	20213
<i>*</i>	<i>*</i>	<i>*</i>	<i>*</i>	<i>*</i>	<i>*</i>	<i>*</i>	
<i>*</i>	<i>*</i>	<i>*</i>	<i>*</i>	<i>*</i>	<i>*</i>	<i>*</i>	20214
261 759 161	33 295 823	15 729 531	4 414 937	22 125	315 221 577	797 601 005	20221
<i>208 865 086</i>	<i>30 635 706</i>	<i>13 334 513</i>	<i>3 240 716</i>	<i>9 554</i>	<i>256 085 575</i>	<i>649 088 807</i>	

Catatan : angka yang tercetak miring: industri besar, yang tercetak tebal: total IBS, *: tidak dipublikasikan
 Note: number in italic denote large industry, number in bold denote total large and medium industry, *: not publication

Tabel 4 Pengeluaran untuk Pekerja menurut Kode Industri dan Jenis Pengeluaran, 2012

Pengeluaran untuk Pekerja Produksi <i>Expenditure of Production Labour</i>						
Kode Industri <i>Industrial Code</i>	Upah/Gaji <i>Wage/Salary</i>	Upah Lembur <i>Overtime</i>	Hadiah/Bonus dan Sejenisnya <i>Bonus in cash & in kind & others</i>	Pensiun, Tunjangan Sosial, Asuransi & Sejenisnya <i>Pension contribution, social allowance, insurance, etc</i>	Tunjangan Kecelakaan <i>Accident allowance</i>	Jumlah <i>Total</i>
				(5)		
(1)	(2)	(3)	(4)	(5)	(6)	(7)
20222	4 496 027	138 880	142 483	61 407		4 838 797
20223	2 891 365		145 000	71 671		3 108 036
	*	*	*	*	*	*
20231	387 116 752	15 513 106	7 296 406	6 956 869	1 649 114	418 532 247
	<i>363 675 567</i>	<i>13 582 238</i>	<i>5 849 577</i>	<i>6 550 621</i>	<i>1 460 762</i>	<i>391 118 765</i>
20232	225 029 095	44 070 651	21 685 153	8 111 180	690 651	299 586 730
	<i>195 787 871</i>	<i>42 419 671</i>	<i>18 183 288</i>	<i>6 855 116</i>	<i>185 706</i>	<i>263 431 652</i>
20291	101 734 666	22 825 580	5 749 334	4 048 154	61 142	134 418 876
	<i>74 056 142</i>	<i>20 470 594</i>	<i>5 174 526</i>	<i>3 698 429</i>	<i>57 273</i>	<i>103 456 964</i>
20292	19 860 612	1 291 494	618 604	639 207	291 356	22 701 273
	<i>18 045 906</i>	<i>1 117 582</i>	<i>598 938</i>	<i>639 207</i>	<i>291 356</i>	<i>20 692 989</i>
20293	10 977 843	2 216 992	389 312	919 201	113 645	14 616 993
	<i>5 905 701</i>	<i>959 812</i>	<i>258 990</i>	<i>857 568</i>	<i>110 904</i>	<i>8 092 975</i>
20294	84 834 437	1 687 214	6 715 547	2 963 355	430 287	96 630 840
	<i>69 464 102</i>	<i>263 222</i>	<i>4 567 824</i>	<i>2 108 180</i>	<i>175 914</i>	<i>76 579 242</i>
20295	73 435 186	9 579 837	3 013 048	121 951	520 893	86 670 915
	<i>72 523 526</i>	<i>9 579 837</i>	<i>3 013 048</i>	<i>100 951</i>	<i>520 893</i>	<i>85 738 255</i>
20299	53 900 004	14 426 357	2 540 653	522 547	3 450	71 393 011
	<i>35 164 941</i>	<i>8 832 010</i>	<i>1 949 525</i>	<i>394 689</i>	<i>145</i>	<i>46 341 310</i>
202	1 593 875 759	260 594 363	121 519 578	51 884 457	6 928 758	2 034 802 915
	<i>1 368 686 053</i>	<i>227 663 809</i>	<i>108 963 135</i>	<i>45 242 410</i>	<i>5 848 088</i>	<i>1 756 403 495</i>
20301	22 995 899	2 198 429	1 757 544			26 951 872
	*	*	*	*	*	*
20302	28 271 086	6 803 380	1 051 509	60 913	86 045	36 272 933
	<i>27 581 717</i>	<i>6 186 174</i>	<i>1 051 509</i>	<i>60 913</i>	<i>86 045</i>	<i>34 966 358</i>
203	51 266 985	9 001 809	2 809 053	60 913	86 045	63 224 805
	<i>49 677 562</i>	<i>8 384 603</i>	<i>2 714 047</i>	<i>60 913</i>	<i>86 045</i>	<i>60 923 170</i>
20	3 715 472 193	1 555 702 426	447 226 172	168 541 208	10 108 338	5 897 050 337
	<i>3 207 013 925</i>	<i>1 445 764 118</i>	<i>399 507 386</i>	<i>141 031 488</i>	<i>7 825 438</i>	<i>5 201 142 355</i>
21011	229 370 789	70 455 012	52 373 403	22 349 658	1 389 522	375 938 384
	<i>218 357 454</i>	<i>63 187 520</i>	<i>52 373 403</i>	<i>22 299 583</i>	<i>1 389 522</i>	<i>357 607 482</i>
21012	913 661 205	186 143 271	46 273 971	37 867 457	3 307 744	1 187 253 648
	<i>822 045 467</i>	<i>171 315 748</i>	<i>40 757 655</i>	<i>34 258 100</i>	<i>3 152 710</i>	<i>1 071 529 680</i>
21021	13 680 894	773 255	202 045			14 656 194
	*	*	*	*	*	*
21022	210 167 765	1 451 427	4 050 353	1 995 697	5 075 034	222 740 276
	<i>174 752 837</i>	<i>560 344</i>	<i>3 269 140</i>	<i>1 494 132</i>	<i>5 061 274</i>	<i>185 137 727</i>

Catatan : angka yang tercetak miring: industri besar, yang tercetak tebal: total IBS, *: tidak dipublikasikan
 Note: number in italic denote large industry, number in bold denote total large and medium industry, *: not publication

Table 4 Labour Expenditure by Industrial Code and Type of Expenditure, 2012

Nilai - Value (000 Rp)

Pengeluaran untuk Pekerja Lainnya Others							
Upah/Gaji Wage/Salary	Upah Lembur Overtime	Hadiah/Bonus dan Sejenisnya Bonus in cash & in kind & others	Pensiun, Tunjangan Sosial, Asuransi & Sejenisnya Pension contribution, social allowance, insurance, etc			Jumlah Pengeluaran Seluruh Pekerja Total Expenditure	Kode Industri Industrial Code
			Tunjangan Kecelakaan Accident allowance	Jumlah Total	(11)		
(8)	(9)	(10)	(11)	(12)	(13)	(14)	(1)
2 777 661	78 878	37 636	89 860		2 984 035	7 822 832	20222
1 432 897		69 800	32 774		1 535 471	4 643 507	20223
*	*	*	*	*	*	*	
331 641 835	3 421 047	6 249 707	2 251 609	195 741	343 759 939	762 292 186	20231
<i>318 325 758</i>	<i>3 130 626</i>	<i>4 796 653</i>	<i>2 023 612</i>	<i>72 708</i>	<i>328 349 357</i>	<i>719 468 122</i>	
128 814 614	7 038 246	5 519 187	2 564 132	128 259	144 064 438	443 651 168	20232
<i>115 920 352</i>	<i>6 480 124</i>	<i>5 038 986</i>	<i>2 543 217</i>	<i>116 397</i>	<i>130 099 076</i>	<i>393 530 728</i>	
146 072 427	14 081 948	7 958 604	17 207 536	3 347	185 323 862	319 742 738	20291
<i>121 068 144</i>	<i>12 105 245</i>	<i>7 260 469</i>	<i>16 196 895</i>	<i>1 535</i>	<i>156 632 288</i>	<i>260 089 252</i>	
9 603 917	12 000	15 422	165 593	47 883	9 844 815	32 546 088	20292
<i>9 551 041</i>	<i>12 000</i>	<i>15 422</i>	<i>165 593</i>	<i>47 883</i>	<i>9 791 939</i>	<i>30 484 928</i>	
10 682 529	689 995	409 051	579 808	23 587	12 384 970	27 001 963	20293
<i>7 161 059</i>	<i>287 959</i>	<i>347 689</i>	<i>559 665</i>	<i>23 587</i>	<i>8 379 959</i>	<i>16 472 934</i>	
32 272 612	492 699	2 850 312	1 851 628	114 210	37 581 461	134 212 301	20294
<i>24 660 231</i>	<i>59 799</i>	<i>1 955 555</i>	<i>1 269 597</i>	<i>49 270</i>	<i>27 994 452</i>	<i>104 573 694</i>	
13 422 802	217 169	695 250	1 021 597	99 100	15 455 918	102 126 833	20295
<i>13 179 602</i>	<i>217 169</i>	<i>695 250</i>	<i>1 017 597</i>	<i>99 100</i>	<i>15 208 718</i>	<i>100 946 973</i>	
22 216 531	1 108 920	1 325 233	517 202	389	25 168 275	96 561 286	20299
<i>14 843 280</i>	<i>594 870</i>	<i>1 167 464</i>	<i>482 889</i>		<i>17 088 503</i>	<i>63 429 813</i>	
1 118 085 480	72 824 835	79 637 099	39 492 160	894 363	1 310 933 937	3 345 736 852	202
<i>980 619 568</i>	<i>63 475 324</i>	<i>72 203 157</i>	<i>34 555 484</i>	<i>661 971</i>	<i>1 151 515 504</i>	<i>2 907 918 999</i>	
2 959 105	324 746	478 486			3 762 337	30 714 209	20301
*	*	*	*	*	*	*	
18 574 413	2 803 315	214 082	67 539		21 659 349	57 932 282	20302
<i>17 861 681</i>	<i>2 803 315</i>	<i>214 082</i>	<i>67 539</i>		<i>20 946 617</i>	<i>55 912 975</i>	
21 533 518	3 128 061	692 568	67 539		25 421 686	88 646 491	203
<i>20 820 786</i>	<i>3 128 061</i>	<i>692 568</i>	<i>67 539</i>		<i>24 708 954</i>	<i>85 632 124</i>	
2 590 901 472	346 998 480	379 272 559	140 323 454	2 212 864	3 459 708 829	9 356 759 166	20
<i>2 274 461 259</i>	<i>326 805 604</i>	<i>352 739 744</i>	<i>127 640 282</i>	<i>1 787 935</i>	<i>3 083 434 824</i>	<i>8 284 577 179</i>	
154 555 390	7 154 492	39 896 940	39 190 833	817 680	241 615 335	617 553 719	21011
<i>144 817 265</i>	<i>2 629 169</i>	<i>39 896 940</i>	<i>39 190 833</i>	<i>817 680</i>	<i>227 351 887</i>	<i>584 959 369</i>	
957 031 681	165 488 540	79 242 697	60 768 191	423 827	1 262 954 936	2 450 208 584	21012
<i>905 567 205</i>	<i>163 254 905</i>	<i>77 890 427</i>	<i>59 662 307</i>	<i>394 622</i>	<i>1 206 769 466</i>	<i>2 278 299 146</i>	
1 808 626	115 905	23 980			1 948 511	16 604 705	21021
*	*	*	*	*	*	*	
185 720 409	8 847 747	4 677 818	21 797 897	31 687	221 075 558	443 815 834	21022
<i>166 805 913</i>	<i>8 298 896</i>	<i>4 045 485</i>	<i>20 834 278</i>	<i>14 341</i>	<i>199 998 913</i>	<i>385 136 640</i>	

Catatan : angka yang tercetak miring: industri besar, yang tercetak tebal: total IBS, *: tidak dipublikasikan
 Note: number in italic denote large industry, number in bold denote total large and medium industry, *: not publication

Tabel 4 Pengeluaran untuk Pekerja menurut Kode Industri dan Jenis Pengeluaran, 2012

Pengeluaran untuk Pekerja Produksi <i>Expenditure of Production Labour</i>						
Kode Industri <i>Industrial Code</i>	Upah/Gaji <i>Wage/Salary</i>	Upah Lembur <i>Overtime</i>	Hadiah/Bonus dan Sejenisnya <i>Bonus in cash & in kind & others</i>	Pensiun, Tunjangan Sosial, Asuransi & Sejenisnya <i>Pension contribution, social allowance, insurance, etc</i>	Tunjangan Kecelakaan <i>Accident allowance</i>	Jumlah <i>Total</i>
				(5)		
(1)	(2)	(3)	(4)	(5)	(6)	(7)
210	1 366 880 653	258 822 965	102 899 772	62 212 812	9 772 300	1 800 588 502
	<i>1 225 898 083</i>	<i>235 700 714</i>	<i>96 586 165</i>	<i>58 051 815</i>	<i>9 603 506</i>	<i>1 625 840 283</i>
21	1 366 880 653	258 822 965	102 899 772	62 212 812	9 772 300	1 800 588 502
	<i>1 225 898 083</i>	<i>235 700 714</i>	<i>96 586 165</i>	<i>58 051 815</i>	<i>9 603 506</i>	<i>1 625 840 283</i>
22111	2 629 207 566	915 891 364	51 155 016	121 737 048	2 221 247	3 720 212 241
	<i>2 607 572 339</i>	<i>913 516 576</i>	<i>51 097 016</i>	<i>121 559 958</i>	<i>2 221 247</i>	<i>3 695 967 136</i>
22112	39 746 541	3 752 318	851 007	449 457	237 214	45 036 537
	<i>23 724 447</i>	<i>2 777 834</i>	<i>183 941</i>		<i>176 482</i>	<i>26 862 704</i>
22121	257 872 559	34 636 202	88 144 953	36 107 191	16 376 009	433 136 914
	<i>245 432 147</i>	<i>32 792 782</i>	<i>87 243 495</i>	<i>35 841 459</i>	<i>16 375 886</i>	<i>417 685 769</i>
22122	139 634 001	13 899 329	20 599 075	11 953 769	453 215	186 539 389
	<i>129 397 879</i>	<i>12 862 144</i>	<i>20 024 115</i>	<i>11 690 116</i>	<i>444 607</i>	<i>174 418 861</i>
22123	1 114 141 351	203 820 686	82 448 902	48 122 747	3 535 442	1 452 069 128
	<i>1 071 549 824</i>	<i>199 219 501</i>	<i>80 067 108</i>	<i>47 584 335</i>	<i>3 420 314</i>	<i>1 401 841 082</i>
22191	137 645 356	11 874 856	5 036 470	2 069 051	49 720	156 675 453
	<i>133 311 326</i>	<i>10 809 973</i>	<i>4 875 732</i>	<i>2 069 051</i>	<i>49 720</i>	<i>151 115 802</i>
22192	153 906 443	23 212 394	11 461 774	5 339 332	371 828	194 291 771
	<i>140 638 580</i>	<i>21 867 699</i>	<i>10 975 703</i>	<i>5 268 271</i>	<i>255 276</i>	<i>179 005 529</i>
22199	326 402 693	56 645 110	9 541 801	36 769 914	272 798	429 632 316
	<i>286 006 176</i>	<i>54 113 808</i>	<i>7 841 797</i>	<i>36 224 483</i>	<i>179 830</i>	<i>384 366 094</i>
221	4 798 556 510	1 263 732 259	269 238 998	262 548 509	23 517 473	6 617 593 749
	<i>4 637 632 718</i>	<i>1 247 960 317</i>	<i>262 308 907</i>	<i>260 237 673</i>	<i>23 123 362</i>	<i>6 431 262 977</i>
22210	133 085 201	8 708 119	6 277 397	3 324 676	418 991	151 814 384
	<i>108 563 826</i>	<i>6 517 120</i>	<i>5 009 085</i>	<i>2 419 216</i>	<i>412 585</i>	<i>122 921 832</i>
22220	1 240 861 758	105 545 808	43 354 501	26 152 920	6 759 921	1 422 674 908
	<i>1 048 372 842</i>	<i>90 822 468</i>	<i>33 704 333</i>	<i>24 449 226</i>	<i>6 530 525</i>	<i>1 203 879 394</i>
22230	202 839 751	15 356 207	3 944 416	4 429 852	116 964	226 687 190
	<i>170 246 753</i>	<i>13 144 637</i>	<i>3 305 828</i>	<i>4 245 473</i>	<i>55 761</i>	<i>190 998 452</i>
22291	162 452 067	41 896 112	16 059 286	6 717 323	1 495 255	228 620 043
	<i>131 255 498</i>	<i>40 283 695</i>	<i>15 159 885</i>	<i>6 480 406</i>	<i>1 443 784</i>	<i>194 623 268</i>
22292	231 454 043	5 461 845	7 392 248	2 623 580	52 873	246 984 589
	<i>188 275 366</i>	<i>4 320 644</i>	<i>5 548 961</i>	<i>2 115 123</i>	<i>2 620</i>	<i>200 262 714</i>
22293	1 059 734 311	214 770 833	40 541 006	33 684 417	2 533 901	1 351 264 468
	<i>978 963 083</i>	<i>195 265 342</i>	<i>34 638 234</i>	<i>28 923 074</i>	<i>1 405 170</i>	<i>1 239 194 903</i>
22299	369 961 559	36 458 861	11 533 121	5 988 370	1 037 588	424 979 499
	<i>239 380 472</i>	<i>30 866 349</i>	<i>7 182 743</i>	<i>4 183 575</i>	<i>751 311</i>	<i>282 364 450</i>

Catatan : angka yang tercetak miring: industri besar, yang tercetak tebal: total IBS, *: tidak dipublikasikan
 Note: number in italic denote large industry, number in bold denote total large and medium industry, *: not publication

Table 4 Labour Expenditure by Industrial Code and Type of Expenditure, 2012

Nilai - Value (000 Rp)

Pengeluaran untuk Pekerja Lainnya Others							
Upah/Gaji Wage/Salary	Upah Lembur Overtime	Hadiah/Bonus dan Sejenisnya Bonus in cash & in kind & others	Pensiun, Tunjangan Sosial, Asuransi & Sejenisnya Pension contribution, social allowance, insurance, etc			Jumlah Pengeluaran Seluruh Pekerja Total Expenditure	Kode Industri Industrial Code
			Tunjangan Kecelakaan Accident allowance	Jumlah Total	Jumlah Total		
(8)	(9)	(10)	(11)	(12)	(13)	(14)	(1)
1 299 116 106	181 606 684	123 841 435	121 756 921	1 273 194	1 727 594 340	3 528 182 842	210
<i>1 218 812 541</i>	<i>174 285 689</i>	<i>121 852 325</i>	<i>119 687 418</i>	<i>1 226 643</i>	<i>1 635 864 616</i>	<i>3 261 704 899</i>	
1 299 116 106	181 606 684	123 841 435	121 756 921	1 273 194	1 727 594 340	3 528 182 842	21
<i>1 218 812 541</i>	<i>174 285 689</i>	<i>121 852 325</i>	<i>119 687 418</i>	<i>1 226 643</i>	<i>1 635 864 616</i>	<i>3 261 704 899</i>	
383 057 695	44 838 751	22 094 866	36 124 787	2 380	486 118 479	4 206 330 720	22111
<i>379 626 940</i>	<i>44 019 020</i>	<i>22 019 866</i>	<i>36 124 787</i>	<i>2 380</i>	<i>481 792 993</i>	<i>4 177 760 129</i>	
9 189 714	177 186	566 805	277 552	6 578	10 217 835	55 254 372	22112
<i>2 645 492</i>	<i>59 684</i>	<i>139 248</i>	<i>32 956</i>		<i>2 877 380</i>	<i>29 740 084</i>	
110 690 231	9 598 095	13 623 440	11 098 702	31 368	145 041 836	578 178 750	22121
<i>108 408 657</i>	<i>9 564 345</i>	<i>13 522 755</i>	<i>11 098 357</i>	<i>31 337</i>	<i>142 625 451</i>	<i>560 311 220</i>	
27 018 579	1 101 662	6 278 638	2 458 857	20 830	36 878 566	223 417 955	22122
<i>23 859 739</i>	<i>1 019 420</i>	<i>5 520 905</i>	<i>2 305 057</i>	<i>18 263</i>	<i>32 723 384</i>	<i>207 142 245</i>	
493 693 725	30 500 041	45 253 534	18 389 830	402 916	588 240 046	2 040 309 174	22123
<i>473 512 993</i>	<i>29 813 104</i>	<i>44 825 405</i>	<i>18 134 851</i>	<i>370 529</i>	<i>566 656 882</i>	<i>1 968 497 964</i>	
28 853 832	1 893 540	990 966	449 671		32 188 009	188 863 462	22191
<i>27 456 486</i>	<i>1 840 287</i>	<i>936 689</i>	<i>449 671</i>		<i>30 683 133</i>	<i>181 798 935</i>	
87 568 779	2 208 452	2 580 212	486 258	48 979	92 892 680	287 184 451	22192
<i>81 881 903</i>	<i>2 128 706</i>	<i>2 363 144</i>	<i>481 371</i>	<i>39 252</i>	<i>86 894 376</i>	<i>265 899 905</i>	
48 877 222	2 666 080	1 424 849	5 957 375	69 300	58 994 826	488 627 142	22199
<i>38 970 043</i>	<i>2 487 098</i>	<i>695 764</i>	<i>5 802 211</i>	<i>3 437</i>	<i>47 958 553</i>	<i>432 324 647</i>	
1 188 949 777	92 983 807	92 813 310	75 243 032	582 351	1 450 572 277	8 068 166 026	221
<i>1 136 362 253</i>	<i>90 931 664</i>	<i>90 023 776</i>	<i>74 429 261</i>	<i>465 198</i>	<i>1 392 212 152</i>	<i>7 823 475 129</i>	
53 775 583	4 911 529	4 879 502	5 090 160	394 515	69 051 289	220 865 673	22210
<i>43 043 112</i>	<i>4 226 926</i>	<i>4 481 939</i>	<i>5 061 625</i>	<i>392 292</i>	<i>57 205 894</i>	<i>180 127 726</i>	
364 288 610	15 024 759	14 395 684	14 736 626	56 577	408 502 256	1 831 177 164	22220
<i>309 186 284</i>	<i>13 347 486</i>	<i>11 991 774</i>	<i>14 204 339</i>	<i>47 607</i>	<i>348 777 490</i>	<i>1 552 656 884</i>	
65 173 916	1 945 208	2 762 631	2 556 964	9 407	72 448 126	299 135 316	22230
<i>55 637 231</i>	<i>732 586</i>	<i>2 618 310</i>	<i>2 541 964</i>	<i>8 307</i>	<i>61 538 398</i>	<i>252 536 850</i>	
141 283 502	8 996 289	3 553 332	3 012 101	501 979	157 347 203	385 967 246	22291
<i>130 011 443</i>	<i>8 635 190</i>	<i>3 259 444</i>	<i>2 793 255</i>	<i>488 295</i>	<i>145 187 627</i>	<i>339 810 895</i>	
53 469 784	2 799 458	2 081 039	382 432	12 914	58 745 627	305 730 216	22292
<i>43 598 414</i>	<i>2 471 551</i>	<i>1 573 218</i>	<i>232 294</i>	<i>187</i>	<i>47 875 664</i>	<i>248 138 378</i>	
310 104 762	21 751 078	45 922 054	18 908 191	914 060	397 600 145	1 748 864 613	22293
<i>278 189 696</i>	<i>17 693 307</i>	<i>44 207 308</i>	<i>17 836 275</i>	<i>885 814</i>	<i>358 812 400</i>	<i>1 598 007 303</i>	
98 696 141	5 518 937	3 535 517	2 933 604	98 245	110 782 444	535 761 943	22299
<i>69 098 063</i>	<i>4 698 331</i>	<i>2 393 855</i>	<i>2 582 539</i>	<i>76 712</i>	<i>78 849 500</i>	<i>361 213 950</i>	

Catatan : angka yang tercetak miring: industri besar, yang tercetak tebal: total IBS, *: tidak dipublikasikan

Note: number in italic denote large industry, number in bold denote total large and medium industry, *: not publication

Tabel 4 Pengeluaran untuk Pekerja menurut Kode Industri dan Jenis Pengeluaran, 2012

Pengeluaran untuk Pekerja Produksi <i>Expenditure of Production Labour</i>						
Kode Industri <i>Industrial Code</i>	Upah/Gaji <i>Wage/Salary</i>	Upah Lembur <i>Overtime</i>	Hadiah/Bonus dan Sejenisnya <i>Bonus in cash & in kind & others</i>	Pensiun, Tunjangan Sosial, Asuransi & Sejenisnya <i>Pension contribution, social allowance, insurance, etc</i>	Tunjangan Kecelakaan <i>Accident allowance</i>	Jumlah <i>Total</i>
				(5)		
(1)	(2)	(3)	(4)	(5)	(6)	(7)
222	3 400 388 690	428 197 785	129 101 975	82 921 138	12 415 493	4 053 025 081
	<i>2 865 057 840</i>	<i>381 220 255</i>	<i>104 549 069</i>	<i>72 816 093</i>	<i>10 601 756</i>	<i>3 434 245 013</i>
22	8 198 945 200	1 691 930 044	398 340 973	345 469 647	35 932 966	10 670 618 830
	<i>7 502 690 558</i>	<i>1 629 180 572</i>	<i>366 857 976</i>	<i>333 053 766</i>	<i>33 725 118</i>	<i>9 865 507 990</i>
23111	153 507 905	5 896 904	7 769 412	3 714 548		170 888 769
	<i>152 205 147</i>	<i>5 896 904</i>	<i>7 651 926</i>	<i>3 714 548</i>		<i>169 468 525</i>
23112	171 032 567	109 477 781	500 744	42 923		281 054 015
	<i>166 365 304</i>	<i>109 477 781</i>	<i>460 847</i>			<i>276 303 932</i>
23119	5 084 159	481 119	227 069			5 792 347
	*	*	*	*	*	*
23121	197 150 027	16 840 965	3 706 682	35 297		217 732 971
	<i>192 033 036</i>	<i>16 771 329</i>	<i>3 612 809</i>	<i>1 812</i>		<i>212 418 986</i>
23122	8 380 540	3 191 076	2 472 724	221 656		14 265 996
	*	*	*	*	*	*
23123	78 844 007	33 368 597	154 723	3 803 546		116 170 873
	<i>76 467 416</i>	<i>32 477 375</i>	<i>154 723</i>	<i>3 803 546</i>		<i>112 903 060</i>
23129	304 687 972	51 654 748	7 087 354	59 388 768		422 818 842
	<i>286 415 444</i>	<i>50 795 139</i>	<i>6 266 711</i>	<i>59 168 215</i>		<i>402 645 509</i>
231	918 687 177	220 911 190	21 918 708	67 206 738		1 228 723 813
	<i>879 885 997</i>	<i>215 848 388</i>	<i>20 619 740</i>	<i>66 909 777</i>		<i>1 183 263 902</i>
23911	14 877 061	1 878 460	425 446	1 253 106	35 652	18 469 725
	<i>6 881 205</i>	<i>125 146</i>	<i>112 290</i>	<i>160 013</i>	<i>35 652</i>	<i>7 314 306</i>
23919	*	*	*	*	*	*
	*	*	*	*	*	*
23921	68 479 052	809 575	2 646 026	519 864	183 892	72 638 409
	<i>8 600 342</i>	<i>376 331</i>	<i>415 820</i>	<i>223 035</i>	<i>47 346</i>	<i>9 662 874</i>
23922	633 525 272	15 475 826	19 078 920	376 987	98 488	668 555 493
	<i>93 901 004</i>	<i>5 620 313</i>	<i>1 744 368</i>	<i>190 783</i>	<i>34 250</i>	<i>101 490 718</i>
23923	77 874 122	16 760 644	2 542 924	3 273 331	229 301	100 680 322
	<i>71 875 612</i>	<i>16 251 786</i>	<i>2 464 759</i>	<i>3 090 601</i>	<i>229 301</i>	<i>93 912 059</i>
23929	522 035 601	169 123 623	6 944 904	10 638 275	3 093 356	711 835 759
	<i>493 066 209</i>	<i>168 072 204</i>	<i>5 907 342</i>	<i>10 499 070</i>	<i>2 442 473</i>	<i>679 987 298</i>
23931	181 849 399	40 575 323	6 222 517	2 289 509	1 395 008	232 331 756
	<i>174 589 285</i>	<i>39 728 980</i>	<i>6 044 669</i>	<i>2 251 126</i>	<i>1 395 008</i>	<i>224 009 068</i>
23932	39 650 347	2 685 367	921 961	1 164 232	59 295	44 481 202
	<i>27 392 453</i>	<i>1 509 196</i>	<i>476 327</i>	<i>1 064 981</i>	<i>49 500</i>	<i>30 492 457</i>

Catatan : angka yang tercetak miring: industri besar, yang tercetak tebal: total IBS, *: tidak dipublikasikan
 Note: number in italic denote large industry, number in bold denote total large and medium industry, *: not publication

Table 4 Labour Expenditure by Industrial Code and Type of Expenditure, 2012

Nilai - Value (000 Rp)

Pengeluaran untuk Pekerja Lainnya Others							
Upah/Gaji Wage/Salary	Upah Lembur Overtime	Hadiah/Bonus dan Sejenisnya Bonus in cash & in kind & others	Pensiun, Tunjangan Sosial, Asuransi & Sejenisnya Pension contribution, social allowance, insurance, etc			Jumlah Pengeluaran Seluruh Pekerja Total Expenditure	Kode Industri Industrial Code
			Tunjangan Kecelakaan Accident allowance	Jumlah Total	Jumlah Total		
(8)	(9)	(10)	(11)	(12)	(13)	(14)	(1)
1 086 792 298	60 947 258	77 129 759	47 620 078	1 987 697	1 274 477 090	5 327 502 171	222
<i>928 764 243</i>	<i>51 805 377</i>	<i>70 525 848</i>	<i>45 252 291</i>	<i>1 899 214</i>	<i>1 098 246 973</i>	<i>4 532 491 986</i>	
2 275 742 075	153 931 065	169 943 069	122 863 110	2 570 048	2 725 049 367	13 395 668 197	22
<i>2 065 126 496</i>	<i>142 737 041</i>	<i>160 549 624</i>	<i>119 681 552</i>	<i>2 364 412</i>	<i>2 490 459 125</i>	<i>12 355 967 115</i>	
34 267 406	3 062 102	2 518 831	1 110 022		40 958 361	211 847 130	23111
<i>33 832 065</i>	<i>3 062 102</i>	<i>2 474 315</i>	<i>1 110 022</i>		<i>40 478 504</i>	<i>209 947 029</i>	
56 067 625	420 724	30 875	52 780		56 572 004	337 626 019	23112
<i>49 317 842</i>	<i>420 724</i>				<i>49 738 566</i>	<i>326 042 498</i>	
1 366 666	165 949	53 467			1 586 082	7 378 429	23119
*	*	*	*	*	*	*	*
18 934 852	2 729	119 165	15 906		19 072 652	236 805 623	23121
<i>18 324 463</i>		<i>119 165</i>	<i>816</i>		<i>18 444 444</i>	<i>230 863 430</i>	
1 399 754	55 362	90 561	7 393		1 553 070	15 819 066	23122
*	*	*	*	*	*	*	*
16 818 668	1 315 679	16 645	9 343 290		27 494 282	143 665 155	23123
<i>16 542 559</i>	<i>1 315 679</i>	<i>16 645</i>	<i>9 343 290</i>		<i>27 218 173</i>	<i>140 121 233</i>	
50 006 255	1 731 861	3 494 443	20 982 583		76 215 142	499 033 984	23129
<i>43 979 335</i>	<i>1 592 939</i>	<i>3 269 792</i>	<i>20 922 469</i>		<i>69 764 535</i>	<i>472 410 044</i>	
178 861 226	6 754 406	6 323 987	31 511 974		223 451 593	1 452 175 406	231
<i>162 632 251</i>	<i>6 534 731</i>	<i>5 970 478</i>	<i>31 383 990</i>		<i>206 521 450</i>	<i>1 389 785 352</i>	
8 578 943	275 226	231 650	191 730		9 277 549	27 747 274	23911
<i>4 102 285</i>	<i>61 359</i>				<i>4 163 644</i>	<i>11 477 950</i>	
*	*	*	*	*	*	*	23919
*	*	*	*	*	*	*	*
14 235 512	391 516	403 560	136 649	70 554	15 237 791	87 876 200	23921
<i>3 526 319</i>	<i>46 701</i>	<i>65 712</i>	<i>75 373</i>		<i>3 714 105</i>	<i>13 376 979</i>	
54 727 969	2 807 165	1 069 685	80 898	13 048	58 698 765	727 254 258	23922
<i>17 441 758</i>	<i>905 123</i>	<i>204 471</i>	<i>66 059</i>	<i>11 190</i>	<i>18 628 601</i>	<i>120 119 319</i>	
46 677 895	4 764 961	2 575 725	3 325 897	493 998	57 838 476	158 518 798	23923
<i>42 024 331</i>	<i>4 665 271</i>	<i>2 552 990</i>	<i>3 325 897</i>	<i>493 998</i>	<i>53 062 487</i>	<i>146 974 546</i>	
146 935 427	41 485 327	2 700 493	1 633 357	436 125	193 190 729	905 026 488	23929
<i>141 138 933</i>	<i>41 355 809</i>	<i>2 441 995</i>	<i>1 618 883</i>	<i>434 686</i>	<i>186 990 306</i>	<i>866 977 604</i>	
51 912 388	12 598 538	1 069 202	603 916		66 184 044	298 515 800	23931
<i>50 862 591</i>	<i>12 496 873</i>	<i>1 025 570</i>	<i>600 184</i>		<i>64 985 218</i>	<i>288 994 286</i>	
27 399 920	318 266	293 848	644 989		28 657 023	73 138 225	23932
<i>22 327 937</i>	<i>192 890</i>	<i>48 840</i>	<i>635 606</i>		<i>23 205 273</i>	<i>53 697 730</i>	

Catatan : angka yang tercetak miring: industri besar, yang tercetak tebal: total IBS, *: tidak dipublikasikan
 Note: number in italic denote large industry, number in bold denote total large and medium industry, *: not publication

Tabel 4 Pengeluaran untuk Pekerja menurut Kode Industri dan Jenis Pengeluaran, 2012

Pengeluaran untuk Pekerja Produksi <i>Expenditure of Production Labour</i>						
Kode Industri <i>Industrial Code</i>	Upah/Gaji <i>Wage/Salary</i>	Upah Lembur <i>Overtime</i>	Hadiah/Bonus dan Sejenisnya <i>Bonus in cash & in kind & others</i>	Pensiun, Tunjangan Sosial, Asuransi & Sejenisnya <i>Pension contribution, social allowance, insurance, etc</i>	Tunjangan Kecelakaan <i>Accident allowance</i>	Jumlah <i>Total</i>
				(5)		
(1)	(2)	(3)	(4)	(5)	(6)	(7)
23933	*	*	*	*	*	*
	*	*	*	*	*	*
23939	20 587 841	14 400	285 215	27 998		20 915 454
	*	*	*	*	*	*
23941	584 719 296	986 370 894	427 428 067	194 973 432	15 722 702	2 209 214 391
	<i>570 059 921</i>	<i>985 007 225</i>	<i>419 183 081</i>	<i>191 216 435</i>	<i>15 513 345</i>	<i>2 180 980 007</i>
23942	59 459 695	1 148 175	493 183	147 129	43 574	61 291 756
	<i>26 117 281</i>	<i>461 947</i>	<i>36 095</i>	<i>81 827</i>		<i>26 697 150</i>
23943	43 155 669	580 841	644 631	381 078		44 762 219
	<i>41 383 039</i>	<i>442 557</i>	<i>597 087</i>	<i>381 078</i>		<i>42 803 761</i>
23951	20 055 061	975 205	857 697	187 907	31 939	22 107 809
	<i>7 263 817</i>	<i>76 323</i>	<i>141 363</i>	<i>32 913</i>		<i>7 514 416</i>
23952	51 687 216	10 766 499	219 174	130 609	1 977	62 805 475
	*	*	*	*	*	*
23953	212 182 176	36 548 028	4 678 013	2 602 728	528 398	256 539 343
	<i>145 524 890</i>	<i>26 615 643</i>	<i>2 309 353</i>	<i>1 471 175</i>	<i>103 752</i>	<i>176 024 813</i>
23954	*	*	*	*	*	*
23955	49 076 224	12 712 323	571 744	356 966	32 660	62 749 917
	<i>44 814 695</i>	<i>12 704 963</i>	<i>477 543</i>	<i>356 966</i>	<i>32 660</i>	<i>58 386 827</i>
23957	111 009 260	9 046 468	5 417 911	1 339 151	421 070	127 233 860
	<i>88 883 171</i>	<i>4 436 650</i>	<i>3 991 232</i>	<i>717 219</i>	<i>320 326</i>	<i>98 348 598</i>
23959	12 422 625	4 550 198	1 011 321	30 197	20 604	18 034 945
	<i>8 144 163</i>	<i>4 322 743</i>	<i>945 796</i>		<i>17 323</i>	<i>13 430 025</i>
23961	9 218 236	346 330	621 162	33 338	6 000	10 225 066
	<i>7 157 489</i>	<i>184 749</i>	<i>279 169</i>	<i>3 025</i>		<i>7 624 432</i>
23962	101 335 488	6 494 423	2 326 962	1 221 216	11 224	111 389 313
	<i>80 328 613</i>	<i>5 469 833</i>	<i>1 948 657</i>	<i>1 147 205</i>	<i>8 480</i>	<i>88 902 788</i>
23963	53 916 046	8 168 006	2 484 538	302 741	292 450	65 163 781
	<i>21 419 372</i>	<i>4 256 160</i>	<i>96 350</i>		<i>71 162</i>	<i>25 843 044</i>
23969	25 649 081	888 838	828 709	428 691	40 502	27 835 821
	<i>4 516 227</i>	<i>479 859</i>	<i>276 789</i>	<i>141 765</i>		<i>5 414 640</i>
23990	67 474 354	11 808 585	4 443 473	3 548 362	1 218 395	88 493 169
	<i>23 696 601</i>	<i>5 741 245</i>	<i>2 722 954</i>	<i>1 017 134</i>	<i>225 798</i>	<i>33 403 732</i>
239	2 969 567 774	1 338 974 613	491 844 267	225 288 296	23 480 633	5 049 155 583
	<i>1 995 374 311</i>	<i>1 293 070 453</i>	<i>450 357 468</i>	<i>214 114 961</i>	<i>20 530 649</i>	<i>3 973 447 842</i>
23	3 888 254 951	1 559 885 803	513 762 975	292 495 034	23 480 633	6 277 879 396
	<i>2 875 260 308</i>	<i>1 508 918 841</i>	<i>470 977 208</i>	<i>281 024 738</i>	<i>20 530 649</i>	<i>5 156 711 744</i>

Catatan : angka yang tercetak miring: industri besar, yang tercetak tebal: total IBS, *: tidak dipublikasikan
 Note: number in italic denote large industry, number in bold denote total large and medium industry, *: not publication

Table 4 Labour Expenditure by Industrial Code and Type of Expenditure, 2012

Nilai - Value (000 Rp)

Pengeluaran untuk Pekerja Lainnya Others							
Upah/Gaji Wage/Salary	Upah Lembur Overtime	Hadiah/Bonus dan Sejenisnya Bonus in cash & in kind & others	Pensiun, Tunjangan Sosial, Asuransi & Sejenisnya Pension contribution, social allowance, insurance, etc			Jumlah Pengeluaran Seluruh Pekerja Total Expenditure	Kode Industri Industrial Code
			Tunjangan Kecelakaan Accident allowance	Jumlah Total	(13)		
(8)	(9)	(10)	(11)	(12)	(13)	(14)	(1)
*	*	*	*	*	*	*	23933
*	*	*	*	*	*	*	*
5 215 403	165 364	22 968	5 000		5 408 735	26 324 189	23939
*	*	*	*	*	*	*	*
564 733 883	209 145 850	195 203 100	129 120 430	9 691 777	1 107 895 040	3 317 109 431	23941
<i>559 336 200</i>	<i>209 071 697</i>	<i>192 133 685</i>	<i>127 314 029</i>	<i>9 562 726</i>	<i>1 097 418 337</i>	<i>3 278 398 344</i>	
6 002 965	875 530	105 991	15 969	14 649	7 015 104	68 306 860	23942
<i>2 718 714</i>	<i>238 774</i>		<i>8 900</i>		<i>2 966 388</i>	<i>29 663 538</i>	
6 664 908	127 670	211 358	90 288		7 094 224	51 856 443	23943
<i>4 728 277</i>	<i>40 752</i>	<i>153 261</i>	<i>90 288</i>		<i>5 012 578</i>	<i>47 816 339</i>	
8 541 206	1 043 373	1 996 700	278 547	3 590	11 863 416	33 971 225	23951
<i>3 537 664</i>	<i>161 077</i>	<i>77 173</i>	<i>97 028</i>		<i>3 872 942</i>	<i>11 387 358</i>	
4 898 064	394 818	117 870	136 464	26	5 547 242	68 352 717	23952
*	*	*	*	*	*	*	*
95 541 494	10 909 078	4 868 115	1 457 144	132 603	112 908 434	369 447 777	23953
<i>66 517 813</i>	<i>8 501 479</i>	<i>3 577 706</i>	<i>954 089</i>	<i>17 666</i>	<i>79 568 753</i>	<i>255 593 566</i>	
*	*	*	*	*	*	*	23954
25 357 805	2 714 842	220 740	3 105 157	19 920	31 418 464	94 168 381	23955
<i>22 714 941</i>	<i>2 447 668</i>	<i>179 060</i>	<i>3 105 157</i>	<i>19 920</i>	<i>28 466 746</i>	<i>86 853 573</i>	
47 047 027	3 272 116	903 265	798 367	291 382	52 312 157	179 546 017	23957
<i>35 300 471</i>	<i>2 622 740</i>	<i>444 998</i>	<i>415 224</i>	<i>248 574</i>	<i>39 032 007</i>	<i>137 380 605</i>	
7 129 499	56 672	362 921	43 463		7 592 555	25 627 500	23959
<i>5 894 125</i>	<i>10 000</i>	<i>331 800</i>	<i>21 060</i>		<i>6 256 985</i>	<i>19 687 010</i>	
3 068 861	1 659	46 751	22 702		3 139 973	13 365 039	23961
<i>1 318 635</i>		<i>40 751</i>	<i>3 183</i>		<i>1 362 569</i>	<i>8 987 001</i>	
18 169 479	380 605	251 552	33 844	1	18 835 481	130 224 794	23962
<i>14 820 088</i>	<i>261 447</i>	<i>167 789</i>	<i>4 669</i>		<i>15 253 993</i>	<i>104 156 781</i>	
21 722 029	296 684	600 047	88 783	7 925	22 715 468	87 879 249	23963
<i>6 541 131</i>	<i>125 502</i>	<i>30 258</i>		<i>6 780</i>	<i>6 703 671</i>	<i>32 546 715</i>	
7 141 620	346 660	424 727	144 089	32	8 057 128	35 892 949	23969
<i>3 883 381</i>	<i>259 449</i>	<i>230 579</i>	<i>109 692</i>		<i>4 483 101</i>	<i>9 897 741</i>	
22 738 581	1 401 514	1 317 805	614 456	29 184	26 101 540	114 594 709	23990
<i>12 818 404</i>	<i>781 683</i>	<i>841 476</i>	<i>557 975</i>	<i>3 793</i>	<i>15 003 331</i>	<i>48 407 063</i>	
1 202 275 561	294 278 717	215 607 014	142 761 471	11 204 814	1 866 127 577	6 915 283 160	239
<i>1 032 811 405</i>	<i>285 140 375</i>	<i>205 015 932</i>	<i>139 169 029</i>	<i>10 799 333</i>	<i>1 672 936 074</i>	<i>5 646 383 916</i>	
1 381 136 787	301 033 123	221 931 001	174 273 445	11 204 814	2 089 579 170	8 367 458 566	23
<i>1 195 443 656</i>	<i>291 675 106</i>	<i>210 986 410</i>	<i>170 553 019</i>	<i>10 799 333</i>	<i>1 879 457 524</i>	<i>7 036 169 268</i>	

Catatan : angka yang tercetak miring: industri besar, yang tercetak tebal: total IBS, *: tidak dipublikasikan
Note: number in italic denote large industry, number in bold denote total large and medium industry, *: not publication

Tabel 4 Pengeluaran untuk Pekerja menurut Kode Industri dan Jenis Pengeluaran, 2012

Pengeluaran untuk Pekerja Produksi <i>Expenditure of Production Labour</i>						
Kode Industri <i>Industrial Code</i>	Upah/Gaji <i>Wage/Salary</i>	Upah Lembur <i>Overtime</i>	Hadiah/Bonus dan Sejenisnya <i>Bonus in cash & in kind & others</i>	Pensiun, Tunjangan Sosial, Asuransi & Sejenisnya <i>Pension contribution, social allowance, insurance, etc</i>	Tunjangan Kecelakaan <i>Accident allowance</i>	Jumlah <i>Total</i>
				(5)		
(1)	(2)	(3)	(4)	(5)	(6)	(7)
24101	1 095 387 192	316 052 449	351 423 689	69 007 068	5 875 017	1 837 745 415
	<i>1 041 811 190</i>	<i>308 880 149</i>	<i>348 932 293</i>	<i>67 614 032</i>	<i>5 563 676</i>	<i>1 772 801 340</i>
24102	178 701 473	63 873 348	2 256 583	5 060 873	17 676	249 909 953
	<i>166 531 671</i>	<i>61 726 755</i>	<i>1 776 426</i>	<i>4 505 147</i>	<i>17 676</i>	<i>234 557 675</i>
24103	273 169 082	52 081 996	7 465 710	8 415 585	1 820 939	342 953 312
	<i>254 670 949</i>	<i>47 453 714</i>	<i>7 079 307</i>	<i>7 296 901</i>	<i>1 611 848</i>	<i>318 112 719</i>
241	1 547 257 747	432 007 793	361 145 982	82 483 526	7 713 632	2 430 608 680
	<i>1 463 013 810</i>	<i>418 060 618</i>	<i>357 788 026</i>	<i>79 416 080</i>	<i>7 193 200</i>	<i>2 325 471 734</i>
24201	32 166 907	4 498 484	1 312 036	1 114 804	73 568	39 165 799
	<i>30 751 716</i>	<i>4 086 966</i>	<i>1 177 180</i>	<i>1 080 086</i>	<i>73 568</i>	<i>37 169 516</i>
24202	99 538 699	24 902 027	9 889 350	6 852 040	713 108	141 895 224
	<i>75 321 399</i>	<i>20 118 788</i>	<i>8 614 877</i>	<i>6 005 787</i>	<i>325 626</i>	<i>110 386 477</i>
24203	279 765 444	14 738 962	1 197 599	243 721	212 279	296 158 005
	<i>236 519 558</i>	<i>5 693 219</i>	<i>101 503</i>	<i>90 091</i>	<i>37 279</i>	<i>242 441 650</i>
24204	37 263 640	2 579 364	782 581	218 309	358 962	41 202 856
	<i>35 260 324</i>	<i>2 557 281</i>	<i>762 638</i>	<i>206 344</i>	<i>358 962</i>	<i>39 145 549</i>
24205	11 026 161	6 913 018	13 113 028	5 228 411	117 535	36 398 153
	*	*	*	*	*	*
242	459 760 851	53 631 855	26 294 594	13 657 285	1 475 452	554 820 037
	<i>384 552 189</i>	<i>39 155 446</i>	<i>23 602 952</i>	<i>12 558 667</i>	<i>912 970</i>	<i>460 782 224</i>
24310	37 243 489	5 602 604	6 186 335	6 706 480	303 221	56 042 129
	<i>27 490 050</i>	<i>4 124 875</i>	<i>5 642 287</i>	<i>6 575 474</i>	<i>300 375</i>	<i>44 133 061</i>
24320	72 648 904	1 165 090	686 280	91 288	3 154	74 594 716
	*	*	*	*	*	*
243	109 892 393	6 767 694	6 872 615	6 797 768	306 375	130 636 845
	<i>91 000 317</i>	<i>5 149 509</i>	<i>5 725 918</i>	<i>6 575 474</i>	<i>300 375</i>	<i>108 751 593</i>
24	2 116 910 991	492 407 342	394 313 191	102 938 579	9 495 459	3 116 065 562
	<i>1 938 566 316</i>	<i>462 365 573</i>	<i>387 116 896</i>	<i>98 550 221</i>	<i>8 406 545</i>	<i>2 895 005 551</i>
25111	108 077 226	26 589 381	8 506 932	5 205 548	891 715	149 270 802
	<i>78 812 821</i>	<i>23 900 880</i>	<i>6 697 321</i>	<i>4 820 659</i>	<i>828 527</i>	<i>115 060 208</i>
25112	196 432 551	50 550 839	3 218 269	728 854	53 648	250 984 161
	<i>169 796 172</i>	<i>46 414 240</i>	<i>2 362 927</i>	<i>438 456</i>		<i>219 011 795</i>
25113	90 021 454	53 737 283	543 346	1 858 656	45 287	146 206 026
	<i>72 505 146</i>	<i>51 497 833</i>		<i>1 583 773</i>		<i>125 586 752</i>
25119	129 307 571	31 447 476	1 902 897	3 334 421	366 084	166 358 449
	<i>122 056 551</i>	<i>30 218 599</i>	<i>1 235 194</i>	<i>3 156 560</i>	<i>338 450</i>	<i>157 005 354</i>

Catatan : angka yang tercetak miring: industri besar, yang tercetak tebal: total IBS, *: tidak dipublikasikan
 Note: number in italic denote large industry, number in bold denote total large and medium industry, *: not publication

Table 4 Labour Expenditure by Industrial Code and Type of Expenditure, 2012

Nilai - Value (000 Rp)

Pengeluaran untuk Pekerja Lainnya Others							
Upah/Gaji Wage/Salary	Upah Lembur Overtime	Hadiah/Bonus dan Sejenisnya Bonus in cash & in kind & others	Pensiun, Tunjangan Sosial, Asuransi & Sejenisnya Pension contribution, social allowance, insurance, etc			Jumlah Pengeluaran Seluruh Pekerja Total Expenditure	Kode Industri Industrial Code
			Tunjangan Kecelakaan Accident allowance	Jumlah Total	Jumlah Total		
(8)	(9)	(10)	(11)	(12)	(13)	(14)	(1)
299 995 247	47 136 649	76 187 704	15 352 196	1 157 324	439 829 120	2 277 574 535	24101
<i>279 857 021</i>	<i>44 423 373</i>	<i>75 383 948</i>	<i>14 735 570</i>	<i>1 113 420</i>	<i>415 513 332</i>	<i>2 188 314 672</i>	
66 832 803	5 473 673	913 195	1 805 909	902	75 026 482	324 936 435	24102
<i>60 202 284</i>	<i>5 119 853</i>	<i>454 987</i>	<i>1 549 734</i>	<i>902</i>	<i>67 327 760</i>	<i>301 885 435</i>	
127 889 522	12 173 759	6 912 920	17 554 930	317 634	164 848 765	507 802 077	24103
<i>118 852 595</i>	<i>11 432 110</i>	<i>6 621 795</i>	<i>16 753 300</i>	<i>262 018</i>	<i>153 921 818</i>	<i>472 034 537</i>	
494 717 572	64 784 081	84 013 819	34 713 035	1 475 860	679 704 367	3 110 313 047	241
<i>458 911 900</i>	<i>60 975 336</i>	<i>82 460 730</i>	<i>33 038 604</i>	<i>1 376 340</i>	<i>636 762 910</i>	<i>2 962 234 644</i>	
6 605 715	690 347	393 654	439 126		8 128 842	47 294 641	24201
<i>5 405 303</i>	<i>641 837</i>	<i>264 712</i>	<i>437 668</i>		<i>6 749 520</i>	<i>43 919 036</i>	
59 625 912	3 120 030	12 727 971	4 165 680	247 109	79 886 702	221 781 926	24202
<i>47 318 725</i>	<i>2 599 811</i>	<i>12 231 420</i>	<i>3 565 158</i>	<i>220 461</i>	<i>65 935 575</i>	<i>176 322 052</i>	
64 988 605	9 826 198	178 408	232 269		75 225 480	371 383 485	24203
<i>58 536 517</i>	<i>1 632 276</i>	<i>38 711</i>	<i>217 698</i>		<i>60 425 202</i>	<i>302 866 852</i>	
10 123 150	38 984	271 213	486 532	9 689	10 929 568	52 132 424	24204
<i>9 790 932</i>	<i>38 984</i>	<i>243 528</i>	<i>469 922</i>	<i>9 689</i>	<i>10 553 055</i>	<i>49 698 604</i>	
8 309 554	2 038 029	7 426 449	2 980 289		20 754 321	57 152 474	24205
*	*	*	*	*	*	*	*
149 652 936	15 713 588	20 997 695	8 303 896	256 798	194 924 913	749 744 950	242
<i>127 647 398</i>	<i>6 878 411</i>	<i>20 171 125</i>	<i>7 650 427</i>	<i>230 150</i>	<i>162 577 511</i>	<i>623 359 735</i>	
9 089 058	323 452	466 473	156 297	132 086	10 167 366	66 209 495	24310
<i>4 678 545</i>	<i>269 558</i>	<i>131 220</i>	<i>108 107</i>	<i>132 086</i>	<i>5 319 516</i>	<i>49 452 577</i>	
4 930 897	61 465	37 547	40 519		5 070 428	79 665 144	24320
*	*	*	*	*	*	*	*
14 019 955	384 917	504 020	196 816	132 086	15 237 794	145 874 639	243
<i>7 179 461</i>	<i>277 778</i>	<i>134 412</i>	<i>108 107</i>	<i>132 086</i>	<i>7 831 844</i>	<i>116 583 437</i>	
658 390 463	80 882 586	105 515 534	43 213 747	1 864 744	889 867 074	4 005 932 636	24
<i>593 738 759</i>	<i>68 131 525</i>	<i>102 766 267</i>	<i>40 797 138</i>	<i>1 738 576</i>	<i>807 172 265</i>	<i>3 702 177 816</i>	
39 692 883	10 086 457	2 698 316	992 439	216 379	53 686 474	202 957 276	25111
<i>28 727 084</i>	<i>9 188 197</i>	<i>1 937 001</i>	<i>778 838</i>	<i>205 985</i>	<i>40 837 105</i>	<i>155 897 313</i>	
61 563 506	6 640 267	2 121 547	455 904	7 287	70 788 511	321 772 672	25112
<i>44 082 286</i>	<i>5 358 219</i>	<i>1 066 887</i>	<i>61 053</i>		<i>50 568 445</i>	<i>269 580 240</i>	
46 878 929	3 435 414	341 199	689 030	3 437	51 348 009	197 554 035	25113
<i>36 183 118</i>	<i>2 631 376</i>		<i>596 203</i>		<i>39 410 697</i>	<i>164 997 449</i>	
42 986 870	3 183 568	547 687	1 001 344	6 868	47 726 337	214 084 786	25119
<i>39 953 210</i>	<i>2 976 483</i>	<i>470 934</i>	<i>922 179</i>		<i>44 322 806</i>	<i>201 328 160</i>	

Catatan : angka yang tercetak miring: industri besar, yang tercetak tebal: total IBS, *: tidak dipublikasikan
 Note: number in italic denote large industry, number in bold denote total large and medium industry, *: not publication

Tabel 4 Pengeluaran untuk Pekerja menurut Kode Industri dan Jenis Pengeluaran, 2012

Pengeluaran untuk Pekerja Produksi <i>Expenditure of Production Labour</i>						
Kode Industri <i>Industrial Code</i>	Upah/Gaji <i>Wage/Salary</i>	Upah Lembur <i>Overtime</i>	Hadiah/Bonus dan Sejenisnya <i>Bonus in cash & in kind & others</i>	Pensiun, Tunjangan Sosial, Asuransi & Sejenisnya <i>Pension contribution, social allowance, insurance, etc</i>	Tunjangan Kecelakaan <i>Accident allowance</i>	Jumlah <i>Total</i>
(1)	(2)	(3)	(4)	(5)	(6)	(7)
25120	125 779 353	40 297 430	14 649 862	10 118 751	410 322	191 255 718
	<i>105 120 682</i>	<i>35 580 533</i>	<i>13 672 653</i>	<i>9 271 945</i>	<i>295 495</i>	<i>163 941 308</i>
25130	17 442 734	1 077 006	1 075 803	548 317		20 143 860
	*	*	*	*	*	*
251	667 060 889	203 699 415	29 897 109	21 794 547	1 767 056	924 219 016
	<i>564 654 261</i>	<i>187 754 255</i>	<i>24 982 204</i>	<i>19 723 943</i>	<i>1 462 472</i>	<i>798 577 135</i>
25200	*	*	*	*	*	*
	*	*	*	*	*	*
252	*	*	*	*	*	*
	*	*	*	*	*	*
25910	102 864 300	37 476 825	16 319 991	5 404 078	260 788	162 325 982
	<i>77 749 547</i>	<i>31 913 099</i>	<i>14 989 034</i>	<i>5 095 870</i>	<i>67 218</i>	<i>129 814 768</i>
25920	176 852 057	55 365 048	12 232 767	11 043 262	963 002	256 456 136
	<i>126 006 152</i>	<i>48 689 616</i>	<i>9 983 666</i>	<i>10 134 525</i>	<i>580 657</i>	<i>195 394 616</i>
25931	5 756 592	774 625	3 750 200	35 650	10 000	10 327 067
	*	*	*	*	*	*
25932	5 111 766	1 076 607	206 145	85 191		6 479 709
	*	*	*	*	*	*
25933	100 720 279	5 285 549	3 301 124	2 125 566	199 870	111 632 388
	<i>85 675 906</i>	<i>3 787 219</i>	<i>1 677 440</i>	<i>2 125 566</i>		<i>93 266 131</i>
25934	126 451 066	93 506 804	5 540 729	1 517 831	280 567	227 296 997
	<i>101 641 508</i>	<i>91 721 542</i>	<i>4 295 987</i>	<i>1 197 630</i>	<i>264 567</i>	<i>199 121 234</i>
25940	630 578 460	94 766 605	9 269 295	4 402 205	89 979	739 106 544
	<i>571 014 361</i>	<i>90 694 683</i>	<i>8 734 922</i>	<i>4 272 044</i>	<i>89 979</i>	<i>674 805 989</i>
25951	118 425 508	37 728 577	4 883 626	1 147 815	50 354	162 235 880
	<i>105 729 856</i>	<i>35 950 792</i>	<i>4 494 503</i>	<i>1 086 420</i>	<i>37 042</i>	<i>147 298 613</i>
25952	280 162 838	38 633 805	10 094 668	1 752 251	2 080 107	332 723 669
	<i>247 968 527</i>	<i>34 018 044</i>	<i>9 191 256</i>	<i>1 290 886</i>	<i>1 680 907</i>	<i>294 149 620</i>
25991	21 722 099	7 713 928	826 576	2 676 104	6 866	32 945 573
	<i>14 894 121</i>	<i>7 285 429</i>	<i>591 712</i>	<i>2 495 030</i>		<i>25 266 292</i>
25992	206 408 639	19 497 909	9 809 773	5 728 998	2 009 186	243 454 505
	<i>161 464 966</i>	<i>16 734 557</i>	<i>6 186 503</i>	<i>5 059 320</i>	<i>1 863 010</i>	<i>191 308 356</i>
25993	227 747 885	27 174 788	1 283 323	3 582 424		259 788 420
	<i>216 544 766</i>	<i>26 880 922</i>	<i>573 221</i>	<i>3 479 688</i>		<i>247 478 597</i>
25994	*	*	*	*	*	*
	*	*	*	*	*	*

Catatan : angka yang tercetak miring: industri besar, yang tercetak tebal: total IBS, *: tidak dipublikasikan
 Note: number in italic denote large industry, number in bold denote total large and medium industry, *: not publication

Table 4 Labour Expenditure by Industrial Code and Type of Expenditure, 2012

Nilai - Value (000 Rp)

Pengeluaran untuk Pekerja Lainnya Others							
Upah/Gaji Wage/Salary	Upah Lembur Overtime	Hadiah/Bonus dan Sejenisnya Bonus in cash & in kind & others	Pensiun, Tunjangan Sosial, Asuransi & Sejenisnya Pension contribution, social allowance, insurance, etc			Jumlah Pengeluaran Seluruh Pekerja Total Expenditure	Kode Industri Industrial Code
			Tunjangan Kecelakaan Accident allowance	Jumlah Total	Jumlah Total		
(8)	(9)	(10)	(11)	(12)	(13)	(14)	(1)
89 066 866	7 325 802	4 616 980	3 649 767	298 755	104 958 170	296 213 888	25120
<i>79 619 250</i>	<i>6 723 305</i>	<i>4 181 147</i>	<i>3 213 834</i>	<i>292 527</i>	<i>94 030 063</i>	<i>257 971 371</i>	
8 396 269	72 000	1 715 683	623 272	37 987	10 845 211	30 989 071	25130
*	*	*	*	*	*	*	
288 585 323	30 743 508	12 041 412	7 411 756	570 713	339 352 712	1 263 571 728	251
<i>236 619 664</i>	<i>26 949 580</i>	<i>9 290 436</i>	<i>6 190 939</i>	<i>536 499</i>	<i>279 587 118</i>	<i>1 078 164 253</i>	
*	*	*	*	*	*	*	25200
*	*	*	*	*	*	*	
*	*	*	*	*	*	*	252
*	*	*	*	*	*	*	
85 678 373	5 351 908	7 095 636	3 349 333	1 684	101 476 934	263 802 916	25910
<i>74 530 817</i>	<i>4 940 468</i>	<i>6 528 046</i>	<i>3 090 041</i>		<i>89 089 372</i>	<i>218 904 140</i>	
82 343 091	14 165 362	5 657 557	4 652 580	192 203	107 010 793	363 466 929	25920
<i>62 582 787</i>	<i>12 600 157</i>	<i>4 713 230</i>	<i>3 665 418</i>	<i>72 700</i>	<i>83 634 292</i>	<i>279 028 908</i>	
621 414	263 365	16 200			900 979	11 228 046	25931
*	*	*	*	*	*	*	
2 201 195	39 376	35 241	11 691		2 287 503	8 767 212	25932
*	*	*	*	*	*	*	
28 538 214	325 186	773 806	703 049		30 340 255	141 972 643	25933
<i>24 710 474</i>	<i>185 866</i>	<i>195 825</i>	<i>703 049</i>		<i>25 795 214</i>	<i>119 061 345</i>	
52 959 356	23 819 896	3 685 529	168 040	95 086	80 727 907	308 024 904	25934
<i>47 978 645</i>	<i>23 162 104</i>	<i>3 516 043</i>	<i>164 280</i>	<i>89 086</i>	<i>74 910 158</i>	<i>274 031 392</i>	
280 225 294	17 942 643	4 705 667	1 153 776	415 803	304 443 183	1 043 549 727	25940
<i>260 756 377</i>	<i>16 512 279</i>	<i>4 618 805</i>	<i>1 148 911</i>	<i>415 803</i>	<i>283 452 175</i>	<i>958 258 164</i>	
42 531 789	2 494 944	3 394 278	397 051	9 705	48 827 767	211 063 647	25951
<i>38 443 398</i>	<i>2 262 324</i>	<i>3 162 109</i>	<i>373 277</i>	<i>9 023</i>	<i>44 250 131</i>	<i>191 548 744</i>	
95 836 409	5 386 333	8 835 718	4 503 450	1 692 329	116 254 239	448 977 908	25952
<i>84 197 157</i>	<i>4 349 542</i>	<i>8 432 895</i>	<i>4 230 648</i>	<i>1 644 122</i>	<i>102 854 364</i>	<i>397 003 984</i>	
11 568 460	625 713	333 649	2 745 430	1	15 273 253	48 218 826	25991
<i>9 858 024</i>	<i>511 645</i>	<i>299 784</i>	<i>2 722 463</i>		<i>13 391 916</i>	<i>38 658 208</i>	
57 605 483	3 188 288	6 104 519	1 799 513	590 503	69 288 306	312 742 811	25992
<i>44 424 827</i>	<i>2 904 717</i>	<i>5 328 058</i>	<i>1 497 987</i>	<i>563 453</i>	<i>54 719 042</i>	<i>246 027 398</i>	
114 319 236	11 247 911	381 601	395 861		126 344 609	386 133 029	25993
<i>112 263 109</i>	<i>11 240 411</i>	<i>133 967</i>	<i>374 617</i>		<i>124 012 104</i>	<i>371 490 701</i>	
*	*	*	*	*	*	*	25994
*	*	*	*	*	*	*	

Catatan : angka yang tercetak miring: industri besar, yang tercetak tebal: total IBS, *: tidak dipublikasikan
 Note: number in italic denote large industry, number in bold denote total large and medium industry, *: not publication

Tabel 4 Pengeluaran untuk Pekerja menurut Kode Industri dan Jenis Pengeluaran, 2012

Pengeluaran untuk Pekerja Produksi <i>Expenditure of Production Labour</i>						
Kode Industri <i>Industrial Code</i>	Upah/Gaji <i>Wage/Salary</i>	Upah Lembur <i>Overtime</i>	Hadiah/Bonus dan Sejenisnya <i>Bonus in cash & in kind & others</i>	Pensiun, Tunjangan Sosial, Asuransi & Sejenisnya <i>Pension contribution, social allowance, insurance, etc</i>	Tunjangan Kecelakaan <i>Accident allowance</i>	Jumlah <i>Total</i>
(1)	(2)	(3)	(4)	(5)	(6)	(7)
25995	13 672 803	94 968	156 480	99 959	21 960	14 046 170
	*	*	*	*	*	*
25999	216 147 812	19 407 184	30 313 986	1 806 085	218 722	267 893 789
	<i>168 743 743</i>	<i>16 117 260</i>	<i>27 869 466</i>	<i>815 760</i>	<i>38 915</i>	<i>213 585 144</i>
259	2 235 235 981	438 850 501	108 594 663	41 453 069	6 191 401	2 830 325 615
	<i>1 891 155 523</i>	<i>404 555 725</i>	<i>92 612 778</i>	<i>37 103 258</i>	<i>4 622 295</i>	<i>2 430 049 579</i>
25	2 979 433 613	642 549 916	138 491 772	63 247 616	7 958 457	3 831 681 374
	<i>2 532 946 527</i>	<i>592 309 980</i>	<i>117 594 982</i>	<i>56 827 201</i>	<i>6 084 767</i>	<i>3 305 763 457</i>
26110	1 144 187 399	508 011 949	65 102 849	37 714 583	1 907 217	1 756 923 997
	<i>1 117 326 202</i>	<i>504 221 462</i>	<i>63 326 917</i>	<i>37 631 219</i>	<i>1 907 217</i>	<i>1 724 413 017</i>
26120	508 779 038	137 155 248	33 041 670	20 823 546	3 245 395	703 044 897
	<i>481 255 005</i>	<i>129 729 996</i>	<i>31 853 797</i>	<i>20 106 452</i>	<i>3 035 565</i>	<i>665 980 815</i>
261	1 652 966 437	645 167 197	98 144 519	58 538 129	5 152 612	2 459 968 894
	<i>1 598 581 207</i>	<i>633 951 458</i>	<i>95 180 714</i>	<i>57 737 671</i>	<i>4 942 782</i>	<i>2 390 393 832</i>
26210	73 110 727	6 633 223	2 058 421	3 828 314		85 630 685
	<i>67 736 558</i>	<i>5 660 509</i>	<i>2 007 181</i>	<i>3 826 064</i>		<i>79 230 312</i>
26220	*	*	*	*	*	*
	*	*	*	*	*	*
262	163 780 116	41 639 430	6 950 960	5 155 133		217 525 639
	<i>158 405 947</i>	<i>40 666 716</i>	<i>6 899 720</i>	<i>5 152 883</i>		<i>211 125 266</i>
26310	27 879 112	3 289 661	500 000			31 668 773
	<i>24 977 850</i>	<i>2 462 361</i>				<i>27 440 211</i>
26390	3 475 326	718 115	80 949			4 274 390
263	31 354 438	4 007 776	580 949			35 943 163
	<i>24 977 850</i>	<i>2 462 361</i>				<i>27 440 211</i>
26410	314 576 258	76 743 398	27 846 051	16 941 951	399 749	436 507 407
	<i>306 778 182</i>	<i>76 447 367</i>	<i>27 770 223</i>	<i>16 920 774</i>	<i>393 752</i>	<i>428 310 298</i>
26490	101 425 347	45 396 595	7 339 182	6 598 234	165 409	160 924 767
	<i>95 610 925</i>	<i>44 949 946</i>	<i>6 996 728</i>	<i>6 527 884</i>	<i>165 409</i>	<i>154 250 892</i>
264	416 001 605	122 139 993	35 185 233	23 540 185	565 158	597 432 174
	<i>402 389 107</i>	<i>121 397 313</i>	<i>34 766 951</i>	<i>23 448 658</i>	<i>559 161</i>	<i>582 561 190</i>
26511	12 467 558		689 176			13 156 734
	<i>11 596 429</i>		<i>520 200</i>			<i>12 116 629</i>
26512	12 779 991	7 552 654	981 819	2 212 707	239 779	23 766 950
	*	*	*	*	*	*
26513	*	*	*	*	*	*
	*	*	*	*	*	*

Catatan : angka yang tercetak miring: industri besar, yang tercetak tebal: total IBS, *: tidak dipublikasikan
 Note: number in italic denote large industry, number in bold denote total large and medium industry, *: not publication

Table 4 Labour Expenditure by Industrial Code and Type of Expenditure, 2012

Nilai - Value (000 Rp)

Pengeluaran untuk Pekerja Lainnya Others							
Upah/Gaji Wage/Salary	Upah Lembur Overtime	Hadiah/Bonus dan Sejenisnya Bonus in cash & in kind & others	Pensiun, Tunjangan Sosial, Asuransi & Sejenisnya Pension contribution, social allowance, insurance, etc			Jumlah Pengeluaran Seluruh Pekerja Total Expenditure	Kode Industri Industrial Code
			Tunjangan Kecelakaan Accident allowance	Jumlah Total	Jumlah Total		
(8)	(9)	(10)	(11)	(12)	(13)	(14)	(1)
2 328 925	23 563	45 428	24 521		2 422 437	16 468 607	25995
*	*	*	*	*	*	*	
52 667 068	1 816 053	8 713 067	792 382	20 475	64 009 045	331 902 834	25999
<i>37 442 713</i>	<i>1 234 624</i>	<i>7 939 077</i>	<i>477 367</i>	<i>20 475</i>	<i>47 114 256</i>	<i>260 699 400</i>	
911 189 603	86 842 257	50 029 728	20 713 477	3 017 789	1 071 792 854	3 902 118 469	259
<i>800 852 076</i>	<i>80 076 575</i>	<i>45 160 599</i>	<i>18 472 579</i>	<i>2 814 662</i>	<i>947 376 491</i>	<i>3 377 426 070</i>	
1 201 852 135	117 585 765	62 071 140	28 125 233	3 588 502	1 413 222 775	5 244 904 149	25
<i>1 039 548 949</i>	<i>107 026 155</i>	<i>54 451 035</i>	<i>24 663 518</i>	<i>3 351 161</i>	<i>1 229 040 818</i>	<i>4 534 804 275</i>	
397 273 901	115 348 139	30 825 712	20 328 931		563 776 683	2 320 700 680	26110
<i>385 566 088</i>	<i>114 227 202</i>	<i>30 291 264</i>	<i>20 311 361</i>		<i>550 395 915</i>	<i>2 274 808 932</i>	
211 907 239	21 665 685	36 951 478	9 636 960	13 523 416	293 684 778	996 729 675	26120
<i>203 467 340</i>	<i>20 831 164</i>	<i>36 631 849</i>	<i>9 530 545</i>	<i>13 521 876</i>	<i>283 982 774</i>	<i>949 963 589</i>	
609 181 140	137 013 824	67 777 190	29 965 891	13 523 416	857 461 461	3 317 430 355	261
<i>589 033 428</i>	<i>135 058 366</i>	<i>66 923 113</i>	<i>29 841 906</i>	<i>13 521 876</i>	<i>834 378 689</i>	<i>3 224 772 521</i>	
7 452 041	193 709	26 918	3 557		7 676 225	93 306 910	26210
<i>6 942 297</i>	<i>131 254</i>	<i>19 044</i>	<i>3 057</i>		<i>7 095 652</i>	<i>86 325 964</i>	
*	*	*	*	*	*	*	26220
*	*	*	*	*	*	*	
20 167 139	2 144 609	397 502	3 557		22 712 807	240 238 446	262
<i>19 657 395</i>	<i>2 082 154</i>	<i>389 628</i>	<i>3 057</i>		<i>22 132 234</i>	<i>233 257 500</i>	
4 931 435	134 508	221 539			5 287 482	36 956 255	26310
<i>1 879 302</i>	<i>112 408</i>				<i>1 991 710</i>	<i>29 431 921</i>	
1 997 091	9 587	82 142			2 088 820	6 363 210	26390
6 928 526	144 095	303 681			7 376 302	43 319 465	263
<i>1 879 302</i>	<i>112 408</i>				<i>1 991 710</i>	<i>29 431 921</i>	
84 005 653	5 124 337	2 806 009	524 877	19 137	92 480 013	528 987 420	26410
<i>80 325 271</i>	<i>5 000 917</i>	<i>2 763 141</i>	<i>509 646</i>	<i>18 307</i>	<i>88 617 282</i>	<i>516 927 580</i>	
24 458 630	677 223	1 161 338	1 165 489	5 839	27 468 519	188 393 286	26490
<i>22 663 582</i>	<i>641 879</i>	<i>1 027 394</i>	<i>1 165 489</i>	<i>5 839</i>	<i>25 504 183</i>	<i>179 755 075</i>	
108 464 283	5 801 560	3 967 347	1 690 366	24 976	119 948 532	717 380 706	264
<i>102 988 853</i>	<i>5 642 796</i>	<i>3 790 535</i>	<i>1 675 135</i>	<i>24 146</i>	<i>114 121 465</i>	<i>696 682 655</i>	
2 300 182		54 865			2 355 047	15 511 781	26511
<i>2 100 308</i>		<i>33 120</i>			<i>2 133 428</i>	<i>14 250 057</i>	
5 085 343	11 864	181 112	408 169	37 695	5 724 183	29 491 133	26512
*	*	*	*	*	*	*	
*	*	*	*	*	*	*	26513
*	*	*	*	*	*	*	

Catatan : angka yang tercetak miring: industri besar, yang tercetak tebal: total IBS, *: tidak dipublikasikan
 Note: number in italic denote large industry, number in bold denote total large and medium industry, *: not publication

Tabel 4 Pengeluaran untuk Pekerja menurut Kode Industri dan Jenis Pengeluaran, 2012

Pengeluaran untuk Pekerja Produksi <i>Expenditure of Production Labour</i>						
Kode Industri <i>Industrial Code</i>	Upah/Gaji <i>Wage/Salary</i>	Upah Lembur <i>Overtime</i>	Hadiah/Bonus dan Sejenisnya <i>Bonus in cash & in kind & others</i>	Pensiun, Tunjangan Sosial, Asuransi & Sejenisnya <i>Pension contribution, social allowance, insurance, etc</i>	Tunjangan Kecelakaan <i>Accident allowance</i>	Jumlah <i>Total</i>
(1)	(2)	(3)	(4)	(5)	(6)	(7)
26520	12 495 273	3 773 340	293 687	97 136		16 659 436
	*	*	*	*	*	*
265	51 967 459	29 699 465	4 288 708	4 928 159	913 708	91 797 499
	<i>41 106 535</i>	<i>25 925 566</i>	<i>3 826 045</i>	<i>4 831 023</i>	<i>878 277</i>	<i>76 567 446</i>
26602	17 027 054	2 518 923	622 253	802 295		20 970 525
	<i>14 552 631</i>	<i>1 995 857</i>	<i>622 253</i>	<i>537 110</i>		<i>17 707 851</i>
266	17 027 054	2 518 923	622 253	802 295		20 970 525
	<i>14 552 631</i>	<i>1 995 857</i>	<i>622 253</i>	<i>537 110</i>		<i>17 707 851</i>
26710	*	*	*	*	*	*
	*	*	*	*	*	*
26791	*	*	*	*	*	*
	*	*	*	*	*	*
26792	70 453 662	21 081 771	303 958	216 455		92 055 846
	<i>67 556 906</i>	<i>20 858 490</i>	<i>256 103</i>	<i>136 868</i>		<i>88 808 367</i>
267	99 859 018	32 935 974	980 541	809 141		134 584 674
	<i>96 962 262</i>	<i>32 712 693</i>	<i>932 686</i>	<i>729 554</i>		<i>131 337 195</i>
26800	8 782 182	3 009 784	3 109			11 795 075
	<i>7 242 388</i>	<i>2 881 670</i>				<i>10 124 058</i>
268	8 782 182	3 009 784	3 109			11 795 075
	<i>7 242 388</i>	<i>2 881 670</i>				<i>10 124 058</i>
26	2 441 738 309	881 118 542	146 756 272	93 773 042	6 631 478	3 570 017 643
	<i>2 344 217 927</i>	<i>861 993 634</i>	<i>142 228 369</i>	<i>92 436 899</i>	<i>6 380 220</i>	<i>3 447 257 049</i>
27111	*	*	*	*	*	*
	*	*	*	*	*	*
27112	19 967 295	4 346 223	627 971	375 000		25 316 489
	<i>17 093 997</i>	<i>4 203 056</i>	<i>627 971</i>	<i>375 000</i>		<i>22 300 024</i>
27113	1 034 653 208	103 214 514	7 287 194	15 979 481	1 105 067	1 162 239 464
	<i>1 003 189 006</i>	<i>98 532 679</i>	<i>6 704 881</i>	<i>15 889 271</i>	<i>1 104 849</i>	<i>1 125 420 686</i>
27120	80 465 230	18 746 938	10 870 098	3 556 839	26 350	113 665 455
	<i>67 182 921</i>	<i>17 522 822</i>	<i>10 225 153</i>	<i>3 208 880</i>	<i>9 922</i>	<i>98 149 698</i>
271	1 160 729 952	126 307 675	18 946 216	19 923 485	1 153 193	1 327 060 521
	<i>1 112 641 660</i>	<i>120 258 557</i>	<i>17 558 005</i>	<i>19 473 151</i>	<i>1 114 771</i>	<i>1 271 046 144</i>
27201	198 310 037	23 101 852	2 452 567	729 064		224 593 520
	<i>197 422 146</i>	<i>21 818 019</i>	<i>2 317 561</i>	<i>729 064</i>		<i>222 286 790</i>
27202	347 470 016	108 581 755	42 025 141	13 638 016	3 808 529	515 523 457
	<i>337 909 331</i>	<i>108 427 396</i>	<i>41 825 231</i>	<i>13 608 202</i>	<i>3 808 529</i>	<i>505 578 689</i>

Catatan : angka yang tercetak miring: industri besar, yang tercetak tebal: total IBS, *: tidak dipublikasikan
 Note: number in italic denote large industry, number in bold denote total large and medium industry, *: not publication

Table 4 Labour Expenditure by Industrial Code and Type of Expenditure, 2012

Nilai - Value (000 Rp)

Pengeluaran untuk Pekerja Lainnya Others							
Upah/Gaji Wage/Salary	Upah Lembur Overtime	Hadiah/Bonus dan Sejenisnya Bonus in cash & in kind & others	Pensiun, Tunjangan Sosial, Asuransi & Sejenisnya Pension contribution, social allowance, insurance, etc			Jumlah Pengeluaran Seluruh Pekerja Total Expenditure	Kode Industri Industrial Code
			Tunjangan Kecelakaan Accident allowance	Jumlah Total	Jumlah Total		
(8)	(9)	(10)	(11)	(12)	(13)	(14)	(1)
6 658 027	263 035	119 652	42 207		7 082 921	23 742 357	26520
*	*	*	*	*	*	*	
18 304 154	443 041	914 211	1 209 714	53 776	20 924 896	112 722 395	265
<i>11 647 870</i>	<i>180 006</i>	<i>772 814</i>	<i>1 167 507</i>	<i>53 776</i>	<i>13 821 973</i>	<i>90 389 419</i>	
9 125 090	370 572	270 116	264 182		10 029 960	31 000 485	26602
<i>5 998 469</i>	<i>262 551</i>	<i>235 775</i>	<i>264 122</i>		<i>6 760 917</i>	<i>24 468 768</i>	
9 125 090	370 572	270 116	264 182		10 029 960	31 000 485	266
<i>5 998 469</i>	<i>262 551</i>	<i>235 775</i>	<i>264 122</i>		<i>6 760 917</i>	<i>24 468 768</i>	
*	*	*	*	*	*	*	26710
*	*	*	*	*	*	*	
*	*	*	*	*	*	*	26791
*	*	*	*	*	*	*	
25 539 097	3 044 457	3 469 912	995 206		33 048 672	125 104 518	26792
<i>24 976 845</i>	<i>3 027 922</i>	<i>3 464 838</i>	<i>959 679</i>		<i>32 429 284</i>	<i>121 237 651</i>	
31 282 990	10 110 285	3 538 291	1 055 106		45 986 672	180 571 346	267
<i>30 720 738</i>	<i>10 093 750</i>	<i>3 533 217</i>	<i>1 019 579</i>		<i>45 367 284</i>	<i>176 704 479</i>	
5 885 807	617 642	4 597	27 218		6 535 264	18 330 339	26800
<i>4 373 728</i>	<i>529 037</i>				<i>4 902 765</i>	<i>15 026 823</i>	
5 885 807	617 642	4 597	27 218		6 535 264	18 330 339	268
<i>4 373 728</i>	<i>529 037</i>				<i>4 902 765</i>	<i>15 026 823</i>	
809 339 129	156 645 628	77 172 935	34 216 034	13 602 168	1 090 975 894	4 660 993 537	26
<i>766 299 783</i>	<i>153 961 068</i>	<i>75 645 082</i>	<i>33 971 306</i>	<i>13 599 798</i>	<i>1 043 477 037</i>	<i>4 490 734 086</i>	
*	*	*	*	*	*	*	27111
*	*	*	*	*	*	*	
16 231 634	3 984 897	104 742	61 400		20 382 673	45 699 162	27112
<i>15 174 973</i>	<i>3 949 107</i>	<i>104 742</i>	<i>61 400</i>		<i>19 290 222</i>	<i>41 590 246</i>	
525 365 931	23 766 987	21 351 762	11 260 083	76 382	581 821 145	1 744 060 609	27113
<i>516 096 666</i>	<i>23 220 014</i>	<i>7 817 606</i>	<i>11 244 850</i>	<i>75 841</i>	<i>558 454 977</i>	<i>1 683 875 663</i>	
92 975 101	8 793 632	3 310 653	1 232 641	20 669	106 332 696	219 998 151	27120
<i>86 506 618</i>	<i>8 652 399</i>	<i>3 037 302</i>	<i>1 148 515</i>		<i>99 344 834</i>	<i>197 494 532</i>	
657 388 536	36 545 516	28 345 762	12 739 673	97 051	735 116 538	2 062 177 059	271
<i>632 463 173</i>	<i>35 821 520</i>	<i>10 959 650</i>	<i>12 454 765</i>	<i>75 841</i>	<i>691 774 949</i>	<i>1 962 821 093</i>	
155 332 743	7 245 712	1 078 388	636 778		164 293 621	388 887 141	27201
<i>154 996 374</i>	<i>6 720 653</i>	<i>1 078 388</i>	<i>636 778</i>		<i>163 432 193</i>	<i>385 718 983</i>	
130 950 134	19 802 166	27 328 198	1 080 071	1 500 000	180 660 569	696 184 026	27202
<i>126 792 691</i>	<i>19 581 021</i>	<i>27 292 272</i>	<i>1 073 035</i>	<i>1 500 000</i>	<i>176 239 019</i>	<i>681 817 708</i>	

Catatan : angka yang tercetak miring: industri besar, yang tercetak tebal: total IBS, *: tidak dipublikasikan
 Note: number in italic denote large industry, number in bold denote total large and medium industry, *: not publication

Tabel 4 Pengeluaran untuk Pekerja menurut Kode Industri dan Jenis Pengeluaran, 2012

Pengeluaran untuk Pekerja Produksi <i>Expenditure of Production Labour</i>						
Kode Industri <i>Industrial Code</i>	Upah/Gaji <i>Wage/Salary</i>	Upah Lembur <i>Overtime</i>	Hadiah/Bonus dan Sejenisnya <i>Bonus in cash & in kind & others</i>	Pensiun, Tunjangan Sosial, Asuransi & Sejenisnya <i>Pension contribution, social allowance, insurance, etc</i>	Tunjangan Kecelakaan <i>Accident allowance</i>	Jumlah <i>Total</i>
				(5)		
(1)	(2)	(3)	(4)	(5)	(6)	(7)
272	545 780 053	131 683 607	44 477 708	14 367 080	3 808 529	740 116 977
	<i>535 331 477</i>	<i>130 245 415</i>	<i>44 142 792</i>	<i>14 337 266</i>	<i>3 808 529</i>	<i>727 865 479</i>
27310	2 769 037 065	632 550 628	131 715 978	106 033 831	354 202	3 639 691 704
	<i>2 636 735 026</i>	<i>619 152 107</i>	<i>129 089 443</i>	<i>105 093 136</i>	<i>354 202</i>	<i>3 490 423 914</i>
27320	88 225 328	71 345 011	16 669 962	18 612 273	1 585 885	196 438 459
	<i>81 996 831</i>	<i>69 560 374</i>	<i>16 067 886</i>	<i>18 081 756</i>	<i>1 461 200</i>	<i>187 168 047</i>
27330	19 721 569	3 002 611	659 141	242 734	10 230	23 636 285
	<i>15 384 922</i>	<i>2 842 679</i>	<i>643 391</i>	<i>242 734</i>	<i>10 230</i>	<i>19 123 956</i>
273	2 876 983 962	706 898 250	149 045 081	124 888 838	1 950 317	3 859 766 448
	<i>2 734 116 779</i>	<i>691 555 160</i>	<i>145 800 720</i>	<i>123 417 626</i>	<i>1 825 632</i>	<i>3 696 715 917</i>
27401	74 340 287	9 429 469	4 327 425	752 639	3 270	88 853 090
	<i>71 370 505</i>	<i>8 994 145</i>	<i>4 327 425</i>	<i>515 492</i>		<i>85 207 567</i>
27402	7 958 561	3 595 641	795 177	394 628		12 744 007
	*	*	*	*	*	*
27403	411 474 207	55 861 590	4 882 200	7 247 273	396 666	479 861 936
	<i>401 349 506</i>	<i>53 736 383</i>	<i>4 798 101</i>	<i>7 247 273</i>	<i>396 666</i>	<i>467 527 929</i>
27409	29 946 375	5 094 519		444 703	13 783	35 499 380
	<i>29 014 796</i>	<i>4 901 906</i>				<i>33 916 702</i>
274	523 719 430	73 981 219	10 004 802	8 839 243	413 719	616 958 413
	<i>509 549 368</i>	<i>71 228 075</i>	<i>9 911 703</i>	<i>8 157 393</i>	<i>396 666</i>	<i>599 243 205</i>
27510	135 489 803	77 546 235	888 708	3 996 631		217 921 377
	<i>126 562 386</i>	<i>76 829 696</i>	<i>856 483</i>	<i>3 996 631</i>		<i>208 245 196</i>
27520	121 166 744	10 539 981	5 487 145	941 999	14 500	138 150 369
	<i>112 989 905</i>	<i>9 243 312</i>	<i>5 373 473</i>	<i>854 001</i>	<i>14 500</i>	<i>128 475 191</i>
27530	77 384 298	1 806 511	403 958	108 273	92 222	79 795 262
	<i>69 404 323</i>	<i>1 676 650</i>	<i>52 877</i>	<i>35 650</i>	<i>60 500</i>	<i>71 230 000</i>
275	334 040 845	89 892 727	6 779 811	5 046 903	106 722	435 867 008
	<i>308 956 614</i>	<i>87 749 658</i>	<i>6 282 833</i>	<i>4 886 282</i>	<i>75 000</i>	<i>407 950 387</i>
27900	107 658 881	33 151 439	25 267 968	3 988 393	587 882	170 654 563
	<i>94 079 144</i>	<i>33 120 307</i>	<i>25 254 318</i>	<i>3 971 020</i>	<i>587 882</i>	<i>157 012 671</i>
279	107 658 881	33 151 439	25 267 968	3 988 393	587 882	170 654 563
	<i>94 079 144</i>	<i>33 120 307</i>	<i>25 254 318</i>	<i>3 971 020</i>	<i>587 882</i>	<i>157 012 671</i>
27	5 548 913 123	1 161 914 917	254 521 586	177 053 942	8 020 362	7 150 423 930
	<i>5 294 675 042</i>	<i>1 134 157 172</i>	<i>248 950 371</i>	<i>174 242 738</i>	<i>7 808 480</i>	<i>6 859 833 803</i>
28111	5 508 102	103 545	1 144 087	34 200		6 789 934
	*	*	*	*	*	*

Catatan : angka yang tercetak miring: industri besar, yang tercetak tebal: total IBS, *: tidak dipublikasikan
 Note: number in italic denote large industry, number in bold denote total large and medium industry, *: not publication

Table 4 Labour Expenditure by Industrial Code and Type of Expenditure, 2012

Nilai - Value (000 Rp)

Pengeluaran untuk Pekerja Lainnya Others							
Upah/Gaji Wage/Salary	Upah Lembur Overtime	Hadiah/Bonus dan Sejenisnya Bonus in cash & in kind & others	Pensiun, Tunjangan Sosial, Asuransi & Sejenisnya Pension contribution, social allowance, insurance, etc			Jumlah Pengeluaran Seluruh Pekerja Total Expenditure	Kode Industri Industrial Code
			Tunjangan Kecelakaan Accident allowance	Jumlah Total	Jumlah Total		
(8)	(9)	(10)	(11)	(12)	(13)	(14)	(1)
286 282 877	27 047 878	28 406 586	1 716 849	1 500 000	344 954 190	1 085 071 167	272
<i>281 789 065</i>	<i>26 301 674</i>	<i>28 370 660</i>	<i>1 709 813</i>	<i>1 500 000</i>	<i>339 671 212</i>	<i>1 067 536 691</i>	
501 481 500	60 073 078	2 430 170	6 591 543	8 078	570 584 369	4 210 276 073	27310
<i>463 998 216</i>	<i>58 348 056</i>	<i>2 232 676</i>	<i>6 283 909</i>	<i>8 078</i>	<i>530 870 935</i>	<i>4 021 294 849</i>	
33 921 952	7 584 701	3 224 120	5 775 152	35 726	50 541 651	246 980 110	27320
<i>32 134 256</i>	<i>7 475 701</i>	<i>3 121 385</i>	<i>5 736 782</i>	<i>35 627</i>	<i>48 503 751</i>	<i>235 671 798</i>	
5 680 039	1 796 725	367 390	50 645	1 754	7 896 553	31 532 838	27330
<i>4 732 878</i>	<i>1 580 974</i>	<i>367 390</i>	<i>50 645</i>	<i>1 754</i>	<i>6 733 641</i>	<i>25 857 597</i>	
541 083 491	69 454 504	6 021 680	12 417 340	45 558	629 022 573	4 488 789 021	273
<i>500 865 350</i>	<i>67 404 731</i>	<i>5 721 451</i>	<i>12 071 336</i>	<i>45 459</i>	<i>586 108 327</i>	<i>4 282 824 244</i>	
16 278 120	1 658 190	930 066	220 625		19 087 001	107 940 091	27401
<i>14 536 587</i>	<i>1 612 785</i>	<i>930 066</i>	<i>95 926</i>		<i>17 175 364</i>	<i>102 382 931</i>	
3 862 385	288 997	352 361	41 177		4 544 920	17 288 927	27402
*	*	*	*	*	*	*	
159 416 784	16 688 716	2 921 708	9 408 628	111 975	188 547 811	668 409 747	27403
<i>157 474 776</i>	<i>16 502 822</i>	<i>2 915 661</i>	<i>9 408 628</i>	<i>111 975</i>	<i>186 413 862</i>	<i>653 941 791</i>	
16 018 936	2 321 935		413 621		18 754 492	54 253 872	27409
<i>14 246 228</i>	<i>2 257 788</i>				<i>16 504 016</i>	<i>50 420 718</i>	
195 576 225	20 957 838	4 204 135	10 084 051	111 975	230 934 224	847 892 637	274
<i>190 023 976</i>	<i>20 662 392</i>	<i>4 192 688</i>	<i>9 545 731</i>	<i>111 975</i>	<i>224 536 762</i>	<i>823 779 967</i>	
61 566 403	19 083 072	243 448	329 839	81 900	81 304 662	299 226 039	27510
<i>60 152 725</i>	<i>18 991 103</i>	<i>220 236</i>	<i>329 839</i>	<i>81 900</i>	<i>79 775 803</i>	<i>288 020 999</i>	
23 671 178	1 151 337	763 718	28 502		25 614 735	163 765 104	27520
<i>20 569 427</i>	<i>767 197</i>	<i>732 067</i>	<i>15 072</i>		<i>22 083 763</i>	<i>150 558 954</i>	
18 465 418	184 881	97 856	74 520	84 331	18 907 006	98 702 268	27530
<i>14 723 788</i>	<i>133 506</i>	<i>55 177</i>	<i>45 550</i>	<i>73 950</i>	<i>15 031 971</i>	<i>86 261 971</i>	
103 702 999	20 419 290	1 105 022	432 861	166 231	125 826 403	561 693 411	275
<i>95 445 940</i>	<i>19 891 806</i>	<i>1 007 480</i>	<i>390 461</i>	<i>155 850</i>	<i>116 891 537</i>	<i>524 841 924</i>	
77 837 534	22 435 781	52 581 103	6 419 551		159 273 969	329 928 532	27900
<i>73 545 111</i>	<i>22 160 874</i>	<i>52 564 971</i>	<i>6 407 142</i>		<i>154 678 098</i>	<i>311 690 769</i>	
77 837 534	22 435 781	52 581 103	6 419 551		159 273 969	329 928 532	279
<i>73 545 111</i>	<i>22 160 874</i>	<i>52 564 971</i>	<i>6 407 142</i>		<i>154 678 098</i>	<i>311 690 769</i>	
1 861 871 662	196 860 807	120 664 288	43 810 325	1 920 815	2 225 127 897	9 375 551 827	27
<i>1 774 132 615</i>	<i>192 242 997</i>	<i>102 816 900</i>	<i>42 579 248</i>	<i>1 889 125</i>	<i>2 113 660 885</i>	<i>8 973 494 688</i>	
958 819		131 745			1 090 564	7 880 498	28111
*	*	*	*	*	*	*	

Catatan : angka yang tercetak miring: industri besar, yang tercetak tebal: total IBS, *: tidak dipublikasikan
 Note: number in italic denote large industry, number in bold denote total large and medium industry, *: not publication

Tabel 4 Pengeluaran untuk Pekerja menurut Kode Industri dan Jenis Pengeluaran, 2012

Pengeluaran untuk Pekerja Produksi <i>Expenditure of Production Labour</i>						
Kode Industri <i>Industrial Code</i>	Upah/Gaji <i>Wage/Salary</i>	Upah Lembur <i>Overtime</i>	Hadiah/Bonus dan Sejenisnya <i>Bonus in cash & in kind & others</i>	Pensiun, Tunjangan Sosial, Asuransi & Sejenisnya <i>Pension contribution, social allowance, insurance, etc</i>	Tunjangan Kecelakaan <i>Accident allowance</i>	Jumlah <i>Total</i>
				(5)		
(1)	(2)	(3)	(4)	(5)	(6)	(7)
28112	8 552 509	2 407 593	204 718	53 808	53 942	11 272 570
	<i>6 903 492</i>	<i>1 959 412</i>	<i>204 718</i>	<i>53 808</i>	<i>53 942</i>	<i>9 175 372</i>
28113	196 729 912	56 525 926	12 903 297	9 309 663	857 989	276 326 787
	<i>172 411 198</i>	<i>53 754 637</i>	<i>11 205 840</i>	<i>8 778 622</i>	<i>815 842</i>	<i>246 966 139</i>
28120	95 003 742	32 036 413	4 217 077	9 758 676	866 859	141 882 767
	<i>89 703 954</i>	<i>30 165 091</i>	<i>4 005 388</i>	<i>9 306 171</i>	<i>838 862</i>	<i>134 019 466</i>
28130	154 765 171	61 826 423	7 131 529	2 748 967	1 328 038	227 800 128
	<i>146 920 592</i>	<i>61 019 170</i>	<i>6 873 726</i>	<i>2 615 346</i>	<i>1 294 655</i>	<i>218 723 489</i>
28140	119 764 045	14 297 229	1 573 478	2 992 294		138 627 046
	<i>113 472 336</i>	<i>13 284 102</i>	<i>1 206 256</i>	<i>2 921 966</i>		<i>130 884 660</i>
28151	13 073 019	1 932 453	78 750			15 084 222
	*	*	*	*	*	*
28152	3 671 381	181 673	723 437	235 138		4 811 629
	*	*	*	*	*	*
28160	85 377 000	30 060 244	4 102 467	7 897 479	177 600	127 614 790
	<i>80 301 577</i>	<i>29 430 355</i>	<i>3 629 293</i>	<i>7 799 182</i>	<i>155 991</i>	<i>121 316 398</i>
28174	*	*	*	*	*	*
28179	28 487 509	9 319 778	22 552 671	335 098		60 695 056
	<i>27 520 994</i>	<i>9 319 778</i>	<i>22 476 642</i>	<i>335 098</i>		<i>59 652 512</i>
28191	27 806 578	2 168 572	764 463	656 778	217 734	31 614 125
	<i>14 673 435</i>	<i>1 407 606</i>	<i>473 506</i>	<i>496 432</i>	<i>178 562</i>	<i>17 229 541</i>
28192	13 138 347	934 478	570 684	190 473		14 833 982
	<i>6 656 707</i>	<i>648 053</i>	<i>220 000</i>	<i>97 337</i>		<i>7 622 097</i>
28193	35 927 217	7 825 688	1 399 898	926 572	166 142	46 245 517
	<i>19 851 136</i>	<i>3 325 946</i>	<i>843 186</i>	<i>687 760</i>	<i>140 686</i>	<i>24 848 714</i>
28199	26 997 517	11 506 720	4 599 217	1 817 663	48 972	44 970 089
	<i>12 581 245</i>	<i>8 970 353</i>	<i>3 427 288</i>	<i>1 272 889</i>	<i>16 537</i>	<i>26 268 312</i>
281	815 341 941	231 126 735	61 965 773	36 956 809	3 717 276	1 149 108 534
	<i>709 245 997</i>	<i>215 200 637</i>	<i>54 565 843</i>	<i>34 600 136</i>	<i>3 495 077</i>	<i>1 017 107 690</i>
28210	16 581 463	2 459 065	1 004 135	956 892	79 702	21 081 257
	<i>8 339 140</i>	<i>2 334 976</i>	<i>849 607</i>	<i>915 560</i>	<i>72 631</i>	<i>12 511 914</i>
28221	65 056 496	28 374 381	2 805 394	1 331 852	301 810	97 869 933
	<i>52 941 879</i>	<i>20 806 232</i>	<i>1 243 267</i>	<i>766 648</i>	<i>178 315</i>	<i>75 936 341</i>
28222	5 969 552	429 191				6 398 743
28223	6 298 252	1 365 733	700 916	235 899		8 600 800
	*	*	*	*	*	*

Catatan : angka yang tercetak miring: industri besar, yang tercetak tebal: total IBS, *: tidak dipublikasikan
 Note: number in italic denote large industry, number in bold denote total large and medium industry, *: not publication

Table 4 Labour Expenditure by Industrial Code and Type of Expenditure, 2012

Nilai - Value (000 Rp)

Pengeluaran untuk Pekerja Lainnya Others							
Upah/Gaji Wage/Salary	Upah Lembur Overtime	Hadiah/Bonus dan Sejenisnya Bonus in cash & in kind & others	Pensiun, Tunjangan Sosial, Asuransi & Sejenisnya Pension contribution, social allowance, insurance, etc			Jumlah Pengeluaran Seluruh Pekerja Total Expenditure	Kode Industri Industrial Code
			Tunjangan Kecelakaan Accident allowance	Jumlah Total	Jumlah Total		
(8)	(9)	(10)	(11)	(12)	(13)	(14)	(1)
3 343 104	726 600	129 941			4 199 645	15 472 215	28112
<i>2 929 990</i>	<i>726 600</i>	<i>129 941</i>			<i>3 786 531</i>	<i>12 961 903</i>	
75 307 554	10 485 140	3 318 215	1 296 252	74 288	90 481 449	366 808 236	28113
<i>60 515 690</i>	<i>9 810 940</i>	<i>2 898 228</i>	<i>1 026 919</i>	<i>47 313</i>	<i>74 299 090</i>	<i>321 265 229</i>	
17 129 756	2 321 293	803 194	857 348	33 100	21 144 691	163 027 458	28120
<i>13 507 905</i>	<i>1 794 522</i>	<i>702 246</i>	<i>787 561</i>	<i>32 032</i>	<i>16 824 266</i>	<i>150 843 732</i>	
39 522 630	812 741	600 389	2 448 610	48 930	43 433 300	271 233 428	28130
<i>35 282 926</i>	<i>791 141</i>	<i>523 542</i>	<i>2 256 986</i>		<i>38 854 595</i>	<i>257 578 084</i>	
34 368 795	2 660 534	415 570	560 743		38 005 642	176 632 688	28140
<i>30 828 071</i>	<i>2 540 539</i>	<i>407 070</i>	<i>560 743</i>		<i>34 336 423</i>	<i>165 221 083</i>	
1 492 352	179 400	29 450			1 701 202	16 785 424	28151
*	*	*	*	*	*	*	*
2 710 687	36 335		97 550		2 844 572	7 656 201	28152
*	*	*	*	*	*	*	*
98 997 539	10 027 869	1 473 786	1 398 017	60 408	111 957 619	239 572 409	28160
<i>95 012 270</i>	<i>9 606 411</i>	<i>927 749</i>	<i>1 385 383</i>	<i>49 359</i>	<i>106 981 172</i>	<i>228 297 570</i>	
*	*	*	*	*	*	*	28174
32 679 299	471 676	11 679 342	96 217		44 926 534	105 621 590	28179
<i>32 083 324</i>	<i>471 676</i>	<i>11 635 701</i>	<i>96 217</i>		<i>44 286 918</i>	<i>103 939 430</i>	
12 735 671	2 309 919	321 092	70 986	202 939	15 640 607	47 254 732	28191
<i>2 744 070</i>	<i>2 086 982</i>	<i>52 318</i>	<i>29 869</i>	<i>189 000</i>	<i>5 102 239</i>	<i>22 331 780</i>	
2 774 359	336 350	56 129	85 385		3 252 223	18 086 205	28192
<i>2 077 989</i>	<i>313 043</i>	<i>15 000</i>	<i>69 910</i>		<i>2 475 942</i>	<i>10 098 039</i>	
21 843 703	499 015	2 196 581	1 652 315	15 173	26 206 787	72 452 304	28193
<i>10 944 024</i>	<i>115 990</i>	<i>1 444 446</i>	<i>1 483 890</i>	<i>15 173</i>	<i>14 003 523</i>	<i>38 852 237</i>	
15 419 831	1 921 617	1 930 798	1 888 412	13 867	21 174 525	66 144 614	28199
<i>7 914 772</i>	<i>1 001 676</i>	<i>1 361 865</i>	<i>1 301 147</i>	<i>3 267</i>	<i>11 582 727</i>	<i>37 851 039</i>	
359 396 599	32 788 489	23 086 232	10 451 835	448 705	426 171 860	1 575 280 394	281
<i>296 136 162</i>	<i>29 388 681</i>	<i>20 102 606</i>	<i>9 096 175</i>	<i>336 144</i>	<i>355 059 768</i>	<i>1 372 167 458</i>	
10 804 289	359 476	372 378	569 506	23 369	12 129 018	33 210 275	28210
<i>7 162 222</i>	<i>354 817</i>	<i>369 804</i>	<i>557 470</i>	<i>23 369</i>	<i>8 467 682</i>	<i>20 979 596</i>	
16 130 845	1 313 665	409 455	576 602	20 105	18 450 672	116 320 605	28221
<i>11 365 129</i>	<i>690 196</i>	<i>210 425</i>	<i>111 094</i>		<i>12 376 844</i>	<i>88 313 185</i>	
2 671 822	937 770				3 609 592	10 008 335	28222
5 564 458	266 348	354 916	112 165		6 297 887	14 898 687	28223
*	*	*	*	*	*	*	*

Catatan : angka yang tercetak miring: industri besar, yang tercetak tebal: total IBS, *: tidak dipublikasikan
 Note: number in italic denote large industry, number in bold denote total large and medium industry, *: not publication

Tabel 4 Pengeluaran untuk Pekerja menurut Kode Industri dan Jenis Pengeluaran, 2012

Pengeluaran untuk Pekerja Produksi <i>Expenditure of Production Labour</i>						
Kode Industri <i>Industrial Code</i>	Upah/Gaji <i>Wage/Salary</i>	Upah Lembur <i>Overtime</i>	Hadiah/Bonus dan Sejenisnya <i>Bonus in cash & in kind & others</i>	Pensiun, Tunjangan Sosial, Asuransi & Sejenisnya <i>Pension contribution, social allowance, insurance, etc</i>		Jumlah Total
				Tunjangan Kecelakaan <i>Accident allowance</i>		
(1)	(2)	(3)	(4)	(5)	(6)	(7)
28224	3 404 266		331 236			3 735 502
28240	41 135 456	23 572 209	3 904 288	4 074 729	256 520	72 943 202
	<i>37 501 212</i>	<i>22 544 511</i>	<i>3 579 007</i>	<i>4 074 729</i>	<i>188 364</i>	<i>67 887 823</i>
28250	9 151 475	444 726	671 649	111 844	6 936	10 386 630
	<i>6 073 716</i>	<i>385 688</i>	<i>569 500</i>			<i>7 028 904</i>
28262	2 540 572	590 322	739 900	207 830		4 078 624
28263	7 465 381	486 028	48 984	25 028		8 025 421
	*	*	*	*	*	*
28264	24 849 068		1 019 975			25 869 043
	*	*	*	*	*	*
28291	6 387 281	1 199 677		295 289		7 882 247
	*	*	*	*	*	*
28299	23 895 983	3 439 323	2 000 552	248 299	23 992	29 608 149
	<i>17 039 250</i>	<i>2 914 296</i>	<i>1 839 338</i>	<i>182 577</i>	<i>20 706</i>	<i>21 996 167</i>
282	212 735 245	62 360 655	13 227 029	7 487 662	668 960	296 479 551
	<i>144 474 287</i>	<i>50 187 671</i>	<i>8 902 616</i>	<i>6 234 803</i>	<i>460 016</i>	<i>210 259 393</i>
28	1 028 077 186	293 487 390	75 192 802	44 444 471	4 386 236	1 445 588 085
	<i>853 720 284</i>	<i>265 388 308</i>	<i>63 468 459</i>	<i>40 834 939</i>	<i>3 955 093</i>	<i>1 227 367 083</i>
29100	1 575 821 620	641 760 949	362 495 742	184 750 389	14 612 160	2 779 440 860
	<i>1 572 201 298</i>	<i>639 015 550</i>	<i>362 388 544</i>	<i>184 750 389</i>	<i>14 592 161</i>	<i>2 772 947 942</i>
291	1 575 821 620	641 760 949	362 495 742	184 750 389	14 612 160	2 779 440 860
	<i>1 572 201 298</i>	<i>639 015 550</i>	<i>362 388 544</i>	<i>184 750 389</i>	<i>14 592 161</i>	<i>2 772 947 942</i>
29200	111 291 274	14 888 441	21 484 186	2 725 281	692 756	151 081 938
	<i>82 325 064</i>	<i>11 401 303</i>	<i>1 906 848</i>	<i>2 401 061</i>	<i>638 571</i>	<i>98 672 847</i>
292	111 291 274	14 888 441	21 484 186	2 725 281	692 756	151 081 938
	<i>82 325 064</i>	<i>11 401 303</i>	<i>1 906 848</i>	<i>2 401 061</i>	<i>638 571</i>	<i>98 672 847</i>
29300	1 547 541 917	574 658 635	142 098 397	52 109 812	8 586 137	2 324 994 898
	<i>1 450 967 681</i>	<i>548 398 927</i>	<i>135 897 157</i>	<i>49 522 785</i>	<i>8 211 256</i>	<i>2 192 997 806</i>
293	1 547 541 917	574 658 635	142 098 397	52 109 812	8 586 137	2 324 994 898
	<i>1 450 967 681</i>	<i>548 398 927</i>	<i>135 897 157</i>	<i>49 522 785</i>	<i>8 211 256</i>	<i>2 192 997 806</i>
29	3 234 654 811	1 231 308 025	526 078 325	239 585 482	23 891 053	5 255 517 696
	<i>3 105 494 043</i>	<i>1 198 815 780</i>	<i>500 192 549</i>	<i>236 674 235</i>	<i>23 441 988</i>	<i>5 064 618 595</i>
30111	221 779 380	46 069 513	9 122 115	4 852 660	2 845 109	284 668 777
	<i>191 660 822</i>	<i>42 115 307</i>	<i>7 908 137</i>	<i>4 163 209</i>	<i>2 745 429</i>	<i>248 592 904</i>
30112	*	*	*	*	*	*
30113	8 560 754		49 242		357 242	8 967 238
	*	*	*	*	*	*

Catatan : angka yang tercetak miring: industri besar, yang tercetak tebal: total IBS, *: tidak dipublikasikan
 Note: number in italic denote large industry, number in bold denote total large and medium industry, *: not publication

Table 4 Labour Expenditure by Industrial Code and Type of Expenditure, 2012

Nilai - Value (000 Rp)

Pengeluaran untuk Pekerja Lainnya Others							
Upah/Gaji Wage/Salary	Upah Lembur Overtime	Hadiah/Bonus dan Sejenisnya Bonus in cash & in kind & others	Pensiun, Tunjangan Sosial, Asuransi & Sejenisnya Pension contribution, social allowance, insurance, etc			Jumlah Pengeluaran Seluruh Pekerja Total Expenditure	Kode Industri Industrial Code
			Tunjangan Kecelakaan Accident allowance	Jumlah Total	Jumlah Total		
(8)	(9)	(10)	(11)	(12)	(13)	(14)	(1)
932 882		81 596			1 014 478	4 749 980	28224
35 811 257	5 189 834	3 771 065	1 424 318	120 633	46 317 107	119 260 309	28240
<i>34 599 464</i>	<i>5 180 116</i>	<i>3 696 425</i>	<i>1 424 318</i>	<i>120 633</i>	<i>45 020 956</i>	<i>112 908 779</i>	
1 711 327	50 498	134 760	38 917	1 695	1 937 197	12 323 827	28250
<i>876 587</i>	<i>21 265</i>	<i>101 500</i>			<i>999 352</i>	<i>8 028 256</i>	
954 601		306 600	19 200		1 280 401	5 359 025	28262
3 848 595	205 021	16 068	6 256		4 075 940	12 101 361	28263
*	*	*	*	*	*	*	*
1 849 876		129 991			1 979 867	27 848 910	28264
<i>*</i>	<i>*</i>	<i>*</i>	<i>*</i>	<i>*</i>	<i>*</i>	<i>*</i>	<i>*</i>
3 410 161	164 552		83 118		3 657 831	11 540 078	28291
<i>*</i>	<i>*</i>	<i>*</i>	<i>*</i>	<i>*</i>	<i>*</i>	<i>*</i>	<i>*</i>
20 693 016	1 541 860	1 563 851	332 465	65 763	24 196 955	53 805 104	28299
<i>15 335 415</i>	<i>1 391 280</i>	<i>1 481 783</i>	<i>327 564</i>	<i>65 233</i>	<i>18 601 275</i>	<i>40 597 442</i>	
104 383 129	10 029 024	7 140 680	3 162 547	231 565	124 946 945	421 426 496	282
<i>79 667 298</i>	<i>8 024 531</i>	<i>6 192 179</i>	<i>2 503 564</i>	<i>209 235</i>	<i>96 596 807</i>	<i>306 856 200</i>	
463 779 728	42 817 513	30 226 912	13 614 382	680 270	551 118 805	1 996 706 890	28
<i>375 803 460</i>	<i>37 413 212</i>	<i>26 294 785</i>	<i>11 599 739</i>	<i>545 379</i>	<i>451 656 575</i>	<i>1 679 023 658</i>	
444 600 238	53 595 017	145 494 654	81 182 114	83 734	724 955 757	3 504 396 617	29100
<i>443 449 951</i>	<i>53 084 925</i>	<i>145 478 904</i>	<i>81 182 114</i>	<i>83 734</i>	<i>723 279 628</i>	<i>3 496 227 570</i>	
444 600 238	53 595 017	145 494 654	81 182 114	83 734	724 955 757	3 504 396 617	291
<i>443 449 951</i>	<i>53 084 925</i>	<i>145 478 904</i>	<i>81 182 114</i>	<i>83 734</i>	<i>723 279 628</i>	<i>3 496 227 570</i>	
38 036 938	1 751 183	2 569 759	2 456 852	41 499	44 856 231	195 938 169	29200
<i>28 472 537</i>	<i>1 153 399</i>	<i>2 097 187</i>	<i>2 307 625</i>	<i>19 944</i>	<i>34 050 692</i>	<i>132 723 539</i>	
38 036 938	1 751 183	2 569 759	2 456 852	41 499	44 856 231	195 938 169	292
<i>28 472 537</i>	<i>1 153 399</i>	<i>2 097 187</i>	<i>2 307 625</i>	<i>19 944</i>	<i>34 050 692</i>	<i>132 723 539</i>	
439 290 671	62 729 194	54 037 902	11 826 256	1 380 981	569 265 004	2 894 259 902	29300
<i>403 501 255</i>	<i>60 391 772</i>	<i>51 317 616</i>	<i>10 835 108</i>	<i>1 276 197</i>	<i>527 321 948</i>	<i>2 720 319 754</i>	
439 290 671	62 729 194	54 037 902	11 826 256	1 380 981	569 265 004	2 894 259 902	293
<i>403 501 255</i>	<i>60 391 772</i>	<i>51 317 616</i>	<i>10 835 108</i>	<i>1 276 197</i>	<i>527 321 948</i>	<i>2 720 319 754</i>	
921 927 847	118 075 394	202 102 315	95 465 222	1 506 214	1 339 076 992	6 594 594 688	29
<i>875 423 743</i>	<i>114 630 096</i>	<i>198 893 707</i>	<i>94 324 847</i>	<i>1 379 875</i>	<i>1 284 652 268</i>	<i>6 349 270 863</i>	
52 783 047	5 973 901	2 414 847	1 801 272	1 336 733	64 309 800	348 978 577	30111
<i>45 490 152</i>	<i>5 495 164</i>	<i>1 799 269</i>	<i>1 700 820</i>	<i>1 332 353</i>	<i>55 817 758</i>	<i>304 410 662</i>	
*	*	*	*	*	*	*	30112
1 190 565		5 070			1 195 635	10 162 873	30113
<i>*</i>	<i>*</i>	<i>*</i>	<i>*</i>	<i>*</i>	<i>*</i>	<i>*</i>	<i>*</i>

Catatan : angka yang tercetak miring: industri besar, yang tercetak tebal: total IBS, *: tidak dipublikasikan
 Note: number in italic denote large industry, number in bold denote total large and medium industry, *: not publication

Tabel 4 Pengeluaran untuk Pekerja menurut Kode Industri dan Jenis Pengeluaran, 2012

Pengeluaran untuk Pekerja Produksi <i>Expenditure of Production Labour</i>						
Kode Industri <i>Industrial Code</i>	Upah/Gaji <i>Wage/Salary</i>	Upah Lembur <i>Overtime</i>	Hadiah/Bonus dan Sejenisnya <i>Bonus in cash & in kind & others</i>	Pensiun, Tunjangan Sosial, Asuransi & Sejenisnya <i>Pension contribution, social allowance, insurance, etc</i>	Tunjangan Kecelakaan <i>Accident allowance</i>	Jumlah <i>Total</i>
(1)	(2)	(3)	(4)	(5)	(6)	(7)
301	231 840 134	46 069 513	9 171 357	4 852 660	3 202 351	295 136 015
	<i>194 984 556</i>	<i>42 115 307</i>	<i>7 908 137</i>	<i>4 163 209</i>	<i>2 745 429</i>	<i>251 916 638</i>
30200	*	*	*	*	*	*
	*	*	*	*	*	*
302	*	*	*	*	*	*
	*	*	*	*	*	*
30300	*	*	*	*	*	*
	*	*	*	*	*	*
303	*	*	*	*	*	*
	*	*	*	*	*	*
30911	278 268 324	107 862 037	201 179	414 281	19 101	386 764 922
	<i>274 639 007</i>	<i>107 417 972</i>	<i>21 551</i>	<i>402 607</i>		<i>382 481 137</i>
30912	712 799 963	186 753 694	59 796 791	18 585 615	3 806 796	981 742 859
	<i>647 637 376</i>	<i>176 339 134</i>	<i>56 508 718</i>	<i>17 185 542</i>	<i>2 757 281</i>	<i>900 428 051</i>
30921	62 046 836	140 764	1 378 042	635 654	46 929	64 248 225
	<i>56 688 703</i>		<i>1 319 455</i>	<i>624 999</i>	<i>46 929</i>	<i>58 680 086</i>
30922	35 402 225	5 766 636	1 787 698	772 991	28 945	43 758 495
	<i>26 725 152</i>	<i>4 904 096</i>	<i>1 537 088</i>	<i>673 991</i>	<i>18 795</i>	<i>33 859 122</i>
309	1 088 517 348	300 523 131	63 163 710	20 408 541	3 901 771	1 476 514 501
	<i>1 005 690 238</i>	<i>288 661 202</i>	<i>59 386 812</i>	<i>18 887 139</i>	<i>2 823 005</i>	<i>1 375 448 396</i>
30	1 735 324 179	516 902 921	81 451 274	38 249 073	7 104 122	2 379 031 569
	<i>1 615 018 511</i>	<i>500 528 378</i>	<i>76 275 216</i>	<i>36 038 220</i>	<i>5 568 434</i>	<i>2 233 428 759</i>
31001	2 986 038 087	212 936 654	70 494 376	40 509 931	8 237 584	3 318 216 632
	<i>2 423 364 062</i>	<i>182 611 359</i>	<i>50 702 021</i>	<i>37 233 072</i>	<i>7 266 895</i>	<i>2 701 177 409</i>
31002	313 518 889	19 480 282	4 443 979	2 063 890	965 115	340 472 155
	<i>250 825 081</i>	<i>17 202 301</i>	<i>3 362 606</i>	<i>1 961 221</i>	<i>869 349</i>	<i>274 220 558</i>
31003	30 643 965	1 832 082	464 096	884 711	21 325	33 846 179
	<i>25 083 706</i>	<i>1 190 322</i>	<i>165 190</i>	<i>599 903</i>		<i>27 039 121</i>
31004	158 878 697	10 274 245	4 506 974	1 346 163	328 049	175 334 128
	<i>125 688 249</i>	<i>8 757 029</i>	<i>3 583 283</i>	<i>1 232 278</i>	<i>301 958</i>	<i>139 562 797</i>
31009	94 088 482	2 666 676	3 675 924	727 921	268 938	101 427 941
	<i>59 091 050</i>	<i>1 538 499</i>	<i>2 542 801</i>	<i>473 056</i>	<i>264 027</i>	<i>63 909 433</i>
310	3 583 168 120	247 189 939	83 585 349	45 532 616	9 821 011	3 969 297 035
	<i>2 884 052 148</i>	<i>211 299 510</i>	<i>60 355 901</i>	<i>41 499 530</i>	<i>8 702 229</i>	<i>3 205 909 318</i>
31	3 583 168 120	247 189 939	83 585 349	45 532 616	9 821 011	3 969 297 035
	<i>2 884 052 148</i>	<i>211 299 510</i>	<i>60 355 901</i>	<i>41 499 530</i>	<i>8 702 229</i>	<i>3 205 909 318</i>

Catatan : angka yang tercetak miring: industri besar, yang tercetak tebal: total IBS, *: tidak dipublikasikan
 Note: number in italic denote large industry, number in bold denote total large and medium industry, *: not publication

Table 4 Labour Expenditure by Industrial Code and Type of Expenditure, 2012

Nilai - Value (000 Rp)

Pengeluaran untuk Pekerja Lainnya <i>Others</i>							
Upah/Gaji <i>Wage/Salary</i>	Upah Lembur <i>Overtime</i>	Hadiah/Bonus dan Sejenisnya <i>Bonus in cash & in kind & others</i>	Pensiun, Tunjangan Sosial, Asuransi & Sejenisnya <i>Pension contribution, social allowance, insurance, etc</i>			Jumlah Pengeluaran Seluruh Pekerja <i>Total Expenditure</i>	Kode Industri <i>Industrial Code</i>
			Tunjangan Kecelakaan <i>Accident allowance</i>	Jumlah <i>Total</i>	Jumlah <i>Total</i>		
(8)	(9)	(10)	(11)	(12)	(13)	(14)	(1)
53 973 612	5 973 901	2 419 917	1 801 272	1 336 733	65 505 435	360 641 450	301
<i>45 490 152</i>	<i>5 495 164</i>	<i>1 799 269</i>	<i>1 700 820</i>	<i>1 332 353</i>	<i>55 817 758</i>	<i>307 734 396</i>	
*	*	*	*	*	*	*	30200
*	*	*	*	*	*	*	*
*	*	*	*	*	*	*	302
*	*	*	*	*	*	*	*
*	*	*	*	*	*	*	30300
*	*	*	*	*	*	*	*
*	*	*	*	*	*	*	303
*	*	*	*	*	*	*	*
63 763 304	16 586 753	44 992	227 952	22 600	80 645 601	467 410 523	30911
<i>63 245 239</i>	<i>16 582 431</i>	<i>29 140</i>	<i>218 007</i>		<i>80 074 817</i>	<i>462 555 954</i>	
172 120 198	13 679 118	13 913 297	4 632 398	613 777	204 958 788	1 186 701 647	30912
<i>156 543 082</i>	<i>12 547 635</i>	<i>13 110 916</i>	<i>4 423 450</i>	<i>571 156</i>	<i>187 196 239</i>	<i>1 087 624 290</i>	
18 776 245	5 139	304 082	835 560		19 921 026	84 169 251	30921
<i>17 447 325</i>		<i>281 200</i>	<i>772 303</i>		<i>18 500 828</i>	<i>77 180 914</i>	
16 847 262	1 749 641	287 218	352 892	10 000	19 247 013	63 005 508	30922
<i>14 435 934</i>	<i>1 712 757</i>	<i>251 943</i>	<i>352 892</i>		<i>16 753 526</i>	<i>50 612 648</i>	
271 507 009	32 020 651	14 549 589	6 048 802	646 377	324 772 428	1 801 286 929	309
<i>251 671 580</i>	<i>30 842 823</i>	<i>13 673 199</i>	<i>5 766 652</i>	<i>571 156</i>	<i>302 525 410</i>	<i>1 677 973 806</i>	
415 494 420	81 505 699	20 768 598	13 327 838	1 983 110	533 079 665	2 912 111 234	30
<i>386 946 539</i>	<i>79 849 134</i>	<i>19 200 773</i>	<i>12 945 236</i>	<i>1 903 509</i>	<i>500 845 191</i>	<i>2 734 273 950</i>	
806 426 392	39 580 409	30 181 933	9 607 342	4 022 325	889 818 401	4 208 035 033	31001
<i>661 451 429</i>	<i>33 480 700</i>	<i>25 176 113</i>	<i>8 946 705</i>	<i>3 789 729</i>	<i>732 844 676</i>	<i>3 434 022 085</i>	
83 628 072	2 233 760	1 507 415	427 574	64 176	87 860 997	428 333 152	31002
<i>64 554 705</i>	<i>1 841 526</i>	<i>1 031 628</i>	<i>404 913</i>	<i>53 060</i>	<i>67 885 832</i>	<i>342 106 390</i>	
7 727 693	233 415	75 189	17 390	9 350	8 063 037	41 909 216	31003
<i>6 220 324</i>	<i>199 253</i>				<i>6 419 577</i>	<i>33 458 698</i>	
61 853 925	2 384 064	2 280 854	510 998	121 415	67 151 256	242 485 384	31004
<i>46 102 853</i>	<i>1 790 212</i>	<i>1 728 986</i>	<i>301 781</i>	<i>116 847</i>	<i>50 040 679</i>	<i>189 603 476</i>	
21 969 501	416 031	877 688	292 479	63 703	23 619 402	125 047 343	31009
<i>14 962 404</i>	<i>307 894</i>	<i>802 059</i>	<i>218 531</i>	<i>62 710</i>	<i>16 353 598</i>	<i>80 263 031</i>	
981 605 583	44 847 679	34 923 079	10 855 783	4 280 969	1 076 513 093	5 045 810 128	310
<i>793 291 715</i>	<i>37 619 585</i>	<i>28 738 786</i>	<i>9 871 930</i>	<i>4 022 346</i>	<i>873 544 362</i>	<i>4 079 453 680</i>	
981 605 583	44 847 679	34 923 079	10 855 783	4 280 969	1 076 513 093	5 045 810 128	31
<i>793 291 715</i>	<i>37 619 585</i>	<i>28 738 786</i>	<i>9 871 930</i>	<i>4 022 346</i>	<i>873 544 362</i>	<i>4 079 453 680</i>	

Catatan : angka yang tercetak miring: industri besar, yang tercetak tebal: total IBS, *: tidak dipublikasikan
 Note: number in italic denote large industry, number in bold denote total large and medium industry, *: not publication

Tabel 4 Pengeluaran untuk Pekerja menurut Kode Industri dan Jenis Pengeluaran, 2012

Pengeluaran untuk Pekerja Produksi <i>Expenditure of Production Labour</i>						
Kode Industri <i>Industrial Code</i>	Upah/Gaji <i>Wage/Salary</i>	Upah Lembur <i>Overtime</i>	Hadiah/Bonus dan Sejenisnya <i>Bonus in cash & in kind & others</i>	Pensiun, Tunjangan Sosial, Asuransi & Sejenisnya <i>Pension contribution, social allowance, insurance, etc</i>	Tunjangan Kecelakaan <i>Accident allowance</i>	Jumlah <i>Total</i>
(1)	(2)	(3)	(4)	(5)	(6)	(7)
32112	187 807 390	9 758 426	9 392 765	8 292 867	260 902	215 512 350
	<i>133 917 233</i>	<i>7 302 200</i>	<i>6 350 186</i>	<i>8 095 416</i>	<i>258 041</i>	<i>155 923 076</i>
32113	*	*	*	*	*	*
	*	*	*	*	*	*
32115	*	*	*	*	*	*
	*	*	*	*	*	*
32119	12 961 467	16 982 155	828 772	7 552	5 394	30 785 340
	<i>11 578 402</i>	<i>16 290 695</i>	<i>548 001</i>			<i>28 417 098</i>
32120	2 461 804	169 804	12 000			2 643 608
321	213 315 661	26 956 385	10 303 087	8 321 419	266 296	259 162 848
	<i>153 830 635</i>	<i>23 638 895</i>	<i>6 967 737</i>	<i>8 116 416</i>	<i>258 041</i>	<i>192 811 724</i>
32201	6 393 112	17 875	355 064		1 000	6 767 051
	*	*	*	*	*	*
32202	230 784 571	105 929 983	7 438 407	3 901 761	88 179	348 142 901
	<i>226 406 517</i>	<i>105 535 508</i>	<i>6 992 168</i>	<i>3 901 761</i>	<i>68 179</i>	<i>342 904 133</i>
322	237 177 683	105 947 858	7 793 471	3 901 761	89 179	354 909 952
	<i>228 762 605</i>	<i>105 535 508</i>	<i>6 992 168</i>	<i>3 901 761</i>	<i>68 179</i>	<i>345 260 221</i>
32300	127 155 614	3 079 895	6 538 298	11 429 934	666 565	148 870 306
	<i>76 584 779</i>	<i>2 035 451</i>	<i>3 386 307</i>	<i>11 284 879</i>	<i>628 534</i>	<i>93 919 950</i>
323	127 155 614	3 079 895	6 538 298	11 429 934	666 565	148 870 306
	<i>76 584 779</i>	<i>2 035 451</i>	<i>3 386 307</i>	<i>11 284 879</i>	<i>628 534</i>	<i>93 919 950</i>
32401	9 503 758	90 687	398 000	10 000		10 002 445
	*	*	*	*	*	*
32402	393 432 428	36 293 052	10 670 171	5 192 946	1 359 951	446 948 548
	<i>349 927 719</i>	<i>34 773 423</i>	<i>8 484 060</i>	<i>4 905 220</i>	<i>1 249 864</i>	<i>399 340 286</i>
324	402 936 186	36 383 739	11 068 171	5 202 946	1 359 951	456 950 993
	<i>354 702 020</i>	<i>34 848 573</i>	<i>8 882 060</i>	<i>4 905 220</i>	<i>1 249 864</i>	<i>404 587 737</i>
32501	*	*	*	*	*	*
	*	*	*	*	*	*
32502	8 998 061	330 361	37 933	46 998		9 413 353
	*	*	*	*	*	*
32503	61 546 528	646 776	1 473 423	825 178	6 136	64 498 041
	<i>59 994 770</i>	<i>618 303</i>	<i>1 357 394</i>	<i>800 647</i>	<i>5 600</i>	<i>62 776 714</i>
32509	9 141 165	6 453 265	1 179 424	517 091		17 290 945
	<i>8 242 702</i>	<i>5 696 655</i>	<i>1 177 938</i>	<i>517 091</i>		<i>15 634 386</i>
325	82 885 211	10 524 059	3 712 030	1 832 751	38 655	98 992 706
	<i>79 893 675</i>	<i>9 654 261</i>	<i>3 588 590</i>	<i>1 801 811</i>	<i>38 119</i>	<i>94 976 456</i>

Catatan : angka yang tercetak miring: industri besar, yang tercetak tebal: total IBS, *: tidak dipublikasikan
 Note: number in italic denote large industry, number in bold denote total large and medium industry, *: not publication

Table 4 Labour Expenditure by Industrial Code and Type of Expenditure, 2012

Nilai - Value (000 Rp)

Pengeluaran untuk Pekerja Lainnya Others							
Upah/Gaji Wage/Salary	Upah Lembur Overtime	Hadiah/Bonus dan Sejenisnya Bonus in cash & in kind & others	Pensiun, Tunjangan Sosial, Asuransi & Sejenisnya Pension contribution, social allowance, insurance, etc			Jumlah Pengeluaran Seluruh Pekerja Total Expenditure	Kode Industri Industrial Code
			Tunjangan Kecelakaan Accident allowance	Jumlah Total	Jumlah Total		
(8)	(9)	(10)	(11)	(12)	(13)	(14)	(1)
87 421 823	4 148 946	3 150 318	3 764 089	119 425	98 604 601	314 116 951	32112
<i>79 561 901</i>	<i>4 043 437</i>	<i>2 995 587</i>	<i>3 728 285</i>	<i>118 689</i>	<i>90 447 899</i>	<i>246 370 975</i>	
*	*	*	*	*	*	*	32113
*	*	*	*	*	*	*	*
*	*	*	*	*	*	*	32115
*	*	*	*	*	*	*	*
2 651 455	65 059	67 591			2 784 105	33 569 445	32119
<i>2 025 593</i>	<i>65 059</i>	<i>20 000</i>			<i>2 110 652</i>	<i>30 527 750</i>	
1 084 031	35 001				1 119 032	3 762 640	32120
91 157 309	4 249 006	3 217 909	3 764 089	119 425	102 507 738	361 670 586	321
<i>81 587 494</i>	<i>4 108 496</i>	<i>3 015 587</i>	<i>3 728 285</i>	<i>118 689</i>	<i>92 558 551</i>	<i>285 370 275</i>	
987 388		46 281			1 033 669	7 800 720	32201
*	*	*	*	*	*	*	*
42 180 854	10 754 515	739 242	480 663	10 212	54 165 486	402 308 387	32202
<i>40 685 704</i>	<i>10 686 054</i>	<i>643 731</i>	<i>480 663</i>	<i>10 212</i>	<i>52 506 364</i>	<i>395 410 497</i>	
43 168 242	10 754 515	785 523	480 663	10 212	55 199 155	410 109 107	322
<i>41 118 767</i>	<i>10 686 054</i>	<i>643 731</i>	<i>480 663</i>	<i>10 212</i>	<i>52 939 427</i>	<i>398 199 648</i>	
24 657 095	2 098 293	546 319	131 668	8 554	27 441 929	176 312 235	32300
<i>16 560 166</i>	<i>2 032 932</i>	<i>268 746</i>	<i>69 570</i>	<i>5 394</i>	<i>18 936 808</i>	<i>112 856 758</i>	
24 657 095	2 098 293	546 319	131 668	8 554	27 441 929	176 312 235	323
<i>16 560 166</i>	<i>2 032 932</i>	<i>268 746</i>	<i>69 570</i>	<i>5 394</i>	<i>18 936 808</i>	<i>112 856 758</i>	
1 849 626	21 313	86 800	10 000		1 967 739	11 970 184	32401
*	*	*	*	*	*	*	*
40 504 601	939 039	1 017 675	458 590	173 467	43 093 372	490 041 920	32402
<i>36 198 800</i>	<i>819 875</i>	<i>749 136</i>	<i>424 427</i>	<i>123 768</i>	<i>38 316 006</i>	<i>437 656 292</i>	
42 354 227	960 352	1 104 475	468 590	173 467	45 061 111	502 012 104	324
<i>36 740 400</i>	<i>819 875</i>	<i>785 936</i>	<i>424 427</i>	<i>123 768</i>	<i>38 894 406</i>	<i>443 482 143</i>	
*	*	*	*	*	*	*	32501
*	*	*	*	*	*	*	*
31 252 506	656 524	296 634	96 057		32 301 721	41 715 074	32502
*	*	*	*	*	*	*	*
16 905 226	322 467	520 698	383 105		18 131 496	82 629 537	32503
<i>16 464 335</i>	<i>317 674</i>	<i>470 077</i>	<i>374 282</i>		<i>17 626 368</i>	<i>80 403 082</i>	
4 618 018	462 693	765 028	203 754		6 049 493	23 340 438	32509
<i>4 287 381</i>	<i>323 975</i>	<i>764 188</i>	<i>203 754</i>		<i>5 579 298</i>	<i>21 213 684</i>	
55 504 750	1 456 948	2 606 465	830 744		60 398 907	159 391 613	325
<i>54 145 821</i>	<i>1 259 703</i>	<i>2 514 130</i>	<i>808 822</i>		<i>58 728 476</i>	<i>153 704 932</i>	

Catatan : angka yang tercetak miring: industri besar, yang tercetak tebal: total IBS, *: tidak dipublikasikan
 Note: number in italic denote large industry, number in bold denote total large and medium industry, *: not publication

Tabel 4 Pengeluaran untuk Pekerja menurut Kode Industri dan Jenis Pengeluaran, 2012

Pengeluaran untuk Pekerja Produksi <i>Expenditure of Production Labour</i>						
Kode Industri <i>Industrial Code</i>	Upah/Gaji <i>Wage/Salary</i>	Upah Lembur <i>Overtime</i>	Hadiah/Bonus dan Sejenisnya <i>Bonus in cash & in kind & others</i>	Pensiun, Tunjangan Sosial, Asuransi & Sejenisnya <i>Pension contribution, social allowance, insurance, etc</i>	Tunjangan Kecelakaan <i>Accident allowance</i>	Jumlah <i>Total</i>
(1)	(2)	(3)	(4)	(5)	(6)	(7)
32901	307 573 976	165 921 971	14 967 247	11 400 005	308 330	500 171 529
	<i>271 440 960</i>	<i>164 032 637</i>	<i>14 142 966</i>	<i>11 171 310</i>	<i>279 772</i>	<i>461 067 645</i>
32902	*	*	*	*	*	*
	<i>*</i>	<i>*</i>	<i>*</i>	<i>*</i>	<i>*</i>	<i>*</i>
32903	87 925 615	2 553 346	5 485 151	1 015 165	87 479	97 066 756
	<i>50 883 349</i>	<i>783 947</i>	<i>2 992 821</i>	<i>906 256</i>	<i>3 707</i>	<i>55 570 080</i>
32904	2 592 688	508 406	207 402	12 595		3 321 091
32909	909 585 678	196 499 533	41 652 880	11 276 509	1 971 479	1 160 986 079
	<i>833 723 669</i>	<i>193 675 739</i>	<i>37 764 620</i>	<i>10 856 878</i>	<i>1 877 287</i>	<i>1 077 898 193</i>
329	1 318 035 795	375 841 094	64 557 603	35 348 827	2 367 288	1 796 150 607
	<i>1 166 405 816</i>	<i>368 850 161</i>	<i>57 145 330</i>	<i>34 578 997</i>	<i>2 160 766</i>	<i>1 629 141 070</i>
32	2 381 506 150	558 733 030	103 972 660	66 037 638	4 787 934	3 115 037 412
	<i>2 060 179 530</i>	<i>544 562 849</i>	<i>86 962 192</i>	<i>64 589 084</i>	<i>4 403 503</i>	<i>2 760 697 158</i>
33111	1 446 855	239 051				1 685 906
33119	*	*	*	*	*	*
33121	7 317 518	717 947	3 994 822	183 460	36 249	12 249 996
	<i>*</i>	<i>*</i>	<i>*</i>	<i>*</i>	<i>*</i>	<i>*</i>
33122	3 050 475	526 396	9 600	441 078		4 027 549
33131	1 183 462	121 462	215 538	1 015 610		2 536 072
33141	*	*	*	*	*	*
33149	*	*	*	*	*	*
	<i>*</i>	<i>*</i>	<i>*</i>	<i>*</i>	<i>*</i>	<i>*</i>
33151	659 404 852	50 911 815	4 033 879	3 670 550	459 054	718 480 150
	<i>628 250 479</i>	<i>46 449 374</i>	<i>526 258</i>	<i>538 911</i>		<i>675 765 022</i>
33152	*	*	*	*	*	*
	<i>*</i>	<i>*</i>	<i>*</i>	<i>*</i>	<i>*</i>	<i>*</i>
33190	2 619 184	87 600	182 365		15 472	2 904 621
	<i>*</i>	<i>*</i>	<i>*</i>	<i>*</i>	<i>*</i>	<i>*</i>
331	682 607 197	54 802 774	8 521 633	5 346 122	510 775	751 788 501
	<i>635 132 138</i>	<i>48 899 272</i>	<i>1 990 921</i>	<i>638 575</i>	<i>28 164</i>	<i>686 689 070</i>
33200	*	*	*	*	*	*
332	*	*	*	*	*	*
33	684 580 030	54 935 685	8 551 691	5 367 983	510 775	753 946 164
	<i>635 132 138</i>	<i>48 899 272</i>	<i>1 990 921</i>	<i>638 575</i>	<i>28 164</i>	<i>686 689 070</i>
Total	89 813 748 610	16 957 751 983	5 753 047 759	3 558 132 768	412 286 379	116 494 967 499
	<i>78 525 526 669</i>	<i>16 138 047 183</i>	<i>5 199 526 185</i>	<i>3 413 618 209</i>	<i>380 159 800</i>	<i>103 656 878 046</i>

Catatan : angka yang tercetak miring: industri besar, yang tercetak tebal: total IBS, *: tidak dipublikasikan
 Note: number in italic denote large industry, number in bold denote total large and medium industry, *: not publication

Table 4 Labour Expenditure by Industrial Code and Type of Expenditure, 2012

Nilai - Value (000 Rp)

Pengeluaran untuk Pekerja Lainnya Others							
Upah/Gaji Wage/Salary	Upah Lembur Overtime	Hadiah/Bonus dan Sejenisnya Bonus in cash & in kind & others	Pensiun, Tunjangan Sosial, Asuransi & Sejenisnya Pension contribution, social allowance, insurance, etc			Jumlah Pengeluaran Seluruh Pekerja Total Expenditure	Kode Industri Industrial Code
			Tunjangan Kecelakaan Accident allowance	Jumlah Total	Jumlah Total		
(8)	(9)	(10)	(11)	(12)	(13)	(14)	(1)
90 234 109	3 970 590	15 198 216	3 194 773	35 504	112 633 192	612 804 721	32901
<i>81 796 878</i>	<i>2 913 193</i>	<i>14 992 515</i>	<i>3 134 839</i>	<i>27 139</i>	<i>102 864 564</i>	<i>563 932 209</i>	
*	*	*	*	*	*	*	32902
*	*	*	*	*	*	*	
14 928 298	574 496	481 427	410 325	32 294	16 426 840	113 493 596	32903
<i>10 552 152</i>	<i>240 477</i>	<i>92 047</i>	<i>380 992</i>	<i>144</i>	<i>11 265 812</i>	<i>66 835 892</i>	
451 407	49 042	90 839	8 805		600 093	3 921 184	32904
128 606 189	4 685 966	6 018 219	1 428 373	37 712	140 776 459	1 301 762 538	32909
<i>116 007 871</i>	<i>4 376 191</i>	<i>5 733 462</i>	<i>1 372 149</i>	<i>31 694</i>	<i>127 521 367</i>	<i>1 205 419 560</i>	
238 949 722	9 707 525	21 810 174	5 413 519	105 510	275 986 450	2 072 137 057	329
<i>213 086 620</i>	<i>7 957 292</i>	<i>20 839 497</i>	<i>5 259 223</i>	<i>58 977</i>	<i>247 201 609</i>	<i>1 876 342 679</i>	
495 791 345	29 226 639	30 070 865	11 089 273	417 168	566 595 290	3 681 632 702	32
<i>443 239 268</i>	<i>26 864 352</i>	<i>28 067 627</i>	<i>10 770 990</i>	<i>317 040</i>	<i>509 259 277</i>	<i>3 269 956 435</i>	
243 354					243 354	1 929 260	33111
*	*	*	*	*	*	*	33119
2 471 215	52 541	1 204 930	56 862	9 410	3 794 958	16 044 954	33121
*	*	*	*	*	*	*	
1 827 968		8 000	358 676		2 194 644	6 222 193	33122
1 728 765	3 641	245 764	700 146		2 678 316	5 214 388	33131
*	*	*	*	*	*	*	33141
*	*	*	*	*	*	*	33149
*	*	*	*	*	*	*	
26 805 058	4 190 887	1 973 163	824 738	103 716	33 897 562	752 377 712	33151
<i>10 484 411</i>	<i>1 868 344</i>	<i>1 302 349</i>	<i>399 881</i>		<i>14 054 985</i>	<i>689 820 007</i>	
*	*	*	*	*	*	*	33152
*	*	*	*	*	*	*	
939 337		75 944			1 015 281	3 919 902	33190
*	*	*	*	*	*	*	
36 641 082	4 424 532	3 523 769	1 959 520	113 126	46 662 029	798 450 530	331
<i>13 500 459</i>	<i>2 064 205</i>	<i>1 754 614</i>	<i>438 890</i>	<i>3 294</i>	<i>17 761 462</i>	<i>704 450 532</i>	
*	*	*	*	*	*	*	33200
*	*	*	*	*	*	*	332
37 335 581	4 424 532	3 541 000	1 973 157	113 126	47 387 396	801 333 560	33
<i>13 500 459</i>	<i>2 064 205</i>	<i>1 754 614</i>	<i>438 890</i>	<i>3 294</i>	<i>17 761 462</i>	<i>704 450 532</i>	
27 801 471 330	3 033 495 042	2 716 149 549	1 500 545 954	88 152 300	35 139 814 175	151 634 781 674	Total
24 880 368 683	2 871 810 263	2 558 121 679	1 445 612 414	83 445 896	31 839 358 935	135 496 236 981	

Catatan : angka yang tercetak miring: industri besar, yang tercetak tebal: total IBS, *: tidak dipublikasikan
 Note: number in italic denote large industry, number in bold denote total large and medium industry, *: not publication

Tabel 5 **Tenaga Listrik yang Dibangkitkan Sendiri, yang Dibeli, dan yang Dijual menurut Kode Industri, 2012**
 Table *Own Electrical Produced, Purchased and Sold by Industrial Code, 2012*

Kode Industri <i>Industrial Code</i>	Produksi Sendiri <i>Own Production</i> (KWH)	Tenaga Listrik - <i>Electricity</i>			
		yang Dibeli - <i>Purchased</i>		yang Dijual - <i>Sold</i>	
		Banyaknya - <i>Quantity</i> (KWH)	Nilai - <i>Value</i> (000 Rp)	Banyaknya - <i>Quantity</i> (KWH)	Nilai - <i>Value</i> (000 Rp)
(1)	(2)	(3)	(4)	(5)	(6)
10110	377 936	1 186 902	1 894	2 860	2 092
	*	*	*	*	*
10120	524 666	1 916 929			701 392
10130	5 137 191	14 154 015	131 837	626 223	1 221 923
	<i>3 687 185</i>	<i>9 930 953</i>	<i>131 222</i>	<i>623 304</i>	<i>1 159 029</i>
101	6 039 793	17 257 846	133 731	629 083	1 925 407
	<i>3 863 228</i>	<i>10 475 019</i>	<i>131 222</i>	<i>623 304</i>	<i>1 159 029</i>
10211	2 842 672	9 840 986	148	704	41 437
	<i>2 365 898</i>	<i>8 837 001</i>			<i>16 676</i>
10212	1 660 199	4 632 023			354 138
	*	*	*	*	*
10213	67 830 155	198 467 278	214	1 017	34 335 379
	<i>41 809 979</i>	<i>121 958 468</i>	<i>37</i>	<i>174</i>	<i>17 700 948</i>
10214	1 068 886	2 518 363			
	<i>889 033</i>	<i>2 219 808</i>			
10217	22 400	87 358			6 782
10218	126 410	493 001			
	*	*	*	*	*
10219	13 135 781	30 321 855			4 490 414
	<i>9 993 469</i>	<i>24 368 858</i>			<i>3 500 800</i>
10221	25 799 945	63 363 175	79	253	13 961 063
	<i>24 601 749</i>	<i>59 881 453</i>	<i>19</i>	<i>100</i>	<i>13 712 909</i>
10222	16 871 934	22 281 521			2 400
	<i>16 788 934</i>	<i>22 175 321</i>			<i>2 400</i>
10291	1 509 166	3 715 817			42 765
	<i>1 062 897</i>	<i>2 378 987</i>			<i>6 228</i>
10293	40 351 448	100 875 383			11 452 132
	<i>37 414 729</i>	<i>93 159 151</i>			<i>10 348 060</i>
10294	*	*	*	*	*
10299	3 660 101	6 952 018	2 009	7 932	104 869
	<i>2 113 824</i>	<i>3 950 340</i>	<i>254</i>	<i>1 256</i>	<i>43 002</i>
102	174 879 804	443 549 902	2 450	9 906	64 791 379
	<i>137 845 559</i>	<i>341 871 627</i>	<i>310</i>	<i>1 530</i>	<i>45 683 945</i>
10311	68 337	1 626 816			395
	*	*	*	*	*

Catatan : angka yang tercetak miring: industri besar, yang tercetak tebal: total IBS, *: tidak dipublikasikan
 Note: number in italic denote large industry, number in bold denote total large and medium industry, *: not publication

Tabel 5 Tenaga Listrik yang Dibangkitkan Sendiri, yang Dibeli, dan yang Dijual menurut Kode Industri, 2012
 Table Own Electrical Produced, Purchased and Sold by Industrial Code, 2012

Kode Industri <i>Industrial Code</i>	Produksi Sendiri <i>Own Production</i> (KWH)	Tenaga Listrik - Electricity			
		yang Dibeli - Purchased		yang Dijual - Sold	
		Banyaknya - Quantity (KWH)	Nilai - Value (000 Rp)	Banyaknya - Quantity (KWH)	Nilai - Value (000 Rp)
(1)	(2)	(3)	(4)	(5)	(6)
10312	7 233 627	23 165 075	600 918	2 285 955	3 684 619
	<i>4 490 937</i>	<i>16 784 025</i>			<i>3 213 824</i>
10313	252 228	541 011			
	*	*	*	*	*
10314	5 547 459	21 602 768			22 319
	<i>5 472 139</i>	<i>21 341 342</i>			<i>20 912</i>
10320	5 829 441	14 003 512			8 687 197
	<i>5 719 899</i>	<i>13 832 295</i>			<i>8 662 197</i>
10330	326 064	560 154	16 644	79 058	1 529
	*	*	*	*	*
10391	168 624	447 912			
	*	*	*	*	*
10392	3 959 837	11 484 798	9 439	44 838	1 235 885
	<i>1 279 945</i>	<i>4 907 278</i>	<i>9 004</i>	<i>42 769</i>	<i>320 796</i>
10399	99 261	332 921	161	765	1 073
	*	*	*	*	*
103	23 484 878	73 764 967	627 162	2 410 616	13 633 017
	<i>17 481 046</i>	<i>58 216 777</i>	<i>9 004</i>	<i>42 769</i>	<i>12 217 729</i>
10411	23 623 650	46 381 856			12 110
	*	*	*	*	*
10412	*	*	*	*	*
10413	*	*	*	*	*
	*	*	*	*	*
10415	*	*	*	*	*
10421	247 116	411 321			20 913
	*	*	*	*	*
10422	8 751 944	18 346 760	28 904	137 294	9 325 871
	<i>5 410 464</i>	<i>8 117 815</i>			<i>2 312 781</i>
10423	28 445 734	98 867 071	49 124	233 340	146 194 975
	<i>25 394 267</i>	<i>92 734 602</i>			<i>134 239 293</i>
10424	7 568 942	23 217 930			236 002
	<i>5 787 670</i>	<i>20 496 468</i>			<i>128 540</i>
10431	157 788 514	330 040 676	6 793 688	15 092 176	1 352 079 242
	<i>137 892 402</i>	<i>275 051 767</i>	<i>6 663 669</i>	<i>14 473 316</i>	<i>1 159 927 329</i>

Catatan : angka yang tercetak miring: industri besar, yang tercetak tebal: total IBS, *: tidak dipublikasikan
 Note: number in italic denote large industry, number in bold denote total large and medium industry, *: not publication

Tabel 5 Tenaga Listrik yang Dibangkitkan Sendiri, yang Dibeli, dan yang Dijual menurut Kode Industri, 2012
 Table Own Electrical Produced, Purchased and Sold by Industrial Code, 2012

Kode Industri <i>Industrial Code</i>	Produksi Sendiri <i>Own Production</i> (KWH)	Tenaga Listrik - Electricity			
		yang Dibeli - Purchased		yang Dijual - Sold	
		Banyaknya - Quantity (KWH)	Nilai - Value (000 Rp)	Banyaknya - Quantity (KWH)	Nilai - Value (000 Rp)
(1)	(2)	(3)	(4)	(5)	(6)
10432	199 073 091	540 893 331	597 152	1 752 535	9 182 867
	<i>172 886 739</i>	<i>446 961 166</i>	<i>596 693</i>	<i>1 750 263</i>	<i>8 843 656</i>
10490	4 373 174	9 857 661	5 004	23 768	672 572
104	440 017 138	1 089 937 214	7 473 872	17 239 113	1 517 724 952
	<i>378 034 871</i>	<i>901 106 618</i>	<i>7 260 362</i>	<i>16 223 579</i>	<i>1 305 469 564</i>
10510	11 046 565	40 282 049			240 762
	<i>10 022 149</i>	<i>37 043 434</i>			<i>17 262</i>
10520	276 532 548	1 074 113 056	6 328	30 056	19 399 862
	<i>201 665 601</i>	<i>782 131 959</i>	<i>1 704</i>	<i>8 092</i>	<i>14 484 519</i>
10531	3 697 269	11 903 366			101 599
	<i>2 801 539</i>	<i>8 784 769</i>			<i>101 599</i>
10532	1 497 356	2 966 380			30 000
	*	*	*	*	*
10590	*	*	*	*	*
	*	*	*	*	*
105	292 859 116	1 129 435 608	6 328	30 056	19 772 223
	<i>214 631 333</i>	<i>828 215 919</i>	<i>1 704</i>	<i>8 092</i>	<i>14 603 380</i>
10611	1 434 334	3 550 794			1 130 817
	*	*	*	*	*
10612	3 811 702	6 616 238			156 650 133
	<i>2 171 661</i>	<i>3 894 845</i>			<i>156 534 682</i>
10613	1 453 786	3 276 221			293 257
	<i>476 791</i>	<i>715 188</i>			<i>228 635</i>
10614	7 839 914	27 535 516			18 181
	<i>2 007 875</i>	<i>5 725 709</i>			<i>1 461</i>
10615	47 357	149 614			
10616	130 223	504 446			
10617	214 363 718	814 823 710	105 684	502 000	10 427 749
	<i>211 266 173</i>	<i>802 942 437</i>			<i>8 376 826</i>
10618	31 250 877	80 948 454			104 936 995
	<i>29 489 159</i>	<i>74 227 755</i>			<i>102 926 707</i>
10621	25 203 272	65 326 939	226 418	1 061 727	11 072 193
	<i>17 335 321</i>	<i>49 144 194</i>	<i>161 881</i>	<i>764 561</i>	<i>7 473 009</i>
10622	2 299 336	4 307 547			5 065
	*	*	*	*	*

Catatan : angka yang tercetak miring: industri besar, yang tercetak tebal: total IBS, *: tidak dipublikasikan
 Note: number in italic denote large industry, number in bold denote total large and medium industry, *: not publication

Tabel 5 **Tenaga Listrik yang Dibangkitkan Sendiri, yang Dibeli, dan yang Dijual menurut Kode Industri, 2012**
 Table *Own Electrical Produced, Purchased and Sold by Industrial Code, 2012*

Kode Industri <i>Industrial Code</i>	Produksi Sendiri <i>Own Production</i> (KWH)	Tenaga Listrik - <i>Electricity</i>			
		yang Dibeli - <i>Purchased</i>		yang Dijual - <i>Sold</i>	
		Banyaknya - <i>Quantity</i> (KWH)	Nilai - <i>Value</i> (000 Rp)	Banyaknya - <i>Quantity</i> (KWH)	Nilai - <i>Value</i> (000 Rp)
(1)	(2)	(3)	(4)	(5)	(6)
10623	2 671 625 <i>955 751</i>	5 196 532 <i>1 436 237</i>			1 872 200
10629	3 012 309 <i>1 752 962</i>	7 552 964 <i>2 642 644</i>			16 009 <i>16 009</i>
10631	11 385 023 <i>1 577 057</i>	23 463 967 <i>2 954 854</i>	132 564	220 156	8 498 082 <i>5 896</i>
10632	1 793 904 *	2 874 300 *			490 *
10633	2 959 654 *	4 588 005 *			76 421 *
10634	* *	* *	* *	* *	* *
106	309 663 167 <i>272 907 717</i>	1 050 733 647 <i>954 110 512</i>	464 666 <i>161 881</i>	1 783 883 <i>764 561</i>	294 997 592 <i>276 687 264</i>
10710	53 777 469 <i>43 327 925</i>	157 203 374 <i>128 878 351</i>	1 035 075 <i>1 030 678</i>	4 913 369 <i>4 895 708</i>	2 461 239 <i>1 823 319</i>
10721	47 254 143 <i>44 502 035</i>	121 219 181 <i>110 485 957</i>	24 881 <i>24 866</i>	72 562 <i>72 492</i>	361 243 431 <i>360 803 645</i>
10722	9 343 *	24 258 *			55 905 *
10723	7 289 363 <i>7 034 388</i>	25 706 495 <i>25 113 274</i>	12	57	85 876 <i>38 860</i>
10729	35 580 *	94 112 *			* *
10731	123 786 128 <i>123 736 699</i>	234 702 674 <i>234 509 900</i>			67 044 <i>66 711</i>
10732	26 460 895 <i>22 856 681</i>	75 668 906 <i>62 878 787</i>	254 439 <i>66 907</i>	1 224 015 <i>334 535</i>	3 987 368 <i>3 782 151</i>
10733	* *	* *	* *	* *	* *
10739	4 228 298 <i>4 023 543</i>	8 433 567 <i>8 042 967</i>			
10740	33 014 220 <i>26 411 129</i>	99 557 335 <i>82 615 977</i>	1 191 <i>716</i>	5 656 <i>3 399</i>	4 083 424 <i>3 493 474</i>
10750	23 140 498 <i>17 461 615</i>	85 445 732 <i>63 969 872</i>	7 929	37 662	13 239 526 <i>12 286 845</i>

Catatan : angka yang tercetak miring: industri besar, yang tercetak tebal: total IBS, *: tidak dipublikasikan
 Note: number in italic denote large industry, number in bold denote total large and medium industry, *: not publication

Tabel 5 **Tenaga Listrik yang Dibangkitkan Sendiri, yang Dibeli, dan yang Dijual menurut Kode Industri, 2012**
 Table *Own Electrical Produced, Purchased and Sold by Industrial Code, 2012*

Kode Industri <i>Industrial Code</i>	Produksi Sendiri <i>Own Production</i> (KWH)	Tenaga Listrik - <i>Electricity</i>			
		yang Dibeli - <i>Purchased</i>		yang Dijual - <i>Sold</i>	
		Banyaknya - <i>Quantity</i> (KWH)	Nilai - <i>Value</i> (000 Rp)	Banyaknya - <i>Quantity</i> (KWH)	Nilai - <i>Value</i> (000 Rp)
(1)	(2)	(3)	(4)	(5)	(6)
10761	106 513 454	346 199 267	24 687 557	114 565 475	294 590 951
	<i>103 510 061</i>	<i>338 281 148</i>	<i>24 668 970</i>	<i>114 475 005</i>	<i>289 279 736</i>
10762	*	*	*	*	*
	*	*	*	*	*
10771	20 901 995	39 026 431	1 154	4 039	275 333
	<i>17 486 272</i>	<i>27 393 870</i>	<i>8</i>	<i>39</i>	<i>19 066</i>
10772	42 664 597	114 133 957	976 786	4 517 789	31 038 530
	<i>38 585 982</i>	<i>98 756 410</i>	<i>899 609</i>	<i>4 150 300</i>	<i>29 087 948</i>
10773	815 773	3 058 712			701 020
	<i>532 538</i>	<i>1 963 816</i>			<i>689 552</i>
10774	4 264 130	10 661 351			274 521
	<i>3 708 070</i>	<i>9 408 530</i>			<i>132 067</i>
10779	1 197 286	1 990 552			12 800
	<i>858 053</i>	<i>1 460 185</i>			<i>100</i>
10792	459 611	1 179 178			77 497
	<i>155 318</i>	<i>406 675</i>			<i>48 938</i>
10793	5 352 389	12 019 603	35 446	168 374	437 974
	<i>4 696 366</i>	<i>10 106 959</i>	<i>35 044</i>	<i>166 460</i>	<i>1 500</i>
10794	10 001 401	23 977 216	12 474	26 795	1 544 458
	<i>3 079 138</i>	<i>8 803 448</i>	<i>2 125</i>	<i>10 104</i>	<i>1 372 953</i>
10799	3 704 755	9 498 655	1 193 003	5 666 764	35 325
	<i>3 168 968</i>	<i>8 377 280</i>	<i>1 189 474</i>	<i>5 650 001</i>	<i>31 109</i>
107	515 166 314	1 370 373 451	28 229 947	131 202 557	714 251 072
	<i>465 348 122</i>	<i>1 221 931 434</i>	<i>27 918 397</i>	<i>129 758 043</i>	<i>702 996 599</i>
10801	541 274 532	2 010 747 364			5 839 216
	<i>513 912 929</i>	<i>1 907 959 186</i>			<i>2 927 239</i>
10802	33 103 025	57 906 588			5 228 636
	<i>20 505 951</i>	<i>35 176 902</i>			<i>5 089 729</i>
108	574 377 557	2 068 653 952			11 067 852
	<i>534 418 880</i>	<i>1 943 136 088</i>			<i>8 016 968</i>
10	2 336 487 767	7 243 706 587	36 938 156	153 305 214	2 638 163 494
	<i>2 024 530 756</i>	<i>6 259 063 994</i>	<i>35 482 880</i>	<i>147 421 878</i>	<i>2 366 834 478</i>
11010	7 423 408	18 226 818			4 301 013
	<i>5 774 734</i>	<i>12 058 636</i>			<i>146 451</i>

Catatan : angka yang tercetak miring: industri besar, yang tercetak tebal: total IBS, *: tidak dipublikasikan
 Note: number in italic denote large industry, number in bold denote total large and medium industry, *: not publication

Tabel 5 Tenaga Listrik yang Dibangkitkan Sendiri, yang Dibeli, dan yang Dijual menurut Kode Industri, 2012
 Table Own Electrical Produced, Purchased and Sold by Industrial Code, 2012

Kode Industri <i>Industrial Code</i>	Tenaga Listrik - Electricity				
	Produksi Sendiri <i>Own Production</i>	yang Dibeli - Purchased		yang Dijual - Sold	
		Banyaknya - Quantity (KWH)	Nilai - Value (000 Rp)	Banyaknya - Quantity (KWH)	Nilai - Value (000 Rp)
(1)	(2)	(3)	(4)	(5)	(6)
11020	281 432	910 561			
	*	*	*	*	*
11030	*	*	*	*	*
	*	*	*	*	*
11040	40 149 826	121 597 624	2 696 958	7 440 097	25 715 998
	<i>32 147 754</i>	<i>101 334 845</i>	<i>2 682 807</i>	<i>7 370 195</i>	<i>21 342 006</i>
11050	75 816 984	215 604 190	6 330 465	29 290 286	12 379 452
	<i>63 507 929</i>	<i>176 847 402</i>	<i>6 274 693</i>	<i>29 071 230</i>	<i>9 444 868</i>
11090	9 463 181	11 310 489			61 374
	<i>9 037 247</i>	<i>10 316 062</i>			<i>160</i>
110	133 859 338	370 475 258	9 027 423	36 730 383	42 457 837
	<i>110 731 322</i>	<i>301 424 788</i>	<i>8 957 500</i>	<i>36 441 425</i>	<i>30 933 485</i>
11	133 859 338	370 475 258	9 027 423	36 730 383	42 457 837
	<i>110 731 322</i>	<i>301 424 788</i>	<i>8 957 500</i>	<i>36 441 425</i>	<i>30 933 485</i>
12011	149 487 134	554 698 146	9 655 274	45 861 594	118 839 444
	<i>145 902 333</i>	<i>543 856 611</i>	<i>9 608 141</i>	<i>45 638 674</i>	<i>115 435 346</i>
12012	4 980 322	11 376 203	518 354	1 309 600	152 973
	<i>4 241 578</i>	<i>10 290 900</i>	<i>514 258</i>	<i>1 289 326</i>	<i>151 456</i>
12019	3 402 125	8 417 605			740
	<i>3 357 230</i>	<i>8 280 301</i>			<i>567</i>
12091	48 471 523	186 567 251	1 291	2 710	50 739 310
	<i>47 842 680</i>	<i>184 769 718</i>	<i>7</i>	<i>37</i>	<i>47 810 445</i>
12099	4 371 330	9 100 616			652 016
	<i>4 241 033</i>	<i>8 865 020</i>			<i>633 069</i>
120	210 712 434	770 159 821	10 174 919	47 173 904	170 384 483
	<i>205 584 854</i>	<i>756 062 550</i>	<i>10 122 406</i>	<i>46 928 037</i>	<i>164 030 883</i>
12	210 712 434	770 159 821	10 174 919	47 173 904	170 384 483
	<i>205 584 854</i>	<i>756 062 550</i>	<i>10 122 406</i>	<i>46 928 037</i>	<i>164 030 883</i>
13111	169 692 891	397 505 202	34 978 047	166 145 724	1 313 585
	<i>168 266 285</i>	<i>392 410 612</i>	<i>34 978 047</i>	<i>166 145 724</i>	<i>800 045</i>
13112	1 003 266 858	2 297 882 880	18 429 856	37 668 376	63 089 669
	<i>989 357 084</i>	<i>2 247 409 623</i>	<i>18 291 276</i>	<i>37 393 391</i>	<i>62 156 658</i>
13113	187 663 099	594 342 515	17 557 221	83 396 802	330 749
	<i>166 956 198</i>	<i>514 411 809</i>	<i>17 557 221</i>	<i>83 396 802</i>	<i>240 244</i>

Catatan : angka yang tercetak miring: industri besar, yang tercetak tebal: total IBS, *: tidak dipublikasikan
 Note: number in italic denote large industry, number in bold denote total large and medium industry, *: not publication

Tabel 5 **Tenaga Listrik yang Dibangkitkan Sendiri, yang Dibeli, dan yang Dijual menurut Kode Industri, 2012**
 Table *Own Electrical Produced, Purchased and Sold by Industrial Code, 2012*

Kode Industri <i>Industrial Code</i>	Produksi Sendiri <i>Own Production</i> (KWH)	Tenaga Listrik - <i>Electricity</i>			
		yang Dibeli - <i>Purchased</i>		yang Dijual - <i>Sold</i>	
		Banyaknya - <i>Quantity</i> (KWH)	Nilai - <i>Value</i> (000 Rp)	Banyaknya - <i>Quantity</i> (KWH)	Nilai - <i>Value</i> (000 Rp)
(1)	(2)	(3)	(4)	(5)	(6)
13121	608 847 483	1 151 658 717	5 716 405	27 152 927	8 998 252
	<i>565 324 549</i>	<i>1 024 849 632</i>	<i>5 655 702</i>	<i>26 864 587</i>	<i>8 813 872</i>
13122	207 501	379 729			1 822
	<i>42 529</i>	<i>149 314</i>			<i>1 147</i>
13131	157 172 251	212 601 472	11 108 736	52 766 496	7 102
	<i>147 994 227</i>	<i>178 461 447</i>	<i>11 108 736</i>	<i>52 766 496</i>	
13132	346 229 698	1 062 021 049	335 342	1 592 877	22 819 278
	<i>320 441 499</i>	<i>972 472 817</i>			<i>22 302 868</i>
13133	175 075 806	645 262 463			404 230
	<i>136 939 080</i>	<i>502 354 593</i>			<i>96 460</i>
13134	4 382 206	6 110 699	42 041	189 236	219 207
	<i>3 320 805</i>	<i>3 248 442</i>			<i>135 786</i>
131	2 652 537 793	6 367 764 726	88 167 648	368 912 438	97 183 894
	<i>2 498 642 256</i>	<i>5 835 768 289</i>	<i>87 590 982</i>	<i>366 567 000</i>	<i>94 547 080</i>
13911	171 538 347	603 338 155	50 668	240 671	22 834 575
	<i>164 215 302</i>	<i>577 991 959</i>	<i>50 631</i>	<i>240 497</i>	<i>22 806 783</i>
13912	2 185 623	6 471 628	7 693	12 061	4 010
	<i>1 506 321</i>	<i>5 244 686</i>			<i>90</i>
13921	26 674 192	94 443 878			5 398 263
	<i>21 766 995</i>	<i>77 745 896</i>			<i>5 293 818</i>
13922	2 913 601	11 136 757	64 276	305 311	6 671
	<i>1 453 617</i>	<i>5 667 681</i>			<i>5 290</i>
13923	1 833 708	6 033 723	11 226	53 322	1 209
	<i>1 732 190</i>	<i>5 798 228</i>	<i>11 226</i>	<i>53 322</i>	
13924	1 736 514	6 428 621			6 042
	*	*	*	*	*
13929	21 985 166	75 039 592	1 799 202	6 304 397	126 639
	<i>21 325 979</i>	<i>73 615 800</i>	<i>1 793 509</i>	<i>6 277 355</i>	<i>117 514</i>
13930	11 897 157	27 433 449			91 247
	<i>11 019 508</i>	<i>24 982 686</i>			<i>50 052</i>
13941	9 816 371	23 812 484			3 187 235
	<i>5 280 722</i>	<i>11 069 796</i>			<i>2 849 753</i>
13942	9 717 137	28 907 659			359 506
	<i>8 950 214</i>	<i>26 767 884</i>			<i>31 602</i>

Catatan : angka yang tercetak miring: industri besar, yang tercetak tebal: total IBS, *: tidak dipublikasikan
 Note: number in italic denote large industry, number in bold denote total large and medium industry, *: not publication

Tabel 5 Tenaga Listrik yang Dibangkitkan Sendiri, yang Dibeli, dan yang Dijual menurut Kode Industri, 2012
 Table Own Electrical Produced, Purchased and Sold by Industrial Code, 2012

Kode Industri <i>Industrial Code</i>	Produksi Sendiri <i>Own Production</i> (KWH)	Tenaga Listrik - Electricity			
		yang Dibeli - Purchased		yang Dijual - Sold	
		Banyaknya - Quantity (KWH)	Nilai - Value (000 Rp)	Banyaknya - Quantity (KWH)	Nilai - Value (000 Rp)
(1)	(2)	(3)	(4)	(5)	(6)
13991	37 778 346	121 308 672	6 400 990	9 718 129	183 779
	<i>29 517 527</i>	<i>89 873 136</i>	<i>6 367 181</i>	<i>9 550 772</i>	
13992	8 357 505	18 751 327			116 200
	<i>7 316 061</i>	<i>14 963 698</i>			<i>113 929</i>
13993	3 010 855	10 629 392			
	<i>2 769 167</i>	<i>9 800 811</i>			
13994	*	*	*	*	*
13995	*	*	*	*	*
13996	*	*	*	*	*
	*	*	*	*	*
13997	681 281	2 585 018	874	1 332	696 699
	<i>413 902</i>	<i>1 587 700</i>			<i>400 541</i>
13999	13 261 507	31 292 855			4 186 393
	<i>11 666 523</i>	<i>27 038 751</i>			<i>4 186 393</i>
139	324 253 185	1 070 119 208	8 334 929	16 635 223	37 198 468
	<i>290 436 414</i>	<i>958 008 017</i>	<i>8 222 547</i>	<i>16 121 946</i>	<i>35 855 765</i>
13	2 976 790 978	7 437 883 934	96 502 577	385 547 661	134 382 362
	<i>2 789 078 670</i>	<i>6 793 776 306</i>	<i>95 813 529</i>	<i>382 688 946</i>	<i>130 402 845</i>
14111	752 156 961	1 563 365 711	8 278 827	31 275 680	58 725 836
	<i>695 707 027</i>	<i>1 422 927 645</i>	<i>8 267 046</i>	<i>31 218 386</i>	<i>57 660 341</i>
14112	466 363	1 160 663			1 016 626
	<i>258 052</i>	<i>789 493</i>			<i>1 016 453</i>
14120	224 134	524 560	179	606	1 839
	<i>175 704</i>	<i>402 114</i>	<i>25</i>	<i>125</i>	
14131	47 085 474	146 541 980	327 449	515 259	32 809 696
	<i>44 910 403</i>	<i>140 989 584</i>	<i>326 148</i>	<i>509 060</i>	<i>32 648 014</i>
14132	3 965 389	8 715 691			766 946
	<i>3 028 881</i>	<i>5 216 671</i>			<i>765 802</i>
141	803 898 321	1 720 308 605	8 606 455	31 791 545	93 320 943
	<i>744 080 067</i>	<i>1 570 325 507</i>	<i>8 593 219</i>	<i>31 727 571</i>	<i>92 090 610</i>
14200	*	*	*	*	*
142	*	*	*	*	*
14301	50 722 667	162 299 261	752 477	3 574 263	529 397
	<i>42 730 651</i>	<i>135 941 393</i>	<i>718 448</i>	<i>3 412 625</i>	<i>226 598</i>

Catatan : angka yang tercetak miring: industri besar, yang tercetak tebal: total IBS, *: tidak dipublikasikan
 Note: number in italic denote large industry, number in bold denote total large and medium industry, *: not publication

Tabel 5 Tenaga Listrik yang Dibangkitkan Sendiri, yang Dibeli, dan yang Dijual menurut Kode Industri, 2012
 Table Own Electrical Produced, Purchased and Sold by Industrial Code, 2012

Kode Industri <i>Industrial Code</i>	Produksi Sendiri <i>Own Production</i> (KWH)	Tenaga Listrik - Electricity			
		yang Dibeli - Purchased		yang Dijual - Sold	
		Banyaknya - Quantity (KWH)	Nilai - Value (000 Rp)	Banyaknya - Quantity (KWH)	Nilai - Value (000 Rp)
(1)	(2)	(3)	(4)	(5)	(6)
14302	2 323 027 <i>55 486</i>	6 338 222 <i>167 251</i>	236	1 122	6 987
14303	11 983 513 <i>11 420 975</i>	21 791 612 <i>20 412 577</i>	83 144 <i>65 144</i>	345 434 <i>309 434</i>	179 566 <i>131 682</i>
143	65 029 207 <i>54 207 112</i>	190 429 095 <i>156 521 221</i>	835 857 <i>783 592</i>	3 920 819 <i>3 722 059</i>	715 950 <i>358 280</i>
14	868 927 528 <i>798 287 179</i>	1 910 737 700 <i>1 726 846 728</i>	9 442 312 <i>9 376 811</i>	35 712 364 <i>35 449 630</i>	94 036 893 <i>92 448 890</i>
15111	6 826 290 *	24 585 112 *	9 041 *	42 945 *	71 255 *
15112	13 682 954 <i>10 458 664</i>	38 722 861 <i>30 339 872</i>	21 923	95 605	1 942 088 <i>1 904 288</i>
15114	1 684 325 <i>1 135 931</i>	5 194 657 <i>4 199 214</i>			
15121	13 967 701 <i>11 475 291</i>	47 835 808 <i>40 580 467</i>	14 639 <i>14 631</i>	69 537 <i>69 499</i>	80 032 <i>67 512</i>
15122	373 021 *	735 906 *	*	*	*
15129	667 851 *	1 670 021 *	*	*	*
151	37 202 142 <i>27 629 368</i>	118 744 365 <i>90 125 807</i>	45 603 <i>14 631</i>	208 087 <i>69 499</i>	2 093 375 <i>1 971 800</i>
15201	346 885 746 <i>307 966 672</i>	1 285 984 960 <i>1 140 868 960</i>	7 933 557 <i>7 811 660</i>	28 523 255 <i>27 928 562</i>	17 792 071 <i>17 181 578</i>
15202	146 296 674 <i>144 698 575</i>	516 374 739 <i>510 601 102</i>			6 170 274 <i>6 169 224</i>
15203	66 151 951 <i>63 733 660</i>	252 512 991 <i>243 119 697</i>			18 096 567 <i>18 096 345</i>
15209	31 693 307 <i>30 933 726</i>	119 592 916 <i>117 634 521</i>			610 249 <i>602 148</i>
152	591 027 678 <i>547 332 633</i>	2 174 465 606 <i>2 012 224 280</i>	7 933 557 <i>7 811 660</i>	28 523 255 <i>27 928 562</i>	42 669 161 <i>42 049 295</i>
15	628 229 820 <i>574 962 001</i>	2 293 209 971 <i>2 102 350 087</i>	7 979 160 <i>7 826 291</i>	28 731 342 <i>27 998 061</i>	44 762 536 <i>44 021 095</i>

Catatan : angka yang tercetak miring: industri besar, yang tercetak tebal: total IBS, *: tidak dipublikasikan
 Note: number in italic denote large industry, number in bold denote total large and medium industry, *: not publication

Tabel 5 Tenaga Listrik yang Dibangkitkan Sendiri, yang Dibeli, dan yang Dijual menurut Kode Industri, 2012
 Table Own Electrical Produced, Purchased and Sold by Industrial Code, 2012

Kode Industri <i>Industrial Code</i>	Produksi Sendiri <i>Own Production</i> (KWH)	Tenaga Listrik - Electricity			
		yang Dibeli - Purchased		yang Dijual - Sold	
		Banyaknya - Quantity (KWH)	Nilai - Value (000 Rp)	Banyaknya - Quantity (KWH)	Nilai - Value (000 Rp)
(1)	(2)	(3)	(4)	(5)	(6)
16101	35 834 027	122 096 823	77 700	371 814	36 467 986
	<i>19 263 439</i>	<i>66 696 857</i>	<i>3 482</i>	<i>17 224</i>	<i>23 633 993</i>
16102	11 392 659	25 833 267	506	2 403	347 862
	<i>8 090 615</i>	<i>13 650 271</i>			<i>281 517</i>
16103	513 658	1 115 944			6 100
16104	1 034 536	2 026 983			4 069
	<i>633 961</i>	<i>995 249</i>			<i>1 356</i>
161	48 774 880	151 073 017	78 206	374 217	36 826 017
	<i>27 988 015</i>	<i>81 342 377</i>	<i>3 482</i>	<i>17 224</i>	<i>23 916 866</i>
16211	122 681 014	343 827 577	6 214	29 516	184 342 105
	<i>121 901 372</i>	<i>341 015 052</i>	<i>5 785</i>	<i>27 476</i>	<i>177 621 036</i>
16212	107 240 286	181 995 754	1 289 186	1 735 419	30 654 416
	<i>106 040 031</i>	<i>179 675 899</i>	<i>1 289 080</i>	<i>1 734 895</i>	<i>30 513 598</i>
16213	64 703 994	234 930 507	58 879	279 673	68 345 929
	<i>59 228 212</i>	<i>214 832 300</i>	<i>58 879</i>	<i>279 673</i>	<i>68 028 808</i>
16214	7 230 361	13 585 361	179 003	349 646	475 134
	<i>6 718 618</i>	<i>12 451 195</i>	<i>106 726</i>	<i>205 084</i>	<i>403 032</i>
16221	41 673 526	105 869 948	4 258 770	10 297 458	22 882 902
	<i>33 480 900</i>	<i>83 840 514</i>	<i>4 247 328</i>	<i>10 240 927</i>	<i>21 565 710</i>
16222	5 057 793	8 698 623			605 000
	<i>4 357 552</i>	<i>7 293 524</i>			<i>585 000</i>
16230	1 534 234	5 392 931	682	3 240	273 092
	<i>1 322 661</i>	<i>4 787 266</i>			<i>250 349</i>
16291	3 394 042	6 913 905	27 014	128 318	575 943
	<i>2 321 055</i>	<i>4 113 402</i>			<i>542 753</i>
16292	280 788	741 737			113 999
	<i>41 100</i>	<i>74 222</i>			<i>111 125</i>
16293	8 093 538	24 317 229			156 680
	<i>7 429 258</i>	<i>22 121 638</i>			<i>130 919</i>
16294	1 188 307	1 953 184	12 950	61 512	852 305
	<i>371 406</i>	<i>716 897</i>	<i>12 949</i>	<i>61 506</i>	<i>849 340</i>
16295	1 722 708	3 874 136	16 069	76 328	6 579
	<i>1 036 082</i>	<i>2 409 095</i>			<i>660</i>
16299	5 102 835	12 323 446			351 742
	<i>3 396 550</i>	<i>8 609 092</i>			<i>109 100</i>

Catatan : angka yang tercetak miring: industri besar, yang tercetak tebal: total IBS, *: tidak dipublikasikan
 Note: number in italic denote large industry, number in bold denote total large and medium industry, *: not publication

Tabel 5 Tenaga Listrik yang Dibangkitkan Sendiri, yang Dibeli, dan yang Dijual menurut Kode Industri, 2012
 Table Own Electrical Produced, Purchased and Sold by Industrial Code, 2012

Kode Industri <i>Industrial Code</i>	Produksi Sendiri <i>Own Production</i> (KWH)	Tenaga Listrik - Electricity			
		yang Dibeli - Purchased		yang Dijual - Sold	
		Banyaknya - Quantity (KWH)	Nilai - Value (000 Rp)	Banyaknya - Quantity (KWH)	Nilai - Value (000 Rp)
(1)	(2)	(3)	(4)	(5)	(6)
162	369 903 426	944 424 338	5 848 767	12 961 110	309 635 826
	<i>347 644 797</i>	<i>881 940 096</i>	<i>5 720 747</i>	<i>12 549 561</i>	<i>300 711 430</i>
16	418 678 306	1 095 497 355	5 926 973	13 335 327	346 461 843
	<i>375 632 812</i>	<i>963 282 473</i>	<i>5 724 229</i>	<i>12 566 785</i>	<i>324 628 296</i>
17011	4 226 500	6 357 484	627 000 000	941 930 700	4 223 698
	<i>4 191 500</i>	<i>6 287 275</i>	<i>627 000 000</i>	<i>941 930 700</i>	<i>4 223 698</i>
17012	373 881 016	1 422 388 045	144 102 594	217 576 982	4 851 013
	<i>366 558 982</i>	<i>1 394 418 566</i>	<i>144 000 000</i>	<i>217 089 660</i>	<i>4 696 105</i>
17013	*	*	*	*	*
	<i>*</i>	<i>*</i>	<i>*</i>	<i>*</i>	<i>*</i>
17014	7 694 269	18 437 236	8 785 734	41 732 237	7 587 629
	<i>7 458 334</i>	<i>17 586 811</i>	<i>8 785 734</i>	<i>41 732 237</i>	<i>7 587 129</i>
17019	6 482 433	13 705 596	14	68	17 769
	<i>5 624 138</i>	<i>11 786 621</i>			<i>16 214</i>
17021	105 418 261	356 669 585			128 542
	<i>103 599 591</i>	<i>352 335 103</i>			<i>127 542</i>
17022	130 835 716	339 921 416	1 868 897	3 772 192	2 499 771
	<i>120 437 494</i>	<i>306 570 924</i>	<i>210 171</i>	<i>998 309</i>	<i>2 379 395</i>
17091	57 607 407	216 691 922	87 111 597	132 429 565	100
	<i>47 526 816</i>	<i>178 322 065</i>	<i>86 500 000</i>	<i>129 805 172</i>	
17099	21 999 194	73 675 311	403 019	1 914 339	729 164
	<i>7 589 914</i>	<i>21 376 153</i>			<i>1 100</i>
170	719 144 796	2 470 048 747	869 271 855	1 339 356 083	20 037 686
	<i>673 986 769</i>	<i>2 310 885 670</i>	<i>866 495 905</i>	<i>1 331 556 078</i>	<i>19 031 183</i>
17	719 144 796	2 470 048 747	869 271 855	1 339 356 083	20 037 686
	<i>673 986 769</i>	<i>2 310 885 670</i>	<i>866 495 905</i>	<i>1 331 556 078</i>	<i>19 031 183</i>
18111	165 679 109	551 239 535	30 424 225	144 513 229	6 317 910
	<i>141 342 520</i>	<i>482 109 942</i>	<i>241 542</i>	<i>1 147 331</i>	<i>5 962 466</i>
18112	58 008 213	118 143 963			500
	<i>57 701 666</i>	<i>117 183 616</i>			<i>500</i>
18120	4 011 471	11 145 676	3 042 892	9 177 302	18 050
	<i>1 889 455</i>	<i>5 705 949</i>	<i>3 017 950</i>	<i>9 053 849</i>	<i>10 394</i>
181	227 698 793	680 529 174	33 467 117	153 690 531	6 336 460
	<i>200 933 641</i>	<i>604 999 507</i>	<i>3 259 492</i>	<i>10 201 180</i>	<i>5 973 360</i>

Catatan : angka yang tercetak miring: industri besar, yang tercetak tebal: total IBS, *: tidak dipublikasikan
 Note: number in italic denote large industry, number in bold denote total large and medium industry, *: not publication

Tabel 5 Tenaga Listrik yang Dibangkitkan Sendiri, yang Dibeli, dan yang Dijual menurut Kode Industri, 2012
 Table Own Electrical Produced, Purchased and Sold by Industrial Code, 2012

Kode Industri <i>Industrial Code</i>	Produksi Sendiri <i>Own Production</i> (KWH)	Tenaga Listrik - Electricity			
		yang Dibeli - Purchased		yang Dijual - Sold	
		Banyaknya - Quantity (KWH)	Nilai - Value (000 Rp)	Banyaknya - Quantity (KWH)	Nilai - Value (000 Rp)
(1)	(2)	(3)	(4)	(5)	(6)
18201	54 967	133 647			
	*	*	*	*	*
182	54 967	133 647			
	*	*	*	*	*
18	227 753 760	680 662 821	33 467 117	153 690 531	6 336 460
	<i>200 937 301</i>	<i>605 013 782</i>	<i>3 259 492</i>	<i>10 201 180</i>	<i>5 973 360</i>
19100	1 290 967	4 104 190			6 162
	<i>1 121 152</i>	<i>3 806 778</i>			<i>162</i>
191	1 290 967	4 104 190			6 162
	<i>1 121 152</i>	<i>3 806 778</i>			<i>162</i>
19211	677 513	1 363 641	1 270	6 033	3 536
19212	183 728	657 600	24 183	114 867	29 728
	*	*	*	*	*
19213	6 596 965	22 715 175	7 561 807	35 918 584	
	<i>2 430 786</i>	<i>9 480 062</i>	<i>7 072 889</i>	<i>33 596 221</i>	
19214	*	*	*	*	*
19291	4 461 189	13 470 509			7 704 571
	<i>1 690 438</i>	<i>5 413 277</i>			<i>597 967</i>
19292	*	*	*	*	*
	*	*	*	*	*
192	12 652 197	39 361 525	7 587 260	36 039 484	7 739 135
	<i>4 601 224</i>	<i>15 613 339</i>	<i>7 072 889</i>	<i>33 596 221</i>	<i>597 967</i>
19	13 943 164	43 465 715	7 587 260	36 039 484	7 745 297
	<i>5 722 376</i>	<i>19 420 117</i>	<i>7 072 889</i>	<i>33 596 221</i>	<i>598 129</i>
20111	1 174 259 369	4 525 757 790	391 913	842 554	85 471 675
	<i>1 124 898 762</i>	<i>4 344 084 490</i>			<i>85 363 209</i>
20112	594 343 673	2 227 483 575	47 658 187	81 979 557	2 812 014
	<i>579 286 598</i>	<i>2 183 658 107</i>	<i>47 026 150</i>	<i>78 975 178</i>	<i>1 091 324</i>
20113	5 416 258	16 707 642	950 521	4 514 976	91 790 496
	<i>4 256 082</i>	<i>14 072 630</i>	<i>936 846</i>	<i>4 450 019</i>	<i>91 524 572</i>
20114	21 165 159	70 401 141	70 999	337 341	971 096
	<i>15 633 874</i>	<i>60 513 545</i>	<i>70 999</i>	<i>337 341</i>	<i>971 096</i>
20115	28 830 323	103 001 764	337 993	1 605 467	925 777
	<i>6 022 666</i>	<i>20 459 834</i>	<i>337 896</i>	<i>1 605 008</i>	<i>306 764</i>

Catatan : angka yang tercetak miring: industri besar, yang tercetak tebal: total IBS, *: tidak dipublikasikan
 Note: number in italic denote large industry, number in bold denote total large and medium industry, *: not publication

Tabel 5 Tenaga Listrik yang Dibangkitkan Sendiri, yang Dibeli, dan yang Dijual menurut Kode Industri, 2012
 Table Own Electrical Produced, Purchased and Sold by Industrial Code, 2012

Kode Industri <i>Industrial Code</i>	Produksi Sendiri <i>Own Production</i> (KWH)	Tenaga Listrik - Electricity			
		yang Dibeli - Purchased		yang Dijual - Sold	
		Banyaknya - Quantity (KWH)	Nilai - Value (000 Rp)	Banyaknya - Quantity (KWH)	Nilai - Value (000 Rp)
(1)	(2)	(3)	(4)	(5)	(6)
20116	29 746 227	96 307 494	103 946	493 745	10 060 196
	<i>27 071 649</i>	<i>86 013 446</i>			<i>1 987 214</i>
20117	5 974 785	16 924 826			1 944 219
	<i>871 289</i>	<i>3 313 682</i>			<i>1 944 219</i>
20118	769 257 896	2 999 188 268	33 197 326	145 999 753	444 535 696
	<i>732 989 951</i>	<i>2 858 602 915</i>	<i>10 622 224</i>	<i>38 744 513</i>	<i>443 898 494</i>
20119	100 181 280	212 902 924			32 461 654
	<i>97 132 005</i>	<i>204 320 060</i>			<i>32 339 340</i>
20121	7 731 676	26 737 864	33 592	159 564	7 394 510
	<i>4 737 195</i>	<i>16 263 633</i>			<i>5 747 124</i>
20122	64 875 451	243 879 167			500 448 039
	<i>4 405 035</i>	<i>8 088 012</i>			<i>500 448 039</i>
20123	1 757 473	5 579 301			34 370
	*	*	*	*	*
20129	925 146	3 241 188			15 801
	<i>659 029</i>	<i>2 396 277</i>			
20131	67 245 793	213 419 429	4 536 954	20 957 785	223 776 320
	<i>39 046 488</i>	<i>116 236 466</i>	<i>4 006 809</i>	<i>19 032 344</i>	<i>223 224 324</i>
20132	7 092 804	14 512 266	34 300 428	162 927 035	198 659
	<i>1 279 018</i>	<i>4 262 981</i>	<i>34 300 428</i>	<i>162 927 035</i>	<i>198 659</i>
201	2 878 803 313	10 776 044 639	121 581 859	419 817 777	1 402 840 522
	<i>2 638 896 995</i>	<i>9 924 654 758</i>	<i>97 301 352</i>	<i>306 071 438</i>	<i>1 389 044 378</i>
20211	886 845	2 151 960	28 182	129 696	89 682
	<i>698 016</i>	<i>1 500 566</i>	<i>28 182</i>	<i>129 696</i>	<i>89 682</i>
20212	168 297 214	523 671 403	888 390	2 296 965	8 072 409
	<i>109 471 474</i>	<i>419 607 862</i>	<i>642 143</i>	<i>1 126 973</i>	<i>7 814 835</i>
20213	*	*	*	*	*
	*	*	*	*	*
20214	*	*	*	*	*
20221	69 962 245	260 429 789	25 395 850	119 688 754	11 438 388
	<i>57 904 179</i>	<i>215 973 973</i>	<i>25 117 810</i>	<i>118 367 788</i>	<i>2 682 472</i>
20222	138 792	285 117	1 574	7 475	9 505
20223	1 483 650	2 261 714			164
	*	*	*	*	*

Catatan : angka yang tercetak miring: industri besar, yang tercetak tebal: total IBS, *: tidak dipublikasikan
 Note: number in italic denote large industry, number in bold denote total large and medium industry, *: not publication

Tabel 5 Tenaga Listrik yang Dibangkitkan Sendiri, yang Dibeli, dan yang Dijual menurut Kode Industri, 2012
 Table Own Electrical Produced, Purchased and Sold by Industrial Code, 2012

Kode Industri <i>Industrial Code</i>	Produksi Sendiri <i>Own Production</i> (KWH)	Tenaga Listrik - Electricity			
		yang Dibeli - Purchased		yang Dijual - Sold	
		Banyaknya - Quantity (KWH)	Nilai - Value (000 Rp)	Banyaknya - Quantity (KWH)	Nilai - Value (000 Rp)
(1)	(2)	(3)	(4)	(5)	(6)
20231	224 046 603	831 151 811	174 417	828 483	537 826
	<i>205 070 150</i>	<i>785 178 100</i>	<i>174 416</i>	<i>828 478</i>	<i>302 954</i>
20232	15 069 296	43 088 699	21 008	99 786	83 424
	<i>12 208 337</i>	<i>34 222 781</i>	<i>21 008</i>	<i>99 786</i>	<i>72 347</i>
20291	61 831 594	144 416 540	25 480 314	120 141 440	7 031 755
	<i>56 947 533</i>	<i>126 406 133</i>	<i>25 032 132</i>	<i>118 909 375</i>	<i>6 056 120</i>
20292	1 247 352	4 745 625			
	<i>507 878</i>	<i>1 882 644</i>			
20293	553 854	1 310 620	37 690	165 107	242 389
	<i>270 465</i>	<i>545 148</i>	<i>26 552</i>	<i>126 121</i>	
20294	3 807 113	9 584 207			891 953
	<i>2 473 007</i>	<i>6 287 204</i>			<i>794 626</i>
20295	5 609 670	10 513 865			1 000
	<i>5 027 184</i>	<i>9 640 135</i>			<i>1 000</i>
20299	42 585 627	163 485 405	41 365	196 488	722 843
	<i>41 537 106</i>	<i>160 267 683</i>			<i>692 350</i>
202	596 002 323	1 998 086 593	52 068 790	243 554 194	29 126 038
	<i>493 688 077</i>	<i>1 763 909 571</i>	<i>51 042 243</i>	<i>239 588 217</i>	<i>18 506 550</i>
20301	226 195	219 674			
	*	*	*	*	*
20302	8 828 132	19 473 044			156 000
	<i>7 924 470</i>	<i>15 948 760</i>			<i>156 000</i>
203	9 054 327	19 692 718			156 000
	<i>8 148 665</i>	<i>16 164 834</i>			<i>156 000</i>
20	3 483 859 963	12 793 823 950	173 650 649	663 371 971	1 432 122 560
	<i>3 140 733 737</i>	<i>11 704 729 163</i>	<i>148 343 595</i>	<i>545 659 655</i>	<i>1 407 706 928</i>
21011	16 399 725	43 294 094	66 972	318 118	857 299
	<i>16 235 277</i>	<i>42 872 498</i>			<i>846 609</i>
21012	125 329 087	374 584 481	107 666	511 413	36 938 175
	<i>113 061 755</i>	<i>332 463 624</i>	<i>1 118</i>	<i>5 312</i>	<i>32 359 176</i>
21021	395 952	1 544 209			
	*	*	*	*	*
21022	14 694 851	26 739 834	10 469	15 950	115 959
	<i>12 913 106</i>	<i>22 265 949</i>	<i>42</i>	<i>210</i>	<i>76 281</i>

Catatan : angka yang tercetak miring: industri besar, yang tercetak tebal: total IBS, *: tidak dipublikasikan
 Note: number in italic denote large industry, number in bold denote total large and medium industry, *: not publication

Tabel 5 Tenaga Listrik yang Dibangkitkan Sendiri, yang Dibeli, dan yang Dijual menurut Kode Industri, 2012
 Table Own Electrical Produced, Purchased and Sold by Industrial Code, 2012

Kode Industri <i>Industrial Code</i>	Produksi Sendiri <i>Own Production</i> (KWH)	Tenaga Listrik - Electricity			
		yang Dibeli - Purchased		yang Dijual - Sold	
		Banyaknya - Quantity (KWH)	Nilai - Value (000 Rp)	Banyaknya - Quantity (KWH)	Nilai - Value (000 Rp)
(1)	(2)	(3)	(4)	(5)	(6)
210	156 819 615	446 162 618	185 107	845 481	37 911 433
	<i>142 266 716</i>	<i>397 822 724</i>	<i>1 160</i>	<i>5 522</i>	<i>33 282 066</i>
21	156 819 615	446 162 618	185 107	845 481	37 911 433
	<i>142 266 716</i>	<i>397 822 724</i>	<i>1 160</i>	<i>5 522</i>	<i>33 282 066</i>
22111	894 970 847	3 421 439 273			17 077 656
	<i>883 418 785</i>	<i>3 376 424 634</i>			<i>17 077 656</i>
22112	3 997 253	9 582 338			1 432 179
	<i>919 945</i>	<i>1 815 387</i>			<i>612 985</i>
22121	15 071 734	53 204 934	143 715	347 994	7 092 219
	<i>14 220 708</i>	<i>51 036 366</i>	<i>143 715</i>	<i>347 994</i>	<i>5 870 798</i>
22122	19 284 311	69 980 289	593 461	2 784 262	2 214 848
	<i>18 168 923</i>	<i>66 624 346</i>	<i>593 398</i>	<i>2 783 952</i>	<i>1 896 832</i>
22123	141 493 386	328 475 271	2 131 131	6 753 459	268 286 800
	<i>130 540 257</i>	<i>292 040 936</i>	<i>1 125 884</i>	<i>1 978 535</i>	<i>267 828 088</i>
22191	19 831 349	50 756 387			62 160
	<i>18 684 243</i>	<i>46 966 691</i>			<i>62 160</i>
22192	29 037 482	104 891 792	432 055	2 052 261	6 057 011
	<i>26 763 012</i>	<i>98 201 330</i>	<i>324 340</i>	<i>1 540 616</i>	<i>3 933 689</i>
22199	164 685 349	633 972 890	1 075 165	2 111 872	13 911 910
	<i>156 423 262</i>	<i>606 606 200</i>	<i>1 053 566</i>	<i>2 008 875</i>	<i>13 693 295</i>
221	1 288 371 711	4 672 303 174	4 375 527	14 049 848	316 134 783
	<i>1 249 139 135</i>	<i>4 539 715 890</i>	<i>3 240 903</i>	<i>8 659 972</i>	<i>310 975 503</i>
22210	23 367 249	46 724 460	4 622	21 953	20 228 421
	<i>20 902 794</i>	<i>40 295 315</i>			<i>19 520 412</i>
22220	572 953 416	1 759 566 162	27 834 936	126 524 254	26 709 620
	<i>458 702 943</i>	<i>1 382 869 717</i>	<i>26 838 452</i>	<i>121 790 317</i>	<i>23 964 852</i>
22230	41 435 121	85 789 817	2 993 587	8 690 771	15 798 188
	<i>33 527 912</i>	<i>62 043 065</i>	<i>1 018 027</i>	<i>2 624 181</i>	<i>12 304 413</i>
22291	78 936 247	154 515 522	26 447 565	48 199 156	2 797 095
	<i>70 077 439</i>	<i>135 421 657</i>	<i>26 349 919</i>	<i>47 731 083</i>	<i>1 376 423</i>
22292	47 481 795	142 584 718	135 809	216 098	643 962
	<i>32 876 819</i>	<i>96 433 350</i>	<i>132 069</i>	<i>198 330</i>	<i>554 432</i>
22293	64 957 565	220 493 221	73 965 748	346 179 959	1 073 002
	<i>55 290 249</i>	<i>189 179 739</i>	<i>73 025 345</i>	<i>341 712 373</i>	<i>872 513</i>

Catatan : angka yang tercetak miring: industri besar, yang tercetak tebal: total IBS, *: tidak dipublikasikan
 Note: number in italic denote large industry, number in bold denote total large and medium industry, *: not publication

Tabel 5 Tenaga Listrik yang Dibangkitkan Sendiri, yang Dibeli, dan yang Dijual menurut Kode Industri, 2012
 Table Own Electrical Produced, Purchased and Sold by Industrial Code, 2012

Kode Industri <i>Industrial Code</i>	Produksi Sendiri <i>Own Production</i> (KWH)	Tenaga Listrik - Electricity			
		yang Dibeli - Purchased		yang Dijual - Sold	
		Banyaknya - Quantity (KWH)	Nilai - Value (000 Rp)	Banyaknya - Quantity (KWH)	Nilai - Value (000 Rp)
(1)	(2)	(3)	(4)	(5)	(6)
22299	92 809 998	286 205 392	849 595	4 035 582	1 830 611
	<i>67 274 839</i>	<i>205 911 234</i>	<i>422 329</i>	<i>2 006 065</i>	<i>1 118 937</i>
222	921 941 391	2 695 879 292	132 231 862	533 867 773	69 080 899
	<i>738 652 995</i>	<i>2 112 154 077</i>	<i>127 786 141</i>	<i>516 062 349</i>	<i>59 711 982</i>
22	2 210 313 102	7 368 182 466	136 607 389	547 917 621	385 215 682
	<i>1 987 792 130</i>	<i>6 651 869 967</i>	<i>131 027 044</i>	<i>524 722 321</i>	<i>370 687 485</i>
23111	40 241 276	84 930 655			407 442
	<i>40 040 283</i>	<i>84 308 950</i>			<i>406 942</i>
23112	22 819 196	70 573 126	82 687	392 761	
	<i>22 563 721</i>	<i>70 146 801</i>	<i>82 687</i>	<i>392 761</i>	
23119	613 732	1 847 692			
	*	*	*	*	*
23121	31 078 707	80 526 746			6 221 608
	<i>29 715 944</i>	<i>76 178 301</i>			<i>2 316 734</i>
23122	117 671	294 078			
	*	*	*	*	*
23123	10 253 717	37 237 453			
	<i>9 228 680</i>	<i>33 239 807</i>			
23129	4 271 263	14 533 772			4 407
	<i>4 090 601</i>	<i>13 934 476</i>			<i>3 100</i>
231	109 395 562	289 943 522	82 687	392 761	6 633 457
	<i>105 978 135</i>	<i>278 965 228</i>	<i>82 687</i>	<i>392 761</i>	<i>2 726 776</i>
23911	1 126 119	2 918 985	113 862	540 846	63 721
	<i>540 930</i>	<i>1 412 281</i>			
23919	*	*	*	*	*
	*	*	*	*	*
23921	1 826 638	5 726 605	4	18	150 780
	<i>1 512 804</i>	<i>4 925 558</i>			<i>79 978</i>
23922	8 187 881	19 327 783	154 401	731 083	2 646 799
	<i>7 290 489</i>	<i>17 107 850</i>	<i>153 535</i>	<i>729 303</i>	<i>2 568 709</i>
23923	159 320 993	620 568 088			889 274 767
	<i>138 977 175</i>	<i>541 895 782</i>			<i>889 274 767</i>
23929	168 471 331	624 933 411	2 669 634	12 680 762	68 582 472
	<i>166 506 945</i>	<i>619 483 781</i>	<i>2 669 634</i>	<i>12 680 762</i>	<i>68 560 558</i>

Catatan : angka yang tercetak miring: industri besar, yang tercetak tebal: total IBS, *: tidak dipublikasikan
 Note: number in italic denote large industry, number in bold denote total large and medium industry, *: not publication

Tabel 5 **Tenaga Listrik yang Dibangkitkan Sendiri, yang Dibeli, dan yang Dijual menurut Kode Industri, 2012**
 Table *Own Electrical Produced, Purchased and Sold by Industrial Code, 2012*

Kode Industri <i>Industrial Code</i>	Produksi Sendiri <i>Own Production</i> (KWH)	Tenaga Listrik - <i>Electricity</i>			
		yang Dibeli - <i>Purchased</i>		yang Dijual - <i>Sold</i>	
		Banyaknya - <i>Quantity</i> (KWH)	Nilai - <i>Value</i> (000 Rp)	Banyaknya - <i>Quantity</i> (KWH)	Nilai - <i>Value</i> (000 Rp)
(1)	(2)	(3)	(4)	(5)	(6)
23931	18 045 633	44 390 116			196 708
	<i>17 386 147</i>	<i>42 986 153</i>			<i>196 708</i>
23932	1 870 601	5 127 638			268 190
	<i>1 573 033</i>	<i>4 405 692</i>			<i>262 294</i>
23933	*	*	*	*	*
	*	*	*	*	*
23939	537 821	1 605 330			92 101
	*	*	*	*	*
23941	491 379 687	1 119 417 186	1 494 478	5 254 039	43 655 452
	<i>472 589 675</i>	<i>1 077 393 705</i>	<i>1 488 052</i>	<i>5 222 231</i>	<i>43 582 795</i>
23942	6 799 849	23 484 165			2 766 272
	<i>5 123 268</i>	<i>19 980 745</i>			
23943	13 720 690	31 843 678			68 100
	<i>13 506 652</i>	<i>31 024 428</i>			<i>68 100</i>
23951	951 896	1 828 311			67 206
	<i>186 358</i>	<i>448 397</i>			
23952	1 993 072	6 746 538			
	*	*	*	*	*
23953	47 988 782	144 786 062	18 731	59 371	12 289 507
	<i>39 594 567</i>	<i>118 739 896</i>	<i>6 053</i>	<i>28 857</i>	<i>8 137 604</i>
23954	*	*	*	*	*
23955	32 185 254	90 586 009			627 959
	<i>31 968 451</i>	<i>89 900 441</i>			<i>627 959</i>
23957	33 094 549	67 380 195			3 792 085
	<i>31 792 211</i>	<i>64 941 298</i>			<i>512 000</i>
23959	15 682 230	36 651 752			433 880
	<i>15 470 001</i>	<i>35 892 586</i>			<i>415 100</i>
23961	2 809 416	10 273 236			194 753
	<i>2 719 409</i>	<i>10 136 949</i>			<i>60 294</i>
23962	213 374 433	624 095 850			2 934 730
	<i>210 540 245</i>	<i>617 094 529</i>			<i>2 581 488</i>
23963	4 616 481	11 307 785			1 168 465
	<i>2 918 947</i>	<i>7 090 242</i>			<i>1 074</i>
23969	2 664 609	7 900 850	404 225	1 920 071	2 968 237
	<i>1 144 101</i>	<i>4 411 213</i>	<i>404 225</i>	<i>1 920 071</i>	<i>2 635 143</i>

Catatan : angka yang tercetak miring: industri besar, yang tercetak tebal: total IBS, *: tidak dipublikasikan
 Note: number in italic denote large industry, number in bold denote total large and medium industry, *: not publication

Tabel 5 Tenaga Listrik yang Dibangkitkan Sendiri, yang Dibeli, dan yang Dijual menurut Kode Industri, 2012
 Table Own Electrical Produced, Purchased and Sold by Industrial Code, 2012

Kode Industri <i>Industrial Code</i>	Produksi Sendiri <i>Own Production</i> (KWH)	Tenaga Listrik - Electricity			
		yang Dibeli - Purchased		yang Dijual - Sold	
		Banyaknya - Quantity (KWH)	Nilai - Value (000 Rp)	Banyaknya - Quantity (KWH)	Nilai - Value (000 Rp)
(1)	(2)	(3)	(4)	(5)	(6)
23990	10 075 024 <i>7 486 601</i>	25 453 774 <i>18 347 340</i>	37 034 <i>17 000</i>	57 378 <i>26 200</i>	2 627 300 <i>853 360</i>
239	1 241 153 301 <i>1 174 721 296</i>	3 534 042 656 <i>3 340 625 346</i>	4 892 369 <i>4 738 499</i>	21 243 568 <i>20 607 424</i>	1 034 925 484 <i>1 020 566 032</i>
23	1 350 548 863 <i>1 280 699 431</i>	3 823 986 178 <i>3 619 590 574</i>	4 975 056 <i>4 821 186</i>	21 636 329 <i>21 000 185</i>	1 041 558 941 <i>1 023 292 808</i>
24101	594 248 758 <i>582 636 925</i>	2 085 414 558 <i>2 041 797 891</i>	226 279 364 <i>226 214 589</i>	1 068 821 419 <i>1 068 513 738</i>	3 761 256 <i>3 224 249</i>
24102	198 445 687 <i>193 828 114</i>	755 404 822 <i>738 833 077</i>	1 583 188 <i>14 055</i>	7 520 145 <i>66 763</i>	19 588 <i>8 841</i>
24103	140 392 320 <i>127 194 087</i>	481 089 448 <i>433 721 271</i>	5 188 530 <i>5 126 978</i>	19 920 296 <i>19 627 923</i>	7 332 317 <i>6 745 360</i>
241	933 086 765 <i>903 659 126</i>	3 321 908 828 <i>3 214 352 239</i>	233 051 082 <i>231 355 622</i>	1 096 261 860 <i>1 088 208 424</i>	11 113 161 <i>9 978 450</i>
24201	28 802 903 <i>6 624 270</i>	100 340 389 <i>14 613 336</i>	10 187 <i></i>	20 927 <i></i>	42 952 726 <i>37 846 429</i>
24202	28 617 658 <i>21 578 812</i>	91 860 460 <i>64 844 620</i>	500 742 <i></i>	2 378 528 <i></i>	51 586 576 <i>33 022 692</i>
24203	5 520 711 <i>3 092 471</i>	21 419 785 <i>12 060 038</i>	12 774 612 <i>12 570 153</i>	27 455 580 <i>27 105 796</i>	171 906 <i>18 845</i>
24204	14 706 116 <i>14 242 347</i>	56 308 985 <i>55 545 153</i>			3 397 803 <i>3 397 803</i>
24205	12 909 392 <i>*</i>	29 307 681 <i>*</i>			17 926 <i>*</i>
242	90 556 780 <i>52 458 040</i>	299 237 300 <i>157 582 773</i>	13 285 541 <i>12 570 153</i>	29 855 035 <i>27 105 796</i>	98 126 937 <i>74 285 769</i>
24310	18 150 402 <i>13 893 957</i>	62 505 135 <i>49 085 059</i>	2 120 904 <i>2 120 904</i>	10 074 293 <i>10 074 293</i>	216 402 <i>49 822</i>
24320	13 152 018 <i>*</i>	30 161 140 <i>*</i>			23 767 <i>*</i>
243	31 302 420 <i>26 020 684</i>	92 666 275 <i>76 403 374</i>	2 120 904 <i>2 120 904</i>	10 074 293 <i>10 074 293</i>	240 169 <i>49 822</i>
24	1 054 945 965 <i>982 137 850</i>	3 713 812 403 <i>3 448 338 386</i>	248 457 527 <i>246 046 679</i>	1 136 191 188 <i>1 125 388 513</i>	109 480 267 <i>84 314 041</i>

Catatan : angka yang tercetak miring: industri besar, yang tercetak tebal: total IBS, *: tidak dipublikasikan
 Note: number in italic denote large industry, number in bold denote total large and medium industry, *: not publication

Tabel 5 Tenaga Listrik yang Dibangkitkan Sendiri, yang Dibeli, dan yang Dijual menurut Kode Industri, 2012
 Table Own Electrical Produced, Purchased and Sold by Industrial Code, 2012

Kode Industri <i>Industrial Code</i>	Produksi Sendiri <i>Own Production</i> (KWH)	Tenaga Listrik - Electricity			
		yang Dibeli - Purchased		yang Dijual - Sold	
		Banyaknya - Quantity (KWH)	Nilai - Value (000 Rp)	Banyaknya - Quantity (KWH)	Nilai - Value (000 Rp)
(1)	(2)	(3)	(4)	(5)	(6)
25111	57 415 434	217 943 218	260 111	1 235 526	11 792 833
	<i>50 708 174</i>	<i>193 602 619</i>			<i>1 191 683</i>
25112	174 507 869	648 804 528	7 463 677	35 452 464	39 187 912
	<i>161 208 812</i>	<i>599 115 299</i>	<i>7 084 041</i>	<i>33 649 195</i>	<i>23 683 947</i>
25113	43 789 069	158 988 015	21 200 066	100 700 316	66 090 590
	<i>24 237 646</i>	<i>84 643 616</i>	<i>20 957 896</i>	<i>99 550 007</i>	<i>65 961 590</i>
25119	12 708 818	46 691 515			613 188
	<i>12 209 249</i>	<i>45 472 637</i>			<i>581 500</i>
25120	27 287 131	97 841 861	2 630 966	12 466 782	329 423
	<i>26 026 172</i>	<i>94 399 100</i>	<i>2 619 608</i>	<i>12 443 136</i>	<i>73 219</i>
25130	290 944	902 036			9 615
	*	*	*	*	*
251	315 999 265	1 171 171 173	31 554 820	149 855 088	118 023 561
	<i>274 512 499</i>	<i>1 017 478 164</i>	<i>30 661 545</i>	<i>145 642 338</i>	<i>91 491 949</i>
25200	*	*	*	*	*
	*	*	*	*	*
252	*	*	*	*	*
	*	*	*	*	*
25910	50 871 549	185 676 673	446 554	736 579	278 884 747
	<i>33 012 902</i>	<i>119 451 905</i>	<i>3 032</i>	<i>10 630</i>	<i>278 683 270</i>
25920	40 810 325	130 299 466	8 177 364	23 638 612	33 007 032
	<i>25 441 290</i>	<i>81 353 313</i>	<i>5 643 563</i>	<i>18 352 288</i>	<i>32 263 035</i>
25931	1 986 967	3 706 377			55 573
	*	*	*	*	*
25932	968 573	2 219 580	2 892	13 739	21 994
	*	*	*	*	*
25933	4 847 536	10 399 113	356 860	1 695 083	11 048
	<i>2 475 818</i>	<i>5 890 517</i>	<i>356 860</i>	<i>1 695 083</i>	
25934	30 615 015	103 786 794	589 124	2 798 339	875 752 472
	<i>19 518 906</i>	<i>61 344 851</i>	<i>589 124</i>	<i>2 798 339</i>	<i>875 557 294</i>
25940	53 304 882	172 563 489	841 369	3 996 500	22 216 688
	<i>47 860 272</i>	<i>152 975 843</i>	<i>792 652</i>	<i>3 765 096</i>	<i>7 832 639</i>
25951	210 474 107	803 383 897	4 918 285	23 361 858	5 853 309
	<i>172 137 003</i>	<i>654 242 175</i>	<i>1 794 657</i>	<i>8 524 623</i>	<i>5 242 704</i>

Catatan : angka yang tercetak miring: industri besar, yang tercetak tebal: total IBS, *: tidak dipublikasikan
 Note: number in italic denote large industry, number in bold denote total large and medium industry, *: not publication

Tabel 5 Tenaga Listrik yang Dibangkitkan Sendiri, yang Dibeli, dan yang Dijual menurut Kode Industri, 2012
 Table Own Electrical Produced, Purchased and Sold by Industrial Code, 2012

Kode Industri <i>Industrial Code</i>	Produksi Sendiri <i>Own Production</i> (KWH)	Tenaga Listrik - Electricity			
		yang Dibeli - Purchased		yang Dijual - Sold	
		Banyaknya - Quantity (KWH)	Nilai - Value (000 Rp)	Banyaknya - Quantity (KWH)	Nilai - Value (000 Rp)
(1)	(2)	(3)	(4)	(5)	(6)
25952	43 562 743	129 669 157	3 829 011	18 187 805	4 748 073
	<i>33 056 111</i>	<i>93 004 589</i>	<i>43 750</i>	<i>207 813</i>	<i>4 505 465</i>
25991	2 468 505	9 260 605	1 483 541	7 046 820	399 051
	<i>2 107 677</i>	<i>8 219 942</i>	<i>1 483 541</i>	<i>7 046 820</i>	<i>251 729</i>
25992	14 900 610	42 219 945	1 357	6 447	1 692 558
	<i>11 378 147</i>	<i>34 702 383</i>			<i>1 630 854</i>
25993	12 830 328	45 128 717	68 321	324 524	71 923
	<i>12 326 698</i>	<i>43 649 850</i>	<i>68 321</i>	<i>324 524</i>	<i>67 948</i>
25994	*	*	*	*	*
	*	*	*	*	*
25995	706 531	1 797 460			48 165
	*	*	*	*	*
25999	18 961 681	55 442 501	192 892	914 518	139 644
	<i>12 505 438</i>	<i>33 583 522</i>	<i>144 660</i>	<i>687 135</i>	
259	487 435 129	1 695 987 068	20 907 570	82 720 824	1 222 902 277
	<i>374 004 785</i>	<i>1 293 109 762</i>	<i>10 920 160</i>	<i>43 412 351</i>	<i>1 206 034 938</i>
25	809 885 414	2 880 898 333	52 462 390	232 575 912	1 340 925 838
	<i>654 968 304</i>	<i>2 324 328 018</i>	<i>41 581 705</i>	<i>189 054 689</i>	<i>1 297 526 887</i>
26110	48 685 697	182 617 344	94 364 123	219 526 910	54 353 786
	<i>47 510 051</i>	<i>178 756 500</i>	<i>94 340 495</i>	<i>219 414 679</i>	<i>54 291 027</i>
26120	104 436 805	343 951 690	70 084 404	271 787 735	9 942 929
	<i>103 539 474</i>	<i>341 275 729</i>	<i>57 423 240</i>	<i>211 647 207</i>	<i>9 859 128</i>
261	153 122 502	526 569 034	164 448 527	491 314 645	64 296 715
	<i>151 049 525</i>	<i>520 032 229</i>	<i>151 763 735</i>	<i>431 061 886</i>	<i>64 150 155</i>
26210	622 452	2 427 561			
	<i>11 824</i>	<i>46 112</i>			
26220	*	*	*	*	*
	*	*	*	*	*
262	20 745 710	80 908 268	1 200 000	4 200 000	
	<i>20 135 082</i>	<i>78 526 819</i>	<i>1 200 000</i>	<i>4 200 000</i>	
26310	204 666	716 116	28 191 452	106 267 541	814 693
	<i>161 466</i>	<i>629 716</i>	<i>6 063 387</i>	<i>28 801 090</i>	<i>26 349</i>
26390	272 376	830 037			
263	477 042	1 546 153	28 191 452	106 267 541	814 693
	<i>161 466</i>	<i>629 716</i>	<i>6 063 387</i>	<i>28 801 090</i>	<i>26 349</i>

Catatan : angka yang tercetak miring: industri besar, yang tercetak tebal: total IBS, *: tidak dipublikasikan
 Note: number in italic denote large industry, number in bold denote total large and medium industry, *: not publication

Tabel 5 Tenaga Listrik yang Dibangkitkan Sendiri, yang Dibeli, dan yang Dijual menurut Kode Industri, 2012
 Table Own Electrical Produced, Purchased and Sold by Industrial Code, 2012

Kode Industri <i>Industrial Code</i>	Produksi Sendiri <i>Own Production</i> (KWH)	Tenaga Listrik - Electricity			
		yang Dibeli - Purchased		yang Dijual - Sold	
		Banyaknya - Quantity (KWH)	Nilai - Value (000 Rp)	Banyaknya - Quantity (KWH)	Nilai - Value (000 Rp)
(1)	(2)	(3)	(4)	(5)	(6)
26410	12 122 240	26 000 666	10 404 108	41 592 240	136 370
	<i>11 678 312</i>	<i>24 279 310</i>	<i>4 104 730</i>	<i>11 670 192</i>	<i>136 370</i>
26490	25 508 243	87 148 673	3 725 300	5 960 480	243 133
	<i>25 235 076</i>	<i>86 347 252</i>	<i>3 725 300</i>	<i>5 960 480</i>	<i>239 334</i>
264	37 630 483	113 149 339	14 129 408	47 552 720	379 503
	<i>36 913 388</i>	<i>110 626 562</i>	<i>7 830 030</i>	<i>17 630 672</i>	<i>375 704</i>
26511	1 020 040	2 777 271			
	<i>956 587</i>	<i>2 538 362</i>			
26512	1 637 465	2 610 911			
	*	*	*	*	*
26513	*	*	*	*	*
	*	*	*	*	*
26520	1 302 535	2 639 457	38 545	183 087	2 441
	*	*	*	*	*
265	4 578 447	10 439 425	1 741 150	8 270 459	2 441
	<i>3 405 341</i>	<i>7 830 670</i>	<i>1 702 605</i>	<i>8 087 372</i>	
26602	477 323	1 128 512	161 490	323 420	
	<i>242 664</i>	<i>405 423</i>	<i>161 490</i>	<i>323 420</i>	
266	477 323	1 128 512	161 490	323 420	
	<i>242 664</i>	<i>405 423</i>	<i>161 490</i>	<i>323 420</i>	
26710	*	*	*	*	*
	*	*	*	*	*
26791	*	*	*	*	*
	*	*	*	*	*
26792	6 133 983	15 787 672	18 773 409	28 162 085	
	<i>4 596 139</i>	<i>9 790 082</i>	<i>18 772 803</i>	<i>28 159 205</i>	
267	16 142 813	54 822 108	18 773 409	28 162 085	8 482 078
	<i>14 604 969</i>	<i>48 824 518</i>	<i>18 772 803</i>	<i>28 159 205</i>	<i>8 482 078</i>
26800	455 552	1 675 754	47 548	225 854	
	<i>322 898</i>	<i>1 259 299</i>	<i>47 548</i>	<i>225 854</i>	
268	455 552	1 675 754	47 548	225 854	
	<i>322 898</i>	<i>1 259 299</i>	<i>47 548</i>	<i>225 854</i>	
26	233 629 872	790 238 593	228 692 984	686 316 724	73 975 430
	<i>226 835 333</i>	<i>768 135 236</i>	<i>187 541 598</i>	<i>518 489 499</i>	<i>73 034 286</i>

Catatan : angka yang tercetak miring: industri besar, yang tercetak tebal: total IBS, *: tidak dipublikasikan
 Note: number in italic denote large industry, number in bold denote total large and medium industry, *: not publication

Tabel 5 **Tenaga Listrik yang Dibangkitkan Sendiri, yang Dibeli, dan yang Dijual menurut Kode Industri, 2012**
 Table *Own Electrical Produced, Purchased and Sold by Industrial Code, 2012*

Kode Industri <i>Industrial Code</i>	Produksi Sendiri <i>Own Production</i> (KWH)	Tenaga Listrik - <i>Electricity</i>			
		yang Dibeli - <i>Purchased</i>		yang Dijual - <i>Sold</i>	
		Banyaknya - <i>Quantity</i> (KWH)	Nilai - <i>Value</i> (000 Rp)	Banyaknya - <i>Quantity</i> (KWH)	Nilai - <i>Value</i> (000 Rp)
(1)	(2)	(3)	(4)	(5)	(6)
27111	*	*	*	*	*
	*	*	*	*	*
27112	275 023	880 743	19 469	92 476	145 104
	<i>267 615</i>	<i>851 853</i>			<i>145 104</i>
27113	64 625 192	249 192 143	1 187 238	5 639 379	9 045 174 059
	<i>61 730 563</i>	<i>238 441 767</i>	<i>1 093 879</i>	<i>5 195 926</i>	<i>9 045 174 059</i>
27120	37 935 626	67 336 573	1 616 269	7 265 287	47 556
	<i>36 618 330</i>	<i>64 188 801</i>	<i>1 594 757</i>	<i>7 162 594</i>	<i>150</i>
271	102 949 644	317 588 939	8 401 584	21 365 054	9 045 366 719
	<i>98 616 508</i>	<i>303 482 421</i>	<i>8 267 244</i>	<i>20 726 432</i>	<i>9 045 319 313</i>
27201	6 043 073	22 145 398	60 296 783	286 409 722	16 968 397
	<i>5 851 546</i>	<i>21 402 473</i>	<i>60 296 783</i>	<i>286 409 722</i>	<i>679 826</i>
27202	127 141 608	384 084 626	3 004 727	14 272 453	3 687
	<i>125 895 649</i>	<i>379 225 387</i>	<i>3 004 727</i>	<i>14 272 453</i>	
272	133 184 681	406 230 024	63 301 510	300 682 175	16 972 084
	<i>131 747 195</i>	<i>400 627 860</i>	<i>63 301 510</i>	<i>300 682 175</i>	<i>679 826</i>
27310	48 644 540	186 516 793	12 603 801	43 445 885	49 033 017
	<i>44 431 212</i>	<i>170 897 330</i>	<i>10 220 613</i>	<i>32 125 741</i>	<i>48 949 397</i>
27320	48 142 734	153 883 551	6 841 294	11 480 754	1 491 505
	<i>38 214 084</i>	<i>117 196 191</i>	<i>6 827 000</i>	<i>11 410 000</i>	<i>19 587</i>
27330	813 518	2 037 909	76 162	114 243	419
	<i>619 301</i>	<i>1 613 841</i>	<i>76 162</i>	<i>114 243</i>	
273	97 600 792	342 438 253	19 521 257	55 040 882	50 524 941
	<i>83 264 597</i>	<i>289 707 362</i>	<i>17 123 775</i>	<i>43 649 984</i>	<i>48 968 984</i>
27401	10 803 049	38 136 775	60 057	285 273	3 144
	<i>10 205 434</i>	<i>35 878 331</i>			<i>3 144</i>
27402	785 194	1 186 792	1 294 270	1 996 443	
	*	*	*	*	*
27403	14 017 752	52 331 945	981 367 540	4 661 457 247	394 811 631
	<i>12 570 552</i>	<i>46 698 129</i>	<i>981 331 315</i>	<i>4 661 285 176</i>	<i>394 751 017</i>
27409	1 289 268	5 028 144	681 963	3 095 017	
	<i>1 158 596</i>	<i>4 518 525</i>	<i>566 517</i>	<i>2 690 955</i>	
274	26 895 263	96 683 656	983 403 830	4 666 833 980	394 814 775
	<i>24 701 776</i>	<i>88 245 777</i>	<i>983 192 102</i>	<i>4 665 972 574</i>	<i>394 754 161</i>

Catatan : angka yang tercetak miring: industri besar, yang tercetak tebal: total IBS, *: tidak dipublikasikan
 Note: number in italic denote large industry, number in bold denote total large and medium industry, *: not publication

Tabel 5 Tenaga Listrik yang Dibangkitkan Sendiri, yang Dibeli, dan yang Dijual menurut Kode Industri, 2012
 Table Own Electrical Produced, Purchased and Sold by Industrial Code, 2012

Kode Industri <i>Industrial Code</i>	Produksi Sendiri <i>Own Production</i> (KWH)	Tenaga Listrik - Electricity			
		yang Dibeli - Purchased		yang Dijual - Sold	
		Banyaknya - Quantity (KWH)	Nilai - Value (000 Rp)	Banyaknya - Quantity (KWH)	Nilai - Value (000 Rp)
(1)	(2)	(3)	(4)	(5)	(6)
27510	61 398 099	236 572 317	55 070 846	261 586 514	12 017 144
	<i>52 437 325</i>	<i>201 997 409</i>	<i>54 977 183</i>	<i>261 141 614</i>	<i>10 918 516</i>
27520	2 656 054	8 130 648	278	1 322	37 069
	<i>1 946 664</i>	<i>5 452 147</i>	<i>278</i>	<i>1 322</i>	<i>36 884</i>
27530	2 832 568	9 772 415	2 281	10 832	97 456
	<i>2 282 759</i>	<i>8 598 361</i>	<i>1 945</i>	<i>9 237</i>	<i>1 911</i>
275	66 886 721	254 475 380	55 073 405	261 598 668	12 151 669
	<i>56 666 748</i>	<i>216 047 917</i>	<i>54 979 406</i>	<i>261 152 173</i>	<i>10 957 311</i>
27900	10 339 908	11 964 361			32 854
	<i>10 087 205</i>	<i>11 085 058</i>			<i>32 854</i>
279	10 339 908	11 964 361			32 854
	<i>10 087 205</i>	<i>11 085 058</i>			<i>32 854</i>
27	437 857 009	1 429 380 613	1 129 701 586	5 305 520 759	9 519 863 042
	<i>405 084 029</i>	<i>1 309 196 395</i>	<i>1 126 864 037</i>	<i>5 292 183 338</i>	<i>9 500 712 449</i>
28111	421 428	638 785			32 500
	*	*	*	*	*
28112	1 754 533	6 704 610	5 873 510	27 899 171	
	<i>1 717 497</i>	<i>6 560 170</i>			
28113	278 034 617	610 149 298	5 861 903	27 434 199	528 629
	<i>274 969 744</i>	<i>599 892 056</i>	<i>5 585 289</i>	<i>26 120 282</i>	<i>484 385</i>
28120	34 554 889	129 417 104	364 023	1 729 108	1 074 823
	<i>33 965 453</i>	<i>127 137 625</i>			<i>746 462</i>
28130	5 023 269	17 997 519	11 176 142	52 992 920	
	<i>4 523 687</i>	<i>16 979 855</i>	<i>11 087 608</i>	<i>52 572 385</i>	
28140	35 850 584	127 290 581	13 342 176	63 375 335	153 447
	<i>31 714 436</i>	<i>113 716 569</i>	<i>8 066 552</i>	<i>38 316 123</i>	
28151	19 200	33 600			
	*	*	*	*	*
28152	739 762	2 248 407			
	*	*	*	*	*
28160	10 781 149	34 780 040			87 530
	<i>8 932 093</i>	<i>28 673 889</i>			<i>64 328</i>
28174	*	*	*	*	*
28179	242 581 335	943 279 865			
	<i>242 432 232</i>	<i>942 729 740</i>			

Catatan : angka yang tercetak miring: industri besar, yang tercetak tebal: total IBS, *: tidak dipublikasikan
 Note: number in italic denote large industry, number in bold denote total large and medium industry, *: not publication

Tabel 5 Tenaga Listrik yang Dibangkitkan Sendiri, yang Dibeli, dan yang Dijual menurut Kode Industri, 2012
 Table Own Electrical Produced, Purchased and Sold by Industrial Code, 2012

Kode Industri <i>Industrial Code</i>	Produksi Sendiri <i>Own Production</i> (KWH)	Tenaga Listrik - Electricity			
		yang Dibeli - Purchased		yang Dijual - Sold	
		Banyaknya - Quantity (KWH)	Nilai - Value (000 Rp)	Banyaknya - Quantity (KWH)	Nilai - Value (000 Rp)
(1)	(2)	(3)	(4)	(5)	(6)
28191	2 266 655 <i>384 604</i>	8 056 165 <i>1 411 546</i>	504 724	2 397 441	2 640 039 <i>35 610</i>
28192	1 086 042 <i>112 761</i>	1 866 021 <i>225 523</i>	505 919 <i>505 919</i>	2 403 116 <i>2 403 116</i>	
28193	11 524 403 <i>1 434 324</i>	44 316 670 <i>5 211 362</i>	567 230 <i>204 171</i>	2 694 343 <i>969 815</i>	127 209 <i>95 311</i>
28199	3 088 751 <i>1 389 082</i>	8 107 023 <i>3 313 662</i>	2 222 <i>2 222</i>	10 553 <i>10 553</i>	69 975 <i>21 121</i>
281	627 788 227 <i>602 045 326</i>	1 935 014 123 <i>1 846 784 078</i>	38 197 849 <i>25 451 761</i>	180 936 186 <i>120 392 274</i>	4 714 152 <i>1 447 217</i>
28210	5 931 439 <i>3 852 135</i>	15 475 828 <i>8 911 961</i>			47 216 <i>5 966</i>
28221	42 027 363 <i>14 300 280</i>	161 341 494 <i>54 211 093</i>	2 653 220 <i>688 063</i>	12 602 800 <i>3 268 302</i>	17 738 346
28222					
28223	816 393 *	3 183 936 *	1 898 604 *	9 018 368 *	 *
28224	17 534	68 381			
28240	4 587 823 <i>3 578 921</i>	15 279 349 <i>11 804 765</i>			303 460 <i>303 460</i>
28250	1 433 237 <i>1 070 193</i>	3 223 189 <i>2 029 717</i>			212 471 <i>212 471</i>
28262	16 050	48 715			
28263	129 192 *	462 482 *	38 007 *	180 531 *	 *
28264	16 840 *	25 793 *	12 631 *	18 948 *	 *
28291	689 777 *	1 207 110 *	319 *	1 517 *	 *
28299	2 646 750 <i>2 023 476</i>	5 633 790 <i>3 603 178</i>	2 008 269 <i>1 988 960</i>	3 103 969 <i>3 008 391</i>	404 961 <i>358 100</i>
282	58 312 398 <i>25 706 501</i>	205 950 067 <i>82 494 650</i>	6 611 050 <i>2 677 023</i>	24 926 133 <i>6 276 693</i>	18 706 454 <i>879 997</i>
28	686 100 625 <i>627 751 827</i>	2 140 964 190 <i>1 929 278 728</i>	44 808 899 <i>28 128 784</i>	205 862 319 <i>126 668 967</i>	23 420 606 <i>2 327 214</i>

Catatan : angka yang tercetak miring: industri besar, yang tercetak tebal: total IBS, *: tidak dipublikasikan
 Note: number in italic denote large industry, number in bold denote total large and medium industry, *: not publication

Tabel 5 Tenaga Listrik yang Dibangkitkan Sendiri, yang Dibeli, dan yang Dijual menurut Kode Industri, 2012
 Table Own Electrical Produced, Purchased and Sold by Industrial Code, 2012

Kode Industri <i>Industrial Code</i>	Produksi Sendiri <i>Own Production</i> (KWH)	Tenaga Listrik - Electricity			
		yang Dibeli - Purchased		yang Dijual - Sold	
		Banyaknya - Quantity (KWH)	Nilai - Value (000 Rp)	Banyaknya - Quantity (KWH)	Nilai - Value (000 Rp)
(1)	(2)	(3)	(4)	(5)	(6)
29100	209 872 619	359 087 413	46 193	219 415	273 579
	<i>209 576 786</i>	<i>358 001 022</i>			<i>255 404</i>
291	209 872 619	359 087 413	46 193	219 415	273 579
	<i>209 576 786</i>	<i>358 001 022</i>			<i>255 404</i>
29200	15 664 288	44 212 651	86 263	173 989	2 053 347
	<i>8 550 843</i>	<i>18 626 182</i>	<i>734</i>	<i>3 633</i>	<i>813 827</i>
292	15 664 288	44 212 651	86 263	173 989	2 053 347
	<i>8 550 843</i>	<i>18 626 182</i>	<i>734</i>	<i>3 633</i>	<i>813 827</i>
29300	525 930 039	1 619 491 659	121 301 392	553 009 023	96 587 925
	<i>481 079 660</i>	<i>1 449 737 322</i>	<i>89 085 583</i>	<i>401 268 491</i>	<i>54 217 267</i>
293	525 930 039	1 619 491 659	121 301 392	553 009 023	96 587 925
	<i>481 079 660</i>	<i>1 449 737 322</i>	<i>89 085 583</i>	<i>401 268 491</i>	<i>54 217 267</i>
29	751 466 946	2 022 791 723	121 433 848	553 402 427	98 914 851
	<i>699 207 289</i>	<i>1 826 364 526</i>	<i>89 086 317</i>	<i>401 272 124</i>	<i>55 286 498</i>
30111	37 331 805	132 339 982	7 012 658	33 310 108	88 168 127
	<i>26 321 201</i>	<i>90 620 131</i>	<i>6 360 493</i>	<i>30 212 336</i>	<i>70 638 744</i>
30112	*	*	*	*	*
30113	2 897 922	11 199 755			17 853 883
	<i>*</i>	<i>*</i>	<i>*</i>	<i>*</i>	<i>*</i>
301	40 229 727	143 539 737	7 012 658	33 310 108	106 022 010
	<i>26 475 460</i>	<i>91 221 742</i>	<i>6 360 493</i>	<i>30 212 336</i>	<i>70 638 744</i>
30200	*	*	*	*	*
	<i>*</i>	<i>*</i>	<i>*</i>	<i>*</i>	<i>*</i>
302	*	*	*	*	*
	<i>*</i>	<i>*</i>	<i>*</i>	<i>*</i>	<i>*</i>
30300	*	*	*	*	*
	<i>*</i>	<i>*</i>	<i>*</i>	<i>*</i>	<i>*</i>
303	*	*	*	*	*
	<i>*</i>	<i>*</i>	<i>*</i>	<i>*</i>	<i>*</i>
30911	93 055 511	361 181 342	14 373 521	68 274 222	1 356 144
	<i>90 851 535</i>	<i>353 333 615</i>	<i>14 327 446</i>	<i>68 055 367</i>	<i>1 356 144</i>
30912	186 530 473	683 340 263	95 732 119	454 727 574	5 756 056
	<i>165 777 963</i>	<i>604 556 761</i>	<i>80 272 023</i>	<i>381 292 117</i>	<i>1 173 169</i>
30921	3 028 399	5 669 268			57 751
	<i>2 881 306</i>	<i>5 095 601</i>			<i>57 751</i>

Catatan : angka yang tercetak miring: industri besar, yang tercetak tebal: total IBS, *: tidak dipublikasikan
 Note: number in italic denote large industry, number in bold denote total large and medium industry, *: not publication

Tabel 5 Tenaga Listrik yang Dibangkitkan Sendiri, yang Dibeli, dan yang Dijual menurut Kode Industri, 2012
 Table Own Electrical Produced, Purchased and Sold by Industrial Code, 2012

Kode Industri <i>Industrial Code</i>	Produksi Sendiri <i>Own Production</i> (KWH)	Tenaga Listrik - Electricity			
		yang Dibeli - Purchased		yang Dijual - Sold	
		Banyaknya - Quantity (KWH)	Nilai - Value (000 Rp)	Banyaknya - Quantity (KWH)	Nilai - Value (000 Rp)
(1)	(2)	(3)	(4)	(5)	(6)
30922	2 229 516 <i>1 093 946</i>	5 937 599 <i>3 590 332</i>	567 621 <i>567 619</i>	2 696 201 <i>2 696 191</i>	7 170
309	284 843 899 <i>260 604 750</i>	1 056 128 472 <i>966 576 309</i>	110 673 261 <i>95 167 088</i>	525 697 997 <i>452 043 675</i>	7 177 121 <i>2 587 064</i>
30	327 192 690 <i>289 173 127</i>	1 207 932 560 <i>1 065 960 429</i>	118 055 766 <i>101 897 428</i>	560 764 880 <i>484 012 786</i>	113 207 873 <i>73 225 808</i>
31001	127 356 999 <i>107 014 855</i>	402 285 579 <i>342 653 066</i>	39 401 <i>4 499</i>	82 653 <i>21 462</i>	25 620 729 <i>21 837 624</i>
31002	24 979 023 <i>21 249 288</i>	83 364 967 <i>72 230 664</i>	3 464 <i>2 647</i>	16 455 <i>12 573</i>	9 597 789 <i>7 724 719</i>
31003	4 476 747 <i>2 967 271</i>	14 191 595 <i>10 345 798</i>	17 292 <i>17 292</i>	82 136 <i>82 136</i>	204 210 <i>204 210</i>
31004	18 488 682 <i>11 696 400</i>	57 522 501 <i>42 648 431</i>	182	864	3 149 462 <i>2 006 749</i>
31009	1 179 254 <i>563 146</i>	2 539 960 <i>1 282 493</i>	777 <i>771</i>	2 730 <i>2 700</i>	139 300 <i>2 200</i>
310	176 480 705 <i>143 490 960</i>	559 904 602 <i>469 160 452</i>	61 116 <i>25 209</i>	184 838 <i>118 871</i>	38 711 490 <i>31 775 502</i>
31	176 480 705 <i>143 490 960</i>	559 904 602 <i>469 160 452</i>	61 116 <i>25 209</i>	184 838 <i>118 871</i>	38 711 490 <i>31 775 502</i>
32112	8 813 398 <i>5 978 280</i>	27 514 720 <i>18 227 566</i>			6 941 110 <i>6 908 194</i>
32113	*	*	*	*	*
	*	*	*	*	*
32115	*	*	*	*	*
	*	*	*	*	*
32119	337 288 <i>334 456</i>	1 055 223 <i>1 048 391</i>			
32120	60 238	115 700			124
321	9 232 272 <i>6 329 751</i>	28 717 668 <i>19 301 482</i>			6 941 234 <i>6 908 194</i>
32201	42 619 <i>*</i>	88 347 <i>*</i>	<i>*</i>	<i>*</i>	56 200 <i>*</i>
32202	9 206 095 <i>8 511 016</i>	26 160 016 <i>23 526 812</i>	854 487 <i>833 112</i>	4 058 816 <i>3 957 283</i>	102 212 <i>102 212</i>

Catatan : angka yang tercetak miring: industri besar, yang tercetak tebal: total IBS, *: tidak dipublikasikan
 Note: number in italic denote large industry, number in bold denote total large and medium industry, *: not publication

Tabel 5 Tenaga Listrik yang Dibangkitkan Sendiri, yang Dibeli, dan yang Dijual menurut Kode Industri, 2012
 Table Own Electrical Produced, Purchased and Sold by Industrial Code, 2012

Kode Industri <i>Industrial Code</i>	Produksi Sendiri <i>Own Production</i> (KWH)	Tenaga Listrik - Electricity			
		yang Dibeli - Purchased		yang Dijual - Sold	
		Banyaknya - Quantity (KWH)	Nilai - Value (000 Rp)	Banyaknya - Quantity (KWH)	Nilai - Value (000 Rp)
(1)	(2)	(3)	(4)	(5)	(6)
322	9 248 714	26 248 363	854 487	4 058 816	158 412
	<i>8 514 752</i>	<i>23 541 383</i>	<i>833 112</i>	<i>3 957 283</i>	<i>102 212</i>
32300	5 760 468	17 111 063	179 983	854 918	154 735
	<i>4 719 851</i>	<i>14 427 711</i>	<i>179 982</i>	<i>854 915</i>	<i>147 134</i>
323	5 760 468	17 111 063	179 983	854 918	154 735
	<i>4 719 851</i>	<i>14 427 711</i>	<i>179 982</i>	<i>854 915</i>	<i>147 134</i>
32401	263 270	429 107			3 010
	*	*	*	*	*
32402	11 700 810	32 870 521	1 133 544	1 709 339	57 160
	<i>9 358 829</i>	<i>25 300 506</i>	<i>1 132 356</i>	<i>1 703 475</i>	<i>34 337</i>
324	11 964 080	33 299 628	1 133 544	1 709 339	60 170
	<i>9 614 829</i>	<i>25 712 946</i>	<i>1 132 356</i>	<i>1 703 475</i>	<i>34 337</i>
32501	*	*	*	*	*
	*	*	*	*	*
32502	40 991 299	77 835 449			26 411
	*	*	*	*	*
32503	3 091 361	7 219 077			1 300
	<i>2 880 578</i>	<i>6 728 224</i>			
32509	1 224 956	2 185 086	46 745	222 037	35 000
	<i>1 098 977</i>	<i>1 693 767</i>			<i>35 000</i>
325	46 027 168	88 594 478	46 745	222 037	99 924
	<i>45 434 465</i>	<i>86 679 854</i>			<i>98 624</i>
32901	15 356 647	42 809 314	51	243	137 069
	<i>14 107 413</i>	<i>38 070 613</i>			<i>118 747</i>
32902	*	*	*	*	*
	*	*	*	*	*
32903	5 290 683	17 423 694			81 519
	<i>4 333 829</i>	<i>15 461 890</i>			<i>29 038</i>
32904	1 303 276	1 429 819			1 199
32909	16 132 295	39 515 301	2 991	14 207	680 078
	<i>12 902 792</i>	<i>30 171 511</i>	<i>17</i>	<i>81</i>	<i>661 837</i>
329	38 335 261	101 686 729	3 042	14 450	901 427
	<i>31 596 394</i>	<i>84 212 615</i>	<i>17</i>	<i>81</i>	<i>811 184</i>
32	120 567 963	295 657 929	2 217 801	6 859 560	8 315 902
	<i>106 210 042</i>	<i>253 875 991</i>	<i>2 145 467</i>	<i>6 515 754</i>	<i>8 101 685</i>

Catatan : angka yang tercetak miring: industri besar, yang tercetak tebal: total IBS, *: tidak dipublikasikan
 Note: number in italic denote large industry, number in bold denote total large and medium industry, *: not publication

Tabel 5 Tenaga Listrik yang Dibangkitkan Sendiri, yang Dibeli, dan yang Dijual menurut Kode Industri, 2012
 Table Own Electrical Produced, Purchased and Sold by Industrial Code, 2012

Kode Industri <i>Industrial Code</i>	Produksi Sendiri <i>Own Production</i> (KWH)	Tenaga Listrik - Electricity			
		yang Dibeli - Purchased		yang Dijual - Sold	
		Banyaknya - Quantity (KWH)	Nilai - Value (000 Rp)	Banyaknya - Quantity (KWH)	Nilai - Value (000 Rp)
(1)	(2)	(3)	(4)	(5)	(6)
33111	157 552	293 882			
33119	*	*	*	*	*
33121	326 288	926 796			
	*	*	*	*	*
33122	189 195	490 751			
33131	700	1 100	779 031	1 168 547	
33141	*	*	*	*	*
33149	*	*	*	*	*
	*	*	*	*	*
33151	37 495 527	139 827 250	268 487	557 817	22 145 763
	<i>32 613 421</i>	<i>126 259 547</i>			<i>19 169 179</i>
33152	*	*	*	*	*
	*	*	*	*	*
33190	201 675	444 713			
	*	*	*	*	*
331	38 653 367	142 772 033	1 047 518	1 726 364	23 763 077
	<i>32 810 133</i>	<i>126 864 872</i>			<i>19 169 179</i>
33200	*	*	*	*	*
332	*	*	*	*	*
33	38 757 194	142 931 023	1 047 518	1 726 364	23 764 397
	<i>32 810 133</i>	<i>126 864 872</i>			<i>19 169 179</i>
Total	20 372 953 817	63 932 515 090	3 348 675 388	12 152 798 666	17 752 157 203
	<i>18 478 614 948</i>	<i>57 733 641 956</i>	<i>3 157 642 141</i>	<i>11 299 940 465</i>	<i>17 159 345 480</i>

Catatan : angka yang tercetak miring: industri besar, yang tercetak tebal: total IBS, *: tidak dipublikasikan
 Note: number in italic denote large industry, number in bold denote total large and medium industry, *: not publication

Tabel 6.a Banyaknya Pemakaian Bahan Bakar dan Pelumas menurut Kode Industri, 2012

Kode Industri Industrial Code	Pemakaian -				
	Bensin <i>Benzene</i> (Liter - Litre)	Minyak Solar <i>Diesel Fuel</i> (Liter - Litre)	Minyak Tanah <i>Kerosene</i> (Liter - Litre)	Batubara <i>Coal</i> (KG)	Briket batubara <i>Coal Briquettes</i> (KG)
(1)	(2)	(3)	(4)	(5)	(6)
10110	166 055 *	109 334 *	587 *	18 000 *	*
10120	64 480	1 635 562	3 965 031		
10130	1 535 713 <i>753 807</i>	11 841 642 <i>10 018 985</i>	83 616 <i>44 500</i>	1 635 194 <i>1 620 000</i>	
101	1 766 248 <i>787 291</i>	13 586 538 <i>10 106 181</i>	4 049 234 <i>44 500</i>	1 653 194 <i>1 620 000</i>	
10211	2 523 496 <i>2 075 331</i>	2 719 951 <i>225 615</i>	13 544		
10212	1 738 243 *	289 360 *			*
10213	39 020 860 <i>30 937 278</i>	158 625 867 <i>128 886 515</i>	8 062 983 <i>5 131 568</i>	562 662 <i>562 605</i>	
10214	272 095 <i>17 424</i>	3 284 042 <i>21 600</i>	207 763		
10217	13 267	305 876	250	38 994	
10218	2 186 *	526 747 *			*
10219	5 234 970 <i>3 274 612</i>	12 620 559 <i>9 581 821</i>	75 736	18 993 466 <i>17 218 635</i>	
10221	4 362 955 <i>4 193 371</i>	37 707 692 <i>33 127 952</i>	7 710 757 <i>7 604 830</i>	24 440 047 <i>24 128 994</i>	
10222	159 670 <i>135 065</i>	1 304 168 <i>1 289 058</i>	44 885 <i>44 885</i>	310 347 <i>310 347</i>	
10291	723 556 <i>612 657</i>	3 485 485 <i>2 868 413</i>	26 645		
10293	3 300 568 <i>2 842 421</i>	100 554 597 <i>92 420 640</i>	762 085 <i>642 102</i>	3 482 276 <i>3 366 594</i>	
10294	*	*	*	*	*
10299	834 572 <i>182 625</i>	2 091 665 <i>360 571</i>	367 708 <i>49 957</i>	35 926	
102	58 188 337 <i>45 881 578</i>	323 518 335 <i>269 543 343</i>	17 272 546 <i>13 473 342</i>	47 863 718 <i>45 587 175</i>	
10311	107 044 *	565 728 *	88 746 *	1 472 *	*
10312	451 833 <i>21 366</i>	12 291 939 <i>6 682 735</i>	2 348 003	2 367 886 <i>1 680 000</i>	
10313	121 122 *	126 360 *			*
10314	109 189 <i>5 404</i>	1 598 306 <i>1 503 811</i>	1 694 <i>1 694</i>		
10320	888 215 <i>879 757</i>	55 604 013 <i>55 494 915</i>		82 645	

Catatan : angka yang tercetak miring: industri besar, yang tercetak tebal: total IBS, *: tidak dipublikasikan
Note: number in italic denote large industry, number in bold denote total large and medium industry, *: not publication

Table 6.a Quantity of Fuel and Lubricant Used by Industrial Code, 2012

<i>Used</i>					Kode Industri
Gas PGN	Gas bukan dari PGN	LPG	Pelumas	Jumlah	Industrial Code
<i>Public PGN</i>	<i>Gas from Others</i>	<i>LPG</i>	<i>Lubricant Oil</i>	<i>Total</i>	
(M3)	(M3)	(Liter - Litre)	(Liter - Litre)	Total	
(7)	(8)	(9)	(10)	(11)	(1)
		46 800	7 511	348 287	10110
*	*	*	*	*	
		86 918	351 073	6 103 064	10120
1 640 346		1 636 319	643 816	19 016 646	10130
<i>1 623 861</i>		<i>689 681</i>	<i>403 541</i>	<i>15 154 375</i>	
1 640 346		1 770 037	1 002 400	25 467 997	101
<i>1 623 861</i>		<i>689 681</i>	<i>403 541</i>	<i>15 275 055</i>	
		950 790	151 508	6 359 289	10211
		<i>433 617</i>	<i>30 060</i>	<i>2 764 623</i>	
			20 457	2 048 060	10212
*	*	*	*	*	
1 197 911		975 114	16 917 535	225 362 932	10213
<i>1 004 202</i>		<i>596 038</i>	<i>14 668 967</i>	<i>181 787 173</i>	
		324 535	95 224	4 183 659	10214
			<i>10 306</i>	<i>49 330</i>	
20 576		43 347	3 533	425 843	10217
		105 678	14 709	649 320	10218
*	*	*	*	*	
4 508 657		1 418 567	209 546	43 061 501	10219
<i>4 466 481</i>		<i>105 709</i>	<i>47 954</i>	<i>34 695 212</i>	
		3 646 172	4 927 166	82 794 789	10221
		<i>2 373 863</i>	<i>4 607 880</i>	<i>76 036 890</i>	
		3 122	364 613	2 186 805	10222
		<i>3 122</i>	<i>363 588</i>	<i>2 146 065</i>	
		603 764	397 273	5 236 723	10291
		<i>310 092</i>	<i>346 195</i>	<i>4 137 357</i>	
996 876		11 691 078	5 055 739	125 843 219	10293
<i>576 768</i>		<i>11 400 001</i>	<i>4 522 512</i>	<i>115 771 038</i>	
*	*	*	*	*	10294
234		1 270 187	189 772	4 790 064	10299
		<i>204 662</i>	<i>102 565</i>	<i>900 380</i>	
6 724 254		21 062 618	28 348 035	502 977 843	102
<i>6 047 451</i>		<i>15 427 104</i>	<i>24 722 111</i>	<i>420 682 104</i>	
		117 308	19 540	899 838	10311
*	*	*	*	*	
201 396		567 716	6 428 902	24 657 675	10312
		<i>2 400</i>	<i>2 026 570</i>	<i>10 413 071</i>	
			1 560 400	1 807 882	10313
*	*	*	*	*	
		8 044 740	58 372	9 812 301	10314
		<i>7 990 617</i>	<i>40 718</i>	<i>9 542 244</i>	
1 406 042			56 711	58 037 626	10320
<i>1 406 042</i>			<i>22 891</i>	<i>57 803 605</i>	

Catatan : angka yang tercetak miring: industri besar, yang tercetak tebal: total IBS, *: tidak dipublikasikan
 Note: number in italic denote large industry, number in bold denote total large and medium industry, *: not publication

Tabel 6.a Banyaknya Pemakaian Bahan Bakar dan Pelumas menurut Kode Industri, 2012

Kode Industri Industrial Code	Pemakaian -				
	Bensin	Minyak Solar	Minyak Tanah	Batubara	Briket batubara
	<i>Benzene</i>	<i>Diesel Fuel</i>	<i>Kerosene</i>	<i>Coal</i>	<i>Coal Briquettes</i>
	(Liter - Litre)	(Liter - Litre)	(Liter - Litre)	(KG)	(KG)
(1)	(2)	(3)	(4)	(5)	(6)
10330	34 695	2 273 180			
	*	*	*	*	*
10391		584 524			
	*	*	*	*	*
10392	37 341 624	20 398 743	12 809 532	2 500 513	13 202
	<i>36 536 639</i>	<i>11 117 753</i>	<i>12 422 992</i>	<i>1 430 465</i>	<i>897</i>
10399	18 603	347 442	13 258	113 187	
	*	*	*	*	*
103	39 072 325	93 790 235	15 261 233	5 065 703	13 202
	<i>37 571 103</i>	<i>77 343 248</i>	<i>12 424 686</i>	<i>3 110 465</i>	<i>897</i>
10411	31 644	27 257 446		42 741 843	
	*	*	*	*	*
10412	*	*	*	*	*
10413	*	*	*	*	*
	*	*	*	*	*
10415	*	*	*	*	*
10421	334 467	365 261	10		
	*	*	*	*	*
10422	208 495	75 752 661	607	51 057 157	
		<i>62 464 223</i>		<i>50 402 825</i>	
10423	86 848	443 955 440	3 789 596	11 767 622	
	<i>60 950</i>	<i>391 995 482</i>	<i>3 789 596</i>	<i>11 767 622</i>	
10424	731 631	9 891 438		23 408 165	
	<i>719 175</i>	<i>9 037 644</i>		<i>23 408 165</i>	
10431	151 703 033	2 749 423 175	1 656 587	52 197 367	
	<i>144 098 763</i>	<i>2 526 065 858</i>	<i>1 650 377</i>	<i>29 715 319</i>	
10432	3 689 905	232 299 855	10 980	71 801 337	
	<i>3 566 731</i>	<i>197 642 016</i>	<i>10 980</i>	<i>53 581 489</i>	
10490	8 427 918	39 814 596	485 875	3 772 952	
104	165 213 941	3 583 912 621	5 943 655	277 180 305	
	<i>148 484 305</i>	<i>3 215 309 307</i>	<i>5 450 953</i>	<i>221 735 022</i>	
10510	2 853 277	24 396 983			
	<i>114 744</i>	<i>20 536 865</i>			
10520	6 866 000	42 287 210	1 161		
	<i>5 676 768</i>	<i>33 014 716</i>			
10531	975 480	3 324 597	13 232		
	<i>787 201</i>	<i>3 038 157</i>			
10532		886 375			
	*	*	*	*	*
10590	*	*	*	*	*
	*	*	*	*	*
105	10 694 757	70 972 115	14 393		
	<i>6 578 713</i>	<i>56 726 488</i>			

Catatan : angka yang tercetak miring: industri besar, yang tercetak tebal: total IBS, *: tidak dipublikasikan
 Note: number in italic denote large industry, number in bold denote total large and medium industry, *: not publication

Table 6.a Quantity of Fuel and Lubricant Used by Industrial Code, 2012

<i>Used</i>					Kode Industri
Gas PGN	Gas bukan dari PGN	LPG	Pelumas	Jumlah	Industrial Code
<i>Public PGN</i>	<i>Gas from Others</i>	<i>LPG</i>	<i>Lubricant Oil</i>	<i>Total</i>	
(M3)	(M3)	(Liter - Litre)	(Liter - Litre)	Total	
(7)	(8)	(9)	(10)	(11)	(1)
3 435 941		182 499	226 121	6 152 436	10330
*	*	*	*	*	
			3 584	588 108	10391
*	*	*	*	*	
502		3 776 302	796 976	77 637 394	10392
		<i>634 518</i>	<i>334 674</i>	<i>62 477 938</i>	
		119 991	15 067	627 548	10399
*	*	*	*	*	
5 043 881		12 808 556	9 165 673	180 220 808	103
<i>1 406 042</i>		<i>8 627 535</i>	<i>4 008 972</i>	<i>144 492 948</i>	
		30 359 704	18 967	100 409 604	10411
*	*	*	*	*	
*	*	*	*	*	10412
*	*	*	*	*	10413
*	*	*	*	*	
*	*	*	*	*	10415
*	*	*	46 634	746 372	10421
	835	89 699	1 068 804	128 178 258	10422
		<i>14 533</i>	<i>674 745</i>	<i>113 556 326</i>	
315 967	10 038 140	60	13 457 935	483 411 608	10423
<i>315 967</i>	<i>10 038 140</i>		<i>9 093 225</i>	<i>427 060 982</i>	
		235 110	362 530	34 628 874	10424
		<i>235 110</i>	<i>306 523</i>	<i>33 706 617</i>	
22 558 749	19 944	8 427 824	233 682 540	3 219 669 219	10431
<i>10 156 673</i>	<i>1 194</i>	<i>8 165 258</i>	<i>223 540 920</i>	<i>2 943 394 362</i>	
21 773 631		893 062	20 220 346	350 689 116	10432
<i>12 299 469</i>		<i>876 562</i>	<i>18 566 096</i>	<i>286 543 343</i>	
18 752		70 830	3 755 375	56 346 298	10490
51 202 705	10 058 919	40 076 289	272 671 113	4 406 259 548	104
<i>29 307 715</i>	<i>10 039 334</i>	<i>39 468 647</i>	<i>252 186 468</i>	<i>3 921 981 751</i>	
		740 613	68 022	28 058 895	10510
		<i>314 010</i>	<i>31 674</i>	<i>20 997 293</i>	
157 253 207		8 418 691	5 027 427	219 853 696	10520
<i>22 315 092</i>		<i>1 439 014</i>	<i>3 841 328</i>	<i>66 286 918</i>	
		746 505	427 636	5 487 450	10531
		<i>697 182</i>	<i>406 001</i>	<i>4 928 541</i>	
			40 773	927 148	10532
*	*	*	*	*	
*	*	*	*	*	10590
*	*	*	*	*	
157 253 207		10 010 883	5 565 358	254 510 713	105
<i>22 315 092</i>		<i>2 555 280</i>	<i>4 291 703</i>	<i>92 467 276</i>	

Catatan : angka yang tercetak miring: industri besar, yang tercetak tebal: total IBS, *: tidak dipublikasikan
 Note: number in italic denote large industry, number in bold denote total large and medium industry, *: not publication

Tabel 6.a Banyaknya Pemakaian Bahan Bakar dan Pelumas menurut Kode Industri, 2012

Kode Industri Industrial Code	Pemakaian -				
	Bensin	Minyak Solar	Minyak Tanah	Batubara	Briket batubara
	<i>Benzene</i>	<i>Diesel Fuel</i>	<i>Kerosene</i>	<i>Coal</i>	<i>Coal Briquettes</i>
	(Liter - Litre)	(Liter - Litre)	(Liter - Litre)	(KG)	(KG)
(1)	(2)	(3)	(4)	(5)	(6)
10611	1 274 491	3 261 026		1 324 951	
	*	*	*	*	*
10612	8 718 698	158 436 501	10 928	517 305	
	8 473 945	152 166 616	10 598	514 240	
10613	929 800	2 097 918	2 250	824 983	
	280 467	910 168	2 250		
10614	1 867 058	3 512 163	196 316	65 000	
	1 838 859	2 045 854			
10615	12 464	150 430			
10616		150 000			
10617	992 387	43 785 869		3 994 312	
	920 333	41 501 907		3 994 312	
10618	1 193 773	102 927 062		287 558	
	405 626	88 245 572		286 000	
10621	1 239 281	131 131 313	31 393	20 623 840	
	323 022	92 527 609	20 447	13 143 987	
10622		452 270			
	*	*	*	*	*
10623		17 673 227		24 537 755	
		1 695 037		5 392 328	
10629	67 383	1 429 006			
	67 383	1 380 006			
10631	5 585 631	61 145 873	645 881	1 404	
	9 504	1 520 203			
10632	19 311	4 313 472		1 799 618	
	*	*	*	*	*
10633	158 974	2 763 352	107	77 402	
	*	*	*	*	*
10634	*	*	*	*	*
106	22 059 251	533 607 482	886 875	54 054 128	
	12 952 805	386 417 949	33 295	24 655 818	
10710	16 175 231	83 007 144	49 607 585	13 043	
	6 797 085	64 575 491	42 594 798	8 490	
10721	31 759 870	569 531 989	3 375 283	37 174 282	
	31 157 614	566 619 020	2 528 307	36 505 930	
10722	25 388	281 224			
	*	*	*	*	*
10723	4 209 884	23 971 651	29 055	6 273 285	
	4 129 884	23 222 544		6 273 285	
10729		937 528	2 837 566		
	*	*	*	*	*
10731	90 257	432 870 963	31 737 170		
		432 828 123	31 736 836		

Catatan : angka yang tercetak miring: industri besar, yang tercetak tebal: total IBS, *: tidak dipublikasikan
 Note: number in italic denote large industry, number in bold denote total large and medium industry, *: not publication

Table 6.a Quantity of Fuel and Lubricant Used by Industrial Code, 2012

<i>Used</i>					Kode Industri
Gas PGN	Gas bukan dari PGN	LPG	Pelumas	Jumlah	Industrial Code
<i>Public PGN</i>	<i>Gas from Others</i>	<i>LPG</i>	<i>Lubricant Oil</i>	<i>Total</i>	
(M3)	(M3)	(Liter - Litre)	(Liter - Litre)	Total	
(7)	(8)	(9)	(10)	(11)	(1)
373 387		70 656	106 043	6 410 554	10611
*	*	*	*	*	
		11 191 804	6 590 154	185 465 390	10612
		<i>11 188 942</i>	<i>6 532 860</i>	<i>178 887 201</i>	
		657 390	167 740	4 680 081	10613
		<i>139 150</i>	<i>4 700</i>	<i>1 336 735</i>	
		102 750	261 557	6 004 844	10614
		<i>33 750</i>	<i>201 538</i>	<i>4 120 001</i>	
			11 676	174 570	10615
				150 000	10616
		281 331	1 018 273	50 072 172	10617
		<i>265 048</i>	<i>965 293</i>	<i>47 646 893</i>	
3 284 513		74 991	8 546 159	116 314 056	10618
<i>3 271 574</i>			<i>1 915 776</i>	<i>94 124 548</i>	
		167 757	15 302 012	168 495 596	10621
		<i>73 756</i>	<i>13 103 362</i>	<i>119 192 183</i>	
			29 908	482 178	10622
*	*	*	*	*	
		6 603	2 568 683	44 786 268	10623
				<i>7 087 365</i>	
7 265 872		110 025	20 875	8 893 161	10629
<i>4 622 503</i>		<i>110 025</i>	<i>12 619</i>	<i>6 192 536</i>	
		103 536	4 720 572	72 202 897	10631
		<i>720</i>	<i>120 630</i>	<i>1 651 057</i>	
1 701		3 618	9 044	6 146 764	10632
*	*	*	*	*	
51 302		3 780	118 335	3 173 252	10633
*	*	*	*	*	
*	*	*	*	*	10634
10 976 775		12 774 241	39 594 231	673 952 983	106
<i>8 269 165</i>		<i>11 818 729</i>	<i>22 949 431</i>	<i>467 097 192</i>	
71 241 351	1 566 609	69 159 282	3 154 966	293 925 211	10710
<i>67 793 274</i>	<i>1 530 731</i>	<i>43 313 795</i>	<i>1 764 471</i>	<i>228 378 135</i>	
4	51 160	8 894 349	113 052 410	763 839 347	10721
<i>4</i>	<i>51 160</i>	<i>8 891 005</i>	<i>107 666 630</i>	<i>753 419 670</i>	
*	*	*	260 881	567 493	10722
			*	*	
		201 515	816 708	35 502 098	10723
		<i>26 313</i>	<i>659 803</i>	<i>34 311 829</i>	
1 038 420		380 682	87 903	5 282 099	10729
*	*	*	*	*	
2 033 969		219 866	25 563 658	492 515 883	10731
<i>2 033 969</i>		<i>114 093</i>	<i>25 472 016</i>	<i>492 185 037</i>	

Catatan : angka yang tercetak miring: industri besar, yang tercetak tebal: total IBS, *: tidak dipublikasikan
 Note: number in italic denote large industry, number in bold denote total large and medium industry, *: not publication

Tabel 6.a Banyaknya Pemakaian Bahan Bakar dan Pelumas menurut Kode Industri, 2012

Kode Industri Industrial Code	Pemakaian -				
	Bensin	Minyak Solar	Minyak Tanah	Batubara	Briket batubara
	<i>Benzene</i>	<i>Diesel Fuel</i>	<i>Kerosene</i>	<i>Coal</i>	<i>Coal Briquettes</i>
	(Liter - Litre)	(Liter - Litre)	(Liter - Litre)	(KG)	(KG)
(1)	(2)	(3)	(4)	(5)	(6)
10732	8 892 750 782 522	24 398 630 15 848 593	882 570 238 142	479 502 479 502	
10733	*	*	*	*	*
10739	8 525 8 400	5 336 172 5 234 941	24 458		
10740	3 227 637 2 332 511	75 461 604 63 853 303	1 558 879 635 004	67 556 900 59 842 726	44 079
10750	3 625 346 2 411 514	40 844 519 32 722 075	343 469	6 058 418 5 703 590	
10761	36 086 249 32 058 839	479 200 960 454 917 871	8 051 031 7 021 870	134 548 914 134 346 114	
10762	*	*	*	*	*
10771	37 840 214 36 547 455	20 089 992 10 222 455	19 772 052 17 928 706	12 355 112 11 950 349	
10772	6 224 784 5 085 243	50 761 868 44 885 213	1 692 722 35 216	37 665 021 36 103 412	
10773	2 982 539 2 033 773	11 050 200 10 917 657	43 458 43 196	28 796 321 28 622 912	
10774	1 064 103 185 767	14 205 589 5 411 501	1 248 338 290 284	2 234 879 1 557 126	
10779	87 074	2 751 253 2 530 703			
10792	1 516 904 915 326	1 388 138 472 899	432 154 366 849		
10793	846 027 54 639	50 531 759 47 082 512	22 047 899 19 499 394	37 651 880 36 983 637	
10794	16 130 816 8 663 418	22 600 005 10 501 782	17 507 870 9 123 538	4 301 229 1 980 122	
10799	435 811 148 585	1 958 173 652 772	1 024 869 17 546	59 247	
107	171 334 377 133 322 815	1 913 112 613 1 793 906 149	162 216 428 134 287 176	375 168 033 360 357 195	44 079
10801	172 474 509 169 662 429	1 117 928 441 1 088 605 039	1 687	41 289 618 36 179 255	
10802	3 202 679 677 737	57 204 300 43 711 679		4 402 932 2 249 740	
108	175 677 188 170 340 166	1 175 132 741 1 132 316 718	1 687	45 692 550 38 428 995	
10	644 006 424 555 918 776	7 707 632 680 6 941 669 383	205 646 051 165 713 952	806 677 631 695 494 670	57 281 897
11010	796 809 23 656	9 684 175 3 908 739			

Catatan : angka yang tercetak miring: industri besar, yang tercetak tebal: total IBS, *: tidak dipublikasikan
Note: number in italic denote large industry, number in bold denote total large and medium industry, *: not publication

Table 6.a Quantity of Fuel and Lubricant Used by Industrial Code, 2012

<i>Used</i>					Kode Industri
Gas PGN	Gas bukan dari PGN	LPG	Pelumas	Jumlah	Industrial Code
<i>Public PGN</i>	<i>Gas from Others</i>	<i>LPG</i>	<i>Lubricant Oil</i>	<i>Total</i>	
(M3)	(M3)	(Liter - Litre)	(Liter - Litre)	Total	
(7)	(8)	(9)	(10)	(11)	(1)
19 808 333		2 095 781	1 924 145	58 481 711	10732
18 813 296		462 759	1 092 348	37 717 162	
*	*	*	*	*	10733
		72 478	31 048	5 472 681	10739
		66 916	29 753	5 340 010	
66 240 584	24 593	5 002 195	7 028 208	226 144 679	10740
65 706 518		3 012 920	6 288 388	201 671 370	
130 757 993		4 959 049	1 725 599	188 314 393	10750
129 896 774		2 246 941	1 325 487	174 306 381	
31 777 555		17 275 126	22 945 327	729 885 162	10761
31 538 345		13 427 589	21 434 661	694 745 289	
*	*	*	*	*	10762
*	*	*	*	*	
15 384 060		3 497 542	8 690 212	117 629 184	10771
15 070 186		42 066	7 537 072	99 298 289	
25 365 168		7 273 507	1 701 026	130 684 096	10772
23 971 021		4 040 401	1 423 696	115 544 202	
		100 733	1 597 389	44 570 640	10773
		100 126	972 000	42 689 664	
	6 945 309	2 339 979	603 854	28 642 051	10774
	6 832 239	539 382	339 119	15 155 418	
		114 395	40 661	2 993 383	10779
			20 953	2 551 656	
	26 692	1 304 389	604 070	5 272 347	10792
		197 461	520 829	2 473 364	
50 610		9 658 786	317 227	121 104 188	10793
		8 537 739	57 947	112 215 868	
5 678 242	84 532	13 646 716	2 029 442	81 978 852	10794
4 336 763	1 741	1 390 676	804 751	36 802 791	
5 538 403		2 284 523	249 025	11 550 051	10799
5 390 000		1 170 675	179 363	7 558 941	
374 914 692	8 698 895	148 487 886	192 465 237	3 346 442 240	107
365 242 778	8 415 871	87 702 066	177 675 307	3 060 909 357	
170 474 478		4 746 529	18 388 512	1 525 303 774	10801
169 726 845		3 766 643	18 084 499	1 486 024 710	
654 257		771 874	301 546	66 537 588	10802
621 437		16 129	100 371	47 377 093	
171 128 735		5 518 403	18 690 058	1 591 841 362	108
170 348 282		3 782 772	18 184 870	1 533 401 803	
778 884 595	18 757 814	252 508 913	567 502 105	10 981 673 494	10
604 560 386	18 455 205	170 071 814	504 422 403	9 656 307 486	
7 023 371		693 002	505 171	18 702 528	11010
6 735 236		693 002	2 718	11 363 351	

Catatan : angka yang tercetak miring: industri besar, yang tercetak tebal: total IBS, *: tidak dipublikasikan
 Note: number in italic denote large industry, number in bold denote total large and medium industry, *: not publication

Tabel 6.a Banyaknya Pemakaian Bahan Bakar dan Pelumas menurut Kode Industri, 2012

Kode Industri Industrial Code	Pemakaian -				
	Bensin	Minyak Solar	Minyak Tanah	Batubara	Briket batubara
	<i>Benzene</i>	<i>Diesel Fuel</i>	<i>Kerosene</i>	<i>Coal</i>	<i>Coal Briquittes</i>
	(Liter - Litre)	(Liter - Litre)	(Liter - Litre)	(KG)	(KG)
(1)	(2)	(3)	(4)	(5)	(6)
11020	63 804	1 820 108	50 400		
	*	*	*	*	*
11030	*	*	*	*	*
	*	*	*	*	*
11040	11 757 095	87 260 330	54 301	11 200 560	
	<i>8 438 184</i>	<i>66 566 555</i>	<i>3 230</i>	<i>11 119 551</i>	
11050	8 451 130	108 954 701	615 509	714 464	
	<i>4 840 929</i>	<i>88 280 599</i>	<i>7 493</i>	<i>714 070</i>	
11090	174 725	2 716 942		491	
	<i>7 820</i>	<i>2 140 929</i>		<i>491</i>	
110	23 574 665	212 155 663	720 210	11 915 515	
	<i>13 310 589</i>	<i>163 995 452</i>	<i>10 723</i>	<i>11 834 112</i>	
11	23 574 665	212 155 663	720 210	11 915 515	
	<i>13 310 589</i>	<i>163 995 452</i>	<i>10 723</i>	<i>11 834 112</i>	
12011	84 445 280	351 156 092	639 856		
	<i>73 567 087</i>	<i>325 680 994</i>	<i>486 224</i>		
12012	2 286 328	3 999 591	33 522	9 965	
	<i>2 284 626</i>	<i>3 048 722</i>	<i>33 522</i>	<i>9 965</i>	
12019	134 123	641 115	1 651		
	<i>104 441</i>	<i>553 689</i>	<i>326</i>		
12091	24 242 816	55 969 704	269 773	141 241	
	<i>21 941 310</i>	<i>52 564 934</i>	<i>124 760</i>	<i>1 898</i>	
12099	1 295 764	24 074 530			
	<i>1 239 920</i>	<i>23 846 570</i>			
120	112 404 311	435 841 032	944 802	151 206	
	<i>99 137 384</i>	<i>405 694 909</i>	<i>644 832</i>	<i>11 863</i>	
12	112 404 311	435 841 032	944 802	151 206	
	<i>99 137 384</i>	<i>405 694 909</i>	<i>644 832</i>	<i>11 863</i>	
13111	625 666	6 011 272	49 655	41 630 469	
	<i>486 399</i>	<i>4 706 198</i>	<i>49 128</i>	<i>41 358 242</i>	
13112	7 951 353	316 423 393	24 326	334 432 490	
	<i>6 655 807</i>	<i>313 104 300</i>	<i>23 157</i>	<i>331 250 111</i>	
13113	2 438 642	35 586 876	821 947	27 103 693	
	<i>1 815 653</i>	<i>34 516 778</i>	<i>821 947</i>	<i>27 089 535</i>	
13121	13 342 453	62 453 884	1 141 222	491 751 695	3 839 939
	<i>5 038 954</i>	<i>54 990 424</i>	<i>312 643</i>	<i>475 551 557</i>	<i>3 815 405</i>
13122	341 010	40 473	14 611	465 683	
	<i>128 076</i>	<i>23 690</i>	<i>9 423</i>	<i>437 301</i>	
13131	35 945 154	31 734 415	2 574 774	40 001 179	
	<i>33 296 879</i>	<i>25 438 619</i>	<i>2 561 778</i>	<i>39 554 284</i>	
13132	58 042 887	77 075 166	46 314 269	378 915 482	7 750 158
	<i>52 355 125</i>	<i>54 768 630</i>	<i>41 151 776</i>	<i>325 556 020</i>	<i>5 813 278</i>

Catatan : angka yang tercetak miring: industri besar, yang tercetak tebal: total IBS, *: tidak dipublikasikan
 Note: number in italic denote large industry, number in bold denote total large and medium industry, *: not publication

Table 6.a Quantity of Fuel and Lubricant Used by Industrial Code, 2012

<i>Used</i>					Kode Industri
Gas PGN	Gas bukan dari PGN	LPG	Pelumas	Jumlah	Industrial Code
<i>Public PGN</i>	<i>Gas from Others</i>	<i>LPG</i>	<i>Lubricant Oil</i>	<i>Total</i>	
(M3)	(M3)	(Liter - Litre)	(Liter - Litre)	Total	
(7)	(8)	(9)	(10)	(11)	(1)
		4 150	325	1 938 787	11020
*	*	*	*	*	
*	*	*	*	*	11030
*	*	*	*	*	
55 379 535		2 887 122	8 225 258	176 764 201	11040
<i>51 723 903</i>		<i>2 554 142</i>	<i>5 825 052</i>	<i>146 230 617</i>	
1 555 854		727 538	2 472 357	123 491 553	11050
<i>1 537 261</i>		<i>687 426</i>	<i>1 019 196</i>	<i>97 086 974</i>	
2 658 428		2 130 105	168 174	7 848 865	11090
<i>2 611 505</i>		<i>733 478</i>	<i>15 564</i>	<i>5 509 787</i>	
133 459 361		6 730 747	11 476 828	400 032 989	110
<i>129 441 365</i>		<i>4 961 028</i>	<i>6 927 750</i>	<i>330 481 019</i>	
133 459 361		6 730 747	11 476 828	400 032 989	11
<i>129 441 365</i>		<i>4 961 028</i>	<i>6 927 750</i>	<i>330 481 019</i>	
3 239	486	846 916	18 044 993	455 136 862	12011
<i>2 501</i>	<i>486</i>	<i>771 963</i>	<i>17 380 820</i>	<i>417 890 075</i>	
190 208		20 803	302 476	6 842 893	12012
<i>190 208</i>		<i>20 803</i>	<i>302 308</i>	<i>5 890 154</i>	
387 803		5 339	10 651	1 180 682	12019
<i>387 803</i>		<i>4 655</i>	<i>4 036</i>	<i>1 054 950</i>	
10 856 039		990 622	15 672 799	108 142 994	12091
<i>10 826 447</i>		<i>861 518</i>	<i>15 475 655</i>	<i>101 796 522</i>	
		88 761	41 496	25 500 551	12099
		<i>13 300</i>	<i>28 478</i>	<i>25 128 268</i>	
11 437 289	486	1 952 441	34 072 415	596 803 982	120
<i>11 406 959</i>	<i>486</i>	<i>1 672 239</i>	<i>33 191 297</i>	<i>551 759 969</i>	
11 437 289	486	1 952 441	34 072 415	596 803 982	12
<i>11 406 959</i>	<i>486</i>	<i>1 672 239</i>	<i>33 191 297</i>	<i>551 759 969</i>	
2 995 274		27 073	7 059 146	58 398 555	13111
<i>2 995 274</i>		<i>27 073</i>	<i>6 893 885</i>	<i>56 516 199</i>	
56 139 928		5 148 052	28 462 503	748 582 045	13112
<i>48 777 464</i>		<i>4 513 103</i>	<i>28 030 759</i>	<i>732 354 701</i>	
88 790 155		468 662	7 179 149	162 389 124	13113
<i>88 522 407</i>		<i>435 764</i>	<i>7 054 706</i>	<i>160 256 790</i>	
16 446 019	2 618 088	8 362 111	26 228 497	626 183 908	13121
<i>16 080 035</i>	<i>2 414 852</i>	<i>6 413 296</i>	<i>18 066 301</i>	<i>582 683 467</i>	
		138 007	195 839	1 195 623	13122
		<i>53 187</i>	<i>165 504</i>	<i>817 181</i>	
802 269		775 880	39 017 447	150 851 118	13131
		<i>464 150</i>	<i>37 967 496</i>	<i>139 283 206</i>	
7 621 253		13 698 004	15 521 452	604 938 671	13132
<i>6 832 002</i>		<i>10 896 497</i>	<i>12 417 517</i>	<i>509 790 845</i>	

Catatan : angka yang tercetak miring: industri besar, yang tercetak tebal: total IBS, *: tidak dipublikasikan
 Note: number in italic denote large industry, number in bold denote total large and medium industry, *: not publication

Tabel 6.a Banyaknya Pemakaian Bahan Bakar dan Pelumas menurut Kode Industri, 2012

Kode Industri Industrial Code	Pemakaian -				
	Bensin	Minyak Solar	Minyak Tanah	Batubara	Briket batubara
	<i>Benzene</i>	<i>Diesel Fuel</i>	<i>Kerosene</i>	<i>Coal</i>	<i>Coal Briquettes</i>
	(Liter - Litre)	(Liter - Litre)	(Liter - Litre)	(KG)	(KG)
(1)	(2)	(3)	(4)	(5)	(6)
13133	13 452 112	60 234 482	40 487 849	314 455 172	34 804 947
	<i>8 814 849</i>	<i>54 822 622</i>	<i>39 396 548</i>	<i>293 119 288</i>	<i>34 124 787</i>
13134	1 008 959	1 229 212	2 924 322	1 912 007	
	<i>182 651</i>	<i>292 470</i>	<i>436 601</i>	<i>1 774 052</i>	
131	133 148 236	590 789 173	94 352 975	1 630 667 870	46 395 044
	<i>108 774 393</i>	<i>542 663 731</i>	<i>84 763 001</i>	<i>1 535 690 390</i>	<i>43 753 470</i>
13911	4 556 101	118 647 575	183 914	147 648 621	
	<i>1 719 568</i>	<i>112 949 017</i>	<i>179 208</i>	<i>146 225 761</i>	
13912	1 219 654	110 875		2 263 802	
	<i>954 312</i>	<i>23 824</i>		<i>2 125 660</i>	
13921	9 351 443	182 879 011	193 990	111 799 854	
	<i>5 386 922</i>	<i>181 734 749</i>	<i>128 555</i>	<i>110 912 175</i>	
13922	1 200 926	350 461	78 871		
	<i>115 657</i>	<i>17 214</i>			
13923	421 318	1 180 062			
	<i>382 133</i>	<i>625 584</i>			
13924	86 998	257 771	1 992	17 586	
	*	*	*	*	*
13929	2 083 362	10 728 680	59 876	2 670 732	
	<i>2 009 388</i>	<i>10 583 890</i>		<i>1 850 200</i>	
13930	8 671 068	14 684 501		3 194 583	
	<i>8 581 976</i>	<i>11 663 581</i>		<i>3 194 583</i>	
13941	888 550	4 223 204	8 565	334 720	
	<i>81 715</i>	<i>2 719 938</i>		<i>234 720</i>	
13942	857 435	2 752 117	166 344	589 409	
	<i>459 447</i>	<i>2 319 055</i>	<i>127 954</i>	<i>589 409</i>	
13991	5 126 179	26 974 798	226 663		
	<i>213 456</i>	<i>24 753 534</i>			
13992	2 609 158	3 101 104		2 189 454	
	<i>317 389</i>	<i>2 784 629</i>		<i>2 189 454</i>	
13993	478 116	3 015 049		168 000	
	<i>11 763</i>	<i>3 015 049</i>			
13994	*	*	*	*	*
13995	*	*	*	*	*
13996	*	*	*	*	*
	*	*	*	*	*
13997	484 612	2 668 339	17 034	652	
	<i>304 219</i>	<i>1 424 823</i>	<i>16 904</i>		
13999	676 885	9 562 626		2 616 947	
	<i>13 747</i>	<i>8 002 290</i>		<i>2 616 947</i>	
139	38 781 268	381 168 886	937 249	273 494 360	
	<i>20 591 155</i>	<i>362 756 205</i>	<i>452 621</i>	<i>269 938 909</i>	

Catatan : angka yang tercetak miring: industri besar, yang tercetak tebal: total IBS, *: tidak dipublikasikan
 Note: number in italic denote large industry, number in bold denote total large and medium industry, *: not publication

Table 6.a Quantity of Fuel and Lubricant Used by Industrial Code, 2012

<i>Used</i>					Kode Industri
Gas PGN	Gas bukan dari PGN	LPG	Pelumas	Jumlah	Industrial Code
<i>Public PGN</i>	<i>Gas from Others</i>	<i>LPG</i>	<i>Lubricant Oil</i>	<i>Total</i>	
(M3)	(M3)	(Liter - Litre)	(Liter - Litre)	Total	
(7)	(8)	(9)	(10)	(11)	(1)
394 933		8 282 275	17 610 805	489 722 575	13133
297 821		6 537 819	11 804 462	448 918 196	
6 798		3 875 760	242 846	11 199 904	13134
4 903		1 023 034	52 486	3 766 197	
173 196 629	2 618 088	40 775 824	141 517 684	2 853 461 523	131
163 509 906	2 414 852	30 363 923	122 453 116	2 634 386 782	
19 461		2 513 450	6 278 823	279 847 945	13911
		2 468 304	3 817 475	267 359 333	
		10 393	75 321	3 680 045	13912
			13 230	3 117 026	
43 693 721		2 103 635	9 776 901	359 798 555	13921
43 418 057		2 052 859	9 290 081	352 923 398	
		1 724	295 857	1 927 839	13922
			56 088	188 959	
2 350 349			985 877	4 937 606	13923
2 139 829			959 504	4 107 050	
		44 686	289 368	698 401	13924
*	*	*	*	*	
2 710		13 620	245 016	15 803 996	13929
		12 428	213 080	14 668 986	
6 089 200		976 295	208 515	33 824 162	13930
5 437 203		976 295	115 572	29 969 210	
70 550		135 802	396 243	6 057 634	13941
		129 531	161 391	3 327 295	
16 612 959		11 965	387 838	21 378 067	13942
16 612 959		10 963	311 464	20 431 251	
	10 747	215 361	464 714	33 018 462	13991
	10 562		47 462	25 025 014	
6 808 824		2 143 922	991 985	17 844 447	13992
6 808 824		2 143 922	287 358	14 531 576	
4 116 014		399 541	186 332	8 363 052	13993
4 116 014			186 032	7 328 858	
*	*	*	*	*	13994
*	*	*	*	*	13995
*	*	*	*	*	13996
*	*	*	*	*	
		10 065	264 923	3 445 625	13997
		10 065	114 845	1 870 856	
3 836 948		221 288	835 941	17 750 635	13999
3 836 948			712 936	15 182 868	
83 600 736	10 747	8 801 747	21 803 054	808 598 047	139
82 369 834	10 562	7 804 367	16 459 274	760 382 927	

Catatan : angka yang tercetak miring: industri besar, yang tercetak tebal: total IBS, *: tidak dipublikasikan
 Note: number in italic denote large industry, number in bold denote total large and medium industry, *: not publication

Tabel 6.a Banyaknya Pemakaian Bahan Bakar dan Pelumas menurut Kode Industri, 2012

Kode Industri Industrial Code	Pemakaian -				
	Bensin <i>Benzene</i> (Liter - Litre)	Minyak Solar <i>Diesel Fuel</i> (Liter - Litre)	Minyak Tanah <i>Kerosene</i> (Liter - Litre)	Batubara <i>Coal</i> (KG)	Briket batubara <i>Coal Briquettes</i> (KG)
(1)	(2)	(3)	(4)	(5)	(6)
13	171 929 504 <i>129 365 548</i>	971 958 059 <i>905 419 936</i>	95 290 224 <i>85 215 622</i>	1 904 162 230 <i>1 805 629 299</i>	46 395 044 <i>43 753 470</i>
14111	263 527 164 <i>245 524 981</i>	415 626 671 <i>404 723 837</i>	10 367 368 <i>8 651 378</i>	30 787 973 <i>29 935 285</i>	
14112	83 986 <i>35 217</i>	1 383 305 <i>1 316 837</i>	3 981 <i>563</i>		
14120	119 294 <i>90 001</i>	36 962 <i>9 528</i>	362	844	
14131	3 290 323 <i>2 368 178</i>	17 915 412 <i>16 757 481</i>	401 378 <i>362 875</i>	10 475 883 <i>10 462 675</i>	128 428 <i>128 315</i>
14132	1 607 896 <i>627 262</i>	1 181 109 <i>1 177 824</i>	406 722 <i>388 774</i>		
141	268 628 663 <i>248 645 639</i>	436 143 459 <i>423 985 507</i>	11 179 811 <i>9 403 590</i>	41 264 700 <i>40 397 960</i>	128 428 <i>128 315</i>
14200	*	*	*	*	*
142	*	*	*	*	*
14301	10 780 205 <i>6 428 028</i>	84 809 283 <i>80 218 058</i>	3 233 757 <i>2 962 015</i>	8 704 223 <i>4 977 148</i>	
14302	1 382 053 <i>82 737</i>	313 004 <i>25 515</i>	513		
14303	567 261 <i>487 994</i>	1 885 406 <i>1 742 491</i>	26 783	1 968 150 <i>1 968 150</i>	
143	12 729 519 <i>6 998 759</i>	87 007 693 <i>81 986 064</i>	3 261 053 <i>2 962 015</i>	10 672 373 <i>6 945 298</i>	
14	281 358 182 <i>255 644 398</i>	523 151 152 <i>505 971 571</i>	14 440 864 <i>12 365 605</i>	51 937 073 <i>47 343 258</i>	128 428 <i>128 315</i>
15111	942 646 <i>*</i>	16 548 874 <i>*</i>	251 236 <i>*</i>	3 836 395 <i>*</i>	*
15112	2 248 895 <i>1 645 570</i>	16 491 179 <i>11 239 864</i>	1 841 299 <i>994 768</i>	1 196 067 <i>1 167 336</i>	
15114	48 838 <i>48 838</i>	1 527 322 <i>1 527 322</i>			
15121	5 005 350 <i>2 982 358</i>	12 528 377 <i>9 780 757</i>	141 379 <i>27 127</i>		
15122	6 600 <i>*</i>	96 <i>*</i>	*	*	*
15129	396 616 <i>*</i>	1 372 959 <i>*</i>	*	*	*
151	8 648 945 <i>4 991 721</i>	48 468 807 <i>29 909 364</i>	2 233 914 <i>1 021 895</i>	5 032 462 <i>4 627 704</i>	
15201	82 951 417 <i>55 622 085</i>	142 245 687 <i>107 099 622</i>	9 463 649 <i>1 627 390</i>	36 066 068 <i>35 487 127</i>	

Catatan : angka yang tercetak miring: industri besar, yang tercetak tebal: total IBS, *: tidak dipublikasikan
 Note: number in italic denote large industry, number in bold denote total large and medium industry, *: not publication

Table 6.a Quantity of Fuel and Lubricant Used by Industrial Code, 2012

<i>Used</i>					Kode Industri
Gas PGN	Gas bukan dari PGN	LPG	Pelumas	Jumlah	Industrial Code
<i>Public PGN</i>	<i>Gas from Others</i>	<i>LPG</i>	<i>Lubricant Oil</i>	<i>Total</i>	
(M3)	(M3)	(Liter - Litre)	(Liter - Litre)	Total	
(7)	(8)	(9)	(10)	(11)	(1)
256 797 365	2 628 835	49 577 571	163 320 738	3 662 059 570	13
<i>245 879 740</i>	<i>2 425 414</i>	<i>38 168 290</i>	<i>138 912 390</i>	<i>3 394 769 709</i>	
4 583 138	48 184	15 838 362	19 374 213	760 153 073	14111
<i>3 201 588</i>	<i>10 468</i>	<i>10 786 816</i>	<i>11 746 723</i>	<i>714 581 076</i>	
		49 854	32 800	1 553 926	14112
		<i>894</i>	<i>15 534</i>	<i>1 369 045</i>	
2 183		23 756	18 810	202 211	14120
		<i>21 629</i>	<i>8 685</i>	<i>129 843</i>	
1 446 263		1 154 397	608 707	35 420 791	14131
<i>1 386 750</i>		<i>365 936</i>	<i>364 501</i>	<i>32 196 711</i>	
924		52 767	76 738	3 326 156	14132
<i>924</i>		<i>48 735</i>	<i>50 153</i>	<i>2 293 672</i>	
6 032 508	48 184	17 119 136	20 111 268	800 656 157	141
<i>4 589 262</i>	<i>10 468</i>	<i>11 224 010</i>	<i>12 185 596</i>	<i>750 570 347</i>	
*	*	*	*	*	14200
*	*	*	*	*	142
3 480 928		2 042 320	5 564 186	118 614 902	14301
<i>2 625 711</i>		<i>675 027</i>	<i>4 283 529</i>	<i>102 169 516</i>	
		17 256	340 793	2 053 619	14302
		<i>15 000</i>	<i>15 664</i>	<i>138 916</i>	
40 598		268 346	180 608	4 937 152	14303
<i>40 598</i>		<i>2 015</i>	<i>143 876</i>	<i>4 385 124</i>	
3 521 526		2 327 922	6 085 587	125 605 673	143
<i>2 666 309</i>		<i>692 042</i>	<i>4 443 069</i>	<i>106 693 556</i>	
9 554 034	48 184	19 447 058	26 196 855	926 261 830	14
<i>7 255 571</i>	<i>10 468</i>	<i>11 916 052</i>	<i>16 628 665</i>	<i>857 263 903</i>	
3 184		89 785	312 264	21 984 384	15111
*	*	*	*	*	
		201 145	1 495 131	23 473 716	15112
		<i>47 902</i>	<i>892 373</i>	<i>15 987 813</i>	
6 196 091			7 745	7 779 996	15114
<i>5 130 977</i>			<i>7 745</i>	<i>6 714 882</i>	
		327 777	1 676 795	19 679 678	15121
		<i>304 052</i>	<i>1 477 903</i>	<i>14 572 197</i>	
			14 100	20 796	15122
*	*	*	*	*	
			340 321	2 109 896	15129
*	*	*	*	*	
6 199 275		618 707	3 846 356	75 048 466	151
<i>5 130 977</i>		<i>357 106</i>	<i>2 753 124</i>	<i>48 791 891</i>	
63 022 205		9 780 258	24 384 879	367 914 163	15201
<i>62 344 210</i>		<i>6 879 437</i>	<i>19 153 503</i>	<i>288 213 374</i>	

Catatan : angka yang tercetak miring: industri besar, yang tercetak tebal: total IBS, *: tidak dipublikasikan
 Note: number in italic denote large industry, number in bold denote total large and medium industry, *: not publication

Tabel 6.a Banyaknya Pemakaian Bahan Bakar dan Pelumas menurut Kode Industri, 2012

Kode Industri Industrial Code	Pemakaian -				
	Bensin	Minyak Solar	Minyak Tanah	Batubara	Briket batubara
	<i>Benzene</i>	<i>Diesel Fuel</i>	<i>Kerosene</i>	<i>Coal</i>	<i>Coal Briquittes</i>
	(Liter - Litre)	(Liter - Litre)	(Liter - Litre)	(KG)	(KG)
(1)	(2)	(3)	(4)	(5)	(6)
15202	13 987 313	237 740 778	45 120	8 579 675	
	<i>11 762 195</i>	<i>234 830 563</i>	<i>60</i>	<i>8 579 675</i>	
15203	1 494 965	177 043 468	2 468 647	6 024	
	<i>990 450</i>	<i>174 291 915</i>	<i>2 182 511</i>		
15209	899 475	63 037 415	1 223	793 668	
	<i>179 190</i>	<i>62 916 742</i>		<i>793 668</i>	
152	99 333 170	620 067 348	11 978 639	45 445 435	
	<i>68 553 920</i>	<i>579 138 842</i>	<i>3 809 961</i>	<i>44 860 470</i>	
15	107 982 115	668 536 155	14 212 553	50 477 897	
	<i>73 545 641</i>	<i>609 048 206</i>	<i>4 831 856</i>	<i>49 488 174</i>	
16101	8 721 412	156 706 990	3 199 084	13 562	
	<i>5 605 743</i>	<i>105 370 725</i>	<i>2 713 925</i>		
16102	1 953 164	3 146 255	1 352		
	<i>1 906 043</i>	<i>2 310 818</i>			
16103	23 480	251 256	13 196		
16104	104 135	294 891	667 326		
	<i>5 708</i>	<i>97 644</i>	<i>200 458</i>		
161	10 802 191	160 399 392	3 880 958	13 562	
	<i>7 517 494</i>	<i>107 779 187</i>	<i>2 914 383</i>		
16211	17 876 785	290 233 580	5 302 436	85 643 734	
	<i>17 628 609</i>	<i>276 340 425</i>	<i>5 277 870</i>	<i>85 035 234</i>	
16212	2 131 722	191 810 948	720 095	7 031 867	
	<i>2 024 399</i>	<i>191 059 210</i>	<i>719 987</i>	<i>7 029 766</i>	
16213	6 660 551	175 215 874	365 270	96 520	
	<i>6 192 908</i>	<i>172 065 523</i>	<i>363 579</i>	<i>96 520</i>	
16214	191 543	7 372 402	1 003		
	<i>187 044</i>	<i>6 549 522</i>			
16221	7 828 239	31 829 457	192 404	165 801	
	<i>6 248 778</i>	<i>28 342 279</i>	<i>157 707</i>	<i>165 550</i>	
16222	127 976	2 160 649			
	<i>75 676</i>	<i>1 946 537</i>			
16230	4 987 455	1 148 428	7 370	26 175	
	<i>4 952 374</i>	<i>811 145</i>	<i>3 592</i>		
16291	1 538 132	1 598 813	217 203		
	<i>320 055</i>	<i>934 449</i>	<i>1 184</i>		
16292	531 869	268 612	43 711		
	<i>65 861</i>	<i>168 301</i>			
16293	2 091 982	3 136 475	243 845		
	<i>707 037</i>	<i>2 110 850</i>	<i>2 816</i>		
16294	307 458	1 527 701			
	<i>142 893</i>	<i>1 423 973</i>			
16295	138 115	868 913	1 397		
	<i>22 021</i>	<i>708 864</i>	<i>550</i>		

Catatan : angka yang tercetak miring: industri besar, yang tercetak tebal: total IBS, *: tidak dipublikasikan
 Note: number in italic denote large industry, number in bold denote total large and medium industry, *: not publication

Table 6.a Quantity of Fuel and Lubricant Used by Industrial Code, 2012

<i>Used</i>					Kode Industri
Gas PGN	Gas bukan dari PGN	LPG	Pelumas	Jumlah	Industrial Code
<i>Public PGN</i>	<i>Gas from Others</i>	<i>LPG</i>	<i>Lubricant Oil</i>	<i>Total</i>	
(M3)	(M3)	(Liter - Litre)	(Liter - Litre)	Total	
(7)	(8)	(9)	(10)	(11)	(1)
49 209 098		5 545 533	26 461 060	341 568 577	15202
<i>49 209 098</i>		<i>5 527 264</i>	<i>26 364 263</i>	<i>336 273 118</i>	
		118 608	17 023 419	198 155 131	15203
			<i>16 076 796</i>	<i>193 541 672</i>	
		1 960	5 339 926	70 073 667	15209
			<i>5 312 165</i>	<i>69 201 765</i>	
112 231 303		15 446 359	73 209 284	977 711 538	152
<i>111 553 308</i>		<i>12 406 701</i>	<i>66 906 727</i>	<i>887 229 929</i>	
118 430 578		16 065 066	77 055 640	1 052 760 004	15
<i>116 684 285</i>		<i>12 763 807</i>	<i>69 659 851</i>	<i>936 021 820</i>	
73 156	9 918	125 450	14 586 509	183 436 081	16101
<i>12 398</i>	<i>3 198</i>	<i>29 158</i>	<i>10 411 334</i>	<i>124 146 481</i>	
284 633		10 418	526 213	5 922 035	16102
		<i>1 658</i>	<i>432 432</i>	<i>4 650 951</i>	
			18 457	306 389	16103
		47 088	82 731	1 196 171	16104
			<i>20 652</i>	<i>324 462</i>	
357 789	9 918	182 956	15 213 910	190 860 676	161
<i>12 398</i>	<i>3 198</i>	<i>30 816</i>	<i>10 864 418</i>	<i>129 121 894</i>	
15 835 530	7 331 815	552 254	90 114 615	512 890 749	16211
<i>15 712 881</i>	<i>7 283 077</i>	<i>548 317</i>	<i>89 331 635</i>	<i>497 158 048</i>	
		168 116	21 896 678	223 759 426	16212
		<i>166 676</i>	<i>21 766 477</i>	<i>222 766 515</i>	
		1 476 240	14 681 568	198 496 023	16213
		<i>226 197</i>	<i>13 341 090</i>	<i>192 285 817</i>	
735		196 272	2 135 012	9 896 967	16214
		<i>195 072</i>	<i>2 020 708</i>	<i>8 952 346</i>	
1 933	3 600	160 922	5 639 028	45 821 384	16221
<i>133</i>	<i>247</i>	<i>108 727</i>	<i>5 057 648</i>	<i>40 081 069</i>	
		10 360	322 826	2 621 811	16222
		<i>9 360</i>	<i>276 182</i>	<i>2 307 755</i>	
2 411		2 541	150 728	6 325 108	16230
		<i>78</i>	<i>89 839</i>	<i>5 857 028</i>	
656 264		160 442	386 485	4 557 339	16291
		<i>8 724</i>	<i>214 241</i>	<i>1 478 653</i>	
		208 892	50 553	1 103 637	16292
		<i>191 982</i>	<i>7 500</i>	<i>433 644</i>	
		169 957	617 677	6 259 936	16293
		<i>91 253</i>	<i>473 327</i>	<i>3 385 283</i>	
		14 986	205 272	2 055 417	16294
			<i>191 237</i>	<i>1 758 103</i>	
133 153			19 272	1 160 850	16295
<i>133 153</i>			<i>621</i>	<i>865 209</i>	

Catatan : angka yang tercetak miring: industri besar, yang tercetak tebal: total IBS, *: tidak dipublikasikan
 Note: number in italic denote large industry, number in bold denote total large and medium industry, *: not publication

Tabel 6.a Banyaknya Pemakaian Bahan Bakar dan Pelumas menurut Kode Industri, 2012

Kode Industri Industrial Code	Pemakaian -				
	Bensin	Minyak Solar	Minyak Tanah	Batubara	Briket batubara
	<i>Benzene</i>	<i>Diesel Fuel</i>	<i>Kerosene</i>	<i>Coal</i>	<i>Coal Briquettes</i>
	(Liter - Litre)	(Liter - Litre)	(Liter - Litre)	(KG)	(KG)
(1)	(2)	(3)	(4)	(5)	(6)
16299	1 010 242	2 032 029	22 887		
	<i>165 686</i>	<i>1 300 949</i>	<i>19 140</i>		
162	45 422 069	709 203 881	7 117 621	92 964 097	
	<i>38 733 341</i>	<i>683 762 027</i>	<i>6 546 425</i>	<i>92 327 070</i>	
16	56 224 260	869 603 273	10 998 579	92 977 659	
	<i>46 250 835</i>	<i>791 541 214</i>	<i>9 460 808</i>	<i>92 327 070</i>	
17011	2 257 704	257 036 286	474 827	1 193 783 720	
	<i>2 180 345</i>	<i>256 877 302</i>	<i>474 827</i>	<i>1 193 783 720</i>	
17012	9 614 681	91 284 465	3 308 405	53 101 367	
	<i>8 272 713</i>	<i>18 731 272</i>	<i>3 307 205</i>	<i>53 101 367</i>	
17013	*	*	*	*	*
	<i>*</i>	<i>*</i>	<i>*</i>	<i>*</i>	<i>*</i>
17014	331 402	15 034 494	1 990	266 659	
	<i>269 231</i>	<i>14 955 862</i>	<i>1 990</i>		
17019	376 752	7 582 482	13 829	1 954 468	
	<i>242 140</i>	<i>7 359 312</i>	<i>1 017</i>	<i>1 954 468</i>	
17021	1 572 806	25 693 657		348 656 858	
	<i>25 708</i>	<i>22 268 369</i>		<i>346 128 637</i>	
17022	26 307 014	77 757 896	488 223	127 340 142	
	<i>19 456 510</i>	<i>56 131 012</i>	<i>403 536</i>	<i>125 507 308</i>	
17091	480 457	103 795 629	4 556	21 215 364	
	<i>431 421</i>	<i>103 409 805</i>		<i>8 792 637</i>	
17099	2 933 703	52 740 523	193 603	4 856 770	
	<i>1 340 638</i>	<i>21 521 320</i>		<i>1 502 450</i>	
170	47 010 526	630 925 432	4 485 433	1 751 175 348	
	<i>35 354 713</i>	<i>501 254 254</i>	<i>4 188 575</i>	<i>1 730 770 587</i>	
17	47 010 526	630 925 432	4 485 433	1 751 175 348	
	<i>35 354 713</i>	<i>501 254 254</i>	<i>4 188 575</i>	<i>1 730 770 587</i>	
18111	85 312 610	200 420 931	2 098 902	2 457 638	
	<i>65 049 337</i>	<i>185 826 537</i>	<i>831 291</i>		
18112	10 868 791	34 569 842	38 086		
	<i>10 819 627</i>	<i>34 491 695</i>			
18120	948 219	1 436 885	31 388		
	<i>385 742</i>	<i>954 777</i>	<i>3 904</i>		
181	97 129 620	236 427 658	2 168 376	2 457 638	
	<i>76 254 706</i>	<i>221 273 009</i>	<i>835 195</i>		
18201	45 838	6 074			
	<i>*</i>	<i>*</i>	<i>*</i>	<i>*</i>	<i>*</i>
182	45 838	6 074			
	<i>*</i>	<i>*</i>	<i>*</i>	<i>*</i>	<i>*</i>
18	97 175 458	236 433 732	2 168 376	2 457 638	
	<i>76 256 000</i>	<i>221 273 503</i>	<i>835 195</i>		

Catatan : angka yang tercetak miring: industri besar, yang tercetak tebal: total IBS, *: tidak dipublikasikan
 Note: number in italic denote large industry, number in bold denote total large and medium industry, *: not publication

Table 6.a Quantity of Fuel and Lubricant Used by Industrial Code, 2012

<i>Used</i>					Kode Industri
Gas PGN	Gas bukan dari PGN	LPG	Pelumas	Jumlah	Industrial Code
<i>Public PGN</i>	<i>Gas from Others</i>	<i>LPG</i>	<i>Lubricant Oil</i>	<i>Total</i>	
(M3)	(M3)	(Liter - Litre)	(Liter - Litre)	Total	
(7)	(8)	(9)	(10)	(11)	(1)
3 478		23 977	641 482	3 734 095	16299
		16 364	273 188	1 775 327	
16 633 504	7 335 415	3 144 959	136 861 196	1 018 682 742	162
15 846 167	7 283 324	1 562 750	133 043 693	979 104 797	
16 991 293	7 345 333	3 327 915	152 075 106	1 209 543 418	16
15 858 565	7 286 522	1 593 566	143 908 111	1 108 226 691	
66 187 444		613 675	14 452 706	1 534 806 362	17011
66 187 444		613 675	14 452 706	1 534 570 019	
135 306		41 143	17 686 966	175 172 333	17012
135 306		41 143	9 831 585	93 420 591	
*	*	*	*	*	17013
*	*	*	*	*	
23 057			8 858 697	24 516 299	17014
23 057			8 255 875	23 506 015	
969 937		2 425	368 330	11 268 223	17019
282 233		601	329 093	10 168 864	
		262 292	5 837 050	382 022 663	17021
		68 025	5 412 207	373 902 946	
23 001 510		48 866	13 256 256	268 199 907	17022
22 104 988		34 123	11 101 616	234 739 093	
16 611 989		1 697	13 198 109	155 307 801	17091
15 798 908			13 059 246	141 492 017	
3 135 554		1 565 801	9 307 909	74 733 863	17099
3 130 036		1 549 442	1 486 911	30 530 797	
110 064 797		2 535 899	82 966 023	2 629 163 458	170
107 661 972		2 307 009	63 929 239	2 445 466 349	
110 064 797		2 535 899	82 966 023	2 629 163 458	17
107 661 972		2 307 009	63 929 239	2 445 466 349	
9 076 683		34 987 890	19 794 909	354 149 563	18111
8 993 398		1 219 693	13 197 781	275 118 037	
		1 944	37 411	45 516 074	18112
		1 944	12 178	45 325 444	
312		93 359	1 450 163	3 960 326	18120
		29 281	999 853	2 373 557	
9 076 995		35 083 193	21 282 483	403 625 963	181
8 993 398		1 250 918	14 209 812	322 817 038	
			11 568	63 480	18201
*	*	*	*	*	
			11 568	63 480	182
*	*	*	*	*	
9 076 995		35 083 193	21 294 051	403 689 443	18
8 993 398		1 250 918	14 210 552	322 819 566	

Catatan : angka yang tercetak miring: industri besar, yang tercetak tebal: total IBS, *: tidak dipublikasikan
 Note: number in italic denote large industry, number in bold denote total large and medium industry, *: not publication

Tabel 6.a Banyaknya Pemakaian Bahan Bakar dan Pelumas menurut Kode Industri, 2012

Kode Industri Industrial Code	Pemakaian -				
	Bensin	Minyak Solar	Minyak Tanah	Batubara	Briket batubara
	<i>Benzene</i>	<i>Diesel Fuel</i>	<i>Kerosene</i>	<i>Coal</i>	<i>Coal Briquettes</i>
	(Liter - Litre)	(Liter - Litre)	(Liter - Litre)	(KG)	(KG)
(1)	(2)	(3)	(4)	(5)	(6)
19100	11 088	1 046 842	168		
		<i>321 907</i>			
191	11 088	1 046 842	168		
		<i>321 907</i>			
19211	1 618 889	8 501 481	720 386	300 000	
19212	60 764	7 295 750	15 070		
	*	*	*	*	*
19213	10 814 012	38 398 059	940 334		
	<i>9 609 678</i>	<i>36 420 293</i>			
19214	*	*	*	*	*
19291	3 006 993	41 724 209	5 335 359	6 352 653	
	<i>1 767 345</i>	<i>11 312 518</i>	<i>650 931</i>	<i>6 094 808</i>	
19292	*	*	*	*	*
	*	*	*	*	*
192	15 519 044	95 962 089	7 011 149	6 652 653	
	<i>11 394 614</i>	<i>49 884 506</i>	<i>650 931</i>	<i>6 094 808</i>	
19	15 530 132	97 008 931	7 011 317	6 652 653	
	<i>11 394 614</i>	<i>50 206 413</i>	<i>650 931</i>	<i>6 094 808</i>	
20111	35 155 313	140 984 987		113 285 921	
	<i>34 746 890</i>	<i>121 214 936</i>		<i>111 737 118</i>	
20112	8 440 701	333 872 360			
	<i>7 812 948</i>	<i>318 439 197</i>			
20113	4 810 972	78 021 306		15 329 479	
	<i>4 541 172</i>	<i>76 412 282</i>		<i>15 285 187</i>	
20114	26 062 718	17 969 516	848	84 131	
	<i>25 976 537</i>	<i>17 809 678</i>	<i>320</i>	<i>84 131</i>	
20115	269 509 963	11 592 341	1 523 113	15 969 639	
	<i>117 708</i>	<i>1 479 460</i>		<i>10 666 920</i>	
20116	40 054 793	100 160 078		5 521 429	
	<i>40 001 386</i>	<i>78 304 988</i>		<i>4 476 683</i>	
20117		6 757 077		155 438 132	
		<i>1 381 386</i>		<i>155 438 132</i>	
20118	171 840 669	978 469 074	727 416	218 976 338	
	<i>43 555 198</i>	<i>899 813 410</i>	<i>716 720</i>	<i>216 818 797</i>	
20119	91 940 915	1 597 462 873	38 845	86 043 552	
	<i>91 804 343</i>	<i>1 595 307 458</i>		<i>82 563 198</i>	
20121	1 448 281	33 543 858	7 688	13 047 707	
		<i>8 559 687</i>		<i>4 544 561</i>	
20122	1 203 323	604 167 523			
	<i>367 788</i>	<i>594 698 281</i>			
20123	6 635	77 070 586		140 108 290	
	*	*	*	*	*

Catatan : angka yang tercetak miring: industri besar, yang tercetak tebal: total IBS, *: tidak dipublikasikan
 Note: number in italic denote large industry, number in bold denote total large and medium industry, *: not publication

Table 6.a Quantity of Fuel and Lubricant Used by Industrial Code, 2012

<i>Used</i>					Kode Industri
Gas PGN	Gas bukan dari PGN	LPG	Pelumas	Jumlah	Industrial Code
<i>Public PGN</i>	<i>Gas from Others</i>	<i>LPG</i>	<i>Lubricant Oil</i>	<i>Total</i>	
(M3)	(M3)	(Liter - Litre)	(Liter - Litre)	Total	
(7)	(8)	(9)	(10)	(11)	(1)
		1 866	226 415	1 286 379	19100
		<i>1 506</i>	<i>199 000</i>	<i>522 413</i>	
		1 866	226 415	1 286 379	191
		<i>1 506</i>	<i>199 000</i>	<i>522 413</i>	
461 847		219 859	77 701	11 900 163	19211
		6 000	514 235	7 891 819	19212
*	*	*	*	*	
			3 039 256	53 191 661	19213
			<i>2 957 700</i>	<i>48 987 671</i>	
*	*	*	*	*	19214
3 834 171		932 553	7 072 716	68 258 654	19291
<i>3 834 171</i>		<i>165 967</i>	<i>573 815</i>	<i>24 399 555</i>	
*	*	*	*	*	19292
*	*	*	*	*	
4 296 018		1 158 412	10 712 103	141 311 468	192
<i>3 834 171</i>		<i>165 967</i>	<i>3 531 515</i>	<i>75 556 512</i>	
4 296 018		1 160 278	10 938 518	142 597 847	19
<i>3 834 171</i>		<i>167 473</i>	<i>3 730 515</i>	<i>76 078 925</i>	
66 324 213	40 006 721	4 137 964	1 693 927	401 589 046	20111
<i>62 020 912</i>	<i>35 327 655</i>		<i>347 850</i>	<i>365 395 361</i>	
3 548 333		398 928	14 751 247	361 011 569	20112
<i>2 059 618</i>		<i>1 800</i>	<i>14 077 039</i>	<i>342 390 602</i>	
3 872 345			2 029 223	104 063 325	20113
<i>3 527 287</i>			<i>1 899 286</i>	<i>101 665 214</i>	
54 801 515	683 277	2 617 029	1 574 812	103 793 846	20114
<i>53 413 616</i>	<i>683 277</i>	<i>1 013 976</i>	<i>1 518 412</i>	<i>100 499 947</i>	
8 972 362		22 537	1 100 123	308 690 078	20115
<i>8 679 285</i>		<i>17 286</i>	<i>394 181</i>	<i>21 354 840</i>	
6 406 133		427 505	6 443 305	159 013 243	20116
<i>5 843 495</i>		<i>77 780</i>	<i>5 255 812</i>	<i>133 960 144</i>	
17 938 067		306	481 141	180 614 723	20117
<i>9 928 896</i>		<i>306</i>	<i>3 500</i>	<i>166 752 220</i>	
15 483 662		35 992 889	46 564 550	1 468 054 598	20118
<i>8 119 439</i>		<i>35 950 385</i>	<i>43 565 565</i>	<i>1 248 539 514</i>	
62 944 189		11 437	15 770 767	1 854 212 578	20119
<i>59 996 948</i>		<i>3 437</i>	<i>15 692 454</i>	<i>1 845 367 838</i>	
178 149		40 823	5 310 616	53 577 122	20121
			<i>2 606 807</i>	<i>15 711 055</i>	
			4 175 148	609 545 994	20122
			<i>785 355</i>	<i>595 851 424</i>	
		39 556	1 245 973	218 471 040	20123
*	*	*	*	*	

Catatan : angka yang tercetak miring: industri besar, yang tercetak tebal: total IBS, *: tidak dipublikasikan
 Note: number in italic denote large industry, number in bold denote total large and medium industry, *: not publication

Tabel 6.a Banyaknya Pemakaian Bahan Bakar dan Pelumas menurut Kode Industri, 2012

Kode Industri Industrial Code	Pemakaian -				
	Bensin <i>Benzene</i> (Liter - Litre)	Minyak Solar <i>Diesel Fuel</i> (Liter - Litre)	Minyak Tanah <i>Kerosene</i> (Liter - Litre)	Batubara <i>Coal</i> (KG)	Briket batubara <i>Coal Briquettes</i> (KG)
(1)	(2)	(3)	(4)	(5)	(6)
20129	83 451 43 667	607 490 512 897		7 998 633 2 622 042	
20131	22 539 442 19 534 558	494 966 767 460 216 527	5 386 267	10 298 898 9 202 133	
20132	1 357 120 1 343 950	14 388 863 961 879	64 930 64 802	3 184 747 3 184 747	
201	674 454 296 269 846 145	4 490 034 699 4 245 027 343	7 749 107 781 842	785 286 896 756 468 807	
20211	53 648 53 648	1 277 520 1 088 525	12 878 610 12 878 610	137 829 135 922	
20212	5 923 084 5 628 767	412 250 237 409 998 909	1 891 624 1 878 781	201 252 392 201 245 017	
20213	*	*	*	*	*
20214	*	*	*	*	*
20221	52 450 431 40 901 392	85 631 483 52 043 980	4 551 726 473 596	36 054 12 164	
20222	56 799	40 750	1 078 214	45 000	
20223	1 811 *	168 859 *	268 509 *	 *	 *
20231	10 707 580 8 972 895	413 451 992 403 638 862	34 134 735 33 982 412	19 188 794 17 805 515	
20232	4 181 579 2 111 834	8 197 008 4 195 152	3 100 700	87 252 51 884	
20291	13 667 991 12 639 731	70 876 615 59 898 294	1 935 718 1 933 524	77 264 32 278	
20292	211 270 3 120	21 235 718 21 233 589	8 696		
20293	183 813 30 861	5 851 539 5 228 448			
20294	2 017 394 1 011 110	16 366 560 7 444 328	1 287 707 940 944	2 103 366 931 587	
20295	1 571 077 1 571 077	4 243 337 4 009 814			
20299	291 401 110 091	3 140 503 853 509	8 992 120	17 501	
202	91 317 878 73 034 526	1 046 026 085 969 819 410	58 228 111 52 537 676	222 945 452 220 214 367	
20301		26 280 *			*
20302	300 065 300 065	5 319 835 5 319 835	22 509		

Catatan : angka yang tercetak miring: industri besar, yang tercetak tebal: total IBS, *: tidak dipublikasikan
Note: number in italic denote large industry, number in bold denote total large and medium industry, *: not publication

Table 6.a Quantity of Fuel and Lubricant Used by Industrial Code, 2012

<i>Used</i>					Kode Industri
Gas PGN	Gas bukan dari PGN	LPG	Pelumas	Jumlah	Industrial Code
<i>Public PGN</i>	<i>Gas from Others</i>	<i>LPG</i>	<i>Lubricant Oil</i>	<i>Total</i>	
(M3)	(M3)	(Liter - Litre)	(Liter - Litre)	Total	
(7)	(8)	(9)	(10)	(11)	(1)
			20 992	8 710 566	20129
			12 527	3 191 133	
21 860 442		1 883 688	9 925 371	566 860 875	20131
<i>20 044 250</i>		<i>1 850 131</i>	<i>7 413 575</i>	<i>518 261 174</i>	
9 216 124	557 916	222 024	1 040 716	30 032 440	20132
<i>9 216 124</i>		<i>148 879</i>	<i>946 476</i>	<i>15 866 857</i>	
271 545 534	41 247 914	45 794 686	112 127 911	6 428 241 043	201
<i>242 849 870</i>	<i>36 010 932</i>	<i>39 084 633</i>	<i>94 518 839</i>	<i>5 684 588 411</i>	
1 222 069		1 005 428	25 226	16 600 330	20211
<i>1 184 276</i>		<i>1 005 428</i>	<i>18 462</i>	<i>16 364 871</i>	
74 651	110 431	161 617	4 976 004	626 640 040	20212
<i>74 136</i>	<i>109 669</i>	<i>10 387</i>	<i>4 942 056</i>	<i>623 887 722</i>	
*	*	*	*	*	20213
*	*	*	*	*	
*	*	*	*	*	20214
470 924		31 674 857	19 795 483	194 610 958	20221
<i>463 633</i>		<i>31 437 090</i>	<i>17 480 834</i>	<i>142 812 689</i>	
			8 810	1 229 573	20222
			4 340	443 519	20223
*	*	*	*	*	
240 531 140	9 040 370	753 457	18 375 090	746 183 158	20231
<i>240 478 472</i>	<i>8 771 710</i>	<i>737 308</i>	<i>14 309 979</i>	<i>728 697 153</i>	
173 768		4 579 166	2 240 772	19 462 645	20232
<i>173 768</i>		<i>4 440 743</i>	<i>1 877 659</i>	<i>12 851 740</i>	
8 770 588		447 005	9 385 495	105 160 676	20291
<i>7 616 002</i>		<i>443 264</i>	<i>8 768 313</i>	<i>91 331 406</i>	
			34 362	21 490 046	20292
			<i>4 550</i>	<i>21 241 259</i>	
			79 908	6 115 260	20293
			<i>15 548</i>	<i>5 274 857</i>	
92		217 727	268 185	22 261 031	20294
		<i>73 363</i>	<i>145 445</i>	<i>10 546 777</i>	
443 480				6 257 894	20295
<i>443 480</i>				<i>6 024 371</i>	
9 156 148		24 455 751	416 674	37 486 970	20299
<i>9 122 018</i>		<i>24 122 798</i>	<i>368 086</i>	<i>34 576 622</i>	
260 842 860	9 150 801	63 295 008	55 807 788	1 807 613 983	202
<i>259 555 785</i>	<i>8 881 379</i>	<i>62 270 381</i>	<i>47 947 272</i>	<i>1 694 260 796</i>	
			2 523	28 803	20301
*	*	*	*	*	
866 651		2 037 626	2 837 331	11 384 017	20302
<i>866 651</i>		<i>163 527</i>	<i>2 837 331</i>	<i>9 487 409</i>	

Catatan : angka yang tercetak miring: industri besar, yang tercetak tebal: total IBS, *: tidak dipublikasikan
 Note: number in italic denote large industry, number in bold denote total large and medium industry, *: not publication

Tabel 6.a Banyaknya Pemakaian Bahan Bakar dan Pelumas menurut Kode Industri, 2012

Kode Industri Industrial Code	Pemakaian -				
	Bensin	Minyak Solar	Minyak Tanah	Batubara	Briket batubara
	<i>Benzene</i>	<i>Diesel Fuel</i>	<i>Kerosene</i>	<i>Coal</i>	<i>Coal Briquettes</i>
	(Liter - Litre)	(Liter - Litre)	(Liter - Litre)	(KG)	(KG)
(1)	(2)	(3)	(4)	(5)	(6)
203	300 065	5 346 115	22 509		
	<i>300 065</i>	<i>5 331 265</i>			
20	766 072 239	5 541 406 899	65 999 727	1 008 232 348	
	<i>343 180 736</i>	<i>5 220 178 018</i>	<i>53 319 518</i>	<i>976 683 174</i>	
21011	2 669 321	33 933 676	2 572	1 724 324	
	<i>2 662 350</i>	<i>33 909 080</i>	<i>2 572</i>	<i>1 724 324</i>	
21012	24 236 081	285 736 545	3 194 191	121 999	
	<i>20 731 027</i>	<i>272 354 466</i>	<i>460 036</i>	<i>115 952</i>	
21021	66 826	880 833			
	*	*	*	*	*
21022	2 048 187	15 587 733	461 842	1 379 291	
	<i>1 478 066</i>	<i>14 734 709</i>	<i>217 578</i>	<i>1 109 656</i>	
210	29 020 415	336 138 787	3 658 605	3 225 614	
	<i>24 895 831</i>	<i>321 057 234</i>	<i>680 186</i>	<i>2 949 932</i>	
21	29 020 415	336 138 787	3 658 605	3 225 614	
	<i>24 895 831</i>	<i>321 057 234</i>	<i>680 186</i>	<i>2 949 932</i>	
22111	95 923 081	73 512 295	14 145	89 457 340	
	<i>95 783 907</i>	<i>64 712 457</i>	<i>14 145</i>	<i>89 445 855</i>	
22112	787 844	6 682 691	1 000	295 151	
	<i>45 000</i>	<i>1 333 355</i>		<i>39 929</i>	
22121	18 432 441	142 893 076	13 739 541	2 229 462	
	<i>18 233 443</i>	<i>141 202 669</i>	<i>12 925 039</i>	<i>2 229 462</i>	
22122	1 169 831	440 702 109	15 256 393		
	<i>1 145 633</i>	<i>437 492 116</i>	<i>15 087 802</i>		
22123	104 420 075	4 526 137 864	8 059 419	15 485 794	
	<i>99 925 422</i>	<i>4 498 605 181</i>	<i>7 167 214</i>	<i>15 485 794</i>	
22191	424 599	14 560 752	1 881	14 605 761	
	<i>84 306</i>	<i>13 475 690</i>	<i>1 881</i>	<i>14 597 298</i>	
22192	2 149 161	28 204 047	673 270	440 613	
	<i>939 781</i>	<i>24 133 525</i>	<i>504 971</i>	<i>440 613</i>	
22199	15 574 293	68 090 999	2 106 024	38 697 149	
	<i>14 310 396</i>	<i>44 515 211</i>	<i>37 749</i>	<i>37 888 509</i>	
221	238 881 325	5 300 783 833	39 851 673	161 211 270	
	<i>230 467 888</i>	<i>5 225 470 204</i>	<i>35 738 801</i>	<i>160 127 460</i>	
22210	3 887 413	22 497 975		698 400	
	<i>2 935 114</i>	<i>18 781 547</i>		<i>698 400</i>	
22220	33 209 898	114 088 690	1 531 987	1 518 930	
	<i>21 801 440</i>	<i>86 989 393</i>	<i>1 328 849</i>	<i>1 505 166</i>	
22230	3 395 127	25 186 942	9 419		
	<i>601 723</i>	<i>18 095 528</i>	<i>9 419</i>		
22291	1 901 285	15 477 747	11 315	17 455 847	
	<i>1 039 223</i>	<i>12 502 959</i>	<i>10 216</i>	<i>17 256 998</i>	

Catatan : angka yang tercetak miring: industri besar, yang tercetak tebal: total IBS, *: tidak dipublikasikan
 Note: number in italic denote large industry, number in bold denote total large and medium industry, *: not publication

Table 6.a Quantity of Fuel and Lubricant Used by Industrial Code, 2012

<i>Used</i>					Kode Industri
Gas PGN	Gas bukan dari PGN	LPG	Pelumas	Jumlah	Industrial Code
<i>Public PGN</i>	<i>Gas from Others</i>	<i>LPG</i>	<i>Lubricant Oil</i>	<i>Total</i>	
(M3)	(M3)	(Liter - Litre)	(Liter - Litre)	Total	
(7)	(8)	(9)	(10)	(11)	(1)
866 651		2 037 626	2 839 854	11 412 820	203
<i>866 651</i>		<i>163 527</i>	<i>2 838 414</i>	<i>9 499 922</i>	
533 255 045	50 398 715	111 127 320	170 775 553	8 247 267 846	20
<i>503 272 306</i>	<i>44 892 311</i>	<i>101 518 541</i>	<i>145 304 525</i>	<i>7 388 349 129</i>	
713 473		369 050	98 411	39 510 827	21011
<i>454 568</i>		<i>275 780</i>	<i>96 482</i>	<i>39 125 156</i>	
13 688 590	41 867	1 877 587	8 268 931	337 165 791	21012
<i>12 530 948</i>	<i>41 867</i>	<i>1 354 805</i>	<i>7 037 866</i>	<i>314 626 967</i>	
		40 141	21 876	1 009 676	21021
*	*	*	*	*	
1 800		1 025 237	429 218	20 933 308	21022
		<i>600 503</i>	<i>299 091</i>	<i>18 439 603</i>	
14 403 863	41 867	3 312 015	8 818 436	398 619 602	210
<i>12 985 516</i>	<i>41 867</i>	<i>2 231 088</i>	<i>7 442 323</i>	<i>372 283 977</i>	
14 403 863	41 867	3 312 015	8 818 436	398 619 602	21
<i>12 985 516</i>	<i>41 867</i>	<i>2 231 088</i>	<i>7 442 323</i>	<i>372 283 977</i>	
260 157 544		11 010 987	31 217 784	561 293 176	22111
<i>103 398 560</i>		<i>11 010 987</i>	<i>30 668 274</i>	<i>395 034 185</i>	
		4 572	412 060	8 183 318	22112
			<i>129 713</i>	<i>1 547 997</i>	
		12 231	8 586 166	185 892 917	22121
		<i>10 559</i>	<i>7 633 644</i>	<i>182 234 816</i>	
		1 743	48 697 599	505 827 675	22122
		<i>1 743</i>	<i>48 391 188</i>	<i>502 118 482</i>	
19 771 778		1 028 251	47 062 613	4 721 965 794	22123
<i>19 771 778</i>		<i>997 621</i>	<i>45 289 796</i>	<i>4 687 242 806</i>	
6 845 970	539 986	35 369 117	834 662	73 182 728	22191
<i>6 845 550</i>	<i>539 986</i>	<i>35 363 858</i>	<i>731 269</i>	<i>71 639 838</i>	
8 028 864		822 137	3 677 087	43 995 179	22192
<i>7 897 581</i>		<i>413 781</i>	<i>3 455 788</i>	<i>37 786 040</i>	
70 795 695		108 914	16 233 703	211 606 777	22199
<i>69 754 349</i>		<i>25 691</i>	<i>13 152 284</i>	<i>179 684 189</i>	
365 599 851	539 986	48 357 952	156 721 674	6 311 947 564	221
<i>207 667 818</i>	<i>539 986</i>	<i>47 824 240</i>	<i>149 451 956</i>	<i>6 057 288 353</i>	
94		730 071	2 270 162	30 084 115	22210
		<i>106 536</i>	<i>1 551 690</i>	<i>24 073 287</i>	
43 888 601		2 248 991	36 349 278	232 836 375	22220
<i>37 089 044</i>		<i>2 126 521</i>	<i>28 857 029</i>	<i>179 697 442</i>	
4 122 321		36 466	857 625	33 607 900	22230
<i>3 925 861</i>		<i>34 884</i>	<i>223 785</i>	<i>22 891 200</i>	
1 333 905		596 558	4 325 467	41 102 124	22291
<i>1 292 434</i>		<i>594 027</i>	<i>4 043 401</i>	<i>36 739 258</i>	

Catatan : angka yang tercetak miring: industri besar, yang tercetak tebal: total IBS, *: tidak dipublikasikan
 Note: number in italic denote large industry, number in bold denote total large and medium industry, *: not publication

Tabel 6.a Banyaknya Pemakaian Bahan Bakar dan Pelumas menurut Kode Industri, 2012

Kode Industri Industrial Code	Pemakaian -				
	Bensin <i>Benzene</i> (Liter - Litre)	Minyak Solar <i>Diesel Fuel</i> (Liter - Litre)	Minyak Tanah <i>Kerosene</i> (Liter - Litre)	Batubara <i>Coal</i> (KG)	Briket batubara <i>Coal Briquettes</i> (KG)
(1)	(2)	(3)	(4)	(5)	(6)
22292	10 516 504	18 839 963	553 148	1 766	
	<i>9 645 861</i>	<i>14 637 627</i>	<i>4 066</i>		
22293	16 095 154	22 077 248	163 725		
	<i>14 970 389</i>	<i>20 493 624</i>	<i>9 934</i>		
22299	22 678 064	55 008 205	3 231 919	16 739 819	
	<i>13 852 195</i>	<i>41 323 779</i>	<i>2 310 228</i>	<i>13 819 175</i>	
222	91 683 445	273 176 770	5 501 513	36 414 762	
	<i>64 845 945</i>	<i>212 824 457</i>	<i>3 672 712</i>	<i>33 279 739</i>	
22	330 564 770	5 573 960 603	45 353 186	197 626 032	
	<i>295 313 833</i>	<i>5 438 294 661</i>	<i>39 411 513</i>	<i>193 407 199</i>	
23111	7 989	10 835 826			
	<i>7 989</i>	<i>10 401 338</i>			
23112	499 085	3 681 654	55 800		
	<i>230 077</i>	<i>3 681 654</i>	<i>55 800</i>		
23119	251 566	384 223			
	*	*	*	*	*
23121	6 047 631	13 059 714	1 575 457	3 144 301	
	<i>5 992 658</i>	<i>9 782 380</i>	<i>1 575 457</i>	<i>3 144 301</i>	
23122	53 570				
	*	*	*	*	*
23123	3 968 250	27 934 535			
		<i>19 468 930</i>			
23129	864 255	4 092 824	15 840 044		
	<i>734 132</i>	<i>3 515 595</i>	<i>15 840 000</i>		
231	11 692 346	59 988 776	17 471 301	3 144 301	
	<i>7 227 185</i>	<i>46 861 536</i>	<i>17 471 257</i>	<i>3 144 301</i>	
23911	152 278	8 799 119		2 638 911	
	<i>152 278</i>	<i>6 777 532</i>		<i>1 158 815</i>	
23919	*	*	*	*	*
	*	*	*	*	*
23921	520 263	9 213 807	43 221	1 924 317	
	<i>78 387</i>	<i>3 226 914</i>	<i>3 599</i>	<i>1 747 950</i>	
23922	2 469 737	18 766 720	2 983 628	614 631	
	<i>394 348</i>	<i>7 793 667</i>	<i>2 619 023</i>	<i>582 031</i>	
23923	29 925 788	1 309 502 796	682 925	391 121 105	
	<i>29 870 806</i>	<i>1 309 290 743</i>	<i>682 925</i>	<i>391 031 105</i>	
23929	51 879 464	138 463 602	6 409	115 863 355	
	<i>51 580 644</i>	<i>136 057 182</i>	<i>693</i>	<i>115 245 685</i>	
23931	925 799	35 433 633	15 638		
	<i>776 041</i>	<i>34 602 411</i>	<i>15 638</i>		
23932	252 290	1 571 345	227 382		
	<i>81 376</i>	<i>1 370 810</i>	<i>195 802</i>		

Catatan : angka yang tercetak miring: industri besar, yang tercetak tebal: total IBS, *: tidak dipublikasikan
 Note: number in italic denote large industry, number in bold denote total large and medium industry, *: not publication

Table 6.a Quantity of Fuel and Lubricant Used by Industrial Code, 2012

<i>Used</i>					Kode Industri
Gas PGN	Gas bukan dari PGN	LPG	Pelumas	Jumlah	Industrial Code
<i>Public PGN</i>	<i>Gas from Others</i>	<i>LPG</i>	<i>Lubricant Oil</i>	<i>Total</i>	
(M3)	(M3)	(Liter - Litre)	(Liter - Litre)	Total	
(7)	(8)	(9)	(10)	(11)	(1)
357 391		286 741	4 161 066	34 716 579	22292
<i>113 291</i>		<i>6 975</i>	<i>3 432 210</i>	<i>27 840 030</i>	
32 565 606		2 189 026	6 483 153	79 573 912	22293
<i>32 513 825</i>		<i>1 033 265</i>	<i>5 290 129</i>	<i>74 311 166</i>	
18 584 064		5 038 458	31 224 180	152 504 709	22299
<i>13 681 477</i>		<i>3 360 580</i>	<i>29 031 952</i>	<i>117 379 386</i>	
100 851 982		11 126 311	85 670 931	604 425 714	222
<i>88 615 932</i>		<i>7 262 788</i>	<i>72 430 196</i>	<i>482 931 769</i>	
466 451 833	539 986	59 484 263	242 392 605	6 916 373 278	22
<i>296 283 750</i>	<i>539 986</i>	<i>55 087 028</i>	<i>221 882 152</i>	<i>6 540 220 122</i>	
35 140 931	56 963 138	8 185 840	3 398 930	114 532 654	23111
<i>35 140 931</i>	<i>56 963 138</i>	<i>8 185 840</i>	<i>3 357 198</i>	<i>114 056 434</i>	
		508	2 919 635	7 156 682	23112
		<i>508</i>	<i>2 919 635</i>	<i>6 887 674</i>	
			15 787	651 576	23119
*	*	*	*	*	
110 838 480		43 453	1 512 956	136 221 992	23121
<i>109 601 485</i>		<i>1 593</i>	<i>1 348 227</i>	<i>131 446 101</i>	
66 844		1 253 810	43 669	1 417 893	23122
*	*	*	*	*	
35 655 647			20 979 189	88 537 621	23123
<i>35 655 647</i>			<i>20 461 845</i>	<i>75 586 422</i>	
13 027 537		94 920	91 091	34 010 671	23129
<i>13 027 537</i>		<i>60 839</i>	<i>400</i>	<i>33 178 503</i>	
194 729 439	56 963 138	9 578 531	28 961 257	382 529 089	231
<i>193 425 600</i>	<i>56 963 138</i>	<i>9 303 497</i>	<i>28 125 992</i>	<i>362 522 506</i>	
168 388		76 990	436 774	12 272 460	23911
		<i>49 334</i>	<i>243 406</i>	<i>8 381 365</i>	
*	*	*	*	*	23919
*	*	*	*	*	
		612	1 490 378	13 192 598	23921
			<i>847 874</i>	<i>5 904 724</i>	
957 728		6 894	2 083 054	27 882 392	23922
<i>865 224</i>			<i>650 994</i>	<i>12 905 287</i>	
385 702 130		44 577 595	20 904 990	2 182 417 329	23923
<i>385 702 130</i>		<i>27 953 502</i>	<i>20 493 475</i>	<i>2 165 024 686</i>	
623 182 831		5 978 403	4 815 068	940 189 132	23929
<i>620 535 079</i>		<i>4 723 271</i>	<i>4 682 424</i>	<i>932 824 978</i>	
102 790 089		3 124 147	3 393 255	145 682 561	23931
<i>102 153 828</i>		<i>3 037 147</i>	<i>3 378 750</i>	<i>143 963 815</i>	
19 841 994	262 945	424 406	82 375	22 662 737	23932
<i>19 473 465</i>		<i>11 888</i>	<i>45 075</i>	<i>21 178 416</i>	

Catatan : angka yang tercetak miring: industri besar, yang tercetak tebal: total IBS, *: tidak dipublikasikan
 Note: number in italic denote large industry, number in bold denote total large and medium industry, *: not publication

Tabel 6.a Banyaknya Pemakaian Bahan Bakar dan Pelumas menurut Kode Industri, 2012

Kode Industri Industrial Code	Pemakaian -				
	Bensin	Minyak Solar	Minyak Tanah	Batubara	Briket batubara
	<i>Benzene</i>	<i>Diesel Fuel</i>	<i>Kerosene</i>	<i>Coal</i>	<i>Coal Briquettes</i>
	(Liter - Litre)	(Liter - Litre)	(Liter - Litre)	(KG)	(KG)
(1)	(2)	(3)	(4)	(5)	(6)
23933	*	*	*	*	*
	*	*	*	*	*
23939	50 517	248 140			
	*	*	*	*	*
23941	18 529 792	186 583 259	10 720	1 623 449 251	
	<i>18 245 981</i>	<i>182 339 534</i>	<i>10 720</i>	<i>1 613 935 540</i>	
23942	700 028	12 874 990	8 710	2 294 033	
	<i>314 887</i>	<i>5 798 105</i>			
23943	18 599 958	70 678 778	315 045		
	<i>13 913 691</i>	<i>69 445 157</i>			
23951	294 265	4 532 572	10 079		
		<i>1 026 100</i>			
23952	387 462	2 823 192			
		<i>1 555 360</i>			
23953	13 314 905	269 767 241	1 638 184	3 730 497	
	<i>7 720 434</i>	<i>204 400 537</i>	<i>1 536 391</i>	<i>3 039 614</i>	
23954	5 760	32 493			
23955	657 519	19 359 400	52 289		
	<i>505 717</i>	<i>18 082 301</i>	<i>52 289</i>		
23957	726 046	54 682 225	366 160	1 338 953	
	<i>260 929</i>	<i>31 271 287</i>		<i>1 338 953</i>	
23959	346 906	17 284 284			
		<i>10 474 900</i>			
23961	5 497	3 114 152			
		<i>2 550 192</i>			
23962	6 124 101	125 675 521	74 451	224 768	
	<i>4 923 916</i>	<i>114 797 691</i>	<i>74 451</i>	<i>94 507</i>	
23963	992 127	26 755 397	3 703	1 024	
	<i>12 625</i>	<i>10 316 189</i>			
23969	2 463 949	13 511 234	668		
		<i>3 459 414</i>			
23990	1 521 669	71 274 986	878 104	18 573 376	
	<i>393 217</i>	<i>26 708 107</i>		<i>14 440 089</i>	
239	150 858 570	2 402 009 139	7 317 316	2 161 774 221	
	<i>129 273 844</i>	<i>2 182 288 327</i>	<i>5 191 531</i>	<i>2 142 614 289</i>	
23	162 550 916	2 461 997 915	24 788 617	2 164 918 522	
	<i>136 501 029</i>	<i>2 229 149 863</i>	<i>22 662 788</i>	<i>2 145 758 590</i>	
24101	13 537 736	86 656 629	62 131 081	199 782 426	5 712
	<i>11 996 351</i>	<i>79 033 001</i>	<i>61 842 415</i>	<i>193 934 956</i>	
24102	4 650 294	384 352 305	200 616	1 427 087	
	<i>2 557 165</i>	<i>371 664 081</i>	<i>74 437</i>	<i>1 427 087</i>	
24103	15 534 977	86 953 604	53 202		
	<i>14 213 943</i>	<i>68 388 953</i>	<i>53 202</i>		

Catatan : angka yang tercetak miring: industri besar, yang tercetak tebal: total IBS, *: tidak dipublikasikan
 Note: number in italic denote large industry, number in bold denote total large and medium industry, *: not publication

Table 6.a Quantity of Fuel and Lubricant Used by Industrial Code, 2012

<i>Used</i>					Kode Industri
Gas PGN	Gas bukan dari PGN	LPG	Pelumas	Jumlah	Industrial Code
<i>Public PGN</i>	<i>Gas from Others</i>	<i>LPG</i>	<i>Lubricant Oil</i>	<i>Total</i>	
(M3)	(M3)	(Liter - Litre)	(Liter - Litre)	Total	
(7)	(8)	(9)	(10)	(11)	(1)
*	*	*	*	*	23933
*	*	*	*	*	
38 689		211 020	31 300	579 666	23939
*	*	*	*	*	
73 837 436		655	31 076 371	1 933 487 484	23941
<i>73 837 325</i>		<i>655</i>	<i>30 238 105</i>	<i>1 918 607 860</i>	
		106 201	3 137 638	19 121 600	23942
			<i>2 534 208</i>	<i>8 647 200</i>	
			6 567 645	96 161 426	23943
			<i>6 245 863</i>	<i>89 604 711</i>	
		2 017	523 851	5 362 784	23951
			<i>87 321</i>	<i>1 113 421</i>	
1 693 562		10 246 342	147 464	15 298 022	23952
<i>1 693 562</i>		<i>10 245 314</i>		<i>13 494 236</i>	
11 670 943	350 503	1 645 164	17 247 907	319 365 344	23953
<i>8 810 882</i>	<i>29 959</i>	<i>1 436 866</i>	<i>10 865 723</i>	<i>237 840 406</i>	
		1 440	3 779	43 472	23954
144			3 622 739	23 692 091	23955
<i>144</i>			<i>3 560 526</i>	<i>22 200 977</i>	
33 870 457		25 955	3 027 351	94 037 147	23957
<i>33 749 252</i>		<i>14 980</i>	<i>844 609</i>	<i>67 480 010</i>	
32 976 670		3 325	232 930	50 844 115	23959
<i>32 976 670</i>				<i>43 451 570</i>	
			56 446	3 176 095	23961
			<i>47 578</i>	<i>2 597 770</i>	
261 647 887		628 770	17 316 166	411 691 664	23962
<i>261 647 887</i>		<i>610 615</i>	<i>16 386 346</i>	<i>398 535 413</i>	
872		79 224	3 559 470	31 391 817	23963
		<i>17 900</i>	<i>2 271 679</i>	<i>12 618 393</i>	
		55 830	813 044	16 844 725	23969
		<i>53 617</i>	<i>231 645</i>	<i>3 744 676</i>	
3 506 493		314 554	2 999 629	99 068 811	23990
<i>2 032 151</i>		<i>13 162</i>	<i>948 985</i>	<i>44 535 711</i>	
1 551 916 695	613 448	67 509 544	125 345 215	6 467 344 148	239
<i>1 543 512 008</i>	<i>29 959</i>	<i>48 168 251</i>	<i>106 342 714</i>	<i>6 157 420 923</i>	
1 746 646 134	57 576 586	77 088 075	154 306 472	6 849 873 237	23
<i>1 736 937 608</i>	<i>56 993 097</i>	<i>57 471 748</i>	<i>134 468 706</i>	<i>6 519 943 429</i>	
851 424 877	13 569 863	265 884 463	32 579 206	1 525 571 993	24101
<i>847 703 113</i>	<i>13 569 863</i>	<i>262 512 952</i>	<i>30 716 278</i>	<i>1 501 308 929</i>	
133 026 919	4 460 474	11 317 273	6 393 626	545 828 594	24102
<i>133 026 919</i>	<i>4 460 474</i>	<i>6 223 194</i>	<i>6 028 479</i>	<i>525 461 836</i>	
8 145 220	1 354 311	1 671 279	87 703 197	201 415 790	24103
<i>6 896 653</i>	<i>1 354 311</i>	<i>565 193</i>	<i>85 869 866</i>	<i>177 342 121</i>	

Catatan : angka yang tercetak miring: industri besar, yang tercetak tebal: total IBS, *: tidak dipublikasikan
 Note: number in italic denote large industry, number in bold denote total large and medium industry, *: not publication

Tabel 6.a Banyaknya Pemakaian Bahan Bakar dan Pelumas menurut Kode Industri, 2012

Kode Industri Industrial Code	Pemakaian -				
	Bensin <i>Benzene</i> (Liter - Litre)	Minyak Solar <i>Diesel Fuel</i> (Liter - Litre)	Minyak Tanah <i>Kerosene</i> (Liter - Litre)	Batubara <i>Coal</i> (KG)	Briket batubara <i>Coal Briquettes</i> (KG)
(1)	(2)	(3)	(4)	(5)	(6)
241	33 723 007 <i>28 767 459</i>	557 962 538 <i>519 086 035</i>	62 384 899 <i>61 970 054</i>	201 209 513 <i>195 362 043</i>	5 712
24201	10 416 857 <i>2 467 404</i>	196 407 834 <i>194 165 128</i>		3 067 <i>3 067</i>	
24202	7 159 660 <i>6 268 187</i>	195 430 044 <i>119 649 571</i>	347 933	56 164 456 <i>55 037 777</i>	
24203	2 099 400 <i>1 461 682</i>	2 483 090 <i>1 804 462</i>	737 <i>737</i>	426 003 <i>20 779</i>	
24204	1 819 953 <i>1 819 953</i>	10 308 919 <i>10 290 113</i>	11 096		
24205	455 450 <i>*</i>	1 147 454 <i>*</i>	92 616 <i>*</i>	638 350 <i>*</i>	<i>*</i>
242	21 951 320 <i>12 017 226</i>	405 777 341 <i>325 960 874</i>	452 382 <i>737</i>	57 231 876 <i>55 061 623</i>	
24310	3 714 236 <i>2 568 597</i>	1 180 919 440 <i>1 174 696 483</i>	109 418 <i>29 500</i>	149 905 <i>149 905</i>	
24320	46 431 <i>*</i>	6 977 145 <i>*</i>	35 390 <i>*</i>	<i>*</i>	<i>*</i>
243	3 760 667 <i>2 598 472</i>	1 187 896 585 <i>1 181 108 996</i>	144 808 <i>45 500</i>	149 905 <i>149 905</i>	
24	59 434 994 <i>43 383 157</i>	2 151 636 464 <i>2 026 155 905</i>	62 982 089 <i>62 016 291</i>	258 591 294 <i>250 573 571</i>	5 712
25111	59 784 119 <i>51 031 317</i>	24 864 929 <i>13 072 371</i>	551 414	2 407 786 <i>1 182 446</i>	
25112	147 547 042 <i>134 568 093</i>	339 172 337 <i>304 413 771</i>	124 679 <i>5 077</i>		
25113	19 454 449 <i>7 421 119</i>	265 513 862 <i>193 238 621</i>	143 234 <i>132 428</i>	6 753 146 <i>168 098</i>	
25119	9 943 927 <i>9 697 030</i>	15 288 559 <i>14 838 214</i>	1 400		
25120	1 868 566 <i>1 509 251</i>	23 439 876 <i>22 076 283</i>	8 810	457 333 <i>457 333</i>	
25130	284 465 <i>*</i>	1 319 132 <i>*</i>	<i>*</i>	<i>*</i>	<i>*</i>
251	238 882 568 <i>204 231 035</i>	669 598 695 <i>547 710 500</i>	829 537 <i>137 505</i>	9 618 265 <i>1 807 877</i>	
25200		17 347 250 <i>17 347 250</i>			
252		17 347 250 <i>17 347 250</i>			
25910	1 652 361 <i>1 115 700</i>	456 289 832 <i>452 481 871</i>	48 187	28 897 239 <i>28 896 837</i>	

Catatan : angka yang tercetak miring: industri besar, yang tercetak tebal: total IBS, *: tidak dipublikasikan
 Note: number in italic denote large industry, number in bold denote total large and medium industry, *: not publication

Table 6.a Quantity of Fuel and Lubricant Used by Industrial Code, 2012

<i>Used</i>					Kode Industri
Gas PGN	Gas bukan dari PGN	LPG	Pelumas	Jumlah	Industrial Code
<i>Public PGN</i>	<i>Gas from Others</i>	<i>LPG</i>	<i>Lubricant Oil</i>	<i>Total</i>	
(M3)	(M3)	(Liter - Litre)	(Liter - Litre)	Total	
(7)	(8)	(9)	(10)	(11)	(1)
992 597 016	19 384 648	278 873 015	126 676 029	2 272 816 377	241
987 626 685	19 384 648	269 301 339	122 614 623	2 204 112 886	
2 960 812		3 087 704	2 119 078	214 995 352	24201
2 645 876		3 083 958	1 304 086	203 669 519	
7 819 213	18 608	13 878 179	3 705 925	284 524 018	24202
12 365	1 108	12 473 247	1 418 366	194 860 621	
3 008 741		791 578	746 009	9 555 558	24203
2 581 969		39 349	645 694	6 554 672	
11 823 097			921 370	24 884 435	24204
11 106 669			919 095	24 135 830	
134 207		213	2 548 579	5 016 869	24205
*	*	*	*	*	
25 746 070	18 608	17 757 674	10 040 961	538 976 232	242
16 346 879	1 108	15 596 554	4 287 241	429 272 242	
6 833 068		7 972 966	3 738 710	1 203 437 743	24310
6 817 354		7 347 190	3 100 197	1 194 709 226	
9 180 432		1 223 273	12 228	17 474 899	24320
*	*	*	*	*	
16 013 500		9 196 239	3 750 938	1 220 912 642	243
10 207 177		7 697 859	3 100 197	1 204 908 106	
1 034 356 586	19 403 256	305 826 928	140 467 928	4 032 705 251	24
1 014 180 741	19 385 756	292 595 752	130 002 061	3 838 293 234	
6 785 161	8 369	82 503 915	4 816 232	181 721 925	25111
6 426 382		81 454 068	3 605 191	156 771 775	
1 668 081 765		3 390 030	192 977 390	2 351 293 243	25112
1 660 930 242		174 538	191 329 854	2 291 421 575	
16 118 756		21 087 361	10 626 002	339 696 810	25113
15 544 495		19 756 884	4 173 232	240 434 877	
29 150		1 307 680	1 099 228	27 669 944	25119
		1 278 860	1 049 353	26 863 457	
2 644 157	35 857	1 402 495	4 948 482	34 805 576	25120
2 600 543		964 596	2 214 040	29 822 046	
		15 028	194 757	1 813 382	25130
*	*	*	*	*	
1 693 658 989	44 226	109 706 509	214 662 091	2 937 000 880	251
1 685 501 662		103 628 946	202 378 106	2 745 395 631	
				17 347 250	25200
				17 347 250	
				17 347 250	252
				17 347 250	
4 661 770		1 348 738	39 150 420	532 048 547	25910
3 568 977		1 008 601	38 176 426	525 248 412	

Catatan : angka yang tercetak miring: industri besar, yang tercetak tebal: total IBS, *: tidak dipublikasikan
 Note: number in italic denote large industry, number in bold denote total large and medium industry, *: not publication

Tabel 6.a Banyaknya Pemakaian Bahan Bakar dan Pelumas menurut Kode Industri, 2012

Kode Industri Industrial Code	Pemakaian -				
	Bensin Benzene (Liter - Litre)	Minyak Solar Diesel Fuel (Liter - Litre)	Minyak Tanah Kerosene (Liter - Litre)	Batubara Coal (KG)	Briket batubara Coal Briquettes (KG)
(1)	(2)	(3)	(4)	(5)	(6)
25920	11 405 140	138 407 235	823 098	927 172	
	8 905 335	129 997 815	530 189	48 765	
25931	312 508	130 004	56 819		
	232 879	31 500	48 000		
25932	84 051	237 047	728	1 774 652	
	4 672			1 608 902	
25933	6 754 920	28 493 826	55 836		
	6 383 992	27 018 810			
25934	7 167 248	716 205 563	1 491 888	4 760 494	
	5 981 752	702 696 792	417 247	2 143 750	
25940	4 405 519	31 513 720	5 959 160	964 331	
	4 016 171	13 655 370	1 718 875	945 487	
25951	7 884 327	30 383 353	5 566 520		
	2 458 785	20 383 216	241 100		
25952	3 755 280	21 733 098	1 947 150	196 019	
	2 931 789	18 681 942	984 669	189 598	
25991	2 084 866	5 176 541	42 654		
	1 702 723	4 023 819	36 358		
25992	2 459 241	5 306 093	390 829	596 612	
	1 030 878	2 826 453	60 000	451 312	
25993	1 701 580	8 492 041	818 436		
	1 541 403	7 400 944	818 436		
25994		240 110			
		240 110			
25995	568 575	835 789	634 742		
	559 298	562 906	565 605		
25999	3 941 909	10 071 976	1 412 560	5 736 301	
	789 425	6 102 955	1 291 557	5 703 525	
259	54 177 525	1 453 516 228	19 248 607	43 852 820	
	37 654 802	1 386 104 503	6 712 036	39 988 176	
25	293 060 093	2 140 462 173	20 078 144	53 471 085	
	241 885 837	1 951 162 253	6 849 541	41 796 053	
26110	45 321 544	51 463 143	386 978		
	45 082 885	51 197 194	329 985		
26120	17 108 488	28 888 150	66 596		
	8 951 882	25 344 722	64 721		
261	62 430 032	80 351 293	453 574		
	54 034 767	76 541 916	394 706		
26210	59 222	484 978			
	59 222	199 324			
26220	14 162 357				
	14 162 357				

Catatan : angka yang tercetak miring: industri besar, yang tercetak tebal: total IBS, *: tidak dipublikasikan
 Note: number in italic denote large industry, number in bold denote total large and medium industry, *: not publication

Table 6.a Quantity of Fuel and Lubricant Used by Industrial Code, 2012

<i>Used</i>					Kode Industri
Gas PGN	Gas bukan dari PGN	LPG	Pelumas	Jumlah	Industrial Code
<i>Public PGN</i>	<i>Gas from Others</i>	<i>LPG</i>	<i>Lubricant Oil</i>	<i>Total</i>	
(M3)	(M3)	(Liter - Litre)	(Liter - Litre)	Total	
(7)	(8)	(9)	(10)	(11)	(1)
21 342 760	28 600	9 850 607	10 540 777	193 325 389	25920
<i>16 168 941</i>		<i>4 063 094</i>	<i>9 722 137</i>	<i>169 436 276</i>	
		16 587	67 821	583 739	25931
			<i>22 661</i>	<i>335 040</i>	
703 228		22 192	14 135	2 836 033	25932
				<i>1 613 574</i>	
		133 991	1 966 609	37 405 182	25933
		<i>2 652</i>	<i>1 804 241</i>	<i>35 209 695</i>	
1 376 015	40 043	13 573 478	15 725 859	760 340 588	25934
<i>1 376 015</i>		<i>10 619 008</i>	<i>12 946 525</i>	<i>736 181 089</i>	
25 761 569		22 135 711	33 178 238	123 918 248	25940
<i>23 466 651</i>		<i>981 857</i>	<i>14 020 642</i>	<i>58 805 053</i>	
47 885 204		23 231 576	26 051 705	141 002 685	25951
<i>34 127 009</i>		<i>1 988 400</i>	<i>23 893 906</i>	<i>83 092 416</i>	
7 541 583		4 407 961	93 745 480	133 326 571	25952
<i>6 268 790</i>		<i>3 806 156</i>	<i>86 780 227</i>	<i>119 643 171</i>	
160 579		1 383 918	501 647	9 350 205	25991
<i>127 074</i>		<i>945 457</i>	<i>463 642</i>	<i>7 299 073</i>	
10 027 101	25 934	8 806 740	5 922 190	33 534 740	25992
<i>9 948 716</i>		<i>8 535 013</i>	<i>5 160 640</i>	<i>28 013 012</i>	
234 425		177 156	318 590	11 742 228	25993
<i>153</i>		<i>86 674</i>	<i>217 158</i>	<i>10 064 768</i>	
216 731			47 165	504 006	25994
<i>216 731</i>			<i>47 165</i>	<i>504 006</i>	
		21 825	59 167	2 120 098	25995
		<i>1 950</i>	<i>43 316</i>	<i>1 733 075</i>	
152 996	23 027	2 930 836	1 841 612	26 111 217	25999
		<i>2 577 508</i>	<i>377 853</i>	<i>16 842 823</i>	
120 063 961	117 604	88 041 316	229 131 415	2 008 149 476	259
<i>95 269 057</i>		<i>34 616 370</i>	<i>193 676 539</i>	<i>1 794 021 483</i>	
1 813 722 950	161 830	197 747 825	443 793 506	4 962 497 606	25
<i>1 780 770 719</i>		<i>138 245 316</i>	<i>396 054 645</i>	<i>4 556 764 364</i>	
56 917		2 189 768	14 003 733	113 422 083	26110
<i>56 917</i>		<i>2 176 093</i>	<i>13 922 754</i>	<i>112 765 828</i>	
111 636		1 314 220	7 016 912	54 506 002	26120
<i>111 236</i>		<i>1 258 390</i>	<i>3 197 678</i>	<i>38 928 629</i>	
168 553		3 503 988	21 020 645	167 928 085	261
<i>168 153</i>		<i>3 434 483</i>	<i>17 120 432</i>	<i>151 694 457</i>	
			53 714	597 914	26210
			<i>32 537</i>	<i>291 083</i>	
				14 162 357	26220
				<i>14 162 357</i>	

Catatan : angka yang tercetak miring: industri besar, yang tercetak tebal: total IBS, *: tidak dipublikasikan
 Note: number in italic denote large industry, number in bold denote total large and medium industry, *: not publication

Tabel 6.a Banyaknya Pemakaian Bahan Bakar dan Pelumas menurut Kode Industri, 2012

Kode Industri Industrial Code	Pemakaian -				
	Bensin <i>Benzene</i> (Liter - Litre)	Minyak Solar <i>Diesel Fuel</i> (Liter - Litre)	Minyak Tanah <i>Kerosene</i> (Liter - Litre)	Batubara <i>Coal</i> (KG)	Briket batubara <i>Coal Briquittes</i> (KG)
(1)	(2)	(3)	(4)	(5)	(6)
262	14 221 579	484 978			
	<i>14 221 579</i>	<i>199 324</i>			
26310	1 656 937	2 018 484			
	<i>1 576 937</i>	<i>1 325 765</i>			
26390	232 477	1 101 325			
263	1 889 414	3 119 809			
	<i>1 576 937</i>	<i>1 325 765</i>			
26410	1 635 999	10 548 517	19 896		
	<i>1 522 134</i>	<i>5 408 162</i>	<i>19 896</i>		
26490	931 783	767 148	50		
	<i>703 813</i>	<i>453 904</i>			
264	2 567 782	11 315 665	19 946		
	<i>2 225 947</i>	<i>5 862 066</i>	<i>19 896</i>		
26511	115 056	977 280			
	<i>112 224</i>	<i>802 869</i>			
26512	29 897				
26513	320 633	2 147 893			
	<i>320 633</i>	<i>2 147 893</i>			
26520	44 653	268 482	14 406	92	
	<i>29 937</i>	<i>3 520</i>			
265	510 239	3 393 655	14 406	92	
	<i>462 794</i>	<i>2 954 282</i>			
26602	285 396	941 265			
	<i>202 583</i>	<i>7 625</i>			
266	285 396	941 265			
	<i>202 583</i>	<i>7 625</i>			
26710	2 503 532	6 707 242			
	<i>2 503 532</i>	<i>6 707 242</i>			
26791					
26792	483 971	3 855 462	3 520		
	<i>160 586</i>	<i>3 855 462</i>			
267	2 987 503	10 562 704	3 520		
	<i>2 664 118</i>	<i>10 562 704</i>			
26800	28 605	36 553	328	917 480	
	<i>3 127</i>	<i>28 191</i>		<i>917 480</i>	
268	28 605	36 553	328	917 480	
	<i>3 127</i>	<i>28 191</i>		<i>917 480</i>	
26	84 920 550	110 205 922	491 774	917 572	
	<i>75 391 852</i>	<i>97 481 873</i>	<i>414 602</i>	<i>917 480</i>	
27111		65 000			

Catatan : angka yang tercetak miring: industri besar, yang tercetak tebal: total IBS, *: tidak dipublikasikan
 Note: number in italic denote large industry, number in bold denote total large and medium industry, *: not publication

Table 6.a Quantity of Fuel and Lubricant Used by Industrial Code, 2012

<i>Used</i>					Kode Industri
Gas PGN	Gas bukan dari PGN	LPG	Pelumas	Jumlah	Industrial Code
<i>Public PGN</i>	<i>Gas from Others</i>	<i>LPG</i>	<i>Lubricant Oil</i>	<i>Total</i>	
(M3)	(M3)	(Liter - Litre)	(Liter - Litre)	Total	
(7)	(8)	(9)	(10)	(11)	(1)
			53 714	14 760 271	262
			32 537	14 453 440	
		186 859	911 104	4 773 384	26310
		119 659	876 778	3 899 139	
		501 661	44 441	1 879 904	26390
		688 520	955 545	6 653 288	263
		119 659	876 778	3 899 139	
16 370 592		1 961 978	5 727 713	36 264 695	26410
78 583		1 961 978	653 174	9 643 927	
		110 076	604 351	2 413 408	26490
		110 076	558 639	1 826 432	
16 370 592		2 072 054	6 332 064	38 678 103	264
78 583		2 072 054	1 211 813	11 470 359	
		65 730	471 229	1 629 295	26511
		57 074	392 719	1 364 886	
		18 944		48 841	26512
		18 944		18 944	
2 989 338				5 457 864	26513
2 989 338				5 457 864	
		836	128 783	457 252	26520
			960	34 417	
2 989 338		85 510	600 012	7 593 252	265
2 989 338		76 018	393 679	6 876 111	
217 631		9 555	12 801	1 466 648	26602
217 631		9 555	4 473	441 867	
217 631		9 555	12 801	1 466 648	266
217 631		9 555	4 473	441 867	
			287 310	9 498 084	26710
			287 310	9 498 084	
					26791
			182 163	4 525 116	26792
			47 001	4 063 049	
			469 473	14 023 200	267
			334 311	13 561 133	
879 910			50 969	1 913 845	26800
879 910			47 799	1 876 507	
879 910			50 969	1 913 845	268
879 910			47 799	1 876 507	
20 626 024		6 359 627	29 495 223	253 016 692	26
4 333 615		5 711 769	20 021 822	204 273 013	
			47 250	112 250	27111

Catatan : angka yang tercetak miring: industri besar, yang tercetak tebal: total IBS, *: tidak dipublikasikan
 Note: number in italic denote large industry, number in bold denote total large and medium industry, *: not publication

Tabel 6.a Banyaknya Pemakaian Bahan Bakar dan Pelumas menurut Kode Industri, 2012

Kode Industri Industrial Code	Pemakaian -				
	Bensin <i>Benzene</i> (Liter - Litre)	Minyak Solar <i>Diesel Fuel</i> (Liter - Litre)	Minyak Tanah <i>Kerosene</i> (Liter - Litre)	Batubara <i>Coal</i> (KG)	Briket batubara <i>Coal Briquettes</i> (KG)
(1)	(2)	(3)	(4)	(5)	(6)
27112	379 403 339 456	1 606 664 1 353 264	5 772		
27113	15 213 129 12 359 189	7 202 934 969 7 189 526 670			
27120	8 118 472 7 417 806	10 776 239 10 292 138	2 000		
271	23 711 004 20 116 451	7 215 382 872 7 201 172 072	7 772		
27201	6 052 541 6 052 541	31 226 182 18 325 671	190 466 190 466		
27202	2 950 122 2 873 536	9 483 607 9 393 228	1 085 136 1 085 136		
272	9 002 663 8 926 077	40 709 789 27 718 899	1 275 602 1 275 602		
27310	350 326 990 348 269 944	145 735 995 140 439 846	35 281 179 35 279 025		
27320	4 587 062 4 070 865	2 674 691 758 755	111 092 240		
27330	107 689 20 188	331 935 293 107			
273	355 021 741 352 360 997	148 742 621 141 491 708	35 392 271 35 279 265		
27401	364 618 55 501	389 004 211 199	99 996 99 996		
27402	63 050 63 050				
27403	43 152 766 42 282 837	744 982 666 744 234 152	9 261 9 261		
27409	298 174 274 005	20 010 984 20 001 284			
274	43 878 608 42 675 393	765 382 654 764 446 635	109 257 109 257		
27510	4 180 942 2 624 754	56 392 323 50 957 889	668 131		
27520	2 147 599 880 719	1 706 549 1 489 741	31 387 29 882		
27530	3 413 277 3 099 976	1 004 002 677 188	320 086 318 660		
275	9 741 818 6 605 449	59 102 874 53 124 818	1 019 604 348 542		
27900	220 936 204 926	1 262 888 1 170 702	1 889 1 889		

Catatan : angka yang tercetak miring: industri besar, yang tercetak tebal: total IBS, *: tidak dipublikasikan
 Note: number in italic denote large industry, number in bold denote total large and medium industry, *: not publication

Table 6.a Quantity of Fuel and Lubricant Used by Industrial Code, 2012

<i>Used</i>					Kode Industri
Gas PGN	Gas bukan dari PGN	LPG	Pelumas	Jumlah	Industrial Code
<i>Public PGN</i>	<i>Gas from Others</i>	<i>LPG</i>	<i>Lubricant Oil</i>	<i>Total</i>	
(M3)	(M3)	(Liter - Litre)	(Liter - Litre)	Total	
(7)	(8)	(9)	(10)	(11)	(1)
		312 000	290 844	2 594 683	27112
		312 000	283 631	2 288 351	
1 261 593		176 904	23 696 734	7 243 283 329	27113
		176 904	23 339 741	7 225 402 504	
		86 039	356 681	19 339 431	27120
		12 911	292 450	18 015 305	
1 261 593		574 943	24 391 509	7 265 329 693	271
		501 815	23 915 822	7 245 706 160	
926 478		104 935	2 891 905	41 392 507	27201
926 478		104 935	2 581 456	28 181 547	
94 409 513		2 277 325	1 017 304	111 223 007	27202
94 409 513		2 175 557	859 988	110 796 958	
95 335 991		2 382 260	3 909 209	152 615 514	272
95 335 991		2 280 492	3 441 444	138 978 505	
46 920 520		12 547 020	128 183 174	718 994 878	27310
46 920 520		6 437 912	127 395 984	704 743 231	
	7 371	141 968	5 035 038	12 557 222	27320
	7 371	141 466	2 411 501	7 390 198	
		299 991	485 123	1 224 738	27330
		299 699	477 512	1 090 506	
46 920 520	7 371	12 988 979	133 703 335	732 776 838	273
46 920 520	7 371	6 879 077	130 284 997	713 223 935	
5 625 202		7 622	488 640	6 975 082	27401
5 625 202		7 548	444 766	6 444 212	
			24 000	87 050	27402
				63 050	
1 073 576		878 715	55 648 483	845 745 467	27403
875 489		875 163	55 418 687	843 695 589	
5 251			407 135	20 721 544	27409
5 251			377 248	20 657 788	
6 704 029		886 337	56 568 258	873 529 143	274
6 505 942		882 711	56 240 701	870 860 639	
5 692 373		895 396	110 253 791	178 082 956	27510
5 692 373		895 396	109 827 929	169 998 341	
3 453		372 976	484 187	4 746 151	27520
3 453		328 489	353 439	3 085 723	
1 137		144 831	1 339 085	6 222 418	27530
		2 963	1 234 985	5 333 772	
5 696 963		1 413 203	112 077 063	189 051 525	275
5 695 826		1 226 848	111 416 353	178 417 836	
		2 087 295	161 169	3 734 177	27900
		2 074 335	155 841	3 607 693	

Catatan : angka yang tercetak miring: industri besar, yang tercetak tebal: total IBS, *: tidak dipublikasikan
 Note: number in italic denote large industry, number in bold denote total large and medium industry, *: not publication

Tabel 6.a Banyaknya Pemakaian Bahan Bakar dan Pelumas menurut Kode Industri, 2012

Kode Industri Industrial Code	Pemakaian -				
	Bensin <i>Benzene</i> (Liter - Litre)	Minyak Solar <i>Diesel Fuel</i> (Liter - Litre)	Minyak Tanah <i>Kerosene</i> (Liter - Litre)	Batubara <i>Coal</i> (KG)	Briket batubara <i>Coal Briquettes</i> (KG)
(1)	(2)	(3)	(4)	(5)	(6)
279	220 936 204 926	1 262 888 1 170 702	1 889 1 889		
27	441 576 770 430 889 293	8 230 583 698 8 189 124 834	37 806 395 37 014 555		
28111	138 279 5 514	99 568	2 000		
28112	780 886 214 837	1 294 019 177 353			
28113	4 594 068 2 897 561	26 844 996 26 415 958	184 430 179 518	1 627 050 1 627 050	
28120	14 005 989 13 047 193	5 475 365 4 819 682	2 487	40 293	
28130	998 989 970 851	18 523 278 18 475 659		2 750 2 750	
28140	711 654 680 449	9 053 131 7 484 811	1 499 643 1 497 600	5 943 251	
28151					
28152	23 879	126 893 79 156			
28160	6 739 932 6 471 678	4 145 157 3 064 979	330 875 320 075		
28174	5 457				
28179	30 210 705 30 210 705	1 436 854 1 415 559	7 200		
28191	2 617 465 544 868	5 012 840 171 413	13 233		
28192	142 351 42 444	242 403 195 108		1 363 786	
28193	24 225 184 8 153 232	10 440 380 401 717	9 286		
28199	934 988 249 931	2 773 539 1 267 544	64 983 41 483	2 203 648 2 203 648	
281	86 129 826 63 489 263	85 468 423 63 968 939	2 114 137 2 038 676	11 180 778 3 833 448	
28210	1 045 014 354 210	899 908 659 872	37 126 37 126		
28221	19 606 886 4 424 374	30 225 500 4 791 961	143 298 138 400		
28222					
28223	117 195	118 181 987			
28224	916	3 687			

Catatan : angka yang tercetak miring: industri besar, yang tercetak tebal: total IBS, *: tidak dipublikasikan
 Note: number in italic denote large industry, number in bold denote total large and medium industry, *: not publication

Table 6.a Quantity of Fuel and Lubricant Used by Industrial Code, 2012

<i>Used</i>					Kode Industri
Gas PGN	Gas bukan dari PGN	LPG	Pelumas	Jumlah	Industrial Code
<i>Public PGN</i>	<i>Gas from Others</i>	<i>LPG</i>	<i>Lubricant Oil</i>	<i>Total</i>	
(M3)	(M3)	(Liter - Litre)	(Liter - Litre)	Total	
(7)	(8)	(9)	(10)	(11)	(1)
		2 087 295	161 169	3 734 177	279
		2 074 335	155 841	3 607 693	
155 919 096	7 371	20 333 017	330 810 543	9 217 036 890	27
154 458 279	7 371	13 845 278	325 455 158	9 150 794 768	
		53 665	10 438	303 950	28111
		6 300		11 814	
			2 517 328	4 592 233	28112
			126 133	518 323	
15 236 960	42 790	30 135 363	57 590 483	136 256 140	28113
15 236 814	42 790	29 874 511	56 329 978	132 604 180	
508 785		5 254 053	1 706 625	26 993 597	28120
		4 829 374	1 404 123	24 100 372	
17 468 421		3 745 573	417 783	41 156 794	28130
17 329 932		3 693 603	364 643	40 837 438	
38 506		41 625	2 604 470	19 892 280	28140
8 896		116	1 916 461	11 588 333	
		5 760	1 800	7 560	28151
933 287		60 814	39 928	1 184 801	28152
			6 467	85 623	
32 861		650 169	1 363 788	13 262 782	28160
32 861		600 450	1 220 968	11 711 011	
				5 457	28174
			105 267	31 760 026	28179
			105 267	31 731 531	
27 510		5 030	506 399	8 182 477	28191
				716 281	
		987 010	28 759	2 764 309	28192
		803 185	1 380	1 042 117	
100 953		7 350	3 829 227	38 612 380	28193
100 953		7 350	167 159	8 830 411	
18 122		18 012	749 887	6 763 179	28199
4 301		15 064	530 239	4 312 210	
34 365 405	42 790	40 964 424	71 472 182	331 737 965	281
32 713 757	42 790	39 829 953	62 172 818	268 089 644	
71 275		1 285 649	1 296 651	4 635 623	28210
309		1 262 231	1 011 487	3 325 235	
348 041		268 449	9 749 869	60 342 043	28221
			2 354 915	11 709 650	
					28222
			89 667	325 043	28223
			63 624	64 611	
5 610			777	10 990	28224

Catatan : angka yang tercetak miring: industri besar, yang tercetak tebal: total IBS, *: tidak dipublikasikan
 Note: number in italic denote large industry, number in bold denote total large and medium industry, *: not publication

Tabel 6.a Banyaknya Pemakaian Bahan Bakar dan Pelumas menurut Kode Industri, 2012

Kode Industri Industrial Code	Pemakaian -				
	Bensin	Minyak Solar	Minyak Tanah	Batubara	Briket batubara
	<i>Benzene</i>	<i>Diesel Fuel</i>	<i>Kerosene</i>	<i>Coal</i>	<i>Coal Briquittes</i>
	(Liter - Litre)	(Liter - Litre)	(Liter - Litre)	(KG)	(KG)
(1)	(2)	(3)	(4)	(5)	(6)
28240	1 959 297	9 888 773	1 560		
	201 772	6 615 479			
28250	542 161	228 030	4 481		
		190 807			
28262	48 074	1 260	20		
28263	142 703	195 239			
	69 186	29 668			
28264		155	92	19 853	
28291					
28299	741 530	1 276 068	1 963		
	424 145	1 023 272			
282	24 203 776	42 836 801	188 540	19 853	
	5 473 687	13 312 046	175 526		
28	110 333 602	128 305 224	2 302 677	11 200 631	
	68 962 950	77 280 985	2 214 202	3 833 448	
29100	27 638 680	67 855 400	769 119		
	27 628 780	66 408 753	769 119		
291	27 638 680	67 855 400	769 119		
	27 628 780	66 408 753	769 119		
29200	4 287 071	13 180 648	307 417	1 153	
	3 011 206	8 494 382	160 722		
292	4 287 071	13 180 648	307 417	1 153	
	3 011 206	8 494 382	160 722		
29300	122 222 183	376 545 512	4 794 470	20 824	
	107 739 739	297 018 669	2 941 403		
293	122 222 183	376 545 512	4 794 470	20 824	
	107 739 739	297 018 669	2 941 403		
29	154 147 934	457 581 560	5 871 006	21 977	
	138 379 725	371 921 804	3 871 244		
30111	20 373 976	327 237 321	116 148		
	17 575 283	257 229 890	82 075		
30112					
30113	20 711	16 308 949	678 957		
	18 048	1 940 193			
301	20 394 687	343 546 270	795 105		
	17 593 331	259 170 083	82 075		
30200		14 853			
302		14 853			
30300					

Catatan : angka yang tercetak miring: industri besar, yang tercetak tebal: total IBS, *: tidak dipublikasikan
 Note: number in italic denote large industry, number in bold denote total large and medium industry, *: not publication

Table 6.a Quantity of Fuel and Lubricant Used by Industrial Code, 2012

<i>Used</i>					Kode Industri
Gas PGN	Gas bukan dari PGN	LPG	Pelumas	Jumlah	Industrial Code
<i>Public PGN</i>	<i>Gas from Others</i>	<i>LPG</i>	<i>Lubricant Oil</i>	<i>Total</i>	
(M3)	(M3)	(Liter - Litre)	(Liter - Litre)	Total	
(7)	(8)	(9)	(10)	(11)	(1)
		971 529	11 283 815	24 104 974	28240
		937 131	11 065 025	18 819 407	
8 564	3 314	64 173	80 199	930 922	28250
	1 875	63 003	15 449	271 134	
		5 000	1 500	55 854	28262
		7 698	268 917	614 557	28263
				98 854	
		216	12 080	32 396	28264
			7 200	7 200	
			111 752	111 752	28291
175 069		286 273	393 474	2 874 377	28299
71 074		231 790	309 827	2 060 108	
608 559	3 314	2 888 987	23 288 701	94 038 531	282
71 383	1 875	2 494 155	14 827 527	36 356 199	
34 973 964	46 104	43 853 411	94 760 883	425 776 496	28
32 785 140	44 665	42 324 108	77 000 345	304 445 843	
11 901 507		1 218 068	67 097 297	176 480 071	29100
11 901 507		1 213 988	67 092 057	175 014 204	
11 901 507		1 218 068	67 097 297	176 480 071	291
11 901 507		1 213 988	67 092 057	175 014 204	
216 519		414 270	2 391 380	20 798 458	29200
144 677		196 339	1 124 951	13 132 277	
216 519		414 270	2 391 380	20 798 458	292
144 677		196 339	1 124 951	13 132 277	
222 811 685	8 309 204	68 058 509	125 452 825	928 215 212	29300
221 022 559	8 287 653	40 343 358	101 302 876	778 656 257	
222 811 685	8 309 204	68 058 509	125 452 825	928 215 212	293
221 022 559	8 287 653	40 343 358	101 302 876	778 656 257	
234 929 711	8 309 204	69 690 847	194 941 502	1 125 493 741	29
233 068 743	8 287 653	41 753 685	169 519 884	966 802 738	
15 062 859		36 451 714	24 200 691	423 442 709	30111
14 259 077		24 101 402	17 007 877	330 255 604	
					30112
		222 311	41 427 472	58 658 400	30113
		193 457	379 014	2 530 712	
15 062 859		36 674 025	65 628 163	482 101 109	301
14 259 077		24 294 859	17 386 891	332 786 316	
		9 897 759	5 683	9 918 295	30200
		9 430 204		9 430 204	
		9 897 759	5 683	9 918 295	302
		9 430 204		9 430 204	
					30300

Catatan : angka yang tercetak miring: industri besar, yang tercetak tebal: total IBS, *: tidak dipublikasikan
 Note: number in italic denote large industry, number in bold denote total large and medium industry, *: not publication

Tabel 6.a Banyaknya Pemakaian Bahan Bakar dan Pelumas menurut Kode Industri, 2012

Kode Industri Industrial Code	Pemakaian -				
	Bensin	Minyak Solar	Minyak Tanah	Batubara	Briket batubara
	<i>Benzene</i>	<i>Diesel Fuel</i>	<i>Kerosene</i>	<i>Coal</i>	<i>Coal Briquettes</i>
	(Liter - Litre)	(Liter - Litre)	(Liter - Litre)	(KG)	(KG)
(1)	(2)	(3)	(4)	(5)	(6)
303					
30911	23 759 574	119 895 586			
	<i>23 210 609</i>	<i>119 681 403</i>			
30912	45 732 954	74 565 147	11 733 189	3 974 623	
	<i>25 670 589</i>	<i>46 104 592</i>	<i>375 656</i>	<i>3 066</i>	
30921	838 013	882 578			
	<i>790 791</i>	<i>707 515</i>			
30922	262 374	527 222	30		
	<i>113 695</i>	<i>367 130</i>			
309	70 592 915	195 870 533	11 733 219	3 974 623	
	<i>49 785 684</i>	<i>166 860 640</i>	<i>375 656</i>	<i>3 066</i>	
30	90 987 602	539 431 656	12 528 324	3 974 623	
	<i>67 379 015</i>	<i>426 030 723</i>	<i>457 731</i>	<i>3 066</i>	
31001	44 815 083	93 181 408	2 842 126	69 334	
	<i>31 673 403</i>	<i>70 443 457</i>	<i>1 830 464</i>	<i>49 303</i>	
31002	13 888 579	30 915 830	1 591 109		
	<i>10 986 944</i>	<i>25 761 172</i>	<i>1 263 018</i>		
31003	83 292	1 797 672	1 346	104 856	
	<i>74 521</i>	<i>1 429 956</i>	<i>1 346</i>	<i>104 856</i>	
31004	9 948 803	23 887 271	347 750	11 907	
	<i>7 046 009</i>	<i>19 905 254</i>	<i>90 159</i>	<i>11 250</i>	
31009	1 553 847	2 518 017	5 066		
	<i>647 873</i>	<i>1 254 285</i>			
310	70 289 604	152 300 198	4 787 397	186 097	
	<i>50 428 750</i>	<i>118 794 124</i>	<i>3 184 987</i>	<i>165 409</i>	
31	70 289 604	152 300 198	4 787 397	186 097	
	<i>50 428 750</i>	<i>118 794 124</i>	<i>3 184 987</i>	<i>165 409</i>	
32112	1 867 722	5 984 640	490 941		
	<i>1 680 339</i>	<i>5 715 860</i>	<i>483 009</i>		
32113	20 583		3 600		
	<i>11 583</i>				
32115		21 600			
		<i>21 600</i>			
32119	553 358	14 234			
	<i>524 872</i>	<i>12 400</i>			
32120	77 072	562	1 200		
321	2 518 735	6 021 036	495 741		
	<i>2 216 794</i>	<i>5 749 860</i>	<i>483 009</i>		
32201	30 340	145 150	250		

Catatan : angka yang tercetak miring: industri besar, yang tercetak tebal: total IBS, *: tidak dipublikasikan
 Note: number in italic denote large industry, number in bold denote total large and medium industry, *: not publication

Table 6.a Quantity of Fuel and Lubricant Used by Industrial Code, 2012

<i>Used</i>					Kode Industri
Gas PGN	Gas bukan dari PGN	LPG	Pelumas	Jumlah	Industrial Code
<i>Public PGN</i>	<i>Gas from Others</i>	<i>LPG</i>	<i>Lubricant Oil</i>	<i>Total</i>	
(M3)	(M3)	(Liter - Litre)	(Liter - Litre)	Total	
(7)	(8)	(9)	(10)	(11)	(1)
					303
57 540 892		4 366 724	3 487 715	209 050 491	30911
<i>57 356 550</i>		<i>4 361 292</i>	<i>3 016 167</i>	<i>207 626 021</i>	
99 456 108		24 563 884	44 507 156	304 533 061	30912
<i>98 313 083</i>		<i>19 119 703</i>	<i>24 317 698</i>	<i>213 904 387</i>	
4 097		31 993	96 506	1 853 187	30921
			<i>78 562</i>	<i>1 576 868</i>	
114 779		215 696	44 192	1 164 293	30922
		<i>81 100</i>	<i>10 215</i>	<i>572 140</i>	
157 115 876		29 178 297	48 135 569	516 601 032	309
<i>155 669 633</i>		<i>23 562 095</i>	<i>27 422 642</i>	<i>423 679 416</i>	
172 178 735		75 750 081	113 769 415	1 008 620 436	30
<i>169 928 710</i>		<i>57 287 158</i>	<i>44 809 533</i>	<i>765 895 936</i>	
1 361 882	3 985	2 551 708	14 301 559	159 127 085	31001
<i>1 358 741</i>	<i>2 880</i>	<i>2 187 475</i>	<i>11 842 345</i>	<i>119 388 068</i>	
3 878 609	10 735	5 062 575	2 624 294	57 971 731	31002
<i>3 839 837</i>	<i>9 295</i>	<i>2 708 681</i>	<i>1 437 587</i>	<i>46 006 534</i>	
141 981		8 834	157 120	2 295 101	31003
<i>141 782</i>		<i>2 984</i>	<i>81 480</i>	<i>1 836 925</i>	
1 903 698		4 110 637	3 298 446	43 508 512	31004
<i>1 889 860</i>		<i>1 860 508</i>	<i>2 855 140</i>	<i>33 658 180</i>	
141 294		11 931	417 189	4 647 344	31009
		<i>8 787</i>	<i>175 054</i>	<i>2 085 999</i>	
7 427 464	14 720	11 745 685	20 798 608	267 549 773	310
<i>7 230 220</i>	<i>12 175</i>	<i>6 768 435</i>	<i>16 391 606</i>	<i>202 975 706</i>	
7 427 464	14 720	11 745 685	20 798 608	267 549 773	31
<i>7 230 220</i>	<i>12 175</i>	<i>6 768 435</i>	<i>16 391 606</i>	<i>202 975 706</i>	
2 297		1 007 869	1 133 692	10 487 161	32112
		<i>626 771</i>	<i>1 114 545</i>	<i>9 620 524</i>	
		1 620	276	26 079	32113
		<i>1 620</i>		<i>13 203</i>	
			4 500	26 100	32115
			<i>4 500</i>	<i>26 100</i>	
13 147		11 751	26 757	619 247	32119
		<i>6 996</i>	<i>16 127</i>	<i>560 395</i>	
		1 779	6 444	87 057	32120
15 444		1 023 019	1 171 669	11 245 644	321
		<i>635 387</i>	<i>1 135 172</i>	<i>10 220 222</i>	
		6 608	10 168	192 516	32201

Catatan : angka yang tercetak miring: industri besar, yang tercetak tebal: total IBS, *: tidak dipublikasikan
 Note: number in italic denote large industry, number in bold denote total large and medium industry, *: not publication

Tabel 6.a Banyaknya Pemakaian Bahan Bakar dan Pelumas menurut Kode Industri, 2012

Kode Industri Industrial Code	Pemakaian -				
	Bensin	Minyak Solar	Minyak Tanah	Batubara	Briket batubara
	<i>Benzene</i>	<i>Diesel Fuel</i>	<i>Kerosene</i>	<i>Coal</i>	<i>Coal Briquettes</i>
	(Liter - Litre)	(Liter - Litre)	(Liter - Litre)	(KG)	(KG)
(1)	(2)	(3)	(4)	(5)	(6)
32202	1 312 136	2 514 181	451 448		
	<i>1 243 089</i>	<i>2 430 387</i>	<i>445 842</i>		
322	1 342 476	2 659 331	451 698		
	<i>1 243 089</i>	<i>2 430 387</i>	<i>445 842</i>		
32300	1 394 059	1 603 246	308 215	7 537	
	<i>261 808</i>	<i>1 260 921</i>	<i>57 727</i>	<i>7 537</i>	
323	1 394 059	1 603 246	308 215	7 537	
	<i>261 808</i>	<i>1 260 921</i>	<i>57 727</i>	<i>7 537</i>	
32401	76 360	57 064			
	<i>21 906</i>	<i>39 199</i>			
32402	2 531 779	12 908 669	271 061	3 519	
	<i>1 013 865</i>	<i>12 318 604</i>	<i>111 968</i>		
324	2 608 139	12 965 733	271 061	3 519	
	<i>1 035 771</i>	<i>12 357 803</i>	<i>111 968</i>		
32501	330 519	610 772			
	<i>330 519</i>	<i>610 772</i>			
32502	364 525	65 152			
	<i>364 075</i>	<i>65 052</i>			
32503	186 956	141 877			
	<i>185 959</i>	<i>71 382</i>			
32509	3 985	174 944			
	<i>3 985</i>	<i>174 944</i>			
325	885 985	992 745			
	<i>884 538</i>	<i>922 150</i>			
32901	6 065 223	5 133 949	2 331 805		
	<i>1 961 917</i>	<i>3 087 743</i>			
32902	29 715	28 930	2 516		
	<i>29 715</i>	<i>28 930</i>	<i>2 516</i>		
32903	21 150 373	1 057 020	1 873 697		
	<i>19 862 307</i>	<i>156 702</i>	<i>1 774 774</i>		
32904	2 384	131 686			
32909	10 251 748	14 194 687	2 787 564	480 538	
	<i>8 685 485</i>	<i>3 374 482</i>	<i>2 691 981</i>	<i>140 824</i>	
329	37 499 443	20 546 272	6 995 582	480 538	
	<i>30 539 424</i>	<i>6 647 857</i>	<i>4 469 271</i>	<i>140 824</i>	
32	46 248 837	44 788 363	8 522 297	491 594	
	<i>36 181 424</i>	<i>29 368 978</i>	<i>5 567 817</i>	<i>148 361</i>	
33111		3 113			
33119	14 334	1 160 939	1 585		
33121	572 015	1 424 511	63 423		
	<i>77 107</i>	<i>394 584</i>	<i>8 052</i>		
33122	135 364	36 279			
33131	585	2 700	875		

Catatan : angka yang tercetak miring: industri besar, yang tercetak tebal: total IBS, *: tidak dipublikasikan
 Note: number in italic denote large industry, number in bold denote total large and medium industry, *: not publication

Table 6.a Quantity of Fuel and Lubricant Used by Industrial Code, 2012

<i>Used</i>					Kode Industri
Gas PGN	Gas bukan dari PGN	LPG	Pelumas	Jumlah	Industrial Code
<i>Public PGN</i>	<i>Gas from Others</i>	<i>LPG</i>	<i>Lubricant Oil</i>	<i>Total</i>	
(M3)	(M3)	(Liter - Litre)	(Liter - Litre)	Total	
(7)	(8)	(9)	(10)	(11)	(1)
		73 795	1 038 782	5 390 342	32202
		73 780	1 005 882	5 198 980	
		80 403	1 048 950	5 582 858	322
		73 780	1 005 882	5 198 980	
478 431		228 080	232 928	4 252 496	32300
175 944		165 894	70 248	2 000 079	
478 431		228 080	232 928	4 252 496	323
175 944		165 894	70 248	2 000 079	
			67 493	200 917	32401
			64 255	125 360	
54 266		232 847	424 312	16 426 453	32402
50 785		3 638	191 472	13 690 332	
54 266		232 847	491 805	16 627 370	324
50 785		3 638	255 727	13 815 692	
		4 627	17 700	963 618	32501
		1 327	16 200	958 818	
			44 019	473 696	32502
			44 019	473 146	
			65 702	394 535	32503
			63 662	321 003	
		691 569		870 498	32509
		691 569		870 498	
		696 196	127 421	2 702 347	325
		692 896	123 881	2 623 465	
732		89 554	1 411 598	15 032 861	32901
		75 307	435 950	5 560 917	
		7 125		68 286	32902
		7 125		68 286	
7 880	5 654	931 667	560 670	25 586 961	32903
631	460	732 829	437 280	22 964 983	
			33 309	167 379	32904
137 939		6 348 566	830 449	35 031 491	32909
137 939		6 130 252	537 685	21 698 648	
146 551	5 654	7 376 912	2 836 026	75 886 978	329
138 570	460	6 945 513	1 410 915	50 292 834	
694 692	5 654	9 637 457	5 908 799	116 297 693	32
365 299	460	8 517 108	4 001 825	84 151 272	
			834	3 947	33111
		129 437	103 591	1 409 886	33119
		51 872	106 820	2 218 641	33121
		14 702	15 390	509 835	
				171 643	33122
			1 650	5 810	33131

Catatan : angka yang tercetak miring: industri besar, yang tercetak tebal: total IBS, *: tidak dipublikasikan
 Note: number in italic denote large industry, number in bold denote total large and medium industry, *: not publication

Tabel 6.a Banyaknya Pemakaian Bahan Bakar dan Pelumas menurut Kode Industri, 2012

Kode Industri <i>Industrial Code</i>	Pemakaian -				
	Bensin	Minyak Solar	Minyak Tanah	Batubara	Briket batubara
	<i>Benzene</i>	<i>Diesel Fuel</i>	<i>Kerosene</i>	<i>Coal</i>	<i>Coal Briquittes</i>
	(Liter - Litre)	(Liter - Litre)	(Liter - Litre)	(KG)	(KG)
<i>(1)</i>	<i>(2)</i>	<i>(3)</i>	<i>(4)</i>	<i>(5)</i>	<i>(6)</i>
33141	14 500	3 700			
33149	69 944	33 638			
	<i>69 944</i>	<i>33 638</i>			
33151	4 656 970	351 846 428	8 805		
	<i>507 517</i>	<i>332 433 082</i>	<i>5 500</i>		
33152		106 980	17 826		
		<i>101 580</i>	<i>17 826</i>		
33190	230 400	1 557	2 673		
	<i>229 347</i>				
331	5 694 112	354 619 845	95 187		
	<i>883 915</i>	<i>332 962 884</i>	<i>31 378</i>		
33200		15 600			
332		15 600			
33	5 694 112	354 635 445	95 187		
	<i>883 915</i>	<i>332 962 884</i>	<i>31 378</i>		
Total	4 202 098 015	40 576 681 016	651 183 834	8 381 442 239	46 586 465
	<i>3 249 835 845</i>	<i>37 925 038 980</i>	<i>521 614 452</i>	<i>8 055 230 124</i>	<i>43 882 682</i>

Catatan : angka yang tercetak miring: industri besar, yang tercetak tebal: total IBS, *: tidak dipublikasikan
 Note: number in italic denote large industry, number in bold denote total large and medium industry, *: not publication

Table 6.a Quantity of Fuel and Lubricant Used by Industrial Code, 2012

<i>Used</i>					Kode Industri
Gas PGN	Gas bukan dari PGN	LPG	Pelumas	Jumlah	Industrial Code
<i>Public PGN</i>	<i>Gas from Others</i>	<i>LPG</i>	<i>Lubricant Oil</i>	<i>Total</i>	
(M3)	(M3)	(Liter - Litre)	(Liter - Litre)	Total	
<i>(7)</i>	<i>(8)</i>	<i>(9)</i>	<i>(10)</i>	<i>(11)</i>	<i>(1)</i>
			2 450	20 650	33141
				103 582	33149
				<i>103 582</i>	
77 197 538		3 975 695	2 602 534	440 287 970	33151
<i>76 670 080</i>		<i>1 365 822</i>	<i>1 141 608</i>	<i>412 123 609</i>	
			1 920	126 726	33152
				<i>119 406</i>	
			38 282	272 912	33190
			<i>37 892</i>	<i>267 239</i>	
77 197 538		4 157 004	2 858 081	444 621 767	331
<i>76 670 080</i>		<i>1 380 524</i>	<i>1 194 890</i>	<i>413 123 671</i>	
			8 700	24 300	33200
			8 700	24 300	332
77 197 538		4 157 004	2 866 781	444 646 067	33
<i>76 670 080</i>		<i>1 380 524</i>	<i>1 194 890</i>	<i>413 123 671</i>	
7 761 775 960	165 285 945	1 384 502 636	3 100 804 533	66 270 360 643	Total
<i>7 274 847 138</i>	<i>158 383 436</i>	<i>1 069 609 734</i>	<i>2 689 070 248</i>	<i>60 987 512 639</i>	

Catatan : angka yang tercetak miring: industri besar, yang tercetak tebal: total IBS, *: tidak dipublikasikan
 Note: number in italic denote large industry, number in bold denote total large and medium industry, *: not publication

Tabel 6.b Nilai Pemakaian Bahan Bakar dan Pelumas menurut Kode Industri, 2012

Kode Industri <i>Industrial Code</i>	Nilai -				
	Bensin <i>Benzene</i>	Minyak Solar <i>Diesel Fuel</i>	Minyak Tanah <i>Kerosene</i>	Batubara <i>Coal</i>	Briket batubara <i>Coal Briquittes</i>
(1)	(2)	(3)	(4)	(5)	(6)
10110	22 251 *	23 247 *	74 *	12 000 *	*
10120	7 369	225 656	498 745		
10130	205 390	1 591 578	11 233	544 868	
	<i>108 055</i>	<i>1 310 374</i>	<i>4 450</i>	<i>540 000</i>	
101	235 010	1 840 481	510 052	556 868	
	<i>115 495</i>	<i>1 329 750</i>	<i>4 450</i>	<i>540 000</i>	
10211	339 050	411 064	1 716		
	<i>278 660</i>	<i>34 258</i>			
10212	186 003 *	33 743 *			*
10213	4 339 927	18 656 086	1 374 919	169 988	
	<i>3 309 367</i>	<i>14 983 239</i>	<i>999 319</i>	<i>169 971</i>	
10214	56 209	715 697	19 800		
	<i>3 872</i>	<i>4 800</i>			
10217	1 516	34 958	32	11 780	
10218	250 *	60 199 *			*
10219	949 232	2 289 173	9 614	21 955 098	
	<i>538 600</i>	<i>1 816 235</i>		<i>20 414 713</i>	
10221	602 894	4 548 042	1 532 297	11 754 074	
	<i>578 025</i>	<i>3 961 696</i>	<i>1 518 974</i>	<i>11 570 876</i>	
10222	35 340	180 191	12 824	310 347	
	<i>29 993</i>	<i>176 841</i>	<i>12 824</i>	<i>310 347</i>	
10291	101 699	490 103	3 352		
	<i>83 815</i>	<i>402 836</i>			
10293	537 403	11 856 034	94 832	2 578 615	
	<i>469 231</i>	<i>10 898 086</i>	<i>80 817</i>	<i>2 541 542</i>	
10294	*	*	*	*	*
10299	150 403	280 253	60 558	10 854	
	<i>26 093</i>	<i>42 024</i>	<i>6 284</i>		
102	7 300 292	39 555 966	3 109 963	36 790 756	
	<i>5 487 213</i>	<i>32 407 005</i>	<i>2 618 218</i>	<i>35 007 449</i>	
10311	20 162 *	77 312 *	11 387 *	445 *	*
10312	60 942	1 475 748	295 347	3 062 518	
	<i>4 748</i>	<i>790 297</i>		<i>2 800 000</i>	
10313	26 916 *	28 080 *			*
10314	15 704	185 590	213		
	<i>618</i>	<i>171 863</i>	<i>213</i>		
10320	125 203	6 383 830		24 968	
	<i>124 236</i>	<i>6 369 044</i>			

Catatan : angka yang tercetak miring: industri besar, yang tercetak tebal: total IBS, *: tidak dipublikasikan
 Note: number in italic denote large industry, number in bold denote total large and medium industry, *: not publication

Table 6.b Value of Fuel and Lubricants Used by Industrial Code, 2012

Value (000 Rp)						Kode Industri
Gas PGN	Gas bukan dari PGN	LPG	Bahan bakar lainnya	Pelumas	Jumlah	Industrial Code
<i>Public PGN</i>	<i>Gas from Others</i>	<i>LPG</i>	<i>Other fuels</i>	<i>Lubricant Oil</i>	<i>Total</i>	
(7)	(8)	(9)	(10)	(11)	(10)	(1)
		9 360	579	1 196	348 866	10110
*	*	*	*	*	*	
		13 534	29 350	8 412	6 132 414	10120
1 962		145 670	1 598 813	19 611	20 615 459	10130
<i>1 371</i>		<i>57 421</i>	<i>281 134</i>	<i>10 355</i>	<i>15 435 509</i>	
1 962		168 564	1 628 742	29 219	27 096 739	101
<i>1 371</i>		<i>57 421</i>	<i>281 134</i>	<i>10 355</i>	<i>15 556 189</i>	
		103 140	3 941	20 844	6 363 230	10211
		<i>55 779</i>	<i>68</i>	<i>11 891</i>	<i>2 764 691</i>	
			213	558	2 048 273	10212
*	*	*	*	*	*	
91 551		78 520	290 240	456 952	225 653 172	10213
<i>84 736</i>		<i>47 994</i>	<i>210 728</i>	<i>375 565</i>	<i>181 997 901</i>	
		40 649	2 477 733	12 385	6 661 392	10214
			<i>287 300</i>	<i>643</i>	<i>336 630</i>	
876		1 284	112 453	83	538 296	10217
		3 132		350	649 320	10218
*	*	*	*	*	*	
1 536		129 459	3 265 490	25 561	46 326 991	10219
		<i>9 578</i>	<i>426 585</i>	<i>13 706</i>	<i>35 121 797</i>	
		215 269	22 792 226	275 549	105 587 015	10221
		<i>140 033</i>	<i>22 620 309</i>	<i>261 374</i>	<i>98 657 199</i>	
		312	151 816	12 975	2 338 621	10222
		<i>312</i>	<i>151 816</i>	<i>12 943</i>	<i>2 297 881</i>	
		78 813		12 050	5 236 723	10291
		<i>41 763</i>		<i>10 713</i>	<i>4 137 357</i>	
31 413		405 487	712 491	166 883	126 555 710	10293
<i>13 615</i>		<i>365 741</i>	<i>613 718</i>	<i>149 990</i>	<i>116 384 756</i>	
*	*	*	*	*	*	10294
10		135 268	1 708 794	9 495	6 498 858	10299
		<i>9 591</i>	<i>194 681</i>	<i>5 784</i>	<i>1 095 061</i>	
125 386		1 197 083	31 524 147	993 867	534 501 990	102
<i>98 351</i>		<i>670 791</i>	<i>24 505 205</i>	<i>843 134</i>	<i>445 187 309</i>	
		18 691	170 694	658	1 070 532	10311
*	*	*	*	*	*	
8 570		28 260	2 222 208	158 290	26 879 883	10312
		<i>300</i>	<i>825 582</i>	<i>51 966</i>	<i>11 238 653</i>	
			1 170 000	62 416	2 977 882	10313
*	*	*	*	*	*	
		240 242	187 812	1 370	10 000 113	10314
		<i>236 759</i>	<i>187 812</i>	<i>970</i>	<i>9 730 056</i>	
			4 224 946	1 739	62 262 572	10320
			<i>4 120 496</i>	<i>934</i>	<i>61 924 101</i>	

Catatan : angka yang tercetak miring: industri besar, yang tercetak tebal: total IBS, *: tidak dipublikasikan
 Note: number in italic denote large industry, number in bold denote total large and medium industry, *: not publication

Tabel 6.b Nilai Pemakaian Bahan Bakar dan Pelumas menurut Kode Industri, 2012

Kode Industri <i>Industrial Code</i>	Nilai -				
	Bensin <i>Benzene</i>	Minyak Solar <i>Diesel Fuel</i>	Minyak Tanah <i>Kerosene</i>	Batubara <i>Coal</i>	Briket batubara <i>Coal Briquettes</i>
(1)	(2)	(3)	(4)	(5)	(6)
10330	7 534	266 096			
	*	*	*	*	*
10391		83 706			
	*	*	*	*	*
10392	4 326 462	2 817 538	1 617 154	970 046	614
	<i>4 177 288</i>	<i>1 287 898</i>	<i>1 562 640</i>	<i>433 051</i>	<i>242</i>
10399	2 126	55 890	1 653	104 093	
	*	*	*	*	*
103	4 585 049	11 373 790	1 925 754	4 162 070	614
	<i>4 334 393</i>	<i>8 930 144</i>	<i>1 562 853</i>	<i>3 233 051</i>	<i>242</i>
10411	7 032	3 553 981		56 742 949	
	*	*	*	*	*
10412	*	*	*	*	*
10413	*	*	*	*	*
	*	*	*	*	*
10415	*	*	*	*	*
10421	63 216	65 923	2		
	*	*	*	*	*
10422	24 188	10 071 203	76	180 084 634	
		<i>8 318 310</i>		<i>179 886 951</i>	
10423	12 060	50 919 456	476 679	10 242 661	
	<i>6 966</i>	<i>44 904 394</i>	<i>476 679</i>	<i>10 242 661</i>	
10424	84 960	1 311 686		59 767 745	
	<i>82 192</i>	<i>1 189 083</i>		<i>59 767 745</i>	
10431	18 224 183	321 578 057	213 780	45 158 428	
	<i>16 784 611</i>	<i>295 125 890</i>	<i>212 850</i>	<i>38 365 054</i>	
10432	477 960	26 874 952	1 480	80 422 871	
	<i>456 917</i>	<i>22 844 470</i>	<i>1 480</i>	<i>71 159 351</i>	
10490	963 192	4 606 334	61 116	4 078 949	
104	19 856 791	419 584 060	753 133	454 643 126	
	<i>17 335 375</i>	<i>376 014 409</i>	<i>691 009</i>	<i>431 192 953</i>	
10510	340 832	3 326 701			
	<i>25 492</i>	<i>2 857 495</i>			
10520	791 149	4 896 117	146		
	<i>655 237</i>	<i>3 836 402</i>			
10531	200 430	423 347	1 657		
	<i>167 709</i>	<i>385 800</i>			
10532		196 971			
	*	*	*	*	*
10590	*	*	*	*	*
	*	*	*	*	*
105	1 332 411	8 860 236	1 803		
	<i>848 438</i>	<i>7 110 085</i>			

Catatan : angka yang tercetak miring: industri besar, yang tercetak tebal: total IBS, *: tidak dipublikasikan
 Note: number in italic denote large industry, number in bold denote total large and medium industry, *: not publication

Table 6.b Value of Fuel and Lubricants Used by Industrial Code, 2012

Value (000 Rp)						Kode Industri
Gas PGN	Gas bukan dari PGN	LPG	Bahan bakar lainnya	Pelumas	Jumlah	Industrial Code
<i>Public PGN</i>	<i>Gas from Others</i>	<i>LPG</i>	<i>Other fuels</i>	<i>Lubricant Oil</i>	<i>Total</i>	
(7)	(8)	(9)	(10)	(11)	(10)	(1)
146 210		5 615		5 344	6 152 436	10330
*	*	*	*	*	*	
				110	588 108	10391
*	*	*	*	*	*	
21		134 769	30 587 613	37 109	108 225 007	10392
		<i>18 801</i>	<i>18 554 647</i>	<i>8 010</i>	<i>81 032 585</i>	
		3 555	181 020	3 434	808 568	10399
*	*	*	*	*	*	
154 801		431 132	38 744 293	270 470	218 965 101	103
		<i>255 860</i>	<i>24 858 537</i>	<i>124 809</i>	<i>169 351 485</i>	
		2 870 876	289 555 902	4 861	389 965 506	10411
*	*	*	*	*	*	
*	*	*	*	*	*	10412
*	*	*	*	*	*	10413
*	*	*	*	*	*	
*	*	*	*	*	*	10415
			15 060	21 369	761 432	10421
*	*	*	*	*	*	
	27	3 977	54 937 783	37 970	183 116 041	10422
		<i>1 750</i>	<i>48 791 555</i>	<i>25 730</i>	<i>162 347 881</i>	
13 445	836 512	4	14 401 896	354 154	497 813 504	10423
<i>13 445</i>	<i>836 512</i>		<i>9 600 374</i>	<i>226 130</i>	<i>436 661 356</i>	
		6 966	3 465 647	33 081	38 094 521	10424
		<i>6 966</i>	<i>2 309 270</i>	<i>29 117</i>	<i>36 015 887</i>	
908 130	1 290	760 620	144 928 767	9 183 024	3 364 597 986	10431
<i>379 873</i>	<i>40</i>	<i>748 096</i>	<i>134 613 994</i>	<i>8 786 739</i>	<i>3 078 008 356</i>	
1 370 569		27 332	86 480 596	2 070 646	437 169 712	10432
<i>523 216</i>		<i>26 557</i>	<i>86 168 121</i>	<i>2 028 720</i>	<i>372 711 464</i>	
798		2 098	11 765 395	90 567	68 111 693	10490
2 292 942	837 829	3 671 873	605 551 046	11 797 087	5 011 810 594	104
<i>916 534</i>	<i>836 552</i>	<i>3 617 741</i>	<i>571 030 626</i>	<i>11 096 554</i>	<i>4 493 012 377</i>	
		87 289	22 014 791	2 901	50 073 686	10510
		<i>41 868</i>	<i>22 014 791</i>	<i>1 977</i>	<i>43 012 084</i>	
6 691 627		249 444	25 187 527	120 107	245 041 223	10520
<i>949 579</i>		<i>42 638</i>	<i>21 655 741</i>	<i>91 867</i>	<i>87 942 659</i>	
		33 054	901 350	21 702	6 388 800	10531
		<i>25 412</i>	<i>766 009</i>	<i>21 038</i>	<i>5 694 550</i>	
				1 771	927 148	10532
*	*	*	*	*	*	
*	*	*	*	*	*	10590
*	*	*	*	*	*	
6 691 627		384 797	48 103 668	147 231	302 614 381	105
<i>949 579</i>		<i>124 928</i>	<i>44 436 541</i>	<i>116 206</i>	<i>136 903 817</i>	

Catatan : angka yang tercetak miring: industri besar, yang tercetak tebal: total IBS, *: tidak dipublikasikan
 Note: number in italic denote large industry, number in bold denote total large and medium industry, *: not publication

Tabel 6.b Nilai Pemakaian Bahan Bakar dan Pelumas menurut Kode Industri, 2012

Kode Industri <i>Industrial Code</i>	Nilai -				
	Bensin <i>Benzene</i>	Minyak Solar <i>Diesel Fuel</i>	Minyak Tanah <i>Kerosene</i>	Batubara <i>Coal</i>	Briket batubara <i>Coal Briquittes</i>
(1)	(2)	(3)	(4)	(5)	(6)
10611	194 715 *	416 044 *	*	400 287 *	*
10612	1 846 586 <i>1 795 790</i>	18 511 971 <i>17 637 951</i>	1 434 <i>1 393</i>	752 602 <i>751 668</i>	
10613	122 193 <i>32 046</i>	309 183 <i>130 154</i>	500 <i>500</i>	912 446	
10614	225 397 <i>219 131</i>	435 695 <i>268 867</i>	23 075	100 000	
10615	2 665	29 354			
10616		16 000			
10617	113 415 <i>105 181</i>	5 379 025 <i>5 117 752</i>		6 009 138 <i>6 009 138</i>	
10618	181 046 <i>89 916</i>	11 884 036 <i>10 087 755</i>		260 499 <i>260 000</i>	
10621	163 603 <i>37 010</i>	16 247 290 <i>10 649 691</i>	3 948 <i>2 571</i>	26 286 036 <i>18 405 182</i>	
10622	*	60 100 *	*	*	*
10623		2 237 200 <i>376 673</i>		23 131 287 <i>9 593 578</i>	
10629	14 974 <i>14 974</i>	317 547 <i>306 667</i>			
10631	1 000 309 <i>1 512</i>	9 474 186 <i>288 733</i>	81 241	424	
10632	3 935 *	508 286 *	*	2 265 748 *	*
10633	35 168 *	485 035 *	13 *	23 384 *	*
10634	*	*	*	*	*
106	3 904 006 <i>2 367 979</i>	66 394 952 <i>45 472 771</i>	110 211 <i>4 464</i>	60 141 851 <i>35 419 853</i>	
10710	2 482 133 <i>955 115</i>	10 948 427 <i>8 202 672</i>	6 231 988 <i>5 348 850</i>	3 940 <i>2 565</i>	
10721	4 365 057 <i>4 296 228</i>	67 534 855 <i>67 201 944</i>	439 781 <i>333 243</i>	52 768 130 <i>52 566 211</i>	
10722	4 027 *	45 479 *	*	*	*
10723	486 606 <i>471 987</i>	2 754 035 <i>2 652 029</i>	3 655	1 895 252 <i>1 895 252</i>	
10729	*	116 908 *	345 322 *	*	*
10731	10 316	93 962 940 <i>93 958 044</i>	3 300 009 <i>3 299 967</i>		

Catatan : angka yang tercetak miring: industri besar, yang tercetak tebal: total IBS, *: tidak dipublikasikan
 Note: number in italic denote large industry, number in bold denote total large and medium industry, *: not publication

Table 6.b Value of Fuel and Lubricants Used by Industrial Code, 2012

Value (000 Rp)						Kode Industri
Gas PGN	Gas bukan dari PGN	LPG	Bahan bakar lainnya	Pelumas	Jumlah	Industrial Code
<i>Public PGN</i>	<i>Gas from Others</i>	<i>LPG</i>	<i>Other fuels</i>	<i>Lubricant Oil</i>	<i>Total</i>	
(7)	(8)	(9)	(10)	(11)	(10)	(1)
15 889		1 510	13 292	3 343	6 423 846	10611
*	*	*	*	*	*	
		331 941	970 852	166 302	186 436 242	10612
		331 764	557 320	163 668	179 444 521	
		22 682	1 511 054	5 222	6 191 135	10613
		7 327	364 692	390	1 701 427	
		15 250	472 201	8 272	6 477 045	10614
		6 750		5 342	4 120 001	
			47 644	1 120	222 214	10615
					150 000	10616
		28 475	22 601 400	406 036	72 673 572	10617
		27 993	22 601 400	404 752	70 248 293	
38 565		2 222	1 370 208	204 707	117 684 264	10618
38 111				45 622	94 124 548	
		16 275	11 144 688	414 502	179 640 284	10621
		3 046	6 917 013	312 927	126 109 196	
				1 324	482 178	10622
*	*	*	*	*	*	
		825	21 300	61 409	44 807 568	10623
					7 087 365	
112 484		18 337		933	8 893 161	10629
		18 337		589	6 192 536	
		13 245	98 532	270 493	72 301 429	10631
		144		5 805	1 651 057	
17 017		640	274 850	469	6 421 614	10632
*	*	*	*	*	*	
2 183		1 890	104 328	13 687	3 277 580	10633
*	*	*	*	*	*	
*	*	*	*	*	*	10634
186 138		453 292	38 630 349	1 561 339	712 583 332	106
71 017		395 578	30 453 715	941 503	497 550 907	
4 715 739	151 661	5 131 935	8 189 376	208 038	302 114 587	10710
4 606 637	150 447	2 640 537	5 262 546	99 320	233 640 681	
536 415	25 805	1 626 235	166 258 629	6 470 557	930 097 976	10721
536 415	25 805	1 626 136	127 427 641	6 342 324	880 847 311	
			581 718	6 366	1 149 211	10722
*	*	*	*	*	*	
		16 275	89 331	25 222	35 591 429	10723
		780	10 994	19 996	34 322 823	
52 921		25 425	1	2 143	5 282 100	10729
*	*	*	*	*	*	
138 517		8 100	1	23 635 015	492 515 884	10731
138 517		4 966	1	23 632 833	492 185 038	

Catatan : angka yang tercetak miring: industri besar, yang tercetak tebal: total IBS, *: tidak dipublikasikan
 Note: number in italic denote large industry, number in bold denote total large and medium industry, *: not publication

Tabel 6.b Nilai Pemakaian Bahan Bakar dan Pelumas menurut Kode Industri, 2012

Kode Industri <i>Industrial Code</i>	Nilai -				
	Bensin <i>Benzene</i>	Minyak Solar <i>Diesel Fuel</i>	Minyak Tanah <i>Kerosene</i>	Batubara <i>Coal</i>	Briket batubara <i>Coal Briquittes</i>
(1)	(2)	(3)	(4)	(5)	(6)
10732	1 060 011 127 185	2 915 592 1 925 157	128 687 47 628	144 865 144 865	
10733	*	*	*	*	*
10739	1 880 1 866	610 584 597 050	4 702		
10740	435 800 311 670	9 111 154 7 496 727	200 598 78 000	58 629 506 54 695 692	50 103
10750	467 202 319 054	4 808 329 3 842 872	43 205	1 865 380 1 758 166	
10761	4 423 487 3 856 373	56 816 855 53 340 239	975 662 845 133	42 160 836 42 003 085	
10762	*	*	*	*	*
10771	4 529 330 4 312 997	2 786 764 1 453 906	2 519 634 2 255 183	10 812 625 10 677 067	
10772	836 269 691 103	6 059 082 5 359 978	216 038 4 430	40 741 282 40 184 940	
10773	345 087 236 657	1 472 093 1 452 488	4 986 4 953	72 265 957 72 210 377	
10774	196 981 21 231	2 549 463 715 227	158 337 36 514	2 122 465 1 730 000	
10779	19 252	362 176 313 165			
10792	263 386 175 060	232 734 68 962	54 401 46 145		
10793	158 439 12 142	6 088 980 5 531 428	2 810 562 2 452 158	32 345 487 32 011 613	
10794	2 338 372 1 002 868	3 159 979 1 326 941	2 100 740 1 046 877	2 409 305 917 600	
10799	77 814 19 728	305 206 90 132	108 066 2 172	93 292	
107	22 524 686 16 813 312	272 994 465 255 694 417	19 646 373 16 081 440	318 258 322 310 797 433	50 103
10801	19 763 265 19 416 845	129 247 844 125 866 500	212	18 023 951 15 677 347	
10802	473 327 106 132	7 147 388 5 249 947		4 828 712 954 313	
108	20 236 592 19 522 977	136 395 232 131 116 447	212	22 852 663 16 631 660	
10	79 974 837 66 825 182	956 999 182 858 075 028	26 057 501 20 962 434	897 405 656 832 822 399	50 717 242
11010	93 635 2 704	1 103 177 448 116			

Catatan : angka yang tercetak miring: industri besar, yang tercetak tebal: total IBS, *: tidak dipublikasikan
 Note: number in italic denote large industry, number in bold denote total large and medium industry, *: not publication

Table 6.b Value of Fuel and Lubricants Used by Industrial Code, 2012

Value (000 Rp)						Kode Industri
Gas PGN	Gas bukan dari PGN	LPG	Bahan bakar lainnya	Pelumas	Jumlah	Industrial Code
<i>Public PGN</i>	<i>Gas from Others</i>	<i>LPG</i>	<i>Other fuels</i>	<i>Lubricant Oil</i>	<i>Total</i>	
(7)	(8)	(9)	(10)	(11)	(10)	(1)
434 803		141 207	21 192 571	56 268	79 674 282	10732
395 881		38 532	20 050 081	35 383	57 767 243	
*	*	*	*	*	*	10733
		14 131	12 407	1 447	5 485 088	10739
		13 380		1 376	5 340 010	
2 913 904	2 420	323 628	42 801 376	191 853	268 946 055	10740
2 896 787		161 047	34 860 118	154 469	236 531 488	
5 564 171		429 544	9 931 965	42 970	198 246 358	10750
5 527 523		101 175	7 323 092	31 763	181 629 473	
1 354 941		1 681 070	192 715 351	602 539	922 600 513	10761
1 346 547		1 331 072	180 765 558	560 087	875 510 847	
*	*	*	*	*	*	10762
*	*	*	*	*	*	
4 630 472		315 020	4 041 369	229 251	121 670 553	10771
4 621 559		1 246	2 183 971	180 130	101 482 260	
786 006		248 768	77 032 443	87 974	207 716 539	10772
728 542		135 251	74 534 974	73 702	190 079 176	
		7 925	7 696 530	59 860	52 267 170	10773
		7 907	7 401 184	44 970	50 090 848	
	459 314	269 245	491 362	18 830	29 133 413	10774
	455 482	45 384	21 615	8 115	15 177 033	
		18 379	12 000	1 390	3 005 383	10779
				383	2 551 656	
	2 450	103 611	2 602 792	35 013	7 875 139	10792
		5 851	416 000	21 964	2 889 364	
2 154		954 613	8 497 984	39 297	129 602 172	10793
		874 583	6 479 270	2 306	118 695 138	
124 933	7 398	1 371 892	59 085 696	135 462	141 064 548	10794
84 568	58	125 353	27 749 573	20 128	64 552 364	
544 218		280 634	119 554	15 787	11 669 605	10799
539 000		177 811	77 783	4 611	7 636 724	
21 799 194	649 048	12 968 771	601 352 456	31 867 243	3 947 794 696	107
21 451 450	631 792	7 294 602	494 564 401	31 236 383	3 555 473 758	
6 574 199		140 638	46 400 611	568 698	1 571 704 385	10801
6 543 515		111 604	45 225 429	560 805	1 531 250 139	
27 841		23 201	8 925 497	11 239	75 463 085	10802
26 444		478	8 296 026	3 484	55 673 119	
6 602 040		163 839	55 326 108	579 937	1 647 167 470	108
6 569 959		112 082	53 521 455	564 289	1 586 923 258	
37 854 090	1 486 877	19 439 351	1 420 860 809	47 246 393	12 402 534 303	10
30 058 261	1 468 344	12 529 003	1 243 651 614	44 933 233	10 899 959 100	
265 210		63 816	641 518	12 320	19 344 046	11010
252 949		63 816	559 458	65	11 922 809	

Catatan : angka yang tercetak miring: industri besar, yang tercetak tebal: total IBS, *: tidak dipublikasikan
 Note: number in italic denote large industry, number in bold denote total large and medium industry, *: not publication

Tabel 6.b Nilai Pemakaian Bahan Bakar dan Pelumas menurut Kode Industri, 2012

Kode Industri <i>Industrial Code</i>	Nilai -				
	Bensin <i>Benzene</i>	Minyak Solar <i>Diesel Fuel</i>	Minyak Tanah <i>Kerosene</i>	Batubara <i>Coal</i>	Briket batubara <i>Coal Briquettes</i>
(1)	(2)	(3)	(4)	(5)	(6)
11020	7 292	275 165	5 600		
	*	*	*	*	*
11030	*	*	*	*	*
	*	*	*	*	*
11040	1 765 725	11 103 832	6 592	4 685 317	
	<i>1 361 387</i>	<i>8 675 639</i>	<i>406</i>	<i>4 660 340</i>	
11050	1 527 620	14 145 611	81 439	215 850	
	<i>866 755</i>	<i>11 090 999</i>	<i>942</i>	<i>215 731</i>	
11090	20 596	539 375		157	
	<i>894</i>	<i>446 024</i>		<i>157</i>	
110	3 681 280	27 503 023	93 631	4 901 324	
	<i>2 231 740</i>	<i>21 221 459</i>	<i>1 348</i>	<i>4 876 228</i>	
11	3 681 280	27 503 023	93 631	4 901 324	
	<i>2 231 740</i>	<i>21 221 459</i>	<i>1 348</i>	<i>4 876 228</i>	
12011	9 988 530	40 688 454	79 154		
	<i>8 714 088</i>	<i>37 749 943</i>	<i>59 830</i>		
12012	266 732	467 205	4 217	3 011	
	<i>266 537</i>	<i>351 584</i>	<i>4 217</i>	<i>3 011</i>	
12019	25 956	126 311	208		
	<i>21 597</i>	<i>112 682</i>	<i>41</i>		
12091	2 850 943	6 583 095	31 119	103 942	
	<i>2 535 162</i>	<i>6 085 849</i>	<i>13 797</i>	<i>608</i>	
12099	153 520	3 401 369			
	<i>142 482</i>	<i>3 365 964</i>			
120	13 285 681	51 266 434	114 698	106 953	
	<i>11 679 866</i>	<i>47 666 022</i>	<i>77 885</i>	<i>3 619</i>	
12	13 285 681	51 266 434	114 698	106 953	
	<i>11 679 866</i>	<i>47 666 022</i>	<i>77 885</i>	<i>3 619</i>	
13111	96 142	746 698	5 787	29 240 653	
	<i>76 136</i>	<i>595 230</i>	<i>5 721</i>	<i>29 153 401</i>	
13112	1 040 660	42 510 877	3 059	133 435 446	
	<i>888 432</i>	<i>42 110 313</i>	<i>2 912</i>	<i>132 008 914</i>	
13113	279 369	4 237 824	103 390	9 661 829	
	<i>208 086</i>	<i>4 112 494</i>	<i>103 390</i>	<i>9 657 420</i>	
13121	1 636 919	7 744 861	147 241	319 058 821	2 470 339
	<i>646 923</i>	<i>6 835 902</i>	<i>36 080</i>	<i>309 839 417</i>	<i>2 460 529</i>
13122	59 892	6 642	1 856	741 668	
	<i>15 478</i>	<i>3 123</i>	<i>1 185</i>	<i>732 571</i>	
13131	4 153 591	3 667 305	239 446	14 417 951	
	<i>3 846 754</i>	<i>2 932 211</i>	<i>238 177</i>	<i>14 281 005</i>	
13132	6 688 955	9 091 833	5 822 557	236 916 846	5 941 559
	<i>6 012 984</i>	<i>6 505 193</i>	<i>5 176 323</i>	<i>219 783 327</i>	<i>5 709 089</i>

Catatan : angka yang tercetak miring: industri besar, yang tercetak tebal: total IBS, *: tidak dipublikasikan
 Note: number in italic denote large industry, number in bold denote total large and medium industry, *: not publication

Table 6.b Value of Fuel and Lubricants Used by Industrial Code, 2012

Value (000 Rp)						Kode Industri
Gas PGN	Gas bukan dari PGN	LPG	Bahan bakar lainnya	Pelumas	Jumlah	Industrial Code
<i>Public PGN</i>	<i>Gas from Others</i>	<i>LPG</i>	<i>Other fuels</i>	<i>Lubricant Oil</i>	<i>Total</i>	
(7)	(8)	(9)	(10)	(11)	(10)	(1)
		500		16	1 938 787	11020
*	*	*	*	*	*	
*	*	*	*	*	*	11030
*	*	*	*	*	*	
2 534 446		131 174	19 059 025	296 830	195 823 226	11040
<i>2 379 104</i>		<i>117 442</i>	<i>15 278 912</i>	<i>236 374</i>	<i>161 509 529</i>	
66 206		97 528	405 741	95 044	123 897 294	11050
<i>65 415</i>		<i>95 460</i>	<i>153 248</i>	<i>35 222</i>	<i>97 240 222</i>	
918 081		194 193	88 346	25 304	7 937 211	11090
<i>916 435</i>		<i>99 642</i>	<i>1</i>	<i>361</i>	<i>5 509 788</i>	
3 784 314		544 977	20 194 630	432 648	420 227 619	110
<i>3 613 903</i>		<i>434 626</i>	<i>15 991 619</i>	<i>274 196</i>	<i>346 472 638</i>	
3 784 314		544 977	20 194 630	432 648	420 227 619	11
<i>3 613 903</i>		<i>434 626</i>	<i>15 991 619</i>	<i>274 196</i>	<i>346 472 638</i>	
130	36	43 776	58 410 424	661 551	513 547 286	12011
<i>106</i>	<i>36</i>	<i>39 454</i>	<i>53 235 114</i>	<i>640 128</i>	<i>471 125 189</i>	
8 094		734	7 628 869	9 566	14 471 762	12012
<i>8 094</i>		<i>734</i>	<i>7 035 734</i>	<i>9 562</i>	<i>12 925 888</i>	
136		774	8 183	830	1 188 865	12019
<i>136</i>		<i>754</i>	<i>4 452</i>	<i>110</i>	<i>1 059 402</i>	
461 959		40 457	112 844 264	379 331	220 987 258	12091
<i>460 700</i>		<i>26 100</i>	<i>100 459 688</i>	<i>373 494</i>	<i>202 256 210</i>	
		5 457	13 549 507	4 758	39 050 058	12099
		<i>2 100</i>	<i>13 467 610</i>	<i>3 043</i>	<i>38 595 878</i>	
470 319	36	91 198	192 441 247	1 056 036	789 245 229	120
<i>469 036</i>	<i>36</i>	<i>69 142</i>	<i>174 202 598</i>	<i>1 026 337</i>	<i>725 962 567</i>	
470 319	36	91 198	192 441 247	1 056 036	789 245 229	12
<i>469 036</i>	<i>36</i>	<i>69 142</i>	<i>174 202 598</i>	<i>1 026 337</i>	<i>725 962 567</i>	
127 459		826	16 239	183 561	58 414 794	13111
<i>127 459</i>		<i>826</i>		<i>179 523</i>	<i>56 516 199</i>	
3 842 444		480 131	38 486 760	1 940 776	787 068 805	13112
<i>3 529 359</i>		<i>461 317</i>	<i>37 980 686</i>	<i>1 929 727</i>	<i>770 335 387</i>	
2 341 971		14 552	6 578 887	198 728	168 968 011	13113
<i>2 332 550</i>		<i>12 911</i>	<i>6 570 998</i>	<i>191 648</i>	<i>166 827 788</i>	
420 464	115 962	784 830	116 738 627	1 661 168	742 922 535	13121
<i>405 311</i>	<i>96 491</i>	<i>690 220</i>	<i>115 671 899</i>	<i>1 446 059</i>	<i>698 355 366</i>	
		13 246	48 595	6 053	1 244 218	13122
		<i>2 215</i>	<i>25 558</i>	<i>4 317</i>	<i>842 739</i>	
77 224		45 462	11 366 064	1 051 442	162 217 182	13131
		<i>32 024</i>	<i>11 358 825</i>	<i>1 026 443</i>	<i>150 642 031</i>	
320 698		1 177 769	55 012 024	1 393 544	659 950 695	13132
<i>290 719</i>		<i>992 433</i>	<i>19 533 298</i>	<i>1 175 201</i>	<i>529 324 143</i>	

Catatan : angka yang tercetak miring: industri besar, yang tercetak tebal: total IBS, *: tidak dipublikasikan
 Note: number in italic denote large industry, number in bold denote total large and medium industry, *: not publication

Tabel 6.b Nilai Pemakaian Bahan Bakar dan Pelumas menurut Kode Industri, 2012

Kode Industri <i>Industrial Code</i>	Nilai -				
	Bensin <i>Benzene</i>	Minyak Solar <i>Diesel Fuel</i>	Minyak Tanah <i>Kerosene</i>	Batubara <i>Coal</i>	Briket batubara <i>Coal Briquittes</i>
(1)	(2)	(3)	(4)	(5)	(6)
13133	1 640 326	7 137 822	5 093 527	110 425 272	5 801 462
	<i>1 094 313</i>	<i>6 488 607</i>	<i>4 960 383</i>	<i>103 181 192</i>	<i>5 617 636</i>
13134	165 784	189 890	367 353	2 065 688	
	<i>33 354</i>	<i>51 380</i>	<i>48 883</i>	<i>2 023 571</i>	
131	15 761 638	75 333 752	11 784 216	855 964 174	14 213 360
	<i>12 822 460</i>	<i>69 634 453</i>	<i>10 573 054</i>	<i>820 660 818</i>	<i>13 787 254</i>
13911	529 471	13 899 796	23 134	86 283 773	
	<i>200 604</i>	<i>13 217 137</i>	<i>22 542</i>	<i>85 849 120</i>	
13912	166 385	20 095		2 068 144	
	<i>110 532</i>	<i>3 451</i>		<i>2 024 006</i>	
13921	1 105 227	20 969 525	23 977	35 971 288	
	<i>632 651</i>	<i>20 818 409</i>	<i>15 746</i>	<i>35 700 077</i>	
13922	139 726	45 478	9 921		
	<i>13 218</i>	<i>1 967</i>			
13923	49 041	156 386			
	<i>43 673</i>	<i>71 496</i>			
13924	12 458	32 918	299	5 313	
	*	*	*	*	*
13929	263 617	1 347 295	7 531	2 519 561	
	<i>252 646</i>	<i>1 327 899</i>		<i>2 314 400</i>	
13930	1 025 278	1 707 535		5 044 364	
	<i>1 014 133</i>	<i>1 357 209</i>		<i>5 044 364</i>	
13941	121 003	794 201	1 077	338 000	
	<i>16 333</i>	<i>595 345</i>		<i>288 000</i>	
13942	119 436	351 560	18 900	818 624	
	<i>71 009</i>	<i>295 824</i>	<i>15 000</i>	<i>818 624</i>	
13991	603 084	3 084 208	28 511		
	<i>41 397</i>	<i>2 830 348</i>			
13992	317 494	384 848		2 205 240	
	<i>55 578</i>	<i>349 305</i>		<i>2 205 240</i>	
13993	55 911	350 658		240 000	
	<i>2 614</i>	<i>350 658</i>			
13994	*	*	*	*	*
13995	*	*	*	*	*
13996	*	*	*	*	*
	*	*	*	*	*
13997	57 110	353 976	2 142	197	
	<i>34 768</i>	<i>169 321</i>	<i>2 126</i>		
13999	81 943	1 196 489		790 618	
	<i>1 571</i>	<i>916 539</i>		<i>790 618</i>	
139	4 655 194	44 699 836	115 492	136 285 122	
	<i>2 495 237</i>	<i>42 320 797</i>	<i>55 414</i>	<i>135 034 449</i>	

Catatan : angka yang tercetak miring: industri besar, yang tercetak tebal: total IBS, *: tidak dipublikasikan
 Note: number in italic denote large industry, number in bold denote total large and medium industry, *: not publication

Table 6.b Value of Fuel and Lubricants Used by Industrial Code, 2012

Value (000 Rp)						Kode Industri
Gas PGN	Gas bukan dari PGN	LPG	Bahan bakar lainnya	Pelumas	Jumlah	Industrial Code
<i>Public PGN</i>	<i>Gas from Others</i>	<i>LPG</i>	<i>Other fuels</i>	<i>Lubricant Oil</i>	<i>Total</i>	
(7)	(8)	(9)	(10)	(11)	(10)	(1)
16 806		309 996	23 878 403	442 310	513 600 978	13133
12 674		242 158	19 614 141	300 590	468 532 337	
289		383 849	6 583 555	15 226	17 783 459	13134
208		60 753	3 833 358	2 808	7 599 555	
7 147 355	115 962	3 210 661	258 709 154	6 892 808	3 112 170 677	131
6 698 280	96 491	2 494 857	214 588 763	6 256 316	2 848 975 545	
828		75 957	2 281 793	216 156	282 129 738	13911
		73 135	2 169 614	91 252	269 528 947	
		1 519	6 972	7 505	3 687 017	13912
			2 860	1 176	3 119 886	
1 908 311		73 308	4 243 402	265 802	364 041 957	13921
1 897 323		69 164	2 975 155	225 010	355 898 553	
		52	383 949	7 109	2 311 788	13922
			34 427	1 336	223 386	
222 240			42 380	30 249	4 979 986	13923
213 982			42 380	28 678	4 149 430	
		4 866		19 792	698 401	13924
*	*	*	*	*	*	
115		875	2 028 186	43 473	17 832 182	13929
		840	1 603 884	34 048	16 272 870	
		94 613	418 839	27 568	34 243 001	13930
		94 613	228 650	22 928	30 197 860	
3 002		4 266	6 320	92 984	6 063 954	13941
		3 838		71 893	3 327 295	
817 182		589	1 102	36 116	21 379 169	13942
817 182		559		33 336	20 431 251	
	718	6 381	1 239 537	11 126	34 257 999	13991
	712		1 216 482	1 130	26 241 496	
131 035		214 392		33 903	17 844 447	13992
131 035		214 392		17 125	14 531 576	
172 315		11 838		8 764	8 363 052	13993
172 315				8 754	7 328 858	
*	*	*	*	*	*	13994
*	*	*	*	*	*	13995
*	*	*	*	*	*	13996
*	*	*	*	*	*	
		298		10 104	3 445 625	13997
		298		3 448	1 870 856	
211 509		22 864	532 409	29 388	18 283 044	13999
211 509			532 409	16 974	15 715 277	
3 466 537	718	511 818	11 184 889	844 745	819 782 936	139
3 443 346	712	456 839	8 805 861	561 201	769 188 788	

Catatan : angka yang tercetak miring: industri besar, yang tercetak tebal: total IBS, *: tidak dipublikasikan
 Note: number in italic denote large industry, number in bold denote total large and medium industry, *: not publication

Tabel 6.b Nilai Pemakaian Bahan Bakar dan Pelumas menurut Kode Industri, 2012

Kode Industri <i>Industrial Code</i>	Nilai -				
	Bensin <i>Benzene</i>	Minyak Solar <i>Diesel Fuel</i>	Minyak Tanah <i>Kerosene</i>	Batubara <i>Coal</i>	Briket batubara <i>Coal Briquettes</i>
(1)	(2)	(3)	(4)	(5)	(6)
13	20 416 832	120 033 588	11 899 708	992 249 296	14 213 360
	<i>15 317 697</i>	<i>111 955 250</i>	<i>10 628 468</i>	<i>955 695 267</i>	<i>13 787 254</i>
14111	40 145 358	49 410 936	1 299 407	22 961 971	
	<i>37 356 908</i>	<i>47 927 634</i>	<i>1 086 452</i>	<i>22 479 554</i>	
14112	14 595	185 492	473		
	<i>4 025</i>	<i>172 440</i>	<i>71</i>		
14120	18 463	4 968	47	255	
	<i>14 354</i>	<i>1 602</i>			
14131	480 989	2 167 147	44 366	8 035 574	6 863
	<i>351 523</i>	<i>2 029 875</i>	<i>39 997</i>	<i>8 031 443</i>	<i>6 832</i>
14132	223 636	164 970	50 871		
	<i>108 332</i>	<i>164 240</i>	<i>48 902</i>		
141	40 883 041	51 933 513	1 395 164	30 997 800	6 863
	<i>37 835 142</i>	<i>50 295 791</i>	<i>1 175 422</i>	<i>30 510 997</i>	<i>6 832</i>
14200	*	*	*	*	*
142	*	*	*	*	*
14301	1 444 274	10 521 058	452 946	3 179 581	
	<i>902 616</i>	<i>9 973 229</i>	<i>418 719</i>	<i>2 243 108</i>	
14302	199 459	39 801	98		
	<i>18 314</i>	<i>2 916</i>			
14303	83 584	249 545	2 887	1 994 431	
	<i>69 169</i>	<i>226 223</i>		<i>1 994 431</i>	
143	1 727 317	10 810 404	455 931	5 174 012	
	<i>990 099</i>	<i>10 202 368</i>	<i>418 719</i>	<i>4 237 539</i>	
14	42 610 358	62 743 917	1 851 095	36 171 812	6 863
	<i>38 825 241</i>	<i>60 498 159</i>	<i>1 594 141</i>	<i>34 748 536</i>	<i>6 832</i>
15111	109 323	1 904 333	31 601	4 838 742	
	*	*	*	*	*
15112	449 802	2 015 079	216 534	1 368 949	
	<i>361 615</i>	<i>1 304 702</i>	<i>110 129</i>	<i>1 357 761</i>	
15114	10 850	174 551			
	<i>10 850</i>	<i>174 551</i>			
15121	646 490	1 453 203	18 118		
	<i>369 355</i>	<i>1 127 198</i>	<i>4 841</i>		
15122	1 222	11			
	*	*	*	*	*
15129	84 249	253 063			
	*	*	*	*	*
151	1 301 936	5 800 240	266 253	6 207 691	
	<i>811 810</i>	<i>3 546 783</i>	<i>114 970</i>	<i>6 075 921</i>	
15201	9 713 841	16 509 109	1 195 202	12 693 923	
	<i>6 433 612</i>	<i>12 443 113</i>	<i>204 431</i>	<i>12 515 978</i>	

Catatan : angka yang tercetak miring: industri besar, yang tercetak tebal: total IBS, *: tidak dipublikasikan
 Note: number in italic denote large industry, number in bold denote total large and medium industry, *: not publication

Table 6.b Value of Fuel and Lubricants Used by Industrial Code, 2012

Value (000 Rp)						Kode Industri
Gas PGN	Gas bukan dari PGN	LPG	Bahan bakar lainnya	Pelumas	Jumlah	Industrial Code
<i>Public PGN</i>	<i>Gas from Others</i>	<i>LPG</i>	<i>Other fuels</i>	<i>Lubricant Oil</i>	<i>Total</i>	
(7)	(8)	(9)	(10)	(11)	(10)	(1)
10 613 892	116 680	3 722 479	269 894 043	7 737 553	3 931 953 613	13
10 141 626	97 203	2 951 696	223 394 624	6 817 517	3 618 164 333	
196 788	3 999	751 155	45 978 138	717 198	806 131 211	14111
137 347	850	388 616	44 379 899	412 220	758 960 975	
		3 626	1 434 508	1 701	2 988 434	14112
		26	1 432 582	378	2 801 627	
93		2 502	141	579	202 352	14120
		2 157		296	129 843	
11 960		87 862	15 706 216	35 081	51 127 007	14131
9 435		61 140	15 665 638	23 724	47 862 349	
71		9 773	79 060	2 948	3 405 216	14132
71		8 982		2 276	2 293 672	
208 912	3 999	854 918	63 198 063	757 507	863 854 220	141
146 853	850	460 921	61 478 119	438 894	812 048 466	
*	*	*	*	*	*	14200
*	*	*	*	*	*	142
130 300		99 366	5 057 915	161 931	123 672 817	14301
93 925		43 091	4 975 760	123 845	107 145 276	
		3 208	10 026	28 581	2 063 645	14302
		3 000		594	138 916	
13 764		22 861	2 418	6 543	4 939 570	14303
13 764		251		4 755	4 385 124	
144 064		125 435	5 070 359	197 055	130 676 032	143
107 689		46 342	4 975 760	129 194	111 669 316	
352 976	3 999	980 353	68 268 422	954 562	994 530 252	14
254 542	850	507 263	66 453 879	568 088	923 717 782	
135		2 908	97 613	7 348	22 081 997	15111
*	*	*	*	*	*	
		14 591	1 626 460	338 658	25 100 176	15112
		6 885	1 525 646	128 741	17 513 459	
218 339				184	7 779 996	15114
218 339				184	6 714 882	
		30 939	61 360	49 208	19 741 038	15121
		29 009	28 836	38 761	14 601 033	
			360 579	1 200	381 375	15122
*	*	*	*	*	*	
				11 963	2 109 896	15129
*	*	*	*	*	*	
218 474		48 438	2 146 012	408 561	77 194 478	151
218 339		36 294	1 554 482	178 878	50 346 373	
2 816 914		339 315	6 480 554	643 453	374 394 717	15201
2 789 612		212 136	4 874 781	496 922	293 088 155	

Catatan : angka yang tercetak miring: industri besar, yang tercetak tebal: total IBS, *: tidak dipublikasikan
 Note: number in italic denote large industry, number in bold denote total large and medium industry, *: not publication

Tabel 6.b Nilai Pemakaian Bahan Bakar dan Pelumas menurut Kode Industri, 2012

Kode Industri	Nilai -				
<i>Industrial Code</i>	Bensin <i>Benzene</i>	Minyak Solar <i>Diesel Fuel</i>	Minyak Tanah <i>Kerosene</i>	Batubara <i>Coal</i>	Briket batubara <i>Coal Briquittes</i>
(1)	(2)	(3)	(4)	(5)	(6)
15202	1 671 512	27 188 702	5 426	3 172 925	
	<i>1 399 361</i>	<i>26 849 278</i>	<i>8</i>	<i>3 172 925</i>	
15203	178 237	20 234 306	310 522	1 820	
	<i>120 352</i>	<i>19 919 843</i>	<i>274 530</i>		
15209	116 403	7 208 394	154	400 504	
	<i>20 479</i>	<i>7 192 815</i>		<i>400 504</i>	
152	11 679 993	71 140 511	1 511 304	16 269 172	
	<i>7 973 804</i>	<i>66 405 049</i>	<i>478 969</i>	<i>16 089 407</i>	
15	12 981 929	76 940 751	1 777 557	22 476 863	
	<i>8 785 614</i>	<i>69 951 832</i>	<i>593 939</i>	<i>22 165 328</i>	
16101	1 192 226	18 308 251	376 002	4 097	
	<i>727 462</i>	<i>11 807 866</i>	<i>316 752</i>		
16102	243 875	561 493	170		
	<i>238 108</i>	<i>457 018</i>			
16103	3 304	30 972	1 322		
16104	14 120	49 313	83 350		
	<i>652</i>	<i>12 638</i>	<i>30 347</i>		
161	1 453 525	18 950 029	460 844	4 097	
	<i>966 222</i>	<i>12 277 522</i>	<i>347 099</i>		
16211	3 419 779	37 779 701	660 591	182 793 024	
	<i>3 391 285</i>	<i>36 194 909</i>	<i>657 501</i>	<i>182 599 195</i>	
16212	357 302	22 435 320	86 673	18 721 467	
	<i>334 589</i>	<i>22 303 171</i>	<i>86 659</i>	<i>18 720 794</i>	
16213	824 042	20 205 712	45 941	29 160	
	<i>763 807</i>	<i>19 822 426</i>	<i>45 728</i>	<i>29 160</i>	
16214	40 643	917 767	126		
	<i>39 896</i>	<i>782 086</i>			
16221	1 033 437	3 916 488	30 500	50 091	
	<i>790 193</i>	<i>3 394 377</i>	<i>26 251</i>	<i>50 015</i>	
16222	22 082	371 835			
	<i>13 759</i>	<i>328 111</i>			
16230	582 656	153 696	843	7 908	
	<i>577 652</i>	<i>93 807</i>	<i>452</i>		
16291	189 689	252 715	27 250		
	<i>36 002</i>	<i>167 486</i>	<i>149</i>		
16292	98 731	54 708	4 906		
	<i>14 635</i>	<i>34 942</i>			
16293	384 314	550 552	30 500		
	<i>120 551</i>	<i>367 260</i>	<i>354</i>		
16294	49 936	181 766			
	<i>18 129</i>	<i>163 707</i>			
16295	18 095	96 681	263		
	<i>4 654</i>	<i>73 676</i>	<i>157</i>		

Catatan : angka yang tercetak miring: industri besar, yang tercetak tebal: total IBS, *: tidak dipublikasikan
 Note: number in italic denote large industry, number in bold denote total large and medium industry, *: not publication

Table 6.b Value of Fuel and Lubricants Used by Industrial Code, 2012

Value (000 Rp)						Kode Industri
Gas PGN	Gas bukan dari PGN	LPG	Bahan bakar lainnya	Pelumas	Jumlah	Industrial Code
<i>Public PGN</i>	<i>Gas from Others</i>	<i>LPG</i>	<i>Other fuels</i>	<i>Lubricant Oil</i>	<i>Total</i>	
(7)	(8)	(9)	(10)	(11)	(10)	(1)
2 136 131		165 012	138 872 807	719 315	480 441 384	15202
<i>2 136 131</i>		<i>163 771</i>	<i>138 853 132</i>	<i>716 468</i>	<i>475 126 250</i>	
		3 514	397	423 365	198 155 528	15203
				<i>400 825</i>	<i>193 541 672</i>	
		584	50 460	127 763	70 124 127	15209
				<i>126 680</i>	<i>69 201 765</i>	
4 953 045		508 425	145 404 218	1 913 896	1 123 115 756	152
<i>4 925 743</i>		<i>375 907</i>	<i>143 727 913</i>	<i>1 740 895</i>	<i>1 030 957 842</i>	
5 171 519		556 863	147 550 230	2 322 457	1 200 310 234	15
<i>5 144 082</i>		<i>412 201</i>	<i>145 282 395</i>	<i>1 919 773</i>	<i>1 081 304 215</i>	
3 114	259	5 436	1 313 695	525 607	184 749 776	16101
<i>528</i>	<i>109</i>	<i>996</i>	<i>587 804</i>	<i>298 808</i>	<i>124 734 285</i>	
12 112		1 801	317 175	18 358	6 239 210	16102
		<i>49</i>	<i>10 006</i>	<i>15 059</i>	<i>4 660 957</i>	
				1 147	306 389	16103
		3 643	4 084	10 542	1 200 255	16104
			<i>3 305</i>	<i>766</i>	<i>327 767</i>	
15 226	259	10 880	1 634 954	555 654	192 495 630	161
<i>528</i>	<i>109</i>	<i>1 045</i>	<i>601 115</i>	<i>314 633</i>	<i>129 723 009</i>	
37 814	177 964	48 926	1 817 152	4 888 055	514 707 901	16211
<i>33 366</i>	<i>176 311</i>	<i>48 809</i>	<i>1 783 206</i>	<i>4 858 776</i>	<i>498 941 254</i>	
		10 514	73 548 153	2 634 318	297 307 579	16212
		<i>10 334</i>	<i>73 435 157</i>	<i>2 627 812</i>	<i>296 201 672</i>	
		47 734	12 230 750	448 048	210 726 773	16213
		<i>10 695</i>	<i>12 176 483</i>	<i>398 933</i>	<i>204 462 300</i>	
31		18 992	72 189	111 246	9 969 156	16214
		<i>18 792</i>	<i>39 399</i>	<i>105 572</i>	<i>8 991 745</i>	
185	258	8 513	1 125 581	189 700	46 946 965	16221
<i>5</i>	<i>8</i>	<i>6 697</i>	<i>708 173</i>	<i>153 084</i>	<i>40 789 242</i>	
		1 872		96 936	2 621 811	16222
		<i>1 728</i>		<i>92 399</i>	<i>2 307 755</i>	
103		83	2 569	3 976	6 327 677	16230
		<i>10</i>	<i>203</i>	<i>2 121</i>	<i>5 857 231</i>	
27 926		8 916	7 415 335	15 386	11 972 674	16291
		<i>717</i>	<i>7 396 311</i>	<i>10 520</i>	<i>8 874 964</i>	
		27 572	65 296	5 778	1 168 933	16292
		<i>25 984</i>		<i>3 750</i>	<i>433 644</i>	
		31 295	60 025	29 552	6 319 961	16293
		<i>24 731</i>	<i>22 079</i>	<i>25 301</i>	<i>3 407 362</i>	
		1 280	98 910	5 236	2 154 327	16294
			<i>91 166</i>	<i>4 553</i>	<i>1 849 269</i>	
5 666				788	1 160 850	16295
<i>5 666</i>				<i>15</i>	<i>865 209</i>	

Catatan : angka yang tercetak miring: industri besar, yang tercetak tebal: total IBS, *: tidak dipublikasikan
 Note: number in italic denote large industry, number in bold denote total large and medium industry, *: not publication

Tabel 6.b Nilai Pemakaian Bahan Bakar dan Pelumas menurut Kode Industri, 2012

Kode Industri	Nilai -				
<i>Industrial Code</i>	Bensin <i>Benzene</i>	Minyak Solar <i>Diesel Fuel</i>	Minyak Tanah <i>Kerosene</i>	Batubara <i>Coal</i>	Briket batubara <i>Coal Briquittes</i>
(1)	(2)	(3)	(4)	(5)	(6)
16299	164 133 35 100	268 501 162 829	2 765 2 368		
162	7 184 839 6 140 252	87 185 442 83 888 787	890 358 819 619	201 601 650 201 399 164	
16	8 638 364 7 106 474	106 135 471 96 166 309	1 351 202 1 166 718	201 605 747 201 399 164	
17011	453 240 436 069	27 605 708 27 570 408	56 527 56 527	1 689 725 190 1 689 725 190	
17012	1 121 338 961 824	10 479 695 2 175 125	395 427 395 307	39 143 667 39 143 667	
17013	*	*	*	*	*
	*	*	*	*	*
17014	38 446 30 769	1 757 669 1 746 853	199 199	80 562	
17019	46 531 28 031	890 844 849 049	1 555 128	648 681 648 681	
17021	181 744 4 881	3 067 361 2 674 962		112 713 850 111 950 037	
17022	3 378 223 2 513 157	9 839 458 7 112 881	58 432 49 185	85 257 573 84 528 498	
17091	62 905 52 009	11 901 303 11 843 136	506	6 409 476 2 656 386	
17099	402 209 211 872	6 090 926 2 497 356	24 329	2 850 500 1 532 905	
170	6 381 526 4 935 502	71 632 964 56 469 770	536 975 501 346	1 936 829 499 1 930 185 364	
17	6 381 526 4 935 502	71 632 964 56 469 770	536 975 501 346	1 936 829 499 1 930 185 364	
18111	10 550 500 7 852 646	35 646 671 33 724 704	270 529 105 329	742 489	
18112	2 109 718 2 098 813	7 682 187 7 664 821	4 791		
18120	149 076 52 040	219 203 145 094	3 878 435		
181	12 809 294 10 003 499	43 548 061 41 534 619	279 198 105 764	742 489	
18201	9 785 *	694 *	*	*	*
182	9 785 *	694 *	*	*	*
18	12 819 079 10 003 647	43 548 755 41 534 675	279 198 105 764	742 489	

Catatan : angka yang tercetak miring: industri besar, yang tercetak tebal: total IBS, *: tidak dipublikasikan
 Note: number in italic denote large industry, number in bold denote total large and medium industry, *: not publication

Table 6.b Value of Fuel and Lubricants Used by Industrial Code, 2012

Value (000 Rp)						Kode Industri
Gas PGN	Gas bukan dari PGN	LPG	Bahan bakar lainnya	Pelumas	Jumlah	Industrial Code
<i>Public PGN</i>	<i>Gas from Others</i>	<i>LPG</i>	<i>Other fuels</i>	<i>Lubricant Oil</i>	<i>Total</i>	
(7)	(8)	(9)	(10)	(11)	(10)	(1)
148		2 968	55 917	35 537	3 790 012	16299
		2 374	30 240	12 517	1 805 567	
71 873	178 222	208 665	96 491 877	8 464 556	1 115 174 619	162
<i>39 037</i>	<i>176 319</i>	<i>150 871</i>	<i>95 682 417</i>	<i>8 295 353</i>	<i>1 074 787 214</i>	
87 099	178 481	219 545	98 126 831	9 020 210	1 307 670 249	16
<i>39 565</i>	<i>176 428</i>	<i>151 916</i>	<i>96 283 532</i>	<i>8 609 986</i>	<i>1 204 510 223</i>	
3 457 888		52 667	357 079 179	570 216	1 891 885 541	17011
<i>3 457 888</i>		<i>52 667</i>	<i>357 079 179</i>	<i>570 216</i>	<i>1 891 649 198</i>	
5 758		8 189	2 263 598 866	443 386	2 438 771 199	17012
<i>5 758</i>		<i>8 189</i>	<i>2 259 678 438</i>	<i>255 504</i>	<i>2 353 099 029</i>	
*	*	*	*	*	*	17013
*	*	*	*	*	*	
419 227			428 318	214 252	24 944 617	17014
<i>419 227</i>			<i>40 200</i>	<i>199 900</i>	<i>23 546 215</i>	
19 664		335	99 884	11 025	11 368 107	17019
<i>18 485</i>		<i>47</i>	<i>95 992</i>	<i>8 135</i>	<i>10 264 856</i>	
		7 149	18 969 199	142 178	400 991 862	17021
		<i>1 393</i>	<i>18 961 681</i>	<i>131 914</i>	<i>392 864 627</i>	
854 263		364 114	17 887 802	773 545	286 087 709	17022
<i>816 165</i>		<i>362 922</i>	<i>15 043 707</i>	<i>688 718</i>	<i>249 782 800</i>	
682 915		305	101 053 754	333 102	256 361 555	17091
<i>672 498</i>			<i>101 053 754</i>	<i>311 016</i>	<i>242 545 771</i>	
235		146 422	1 696 856	230 078	76 430 719	17099
		<i>143 553</i>		<i>39 158</i>	<i>30 530 797</i>	
5 439 950		579 181	2 760 813 858	2 717 782	5 389 977 316	170
<i>5 390 021</i>		<i>568 771</i>	<i>2 751 952 951</i>	<i>2 204 561</i>	<i>5 197 419 300</i>	
5 439 950		579 181	2 760 813 858	2 717 782	5 389 977 316	17
<i>5 390 021</i>		<i>568 771</i>	<i>2 751 952 951</i>	<i>2 204 561</i>	<i>5 197 419 300</i>	
280 882		1 047 044	17 034 325	707 405	371 183 888	18111
<i>277 783</i>		<i>38 633</i>	<i>14 809 500</i>	<i>494 135</i>	<i>289 927 537</i>	
		324	3 176 149	6 767	48 692 223	18112
		<i>324</i>	<i>3 176 149</i>	<i>6 089</i>	<i>48 501 593</i>	
31		9 862	82 253	48 181	4 042 579	18120
		<i>941</i>	<i>3 595</i>	<i>28 260</i>	<i>2 377 152</i>	
280 913		1 057 230	20 292 727	762 353	423 918 690	181
<i>277 783</i>		<i>39 898</i>	<i>17 989 244</i>	<i>528 484</i>	<i>340 806 282</i>	
				837	63 480	18201
*	*	*	*	*	*	
				837	63 480	182
*	*	*	*	*	*	
280 913		1 057 230	20 292 727	763 190	423 982 170	18
<i>277 783</i>		<i>39 898</i>	<i>17 989 244</i>	<i>528 502</i>	<i>340 808 810</i>	

Catatan : angka yang tercetak miring: industri besar, yang tercetak tebal: total IBS, *: tidak dipublikasikan
 Note: number in italic denote large industry, number in bold denote total large and medium industry, *: not publication

Tabel 6.b Nilai Pemakaian Bahan Bakar dan Pelumas menurut Kode Industri, 2012

Kode Industri <i>Industrial Code</i>	Nilai -				
	Bensin <i>Benzene</i>	Minyak Solar <i>Diesel Fuel</i>	Minyak Tanah <i>Kerosene</i>	Batubara <i>Coal</i>	Briket batubara <i>Coal Briquettes</i>
(1)	(2)	(3)	(4)	(5)	(6)
19100	2 424	134 261	24		
		49 949			
191	2 424	134 261	24		
		49 949			
19211	359 336	1 638 623	80 000	300 000	
19212	7 628	795 558	2 153		
	*	*	*	*	*
19213	1 235 887	4 380 335	118 281		
	1 098 249	4 162 319			
19214	*	*	*	*	*
19291	362 947	5 226 513	759 907	2 028 956	
	209 493	1 358 780	70 082	1 810 860	
19292	*	*	*	*	*
	*	*	*	*	*
192	1 969 866	12 049 004	960 341	2 328 956	
	1 311 651	5 740 119	70 082	1 810 860	
19	1 972 290	12 183 265	960 365	2 328 956	
	1 311 651	5 790 068	70 082	1 810 860	
20111	4 139 106	16 135 897		51 425 028	
	4 091 263	13 872 282		50 928 617	
20112	1 375 946	39 300 769			
	1 265 825	37 048 312			
20113	550 937	8 922 516		8 102 410	
	519 585	8 737 414		8 089 029	
20114	2 993 881	2 053 259	100	25 417	
	2 974 730	2 029 004	40	25 417	
20115	30 819 609	1 510 050	190 853	5 801 917	
	18 853	187 902		3 355 073	
20116	4 578 098	11 734 445		1 923 929	
	4 571 994	9 236 514		1 607 457	
20117		775 931		46 960 161	
		157 938		46 960 161	
20118	32 263 310	112 994 701	91 498	86 050 760	
	4 977 736	102 851 953	90 153	85 365 729	
20119	10 624 380	182 893 122	4 886	103 262 864	
	10 598 757	182 635 124		101 743 747	
20121	186 584	3 919 265	967	6 069 611	
		1 001 987		1 372 979	
20122	177 705	63 723 731			
	81 730	62 639 704			
20123	1 137	8 832 438		42 529 014	
	*	*	*	*	*

Catatan : angka yang tercetak miring: industri besar, yang tercetak tebal: total IBS, *: tidak dipublikasikan
 Note: number in italic denote large industry, number in bold denote total large and medium industry, *: not publication

Table 6.b Value of Fuel and Lubricants Used by Industrial Code, 2012

Value (000 Rp)						Kode Industri
Gas PGN	Gas bukan dari PGN	LPG	Bahan bakar lainnya	Pelumas	Jumlah	Industrial Code
<i>Public PGN</i>	<i>Gas from Others</i>	<i>LPG</i>	<i>Other fuels</i>	<i>Lubricant Oil</i>	<i>Total</i>	
(7)	(8)	(9)	(10)	(11)	(10)	(1)
		117		6 930	1 286 379	19100
		45		5 920	522 413	
		117		6 930	1 286 379	191
		45		5 920	522 413	
19 653		41 004		3 077	11 900 163	19211
		720	60 501	50 331	7 952 320	19212
*	*	*	*	*	*	
			1 834 998	72 429	55 026 659	19213
				70 421	48 987 671	
*	*	*	*	*	*	19214
163 156		112 237	6 395 705	201 609	74 654 359	19291
163 156		4 918	2 776 608	24 280	27 176 163	
*	*	*	*	*	*	19292
*	*	*	*	*	*	
182 809		153 961	8 291 204	327 756	149 602 672	192
163 156		4 918	2 776 608	94 701	78 333 120	
182 809		154 078	8 291 204	334 686	150 889 051	19
163 156		4 963	2 776 608	100 621	78 855 533	
2 894 348	2 657 221	75 239	537 750 417	56 151	939 339 463	20111
2 639 188	2 498 609		162 617 225	16 849	528 012 586	
150 993		61 280	2 823 775	413 950	363 835 344	20112
87 643		240	24 286	389 795	342 414 888	
165 136			42 152	223 647	104 105 477	20113
150 097			10 355	220 406	101 675 569	
2 354 911	22 921	190 044	3 729 295	42 553	107 523 141	20114
2 266 664	22 921	30 044	2 203 570	36 153	102 703 517	
884 073		1 972	16 048 826	72 989	324 738 904	20115
638 852		1 441	5 923 143	9 704	27 277 983	
659 274		11 317	45 111 588	160 555	204 124 831	20116
637 870		2 305	45 111 588	132 281	179 071 732	
771 782		306		11 722	180 614 723	20117
422 506		306		350	166 752 220	
629 192		1 066 457	1 148 874 673	1 153 115	2 616 929 271	20118
318 707		1 065 197	1 146 313 633	1 081 544	2 394 853 147	
4 720 696		902	111 608 246	388 368	1 965 820 824	20119
4 638 136		102	105 451 233	379 290	1 950 819 071	
4 882		966	274 997	168 988	53 852 119	20121
				72 179	15 711 055	
			4 896 115	109 330	614 442 109	20122
			445 850	26 329	596 297 274	
		2 801	453 677	218 763	218 924 717	20123
*	*	*	*	*	*	

Catatan : angka yang tercetak miring: industri besar, yang tercetak tebal: total IBS, *: tidak dipublikasikan
 Note: number in italic denote large industry, number in bold denote total large and medium industry, *: not publication

Tabel 6.b Nilai Pemakaian Bahan Bakar dan Pelumas menurut Kode Industri, 2012

Kode Industri <i>Industrial Code</i>	Nilai -				
	Bensin <i>Benzene</i>	Minyak Solar <i>Diesel Fuel</i>	Minyak Tanah <i>Kerosene</i>	Batubara <i>Coal</i>	Briket batubara <i>Coal Briquettes</i>
(1)	(2)	(3)	(4)	(5)	(6)
20129	12 123 4 991	72 642 59 190		2 894 248 792 157	
20131	2 648 773 2 283 513	56 808 991 52 706 008	677 832	8 153 768 7 185 476	
20132	170 983 168 057	1 518 044 174 775	6 494 6 481	962 159 962 159	
201	90 542 572 31 557 034	511 195 801 481 328 425	972 630 96 674	364 161 286 350 637 293	
20211	6 132 6 132	158 944 132 183	1 288 103 1 288 103	41 640 41 064	
20212	707 405 673 893	47 466 248 47 209 635	471 869 470 254	61 751 757 61 749 393	
20213	*	*	*	*	*
	*	*	*	*	*
20214	*	*	*	*	*
20221	6 273 724 4 871 869	10 161 428 6 136 845	572 153 59 036	11 521 3 675	
20222	6 237	4 657	112 457	30 000	
20223	207 *	36 784 *	29 028 *	 *	 *
20231	1 287 528 1 076 937	47 424 742 46 283 164	4 293 165 4 274 012	6 452 204 5 626 754	
20232	574 572 312 313	1 114 548 583 769	388 88	36 259 25 569	
20291	1 587 804 1 468 167	8 216 412 6 935 978	243 536 243 260	23 343 9 752	
20292	25 393 650	2 429 379 2 428 906	1 122		
20293	33 037 6 858	689 115 603 863			
20294	299 355 168 744	2 636 868 875 969	165 376 124 838	1 829 552 298 586	
20295	212 109 212 109	669 022 641 022			
20299	50 844 23 026	396 852 108 897	1 130 15	5 287	
202	11 064 347 8 820 698	121 882 832 111 978 631	7 197 527 6 507 834	70 181 563 67 754 793	
20301		4 570			
	*	*	*	*	*
20302	63 667 63 667	635 002 635 002	2 831		

Catatan : angka yang tercetak miring: industri besar, yang tercetak tebal: total IBS, *: tidak dipublikasikan
 Note: number in italic denote large industry, number in bold denote total large and medium industry, *: not publication

Table 6.b Value of Fuel and Lubricants Used by Industrial Code, 2012

Value (000 Rp)						Kode Industri
Gas PGN	Gas bukan dari PGN	LPG	Bahan bakar lainnya	Pelumas	Jumlah	Industrial Code
<i>Public PGN</i>	<i>Gas from Others</i>	<i>LPG</i>	<i>Other fuels</i>	<i>Lubricant Oil</i>	<i>Total</i>	
(7)	(8)	(9)	(10)	(11)	(10)	(1)
				631	8 710 566	20129
				392	3 191 133	
960 105		59 469	83 896 113	254 649	650 756 988	20131
882 820		54 818	83 338 061	174 602	601 599 235	
392 175	55 791	11 790	128 691	29 113	30 161 131	20132
392 175		4 411	128 001	24 481	15 994 858	
14 587 567	2 735 933	1 482 543	1 955 638 565	3 304 524	8 383 879 608	201
13 074 658	2 521 530	1 159 476	1 551 566 945	2 564 355	7 236 155 356	
9 318		49 193		16 032	16 600 330	20211
7 710		49 193		15 798	16 364 871	
560	9 481	4 789	50 696 278	119 975	677 336 318	20212
542	9 455	308	50 491 814	119 131	674 379 536	
*	*	*	*	*	*	20213
*	*	*	*	*	*	
*	*	*	*	*	*	20214
42 093		982 158	6 245 768	495 843	200 856 726	20221
41 837		974 381	4 445 794	431 917	147 258 483	
			314	201	1 229 887	20222
				248	443 519	20223
*	*	*	*	*	*	
10 235 368	650 253	22 333	6 281 660	769 671	752 464 818	20231
10 233 127	641 146	21 151	5 283 362	636 911	733 980 515	
7 394		323 603	4 472 817	56 876	23 935 462	20232
7 394		315 687	4 426 613	47 099	17 278 353	
251 393		16 197	592 041	235 313	105 752 717	20291
203 392		16 086	549 383	220 576	91 880 789	
				5 282	21 490 046	20292
				4 550	21 241 259	
			1 980	1 963	6 117 240	20293
				370	5 274 857	
4		11 296	7 802 527	25 969	30 063 558	20294
		5 100	1 203 504	19 224	11 750 281	
18 871					6 257 894	20295
18 871					6 024 371	
389 623		827 994	2 446 002	11 410	39 932 972	20299
388 171		788 952	2 386 229	9 703	36 962 851	
10 954 624	659 734	2 237 563	78 539 387	1 745 692	1 886 153 370	202
10 901 044	650 601	2 170 858	68 786 699	1 505 927	1 763 047 495	
				79	28 803	20301
*	*	*	*	*	*	
23 789		75 783	5 312 935	97 992	16 696 952	20302
23 789		20 255	5 312 935	97 992	14 800 344	

Catatan : angka yang tercetak miring: industri besar, yang tercetak tebal: total IBS, *: tidak dipublikasikan
 Note: number in italic denote large industry, number in bold denote total large and medium industry, *: not publication

Tabel 6.b Nilai Pemakaian Bahan Bakar dan Pelumas menurut Kode Industri, 2012

Kode Industri <i>Industrial Code</i>	Nilai -				
	Bensin <i>Benzene</i>	Minyak Solar <i>Diesel Fuel</i>	Minyak Tanah <i>Kerosene</i>	Batubara <i>Coal</i>	Briket batubara <i>Coal Briquettes</i>
(1)	(2)	(3)	(4)	(5)	(6)
203	63 667 <i>63 667</i>	639 572 <i>636 272</i>	2 831		
20	101 670 586 <i>40 441 399</i>	633 718 205 <i>593 943 328</i>	8 172 988 <i>6 604 508</i>	434 342 849 <i>418 392 086</i>	
21011	569 982 <i>569 186</i>	4 597 917 <i>4 595 106</i>	324 <i>324</i>	1 712 500 <i>1 712 500</i>	
21012	2 925 119 <i>2 506 534</i>	33 664 166 <i>32 110 438</i>	391 425 <i>57 482</i>	85 522 <i>83 684</i>	
21021	7 637 <i>*</i>	100 667 <i>*</i>	*	*	*
21022	327 614 <i>231 370</i>	3 057 871 <i>2 928 832</i>	90 095 <i>37 603</i>	1 561 293 <i>1 044 785</i>	
210	3 830 352 <i>3 309 877</i>	41 420 621 <i>39 641 117</i>	481 844 <i>95 409</i>	3 359 315 <i>2 840 969</i>	
21	3 830 352 <i>3 309 877</i>	41 420 621 <i>39 641 117</i>	481 844 <i>95 409</i>	3 359 315 <i>2 840 969</i>	
22111	10 933 392 <i>10 917 486</i>	8 381 905 <i>7 375 845</i>	1 509 <i>1 509</i>	27 035 007 <i>27 022 917</i>	
22112	113 332 <i>10 000</i>	890 119 <i>171 710</i>	125	283 612 <i>12 063</i>	
22121	2 133 599 <i>2 105 210</i>	16 728 778 <i>16 516 347</i>	1 715 602 <i>1 613 909</i>	10 744 593 <i>10 744 593</i>	
22122	149 043 <i>145 440</i>	50 568 228 <i>50 178 028</i>	1 919 718 <i>1 900 293</i>		
22123	12 328 655 <i>11 803 718</i>	525 285 619 <i>521 928 542</i>	1 004 066 <i>890 472</i>	25 131 485 <i>25 131 485</i>	
22191	53 094 <i>14 043</i>	2 523 527 <i>2 397 368</i>	237 <i>237</i>	21 694 078 <i>21 691 521</i>	
22192	264 494 <i>114 524</i>	3 469 187 <i>2 920 719</i>	84 609 <i>63 519</i>	133 115 <i>133 115</i>	
22199	2 355 055 <i>2 201 958</i>	9 613 035 <i>6 868 447</i>	265 007 <i>4 748</i>	19 620 827 <i>18 821 550</i>	
221	28 330 664 <i>27 312 379</i>	617 460 398 <i>608 357 006</i>	4 990 873 <i>4 474 687</i>	104 642 717 <i>103 557 244</i>	
22210	473 680 <i>359 665</i>	2 709 972 <i>2 225 153</i>		720 000 <i>720 000</i>	
22220	4 247 728 <i>2 805 874</i>	14 433 567 <i>10 643 829</i>	192 200 <i>166 890</i>	436 681 <i>432 475</i>	
22230	462 272 <i>80 981</i>	3 085 628 <i>2 113 332</i>	1 215 <i>1 215</i>		
22291	248 178 <i>129 406</i>	2 207 275 <i>1 818 688</i>	1 791 <i>1 653</i>	14 351 394 <i>14 290 637</i>	

Catatan : angka yang tercetak miring: industri besar, yang tercetak tebal: total IBS, *: tidak dipublikasikan
 Note: number in italic denote large industry, number in bold denote total large and medium industry, *: not publication

Table 6.b Value of Fuel and Lubricants Used by Industrial Code, 2012

Value (000 Rp)						Kode Industri
Gas PGN	Gas bukan dari PGN	LPG	Bahan bakar lainnya	Pelumas	Jumlah	Industrial Code
<i>Public PGN</i>	<i>Gas from Others</i>	<i>LPG</i>	<i>Other fuels</i>	<i>Lubricant Oil</i>	<i>Total</i>	
(7)	(8)	(9)	(10)	(11)	(10)	(1)
23 789		75 783	5 312 935	98 071	16 725 755	203
23 789		20 255	5 312 935	98 011	14 812 857	
25 565 980	3 395 667	3 795 889	2 039 490 887	5 148 287	10 286 758 733	20
23 999 491	3 172 131	3 350 589	1 625 666 579	4 168 293	9 014 015 708	
11 017		12 887	24 284	3 898	39 535 111	21011
		537		3 853	39 125 156	
616 700	4 186	154 101	6 971 302	218 450	344 137 093	21012
567 463	4 186	125 946	6 015 216	187 487	320 642 183	
		1 190		521	1 009 676	21021
*	*	*	*	*	*	
240		136 281	855 197	16 685	21 788 505	21022
		110 808	506 224	12 224	18 945 827	
627 957	4 186	304 459	7 850 783	239 554	406 470 385	210
567 463	4 186	237 291	6 521 440	203 776	378 805 417	
627 957	4 186	304 459	7 850 783	239 554	406 470 385	21
567 463	4 186	237 291	6 521 440	203 776	378 805 417	
11 891 655		334 773	21 020 573	833 638	582 313 749	22111
5 221 060		334 773	20 968 088	820 524	416 002 273	
		369	354 292	28 285	8 537 610	22112
			154 802	9 866	1 702 799	
		1 809	48 260 010	267 326	234 152 927	22121
		1 743	47 460 300	238 973	229 695 116	
		51	2 545 800	1 189 752	508 373 475	22122
		51	1 963 499	1 173 342	504 081 981	
613 192		51 663	28 672 682	1 680 179	4 750 638 476	22123
613 192		50 523	18 619 574	1 536 558	4 705 862 380	
214 737	27 000	1 048 470	787 495	56 248	73 970 223	22191
138 374	27 000	1 048 381	787 495	53 725	72 427 333	
599 035		97 311	17 141 082	247 772	61 136 261	22192
580 308		77 779	17 054 039	158 848	54 840 079	
2 705 731		4 626	123 693 247	2 144 807	335 300 024	22199
2 661 687		865	123 282 644	2 065 295	302 966 833	
16 024 350	27 000	1 539 072	242 475 181	6 448 007	6 554 422 745	221
9 214 621	27 000	1 514 115	230 290 441	6 057 131	6 287 578 794	
854		56 945	3 383	220 599	30 087 498	22210
		3 157		183 721	24 073 287	
1 980 084		84 267	5 654 608	2 375 879	238 490 983	22220
1 716 361		78 762	4 224 491	2 083 979	183 921 933	
8 360		1 596	72 789	23 980	33 680 689	22230
		1 505	72 789	6 593	22 963 989	
67 274		85 744	432 671	173 263	41 534 795	22291
65 514		85 670	234 054	159 940	36 973 312	

Catatan : angka yang tercetak miring: industri besar, yang tercetak tebal: total IBS, *: tidak dipublikasikan
 Note: number in italic denote large industry, number in bold denote total large and medium industry, *: not publication

Tabel 6.b Nilai Pemakaian Bahan Bakar dan Pelumas menurut Kode Industri, 2012

Kode Industri	Nilai -				
<i>Industrial Code</i>	Bensin <i>Benzene</i>	Minyak Solar <i>Diesel Fuel</i>	Minyak Tanah <i>Kerosene</i>	Batubara <i>Coal</i>	Briket batubara <i>Coal Briquittes</i>
(1)	(2)	(3)	(4)	(5)	(6)
22292	1 263 184 <i>1 137 133</i>	2 304 748 <i>1 746 194</i>	68 602 <i>511</i>	534	
22293	1 936 193 <i>1 796 224</i>	2 661 507 <i>2 463 664</i>	20 632 <i>1 287</i>		
22299	2 767 508 <i>1 629 830</i>	6 611 689 <i>4 937 726</i>	404 979 <i>289 541</i>	8 646 407 <i>7 617 730</i>	
222	11 398 743 <i>7 939 113</i>	34 014 386 <i>25 948 586</i>	689 419 <i>461 097</i>	24 155 016 <i>23 060 842</i>	
22	39 729 407 <i>35 251 492</i>	651 474 784 <i>634 305 592</i>	5 680 292 <i>4 935 784</i>	128 797 733 <i>126 618 086</i>	
23111	913 <i>913</i>	1 283 944 <i>1 216 576</i>			
23112	57 039 <i>26 295</i>	450 280 <i>450 280</i>	8 072 <i>8 072</i>		
23119	31 253 <i>*</i>	54 772 <i>*</i>			
23121	693 283 <i>684 875</i>	1 781 019 <i>1 406 466</i>	185 822 <i>185 822</i>	3 676 221 <i>3 676 221</i>	
23122	9 954 <i>*</i>				
23123	453 514	3 205 893 <i>2 238 395</i>			
23129	188 353 <i>162 362</i>	580 370 <i>458 874</i>	1 584 006 <i>1 584 000</i>		
231	1 434 309 <i>908 258</i>	7 356 278 <i>5 771 921</i>	1 777 900 <i>1 777 894</i>	3 676 221 <i>3 676 221</i>	
23911	17 403 <i>17 403</i>	1 008 528 <i>774 575</i>		1 282 777 <i>350 095</i>	
23919	* <i>*</i>	* <i>*</i>	* <i>*</i>	* <i>*</i>	* <i>*</i>
23921	83 189 <i>8 959</i>	1 572 970 <i>650 836</i>	5 498 <i>452</i>	832 180 <i>776 856</i>	
23922	433 654 <i>60 804</i>	2 934 889 <i>962 483</i>	388 621 <i>342 936</i>	344 881 <i>334 639</i>	
23923	3 420 343 <i>3 413 806</i>	149 659 035 <i>149 633 280</i>	97 292 <i>97 292</i>	118 236 285 <i>118 136 285</i>	
23929	5 942 452 <i>5 905 948</i>	16 415 784 <i>16 105 941</i>	721 <i>87</i>	35 004 035 <i>34 817 427</i>	
23931	109 956 <i>88 689</i>	4 065 106 <i>3 966 732</i>	1 967 <i>1 967</i>		
23932	41 653 <i>10 277</i>	185 345 <i>152 556</i>	24 759 <i>21 110</i>		

Catatan : angka yang tercetak miring: industri besar, yang tercetak tebal: total IBS, *: tidak dipublikasikan
 Note: number in italic denote large industry, number in bold denote total large and medium industry, *: not publication

Table 6.b Value of Fuel and Lubricants Used by Industrial Code, 2012

Value (000 Rp)						Kode Industri
Gas PGN	Gas bukan dari PGN	LPG	Bahan bakar lainnya	Pelumas	Jumlah	Industrial Code
<i>Public PGN</i>	<i>Gas from Others</i>	<i>LPG</i>	<i>Other fuels</i>	<i>Lubricant Oil</i>	<i>Total</i>	
(7)	(8)	(9)	(10)	(11)	(10)	(1)
7 058		23 789	951 853	168 661	35 668 432	22292
4 821		1 162	487 335	132 614	28 327 365	
1 381 164		68 752	1 342 570	159 974	80 916 482	22293
1 378 966		34 362	260 269	130 231	74 571 435	
793 413		285 024	7 463 257	713 203	159 967 966	22299
454 852		202 698	7 002 518	632 479	124 381 904	
4 238 207		606 117	15 921 131	3 835 559	620 346 845	222
3 620 514		407 316	12 281 456	3 329 557	495 213 225	
20 262 557	27 000	2 145 189	258 396 312	10 283 566	7 174 769 590	22
12 835 135	27 000	1 921 431	242 571 897	9 386 688	6 782 792 019	
1 523 557	1 898 771	592 852	149 657 512	318 443	264 190 166	23111
1 523 557	1 898 771	592 852	149 657 512	317 267	263 713 946	
		48	1 228 212	69 771	8 384 894	23112
		48	1 228 212	69 771	8 115 886	
				487	651 576	23119
*	*	*	*	*	*	
194 720		5 710	12 714 804	38 915	148 936 796	23121
142 082		47	12 682 383	34 992	144 128 484	
2 844		86 182	259 728	1 552	1 677 621	23122
*	*	*	*	*	*	
1 518 988			171 938 681	524 920	260 476 302	23123
1 518 988			171 938 681	512 602	247 525 103	
554 363		9 321	322 455	5 510	34 333 126	23129
554 363		7 953	279 372	2 000	33 457 875	
3 794 472	1 898 771	694 113	336 121 392	959 598	718 650 481	231
3 738 990	1 898 771	681 183	336 045 888	938 065	698 568 394	
7 165		2 282	2 889 926	14 449	15 162 386	23911
		1 462		5 795	8 381 365	
*	*	*	*	*	*	23919
*	*	*	*	*	*	
		36	24 679 544	94 719	37 872 142	23921
			1 557 662	40 220	7 462 386	
323 293		635	143 925 263	96 615	171 807 655	23922
319 356			50 322 023	21 565	63 227 310	
16 412 857		1 328 757	927 392 504	499 518	3 109 809 833	23923
16 412 857		828 367	927 392 504	489 697	3 092 417 190	
26 304 617		340 854	26 075 134	126 188	966 264 266	23929
26 191 820		139 949	21 415 855	111 643	954 240 833	
6 315 339		106 298	59 805 809	91 489	205 488 370	23931
6 294 711		94 298	59 007 267	90 528	202 971 082	
354 892	52 861	21 961	213 915	127 399	22 876 652	23932
339 210		251	9 508	126 301	21 187 924	

Catatan : angka yang tercetak miring: industri besar, yang tercetak tebal: total IBS, *: tidak dipublikasikan
 Note: number in italic denote large industry, number in bold denote total large and medium industry, *: not publication

Tabel 6.b Nilai Pemakaian Bahan Bakar dan Pelumas menurut Kode Industri, 2012

Kode Industri	Nilai -				
<i>Industrial Code</i>	Bensin <i>Benzene</i>	Minyak Solar <i>Diesel Fuel</i>	Minyak Tanah <i>Kerosene</i>	Batubara <i>Coal</i>	Briket batubara <i>Coal Briquettes</i>
(1)	(2)	(3)	(4)	(5)	(6)
23933	*	*	*	*	*
	*	*	*	*	*
23939	11 226	54 186			
	*	*	*	*	*
23941	2 547 679	23 458 777	1 348	1 470 709 301	
	<i>2 487 434</i>	<i>22 968 413</i>	<i>1 348</i>	<i>1 467 660 035</i>	
23942	94 835	1 956 991	1 282	1 628 101	
	<i>35 987</i>	<i>893 299</i>			
23943	2 244 295	8 212 246	39 367		
	<i>1 705 733</i>	<i>8 071 151</i>			
23951	39 674	756 652	1 349		
		<i>204 701</i>			
23952	47 599	382 783			
	*	*	*	*	*
23953	1 871 146	31 820 981	205 006	2 551 628	
	<i>954 449</i>	<i>23 759 998</i>	<i>192 215</i>	<i>2 151 443</i>	
23954	*	*	*	*	*
23955	86 767	2 799 313	6 577		
	<i>69 054</i>	<i>2 645 039</i>	<i>6 577</i>		
23957	129 101	9 725 947	47 246	404 518	
	<i>37 119</i>	<i>5 708 318</i>		<i>404 518</i>	
23959	60 155	2 152 083			
		<i>1 323 537</i>			
23961	760	392 933			
		<i>316 205</i>			
23962	918 892	17 073 224	9 365	228 636	
	<i>770 972</i>	<i>15 675 821</i>	<i>9 365</i>	<i>28 552</i>	
23963	168 311	3 641 203	449	309	
	<i>1 442</i>	<i>1 150 718</i>			
23969	328 831	1 762 554	84		
		<i>397 438</i>			
23990	245 054	9 008 825	144 897	21 719 420	
	<i>69 285</i>	<i>3 201 812</i>		<i>15 626 200</i>	
239	18 846 922	289 171 779	975 828	1 652 942 071	
	<i>15 648 054</i>	<i>258 875 648</i>	<i>673 349</i>	<i>1 640 286 050</i>	
23	20 281 231	296 528 057	2 753 728	1 656 618 292	
	<i>16 556 312</i>	<i>264 647 569</i>	<i>2 451 243</i>	<i>1 643 962 271</i>	
24101	1 793 229	11 253 419	6 857 608	171 413 056	242
	<i>1 613 987</i>	<i>10 351 848</i>	<i>6 821 298</i>	<i>169 646 448</i>	
24102	564 519	44 013 306	23 303	431 144	
	<i>318 236</i>	<i>42 531 921</i>	<i>9 363</i>	<i>431 144</i>	
24103	2 139 312	10 563 182	6 692		
	<i>1 985 360</i>	<i>8 421 134</i>	<i>6 692</i>		

Catatan : angka yang tercetak miring: industri besar, yang tercetak tebal: total IBS, *: tidak dipublikasikan
 Note: number in italic denote large industry, number in bold denote total large and medium industry, *: not publication

Table 6.b Value of Fuel and Lubricants Used by Industrial Code, 2012

Value (000 Rp)						Kode Industri
Gas PGN	Gas bukan dari PGN	LPG	Bahan bakar lainnya	Pelumas	Jumlah	Industrial Code
<i>Public PGN</i>	<i>Gas from Others</i>	<i>LPG</i>	<i>Other fuels</i>	<i>Lubricant Oil</i>	<i>Total</i>	
(7)	(8)	(9)	(10)	(11)	(10)	(1)
*	*	*	*	*	*	23933
*	*	*	*	*	*	
90 971		22 140		951	579 666	23939
*	*	*	*	*	*	
3 141 251		19	222 579 760	1 412 763	2 156 067 244	23941
<i>3 141 247</i>		<i>19</i>	<i>222 378 615</i>	<i>1 385 668</i>	<i>2 140 986 475</i>	
		8 790	53 490 038	89 477	72 611 638	23942
			<i>29 363 977</i>	<i>60 338</i>	<i>38 011 177</i>	
			6 003 050	158 622	102 164 476	23943
			<i>5 872 299</i>	<i>148 712</i>	<i>95 477 010</i>	
		60	1 105 166	85 417	6 467 950	23951
			<i>1 088 645</i>	<i>4 692</i>	<i>2 202 066</i>	
72 066		303 714	1 648 618	42 418	16 946 640	23952
*	*	*	*	*	*	
492 382	13 528	77 574	49 463 033	494 826	368 828 377	23953
<i>370 701</i>	<i>1 016</i>	<i>68 247</i>	<i>48 425 449</i>	<i>287 897</i>	<i>286 265 855</i>	
*	*	*	*	*	*	23954
360			232 643	131 386	23 924 734	23955
<i>360</i>			<i>232 643</i>	<i>128 414</i>	<i>22 433 620</i>	
8 535		2 144	10 363 226	196 320	104 400 373	23957
<i>1 468</i>		<i>1 685</i>	<i>248 804</i>	<i>30 428</i>	<i>67 728 814</i>	
1 403 263		400		28 904	50 844 115	23959
<i>1 403 263</i>					<i>43 451 570</i>	
				1 382	3 176 095	23961
				<i>1 133</i>	<i>2 597 770</i>	
11 133 953		33 046	31 355	524 477	411 723 019	23962
<i>11 133 953</i>		<i>31 435</i>		<i>495 990</i>	<i>398 535 413</i>	
37		5 833	2 502 804	99 463	33 894 621	23963
		<i>530</i>		<i>62 527</i>	<i>12 618 393</i>	
		1 756	35 716	108 440	16 880 441	23969
		<i>1 589</i>		<i>6 841</i>	<i>3 744 676</i>	
146 881		36 233	6 058 969	145 813	105 127 780	23990
<i>86 475</i>		<i>1 795</i>	<i>1 437 640</i>	<i>58 674</i>	<i>45 973 351</i>	
66 208 662	66 389	2 292 820	1 538 496 473	4 658 380	8 005 840 621	239
<i>65 857 783</i>	<i>1 016</i>	<i>1 473 192</i>	<i>1 368 752 891</i>	<i>3 643 376</i>	<i>7 526 173 814</i>	
70 003 134	1 965 160	2 986 933	1 874 617 865	5 617 978	8 724 491 102	23
<i>69 596 773</i>	<i>1 899 787</i>	<i>2 154 375</i>	<i>1 704 798 779</i>	<i>4 581 441</i>	<i>8 224 742 208</i>	
32 869 955	678 493	8 366 306	46 665 158	870 977	1 572 237 151	24101
<i>32 711 582</i>	<i>678 493</i>	<i>8 264 523</i>	<i>46 191 318</i>	<i>820 814</i>	<i>1 547 500 247</i>	
5 598 692	340 004	605 527	138 469 867	165 862	684 298 461	24102
<i>5 598 692</i>	<i>340 004</i>	<i>437 147</i>	<i>130 355 355</i>	<i>157 246</i>	<i>655 817 191</i>	
61 206	54 172	98 090	11 202 144	2 121 828	212 617 934	24103
<i>12 785</i>	<i>54 172</i>	<i>50 408</i>	<i>2 215 495</i>	<i>2 074 138</i>	<i>179 557 616</i>	

Catatan : angka yang tercetak miring: industri besar, yang tercetak tebal: total IBS, *: tidak dipublikasikan
 Note: number in italic denote large industry, number in bold denote total large and medium industry, *: not publication

Tabel 6.b Nilai Pemakaian Bahan Bakar dan Pelumas menurut Kode Industri, 2012

Kode Industri	Nilai -				
<i>Industrial Code</i>	Bensin <i>Benzene</i>	Minyak Solar <i>Diesel Fuel</i>	Minyak Tanah <i>Kerosene</i>	Batubara <i>Coal</i>	Briket batubara <i>Coal Briquittes</i>
(1)	(2)	(3)	(4)	(5)	(6)
241	4 497 060 3 917 583	65 829 907 61 304 903	6 887 603 6 837 353	171 844 200 170 077 592	242
24201	1 203 989 281 989	22 450 107 22 190 883		927 927	
24202	1 319 545 1 207 642	23 384 337 14 425 739	43 765	33 813 547 33 473 161	
24203	247 646 167 049	307 149 207 455	93 93	315 791 6 660	
24204	207 995 207 995	1 178 906 1 176 013	1 110		
24205	52 607 *	173 770 *	20 581 *	159 588 *	*
242	3 031 782 1 864 675	47 494 269 38 005 260	65 549 93	34 289 853 33 480 748	
24310	439 297 296 650	135 051 400 134 329 442	13 382 3 687	45 289 45 289	
24320	9 953 *	873 100 *	3 792 *	3 792 *	*
243	449 250 303 288	135 924 500 135 129 657	17 174 5 287	45 289 45 289	
24	7 978 092 6 085 546	249 248 676 234 439 820	6 970 326 6 842 733	206 179 342 203 603 629	242
25111	6 854 726 5 840 398	2 859 298 1 488 237	69 183	1 598 262 357 234	
25112	16 904 912 15 379 506	39 015 756 34 941 466	15 683 639		
25113	2 296 518 860 238	30 389 921 22 106 287	19 526 16 658	2 046 630 50 785	
25119	1 299 444 1 260 231	1 926 561 1 873 936	163		
25120	234 539 173 938	2 680 396 2 508 383	1 038	138 167 138 167	
25130	32 677 *	152 133 *	32 677 *	152 133 *	*
251	27 622 816 23 514 961	77 024 065 62 927 826	105 593 17 297	3 783 059 546 186	
25200	*	*	*	*	*
	*	*	*	*	*
252	*	*	*	*	*
	*	*	*	*	*
25910	244 187 171 619	52 607 451 52 134 696	5 998	8 730 283 8 730 162	

Catatan : angka yang tercetak miring: industri besar, yang tercetak tebal: total IBS, *: tidak dipublikasikan
 Note: number in italic denote large industry, number in bold denote total large and medium industry, *: not publication

Table 6.b Value of Fuel and Lubricants Used by Industrial Code, 2012

Value (000 Rp)						Kode Industri
Gas PGN	Gas bukan dari PGN	LPG	Bahan bakar lainnya	Pelumas	Jumlah	Industrial Code
<i>Public PGN</i>	<i>Gas from Others</i>	<i>LPG</i>	<i>Other fuels</i>	<i>Lubricant Oil</i>	<i>Total</i>	
(7)	(8)	(9)	(10)	(11)	(10)	(1)
38 529 853	1 072 669	9 069 923	196 337 169	3 158 667	2 469 153 546	241
<i>38 323 059</i>	<i>1 072 669</i>	<i>8 752 078</i>	<i>178 762 168</i>	<i>3 052 198</i>	<i>2 382 875 054</i>	
13 221		91 488	49 818 227	2 080 504	264 813 579	24201
		<i>91 377</i>	<i>35 160 603</i>	<i>2 061 076</i>	<i>238 830 122</i>	
448 805	175 038	415 505	38 419 032	111 477	322 943 050	24202
<i>30 429</i>	<i>38</i>	<i>372 745</i>	<i>8 759 048</i>	<i>53 679</i>	<i>203 619 669</i>	
160 112		42 243	11 077 295	18 293	20 632 853	24203
<i>141 951</i>		<i>1 165</i>	<i>9 579 340</i>	<i>15 374</i>	<i>16 134 012</i>	
520 393				21 975	24 884 435	24204
<i>472 625</i>				<i>21 884</i>	<i>24 135 830</i>	
5 711		206		62 200	5 016 869	24205
*	*	*	*	*	*	
1 148 242	175 038	549 442	99 314 554	2 294 449	638 290 786	242
<i>645 005</i>	<i>38</i>	<i>465 287</i>	<i>53 498 991</i>	<i>2 152 013</i>	<i>482 771 233</i>	
560 166		261 404	5 509 935	131 675	1 208 947 678	24310
<i>559 598</i>		<i>238 575</i>	<i>5 446 329</i>	<i>83 594</i>	<i>1 200 155 555</i>	
244 428		70 381	423 901	441	17 898 800	24320
*	*	*	*	*	*	
804 594		331 785	5 933 836	132 116	1 226 846 478	243
<i>559 598</i>		<i>282 725</i>	<i>5 446 329</i>	<i>83 594</i>	<i>1 210 354 435</i>	
40 482 689	1 247 707	9 951 150	301 585 559	5 585 232	4 334 290 810	24
<i>39 527 662</i>	<i>1 072 707</i>	<i>9 500 090</i>	<i>237 707 488</i>	<i>5 287 805</i>	<i>4 076 000 722</i>	
293 333	335	2 518 348	3 916 844	118 156	185 638 769	25111
<i>273 463</i>		<i>2 469 207</i>	<i>1 274 789</i>	<i>86 846</i>	<i>158 046 564</i>	
72 450 122		262 942	82 763 990	4 612 111	2 434 057 233	25112
<i>70 805 929</i>		<i>22 472</i>	<i>77 736 272</i>	<i>4 564 246</i>	<i>2 369 157 847</i>	
588 480		625 316	1 703 242	258 480	341 400 052	25113
<i>566 460</i>		<i>583 775</i>		<i>99 481</i>	<i>240 434 877</i>	
1 240		658 743	178 353	33 884	27 848 297	25119
		<i>646 425</i>	<i>161 593</i>	<i>31 533</i>	<i>27 025 050</i>	
112 517	1 697	156 693	8 933	172 441	34 814 509	25120
<i>110 661</i>		<i>152 421</i>	<i>4 511</i>	<i>54 874</i>	<i>29 826 557</i>	
		445	138 160	7 702	1 951 542	25130
*	*	*	*	*	*	
73 445 692	2 032	4 222 487	88 709 522	5 202 774	3 025 710 402	251
<i>71 756 513</i>		<i>3 874 300</i>	<i>79 315 325</i>	<i>4 840 198</i>	<i>2 824 710 956</i>	
*	*	*	*	*	*	25200
*	*	*	*	*	*	
*	*	*	*	*	*	252
*	*	*	*	*	*	
270 388		38 681	84 750 266	974 345	616 798 813	25910
<i>223 886</i>		<i>29 761</i>	<i>84 625 202</i>	<i>914 156</i>	<i>609 873 614</i>	

Catatan : angka yang tercetak miring: industri besar, yang tercetak tebal: total IBS, *: tidak dipublikasikan
 Note: number in italic denote large industry, number in bold denote total large and medium industry, *: not publication

Tabel 6.b Nilai Pemakaian Bahan Bakar dan Pelumas menurut Kode Industri, 2012

Kode Industri <i>Industrial Code</i>	Nilai -				
	Bensin <i>Benzene</i>	Minyak Solar <i>Diesel Fuel</i>	Minyak Tanah <i>Kerosene</i>	Batubara <i>Coal</i>	Briket batubara <i>Coal Briquittes</i>
(1)	(2)	(3)	(4)	(5)	(6)
25920	1 493 376 <i>1 145 495</i>	15 950 848 <i>14 923 645</i>	105 009 <i>66 691</i>	280 113 <i>14 733</i>	
25931	51 402 *	26 082 *	7 060 *	*	*
25932	14 434 *	28 280 *	92 *	1 840 795 *	*
25933	789 506 <i>730 425</i>	3 274 729 <i>3 100 797</i>	8 189		
25934	899 377 <i>747 610</i>	82 047 990 <i>80 452 808</i>	181 997 <i>46 821</i>	1 438 216 <i>647 659</i>	
25940	510 257 <i>459 748</i>	4 035 417 <i>1 958 809</i>	750 472 <i>217 128</i>	291 339 <i>285 646</i>	
25951	905 913 <i>283 948</i>	3 489 276 <i>2 338 920</i>	700 175 <i>30 310</i>		
25952	469 591 <i>358 252</i>	2 812 339 <i>2 418 602</i>	231 140 <i>110 830</i>	51 891 <i>49 894</i>	
25991	238 272 <i>194 597</i>	645 098 <i>459 864</i>	5 365 <i>4 573</i>		
25992	386 459 <i>160 769</i>	773 192 <i>371 690</i>	46 728 <i>6 000</i>	642 652 <i>451 312</i>	
25993	204 438 <i>180 441</i>	1 005 029 <i>846 529</i>	102 948 <i>102 948</i>		
25994	*	*	*	*	*
	*	*	*	*	*
25995	80 236 *	101 446 *	72 059 *	*	*
25999	514 253 <i>102 555</i>	1 249 729 <i>705 803</i>	182 208 <i>162 460</i>	1 733 163 <i>1 723 119</i>	
259	6 801 701 <i>4 653 844</i>	168 074 347 <i>159 815 591</i>	2 399 440 <i>818 572</i>	15 008 452 <i>13 690 194</i>	
25	34 424 517 <i>28 168 805</i>	248 579 912 <i>226 224 917</i>	2 505 033 <i>835 869</i>	18 791 511 <i>14 236 380</i>	
26110	5 280 712 <i>5 241 502</i>	5 914 797 <i>5 875 061</i>	48 660 <i>41 508</i>		
26120	2 138 367 <i>1 200 964</i>	3 419 658 <i>2 990 908</i>	8 377 <i>8 141</i>		
261	7 419 079 <i>6 442 466</i>	9 334 455 <i>8 865 969</i>	57 037 <i>49 649</i>		
26210	6 768 <i>6 768</i>	55 426 <i>22 780</i>			
26220	*	*	*	*	*
	*	*	*	*	*

Catatan : angka yang tercetak miring: industri besar, yang tercetak tebal: total IBS, *: tidak dipublikasikan
 Note: number in italic denote large industry, number in bold denote total large and medium industry, *: not publication

Table 6.b Value of Fuel and Lubricants Used by Industrial Code, 2012

Value (000 Rp)						Kode Industri
Gas PGN	Gas bukan dari PGN	LPG	Bahan bakar lainnya	Pelumas	Jumlah	Industrial Code
<i>Public PGN</i>	<i>Gas from Others</i>	<i>LPG</i>	<i>Other fuels</i>	<i>Lubricant Oil</i>	<i>Total</i>	
(7)	(8)	(9)	(10)	(11)	(10)	(1)
1 276 608	2 860	294 984	1 572 425	261 715	194 897 814	25920
<i>531 785</i>		<i>120 777</i>	<i>945 842</i>	<i>232 810</i>	<i>170 382 118</i>	
*	*	2 048	1 269 051	18 351	1 852 790	25931
		*	*	*	*	
3 664		1 117	11 136	607	2 847 169	25932
*	*	*	*	*	*	
		12 651	3 007 541	48 168	40 412 723	25933
		<i>408</i>	<i>2 766 123</i>	<i>44 397</i>	<i>37 975 818</i>	
241 249	2 558	414 542	8 703 976	399 957	769 044 564	25934
<i>241 249</i>		<i>325 488</i>	<i>2 987 551</i>	<i>311 077</i>	<i>739 168 640</i>	
1 659 747		685 033	1 844 040	813 942	125 762 288	25940
<i>1 562 091</i>		<i>54 944</i>	<i>1 682 512</i>	<i>346 252</i>	<i>60 487 565</i>	
2 037 668		690 292	131 763 227	624 935	272 765 912	25951
<i>1 452 213</i>		<i>59 002</i>	<i>130 341 693</i>	<i>573 319</i>	<i>213 434 109</i>	
350 895		415 225	4 539 506	9 024 194	137 866 077	25952
<i>256 069</i>		<i>392 481</i>	<i>934 039</i>	<i>8 840 241</i>	<i>120 577 210</i>	
6 833		50 500	186 384	11 978	9 536 589	25991
<i>5 407</i>		<i>28 014</i>	<i>186 384</i>	<i>11 040</i>	<i>7 485 457</i>	
194 786	1 261	322 967	6 350 775	438 185	39 885 515	25992
<i>191 953</i>		<i>291 028</i>	<i>3 434 736</i>	<i>372 151</i>	<i>31 447 748</i>	
12 530		12 621	2 463 450	16 247	14 205 678	25993
<i>2 561</i>		<i>2 568</i>	<i>2 462 722</i>	<i>5 866</i>	<i>12 527 490</i>	
*	*	*	*	*	*	25994
*	*	*	*	*	*	
		3 770	249 035	2 669	2 369 133	25995
*	*	*	*	*	*	
5 404	927	301 315	3 942 979	131 300	30 054 196	25999
		<i>286 742</i>	<i>3 758 379</i>	<i>68 335</i>	<i>20 601 202</i>	
6 068 995	7 606	3 245 746	250 653 791	12 767 716	2 258 803 267	259
<i>4 476 437</i>		<i>1 591 376</i>	<i>235 430 499</i>	<i>11 723 473</i>	<i>2 029 451 982</i>	
79 514 687	9 638	7 468 233	339 363 313	17 970 490	5 301 860 919	25
<i>76 232 950</i>		<i>5 465 676</i>	<i>314 745 824</i>	<i>16 563 671</i>	<i>4 871 510 188</i>	
2 422		64 887	338 363	366 642	113 760 446	26110
<i>2 422</i>		<i>64 477</i>	<i>319 560</i>	<i>349 150</i>	<i>113 085 388</i>	
147		86 165	226 480	177 916	54 732 482	26120
<i>130</i>		<i>78 697</i>	<i>15 055</i>	<i>86 718</i>	<i>38 943 684</i>	
2 569		151 052	564 843	544 558	168 492 928	261
<i>2 552</i>		<i>143 174</i>	<i>334 615</i>	<i>435 868</i>	<i>152 029 072</i>	
			89 404	1 279	687 318	26210
			<i>89 404</i>	<i>775</i>	<i>380 487</i>	
*	*	*	*	*	*	26220
*	*	*	*	*	*	

Catatan : angka yang tercetak miring: industri besar, yang tercetak tebal: total IBS, *: tidak dipublikasikan
 Note: number in italic denote large industry, number in bold denote total large and medium industry, *: not publication

Tabel 6.b Nilai Pemakaian Bahan Bakar dan Pelumas menurut Kode Industri, 2012

Kode Industri	Nilai -				
<i>Industrial Code</i>	Bensin <i>Benzene</i>	Minyak Solar <i>Diesel Fuel</i>	Minyak Tanah <i>Kerosene</i>	Batubara <i>Coal</i>	Briket batubara <i>Coal Briquittes</i>
(1)	(2)	(3)	(4)	(5)	(6)
262	1 625 323	55 426			
	<i>1 625 323</i>	<i>22 780</i>			
26310	197 999	231 073			
	<i>180 222</i>	<i>151 516</i>			
26390	28 281	126 387			
263	226 280	357 460			
	<i>180 222</i>	<i>151 516</i>			
26410	243 525	1 436 074	2 503		
	<i>230 512</i>	<i>848 605</i>	<i>2 503</i>		
26490	167 122	115 403	6		
	<i>137 457</i>	<i>71 113</i>			
264	410 647	1 551 477	2 509		
	<i>367 969</i>	<i>919 718</i>	<i>2 503</i>		
26511	13 150	115 598			
	<i>12 826</i>	<i>95 665</i>			
26512	3 417				
	*	*	*	*	*
26513	*	*	*	*	*
	*	*	*	*	*
26520	8 699	46 681	1 482	28	
	*	*	*	*	*
265	61 910	407 752	1 482	28	
	<i>56 122</i>	<i>341 680</i>			
26602	41 343	129 085			
	<i>31 879</i>	<i>1 525</i>			
266	41 343	129 085			
	<i>31 879</i>	<i>1 525</i>			
26710	*	*	*	*	*
	*	*	*	*	*
26791	*	*	*	*	*
	*	*	*	*	*
26792	71 006	856 699	443		
	<i>34 047</i>	<i>856 699</i>			
267	357 124	1 623 241	443		
	<i>320 165</i>	<i>1 623 241</i>			
26800	4 439	4 178	41	277 184	
	<i>358</i>	<i>3 222</i>		<i>277 184</i>	
268	4 439	4 178	41	277 184	
	<i>358</i>	<i>3 222</i>		<i>277 184</i>	
26	10 146 145	13 463 074	61 512	277 212	
	<i>9 024 504</i>	<i>11 929 651</i>	<i>52 152</i>	<i>277 184</i>	
27111	*	*	*	*	*
	*	*	*	*	*

Catatan : angka yang tercetak miring: industri besar, yang tercetak tebal: total IBS, *: tidak dipublikasikan
 Note: number in italic denote large industry, number in bold denote total large and medium industry, *: not publication

Table 6.b Value of Fuel and Lubricants Used by Industrial Code, 2012

Value (000 Rp)						Kode Industri
Gas PGN	Gas bukan dari PGN	LPG	Bahan bakar lainnya	Pelumas	Jumlah	Industrial Code
<i>Public PGN</i>	<i>Gas from Others</i>	<i>LPG</i>	<i>Other fuels</i>	<i>Lubricant Oil</i>	<i>Total</i>	
(7)	(8)	(9)	(10)	(11)	(10)	(1)
			89 404	1 279	14 849 675	262
			<i>89 404</i>	<i>775</i>	<i>14 542 844</i>	
		10 245	13 760	21 777	4 787 144	26310
		<i>3 545</i>	<i>13 760</i>	<i>20 876</i>	<i>3 912 899</i>	
		14 878		5 361	1 879 904	26390
		25 123	13 760	27 138	6 667 048	263
		<i>3 545</i>	<i>13 760</i>	<i>20 876</i>	<i>3 912 899</i>	
696 621		226 361	450 454	329 698	36 715 149	26410
<i>3 344</i>		<i>226 361</i>	<i>449 172</i>	<i>208 875</i>	<i>10 093 099</i>	
		2 001		17 423	2 413 408	26490
		<i>2 001</i>		<i>16 244</i>	<i>1 826 432</i>	
696 621		228 362	450 454	347 121	39 128 557	264
<i>3 344</i>		<i>228 362</i>	<i>449 172</i>	<i>225 119</i>	<i>11 919 531</i>	
		2 026	1 485 259	69 362	3 114 554	26511
		<i>1 769</i>	<i>1 485 259</i>	<i>67 493</i>	<i>2 850 145</i>	
		738			48 841	26512
*	*	*	*	*	*	
*	*	*	*	*	*	26513
*	*	*	*	*	*	
		144	5 426	6 365	462 678	26520
*	*	*	*	*	*	
127 206		2 908	1 490 685	75 727	9 083 937	265
<i>127 206</i>		<i>2 507</i>	<i>1 490 509</i>	<i>67 541</i>	<i>8 366 620</i>	
21 763		1 911	10 729	2 662	1 477 377	26602
<i>21 763</i>		<i>1 911</i>		<i>142</i>	<i>441 867</i>	
21 763		1 911	10 729	2 662	1 477 377	266
<i>21 763</i>		<i>1 911</i>		<i>142</i>	<i>441 867</i>	
*	*	*	*	*	*	26710
*	*	*	*	*	*	
*	*	*	*	*	*	26791
*	*	*	*	*	*	
				4 388	4 525 116	26792
				<i>1 170</i>	<i>4 063 049</i>	
				11 228	14 023 200	267
				<i>8 010</i>	<i>13 561 133</i>	
37 443			52 331	1 214	1 966 176	26800
<i>37 443</i>			<i>51 655</i>	<i>1 138</i>	<i>1 928 162</i>	
37 443			52 331	1 214	1 966 176	268
<i>37 443</i>			<i>51 655</i>	<i>1 138</i>	<i>1 928 162</i>	
885 602		409 356	2 672 206	1 010 927	255 688 898	26
<i>192 308</i>		<i>379 499</i>	<i>2 429 115</i>	<i>759 469</i>	<i>206 702 128</i>	
*	*	*	*	*	*	27111
*	*	*	*	*	*	

Catatan : angka yang tercetak miring: industri besar, yang tercetak tebal: total IBS, *: tidak dipublikasikan
 Note: number in italic denote large industry, number in bold denote total large and medium industry, *: not publication

Tabel 6.b Nilai Pemakaian Bahan Bakar dan Pelumas menurut Kode Industri, 2012

Kode Industri <i>Industrial Code</i>	Nilai -				
	Bensin <i>Benzene</i>	Minyak Solar <i>Diesel Fuel</i>	Minyak Tanah <i>Kerosene</i>	Batubara <i>Coal</i>	Briket batubara <i>Coal Briquittes</i>
(1)	(2)	(3)	(4)	(5)	(6)
27112	59 550 54 985	300 730 271 770	726		
27113	1 745 009 1 413 665	823 218 509 821 674 804			
27120	970 026 869 200	1 756 744 1 696 114	200		
271	2 774 585 2 337 850	825 285 983 823 642 688	926		
27201	703 731 703 731	3 668 413 2 191 883	22 952 22 952		
27202	438 803 430 050	1 793 333 1 783 004	140 504 140 504		
272	1 142 534 1 133 781	5 461 746 3 974 887	163 456 163 456		
27310	69 720 225 69 478 847	16 691 591 16 050 898	4 437 884 4 437 613		
27320	547 052 481 860	332 641 107 932	13 968 24		
27330	15 580 4 486	41 166 36 000			
273	70 282 857 69 965 193	17 065 398 16 194 830	4 451 852 4 437 637		
27401	43 402 7 940	58 054 37 734	12 489 12 489		
27402	9 700 *	*	*	*	*
27403	4 934 887 4 835 428	85 163 513 85 077 969	1 165 1 165		
27409	34 077 31 315	2 286 970 2 285 861			
274	5 022 066 4 884 383	87 508 537 87 401 564	13 654 13 654		
27510	483 866 299 972	6 448 457 5 827 378	84 042		
27520	258 055 110 574	242 394 216 787	3 635 3 446		
27530	391 153 354 618	115 732 77 394	40 262 40 083		
275	1 133 074 765 164	6 806 583 6 121 559	127 939 43 529		
27900	43 684 41 842	150 935 135 343	238 238		

Catatan : angka yang tercetak miring: industri besar, yang tercetak tebal: total IBS, *: tidak dipublikasikan
 Note: number in italic denote large industry, number in bold denote total large and medium industry, *: not publication

Table 6.b Value of Fuel and Lubricants Used by Industrial Code, 2012

Value (000 Rp)						Kode Industri
Gas PGN	Gas bukan dari PGN	LPG	Bahan bakar lainnya	Pelumas	Jumlah	Industrial Code
Public PGN	Gas from Others	LPG	Other fuels	Lubricant Oil	Total	
(7)	(8)	(9)	(10)	(11)	(10)	(1)
		44 571	3 250	10 293	2 597 933	27112
		44 571	3 250	10 121	2 291 601	
53 685		5 242	220	564 655	7 243 283 549	27113
		5 242		556 137	7 225 402 504	
		19 633	53 606	11 311	19 393 037	27120
		7 181		8 046	18 015 305	
53 685		69 446	57 076	588 149	7 265 386 769	271
		56 994	3 250	574 304	7 245 709 410	
20 261		5 861	718 477	221 003	42 110 984	27201
20 261		5 861	718 477	213 613	28 900 024	
4 236 092		188 473	574 153	32 170	111 797 160	27202
4 236 092		185 457	332 937	28 424	111 129 895	
4 256 353		194 334	1 292 630	253 173	153 908 144	272
4 256 353		191 318	1 051 414	242 037	140 029 919	
1 996 617		371 765	19 598 680	15 205 836	738 593 558	27310
1 996 617		190 754	19 596 231	15 179 177	724 339 462	
	1 134	5 044	5 562 603	120 342	18 119 825	27320
	1 134	4 289		57 537	7 390 198	
		10 031		10 470	1 224 738	27330
		10 022		10 216	1 090 506	
1 996 617	1 134	386 840	25 161 283	15 336 648	757 938 121	273
1 996 617	1 134	205 065	19 596 231	15 246 930	732 820 166	
242 265		1 223	12 938	12 112	6 988 020	27401
242 265		483	12 938	11 020	6 457 150	
				1 263	87 050	27402
*	*	*	*	*	*	
8 429		120 044	1 335 139	1 344 763	847 080 606	27403
		119 468	1 335 139	1 337 972	845 030 728	
223			228 152	9 692	20 949 696	27409
223			228 152	8 981	20 885 940	
250 917		121 267	1 576 229	1 367 830	875 105 372	274
242 488		119 951	1 576 229	1 357 973	872 436 868	
242 229		177 108	1 022 273	2 628 280	179 105 229	27510
242 229		177 108	802 459	2 618 141	170 800 800	
147		11 051	9 266	17 377	4 755 417	27520
147		9 733	2 748	14 153	3 088 471	
48		4 521	271 027	31 925	6 493 445	27530
		105	263 194	29 405	5 596 966	
242 424		192 680	1 302 566	2 677 582	190 354 091	275
242 376		186 946	1 068 401	2 661 699	179 486 237	
		189 165		16 567	3 734 177	27900
		187 005		16 441	3 607 693	

Catatan : angka yang tercetak miring: industri besar, yang tercetak tebal: total IBS, *: tidak dipublikasikan
 Note: number in italic denote large industry, number in bold denote total large and medium industry, *: not publication

Tabel 6.b Nilai Pemakaian Bahan Bakar dan Pelumas menurut Kode Industri, 2012

Kode Industri	Nilai -				
<i>Industrial Code</i>	Bensin <i>Benzene</i>	Minyak Solar <i>Diesel Fuel</i>	Minyak Tanah <i>Kerosene</i>	Batubara <i>Coal</i>	Briket batubara <i>Coal Briquittes</i>
(1)	(2)	(3)	(4)	(5)	(6)
279	43 684 41 842	150 935 135 343	238 238		
27	80 398 800 79 128 213	942 279 182 937 470 871	4 758 065 4 658 514		
28111	25 189 *	22 043 *	250 *	*	*
28112	89 243 24 552	149 025 21 406			
28113	601 761 387 665	3 183 186 3 120 965	23 086 22 472	1 971 746 1 971 746	
28120	1 602 739 1 493 162	613 660 538 725	313	12 173	
28130	167 220 160 976	2 404 155 2 395 562		3 600 3 600	
28140	101 475 97 909	1 034 877 855 407	240 292 240 000	1 795 544	
28151	*	*	*	*	*
28152	4 723 *	23 188 *	*	*	*
28160	781 299 746 475	486 098 358 674	41 701 40 261		
28174	*	*	*	*	*
28179	3 474 684 3 474 684	188 692 186 258	900		
28191	334 132 62 271	581 455 23 475	1 665		
28192	24 853 4 851	43 215 35 791		356 547	
28193	2 781 606 931 798	1 198 811 51 080	1 168		
28199	135 613 40 221	370 330 167 147	8 175 5 218	726 340 726 340	
281	10 125 411 7 425 483	10 298 735 7 772 080	317 550 307 951	4 865 950 2 701 686	
28210	136 503 44 381	124 204 83 935	4 670 4 670		
28221	2 270 586 505 643	3 459 727 547 653	17 932 17 409		
28222					
28223	13 394 *	13 507 *	*	*	*
28224	105	421			

Catatan : angka yang tercetak miring: industri besar, yang tercetak tebal: total IBS, *: tidak dipublikasikan
 Note: number in italic denote large industry, number in bold denote total large and medium industry, *: not publication

Table 6.b Value of Fuel and Lubricants Used by Industrial Code, 2012

Value (000 Rp)						Kode Industri
Gas PGN	Gas bukan dari PGN	LPG	Bahan bakar lainnya	Pelumas	Jumlah	Industrial Code
<i>Public PGN</i>	<i>Gas from Others</i>	<i>LPG</i>	<i>Other fuels</i>	<i>Lubricant Oil</i>	<i>Total</i>	
(7)	(8)	(9)	(10)	(11)	(10)	(1)
		189 165		16 567	3 734 177	279
		<i>187 005</i>		<i>16 441</i>	<i>3 607 693</i>	
6 799 996	1 134	1 153 732	29 389 784	20 239 949	9 246 426 674	27
<i>6 737 834</i>	<i>1 134</i>	<i>947 279</i>	<i>23 295 525</i>	<i>20 099 384</i>	<i>9 174 090 293</i>	
		3 788		314	303 950	28111
*	*	*	*	*	*	
			736	60 216	4 592 969	28112
			<i>736</i>	<i>3 283</i>	<i>519 059</i>	
648 513	3 486	882 700	1 561 765	1 549 040	137 817 905	28113
<i>648 374</i>	<i>3 486</i>	<i>874 826</i>	<i>375 210</i>	<i>1 515 153</i>	<i>132 979 390</i>	
21 650		503 802	487 469	65 799	27 481 066	28120
		<i>491 219</i>	<i>160 857</i>	<i>58 597</i>	<i>24 261 229</i>	
743 190		106 278	227 791	17 625	41 384 585	28130
<i>737 444</i>		<i>103 799</i>	<i>223 560</i>	<i>9 654</i>	<i>41 060 998</i>	
4		3 797	6 498 921	74 580	26 391 201	28140
<i>4</i>		<i>116</i>	<i>4 977 181</i>	<i>58 121</i>	<i>16 565 514</i>	
		960		72	7 560	28151
*	*	*	*	*	*	
39 714		12 024	808 818	13 352	1 993 619	28152
<i>*</i>	<i>*</i>	<i>*</i>	<i>*</i>	<i>*</i>	<i>*</i>	
1 398		97 510	836 745	35 247	14 099 527	28160
<i>1 398</i>		<i>43 311</i>	<i>836 745</i>	<i>29 728</i>	<i>12 547 756</i>	
*	*	*	*	*	*	28174
				1 889	31 760 026	28179
				<i>1 889</i>	<i>31 731 531</i>	
264		149	1 214 890	12 093	9 397 367	28191
					<i>716 281</i>	
		107 388	207 263	1 274	2 971 572	28192
		<i>98 900</i>		<i>60</i>	<i>1 042 117</i>	
4 296		232		91 350	38 612 380	28193
<i>4 296</i>		<i>232</i>		<i>4 061</i>	<i>8 830 411</i>	
526		1 205	184 875	19 465	6 948 054	28199
<i>151</i>		<i>806</i>	<i>98 284</i>	<i>14 300</i>	<i>4 410 494</i>	
1 459 555	3 486	1 719 833	12 029 273	1 942 316	343 767 238	281
<i>1 391 667</i>	<i>3 486</i>	<i>1 613 909</i>	<i>6 829 614</i>	<i>1 695 492</i>	<i>274 919 258</i>	
1 090		45 905		63 042	4 635 623	28210
<i>690</i>		<i>44 342</i>		<i>24 416</i>	<i>3 325 235</i>	
14 810		10 191	51 996	233 430	60 394 039	28221
				<i>56 070</i>	<i>11 709 650</i>	
				2 135	325 043	28222
*	*	*	*	*	*	28223
239			3 436	19	14 426	28224

Catatan : angka yang tercetak miring: industri besar, yang tercetak tebal: total IBS, *: tidak dipublikasikan
 Note: number in italic denote large industry, number in bold denote total large and medium industry, *: not publication

Tabel 6.b Nilai Pemakaian Bahan Bakar dan Pelumas menurut Kode Industri, 2012

Kode Industri	Nilai -				
<i>Industrial Code</i>	Bensin <i>Benzene</i>	Minyak Solar <i>Diesel Fuel</i>	Minyak Tanah <i>Kerosene</i>	Batubara <i>Coal</i>	Briket batubara <i>Coal Briquittes</i>
(1)	(2)	(3)	(4)	(5)	(6)
28240	227 961 23 677	1 269 256 891 183	200		
28250	62 107	28 455 24 201	564		
28262	10 674	280	5		
28263	16 601 *	22 313 *	*	*	*
28264	*	18 *	12 *	5 998 *	*
28291	*	*	*	*	*
28299	119 227 73 378	186 460 152 836	247		
282	2 857 158 654 986	5 104 641 1 703 312	23 630 22 079	5 998	
28	12 982 569 8 080 469	15 403 376 9 475 392	341 180 330 030	4 871 948 2 701 686	
29100	3 656 925 3 654 725	9 084 602 8 912 494	102 619 102 619		
291	3 656 925 3 654 725	9 084 602 8 912 494	102 619 102 619		
29200	558 367 392 679	1 607 494 1 059 709	39 344 21 694	348	
292	558 367 392 679	1 607 494 1 059 709	39 344 21 694	348	
29300	14 439 864 12 710 890	43 568 085 34 411 255	608 097 378 283	6 291	
293	14 439 864 12 710 890	43 568 085 34 411 255	608 097 378 283	6 291	
29	18 655 156 16 758 294	54 260 181 44 383 458	750 060 502 596	6 639	
30111	3 350 456 3 023 293	38 840 375 30 801 341	15 626 10 324		
30112	*	*	*	*	*
30113	2 432 *	1 865 931 *	85 403 *	*	*
301	3 352 888 3 025 356	40 706 306 31 023 077	101 029 10 324		
30200	*	*	*	*	*
	*	*	*	*	*
302	*	*	*	*	*
	*	*	*	*	*

Catatan : angka yang tercetak miring: industri besar, yang tercetak tebal: total IBS, *: tidak dipublikasikan
 Note: number in italic denote large industry, number in bold denote total large and medium industry, *: not publication

Table 6.b Value of Fuel and Lubricants Used by Industrial Code, 2012

Value (000 Rp)						Kode Industri
Gas PGN	Gas bukan dari PGN	LPG	Bahan bakar lainnya	Pelumas	Jumlah	Industrial Code
<i>Public PGN</i>	<i>Gas from Others</i>	<i>LPG</i>	<i>Other fuels</i>	<i>Lubricant Oil</i>	<i>Total</i>	
(7)	(8)	(9)	(10)	(11)	(10)	(1)
		104 642		700 147	24 104 974	28240
		102 636		689 201	18 819 407	
365	315	1 931	18	16 360	930 940	28250
	187	1 867		533	271 134	
		500		25	55 854	28262
		228	57 890	38 185	672 447	28263
*	*	*	*	*	*	
		6		755	32 396	28264
*	*	*	*	*	*	
				2 661	111 752	28291
*	*	*	*	*	*	
7 454		16 704	84 335	15 963	2 958 712	28299
3 031		15 090	61 524	13 131	2 121 632	
23 958	315	180 107	197 675	1 072 722	94 236 206	282
3 721	187	163 935	61 524	785 316	36 417 723	
1 483 513	3 801	1 899 940	12 226 948	3 015 038	438 003 444	28
1 395 388	3 673	1 777 844	6 891 138	2 480 808	311 336 981	
2 159 542		104 936	2 882 898	3 006 862	179 362 969	29100
2 159 542		104 208	2 873 787	3 006 684	177 887 991	
2 159 542		104 936	2 882 898	3 006 862	179 362 969	291
2 159 542		104 208	2 873 787	3 006 684	177 887 991	
3 150		21 120	46 752	78 555	20 845 210	29200
108		12 599	7 684	27 651	13 139 961	
3 150		21 120	46 752	78 555	20 845 210	292
108		12 599	7 684	27 651	13 139 961	
8 951 314	563 347	2 790 355	25 408 207	3 568 102	953 623 419	29300
8 865 102	562 616	1 878 810	13 676 019	2 973 426	792 332 276	
8 951 314	563 347	2 790 355	25 408 207	3 568 102	953 623 419	293
8 865 102	562 616	1 878 810	13 676 019	2 973 426	792 332 276	
11 114 006	563 347	2 916 411	28 337 857	6 653 519	1 153 831 598	29
11 024 752	562 616	1 995 617	16 557 490	6 007 761	983 360 228	
641 620		1 210 427	25 582 729	1 389 112	449 025 438	30111
606 769		821 427	5 660 751	1 207 006	335 916 355	
*	*	*	*	*	*	30112
		7 117	588 219	986 662	59 246 619	30113
*	*	*	*	*	*	
641 620		1 217 544	26 170 948	2 375 774	508 272 057	301
606 769		827 159	5 660 751	1 216 030	338 447 067	
*	*	*	*	*	*	30200
*	*	*	*	*	*	
*	*	*	*	*	*	302
*	*	*	*	*	*	

Catatan : angka yang tercetak miring: industri besar, yang tercetak tebal: total IBS, *: tidak dipublikasikan
 Note: number in italic denote large industry, number in bold denote total large and medium industry, *: not publication

Tabel 6.b Nilai Pemakaian Bahan Bakar dan Pelumas menurut Kode Industri, 2012

Kode Industri	Nilai -				
<i>Industrial Code</i>	Bensin <i>Benzene</i>	Minyak Solar <i>Diesel Fuel</i>	Minyak Tanah <i>Kerosene</i>	Batubara <i>Coal</i>	Briket batubara <i>Coal Briquettes</i>
(1)	(2)	(3)	(4)	(5)	(6)
30300	*	*	*	*	*
	*	*	*	*	*
303	*	*	*	*	*
	*	*	*	*	*
30911	2 802 459	13 814 577			
	<i>2 738 612</i>	<i>13 789 759</i>			
30912	5 388 339	8 818 091	1 481 043	1 200 792	
	<i>3 086 017</i>	<i>5 546 030</i>	<i>52 102</i>	<i>926</i>	
30921	133 662	112 389			
	<i>128 265</i>	<i>92 382</i>			
30922	41 355	78 081	4		
	<i>18 025</i>	<i>51 604</i>			
309	8 365 815	22 823 138	1 481 047	1 200 792	
	<i>5 970 919</i>	<i>19 479 775</i>	<i>52 102</i>	<i>926</i>	
30	11 718 703	63 531 141	1 582 076	1 200 792	
	<i>8 996 275</i>	<i>50 502 852</i>	<i>62 426</i>	<i>926</i>	
31001	5 711 519	11 910 555	359 959	20 946	
	<i>3 880 748</i>	<i>8 905 334</i>	<i>232 020</i>	<i>14 895</i>	
31002	1 732 056	3 689 597	190 646		
	<i>1 325 998</i>	<i>3 046 795</i>	<i>149 595</i>		
31003	12 066	231 011	169	31 679	
	<i>10 621</i>	<i>180 620</i>	<i>169</i>	<i>31 679</i>	
31004	1 288 150	3 019 827	43 743	15 209	
	<i>913 390</i>	<i>2 498 531</i>	<i>11 341</i>	<i>15 000</i>	
31009	280 382	455 624	544		
	<i>109 424</i>	<i>220 711</i>			
310	9 024 173	19 306 614	595 061	67 834	
	<i>6 240 181</i>	<i>14 851 991</i>	<i>393 125</i>	<i>61 574</i>	
31	9 024 173	19 306 614	595 061	67 834	
	<i>6 240 181</i>	<i>14 851 991</i>	<i>393 125</i>	<i>61 574</i>	
32112	230 738	694 690	61 788		
	<i>197 145</i>	<i>659 552</i>	<i>60 737</i>		
32113	*	*	*	*	*
	*	*	*	*	*
32115	*	*	*	*	*
	*	*	*	*	*
32119	65 369	2 860			
	<i>61 133</i>	<i>2 650</i>			
32120	17 039	124	333		
321	317 520	702 474	62 481		
	<i>260 852</i>	<i>667 002</i>	<i>60 737</i>		
32201	6 601	30 081	31		
	*	*	*	*	*

Catatan : angka yang tercetak miring: industri besar, yang tercetak tebal: total IBS, *: tidak dipublikasikan
 Note: number in italic denote large industry, number in bold denote total large and medium industry, *: not publication

Table 6.b Value of Fuel and Lubricants Used by Industrial Code, 2012

Value (000 Rp)						Kode Industri
Gas PGN	Gas bukan dari PGN	LPG	Bahan bakar lainnya	Pelumas	Jumlah	Industrial Code
<i>Public PGN</i>	<i>Gas from Others</i>	<i>LPG</i>	<i>Other fuels</i>	<i>Lubricant Oil</i>	<i>Total</i>	
(7)	(8)	(9)	(10)	(11)	(10)	(1)
*	*	*	*	*	*	30300
*	*	*	*	*	*	
*	*	*	*	*	*	303
*	*	*	*	*	*	
2 448 548		138 185		93 223	209 050 491	30911
<i>2 440 704</i>		<i>138 024</i>		<i>80 623</i>	<i>207 626 021</i>	
4 232 219		817 084	8 761 047	1 128 532	313 294 108	30912
<i>4 183 580</i>		<i>648 630</i>	<i>8 230 888</i>	<i>647 077</i>	<i>222 135 275</i>	
174		948	128	2 297	1 853 315	30921
				<i>1 870</i>	<i>1 576 868</i>	
700		8 265	13 065	2 709	1 177 358	30922
		<i>2 403</i>		<i>243</i>	<i>572 140</i>	
6 681 641		964 482	8 774 240	1 226 761	525 375 272	309
<i>6 624 284</i>		<i>789 057</i>	<i>8 230 888</i>	<i>729 813</i>	<i>431 910 304</i>	
7 323 261		2 475 292	34 945 188	3 602 670	1 043 565 624	30
<i>7 231 053</i>		<i>1 895 629</i>	<i>13 891 639</i>	<i>1 945 843</i>	<i>779 787 575</i>	
57 997	225	109 298	7 740 697	524 082	166 867 782	31001
<i>57 819</i>	<i>120</i>	<i>85 643</i>	<i>7 013 947</i>	<i>420 999</i>	<i>126 402 015</i>	
162 141	431	450 036	1 491 287	64 809	59 463 018	31002
<i>161 040</i>	<i>371</i>	<i>179 523</i>	<i>1 012 203</i>	<i>36 548</i>	<i>47 018 737</i>	
6 041		576	99 918	4 933	2 395 019	31003
<i>6 033</i>		<i>88</i>	<i>99 334</i>	<i>2 078</i>	<i>1 936 259</i>	
90 405		182 813	1 334 151	128 591	44 842 663	31004
<i>89 898</i>		<i>98 701</i>	<i>147 021</i>	<i>112 531</i>	<i>33 805 201</i>	
6 013		696	152 004	63 815	4 799 348	31009
		<i>260</i>		<i>17 669</i>	<i>2 085 999</i>	
322 597	656	743 419	10 818 057	786 230	278 367 830	310
<i>314 790</i>	<i>491</i>	<i>364 215</i>	<i>8 272 505</i>	<i>589 825</i>	<i>211 248 211</i>	
322 597	656	743 419	10 818 057	786 230	278 367 830	31
<i>314 790</i>	<i>491</i>	<i>364 215</i>	<i>8 272 505</i>	<i>589 825</i>	<i>211 248 211</i>	
97		78 757	2 345 553	27 810	12 832 714	32112
		<i>63 981</i>	<i>324 870</i>	<i>27 310</i>	<i>9 945 394</i>	
*	*	*	*	*	*	32113
*	*	*	*	*	*	
*	*	*	*	*	*	32115
*	*	*	*	*	*	
272		1 368	525	994	619 772	32119
		<i>1 163</i>	<i>525</i>	<i>741</i>	<i>560 920</i>	
		248	70 200	211	157 257	32120
369		80 481	2 416 278	29 327	13 661 922	321
		<i>65 252</i>	<i>325 395</i>	<i>28 351</i>	<i>10 545 617</i>	
		381	80 448	618	272 964	32201
*	*	*	*	*	*	

Catatan : angka yang tercetak miring: industri besar, yang tercetak tebal: total IBS, *: tidak dipublikasikan
 Note: number in italic denote large industry, number in bold denote total large and medium industry, *: not publication

Tabel 6.b Nilai Pemakaian Bahan Bakar dan Pelumas menurut Kode Industri, 2012

Kode Industri	Nilai -				
<i>Industrial Code</i>	Bensin <i>Benzene</i>	Minyak Solar <i>Diesel Fuel</i>	Minyak Tanah <i>Kerosene</i>	Batubara <i>Coal</i>	Briket batubara <i>Coal Briquittes</i>
(1)	(2)	(3)	(4)	(5)	(6)
32202	206 198	395 857	56 631		
	<i>197 571</i>	<i>386 280</i>	<i>55 926</i>		
322	212 799	425 938	56 662		
	<i>197 571</i>	<i>386 280</i>	<i>55 926</i>		
32300	183 610	199 004	38 721	2 277	
	<i>46 643</i>	<i>147 879</i>	<i>7 261</i>	<i>2 277</i>	
323	183 610	199 004	38 721	2 277	
	<i>46 643</i>	<i>147 879</i>	<i>7 261</i>	<i>2 277</i>	
32401	15 753	12 680			
	*	*	*	*	*
32402	336 517	1 496 198	34 090	1 063	
	<i>136 273</i>	<i>1 416 472</i>	<i>14 084</i>		
324	352 270	1 508 878	34 090	1 063	
	<i>141 141</i>	<i>1 425 182</i>	<i>14 084</i>		
32501	*	*	*	*	*
	*	*	*	*	*
32502	46 322	8 481			
	*	*	*	*	*
32503	40 905	26 172			
	<i>40 791</i>	<i>14 327</i>			
32509	613	20 660			
	<i>613</i>	<i>20 660</i>			
325	153 943	123 176			
	<i>153 778</i>	<i>111 320</i>			
32901	710 442	632 610	293 308		
	<i>231 455</i>	<i>396 900</i>			
32902	*	*	*	*	*
	*	*	*	*	*
32903	2 481 708	158 706	235 566		
	<i>2 276 129</i>	<i>21 668</i>	<i>223 241</i>		
32904	509	28 137			
32909	1 433 850	1 712 480	292 671	146 325	
	<i>1 213 464</i>	<i>527 028</i>	<i>282 504</i>	<i>42 545</i>	
329	4 633 112	2 538 348	821 797	146 325	
	<i>3 727 651</i>	<i>952 011</i>	<i>505 997</i>	<i>42 545</i>	
32	5 853 254	5 497 818	1 013 751	149 665	
	<i>4 527 636</i>	<i>3 689 674</i>	<i>644 005</i>	<i>44 822</i>	
33111		576			
33119	*	*	*	*	*
33121	75 232	163 216	7 730		
	*	*	*	*	*
33122	20 208	6 370			
33131	130	600	175		

Catatan : angka yang tercetak miring: industri besar, yang tercetak tebal: total IBS, *: tidak dipublikasikan
 Note: number in italic denote large industry, number in bold denote total large and medium industry, *: not publication

Table 6.b Value of Fuel and Lubricants Used by Industrial Code, 2012

Value (000 Rp)						Kode Industri
Gas PGN	Gas bukan dari PGN	LPG	Bahan bakar lainnya	Pelumas	Jumlah	Industrial Code
<i>Public PGN</i>	<i>Gas from Others</i>	<i>LPG</i>	<i>Other fuels</i>	<i>Lubricant Oil</i>	<i>Total</i>	
(7)	(8)	(9)	(10)	(11)	(10)	(1)
		2 413	467 481	25 068	5 857 823	32202
		2 186	440 395	24 264	5 639 375	
		2 794	547 929	25 686	6 130 787	322
		2 186	440 395	24 264	5 639 375	
7 718		11 600	6 628 163	7 381	10 880 659	32300
7 487		6 027	6 622 773	1 824	8 622 852	
7 718		11 600	6 628 163	7 381	10 880 659	323
7 487		6 027	6 622 773	1 824	8 622 852	
				10 606	200 917	32401
*	*	*	*	*	*	
2 309		30 602	39 935	28 016	16 466 388	32402
2 161		196	30 729	14 390	13 721 061	
2 309		30 602	39 935	38 622	16 667 305	324
2 161		196	30 729	16 556	13 846 421	
*	*	*	*	*	*	32501
*	*	*	*	*	*	
			31	1 062	473 727	32502
*	*	*	*	*	*	
			1 214 400	11 482	1 608 935	32503
			1 214 400	11 414	1 535 403	
		54 015			870 498	32509
		54 015			870 498	
		80 716	1 214 431	13 444	3 916 778	325
		80 216	1 214 400	13 076	3 837 865	
31		5 059	85 149	33 008	15 118 010	32901
		4 636	6 166	9 658	5 567 083	
*	*	*	*	*	*	32902
*	*	*	*	*	*	
40	451	30 478	923 606	20 087	26 510 567	32903
22	16	21 713	72 885	10 938	23 037 868	
				1 587	167 379	32904
5 870		304 519	3 745 566	40 814	38 777 057	32909
5 870		283 950	3 580 307	13 717	25 278 955	
5 941	451	341 322	4 754 321	95 496	80 641 299	329
5 892	16	311 565	3 659 358	34 313	53 952 192	
16 337	451	547 515	15 601 057	209 956	131 898 750	32
15 540	16	465 442	12 293 050	118 384	96 444 322	
				23	3 947	33111
*	*	*	*	*	*	33119
		2 763	1	3 293	2 218 642	33121
*	*	*	*	*	*	
					171 643	33122
				40	5 810	33131

Catatan : angka yang tercetak miring: industri besar, yang tercetak tebal: total IBS, *: tidak dipublikasikan
 Note: number in italic denote large industry, number in bold denote total large and medium industry, *: not publication

Tabel 6.b Nilai Pemakaian Bahan Bakar dan Pelumas menurut Kode Industri, 2012

Kode Industri <i>Industrial Code</i>	Nilai -				
	Bensin <i>Benzene</i>	Minyak Solar <i>Diesel Fuel</i>	Minyak Tanah <i>Kerosene</i>	Batubara <i>Coal</i>	Briket batubara <i>Coal Briquettes</i>
(1)	(2)	(3)	(4)	(5)	(6)
33141	*	*	*	*	*
33149	*	*	*	*	*
	*	*	*	*	*
33151	562 790 <i>68 875</i>	40 573 944 <i>38 086 244</i>	1 128 <i>550</i>		
33152	*	*	*	*	*
	*	*	*	*	*
33190	26 445 <i>*</i>	346 <i>*</i>	594 <i>*</i>	*	*
331	704 216 <i>119 441</i>	40 898 630 <i>38 150 423</i>	12 068 <i>3 805</i>		
33200	*	*	*	*	*
332	*	*	*	*	*
33	704 216 <i>119 441</i>	40 902 096 <i>38 150 423</i>	12 068 <i>3 805</i>		
Total	560 159 377 <i>429 711 058</i>	4 804 601 087 <i>4 472 985 227</i>	80 599 914 <i>64 114 324</i>	6 549 481 727 <i>6 396 446 378</i>	14 271 182 <i>13 794 328</i>

Catatan : angka yang tercetak miring: industri besar, yang tercetak tebal: total IBS, *: tidak dipublikasikan
 Note: number in italic denote large industry, number in bold denote total large and medium industry, *: not publication

Table 6.b Value of Fuel and Lubricants Used by Industrial Code, 2012

<i>Value (000 Rp)</i>						Kode Industri
Gas PGN	Gas bukan dari PGN	LPG	Bahan bakar lainnya	Pelumas	Jumlah	<i>Industrial Code</i>
<i>Public PGN</i>	<i>Gas from Others</i>	<i>LPG</i>	<i>Other fuels</i>	<i>Lubricant Oil</i>	<i>Total</i>	
(7)	(8)	(9)	(10)	(11)	(10)	(1)
*	*	*	*	*	*	33141
*	*	*	*	*	*	33149
*	*	*	*	*	*	
3 299 050		221 365	403 988	87 774	440 691 958	33151
<i>3 262 557</i>		<i>40 470</i>	<i>126 375</i>	<i>27 307</i>	<i>412 249 984</i>	
*	*	*	*	*	*	33152
*	*	*	*	*	*	
				1 097	272 912	33190
*	*	*	*	*	*	
3 299 050		227 963	403 989	94 838	445 025 756	331
<i>3 262 557</i>		<i>40 906</i>	<i>126 375</i>	<i>28 575</i>	<i>413 250 046</i>	
*	*	*	*	*	*	33200
*	*	*	*	*	*	332
3 299 050		227 963	403 989	99 188	445 050 056	33
<i>3 262 557</i>		<i>40 906</i>	<i>126 375</i>	<i>28 575</i>	<i>413 250 046</i>	
331 939 247	9 004 820	64 370 736	9 962 433 806	153 048 101	76 232 794 449	Total
<i>308 485 671</i>	<i>8 486 602</i>	<i>48 165 362</i>	<i>8 953 747 908</i>	<i>139 204 537</i>	<i>69 941 260 547</i>	

Catatan : angka yang tercetak miring: industri besar, yang tercetak tebal: total IBS, *: tidak dipublikasikan
 Note: number in italic denote large industry, number in bold denote total large and medium industry, *: not publication

Tabel 7 Biaya Input menurut Kode Industri, 2012

Kode Industri <i>Industrial Code</i>	Biaya Input -		
	Bahan Baku dan Penolong <i>Raw Material</i>	Bahan Bakar, Tenaga Listrik dan Gas <i>Fuel, Electricity, and Gas</i>	Sewa Gedung, Mesin dan Alat-alat <i>Rent of Building, Machines and The Equipments</i>
(1)	(2)	(3)	(4)
10110	4 755 046 *	1 538 628 *	5 853 851 *
10120	138 454 604	8 049 343	4 933 742
10130	820 658 539 <i>537 916 023</i>	35 395 697 <i>25 989 766</i>	42 554 180 <i>29 699 665</i>
101	963 868 189 <i>537 916 023</i>	44 983 668 <i>26 654 512</i>	53 341 773 <i>34 799 801</i>
10211	208 796 639 <i>68 382 499</i>	16 204 920 <i>11 601 692</i>	23 469 592 <i>20 090 778</i>
10212	179 608 190 *	6 680 296 *	8 039 162 *
10213	7 863 366 389 <i>6 160 132 949</i>	424 121 467 <i>303 956 543</i>	202 023 304 <i>158 007 651</i>
10214	364 640 811 <i>49 100 245</i>	9 179 755 <i>2 556 438</i>	11 785 448 <i>666 091</i>
10217	9 824 978	625 654	155 421 214
10218	27 812 178 *	1 142 321 *	9 620 170 *
10219	1 670 135 294 <i>1 325 925 525</i>	76 648 846 <i>59 490 655</i>	32 340 826 <i>26 277 025</i>
10221	5 096 525 659 <i>4 919 217 235</i>	168 950 443 <i>158 538 752</i>	460 093 372 <i>448 763 464</i>
10222	631 073 016 <i>628 463 254</i>	24 620 142 <i>24 473 202</i>	5 800 600 <i>5 800 600</i>
10291	252 937 149 <i>178 436 634</i>	8 952 540 <i>6 516 344</i>	5 820 843 <i>4 238 937</i>
10293	5 661 455 512 <i>5 319 120 611</i>	227 431 093 <i>209 543 907</i>	150 187 701 <i>142 613 371</i>
10294	*	*	*
10299	267 011 839 <i>105 546 366</i>	13 458 808 <i>5 046 657</i>	3 509 321 <i>376 427</i>
102	22 233 808 909 <i>18 878 032 569</i>	978 061 798 <i>787 060 466</i>	1 068 202 253 <i>808 456 893</i>
10311	13 988 705 *	2 697 348 *	1 465 628 *

Catatan : angka yang tercetak miring: industri besar, yang tercetak tebal: total IBS, *: tidak dipublikasikan

Note: number in italic denote large industry, number in bold denote total large and medium industry, *: not publication

Table 7 Input Cost by Industrial Code, 2012

Nilai - Value (000 Rp)

<i>Input Cost</i>				Kode Industri
Jasa yang Diberikan Pihak Lain <i>Industrial Service</i>	Biaya representasi dan royalti <i>Representation cost and royalty</i>	Pengeluaran Lainnya <i>Others</i>	Jumlah Total	<i>Industrial Code</i>
(5)	(6)	(7)	(8)	(1)
	20 062	6 437	12 174 024	10110
*	*	*	*	
	72 014	342 366	151 852 069	10120
19 371	298 626	1 689 201	900 615 614	10130
	<i>191 844</i>	<i>1 274 046</i>	<i>595 071 344</i>	
19 371	390 702	2 038 004	1 064 641 707	101
	<i>191 844</i>	<i>1 274 046</i>	<i>600 836 226</i>	
	545 079	168 248	249 184 478	10211
	<i>17 326</i>	<i>14 883</i>	<i>100 107 178</i>	
	118 092		194 445 740	10212
*	*	*	*	
90 938	1 684 501	40 709 570	8 531 996 169	10213
<i>18 874</i>	<i>575 862</i>	<i>28 051 231</i>	<i>6 650 743 110</i>	
774	348 296	81 568	386 036 652	10214
			<i>52 322 774</i>	
	23 994	5 052	165 900 892	10217
		200 824	38 775 493	10218
*	*	*	*	
4 225 665	723 585	632 179	1 784 706 395	10219
<i>4 193 079</i>	<i>454 000</i>	<i>199 353</i>	<i>1 416 539 637</i>	
1 143 974	129 398 062	28 251 428	5 884 362 938	10221
<i>1 128 289</i>	<i>127 498 301</i>	<i>27 972 039</i>	<i>5 683 118 080</i>	
	1 979 955	796 248	664 269 961	10222
	<i>1 979 955</i>	<i>796 248</i>	<i>661 513 259</i>	
	58 464	83 263	267 852 259	10291
	<i>6 519</i>		<i>189 198 434</i>	
186 719	11 235 841	37 464 831	6 087 961 697	10293
<i>78 299</i>	<i>4 990 571</i>	<i>36 620 365</i>	<i>5 712 967 124</i>	
*	*	*	*	10294
	1 985 327	865 840	286 831 135	10299
	<i>313 864</i>	<i>625 910</i>	<i>111 909 224</i>	
5 648 070	148 101 196	109 259 051	24 543 081 277	102
<i>5 418 541</i>	<i>135 945 690</i>	<i>94 296 562</i>	<i>20 709 210 721</i>	
	221	43 076	18 194 978	10311
*	*	*	*	

Catatan : angka yang tercetak miring: industri besar, yang tercetak tebal: total IBS, *: tidak dipublikasikan
 Note: number in italic denote large industry, number in bold denote total large and medium industry, *: not publication

Tabel 7 Biaya Input menurut Kode Industri, 2012

Kode Industri <i>Industrial Code</i>	Biaya Input -		
	Bahan Baku dan Penolong <i>Raw Material</i>	Bahan Bakar, Tenaga Listrik dan Gas <i>Fuel, Electricity, and Gas</i>	Sewa Gedung, Mesin dan Alat-alat <i>Rent of Building, Machines and The Equipments</i>
(1)	(2)	(3)	(4)
10312	412 795 402	52 330 913	79 694 839
	<i>159 317 507</i>	<i>28 022 678</i>	<i>56 000 124</i>
10313	409 601 570	3 518 893	6 840
	*	*	*
10314	193 207 596	31 602 881	1 033 753
	<i>191 487 952</i>	<i>31 071 398</i>	<i>964 088</i>
10320	1 026 241 692	76 266 084	21 162 148
	<i>1 022 657 124</i>	<i>75 756 396</i>	<i>21 079 071</i>
10330	16 466 132	6 791 648	645 353
	*	*	*
10391	10 094 808	1 036 020	74 652
	*	*	*
10392	775 032 452	119 754 643	6 798 041
	<i>459 853 262</i>	<i>85 982 632</i>	<i>4 134 561</i>
10399	15 777 223	1 142 254	2 392 392
	*	*	*
103	2 873 205 580	295 140 684	113 273 646
	<i>2 268 071 176</i>	<i>227 611 031</i>	<i>84 318 202</i>
10411	13 474 107 177	436 347 362	3 555 421 765
	*	*	*
10412	*	*	*
10413	*	*	*
	*	*	*
10415	*	*	*
10421	106 154 586	1 172 753	1 614 450
	*	*	*
10422	2 987 654 451	201 600 095	50 648 976
	<i>2 583 891 039</i>	<i>170 465 696</i>	<i>42 724 867</i>
10423	6 051 219 457	596 913 915	582 279 543
	<i>4 202 281 021</i>	<i>529 395 958</i>	<i>560 263 843</i>
10424	864 204 772	61 312 451	2 347 440
	<i>671 612 260</i>	<i>56 512 355</i>	<i>2 146 217</i>
10431	205 311 022 268	3 709 730 838	2 678 191 157
	<i>190 786 414 991</i>	<i>3 367 533 439</i>	<i>2 517 382 286</i>

Catatan : angka yang tercetak miring: industri besar, yang tercetak tebal: total IBS, *: tidak dipublikasikan
 Note: number in italic denote large industry, number in bold denote total large and medium industry, *: not publication

Table 7 Input Cost by Industrial Code, 2012

Nilai - Value (000 Rp)

<i>Input Cost</i>				Kode Industri
Jasa yang Diberikan Pihak Lain <i>Industrial Service</i>	Biaya representasi dan royalti <i>Representation cost and royalty</i>	Pengeluaran Lainnya <i>Others</i>	Jumlah Total	<i>Industrial Code</i>
(5)	(6)	(7)	(8)	(1)
	2 024 091	2 708 560	549 553 805	10312
	<i>589 124</i>	<i>259 354</i>	<i>244 188 787</i>	
			413 127 303	10313
*	*	*	*	
		262 647	226 106 877	10314
		<i>227 116</i>	<i>223 750 554</i>	
		803 448	1 124 473 372	10320
		<i>283 105</i>	<i>1 119 775 696</i>	
10 000	97 450		24 010 583	10330
*	*	*	*	
			11 205 480	10391
*	*	*	*	
55 535	826 694	325 311	902 792 676	10392
<i>13 751</i>	<i>199 243</i>	<i>87 917</i>	<i>550 271 366</i>	
	397	109 931	19 422 197	10399
*	*	*	*	
65 535	2 948 853	4 252 973	3 288 887 271	103
<i>13 751</i>	<i>788 367</i>	<i>965 950</i>	<i>2 581 768 477</i>	
	102 209 835	7 245 988	17 575 332 127	10411
*	*	*	*	
*	*	*	*	10412
*	*	*	*	10413
*	*	*	*	
*	*	*	*	10415
		1 380	108 943 169	10421
*	*	*	*	
	19 500 910	631 420	3 260 035 852	10422
	<i>19 427 560</i>	<i>584 502</i>	<i>2 817 093 664</i>	
	359 415 220	2 683 020	7 592 511 155	10423
	<i>359 285 473</i>	<i>2 661 460</i>	<i>5 653 887 755</i>	
		2 562 958	930 427 621	10424
		<i>2 562 958</i>	<i>732 833 790</i>	
144 706	251 834 295	301 959 935	212 252 883 199	10431
<i>144 383</i>	<i>244 441 097</i>	<i>295 769 791</i>	<i>197 211 685 987</i>	

Catatan : angka yang tercetak miring: industri besar, yang tercetak tebal: total IBS, *: tidak dipublikasikan

Note: number in italic denote large industry, number in bold denote total large and medium industry, *: not publication

Tabel 7 Biaya Input menurut Kode Industri, 2012

Kode Industri <i>Industrial Code</i>	Biaya Input -		
	Bahan Baku dan Penolong <i>Raw Material</i>	Bahan Bakar, Tenaga Listrik dan Gas <i>Fuel, Electricity, and Gas</i>	Sewa Gedung, Mesin dan Alat-alat <i>Rent of Building, Machines and The Equipments</i>
(1)	(2)	(3)	(4)
10432	48 486 648 193	979 815 578	307 121 868
	<i>44 012 427 398</i>	<i>821 422 893</i>	<i>198 732 453</i>
10490	3 841 935 620	77 993 122	35 059 732
104	282 732 073 648	6 118 986 921	7 467 809 671
	<i>256 635 322 399</i>	<i>5 410 342 574</i>	<i>6 924 130 437</i>
10510	1 579 005 066	90 355 735	169 383 830
	<i>1 429 933 476</i>	<i>80 055 518</i>	<i>162 016 360</i>
10520	5 473 781 354	1 319 184 335	2 584 761 845
	<i>4 451 708 406</i>	<i>870 082 710</i>	<i>2 490 092 224</i>
10531	358 790 528	18 292 166	6 576 288
	<i>336 168 928</i>	<i>14 479 319</i>	<i>4 369 715</i>
10532	1 457 714	3 893 528	91 956
	*	*	*
10590	*	*	*
	*	*	*
105	7 417 272 905	1 432 080 045	2 761 535 369
	<i>6 222 860 203</i>	<i>965 127 828</i>	<i>2 657 208 299</i>
10611	650 847 695	9 974 640	5 941 951
	*	*	*
10612	4 575 031 983	193 052 480	50 582 519
	<i>3 506 230 698</i>	<i>183 339 366</i>	<i>43 624 682</i>
10613	8 936 821 513	9 467 356	42 908 576
	<i>7 602 113 555</i>	<i>2 416 615</i>	<i>37 980 876</i>
10614	1 525 668 882	34 012 561	100 432 541
	<i>1 021 557 134</i>	<i>9 845 710</i>	<i>86 991 360</i>
10615	24 721 231	371 828	100 771
10616	21 160 000	654 446	1 167 328
10617	17 092 136 589	887 999 282	2 005 124 282
	<i>15 891 969 661</i>	<i>873 190 730</i>	<i>1 973 689 472</i>
10618	3 024 925 336	198 632 718	699 270 269
	<i>2 758 832 568</i>	<i>168 352 303</i>	<i>688 159 307</i>
10621	2 150 064 203	246 028 950	32 073 639
	<i>1 249 647 132</i>	<i>176 017 951</i>	<i>21 006 411</i>
10622	58 696 196	4 789 725	5 450 526
	*	*	*

Catatan : angka yang tercetak miring: industri besar, yang tercetak tebal: total IBS, *: tidak dipublikasikan

Note: number in italic denote large industry, number in bold denote total large and medium industry, *: not publication

Table 7 Input Cost by Industrial Code, 2012

Nilai - Value (000 Rp)

<i>Input Cost</i>				Kode Industri
Jasa yang Diberikan Pihak Lain <i>Industrial Service</i>	Biaya representasi dan royalti <i>Representation cost and royalty</i>	Pengeluaran Lainnya <i>Others</i>	Jumlah Total	<i>Industrial Code</i>
(5)	(6)	(7)	(8)	(1)
754 701	5 610 491	859 758 210	50 639 709 041	10432
<i>753 722</i>	<i>2 444 270</i>	<i>857 448 730</i>	<i>45 893 229 466</i>	
4 752	76 931	304 310	3 955 374 467	10490
904 159	741 361 636	1 175 572 804	298 236 708 839	104
<i>898 105</i>	<i>727 808 235</i>	<i>1 166 402 682</i>	<i>270 864 904 432</i>	
	13 063	6 667 499	1 845 425 193	10510
	<i>10 000</i>	<i>6 667 499</i>	<i>1 678 682 853</i>	
	394 448	75 687 673	9 453 809 655	10520
		<i>70 588 655</i>	<i>7 882 471 995</i>	
		51 824	383 710 806	10531
		<i>51 824</i>	<i>355 069 786</i>	
			5 443 198	10532
*	*	*	*	
*	*	*	*	10590
*	*	*	*	
	407 511	82 406 996	11 693 702 826	105
	<i>10 000</i>	<i>77 307 978</i>	<i>9 922 514 308</i>	
	4 144	49 247	666 817 677	10611
*	*	*	*	
111 664	26 260 029	5 215 422	4 850 254 097	10612
<i>30 245</i>	<i>6 373 601</i>	<i>921 551</i>	<i>3 740 520 143</i>	
	68 770	1 614 216	8 990 880 431	10613
	<i>68 500</i>		<i>7 642 579 546</i>	
		134 646	1 660 248 630	10614
			<i>1 118 394 204</i>	
		3 196	25 197 026	10615
			22 981 774	10616
	106 638	13 954 447	19 999 321 238	10617
	<i>95 111</i>	<i>12 345 607</i>	<i>18 751 290 581</i>	
	2 304 534	10 688 263	3 935 821 120	10618
	<i>2 283 133</i>	<i>10 248 701</i>	<i>3 627 876 012</i>	
47 014	7 399 961	3 575 833	2 439 189 600	10621
<i>3 834</i>	<i>763 662</i>	<i>242 837</i>	<i>1 447 681 827</i>	
4 140	126 300	3 720	69 070 607	10622
*	*	*	*	

Catatan : angka yang tercetak miring: industri besar, yang tercetak tebal: total IBS, *: tidak dipublikasikan

Note: number in italic denote large industry, number in bold denote total large and medium industry, *: not publication

Tabel 7 Biaya Input menurut Kode Industri, 2012

Kode Industri <i>Industrial Code</i>	Biaya Input -		
	Bahan Baku dan Penolong <i>Raw Material</i>	Bahan Bakar, Tenaga Listrik dan Gas <i>Fuel, Electricity, and Gas</i>	Sewa Gedung, Mesin dan Alat-alat <i>Rent of Building, Machines and The Equipments</i>
(1)	(2)	(3)	(4)
10623	1 456 190 006 <i>660 434 161</i>	50 004 100 <i>8 523 602</i>	26 365 071 <i>70 000</i>
10629	45 039 297 <i>34 561 654</i>	16 446 125 <i>8 835 180</i>	1 180 193 <i>1 152 193</i>
10631	6 177 914 547 <i>466 927 906</i>	95 985 552 <i>4 605 911</i>	152 055 450 <i>69 031 320</i>
10632	413 523 467 *	9 295 914 *	4 251 088 *
10633	171 292 943 *	7 865 585 *	3 910 098 *
10634	*	*	*
106	46 327 271 488 <i>33 623 268 383</i>	1 765 100 862 <i>1 452 425 980</i>	3 130 827 302 <i>2 934 970 518</i>
10710	5 396 970 456 <i>4 590 111 065</i>	464 231 330 <i>367 414 740</i>	600 571 507 <i>547 330 278</i>
10721	11 186 414 595 <i>11 082 245 304</i>	1 051 389 719 <i>991 405 760</i>	95 070 735 <i>94 594 256</i>
10722	14 876 135 *	1 173 469 *	331 524 *
10723	805 137 886 <i>753 085 975</i>	61 297 981 <i>59 436 097</i>	49 860 018 <i>47 648 878</i>
10729	70 487 597 *	5 376 212 *	832 849 *
10731	655 956 288 <i>635 905 630</i>	727 218 558 <i>726 694 938</i>	1 714 685 <i>1 611 705</i>
10732	1 864 876 786 <i>1 669 587 039</i>	156 567 203 <i>120 980 565</i>	794 832 814 <i>757 582 080</i>
10733	*	*	*
10739	87 533 657 <i>83 230 423</i>	13 918 655 <i>13 382 977</i>	38 323 298 <i>37 636 750</i>
10740	4 694 350 781 <i>4 142 680 914</i>	368 509 046 <i>319 150 864</i>	273 759 298 <i>257 355 553</i>
10750	1 993 308 459 <i>1 762 044 273</i>	283 729 752 <i>245 599 345</i>	157 083 456 <i>133 460 304</i>

Catatan : angka yang tercetak miring: industri besar, yang tercetak tebal: total IBS, *: tidak dipublikasikan
 Note: number in italic denote large industry, number in bold denote total large and medium industry, *: not publication

Table 7 Input Cost by Industrial Code, 2012

Nilai - Value (000 Rp)

<i>Input Cost</i>				Kode Industri
Jasa yang Diberikan Pihak Lain <i>Industrial Service</i>	Biaya representasi dan royalti <i>Representation cost and royalty</i>	Pengeluaran Lainnya <i>Others</i>	Jumlah Total	<i>Industrial Code</i>
(5)	(6)	(7)	(8)	(1)
	3 982 967		1 536 542 144	10623
	<i>3 982 967</i>		<i>673 010 730</i>	
	14 100	342 000	63 021 715	10629
	<i>14 100</i>	<i>342 000</i>	<i>44 905 127</i>	
2 287 961	986 000	3 389 922	6 432 619 432	10631
		<i>650 000</i>	<i>541 215 137</i>	
18 900	8 879 066	2 272 589	438 241 024	10632
*	*	*	*	
	4 260	37 715	183 110 601	10633
*	*	*	*	
*	*	*	*	10634
2 469 679	50 136 769	41 281 216	51 317 087 316	106
<i>34 079</i>	<i>22 461 469</i>	<i>27 023 285</i>	<i>38 060 183 714</i>	
90 235	49 923 009	22 488 856	6 534 275 393	10710
<i>10 785</i>	<i>41 844 842</i>	<i>17 267 245</i>	<i>5 563 978 955</i>	
15 324 440	57 212 862	100 992 340	12 506 404 691	10721
<i>15 324 440</i>	<i>57 197 796</i>	<i>91 864 910</i>	<i>12 332 632 466</i>	
	1 058	3 382	16 385 568	10722
*	*	*	*	
	7 005 292	2 181 255	925 482 432	10723
	<i>6 956 925</i>	<i>2 097 699</i>	<i>869 225 574</i>	
	15 423		76 712 081	10729
*	*	*	*	
	2 532 604	148 538	1 387 570 673	10731
	<i>2 426 556</i>	<i>142 828</i>	<i>1 366 781 657</i>	
13 664	3 260 962	8 375 745	2 827 927 174	10732
	<i>3 072 907</i>	<i>7 846 791</i>	<i>2 559 069 382</i>	
*	*	*	*	10733
78 071	267 970	114 173	140 235 824	10739
<i>76 927</i>	<i>264 044</i>		<i>134 591 121</i>	
7 101 122	1 660 069	7 864 915	5 353 245 231	10740
<i>6 820 620</i>	<i>965 212</i>	<i>6 356 337</i>	<i>4 733 329 500</i>	
9 449	5 762 151	7 889 587	2 447 782 854	10750
<i>827</i>	<i>5 304 710</i>	<i>7 447 811</i>	<i>2 153 857 270</i>	

Catatan : angka yang tercetak miring: industri besar, yang tercetak tebal: total IBS, *: tidak dipublikasikan
 Note: number in italic denote large industry, number in bold denote total large and medium industry, *: not publication

Tabel 7 Biaya Input menurut Kode Industri, 2012

Kode Industri <i>Industrial Code</i>	Biaya Input -		
	Bahan Baku dan Penolong <i>Raw Material</i>	Bahan Bakar, Tenaga Listrik dan Gas <i>Fuel, Electricity, and Gas</i>	Sewa Gedung, Mesin dan Alat-alat <i>Rent of Building, Machines and The Equipments</i>
(1)	(2)	(3)	(4)
10761	8 590 536 366	1 383 365 255	729 978 437
	<i>8 178 321 144</i>	<i>1 328 267 000</i>	<i>698 617 141</i>
10762	*	*	*
	*	*	*
10771	2 044 356 060	160 701 023	499 081 796
	<i>1 826 187 228</i>	<i>128 876 169</i>	<i>487 331 919</i>
10772	3 078 636 074	326 368 285	371 298 516
	<i>2 708 381 394</i>	<i>292 985 886</i>	<i>349 340 643</i>
10773	867 318 064	55 325 882	4 009 985
	<i>856 323 076</i>	<i>52 054 664</i>	<i>163 186</i>
10774	785 045 346	39 794 764	43 615 312
	<i>321 186 185</i>	<i>24 585 563</i>	<i>34 291 661</i>
10779	114 713 524	4 995 935	5 400 790
	<i>100 008 564</i>	<i>4 011 841</i>	<i>5 173 300</i>
10792	164 998 440	9 054 317	11 830 967
	<i>61 761 954</i>	<i>3 296 039</i>	<i>4 734 348</i>
10793	1 282 269 803	141 790 149	134 407 941
	<i>1 154 848 056</i>	<i>128 968 557</i>	<i>126 141 789</i>
10794	2 002 536 690	165 068 559	83 573 599
	<i>1 007 961 698</i>	<i>73 365 916</i>	<i>48 012 242</i>
10799	268 108 955	26 835 024	4 447 294
	<i>167 330 315</i>	<i>21 664 005</i>	<i>2 121 203</i>
107	45 980 862 645	5 449 370 704	3 900 174 095
	<i>41 157 568 087</i>	<i>4 907 163 235</i>	<i>3 633 802 168</i>
10801	39 134 573 304	3 582 451 749	990 129 913
	<i>35 625 749 525</i>	<i>3 439 209 325</i>	<i>879 319 657</i>
10802	5 535 361 196	133 369 673	126 280 559
	<i>4 490 098 965</i>	<i>90 850 021</i>	<i>103 374 297</i>
108	44 669 934 500	3 715 821 422	1 116 410 472
	<i>40 115 848 490</i>	<i>3 530 059 346</i>	<i>982 693 954</i>
10	453 198 297 864	19 799 546 104	19 611 574 581
	<i>399 438 887 330</i>	<i>17 306 444 972</i>	<i>18 060 380 272</i>
11010	322 422 574	37 570 864	10 136 774
	<i>257 237 653</i>	<i>23 981 445</i>	<i>661 116</i>

Catatan : angka yang tercetak miring: industri besar, yang tercetak tebal: total IBS, *: tidak dipublikasikan
 Note: number in italic denote large industry, number in bold denote total large and medium industry, *: not publication

Table 7 Input Cost by Industrial Code, 2012

Nilai - Value (000 Rp)

<i>Input Cost</i>				Kode Industri
Jasa yang Diberikan Pihak Lain <i>Industrial Service</i>	Biaya representasi dan royalti <i>Representation cost and royalty</i>	Pengeluaran Lainnya <i>Others</i>	Jumlah Total	<i>Industrial Code</i>
(5)	(6)	(7)	(8)	(1)
3 352 049	93 218 478	21 355 607	10 821 806 192	10761
<i>3 308 421</i>	<i>92 658 553</i>	<i>20 276 547</i>	<i>10 321 448 806</i>	
*	*	*	*	10762
*	*	*	*	
169 055 954	48 967 807	26 847 430	2 949 010 070	10771
<i>169 050 954</i>	<i>48 199 949</i>	<i>26 449 622</i>	<i>2 686 095 841</i>	
10 485	30 741 766	5 173 332	3 812 228 458	10772
<i>10 200</i>	<i>29 695 815</i>	<i>4 634 991</i>	<i>3 385 048 929</i>	
			926 653 931	10773
			<i>908 540 926</i>	
37 613	66 625	3 604 481	872 164 141	10774
	<i>10 613</i>	<i>2 932 000</i>	<i>383 006 022</i>	
		302 324	125 412 573	10779
		<i>293 324</i>	<i>109 487 029</i>	
32 572	241 678	199 530	186 357 504	10792
<i>13 750</i>		<i>90 235</i>	<i>69 896 326</i>	
39 685	698 563	7 708 803	1 566 914 944	10793
	<i>393 349</i>	<i>7 679 899</i>	<i>1 418 031 650</i>	
1 364 108	3 454 321	16 522 595	2 272 519 872	10794
<i>27 540</i>	<i>987 527</i>	<i>15 113 520</i>	<i>1 145 468 443</i>	
16 692	3 170 622	5 465 869	308 044 456	10799
<i>3 250</i>	<i>3 910</i>	<i>5 206 698</i>	<i>196 329 381</i>	
196 533 139	308 263 180	237 483 185	56 072 686 948	107
<i>194 647 714</i>	<i>289 994 252</i>	<i>215 944 880</i>	<i>50 399 120 336</i>	
	4 942 282	77 280 146	43 789 377 394	10801
		<i>77 021 339</i>	<i>40 021 299 846</i>	
30 000 000	548 893	6 508 476	5 832 068 797	10802
<i>30 000 000</i>	<i>12 728</i>	<i>4 467 865</i>	<i>4 718 803 876</i>	
30 000 000	5 491 175	83 788 622	49 621 446 191	108
<i>30 000 000</i>	<i>12 728</i>	<i>81 489 204</i>	<i>44 740 103 722</i>	
235 639 953	1 257 101 022	1 736 082 851	495 838 242 375	10
<i>231 012 190</i>	<i>1 177 212 585</i>	<i>1 664 704 587</i>	<i>437 878 641 936</i>	
		1 476 430	371 606 642	11010
		<i>1 444 294</i>	<i>283 324 508</i>	

Catatan : angka yang tercetak miring: industri besar, yang tercetak tebal: total IBS, *: tidak dipublikasikan

Note: number in italic denote large industry, number in bold denote total large and medium industry, *: not publication

Tabel 7 Biaya Input menurut Kode Industri, 2012

Kode Industri <i>Industrial Code</i>	Biaya Input -		
	Bahan Baku dan Penolong <i>Raw Material</i>	Bahan Bakar, Tenaga Listrik dan Gas <i>Fuel, Electricity, and Gas</i>	Sewa Gedung, Mesin dan Alat-alat <i>Rent of Building, Machines and The Equipments</i>
(1)	(2)	(3)	(4)
11020	28 509 118	2 849 348	2 382 245
	*	*	*
11030	*	*	*
	*	*	*
11040	3 283 087 716	324 860 947	588 338 920
	<i>3 012 500 601</i>	<i>270 214 569</i>	<i>515 117 946</i>
11050	900 314 433	368 791 770	722 426 526
	<i>738 310 676</i>	<i>303 158 854</i>	<i>498 670 739</i>
11090	529 187 043	19 247 700	17 946 302
	<i>487 289 731</i>	<i>15 825 850</i>	<i>13 637 379</i>
110	5 156 718 559	827 433 260	1 347 065 577
	<i>4 543 571 319</i>	<i>684 338 851</i>	<i>1 030 009 507</i>
11	5 156 718 559	827 433 260	1 347 065 577
	<i>4 543 571 319</i>	<i>684 338 851</i>	<i>1 030 009 507</i>
12011	43 925 838 403	1 114 107 026	3 053 062 221
	<i>42 975 307 076</i>	<i>1 060 620 474</i>	<i>3 005 818 008</i>
12012	11 696 713 848	27 157 565	70 508 736
	<i>11 076 117 657</i>	<i>24 506 114</i>	<i>58 142 468</i>
12019	163 000 455	9 606 470	6 589 508
	<i>157 858 798</i>	<i>9 339 703</i>	<i>5 899 659</i>
12091	7 987 230 065	407 557 219	73 973 072
	<i>7 297 452 642</i>	<i>387 025 965</i>	<i>54 411 579</i>
12099	151 036 379	48 150 674	41 288 204
	<i>139 281 641</i>	<i>47 460 898</i>	<i>40 565 574</i>
120	63 923 819 150	1 606 578 954	3 245 421 741
	<i>61 646 017 814</i>	<i>1 528 953 154</i>	<i>3 164 837 288</i>
12	63 923 819 150	1 606 578 954	3 245 421 741
	<i>61 646 017 814</i>	<i>1 528 953 154</i>	<i>3 164 837 288</i>
13111	2 410 521 691	622 065 720	90 975 822
	<i>2 335 203 432</i>	<i>615 072 535</i>	<i>89 197 036</i>
13112	23 687 374 418	3 122 620 061	1 320 659 042
	<i>23 316 332 652</i>	<i>3 055 138 401</i>	<i>1 304 326 450</i>
13113	3 950 390 750	846 707 328	130 205 650
	<i>3 840 511 015</i>	<i>764 636 399</i>	<i>128 699 465</i>

Catatan : angka yang tercetak miring: industri besar, yang tercetak tebal: total IBS, *: tidak dipublikasikan

Note: number in italic denote large industry, number in bold denote total large and medium industry, *: not publication

Table 7 Input Cost by Industrial Code, 2012

Nilai - Value (000 Rp)

<i>Input Cost</i>				Kode Industri
Jasa yang Diberikan Pihak Lain <i>Industrial Service</i>	Biaya representasi dan royalti <i>Representation cost and royalty</i>	Pengeluaran Lainnya <i>Others</i>	Jumlah Total	<i>Industrial Code</i>
(5)	(6)	(7)	(8)	(1)
	65 722	287 536	34 093 969	11020
*	*	*	*	
*	*	*	*	11030
*	*	*	*	
11 290	50 266 209	15 780 099	4 262 345 181	11040
<i>617</i>	<i>43 024 697</i>	<i>13 382 857</i>	<i>3 854 241 287</i>	
	6 099 666	15 356 224	2 012 988 619	11050
	<i>5 435 711</i>	<i>11 268 455</i>	<i>1 556 844 435</i>	
	12 136 950	566 861	579 084 856	11090
	<i>11 697 147</i>	<i>217 674</i>	<i>528 667 781</i>	
11 290	68 597 749	33 467 150	7 433 293 585	110
<i>617</i>	<i>60 174 215</i>	<i>26 600 816</i>	<i>6 344 695 325</i>	
11 290	68 597 749	33 467 150	7 433 293 585	11
<i>617</i>	<i>60 174 215</i>	<i>26 600 816</i>	<i>6 344 695 325</i>	
28 756 182	32 751 844	187 608 897	48 342 124 573	12011
<i>28 342 828</i>	<i>31 957 735</i>	<i>185 259 245</i>	<i>47 287 305 366</i>	
361 415	1 194 643	1 477 231	11 797 413 438	12012
<i>355 820</i>	<i>1 182 478</i>	<i>1 283 638</i>	<i>11 161 588 175</i>	
56 973	2 316 252	1 907 646	183 477 304	12019
<i>44 173</i>	<i>2 265 687</i>	<i>1 907 646</i>	<i>177 315 666</i>	
37 396	76 654 223	8 347 873	8 553 799 848	12091
<i>510</i>	<i>73 616 933</i>	<i>4 112 216</i>	<i>7 816 619 845</i>	
1 006	9 501 550	27 164	250 004 977	12099
	<i>9 444 120</i>	<i>27 000</i>	<i>236 779 233</i>	
29 212 972	122 418 512	199 368 811	69 126 820 140	120
<i>28 743 331</i>	<i>118 466 953</i>	<i>192 589 745</i>	<i>66 679 608 285</i>	
29 212 972	122 418 512	199 368 811	69 126 820 140	12
<i>28 743 331</i>	<i>118 466 953</i>	<i>192 589 745</i>	<i>66 679 608 285</i>	
	10 904 753	9 095 056	3 143 563 042	13111
	<i>10 856 825</i>	<i>9 009 716</i>	<i>3 059 339 544</i>	
12 213 591	149 411 039	173 765 014	28 466 043 165	13112
<i>12 194 200</i>	<i>147 900 800</i>	<i>168 009 450</i>	<i>28 003 901 953</i>	
10 412 996	12 520 507	8 015 335	4 958 252 566	13113
<i>10 374 162</i>	<i>8 296 120</i>	<i>8 013 579</i>	<i>4 760 530 740</i>	

Catatan : angka yang tercetak miring: industri besar, yang tercetak tebal: total IBS, *: tidak dipublikasikan
 Note: number in italic denote large industry, number in bold denote total large and medium industry, *: not publication

Tabel 7 Biaya Input menurut Kode Industri, 2012

Kode Industri <i>Industrial Code</i>	Biaya Input -		
	Bahan Baku dan Penolong <i>Raw Material</i>	Bahan Bakar, Tenaga Listrik dan Gas <i>Fuel, Electricity, and Gas</i>	Sewa Gedung, Mesin dan Alat-alat <i>Rent of Building, Machines and The Equipments</i>
(1)	(2)	(3)	(4)
13121	9 653 866 904 <i>8 922 179 747</i>	1 921 734 179 <i>1 750 069 585</i>	566 646 492 <i>529 445 022</i>
13122	136 882 760 <i>80 458 568</i>	1 623 947 <i>992 053</i>	3 576 349 <i>3 146 608</i>
13131	2 477 028 794 <i>2 390 198 881</i>	427 585 150 <i>381 869 974</i>	130 855 838 <i>112 619 449</i>
13132	11 242 196 634 <i>10 709 332 683</i>	1 723 564 621 <i>1 501 796 960</i>	415 993 702 <i>371 620 840</i>
13133	9 690 446 207 <i>9 274 312 941</i>	1 158 863 441 <i>970 886 930</i>	333 523 393 <i>293 450 497</i>
13134	537 665 723 <i>138 088 995</i>	24 083 394 <i>10 847 997</i>	11 080 966 <i>7 478 231</i>
131	63 786 373 881 <i>61 006 618 914</i>	9 848 847 841 <i>9 051 310 834</i>	3 003 517 254 <i>2 839 983 598</i>
13911	2 745 589 306 <i>2 587 023 133</i>	885 708 564 <i>847 761 403</i>	104 712 908 <i>85 721 540</i>
13912	93 286 221 <i>73 015 158</i>	10 170 706 <i>8 364 572</i>	16 945 016 <i>15 934 365</i>
13921	4 007 884 264 <i>3 808 510 582</i>	458 485 835 <i>433 644 449</i>	500 113 082 <i>487 429 284</i>
13922	56 831 254 <i>20 742 277</i>	13 753 856 <i>5 891 067</i>	14 051 891 <i>7 157 883</i>
13923	158 495 531 <i>98 566 823</i>	11 067 031 <i>10 000 980</i>	19 701 335 <i>19 134 808</i>
13924	54 795 764 <i>*</i>	7 127 022 <i>*</i>	1 731 974 <i>*</i>
13929	1 102 785 194 <i>1 060 466 374</i>	99 176 171 <i>96 166 025</i>	22 807 504 <i>21 760 765</i>
13930	632 732 139 <i>573 616 671</i>	61 676 450 <i>55 180 546</i>	72 685 351 <i>71 103 998</i>
13941	225 875 289 <i>139 984 720</i>	29 876 438 <i>14 397 091</i>	2 059 864 <i>108 573</i>
13942	343 452 130 <i>315 683 738</i>	50 286 828 <i>47 199 135</i>	30 043 132 <i>28 782 107</i>

Catatan : angka yang tercetak miring: industri besar, yang tercetak tebal: total IBS, *: tidak dipublikasikan
 Note: number in italic denote large industry, number in bold denote total large and medium industry, *: not publication

Table 7 Input Cost by Industrial Code, 2012

Nilai - Value (000 Rp)

<i>Input Cost</i>				Kode Industri
Jasa yang Diberikan Pihak Lain <i>Industrial Service</i>	Biaya representasi dan royalti <i>Representation cost and royalty</i>	Pengeluaran Lainnya <i>Others</i>	Jumlah Total	<i>Industrial Code</i>
(5)	(6)	(7)	(8)	(1)
29 801 684	212 826 411	45 991 371	12 430 867 041	13121
<i>29 513 891</i>	<i>200 384 259</i>	<i>34 485 994</i>	<i>11 466 078 498</i>	
60 797	533 215	74 363	142 751 431	13122
<i>22 316</i>	<i>193 543</i>	<i>73 723</i>	<i>84 886 811</i>	
	415 064 247	12 973 015	3 463 507 044	13131
	<i>414 492 124</i>	<i>6 824 875</i>	<i>3 306 005 303</i>	
51 783	58 161 230	44 734 109	13 484 702 079	13132
<i>38 263</i>	<i>55 164 630</i>	<i>36 428 479</i>	<i>12 674 381 855</i>	
16 437	112 350 659	33 022 631	11 328 222 768	13133
<i>6 116</i>	<i>108 918 996</i>	<i>2 907 485</i>	<i>10 650 482 965</i>	
13 158	4 597 852	1 207 781	578 648 874	13134
	<i>2 388 477</i>	<i>377 388</i>	<i>159 181 088</i>	
52 570 446	976 369 913	328 878 675	77 996 558 010	131
<i>52 148 948</i>	<i>948 595 774</i>	<i>266 130 689</i>	<i>74 164 788 757</i>	
392	16 542 608	35 921 216	3 788 474 994	13911
	<i>15 420 199</i>	<i>16 863 441</i>	<i>3 552 789 716</i>	
	1 137 945	4 017 504	125 557 392	13912
	<i>259 467</i>	<i>3 713 590</i>	<i>101 287 152</i>	
98 740	46 297 921	16 841 067	5 029 720 909	13921
<i>84 100</i>	<i>41 917 142</i>	<i>15 428 964</i>	<i>4 787 014 521</i>	
	129 086	4 379 907	89 145 994	13922
	<i>179</i>	<i>2 600 032</i>	<i>36 391 438</i>	
	1 551 153	64 816	190 879 866	13923
	<i>1 432 915</i>		<i>129 135 526</i>	
	69 636	27 250	63 751 646	13924
*	*	*	*	
143 979	14 530 941	17 014 505	1 256 458 294	13929
<i>143 979</i>	<i>14 129 424</i>	<i>16 987 416</i>	<i>1 209 653 983</i>	
	603 811	3 836 877	771 534 628	13930
		<i>2 941 146</i>	<i>702 842 361</i>	
	472 764	371 054	258 655 409	13941
		<i>254 445</i>	<i>154 744 829</i>	
	2 696 469	6 648 596	433 127 155	13942
	<i>1 897 383</i>	<i>6 571 337</i>	<i>400 133 700</i>	

Catatan : angka yang tercetak miring: industri besar, yang tercetak tebal: total IBS, *: tidak dipublikasikan
 Note: number in italic denote large industry, number in bold denote total large and medium industry, *: not publication

Tabel 7 Biaya Input menurut Kode Industri, 2012

Kode Industri <i>Industrial Code</i>	Biaya Input -		
	Bahan Baku dan Penolong <i>Raw Material</i>	Bahan Bakar, Tenaga Listrik dan Gas <i>Fuel, Electricity, and Gas</i>	Sewa Gedung, Mesin dan Alat-alat <i>Rent of Building, Machines and The Equipments</i>
(1)	(2)	(3)	(4)
13991	941 569 446 752 790 032	165 284 800 125 665 404	99 532 847 80 065 464
13992	223 187 154 196 680 836	36 595 774 29 495 274	5 580 214 5 494 387
13993	106 828 739 94 683 494	18 992 444 17 129 669	7 803 435 7 620 479
13994	*	*	*
13995	*	*	*
13996	*	*	*
13997	182 134 645 110 231 888	6 031 975 3 458 556	2 586 252 1 509 611
13999	796 983 435 747 483 293	49 575 899 42 754 028	49 028 249 48 056 659
139	11 698 076 544 10 642 339 116	1 906 537 367 1 743 318 751	951 098 016 880 875 556
13	75 484 450 425 71 648 958 030	11 755 385 208 10 794 629 585	3 954 615 270 3 720 859 154
14111	14 064 879 340 12 615 612 625	2 400 772 602 2 213 107 006	2 524 043 001 2 425 423 581
14112	22 850 883 10 973 124	4 149 097 3 591 120	1 880 543 1 656 526
14120	12 252 040 5 972 005	727 518 532 082	413 407 227 495
14131	2 604 382 398 2 500 457 793	198 184 246 189 360 993	48 533 584 45 600 547
14132	505 513 251 493 809 187	12 120 907 7 510 343	49 226 630 48 457 132
141	17 209 877 912 15 626 824 734	2 615 954 370 2 414 101 544	2 624 097 165 2 521 365 281
14200	*	*	*
142	*	*	*
14301	3 121 139 327 2 850 881 754	289 546 341 246 499 294	266 051 987 237 070 605

Catatan : angka yang tercetak miring: industri besar, yang tercetak tebal: total IBS, *: tidak dipublikasikan
 Note: number in italic denote large industry, number in bold denote total large and medium industry, *: not publication

Table 7 Input Cost by Industrial Code, 2012

Nilai - Value (000 Rp)

<i>Input Cost</i>				Kode Industri
Jasa yang Diberikan Pihak Lain <i>Industrial Service</i>	Biaya representasi dan royalti <i>Representation cost and royalty</i>	Pengeluaran Lainnya <i>Others</i>	Jumlah Total	<i>Industrial Code</i>
(5)	(6)	(7)	(8)	(1)
2 299	228 780	9 621 573	1 216 239 745	13991
<i>2 259</i>	<i>115 073</i>	<i>5 542 597</i>	<i>964 180 829</i>	
	7 807		265 370 949	13992
			<i>231 670 497</i>	
		875	133 625 493	13993
			<i>119 433 642</i>	
*	*	*	*	13994
*	*	*	*	13995
*	*	*	*	13996
*	*	*	*	
	212 477	85 664	191 051 013	13997
	<i>164 960</i>	<i>50 450</i>	<i>115 415 465</i>	
	62 534 432	1 684 708	959 806 723	13999
	<i>62 534 432</i>	<i>1 684 708</i>	<i>902 513 120</i>	
245 410	147 015 830	100 515 612	14 803 488 779	139
<i>230 338</i>	<i>137 871 174</i>	<i>72 638 126</i>	<i>13 477 273 061</i>	
52 815 856	1 123 385 743	429 394 287	92 800 046 789	13
<i>52 379 286</i>	<i>1 086 466 948</i>	<i>338 768 815</i>	<i>87 642 061 818</i>	
430 321	794 157 717	445 481 808	20 229 764 789	14111
<i>380 141</i>	<i>748 681 258</i>	<i>423 521 181</i>	<i>18 426 725 792</i>	
	100 866	154 798	29 136 187	14112
	<i>827</i>	<i>76 158</i>	<i>16 297 755</i>	
	11 229	453 885	13 858 079	14120
	<i>125</i>	<i>301 182</i>	<i>7 032 889</i>	
20 368	32 495 881	900 357	2 884 516 834	14131
	<i>30 969 109</i>	<i>281 731</i>	<i>2 766 670 173</i>	
	27 726 188	992 367	595 579 343	14132
	<i>27 411 340</i>	<i>836 774</i>	<i>578 024 776</i>	
450 689	854 491 881	447 983 215	23 752 855 232	141
<i>380 141</i>	<i>807 062 659</i>	<i>425 017 026</i>	<i>21 794 751 385</i>	
*	*	*	*	14200
*	*	*	*	142
413 508	66 914 939	31 817 060	3 775 883 162	14301
<i>410 643</i>	<i>59 950 062</i>	<i>19 471 396</i>	<i>3 414 283 754</i>	

Catatan : angka yang tercetak miring: industri besar, yang tercetak tebal: total IBS, *: tidak dipublikasikan
 Note: number in italic denote large industry, number in bold denote total large and medium industry, *: not publication

Tabel 7 Biaya Input menurut Kode Industri, 2012

Kode Industri <i>Industrial Code</i>	Biaya Input -		
	Bahan Baku dan Penolong <i>Raw Material</i>	Bahan Bakar, Tenaga Listrik dan Gas <i>Fuel, Electricity, and Gas</i>	Sewa Gedung, Mesin dan Alat-alat <i>Rent of Building, Machines and The Equipments</i>
(1)	(2)	(3)	(4)
14302	57 406 483 <i>7 160 728</i>	8 402 989 <i>306 167</i>	4 468 750 <i>420 498</i>
14303	342 039 070 <i>319 939 934</i>	27 076 616 <i>25 107 135</i>	8 411 955 <i>6 703 923</i>
143	3 520 584 880 <i>3 177 982 416</i>	325 025 946 <i>271 912 596</i>	278 932 692 <i>244 195 026</i>
14	20 730 462 792 <i>18 804 807 150</i>	2 940 980 316 <i>2 686 014 140</i>	2 903 411 186 <i>2 765 560 307</i>
15111	1 011 267 639 *	46 710 054 *	202 446 265 *
15112	1 566 425 889 <i>1 253 752 188</i>	63 918 642 <i>47 853 331</i>	125 145 050 <i>122 732 155</i>
15114	145 158 254 <i>80 901 836</i>	12 974 653 <i>10 914 096</i>	1 447 727 <i>1 447 727</i>
15121	1 223 811 584 <i>1 059 658 979</i>	67 646 383 <i>55 250 999</i>	74 732 033 <i>66 048 095</i>
15122	15 093 889 *	1 117 281 *	42 677 *
15129	20 894 778 *	3 779 917 *	2 880 790 *
151	3 982 652 033 <i>3 055 732 129</i>	196 146 930 <i>140 541 679</i>	406 694 542 <i>389 968 072</i>
15201	16 745 102 130 <i>15 213 045 023</i>	1 688 902 932 <i>1 461 885 677</i>	1 682 925 126 <i>1 596 232 411</i>
15202	11 945 840 290 <i>11 897 129 647</i>	996 816 123 <i>985 727 352</i>	1 165 003 123 <i>1 158 910 540</i>
15203	1 029 841 708 <i>953 342 393</i>	450 668 519 <i>436 661 369</i>	238 666 615 <i>224 705 896</i>
15209	157 967 434 <i>115 985 257</i>	189 717 043 <i>186 836 286</i>	515 500 128 <i>512 498 953</i>
152	29 878 751 562 <i>28 179 502 320</i>	3 326 104 617 <i>3 071 110 684</i>	3 602 094 992 <i>3 492 347 800</i>
15	33 861 403 595 <i>31 235 234 449</i>	3 522 251 547 <i>3 211 652 363</i>	4 008 789 534 <i>3 882 315 872</i>

Catatan : angka yang tercetak miring: industri besar, yang tercetak tebal: total IBS, *: tidak dipublikasikan

Note: number in italic denote large industry, number in bold denote total large and medium industry, *: not publication

Table 7 Input Cost by Industrial Code, 2012

Nilai - Value (000 Rp)

<i>Input Cost</i>				Kode Industri
Jasa yang Diberikan Pihak Lain <i>Industrial Service</i>	Biaya representasi dan royalti <i>Representation cost and royalty</i>	Pengeluaran Lainnya <i>Others</i>	Jumlah Total	<i>Industrial Code</i>
(5)	(6)	(7)	(8)	(1)
189	1 735 700	1 283 267	73 297 378	14302
	<i>125</i>		<i>7 887 518</i>	
	274 608	5 613 144	383 415 393	14303
		<i>5 163 950</i>	<i>356 914 942</i>	
413 697	68 925 247	38 713 471	4 232 595 933	143
<i>410 643</i>	<i>59 950 187</i>	<i>24 635 346</i>	<i>3 779 086 214</i>	
864 386	923 417 128	486 696 686	27 985 832 494	14
<i>790 784</i>	<i>867 012 846</i>	<i>449 652 372</i>	<i>25 573 837 599</i>	
	6 599 038	440 895	1 267 463 891	15111
*	*	*	*	
6 950	13 406 601	8 353 122	1 777 256 254	15112
	<i>1 561 954</i>	<i>6 797 670</i>	<i>1 432 697 298</i>	
		200 000	159 780 634	15114
		<i>200 000</i>	<i>93 463 659</i>	
18 090	6 130 154	15 567 563	1 387 905 807	15121
<i>1 281</i>	<i>4 509 628</i>	<i>13 765 782</i>	<i>1 199 234 764</i>	
		186 498	16 440 345	15122
*	*	*	*	
	95 480	4 320 923	31 971 888	15129
*	*	*	*	
25 040	26 231 273	29 069 001	4 640 818 819	151
<i>1 281</i>	<i>11 792 727</i>	<i>25 246 853</i>	<i>3 623 282 741</i>	
8 544	382 046 624	501 774 563	21 000 759 919	15201
	<i>373 799 435</i>	<i>466 564 483</i>	<i>19 111 527 029</i>	
34 335	55 589 800	16 455 868	14 179 739 539	15202
<i>34 335</i>	<i>55 155 089</i>	<i>14 922 197</i>	<i>14 111 879 160</i>	
	63 118	8 824 904	1 728 064 864	15203
		<i>8 788 671</i>	<i>1 623 498 329</i>	
	433 800	25 937 011	889 555 416	15209
	<i>266 733</i>	<i>25 625 355</i>	<i>841 212 584</i>	
42 879	438 133 342	552 992 346	37 798 119 738	152
<i>34 335</i>	<i>429 221 257</i>	<i>515 900 706</i>	<i>35 688 117 102</i>	
67 919	464 364 615	582 061 347	42 438 938 557	15
<i>35 616</i>	<i>441 013 984</i>	<i>541 147 559</i>	<i>39 311 399 843</i>	

Catatan : angka yang tercetak miring: industri besar, yang tercetak tebal: total IBS, *: tidak dipublikasikan
 Note: number in italic denote large industry, number in bold denote total large and medium industry, *: not publication

Tabel 7 Biaya Input menurut Kode Industri, 2012

Kode Industri <i>Industrial Code</i>	Biaya Input -		
	Bahan Baku dan Penolong <i>Raw Material</i>	Bahan Bakar, Tenaga Listrik dan Gas <i>Fuel, Electricity, and Gas</i>	Sewa Gedung, Mesin dan Alat-alat <i>Rent of Building, Machines and The Equipments</i>
(1)	(2)	(3)	(4)
16101	2 315 796 056 <i>1 532 004 015</i>	307 218 413 <i>191 448 366</i>	97 427 464 <i>64 170 650</i>
16102	283 039 129 <i>268 935 890</i>	32 074 880 <i>18 311 228</i>	26 577 745 <i>25 121 874</i>
16103	39 874 530	1 422 333	461 159
16104	26 609 867 <i>5 343 716</i>	3 227 238 <i>1 323 016</i>	852 309 <i>288 859</i>
161	2 665 319 582 <i>1 806 283 621</i>	343 942 864 <i>211 082 610</i>	125 318 677 <i>89 581 383</i>
16211	7 113 094 253 <i>7 024 037 602</i>	858 564 994 <i>839 983 782</i>	250 377 896 <i>237 246 635</i>
16212	4 416 467 333 <i>4 361 632 416</i>	481 038 752 <i>477 612 466</i>	1 451 380 468 <i>1 447 531 484</i>
16213	7 475 641 066 <i>6 848 745 699</i>	445 936 953 <i>419 574 273</i>	521 357 794 <i>506 420 878</i>
16214	656 142 968 <i>618 217 991</i>	23 904 163 <i>21 648 024</i>	14 373 282 <i>12 581 283</i>
16221	1 813 072 172 <i>1 555 532 810</i>	163 114 371 <i>134 870 683</i>	115 906 395 <i>100 007 486</i>
16222	189 357 512 <i>177 016 509</i>	11 320 434 <i>9 601 279</i>	52 005 456 <i>51 291 635</i>
16230	217 542 205 <i>197 522 574</i>	11 723 848 <i>10 644 497</i>	8 349 543 <i>7 178 636</i>
16291	289 935 438 <i>208 344 390</i>	19 014 897 <i>12 988 366</i>	7 619 525 <i>3 770 717</i>
16292	36 856 667 <i>10 716 957</i>	1 910 670 <i>507 866</i>	807 182 <i>198 010</i>
16293	288 559 620 <i>245 863 232</i>	30 637 190 <i>25 529 000</i>	20 545 235 <i>18 732 969</i>
16294	102 315 296 <i>72 947 139</i>	4 169 023 <i>2 627 672</i>	3 471 103 <i>2 735 394</i>
16295	32 458 351 <i>19 382 285</i>	5 111 314 <i>3 274 304</i>	5 395 622 <i>3 793 962</i>
16299	168 876 546 <i>120 204 485</i>	16 113 458 <i>10 414 659</i>	5 746 296 <i>4 767 756</i>

Catatan : angka yang tercetak miring: industri besar, yang tercetak tebal: total IBS, *: tidak dipublikasikan

Note: number in italic denote large industry, number in bold denote total large and medium industry, *: not publication

Table 7 Input Cost by Industrial Code, 2012

Nilai - Value (000 Rp)

<i>Input Cost</i>				Kode Industri
Jasa yang Diberikan Pihak Lain <i>Industrial Service</i>	Biaya representasi dan royalti <i>Representation cost and royalty</i>	Pengeluaran Lainnya <i>Others</i>	Jumlah Total	<i>Industrial Code</i>
(5)	(6)	(7)	(8)	(1)
7 503	21 446 166	39 716 986	2 781 612 588	16101
<i>6 716</i>	<i>17 886 417</i>	<i>30 148 701</i>	<i>1 835 664 865</i>	
7 136	2 883 747	340 031	344 922 668	16102
<i>1 136</i>	<i>2 790 536</i>	<i>333 064</i>	<i>315 493 728</i>	
	128 140	50 000	41 936 162	16103
875	58 687	717 709	31 466 685	16104
	<i>7 556</i>	<i>712 939</i>	<i>7 676 086</i>	
15 514	24 516 740	40 824 726	3 199 938 103	161
<i>7 852</i>	<i>20 684 509</i>	<i>31 194 704</i>	<i>2 158 834 679</i>	
	7 002 195	62 424 432	8 291 463 770	16211
	<i>6 586 938</i>	<i>62 309 147</i>	<i>8 170 164 104</i>	
149 581	16 292 176	142 860 098	6 508 188 408	16212
<i>149 536</i>	<i>16 124 759</i>	<i>142 805 496</i>	<i>6 445 856 157</i>	
24 974	5 742 424	82 330 056	8 531 033 267	16213
<i>21 206</i>	<i>4 911 028</i>	<i>81 417 286</i>	<i>7 861 090 370</i>	
	177 504	204 719	694 802 636	16214
	<i>172 499</i>	<i>204 713</i>	<i>652 824 510</i>	
568 617	23 579 477	7 607 632	2 123 848 664	16221
<i>563 016</i>	<i>22 005 206</i>	<i>5 209 260</i>	<i>1 818 188 461</i>	
14 347	78 450	38 864	252 815 063	16222
		<i>35 000</i>	<i>237 944 423</i>	
286 232	6 445 452	397 214	244 744 494	16230
<i>268 552</i>	<i>6 045 974</i>	<i>390 343</i>	<i>222 050 576</i>	
111 013	2 191 671	580 106	319 452 650	16291
<i>11 031</i>	<i>146 011</i>	<i>50 222</i>	<i>225 310 737</i>	
	1 049 662	65 249	40 689 430	16292
		<i>50 000</i>	<i>11 472 833</i>	
	2 473 807	924 617	343 140 469	16293
	<i>2 136 143</i>	<i>792 580</i>	<i>293 053 924</i>	
	31 158	669 608	110 656 188	16294
		<i>576 195</i>	<i>78 886 400</i>	
	155 557	1 412 301	44 533 145	16295
	<i>138 171</i>	<i>1 315 738</i>	<i>27 904 460</i>	
10 830	1 639 585	2 662 800	195 049 515	16299
	<i>1 448 975</i>	<i>2 540 596</i>	<i>139 376 471</i>	

Catatan : angka yang tercetak miring: industri besar, yang tercetak tebal: total IBS, *: tidak dipublikasikan
 Note: number in italic denote large industry, number in bold denote total large and medium industry, *: not publication

Tabel 7 Biaya Input menurut Kode Industri, 2012

Kode Industri <i>Industrial Code</i>	Biaya Input -		
	Bahan Baku dan Penolong <i>Raw Material</i>	Bahan Bakar, Tenaga Listrik dan Gas <i>Fuel, Electricity, and Gas</i>	Sewa Gedung, Mesin dan Alat-alat <i>Rent of Building, Machines and The Equipments</i>
(1)	(2)	(3)	(4)
162	22 800 319 427 <i>21 460 164 089</i>	2 072 560 067 <i>1 969 276 871</i>	2 457 335 797 <i>2 396 256 845</i>
16	25 465 639 009 <i>23 266 447 710</i>	2 416 502 931 <i>2 180 359 481</i>	2 582 654 474 <i>2 485 838 228</i>
17011	22 251 353 484 <i>22 234 669 954</i>	2 840 173 725 <i>2 839 867 173</i>	2 027 980 309 <i>2 027 980 309</i>
17012	21 710 636 957 <i>21 453 562 362</i>	4 078 736 226 <i>3 964 607 255</i>	974 577 272 <i>968 493 595</i>
17013	*	*	*
17014	1 273 220 319 <i>837 092 272</i>	85 114 090 <i>82 865 263</i>	68 763 306 <i>68 086 700</i>
17019	110 709 669 <i>87 562 167</i>	25 073 771 <i>22 051 477</i>	5 412 145 <i>4 455 200</i>
17021	1 542 637 008 <i>1 388 291 662</i>	757 661 447 <i>745 199 730</i>	69 566 800 <i>65 299 576</i>
17022	9 991 307 625 <i>9 190 851 817</i>	629 781 317 <i>557 352 033</i>	417 194 098 <i>391 272 221</i>
17091	4 325 865 613 <i>4 034 525 195</i>	605 483 042 <i>550 673 008</i>	581 520 407 <i>554 171 695</i>
17099	3 078 633 358 <i>2 309 975 354</i>	152 020 369 <i>51 906 950</i>	247 704 461 <i>142 862 332</i>
170	64 739 872 708 <i>61 992 039 458</i>	9 199 382 146 <i>8 839 861 048</i>	4 489 368 299 <i>4 319 271 129</i>
17	64 739 872 708 <i>61 992 039 458</i>	9 199 382 146 <i>8 839 861 048</i>	4 489 368 299 <i>4 319 271 129</i>
18111	7 165 498 251 <i>5 729 095 050</i>	1 066 936 652 <i>773 184 810</i>	625 802 480 <i>520 701 295</i>
18112	813 209 796 <i>806 361 131</i>	166 836 186 <i>165 685 209</i>	36 647 674 <i>35 692 338</i>
18120	245 177 812 <i>201 365 994</i>	24 365 557 <i>17 136 950</i>	15 615 136 <i>11 660 379</i>
181	8 223 885 859 <i>6 736 822 175</i>	1 258 138 395 <i>956 006 969</i>	678 065 290 <i>568 054 012</i>

Catatan : angka yang tercetak miring: industri besar, yang tercetak tebal: total IBS, *: tidak dipublikasikan
 Note: number in italic denote large industry, number in bold denote total large and medium industry, *: not publication

Table 7 Input Cost by Industrial Code, 2012

Nilai - Value (000 Rp)

<i>Input Cost</i>				Kode Industri
Jasa yang Diberikan Pihak Lain <i>Industrial Service</i>	Biaya representasi dan royalti <i>Representation cost and royalty</i>	Pengeluaran Lainnya <i>Others</i>	Jumlah Total	<i>Industrial Code</i>
(5)	(6)	(7)	(8)	(1)
1 165 594	66 859 118	302 177 696	27 700 417 699	162
<i>1 013 341</i>	<i>59 715 704</i>	<i>297 696 576</i>	<i>26 184 123 426</i>	
1 181 108	91 375 858	343 002 422	30 900 355 802	16
<i>1 021 193</i>	<i>80 400 213</i>	<i>328 891 280</i>	<i>28 342 958 105</i>	
	1 798 043 308	10 374 681	28 927 925 507	17011
	<i>1 798 043 308</i>	<i>10 374 681</i>	<i>28 910 935 425</i>	
	148 041 674	56 591 548	26 968 583 677	17012
	<i>148 006 211</i>	<i>56 525 695</i>	<i>26 591 195 118</i>	
*	*	*	*	17013
*	*	*	*	
10 799	71 034 021	1 950 544	1 500 093 079	17014
<i>10 799</i>	<i>71 033 981</i>	<i>888 003</i>	<i>1 059 977 018</i>	
	1 750 257	657 180	143 603 022	17019
	<i>1 642 239</i>	<i>316 564</i>	<i>116 027 647</i>	
	1 048 058	2 653 336	2 373 566 649	17021
	<i>367 103</i>	<i>579 536</i>	<i>2 199 737 607</i>	
1 142 460	67 090 248	53 662 970	11 160 178 718	17022
<i>1 141 669</i>	<i>50 489 013</i>	<i>23 639 203</i>	<i>10 214 745 956</i>	
	93 314 353	17 209 226	5 623 392 641	17091
	<i>93 314 353</i>	<i>16 313 503</i>	<i>5 248 997 754</i>	
	2 320 413	4 399 102	3 485 077 703	17099
		<i>657 050</i>	<i>2 505 401 686</i>	
1 153 259	2 182 642 332	147 498 587	80 759 917 331	170
<i>1 152 468</i>	<i>2 162 896 208</i>	<i>109 294 235</i>	<i>77 424 514 546</i>	
1 153 259	2 182 642 332	147 498 587	80 759 917 331	17
<i>1 152 468</i>	<i>2 162 896 208</i>	<i>109 294 235</i>	<i>77 424 514 546</i>	
599 467	78 749 953	110 940 383	9 048 527 186	18111
<i>414 040</i>	<i>57 323 125</i>	<i>95 428 160</i>	<i>7 176 146 480</i>	
	16 401 391	1 338 126	1 034 433 173	18112
	<i>16 401 391</i>	<i>1 308 126</i>	<i>1 025 448 195</i>	
8 592 023	20 834 317	4 422 904	319 007 749	18120
<i>8 476 593</i>	<i>20 424 878</i>	<i>3 939 846</i>	<i>263 004 640</i>	
9 191 490	115 985 661	116 701 413	10 401 968 108	181
<i>8 890 633</i>	<i>94 149 394</i>	<i>100 676 132</i>	<i>8 464 599 315</i>	

Catatan : angka yang tercetak miring: industri besar, yang tercetak tebal: total IBS, *: tidak dipublikasikan

Note: number in italic denote large industry, number in bold denote total large and medium industry, *: not publication

Tabel 7 Biaya Input menurut Kode Industri, 2012

Kode Industri <i>Industrial Code</i>	Biaya Input -		
	Bahan Baku dan Penolong <i>Raw Material</i>	Bahan Bakar, Tenaga Listrik dan Gas <i>Fuel, Electricity, and Gas</i>	Sewa Gedung, Mesin dan Alat-alat <i>Rent of Building, Machines and The Equipments</i>
(1)	(2)	(3)	(4)
18201	5 386 927 *	197 127 *	214 112 *
182	5 386 927 *	197 127 *	214 112 *
18	8 229 272 786 <i>6 737 090 209</i>	1 258 335 522 <i>956 023 772</i>	678 279 402 <i>568 080 113</i>
19100	29 282 654 <i>13 447 092</i>	5 390 569 <i>4 329 191</i>	2 293 217 <i>1 639 917</i>
191	29 282 654 <i>13 447 092</i>	5 390 569 <i>4 329 191</i>	2 293 217 <i>1 639 917</i>
19211	55 319 975	13 269 837	848 174
19212	127 950 683 *	8 724 787 *	330 553 *
19213	1 625 263 973 <i>1 126 088 200</i>	113 660 418 <i>92 063 954</i>	37 470 679 <i>25 269 773</i>
19214	*	*	*
19291	2 152 740 241 <i>444 863 826</i>	88 124 868 <i>32 589 440</i>	61 104 941 <i>54 252 219</i>
19292	*	*	*
192	3 971 849 708 <i>1 606 694 712</i>	225 003 681 <i>127 542 680</i>	99 789 147 <i>79 521 992</i>
19	4 001 132 362 <i>1 620 141 804</i>	230 394 250 <i>131 871 871</i>	102 082 364 <i>81 161 909</i>
20111	35 790 557 053 <i>33 515 220 516</i>	5 465 939 807 <i>4 872 097 076</i>	3 507 423 479 <i>3 265 942 470</i>
20112	7 139 179 510 <i>6 958 027 500</i>	2 673 298 476 <i>2 605 048 173</i>	410 956 031 <i>385 248 637</i>
20113	377 001 936 <i>255 100 693</i>	125 328 095 <i>120 198 218</i>	161 895 559 <i>154 222 791</i>
20114	962 033 043 <i>757 498 656</i>	178 261 623 <i>163 554 403</i>	88 475 439 <i>71 608 459</i>
20115	851 605 500 <i>343 374 733</i>	429 346 135 <i>49 342 825</i>	31 710 010 <i>11 230 391</i>

Catatan : angka yang tercetak miring: industri besar, yang tercetak tebal: total IBS, *: tidak dipublikasikan
 Note: number in italic denote large industry, number in bold denote total large and medium industry, *: not publication

Table 7 Input Cost by Industrial Code, 2012

Nilai - Value (000 Rp)

<i>Input Cost</i>				Kode Industri
Jasa yang Diberikan Pihak Lain <i>Industrial Service</i>	Biaya representasi dan royalti <i>Representation cost and royalty</i>	Pengeluaran Lainnya <i>Others</i>	Jumlah Total	<i>Industrial Code</i>
(5)	(6)	(7)	(8)	(1)
	10 947	74 815	5 883 928	18201
*	*	*	*	
	10 947	74 815	5 883 928	182
*	*	*	*	
9 191 490	115 996 608	116 776 228	10 407 852 036	18
<i>8 890 633</i>	<i>94 159 734</i>	<i>100 679 255</i>	<i>8 464 923 716</i>	
1 200	149 450	192 000	37 309 090	19100
			<i>19 416 200</i>	
1 200	149 450	192 000	37 309 090	191
			<i>19 416 200</i>	
10 200	130 232	76 350	69 654 768	19211
		500 000	137 506 023	19212
*	*	*	*	
	9 439 467	16 460 429	1 802 294 966	19213
	<i>9 439 467</i>	<i>12 585 956</i>	<i>1 265 447 350</i>	
*	*	*	*	19214
	2 282 294	5 299 118	2 309 551 462	19291
		<i>1 797 494</i>	<i>533 502 979</i>	
*	*	*	*	19292
*	*	*	*	
10 200	11 851 993	22 335 897	4 330 840 626	192
	<i>9 439 467</i>	<i>14 383 450</i>	<i>1 837 582 301</i>	
11 400	12 001 443	22 527 897	4 368 149 716	19
	<i>9 439 467</i>	<i>14 383 450</i>	<i>1 856 998 501</i>	
	2 736 143	46 940 313	44 813 596 795	20111
	<i>2 698 788</i>	<i>40 670 351</i>	<i>41 696 629 201</i>	
34 985	448 574 966	2 482 278 738	13 154 322 706	20112
	<i>433 144 354</i>	<i>2 472 587 455</i>	<i>12 854 056 119</i>	
	3 580	2 276 964	666 506 134	20113
	<i>3 580</i>	<i>2 167 918</i>	<i>531 693 200</i>	
445 442	1 958 971	124 272 539	1 355 447 057	20114
<i>168 242</i>	<i>1 657 940</i>	<i>122 034 662</i>	<i>1 116 522 362</i>	
22 726	11 914 518	1 379 656 609	2 704 255 498	20115
<i>22 726</i>		<i>1 785 267</i>	<i>405 755 942</i>	

Catatan : angka yang tercetak miring: industri besar, yang tercetak tebal: total IBS, *: tidak dipublikasikan

Note: number in italic denote large industry, number in bold denote total large and medium industry, *: not publication

Tabel 7 Biaya Input menurut Kode Industri, 2012

Kode Industri <i>Industrial Code</i>	Biaya Input -		
	Bahan Baku dan Penolong <i>Raw Material</i>	Bahan Bakar, Tenaga Listrik dan Gas <i>Fuel, Electricity, and Gas</i>	Sewa Gedung, Mesin dan Alat-alat <i>Rent of Building, Machines and The Equipments</i>
(1)	(2)	(3)	(4)
20116	7 402 571 759 <i>6 600 756 662</i>	300 926 070 <i>265 085 178</i>	330 818 994 <i>283 493 453</i>
20117	1 747 453 614 <i>1 171 557 811</i>	197 539 549 <i>170 065 902</i>	11 035 480 <i>2 937 151</i>
20118	25 496 677 936 <i>23 071 585 158</i>	5 762 117 292 <i>5 292 200 575</i>	918 648 667 <i>465 161 032</i>
20119	4 839 761 038 <i>3 931 858 382</i>	2 178 723 748 <i>2 155 139 131</i>	359 557 487 <i>341 558 232</i>
20121	761 850 870 <i>163 816 916</i>	80 749 547 <i>31 974 688</i>	19 582 024 <i>185 610</i>
20122	8 161 217 486 <i>6 207 974 826</i>	858 321 276 <i>604 385 286</i>	208 535 862 <i>89 081 256</i>
20123	11 044 348 645 <i>*</i>	224 504 018 <i>*</i>	6 784 330 <i>*</i>
20129	348 536 525 <i>190 883 300</i>	11 951 754 <i>5 587 410</i>	2 252 489 <i>1 458 443</i>
20131	8 451 066 451 <i>6 854 806 866</i>	885 134 202 <i>736 868 045</i>	461 823 764 <i>378 466 956</i>
20132	3 026 042 560 <i>2 570 660 167</i>	207 600 432 <i>183 184 874</i>	2 007 835 <i>438 451</i>
201	116 399 903 926 <i>103 114 529 054</i>	19 579 742 024 <i>17 466 881 552</i>	6 521 507 450 <i>5 451 033 332</i>
20211	88 070 016 <i>76 660 598</i>	18 881 986 <i>17 995 133</i>	15 004 654 <i>14 172 136</i>
20212	6 095 777 900 <i>5 783 706 335</i>	1 203 304 686 <i>1 095 114 371</i>	399 332 413 <i>383 960 479</i>
20213	<i>*</i>	<i>*</i>	<i>*</i>
	<i>*</i>	<i>*</i>	<i>*</i>
20214	<i>*</i>	<i>*</i>	<i>*</i>
20221	8 600 936 693 <i>6 926 207 584</i>	580 975 269 <i>481 600 244</i>	812 515 200 <i>686 798 128</i>
20222	18 165 476	1 522 479	226 557
20223	20 973 011 <i>*</i>	2 705 233 <i>*</i>	318 360 <i>*</i>

Catatan : angka yang tercetak miring: industri besar, yang tercetak tebal: total IBS, *: tidak dipublikasikan

Note: number in italic denote large industry, number in bold denote total large and medium industry, *: not publication

Table 7 Input Cost by Industrial Code, 2012

Nilai - Value (000 Rp)

<i>Input Cost</i>				Kode Industri
Jasa yang Diberikan Pihak Lain <i>Industrial Service</i>	Biaya representasi dan royalti <i>Representation cost and royalty</i>	Pengeluaran Lainnya <i>Others</i>	Jumlah Total	<i>Industrial Code</i>
(5)	(6)	(7)	(8)	(1)
	5 409 209	8 227 907	8 047 953 939	20116
	<i>4 875 624</i>	<i>5 835 614</i>	<i>7 160 046 531</i>	
	47 531		1 956 076 174	20117
			<i>1 344 560 864</i>	
3 916 686	44 426 646	1 420 225 407	33 646 012 634	20118
<i>852 890</i>	<i>22 764 888</i>	<i>1 279 408 337</i>	<i>30 131 972 880</i>	
	24 859 238	888 932 801	8 291 834 312	20119
	<i>22 841 987</i>	<i>878 565 437</i>	<i>7 329 963 169</i>	
55 154	4 755 613	7 505 987	874 499 195	20121
		<i>5 801 724</i>	<i>201 778 938</i>	
		11 357 573	9 239 432 197	20122
		<i>11 116 597</i>	<i>6 912 557 965</i>	
	858 205	1 087 080	11 277 582 278	20123
*	*	*	*	
	6 631		362 747 399	20129
			<i>197 929 153</i>	
6 009 564	19 938 200	30 366 847	9 854 339 028	20131
<i>6 009 564</i>	<i>18 966 809</i>	<i>25 554 468</i>	<i>8 020 672 708</i>	
		35 154 812	3 270 805 639	20132
		<i>35 154 812</i>	<i>2 789 438 304</i>	
10 484 557	565 489 451	6 438 283 577	149 515 410 985	201
<i>7 053 422</i>	<i>506 953 970</i>	<i>4 880 988 062</i>	<i>131 427 439 392</i>	
		101 266	122 057 922	20211
		<i>80 552</i>	<i>108 908 419</i>	
	1 495 671	3 893 460	7 703 804 130	20212
	<i>95 809</i>	<i>3 106 958</i>	<i>7 265 983 952</i>	
*	*	*	*	20213
*	*	*	*	
*	*	*	*	20214
24 382	2 697 302	28 085 314	10 025 234 160	20221
<i>5 000</i>	<i>2 187 345</i>	<i>24 135 951</i>	<i>8 120 934 252</i>	
		9 571	19 924 083	20222
			23 996 604	20223
*	*	*	*	

Catatan : angka yang tercetak miring: industri besar, yang tercetak tebal: total IBS, *: tidak dipublikasikan

Note: number in italic denote large industry, number in bold denote total large and medium industry, *: not publication

Tabel 7 Biaya Input menurut Kode Industri, 2012

Kode Industri <i>Industrial Code</i>	Biaya Input -		
	Bahan Baku dan Penolong <i>Raw Material</i>	Bahan Bakar, Tenaga Listrik dan Gas <i>Fuel, Electricity, and Gas</i>	Sewa Gedung, Mesin dan Alat-alat <i>Rent of Building, Machines and The Equipments</i>
(1)	(2)	(3)	(4)
20231	26 540 627 167	1 584 445 112	1 656 165 406
	<i>25 489 814 092</i>	<i>1 519 987 093</i>	<i>1 622 334 595</i>
20232	1 747 485 268	67 123 947	188 997 346
	<i>1 492 609 844</i>	<i>51 600 920</i>	<i>171 218 267</i>
20291	3 235 404 166	370 310 697	316 833 060
	<i>2 601 667 250</i>	<i>337 196 297</i>	<i>221 325 915</i>
20292	401 415 022	26 235 671	1 196 898
	<i>390 382 344</i>	<i>23 123 903</i>	<i>4 500</i>
20293	129 447 562	7 592 967	6 360 133
	<i>69 771 386</i>	<i>5 946 126</i>	<i>4 111 263</i>
20294	646 830 681	39 647 765	79 629 497
	<i>428 737 438</i>	<i>18 037 485</i>	<i>70 156 467</i>
20295	114 331 232	16 771 759	31 778 408
	<i>111 132 647</i>	<i>15 664 506</i>	<i>31 695 777</i>
20299	1 063 462 612	203 614 865	10 295 543
	<i>1 011 378 954</i>	<i>197 230 534</i>	<i>6 026 063</i>
202	48 752 677 521	4 127 794 157	3 519 441 066
	<i>44 431 165 342</i>	<i>3 766 545 283</i>	<i>3 212 297 006</i>
20301	110 168 961	248 477	5 941
	*	*	*
20302	4 506 987 896	36 169 996	166 268 194
	<i>4 461 541 015</i>	<i>30 749 104</i>	<i>50 832 443</i>
203	4 617 156 857	36 418 473	166 274 135
	<i>4 571 561 476</i>	<i>30 977 691</i>	<i>50 833 884</i>
20	169 769 738 304	23 743 954 654	10 207 222 651
	<i>152 117 255 872</i>	<i>21 264 404 526</i>	<i>8 714 164 222</i>
21011	948 797 480	83 147 323	305 921 939
	<i>939 221 382</i>	<i>81 997 654</i>	<i>301 867 606</i>
21012	8 717 506 138	719 232 987	3 431 991 374
	<i>8 126 528 094</i>	<i>653 111 119</i>	<i>3 329 670 195</i>
21021	72 451 578	2 553 885	2 343 968
	*	*	*
21022	504 591 777	48 544 289	201 446 039
	<i>471 645 245</i>	<i>41 211 986</i>	<i>182 321 667</i>

Catatan : angka yang tercetak miring: industri besar, yang tercetak tebal: total IBS, *: tidak dipublikasikan
 Note: number in italic denote large industry, number in bold denote total large and medium industry, *: not publication

Table 7 Input Cost by Industrial Code, 2012

Nilai - Value (000 Rp)

<i>Input Cost</i>				Kode Industri
Jasa yang Diberikan Pihak Lain <i>Industrial Service</i>	Biaya representasi dan royalti <i>Representation cost and royalty</i>	Pengeluaran Lainnya <i>Others</i>	Jumlah Total	<i>Industrial Code</i>
(5)	(6)	(7)	(8)	(1)
14 338	15 209 810	485 181 142	30 281 642 975	20231
<i>2 882</i>	<i>10 741 884</i>	<i>483 313 268</i>	<i>29 126 193 814</i>	
	11 842 167	5 899 565	2 021 348 293	20232
	<i>11 275 595</i>	<i>3 063 691</i>	<i>1 729 768 317</i>	
351 589	42 351 181	10 325 680	3 975 576 373	20291
<i>340 441</i>	<i>40 546 503</i>	<i>3 955 209</i>	<i>3 205 031 615</i>	
		42 600	428 890 191	20292
		<i>42 600</i>	<i>413 553 347</i>	
	1 335 104	3 526 391	148 262 157	20293
	<i>366 332</i>	<i>172 623</i>	<i>80 367 730</i>	
475 898		1 219 355	767 803 196	20294
<i>475 898</i>		<i>1 042 457</i>	<i>518 449 745</i>	
		200 897	163 082 296	20295
		<i>200 897</i>	<i>158 693 827</i>	
	36 555	16 506 719	1 293 916 294	20299
	<i>9 741</i>	<i>16 169 076</i>	<i>1 230 814 368</i>	
866 207	75 604 766	554 991 960	57 031 375 677	202
<i>824 221</i>	<i>65 223 209</i>	<i>535 283 282</i>	<i>52 011 338 343</i>	
	108 183		110 531 562	20301
*	*	*	*	
893 128		1 401 497	4 711 720 711	20302
<i>893 128</i>		<i>870 260</i>	<i>4 544 885 950</i>	
893 128	108 183	1 401 497	4 822 252 273	203
<i>893 128</i>	<i>108 183</i>	<i>870 260</i>	<i>4 655 244 622</i>	
12 243 892	641 202 400	6 994 677 034	211 369 038 935	20
<i>8 770 771</i>	<i>572 285 362</i>	<i>5 417 141 604</i>	<i>188 094 022 357</i>	
886 774	120 213 042	11 717 446	1 470 684 004	21011
<i>886 774</i>	<i>120 213 042</i>	<i>11 664 887</i>	<i>1 455 851 345</i>	
10 999 050	292 632 457	228 615 389	13 400 977 395	21012
<i>10 445 690</i>	<i>277 331 951</i>	<i>218 228 204</i>	<i>12 615 315 253</i>	
		3 188 872	80 538 303	21021
*	*	*	*	
3 457 780	85 109 498	22 032 779	865 182 162	21022
<i>3 427 328</i>	<i>83 428 764</i>	<i>21 262 656</i>	<i>803 297 646</i>	

Catatan : angka yang tercetak miring: industri besar, yang tercetak tebal: total IBS, *: tidak dipublikasikan
 Note: number in italic denote large industry, number in bold denote total large and medium industry, *: not publication

Tabel 7 Biaya Input menurut Kode Industri, 2012

Kode Industri <i>Industrial Code</i>	Biaya Input -		
	Bahan Baku dan Penolong <i>Raw Material</i>	Bahan Bakar, Tenaga Listrik dan Gas <i>Fuel, Electricity, and Gas</i>	Sewa Gedung, Mesin dan Alat-alat <i>Rent of Building, Machines and The Equipments</i>
(1)	(2)	(3)	(4)
210	10 243 346 973 <i>9 604 514 841</i>	853 478 484 <i>776 633 663</i>	3 941 703 320 <i>3 813 990 200</i>
21	10 243 346 973 <i>9 604 514 841</i>	853 478 484 <i>776 633 663</i>	3 941 703 320 <i>3 813 990 200</i>
22111	40 223 619 639 <i>38 904 169 815</i>	4 003 753 022 <i>3 792 426 907</i>	1 389 248 182 <i>1 367 592 847</i>
22112	236 041 105 <i>132 602 872</i>	18 119 948 <i>3 518 186</i>	11 118 859 <i>7 147 619</i>
22121	4 119 683 446 <i>3 968 113 084</i>	287 705 855 <i>281 079 476</i>	165 683 687 <i>157 791 601</i>
22122	1 450 177 338 <i>1 227 532 500</i>	581 138 026 <i>573 490 279</i>	36 876 118 <i>30 334 608</i>
22123	64 787 131 328 <i>63 486 904 143</i>	5 085 867 206 <i>4 999 881 851</i>	278 038 891 <i>253 879 742</i>
22191	1 083 524 811 <i>1 050 852 035</i>	124 726 610 <i>119 394 024</i>	36 832 999 <i>35 399 236</i>
22192	1 449 610 336 <i>1 188 752 003</i>	168 080 314 <i>154 582 025</i>	355 368 521 <i>349 806 912</i>
22199	4 910 409 452 <i>4 664 206 259</i>	971 384 786 <i>911 581 908</i>	283 814 663 <i>262 596 623</i>
221	118 260 197 455 <i>114 623 132 711</i>	11 240 775 767 <i>10 835 954 656</i>	2 556 981 920 <i>2 464 549 188</i>
22210	709 792 390 <i>607 581 085</i>	76 833 911 <i>64 368 602</i>	46 157 266 <i>39 852 759</i>
22220	19 153 505 625 <i>16 298 180 537</i>	2 124 581 399 <i>1 688 581 967</i>	1 097 250 850 <i>994 886 966</i>
22230	1 849 096 500 <i>1 562 014 778</i>	128 161 277 <i>87 631 235</i>	71 872 609 <i>50 291 310</i>
22291	5 603 526 838 <i>5 391 691 325</i>	244 249 473 <i>220 126 052</i>	81 296 451 <i>72 546 354</i>
22292	1 310 720 756 <i>1 119 556 062</i>	178 469 248 <i>124 959 045</i>	94 509 490 <i>85 668 957</i>
22293	2 985 347 556 <i>2 582 305 739</i>	647 589 662 <i>605 463 547</i>	243 128 366 <i>199 683 448</i>

Catatan : angka yang tercetak miring: industri besar, yang tercetak tebal: total IBS, *: tidak dipublikasikan
 Note: number in italic denote large industry, number in bold denote total large and medium industry, *: not publication

Table 7 Input Cost by Industrial Code, 2012

Nilai - Value (000 Rp)

<i>Input Cost</i>				Kode Industri
Jasa yang Diberikan Pihak Lain <i>Industrial Service</i>	Biaya representasi dan royalti <i>Representation cost and royalty</i>	Pengeluaran Lainnya <i>Others</i>	Jumlah Total	<i>Industrial Code</i>
(5)	(6)	(7)	(8)	(1)
15 343 604	497 954 997	265 554 486	15 817 381 864	210
<i>14 759 792</i>	<i>480 973 757</i>	<i>251 155 747</i>	<i>14 942 028 000</i>	
15 343 604	497 954 997	265 554 486	15 817 381 864	21
<i>14 759 792</i>	<i>480 973 757</i>	<i>251 155 747</i>	<i>14 942 028 000</i>	
95 944 924	143 467 653	158 005 794	46 014 039 214	22111
<i>95 944 924</i>	<i>142 952 977</i>	<i>158 005 794</i>	<i>44 461 093 264</i>	
	1 133 002	83 360	266 496 274	22112
			<i>143 268 677</i>	
	2 984 683	2 410 442	4 578 468 113	22121
	<i>2 973 644</i>	<i>1 952 273</i>	<i>4 411 910 078</i>	
	166 793	79 090	2 068 437 365	22122
	<i>9 347</i>	<i>65 288</i>	<i>1 831 432 022</i>	
459 418	25 178 090	91 683 514	70 268 358 447	22123
<i>459 418</i>	<i>25 178 090</i>	<i>91 229 783</i>	<i>68 857 533 027</i>	
	1 977 335	4 314 517	1 251 376 272	22191
	<i>1 942 560</i>	<i>4 256 823</i>	<i>1 211 844 678</i>	
57 209	8 512 408	17 872 492	1 999 501 280	22192
	<i>4 759 402</i>	<i>17 141 313</i>	<i>1 715 041 655</i>	
818 486	6 973 495	54 244 369	6 227 645 251	22199
<i>814 462</i>	<i>3 671 852</i>	<i>51 809 760</i>	<i>5 894 680 864</i>	
97 280 037	190 393 459	328 693 578	132 674 322 216	221
<i>97 218 804</i>	<i>181 487 872</i>	<i>324 461 034</i>	<i>128 526 804 265</i>	
91 050	5 887 134	906 026	839 667 777	22210
	<i>5 748 938</i>	<i>789 078</i>	<i>718 340 462</i>	
194 684	318 096 344	91 824 321	22 785 453 223	22220
<i>186 982</i>	<i>297 465 066</i>	<i>56 325 675</i>	<i>19 335 627 193</i>	
	15 481 591	17 315 072	2 081 927 049	22230
	<i>15 345 624</i>	<i>14 258 607</i>	<i>1 729 541 554</i>	
3 376 889	12 216 954	31 112 646	5 975 779 251	22291
<i>3 368 850</i>	<i>12 128 455</i>	<i>28 487 169</i>	<i>5 728 348 205</i>	
	5 579 548	5 235 846	1 594 514 888	22292
	<i>4 867 113</i>	<i>4 206 897</i>	<i>1 339 258 074</i>	
2 278 752	119 686 839	273 710 348	4 271 741 523	22293
<i>2 265 062</i>	<i>110 676 565</i>	<i>267 068 561</i>	<i>3 767 462 922</i>	

Catatan : angka yang tercetak miring: industri besar, yang tercetak tebal: total IBS, *: tidak dipublikasikan

Note: number in italic denote large industry, number in bold denote total large and medium industry, *: not publication

Tabel 7 Biaya Input menurut Kode Industri, 2012

Kode Industri <i>Industrial Code</i>	Biaya Input -		
	Bahan Baku dan Penolong <i>Raw Material</i>	Bahan Bakar, Tenaga Listrik dan Gas <i>Fuel, Electricity, and Gas</i>	Sewa Gedung, Mesin dan Alat-alat <i>Rent of Building, Machines and The Equipments</i>
(1)	(2)	(3)	(4)
22299	4 153 905 300 <i>3 509 979 063</i>	450 208 940 <i>332 299 203</i>	142 303 505 <i>117 441 019</i>
222	35 765 894 965 <i>31 071 308 589</i>	3 850 093 910 <i>3 123 429 651</i>	1 776 518 537 <i>1 560 370 813</i>
22	154 026 092 420 <i>145 694 441 300</i>	15 090 869 677 <i>13 959 384 307</i>	4 333 500 457 <i>4 024 920 001</i>
23111	1 048 361 883 <i>1 041 044 831</i>	349 120 821 <i>348 022 896</i>	198 872 372 <i>198 610 350</i>
23112	441 551 457 <i>433 068 100</i>	79 350 781 <i>78 655 448</i>	86 801 454 <i>85 667 978</i>
23119	14 738 760 <i>*</i>	2 499 268 <i>*</i>	1 482 013 <i>*</i>
23121	505 912 635 <i>492 261 896</i>	229 463 542 <i>220 306 785</i>	76 344 286 <i>75 533 493</i>
23122	11 049 551 <i>*</i>	1 971 699 <i>*</i>	4 731 649 <i>*</i>
23123	1 095 320 268 <i>1 084 738 260</i>	297 713 755 <i>280 764 910</i>	27 511 758 <i>18 575 834</i>
23129	176 977 258 <i>167 284 429</i>	48 866 898 <i>47 392 351</i>	21 483 291 <i>20 585 489</i>
231	3 293 911 812 <i>3 233 411 546</i>	1 008 986 764 <i>977 926 383</i>	417 226 823 <i>400 224 456</i>
23911	124 144 929 <i>44 734 938</i>	18 622 217 <i>9 793 646</i>	4 620 554
23919	<i>*</i> <i>*</i>	<i>*</i> <i>*</i>	<i>*</i> <i>*</i>
23921	97 162 928 <i>43 453 810</i>	43 598 765 <i>12 387 944</i>	5 079 615 <i>500 082</i>
23922	200 810 418 <i>87 329 833</i>	191 866 521 <i>81 064 463</i>	7 990 996 <i>3 169 018</i>
23923	8 432 259 663 <i>8 202 522 768</i>	3 730 377 921 <i>3 634 312 972</i>	1 103 679 934 <i>1 090 642 403</i>
23929	3 213 674 217 <i>3 130 700 587</i>	1 603 878 439 <i>1 586 405 376</i>	553 744 180 <i>550 346 036</i>

Catatan : angka yang tercetak miring: industri besar, yang tercetak tebal: total IBS, *: tidak dipublikasikan
 Note: number in italic denote large industry, number in bold denote total large and medium industry, *: not publication

Table 7 Input Cost by Industrial Code, 2012

Nilai - Value (000 Rp)

<i>Input Cost</i>				Kode Industri
Jasa yang Diberikan Pihak Lain <i>Industrial Service</i>	Biaya representasi dan royalti <i>Representation cost and royalty</i>	Pengeluaran Lainnya <i>Others</i>	Jumlah Total	<i>Industrial Code</i>
(5)	(6)	(7)	(8)	(1)
5 586	17 041 899	13 663 005	4 777 128 235	22299
<i>5 520</i>	<i>14 495 060</i>	<i>8 485 222</i>	<i>3 982 705 087</i>	
5 946 961	493 990 309	433 767 264	42 326 211 946	222
<i>5 826 414</i>	<i>460 726 821</i>	<i>379 621 209</i>	<i>36 601 283 497</i>	
103 226 998	684 383 768	762 460 842	175 000 534 162	22
<i>103 045 218</i>	<i>642 214 693</i>	<i>704 082 243</i>	<i>165 128 087 762</i>	
		36 189 516	1 632 544 592	23111
		<i>36 189 516</i>	<i>1 623 867 593</i>	
3 107 172	77 010 010	2 135 004	689 955 878	23112
<i>3 107 172</i>	<i>77 010 010</i>	<i>2 135 004</i>	<i>679 643 712</i>	
		192 572	18 912 613	23119
*	*	*	*	
		949 138	812 669 601	23121
		<i>870 534</i>	<i>788 972 708</i>	
	95 046	62 250	17 910 195	23122
*	*	*	*	
	35 847 651	21 912 076	1 478 305 508	23123
	<i>35 847 651</i>	<i>21 912 076</i>	<i>1 441 838 731</i>	
2 350 213	27 525 986	1 217	277 204 863	23129
<i>2 350 213</i>	<i>27 507 347</i>		<i>265 119 829</i>	
5 457 385	140 478 693	61 441 773	4 927 503 250	231
<i>5 457 385</i>	<i>140 405 708</i>	<i>61 169 380</i>	<i>4 818 594 858</i>	
	770 510	859 256	149 017 466	23911
		<i>31 823</i>	<i>54 560 407</i>	
*	*	*	*	23919
*	*	*	*	
	2 298 284	1 565 757	149 705 349	23921
	<i>1 542 444</i>	<i>1 075 371</i>	<i>58 959 651</i>	
	22 906 531	1 124 182	424 698 648	23922
	<i>13 119 776</i>	<i>229 742</i>	<i>184 912 832</i>	
250	2 407 479	39 245 986	13 307 971 233	23923
	<i>2 407 479</i>	<i>37 114 440</i>	<i>12 967 000 062</i>	
7 592	1 701 988	11 613 827	5 384 620 243	23929
<i>1 192</i>	<i>1 165 176</i>	<i>11 516 213</i>	<i>5 280 134 580</i>	

Catatan : angka yang tercetak miring: industri besar, yang tercetak tebal: total IBS, *: tidak dipublikasikan

Note: number in italic denote large industry, number in bold denote total large and medium industry, *: not publication

Tabel 7 Biaya Input menurut Kode Industri, 2012

Kode Industri <i>Industrial Code</i>	Biaya Input -		
	Bahan Baku dan Penolong <i>Raw Material</i>	Bahan Bakar, Tenaga Listrik dan Gas <i>Fuel, Electricity, and Gas</i>	Sewa Gedung, Mesin dan Alat-alat <i>Rent of Building, Machines and The Equipments</i>
(1)	(2)	(3)	(4)
23931	332 374 384	249 878 486	84 360 634
	<i>296 306 586</i>	<i>245 957 235</i>	<i>82 877 873</i>
23932	27 504 659	28 004 290	15 197 433
	<i>18 656 471</i>	<i>25 593 616</i>	<i>13 839 917</i>
23933	*	*	*
	*	*	*
23939	45 159 326	2 184 996	2 205 156
	*	*	*
23941	3 668 289 541	3 280 738 469	944 491 924
	<i>3 076 575 986</i>	<i>3 223 602 411</i>	<i>935 614 448</i>
23942	145 487 565	96 095 803	11 477 963
	<i>94 084 056</i>	<i>57 991 922</i>	<i>8 580 185</i>
23943	1 840 586 191	134 008 154	172 859 029
	<i>1 720 008 818</i>	<i>126 501 438</i>	<i>171 430 240</i>
23951	174 062 643	8 296 261	1 401 393
	<i>40 130 207</i>	<i>2 650 463</i>	<i>132 306</i>
23952	66 079 933	23 693 178	2 018 317
	*	*	*
23953	4 482 237 092	513 673 810	179 404 482
	<i>3 326 467 621</i>	<i>405 034 608</i>	<i>144 055 280</i>
23954	*	*	*
23955	1 136 845 162	114 510 743	55 864 570
	<i>1 097 792 399</i>	<i>112 334 061</i>	<i>55 031 693</i>
23957	2 187 331 610	171 780 568	23 530 332
	<i>1 765 061 978</i>	<i>132 670 112</i>	<i>17 845 066</i>
23959	442 386 125	87 495 867	78 271 728
	<i>409 834 046</i>	<i>79 344 156</i>	<i>77 749 494</i>
23961	28 432 524	13 449 331	999 798
	<i>18 262 054</i>	<i>12 734 719</i>	<i>693 202</i>
23962	1 519 984 742	1 035 818 869	133 976 446
	<i>1 408 964 576</i>	<i>1 015 629 942</i>	<i>127 222 230</i>
23963	622 559 700	45 202 406	13 849 832
	<i>551 504 154</i>	<i>19 708 635</i>	<i>12 454 985</i>
23969	79 464 783	26 701 362	1 536 685
	<i>30 264 436</i>	<i>10 075 960</i>	<i>735 000</i>

Catatan : angka yang tercetak miring: industri besar, yang tercetak tebal: total IBS, *: tidak dipublikasikan

Note: number in italic denote large industry, number in bold denote total large and medium industry, *: not publication

Table 7 Input Cost by Industrial Code, 2012

Nilai - Value (000 Rp)

<i>Input Cost</i>				Kode Industri
Jasa yang Diberikan Pihak Lain <i>Industrial Service</i>	Biaya representasi dan royalti <i>Representation cost and royalty</i>	Pengeluaran Lainnya <i>Others</i>	Jumlah Total	<i>Industrial Code</i>
(5)	(6)	(7)	(8)	(1)
	3 128 584	8 302 216	678 044 304	23931
	<i>2 635 232</i>	<i>8 302 216</i>	<i>636 079 142</i>	
450	241 029	224 998	71 172 859	23932
	<i>96 992</i>	<i>83 810</i>	<i>58 270 806</i>	
*	*	*	*	23933
*	*	*	*	*
	2 558 260	284 000	52 391 738	23939
*	*	*	*	*
16 792 746	46 673 724	104 670 710	8 061 657 114	23941
<i>16 691 076</i>	<i>46 673 724</i>	<i>102 478 954</i>	<i>7 401 636 599</i>	
	654 101	433 040	254 148 472	23942
	<i>593 792</i>	<i>306 655</i>	<i>161 556 610</i>	
	12 211 940	9 555 663	2 169 220 977	23943
	<i>12 181 690</i>	<i>9 266 267</i>	<i>2 039 388 453</i>	
	16 853	1 456 972	185 234 122	23951
			<i>42 912 976</i>	
75 961	289 157	159 530	92 316 076	23952
*	*	*	*	*
19 474	7 659 567	15 786 163	5 198 780 588	23953
<i>1 664</i>	<i>6 947 722</i>	<i>6 237 770</i>	<i>3 888 744 665</i>	
*	*	*	*	23954
	2 060 765	3 681 550	1 312 962 790	23955
	<i>377 537</i>	<i>3 681 550</i>	<i>1 269 217 240</i>	
	1 135 965	1 192 683	2 384 971 158	23957
	<i>340 059</i>	<i>815 101</i>	<i>1 916 732 316</i>	
	34 559 578	2 635 542	645 348 840	23959
	<i>34 559 578</i>	<i>2 635 542</i>	<i>604 122 816</i>	
	3 600	51 179	42 936 432	23961
			<i>31 689 975</i>	
	1 757 716	567 894	2 692 105 667	23962
	<i>1 512 094</i>	<i>80 222</i>	<i>2 553 409 064</i>	
5 905	298 539	1 917 603	683 833 985	23963
	<i>63 000</i>	<i>899 502</i>	<i>584 630 276</i>	
20 500	220 576	394 964	108 338 870	23969
	<i>133 265</i>	<i>149 748</i>	<i>41 358 409</i>	

Catatan : angka yang tercetak miring: industri besar, yang tercetak tebal: total IBS, *: tidak dipublikasikan
 Note: number in italic denote large industry, number in bold denote total large and medium industry, *: not publication

Tabel 7 Biaya Input menurut Kode Industri, 2012

Kode Industri <i>Industrial Code</i>	Biaya Input -		
	Bahan Baku dan Penolong <i>Raw Material</i>	Bahan Bakar, Tenaga Listrik dan Gas <i>Fuel, Electricity, and Gas</i>	Sewa Gedung, Mesin dan Alat-alat <i>Rent of Building, Machines and The Equipments</i>
(1)	(2)	(3)	(4)
23990	213 774 422 <i>110 465 416</i>	130 638 932 <i>64 346 891</i>	25 320 694 <i>17 378 297</i>
239	29 131 093 063 <i>25 614 591 068</i>	11 561 126 845 <i>10 887 406 584</i>	3 434 671 724 <i>3 326 263 318</i>
23	32 425 004 875 <i>28 848 002 614</i>	12 570 113 609 <i>11 865 332 967</i>	3 851 898 547 <i>3 726 487 774</i>
24101	20 439 133 968 <i>19 951 290 698</i>	4 726 473 128 <i>4 657 811 876</i>	188 454 201 <i>130 281 297</i>
24102	15 300 587 380 <i>14 406 118 399</i>	1 447 223 428 <i>1 394 717 031</i>	569 305 136 <i>448 494 588</i>
24103	4 470 807 438 <i>3 863 144 198</i>	713 627 678 <i>632 906 810</i>	565 230 103 <i>542 372 344</i>
241	40 210 528 786 <i>38 220 553 295</i>	6 887 324 234 <i>6 685 435 717</i>	1 322 989 440 <i>1 121 148 229</i>
24201	3 747 907 458 <i>3 457 696 314</i>	365 174 895 <i>253 443 458</i>	27 116 284 <i>22 487 954</i>
24202	19 077 650 441 <i>14 079 298 026</i>	417 182 038 <i>268 464 289</i>	142 061 688 <i>104 572 968</i>
24203	1 973 592 435 <i>1 604 384 277</i>	69 508 218 <i>55 299 846</i>	21 715 409 <i>12 142 919</i>
24204	383 828 092 <i>357 362 503</i>	81 193 420 <i>79 680 983</i>	17 190 998 <i>16 666 114</i>
24205	895 611 971 <i>*</i>	34 324 550 <i>*</i>	22 087 868 <i>*</i>
242	26 078 590 397 <i>20 117 985 707</i>	967 383 121 <i>667 459 802</i>	230 172 247 <i>161 392 039</i>
24310	2 065 524 869 <i>1 901 588 055</i>	1 281 527 106 <i>1 259 314 907</i>	19 750 665 <i>1 365 963</i>
24320	451 120 621 <i>*</i>	48 059 940 <i>*</i>	48 071 814 <i>*</i>
243	2 516 645 490 <i>2 253 967 892</i>	1 329 587 046 <i>1 296 832 102</i>	67 822 479 <i>46 670 992</i>
24	68 805 764 673 <i>60 592 506 894</i>	9 184 294 401 <i>8 649 727 621</i>	1 620 984 166 <i>1 329 211 260</i>

Catatan : angka yang tercetak miring: industri besar, yang tercetak tebal: total IBS, *: tidak dipublikasikan
 Note: number in italic denote large industry, number in bold denote total large and medium industry, *: not publication

Table 7 Input Cost by Industrial Code, 2012

Nilai - Value (000 Rp)

<i>Input Cost</i>				Kode Industri
Jasa yang Diberikan Pihak Lain <i>Industrial Service</i>	Biaya representasi dan royalti <i>Representation cost and royalty</i>	Pengeluaran Lainnya <i>Others</i>	Jumlah Total	<i>Industrial Code</i>
(5)	(6)	(7)	(8)	(1)
277 841	5 330 651	4 572 324	379 914 864	23990
<i>248 759</i>	<i>1 492 899</i>	<i>1 546 480</i>	<i>195 478 742</i>	
17 200 719	156 660 007	210 296 039	44 511 048 397	239
<i>16 942 691</i>	<i>136 147 179</i>	<i>186 723 406</i>	<i>40 168 074 246</i>	
22 658 104	297 138 700	271 737 812	49 438 551 647	23
<i>22 400 076</i>	<i>276 552 887</i>	<i>247 892 786</i>	<i>44 986 669 104</i>	
5 125	10 896 184	226 863 685	25 591 826 291	24101
	<i>10 603 506</i>	<i>226 080 565</i>	<i>24 976 067 942</i>	
434 421	1 759 101	4 073 256	17 323 382 722	24102
<i>434 421</i>	<i>1 734 101</i>	<i>3 536 702</i>	<i>16 255 035 242</i>	
26 892	16 839 568	438 343 155	6 204 874 834	24103
<i>26 892</i>	<i>11 383 304</i>	<i>432 154 705</i>	<i>5 481 988 253</i>	
466 438	29 494 853	669 280 096	49 120 083 847	241
<i>461 313</i>	<i>23 720 911</i>	<i>661 771 972</i>	<i>46 713 091 437</i>	
		1 584 759	4 141 783 396	24201
		<i>5 000</i>	<i>3 733 632 726</i>	
35 457 977	12 043 055	4 910 590	19 689 305 789	24202
<i>18 447 478</i>	<i>8 831 112</i>	<i>1 397 284</i>	<i>14 481 011 157</i>	
11 662 304	130 025	5 289 066	2 081 897 457	24203
<i>612 304</i>	<i>80 604</i>	<i>4 745 345</i>	<i>1 677 265 295</i>	
	92 000		482 304 510	24204
			<i>453 709 600</i>	
	735 398	5 105 813	957 865 600	24205
*	*	*	*	
47 120 281	13 000 478	16 890 228	27 353 156 752	242
<i>19 059 782</i>	<i>9 325 180</i>	<i>11 252 876</i>	<i>20 986 475 386</i>	
	38 399 330	1 416 470	3 406 618 440	24310
	<i>35 986 587</i>	<i>1 343 989</i>	<i>3 199 599 501</i>	
	30 209 792	2 024 767	579 486 934	24320
*	*	*	*	
	68 609 122	3 441 237	3 986 105 374	243
	<i>66 196 277</i>	<i>2 095 689</i>	<i>3 665 762 952</i>	
47 586 719	111 104 453	689 611 561	80 459 345 973	24
<i>19 521 095</i>	<i>99 242 368</i>	<i>675 120 537</i>	<i>71 365 329 775</i>	

Catatan : angka yang tercetak miring: industri besar, yang tercetak tebal: total IBS, *: tidak dipublikasikan
 Note: number in italic denote large industry, number in bold denote total large and medium industry, *: not publication

Tabel 7 Biaya Input menurut Kode Industri, 2012

Kode Industri <i>Industrial Code</i>	Biaya Input -		
	Bahan Baku dan Penolong <i>Raw Material</i>	Bahan Bakar, Tenaga Listrik dan Gas <i>Fuel, Electricity, and Gas</i>	Sewa Gedung, Mesin dan Alat-alat <i>Rent of Building, Machines and The Equipments</i>
(1)	(2)	(3)	(4)
25111	3 665 245 244 <i>3 000 427 404</i>	404 817 513 <i>351 649 183</i>	100 157 160 <i>78 091 053</i>
25112	14 517 594 008 <i>12 295 118 441</i>	3 118 314 225 <i>3 001 922 341</i>	433 884 005 <i>330 810 926</i>
25113	7 331 380 185 <i>6 409 712 739</i>	601 088 383 <i>424 628 500</i>	526 748 019 <i>436 348 583</i>
25119	439 392 769 <i>403 352 101</i>	74 539 812 <i>72 497 687</i>	31 003 773 <i>29 618 560</i>
25120	628 819 685 <i>527 481 240</i>	145 123 152 <i>136 668 793</i>	90 364 580 <i>82 272 210</i>
25130	64 117 139 <i>*</i>	2 853 578 <i>*</i>	1 542 890 <i>*</i>
251	26 646 549 030 <i>22 650 213 118</i>	4 346 736 663 <i>3 987 831 458</i>	1 183 700 427 <i>958 485 190</i>
25200	<i>*</i>	<i>*</i>	<i>*</i>
	<i>*</i>	<i>*</i>	<i>*</i>
252	<i>*</i>	<i>*</i>	<i>*</i>
	<i>*</i>	<i>*</i>	<i>*</i>
25910	1 698 140 381 <i>953 970 957</i>	803 212 065 <i>729 336 149</i>	229 300 985 <i>202 197 862</i>
25920	1 035 539 775 <i>799 492 193</i>	348 835 892 <i>270 087 719</i>	173 753 191 <i>136 987 795</i>
25931	53 503 996 <i>*</i>	5 559 167 <i>*</i>	1 913 670 <i>*</i>
25932	22 536 832 <i>*</i>	5 080 488 <i>*</i>	836 208 <i>*</i>
25933	351 073 633 <i>327 456 602</i>	52 506 919 <i>45 561 418</i>	17 069 037 <i>16 275 700</i>
25934	1 753 652 278 <i>1 207 036 852</i>	875 629 697 <i>803 311 830</i>	130 863 117 <i>89 339 533</i>
25940	7 149 642 155 <i>5 839 106 321</i>	302 322 277 <i>217 228 504</i>	298 547 740 <i>282 845 780</i>
25951	13 551 300 932 <i>10 818 536 828</i>	1 099 511 667 <i>876 200 907</i>	247 111 643 <i>167 043 063</i>

Catatan : angka yang tercetak miring: industri besar, yang tercetak tebal: total IBS, *: tidak dipublikasikan

Note: number in italic denote large industry, number in bold denote total large and medium industry, *: not publication

Table 7 Input Cost by Industrial Code, 2012

Nilai - Value (000 Rp)

<i>Input Cost</i>				Kode Industri
Jasa yang Diberikan Pihak Lain <i>Industrial Service</i>	Biaya representasi dan royalti <i>Representation cost and royalty</i>	Pengeluaran Lainnya <i>Others</i>	Jumlah Total	<i>Industrial Code</i>
(5)	(6)	(7)	(8)	(1)
299 572	12 455 034	129 689 206	4 312 663 729	25111
<i>294 300</i>	<i>8 116 893</i>	<i>125 477 642</i>	<i>3 564 056 475</i>	
	7 434 594	3 666 241	18 080 893 073	25112
		<i>1 158 669</i>	<i>15 629 010 377</i>	
11 450	42 761 601	36 998 005	8 538 987 643	25113
	<i>39 254 111</i>	<i>18 825 073</i>	<i>7 328 769 006</i>	
	10 893 354	10 051 286	565 880 994	25119
	<i>9 360 229</i>	<i>10 030 837</i>	<i>524 859 414</i>	
354 780	17 732 330	21 774 027	904 168 554	25120
<i>349 860</i>	<i>6 003 169</i>	<i>21 195 539</i>	<i>773 970 811</i>	
		118 254	68 631 861	25130
*	*	*	*	
665 802	91 276 913	202 297 019	32 471 225 854	251
<i>644 160</i>	<i>62 734 402</i>	<i>176 806 014</i>	<i>27 836 714 342</i>	
*	*	*	*	25200
*	*	*	*	
*	*	*	*	252
*	*	*	*	
2 023 539	27 984 839	40 719 732	2 801 381 541	25910
<i>2 023 539</i>	<i>18 005 608</i>	<i>30 714 004</i>	<i>1 936 248 119</i>	
	72 504 776	67 814 584	1 698 448 218	25920
	<i>68 300 543</i>	<i>61 610 935</i>	<i>1 336 479 185</i>	
	2 741 883	107 457	63 826 173	25931
*	*	*	*	
	74 997	87 548	28 616 073	25932
*	*	*	*	
	21 470	55 940 240	476 611 299	25933
		<i>55 169 654</i>	<i>444 463 374</i>	
	11 992 650	21 672 963	2 793 810 705	25934
	<i>11 268 074</i>	<i>15 445 614</i>	<i>2 126 401 903</i>	
	6 411 811	9 747 676	7 766 671 659	25940
	<i>2 115 938</i>	<i>6 402 630</i>	<i>6 347 699 173</i>	
	35 597 540	1 935 615 654	16 869 137 436	25951
	<i>34 040 395</i>	<i>1 930 964 315</i>	<i>13 826 785 508</i>	

Catatan : angka yang tercetak miring: industri besar, yang tercetak tebal: total IBS, *: tidak dipublikasikan
 Note: number in italic denote large industry, number in bold denote total large and medium industry, *: not publication

Tabel 7 Biaya Input menurut Kode Industri, 2012

Kode Industri <i>Industrial Code</i>	Biaya Input -		
	Bahan Baku dan Penolong <i>Raw Material</i>	Bahan Bakar, Tenaga Listrik dan Gas <i>Fuel, Electricity, and Gas</i>	Sewa Gedung, Mesin dan Alat-alat <i>Rent of Building, Machines and The Equipments</i>
(1)	(2)	(3)	(4)
25952	4 310 480 493	285 723 039	218 395 163
	<i>3 837 456 564</i>	<i>213 789 612</i>	<i>190 432 503</i>
25991	77 922 328	25 844 014	9 398 775
	<i>58 210 370</i>	<i>22 752 219</i>	<i>8 822 897</i>
25992	692 948 378	82 111 907	151 777 835
	<i>498 892 904</i>	<i>66 150 131</i>	<i>144 981 320</i>
25993	751 506 432	59 658 919	182 223 621
	<i>729 802 490</i>	<i>56 501 864</i>	<i>181 514 465</i>
25994	*	*	*
	*	*	*
25995	65 383 997	4 166 593	2 058 911
	*	*	*
25999	2 115 346 628	86 411 215	49 624 222
	<i>1 926 401 723</i>	<i>54 871 859</i>	<i>36 556 217</i>
259	33 639 079 849	4 037 511 159	1 713 496 024
	<i>27 094 626 675</i>	<i>3 365 974 095</i>	<i>1 459 352 672</i>
25	60 827 970 749	8 415 335 164	2 973 192 520
	<i>50 287 181 663</i>	<i>7 384 892 895</i>	<i>2 493 833 931</i>
26110	5 464 560 433	515 904 700	396 452 744
	<i>5 262 706 645</i>	<i>511 256 567</i>	<i>386 875 118</i>
26120	2 835 852 484	670 471 907	238 286 647
	<i>2 380 701 588</i>	<i>591 866 620</i>	<i>201 871 861</i>
261	8 300 412 917	1 186 376 607	634 739 391
	<i>7 643 408 233</i>	<i>1 103 123 187</i>	<i>588 746 979</i>
26210	16 787 117	3 114 879	2 460 322
	<i>16 787 117</i>	<i>426 599</i>	<i>2 191 948</i>
26220	*	*	*
	*	*	*
262	1 904 907 690	99 957 943	2 960 322
	<i>1 904 907 690</i>	<i>97 269 663</i>	<i>2 691 948</i>
26310	289 254 547	111 770 801	545 507 691
	<i>285 224 858</i>	<i>33 343 705</i>	<i>544 408 820</i>
26390	40 342 046	2 709 941	6 076 078
263	329 596 593	114 480 742	551 583 769
	<i>285 224 858</i>	<i>33 343 705</i>	<i>544 408 820</i>

Catatan : angka yang tercetak miring: industri besar, yang tercetak tebal: total IBS, *: tidak dipublikasikan

Note: number in italic denote large industry, number in bold denote total large and medium industry, *: not publication

Table 7 Input Cost by Industrial Code, 2012

Nilai - Value (000 Rp)

<i>Input Cost</i>				Kode Industri
Jasa yang Diberikan Pihak Lain <i>Industrial Service</i>	Biaya representasi dan royalti <i>Representation cost and royalty</i>	Pengeluaran Lainnya <i>Others</i>	Jumlah Total	<i>Industrial Code</i>
(5)	(6)	(7)	(8)	(1)
	139 540 420	15 836 076	4 969 975 191	25952
	<i>119 574 108</i>	<i>1 176 720</i>	<i>4 362 429 507</i>	
	20 579 621	198 683	133 943 421	25991
	<i>20 579 621</i>	<i>107 253</i>	<i>110 472 360</i>	
262 313	4 164 626	1 745 543	933 010 602	25992
	<i>604 237</i>	<i>985 720</i>	<i>711 614 312</i>	
	2 964 004	759 627	997 112 603	25993
	<i>2 759 771</i>	<i>694 627</i>	<i>971 273 217</i>	
*	*	*	*	25994
*	*	*	*	
	16	136 866	71 746 383	25995
*	*	*	*	
18 112	3 177 825	2 360 212	2 256 938 214	25999
	<i>1 515 592</i>	<i>1 097 880</i>	<i>2 020 443 271</i>	
2 303 964	327 756 478	2 152 742 861	41 872 890 335	259
<i>2 023 539</i>	<i>281 402 199</i>	<i>2 104 470 935</i>	<i>34 307 850 115</i>	
2 969 766	419 033 391	2 355 039 880	74 993 541 470	25
<i>2 667 699</i>	<i>344 136 601</i>	<i>2 281 276 949</i>	<i>62 793 989 738</i>	
	29 750 542	138 280 075	6 544 948 494	26110
	<i>29 733 488</i>	<i>135 492 271</i>	<i>6 326 064 089</i>	
	24 644 490	393 835 632	4 163 091 160	26120
	<i>24 393 119</i>	<i>228 582 305</i>	<i>3 427 415 493</i>	
	54 395 032	532 115 707	10 708 039 654	261
	<i>54 126 607</i>	<i>364 074 576</i>	<i>9 753 479 582</i>	
	2 130 869		24 493 187	26210
	<i>2 130 869</i>		<i>21 536 533</i>	
*	*	*	*	26220
*	*	*	*	
	14 130 869		2 021 956 824	262
	<i>14 130 869</i>		<i>2 019 000 170</i>	
	146 000	270 000	946 949 039	26310
			<i>862 977 383</i>	
	423 182	10 606 154	60 157 401	26390
	569 182	10 876 154	1 007 106 440	263
			<i>862 977 383</i>	

Catatan : angka yang tercetak miring: industri besar, yang tercetak tebal: total IBS, *: tidak dipublikasikan
 Note: number in italic denote large industry, number in bold denote total large and medium industry, *: not publication

Tabel 7 Biaya Input menurut Kode Industri, 2012

Kode Industri <i>Industrial Code</i>	Biaya Input -		
	Bahan Baku dan Penolong <i>Raw Material</i>	Bahan Bakar, Tenaga Listrik dan Gas <i>Fuel, Electricity, and Gas</i>	Sewa Gedung, Mesin dan Alat-alat <i>Rent of Building, Machines and The Equipments</i>
(1)	(2)	(3)	(4)
26410	5 113 249 503	104 308 055	64 882 168
	<i>5 096 305 268</i>	<i>46 042 601</i>	<i>44 045 594</i>
26490	504 709 375	95 522 561	55 812 508
	<i>449 814 798</i>	<i>94 134 164</i>	<i>54 836 914</i>
264	5 617 958 878	199 830 616	120 694 676
	<i>5 546 120 066</i>	<i>140 176 765</i>	<i>98 882 508</i>
26511	66 907 749	5 891 825	3 113 690
	<i>61 250 153</i>	<i>5 388 507</i>	<i>3 078 299</i>
26512	62 608 601	2 659 752	1 803 355
	*	*	*
26513	*	*	*
	*	*	*
26520	19 123 961	3 285 222	1 045 527
	*	*	*
265	610 183 784	27 793 821	71 473 905
	<i>585 662 706</i>	<i>24 284 662</i>	<i>70 396 632</i>
26602	30 063 274	2 929 309	705 059
	<i>22 319 241</i>	<i>1 170 710</i>	<i>346 276</i>
266	30 063 274	2 929 309	705 059
	<i>22 319 241</i>	<i>1 170 710</i>	<i>346 276</i>
26710	*	*	*
	*	*	*
26791	*	*	*
	*	*	*
26792	222 660 618	48 474 873	151 196 630
	<i>222 471 118</i>	<i>42 012 336</i>	<i>150 762 515</i>
267	438 678 126	97 007 393	179 798 443
	<i>438 488 626</i>	<i>90 544 856</i>	<i>179 364 328</i>
26800	32 303 347	3 867 784	1 216 248
	<i>29 333 219</i>	<i>3 413 315</i>	<i>886 266</i>
268	32 303 347	3 867 784	1 216 248
	<i>29 333 219</i>	<i>3 413 315</i>	<i>886 266</i>
26	17 264 104 609	1 732 244 215	1 563 171 813
	<i>16 455 464 639</i>	<i>1 493 326 863</i>	<i>1 485 723 757</i>

Catatan : angka yang tercetak miring: industri besar, yang tercetak tebal: total IBS, *: tidak dipublikasikan

Note: number in italic denote large industry, number in bold denote total large and medium industry, *: not publication

Table 7 Input Cost by Industrial Code, 2012

Nilai - Value (000 Rp)

<i>Input Cost</i>				Kode Industri
Jasa yang Diberikan Pihak Lain <i>Industrial Service</i>	Biaya representasi dan royalti <i>Representation cost and royalty</i>	Pengeluaran Lainnya <i>Others</i>	Jumlah Total	<i>Industrial Code</i>
(5)	(6)	(7)	(8)	(1)
	34 129 142	10 069 563	5 326 638 431	26410
	<i>33 853 109</i>	<i>8 394 695</i>	<i>5 228 641 267</i>	
5 000	21 750	5 558 839	661 630 033	26490
<i>5 000</i>	<i>21 750</i>	<i>5 552 986</i>	<i>604 365 612</i>	
5 000	34 150 892	15 628 402	5 988 268 464	264
<i>5 000</i>	<i>33 874 859</i>	<i>13 947 681</i>	<i>5 833 006 879</i>	
			75 913 264	26511
			<i>69 716 959</i>	
			67 071 708	26512
*	*	*	*	
*	*	*	*	26513
*	*	*	*	
	14 960	42 279	23 511 949	26520
*	*	*	*	
	14 960	42 279	709 508 749	265
			<i>680 344 000</i>	
	2 596 650	2 379 243	38 673 535	26602
	<i>2 594 264</i>	<i>2 092 243</i>	<i>28 522 734</i>	
	2 596 650	2 379 243	38 673 535	266
	<i>2 594 264</i>	<i>2 092 243</i>	<i>28 522 734</i>	
*	*	*	*	26710
*	*	*	*	
*	*	*	*	26791
*	*	*	*	
	10 627 444	17 011 857	449 971 422	26792
	<i>10 482 171</i>	<i>11 125 442</i>	<i>436 853 582</i>	
	14 394 064	61 779 268	791 657 294	267
	<i>14 248 791</i>	<i>55 892 853</i>	<i>778 539 454</i>	
	2 023	761 383	38 150 785	26800
		<i>17 078</i>	<i>33 649 878</i>	
	2 023	761 383	38 150 785	268
		<i>17 078</i>	<i>33 649 878</i>	
5 000	120 253 672	623 582 436	21 303 361 745	26
<i>5 000</i>	<i>118 975 390</i>	<i>436 024 431</i>	<i>19 989 520 080</i>	

Catatan : angka yang tercetak miring: industri besar, yang tercetak tebal: total IBS, *: tidak dipublikasikan
 Note: number in italic denote large industry, number in bold denote total large and medium industry, *: not publication

Tabel 7 Biaya Input menurut Kode Industri, 2012

Kode Industri <i>Industrial Code</i>	Biaya Input -		
	Bahan Baku dan Penolong <i>Raw Material</i>	Bahan Bakar, Tenaga Listrik dan Gas <i>Fuel, Electricity, and Gas</i>	Sewa Gedung, Mesin dan Alat-alat <i>Rent of Building, Machines and The Equipments</i>
(1)	(2)	(3)	(4)
27111	*	*	*
	*	*	*
27112	45 393 903	3 571 152	3 095 863
	<i>42 121 722</i>	<i>3 143 454</i>	<i>3 013 567</i>
27113	9 314 436 706	7 498 115 071	389 536 809
	<i>8 952 538 618</i>	<i>7 469 040 197</i>	<i>370 266 838</i>
27120	865 622 363	93 994 897	102 873 121
	<i>801 224 757</i>	<i>89 366 700</i>	<i>88 373 630</i>
271	10 816 984 351	7 604 340 762	503 251 468
	<i>10 380 419 461</i>	<i>7 569 918 263</i>	<i>461 654 035</i>
27201	3 315 233 418	350 666 104	547 832 475
	<i>3 261 819 299</i>	<i>336 712 219</i>	<i>531 920 657</i>
27202	1 654 565 300	510 154 239	359 795 262
	<i>1 607 999 874</i>	<i>504 627 735</i>	<i>359 492 506</i>
272	4 969 798 718	860 820 343	907 627 737
	<i>4 869 819 173</i>	<i>841 339 954</i>	<i>891 413 163</i>
27310	9 852 698 656	968 556 236	745 137 094
	<i>7 714 878 288</i>	<i>927 362 533</i>	<i>500 805 088</i>
27320	6 335 920 950	183 484 130	109 924 007
	<i>5 914 579 533</i>	<i>135 996 389</i>	<i>63 008 381</i>
27330	74 460 924	3 376 890	8 640 608
	<i>36 530 919</i>	<i>2 818 590</i>	<i>6 899 036</i>
273	16 263 080 530	1 155 417 256	863 701 709
	<i>13 665 988 740</i>	<i>1 066 177 512</i>	<i>570 712 505</i>
27401	341 392 726	45 410 068	23 182 106
	<i>333 084 200</i>	<i>42 335 481</i>	<i>18 895 754</i>
27402	129 909 962	3 270 285	6 119 936
	*	*	*
27403	3 424 368 560	5 560 869 798	278 932 750
	<i>3 315 889 484</i>	<i>5 553 014 033</i>	<i>276 654 642</i>
27409	125 282 037	29 072 857	24 104 586
	<i>113 631 038</i>	<i>28 095 420</i>	<i>23 729 981</i>
274	4 020 953 285	5 638 623 008	332 339 378
	<i>3 891 445 628</i>	<i>5 626 655 219</i>	<i>325 386 297</i>

Catatan : angka yang tercetak miring: industri besar, yang tercetak tebal: total IBS, *: tidak dipublikasikan

Note: number in italic denote large industry, number in bold denote total large and medium industry, *: not publication

Table 7 Input Cost by Industrial Code, 2012

Nilai - Value (000 Rp)

<i>Input Cost</i>				Kode Industri
Jasa yang Diberikan Pihak Lain <i>Industrial Service</i>	Biaya representasi dan royalti <i>Representation cost and royalty</i>	Pengeluaran Lainnya <i>Others</i>	Jumlah Total	<i>Industrial Code</i>
(5)	(6)	(7)	(8)	(1)
*	*	*	*	27111
*	*	*	*	
		662 000	52 722 918	27112
		<i>662 000</i>	<i>48 940 743</i>	
		8 718 984	17 210 807 570	27113
		<i>8 688 994</i>	<i>16 800 534 647</i>	
	12 534 252	2 429 759	1 077 454 392	27120
	<i>11 475 305</i>	<i>160 237</i>	<i>990 600 629</i>	
	12 534 252	14 544 499	18 951 655 332	271
	<i>11 475 305</i>	<i>12 244 987</i>	<i>18 435 712 051</i>	
	548 658	178 913 686	4 393 194 341	27201
	<i>548 658</i>	<i>178 850 762</i>	<i>4 309 851 595</i>	
43 036	1 224 114	13 219 879	2 539 001 830	27202
<i>43 036</i>	<i>1 224 114</i>	<i>13 219 879</i>	<i>2 486 607 144</i>	
43 036	1 772 772	192 133 565	6 932 196 171	272
<i>43 036</i>	<i>1 772 772</i>	<i>192 070 641</i>	<i>6 796 458 739</i>	
	55 973 271	678 865 228	12 301 230 485	27310
	<i>42 480 690</i>	<i>644 738 346</i>	<i>9 830 264 945</i>	
	3 545 582	13 345 072	6 646 219 741	27320
	<i>2 451 055</i>	<i>13 078 006</i>	<i>6 129 113 364</i>	
	2 878 602	146 941	89 503 965	27330
	<i>2 864 087</i>		<i>49 112 632</i>	
	62 397 455	692 357 241	19 036 954 191	273
	<i>47 795 832</i>	<i>657 816 352</i>	<i>16 008 490 941</i>	
	992 357	8 134 327	419 111 584	27401
	<i>257 777</i>	<i>4 571 374</i>	<i>399 144 586</i>	
	28 800	2 140 260	141 469 243	27402
*	*	*	*	
	6 543 944	3 768 416	9 274 483 468	27403
	<i>6 543 944</i>	<i>316 871</i>	<i>9 152 418 974</i>	
	13 403	8 720 177	187 193 060	27409
		<i>8 510 971</i>	<i>173 967 410</i>	
	7 578 504	22 763 180	10 022 257 355	274
	<i>6 801 721</i>	<i>15 539 476</i>	<i>9 865 828 341</i>	

Catatan : angka yang tercetak miring: industri besar, yang tercetak tebal: total IBS, *: tidak dipublikasikan
 Note: number in italic denote large industry, number in bold denote total large and medium industry, *: not publication

Tabel 7 Biaya Input menurut Kode Industri, 2012

Kode Industri <i>Industrial Code</i>	Biaya Input -		
	Bahan Baku dan Penolong <i>Raw Material</i>	Bahan Bakar, Tenaga Listrik dan Gas <i>Fuel, Electricity, and Gas</i>	Sewa Gedung, Mesin dan Alat-alat <i>Rent of Building, Machines and The Equipments</i>
(1)	(2)	(3)	(4)
27510	5 842 076 132	677 264 060	802 921 754
	<i>5 632 425 111</i>	<i>633 939 823</i>	<i>775 538 607</i>
27520	274 399 332	12 887 387	20 420 548
	<i>237 229 055</i>	<i>8 541 940</i>	<i>10 249 803</i>
27530	123 872 467	16 276 692	13 149 517
	<i>108 908 045</i>	<i>14 204 564</i>	<i>12 621 978</i>
275	6 240 347 931	706 428 139	836 491 819
	<i>5 978 562 211</i>	<i>656 686 327</i>	<i>798 410 388</i>
27900	162 293 528	15 698 538	321 494
	<i>157 624 015</i>	<i>14 692 751</i>	<i>18 000</i>
279	162 293 528	15 698 538	321 494
	<i>157 624 015</i>	<i>14 692 751</i>	<i>18 000</i>
27	42 473 458 343	15 981 328 046	3 443 733 605
	<i>38 943 859 228</i>	<i>15 775 470 026</i>	<i>3 047 594 388</i>
28111	32 938 531	942 735	1 579 655
	*	*	*
28112	224 437 788	39 196 750	3 388 172
	<i>44 995 286</i>	<i>7 079 229</i>	<i>3 388 172</i>
28113	1 721 470 182	775 401 402	190 140 354
	<i>1 526 437 003</i>	<i>758 991 728</i>	<i>172 475 694</i>
28120	980 576 547	158 627 278	142 757 556
	<i>890 752 556</i>	<i>151 398 854</i>	<i>117 586 189</i>
28130	707 603 555	112 375 024	75 331 327
	<i>657 230 254</i>	<i>110 613 238</i>	<i>74 969 866</i>
28140	2 318 211 461	217 057 117	80 486 205
	<i>2 181 417 535</i>	<i>168 598 206</i>	<i>73 059 066</i>
28151	766 800	41 160	23 625
	*	*	*
28152	46 742 344	4 242 026	945 396
	*	*	*
28160	870 964 877	48 879 567	54 976 061
	<i>623 511 807</i>	<i>41 221 645</i>	<i>50 842 742</i>
28174	*	*	*
28179	478 707 909	975 039 891	1 753 888
	<i>476 767 430</i>	<i>974 461 271</i>	<i>1 696 148</i>

Catatan : angka yang tercetak miring: industri besar, yang tercetak tebal: total IBS, *: tidak dipublikasikan

Note: number in italic denote large industry, number in bold denote total large and medium industry, *: not publication

Table 7 Input Cost by Industrial Code, 2012

Nilai - Value (000 Rp)

<i>Input Cost</i>				Kode Industri
Jasa yang Diberikan Pihak Lain <i>Industrial Service</i>	Biaya representasi dan royalti <i>Representation cost and royalty</i>	Pengeluaran Lainnya <i>Others</i>	Jumlah Total	<i>Industrial Code</i>
(5)	(6)	(7)	(8)	(1)
	136 526	38 498 318	7 360 896 790	27510
	<i>136 526</i>	<i>35 961 606</i>	<i>7 078 001 673</i>	
	1 597 541	2 107 304	311 412 112	27520
	<i>1 495 146</i>	<i>1 885 565</i>	<i>259 401 509</i>	
	1 531 016	139 282	154 968 974	27530
	<i>1 114 356</i>	<i>6 717</i>	<i>136 855 660</i>	
	3 265 083	40 744 904	7 827 277 876	275
	<i>2 746 028</i>	<i>37 853 888</i>	<i>7 474 258 842</i>	
		8 602 262	186 915 822	27900
		<i>8 566 000</i>	<i>180 900 766</i>	
		8 602 262	186 915 822	279
		<i>8 566 000</i>	<i>180 900 766</i>	
43 036	87 548 066	971 145 651	62 957 256 747	27
<i>43 036</i>	<i>70 591 658</i>	<i>924 091 344</i>	<i>58 761 649 680</i>	
28 653	15 688 795	76 558	51 254 927	28111
*	*	*	*	
	3 412 577	17 328 014	287 763 301	28112
	<i>3 412 577</i>	<i>13 781 334</i>	<i>72 656 598</i>	
78 139	150 785 983	6 794 357	2 844 670 417	28113
<i>18 139</i>	<i>146 368 550</i>	<i>5 008 165</i>	<i>2 609 299 279</i>	
	12 186 490	84 695 931	1 378 843 802	28120
	<i>7 284 830</i>	<i>81 225 684</i>	<i>1 248 248 113</i>	
	98 231 810	35 463 922	1 029 005 638	28130
	<i>98 231 540</i>	<i>35 463 922</i>	<i>976 508 820</i>	
	18 872 163	30 433 125	2 665 060 071	28140
	<i>17 395 618</i>	<i>835 831</i>	<i>2 441 306 256</i>	
			831 585	28151
*	*	*	*	
181 616		1 508 107	53 619 489	28152
*	*	*	*	
	8 906 727	3 128 613	986 855 845	28160
	<i>7 337 811</i>	<i>804 550</i>	<i>723 718 555</i>	
*	*	*	*	28174
			1 455 501 688	28179
			<i>1 452 924 849</i>	

Catatan : angka yang tercetak miring: industri besar, yang tercetak tebal: total IBS, *: tidak dipublikasikan
 Note: number in italic denote large industry, number in bold denote total large and medium industry, *: not publication

Tabel 7 Biaya Input menurut Kode Industri, 2012

Kode Industri <i>Industrial Code</i>	Biaya Input -		
	Bahan Baku dan Penolong <i>Raw Material</i>	Bahan Bakar, Tenaga Listrik dan Gas <i>Fuel, Electricity, and Gas</i>	Sewa Gedung, Mesin dan Alat-alat <i>Rent of Building, Machines and The Equipments</i>
(1)	(2)	(3)	(4)
28191	280 990 399	19 850 973	175 831 460
	<i>150 155 477</i>	<i>2 127 827</i>	<i>164 801 524</i>
28192	41 162 234	7 240 709	21 656 848
	<i>13 158 905</i>	<i>3 670 756</i>	<i>19 787 210</i>
28193	802 623 836	85 623 393	66 080 825
	<i>469 797 122</i>	<i>15 011 588</i>	<i>56 625 707</i>
28199	266 940 677	15 065 630	22 313 296
	<i>157 182 058</i>	<i>7 734 709</i>	<i>10 587 626</i>
281	8 774 137 140	2 459 717 547	837 264 668
	<i>7 207 618 749</i>	<i>2 242 095 610</i>	<i>747 810 759</i>
28210	330 946 162	20 111 451	31 401 253
	<i>239 934 412</i>	<i>12 237 196</i>	<i>30 090 813</i>
28221	1 417 208 753	234 338 333	197 718 910
	<i>867 034 684</i>	<i>69 189 045</i>	<i>39 565 672</i>
28222	7 003 796		
28223	63 116 247	12 527 347	26 572 425
	*	*	*
28224	13 286 478	82 807	92 973
28240	2 074 873 341	39 384 323	180 680 171
	<i>2 040 375 133</i>	<i>30 624 172</i>	<i>179 648 725</i>
28250	44 516 002	4 154 129	6 818 597
	<i>28 296 816</i>	<i>2 300 851</i>	<i>5 496 887</i>
28262	1 448 544	104 569	25 000
28263	12 998 448	1 315 460	3 428 428
	*	*	*
28264	137 865	77 137	71 325
	*	*	*
28291	36 363 860	1 320 379	5 407 647
	*	*	*
28299	278 176 448	11 696 471	13 482 840
	<i>239 056 190</i>	<i>8 733 201</i>	<i>7 278 738</i>
282	4 280 075 944	325 112 406	465 699 569
	<i>3 467 581 470</i>	<i>125 189 066</i>	<i>267 450 276</i>
28	13 054 213 084	2 784 829 953	1 302 964 237
	<i>10 675 200 219</i>	<i>2 367 284 676</i>	<i>1 015 261 035</i>

Catatan : angka yang tercetak miring: industri besar, yang tercetak tebal: total IBS, *: tidak dipublikasikan

Note: number in italic denote large industry, number in bold denote total large and medium industry, *: not publication

Table 7 Input Cost by Industrial Code, 2012

Nilai - Value (000 Rp)

<i>Input Cost</i>				Kode Industri
Jasa yang Diberikan Pihak Lain <i>Industrial Service</i>	Biaya representasi dan royalti <i>Representation cost and royalty</i>	Pengeluaran Lainnya <i>Others</i>	Jumlah Total	<i>Industrial Code</i>
(5)	(6)	(7)	(8)	(1)
	710 111	5 869 923	483 252 866	28191
	<i>302 345</i>	<i>413 448</i>	<i>317 800 621</i>	
	21 485	3 065 629	73 146 905	28192
		<i>3 018 479</i>	<i>39 635 350</i>	
	8 754 721	16 376 665	979 459 440	28193
	<i>8 171 735</i>	<i>15 927 388</i>	<i>565 533 540</i>	
	565 258	2 130 182	307 015 043	28199
	<i>524 254</i>	<i>791 130</i>	<i>176 819 777</i>	
288 408	318 136 120	207 182 101	12 596 725 984	281
<i>199 755</i>	<i>304 665 222</i>	<i>157 334 995</i>	<i>10 659 725 090</i>	
	2 779 543	3 375 436	388 613 845	28210
	<i>2 652 145</i>	<i>3 259 784</i>	<i>288 174 350</i>	
1 142 890	20 851 840	7 182 067	1 878 442 793	28221
	<i>13 249 546</i>	<i>611 115</i>	<i>989 650 062</i>	
	78 302 009		85 305 805	28222
		1 030 973	103 246 992	28223
*	*	*	*	
	14 661		13 476 919	28224
	709 883 582	13 311 624	3 018 133 041	28240
	<i>708 836 075</i>	<i>8 799 853</i>	<i>2 968 283 958</i>	
	528 040	469 363	56 486 131	28250
		<i>150 000</i>	<i>36 244 554</i>	
	41 500		1 619 613	28262
	157 984	11 637	17 911 957	28263
*	*	*	*	
	92 700		379 027	28264
*	*	*	*	
			43 091 886	28291
*	*	*	*	
19 103	11 842 874	1 181 792	316 399 528	28299
	<i>11 539 710</i>	<i>398 982</i>	<i>267 006 821</i>	
1 161 993	824 494 733	26 562 892	5 923 107 537	282
	<i>736 379 981</i>	<i>13 219 734</i>	<i>4 609 820 527</i>	
1 450 401	1 142 630 853	233 744 993	18 519 833 521	28
<i>199 755</i>	<i>1 041 045 203</i>	<i>170 554 729</i>	<i>15 269 545 617</i>	

Catatan : angka yang tercetak miring: industri besar, yang tercetak tebal: total IBS, *: tidak dipublikasikan
 Note: number in italic denote large industry, number in bold denote total large and medium industry, *: not publication

Tabel 7 Biaya Input menurut Kode Industri, 2012

Kode Industri <i>Industrial Code</i>	Biaya Input -		
	Bahan Baku dan Penolong <i>Raw Material</i>	Bahan Bakar, Tenaga Listrik dan Gas <i>Fuel, Electricity, and Gas</i>	Sewa Gedung, Mesin dan Alat-alat <i>Rent of Building, Machines and The Equipments</i>
(1)	(2)	(3)	(4)
29100	25 751 311 825	538 669 797	704 343 569
	<i>25 741 060 058</i>	<i>535 889 013</i>	<i>656 763 459</i>
291	25 751 311 825	538 669 797	704 343 569
	<i>25 741 060 058</i>	<i>535 889 013</i>	<i>656 763 459</i>
29200	1 254 466 327	65 231 850	65 154 629
	<i>893 863 587</i>	<i>31 769 776</i>	<i>52 925 545</i>
292	1 254 466 327	65 231 850	65 154 629
	<i>893 863 587</i>	<i>31 769 776</i>	<i>52 925 545</i>
29300	32 927 789 189	3 126 124 101	2 505 568 276
	<i>27 116 558 272</i>	<i>2 643 338 089</i>	<i>2 209 866 563</i>
293	32 927 789 189	3 126 124 101	2 505 568 276
	<i>27 116 558 272</i>	<i>2 643 338 089</i>	<i>2 209 866 563</i>
29	59 933 567 341	3 730 025 748	3 275 066 474
	<i>53 751 481 917</i>	<i>3 210 996 878</i>	<i>2 919 555 567</i>
30111	5 876 329 410	614 675 528	523 312 838
	<i>4 829 791 299</i>	<i>456 748 822</i>	<i>463 591 340</i>
30112	*	*	*
30113	31 727 111	70 446 374	4 291 653
	*	*	*
301	5 908 056 521	685 121 902	529 119 746
	<i>4 840 025 367</i>	<i>459 881 145</i>	<i>463 591 340</i>
30200	*	*	*
	*	*	*
302	*	*	*
	*	*	*
30300	*	*	*
	*	*	*
303	*	*	*
	*	*	*
30911	18 529 247 880	638 506 055	10 827 005 433
	<i>18 416 245 688</i>	<i>629 015 003</i>	<i>10 745 485 153</i>
30912	9 560 265 904	1 451 361 945	571 770 569
	<i>7 656 934 265</i>	<i>1 207 984 153</i>	<i>498 581 476</i>
30921	72 134 064	7 522 583	43 949 507
	<i>63 424 697</i>	<i>6 672 469</i>	<i>43 264 547</i>

Catatan : angka yang tercetak miring: industri besar, yang tercetak tebal: total IBS, *: tidak dipublikasikan

Note: number in italic denote large industry, number in bold denote total large and medium industry, *: not publication

Table 7 Input Cost by Industrial Code, 2012

Nilai - Value (000 Rp)

<i>Input Cost</i>				Kode Industri
Jasa yang Diberikan Pihak Lain <i>Industrial Service</i>	Biaya representasi dan royalti <i>Representation cost and royalty</i>	Pengeluaran Lainnya <i>Others</i>	Jumlah Total	<i>Industrial Code</i>
(5)	(6)	(7)	(8)	(1)
2 028 750 869	12 214 562	36 635 084	29 071 925 706	29100
<i>2 028 750 869</i>		<i>30 794 661</i>	<i>28 993 258 060</i>	
2 028 750 869	12 214 562	36 635 084	29 071 925 706	291
<i>2 028 750 869</i>		<i>30 794 661</i>	<i>28 993 258 060</i>	
253 116	9 322 141	8 151 684	1 402 579 747	29200
<i>228 311</i>	<i>4 314 101</i>	<i>1 433 650</i>	<i>984 534 970</i>	
253 116	9 322 141	8 151 684	1 402 579 747	292
<i>228 311</i>	<i>4 314 101</i>	<i>1 433 650</i>	<i>984 534 970</i>	
98 248 001	549 447 359	301 657 363	39 508 834 289	29300
<i>97 979 948</i>	<i>537 120 733</i>	<i>124 066 113</i>	<i>32 728 929 718</i>	
98 248 001	549 447 359	301 657 363	39 508 834 289	293
<i>97 979 948</i>	<i>537 120 733</i>	<i>124 066 113</i>	<i>32 728 929 718</i>	
2 127 251 986	570 984 062	346 444 131	69 983 339 742	29
<i>2 126 959 128</i>	<i>541 434 834</i>	<i>156 294 424</i>	<i>62 706 722 748</i>	
61 453	185 379 170	79 190 284	7 278 948 683	30111
	<i>163 336 194</i>	<i>64 295 801</i>	<i>5 977 763 456</i>	
*	*	*	*	30112
		3 452 789	109 917 927	30113
*	*	*	*	
61 453	185 379 170	82 643 073	7 390 381 865	301
	<i>163 336 194</i>	<i>64 295 801</i>	<i>5 991 129 847</i>	
*	*	*	*	30200
*	*	*	*	
*	*	*	*	302
*	*	*	*	
*	*	*	*	30300
*	*	*	*	
*	*	*	*	303
*	*	*	*	
	33	321 864 718	30 316 624 119	30911
		<i>321 078 667</i>	<i>30 111 824 511</i>	
9 047 209	398 101 745	146 341 980	12 136 889 352	30912
<i>8 884 776</i>	<i>344 251 134</i>	<i>71 803 085</i>	<i>9 788 438 889</i>	
	21 703	932 768	124 560 625	30921
		<i>932 768</i>	<i>114 294 481</i>	

Catatan : angka yang tercetak miring: industri besar, yang tercetak tebal: total IBS, *: tidak dipublikasikan
 Note: number in italic denote large industry, number in bold denote total large and medium industry, *: not publication

Tabel 7 Biaya Input menurut Kode Industri, 2012

Kode Industri <i>Industrial Code</i>	Biaya Input -		
	Bahan Baku dan Penolong <i>Raw Material</i>	Bahan Bakar, Tenaga Listrik dan Gas <i>Fuel, Electricity, and Gas</i>	Sewa Gedung, Mesin dan Alat-alat <i>Rent of Building, Machines and The Equipments</i>
(1)	(2)	(3)	(4)
30922	31 490 328 <i>13 234 398</i>	9 811 158 <i>6 858 663</i>	25 773 443 <i>25 527 617</i>
309	28 193 138 176 <i>26 149 839 048</i>	2 107 201 741 <i>1 850 530 288</i>	11 468 498 952 <i>11 312 858 793</i>
30	34 387 079 520 <i>31 267 073 822</i>	2 812 263 064 <i>2 329 760 790</i>	12 002 081 080 <i>11 780 789 123</i>
31001	6 945 404 099 <i>5 668 508 372</i>	569 236 014 <i>469 076 543</i>	683 690 733 <i>616 706 979</i>
31002	2 482 751 542 <i>2 096 671 751</i>	142 844 440 <i>119 261 974</i>	244 755 927 <i>207 688 113</i>
31003	119 132 652 <i>86 474 598</i>	16 668 750 <i>12 364 193</i>	5 308 333 <i>4 640 070</i>
31004	1 776 211 334 <i>1 442 336 297</i>	102 366 028 <i>76 453 632</i>	153 797 438 <i>134 056 199</i>
31009	250 874 430 <i>148 073 690</i>	7 342 038 <i>3 371 192</i>	21 507 939 <i>19 277 346</i>
310	11 574 374 057 <i>9 442 064 708</i>	838 457 270 <i>680 527 534</i>	1 109 060 370 <i>982 368 707</i>
31	11 574 374 057 <i>9 442 064 708</i>	838 457 270 <i>680 527 534</i>	1 109 060 370 <i>982 368 707</i>
32112	1 293 626 717 <i>1 128 539 322</i>	40 347 434 <i>28 172 960</i>	52 651 760 <i>46 446 215</i>
32113	*	*	*
	*	*	*
32115	*	*	*
	*	*	*
32119	18 524 020 <i>17 152 192</i>	1 674 995 <i>1 609 311</i>	3 897 718 <i>3 875 509</i>
32120	11 383 470	272 957	75 563
321	1 324 013 057 <i>1 145 912 864</i>	42 379 590 <i>29 847 099</i>	56 625 041 <i>50 321 724</i>
32201	9 428 151 <i>*</i>	361 311 <i>*</i>	73 521 <i>*</i>
32202	639 733 219 <i>634 338 078</i>	36 076 655 <i>33 123 470</i>	21 942 920 <i>21 252 213</i>

Catatan : angka yang tercetak miring: industri besar, yang tercetak tebal: total IBS, *: tidak dipublikasikan

Note: number in italic denote large industry, number in bold denote total large and medium industry, *: not publication

Table 7 Input Cost by Industrial Code, 2012

Nilai - Value (000 Rp)

<i>Input Cost</i>				Kode Industri
Jasa yang Diberikan Pihak Lain <i>Industrial Service</i>	Biaya representasi dan royalti <i>Representation cost and royalty</i>	Pengeluaran Lainnya <i>Others</i>	Jumlah Total	<i>Industrial Code</i>
(5)	(6)	(7)	(8)	(1)
	823	308 003	67 383 755	30922
		<i>60 000</i>	<i>45 680 678</i>	
9 047 209	398 124 304	469 447 469	42 645 457 851	309
<i>8 884 776</i>	<i>344 251 134</i>	<i>393 874 520</i>	<i>40 060 238 559</i>	
9 108 662	585 129 041	575 844 029	50 371 505 396	30
<i>8 884 776</i>	<i>509 212 895</i>	<i>481 815 159</i>	<i>46 377 536 565</i>	
13 311 197	277 280 370	183 544 131	8 672 466 544	31001
<i>12 912 949</i>	<i>257 726 354</i>	<i>166 837 385</i>	<i>7 191 768 582</i>	
3 181 815	43 691 713	71 180 186	2 988 405 623	31002
<i>2 988 703</i>	<i>35 962 025</i>	<i>67 582 600</i>	<i>2 530 155 166</i>	
	531 958	1 448 359	143 090 052	31003
	<i>311 772</i>	<i>215 377</i>	<i>104 006 010</i>	
39 423	19 244 637	9 008 555	2 060 667 415	31004
	<i>16 600 369</i>	<i>5 704 607</i>	<i>1 675 151 104</i>	
10 988	641 458	1 279 447	281 656 300	31009
	<i>550 000</i>	<i>825 538</i>	<i>172 097 766</i>	
16 543 423	341 390 136	266 460 678	14 146 285 934	310
<i>15 901 652</i>	<i>311 150 520</i>	<i>241 165 507</i>	<i>11 673 178 628</i>	
16 543 423	341 390 136	266 460 678	14 146 285 934	31
<i>15 901 652</i>	<i>311 150 520</i>	<i>241 165 507</i>	<i>11 673 178 628</i>	
	14 803 026	10 544 331	1 411 973 268	32112
	<i>13 694 011</i>	<i>9 380 909</i>	<i>1 226 233 417</i>	
*	*	*	*	32113
*	*	*	*	*
*	*	*	*	32115
*	*	*	*	*
	36 417		24 133 150	32119
			<i>22 637 012</i>	
2 000	37 938	20 000	11 791 928	32120
2 000	14 877 381	10 564 331	1 448 461 400	321
	<i>13 694 011</i>	<i>9 380 909</i>	<i>1 249 156 607</i>	
	33 807	15 000	9 911 790	32201
*	*	*	*	*
	3 646 398	75 467	701 474 659	32202
	<i>3 630 983</i>	<i>31 132</i>	<i>692 375 876</i>	

Catatan : angka yang tercetak miring: industri besar, yang tercetak tebal: total IBS, *: tidak dipublikasikan
 Note: number in italic denote large industry, number in bold denote total large and medium industry, *: not publication

Tabel 7 Biaya Input menurut Kode Industri, 2012

Kode Industri <i>Industrial Code</i>	Biaya Input -		
	Bahan Baku dan Penolong <i>Raw Material</i>	Bahan Bakar, Tenaga Listrik dan Gas <i>Fuel, Electricity, and Gas</i>	Sewa Gedung, Mesin dan Alat-alat <i>Rent of Building, Machines and The Equipments</i>
(1)	(2)	(3)	(4)
322	649 161 370 <i>638 921 215</i>	36 437 966 <i>33 138 041</i>	22 016 441 <i>21 255 149</i>
32300	432 074 442 <i>310 041 000</i>	28 846 640 <i>23 905 478</i>	17 515 671 <i>10 178 546</i>
323	432 074 442 <i>310 041 000</i>	28 846 640 <i>23 905 478</i>	17 515 671 <i>10 178 546</i>
32401	10 566 232 *	630 024 *	48 425 *
32402	1 132 334 070 <i>1 067 512 077</i>	51 046 248 <i>40 725 042</i>	74 661 754 <i>68 675 034</i>
324	1 142 900 302 <i>1 071 413 431</i>	51 676 272 <i>41 262 842</i>	74 710 179 <i>68 689 534</i>
32501	*	*	*
	*	*	*
32502	56 559 515 *	78 309 176 *	2 922 173 *
32503	65 509 908 <i>64 090 929</i>	8 828 012 <i>8 263 627</i>	3 764 791 <i>3 717 810</i>
32509	23 587 919 <i>21 963 775</i>	3 277 621 <i>2 564 265</i>	3 523 874 <i>760 825</i>
325	182 709 747 <i>179 103 410</i>	92 733 293 <i>90 517 719</i>	10 572 438 <i>7 609 819</i>
32901	1 292 667 122 <i>1 241 119 455</i>	57 927 567 <i>43 637 696</i>	72 392 306 <i>65 610 877</i>
32902	*	*	*
	*	*	*
32903	193 225 542 <i>121 912 493</i>	43 934 261 <i>38 499 758</i>	24 159 405 <i>20 906 118</i>
32904	17 071 043	1 597 198	66 664
32909	1 244 689 234 <i>1 130 344 829</i>	78 306 565 <i>55 450 547</i>	140 585 956 <i>133 582 104</i>
329	2 747 652 941 <i>2 493 376 777</i>	182 342 478 <i>138 164 888</i>	237 412 143 <i>220 306 911</i>
32	6 478 511 859 <i>5 838 768 697</i>	434 416 239 <i>356 836 067</i>	418 851 913 <i>378 361 683</i>

Catatan : angka yang tercetak miring: industri besar, yang tercetak tebal: total IBS, *: tidak dipublikasikan

Note: number in italic denote large industry, number in bold denote total large and medium industry, *: not publication

Table 7 Input Cost by Industrial Code, 2012

Nilai - Value (000 Rp)

<i>Input Cost</i>				Kode Industri
Jasa yang Diberikan Pihak Lain <i>Industrial Service</i>	Biaya representasi dan royalti <i>Representation cost and royalty</i>	Pengeluaran Lainnya <i>Others</i>	Jumlah Total	<i>Industrial Code</i>
(5)	(6)	(7)	(8)	(1)
	3 680 205	90 467	711 386 449	322
	<i>3 630 983</i>	<i>31 132</i>	<i>696 976 520</i>	
	8 768 880	7 854 705	495 060 338	32300
	<i>4 004 680</i>	<i>7 366 395</i>	<i>355 496 099</i>	
	8 768 880	7 854 705	495 060 338	323
	<i>4 004 680</i>	<i>7 366 395</i>	<i>355 496 099</i>	
	182 226		11 426 907	32401
*	*	*	*	
	46 786 194	65 928 785	1 370 757 051	32402
	<i>46 556 719</i>	<i>64 253 367</i>	<i>1 287 722 239</i>	
	46 968 420	65 928 785	1 382 183 958	324
	<i>46 560 419</i>	<i>64 253 367</i>	<i>1 292 179 593</i>	
*	*	*	*	32501
*	*	*	*	
4 107 965		755 389	142 654 218	32502
*	*	*	*	
		2 178 468	80 281 179	32503
		<i>2 026 115</i>	<i>78 098 481</i>	
	1 174 184	1 316 603	32 880 201	32509
	<i>235 127</i>	<i>261 691</i>	<i>25 785 683</i>	
4 507 759	21 903 782	4 531 317	316 958 336	325
<i>4 465 364</i>	<i>20 956 605</i>	<i>3 166 996</i>	<i>305 819 913</i>	
	3 637 743	10 372 516	1 436 997 254	32901
	<i>2 727 250</i>	<i>9 340 577</i>	<i>1 362 435 855</i>	
*	*	*	*	32902
*	*	*	*	
	4 948 249	6 372 779	272 640 236	32903
	<i>4 510 697</i>	<i>5 324 169</i>	<i>191 153 235</i>	
	380		18 735 285	32904
	23 214 291	18 521 299	1 505 317 345	32909
	<i>21 560 520</i>	<i>16 650 676</i>	<i>1 357 588 676</i>	
	32 812 906	35 588 569	3 235 809 037	329
	<i>29 810 710</i>	<i>31 637 397</i>	<i>2 913 296 683</i>	
4 509 759	129 011 574	124 558 174	7 589 859 518	32
<i>4 465 364</i>	<i>118 657 408</i>	<i>115 836 196</i>	<i>6 812 925 415</i>	

Catatan : angka yang tercetak miring: industri besar, yang tercetak tebal: total IBS, *: tidak dipublikasikan
 Note: number in italic denote large industry, number in bold denote total large and medium industry, *: not publication

Tabel 7 Biaya Input menurut Kode Industri, 2012

Kode Industri <i>Industrial Code</i>	Biaya Input -		
	Bahan Baku dan Penolong <i>Raw Material</i>	Bahan Bakar, Tenaga Listrik dan Gas <i>Fuel, Electricity, and Gas</i>	Sewa Gedung, Mesin dan Alat-alat <i>Rent of Building, Machines and The Equipments</i>
(1)	(2)	(3)	(4)
33111	191 121	297 829	140 842
33119	*	*	*
33121	10 183 707	3 145 438	3 776 759
	*	*	*
33122	13 658 612	662 394	241 493
33131	615 970	1 175 457	6 048 990
33141	*	*	*
33149	*	*	*
	*	*	*
33151	1 253 985 808	581 077 025	219 374 146
	<i>1 015 352 758</i>	<i>538 509 531</i>	<i>177 839 557</i>
33152	*	*	*
	*	*	*
33190	530 798	717 625	107 234
	*	*	*
331	1 338 855 668	589 524 153	238 697 936
	<i>1 071 401 512</i>	<i>540 114 918</i>	<i>187 937 432</i>
33200	*	*	*
332	*	*	*
33	1 340 766 588	589 707 443	240 214 424
	<i>1 071 401 512</i>	<i>540 114 918</i>	<i>187 937 432</i>
Total	1 437 395 062 645	152 318 108 205	93 206 908 005
	<i>1 295 522 413 199</i>	<i>138 974 842 968</i>	<i>85 978 512 859</i>

Catatan : angka yang tercetak miring: industri besar, yang tercetak tebal: total IBS, *: tidak dipublikasikan

Note: number in italic denote large industry, number in bold denote total large and medium industry, *: not publication

Table 7 Input Cost by Industrial Code, 2012

Nilai - Value (000 Rp)

<i>Input Cost</i>				Kode Industri
Jasa yang Diberikan Pihak Lain <i>Industrial Service</i>	Biaya representasi dan royalti <i>Representation cost and royalty</i>	Pengeluaran Lainnya <i>Others</i>	Jumlah Total	<i>Industrial Code</i>
(5)	(6)	(7)	(8)	(1)
		145 906	775 698	33111
*	*	*	*	33119
	25 844	43 200	17 174 948	33121
*	*	*	*	
			14 562 499	33122
		864 043	8 704 460	33131
*	*	*	*	33141
*	*	*	*	33149
*	*	*	*	
154 471	35 728 591	6 908 832	2 097 228 873	33151
	<i>88 852</i>	<i>3 691 734</i>	<i>1 735 482 432</i>	
*	*	*	*	33152
*	*	*	*	
	26 591	35 233	1 417 481	33190
*	*	*	*	
154 471	35 781 026	8 006 380	2 211 019 634	331
	<i>115 443</i>	<i>3 748 377</i>	<i>1 803 317 682</i>	
*	*	*	*	33200
*	*	*	*	332
154 471	35 781 026	8 014 780	2 214 638 732	33
	<i>115 443</i>	<i>3 748 377</i>	<i>1 803 317 682</i>	
2 693 245 454	12 024 847 149	18 585 752 753	1 716 223 924 211	Total
<i>2 651 649 480</i>	<i>11 223 832 172</i>	<i>15 872 912 147</i>	<i>1 550 224 162 825</i>	

Catatan : angka yang tercetak miring: industri besar, yang tercetak tebal: total IBS, *: tidak dipublikasikan
 Note: number in italic denote large industry, number in bold denote total large and medium industry, *: not publication

Tabel 8 Nilai Output menurut Kode Industri, 2012

Kode Industri <i>Industrial Code</i>	Nilai Output - Value of		
	Barang yang Dihasilkan <i>Value of Goods Produced</i>	Tenaga Listrik yang Dijual <i>Value of Electricity Sold</i>	Jasa Industri yang Diterima dari Pihak Lain <i>Value of Industrial Service</i>
(1)	(2)	(3)	(4)
10110	6 220 937		34 666 748
	*	*	*
10120	159 864 043		10 757 734
10130	1 985 829 729		142 717 999
	<i>1 584 705 068</i>		<i>16 959 826</i>
101	2 151 914 709		188 142 481
	<i>1 584 705 068</i>		<i>33 836 015</i>
10211	413 404 123		265 552
	<i>175 930 357</i>		<i>135 993</i>
10212	305 115 175		
	*	*	*
10213	10 630 276 317	9 036	90 092 873
	<i>8 307 210 615</i>	<i>9 036</i>	<i>16 904 105</i>
10214	471 946 256		691 085
	<i>81 543 452</i>		<i>607 221</i>
10217	18 376 556		272 851 175
10218	62 516 693		19 185 209
	*	*	*
10219	2 419 543 536		9 601 089
	<i>1 858 122 246</i>		<i>6 213 566</i>
10221	6 984 184 546		49 745 378
	<i>6 722 280 955</i>		<i>48 233 716</i>
10222	1 056 658 865		70 238 947
	<i>1 051 684 848</i>		<i>70 238 947</i>
10291	474 484 925		233 916
	<i>353 955 651</i>		<i>20 477</i>
10293	9 308 975 068		139 072 280
	<i>8 701 060 266</i>		<i>139 002 285</i>
10294	*	*	*
10299	555 420 569		1 371 786
	<i>224 478 955</i>		<i>216 555</i>
102	32 702 080 146	9 036	653 349 290
	<i>27 722 969 748</i>	<i>9 036</i>	<i>281 572 865</i>
10311	45 597 203		4 009
	*	*	*

Catatan : angka yang tercetak miring: industri besar, yang tercetak tebal: total IBS, *: tidak dipublikasikan

Note: number in italic denote large industry, number in bold denote total large and medium industry, *: not publication

Table 8 Value of Gross Output by Industrial Code, 2012

Nilai - Value (000 Rp)

<i>Gross Output</i>			Kode Industri
Selisih Nilai Stok	Penerimaan Lain dari	Jumlah	
Barang Setengah Jadi	Jasa Non Industri	<i>Total</i>	<i>Industrial Code</i>
<i>Increasing Stock of Intermediate Product</i>	<i>Receipt from Non Industrial Service</i>		
(5)	(6)	(7)	(1)
550 508	- 36 844	41 401 349	10110
*	*	*	
175 464	539 024	171 336 265	10120
2 198 111	2 097 238	2 132 843 077	10130
<i>1 091 269</i>	<i>1 406 772</i>	<i>1 604 162 935</i>	
2 924 083	2 599 418	2 345 580 691	101
<i>1 395 908</i>	<i>1 406 772</i>	<i>1 621 343 763</i>	
1 771 078	61 439	415 502 192	10211
<i>166 215</i>	<i>2 658</i>	<i>176 235 223</i>	
114 719		305 229 894	10212
*	*	*	
353 865 405	100 770 547	11 175 014 178	10213
<i>217 068 519</i>	<i>27 330 792</i>	<i>8 568 523 067</i>	
814 686	43 321	473 495 348	10214
<i>605 751</i>		<i>82 756 424</i>	
104 414	18 514	291 350 659	10217
897 973	3 109	82 602 984	10218
*	*	*	
104 076 803	35 349 326	2 568 570 754	10219
<i>92 663 093</i>	<i>34 392 262</i>	<i>1 991 391 167</i>	
82 140 185	1 809 766	7 117 879 875	10221
<i>79 099 711</i>	<i>1 722 500</i>	<i>6 851 336 882</i>	
791 516	278 986	1 127 968 314	10222
<i>791 516</i>	<i>278 986</i>	<i>1 122 994 297</i>	
420 747		475 139 588	10291
<i>19 294</i>		<i>353 995 422</i>	
10 618 551	11 749 844	9 470 415 743	10293
<i>9 007 308</i>	<i>11 517 946</i>	<i>8 860 587 805</i>	
*	*	*	10294
1 484 516	- 5 283 294	552 993 577	10299
<i>117 159</i>	- <i>789 025</i>	<i>224 023 644</i>	
557 100 593	144 820 258	34 057 359 323	102
<i>399 538 566</i>	<i>74 456 119</i>	<i>28 478 546 334</i>	
3 960 685	384 407	49 946 304	10311
*	*	*	

Catatan : angka yang tercetak miring: industri besar, yang tercetak tebal: total IBS, *: tidak dipublikasikan

Note: number in italic denote large industry, number in bold denote total large and medium industry, *: not publication

Tabel 8 Nilai Output menurut Kode Industri, 2012

Kode Industri <i>Industrial Code</i>	Nilai Output - Value of		
	Barang yang Dihasilkan <i>Value of Goods Produced</i>	Tenaga Listrik yang Dijual <i>Value of Electricity Sold</i>	Jasa Industri yang Diterima dari Pihak Lain <i>Value of Industrial Service</i>
(1)	(2)	(3)	(4)
10312	851 481 502		5 943 358
	<i>398 516 389</i>		<i>3 000 000</i>
10313	485 847 975		2 548 856
	*	*	*
10314	465 520 975		48 769
	<i>460 646 501</i>		<i>48 769</i>
10320	2 058 474 819		
	<i>2 050 896 273</i>		
10330	52 971 557		10 143 391
	*	*	*
10391	19 217 375		
	*	*	*
10392	1 244 035 365		6 518 042
	<i>764 033 957</i>		<i>1 661 385</i>
10399	26 301 895		16 651
	*	*	*
103	5 249 448 666		25 223 076
	<i>4 227 625 963</i>		<i>7 259 010</i>
10411	21 898 055 054		
	*	*	*
10412	*	*	*
10413	*	*	*
	*	*	*
10415	*	*	*
10421	134 269 857		
	*	*	*
10422	3 980 860 382		32 327
	<i>3 443 090 278</i>		
10423	9 003 789 538		84 446 810
	<i>6 715 694 929</i>		<i>9 933 080</i>
10424	1 193 997 352		23 824 065
	<i>973 854 958</i>		<i>23 824 065</i>
10431	303 791 279 122	10 932	2 904 297 288
	<i>281 394 779 831</i>	<i>8 480</i>	<i>2 306 766 817</i>

Catatan : angka yang tercetak miring: industri besar, yang tercetak tebal: total IBS, *: tidak dipublikasikan

Note: number in italic denote large industry, number in bold denote total large and medium industry, *: not publication

Table 8 Value of Gross Output by Industrial Code, 2012

Nilai - Value (000 Rp)

<i>Gross Output</i>			Kode Industri
Selisih Nilai Stok Barang Setengah Jadi <i>Increasing Stock of Intermediate Product</i>	Penerimaan Lain dari Jasa Non Industri <i>Receipt from Non Industrial Service</i>	Jumlah <i>Total</i>	<i>Industrial Code</i>
(5)	(6)	(7)	(1)
2 280 315	3 056 989	862 762 164	10312
<i>699 060</i>	<i>- 26 415</i>	<i>402 189 034</i>	
	34 497 700	522 894 531	10313
*	*	*	
1 392	2 171 673	467 742 809	10314
<i>1 392</i>	<i>2 171 673</i>	<i>462 868 335</i>	
509 275	4 421 746	2 063 405 840	10320
<i>509 275</i>	<i>4 421 746</i>	<i>2 055 827 294</i>	
267 019	7 634	63 389 601	10330
*	*	*	
		19 217 375	10391
*	*	*	
18 852 837	6 083	1 269 412 327	10392
<i>10 255 284</i>	<i>- 5 273</i>	<i>775 945 353</i>	
917 609		27 236 155	10399
*	*	*	
26 789 132	44 546 232	5 346 007 106	103
<i>12 273 639</i>	<i>41 065 370</i>	<i>4 288 223 982</i>	
475 580	- 36 491 323	21 862 039 311	10411
*	*	*	
*	*	*	10412
*	*	*	10413
*	*	*	
*	*	*	10415
2 138 039		136 407 896	10421
*	*	*	
31 520 673	43 279 640	4 055 693 022	10422
<i>25 956 018</i>	<i>42 531 798</i>	<i>3 511 578 094</i>	
10 025 822	- 2 977 346	9 095 284 824	10423
<i>3 600 994</i>	<i>- 3 651 202</i>	<i>6 725 577 801</i>	
1 037 478	827 017	1 219 685 912	10424
<i>1 037 478</i>	<i>827 017</i>	<i>999 543 518</i>	
2 953 806 833	227 328 988	309 876 723 163	10431
<i>2 875 635 421</i>	<i>215 493 105</i>	<i>286 792 683 654</i>	

Catatan : angka yang tercetak miring: industri besar, yang tercetak tebal: total IBS, *: tidak dipublikasikan

Note: number in italic denote large industry, number in bold denote total large and medium industry, *: not publication

Tabel 8 Nilai Output menurut Kode Industri, 2012

Kode Industri <i>Industrial Code</i>	Nilai Output - Value of		
	Barang yang Dihasilkan <i>Value of Goods Produced</i>	Tenaga Listrik yang Dijual <i>Value of Electricity Sold</i>	Jasa Industri yang Diterima dari Pihak Lain <i>Value of Industrial Service</i>
(1)	(2)	(3)	(4)
10432	70 053 745 950 <i>63 811 278 433</i>		346 937 260 <i>341 604 385</i>
10490	4 769 626 753	4 972	1 294 866
104	417 779 627 793 <i>380 006 718 852</i>	15 904 <i>8 480</i>	3 552 677 453 <i>2 767 693 635</i>
10510	2 056 987 829 <i>1 853 103 231</i>		53 917 414 <i>48 523 460</i>
10520	12 193 960 614 <i>10 748 085 909</i>		370 416 147 <i>144 842 222</i>
10531	779 652 038 <i>710 954 620</i>		215 632 273 <i>215 131 249</i>
10532	18 914 210		
	*	*	*
10590	*	*	*
	*	*	*
105	15 059 736 786 <i>13 326 761 407</i>		639 965 834 <i>408 496 931</i>
10611	808 633 787 <i>*</i>		834 585 <i>*</i>
10612	6 419 375 253 <i>5 284 828 181</i>		38 610 618 <i>2 738 764</i>
10613	10 687 977 525 <i>9 127 294 625</i>		1 078 324
10614	1 832 143 395 <i>1 211 498 404</i>		3 492 911
10615	35 282 290		
10616	21 657 000		2 814 136
10617	22 099 640 443 <i>20 697 843 402</i>		47 232 534 <i>44 618 597</i>
10618	3 979 428 476 <i>3 683 089 045</i>		122 636 142 <i>88 570 627</i>
10621	3 365 737 931 <i>2 029 615 303</i>		7 001 707 <i>3 115 160</i>
10622	142 702 687 <i>*</i>		* <i>*</i>

Catatan : angka yang tercetak miring: industri besar, yang tercetak tebal: total IBS, *: tidak dipublikasikan
 Note: number in italic denote large industry, number in bold denote total large and medium industry, *: not publication

Table 8 Value of Gross Output by Industrial Code, 2012

Nilai - Value (000 Rp)

<i>Gross Output</i>			Kode Industri
Selisih Nilai Stok Barang Setengah Jadi <i>Increasing Stock of Intermediate Product</i>	Penerimaan Lain dari Jasa Non Industri <i>Receipt from Non Industrial Service</i>	Jumlah <i>Total</i>	<i>Industrial Code</i>
(5)	(6)	(7)	(1)
2 086 635 731	914 088 759	73 401 407 700	10432
<i>2 073 743 182</i>	<i>817 337 424</i>	<i>67 043 963 424</i>	
161 832 180	1 357 367	4 934 116 138	10490
5 259 869 156	1 147 516 386	427 739 706 692	104
<i>4 987 466 432</i>	<i>1 036 046 319</i>	<i>388 797 933 718</i>	
5 043 861		2 115 949 104	10510
<i>4 411 411</i>		<i>1 906 038 102</i>	
136 127 990	- 94 656 315	12 605 848 436	10520
<i>11 793 976</i>	<i>- 330 784 577</i>	<i>10 573 937 530</i>	
642 776	- 337 512	995 589 575	10531
<i>167 282</i>	<i>- 353 595</i>	<i>925 899 556</i>	
		18 914 210	10532
*	*	*	
*	*	*	10590
*	*	*	
141 814 627	- 94 993 827	15 746 523 420	105
<i>16 372 669</i>	<i>- 331 138 172</i>	<i>13 420 492 835</i>	
3 557 011	288 087	813 313 470	10611
*	*	*	
29 865 093	90 726 430	6 578 577 394	10612
<i>18 009 202</i>	<i>20 415 566</i>	<i>5 325 991 713</i>	
28 515 692	403 138	10 717 974 679	10613
		<i>9 127 294 625</i>	
300 880	51 592 878	1 887 530 064	10614
<i>8 325</i>	<i>46 128 857</i>	<i>1 257 635 586</i>	
94 542	14 740	35 391 572	10615
237 193	640 000	25 348 329	10616
1 800 858	7 759 737	22 156 433 572	10617
<i>24 902</i>	<i>7 059 714</i>	<i>20 749 546 615</i>	
95 213 425	1 678 645	4 198 956 688	10618
<i>94 048 212</i>	<i>1 017 703</i>	<i>3 866 725 587</i>	
53 053 549	4 169 170	3 429 962 357	10621
<i>11 800 250</i>	<i>838 268</i>	<i>2 045 368 981</i>	
12 425 910		155 128 597	10622
*	*	*	

Catatan : angka yang tercetak miring: industri besar, yang tercetak tebal: total IBS, *: tidak dipublikasikan

Note: number in italic denote large industry, number in bold denote total large and medium industry, *: not publication

Tabel 8 Nilai Output menurut Kode Industri, 2012

Kode Industri <i>Industrial Code</i>	Nilai Output - Value of		
	Barang yang Dihasilkan <i>Value of Goods Produced</i>	Tenaga Listrik yang Dijual <i>Value of Electricity Sold</i>	Jasa Industri yang Diterima dari Pihak Lain <i>Value of Industrial Service</i>
(1)	(2)	(3)	(4)
10623	1 901 065 785		198 600 495
	<i>858 666 385</i>		<i>198 550 495</i>
10629	86 739 073		
	<i>61 802 706</i>		
10631	7 103 904 141		368 034 493
	<i>585 847 921</i>		<i>112 000</i>
10632	489 335 508		88 337 713
	*	*	*
10633	208 240 352		
	*	*	*
10634	*	*	*
106	59 186 339 046		878 673 658
	<i>44 134 583 262</i>		<i>338 216 136</i>
10710	12 490 778 426	4 425	65 310 697
	<i>10 712 168 871</i>	<i>4 425</i>	<i>45 308 378</i>
10721	32 026 547 946		414 061 802
	<i>31 580 139 512</i>		<i>413 667 159</i>
10722	26 433 205		
	*	*	*
10723	1 605 279 777		1 686 493
	<i>1 510 266 607</i>		<i>4 031</i>
10729	102 174 458		
	*	*	*
10731	1 308 768 289		6 033 638
	<i>1 255 082 163</i>		<i>6 033 638</i>
10732	5 004 715 550		54 992 940
	<i>4 582 845 300</i>		<i>420 892</i>
10733	*	*	*
10739	310 345 883		1 507 453
	<i>299 416 817</i>		
10740	8 245 322 867	10 212	79 604 053
	<i>7 291 406 161</i>	<i>10 212</i>	<i>72 941 314</i>
10750	2 832 736 873		27 859 523
	<i>2 507 931 531</i>		<i>9 826 484</i>

Catatan : angka yang tercetak miring: industri besar, yang tercetak tebal: total IBS, *: tidak dipublikasikan
 Note: number in italic denote large industry, number in bold denote total large and medium industry, *: not publication

Table 8 Value of Gross Output by Industrial Code, 2012

Nilai - Value (000 Rp)

<i>Gross Output</i>			Kode Industri
Selisih Nilai Stok Barang Setengah Jadi <i>Increasing Stock of Intermediate Product</i>	Penerimaan Lain dari Jasa Non Industri <i>Receipt from Non Industrial Service</i>	Jumlah <i>Total</i>	<i>Industrial Code</i>
(5)	(6)	(7)	(1)
436 425 669	960 367	2 537 052 316	10623
<i>429 840 240</i>	<i>- 177 993</i>	<i>1 486 879 127</i>	
		86 739 073	10629
		<i>61 802 706</i>	
62 423 629	8 394 436	7 542 756 699	10631
<i>2 196 800</i>		<i>588 156 721</i>	
4 932 089		582 605 310	10632
*	*	*	
377 918	3 963 336	212 581 606	10633
*	*	*	
*	*	*	10634
729 268 458	170 390 964	60 964 672 126	106
<i>573 209 981</i>	<i>75 599 768</i>	<i>45 121 609 147</i>	
857 638 238	5 113 721	13 418 845 507	10710
<i>827 085 788</i>	<i>3 871 411</i>	<i>11 588 438 873</i>	
63 843 610	299 041 704	32 803 495 062	10721
<i>61 461 202</i>	<i>299 040 862</i>	<i>32 354 308 735</i>	
393 277		26 826 482	10722
*	*	*	
8 902 198	185 318	1 616 053 786	10723
<i>8 824 466</i>	<i>111 493</i>	<i>1 519 206 597</i>	
49 824		102 224 282	10729
*	*	*	
1 858 940 435	273 717 446	3 447 459 808	10731
<i>1 858 940 435</i>	<i>275 752 560</i>	<i>3 395 808 796</i>	
18 723 591	7 490 990	5 085 923 071	10732
<i>16 292 780</i>	<i>10 512 741</i>	<i>4 610 071 713</i>	
*	*	*	10733
69 519	72 796	311 995 651	10739
	<i>71 730</i>	<i>299 488 547</i>	
14 616 422	4 903 259	8 344 456 813	10740
<i>13 651 625</i>	<i>5 040 686</i>	<i>7 383 049 998</i>	
5 978 328	49 535 785	2 916 110 509	10750
<i>3 029 116</i>	<i>43 179 294</i>	<i>2 563 966 425</i>	

Catatan : angka yang tercetak miring: industri besar, yang tercetak tebal: total IBS, *: tidak dipublikasikan

Note: number in italic denote large industry, number in bold denote total large and medium industry, *: not publication

Tabel 8 Nilai Output menurut Kode Industri, 2012

Kode Industri <i>Industrial Code</i>	Nilai Output - Value of		
	Barang yang Dihasilkan <i>Value of Goods Produced</i>	Tenaga Listrik yang Dijual <i>Value of Electricity Sold</i>	Jasa Industri yang Diterima dari Pihak Lain <i>Value of Industrial Service</i>
(1)	(2)	(3)	(4)
10761	14 798 055 544		1 073 080 016
	<i>14 047 110 448</i>		<i>1 069 330 509</i>
10762	*	*	*
	*	*	*
10771	5 720 022 467		90 844 887
	<i>5 254 777 070</i>		<i>76 273 472</i>
10772	5 484 785 271		80 054 607
	<i>4 772 941 905</i>		<i>62 383 762</i>
10773	1 423 580 735		5 687 096
	<i>1 388 885 249</i>		<i>5 687 096</i>
10774	990 714 437		505 738 997
	<i>573 832 253</i>		<i>630 541</i>
10779	195 430 439		117 844
	<i>139 689 738</i>		
10792	291 413 732		2 942 697
	<i>110 783 493</i>		<i>383 200</i>
10793	2 705 046 590		2 024 801
	<i>2 464 869 092</i>		<i>367 174</i>
10794	3 446 902 380		12 353 065
	<i>1 677 064 731</i>		<i>745 721</i>
10799	720 868 442		88 327 462
	<i>545 149 171</i>		<i>80 817 496</i>
107	99 753 154 309	14 637	2 519 484 525
	<i>90 804 802 544</i>	<i>14 637</i>	<i>1 850 387 321</i>
10801	57 350 572 614		545 105 659
	<i>52 770 168 371</i>		<i>330 993 461</i>
10802	6 832 131 386		27 096 764
	<i>5 420 130 688</i>		<i>13 728 547</i>
108	64 182 704 000		572 202 423
	<i>58 190 299 059</i>		<i>344 722 008</i>
10	696 065 005 455	39 577	9 029 718 740
	<i>619 998 465 903</i>	<i>32 153</i>	<i>6 032 183 921</i>
11010	1 617 153 555		310 936 391
	<i>1 182 433 329</i>		<i>310 898 891</i>

Catatan : angka yang tercetak miring: industri besar, yang tercetak tebal: total IBS, *: tidak dipublikasikan
 Note: number in italic denote large industry, number in bold denote total large and medium industry, *: not publication

Table 8 Value of Gross Output by Industrial Code, 2012

			Nilai - Value (000 Rp)
<i>Gross Output</i>			
Selisih Nilai Stok Barang Setengah Jadi <i>Increasing Stock of Intermediate Product</i>	Penerimaan Lain dari Jasa Non Industri <i>Receipt from Non Industrial Service</i>	Jumlah <i>Total</i>	Kode Industri <i>Industrial Code</i>
(5)	(6)	(7)	(1)
202 825 718	413 897 188	16 487 858 466	10761
<i>196 248 052</i>	<i>412 079 568</i>	<i>15 724 768 577</i>	
*	*	*	10762
*	*	*	
18 496 800	14 458 073	5 843 822 227	10771
<i>5 579 721</i>	<i>13 593 451</i>	<i>5 350 223 714</i>	
66 449 482	19 456 969	5 650 746 329	10772
<i>65 954 265</i>	<i>12 224 055</i>	<i>4 913 503 987</i>	
	- 1 716	1 429 266 115	10773
	- 1 706	<i>1 394 570 639</i>	
5 624 637	19 844 188	1 521 922 259	10774
<i>1 435</i>	<i>19 559 626</i>	<i>594 023 855</i>	
855 270	2 660 418	199 063 971	10779
<i>744 545</i>	<i>2 540 000</i>	<i>142 974 283</i>	
556 016	1 750 204	296 662 649	10792
<i>46 898</i>	<i>1 469 390</i>	<i>112 682 981</i>	
1 842 309	18 950 912	2 727 864 612	10793
<i>1 194 000</i>	<i>18 398 469</i>	<i>2 484 828 735</i>	
6 957 643	5 300 227	3 471 513 315	10794
<i>2 426 361</i>	<i>2 809 666</i>	<i>1 683 046 479</i>	
3 552 629	- 868 056	811 880 477	10799
<i>392 300</i>	- 16 270	<i>626 342 697</i>	
3 136 315 946	1 136 375 880	106 545 345 297	107
<i>3 061 961 348</i>	<i>1 121 103 480</i>	<i>96 838 269 330</i>	
799 375 055	- 61 846 394	58 633 206 934	10801
<i>775 802 420</i>	- 64 023 425	<i>53 812 940 827</i>	
420 926 947	18 064 628	7 298 219 725	10802
<i>420 791 542</i>	<i>6 862 596</i>	<i>5 861 513 373</i>	
1 220 302 002	- 43 781 766	65 931 426 659	108
<i>1 196 593 962</i>	- 57 160 829	<i>59 674 454 200</i>	
11 074 383 997	2 507 473 545	718 676 621 314	10
<i>10 248 812 505</i>	<i>1 961 378 827</i>	<i>638 240 873 309</i>	
3 644 023	13 448 741	1 945 182 710	11010
<i>3 420 648</i>	<i>6 646 904</i>	<i>1 503 399 772</i>	

Catatan : angka yang tercetak miring: industri besar, yang tercetak tebal: total IBS, *: tidak dipublikasikan
 Note: number in italic denote large industry, number in bold denote total large and medium industry, *: not publication

Tabel 8 Nilai Output menurut Kode Industri, 2012

Kode Industri <i>Industrial Code</i>	Nilai Output - Value of		
	Barang yang Dihasilkan <i>Value of Goods Produced</i>	Tenaga Listrik yang Dijual <i>Value of Electricity Sold</i>	Jasa Industri yang Diterima dari Pihak Lain <i>Value of Industrial Service</i>
(1)	(2)	(3)	(4)
11020	106 333 223		
	*	*	*
11030	*	*	*
	*	*	*
11040	9 302 177 287	64 886	81 858 928
	<i>8 093 985 557</i>	<i>64 886</i>	<i>66 301 495</i>
11050	4 709 879 658		104 465 234
	<i>3 781 831 196</i>		<i>39 001 735</i>
11090	817 154 558		
	<i>747 129 791</i>		
110	16 818 215 154	64 886	497 260 553
	<i>13 897 964 976</i>	<i>64 886</i>	<i>416 202 121</i>
11	16 818 215 154	64 886	497 260 553
	<i>13 897 964 976</i>	<i>64 886</i>	<i>416 202 121</i>
12011	125 349 813 670	168 295	5 057 567 610
	<i>122 969 930 970</i>	<i>168 130</i>	<i>5 021 086 501</i>
12012	13 425 255 361		13 769 455
	<i>12 632 157 376</i>		<i>13 736 040</i>
12019	252 425 494		219 849 105
	<i>241 465 450</i>		<i>216 567 467</i>
12091	13 122 608 209		1 357 536 706
	<i>11 966 757 038</i>		<i>1 317 950 209</i>
12099	345 302 795		6 287 392
	<i>323 068 305</i>		<i>5 620 444</i>
120	152 495 405 529	168 295	6 655 010 268
	<i>148 133 379 139</i>	<i>168 130</i>	<i>6 574 960 661</i>
12	152 495 405 529	168 295	6 655 010 268
	<i>148 133 379 139</i>	<i>168 130</i>	<i>6 574 960 661</i>
13111	4 841 588 412		917 937 234
	<i>4 691 585 703</i>		<i>916 491 713</i>
13112	33 747 366 558		700 286 034
	<i>33 191 502 096</i>		<i>688 489 418</i>
13113	7 587 039 379	77 562	686 679 940
	<i>7 295 707 694</i>	<i>77 273</i>	<i>686 064 889</i>

Catatan : angka yang tercetak miring: industri besar, yang tercetak tebal: total IBS, *: tidak dipublikasikan

Note: number in italic denote large industry, number in bold denote total large and medium industry, *: not publication

Table 8 Value of Gross Output by Industrial Code, 2012

Nilai - Value (000 Rp)

<i>Gross Output</i>			Kode Industri
Selisih Nilai Stok Barang Setengah Jadi <i>Increasing Stock of Intermediate Product</i>	Penerimaan Lain dari Jasa Non Industri <i>Receipt from Non Industrial Service</i>	Jumlah <i>Total</i>	<i>Industrial Code</i>
(5)	(6)	(7)	(1)
582 563	- 2 751 419	104 164 367	11020
*	*	*	
*	*	*	11030
*	*	*	
368 717 349	42 751 949	9 795 570 399	11040
<i>341 088 376</i>	<i>17 606 972</i>	<i>8 519 047 286</i>	
163 530 961	3 879 637	4 981 755 490	11050
<i>141 395 282</i>	<i>3 340 437</i>	<i>3 965 568 650</i>	
8 846 832	1 811 736	827 813 126	11090
<i>8 587 281</i>	<i>473 496</i>	<i>756 190 568</i>	
545 321 728	367 982 490	18 228 844 811	110
<i>494 512 150</i>	<i>333 359 780</i>	<i>15 142 103 913</i>	
545 321 728	367 982 490	18 228 844 811	11
<i>494 512 150</i>	<i>333 359 780</i>	<i>15 142 103 913</i>	
1 279 267 395	417 844 787	132 104 661 757	12011
<i>1 248 224 504</i>	<i>406 034 125</i>	<i>129 645 444 230</i>	
152 299 169	3 767 653	13 595 091 638	12012
<i>148 769 437</i>	<i>1 600 256</i>	<i>12 796 263 109</i>	
40 807 206	29 599	513 111 404	12019
<i>40 792 039</i>	<i>- 104 488</i>	<i>498 720 468</i>	
46 899 124	- 38 409 065	14 488 634 974	12091
<i>33 941 568</i>	<i>- 36 872 623</i>	<i>13 281 776 192</i>	
1 998 005	18 211 615	371 799 807	12099
<i>1 741 719</i>	<i>18 114 431</i>	<i>348 544 899</i>	
1 521 270 899	401 444 589	161 073 299 580	120
<i>1 473 469 267</i>	<i>388 771 701</i>	<i>156 570 748 898</i>	
1 521 270 899	401 444 589	161 073 299 580	12
<i>1 473 469 267</i>	<i>388 771 701</i>	<i>156 570 748 898</i>	
230 762 403	57 491 470	6 047 779 519	13111
<i>229 341 196</i>	<i>53 451 084</i>	<i>5 890 869 696</i>	
352 663 943	1 097 960 517	35 898 277 052	13112
<i>350 375 553</i>	<i>1 092 850 606</i>	<i>35 323 217 673</i>	
70 832 117	188 035 650	8 532 664 648	13113
<i>43 496 393</i>	<i>187 707 039</i>	<i>8 213 053 288</i>	

Catatan : angka yang tercetak miring: industri besar, yang tercetak tebal: total IBS, *: tidak dipublikasikan
 Note: number in italic denote large industry, number in bold denote total large and medium industry, *: not publication

Tabel 8 Nilai Output menurut Kode Industri, 2012

Kode Industri <i>Industrial Code</i>	Nilai Output - Value of		
	Barang yang Dihasilkan <i>Value of Goods Produced</i>	Tenaga Listrik yang Dijual <i>Value of Electricity Sold</i>	Jasa Industri yang Diterima dari Pihak Lain <i>Value of Industrial Service</i>
(1)	(2)	(3)	(4)
13121	20 201 710 031 <i>18 833 431 407</i>		1 001 377 193 <i>722 233 511</i>
13122	202 617 471 <i>117 090 645</i>		237 805 <i>225 877</i>
13131	4 640 610 024 <i>4 496 455 306</i>		317 940 445 <i>229 302 271</i>
13132	16 029 762 825 <i>15 472 172 796</i>		2 777 007 006 <i>2 148 059 007</i>
13133	18 485 683 412 <i>17 256 310 366</i>		1 340 175 177 <i>855 135 391</i>
13134	986 327 052 <i>269 935 263</i>		101 350 277 <i>7 301 265</i>
131	106 722 705 164 <i>101 624 191 276</i>	77 562 <i>77 273</i>	7 842 991 111 <i>6 253 303 342</i>
13911	4 083 522 842 <i>3 845 157 137</i>		676 698 587 <i>591 480 762</i>
13912	132 853 183 <i>102 557 945</i>		78 903 220 <i>57 397 545</i>
13921	8 711 134 821 <i>8 335 859 298</i>		50 464 050 <i>14 552 750</i>
13922	66 620 501 <i>10 652 144</i>		88 408 034 <i>52 985 232</i>
13923	315 147 755 <i>205 476 136</i>		46 811 636 <i>44 846 611</i>
13924	117 778 325 <i>*</i>	<i>*</i>	4 630 414 <i>*</i>
13929	1 641 607 324 <i>1 567 845 098</i>		5 139 967 <i>3 703 030</i>
13930	828 678 760 <i>743 248 089</i>		62 113 197 <i>55 094 717</i>
13941	394 816 207 <i>236 445 688</i>		7 480 185
13942	755 190 923 <i>699 224 219</i>		20 657 501 <i>18 114 481</i>

Catatan : angka yang tercetak miring: industri besar, yang tercetak tebal: total IBS, *: tidak dipublikasikan
 Note: number in italic denote large industry, number in bold denote total large and medium industry, *: not publication

Table 8 Value of Gross Output by Industrial Code, 2012

			Nilai - Value (000 Rp)
<i>Gross Output</i>			
Selisih Nilai Stok Barang Setengah Jadi <i>Increasing Stock of Intermediate Product</i>	Penerimaan Lain dari Jasa Non Industri <i>Receipt from Non Industrial Service</i>	Jumlah <i>Total</i>	Kode Industri <i>Industrial Code</i>
(5)	(6)	(7)	(1)
175 191 084	285 567 659	21 663 845 967	13121
<i>162 531 947</i>	<i>276 549 443</i>	<i>19 994 746 308</i>	
36 981	6 998 720	209 890 977	13122
<i>13 142</i>	<i>6 505 912</i>	<i>123 835 576</i>	
44 177 572	18 956 275	5 021 684 316	13131
<i>38 042 646</i>	<i>18 321 560</i>	<i>4 782 121 783</i>	
528 204 639	331 744 735	19 666 719 205	13132
<i>510 218 401</i>	<i>354 887 635</i>	<i>18 485 337 839</i>	
80 153 178	90 514 696	19 996 526 463	13133
<i>70 399 467</i>	<i>86 818 770</i>	<i>18 268 663 994</i>	
6 960 519	8 869 306	1 103 507 154	13134
<i>3 342 989</i>	<i>4 997 477</i>	<i>285 576 994</i>	
1 488 982 436	2 086 139 028	118 140 895 301	131
<i>1 407 761 734</i>	<i>2 082 089 526</i>	<i>111 367 423 151</i>	
450 879 713	186 827 252	5 397 928 394	13911
<i>450 192 440</i>	<i>177 508 263</i>	<i>5 064 338 602</i>	
1 496 067	1 960 510	215 212 980	13912
<i>1 421 478</i>	<i>1 847 666</i>	<i>163 224 634</i>	
35 233 013	- 9 301 649	8 787 530 235	13921
<i>30 321 242</i>	<i>- 9 766 328</i>	<i>8 370 966 962</i>	
902 484	333 718	156 264 737	13922
<i>85 615</i>	<i>67 918</i>	<i>63 790 909</i>	
2 352 945	693 780	365 006 116	13923
<i>2 018 214</i>	<i>- 203 864</i>	<i>252 137 097</i>	
105 415	262 214	122 776 368	13924
*	*	*	
11 598 570	4 824 950	1 663 170 811	13929
<i>11 461 149</i>	<i>4 797 033</i>	<i>1 587 806 310</i>	
13 813 453	- 2 205 469	902 399 941	13930
<i>12 572 007</i>	<i>- 4 074 110</i>	<i>806 840 703</i>	
5 204 264	499 795	408 000 451	13941
<i>2 175 281</i>	<i>- 94 659</i>	<i>238 526 310</i>	
304 952	65 471 582	841 624 958	13942
<i>266 844</i>	<i>66 632 679</i>	<i>784 238 223</i>	

Catatan : angka yang tercetak miring: industri besar, yang tercetak tebal: total IBS, *: tidak dipublikasikan
 Note: number in italic denote large industry, number in bold denote total large and medium industry, *: not publication

Tabel 8 Nilai Output menurut Kode Industri, 2012

Kode Industri <i>Industrial Code</i>	Nilai Output - Value of		
	Barang yang Dihasilkan <i>Value of Goods Produced</i>	Tenaga Listrik yang Dijual <i>Value of Electricity Sold</i>	Jasa Industri yang Diterima dari Pihak Lain <i>Value of Industrial Service</i>
(1)	(2)	(3)	(4)
13991	1 397 499 127 <i>1 140 258 462</i>		42 209 539
13992	390 332 707 <i>348 967 446</i>		9 654 698
13993	212 397 460 <i>186 032 117</i>		40 164 905 <i>40 164 905</i>
13994	*	*	*
13995	*	*	*
13996	*	*	*
13997	294 199 658 <i>175 019 595</i>		6 870 973 <i>4 424 772</i>
13999	1 147 708 488 <i>1 068 591 311</i>		10 513 948 <i>8 170 010</i>
139	20 519 737 157 <i>18 774 921 707</i>		1 152 950 162 <i>890 934 815</i>
13	127 242 442 321 <i>120 399 112 983</i>	77 562 <i>77 273</i>	8 995 941 273 <i>7 144 238 157</i>
14111	37 602 296 655 <i>32 195 068 424</i>	17 921 <i>16 088</i>	17 108 061 376 <i>16 398 420 709</i>
14112	621 717 742 <i>597 061 186</i>		70 881 947 <i>67 942 311</i>
14120	33 551 645 <i>15 065 601</i>		13 516 370 <i>11 379 577</i>
14131	4 887 910 935 <i>4 694 199 056</i>		223 407 275 <i>207 910 414</i>
14132	1 073 429 659 <i>1 051 183 446</i>		21 906 527 <i>10 866 409</i>
141	44 218 906 636 <i>38 552 577 713</i>	17 921 <i>16 088</i>	17 437 773 495 <i>16 696 519 420</i>
14200	*	*	*
142	*	*	*
14301	6 689 849 750 <i>6 129 324 176</i>	1 323 <i>1 323</i>	459 599 906 <i>312 292 414</i>

Catatan : angka yang tercetak miring: industri besar, yang tercetak tebal: total IBS, *: tidak dipublikasikan
 Note: number in italic denote large industry, number in bold denote total large and medium industry, *: not publication

Table 8 Value of Gross Output by Industrial Code, 2012

Nilai - Value (000 Rp)

<i>Gross Output</i>			Kode Industri
Selisih Nilai Stok Barang Setengah Jadi <i>Increasing Stock of Intermediate Product</i>	Penerimaan Lain dari Jasa Non Industri <i>Receipt from Non Industrial Service</i>	Jumlah <i>Total</i>	<i>Industrial Code</i>
(5)	(6)	(7)	(1)
1 212 570	8 517 079	1 449 438 315	13991
<i>1 127 945</i>	<i>3 577 004</i>	<i>1 144 963 411</i>	
216 000	- 34 717	400 168 688	13992
<i>116 000</i>	<i>- 34 717</i>	<i>349 048 729</i>	
4 086 058	1 819 468	258 467 891	13993
<i>3 997 577</i>	<i>562 111</i>	<i>230 756 710</i>	
*	*	*	13994
*	*	*	13995
*	*	*	13996
*	*	*	
2 542 885	680 870	304 294 386	13997
<i>1 758 968</i>	<i>578 030</i>	<i>181 781 365</i>	
516 113	21 178 599	1 179 917 148	13999
<i>420 596</i>	<i>18 832 810</i>	<i>1 096 014 727</i>	
530 910 842	293 150 643	22 496 748 804	139
<i>518 382 539</i>	<i>271 986 215</i>	<i>20 456 225 276</i>	
2 019 893 278	2 379 289 671	140 637 644 105	13
<i>1 926 144 273</i>	<i>2 354 075 741</i>	<i>131 823 648 427</i>	
1 395 147 898	850 862 449	56 956 386 299	14111
<i>1 373 614 005</i>	<i>782 931 455</i>	<i>50 750 050 681</i>	
242 399	75 739 239	768 581 327	14112
<i>190 599</i>	<i>75 726 741</i>	<i>740 920 837</i>	
202 247	3 073 250	50 343 512	14120
<i>141 336</i>	<i>3 057 523</i>	<i>29 644 037</i>	
23 576 896	7 573 291	5 142 468 397	14131
<i>22 964 624</i>	<i>4 973 167</i>	<i>4 930 047 261</i>	
38 161 120	7 967 973	1 141 465 279	14132
<i>38 035 776</i>	<i>7 683 690</i>	<i>1 107 769 321</i>	
1 457 330 560	945 216 202	64 059 244 814	141
<i>1 434 946 340</i>	<i>874 372 576</i>	<i>57 558 432 137</i>	
*	*	*	14200
*	*	*	142
24 715 134	20 420 387	7 194 586 500	14301
<i>15 047 942</i>	<i>14 307 870</i>	<i>6 470 973 725</i>	

Catatan : angka yang tercetak miring: industri besar, yang tercetak tebal: total IBS, *: tidak dipublikasikan

Note: number in italic denote large industry, number in bold denote total large and medium industry, *: not publication

Tabel 8 Nilai Output menurut Kode Industri, 2012

Kode Industri <i>Industrial Code</i>	Nilai Output - Value of		
	Barang yang Dihasilkan <i>Value of Goods Produced</i>	Tenaga Listrik yang Dijual <i>Value of Electricity Sold</i>	Jasa Industri yang Diterima dari Pihak Lain <i>Value of Industrial Service</i>
(1)	(2)	(3)	(4)
14302	73 320 225 <i>5 720 029</i>		65 564 961 <i>13 649 719</i>
14303	561 813 242 <i>518 279 035</i>		19 092 863 <i>17 545 136</i>
143	7 324 983 217 <i>6 653 323 240</i>	1 323 <i>1 323</i>	544 257 730 <i>343 487 269</i>
14	51 543 889 853 <i>45 205 900 953</i>	19 244 <i>17 411</i>	17 983 763 030 <i>17 040 006 689</i>
15111	1 451 906 063 *	*	25 430 068 *
15112	2 410 039 126 <i>1 930 633 809</i>		49 386 322 <i>34 612 723</i>
15114	242 836 862 <i>145 806 862</i>		
15121	2 952 409 041 <i>2 555 329 139</i>		262 950 182 <i>235 006 534</i>
15122	21 282 393 *	*	4 093 454 *
15129	66 349 821 *	*	11 770 552 *
151	7 144 823 306 <i>5 684 889 263</i>		353 630 578 <i>289 845 580</i>
15201	29 773 729 131 <i>27 103 756 450</i>		1 503 485 254 <i>1 247 148 547</i>
15202	24 011 406 178 <i>23 877 724 606</i>		147 324 509 <i>127 262 810</i>
15203	1 974 660 071 <i>1 875 033 112</i>		14 990 165
15209	1 166 729 633 <i>1 102 516 304</i>		285 414 138 <i>278 711 565</i>
152	56 926 525 013 <i>53 959 030 472</i>		1 951 214 066 <i>1 653 122 922</i>
15	64 071 348 319 <i>59 643 919 735</i>		2 304 844 644 <i>1 942 968 502</i>

Catatan : angka yang tercetak miring: industri besar, yang tercetak tebal: total IBS, *: tidak dipublikasikan

Note: number in italic denote large industry, number in bold denote total large and medium industry, *: not publication

Table 8 Value of Gross Output by Industrial Code, 2012

			Nilai - Value (000 Rp)
<i>Gross Output</i>			
Selisih Nilai Stok Barang Setengah Jadi <i>Increasing Stock of Intermediate Product</i>	Penerimaan Lain dari Jasa Non Industri <i>Receipt from Non Industrial Service</i>	Jumlah <i>Total</i>	Kode Industri <i>Industrial Code</i>
(5)	(6)	(7)	(1)
453 561	466 542	139 805 289	14302
		<i>19 369 748</i>	
575 902	10 821 109	592 303 116	14303
<i>388 333</i>	<i>10 539 647</i>	<i>546 752 151</i>	
25 744 597	31 708 038	7 926 694 905	143
<i>15 436 275</i>	<i>24 847 517</i>	<i>7 037 095 624</i>	
1 483 075 157	976 924 240	71 987 671 524	14
<i>1 450 382 615</i>	<i>899 220 093</i>	<i>64 595 527 761</i>	
24 162 330	- 35 883 667	1 465 614 794	15111
*	*	*	
25 056 491	20 813 921	2 505 295 860	15112
<i>22 937 029</i>	<i>11 998 687</i>	<i>2 000 182 248</i>	
6 560 018	3 532 137	252 929 017	15114
<i>6 488 189</i>	<i>- 50 527</i>	<i>152 244 524</i>	
19 251 167	9 142 328	3 243 752 718	15121
<i>15 230 264</i>	<i>1 745 963</i>	<i>2 807 311 900</i>	
249 444	716 048	26 341 339	15122
*	*	*	
379 878	228 696	78 728 947	15129
*	*	*	
75 659 328	- 1 450 537	7 572 662 675	151
<i>63 326 792</i>	<i>- 15 237 045</i>	<i>6 022 824 590</i>	
300 235 979	785 160 658	32 362 611 022	15201
<i>289 936 857</i>	<i>768 913 654</i>	<i>29 409 755 508</i>	
481 489 085	438 458 649	25 078 678 421	15202
<i>480 522 403</i>	<i>438 442 549</i>	<i>24 923 952 368</i>	
4 851 016	448 823	1 994 950 075	15203
<i>170 885</i>	<i>- 1 677 095</i>	<i>1 873 526 902</i>	
1 343 906	865 224	1 454 352 901	15209
<i>1 300 860</i>	<i>123 374</i>	<i>1 382 652 103</i>	
787 919 986	1 224 933 354	60 890 592 419	152
<i>771 931 005</i>	<i>1 205 802 482</i>	<i>57 589 886 881</i>	
863 579 314	1 223 482 817	68 463 255 094	15
<i>835 257 797</i>	<i>1 190 565 437</i>	<i>63 612 711 471</i>	

Catatan : angka yang tercetak miring: industri besar, yang tercetak tebal: total IBS, *: tidak dipublikasikan

Note: number in italic denote large industry, number in bold denote total large and medium industry, *: not publication

Tabel 8 Nilai Output menurut Kode Industri, 2012

Kode Industri <i>Industrial Code</i>	Nilai Output - Value of		
	Barang yang Dihasilkan <i>Value of Goods Produced</i>	Tenaga Listrik yang Dijual <i>Value of Electricity Sold</i>	Jasa Industri yang Diterima dari Pihak Lain <i>Value of Industrial Service</i>
(1)	(2)	(3)	(4)
16101	3 564 232 846	9 149	277 670 343
	<i>2 338 326 593</i>	<i>7 654</i>	<i>138 203 798</i>
16102	446 116 115		13 050 169
	<i>407 002 093</i>		<i>573 788</i>
16103	70 084 438		
16104	60 228 142		1 223 397
	<i>11 807 822</i>		<i>1 220 400</i>
161	4 140 661 541	9 149	291 943 909
	<i>2 757 136 508</i>	<i>7 654</i>	<i>139 997 986</i>
16211	10 822 002 970	89 399 818	293 116 678
	<i>10 687 079 992</i>	<i>88 898 751</i>	<i>276 243 641</i>
16212	13 752 622 562	96 366	807 280 922
	<i>13 637 508 602</i>	<i>96 366</i>	<i>791 006 520</i>
16213	11 042 472 647		19 969 604
	<i>10 167 681 942</i>		<i>5 749 442</i>
16214	1 133 582 461		40 996 446
	<i>1 066 550 215</i>		<i>39 230 912</i>
16221	3 979 733 188	203	88 142 294
	<i>3 360 776 986</i>	<i>123</i>	<i>56 301 274</i>
16222	551 971 591		788 336
	<i>527 130 102</i>		<i>85 000</i>
16230	376 873 149		1 622 045
	<i>340 690 428</i>		<i>1 248 876</i>
16291	449 929 568		1 767 793
	<i>302 859 427</i>		<i>47 069</i>
16292	82 255 972		1 367 554
	<i>28 477 320</i>		
16293	636 544 220		4 616 576
	<i>538 622 762</i>		<i>2 992 570</i>
16294	292 506 033		21 100 659
	<i>231 244 165</i>		<i>20 129 878</i>
16295	412 281 335		25 067 004
	<i>353 290 166</i>		
16299	459 016 430		6 472 380
	<i>352 377 667</i>		<i>1 440</i>

Catatan : angka yang tercetak miring: industri besar, yang tercetak tebal: total IBS, *: tidak dipublikasikan

Note: number in italic denote large industry, number in bold denote total large and medium industry, *: not publication

Table 8 Value of Gross Output by Industrial Code, 2012

			Nilai - Value (000 Rp)
<i>Gross Output</i>			
Selisih Nilai Stok Barang Setengah Jadi <i>Increasing Stock of Intermediate Product</i>	Penerimaan Lain dari Jasa Non Industri <i>Receipt from Non Industrial Service</i>	Jumlah <i>Total</i>	Kode Industri <i>Industrial Code</i>
(5)	(6)	(7)	(1)
100 718 451	96 046 284	4 038 677 073	16101
<i>39 383 442</i>	<i>92 899 804</i>	<i>2 608 821 291</i>	
4 653 625	29 842 447	493 662 356	16102
<i>4 612 242</i>	<i>29 829 773</i>	<i>442 017 896</i>	
60 000	477 701	70 622 139	16103
79 393	- 235 113	61 295 819	16104
<i>1 503</i>	<i>- 362 351</i>	<i>12 667 374</i>	
105 511 469	126 131 319	4 664 257 387	161
<i>43 997 187</i>	<i>122 367 226</i>	<i>3 063 506 561</i>	
39 882 508	78 438 210	11 322 840 184	16211
<i>39 628 192</i>	<i>65 666 477</i>	<i>11 157 517 053</i>	
9 163 353	52 058 330	14 621 221 533	16212
<i>8 339 267</i>	<i>49 279 619</i>	<i>14 486 230 374</i>	
9 623 084	237 955 882	11 310 021 217	16213
<i>6 858 437</i>	<i>238 130 150</i>	<i>10 418 419 971</i>	
55 207 487	25 410 533	1 255 196 927	16214
<i>54 988 248</i>	<i>25 076 194</i>	<i>1 185 845 569</i>	
122 439 495	106 195 028	4 296 510 208	16221
<i>111 448 707</i>	<i>102 921 901</i>	<i>3 631 448 991</i>	
2 442 161	- 602 773	554 599 315	16222
<i>750 000</i>	<i>- 802 773</i>	<i>527 162 329</i>	
4 650 516	13 361 787	396 507 497	16230
<i>2 323 596</i>	<i>13 290 708</i>	<i>357 553 608</i>	
491 826	12 003 642	464 192 829	16291
<i>28 064</i>	<i>10 372 542</i>	<i>313 307 102</i>	
4 383 535	- 301 418	87 705 643	16292
<i>4 084 000</i>	<i>- 248 562</i>	<i>32 312 758</i>	
939 340	35 054 851	677 154 987	16293
<i>423 663</i>	<i>34 338 835</i>	<i>576 377 830</i>	
312 389	7 717 398	321 636 479	16294
<i>125 869</i>	<i>7 698 924</i>	<i>259 198 836</i>	
1 867 477	- 419 911	438 795 905	16295
<i>1 154 000</i>	<i>- 389 430</i>	<i>354 054 736</i>	
1 195 266	1 633 130	468 317 206	16299
<i>507 479</i>	<i>2 885 187</i>	<i>355 771 773</i>	

Catatan : angka yang tercetak miring: industri besar, yang tercetak tebal: total IBS, *: tidak dipublikasikan
 Note: number in italic denote large industry, number in bold denote total large and medium industry, *: not publication

Tabel 8 Nilai Output menurut Kode Industri, 2012

Kode Industri <i>Industrial Code</i>	Nilai Output - Value of		
	Barang yang Dihasilkan <i>Value of Goods Produced</i>	Tenaga Listrik yang Dijual <i>Value of Electricity Sold</i>	Jasa Industri yang Diterima dari Pihak Lain <i>Value of Industrial Service</i>
(1)	(2)	(3)	(4)
162	43 991 792 126 <i>41 594 289 774</i>	89 496 387 <i>88 995 240</i>	1 312 308 291 <i>1 193 036 622</i>
16	48 132 453 667 <i>44 351 426 282</i>	89 505 536 <i>89 002 894</i>	1 604 252 200 <i>1 333 034 608</i>
17011	31 299 974 588 <i>31 279 847 724</i>	17 745 <i>17 745</i>	12 779 528 550 <i>12 779 528 550</i>
17012	44 603 142 066 <i>44 024 777 865</i>		4 774 378 661 <i>4 773 395 301</i>
17013	*	*	*
17014	1 948 409 608 <i>1 370 340 349</i>		28 242 343 <i>27 034 914</i>
17019	1 917 953 113 <i>1 756 729 523</i>		33 577 265 <i>21 359 009</i>
17021	4 900 099 664 <i>4 522 543 171</i>		722 821 234 <i>696 238 201</i>
17022	18 627 209 719 <i>17 103 229 866</i>	892 <i>892</i>	873 809 912 <i>804 439 815</i>
17091	6 515 056 882 <i>6 070 389 826</i>		13 065 292 <i>261 337</i>
17099	4 143 293 563 <i>2 988 852 109</i>		143 537 478 <i>101 942 048</i>
170	115 705 619 957 <i>110 867 191 187</i>	18 637 <i>18 637</i>	19 368 960 735 <i>19 204 199 175</i>
17	115 705 619 957 <i>110 867 191 187</i>	18 637 <i>18 637</i>	19 368 960 735 <i>19 204 199 175</i>
18111	13 667 527 134 <i>10 941 719 831</i>	61 937 <i>928</i>	1 122 512 139 <i>848 211 948</i>
18112	1 338 767 622 <i>1 324 016 464</i>		
18120	345 593 251 <i>280 995 262</i>		333 447 406 <i>269 421 566</i>
181	15 351 888 007 <i>12 546 731 557</i>	61 937 <i>928</i>	1 455 959 545 <i>1 117 633 514</i>

Catatan : angka yang tercetak miring: industri besar, yang tercetak tebal: total IBS, *: tidak dipublikasikan

Note: number in italic denote large industry, number in bold denote total large and medium industry, *: not publication

Table 8 Value of Gross Output by Industrial Code, 2012

			Nilai - Value (000 Rp)
<i>Gross Output</i>			
Selisih Nilai Stok Barang Setengah Jadi <i>Increasing Stock of Intermediate Product</i>	Penerimaan Lain dari Jasa Non Industri <i>Receipt from Non Industrial Service</i>	Jumlah <i>Total</i>	Kode Industri <i>Industrial Code</i>
(5)	(6)	(7)	(1)
252 598 437	568 504 689	46 214 699 930	162
<i>230 659 522</i>	<i>548 219 772</i>	<i>43 655 200 930</i>	
358 109 906	694 636 008	50 878 957 317	16
<i>274 656 709</i>	<i>670 586 998</i>	<i>46 718 707 491</i>	
28 910 908	- 17 352 530	44 091 079 261	17011
<i>28 910 908</i>	<i>- 17 476 674</i>	<i>44 070 828 253</i>	
30 092 875	386 328 275	49 793 941 877	17012
<i>3 041 007</i>	<i>385 466 876</i>	<i>49 186 681 049</i>	
*	*	*	17013
*	*	*	
3 236 477	95 532 210	2 075 420 638	17014
<i>3 234 379</i>	<i>60 350 037</i>	<i>1 460 959 679</i>	
158 211 999	43 609 130	2 153 351 507	17019
<i>157 811 276</i>	<i>42 469 678</i>	<i>1 978 369 486</i>	
4 612 248	72 531 135	5 700 064 281	17021
<i>910 977</i>	<i>70 520 073</i>	<i>5 290 212 422</i>	
117 984 887	62 818 506	19 681 823 916	17022
<i>86 224 646</i>	<i>76 920 949</i>	<i>18 070 816 168</i>	
16 987 024	129 866 574	6 674 975 772	17091
<i>16 065 786</i>	<i>116 395 878</i>	<i>6 203 112 827</i>	
37 519 683	45 927 537	4 370 278 261	17099
<i>5 832 812</i>	<i>18 073 328</i>	<i>3 114 700 297</i>	
445 874 111	879 553 716	136 400 027 156	170
<i>350 349 801</i>	<i>813 013 024</i>	<i>131 234 771 824</i>	
445 874 111	879 553 716	136 400 027 156	17
<i>350 349 801</i>	<i>813 013 024</i>	<i>131 234 771 824</i>	
269 670 029	135 313 058	15 195 084 297	18111
<i>183 293 744</i>	<i>70 873 411</i>	<i>12 044 099 862</i>	
27 057 302	8 138 489	1 373 963 413	18112
<i>27 057 302</i>	<i>7 937 738</i>	<i>1 359 011 504</i>	
5 109 795	- 31 472 685	652 677 767	18120
<i>4 112 572</i>	<i>- 32 209 976</i>	<i>522 319 424</i>	
301 837 126	111 978 862	17 221 725 477	181
<i>214 463 618</i>	<i>46 601 173</i>	<i>13 925 430 790</i>	

Catatan : angka yang tercetak miring: industri besar, yang tercetak tebal: total IBS, *: tidak dipublikasikan
 Note: number in italic denote large industry, number in bold denote total large and medium industry, *: not publication

Tabel 8 Nilai Output menurut Kode Industri, 2012

Kode Industri <i>Industrial Code</i>	Nilai Output - Value of		
	Barang yang Dihasilkan <i>Value of Goods Produced</i>	Tenaga Listrik yang Dijual <i>Value of Electricity Sold</i>	Jasa Industri yang Diterima dari Pihak Lain <i>Value of Industrial Service</i>
(1)	(2)	(3)	(4)
18201	77 260 428		2 418 193
	*	*	*
182	77 260 428		2 418 193
	*	*	*
18	15 429 148 435	61 937	1 458 377 738
	<i>12 551 134 398</i>	<i>928</i>	<i>1 117 633 514</i>
19100	63 604 346		255 345
	<i>28 673 236</i>		
191	63 604 346		255 345
	<i>28 673 236</i>		
19211	53 873 938		59 642 898
19212	486 549 692		9 425 581
	*	*	*
19213	1 888 170 690		25 736 820
	<i>1 327 151 134</i>		<i>15 366 003</i>
19214	*	*	*
19291	3 295 283 038		42 865 289
	<i>744 274 653</i>		<i>16 421 911</i>
19292	*	*	*
	*	*	*
192	5 742 531 454		137 670 588
	<i>2 202 311 383</i>		<i>31 787 914</i>
19	5 806 135 800		137 925 933
	<i>2 230 984 619</i>		<i>31 787 914</i>
20111	54 371 801 950		163 922
	<i>50 673 253 545</i>		
20112	34 812 964 772		50 906 088
	<i>33 858 790 117</i>		<i>33 266 814</i>
20113	5 152 734 875		53 476 114
	<i>4 474 236 152</i>		<i>52 367 917</i>
20114	1 846 393 392		19 108 953
	<i>1 332 846 444</i>		<i>8 563 201</i>
20115	13 821 954 530	2 624	383 759
	<i>650 213 769</i>		<i>133 192</i>

Catatan : angka yang tercetak miring: industri besar, yang tercetak tebal: total IBS, *: tidak dipublikasikan

Note: number in italic denote large industry, number in bold denote total large and medium industry, *: not publication

Table 8 Value of Gross Output by Industrial Code, 2012

Nilai - Value (000 Rp)

<i>Gross Output</i>			Kode Industri
Selisih Nilai Stok Barang Setengah Jadi <i>Increasing Stock of Intermediate Product</i>	Penerimaan Lain dari Jasa Non Industri <i>Receipt from Non Industrial Service</i>	Jumlah <i>Total</i>	<i>Industrial Code</i>
(5)	(6)	(7)	(1)
112 252	62 895	79 853 768	18201
*	*	*	
112 252	62 895	79 853 768	182
*	*	*	
301 949 378	112 041 757	17 301 579 245	18
<i>214 463 618</i>	<i>46 601 173</i>	<i>13 929 833 631</i>	
196 035	115 321	64 171 047	19100
	<i>76 749</i>	<i>28 749 985</i>	
196 035	115 321	64 171 047	191
	<i>76 749</i>	<i>28 749 985</i>	
11 230 309	16 832	124 763 977	19211
629 404		496 604 677	19212
*	*	*	
	4 774 788	1 918 682 298	19213
	<i>4 649 331</i>	<i>1 347 166 468</i>	
*	*	*	19214
65 068 904	40 998 547	3 444 215 778	19291
<i>5 585 262</i>	<i>17 333 519</i>	<i>783 615 345</i>	
*	*	*	19292
*	*	*	
77 180 932	45 828 284	6 003 211 258	192
<i>5 585 262</i>	<i>22 020 967</i>	<i>2 261 705 526</i>	
77 376 967	45 943 605	6 067 382 305	19
<i>5 585 262</i>	<i>22 097 716</i>	<i>2 290 455 511</i>	
128 446 263	- 15 481 600	54 484 930 535	20111
<i>7 244 197</i>	<i>- 15 181 393</i>	<i>50 665 316 349</i>	
7 978 740 627	- 403 809 416	42 438 802 071	20112
<i>7 953 246 280</i>	<i>- 403 860 269</i>	<i>41 441 442 942</i>	
18 813 948	2 502 445	5 227 527 382	20113
<i>5 577 143</i>	<i>- 6 804 613</i>	<i>4 525 376 599</i>	
83 598 022	258 168 136	2 207 268 503	20114
<i>54 226 001</i>	<i>257 954 695</i>	<i>1 653 590 341</i>	
105 931 555	153 976 536	14 082 249 004	20115
<i>75 899 342</i>	<i>37 297 618</i>	<i>763 543 921</i>	

Catatan : angka yang tercetak miring: industri besar, yang tercetak tebal: total IBS, *: tidak dipublikasikan

Note: number in italic denote large industry, number in bold denote total large and medium industry, *: not publication

Tabel 8 Nilai Output menurut Kode Industri, 2012

Kode Industri <i>Industrial Code</i>	Nilai Output - Value of		
	Barang yang Dihasilkan <i>Value of Goods Produced</i>	Tenaga Listrik yang Dijual <i>Value of Electricity Sold</i>	Jasa Industri yang Diterima dari Pihak Lain <i>Value of Industrial Service</i>
(1)	(2)	(3)	(4)
20116	8 914 459 235	1 369	55 620 583
	<i>7 962 823 143</i>	<i>1 250</i>	<i>5 174 882</i>
20117	4 178 058 605		
	<i>3 129 928 780</i>		
20118	40 906 146 063		459 106 407
	<i>36 625 587 131</i>		<i>399 009 335</i>
20119	15 692 924 327		715 508 264
	<i>12 630 489 363</i>		<i>702 255 424</i>
20121	2 426 521 429		3 631 760
	<i>590 088 871</i>		
20122	16 128 786 104		36 692 452
	<i>12 989 618 805</i>		<i>36 692 452</i>
20123	16 308 588 752		
	*	*	*
20129	440 397 699		552 549
	<i>235 989 030</i>		
20131	11 600 923 080		963 583 469
	<i>8 871 489 634</i>		<i>937 492 412</i>
20132	3 718 823 426		
	<i>3 224 211 507</i>		
201	230 321 478 239	3 993	2 358 734 320
	<i>192 764 131 462</i>	<i>1 250</i>	<i>2 174 955 629</i>
20211	1 605 801 688		26 054 215
	<i>1 482 159 933</i>		<i>25 289 565</i>
20212	9 813 828 792		462 256 583
	<i>9 292 776 961</i>		<i>448 445 457</i>
20213	*	*	*
	*	*	*
20214	*	*	*
20221	14 233 089 014		237 097 876
	<i>11 585 015 097</i>		<i>188 869 617</i>
20222	38 299 499		354 937
20223	38 950 065		
	*	*	*

Catatan : angka yang tercetak miring: industri besar, yang tercetak tebal: total IBS, *: tidak dipublikasikan
 Note: number in italic denote large industry, number in bold denote total large and medium industry, *: not publication

Table 8 Value of Gross Output by Industrial Code, 2012

Nilai - Value (000 Rp)

<i>Gross Output</i>			Kode Industri
Selisih Nilai Stok	Penerimaan Lain dari	Jumlah	
Barang Setengah Jadi	Jasa Non Industri	<i>Total</i>	<i>Industrial Code</i>
<i>Increasing Stock of Intermediate Product</i>	<i>Receipt from Non Industrial Service</i>		
(5)	(6)	(7)	(1)
591 319 148	4 350 048	9 565 750 383	20116
<i>538 762 961</i>	<i>3 305 646</i>	<i>8 510 067 882</i>	
1 780	- 26 969 598	4 151 090 787	20117
	<i>8 518 213</i>	<i>3 138 446 993</i>	
122 274 951	429 573 680	41 917 101 101	20118
<i>74 385 745</i>	<i>363 596 908</i>	<i>37 462 579 119</i>	
148 919 642	93 774 822	16 651 127 055	20119
<i>135 531 978</i>	<i>86 239 569</i>	<i>13 554 516 334</i>	
26 466 888	1 772 596	2 458 392 673	20121
<i>22 148 156</i>		<i>612 237 027</i>	
124 492 742	- 2 538 680	16 287 432 618	20122
<i>124 492 742</i>	<i>- 2 695 680</i>	<i>13 148 108 319</i>	
175 504 770	- 494 563	16 483 598 959	20123
*	*	*	
2 420 828	14 810 997	458 182 073	20129
<i>30 650</i>	<i>13 434 599</i>	<i>249 454 279</i>	
1 046 331 879	1 315 250 489	14 926 088 917	20131
<i>988 250 438</i>	<i>1 280 037 839</i>	<i>12 077 270 323</i>	
11 254 465	- 2 537 612	3 727 540 279	20132
<i>10 295 460</i>	<i>- 2 537 338</i>	<i>3 231 969 629</i>	
10 564 517 508	1 822 348 280	245 067 082 340	201
<i>10 164 407 422</i>	<i>1 619 305 794</i>	<i>206 722 801 557</i>	
3 362 578	3 304 740	1 638 523 221	20211
<i>3 033 617</i>	<i>3 400 517</i>	<i>1 513 883 632</i>	
908 458	3 386 318	10 280 380 151	20212
<i>779 189</i>	<i>2 246 864</i>	<i>9 744 248 471</i>	
*	*	*	20213
*	*	*	
*	*	*	20214
293 852 351	86 628 471	14 850 667 712	20221
<i>240 066 775</i>	<i>71 001 630</i>	<i>12 084 953 119</i>	
104 712	415 267	39 174 415	20222
	217 601	39 167 666	20223
*	*	*	

Catatan : angka yang tercetak miring: industri besar, yang tercetak tebal: total IBS, *: tidak dipublikasikan

Note: number in italic denote large industry, number in bold denote total large and medium industry, *: not publication

Tabel 8 Nilai Output menurut Kode Industri, 2012

Kode Industri <i>Industrial Code</i>	Nilai Output - Value of		
	Barang yang Dihasilkan <i>Value of Goods Produced</i>	Tenaga Listrik yang Dijual <i>Value of Electricity Sold</i>	Jasa Industri yang Diterima dari Pihak Lain <i>Value of Industrial Service</i>
(1)	(2)	(3)	(4)
20231	37 164 626 336		2 376 648 515
	<i>35 767 909 152</i>		<i>2 330 467 170</i>
20232	5 734 429 585		44 402 187
	<i>5 120 957 889</i>		<i>30 378 159</i>
20291	5 964 821 521		454 836 401
	<i>4 833 670 869</i>		<i>357 234 180</i>
20292	818 938 475		
	<i>789 900 766</i>		
20293	193 107 287		1 101 359
	<i>116 921 029</i>		
20294	1 485 875 565		19 897 988
	<i>885 923 918</i>		<i>19 364 360</i>
20295	302 395 738		
	<i>295 702 473</i>		
20299	3 026 946 824		10 518 305
	<i>2 912 043 612</i>		<i>729 258</i>
202	80 638 088 000		3 633 168 366
	<i>73 250 926 131</i>		<i>3 400 777 766</i>
20301	395 600 933		
	*	*	*
20302	7 471 691 608		78 886 636
	<i>7 325 572 249</i>		
203	7 867 292 541		78 886 636
	<i>7 720 807 182</i>		
20	318 826 858 780	3 993	6 070 789 322
	<i>273 735 864 775</i>	<i>1 250</i>	<i>5 575 733 395</i>
21011	3 373 521 672		7 783 784
	<i>3 339 861 643</i>		<i>7 442 002</i>
21012	22 734 243 492		763 840 410
	<i>21 401 602 671</i>		<i>734 479 644</i>
21021	135 208 514		3 394 774
	*	*	*
21022	1 595 916 235		10 963 225
	<i>1 468 062 040</i>		<i>6 098 889</i>

Catatan : angka yang tercetak miring: industri besar, yang tercetak tebal: total IBS, *: tidak dipublikasikan

Note: number in italic denote large industry, number in bold denote total large and medium industry, *: not publication

Table 8 Value of Gross Output by Industrial Code, 2012

Nilai - Value (000 Rp)

<i>Gross Output</i>			Kode Industri
Selisih Nilai Stok Barang Setengah Jadi <i>Increasing Stock of Intermediate Product</i>	Penerimaan Lain dari Jasa Non Industri <i>Receipt from Non Industrial Service</i>	Jumlah <i>Total</i>	<i>Industrial Code</i>
(5)	(6)	(7)	(1)
126 112 407	- 47 793 087	39 619 594 171	20231
<i>121 915 020</i>	- <i>47 529 606</i>	<i>38 172 761 736</i>	
34 848 660	6 021 215	5 819 701 647	20232
<i>7 514 327</i>	<i>237 516</i>	<i>5 159 087 891</i>	
45 779 172	10 068 158	6 475 505 252	20291
<i>25 597 981</i>	<i>7 438 553</i>	<i>5 223 941 583</i>	
	7 500	818 945 975	20292
	<i>7 500</i>	<i>789 908 266</i>	
550 718	7 103 633	201 862 997	20293
<i>346 718</i>	<i>759 032</i>	<i>118 026 779</i>	
770 017	- 111 623 491	1 394 920 079	20294
<i>248 765</i>	- <i>50 306 235</i>	<i>855 230 808</i>	
690 735	- 511 417	302 575 056	20295
<i>686 425</i>	- <i>551 572</i>	<i>295 837 326</i>	
8 490 017	6 777 881	3 052 733 027	20299
<i>7 943 473</i>	<i>3 755 969</i>	<i>2 924 472 312</i>	
515 469 825	- 37 268 003	84 749 458 188	202
<i>408 132 290</i>	- <i>10 780 624</i>	<i>77 049 055 563</i>	
64 435		395 665 368	20301
*	*	*	
59 828 212	16 004 485	7 626 410 941	20302
<i>14 531 027</i>	<i>16 269 850</i>	<i>7 356 373 126</i>	
59 892 647	16 004 485	8 022 076 309	203
<i>14 595 462</i>	<i>16 269 850</i>	<i>7 751 672 494</i>	
11 139 879 980	1 801 084 762	337 838 616 837	20
<i>10 587 135 174</i>	<i>1 624 795 020</i>	<i>291 523 529 614</i>	
104 285 908	6 317 754	3 491 909 118	21011
<i>103 881 836</i>	- <i>2 391 994</i>	<i>3 448 793 487</i>	
487 809 475	328 742 546	24 314 635 923	21012
<i>465 479 486</i>	<i>299 537 264</i>	<i>22 901 099 065</i>	
3 623 979	13 780	142 241 047	21021
*	*	*	
40 377 798	2 032 953	1 649 290 211	21022
<i>36 863 698</i>	<i>1 863 869</i>	<i>1 512 888 496</i>	

Catatan : angka yang tercetak miring: industri besar, yang tercetak tebal: total IBS, *: tidak dipublikasikan

Note: number in italic denote large industry, number in bold denote total large and medium industry, *: not publication

Tabel 8 Nilai Output menurut Kode Industri, 2012

Kode Industri <i>Industrial Code</i>	Nilai Output - Value of		
	Barang yang Dihasilkan <i>Value of Goods Produced</i>	Tenaga Listrik yang Dijual <i>Value of Electricity Sold</i>	Jasa Industri yang Diterima dari Pihak Lain <i>Value of Industrial Service</i>
(1)	(2)	(3)	(4)
210	27 838 889 913		785 982 193
	<i>26 328 852 675</i>		<i>748 020 535</i>
21	27 838 889 913		785 982 193
	<i>26 328 852 675</i>		<i>748 020 535</i>
22111	53 952 355 847		1 124 463
	<i>52 149 297 905</i>		
22112	488 011 251		39 764 068
	<i>261 909 713</i>		<i>19 601 413</i>
22121	6 604 739 629		1 857 334 055
	<i>6 312 576 604</i>		<i>1 849 434 546</i>
22122	3 846 142 790		19 175 136
	<i>3 521 339 758</i>		<i>19 161 432</i>
22123	85 255 148 839		4 438 988 415
	<i>83 387 193 669</i>		<i>4 396 969 052</i>
22191	1 986 110 791		4 101
	<i>1 923 951 029</i>		<i>4 101</i>
22192	3 029 376 151		29 827 035
	<i>2 653 767 375</i>		<i>20 578 189</i>
22199	6 712 917 009		336 248 701
	<i>6 356 507 492</i>		<i>301 630 960</i>
221	161 874 802 307		6 722 465 974
	<i>156 566 543 545</i>		<i>6 607 379 693</i>
22210	1 157 281 705		79 374 820
	<i>966 415 200</i>		<i>60 358 235</i>
22220	28 104 705 977	198 380	1 212 336 641
	<i>23 977 138 137</i>	<i>1 112</i>	<i>944 005 251</i>
22230	2 738 886 716		46 630 814
	<i>2 216 337 973</i>		<i>46 630 814</i>
22291	12 974 617 923		129 705 778
	<i>12 566 863 424</i>		<i>109 164 256</i>
22292	2 134 031 468	9 130	129 699 173
	<i>1 785 031 127</i>		<i>95 150 249</i>
22293	6 100 052 789	63 531	766 208 992
	<i>5 383 278 037</i>	<i>63 531</i>	<i>645 138 972</i>

Catatan : angka yang tercetak miring: industri besar, yang tercetak tebal: total IBS, *: tidak dipublikasikan

Note: number in italic denote large industry, number in bold denote total large and medium industry, *: not publication

Table 8 Value of Gross Output by Industrial Code, 2012

			Nilai - Value (000 Rp)
<i>Gross Output</i>			
Selisih Nilai Stok Barang Setengah Jadi <i>Increasing Stock of Intermediate Product</i>	Penerimaan Lain dari Jasa Non Industri <i>Receipt from Non Industrial Service</i>	Jumlah <i>Total</i>	Kode Industri <i>Industrial Code</i>
(5)	(6)	(7)	(1)
636 097 160	337 107 033	29 598 076 299	210
<i>606 225 020</i>	<i>299 009 139</i>	<i>27 982 107 369</i>	
636 097 160	337 107 033	29 598 076 299	21
<i>606 225 020</i>	<i>299 009 139</i>	<i>27 982 107 369</i>	
60 715 891	137 620 361	54 151 816 562	22111
<i>60 715 891</i>	<i>137 372 837</i>	<i>52 347 386 633</i>	
903 450	386 882	529 065 651	22112
<i>123 810</i>	<i>23 947</i>	<i>281 658 883</i>	
169 579 386	45 695 877	8 677 348 947	22121
<i>163 947 496</i>	<i>44 060 367</i>	<i>8 370 019 013</i>	
49 591 051	112 032 295	4 026 941 272	22122
<i>48 514 686</i>	<i>996 100</i>	<i>3 590 011 976</i>	
431 585 927	1 027 300 100	91 153 023 281	22123
<i>430 985 779</i>	<i>1 026 379 415</i>	<i>89 241 527 915</i>	
13 315 817	6 945 753	2 006 376 462	22191
<i>13 173 798</i>	<i>6 773 497</i>	<i>1 943 902 425</i>	
27 859 408	32 823 504	3 119 886 098	22192
<i>27 301 223</i>	<i>31 512 769</i>	<i>2 733 159 556</i>	
20 065 820	21 003 490	7 090 235 020	22199
<i>9 227 799</i>	<i>19 092 314</i>	<i>6 686 458 565</i>	
773 616 750	1 383 808 262	170 754 693 293	221
<i>753 990 482</i>	<i>1 266 211 246</i>	<i>165 194 124 966</i>	
1 034 197	9 147 821	1 246 838 543	22210
<i>903 512</i>	<i>6 246 418</i>	<i>1 033 923 365</i>	
313 771 328	117 225 478	29 748 237 804	22220
<i>250 737 742</i>	<i>90 564 392</i>	<i>25 262 446 634</i>	
7 555 006	30 109 525	2 823 182 061	22230
<i>2 221 503</i>	<i>30 386 765</i>	<i>2 295 577 055</i>	
36 749 827	25 576 928	13 166 650 456	22291
<i>34 925 559</i>	<i>25 408 640</i>	<i>12 736 361 879</i>	
17 812 710	13 666 952	2 295 219 433	22292
<i>14 203 112</i>	<i>10 161 372</i>	<i>1 904 545 860</i>	
101 471 195	22 215 592	6 990 012 099	22293
<i>85 251 954</i>	<i>20 223 389</i>	<i>6 133 955 883</i>	

Catatan : angka yang tercetak miring: industri besar, yang tercetak tebal: total IBS, *: tidak dipublikasikan
 Note: number in italic denote large industry, number in bold denote total large and medium industry, *: not publication

Tabel 8 Nilai Output menurut Kode Industri, 2012

Kode Industri <i>Industrial Code</i>	Nilai Output - Value of		
	Barang yang Dihasilkan <i>Value of Goods Produced</i>	Tenaga Listrik yang Dijual <i>Value of Electricity Sold</i>	Jasa Industri yang Diterima dari Pihak Lain <i>Value of Industrial Service</i>
(1)	(2)	(3)	(4)
22299	6 812 159 481 <i>5 621 100 181</i>	323	445 156 811 <i>355 424 124</i>
222	60 021 736 059 <i>52 516 164 079</i>	271 364 <i>64 643</i>	2 809 113 029 <i>2 255 871 901</i>
22	221 896 538 366 <i>209 082 707 624</i>	271 364 <i>64 643</i>	9 531 579 003 <i>8 863 251 594</i>
23111	2 547 723 617 <i>2 532 842 216</i>		
23112	815 784 206 <i>803 109 120</i>		
23119	27 550 072 <i>*</i>	<i>*</i>	8 543 754 <i>*</i>
23121	1 218 865 098 <i>1 179 536 055</i>		495 512 063 <i>493 134 838</i>
23122	30 647 034 <i>*</i>	<i>*</i>	<i>*</i>
23123	1 646 120 664 <i>1 605 024 392</i>		3 101 704 <i>3 101 704</i>
23129	654 549 080 <i>624 281 016</i>		30 454 515 <i>30 352 399</i>
231	6 941 239 771 <i>6 782 045 199</i>		537 612 036 <i>526 588 941</i>
23911	230 140 159 <i>69 161 649</i>		19 969 894 <i>19 601 894</i>
23919	<i>*</i> <i>*</i>	<i>*</i> <i>*</i>	<i>*</i> <i>*</i>
23921	297 049 847 <i>93 359 023</i>		370 149
23922	879 691 994 <i>376 165 209</i>		13 164 088 <i>11 198 214</i>
23923	20 031 534 692 <i>19 527 881 979</i>		20 000
23929	15 388 205 369 <i>15 156 047 000</i>		1 037 652 753 <i>986 822 336</i>

Catatan : angka yang tercetak miring: industri besar, yang tercetak tebal: total IBS, *: tidak dipublikasikan

Note: number in italic denote large industry, number in bold denote total large and medium industry, *: not publication

Table 8 Value of Gross Output by Industrial Code, 2012

			Nilai - Value (000 Rp)
<i>Gross Output</i>			
Selisih Nilai Stok Barang Setengah Jadi <i>Increasing Stock of Intermediate Product</i>	Penerimaan Lain dari Jasa Non Industri <i>Receipt from Non Industrial Service</i>	Jumlah <i>Total</i>	Kode Industri <i>Industrial Code</i>
(5)	(6)	(7)	(1)
65 941 832	7 340 933	7 330 599 380	22299
<i>57 900 566</i>	<i>2 478 535</i>	<i>6 036 903 406</i>	
544 336 095	225 283 229	63 600 739 776	222
<i>446 143 948</i>	<i>185 469 511</i>	<i>55 403 714 082</i>	
1 317 952 845	1 609 091 491	234 355 433 069	22
<i>1 200 134 430</i>	<i>1 451 680 757</i>	<i>220 597 839 048</i>	
4 448 035	2 426 011	2 554 597 663	23111
<i>4 448 035</i>	<i>2 426 011</i>	<i>2 539 716 262</i>	
169 761	- 1 183 356	814 770 611	23112
<i>169 761</i>	<i>- 1 384 762</i>	<i>801 894 119</i>	
106 098	3 471	36 203 395	23119
*	*	*	
142 749	1 677 997	1 716 197 907	23121
<i>5 274</i>	<i>1 478 089</i>	<i>1 674 154 256</i>	
	7 258 248	37 905 282	23122
*	*	*	
316 165	16 439 588	1 665 978 121	23123
<i>316 165</i>	<i>16 439 588</i>	<i>1 624 881 849</i>	
499 922	257 939	685 761 456	23129
<i>414 252</i>	<i>85 571</i>	<i>655 133 238</i>	
5 682 730	26 879 898	7 511 414 435	231
<i>5 353 487</i>	<i>19 373 135</i>	<i>7 333 360 762</i>	
627 816	2 300 851	253 038 720	23911
<i>566 476</i>	<i>- 23 353</i>	<i>89 306 666</i>	
*	*	*	23919
*	*	*	
4 648 182	3 068 597	305 136 775	23921
<i>36 162</i>	<i>59 068</i>	<i>93 454 253</i>	
4 570 934	2 549 749	899 976 765	23922
<i>1 222 103</i>	<i>1 007 637</i>	<i>389 593 163</i>	
1 036 575 961	115 148 084	21 183 278 737	23923
<i>1 036 438 977</i>	<i>78 142 294</i>	<i>20 642 463 250</i>	
4 115 703	60 732 591	16 490 706 416	23929
<i>3 531 140</i>	<i>60 221 131</i>	<i>16 206 621 607</i>	

Catatan : angka yang tercetak miring: industri besar, yang tercetak tebal: total IBS, *: tidak dipublikasikan
 Note: number in italic denote large industry, number in bold denote total large and medium industry, *: not publication

Tabel 8 Nilai Output menurut Kode Industri, 2012

Kode Industri <i>Industrial Code</i>	Nilai Output - Value of		
	Barang yang Dihasilkan <i>Value of Goods Produced</i>	Tenaga Listrik yang Dijual <i>Value of Electricity Sold</i>	Jasa Industri yang Diterima dari Pihak Lain <i>Value of Industrial Service</i>
(1)	(2)	(3)	(4)
23931	1 275 745 382		172 978 017
	<i>1 206 796 856</i>		<i>170 041 199</i>
23932	175 051 797		70 701 687
	<i>135 352 005</i>		<i>70 562 981</i>
23933	*	*	*
	*	*	*
23939	107 718 132		1 500
	*	*	*
23941	19 308 133 739	469 925	1 295 318 274
	<i>18 539 198 143</i>	<i>467 080</i>	<i>1 229 898 153</i>
23942	401 812 359		7 630 365
	<i>248 467 017</i>		<i>2 773 659</i>
23943	2 533 256 877		587 344
	<i>2 381 608 442</i>		
23951	252 263 603		30 452 664
	<i>63 529 778</i>		
23952	152 162 923		89 222
	*	*	*
23953	6 802 658 331		403 004 237
	<i>5 032 359 437</i>		<i>342 901 947</i>
23954	*	*	*
23955	1 843 391 718		302 991
	<i>1 779 995 541</i>		<i>302 991</i>
23957	4 083 793 232		56 469 550
	<i>3 373 473 210</i>		
23959	570 084 115		35 000
	<i>509 577 245</i>		
23961	75 188 223		96 000
	<i>54 981 008</i>		
23962	4 259 190 179		21 314 859
	<i>3 787 772 565</i>		<i>21 310 500</i>
23963	1 458 069 216		1 819 439
	<i>1 258 998 499</i>		
23969	183 438 061		477 545
	<i>70 675 006</i>		<i>339 928</i>

Catatan : angka yang tercetak miring: industri besar, yang tercetak tebal: total IBS, *: tidak dipublikasikan

Note: number in italic denote large industry, number in bold denote total large and medium industry, *: not publication

Table 8 Value of Gross Output by Industrial Code, 2012

Nilai - Value (000 Rp)

<i>Gross Output</i>			Kode Industri
Selisih Nilai Stok Barang Setengah Jadi <i>Increasing Stock of Intermediate Product</i>	Penerimaan Lain dari Jasa Non Industri <i>Receipt from Non Industrial Service</i>	Jumlah <i>Total</i>	<i>Industrial Code</i>
(5)	(6)	(7)	(1)
42 457 186	11 712 772	1 502 893 357	23931
<i>42 412 186</i>	<i>9 449 404</i>	<i>1 428 699 645</i>	
4 668 918	2 546 806	252 969 208	23932
<i>98 612</i>	<i>850 439</i>	<i>206 864 037</i>	
*	*	*	23933
*	*	*	
	13 171 994	120 891 626	23939
*	*	*	
73 840 018	298 241 971	20 976 003 927	23941
<i>73 433 703</i>	<i>322 729 961</i>	<i>20 165 727 040</i>	
942 452	6 086 624	416 471 800	23942
<i>84 890</i>	<i>3 705 769</i>	<i>255 031 335</i>	
16 752 298	10 681 998	2 561 278 517	23943
<i>14 682 785</i>	<i>10 681 998</i>	<i>2 406 973 225</i>	
2 735 047	7 057 861	292 509 175	23951
<i>211 785</i>	<i>2 944 971</i>	<i>66 686 534</i>	
11 896	33 299 614	185 563 655	23952
*	*	*	
67 774 909	298 124 300	7 571 561 777	23953
<i>58 475 032</i>	<i>202 931 588</i>	<i>5 636 668 004</i>	
*	*	*	23954
4 905 448	131 285 401	1 979 885 558	23955
<i>4 905 448</i>	<i>128 634 899</i>	<i>1 913 838 879</i>	
2 382 270	383 666 587	4 526 311 639	23957
<i>490 187</i>	<i>381 969 755</i>	<i>3 755 933 152</i>	
1 098 000	138 962 613	710 179 728	23959
	<i>138 891 078</i>	<i>648 468 323</i>	
16 680	9 317 885	84 618 788	23961
	<i>8 607 785</i>	<i>63 588 793</i>	
5 229 145	240 681 588	4 526 415 771	23962
<i>4 752 102</i>	<i>231 166 571</i>	<i>4 045 001 738</i>	
3 277 011	3 161 306	1 466 326 972	23963
	<i>98 500</i>	<i>1 259 096 999</i>	
6 294 634	3 774 417	193 984 657	23969
<i>2 629 996</i>	<i>3 188 577</i>	<i>76 833 507</i>	

Catatan : angka yang tercetak miring: industri besar, yang tercetak tebal: total IBS, *: tidak dipublikasikan

Note: number in italic denote large industry, number in bold denote total large and medium industry, *: not publication

Tabel 8 Nilai Output menurut Kode Industri, 2012

Kode Industri <i>Industrial Code</i>	Nilai Output - Value of		
	Barang yang Dihasilkan <i>Value of Goods Produced</i>	Tenaga Listrik yang Dijual <i>Value of Electricity Sold</i>	Jasa Industri yang Diterima dari Pihak Lain <i>Value of Industrial Service</i>
(1)	(2)	(3)	(4)
23990	584 963 421 <i>311 755 940</i>		79 768 632 <i>5 265 547</i>
239	81 042 453 487 <i>74 327 218 467</i>	469 925 <i>467 080</i>	3 212 224 210 <i>2 861 019 349</i>
23	87 983 693 258 <i>81 109 263 666</i>	469 925 <i>467 080</i>	3 749 836 246 <i>3 387 608 290</i>
24101	30 778 701 942 <i>30 063 607 130</i>		1 025 083 648 <i>967 147 935</i>
24102	22 526 045 122 <i>21 353 769 813</i>		548 365 377 <i>155 974 910</i>
24103	9 223 755 682 <i>8 419 340 006</i>		571 525 632 <i>486 123 709</i>
241	62 528 502 746 <i>59 836 716 949</i>		2 144 974 657 <i>1 609 246 554</i>
24201	6 853 859 828 <i>6 375 784 844</i>		255 765 957 <i>50 291 666</i>
24202	23 763 337 287 <i>17 285 394 203</i>		25 673 395 <i>23 282 401</i>
24203	3 253 598 066 <i>2 831 235 410</i>		173 803 297 <i>127 623 009</i>
24204	620 798 822 <i>584 037 577</i>		
24205	1 305 123 662 <i>*</i>	<i>*</i>	1 192 924 <i>*</i>
242	35 796 717 665 <i>27 936 463 390</i>		456 435 573 <i>201 197 076</i>
24310	2 044 538 162 <i>1 856 141 706</i>		756 750 652 <i>691 468 895</i>
24320	1 904 617 628 <i>*</i>	<i>*</i>	54 114 805 <i>*</i>
243	3 949 155 790 <i>3 437 086 987</i>		810 865 457 <i>691 468 895</i>
24	102 274 376 201 <i>91 210 267 326</i>		3 412 275 687 <i>2 501 912 525</i>

Catatan : angka yang tercetak miring: industri besar, yang tercetak tebal: total IBS, *: tidak dipublikasikan

Note: number in italic denote large industry, number in bold denote total large and medium industry, *: not publication

Table 8 Value of Gross Output by Industrial Code, 2012

Nilai - Value (000 Rp)

<i>Gross Output</i>			Kode Industri
Selisih Nilai Stok Barang Setengah Jadi <i>Increasing Stock of Intermediate Product</i>	Penerimaan Lain dari Jasa Non Industri <i>Receipt from Non Industrial Service</i>	Jumlah <i>Total</i>	<i>Industrial Code</i>
(5)	(6)	(7)	(1)
25 209 186	11 826 445	701 767 684	23990
<i>10 912 236</i>	<i>6 633 302</i>	<i>334 567 025</i>	
1 308 955 074	1 788 109 013	87 352 211 709	239
<i>1 255 645 200</i>	<i>1 635 656 714</i>	<i>80 080 006 810</i>	
1 314 637 804	1 814 988 911	94 863 626 144	23
<i>1 260 998 687</i>	<i>1 655 029 849</i>	<i>87 413 367 572</i>	
10 432 364 253	88 912 907	42 325 062 750	24101
<i>10 412 711 960</i>	<i>23 743 752</i>	<i>41 467 210 777</i>	
422 887 242	276 766 551	23 774 064 292	24102
<i>418 724 604</i>	<i>261 791 209</i>	<i>22 190 260 536</i>	
108 994 110	48 173 792	9 952 449 216	24103
<i>92 258 302</i>	<i>43 787 942</i>	<i>9 041 509 959</i>	
10 964 245 605	413 853 250	76 051 576 258	241
<i>10 923 694 866</i>	<i>329 322 903</i>	<i>72 698 981 272</i>	
100 242	32 017 285	7 141 743 312	24201
<i>11 949</i>	<i>11 401 590</i>	<i>6 437 490 049</i>	
23 991 895	57 245 845	23 870 248 422	24202
<i>14 818 028</i>	<i>46 484 992</i>	<i>17 369 979 624</i>	
10 838 440	- 7 659 672	3 430 580 131	24203
<i>10 637 990</i>	<i>- 7 454 829</i>	<i>2 962 041 580</i>	
	- 750 825	620 047 997	24204
	<i>- 750 825</i>	<i>583 286 752</i>	
3 732 477	3 674 039	1 313 723 102	24205
*	*	*	
38 663 054	84 526 672	36 376 342 964	242
<i>28 187 816</i>	<i>50 850 109</i>	<i>28 216 698 391</i>	
2 004 935 678	71 134 289	4 877 358 781	24310
<i>2 003 459 654</i>	<i>68 534 979</i>	<i>4 619 605 234</i>	
4 558 978	11 113 125	1 974 404 536	24320
*	*	*	
2 009 494 656	82 247 414	6 851 763 317	243
<i>2 004 525 668</i>	<i>79 246 270</i>	<i>6 212 327 820</i>	
13 012 403 315	580 627 336	119 279 682 539	24
<i>12 956 408 350</i>	<i>459 419 282</i>	<i>107 128 007 483</i>	

Catatan : angka yang tercetak miring: industri besar, yang tercetak tebal: total IBS, *: tidak dipublikasikan

Note: number in italic denote large industry, number in bold denote total large and medium industry, *: not publication

Tabel 8 Nilai Output menurut Kode Industri, 2012

Kode Industri <i>Industrial Code</i>	Nilai Output - Value of		
	Barang yang Dihasilkan <i>Value of Goods Produced</i>	Tenaga Listrik yang Dijual <i>Value of Electricity Sold</i>	Jasa Industri yang Diterima dari Pihak Lain <i>Value of Industrial Service</i>
(1)	(2)	(3)	(4)
25111	6 384 322 729		98 728 379
	<i>5 356 399 558</i>		<i>35 398 574</i>
25112	21 711 816 940		976 128 341
	<i>18 967 101 364</i>		<i>837 995 220</i>
25113	16 186 018 061		1 979 172 412
	<i>14 154 089 088</i>		<i>1 679 183 269</i>
25119	829 361 470		53 693 482
	<i>780 000 273</i>		<i>43 544 894</i>
25120	1 847 270 144		572 522 245
	<i>1 679 913 867</i>		<i>385 679 272</i>
25130	121 513 412		
	*	*	*
251	47 080 302 756		3 680 244 859
	<i>40 965 929 181</i>		<i>2 981 801 229</i>
25200	*	*	*
	*	*	*
252	*	*	*
	*	*	*
25910	3 593 297 523	5 590 204	1 439 171 530
	<i>2 259 057 815</i>	<i>5 590 204</i>	<i>1 107 050 773</i>
25920	2 071 934 248	4 045	1 646 354 838
	<i>1 579 108 584</i>		<i>1 205 113 484</i>
25931	140 390 727		
	*	*	*
25932	39 350 286		10 711 901
	*	*	*
25933	822 679 258		87 059 477
	<i>751 496 360</i>		<i>82 688 465</i>
25934	5 948 756 300		597 397 162
	<i>4 904 474 329</i>		<i>96 416 532</i>
25940	10 450 958 399		351 334 564
	<i>8 701 143 602</i>		<i>338 120 440</i>
25951	16 580 460 002		2 693 215 824
	<i>14 177 907 729</i>		<i>1 460 381 056</i>

Catatan : angka yang tercetak miring: industri besar, yang tercetak tebal: total IBS, *: tidak dipublikasikan

Note: number in italic denote large industry, number in bold denote total large and medium industry, *: not publication

Table 8 Value of Gross Output by Industrial Code, 2012

			Nilai - Value (000 Rp)
<i>Gross Output</i>			
Selisih Nilai Stok Barang Setengah Jadi <i>Increasing Stock of Intermediate Product</i>	Penerimaan Lain dari Jasa Non Industri <i>Receipt from Non Industrial Service</i>	Jumlah <i>Total</i>	Kode Industri <i>Industrial Code</i>
(5)	(6)	(7)	(1)
37 429 650	148 463 121	6 668 943 879	25111
<i>32 986 532</i>	<i>131 138 320</i>	<i>5 555 922 984</i>	
511 815 528	195 610 932	23 395 371 741	25112
<i>478 262 613</i>	<i>65 359 530</i>	<i>20 348 718 727</i>	
147 518 309	70 993 677	18 383 702 459	25113
<i>92 222 249</i>	<i>7 794 503</i>	<i>15 933 289 109</i>	
1 895 653	12 431 754	897 382 359	25119
<i>1 761 705</i>	<i>11 440 181</i>	<i>836 747 053</i>	
35 673 635	5 326 752	2 460 792 776	25120
<i>32 964 140</i>	<i>- 8 273 369</i>	<i>2 090 283 910</i>	
49 176		121 562 588	25130
*	*	*	
734 381 951	432 826 236	51 927 755 802	251
<i>638 197 239</i>	<i>207 459 165</i>	<i>44 793 386 814</i>	
*	*	*	25200
*	*	*	
*	*	*	252
*	*	*	
61 303 763	676 915 418	5 776 278 438	25910
<i>39 837 921</i>	<i>677 294 101</i>	<i>4 088 830 814</i>	
145 026 431	221 248 125	4 084 567 687	25920
<i>127 783 869</i>	<i>219 154 144</i>	<i>3 131 160 081</i>	
108 173	- 3 238 596	137 260 304	25931
*	*	*	
1 498 597	7 561 084	59 121 868	25932
*	*	*	
23 960 487	157 394 942	1 091 094 164	25933
<i>11 265 781</i>	<i>158 174 739</i>	<i>1 003 625 345</i>	
8 188 234	61 515 988	6 615 857 684	25934
<i>3 802 928</i>	<i>42 197 550</i>	<i>5 046 891 339</i>	
295 533 172	84 484 211	11 182 310 346	25940
<i>44 422 320</i>	<i>64 071 413</i>	<i>9 147 757 775</i>	
49 062 478	319 856 568	19 642 594 872	25951
<i>34 764 648</i>	<i>306 105 219</i>	<i>15 979 158 652</i>	

Catatan : angka yang tercetak miring: industri besar, yang tercetak tebal: total IBS, *: tidak dipublikasikan
 Note: number in italic denote large industry, number in bold denote total large and medium industry, *: not publication

Tabel 8 Nilai Output menurut Kode Industri, 2012

Kode Industri <i>Industrial Code</i>	Nilai Output - Value of		
	Barang yang Dihasilkan <i>Value of Goods Produced</i>	Tenaga Listrik yang Dijual <i>Value of Electricity Sold</i>	Jasa Industri yang Diterima dari Pihak Lain <i>Value of Industrial Service</i>
(1)	(2)	(3)	(4)
25952	7 357 263 502		191 489 622
	<i>6 604 207 261</i>		<i>86 916 812</i>
25991	155 648 371		65 759 174
	<i>121 164 410</i>		<i>61 312 829</i>
25992	1 296 065 136		273 346 931
	<i>954 056 044</i>		<i>263 456 300</i>
25993	1 502 565 027		3 687 036
	<i>1 461 983 032</i>		<i>1 370 454</i>
25994	*	*	*
	*	*	*
25995	105 325 164		65 283 547
	*	*	*
25999	3 804 895 520		64 950 198
	<i>3 483 980 221</i>		<i>4 678 604</i>
259	53 897 537 885	5 594 249	7 489 761 804
	<i>45 200 041 807</i>	<i>5 590 204</i>	<i>4 771 338 850</i>
25	102 095 928 111	5 594 249	11 222 269 254
	<i>87 284 058 458</i>	<i>5 590 204</i>	<i>7 805 402 670</i>
26110	13 452 857 547		2 222 659 839
	<i>12 867 830 583</i>		<i>2 204 466 750</i>
26120	5 911 173 687		2 068 969 641
	<i>4 715 975 813</i>		<i>1 793 181 526</i>
261	19 364 031 234		4 291 629 480
	<i>17 583 806 396</i>		<i>3 997 648 276</i>
26210	41 256 892		425 065 227
	<i>41 256 892</i>		<i>406 211 944</i>
26220	*	*	*
	*	*	*
262	2 293 094 858		425 065 227
	<i>2 293 094 858</i>		<i>406 211 944</i>
26310	1 468 259 326		4 022 768
	<i>1 339 016 556</i>		<i>2 251 687</i>
26390	63 336 848		7 724 602
263	1 531 596 174		11 747 370
	<i>1 339 016 556</i>		<i>2 251 687</i>

Catatan : angka yang tercetak miring: industri besar, yang tercetak tebal: total IBS, *: tidak dipublikasikan

Note: number in italic denote large industry, number in bold denote total large and medium industry, *: not publication

Table 8 Value of Gross Output by Industrial Code, 2012

			Nilai - Value (000 Rp)
<i>Gross Output</i>			
Selisih Nilai Stok Barang Setengah Jadi <i>Increasing Stock of Intermediate Product</i>	Penerimaan Lain dari Jasa Non Industri <i>Receipt from Non Industrial Service</i>	Jumlah <i>Total</i>	Kode Industri <i>Industrial Code</i>
(5)	(6)	(7)	(1)
71 674 628	111 089 966	7 731 517 718	25952
<i>44 315 033</i>	<i>91 554 257</i>	<i>6 826 993 363</i>	
1 421 314	15 542 772	238 371 631	25991
<i>217 100</i>	<i>13 907 181</i>	<i>196 601 520</i>	
12 927 887	81 851 227	1 664 191 181	25992
<i>9 583 187</i>	<i>73 012 095</i>	<i>1 300 107 626</i>	
3 559 958	19 642 925	1 529 454 946	25993
<i>3 261 422</i>	<i>17 701 218</i>	<i>1 484 316 126</i>	
*	*	*	25994
*	*	*	
3 008 224	3 192 452	176 809 387	25995
*	*	*	
22 397 036	45 474 907	3 937 717 661	25999
<i>15 771 178</i>	<i>33 240 005</i>	<i>3 537 670 008</i>	
699 672 268	1 802 599 659	63 895 165 865	259
<i>336 635 602</i>	<i>1 702 352 994</i>	<i>52 015 959 457</i>	
1 434 054 219	2 337 271 967	117 095 117 800	25
<i>974 832 841</i>	<i>2 011 658 231</i>	<i>98 081 542 404</i>	
2 376 908 859	329 205 876	18 381 632 121	26110
<i>2 374 304 527</i>	<i>328 304 036</i>	<i>17 774 905 896</i>	
204 788 238	462 201 425	8 647 132 991	26120
<i>154 010 127</i>	<i>461 140 895</i>	<i>7 124 308 361</i>	
2 581 697 097	791 407 301	27 028 765 112	261
<i>2 528 314 654</i>	<i>789 444 931</i>	<i>24 899 214 257</i>	
72 775 726	- 35 875 456	503 222 389	26210
<i>72 775 726</i>	<i>- 35 891 499</i>	<i>484 353 063</i>	
*	*	*	26220
*	*	*	
82 775 726	54 797 616	2 855 733 427	262
<i>82 775 726</i>	<i>54 781 573</i>	<i>2 836 864 101</i>	
5 404 048	- 247 686	1 477 438 456	26310
<i>5 404 048</i>	<i>- 247 686</i>	<i>1 346 424 605</i>	
216 426	13 750 313	85 028 189	26390
5 620 474	13 502 627	1 562 466 645	263
<i>5 404 048</i>	<i>- 247 686</i>	<i>1 346 424 605</i>	

Catatan : angka yang tercetak miring: industri besar, yang tercetak tebal: total IBS, *: tidak dipublikasikan

Note: number in italic denote large industry, number in bold denote total large and medium industry, *: not publication

Tabel 8 Nilai Output menurut Kode Industri, 2012

Kode Industri <i>Industrial Code</i>	Nilai Output - Value of		
	Barang yang Dihasilkan <i>Value of Goods Produced</i>	Tenaga Listrik yang Dijual <i>Value of Electricity Sold</i>	Jasa Industri yang Diterima dari Pihak Lain <i>Value of Industrial Service</i>
(1)	(2)	(3)	(4)
26410	13 052 413 144		653 350 274
	<i>12 940 966 472</i>		<i>191 925 086</i>
26490	821 338 763		350 035 345
	<i>725 583 141</i>		<i>350 035 307</i>
264	13 873 751 907		1 003 385 619
	<i>13 666 549 613</i>		<i>541 960 393</i>
26511	142 365 655		607 841
	<i>130 648 433</i>		<i>501 322</i>
26512	193 159 399		
	*	*	*
26513	*	*	*
	*	*	*
26520	54 544 504		395 782
	*	*	*
265	763 005 402		1 003 623
	<i>700 454 575</i>		<i>501 322</i>
26602	176 232 886		2 878 125
	<i>156 163 050</i>		<i>2 865 552</i>
266	176 232 886		2 878 125
	<i>156 163 050</i>		<i>2 865 552</i>
26710	*	*	*
	*	*	*
26791	*	*	*
	*	*	*
26792	699 555 276		384 394 563
	<i>687 002 505</i>		<i>365 025 439</i>
267	1 228 578 108		659 798 948
	<i>1 216 025 337</i>		<i>640 429 824</i>
26800	176 909 154		659 863
	<i>156 784 713</i>		
268	176 909 154		659 863
	<i>156 784 713</i>		
26	39 407 199 723		6 396 168 255
	<i>37 111 895 098</i>		<i>5 591 868 998</i>

Catatan : angka yang tercetak miring: industri besar, yang tercetak tebal: total IBS, *: tidak dipublikasikan
 Note: number in italic denote large industry, number in bold denote total large and medium industry, *: not publication

Table 8 Value of Gross Output by Industrial Code, 2012

Nilai - Value (000 Rp)

<i>Gross Output</i>			Kode Industri
Selisih Nilai Stok Barang Setengah Jadi <i>Increasing Stock of Intermediate Product</i>	Penerimaan Lain dari Jasa Non Industri <i>Receipt from Non Industrial Service</i>	Jumlah <i>Total</i>	<i>Industrial Code</i>
(5)	(6)	(7)	(1)
18 018 348	- 53 145 445	13 670 636 321	26410
<i>16 161 556</i>	- <i>54 617 810</i>	<i>13 094 435 304</i>	
29 434 280	22 623 440	1 223 431 828	26490
<i>28 096 813</i>	<i>21 508 343</i>	<i>1 125 223 604</i>	
47 452 628	- 30 522 005	14 894 068 149	264
<i>44 258 369</i>	- <i>33 109 467</i>	<i>14 219 658 908</i>	
106 441	2 744 431	145 824 368	26511
<i>37 500</i>	<i>2 734 418</i>	<i>133 921 673</i>	
	789 716	193 949 115	26512
*	*	*	
*	*	*	26513
*	*	*	
1 858 587	328 755	57 127 628	26520
*	*	*	
336 943 786	51 027 077	1 151 979 888	265
<i>335 016 258</i>	<i>50 687 148</i>	<i>1 086 659 303</i>	
1 042 039	216 763	180 369 813	26602
<i>384 731</i>	<i>200 528</i>	<i>159 613 861</i>	
1 042 039	216 763	180 369 813	266
<i>384 731</i>	<i>200 528</i>	<i>159 613 861</i>	
*	*	*	26710
*	*	*	
*	*	*	26791
*	*	*	
13 938 003	101 380	1 097 989 222	26792
<i>13 938 003</i>	<i>13 709</i>	<i>1 065 979 656</i>	
34 030 827	6 560 161	1 928 968 044	267
<i>34 030 827</i>	<i>6 472 490</i>	<i>1 896 958 478</i>	
204 562	617 831	178 391 410	26800
	<i>560 642</i>	<i>157 345 355</i>	
204 562	617 831	178 391 410	268
	<i>560 642</i>	<i>157 345 355</i>	
3 089 767 139	887 607 371	49 780 742 488	26
<i>3 030 184 613</i>	<i>868 790 159</i>	<i>46 602 738 868</i>	

Catatan : angka yang tercetak miring: industri besar, yang tercetak tebal: total IBS, *: tidak dipublikasikan
 Note: number in italic denote large industry, number in bold denote total large and medium industry, *: not publication

Tabel 8 Nilai Output menurut Kode Industri, 2012

Kode Industri <i>Industrial Code</i>	Nilai Output - Value of		
	Barang yang Dihasilkan <i>Value of Goods Produced</i>	Tenaga Listrik yang Dijual <i>Value of Electricity Sold</i>	Jasa Industri yang Diterima dari Pihak Lain <i>Value of Industrial Service</i>
(1)	(2)	(3)	(4)
27111	*	*	*
	*	*	*
27112	507 501 586 <i>485 237 467</i>		145 250 108 <i>122 300 000</i>
27113	16 130 454 108 <i>15 671 708 127</i>	2 451 142 542 <i>2 451 142 542</i>	616 282 464 <i>472 183 464</i>
27120	3 150 025 951 <i>2 908 925 753</i>		1 078 147 580 <i>1 005 695 820</i>
271	20 534 015 417 <i>19 789 214 859</i>	2 451 142 542 <i>2 451 142 542</i>	1 839 680 152 <i>1 600 179 284</i>
27201	8 084 292 756 <i>7 923 328 668</i>		509 191 677 <i>509 191 677</i>
27202	4 196 284 398 <i>4 076 173 312</i>		1 593 159 947 <i>1 593 159 947</i>
272	12 280 577 154 <i>11 999 501 980</i>		2 102 351 624 <i>2 102 351 624</i>
27310	15 935 545 768 <i>13 250 652 934</i>		1 834 024 623 <i>1 181 150 640</i>
27320	9 199 508 624 <i>8 647 405 022</i>		74 003 610 <i>4 402 252</i>
27330	401 830 076 <i>203 839 813</i>		64 172 506 <i>62 471 606</i>
273	25 536 884 468 <i>22 101 897 769</i>		1 972 200 739 <i>1 248 024 498</i>
27401	1 850 850 351 <i>1 775 865 872</i>		219 159 400 <i>196 672 240</i>
27402	224 893 295 <i>*</i>	<i>*</i>	<i>*</i>
27403	8 375 855 102 <i>8 246 756 399</i>		10 114 757 056 <i>10 021 367 483</i>
27409	1 025 748 761 <i>954 114 239</i>		
274	11 477 347 509 <i>11 198 845 805</i>		10 333 916 456 <i>10 218 039 723</i>

Catatan : angka yang tercetak miring: industri besar, yang tercetak tebal: total IBS, *: tidak dipublikasikan

Note: number in italic denote large industry, number in bold denote total large and medium industry, *: not publication

Table 8 Value of Gross Output by Industrial Code, 2012

Nilai - Value (000 Rp)

<i>Gross Output</i>			Kode Industri
Selisih Nilai Stok Barang Setengah Jadi <i>Increasing Stock of Intermediate Product</i>	Penerimaan Lain dari Jasa Non Industri <i>Receipt from Non Industrial Service</i>	Jumlah <i>Total</i>	<i>Industrial Code</i>
(5)	(6)	(7)	(1)
*	*	*	27111
*	*	*	
2 233 397 <i>640 478</i>	24 776 919 <i>22 819 560</i>	679 762 010 <i>630 997 505</i>	27112
54 099 689 <i>52 695 540</i>	2 408 632 294 <i>2 397 251 416</i>	21 660 611 097 <i>21 044 981 089</i>	27113
11 817 097 <i>9 910 559</i>	13 831 854 <i>12 471 058</i>	4 253 822 482 <i>3 937 003 190</i>	27120
68 642 099 <i>63 738 493</i>	2 449 217 964 <i>2 432 542 034</i>	27 342 698 174 <i>26 336 817 212</i>	271
41 612 010 <i>41 510 350</i>	- 12 031 303 <i>- 13 811 944</i>	8 623 065 140 <i>8 460 218 751</i>	27201
16 557 871 <i>16 547 251</i>	15 013 775 <i>15 013 775</i>	5 821 015 991 <i>5 700 894 285</i>	27202
58 169 881 <i>58 057 601</i>	2 982 472 <i>1 201 831</i>	14 444 081 131 <i>14 161 113 036</i>	272
129 816 016 <i>111 096 266</i>	222 763 736 <i>107 582 167</i>	18 122 150 143 <i>14 650 482 007</i>	27310
37 792 075 <i>14 791 827</i>	94 252 078 <i>396 248</i>	9 405 556 387 <i>8 666 995 349</i>	27320
407 060 <i>390 667</i>	2 167 305 <i>2 135 820</i>	468 576 947 <i>268 837 906</i>	27330
168 015 151 <i>126 278 760</i>	319 183 119 <i>110 114 235</i>	27 996 283 477 <i>23 586 315 262</i>	273
6 952 523 <i>6 861 259</i>	11 085 709 <i>9 269 610</i>	2 088 047 983 <i>1 988 668 981</i>	27401
141 258 <i>*</i>	336 439 <i>*</i>	225 370 992 <i>*</i>	27402
45 781 434 <i>30 302 348</i>	419 483 124 <i>420 149 908</i>	18 955 876 716 <i>18 718 576 138</i>	27403
12 803 122 <i>12 803 122</i>	3 087 503 <i>1 127 879</i>	1 041 639 386 <i>968 045 240</i>	27409
65 678 337 <i>50 107 987</i>	433 992 775 <i>430 883 836</i>	22 310 935 077 <i>21 897 877 351</i>	274

Catatan : angka yang tercetak miring: industri besar, yang tercetak tebal: total IBS, *: tidak dipublikasikan
 Note: number in italic denote large industry, number in bold denote total large and medium industry, *: not publication

Tabel 8 Nilai Output menurut Kode Industri, 2012

Kode Industri <i>Industrial Code</i>	Nilai Output - Value of		
	Barang yang Dihasilkan <i>Value of Goods Produced</i>	Tenaga Listrik yang Dijual <i>Value of Electricity Sold</i>	Jasa Industri yang Diterima dari Pihak Lain <i>Value of Industrial Service</i>
(1)	(2)	(3)	(4)
27510	11 924 102 349		910 733 881
	<i>11 517 031 874</i>		<i>892 489 489</i>
27520	1 672 182 233		43 204 540
	<i>1 429 408 919</i>		<i>45 551</i>
27530	301 895 176		7 770 260
	<i>263 354 672</i>		<i>7 656 903</i>
275	13 898 179 758		961 708 681
	<i>13 209 795 465</i>		<i>900 191 943</i>
27900	4 007 225 066		21 407 016
	<i>3 943 963 212</i>		<i>59 772</i>
279	4 007 225 066		21 407 016
	<i>3 943 963 212</i>		<i>59 772</i>
27	87 734 229 372	2 451 142 542	17 231 264 668
	<i>82 243 219 090</i>	<i>2 451 142 542</i>	<i>16 068 846 844</i>
28111	49 123 829		48 994 221
	*	*	*
28112	402 566 681		7 669 486
	<i>108 776 632</i>		
28113	7 616 438 908		1 675 992 315
	<i>7 028 503 606</i>		<i>1 611 449 694</i>
28120	1 778 128 636		155 124 623
	<i>1 625 651 102</i>		<i>131 707 136</i>
28130	1 948 466 311		673 509 564
	<i>1 837 963 284</i>		<i>673 499 564</i>
28140	3 753 309 521		301 038 065
	<i>3 668 006 877</i>		<i>31 698 330</i>
28151	2 640 000		27 592 911
	*	*	*
28152	88 189 170		
	*	*	*
28160	1 270 353 448		828 663 982
	<i>977 089 507</i>		<i>735 981 027</i>
28174	*	*	*
28179	2 857 752 475		4 331 434
	<i>2 856 501 725</i>		

Catatan : angka yang tercetak miring: industri besar, yang tercetak tebal: total IBS, *: tidak dipublikasikan

Note: number in italic denote large industry, number in bold denote total large and medium industry, *: not publication

Table 8 Value of Gross Output by Industrial Code, 2012

			Nilai - Value (000 Rp)
<i>Gross Output</i>			
Selisih Nilai Stok Barang Setengah Jadi <i>Increasing Stock of Intermediate Product</i>	Penerimaan Lain dari Jasa Non Industri <i>Receipt from Non Industrial Service</i>	Jumlah <i>Total</i>	Kode Industri <i>Industrial Code</i>
(5)	(6)	(7)	(1)
10 995 376	976 343 496	13 822 175 102	27510
<i>10 293 359</i>	<i>976 740 280</i>	<i>13 396 555 002</i>	
1 160 037	26 398 986	1 742 945 796	27520
<i>319 528</i>	<i>25 819 993</i>	<i>1 455 593 991</i>	
54 442 598	2 456 987	366 565 021	27530
<i>54 032 248</i>	<i>933 526</i>	<i>325 977 349</i>	
66 598 011	1 005 199 469	15 931 685 919	275
<i>64 645 135</i>	<i>1 003 493 799</i>	<i>15 178 126 342</i>	
2 524 112	15 138 002	4 046 294 196	27900
<i>2 408 624</i>	<i>15 134 578</i>	<i>3 961 566 186</i>	
2 524 112	15 138 002	4 046 294 196	279
<i>2 408 624</i>	<i>15 134 578</i>	<i>3 961 566 186</i>	
429 627 591	4 225 713 801	112 071 977 974	27
<i>365 236 600</i>	<i>3 993 370 313</i>	<i>105 121 815 389</i>	
3 287 973	338 781	101 744 804	28111
*	*	*	
580 360	- 3 756 087	407 060 440	28112
	<i>- 5 999 081</i>	<i>102 777 551</i>	
22 655 662	384 887 347	9 699 974 232	28113
<i>19 391 282</i>	<i>382 608 485</i>	<i>9 041 953 067</i>	
91 118 924	41 375 670	2 065 747 853	28120
<i>86 408 596</i>	<i>26 326 184</i>	<i>1 870 093 018</i>	
20 090 817	109 423 150	2 751 489 842	28130
<i>18 782 612</i>	<i>109 254 144</i>	<i>2 639 499 604</i>	
8 566 944	3 209 759	4 066 124 289	28140
<i>5 820 745</i>	<i>14 236 506</i>	<i>3 719 762 458</i>	
262 823	1 007 844	31 503 578	28151
*	*	*	
73 393		88 262 563	28152
*	*	*	
2 650 512	23 868 239	2 125 536 181	28160
<i>2 234 111</i>	<i>25 458 659</i>	<i>1 740 763 304</i>	
*	*	*	28174
	91 206	2 862 175 115	28179
	<i>91 206</i>	<i>2 856 592 931</i>	

Catatan : angka yang tercetak miring: industri besar, yang tercetak tebal: total IBS, *: tidak dipublikasikan
 Note: number in italic denote large industry, number in bold denote total large and medium industry, *: not publication

Tabel 8 Nilai Output menurut Kode Industri, 2012

Kode Industri <i>Industrial Code</i>	Nilai Output - Value of		
	Barang yang Dihasilkan <i>Value of Goods Produced</i>	Tenaga Listrik yang Dijual <i>Value of Electricity Sold</i>	Jasa Industri yang Diterima dari Pihak Lain <i>Value of Industrial Service</i>
(1)	(2)	(3)	(4)
28191	461 307 048 <i>266 033 511</i>		27 285 773
28192	67 115 234 <i>23 146 251</i>		37 777 168 <i>36 198 415</i>
28193	1 049 155 763 <i>639 300 071</i>		95 106 579 <i>16 753 690</i>
28199	467 183 630 <i>286 041 524</i>		31 195 519 <i>9 034 883</i>
281	21 811 730 654 <i>19 352 597 685</i>		3 915 258 684 <i>3 318 233 305</i>
28210	471 936 604 <i>335 745 762</i>		40 238 248 <i>34 711 100</i>
28221	4 274 549 963 <i>1 755 370 353</i>		1 786 223 979 <i>1 426 249 381</i>
28222	122 170 560		96 814 951
28223	57 962 372 *	*	75 581 370 *
28224	33 627 886		10 270 867
28240	2 391 223 986 <i>2 333 927 310</i>		1 041 701 882 <i>1 034 400 971</i>
28250	83 944 294 <i>52 444 839</i>		2 512 811
28262	13 213 772		450 000
28263	34 088 134 *	*	6 788 839 *
28264	2 284 534 *	*	3 143 355 *
28291	73 657 255 *	*	6 975 132 *
28299	503 481 881 <i>434 096 140</i>		6 975 132 <i>2 211 849</i>
282	8 062 141 241 <i>5 029 872 483</i>		3 070 701 434 <i>2 499 302 735</i>
28	29 873 871 895 <i>24 382 470 168</i>		6 985 960 118 <i>5 817 536 040</i>

Catatan : angka yang tercetak miring: industri besar, yang tercetak tebal: total IBS, *: tidak dipublikasikan

Note: number in italic denote large industry, number in bold denote total large and medium industry, *: not publication

Table 8 Value of Gross Output by Industrial Code, 2012

Nilai - Value (000 Rp)

<i>Gross Output</i>			Kode Industri
Selisih Nilai Stok Barang Setengah Jadi <i>Increasing Stock of Intermediate Product</i>	Penerimaan Lain dari Jasa Non Industri <i>Receipt from Non Industrial Service</i>	Jumlah <i>Total</i>	<i>Industrial Code</i>
(5)	(6)	(7)	(1)
3 434 818	242 845 734	734 873 373	28191
	<i>216 844 758</i>	<i>482 878 269</i>	
5 221 887	25 131	110 139 420	28192
<i>4 371 581</i>	<i>- 24 851</i>	<i>63 691 396</i>	
38 362 468	10 411 548	1 193 036 358	28193
<i>25 613 093</i>	<i>2 730 600</i>	<i>684 397 454</i>	
4 679 280	3 900 672	506 959 101	28199
<i>232 881</i>	<i>1 615 708</i>	<i>296 924 996</i>	
201 210 961	817 628 994	26 745 829 293	281
<i>166 395 051</i>	<i>774 078 920</i>	<i>23 611 304 961</i>	
15 413 697	2 949 203	530 537 752	28210
<i>12 900 287</i>	<i>2 721 801</i>	<i>386 078 950</i>	
44 344 688	- 36 816 628	6 068 302 002	28221
<i>7 291 912</i>	<i>6 397 384</i>	<i>3 195 309 030</i>	
		218 985 511	28222
136 184 045	2 447 839	272 175 626	28223
*	*	*	
	1 111 812	45 010 565	28224
6 287 538	63 841 519	3 503 054 925	28240
<i>3 106 635</i>	<i>63 835 112</i>	<i>3 435 270 028</i>	
33 523	3 542 735	90 033 363	28250
<i>8 299</i>	<i>371 792</i>	<i>52 824 930</i>	
25 000	40 000	13 728 772	28262
3 043 496	722 141	44 642 610	28263
*	*	*	
	5 303	5 433 192	28264
*	*	*	
	- 32 776	73 624 479	28291
*	*	*	
801 334	3 357 067	514 615 414	28299
<i>635 285</i>	<i>3 109 875</i>	<i>440 053 149</i>	
206 133 321	41 168 215	11 380 144 211	282
<i>23 942 418</i>	<i>77 087 482</i>	<i>7 630 205 118</i>	
407 344 282	858 797 209	38 125 973 504	28
<i>190 337 469</i>	<i>851 166 402</i>	<i>31 241 510 079</i>	

Catatan : angka yang tercetak miring: industri besar, yang tercetak tebal: total IBS, *: tidak dipublikasikan
 Note: number in italic denote large industry, number in bold denote total large and medium industry, *: not publication

Tabel 8 Nilai Output menurut Kode Industri, 2012

Kode Industri <i>Industrial Code</i>	Nilai Output - Value of		
	Barang yang Dihasilkan <i>Value of Goods Produced</i>	Tenaga Listrik yang Dijual <i>Value of Electricity Sold</i>	Jasa Industri yang Diterima dari Pihak Lain <i>Value of Industrial Service</i>
(1)	(2)	(3)	(4)
29100	95 751 455 381		3 139 647 066
	<i>94 848 831 474</i>		<i>3 139 431 566</i>
291	95 751 455 381		3 139 647 066
	<i>94 848 831 474</i>		<i>3 139 431 566</i>
29200	2 624 622 228		462 784 681
	<i>1 789 669 932</i>		<i>370 677 108</i>
292	2 624 622 228		462 784 681
	<i>1 789 669 932</i>		<i>370 677 108</i>
29300	88 770 020 143		3 649 169 187
	<i>77 075 734 902</i>		<i>2 882 062 116</i>
293	88 770 020 143		3 649 169 187
	<i>77 075 734 902</i>		<i>2 882 062 116</i>
29	187 146 097 752		7 251 600 934
	<i>173 714 236 308</i>		<i>6 392 170 790</i>
30111	9 403 588 282		4 342 613 595
	<i>7 696 073 144</i>		<i>3 949 486 671</i>
30112	*	*	*
30113	22 778 458		30 817 630
	*	*	*
301	9 426 366 740		4 376 381 225
	<i>7 696 073 144</i>		<i>3 976 380 818</i>
30200	*	*	*
	*	*	*
302	*	*	*
	*	*	*
30300	*	*	*
	*	*	*
303	*	*	*
	*	*	*
30911	66 771 804 687		1 349 753
	<i>66 434 029 741</i>		<i>1 316 062</i>
30912	20 873 508 078		820 075 195
	<i>16 953 918 749</i>		<i>650 127 953</i>
30921	210 019 955		63 602 689
	<i>187 447 316</i>		<i>63 602 689</i>

Catatan : angka yang tercetak miring: industri besar, yang tercetak tebal: total IBS, *: tidak dipublikasikan

Note: number in italic denote large industry, number in bold denote total large and medium industry, *: not publication

Table 8 Value of Gross Output by Industrial Code, 2012

			Nilai - Value (000 Rp)
<i>Gross Output</i>			
Selisih Nilai Stok Barang Setengah Jadi <i>Increasing Stock of Intermediate Product</i>	Penerimaan Lain dari Jasa Non Industri <i>Receipt from Non Industrial Service</i>	Jumlah <i>Total</i>	Kode Industri <i>Industrial Code</i>
(5)	(6)	(7)	(1)
50 549 821	67 360 301	99 009 012 569	29100
<i>47 576 202</i>	<i>68 550 372</i>	<i>98 104 389 614</i>	
50 549 821	67 360 301	99 009 012 569	291
<i>47 576 202</i>	<i>68 550 372</i>	<i>98 104 389 614</i>	
29 641 359	9 731 240	3 126 779 508	29200
<i>26 382 667</i>	<i>- 16 252 784</i>	<i>2 170 476 923</i>	
29 641 359	9 731 240	3 126 779 508	292
<i>26 382 667</i>	<i>- 16 252 784</i>	<i>2 170 476 923</i>	
593 954 739	1 072 413 944	94 085 558 013	29300
<i>518 455 303</i>	<i>824 103 196</i>	<i>81 300 355 517</i>	
593 954 739	1 072 413 944	94 085 558 013	293
<i>518 455 303</i>	<i>824 103 196</i>	<i>81 300 355 517</i>	
674 145 919	1 149 505 485	196 221 350 090	29
<i>592 414 172</i>	<i>876 400 784</i>	<i>181 575 222 054</i>	
316 898 426	342 565 194	14 405 665 497	30111
<i>283 971 829</i>	<i>171 197 498</i>	<i>12 100 729 142</i>	
*	*	*	30112
167 566 742		221 162 830	30113
*	*	*	
484 465 168	342 565 194	14 629 778 327	301
<i>283 971 829</i>	<i>171 197 498</i>	<i>12 127 623 289</i>	
*	*	*	30200
*	*	*	
*	*	*	302
*	*	*	
*	*	*	30300
*	*	*	
*	*	*	303
*	*	*	
83 557 919	- 14 480 629	66 842 231 730	30911
<i>13 019 285</i>	<i>- 14 563 669</i>	<i>66 433 801 419</i>	
66 963 717	123 248 693	21 883 795 683	30912
<i>60 334 905</i>	<i>89 089 341</i>	<i>17 753 470 948</i>	
230 134	- 21 882	273 830 896	30921
<i>209 670</i>	<i>2 315</i>	<i>251 261 990</i>	

Catatan : angka yang tercetak miring: industri besar, yang tercetak tebal: total IBS, *: tidak dipublikasikan

Note: number in italic denote large industry, number in bold denote total large and medium industry, *: not publication

Tabel 8 Nilai Output menurut Kode Industri, 2012

Kode Industri <i>Industrial Code</i>	Nilai Output - Value of		
	Barang yang Dihasilkan <i>Value of Goods Produced</i>	Tenaga Listrik yang Dijual <i>Value of Electricity Sold</i>	Jasa Industri yang Diterima dari Pihak Lain <i>Value of Industrial Service</i>
(1)	(2)	(3)	(4)
30922	96 909 745 <i>52 956 384</i>		90 247 504 <i>79 170 248</i>
309	87 952 242 465 <i>83 628 352 190</i>		975 275 141 <i>794 216 952</i>
30	97 997 314 508 <i>91 923 327 302</i>		6 586 645 207 <i>6 005 586 611</i>
31001	13 060 653 468 <i>10 609 780 222</i>	213 <i>192</i>	1 075 516 603 <i>965 437 955</i>
31002	3 765 718 368 <i>3 161 035 920</i>		88 626 533 <i>64 160 877</i>
31003	332 503 565 <i>259 364 994</i>	432 <i>432</i>	9 172 008 <i>3 860 404</i>
31004	2 844 170 974 <i>2 276 553 198</i>	2	121 283 958 <i>115 643 231</i>
31009	604 005 830 <i>397 103 442</i>		10 092 556 <i>3 000 000</i>
310	20 607 052 205 <i>16 703 837 776</i>	647 <i>624</i>	1 304 691 658 <i>1 152 102 467</i>
31	20 607 052 205 <i>16 703 837 776</i>	647 <i>624</i>	1 304 691 658 <i>1 152 102 467</i>
32112	2 801 964 099 <i>2 547 346 798</i>		203 074 901 <i>149 745 956</i>
32113	*	*	*
	*	*	*
32115	*	*	*
	*	*	*
32119	83 008 305 <i>78 920 285</i>		
32120	22 523 666		
321	2 910 306 070 <i>2 628 627 083</i>		203 150 051 <i>149 746 106</i>
32201	30 716 546 <i>*</i>		2 312 237 <i>*</i>
32202	1 271 820 812 <i>1 237 739 500</i>		4 810 967 <i>48 992</i>

Catatan : angka yang tercetak miring: industri besar, yang tercetak tebal: total IBS, *: tidak dipublikasikan
 Note: number in italic denote large industry, number in bold denote total large and medium industry, *: not publication

Table 8 Value of Gross Output by Industrial Code, 2012

Nilai - Value (000 Rp)

<i>Gross Output</i>			Kode Industri
Selisih Nilai Stok Barang Setengah Jadi <i>Increasing Stock of Intermediate Product</i>	Penerimaan Lain dari Jasa Non Industri <i>Receipt from Non Industrial Service</i>	Jumlah <i>Total</i>	<i>Industrial Code</i>
(5)	(6)	(7)	(1)
920 665	- 7 791 869	180 286 045	30922
<i>680 519</i>	- <i>7 575 652</i>	<i>125 231 499</i>	
151 672 435	100 954 313	89 180 144 354	309
<i>74 244 379</i>	<i>66 952 335</i>	<i>84 563 765 856</i>	
639 684 730	1 611 219 377	106 834 863 822	30
<i>361 763 335</i>	<i>1 405 843 012</i>	<i>99 696 520 260</i>	
284 193 295	130 264 551	14 550 628 130	31001
<i>263 031 690</i>	<i>120 679 076</i>	<i>11 958 929 135</i>	
30 450 468	84 551 272	3 969 346 641	31002
<i>24 666 742</i>	<i>81 262 257</i>	<i>3 331 125 796</i>	
3 254 216	3 950 669	348 880 890	31003
<i>3 062 850</i>	<i>2 698 169</i>	<i>268 986 849</i>	
11 670 754	53 400 541	3 030 526 229	31004
<i>10 690 819</i>	<i>49 437 908</i>	<i>2 452 325 156</i>	
57 028 675	- 1 023 407	670 103 654	31009
<i>53 887 274</i>	- <i>1 903 825</i>	<i>452 086 891</i>	
386 597 408	271 143 626	22 569 485 544	310
<i>355 339 375</i>	<i>252 173 585</i>	<i>18 463 453 827</i>	
386 597 408	271 143 626	22 569 485 544	31
<i>355 339 375</i>	<i>252 173 585</i>	<i>18 463 453 827</i>	
32 413 753	7 510 773	3 044 963 526	32112
<i>31 577 831</i>	<i>5 932 856</i>	<i>2 734 603 441</i>	
*	*	*	32113
*	*	*	
*	*	*	32115
*	*	*	
9 443	111 319	83 129 067	32119
	<i>75 000</i>	<i>78 995 285</i>	
	- 4 000	22 519 666	32120
32 423 196	7 618 092	3 153 497 409	321
<i>31 577 831</i>	<i>6 007 856</i>	<i>2 815 958 876</i>	
169 601	223 202	33 421 586	32201
*	*	*	
2 479 742	10 650 315	1 289 761 836	32202
<i>1 838 119</i>	<i>10 617 952</i>	<i>1 250 244 563</i>	

Catatan : angka yang tercetak miring: industri besar, yang tercetak tebal: total IBS, *: tidak dipublikasikan

Note: number in italic denote large industry, number in bold denote total large and medium industry, *: not publication

Tabel 8 Nilai Output menurut Kode Industri, 2012

Kode Industri <i>Industrial Code</i>	Nilai Output - Value of		
	Barang yang Dihasilkan <i>Value of Goods Produced</i>	Tenaga Listrik yang Dijual <i>Value of Electricity Sold</i>	Jasa Industri yang Diterima dari Pihak Lain <i>Value of Industrial Service</i>
(1)	(2)	(3)	(4)
322	1 302 537 358		7 123 204
	<i>1 253 252 344</i>		<i>48 992</i>
32300	946 973 372		55 437 282
	<i>689 797 020</i>		<i>42 907 017</i>
323	946 973 372		55 437 282
	<i>689 797 020</i>		<i>42 907 017</i>
32401	29 274 496		3 000 969
	*	*	*
32402	2 413 389 421		301 827 833
	<i>2 266 425 262</i>		<i>277 347 302</i>
324	2 442 663 917		304 828 802
	<i>2 276 943 946</i>		<i>280 348 271</i>
32501	*	*	*
	*	*	*
32502	280 892 964		2 651 002
	*	*	*
32503	258 062 746		20 500
	<i>251 650 806</i>		
32509	83 668 684		18 328 853
	<i>79 984 044</i>		
325	713 392 658		21 045 855
	<i>701 338 740</i>		
32901	1 863 637 866		62 681 662
	<i>1 785 525 112</i>		<i>19 580 643</i>
32902	*	*	*
	*	*	*
32903	622 575 451		9 203 331
	<i>464 608 606</i>		<i>1 197 839</i>
32904	27 981 881		
32909	3 525 934 762		299 368 862
	<i>3 285 680 484</i>		<i>244 513 809</i>
329	6 040 129 960		416 253 855
	<i>5 535 814 202</i>		<i>310 292 291</i>
32	14 356 003 335		1 007 839 049
	<i>13 085 773 335</i>		<i>783 342 677</i>

Catatan : angka yang tercetak miring: industri besar, yang tercetak tebal: total IBS, *: tidak dipublikasikan

Note: number in italic denote large industry, number in bold denote total large and medium industry, *: not publication

Table 8 Value of Gross Output by Industrial Code, 2012

			Nilai - Value (000 Rp)
<i>Gross Output</i>			
Selisih Nilai Stok Barang Setengah Jadi <i>Increasing Stock of Intermediate Product</i>	Penerimaan Lain dari Jasa Non Industri <i>Receipt from Non Industrial Service</i>	Jumlah <i>Total</i>	Kode Industri <i>Industrial Code</i>
(5)	(6)	(7)	(1)
2 649 343	10 873 517	1 323 183 422	322
<i>1 838 119</i>	<i>10 617 952</i>	<i>1 265 757 407</i>	
5 437 493	- 751 796	1 007 096 351	32300
<i>4 165 734</i>	<i>- 1 698 473</i>	<i>735 171 298</i>	
5 437 493	- 751 796	1 007 096 351	323
<i>4 165 734</i>	<i>- 1 698 473</i>	<i>735 171 298</i>	
1 940 000	146 940	34 362 405	32401
*	*	*	
15 261 762	- 17 628 391	2 712 850 625	32402
<i>14 347 472</i>	<i>- 18 411 144</i>	<i>2 539 708 892</i>	
17 201 762	- 17 481 451	2 747 213 030	324
<i>14 347 472</i>	<i>- 18 411 144</i>	<i>2 553 228 545</i>	
*	*	*	32501
*	*	*	
4 558 969	423 061 087	711 164 022	32502
*	*	*	
424 075	755 898	259 263 219	32503
<i>405 173</i>	<i>790 132</i>	<i>252 846 111</i>	
145 450	348 104	102 491 091	32509
<i>44 550</i>	<i>348 104</i>	<i>80 376 698</i>	
5 278 494	427 655 487	1 167 372 494	325
<i>5 069 570</i>	<i>423 388 822</i>	<i>1 129 797 132</i>	
1 365 357	465 716 065	2 393 400 950	32901
<i>448 690</i>	<i>462 217 180</i>	<i>2 267 771 625</i>	
*	*	*	32902
*	*	*	
1 441 467	6 989 753	640 210 002	32903
<i>69 989</i>	<i>7 489 392</i>	<i>473 365 826</i>	
		27 981 881	32904
28 080 340	285 145 786	4 138 529 750	32909
<i>4 425 877</i>	<i>280 578 508</i>	<i>3 815 198 678</i>	
30 887 164	757 851 604	7 245 122 583	329
<i>4 944 556</i>	<i>750 285 080</i>	<i>6 601 336 129</i>	
93 877 452	1 185 765 453	16 643 485 289	32
<i>61 943 282</i>	<i>1 170 190 093</i>	<i>15 101 249 387</i>	

Catatan : angka yang tercetak miring: industri besar, yang tercetak tebal: total IBS, *: tidak dipublikasikan
 Note: number in italic denote large industry, number in bold denote total large and medium industry, *: not publication

Tabel 8 Nilai Output menurut Kode Industri, 2012

Kode Industri <i>Industrial Code</i>	Nilai Output - Value of		
	Barang yang Dihasilkan <i>Value of Goods Produced</i>	Tenaga Listrik yang Dijual <i>Value of Electricity Sold</i>	Jasa Industri yang Diterima dari Pihak Lain <i>Value of Industrial Service</i>
(1)	(2)	(3)	(4)
33111	538 769		1 642 557
33119	*	*	*
33121	4 320 103		41 674 510
	*	*	*
33122	21 194 101		2 850 000
33131	16 949 624		14 879 642
33141	*	*	*
33149	*	*	*
	*	*	*
33151	489 962 199		4 004 252 948
	<i>288 033 462</i>		<i>3 582 724 708</i>
33152	*	*	*
	*	*	*
33190			2 773 515
	*	*	*
331	606 315 222		4 134 381 496
	<i>354 360 281</i>		<i>3 647 065 992</i>
33200	*	*	*
332	*	*	*
33	610 865 222		4 137 439 385
	<i>354 360 281</i>		<i>3 647 065 992</i>
Total	2 631 958 583 131	2 547 438 394	153 710 396 093
	<i>2 385 549 614 057</i>	<i>2 546 648 655</i>	<i>135 177 664 690</i>

Catatan : angka yang tercetak miring: industri besar, yang tercetak tebal: total IBS, *: tidak dipublikasikan

Note: number in italic denote large industry, number in bold denote total large and medium industry, *: not publication

Table 8 Value of Gross Output by Industrial Code, 2012

Nilai - Value (000 Rp)

<i>Gross Output</i>			Kode Industri
Selisih Nilai Stok	Penerimaan Lain dari	Jumlah	
Barang Setengah Jadi	Jasa Non Industri	<i>Total</i>	<i>Industrial Code</i>
<i>Increasing Stock of Intermediate Product</i>	<i>Receipt from Non Industrial Service</i>		
(5)	(6)	(7)	(1)
		2 181 326	33111
*	*	*	33119
		45 994 613	33121
*	*	*	
26 124	4 361 530	28 431 755	33122
	40 000	31 869 266	33131
*	*	*	33141
*	*	*	33149
*	*	*	
69 896 187	- 194 880 092	4 369 231 242	33151
<i>49 020 440</i>	<i>- 198 521 207</i>	<i>3 721 257 403</i>	
*	*	*	33152
*	*	*	
2 498 100		5 271 615	33190
*	*	*	
74 037 866	- 193 474 504	4 621 260 080	331
<i>49 156 068</i>	<i>- 201 530 248</i>	<i>3 849 052 093</i>	
*	*	*	33200
*	*	*	332
74 037 866	- 194 162 829	4 628 179 644	33
<i>49 156 068</i>	<i>- 201 530 248</i>	<i>3 849 052 093</i>	
53 340 942 445	28 064 533 431	2 869 621 893 494	Total
49 865 743 413	25 397 666 868	2 598 537 337 683	

Catatan : angka yang tercetak miring: industri besar, yang tercetak tebal: total IBS, *: tidak dipublikasikan
 Note: number in italic denote large industry, number in bold denote total large and medium industry, *: not publication

Tabel 9 Nilai Tambah menurut Kode Industri, 2012
Table 9 Value Added by Industrial Code, 2012

Nilai - Value (000 Rp)

Kode Industri <i>Industrial Code</i>	Nilai Output <i>Value of Gross Output</i>	Biaya Input <i>Input Cost</i>	Nilai Tambah (harga pasar) <i>Value Added (at market price)</i>	Pajak Tak Langsung <i>Indirect Tax</i>	Nilai Tambah (biaya faktor produksi) <i>Value Added (at factor cost)</i>
(1)	(2)	(3)	(4)	(5)	(6)
10110	12 174 024 *	41 401 349 *	29 227 325 *	2 189 811 *	27 037 514 *
10120	151 852 069	171 336 265	19 484 196	218 275	19 265 921
10130	900 615 614 <i>595 071 344</i>	2 132 843 077 <i>1 604 162 935</i>	1 232 227 463 <i>1 009 091 591</i>	6 747 771 <i>6 203 846</i>	1 225 479 692 <i>1 002 887 745</i>
101	1 064 641 707 <i>600 836 226</i>	2 345 580 691 <i>1 621 343 763</i>	1 280 938 984 <i>1 020 507 537</i>	9 155 857 <i>8 184 770</i>	1 271 783 127 <i>1 012 322 767</i>
10211	249 184 478 <i>100 107 178</i>	415 502 192 <i>176 235 223</i>	166 317 714 <i>76 128 045</i>	161 246 <i>62 425</i>	166 156 468 <i>76 065 620</i>
10212	194 445 740 *	305 229 894 *	110 784 154 *	519 400 *	110 264 754 *
10213	8 531 996 169 <i>6 650 743 110</i>	11 175 014 178 <i>8 568 523 067</i>	2 643 018 009 <i>1 917 779 957</i>	1 220 005 085 <i>1 217 160 592</i>	1 423 012 924 <i>700 619 365</i>
10214	386 036 652 <i>52 322 774</i>	473 495 348 <i>82 756 424</i>	87 458 696 <i>30 433 650</i>	1 220 353 <i>63 329</i>	86 238 343 <i>30 370 321</i>
10217	165 900 892	291 350 659	125 449 767	1 010	125 448 757
10218	38 775 493 *	82 602 984 *	43 827 491 *	63 190 *	43 764 301 *
10219	1 784 706 395 <i>1 416 539 637</i>	2 568 570 754 <i>1 991 391 167</i>	783 864 359 <i>574 851 530</i>	11 336 317 <i>9 479 877</i>	772 528 042 <i>565 371 653</i>
10221	5 884 362 938 <i>5 683 118 080</i>	7 117 879 875 <i>6 851 336 882</i>	1 233 516 937 <i>1 168 218 802</i>	23 534 040 <i>22 427 997</i>	1 209 982 897 <i>1 145 790 805</i>
10222	664 269 961 <i>661 513 259</i>	1 127 968 314 <i>1 122 994 297</i>	463 698 353 <i>461 481 038</i>	7 311 972 <i>7 291 267</i>	456 386 381 <i>454 189 771</i>
10291	267 852 259 <i>189 198 434</i>	475 139 588 <i>353 995 422</i>	207 287 329 <i>164 796 988</i>	432 881 <i>387 351</i>	206 854 448 <i>164 409 637</i>
10293	6 087 961 697 <i>5 712 967 124</i>	9 470 415 743 <i>8 860 587 805</i>	3 382 454 046 <i>3 147 620 681</i>	20 406 691 <i>18 579 084</i>	3 362 047 355 <i>3 129 041 597</i>
10294	*	*	*	*	*
10299	286 831 135 <i>111 909 224</i>	552 993 577 <i>224 023 644</i>	266 162 442 <i>112 114 420</i>	1 700 603 <i>137 001</i>	264 461 839 <i>111 977 419</i>
102	24 543 081 277 <i>20 709 210 721</i>	34 057 359 323 <i>28 478 546 334</i>	9 514 278 046 <i>7 769 335 613</i>	1 286 709 288 <i>1 276 055 523</i>	8 227 568 758 <i>6 493 280 090</i>
10311	18 194 978 *	49 946 304 *	31 751 326 *	83 013 *	31 668 313 *
10312	549 553 805 <i>244 188 787</i>	862 762 164 <i>402 189 034</i>	313 208 359 <i>158 000 247</i>	2 844 633 <i>1 845 562</i>	310 363 726 <i>156 154 685</i>
10313	413 127 303 *	522 894 531 *	109 767 228 *	224 501 *	109 542 727 *
10314	226 106 877 <i>223 750 554</i>	467 742 809 <i>462 868 335</i>	241 635 932 <i>239 117 781</i>	232 001 <i>169 429</i>	241 403 931 <i>238 948 352</i>

Catatan : angka yang tercetak miring: industri besar, yang tercetak tebal: total IBS, *: tidak dipublikasikan

Note: number in italic denote large industry, number in bold denote total large and medium industry, *: not publication

Tabel 9 Nilai Tambah menurut Kode Industri, 2012
Table 9 Value Added by Industrial Code, 2012

Nilai - Value (000 Rp)

Kode Industri <i>Industrial Code</i>	Nilai Output <i>Value of Gross Output</i>	Biaya Input <i>Input Cost</i>	Nilai Tambah (harga pasar) <i>Value Added (at market price)</i>	Pajak Tak Langsung <i>Indirect Tax</i>	Nilai Tambah (biaya faktor produksi) <i>Value Added (at factor cost)</i>
(1)	(2)	(3)	(4)	(5)	(6)
10320	1 124 473 372 <i>1 119 775 696</i>	2 063 405 840 <i>2 055 827 294</i>	938 932 468 <i>936 051 598</i>	2 556 542 <i>2 320 542</i>	936 375 926 <i>933 731 056</i>
10330	24 010 583 *	63 389 601 *	39 379 018 *	456 150 *	38 922 868 *
10391	11 205 480 *	19 217 375 *	8 011 895 *	8 011 895 *	8 011 895 *
10392	902 792 676 <i>550 271 366</i>	1 269 412 327 <i>775 945 353</i>	366 619 651 <i>225 673 987</i>	855 427 <i>56 272</i>	365 764 224 <i>225 617 715</i>
10399	19 422 197 *	27 236 155 *	7 813 958 *	433 332 *	7 380 626 *
103	3 288 887 271 <i>2 581 768 477</i>	5 346 007 106 <i>4 288 223 982</i>	2 057 119 835 <i>1 706 455 505</i>	7 685 599 <i>5 486 088</i>	2 049 434 236 <i>1 700 969 417</i>
10411	17 575 332 127 *	21 862 039 311 *	4 286 707 184 *	197 382 954 *	4 089 324 230 *
10412	*	*	*	*	*
10413	*	*	*	*	*
10415	*	*	*	*	*
10421	108 943 169 *	136 407 896 *	27 464 727 *	80 827 *	27 383 900 *
10422	3 260 035 852 <i>2 817 093 664</i>	4 055 693 022 <i>3 511 578 094</i>	795 657 170 <i>694 484 430</i>	2 804 446 <i>1 943 193</i>	792 852 724 <i>692 541 237</i>
10423	7 592 511 155 <i>5 653 887 755</i>	9 095 284 824 <i>6 725 577 801</i>	1 502 773 669 <i>1 071 690 046</i>	20 035 492 <i>17 826 225</i>	1 482 738 177 <i>1 053 863 821</i>
10424	930 427 621 <i>732 833 790</i>	1 219 685 912 <i>999 543 518</i>	289 258 291 <i>266 709 728</i>	24 514 353 <i>23 852 593</i>	264 743 938 <i>242 857 135</i>
10431	212 252 883 199 <i>197 211 685 987</i>	309 876 723 163 <i>286 792 683 654</i>	97 623 839 964 <i>89 580 997 667</i>	1 376 288 842 <i>1 265 509 059</i>	96 247 551 122 <i>88 315 488 608</i>
10432	50 639 709 041 <i>45 893 229 466</i>	73 401 407 700 <i>67 043 963 424</i>	22 761 698 659 <i>21 150 733 958</i>	426 598 032 <i>403 394 164</i>	22 335 100 627 <i>20 747 339 794</i>
10490	3 955 374 467	4 934 116 138	978 741 671	154 578	978 587 093
104	298 236 708 839 <i>270 864 904 432</i>	427 739 706 692 <i>388 797 933 718</i>	129 502 997 853 <i>117 933 029 286</i>	2 062 200 105 <i>1 923 499 615</i>	127 440 797 748 <i>116 009 529 671</i>
10510	1 845 425 193 <i>1 678 682 853</i>	2 115 949 104 <i>1 906 038 102</i>	270 523 911 <i>227 355 249</i>	1 373 121 <i>1 295 971</i>	269 150 790 <i>226 059 278</i>
10520	9 453 809 655 <i>7 882 471 995</i>	12 605 848 436 <i>10 573 937 530</i>	3 152 038 781 <i>2 691 465 535</i>	475 687 392 <i>474 873 140</i>	2 676 351 389 <i>2 216 592 395</i>
10531	383 710 806 <i>355 069 786</i>	995 589 575 <i>925 899 556</i>	611 878 769 <i>570 829 770</i>	4 450 854 <i>3 874 750</i>	607 427 915 <i>566 955 020</i>

Catatan : angka yang tercetak miring: industri besar, yang tercetak tebal: total IBS, *: tidak dipublikasikan
Note: number in italic denote large industry, number in bold denote total large and medium industry, *: not publication

Tabel 9 Nilai Tambah menurut Kode Industri, 2012
Table 9 Value Added by Industrial Code, 2012

Nilai - Value (000 Rp)

Kode Industri <i>Industrial Code</i>	Nilai Output <i>Value of Gross Output</i>	Biaya Input <i>Input Cost</i>	Nilai Tambah (harga pasar) <i>Value Added (at market price)</i>	Pajak Tak Langsung <i>Indirect Tax</i>	Nilai Tambah (biaya faktor produksi) <i>Value Added (at factor cost)</i>
(1)	(2)	(3)	(4)	(5)	(6)
10532	5 443 198	18 914 210	13 471 012	1 300 004	12 171 008
	*	*	*	*	*
10590	*	*	*	*	*
	*	*	*	*	*
105	11 693 702 826	15 746 523 420	4 052 820 594	482 821 171	3 569 999 423
	<i>9 922 514 308</i>	<i>13 420 492 835</i>	<i>3 497 978 527</i>	<i>480 067 661</i>	<i>3 017 910 866</i>
10611	666 817 677	813 313 470	146 495 793	101 250	146 394 543
	*	*	*	*	*
10612	4 850 254 097	6 578 577 394	1 728 323 297	9 631 853	1 718 691 444
	<i>3 740 520 143</i>	<i>5 325 991 713</i>	<i>1 585 471 570</i>	<i>2 159 432</i>	<i>1 583 312 138</i>
10613	8 990 880 431	10 717 974 679	1 727 094 248	14 467 976	1 712 626 272
	<i>7 642 579 546</i>	<i>9 127 294 625</i>	<i>1 484 715 079</i>	<i>66 013</i>	<i>1 484 649 066</i>
10614	1 660 248 630	1 887 530 064	227 281 434	584 690	226 696 744
	<i>1 118 394 204</i>	<i>1 257 635 586</i>	<i>139 241 382</i>	<i>240 241</i>	<i>139 001 141</i>
10615	25 197 026	35 391 572	10 194 546	71 861	10 122 685
10616	22 981 774	25 348 329	2 366 555	249	2 366 306
10617	19 999 321 238	22 156 433 572	2 157 112 334	140 387 117	2 016 725 217
	<i>18 751 290 581</i>	<i>20 749 546 615</i>	<i>1 998 256 034</i>	<i>140 298 828</i>	<i>1 857 957 206</i>
10618	3 935 821 120	4 198 956 688	263 135 568	3 035 376	260 100 192
	<i>3 627 876 012</i>	<i>3 866 725 587</i>	<i>238 849 575</i>	<i>2 617 261</i>	<i>236 232 314</i>
10621	2 439 189 600	3 429 962 357	990 772 757	15 281 265	975 491 492
	<i>1 447 681 827</i>	<i>2 045 368 981</i>	<i>597 687 154</i>	<i>6 181 543</i>	<i>591 505 611</i>
10622	69 070 607	155 128 597	86 057 990	11 133	86 046 857
	*	*	*	*	*
10623	1 536 542 144	2 537 052 316	1 000 510 172	11 844 308	988 665 864
	<i>673 010 730</i>	<i>1 486 879 127</i>	<i>813 868 397</i>	<i>8 936</i>	<i>813 859 461</i>
10629	63 021 715	86 739 073	23 717 358	1 102 913	22 614 445
	<i>44 905 127</i>	<i>61 802 706</i>	<i>16 897 579</i>	<i>1 101 413</i>	<i>15 796 166</i>
10631	6 432 619 432	7 542 756 699	1 110 137 267	4 016 491	1 106 120 776
	<i>541 215 137</i>	<i>588 156 721</i>	<i>46 941 584</i>	<i>155 104</i>	<i>46 786 480</i>
10632	438 241 024	582 605 310	144 364 286	2 264 741	142 099 545
	*	*	*	*	*
10633	183 110 601	212 581 606	29 471 005	1 597 143	27 873 862
	*	*	*	*	*
10634	*	*	*	*	*
106	51 317 087 316	60 964 672 126	9 647 584 810	204 408 166	9 443 176 644
	<i>38 060 183 714</i>	<i>45 121 609 147</i>	<i>7 061 425 433</i>	<i>154 835 030</i>	<i>6 906 590 403</i>
10710	6 534 275 393	13 418 845 507	6 884 570 114	73 837 622	6 810 732 492
	<i>5 563 978 955</i>	<i>11 588 438 873</i>	<i>6 024 459 918</i>	<i>60 119 001</i>	<i>5 964 340 917</i>

Catatan : angka yang tercetak miring: industri besar, yang tercetak tebal: total IBS, *: tidak dipublikasikan
Note: number in italic denote large industry, number in bold denote total large and medium industry, *: not publication

Tabel 9 Nilai Tambah menurut Kode Industri, 2012
Table 9 Value Added by Industrial Code, 2012

Nilai - Value (000 Rp)

Kode Industri <i>Industrial Code</i>	Nilai Output <i>Value of Gross Output</i>	Biaya Input <i>Input Cost</i>	Nilai Tambah (harga pasar) <i>Value Added (at market price)</i>	Pajak Tak Langsung <i>Indirect Tax</i>	Nilai Tambah (biaya faktor produksi) <i>Value Added (at factor cost)</i>
(1)	(2)	(3)	(4)	(5)	(6)
10721	12 506 404 691 <i>12 332 632 466</i>	32 803 495 062 <i>32 354 308 735</i>	20 297 090 371 <i>20 021 676 269</i>	540 884 560 <i>539 345 022</i>	19 756 205 811 <i>19 482 331 247</i>
10722	16 385 568 *	26 826 482 *	10 440 914 *	63 729 *	10 377 185 *
10723	925 482 432 <i>869 225 574</i>	1 616 053 786 <i>1 519 206 597</i>	690 571 354 <i>649 981 023</i>	2 897 722 <i>327 977</i>	687 673 632 <i>649 653 046</i>
10729	76 712 081 *	102 224 282 *	25 512 201 *	17 858 *	25 494 343 *
10731	1 387 570 673 <i>1 366 781 657</i>	3 447 459 808 <i>3 395 808 796</i>	2 059 889 135 <i>2 029 027 139</i>	44 934 812 <i>44 770 880</i>	2 014 954 323 <i>1 984 256 259</i>
10732	2 827 927 174 <i>2 559 069 382</i>	5 085 923 071 <i>4 610 071 713</i>	2 257 995 897 <i>2 051 002 331</i>	100 448 106 <i>69 249 013</i>	2 157 547 791 <i>1 981 753 318</i>
10733	*	*	*	*	*
10739	140 235 824 <i>134 591 121</i>	311 995 651 <i>299 488 547</i>	171 759 827 <i>164 897 426</i>	369 863 <i>22 548</i>	171 389 964 <i>164 874 878</i>
10740	5 353 245 231 <i>4 733 329 500</i>	8 344 456 813 <i>7 383 049 998</i>	2 991 211 582 <i>2 649 720 498</i>	22 806 483 <i>19 818 744</i>	2 968 405 099 <i>2 629 901 754</i>
10750	2 447 782 854 <i>2 153 857 270</i>	2 916 110 509 <i>2 563 966 425</i>	468 327 655 <i>410 109 155</i>	20 308 860 <i>17 860 942</i>	448 018 795 <i>392 248 213</i>
10761	10 821 806 192 <i>10 321 448 806</i>	16 487 858 466 <i>15 724 768 577</i>	5 666 052 274 <i>5 403 319 771</i>	96 440 668 <i>92 190 710</i>	5 569 611 606 <i>5 311 129 061</i>
10762	*	*	*	*	*
10771	2 949 010 070 <i>2 686 095 841</i>	5 843 822 227 <i>5 350 223 714</i>	2 894 812 157 <i>2 664 127 873</i>	280 531 417 <i>278 433 242</i>	2 614 280 740 <i>2 385 694 631</i>
10772	3 812 228 458 <i>3 385 048 929</i>	5 650 746 329 <i>4 913 503 987</i>	1 838 517 871 <i>1 528 455 058</i>	11 380 392 <i>8 668 772</i>	1 827 137 479 <i>1 519 786 286</i>
10773	926 653 931 <i>908 540 926</i>	1 429 266 115 <i>1 394 570 639</i>	502 612 184 <i>486 029 713</i>	64 948 <i>14 446</i>	502 547 236 <i>486 015 267</i>
10774	872 164 141 <i>383 006 022</i>	1 521 922 259 <i>594 023 855</i>	649 758 118 <i>211 017 833</i>	2 226 767 <i>1 047 911</i>	647 531 351 <i>209 969 922</i>
10779	125 412 573 <i>109 487 029</i>	199 063 971 <i>142 974 283</i>	73 651 398 <i>33 487 254</i>	6 150 218 <i>5 854 665</i>	67 501 180 <i>27 632 589</i>
10792	186 357 504 <i>69 896 326</i>	296 662 649 <i>112 682 981</i>	110 305 145 <i>42 786 655</i>	3 355 328 <i>2 883 354</i>	106 949 817 <i>39 903 301</i>
10793	1 566 914 944 <i>1 418 031 650</i>	2 727 864 612 <i>2 484 828 735</i>	1 160 949 668 <i>1 066 797 085</i>	6 549 253 <i>5 981 454</i>	1 154 400 415 <i>1 060 815 631</i>
10794	2 272 519 872 <i>1 145 468 443</i>	3 471 513 315 <i>1 683 046 479</i>	1 198 993 443 <i>537 578 036</i>	38 558 253 <i>3 561 689</i>	1 160 435 190 <i>534 016 347</i>

Catatan : angka yang tercetak miring: industri besar, yang tercetak tebal: total IBS, *: tidak dipublikasikan
Note: number in italic denote large industry, number in bold denote total large and medium industry, *: not publication

Tabel 9 Nilai Tambah menurut Kode Industri, 2012
Table 9 Value Added by Industrial Code, 2012

Nilai - Value (000 Rp)

Kode Industri <i>Industrial Code</i>	Nilai Output <i>Value of Gross Output</i>	Biaya Input <i>Input Cost</i>	Nilai Tambah (harga pasar) <i>Value Added (at market price)</i>	Pajak Tak Langsung <i>Indirect Tax</i>	Nilai Tambah (biaya faktor produksi) <i>Value Added (at factor cost)</i>
(1)	(2)	(3)	(4)	(5)	(6)
10799	308 044 456 <i>196 329 381</i>	811 880 477 <i>626 342 697</i>	503 836 021 <i>430 013 316</i>	2 142 312 <i>390 622</i>	501 693 709 <i>429 622 694</i>
107	56 072 686 948 <i>50 399 120 336</i>	106 545 345 297 <i>96 838 269 330</i>	50 472 658 349 <i>46 439 148 994</i>	1 254 555 641 <i>1 151 167 842</i>	49 218 102 708 <i>45 287 981 152</i>
10801	43 789 377 394 <i>40 021 299 846</i>	58 633 206 934 <i>53 812 940 827</i>	14 843 829 540 <i>13 791 640 981</i>	18 195 641 <i>16 647 399</i>	14 825 633 899 <i>13 774 993 582</i>
10802	5 832 068 797 <i>4 718 803 876</i>	7 298 219 725 <i>5 861 513 373</i>	1 466 150 928 <i>1 142 709 497</i>	63 389 866 <i>58 301 573</i>	1 402 761 062 <i>1 084 407 924</i>
108	49 621 446 191 <i>44 740 103 722</i>	65 931 426 659 <i>59 674 454 200</i>	16 309 980 468 <i>14 934 350 478</i>	81 585 507 <i>74 948 972</i>	16 228 394 961 <i>14 859 401 506</i>
10	495 838 242 375 <i>437 878 641 936</i>	718 676 621 314 <i>638 240 873 309</i>	222 838 378 939 <i>200 362 231 373</i>	5 389 121 334 <i>5 074 245 501</i>	217 449 257 605 <i>195 287 985 872</i>
11010	371 606 642 <i>283 324 508</i>	1 945 182 710 <i>1 503 399 772</i>	1 573 576 068 <i>1 220 075 264</i>	355 071 146 <i>9 043 683</i>	1 218 504 922 <i>1 211 031 581</i>
11020	34 093 969 *	104 164 367 *	70 070 398 *	3 058 545 *	67 011 853 *
11030	*	*	*	*	*
11040	4 262 345 181 <i>3 854 241 287</i>	9 795 570 399 <i>8 519 047 286</i>	5 533 225 218 <i>4 664 805 999</i>	73 732 043 <i>62 887 086</i>	5 459 493 175 <i>4 601 918 913</i>
11050	2 012 988 619 <i>1 556 844 435</i>	4 981 755 490 <i>3 965 568 650</i>	2 968 766 871 <i>2 408 724 215</i>	43 725 738 <i>17 552 549</i>	2 925 041 133 <i>2 391 171 666</i>
11090	579 084 856 <i>528 667 781</i>	827 813 126 <i>756 190 568</i>	248 728 270 <i>227 522 787</i>	5 951 933 <i>5 507 819</i>	242 776 337 <i>222 014 968</i>
110	7 433 293 585 <i>6 344 695 325</i>	18 228 844 811 <i>15 142 103 913</i>	10 795 551 226 <i>8 797 408 588</i>	481 676 155 <i>95 371 682</i>	10 313 875 071 <i>8 702 036 906</i>
11	7 433 293 585 <i>6 344 695 325</i>	18 228 844 811 <i>15 142 103 913</i>	10 795 551 226 <i>8 797 408 588</i>	481 676 155 <i>95 371 682</i>	10 313 875 071 <i>8 702 036 906</i>
12011	48 342 124 573 <i>47 287 305 366</i>	132 104 661 757 <i>129 645 444 230</i>	83 762 537 184 <i>82 358 138 864</i>	25 509 336 787 <i>25 433 321 010</i>	58 253 200 397 <i>56 924 817 854</i>
12012	11 797 413 438 <i>11 161 588 175</i>	13 595 091 638 <i>12 796 263 109</i>	1 797 678 200 <i>1 634 674 934</i>	102 519 230 <i>102 485 256</i>	1 695 158 970 <i>1 532 189 678</i>
12019	183 477 304 <i>177 315 666</i>	513 111 404 <i>498 720 468</i>	329 634 100 <i>321 404 802</i>	5 224 586 <i>4 754 364</i>	324 409 514 <i>316 650 438</i>
12091	8 553 799 848 <i>7 816 619 845</i>	14 488 634 974 <i>13 281 776 192</i>	5 934 835 126 <i>5 465 156 347</i>	22 060 516 <i>18 701 219</i>	5 912 774 610 <i>5 446 455 128</i>
12099	250 004 977 <i>236 779 233</i>	371 799 807 <i>348 544 899</i>	121 794 830 <i>111 765 666</i>	5 836 805 <i>5 803 092</i>	115 958 025 <i>105 962 574</i>
120	69 126 820 140 <i>66 679 608 285</i>	161 073 299 580 <i>156 570 748 898</i>	91 946 479 440 <i>89 891 140 613</i>	25 644 977 924 <i>25 565 064 941</i>	66 301 501 516 <i>64 326 075 672</i>

Catatan : angka yang tercetak miring: industri besar, yang tercetak tebal: total IBS, *: tidak dipublikasikan
Note: number in italic denote large industry, number in bold denote total large and medium industry, *: not publication

Tabel 9 Nilai Tambah menurut Kode Industri, 2012
Table 9 Value Added by Industrial Code, 2012

Nilai - Value (000 Rp)

Kode Industri <i>Industrial Code</i>	Nilai Output <i>Value of Gross Output</i>	Biaya Input <i>Input Cost</i>	Nilai Tambah (harga pasar) <i>Value Added (at market price)</i>	Pajak Tak Langsung <i>Indirect Tax</i>	Nilai Tambah (biaya faktor produksi) <i>Value Added (at factor cost)</i>
(1)	(2)	(3)	(4)	(5)	(6)
12	69 126 820 140	161 073 299 580	91 946 479 440	25 644 977 924	66 301 501 516
	<i>66 679 608 285</i>	<i>156 570 748 898</i>	<i>89 891 140 613</i>	<i>25 565 064 941</i>	<i>64 326 075 672</i>
13111	3 143 563 042	6 047 779 519	2 904 216 477	3 420 246	2 900 796 231
	<i>3 059 339 544</i>	<i>5 890 869 696</i>	<i>2 831 530 152</i>	<i>3 326 624</i>	<i>2 828 203 528</i>
13112	28 466 043 165	35 898 277 052	7 432 233 887	208 570 673	7 223 663 214
	<i>28 003 901 953</i>	<i>35 323 217 673</i>	<i>7 319 315 720</i>	<i>203 147 868</i>	<i>7 116 167 852</i>
13113	4 958 252 566	8 532 664 648	3 574 412 082	45 957 100	3 528 454 982
	<i>4 760 530 740</i>	<i>8 213 053 288</i>	<i>3 452 522 548</i>	<i>44 095 172</i>	<i>3 408 427 376</i>
13121	12 430 867 041	21 663 845 967	9 232 978 926	116 722 235	9 116 256 691
	<i>11 466 078 498</i>	<i>19 994 746 308</i>	<i>8 528 667 810</i>	<i>107 019 831</i>	<i>8 421 647 979</i>
13122	142 751 431	209 890 977	67 139 546	221 104	66 918 442
	<i>84 886 811</i>	<i>123 835 576</i>	<i>38 948 765</i>	<i>148 394</i>	<i>38 800 371</i>
13131	3 463 507 044	5 021 684 316	1 558 177 272	20 687 893	1 537 489 379
	<i>3 306 005 303</i>	<i>4 782 121 783</i>	<i>1 476 116 480</i>	<i>19 640 963</i>	<i>1 456 475 517</i>
13132	13 484 702 079	19 666 719 205	6 182 017 126	16 930 928	6 165 086 198
	<i>12 674 381 855</i>	<i>18 485 337 839</i>	<i>5 810 955 984</i>	<i>15 127 927</i>	<i>5 795 828 057</i>
13133	11 328 222 768	19 996 526 463	8 668 303 695	32 330 898	8 635 972 797
	<i>10 650 482 965</i>	<i>18 268 663 994</i>	<i>7 618 181 029</i>	<i>30 973 277</i>	<i>7 587 207 752</i>
13134	578 648 874	1 103 507 154	524 858 280	2 242 730	522 615 550
	<i>159 181 088</i>	<i>285 576 994</i>	<i>126 395 906</i>	<i>1 559 556</i>	<i>124 836 350</i>
131	77 996 558 010	118 140 895 301	40 144 337 291	447 083 807	39 697 253 484
	<i>74 164 788 757</i>	<i>111 367 423 151</i>	<i>37 202 634 394</i>	<i>425 039 612</i>	<i>36 777 594 782</i>
13911	3 788 474 994	5 397 928 394	1 609 453 400	17 413 475	1 592 039 925
	<i>3 552 789 716</i>	<i>5 064 338 602</i>	<i>1 511 548 886</i>	<i>13 652 016</i>	<i>1 497 896 870</i>
13912	125 557 392	215 212 980	89 655 588	3 468 845	86 186 743
	<i>101 287 152</i>	<i>163 224 634</i>	<i>61 937 482</i>	<i>1 856 375</i>	<i>60 081 107</i>
13921	5 029 720 909	8 787 530 235	3 757 809 326	24 322 580	3 733 486 746
	<i>4 787 014 521</i>	<i>8 370 966 962</i>	<i>3 583 952 441</i>	<i>22 690 013</i>	<i>3 561 262 428</i>
13922	89 145 994	156 264 737	67 118 743	563 892	66 554 851
	<i>36 391 438</i>	<i>63 790 909</i>	<i>27 399 471</i>	<i>79 471</i>	<i>27 320 000</i>
13923	190 879 866	365 006 116	174 126 250	841 285	173 284 965
	<i>129 135 526</i>	<i>252 137 097</i>	<i>123 001 571</i>	<i>363 129</i>	<i>122 638 442</i>
13924	63 751 646	122 776 368	59 024 722	558 683	58 466 039
	*	*	*	*	*
13929	1 256 458 294	1 663 170 811	406 712 517	4 531 706	402 180 811
	<i>1 209 653 983</i>	<i>1 587 806 310</i>	<i>378 152 327</i>	<i>4 225 040</i>	<i>373 927 287</i>
13930	771 534 628	902 399 941	130 865 313	5 120 345	125 744 968
	<i>702 842 361</i>	<i>806 840 703</i>	<i>103 998 342</i>	<i>4 662 568</i>	<i>99 335 774</i>
13941	258 655 409	408 000 451	149 345 042	20 480 590	128 864 452
	<i>154 744 829</i>	<i>238 526 310</i>	<i>83 781 481</i>	<i>19 022 421</i>	<i>64 759 060</i>

Catatan : angka yang tercetak miring: industri besar, yang tercetak tebal: total IBS, *: tidak dipublikasikan
Note: number in italic denote large industry, number in bold denote total large and medium industry, *: not publication

Tabel 9 Nilai Tambah menurut Kode Industri, 2012
Table 9 Value Added by Industrial Code, 2012

Nilai - Value (000 Rp)

Kode Industri <i>Industrial Code</i>	Nilai Output <i>Value of Gross Output</i>	Biaya Input <i>Input Cost</i>	Nilai Tambah (harga pasar) <i>Value Added (at market price)</i>	Pajak Tak Langsung <i>Indirect Tax</i>	Nilai Tambah (biaya faktor produksi) <i>Value Added (at factor cost)</i>
(1)	(2)	(3)	(4)	(5)	(6)
13942	433 127 155 <i>400 133 700</i>	841 624 958 <i>784 238 223</i>	408 497 803 <i>384 104 523</i>	1 136 066 <i>1 003 767</i>	407 361 737 <i>383 100 756</i>
13991	1 216 239 745 <i>964 180 829</i>	1 449 438 315 <i>1 144 963 411</i>	233 198 570 <i>180 782 582</i>	11 587 518 <i>10 997 109</i>	221 611 052 <i>169 785 473</i>
13992	265 370 949 <i>231 670 497</i>	400 168 688 <i>349 048 729</i>	134 797 739 <i>117 378 232</i>	909 596 <i>878 266</i>	133 888 143 <i>116 499 966</i>
13993	133 625 493 <i>119 433 642</i>	258 467 891 <i>230 756 710</i>	124 842 398 <i>111 323 068</i>	3 420 594 <i>3 232 423</i>	121 421 804 <i>108 090 645</i>
13994	*	*	*	*	*
13995	*	*	*	*	*
13996	*	*	*	*	*
13997	191 051 013 <i>115 415 465</i>	304 294 386 <i>181 781 365</i>	113 243 373 <i>66 365 900</i>	117 923 <i>43 548</i>	113 125 450 <i>66 322 352</i>
13999	959 806 723 <i>902 513 120</i>	1 179 917 148 <i>1 096 014 727</i>	220 110 425 <i>193 501 607</i>	9 249 494 <i>9 083 822</i>	210 860 931 <i>184 417 785</i>
139	14 803 488 779 <i>13 477 273 061</i>	22 496 748 804 <i>20 456 225 276</i>	7 693 260 025 <i>6 978 952 215</i>	104 768 105 <i>92 309 050</i>	7 588 491 920 <i>6 886 643 165</i>
13	92 800 046 789 <i>87 642 061 818</i>	140 637 644 105 <i>131 823 648 427</i>	47 837 597 316 <i>44 181 586 609</i>	551 851 912 <i>517 348 662</i>	47 285 745 404 <i>43 664 237 947</i>
14111	20 229 764 789 <i>18 426 725 792</i>	56 956 386 299 <i>50 750 050 681</i>	36 726 621 510 <i>32 323 324 889</i>	202 309 956 <i>186 696 211</i>	36 524 311 554 <i>32 136 628 678</i>
14112	29 136 187 <i>16 297 755</i>	768 581 327 <i>740 920 837</i>	739 445 140 <i>724 623 082</i>	257 196 <i>109 426</i>	739 187 944 <i>724 513 656</i>
14120	13 858 079 <i>7 032 889</i>	50 343 512 <i>29 644 037</i>	36 485 433 <i>22 611 148</i>	86 834 <i>68 651</i>	36 398 599 <i>22 542 497</i>
14131	2 884 516 834 <i>2 766 670 173</i>	5 142 468 397 <i>4 930 047 261</i>	2 257 951 563 <i>2 163 377 088</i>	6 345 207 <i>5 891 815</i>	2 251 606 356 <i>2 157 485 273</i>
14132	595 579 343 <i>578 024 776</i>	1 141 465 279 <i>1 107 769 321</i>	545 885 936 <i>529 744 545</i>	7 538 347 <i>7 435 616</i>	538 347 589 <i>522 308 929</i>
141	23 752 855 232 <i>21 794 751 385</i>	64 059 244 814 <i>57 558 432 137</i>	40 306 389 582 <i>35 763 680 752</i>	216 537 540 <i>200 201 719</i>	40 089 852 042 <i>35 563 479 033</i>
14200	*	*	*	*	*
142	*	*	*	*	*
14301	3 775 883 162 <i>3 414 283 754</i>	7 194 586 500 <i>6 470 973 725</i>	3 418 703 338 <i>3 056 689 971</i>	38 043 691 <i>36 208 413</i>	3 380 659 647 <i>3 020 481 558</i>
14302	73 297 378 <i>7 887 518</i>	139 805 289 <i>19 369 748</i>	66 507 911 <i>11 482 230</i>	530 764 <i>11 582</i>	65 977 147 <i>11 470 648</i>
14303	383 415 393 <i>356 914 942</i>	592 303 116 <i>546 752 151</i>	208 887 723 <i>189 837 209</i>	1 873 803 <i>1 041 612</i>	207 013 920 <i>188 795 597</i>

Catatan : angka yang tercetak miring: industri besar, yang tercetak tebal: total IBS, *: tidak dipublikasikan
Note: number in italic denote large industry, number in bold denote total large and medium industry, *: not publication

Tabel 9 Nilai Tambah menurut Kode Industri, 2012
Table 9 Value Added by Industrial Code, 2012

Nilai - Value (000 Rp)

Kode Industri <i>Industrial Code</i>	Nilai Output <i>Value of Gross Output</i>	Biaya Input <i>Input Cost</i>	Nilai Tambah (harga pasar) <i>Value Added (at market price)</i>	Pajak Tak Langsung <i>Indirect Tax</i>	Nilai Tambah (biaya faktor produksi) <i>Value Added (at factor cost)</i>
(1)	(2)	(3)	(4)	(5)	(6)
143	4 232 595 933 <i>3 779 086 214</i>	7 926 694 905 <i>7 037 095 624</i>	3 694 098 972 <i>3 258 009 410</i>	40 448 258 <i>37 261 607</i>	3 653 650 714 <i>3 220 747 803</i>
14	27 985 832 494 <i>25 573 837 599</i>	71 987 671 524 <i>64 595 527 761</i>	44 001 839 030 <i>39 021 690 162</i>	256 985 798 <i>237 463 326</i>	43 744 853 232 <i>38 784 226 836</i>
15111	1 267 463 891 *	1 465 614 794 *	198 150 903 *	1 013 913 *	197 136 990 *
15112	1 777 256 254 <i>1 432 697 298</i>	2 505 295 860 <i>2 000 182 248</i>	728 039 606 <i>567 484 950</i>	17 662 837 <i>15 377 485</i>	710 376 769 <i>552 107 465</i>
15114	159 780 634 <i>93 463 659</i>	252 929 017 <i>152 244 524</i>	93 148 383 <i>58 780 865</i>	2 157 110 <i>2 155 010</i>	90 991 273 <i>56 625 855</i>
15121	1 387 905 807 <i>1 199 234 764</i>	3 243 752 718 <i>2 807 311 900</i>	1 855 846 911 <i>1 608 077 136</i>	5 366 069 <i>3 516 978</i>	1 850 480 842 <i>1 604 560 158</i>
15122	16 440 345 *	26 341 339 *	9 900 994 *	252 712 *	9 648 282 *
15129	31 971 888 *	78 728 947 *	46 757 059 *	583 493 *	46 173 566 *
151	4 640 818 819 <i>3 623 282 741</i>	7 572 662 675 <i>6 022 824 590</i>	2 931 843 856 <i>2 399 541 849</i>	27 036 134 <i>22 424 449</i>	2 904 807 722 <i>2 377 117 400</i>
15201	21 000 759 919 <i>19 111 527 029</i>	32 362 611 022 <i>29 409 755 508</i>	11 361 851 103 <i>10 298 228 479</i>	59 941 277 <i>53 420 595</i>	11 301 909 826 <i>10 244 807 884</i>
15202	14 179 739 539 <i>14 111 879 160</i>	25 078 678 421 <i>24 923 952 368</i>	10 898 938 882 <i>10 812 073 208</i>	38 536 990 <i>38 327 405</i>	10 860 401 892 <i>10 773 745 803</i>
15203	1 728 064 864 <i>1 623 498 329</i>	1 994 950 075 <i>1 873 526 902</i>	266 885 211 <i>250 028 573</i>	488 796 <i>124 812</i>	266 396 415 <i>249 903 761</i>
15209	889 555 416 <i>841 212 584</i>	1 454 352 901 <i>1 382 652 103</i>	564 797 485 <i>541 439 519</i>	6 845 231 <i>6 507 719</i>	557 952 254 <i>534 931 800</i>
152	37 798 119 738 <i>35 688 117 102</i>	60 890 592 419 <i>57 589 886 881</i>	23 092 472 681 <i>21 901 769 779</i>	105 812 294 <i>98 380 531</i>	22 986 660 387 <i>21 803 389 248</i>
15	42 438 938 557 <i>39 311 399 843</i>	68 463 255 094 <i>63 612 711 471</i>	26 024 316 537 <i>24 301 311 628</i>	132 848 428 <i>120 804 980</i>	25 891 468 109 <i>24 180 506 648</i>
16101	2 781 612 588 <i>1 835 664 865</i>	4 038 677 073 <i>2 608 821 291</i>	1 257 064 485 <i>773 156 426</i>	15 703 747 <i>7 062 763</i>	1 241 360 738 <i>766 093 663</i>
16102	344 922 668 <i>315 493 728</i>	493 662 356 <i>442 017 896</i>	148 739 688 <i>126 524 168</i>	737 521 <i>654 015</i>	148 002 167 <i>125 870 153</i>
16103	41 936 162	70 622 139	28 685 977	758 848	27 927 129
16104	31 466 685 <i>7 676 086</i>	61 295 819 <i>12 667 374</i>	29 829 134 <i>4 991 288</i>	509 508 <i>9 768</i>	29 319 626 <i>4 981 520</i>
161	3 199 938 103 <i>2 158 834 679</i>	4 664 257 387 <i>3 063 506 561</i>	1 464 319 284 <i>904 671 882</i>	17 709 624 <i>7 726 546</i>	1 446 609 660 <i>896 945 336</i>

Catatan : angka yang tercetak miring: industri besar, yang tercetak tebal: total IBS, *: tidak dipublikasikan
Note: number in italic denote large industry, number in bold denote total large and medium industry, *: not publication

Tabel 9 Nilai Tambah menurut Kode Industri, 2012
Table 9 Value Added by Industrial Code, 2012

Nilai - Value (000 Rp)

Kode Industri <i>Industrial Code</i>	Nilai Output <i>Value of Gross Output</i>	Biaya Input <i>Input Cost</i>	Nilai Tambah (harga pasar) <i>Value Added (at market price)</i>	Pajak Tak Langsung <i>Indirect Tax</i>	Nilai Tambah (biaya faktor produksi) <i>Value Added (at factor cost)</i>
(1)	(2)	(3)	(4)	(5)	(6)
16211	8 291 463 770 <i>8 170 164 104</i>	11 322 840 184 <i>11 157 517 053</i>	3 031 376 414 <i>2 987 352 949</i>	33 984 707 <i>33 667 917</i>	2 997 391 707 <i>2 953 685 032</i>
16212	6 508 188 408 <i>6 445 856 157</i>	14 621 221 533 <i>14 486 230 374</i>	8 113 033 125 <i>8 040 374 217</i>	363 245 599 <i>362 017 370</i>	7 749 787 526 <i>7 678 356 847</i>
16213	8 531 033 267 <i>7 861 090 370</i>	11 310 021 217 <i>10 418 419 971</i>	2 778 987 950 <i>2 557 329 601</i>	11 156 355 <i>10 621 564</i>	2 767 831 595 <i>2 546 708 037</i>
16214	694 802 636 <i>652 824 510</i>	1 255 196 927 <i>1 185 845 569</i>	560 394 291 <i>533 021 059</i>	6 802 029 <i>6 417 072</i>	553 592 262 <i>526 603 987</i>
16221	2 123 848 664 <i>1 818 188 461</i>	4 296 510 208 <i>3 631 448 991</i>	2 172 661 544 <i>1 813 260 530</i>	28 938 430 <i>26 405 842</i>	2 143 723 114 <i>1 786 854 688</i>
16222	252 815 063 <i>237 944 423</i>	554 599 315 <i>527 162 329</i>	301 784 252 <i>289 217 906</i>	22 539 275 <i>22 443 755</i>	279 244 977 <i>266 774 151</i>
16230	244 744 494 <i>222 050 576</i>	396 507 497 <i>357 553 608</i>	151 763 003 <i>135 503 032</i>	364 013 <i>237 108</i>	151 398 990 <i>135 265 924</i>
16291	319 452 650 <i>225 310 737</i>	464 192 829 <i>313 307 102</i>	144 740 179 <i>87 996 365</i>	1 859 806 <i>588 917</i>	142 880 373 <i>87 407 448</i>
16292	40 689 430 <i>11 472 833</i>	87 705 643 <i>32 312 758</i>	47 016 213 <i>20 839 925</i>	290 110 <i>7 860</i>	46 726 103 <i>20 832 065</i>
16293	343 140 469 <i>293 053 924</i>	677 154 987 <i>576 377 830</i>	334 014 518 <i>283 323 906</i>	3 419 738 <i>3 006 620</i>	330 594 780 <i>280 317 286</i>
16294	110 656 188 <i>78 886 400</i>	321 636 479 <i>259 198 836</i>	210 980 291 <i>180 312 436</i>	651 978 <i>388 281</i>	210 328 313 <i>179 924 155</i>
16295	44 533 145 <i>27 904 460</i>	438 795 905 <i>354 054 736</i>	394 262 760 <i>326 150 276</i>	2 372 646 <i>764 170</i>	391 890 114 <i>325 386 106</i>
16299	195 049 515 <i>139 376 471</i>	468 317 206 <i>355 771 773</i>	273 267 691 <i>216 395 302</i>	3 947 459 <i>3 362 427</i>	269 320 232 <i>213 032 875</i>
162	27 700 417 699 <i>26 184 123 426</i>	46 214 699 930 <i>43 655 200 930</i>	18 514 282 231 <i>17 471 077 504</i>	479 572 145 <i>469 928 903</i>	18 034 710 086 <i>17 001 148 601</i>
16	30 900 355 802 <i>28 342 958 105</i>	50 878 957 317 <i>46 718 707 491</i>	19 978 601 515 <i>18 375 749 386</i>	497 281 769 <i>477 655 449</i>	19 481 319 746 <i>17 898 093 937</i>
17011	28 927 925 507 <i>28 910 935 425</i>	44 091 079 261 <i>44 070 828 253</i>	15 163 153 754 <i>15 159 892 828</i>	176 155 316 <i>176 155 316</i>	14 986 998 438 <i>14 983 737 512</i>
17012	26 968 583 677 <i>26 591 195 118</i>	49 793 941 877 <i>49 186 681 049</i>	22 825 358 200 <i>22 595 485 931</i>	31 283 392 <i>30 220 166</i>	22 794 074 808 <i>22 565 265 765</i>
17013	*	*	*	*	*
	*	*	*	*	*
17014	1 500 093 079 <i>1 059 977 018</i>	2 075 420 638 <i>1 460 959 679</i>	575 327 559 <i>400 982 661</i>	1 555 934 <i>1 412 119</i>	573 771 625 <i>399 570 542</i>
17019	143 603 022 <i>116 027 647</i>	2 153 351 507 <i>1 978 369 486</i>	2 009 748 485 <i>1 862 341 839</i>	11 366 775 <i>2 815 174</i>	1 998 381 710 <i>1 859 526 665</i>

Catatan : angka yang tercetak miring: industri besar, yang tercetak tebal: total IBS, *: tidak dipublikasikan
Note: number in italic denote large industry, number in bold denote total large and medium industry, *: not publication

Tabel 9 Nilai Tambah menurut Kode Industri, 2012
Table 9 Value Added by Industrial Code, 2012

Nilai - Value (000 Rp)

Kode Industri <i>Industrial Code</i>	Nilai Output <i>Value of Gross Output</i>	Biaya Input <i>Input Cost</i>	Nilai Tambah (harga pasar) <i>Value Added (at market price)</i>	Pajak Tak Langsung <i>Indirect Tax</i>	Nilai Tambah (biaya faktor produksi) <i>Value Added (at factor cost)</i>
(1)	(2)	(3)	(4)	(5)	(6)
17021	2 373 566 649 <i>2 199 737 607</i>	5 700 064 281 <i>5 290 212 422</i>	3 326 497 632 <i>3 090 474 815</i>	57 496 440 <i>38 557 302</i>	3 269 001 192 <i>3 051 917 513</i>
17022	11 160 178 718 <i>10 214 745 956</i>	19 681 823 916 <i>18 070 816 168</i>	8 521 645 198 <i>7 856 070 212</i>	77 469 501 <i>65 864 102</i>	8 444 175 697 <i>7 790 206 110</i>
17091	5 623 392 641 <i>5 248 997 754</i>	6 674 975 772 <i>6 203 112 827</i>	1 051 583 131 <i>954 115 073</i>	5 030 860 <i>4 280 440</i>	1 046 552 271 <i>949 834 633</i>
17099	3 485 077 703 <i>2 505 401 686</i>	4 370 278 261 <i>3 114 700 297</i>	885 200 558 <i>609 298 611</i>	7 571 218 <i>5 709 901</i>	877 629 340 <i>603 588 710</i>
170	80 759 917 331 <i>77 424 514 546</i>	136 400 027 156 <i>131 234 771 824</i>	55 640 109 825 <i>53 810 257 278</i>	379 044 092 <i>336 129 176</i>	55 261 065 733 <i>53 474 128 102</i>
17	80 759 917 331 <i>77 424 514 546</i>	136 400 027 156 <i>131 234 771 824</i>	55 640 109 825 <i>53 810 257 278</i>	379 044 092 <i>336 129 176</i>	55 261 065 733 <i>53 474 128 102</i>
18111	9 048 527 186 <i>7 176 146 480</i>	15 195 084 297 <i>12 044 099 862</i>	6 146 557 111 <i>4 867 953 382</i>	103 875 427 <i>79 621 985</i>	6 042 681 684 <i>4 788 331 397</i>
18112	1 034 433 173 <i>1 025 448 195</i>	1 373 963 413 <i>1 359 011 504</i>	339 530 240 <i>333 563 309</i>	42 105 099 <i>41 806 973</i>	297 425 141 <i>291 756 336</i>
18120	319 007 749 <i>263 004 640</i>	652 677 767 <i>522 319 424</i>	333 670 018 <i>259 314 784</i>	11 253 083 <i>9 683 460</i>	322 416 935 <i>249 631 324</i>
181	10 401 968 108 <i>8 464 599 315</i>	17 221 725 477 <i>13 925 430 790</i>	6 819 757 369 <i>5 460 831 475</i>	157 233 609 <i>131 112 418</i>	6 662 523 760 <i>5 329 719 057</i>
18201	5 883 928 *	79 853 768 *	73 969 840 *	* *	73 969 840 *
182	5 883 928 *	79 853 768 *	73 969 840 *	* *	73 969 840 *
18	10 407 852 036 <i>8 464 923 716</i>	17 301 579 245 <i>13 929 833 631</i>	6 893 727 209 <i>5 464 909 915</i>	157 233 609 <i>131 112 418</i>	6 736 493 600 <i>5 333 797 497</i>
19100	37 309 090 <i>19 416 200</i>	64 171 047 <i>28 749 985</i>	26 861 957 <i>9 333 785</i>	132 640 <i>120 765</i>	26 729 317 <i>9 213 020</i>
191	37 309 090 <i>19 416 200</i>	64 171 047 <i>28 749 985</i>	26 861 957 <i>9 333 785</i>	132 640 <i>120 765</i>	26 729 317 <i>9 213 020</i>
19211	69 654 768	124 763 977	55 109 209	8 324 798	46 784 411
19212	137 506 023 *	496 604 677 *	359 098 654 *	486 919 *	358 611 735 *
19213	1 802 294 966 <i>1 265 447 350</i>	1 918 682 298 <i>1 347 166 468</i>	116 387 332 <i>81 719 118</i>	934 094 <i>908 894</i>	115 453 238 <i>80 810 224</i>
19214	*	*	*	*	*
19291	2 309 551 462 <i>533 502 979</i>	3 444 215 778 <i>783 615 345</i>	1 134 664 316 <i>250 112 366</i>	52 021 272 <i>36 495 008</i>	1 082 643 044 <i>213 617 358</i>
19292	* *	* *	* *	* *	* *

Catatan : angka yang tercetak miring: industri besar, yang tercetak tebal: total IBS, *: tidak dipublikasikan
Note: number in italic denote large industry, number in bold denote total large and medium industry, *: not publication

Tabel 9 Nilai Tambah menurut Kode Industri, 2012
Table 9 Value Added by Industrial Code, 2012

Nilai - Value (000 Rp)

Kode Industri <i>Industrial Code</i>	Nilai Output <i>Value of Gross Output</i>	Biaya Input <i>Input Cost</i>	Nilai Tambah (harga pasar) <i>Value Added (at market price)</i>	Pajak Tak Langsung <i>Indirect Tax</i>	Nilai Tambah (biaya faktor produksi) <i>Value Added (at factor cost)</i>
(1)	(2)	(3)	(4)	(5)	(6)
192	4 330 840 626 <i>1 837 582 301</i>	6 003 211 258 <i>2 261 705 526</i>	1 672 370 632 <i>424 123 225</i>	61 853 972 <i>37 424 291</i>	1 610 516 660 <i>386 698 934</i>
19	4 368 149 716 <i>1 856 998 501</i>	6 067 382 305 <i>2 290 455 511</i>	1 699 232 589 <i>433 457 010</i>	61 986 612 <i>37 545 056</i>	1 637 245 977 <i>395 911 954</i>
20111	44 813 596 795 <i>41 696 629 201</i>	54 484 930 535 <i>50 665 316 349</i>	9 671 333 740 <i>8 968 687 148</i>	17 853 040 <i>7 037 400</i>	9 653 480 700 <i>8 961 649 748</i>
20112	13 154 322 706 <i>12 854 056 119</i>	42 438 802 071 <i>41 441 442 942</i>	29 284 479 365 <i>28 587 386 823</i>	143 184 178 <i>88 980 995</i>	29 141 295 187 <i>28 498 405 828</i>
20113	666 506 134 <i>531 693 200</i>	5 227 527 382 <i>4 525 376 599</i>	4 561 021 248 <i>3 993 683 399</i>	11 826 438 <i>3 625 838</i>	4 549 194 810 <i>3 990 057 561</i>
20114	1 355 447 057 <i>1 116 522 362</i>	2 207 268 503 <i>1 653 590 341</i>	851 821 446 <i>537 067 979</i>	11 302 317 <i>561 022</i>	840 519 129 <i>536 506 957</i>
20115	2 704 255 498 <i>405 755 942</i>	14 082 249 004 <i>763 543 921</i>	11 377 993 506 <i>357 787 979</i>	103 100 483 <i>10 190 397</i>	11 274 893 023 <i>347 597 582</i>
20116	8 047 953 939 <i>7 160 046 531</i>	9 565 750 383 <i>8 510 067 882</i>	1 517 796 444 <i>1 350 021 351</i>	12 593 576 <i>6 472 520</i>	1 505 202 868 <i>1 343 548 831</i>
20117	1 956 076 174 <i>1 344 560 864</i>	4 151 090 787 <i>3 138 446 993</i>	2 195 014 613 <i>1 793 886 129</i>	108 166 913 <i>107 678 054</i>	2 086 847 700 <i>1 686 208 075</i>
20118	33 646 012 634 <i>30 131 972 880</i>	41 917 101 101 <i>37 462 579 119</i>	8 271 088 467 <i>7 330 606 239</i>	47 976 102 <i>15 767 736</i>	8 223 112 365 <i>7 314 838 503</i>
20119	8 291 834 312 <i>7 329 963 169</i>	16 651 127 055 <i>13 554 516 334</i>	8 359 292 743 <i>6 224 553 165</i>	63 336 269 <i>22 506 958</i>	8 295 956 474 <i>6 202 046 207</i>
20121	874 499 195 <i>201 778 938</i>	2 458 392 673 <i>612 237 027</i>	1 583 893 478 <i>410 458 089</i>	5 723 176 <i>3 490 336</i>	1 578 170 302 <i>406 967 753</i>
20122	9 239 432 197 <i>6 912 557 965</i>	16 287 432 618 <i>13 148 108 319</i>	7 048 000 421 <i>6 235 550 354</i>	652 309 455 <i>648 663 859</i>	6 395 690 966 <i>5 586 886 495</i>
20123	11 277 582 278 <i>*</i>	16 483 598 959 <i>*</i>	5 206 016 681 <i>*</i>	26 829 740 <i>*</i>	5 179 186 941 <i>*</i>
20129	362 747 399 <i>197 929 153</i>	458 182 073 <i>249 454 279</i>	95 434 674 <i>51 525 126</i>	1 336 248 <i>1 238 408</i>	94 098 426 <i>50 286 718</i>
20131	9 854 339 028 <i>8 020 672 708</i>	14 926 088 917 <i>12 077 270 323</i>	5 071 749 889 <i>4 056 597 615</i>	62 872 206 <i>57 741 303</i>	5 008 877 683 <i>3 998 856 312</i>
20132	3 270 805 639 <i>2 789 438 304</i>	3 727 540 279 <i>3 231 969 629</i>	456 734 640 <i>442 531 325</i>	3 287 834 <i>3 042 231</i>	453 446 806 <i>439 489 094</i>
201	149 515 410 985 <i>131 427 439 392</i>	245 067 082 340 <i>206 722 801 557</i>	95 551 671 355 <i>75 295 362 165</i>	1 271 697 975 <i>976 997 057</i>	94 279 973 380 <i>74 318 365 108</i>
20211	122 057 922 <i>108 908 419</i>	1 638 523 221 <i>1 513 883 632</i>	1 516 465 299 <i>1 404 975 213</i>	8 040 708 <i>7 647 833</i>	1 508 424 591 <i>1 397 327 380</i>
20212	7 703 804 130 <i>7 265 983 952</i>	10 280 380 151 <i>9 744 248 471</i>	2 576 576 021 <i>2 478 264 519</i>	13 786 543 <i>12 541 751</i>	2 562 789 478 <i>2 465 722 768</i>

Catatan : angka yang tercetak miring: industri besar, yang tercetak tebal: total IBS, *: tidak dipublikasikan
Note: number in italic denote large industry, number in bold denote total large and medium industry, *: not publication

Tabel 9 Nilai Tambah menurut Kode Industri, 2012
Table 9 Value Added by Industrial Code, 2012

Nilai - Value (000 Rp)

Kode Industri <i>Industrial Code</i>	Nilai Output <i>Value of Gross Output</i>	Biaya Input <i>Input Cost</i>	Nilai Tambah (harga pasar) <i>Value Added (at market price)</i>	Pajak Tak Langsung <i>Indirect Tax</i>	Nilai Tambah (biaya faktor produksi) <i>Value Added (at factor cost)</i>
(1)	(2)	(3)	(4)	(5)	(6)
20213	*	*	*	*	*
	*	*	*	*	*
20214	*	*	*	*	*
20221	10 025 234 160	14 850 667 712	4 825 433 552	58 931 573	4 766 501 979
	<i>8 120 934 252</i>	<i>12 084 953 119</i>	<i>3 964 018 867</i>	<i>52 403 886</i>	<i>3 911 614 981</i>
20222	19 924 083	39 174 415	19 250 332	38 098	19 212 234
20223	23 996 604	39 167 666	15 171 062	143 646	15 027 416
	*	*	*	*	*
20231	30 281 642 975	39 619 594 171	9 337 951 196	49 889 164	9 288 062 032
	<i>29 126 193 814</i>	<i>38 172 761 736</i>	<i>9 046 567 922</i>	<i>47 613 936</i>	<i>8 998 953 986</i>
20232	2 021 348 293	5 819 701 647	3 798 353 354	70 414 004	3 727 939 350
	<i>1 729 768 317</i>	<i>5 159 087 891</i>	<i>3 429 319 574</i>	<i>65 757 907</i>	<i>3 363 561 667</i>
20291	3 975 576 373	6 475 505 252	2 499 928 879	28 923 188	2 471 005 691
	<i>3 205 031 615</i>	<i>5 223 941 583</i>	<i>2 018 909 968</i>	<i>21 184 784</i>	<i>1 997 725 184</i>
20292	428 890 191	818 945 975	390 055 784	175 818 597	214 237 187
	<i>413 553 347</i>	<i>789 908 266</i>	<i>376 354 919</i>	<i>175 812 352</i>	<i>200 542 567</i>
20293	148 262 157	201 862 997	53 600 840	2 094 124	51 506 716
	<i>80 367 730</i>	<i>118 026 779</i>	<i>37 659 049</i>	<i>1 216 586</i>	<i>36 442 463</i>
20294	767 803 196	1 394 920 079	627 116 883	2 718 188	624 398 695
	<i>518 449 745</i>	<i>855 230 808</i>	<i>336 781 063</i>	<i>1 418 290</i>	<i>335 362 773</i>
20295	163 082 296	302 575 056	139 492 760	282 702	139 210 058
	<i>158 693 827</i>	<i>295 837 326</i>	<i>137 143 499</i>	<i>208 979</i>	<i>136 934 520</i>
20299	1 293 916 294	3 052 733 027	1 758 816 733	186 911 583	1 571 905 150
	<i>1 230 814 368</i>	<i>2 924 472 312</i>	<i>1 693 657 944</i>	<i>169 151 466</i>	<i>1 524 506 478</i>
202	57 031 375 677	84 749 458 188	27 718 082 511	599 014 850	27 119 067 661
	<i>52 011 338 343</i>	<i>77 049 055 563</i>	<i>25 037 717 220</i>	<i>555 095 145</i>	<i>24 482 622 075</i>
20301	110 531 562	395 665 368	285 133 806	1 179 968	283 953 838
	*	*	*	*	*
20302	4 711 720 711	7 626 410 941	2 914 690 230	206 960 016	2 707 730 214
	<i>4 544 885 950</i>	<i>7 356 373 126</i>	<i>2 811 487 176</i>	<i>143 123 548</i>	<i>2 668 363 628</i>
203	4 822 252 273	8 022 076 309	3 199 824 036	208 139 984	2 991 684 052
	<i>4 655 244 622</i>	<i>7 751 672 494</i>	<i>3 096 427 872</i>	<i>144 302 316</i>	<i>2 952 125 556</i>
20	211 369 038 935	337 838 616 837	126 469 577 902	2 078 852 809	124 390 725 093
	<i>188 094 022 357</i>	<i>291 523 529 614</i>	<i>103 429 507 257</i>	<i>1 676 394 518</i>	<i>101 753 112 739</i>
21011	1 470 684 004	3 491 909 118	2 021 225 114	256 709 487	1 764 515 627
	<i>1 455 851 345</i>	<i>3 448 793 487</i>	<i>1 992 942 142</i>	<i>255 426 050</i>	<i>1 737 516 092</i>
21012	13 400 977 395	24 314 635 923	10 913 658 528	431 312 041	10 482 346 487
	<i>12 615 315 253</i>	<i>22 901 099 065</i>	<i>10 285 783 812</i>	<i>415 003 917</i>	<i>9 870 779 895</i>
21021	80 538 303	142 241 047	61 702 744	16 060	61 686 684
	*	*	*	*	*

Catatan : angka yang tercetak miring: industri besar, yang tercetak tebal: total IBS, *: tidak dipublikasikan
Note: number in italic denote large industry, number in bold denote total large and medium industry, *: not publication

Tabel 9 Nilai Tambah menurut Kode Industri, 2012
Table 9 Value Added by Industrial Code, 2012

Nilai - Value (000 Rp)

Kode Industri <i>Industrial Code</i>	Nilai Output <i>Value of Gross Output</i>	Biaya Input <i>Input Cost</i>	Nilai Tambah (harga pasar) <i>Value Added (at market price)</i>	Pajak Tak Langsung <i>Indirect Tax</i>	Nilai Tambah (biaya faktor produksi) <i>Value Added (at factor cost)</i>
(1)	(2)	(3)	(4)	(5)	(6)
21022	865 182 162 <i>803 297 646</i>	1 649 290 211 <i>1 512 888 496</i>	784 108 049 <i>709 590 850</i>	16 065 271 <i>12 244 984</i>	768 042 778 <i>697 345 866</i>
210	15 817 381 864 <i>14 942 028 000</i>	29 598 076 299 <i>27 982 107 369</i>	13 780 694 435 <i>13 040 079 369</i>	704 102 859 <i>682 688 011</i>	13 076 591 576 <i>12 357 391 358</i>
21	15 817 381 864 <i>14 942 028 000</i>	29 598 076 299 <i>27 982 107 369</i>	13 780 694 435 <i>13 040 079 369</i>	704 102 859 <i>682 688 011</i>	13 076 591 576 <i>12 357 391 358</i>
22111	46 014 039 214 <i>44 461 093 264</i>	54 151 816 562 <i>52 347 386 633</i>	8 137 777 348 <i>7 886 293 369</i>	206 603 370 <i>196 947 043</i>	7 931 173 978 <i>7 689 346 326</i>
22112	266 496 274 <i>143 268 677</i>	529 065 651 <i>281 658 883</i>	262 569 377 <i>138 390 206</i>	3 387 444 <i>43 346</i>	259 181 933 <i>138 346 860</i>
22121	4 578 468 113 <i>4 411 910 078</i>	8 677 348 947 <i>8 370 019 013</i>	4 098 880 834 <i>3 958 108 935</i>	24 958 623 <i>23 461 908</i>	4 073 922 211 <i>3 934 647 027</i>
22122	2 068 437 365 <i>1 831 432 022</i>	4 026 941 272 <i>3 590 011 976</i>	1 958 503 907 <i>1 758 579 954</i>	5 903 172 <i>4 147 350</i>	1 952 600 735 <i>1 754 432 604</i>
22123	70 268 358 447 <i>68 857 533 027</i>	91 153 023 281 <i>89 241 527 915</i>	20 884 664 834 <i>20 383 994 888</i>	141 886 714 <i>135 802 703</i>	20 742 778 120 <i>20 248 192 185</i>
22191	1 251 376 272 <i>1 211 844 678</i>	2 006 376 462 <i>1 943 902 425</i>	755 000 190 <i>732 057 747</i>	6 169 383 <i>5 252 531</i>	748 830 807 <i>726 805 216</i>
22192	1 999 501 280 <i>1 715 041 655</i>	3 119 886 098 <i>2 733 159 556</i>	1 120 384 818 <i>1 018 117 901</i>	16 824 885 <i>15 481 189</i>	1 103 559 933 <i>1 002 636 712</i>
22199	6 227 645 251 <i>5 894 680 864</i>	7 090 235 020 <i>6 686 458 565</i>	862 589 769 <i>791 777 701</i>	75 420 999 <i>74 245 174</i>	787 168 770 <i>717 532 527</i>
221	132 674 322 216 <i>128 526 804 265</i>	170 754 693 293 <i>165 194 124 966</i>	38 080 371 077 <i>36 667 320 701</i>	481 154 590 <i>455 381 244</i>	37 599 216 487 <i>36 211 939 457</i>
22210	839 667 777 <i>718 340 462</i>	1 246 838 543 <i>1 033 923 365</i>	407 170 766 <i>315 582 903</i>	12 322 377 <i>10 369 428</i>	394 848 389 <i>305 213 475</i>
22220	22 785 453 223 <i>19 335 627 193</i>	29 748 237 804 <i>25 262 446 634</i>	6 962 784 581 <i>5 926 819 441</i>	131 002 474 <i>102 102 028</i>	6 831 782 107 <i>5 824 717 413</i>
22230	2 081 927 049 <i>1 729 541 554</i>	2 823 182 061 <i>2 295 577 055</i>	741 255 012 <i>566 035 501</i>	52 145 839 <i>22 624 731</i>	689 109 173 <i>543 410 770</i>
22291	5 975 779 251 <i>5 728 348 205</i>	13 166 650 456 <i>12 736 361 879</i>	7 190 871 205 <i>7 008 013 674</i>	1 171 475 143 <i>18 903 690</i>	6 019 396 062 <i>6 989 109 984</i>
22292	1 594 514 888 <i>1 339 258 074</i>	2 295 219 433 <i>1 904 545 860</i>	700 704 545 <i>565 287 786</i>	9 901 448 <i>6 249 249</i>	690 803 097 <i>559 038 537</i>
22293	4 271 741 523 <i>3 767 462 922</i>	6 990 012 099 <i>6 133 955 883</i>	2 718 270 576 <i>2 366 492 961</i>	29 111 419 <i>25 140 482</i>	2 689 159 157 <i>2 341 352 479</i>
22299	4 777 128 235 <i>3 982 705 087</i>	7 330 599 380 <i>6 036 903 406</i>	2 553 471 145 <i>2 054 198 319</i>	39 850 868 <i>27 091 505</i>	2 513 620 277 <i>2 027 106 814</i>
222	42 326 211 946 <i>36 601 283 497</i>	63 600 739 776 <i>55 403 714 082</i>	21 274 527 830 <i>18 802 430 585</i>	1 445 809 568 <i>212 481 113</i>	19 828 718 262 <i>18 589 949 472</i>

Catatan : angka yang tercetak miring: industri besar, yang tercetak tebal: total IBS, *: tidak dipublikasikan
Note: number in italic denote large industry, number in bold denote total large and medium industry, *: not publication

Tabel 9 Nilai Tambah menurut Kode Industri, 2012
Table 9 Value Added by Industrial Code, 2012

Nilai - Value (000 Rp)

Kode Industri <i>Industrial Code</i>	Nilai Output <i>Value of Gross Output</i>	Biaya Input <i>Input Cost</i>	Nilai Tambah (harga pasar) <i>Value Added (at market price)</i>	Pajak Tak Langsung <i>Indirect Tax</i>	Nilai Tambah (biaya faktor produksi) <i>Value Added (at factor cost)</i>
(1)	(2)	(3)	(4)	(5)	(6)
22	175 000 534 162 <i>165 128 087 762</i>	234 355 433 069 <i>220 597 839 048</i>	59 354 898 907 <i>55 469 751 286</i>	1 926 964 158 <i>667 862 357</i>	57 427 934 749 <i>54 801 888 929</i>
23111	1 632 544 592 <i>1 623 867 593</i>	2 554 597 663 <i>2 539 716 262</i>	922 053 071 <i>915 848 669</i>	20 574 525 <i>20 561 545</i>	901 478 546 <i>895 287 124</i>
23112	689 955 878 <i>679 643 712</i>	814 770 611 <i>801 894 119</i>	124 814 733 <i>122 250 407</i>	962 583 <i>954 301</i>	123 852 150 <i>121 296 106</i>
23119	18 912 613 *	36 203 395 *	17 290 782 *	223 732 *	17 067 050 *
23121	812 669 601 <i>788 972 708</i>	1 716 197 907 <i>1 674 154 256</i>	903 528 306 <i>885 181 548</i>	8 887 101 <i>5 773 018</i>	894 641 205 <i>879 408 530</i>
23122	17 910 195 *	37 905 282 *	19 995 087 *	2 032 976 *	17 962 111 *
23123	1 478 305 508 <i>1 441 838 731</i>	1 665 978 121 <i>1 624 881 849</i>	187 672 613 <i>183 043 118</i>	16 224 824 <i>16 208 824</i>	171 447 789 <i>166 834 294</i>
23129	277 204 863 <i>265 119 829</i>	685 761 456 <i>655 133 238</i>	408 556 593 <i>390 013 409</i>	6 650 992 <i>4 695 528</i>	401 905 601 <i>385 317 881</i>
231	4 927 503 250 <i>4 818 594 858</i>	7 511 414 435 <i>7 333 360 762</i>	2 583 911 185 <i>2 514 765 904</i>	55 556 733 <i>50 255 687</i>	2 528 354 452 <i>2 464 510 217</i>
23911	149 017 466 <i>54 560 407</i>	253 038 720 <i>89 306 666</i>	104 021 254 <i>34 746 259</i>	5 964 576	98 056 678 <i>34 746 259</i>
23919	* *	* *	* *	* *	* *
23921	149 705 349 <i>58 959 651</i>	305 136 775 <i>93 454 253</i>	155 431 426 <i>34 494 602</i>	3 011 230 <i>2 513 096</i>	152 420 196 <i>31 981 506</i>
23922	424 698 648 <i>184 912 832</i>	899 976 765 <i>389 593 163</i>	475 278 117 <i>204 680 331</i>	2 374 766 <i>914 630</i>	472 903 351 <i>203 765 701</i>
23923	13 307 971 233 <i>12 967 000 062</i>	21 183 278 737 <i>20 642 463 250</i>	7 875 307 504 <i>7 675 463 188</i>	5 072 458 <i>4 394 075</i>	7 870 235 046 <i>7 671 069 113</i>
23929	5 384 620 243 <i>5 280 134 580</i>	16 490 706 416 <i>16 206 621 607</i>	11 106 086 173 <i>10 926 487 027</i>	26 963 582 <i>20 476 091</i>	11 079 122 591 <i>10 906 010 936</i>
23931	678 044 304 <i>636 079 142</i>	1 502 893 357 <i>1 428 699 645</i>	824 849 053 <i>792 620 503</i>	22 841 647 <i>20 816 859</i>	802 007 406 <i>771 803 644</i>
23932	71 172 859 <i>58 270 806</i>	252 969 208 <i>206 864 037</i>	181 796 349 <i>148 593 231</i>	6 488 790 <i>5 820 074</i>	175 307 559 <i>142 773 157</i>
23933	* *	* *	* *	* *	* *
23939	52 391 738 *	120 891 626 *	68 499 888 *	383 327 *	68 116 561 *
23941	8 061 657 114 <i>7 401 636 599</i>	20 976 003 927 <i>20 165 727 040</i>	12 914 346 813 <i>12 764 090 441</i>	209 385 712 <i>208 915 255</i>	12 704 961 101 <i>12 555 175 186</i>

Catatan : angka yang tercetak miring: industri besar, yang tercetak tebal: total IBS, *: tidak dipublikasikan
Note: number in italic denote large industry, number in bold denote total large and medium industry, *: not publication

Tabel 9 Nilai Tambah menurut Kode Industri, 2012
Table 9 Value Added by Industrial Code, 2012

Nilai - Value (000 Rp)

Kode Industri <i>Industrial Code</i>	Nilai Output <i>Value of Gross Output</i>	Biaya Input <i>Input Cost</i>	Nilai Tambah (harga pasar) <i>Value Added (at market price)</i>	Pajak Tak Langsung <i>Indirect Tax</i>	Nilai Tambah (biaya faktor produksi) <i>Value Added (at factor cost)</i>
(1)	(2)	(3)	(4)	(5)	(6)
23942	254 148 472 <i>161 556 610</i>	416 471 800 <i>255 031 335</i>	162 323 328 <i>93 474 725</i>	746 029 <i>418 600</i>	161 577 299 <i>93 056 125</i>
23943	2 169 220 977 <i>2 039 388 453</i>	2 561 278 517 <i>2 406 973 225</i>	392 057 540 <i>367 584 772</i>	11 078 935 <i>11 057 004</i>	380 978 605 <i>356 527 768</i>
23951	185 234 122 <i>42 912 976</i>	292 509 175 <i>66 686 534</i>	107 275 053 <i>23 773 558</i>	745 931 <i>81 182</i>	106 529 122 <i>23 692 376</i>
23952	92 316 076 <i>*</i>	185 563 655 <i>*</i>	93 247 579 <i>*</i>	205 861 <i>*</i>	93 041 718 <i>*</i>
23953	5 198 780 588 <i>3 888 744 665</i>	7 571 561 777 <i>5 636 668 004</i>	2 372 781 189 <i>1 747 923 339</i>	19 406 435 <i>11 592 658</i>	2 353 374 754 <i>1 736 330 681</i>
23954	<i>*</i>	<i>*</i>	<i>*</i>	<i>*</i>	<i>*</i>
23955	1 312 962 790 <i>1 269 217 240</i>	1 979 885 558 <i>1 913 838 879</i>	666 922 768 <i>644 621 639</i>	4 835 635 <i>4 322 065</i>	662 087 133 <i>640 299 574</i>
23957	2 384 971 158 <i>1 916 732 316</i>	4 526 311 639 <i>3 755 933 152</i>	2 141 340 481 <i>1 839 200 836</i>	27 182 420 <i>24 805 500</i>	2 114 158 061 <i>1 814 395 336</i>
23959	645 348 840 <i>604 122 816</i>	710 179 728 <i>648 468 323</i>	64 830 888 <i>44 345 507</i>	3 249 020 <i>2 854 254</i>	61 581 868 <i>41 491 253</i>
23961	42 936 432 <i>31 689 975</i>	84 618 788 <i>63 588 793</i>	41 682 356 <i>31 898 818</i>	832 154 <i>116 840</i>	40 850 202 <i>31 781 978</i>
23962	2 692 105 667 <i>2 553 409 064</i>	4 526 415 771 <i>4 045 001 738</i>	1 834 310 104 <i>1 491 592 674</i>	269 798 836 <i>268 499 425</i>	1 564 511 268 <i>1 223 093 249</i>
23963	683 833 985 <i>584 630 276</i>	1 466 326 972 <i>1 259 096 999</i>	782 492 987 <i>674 466 723</i>	6 272 215 <i>5 336 425</i>	776 220 772 <i>669 130 298</i>
23969	108 338 870 <i>41 358 409</i>	193 984 657 <i>76 833 507</i>	85 645 787 <i>35 475 098</i>	1 960 532 <i>612 453</i>	83 685 255 <i>34 862 645</i>
23990	379 914 864 <i>195 478 742</i>	701 767 684 <i>334 567 025</i>	321 852 820 <i>139 088 283</i>	33 176 332 <i>7 434 688</i>	288 676 488 <i>131 653 595</i>
239	44 511 048 397 <i>40 168 074 246</i>	87 352 211 709 <i>80 080 006 810</i>	42 841 163 312 <i>39 911 932 564</i>	662 116 102 <i>601 372 944</i>	42 179 047 210 <i>39 310 559 620</i>
23	49 438 551 647 <i>44 986 669 104</i>	94 863 626 144 <i>87 413 367 572</i>	45 425 074 497 <i>42 426 698 468</i>	717 672 835 <i>651 628 631</i>	44 707 401 662 <i>41 775 069 837</i>
24101	25 591 826 291 <i>24 976 067 942</i>	42 325 062 750 <i>41 467 210 777</i>	16 733 236 459 <i>16 491 142 835</i>	630 614 578 <i>627 970 211</i>	16 102 621 881 <i>15 863 172 624</i>
24102	17 323 382 722 <i>16 255 035 242</i>	23 774 064 292 <i>22 190 260 536</i>	6 450 681 570 <i>5 935 225 294</i>	65 431 360 <i>37 480 133</i>	6 385 250 210 <i>5 897 745 161</i>
24103	6 204 874 834 <i>5 481 988 253</i>	9 952 449 216 <i>9 041 509 959</i>	3 747 574 382 <i>3 559 521 706</i>	99 120 938 <i>95 194 894</i>	3 648 453 444 <i>3 464 326 812</i>
241	49 120 083 847 <i>46 713 091 437</i>	76 051 576 258 <i>72 698 981 272</i>	26 931 492 411 <i>25 985 889 835</i>	795 166 876 <i>760 645 238</i>	26 136 325 535 <i>25 225 244 597</i>

Catatan : angka yang tercetak miring: industri besar, yang tercetak tebal: total IBS, *: tidak dipublikasikan
Note: number in italic denote large industry, number in bold denote total large and medium industry, *: not publication

Tabel 9 Nilai Tambah menurut Kode Industri, 2012
Table 9 Value Added by Industrial Code, 2012

Nilai - Value (000 Rp)

Kode Industri <i>Industrial Code</i>	Nilai Output <i>Value of Gross Output</i>	Biaya Input <i>Input Cost</i>	Nilai Tambah (harga pasar) <i>Value Added (at market price)</i>	Pajak Tak Langsung <i>Indirect Tax</i>	Nilai Tambah (biaya faktor produksi) <i>Value Added (at factor cost)</i>
(1)	(2)	(3)	(4)	(5)	(6)
24201	4 141 783 396 <i>3 733 632 726</i>	7 141 743 312 <i>6 437 490 049</i>	2 999 959 916 <i>2 703 857 323</i>	8 442 724 <i>8 409 385</i>	2 991 517 192 <i>2 695 447 938</i>
24202	19 689 305 789 <i>14 481 011 157</i>	23 870 248 422 <i>17 369 979 624</i>	4 180 942 633 <i>2 888 968 467</i>	25 178 820 <i>9 323 237</i>	4 155 763 813 <i>2 879 645 230</i>
24203	2 081 897 457 <i>1 677 265 295</i>	3 430 580 131 <i>2 962 041 580</i>	1 348 682 674 <i>1 284 776 285</i>	253 510 <i>74 706</i>	1 348 429 164 <i>1 284 701 579</i>
24204	482 304 510 <i>453 709 600</i>	620 047 997 <i>583 286 752</i>	137 743 487 <i>129 577 152</i>	241 568 <i>203 297</i>	137 501 919 <i>129 373 855</i>
24205	957 865 600 *	1 313 723 102 *	355 857 502 *	7 030 961 *	348 826 541 *
242	27 353 156 752 <i>20 986 475 386</i>	36 376 342 964 <i>28 216 698 391</i>	9 023 186 212 <i>7 230 223 005</i>	41 147 583 <i>21 324 904</i>	8 982 038 629 <i>7 208 898 101</i>
24310	3 406 618 440 <i>3 199 599 501</i>	4 877 358 781 <i>4 619 605 234</i>	1 470 740 341 <i>1 420 005 733</i>	57 685 351 <i>56 674 961</i>	1 413 054 990 <i>1 363 330 772</i>
24320	579 486 934 *	1 974 404 536 *	1 394 917 602 *	41 247 610 *	1 353 669 992 *
243	3 986 105 374 <i>3 665 762 952</i>	6 851 763 317 <i>6 212 327 820</i>	2 865 657 943 <i>2 546 564 868</i>	98 932 961 <i>97 796 179</i>	2 766 724 982 <i>2 448 768 689</i>
24	80 459 345 973 <i>71 365 329 775</i>	119 279 682 539 <i>107 128 007 483</i>	38 820 336 566 <i>35 762 677 708</i>	935 247 420 <i>879 766 321</i>	37 885 089 146 <i>34 882 911 387</i>
25111	4 312 663 729 <i>3 564 056 475</i>	6 668 943 879 <i>5 555 922 984</i>	2 356 280 150 <i>1 991 866 509</i>	14 157 799 <i>6 398 293</i>	2 342 122 351 <i>1 985 468 216</i>
25112	18 080 893 073 <i>15 629 010 377</i>	23 395 371 741 <i>20 348 718 727</i>	5 314 478 668 <i>4 719 708 350</i>	27 745 397 <i>25 396 766</i>	5 286 733 271 <i>4 694 311 584</i>
25113	8 538 987 643 <i>7 328 769 006</i>	18 383 702 459 <i>15 933 289 109</i>	9 844 714 816 <i>8 604 520 103</i>	26 160 822 <i>15 924 504</i>	9 818 553 994 <i>8 588 595 599</i>
25119	565 880 994 <i>524 859 414</i>	897 382 359 <i>836 747 053</i>	331 501 365 <i>311 887 639</i>	2 303 572 <i>1 453 852</i>	329 197 793 <i>310 433 787</i>
25120	904 168 554 <i>773 970 811</i>	2 460 792 776 <i>2 090 283 910</i>	1 556 624 222 <i>1 316 313 099</i>	19 823 855 <i>15 340 832</i>	1 536 800 367 <i>1 300 972 267</i>
25130	68 631 861 *	121 562 588 *	52 930 727 *	101 000 *	52 829 727 *
251	32 471 225 854 <i>27 836 714 342</i>	51 927 755 802 <i>44 793 386 814</i>	19 456 529 948 <i>16 956 672 472</i>	90 292 445 <i>64 615 247</i>	19 366 237 503 <i>16 892 057 225</i>
25200	*	*	*	*	*
	*	*	*	*	*
252	*	*	*	*	*
	*	*	*	*	*
25910	2 801 381 541 <i>1 936 248 119</i>	5 776 278 438 <i>4 088 830 814</i>	2 974 896 897 <i>2 152 582 695</i>	64 756 710 <i>63 910 934</i>	2 910 140 187 <i>2 088 671 761</i>

Catatan : angka yang tercetak miring: industri besar, yang tercetak tebal: total IBS, *: tidak dipublikasikan
Note: number in italic denote large industry, number in bold denote total large and medium industry, *: not publication

Tabel 9 Nilai Tambah menurut Kode Industri, 2012
Table 9 Value Added by Industrial Code, 2012

Nilai - Value (000 Rp)

Kode Industri <i>Industrial Code</i>	Nilai Output <i>Value of Gross Output</i>	Biaya Input <i>Input Cost</i>	Nilai Tambah (harga pasar) <i>Value Added (at market price)</i>	Pajak Tak Langsung <i>Indirect Tax</i>	Nilai Tambah (biaya faktor produksi) <i>Value Added (at factor cost)</i>
(1)	(2)	(3)	(4)	(5)	(6)
25920	1 698 448 218 <i>1 336 479 185</i>	4 084 567 687 <i>3 131 160 081</i>	2 386 119 469 <i>1 794 680 896</i>	51 413 640 <i>38 867 478</i>	2 334 705 829 <i>1 755 813 418</i>
25931	63 826 173 *	137 260 304 *	73 434 131 *	925 279 *	72 508 852 *
25932	28 616 073 *	59 121 868 *	30 505 795 *	2 440 566 *	28 065 229 *
25933	476 611 299 <i>444 463 374</i>	1 091 094 164 <i>1 003 625 345</i>	614 482 865 <i>559 161 971</i>	8 845 013 <i>8 322 691</i>	605 637 852 <i>550 839 280</i>
25934	2 793 810 705 <i>2 126 401 903</i>	6 615 857 684 <i>5 046 891 339</i>	3 822 046 979 <i>2 920 489 436</i>	8 888 040 <i>4 694 694</i>	3 813 158 939 <i>2 915 794 742</i>
25940	7 766 671 659 <i>6 347 699 173</i>	11 182 310 346 <i>9 147 757 775</i>	3 415 638 687 <i>2 800 058 602</i>	37 339 777 <i>36 750 979</i>	3 378 298 910 <i>2 763 307 623</i>
25951	16 869 137 436 <i>13 826 785 508</i>	19 642 594 872 <i>15 979 158 652</i>	2 773 457 436 <i>2 152 373 144</i>	21 410 442 <i>21 106 100</i>	2 752 046 994 <i>2 131 267 044</i>
25952	4 969 975 191 <i>4 362 429 507</i>	7 731 517 718 <i>6 826 993 363</i>	2 761 542 527 <i>2 464 563 856</i>	38 299 085 <i>28 862 566</i>	2 723 243 442 <i>2 435 701 290</i>
25991	133 943 421 <i>110 472 360</i>	238 371 631 <i>196 601 520</i>	104 428 210 <i>86 129 160</i>	1 486 446 <i>1 276 451</i>	102 941 764 <i>84 852 709</i>
25992	933 010 602 <i>711 614 312</i>	1 664 191 181 <i>1 300 107 626</i>	731 180 579 <i>588 493 314</i>	9 651 217 <i>4 704 320</i>	721 529 362 <i>583 788 994</i>
25993	997 112 603 <i>971 273 217</i>	1 529 454 946 <i>1 484 316 126</i>	532 342 343 <i>513 042 909</i>	164 351 686 <i>164 014 498</i>	367 990 657 <i>349 028 411</i>
25994	* *	* *	* *	* *	* *
25995	71 746 383 *	176 809 387 *	105 063 004 *	780 016 *	104 282 988 *
25999	2 256 938 214 <i>2 020 443 271</i>	3 937 717 661 <i>3 537 670 008</i>	1 680 779 447 <i>1 517 226 737</i>	10 621 235 <i>3 780 347</i>	1 670 158 212 <i>1 513 446 390</i>
259	41 872 890 335 <i>34 307 850 115</i>	63 895 165 865 <i>52 015 959 457</i>	22 022 275 530 <i>17 708 109 342</i>	423 134 649 <i>378 724 379</i>	21 599 140 881 <i>17 329 384 963</i>
25	74 993 541 470 <i>62 793 989 738</i>	117 095 117 800 <i>98 081 542 404</i>	42 101 576 330 <i>35 287 552 666</i>	513 427 094 <i>443 339 626</i>	41 588 149 236 <i>34 844 213 040</i>
26110	6 544 948 494 <i>6 326 064 089</i>	18 381 632 121 <i>17 774 905 896</i>	11 836 683 627 <i>11 448 841 807</i>	293 677 172 <i>291 902 610</i>	11 543 006 455 <i>11 156 939 197</i>
26120	4 163 091 160 <i>3 427 415 493</i>	8 647 132 991 <i>7 124 308 361</i>	4 484 041 831 <i>3 696 892 868</i>	109 705 877 <i>92 165 691</i>	4 374 335 954 <i>3 604 727 177</i>
261	10 708 039 654 <i>9 753 479 582</i>	27 028 765 112 <i>24 899 214 257</i>	16 320 725 458 <i>15 145 734 675</i>	403 383 049 <i>384 068 301</i>	15 917 342 409 <i>14 761 666 374</i>
26210	24 493 187 <i>21 536 533</i>	503 222 389 <i>484 353 063</i>	478 729 202 <i>462 816 530</i>	4 257 639 <i>4 204 539</i>	474 471 563 <i>458 611 991</i>

Catatan : angka yang tercetak miring: industri besar, yang tercetak tebal: total IBS, *: tidak dipublikasikan
Note: number in italic denote large industry, number in bold denote total large and medium industry, *: not publication

Tabel 9 Nilai Tambah menurut Kode Industri, 2012
Table 9 Value Added by Industrial Code, 2012

Nilai - Value (000 Rp)

Kode Industri <i>Industrial Code</i>	Nilai Output <i>Value of Gross Output</i>	Biaya Input <i>Input Cost</i>	Nilai Tambah (harga pasar) <i>Value Added (at market price)</i>	Pajak Tak Langsung <i>Indirect Tax</i>	Nilai Tambah (biaya faktor produksi) <i>Value Added (at factor cost)</i>
(1)	(2)	(3)	(4)	(5)	(6)
26220	*	*	*	*	*
	*	*	*	*	*
262	2 021 956 824	2 855 733 427	833 776 603	12 237 639	821 538 964
	<i>2 019 000 170</i>	<i>2 836 864 101</i>	<i>817 863 931</i>	<i>12 184 539</i>	<i>805 679 392</i>
26310	946 949 039	1 477 438 456	530 489 417	13 153 603	517 335 814
	<i>862 977 383</i>	<i>1 346 424 605</i>	<i>483 447 222</i>	<i>12 387 875</i>	<i>471 059 347</i>
26390	60 157 401	85 028 189	24 870 788	443 493	24 427 295
263	1 007 106 440	1 562 466 645	555 360 205	13 597 096	541 763 109
	<i>862 977 383</i>	<i>1 346 424 605</i>	<i>483 447 222</i>	<i>12 387 875</i>	<i>471 059 347</i>
26410	5 326 638 431	13 670 636 321	8 343 997 890	165 647 932	8 178 349 958
	<i>5 228 641 267</i>	<i>13 094 435 304</i>	<i>7 865 794 037</i>	<i>162 597 160</i>	<i>7 703 196 877</i>
26490	661 630 033	1 223 431 828	561 801 795	10 884 846	550 916 949
	<i>604 365 612</i>	<i>1 125 223 604</i>	<i>520 857 992</i>	<i>10 177 001</i>	<i>510 680 991</i>
264	5 988 268 464	14 894 068 149	8 905 799 685	176 532 778	8 729 266 907
	<i>5 833 006 879</i>	<i>14 219 658 908</i>	<i>8 386 652 029</i>	<i>172 774 161</i>	<i>8 213 877 868</i>
26511	75 913 264	145 824 368	69 911 104	93 480	69 817 624
	<i>69 716 959</i>	<i>133 921 673</i>	<i>64 204 714</i>	<i>3 480</i>	<i>64 201 234</i>
26512	67 071 708	193 949 115	126 877 407	259 633	126 617 774
	*	*	*	*	*
26513	*	*	*	*	*
	*	*	*	*	*
26520	23 511 949	57 127 628	33 615 679	315 239	33 300 440
	*	*	*	*	*
265	709 508 749	1 151 979 888	442 471 139	5 036 524	437 434 615
	<i>680 344 000</i>	<i>1 086 659 303</i>	<i>406 315 303</i>	<i>4 623 285</i>	<i>401 692 018</i>
26602	38 673 535	180 369 813	141 696 278	905 762	140 790 516
	<i>28 522 734</i>	<i>159 613 861</i>	<i>131 091 127</i>	<i>880 136</i>	<i>130 210 991</i>
266	38 673 535	180 369 813	141 696 278	905 762	140 790 516
	<i>28 522 734</i>	<i>159 613 861</i>	<i>131 091 127</i>	<i>880 136</i>	<i>130 210 991</i>
26710	*	*	*	*	*
	*	*	*	*	*
26791	*	*	*	*	*
	*	*	*	*	*
26792	449 971 422	1 097 989 222	648 017 800	8 867 426	639 150 374
	<i>436 853 582</i>	<i>1 065 979 656</i>	<i>629 126 074</i>	<i>8 847 734</i>	<i>620 278 340</i>
267	791 657 294	1 928 968 044	1 137 310 750	8 867 426	1 128 443 324
	<i>778 539 454</i>	<i>1 896 958 478</i>	<i>1 118 419 024</i>	<i>8 847 734</i>	<i>1 109 571 290</i>
26800	38 150 785	178 391 410	140 240 625	1 386 707	138 853 918
	<i>33 649 878</i>	<i>157 345 355</i>	<i>123 695 477</i>	<i>1 257</i>	<i>123 694 220</i>

Catatan : angka yang tercetak miring: industri besar, yang tercetak tebal: total IBS, *: tidak dipublikasikan
Note: number in italic denote large industry, number in bold denote total large and medium industry, *: not publication

Tabel 9 Nilai Tambah menurut Kode Industri, 2012
Table 9 Value Added by Industrial Code, 2012

Nilai - Value (000 Rp)

Kode Industri <i>Industrial Code</i>	Nilai Output <i>Value of Gross Output</i>	Biaya Input <i>Input Cost</i>	Nilai Tambah (harga pasar) <i>Value Added (at market price)</i>	Pajak Tak Langsung <i>Indirect Tax</i>	Nilai Tambah (biaya faktor produksi) <i>Value Added (at factor cost)</i>
(1)	(2)	(3)	(4)	(5)	(6)
268	38 150 785 <i>33 649 878</i>	178 391 410 <i>157 345 355</i>	140 240 625 <i>123 695 477</i>	1 386 707 <i>1 257</i>	138 853 918 <i>123 694 220</i>
26	21 303 361 745 <i>19 989 520 080</i>	49 780 742 488 <i>46 602 738 868</i>	28 477 380 743 <i>26 613 218 788</i>	621 946 981 <i>595 767 288</i>	27 855 433 762 <i>26 017 451 500</i>
27111	*	*	*	*	*
27112	52 722 918 <i>48 940 743</i>	679 762 010 <i>630 997 505</i>	627 039 092 <i>582 056 762</i>	2 209 148 <i>1 788 200</i>	624 829 944 <i>580 268 562</i>
27113	17 210 807 570 <i>16 800 534 647</i>	21 660 611 097 <i>21 044 981 089</i>	4 449 803 527 <i>4 244 446 442</i>	43 156 806 <i>37 247 417</i>	4 406 646 721 <i>4 207 199 025</i>
27120	1 077 454 392 <i>990 600 629</i>	4 253 822 482 <i>3 937 003 190</i>	3 176 368 090 <i>2 946 402 561</i>	9 543 221 <i>8 478 169</i>	3 166 824 869 <i>2 937 924 392</i>
271	18 951 655 332 <i>18 435 712 051</i>	27 342 698 174 <i>26 336 817 212</i>	8 391 042 842 <i>7 901 105 161</i>	54 933 143 <i>47 513 786</i>	8 336 109 699 <i>7 853 591 375</i>
27201	4 393 194 341 <i>4 309 851 595</i>	8 623 065 140 <i>8 460 218 751</i>	4 229 870 799 <i>4 150 367 156</i>	9 025 097 <i>8 210 011</i>	4 220 845 702 <i>4 142 157 145</i>
27202	2 539 001 830 <i>2 486 607 144</i>	5 821 015 991 <i>5 700 894 285</i>	3 282 014 161 <i>3 214 287 141</i>	19 558 694 <i>18 738 791</i>	3 262 455 467 <i>3 195 548 350</i>
272	6 932 196 171 <i>6 796 458 739</i>	14 444 081 131 <i>14 161 113 036</i>	7 511 884 960 <i>7 364 654 297</i>	28 583 791 <i>26 948 802</i>	7 483 301 169 <i>7 337 705 495</i>
27310	12 301 230 485 <i>9 830 264 945</i>	18 122 150 143 <i>14 650 482 007</i>	5 820 919 658 <i>4 820 217 062</i>	125 751 195 <i>120 736 653</i>	5 695 168 463 <i>4 699 480 409</i>
27320	6 646 219 741 <i>6 129 113 364</i>	9 405 556 387 <i>8 666 995 349</i>	2 759 336 646 <i>2 537 881 985</i>	24 183 664 <i>20 931 155</i>	2 735 152 982 <i>2 516 950 830</i>
27330	89 503 965 <i>49 112 632</i>	468 576 947 <i>268 837 906</i>	379 072 982 <i>219 725 274</i>	6 312 876 <i>4 912 887</i>	372 760 106 <i>214 812 387</i>
273	19 036 954 191 <i>16 008 490 941</i>	27 996 283 477 <i>23 586 315 262</i>	8 959 329 286 <i>7 577 824 321</i>	156 247 735 <i>146 580 695</i>	8 803 081 551 <i>7 431 243 626</i>
27401	419 111 584 <i>399 144 586</i>	2 088 047 983 <i>1 988 668 981</i>	1 668 936 399 <i>1 589 524 395</i>	1 133 278 <i>606 568</i>	1 667 803 121 <i>1 588 917 827</i>
27402	141 469 243 <i>*</i>	225 370 992 <i>*</i>	83 901 749 <i>*</i>	56 700 <i>*</i>	83 845 049 <i>*</i>
27403	9 274 483 468 <i>9 152 418 974</i>	18 955 876 716 <i>18 718 576 138</i>	9 681 393 248 <i>9 566 157 164</i>	5 077 072 <i>3 530 380</i>	9 676 316 176 <i>9 562 626 784</i>
27409	187 193 060 <i>173 967 410</i>	1 041 639 386 <i>968 045 240</i>	854 446 326 <i>794 077 830</i>	1 156 198 <i>21 350</i>	853 290 128 <i>794 056 480</i>
274	10 022 257 355 <i>9 865 828 341</i>	22 310 935 077 <i>21 897 877 351</i>	12 288 677 722 <i>12 032 049 010</i>	7 423 248 <i>4 158 298</i>	12 281 254 474 <i>12 027 890 712</i>
27510	7 360 896 790 <i>7 078 001 673</i>	13 822 175 102 <i>13 396 555 002</i>	6 461 278 312 <i>6 318 553 329</i>	22 421 949 <i>21 728 349</i>	6 438 856 363 <i>6 296 824 980</i>

Catatan : angka yang tercetak miring: industri besar, yang tercetak tebal: total IBS, *: tidak dipublikasikan
Note: number in italic denote large industry, number in bold denote total large and medium industry, *: not publication

Tabel 9 Nilai Tambah menurut Kode Industri, 2012
Table 9 Value Added by Industrial Code, 2012

Nilai - Value (000 Rp)

Kode Industri <i>Industrial Code</i>	Nilai Output <i>Value of Gross Output</i>	Biaya Input <i>Input Cost</i>	Nilai Tambah (harga pasar) <i>Value Added (at market price)</i>	Pajak Tak Langsung <i>Indirect Tax</i>	Nilai Tambah (biaya faktor produksi) <i>Value Added (at factor cost)</i>
(1)	(2)	(3)	(4)	(5)	(6)
27520	311 412 112 <i>259 401 509</i>	1 742 945 796 <i>1 455 593 991</i>	1 431 533 684 <i>1 196 192 482</i>	4 883 931 <i>2 868 058</i>	1 426 649 753 <i>1 193 324 424</i>
27530	154 968 974 <i>136 855 660</i>	366 565 021 <i>325 977 349</i>	211 596 047 <i>189 121 689</i>	1 168 924 <i>502 286</i>	210 427 123 <i>188 619 403</i>
275	7 827 277 876 <i>7 474 258 842</i>	15 931 685 919 <i>15 178 126 342</i>	8 104 408 043 <i>7 703 867 500</i>	28 474 804 <i>25 098 693</i>	8 075 933 239 <i>7 678 768 807</i>
27900	186 915 822 <i>180 900 766</i>	4 046 294 196 <i>3 961 566 186</i>	3 859 378 374 <i>3 780 665 420</i>	267 462 805 <i>267 448 705</i>	3 591 915 569 <i>3 513 216 715</i>
279	186 915 822 <i>180 900 766</i>	4 046 294 196 <i>3 961 566 186</i>	3 859 378 374 <i>3 780 665 420</i>	267 462 805 <i>267 448 705</i>	3 591 915 569 <i>3 513 216 715</i>
27	62 957 256 747 <i>58 761 649 680</i>	112 071 977 974 <i>105 121 815 389</i>	49 114 721 227 <i>46 360 165 709</i>	543 125 526 <i>517 748 979</i>	48 571 595 701 <i>45 842 416 730</i>
28111	51 254 927 *	101 744 804 *	50 489 877 *	1 271 683 *	49 218 194 *
28112	287 763 301 <i>72 656 598</i>	407 060 440 <i>102 777 551</i>	119 297 139 <i>30 120 953</i>	28 697 928 <i>1 391 971</i>	90 599 211 <i>28 728 982</i>
28113	2 844 670 417 <i>2 609 299 279</i>	9 699 974 232 <i>9 041 953 067</i>	6 855 303 815 <i>6 432 653 788</i>	46 943 878 <i>44 142 998</i>	6 808 359 937 <i>6 388 510 790</i>
28120	1 378 843 802 <i>1 248 248 113</i>	2 065 747 853 <i>1 870 093 018</i>	686 904 051 <i>621 844 905</i>	10 258 044 <i>8 329 656</i>	676 646 007 <i>613 515 249</i>
28130	1 029 005 638 <i>976 508 820</i>	2 751 489 842 <i>2 639 499 604</i>	1 722 484 204 <i>1 662 990 784</i>	13 460 770 <i>12 911 883</i>	1 709 023 434 <i>1 650 078 901</i>
28140	2 665 060 071 <i>2 441 306 256</i>	4 066 124 289 <i>3 719 762 458</i>	1 401 064 218 <i>1 278 456 202</i>	12 971 830 <i>12 879 910</i>	1 388 092 388 <i>1 265 576 292</i>
28151	831 585 *	31 503 578 *	30 671 993 *	110 115 *	30 561 878 *
28152	53 619 489 *	88 262 563 *	34 643 074 *	470 203 *	34 172 871 *
28160	986 855 845 <i>723 718 555</i>	2 125 536 181 <i>1 740 763 304</i>	1 138 680 336 <i>1 017 044 749</i>	25 792 688 <i>25 782 138</i>	1 112 887 648 <i>991 262 611</i>
28174	*	*	*	*	*
28179	1 455 501 688 <i>1 452 924 849</i>	2 862 175 115 <i>2 856 592 931</i>	1 406 673 427 <i>1 403 668 082</i>	426 149 <i>415 399</i>	1 406 247 278 <i>1 403 252 683</i>
28191	483 252 866 <i>317 800 621</i>	734 873 373 <i>482 878 269</i>	251 620 507 <i>165 077 648</i>	1 385 101 <i>166 077</i>	250 235 406 <i>164 911 571</i>
28192	73 146 905 <i>39 635 350</i>	110 139 420 <i>63 691 396</i>	36 992 515 <i>24 056 046</i>	1 337 258 <i>1 129 740</i>	35 655 257 <i>22 926 306</i>
28193	979 459 440 <i>565 533 540</i>	1 193 036 358 <i>684 397 454</i>	213 576 918 <i>118 863 914</i>	4 846 478 <i>2 647 565</i>	208 730 440 <i>116 216 349</i>

Catatan : angka yang tercetak miring: industri besar, yang tercetak tebal: total IBS, *: tidak dipublikasikan
Note: number in italic denote large industry, number in bold denote total large and medium industry, *: not publication

Tabel 9 Nilai Tambah menurut Kode Industri, 2012
Table 9 Value Added by Industrial Code, 2012

Nilai - Value (000 Rp)

Kode Industri	Nilai Output	Biaya Input	Nilai Tambah (harga pasar)	Pajak Tak Langsung	Nilai Tambah (biaya faktor produksi)
<i>Industrial Code</i>	<i>Value of Gross Output</i>	<i>Input Cost</i>	<i>Value Added (at market price)</i>	<i>Indirect Tax</i>	<i>Value Added (at factor cost)</i>
(1)	(2)	(3)	(4)	(5)	(6)
28199	307 015 043	506 959 101	199 944 058	8 578 065	191 365 993
	<i>176 819 777</i>	<i>296 924 996</i>	<i>120 105 219</i>	<i>8 231 826</i>	<i>111 873 393</i>
281	12 596 725 984	26 745 829 293	14 149 103 309	156 558 605	13 992 544 704
	<i>10 659 725 090</i>	<i>23 611 304 961</i>	<i>12 951 579 871</i>	<i>119 381 518</i>	<i>12 832 198 353</i>
28210	388 613 845	530 537 752	141 923 907	2 795 626	139 128 281
	<i>288 174 350</i>	<i>386 078 950</i>	<i>97 904 600</i>	<i>1 703 868</i>	<i>96 200 732</i>
28221	1 878 442 793	6 068 302 002	4 189 859 209	14 784 057	4 175 075 152
	<i>989 650 062</i>	<i>3 195 309 030</i>	<i>2 205 658 968</i>	<i>14 512 283</i>	<i>2 191 146 685</i>
28222	85 305 805	218 985 511	133 679 706	870 000	132 809 706
28223	103 246 992	272 175 626	168 928 634	1 150 599	167 778 035
	*	*	*	*	*
28224	13 476 919	45 010 565	31 533 646	33 826	31 499 820
28240	3 018 133 041	3 503 054 925	484 921 884	4 246 380	480 675 504
	<i>2 968 283 958</i>	<i>3 435 270 028</i>	<i>466 986 070</i>	<i>3 246 089</i>	<i>463 739 981</i>
28250	56 486 131	90 033 363	33 547 232	2 540 797	31 006 435
	<i>36 244 554</i>	<i>52 824 930</i>	<i>16 580 376</i>	<i>158 058</i>	<i>16 422 318</i>
28262	1 619 613	13 728 772	12 109 159	25 500	12 083 659
28263	17 911 957	44 642 610	26 730 653	1 292 029	25 438 624
	*	*	*	*	*
28264	379 027	5 433 192	5 054 165	5 430	5 048 735
	*	*	*	*	*
28291	43 091 886	73 624 479	30 532 593	1 440 568	29 092 025
	*	*	*	*	*
28299	316 399 528	514 615 414	198 215 886	11 069 096	187 146 790
	<i>267 006 821</i>	<i>440 053 149</i>	<i>173 046 328</i>	<i>10 398 210</i>	<i>162 648 118</i>
282	5 923 107 537	11 380 144 211	5 457 036 674	40 253 908	5 416 782 766
	<i>4 609 820 527</i>	<i>7 630 205 118</i>	<i>3 020 384 591</i>	<i>31 467 274</i>	<i>2 988 917 317</i>
28	18 519 833 521	38 125 973 504	19 606 139 983	196 812 513	19 409 327 470
	<i>15 269 545 617</i>	<i>31 241 510 079</i>	<i>15 971 964 462</i>	<i>150 848 792</i>	<i>15 821 115 670</i>
29100	29 071 925 706	99 009 012 569	69 937 086 863	2 043 983 554	67 893 103 309
	<i>28 993 258 060</i>	<i>98 104 389 614</i>	<i>69 111 131 554</i>	<i>1 959 427 948</i>	<i>67 151 703 606</i>
291	29 071 925 706	99 009 012 569	69 937 086 863	2 043 983 554	67 893 103 309
	<i>28 993 258 060</i>	<i>98 104 389 614</i>	<i>69 111 131 554</i>	<i>1 959 427 948</i>	<i>67 151 703 606</i>
29200	1 402 579 747	3 126 779 508	1 724 199 761	24 225 993	1 699 973 768
	<i>984 534 970</i>	<i>2 170 476 923</i>	<i>1 185 941 953</i>	<i>12 901 041</i>	<i>1 173 040 912</i>
292	1 402 579 747	3 126 779 508	1 724 199 761	24 225 993	1 699 973 768
	<i>984 534 970</i>	<i>2 170 476 923</i>	<i>1 185 941 953</i>	<i>12 901 041</i>	<i>1 173 040 912</i>
29300	39 508 834 289	94 085 558 013	54 576 723 724	1 031 233 230	53 545 490 494
	<i>32 728 929 718</i>	<i>81 300 355 517</i>	<i>48 571 425 799</i>	<i>989 456 733</i>	<i>47 581 969 066</i>

Catatan : angka yang tercetak miring: industri besar, yang tercetak tebal: total IBS, *: tidak dipublikasikan
Note: number in italic denote large industry, number in bold denote total large and medium industry, *: not publication

Tabel 9 Nilai Tambah menurut Kode Industri, 2012
Table 9 Value Added by Industrial Code, 2012

Nilai - Value (000 Rp)

Kode Industri <i>Industrial Code</i>	Nilai Output <i>Value of Gross Output</i>	Biaya Input <i>Input Cost</i>	Nilai Tambah (harga pasar) <i>Value Added (at market price)</i>	Pajak Tak Langsung <i>Indirect Tax</i>	Nilai Tambah (biaya faktor produksi) <i>Value Added (at factor cost)</i>
(1)	(2)	(3)	(4)	(5)	(6)
293	39 508 834 289 <i>32 728 929 718</i>	94 085 558 013 <i>81 300 355 517</i>	54 576 723 724 <i>48 571 425 799</i>	1 031 233 230 <i>989 456 733</i>	53 545 490 494 <i>47 581 969 066</i>
29	69 983 339 742 <i>62 706 722 748</i>	196 221 350 090 <i>181 575 222 054</i>	126 238 010 348 <i>118 868 499 306</i>	3 099 442 777 <i>2 961 785 722</i>	123 138 567 571 <i>115 906 713 584</i>
30111	7 278 948 683 <i>5 977 763 456</i>	14 405 665 497 <i>12 100 729 142</i>	7 126 716 814 <i>6 122 965 686</i>	92 032 044 <i>70 628 063</i>	7 034 684 770 <i>6 052 337 623</i>
30112	*	*	*	*	*
30113	109 917 927 <i>*</i>	221 162 830 <i>*</i>	111 244 903 <i>*</i>	645 341 <i>*</i>	110 599 562 <i>*</i>
301	7 390 381 865 <i>5 991 129 847</i>	14 629 778 327 <i>12 127 623 289</i>	7 239 396 462 <i>6 136 493 442</i>	92 677 385 <i>70 628 063</i>	7 146 719 077 <i>6 065 865 379</i>
30200	*	*	*	*	*
	*	*	*	*	*
302	*	*	*	*	*
	*	*	*	*	*
30300	*	*	*	*	*
	*	*	*	*	*
303	*	*	*	*	*
	*	*	*	*	*
30911	30 316 624 119 <i>30 111 824 511</i>	66 842 231 730 <i>66 433 801 419</i>	36 525 607 611 <i>36 321 976 908</i>	918 759 884 <i>915 942 493</i>	35 606 847 727 <i>35 406 034 415</i>
30912	12 136 889 352 <i>9 788 438 889</i>	21 883 795 683 <i>17 753 470 948</i>	9 746 906 331 <i>7 965 032 059</i>	261 125 251 <i>69 392 964</i>	9 485 781 080 <i>7 895 639 095</i>
30921	124 560 625 <i>114 294 481</i>	273 830 896 <i>251 261 990</i>	149 270 271 <i>136 967 509</i>	2 639 186 <i>2 446 716</i>	146 631 085 <i>134 520 793</i>
30922	67 383 755 <i>45 680 678</i>	180 286 045 <i>125 231 499</i>	112 902 290 <i>79 550 821</i>	1 854 541 <i>1 445 896</i>	111 047 749 <i>78 104 925</i>
309	42 645 457 851 <i>40 060 238 559</i>	89 180 144 354 <i>84 563 765 856</i>	46 534 686 503 <i>44 503 527 297</i>	1 184 378 862 <i>989 228 069</i>	45 350 307 641 <i>43 514 299 228</i>
30	50 371 505 396 <i>46 377 536 565</i>	106 834 863 822 <i>99 696 520 260</i>	56 463 358 426 <i>53 318 983 695</i>	1 279 203 956 <i>1 061 015 177</i>	55 184 154 470 <i>52 257 968 518</i>
31001	8 672 466 544 <i>7 191 768 582</i>	14 550 628 130 <i>11 958 929 135</i>	5 878 161 586 <i>4 767 160 553</i>	314 266 312 <i>237 927 227</i>	5 563 895 274 <i>4 529 233 326</i>
31002	2 988 405 623 <i>2 530 155 166</i>	3 969 346 641 <i>3 331 125 796</i>	980 941 018 <i>800 970 630</i>	5 744 150 <i>4 443 678</i>	975 196 868 <i>796 526 952</i>
31003	143 090 052 <i>104 006 010</i>	348 880 890 <i>268 986 849</i>	205 790 838 <i>164 980 839</i>	573 767 <i>141 589</i>	205 217 071 <i>164 839 250</i>
31004	2 060 667 415 <i>1 675 151 104</i>	3 030 526 229 <i>2 452 325 156</i>	969 858 814 <i>777 174 052</i>	38 644 956 <i>35 039 336</i>	931 213 858 <i>742 134 716</i>

Catatan : angka yang tercetak miring: industri besar, yang tercetak tebal: total IBS, *: tidak dipublikasikan
Note: number in italic denote large industry, number in bold denote total large and medium industry, *: not publication

Tabel 9 Nilai Tambah menurut Kode Industri, 2012
Table 9 Value Added by Industrial Code, 2012

Nilai - Value (000 Rp)

Kode Industri <i>Industrial Code</i>	Nilai Output <i>Value of Gross Output</i>	Biaya Input <i>Input Cost</i>	Nilai Tambah (harga pasar) <i>Value Added (at market price)</i>	Pajak Tak Langsung <i>Indirect Tax</i>	Nilai Tambah (biaya faktor produksi) <i>Value Added (at factor cost)</i>
(1)	(2)	(3)	(4)	(5)	(6)
31009	281 656 300 <i>172 097 766</i>	670 103 654 <i>452 086 891</i>	388 447 354 <i>279 989 125</i>	5 919 955 <i>2 248 848</i>	382 527 399 <i>277 740 277</i>
310	14 146 285 934 <i>11 673 178 628</i>	22 569 485 544 <i>18 463 453 827</i>	8 423 199 610 <i>6 790 275 199</i>	365 149 140 <i>279 800 678</i>	8 058 050 470 <i>6 510 474 521</i>
31	14 146 285 934 <i>11 673 178 628</i>	22 569 485 544 <i>18 463 453 827</i>	8 423 199 610 <i>6 790 275 199</i>	365 149 140 <i>279 800 678</i>	8 058 050 470 <i>6 510 474 521</i>
32112	1 411 973 268 <i>1 226 233 417</i>	3 044 963 526 <i>2 734 603 441</i>	1 632 990 258 <i>1 508 370 024</i>	10 572 666 <i>10 188 899</i>	1 622 417 592 <i>1 498 181 125</i>
32113	*	*	*	*	*
32115	*	*	*	*	*
32119	24 133 150 <i>22 637 012</i>	83 129 067 <i>78 995 285</i>	58 995 917 <i>56 358 273</i>	1 631 963 <i>1 626 363</i>	57 363 954 <i>54 731 910</i>
32120	11 791 928	22 519 666	10 727 738	8 775	10 718 963
321	1 448 461 400 <i>1 249 156 607</i>	3 153 497 409 <i>2 815 958 876</i>	1 705 036 009 <i>1 566 802 269</i>	12 280 018 <i>11 879 376</i>	1 692 755 991 <i>1 554 922 893</i>
32201	9 911 790 <i>*</i>	33 421 586 <i>*</i>	23 509 796 <i>*</i>	27 625 <i>*</i>	23 482 171 <i>*</i>
32202	701 474 659 <i>692 375 876</i>	1 289 761 836 <i>1 250 244 563</i>	588 287 177 <i>557 868 687</i>	8 970 992 <i>8 884 779</i>	579 316 185 <i>548 983 908</i>
322	711 386 449 <i>696 976 520</i>	1 323 183 422 <i>1 265 757 407</i>	611 796 973 <i>568 780 887</i>	8 998 617 <i>8 887 779</i>	602 798 356 <i>559 893 108</i>
32300	495 060 338 <i>355 496 099</i>	1 007 096 351 <i>735 171 298</i>	512 036 013 <i>379 675 199</i>	5 360 209 <i>2 465 510</i>	506 675 804 <i>377 209 689</i>
323	495 060 338 <i>355 496 099</i>	1 007 096 351 <i>735 171 298</i>	512 036 013 <i>379 675 199</i>	5 360 209 <i>2 465 510</i>	506 675 804 <i>377 209 689</i>
32401	11 426 907 <i>*</i>	34 362 405 <i>*</i>	22 935 498 <i>*</i>	30 793 <i>*</i>	22 904 705 <i>*</i>
32402	1 370 757 051 <i>1 287 722 239</i>	2 712 850 625 <i>2 539 708 892</i>	1 342 093 574 <i>1 251 986 653</i>	3 668 106 <i>2 907 455</i>	1 338 425 468 <i>1 249 079 198</i>
324	1 382 183 958 <i>1 292 179 593</i>	2 747 213 030 <i>2 553 228 545</i>	1 365 029 072 <i>1 261 048 952</i>	3 698 899 <i>2 932 552</i>	1 361 330 173 <i>1 258 116 400</i>
32501	*	*	*	*	*
32502	142 654 218 <i>*</i>	711 164 022 <i>*</i>	568 509 804 <i>*</i>	196 416 <i>*</i>	568 313 388 <i>*</i>
32503	80 281 179 <i>78 098 481</i>	259 263 219 <i>252 846 111</i>	178 982 040 <i>174 747 630</i>	331 326 <i>301 866</i>	178 650 714 <i>174 445 764</i>

Catatan : angka yang tercetak miring: industri besar, yang tercetak tebal: total IBS, *: tidak dipublikasikan
Note: number in italic denote large industry, number in bold denote total large and medium industry, *: not publication

Tabel 9 Nilai Tambah menurut Kode Industri, 2012
Table 9 Value Added by Industrial Code, 2012

Nilai - Value (000 Rp)

Kode Industri <i>Industrial Code</i>	Nilai Output <i>Value of Gross Output</i>	Biaya Input <i>Input Cost</i>	Nilai Tambah (harga pasar) <i>Value Added (at market price)</i>	Pajak Tak Langsung <i>Indirect Tax</i>	Nilai Tambah (biaya faktor produksi) <i>Value Added (at factor cost)</i>
(1)	(2)	(3)	(4)	(5)	(6)
32509	32 880 201 <i>25 785 683</i>	102 491 091 <i>80 376 698</i>	69 610 890 <i>54 591 015</i>	92 175 <i>92 175</i>	69 518 715 <i>54 498 840</i>
325	316 958 336 <i>305 819 913</i>	1 167 372 494 <i>1 129 797 132</i>	850 414 158 <i>823 977 219</i>	14 122 128 <i>14 089 168</i>	836 292 030 <i>809 888 051</i>
32901	1 436 997 254 <i>1 362 435 855</i>	2 393 400 950 <i>2 267 771 625</i>	956 403 696 <i>905 335 770</i>	28 887 363 <i>28 230 062</i>	927 516 333 <i>877 105 708</i>
32902	*	*	*	*	*
32903	272 640 236 <i>191 153 235</i>	640 210 002 <i>473 365 826</i>	367 569 766 <i>282 212 591</i>	1 504 686 <i>473 117</i>	366 065 080 <i>281 739 474</i>
32904	18 735 285	27 981 881	9 246 596	34 880	9 211 716
32909	1 505 317 345 <i>1 357 588 676</i>	4 138 529 750 <i>3 815 198 678</i>	2 633 212 405 <i>2 457 610 002</i>	51 003 951 <i>44 363 385</i>	2 582 208 454 <i>2 413 246 617</i>
329	3 235 809 037 <i>2 913 296 683</i>	7 245 122 583 <i>6 601 336 129</i>	4 009 313 546 <i>3 688 039 446</i>	81 472 528 <i>73 108 212</i>	3 927 841 018 <i>3 614 931 234</i>
32	7 589 859 518 <i>6 812 925 415</i>	16 643 485 289 <i>15 101 249 387</i>	9 053 625 771 <i>8 288 323 972</i>	125 932 399 <i>113 362 597</i>	8 927 693 372 <i>8 174 961 375</i>
33111	775 698	2 181 326	1 405 628	3 612	1 402 016
33119	*	*	*	*	*
33121	17 174 948 <i>*</i>	45 994 613 <i>*</i>	28 819 665 <i>*</i>	2 352 053 <i>*</i>	26 467 612 <i>*</i>
33122	14 562 499	28 431 755	13 869 256	386 851	13 482 405
33131	8 704 460	31 869 266	23 164 806	12 000	23 152 806
33141	*	*	*	*	*
33149	*	*	*	*	*
33151	2 097 228 873 <i>1 735 482 432</i>	4 369 231 242 <i>3 721 257 403</i>	2 272 002 369 <i>1 985 774 971</i>	10 350 944 <i>902 594</i>	2 261 651 425 <i>1 984 872 377</i>
33152	*	*	*	*	*
33190	1 417 481 <i>*</i>	5 271 615 <i>*</i>	3 854 134 <i>*</i>	3 600 <i>*</i>	3 850 534 <i>*</i>
331	2 211 019 634 <i>1 803 317 682</i>	4 621 260 080 <i>3 849 052 093</i>	2 410 240 446 <i>2 045 734 411</i>	46 477 678 <i>2 886 982</i>	2 363 762 768 <i>2 042 847 429</i>
33200	*	*	*	*	*
332	*	*	*	*	*
33	2 214 638 732 <i>1 803 317 682</i>	4 628 179 644 <i>3 849 052 093</i>	2 413 540 912 <i>2 045 734 411</i>	46 641 860 <i>2 886 982</i>	2 366 899 052 <i>2 042 847 429</i>
Total	1 716 223 924 211 <i>1 550 224 162 825</i>	2 869 621 893 494 <i>2 598 537 337 683</i>	1 153 397 969 283 <i>1 048 313 174 858</i>	46 707 529 960 <i>43 277 636 870</i>	1 106 690 439 323 <i>1 005 035 537 988</i>

Catatan : angka yang tercetak miring: industri besar, yang tercetak tebal: total IBS, *: tidak dipublikasikan
Note: number in italic denote large industry, number in bold denote total large and medium industry, *: not publication

Tabel 10.a Nilai Pembelian/Penambahan, Pembuatan/Perbaikan Barang Modal Tetap menurut Kode Industri, 2012

Kode Industri <i>Industrial Code</i>	Pembelian/Penambahan dan <i>Purchase/Additional and</i>		
	Tanah <i>Land</i>	Gedung <i>Building</i>	Mesin dan Perlengkapannya <i>Machines and The Equipments</i>
(1)	(2)	(3)	(4)
10110	1 409 979	6 409 082	847 329
	*	*	*
10120	152 100	2 750 000	3 059 200
10130	8 878 245	15 344 055	50 802 163
	<i>8 878 245</i>	<i>15 316 547</i>	<i>50 740 205</i>
101	10 440 324	24 503 137	54 708 692
	<i>10 288 224</i>	<i>21 203 612</i>	<i>51 472 141</i>
10211	1 125 000	842 200	657 700
	<i>200 000</i>	<i>350 000</i>	<i>80 000</i>
10212			261 318
	*	*	*
10213	13 007 785	69 606 310	189 815 333
	<i>4 813 162</i>	<i>44 496 436</i>	<i>121 758 441</i>
10214	65 000	2 000	15 200
10217			
10218		81 735	35 563
	*	*	*
10219	59 566 961	68 104 623	99 982 600
	<i>48 232 002</i>	<i>56 986 806</i>	<i>73 390 768</i>
10221	42 356 303	33 856 240	83 277 254
	<i>42 270 803</i>	<i>33 601 240</i>	<i>83 205 904</i>
10222		120	5 329 974
		<i>120</i>	<i>5 329 974</i>
10291	850 000	2 620 900	6 355 315
	<i>850 000</i>	<i>2 490 900</i>	<i>6 307 085</i>
10293	8 161 646	24 324 527	54 514 277
	<i>8 061 646</i>	<i>24 253 827</i>	<i>53 446 797</i>
10294	*	*	*
10299	265 000	1 421 163	12 707 219
			<i>12 000 000</i>
102	125 397 695	200 859 818	452 951 753
	<i>104 427 613</i>	<i>162 179 329</i>	<i>355 518 969</i>
10311	3 811 634	4 410 495	11 132 631
	*	*	*
10312		1 472 471	794 045
		<i>1 372 471</i>	<i>294 045</i>
10313			
	*	*	*
10314			

Catatan : angka yang tercetak miring: industri besar, yang tercetak tebal: total IBS, *: tidak dipublikasikan
Note: number in italic denote large industry, number in bold denote total large and medium industry, *: not publication

Table 10.a Value of Purchase/Additional, Construction/Major Repairment of Fixed Capital Used
by Industrial Code, 2012

Nilai - Value (000 Rp)

Pembuatan/Perbaikan Besar			Kode
<i>Construction/Major Repairment</i>			<i>Industri</i>
Kendaraan	Modal Tetap Lainnya	Jumlah	Industrial
<i>Vehicles</i>	<i>Other Fixed Capital</i>	<i>Total</i>	<i>Code</i>
(5)	(6)	(7)	(1)
1 043 047	375 452	10 084 889	10110
*	*	*	
712 000	35 000	6 708 300	10120
12 491 546	3 113 679	90 629 688	10130
<i>12 032 740</i>	<i>3 042 679</i>	<i>90 010 416</i>	
14 246 593	3 524 131	107 422 877	101
<i>12 972 782</i>	<i>3 237 925</i>	<i>99 174 684</i>	
930 000	52 600	3 607 500	10211
<i>375 000</i>		<i>1 005 000</i>	
		261 318	10212
*	*	*	
11 334 561	10 018 069	293 782 058	10213
<i>7 340 450</i>	<i>5 919 895</i>	<i>184 328 384</i>	
1 124 800	2 400	1 209 400	10214
			10217
1 050		118 348	10218
*	*	*	
22 852 342	24 044 061	274 550 587	10219
<i>18 982 150</i>	<i>23 650 375</i>	<i>221 242 101</i>	
11 838 217	5 099 721	176 427 735	10221
<i>11 635 717</i>	<i>5 092 721</i>	<i>175 806 385</i>	
1 181 845	1 344 301	7 856 240	10222
<i>1 181 845</i>	<i>1 344 301</i>	<i>7 856 240</i>	
1 195 850	166 925	11 188 990	10291
<i>1 189 000</i>	<i>158 525</i>	<i>10 995 510</i>	
6 513 667	5 909 794	99 423 911	10293
<i>6 212 467</i>	<i>5 853 044</i>	<i>97 827 781</i>	
*	*	*	10294
596 860	19 650	15 009 892	10299
<i>210 000</i>		<i>12 210 000</i>	
57 569 192	46 657 521	883 435 979	102
<i>47 127 679</i>	<i>42 018 861</i>	<i>711 272 451</i>	
1 143 781	124 526	20 623 067	10311
*	*	*	
1 115 800	145 050	3 527 366	10312
<i>782 800</i>	<i>137 050</i>	<i>2 586 366</i>	
			10313
*	*	*	
			10314

Catatan : angka yang tercetak miring: industri besar, yang tercetak tebal: total IBS, *: tidak dipublikasikan
Note: number in italic denote large industry, number in bold denote total large and medium industry, *: not publication

Tabel 10.a Nilai Pembelian/Penambahan, Pembuatan/Perbaikan Barang Modal Tetap menurut Kode Industri, 2012

Kode Industri <i>Industrial Code</i>	Pembelian/Penambahan dan <i>Purchase/Additional and</i>		
	Tanah <i>Land</i>	Gedung <i>Building</i>	Mesin dan Perlengkapannya <i>Machines and The Equipments</i>
(1)	(2)	(3)	(4)
10320	8 385 656	8 918 466	55 127 100
	<i>8 385 656</i>	<i>8 918 466</i>	<i>55 127 100</i>
10330	24 606 500	92 925 410	221 462 508
	*	*	*
10391	*	*	*
10392	326 000	342 200	607 500
			<i>26 700</i>
10399	800 000	200 000	169 233
	*	*	*
103	37 929 790	108 269 042	289 293 017
	<i>8 399 056</i>	<i>10 319 687</i>	<i>55 667 078</i>
10411	2 016 954 369	1 148 536 126	3 593 077 553
	*	*	*
10412	*	*	*
10413	*	*	*
10415	*	*	*
10421	1 907 295	4 546 235	2 717 990
	*	*	*
10422	276 000	1 350 000	4 760 445
			<i>3 518 770</i>
10423	35 000	502 000	24 986 559
			<i>24 676 381</i>
10424	190 982	66 910 532	100 312 911
	<i>55 000</i>	<i>63 883 689</i>	<i>93 136 709</i>
10431	1 001 267 739	1 598 520 517	4 762 055 512
	<i>952 267 851</i>	<i>1 503 231 084</i>	<i>4 086 546 820</i>
10432	133 156 885	276 000 778	409 727 247
	<i>132 318 724</i>	<i>270 460 281</i>	<i>366 227 195</i>
10490			
104	3 167 458 976	3 106 521 648	8 942 202 499
	<i>3 102 118 678</i>	<i>2 990 897 260</i>	<i>8 191 629 331</i>
10510	95 263 306	19 336 656	125 861 576
	<i>95 263 306</i>	<i>18 986 656</i>	<i>125 661 576</i>
10520	3 380 473	75 146 500	286 026 918
	<i>1 610 000</i>	<i>48 612 053</i>	<i>283 296 771</i>
10531	570 000	582 540	2 019 753
	<i>195 000</i>	<i>140 000</i>	<i>1 021 311</i>
10532	59 000		
	*	*	*

Catatan : angka yang tercetak miring: industri besar, yang tercetak tebal: total IBS, *: tidak dipublikasikan
Note: number in italic denote large industry, number in bold denote total large and medium industry, *: not publication

Table 10.a Value of Purchase/Additional, Construction/Major Repairment of Fixed Capital Used
by Industrial Code, 2012

Nilai - Value (000 Rp)

Pembuatan/Perbaikan Besar Construction/Major Repairment			Kode Industri Industrial Code
Kendaraan Vehicles	Modal Tetap Lainnya Other Fixed Capital	Jumlah Total	
(5)	(6)	(7)	(1)
12 077 563	24 245 901	108 754 686	10320
<i>12 077 563</i>	<i>24 245 901</i>	<i>108 754 686</i>	
806 000	10 162 724	349 963 142	10330
*	*	*	
			10391
*	*	*	
1 152 150	75 717	2 503 567	10392
<i>175 000</i>		<i>201 700</i>	
165 239	5 000	1 339 472	10399
*	*	*	
16 460 533	34 758 918	486 711 300	103
<i>14 215 602</i>	<i>24 432 951</i>	<i>113 034 374</i>	
42 970 716	10 045 951	6 811 584 715	10411
*	*	*	
*	*	*	10412
*	*	*	10413
*	*	*	
*	*	*	10415
776 644	456 408	10 404 572	10421
*	*	*	
5 952 531	1 324 328	13 663 304	10422
<i>5 922 531</i>	<i>1 324 328</i>	<i>10 765 629</i>	
4 078 870	113 597	29 716 026	10423
<i>2 145 187</i>	<i>111 867</i>	<i>26 933 435</i>	
2 216 865	3 493 466	173 124 756	10424
	<i>2 966 974</i>	<i>160 042 372</i>	
817 665 384	856 545 677	9 036 054 829	10431
<i>494 666 276</i>	<i>746 292 820</i>	<i>7 783 004 851</i>	
66 069 737	52 826 413	937 781 060	10432
<i>62 873 370</i>	<i>49 549 584</i>	<i>881 429 154</i>	
			10490
940 797 265	939 192 309	17 096 172 697	104
<i>607 906 812</i>	<i>821 896 270</i>	<i>15 714 448 351</i>	
5 701 264	16 449 720	262 612 522	10510
<i>3 701 264</i>	<i>16 449 720</i>	<i>260 062 522</i>	
2 521 156	33 494 805	400 569 852	10520
<i>1 544 981</i>	<i>33 494 805</i>	<i>368 558 610</i>	
530 313	661 490	4 364 096	10531
<i>147 000</i>	<i>334 605</i>	<i>1 837 916</i>	
		59 000	10532
*	*	*	

Catatan : angka yang tercetak miring: industri besar, yang tercetak tebal: total IBS, *: tidak dipublikasikan
Note: number in italic denote large industry, number in bold denote total large and medium industry, *: not publication

Tabel 10.a Nilai Pembelian/Penambahan, Pembuatan/Perbaikan Barang Modal Tetap menurut Kode Industri, 2012

Kode Industri <i>Industrial Code</i>	Pembelian/Penambahan dan <i>Purchase/Additional and</i>		
	Tanah <i>Land</i>	Gedung <i>Building</i>	Mesin dan Perlengkapannya <i>Machines and The Equipments</i>
(1)	(2)	(3)	(4)
10590	*	*	*
	*	*	*
105	131 642 779	98 713 903	417 855 169
	<i>129 438 306</i>	<i>71 386 916</i>	<i>413 926 580</i>
10611	32 000	312 203	598 052
	*	*	*
10612	10 214 022	1 000 331 932	34 333 199
	<i>5 609 357</i>	<i>15 170 433</i>	<i>1 854 340</i>
10613	2 624 400	6 780 000	3 021 000
10614	730 000	1 045 821	1 805 726
	<i>230 000</i>	<i>475 000</i>	<i>566 000</i>
10615	5 000	131 000	3 700
10616			
10617	71 601 810	123 742 591	18 672 583
	<i>71 601 810</i>	<i>123 742 591</i>	<i>18 672 583</i>
10618	3 108 413	3 752 354	28 925 069
	<i>2 864 413</i>	<i>2 836 882</i>	<i>23 488 750</i>
10621	22 908 106	41 222 494	198 616 063
	<i>8 696 040</i>	<i>17 095 078</i>	<i>170 526 662</i>
10622	295 000	160 300	52 989 443
	*	*	*
10623	3 669	131 800	171 482
	<i>3 669</i>	<i>55</i>	<i>5 585</i>
10629		247 270	4 524 388
		<i>247 270</i>	<i>4 524 388</i>
10631	110 885 050	39 083 575	35 364 747
	<i>99 097 550</i>	<i>24 558 649</i>	<i>22 990 819</i>
10632	65 730 000	1 483 475	15 677 856
	*	*	*
10633	66 000	6 999 687	11 563 735
	*	*	*
10634	*	*	*
106	288 203 470	1 225 424 502	406 267 043
	<i>188 102 839</i>	<i>185 746 120</i>	<i>298 412 283</i>
10710	314 488 278	648 086 579	483 321 160
	<i>297 908 771</i>	<i>630 165 923</i>	<i>455 669 078</i>
10721	155 348 711	195 495 245	1 890 766 100
	<i>154 191 041</i>	<i>192 922 912</i>	<i>1 829 547 829</i>
10722		6 400	22 000
	*	*	*

Catatan : angka yang tercetak miring: industri besar, yang tercetak tebal: total IBS, *: tidak dipublikasikan
 Note: number in italic denote large industry, number in bold denote total large and medium industry, *: not publication

Table 10.a Value of Purchase/Additional, Construction/Major Repairment of Fixed Capital Used
by Industrial Code, 2012

Nilai - Value (000 Rp)

Pembuatan/Perbaikan Besar Construction/Major Repairment			Kode Industri Industrial Code
Kendaraan Vehicles	Modal Tetap Lainnya Other Fixed Capital	Jumlah Total	(1)
(5)	(6)	(7)	
*	*	*	10590
*	*	*	
9 368 088	50 606 015	708 185 954	105
<i>6 008 600</i>	<i>50 279 130</i>	<i>671 039 532</i>	
	35 460	977 715	10611
*	*	*	
6 132 696	25 737 837	1 076 749 686	10612
<i>518 124</i>	<i>5 681 462</i>	<i>28 833 716</i>	
1 478 645	289 000	14 193 045	10613
1 341 525	138 730	5 061 802	10614
<i>477 600</i>	<i>117 730</i>	<i>1 866 330</i>	
95 000	600	235 300	10615
			10616
1 540 867	1 715 642	217 273 493	10617
<i>1 540 867</i>	<i>1 715 642</i>	<i>217 273 493</i>	
1 448 741	1 462 506	38 697 083	10618
<i>978 405</i>	<i>1 205 279</i>	<i>31 373 729</i>	
22 460 682	11 138 853	296 346 198	10621
<i>18 897 462</i>	<i>9 246 302</i>	<i>224 461 544</i>	
30 968 451	2 518 002	86 931 196	10622
*	*	*	
2 096 607	268 337	2 671 895	10623
<i>1 652</i>		<i>10 961</i>	
279 000		5 050 658	10629
<i>279 000</i>		<i>5 050 658</i>	
12 626 856	39 927 619	237 887 847	10631
<i>1 932 506</i>	<i>39 415 342</i>	<i>187 994 866</i>	
1 425 690	181 532	84 498 553	10632
*	*	*	
1 091 520	441 870	20 162 812	10633
*	*	*	
*	*	*	10634
82 986 280	83 855 988	2 086 737 283	106
<i>56 369 107</i>	<i>60 072 676</i>	<i>788 703 025</i>	
463 739 445	248 990 039	2 158 625 501	10710
<i>454 418 179</i>	<i>245 724 429</i>	<i>2 083 886 380</i>	
66 267 810	75 538 950	2 383 416 816	10721
<i>64 047 092</i>	<i>69 151 592</i>	<i>2 309 860 466</i>	
4 470		32 870	10722
*	*	*	

Catatan : angka yang tercetak miring: industri besar, yang tercetak tebal: total IBS, *: tidak dipublikasikan
Note: number in italic denote large industry, number in bold denote total large and medium industry, *: not publication

Tabel 10.a Nilai Pembelian/Penambahan, Pembuatan/Perbaikan Barang Modal Tetap menurut Kode Industri, 2012

Kode Industri <i>Industrial Code</i>	Pembelian/Penambahan dan <i>Purchase/Additional and</i>		
	Tanah <i>Land</i>	Gedung <i>Building</i>	Mesin dan Perlengkapannya <i>Machines and The Equipments</i>
(1)	(2)	(3)	(4)
10723		761 306	1 596 505
		<i>761 306</i>	<i>1 596 505</i>
10729	*	*	*
10731	2 478 300	41 513 651	3 497 419 865
	<i>2 478 300</i>	<i>41 513 651</i>	<i>3 497 389 865</i>
10732	8 206 325	19 607 476	173 097 373
		<i>7 529 318</i>	<i>91 560 726</i>
10733	*	*	*
10739		4 201 808	7 264 463
		<i>4 201 808</i>	<i>7 264 463</i>
10740	122 010 093	121 634 624	316 324 053
	<i>120 181 093</i>	<i>119 936 303</i>	<i>315 324 523</i>
10750	2 711 962	8 665 348	31 178 867
	<i>1 819 825</i>	<i>7 794 748</i>	<i>31 029 564</i>
10761	90 030 655	3 109 683 526	9 820 401 655
	<i>65 241 576</i>	<i>3 088 698 196</i>	<i>9 805 184 189</i>
10762	*	*	*
	*	*	*
10771	4 603 059	9 667 582	53 140 007
	<i>3 496 413</i>	<i>9 022 360</i>	<i>52 569 296</i>
10772	2 068 171	2 852 213	25 671 544
	<i>1 798 171</i>	<i>2 325 713</i>	<i>24 921 937</i>
10773		15 000	50 000
		<i>15 000</i>	<i>50 000</i>
10774	9 376 587	6 035 717	6 476 322
	<i>4 196 587</i>	<i>5 125 717</i>	<i>5 818 623</i>
10779	1 412 976	38 279 487	15 919 500
	<i>1 412 976</i>	<i>17 179 487</i>	<i>13 592 200</i>
10792	997 000	1 123 433	251 624
			<i>250</i>
10793	1 565 000	3 113 089	5 297 514
	<i>775 000</i>	<i>2 415 089</i>	<i>4 162 809</i>
10794	6 159 560	8 432 912	14 690 835
	<i>1 127 310</i>	<i>2 764 161</i>	<i>6 607 649</i>
10799	2 247	5 426 696	50 090 310
		<i>5 257 326</i>	<i>49 869 420</i>
107	721 596 367	4 228 457 995	16 400 937 564
	<i>654 627 063</i>	<i>4 137 629 018</i>	<i>16 192 158 926</i>
10801	57 874 915	214 355 195	1 096 375 091
	<i>56 637 527</i>	<i>201 021 251</i>	<i>1 066 306 790</i>

Catatan : angka yang tercetak miring: industri besar, yang tercetak tebal: total IBS, *: tidak dipublikasikan
Note: number in italic denote large industry, number in bold denote total large and medium industry, *: not publication

Table 10.a Value of Purchase/Additional, Construction/Major Repairment of Fixed Capital Used
by Industrial Code, 2012

Nilai - Value (000 Rp)

Pembuatan/Perbaikan Besar Construction/Major Repairment			Kode Industri Industrial Code
Kendaraan Vehicles	Modal Tetap Lainnya Other Fixed Capital	Jumlah Total	
(5)	(6)	(7)	(1)
1 443 404	250 000	4 051 215	10723
<i>1 443 404</i>	<i>250 000</i>	<i>4 051 215</i>	
8 607		8 607	10729
*	*	*	
1 995 316	3 006 073	3 546 413 205	10731
<i>1 835 316</i>	<i>3 006 073</i>	<i>3 546 223 205</i>	
19 545 675	5 939 011	226 395 860	10732
<i>9 303 205</i>	<i>3 466 954</i>	<i>111 860 203</i>	
*	*	*	10733
1 080 100	2 867 058	15 413 429	10739
<i>929 000</i>	<i>2 517 058</i>	<i>14 912 329</i>	
27 391 823	11 842 316	599 202 909	10740
<i>26 749 408</i>	<i>11 737 151</i>	<i>593 928 478</i>	
4 851 699	1 195 105	48 602 981	10750
<i>4 541 899</i>	<i>1 166 605</i>	<i>46 352 641</i>	
613 680 567	1 543 081 618	15 176 878 021	10761
<i>607 159 379</i>	<i>1 540 678 755</i>	<i>15 106 962 095</i>	
*	*	*	10762
*	*	*	
19 803 710	24 536 406	111 750 764	10771
<i>19 197 449</i>	<i>24 490 289</i>	<i>108 775 807</i>	
3 773 384	4 047 383	38 412 695	10772
<i>2 811 879</i>	<i>3 634 176</i>	<i>35 491 876</i>	
30 000		95 000	10773
<i>30 000</i>		<i>95 000</i>	
3 384 774	362 917	25 636 317	10774
<i>2 873 474</i>	<i>362 417</i>	<i>18 376 818</i>	
1 243 816	16 387 649	73 243 428	10779
<i>831 066</i>	<i>16 270 298</i>	<i>49 286 027</i>	
969 440	50 795	3 392 292	10792
<i>1 200</i>	<i>7 350</i>	<i>8 800</i>	
1 198 024	498 050	11 671 677	10793
<i>281 970</i>	<i>480 686</i>	<i>8 115 554</i>	
8 412 736	1 483 698	39 179 741	10794
<i>2 062 305</i>	<i>1 044 633</i>	<i>13 606 058</i>	
866 689	2 488 971	58 874 913	10799
<i>765 689</i>	<i>2 455 123</i>	<i>58 347 558</i>	
1 240 852 082	1 942 977 546	24 534 821 554	107
<i>1 199 281 914</i>	<i>1 926 443 589</i>	<i>24 110 140 510</i>	
762 401 066	902 591 473	3 033 597 740	10801
<i>759 221 541</i>	<i>899 070 773</i>	<i>2 982 257 882</i>	

Catatan : angka yang tercetak miring: industri besar, yang tercetak tebal: total IBS, *: tidak dipublikasikan
Note: number in italic denote large industry, number in bold denote total large and medium industry, *: not publication

Tabel 10.a Nilai Pembelian/Penambahan, Pembuatan/Perbaikan Barang Modal Tetap menurut Kode Industri, 2012

Kode Industri <i>Industrial Code</i>	Pembelian/Penambahan dan <i>Purchase/Additional and</i>		
	Tanah <i>Land</i>	Gedung <i>Building</i>	Mesin dan Perlengkapannya <i>Machines and The Equipments</i>
(1)	(2)	(3)	(4)
10802	22 381 421	49 110 162	55 151 890
	<i>22 381 421</i>	<i>46 814 192</i>	<i>51 538 886</i>
108	80 256 336	263 465 357	1 151 526 981
	<i>79 018 948</i>	<i>247 835 443</i>	<i>1 117 845 676</i>
10	4 562 925 737	9 256 215 402	28 115 742 718
	<i>4 276 420 727</i>	<i>7 827 197 385</i>	<i>26 676 630 984</i>
11010		6 933 609	129 507 561
		<i>6 933 609</i>	<i>129 497 571</i>
11020	20 000	80 000	1 995 148
	*	*	*
11030	*	*	*
	*	*	*
11040	63 480 410	137 429 162	396 137 532
	<i>62 420 890</i>	<i>126 644 041</i>	<i>368 521 476</i>
11050	45 176 441	157 404 567	148 597 192
	<i>29 164 641</i>	<i>137 287 895</i>	<i>113 392 533</i>
11090	22 494 237	4 093 171	80 966 420
	<i>22 074 237</i>	<i>3 830 626</i>	<i>78 917 666</i>
110	131 171 088	305 940 509	757 203 853
	<i>113 679 768</i>	<i>274 776 171</i>	<i>692 324 394</i>
11	131 171 088	305 940 509	757 203 853
	<i>113 679 768</i>	<i>274 776 171</i>	<i>692 324 394</i>
12011	49 045 787	1 255 231 604	2 472 383 139
	<i>47 251 462</i>	<i>1 246 723 452</i>	<i>2 469 382 095</i>
12012		2 092 944	49 175 261
		<i>2 092 944</i>	<i>48 066 959</i>
12019	556 662	4 585 475	1 509 522
	<i>246 662</i>	<i>4 280 475</i>	<i>1 509 522</i>
12091	26 205 830	44 689 123	46 656 750
	<i>24 808 718</i>	<i>32 143 259</i>	<i>16 868 873</i>
12099			6 825 522
			<i>6 825 522</i>
120	75 808 279	1 306 599 146	2 576 550 194
	<i>72 306 842</i>	<i>1 285 240 130</i>	<i>2 542 652 971</i>
12	75 808 279	1 306 599 146	2 576 550 194
	<i>72 306 842</i>	<i>1 285 240 130</i>	<i>2 542 652 971</i>
13111	725 000	11 506 664	74 110 642
	<i>525 000</i>	<i>11 154 664</i>	<i>73 987 642</i>
13112	220 464 734	208 493 103	1 961 446 357
	<i>220 464 734</i>	<i>206 841 531</i>	<i>1 958 181 002</i>

Catatan : angka yang tercetak miring: industri besar, yang tercetak tebal: total IBS, *: tidak dipublikasikan
 Note: number in italic denote large industry, number in bold denote total large and medium industry, *: not publication

Table 10.a Value of Purchase/Additional, Construction/Major Repairment of Fixed Capital Used
by Industrial Code, 2012

Nilai - Value (000 Rp)

Pembuatan/Perbaikan Besar Construction/Major Repairment			Kode Industri Industrial Code
Kendaraan Vehicles	Modal Tetap Lainnya Other Fixed Capital	Jumlah Total	
(5)	(6)	(7)	(1)
3 452 414	11 192 622	141 288 509	10802
<i>1 812 500</i>	<i>11 042 017</i>	<i>133 589 016</i>	
765 853 480	913 784 095	3 174 886 249	108
<i>761 034 041</i>	<i>910 112 790</i>	<i>3 115 846 898</i>	
3 128 133 513	4 015 356 523	49 078 373 893	10
<i>2 704 916 537</i>	<i>3 838 494 192</i>	<i>45 323 659 825</i>	
285 900	148 589 460	285 316 530	11010
	<i>135 019 725</i>	<i>271 450 905</i>	
873 700	7 085 784	10 054 632	11020
*	*	*	
*	*	*	11030
*	*	*	
33 524 152	116 470 308	747 041 564	11040
<i>23 414 053</i>	<i>58 265 691</i>	<i>639 266 151</i>	
44 026 040	60 870 739	456 074 979	11050
<i>28 105 040</i>	<i>49 451 923</i>	<i>357 402 032</i>	
29 429 442	1 709 532	138 692 802	11090
<i>29 205 852</i>	<i>1 684 212</i>	<i>135 712 593</i>	
108 139 234	334 725 823	1 637 180 507	110
<i>81 598 645</i>	<i>251 507 335</i>	<i>1 413 886 313</i>	
108 139 234	334 725 823	1 637 180 507	11
<i>81 598 645</i>	<i>251 507 335</i>	<i>1 413 886 313</i>	
306 960 347	281 306 140	4 364 927 017	12011
<i>305 045 425</i>	<i>281 193 475</i>	<i>4 349 595 909</i>	
6 515 659	3 993 880	61 777 744	12012
<i>6 484 659</i>	<i>3 919 673</i>	<i>60 564 235</i>	
2 668 566	8 181 924	17 502 149	12019
<i>2 450 566</i>	<i>8 181 924</i>	<i>16 669 149</i>	
7 236 619	2 286 045	127 074 367	12091
<i>5 160 908</i>	<i>1 575 067</i>	<i>80 556 825</i>	
	71 340	6 896 862	12099
	<i>71 340</i>	<i>6 896 862</i>	
323 381 191	295 839 329	4 578 178 139	120
<i>319 141 558</i>	<i>294 941 479</i>	<i>4 514 282 980</i>	
323 381 191	295 839 329	4 578 178 139	12
<i>319 141 558</i>	<i>294 941 479</i>	<i>4 514 282 980</i>	
328 000	1 560 692	88 230 998	13111
<i>301 000</i>	<i>1 560 692</i>	<i>87 528 998</i>	
18 627 563	163 950 797	2 572 982 554	13112
<i>18 041 215</i>	<i>163 615 169</i>	<i>2 567 143 651</i>	

Catatan : angka yang tercetak miring: industri besar, yang tercetak tebal: total IBS, *: tidak dipublikasikan
Note: number in italic denote large industry, number in bold denote total large and medium industry, *: not publication

Tabel 10.a Nilai Pembelian/Penambahan, Pembuatan/Perbaikan Barang Modal Tetap menurut Kode Industri, 2012

Kode Industri <i>Industrial Code</i>	Pembelian/Penambahan dan <i>Purchase/Additional and</i>		
	Tanah <i>Land</i>	Gedung <i>Building</i>	Mesin dan Perlengkapannya <i>Machines and The Equipments</i>
(1)	(2)	(3)	(4)
13113	3 505 952	41 365 563	303 190 460
	<i>3 505 952</i>	<i>41 365 563</i>	<i>303 167 760</i>
13121	118 935 289	204 724 982	1 100 569 819
	<i>108 037 289</i>	<i>134 108 699</i>	<i>1 049 660 484</i>
13122		30 000	42 580
			<i>9 000</i>
13131	43 432 792	109 327 997	701 432 351
	<i>41 232 792</i>	<i>94 531 406</i>	<i>685 731 018</i>
13132	30 644 700	9 709 163	141 977 924
	<i>29 524 700</i>	<i>6 443 268</i>	<i>138 683 974</i>
13133	4 741 750	19 478 461	94 086 555
	<i>3 685 750</i>	<i>18 879 506</i>	<i>90 424 370</i>
13134	4 225 936	20 910 020	2 661 139
	<i>1 997 936</i>	<i>19 442 620</i>	<i>2 267 600</i>
131	426 676 153	625 545 953	4 379 517 827
	<i>408 974 153</i>	<i>532 767 257</i>	<i>4 302 112 850</i>
13911	5 935 243	38 445 203	288 483 300
	<i>3 830 750</i>	<i>30 970 014</i>	<i>246 032 570</i>
13912	2 854 532	22 722 260	9 491 848
	<i>2 279 532</i>	<i>20 656 290</i>	<i>6 233 537</i>
13921	23 607 184	63 303 085	365 303 241
	<i>22 886 651</i>	<i>60 127 975</i>	<i>358 103 788</i>
13922		4 125 000	2 294 825
		<i>125 000</i>	
13923	1 406 364	2 908 781	1 953 393
		<i>819 145</i>	<i>1 092 602</i>
13924			
	*	*	*
13929	118 487	191 230 504	6 415 460
		<i>189 460 335</i>	<i>4 119 388</i>
13930		32 989	34 954 456
			<i>29 793 488</i>
13941	500 000	27 559 499	5 274 588
		<i>26 539 499</i>	<i>1 075 931</i>
13942	1 509 900	1 705 795	29 463 789
	<i>1 259 900</i>	<i>1 705 795</i>	<i>29 460 448</i>
13991	2 151 688	20 395 212	127 685 908
	<i>2 151 688</i>	<i>14 918 678</i>	<i>122 615 449</i>
13992			

Catatan : angka yang tercetak miring: industri besar, yang tercetak tebal: total IBS, *: tidak dipublikasikan
 Note: number in italic denote large industry, number in bold denote total large and medium industry, *: not publication

Table 10.a Value of Purchase/Additional, Construction/Major Repairment of Fixed Capital Used
by Industrial Code, 2012

Nilai - Value (000 Rp)

Pembuatan/Perbaikan Besar Construction/Major Repairment			Kode Industri Industrial Code
Kendaraan Vehicles	Modal Tetap Lainnya Other Fixed Capital	Jumlah Total	
(5)	(6)	(7)	(1)
3 339 167	1 579 340	352 980 482	13113
<i>2 995 904</i>	<i>1 569 814</i>	<i>352 604 993</i>	
24 322 582	53 995 820	1 502 548 492	13121
<i>20 612 238</i>	<i>52 813 761</i>	<i>1 365 232 471</i>	
145 000	300	217 880	13122
		<i>9 000</i>	
7 774 154	4 040 783	866 008 077	13131
<i>6 620 126</i>	<i>2 290 328</i>	<i>830 405 670</i>	
12 696 252	17 004 825	212 032 864	13132
<i>11 628 080</i>	<i>10 774 188</i>	<i>197 054 210</i>	
15 323 558	2 616 789	136 247 113	13133
<i>14 061 505</i>	<i>2 521 930</i>	<i>129 573 061</i>	
2 110 169	174 124	30 081 388	13134
<i>475 096</i>	<i>126 691</i>	<i>24 309 943</i>	
84 666 445	244 923 470	5 761 329 848	131
<i>74 735 164</i>	<i>235 272 573</i>	<i>5 553 861 997</i>	
14 797 564	18 874 973	366 536 283	13911
<i>10 786 643</i>	<i>16 853 264</i>	<i>308 473 241</i>	
1 332 957	365 430	36 767 027	13912
<i>1 062 957</i>	<i>350 430</i>	<i>30 582 746</i>	
9 511 527	3 829 453	465 554 490	13921
<i>7 938 368</i>	<i>3 674 840</i>	<i>452 731 622</i>	
1 258 300	365 121	8 043 246	13922
<i>60 000</i>	<i>300</i>	<i>185 300</i>	
1 079 272	245 237	7 593 047	13923
<i>217 772</i>	<i>238 687</i>	<i>2 368 206</i>	
	1 290	1 290	13924
*	*	*	
2 189 678	948 999	200 903 128	13929
<i>175 871</i>	<i>683 399</i>	<i>194 438 993</i>	
2 500 554	942 265	38 430 264	13930
<i>1 782 040</i>	<i>942 265</i>	<i>32 517 793</i>	
730 000	75 250	34 139 337	13941
<i>10 000</i>		<i>27 625 430</i>	
1 363 710	360 658	34 403 852	13942
<i>1 227 758</i>	<i>308 658</i>	<i>33 962 559</i>	
2 848 775	4 283 544	157 365 127	13991
<i>1 067 068</i>	<i>3 889 856</i>	<i>144 642 739</i>	
250 000	1 300	251 300	13992
<i>250 000</i>	<i>1 300</i>	<i>251 300</i>	

Catatan : angka yang tercetak miring: industri besar, yang tercetak tebal: total IBS, *: tidak dipublikasikan
Note: number in italic denote large industry, number in bold denote total large and medium industry, *: not publication

Tabel 10.a Nilai Pembelian/Penambahan, Pembuatan/Perbaikan Barang Modal Tetap menurut Kode Industri, 2012

Kode Industri <i>Industrial Code</i>	Pembelian/Penambahan dan <i>Purchase/Additional and</i>		
	Tanah <i>Land</i>	Gedung <i>Building</i>	Mesin dan Perlengkapannya <i>Machines and The Equipments</i>
(1)	(2)	(3)	(4)
13993			1 500 030 <i>1 500 030</i>
13994	*	*	*
13995	*	*	*
13996	*	*	*
	*	*	*
13997	140 000	150 000	2 505 288 <i>2 483 288</i>
13999	92 948	5 158 340 <i>311 071</i>	73 553 004 <i>55 208 454</i>
139	38 466 346 <i>32 408 521</i>	381 945 998 <i>349 339 155</i>	968 139 934 <i>876 962 977</i>
13	465 142 499 <i>441 382 674</i>	1 007 491 951 <i>882 106 412</i>	5 347 657 761 <i>5 179 075 827</i>
14111	384 723 501 <i>368 776 970</i>	18 513 095 323 <i>18 486 950 375</i>	57 972 455 442 <i>57 954 504 049</i>
14112	1 200 000	300 000	508 000
14120	200 000	100 000	295 830 <i>25 000</i>
14131	6 529 011 <i>5 143 011</i>	11 908 824 <i>9 826 074</i>	80 190 003 <i>78 548 278</i>
14132	1 916 635 <i>1 916 635</i>	3 669 972 <i>3 669 972</i>	4 862 729 <i>4 726 846</i>
141	394 569 147 <i>375 836 616</i>	18 529 074 119 <i>18 500 446 421</i>	58 058 312 004 <i>58 037 804 173</i>
14200	*	*	*
142	*	*	*
14301	4 870 960 <i>3 147 960</i>	10 461 119 <i>8 405 806</i>	118 131 026 <i>96 007 894</i>
14302	22 000	291 059	57 562 <i>30 000</i>
14303	8 552 798 <i>8 552 798</i>		12 736 743 <i>11 846 152</i>
143	13 445 758 <i>11 700 758</i>	10 752 178 <i>8 405 806</i>	130 925 331 <i>107 884 046</i>
14	408 014 905 <i>387 537 374</i>	18 539 826 297 <i>18 508 852 227</i>	58 189 237 335 <i>58 145 688 219</i>
15111	3 070 895 <i>*</i>	3 374 742 <i>*</i>	11 041 642 <i>*</i>

Catatan : angka yang tercetak miring: industri besar, yang tercetak tebal: total IBS, *: tidak dipublikasikan
Note: number in italic denote large industry, number in bold denote total large and medium industry, *: not publication

Table 10.a Value of Purchase/Additional, Construction/Major Repairment of Fixed Capital Used
by Industrial Code, 2012

Nilai - Value (000 Rp)

Pembuatan/Perbaikan Besar Construction/Major Repairment			Kode Industri Industrial Code
Kendaraan Vehicles	Modal Tetap Lainnya Other Fixed Capital	Jumlah Total	
(5)	(6)	(7)	(1)
523 767	59 319	2 083 116	13993
<i>523 767</i>	<i>59 319</i>	<i>2 083 116</i>	
*	*	*	13994
*	*	*	13995
*	*	*	13996
*	*	*	
38 000		2 833 288	13997
		<i>2 483 288</i>	
7 380 183	5 101 161	91 285 636	13999
<i>5 617 221</i>	<i>4 607 406</i>	<i>65 744 152</i>	
45 976 204	36 013 343	1 470 541 825	139
<i>30 891 382</i>	<i>32 161 307</i>	<i>1 321 763 342</i>	
130 642 649	280 936 813	7 231 871 673	13
<i>105 626 546</i>	<i>267 433 880</i>	<i>6 875 625 339</i>	
2 655 580 659	23 605 052 194	103 130 907 119	14111
<i>2 633 853 900</i>	<i>23 600 699 851</i>	<i>103 044 785 145</i>	
436 000	10 000	2 454 000	14112
182 966		778 796	14120
<i>30 000</i>		<i>55 000</i>	
6 810 344	2 787 795	108 225 977	14131
<i>6 124 733</i>	<i>2 635 949</i>	<i>102 278 045</i>	
590 499	52 873	11 092 708	14132
<i>456 579</i>	<i>36 873</i>	<i>10 806 905</i>	
2 663 600 468	23 607 902 862	103 253 458 600	141
<i>2 640 465 212</i>	<i>23 603 372 673</i>	<i>103 157 925 095</i>	
*	*	*	14200
*	*	*	142
6 250 834	2 149 726	141 863 665	14301
<i>4 423 370</i>	<i>1 668 161</i>	<i>113 653 191</i>	
585 409	1 132	957 162	14302
		<i>30 000</i>	
1 203 939	478 563	22 972 043	14303
<i>1 200 488</i>	<i>478 563</i>	<i>22 078 001</i>	
8 040 182	2 629 421	165 792 870	143
<i>5 623 858</i>	<i>2 146 724</i>	<i>135 761 192</i>	
2 671 640 650	23 610 532 283	103 419 251 470	14
<i>2 646 089 070</i>	<i>23 605 519 397</i>	<i>103 293 686 287</i>	
2 447 162	56 350	19 990 791	15111
*	*	*	

Catatan : angka yang tercetak miring: industri besar, yang tercetak tebal: total IBS, *: tidak dipublikasikan
Note: number in italic denote large industry, number in bold denote total large and medium industry, *: not publication

Tabel 10.a Nilai Pembelian/Penambahan, Pembuatan/Perbaikan Barang Modal Tetap menurut Kode Industri, 2012

Kode Industri <i>Industrial Code</i>	Pembelian/Penambahan dan <i>Purchase/Additional and</i>		
	Tanah <i>Land</i>	Gedung <i>Building</i>	Mesin dan Perlengkapannya <i>Machines and The Equipments</i>
(1)	(2)	(3)	(4)
15112	2 681 538	5 828 990	26 233 059
		<i>1 677 028</i>	<i>5 347 885</i>
15114	17 111 524	8 781 056	628 061
			<i>319 657</i>
15121	3 994 935	22 616 339	10 545 477
	<i>3 290 935</i>	<i>21 176 522</i>	<i>6 977 388</i>
15122		3 315 948	
	*	*	*
15129	370 000	226 000	1 822 723
	*	*	*
151	27 228 892	44 143 075	50 270 962
	<i>3 290 935</i>	<i>26 395 498</i>	<i>12 644 930</i>
15201	25 972 763	108 250 815	333 509 831
	<i>17 972 898</i>	<i>100 152 454</i>	<i>274 389 001</i>
15202	137 917 516	302 973 260	30 809 991 304
	<i>137 857 516</i>	<i>302 973 260</i>	<i>30 809 939 304</i>
15203	1 573 372	1 995 432	62 793 040
	<i>1 573 372</i>	<i>1 995 432</i>	<i>62 662 390</i>
15209	183 500	1 325 902	18 765 259
		<i>610 902</i>	<i>17 749 507</i>
152	165 647 151	414 545 409	31 225 059 434
	<i>157 403 786</i>	<i>405 732 048</i>	<i>31 164 740 202</i>
15	192 876 043	458 688 484	31 275 330 396
	<i>160 694 721</i>	<i>432 127 546</i>	<i>31 177 385 132</i>
16101	7 603 328	32 516 895	53 099 778
	<i>553 450</i>	<i>9 405 971</i>	<i>19 397 735</i>
16102	6 866 160	18 259 226	8 316 481
	<i>6 791 160</i>	<i>17 659 226</i>	<i>8 270 681</i>
16103	215 193	84 200	57 500
16104	479 943	566 598	266 715
	<i>455 000</i>	<i>173 250</i>	<i>74 325</i>
161	15 164 624	51 426 919	61 740 474
	<i>7 799 610</i>	<i>27 238 447</i>	<i>27 742 741</i>
16211	16 924 749	83 632 718	129 826 268
	<i>16 924 749</i>	<i>83 632 718</i>	<i>127 891 503</i>
16212	21 513 892	131 133 231	326 506 423
	<i>20 963 892</i>	<i>130 415 231</i>	<i>325 256 423</i>
16213	12 301 340	79 053 971	151 326 034
	<i>10 618 525</i>	<i>42 050 849</i>	<i>130 202 955</i>
16214	11 467 536	47 151 655	108 639 279
	<i>11 467 536</i>	<i>45 901 655</i>	<i>104 608 279</i>

Catatan : angka yang tercetak miring: industri besar, yang tercetak tebal: total IBS, *: tidak dipublikasikan
Note: number in italic denote large industry, number in bold denote total large and medium industry, *: not publication

Table 10.a Value of Purchase/Additional, Construction/Major Repairment of Fixed Capital Used
by Industrial Code, 2012

Nilai - Value (000 Rp)

Pembuatan/Perbaikan Besar Construction/Major Repairment			Kode Industri Industrial Code
Kendaraan Vehicles	Modal Tetap Lainnya Other Fixed Capital	Jumlah Total	
(5)	(6)	(7)	(1)
4 050 058	2 126 659	40 920 304	15112
<i>850 216</i>	<i>186 223</i>	<i>8 061 352</i>	
275 992	268 094	27 064 727	15114
		<i>319 657</i>	
2 200 839	1 433 083	40 790 673	15121
<i>1 662 929</i>	<i>1 406 679</i>	<i>34 514 453</i>	
	115 850	3 431 798	15122
*	*	*	
146 333	1 208	2 566 264	15129
*	*	*	
9 120 384	4 001 244	134 764 557	151
<i>3 473 478</i>	<i>1 716 310</i>	<i>47 521 151</i>	
20 679 378	154 076 838	642 489 625	15201
<i>16 648 025</i>	<i>148 315 951</i>	<i>557 478 329</i>	
19 282 377	194 011 187	31 464 175 644	15202
<i>19 124 877</i>	<i>193 890 387</i>	<i>31 463 785 344</i>	
3 190 306	3 960 005	73 512 155	15203
<i>2 666 427</i>	<i>3 729 399</i>	<i>72 627 020</i>	
491 193	5 802 498	26 568 352	15209
<i>242 693</i>	<i>5 795 448</i>	<i>24 398 550</i>	
43 643 254	357 850 528	32 206 745 776	152
<i>38 682 022</i>	<i>351 731 185</i>	<i>32 118 289 243</i>	
52 763 638	361 851 772	32 341 510 333	15
<i>42 155 500</i>	<i>353 447 495</i>	<i>32 165 810 394</i>	
12 049 079	40 881 283	146 150 363	16101
<i>4 527 072</i>	<i>40 321 453</i>	<i>74 205 681</i>	
1 633 040	341 567	35 416 474	16102
<i>1 622 040</i>	<i>341 567</i>	<i>34 684 674</i>	
668 000	7 850	1 032 743	16103
476 692	34 347	1 824 295	16104
<i>128 700</i>		<i>831 275</i>	
14 826 811	41 265 047	184 423 875	161
<i>6 277 812</i>	<i>40 663 020</i>	<i>109 721 630</i>	
25 467 711	15 405 135	271 256 581	16211
<i>25 391 711</i>	<i>15 294 566</i>	<i>269 135 247</i>	
30 068 384	10 088 199	519 310 129	16212
<i>29 798 384</i>	<i>10 088 199</i>	<i>516 522 129</i>	
8 984 207	11 786 737	263 452 289	16213
<i>7 202 273</i>	<i>10 688 456</i>	<i>200 763 058</i>	
20 427 974	5 615 655	193 302 099	16214
<i>19 649 974</i>	<i>5 615 655</i>	<i>187 243 099</i>	

Catatan : angka yang tercetak miring: industri besar, yang tercetak tebal: total IBS, *: tidak dipublikasikan
Note: number in italic denote large industry, number in bold denote total large and medium industry, *: not publication

Tabel 10.a Nilai Pembelian/Penambahan, Pembuatan/Perbaikan Barang Modal Tetap menurut Kode Industri, 2012

Kode Industri <i>Industrial Code</i>	Pembelian/Penambahan dan <i>Purchase/Additional and</i>		
	Tanah <i>Land</i>	Gedung <i>Building</i>	Mesin dan Perlengkapannya <i>Machines and The Equipments</i>
(1)	(2)	(3)	(4)
16221	25 417 908	77 212 643	181 989 671
	<i>14 277 715</i>	<i>61 643 245</i>	<i>163 860 145</i>
16222	1 224 422	2 131 428	36 571 896
	<i>1 224 422</i>	<i>2 021 428</i>	<i>36 185 681</i>
16230		685 000	645 841
		<i>673 000</i>	<i>620 762</i>
16291	428 500	185 000	33 100
16292		35 000	25 023
16293	850 000	7 581 109	7 340 328
		<i>820 131</i>	<i>5 180 461</i>
16294	250 000	200 000	50 000
16295			976 154
			<i>254 164</i>
16299	5 839 626	7 435 225	15 203 054
	<i>2 650 249</i>	<i>2 761 329</i>	<i>7 080 964</i>
162	96 217 973	436 436 980	959 133 071
	<i>78 127 088</i>	<i>369 919 586</i>	<i>901 141 337</i>
16	111 382 597	487 863 899	1 020 873 545
	<i>85 926 698</i>	<i>397 158 033</i>	<i>928 884 078</i>
17011	839 115	70 134 802	452 855 316
	<i>839 115</i>	<i>70 134 802</i>	<i>452 855 316</i>
17012	1 500 000	6 051 711	69 391 466
	<i>1 300 000</i>	<i>5 951 711</i>	<i>69 391 466</i>
17013	*	*	*
	*	*	*
17014	347 673		531 695 690
			<i>1 244 420</i>
17019	796 990	204 199 157	748 856 880
	<i>530 990</i>	<i>203 125 097</i>	<i>503 603 512</i>
17021	12 834 394	60 890 046	123 333 438
	<i>6 574 394</i>	<i>60 890 046</i>	<i>121 523 199</i>
17022	64 479 921	104 078 955	491 059 467
	<i>60 804 921</i>	<i>98 280 334</i>	<i>423 741 355</i>
17091	183 500	10 523 761	116 487 057
		<i>8 022 337</i>	<i>110 879 645</i>
17099	12 972 138	18 142 908	53 808 567
	<i>10 022 138</i>	<i>14 673 612</i>	<i>49 967 701</i>

Catatan : angka yang tercetak miring: industri besar, yang tercetak tebal: total IBS, *: tidak dipublikasikan
Note: number in italic denote large industry, number in bold denote total large and medium industry, *: not publication

Table 10.a Value of Purchase/Additional, Construction/Major Repairment of Fixed Capital Used
by Industrial Code, 2012

Nilai - Value (000 Rp)

Pembuatan/Perbaikan Besar Construction/Major Repairment			Kode Industri Industrial Code
Kendaraan Vehicles	Modal Tetap Lainnya Other Fixed Capital	Jumlah Total	
(5)	(6)	(7)	(1)
9 343 084	24 257 324	318 220 630	16221
<i>3 981 457</i>	<i>22 138 078</i>	<i>265 900 640</i>	
4 306 712	1 968 072	46 202 530	16222
<i>4 306 712</i>	<i>914 266</i>	<i>44 652 509</i>	
1 112 349	186 621	2 629 811	16230
<i>1 032 349</i>	<i>186 621</i>	<i>2 512 732</i>	
171 800	26 000	844 400	16291
<i>10 000</i>	<i>15 100</i>	<i>25 100</i>	
39 750	11 670	111 443	16292
1 440 000	1 314 094	18 525 531	16293
<i>382 400</i>	<i>843 739</i>	<i>7 226 731</i>	
425 000	10 770	935 770	16294
	<i>4 400</i>	<i>4 400</i>	
32 500	28 093	1 036 747	16295
<i>32 500</i>	<i>7 335</i>	<i>293 999</i>	
1 367 100	544 317	30 389 322	16299
<i>143 750</i>	<i>467 603</i>	<i>13 103 895</i>	
103 186 571	71 242 687	1 666 217 282	162
<i>91 931 510</i>	<i>66 264 018</i>	<i>1 507 383 539</i>	
118 013 382	112 507 734	1 850 641 157	16
<i>98 209 322</i>	<i>106 927 038</i>	<i>1 617 105 169</i>	
30 558 795	588 612 692	1 143 000 720	17011
<i>30 558 795</i>	<i>588 612 692</i>	<i>1 143 000 720</i>	
7 254 784	95 766 359	179 964 320	17012
<i>7 111 376</i>	<i>95 742 359</i>	<i>179 496 912</i>	
*	*	*	17013
*	*	*	
381 300	2 544 911	534 969 574	17014
<i>381 300</i>	<i>2 544 911</i>	<i>4 170 631</i>	
132 591 661	31 543 745	1 117 988 433	17019
<i>5 613 011</i>	<i>857 193</i>	<i>713 729 803</i>	
7 536 887	4 954 840	209 549 605	17021
<i>7 431 887</i>	<i>4 953 895</i>	<i>201 373 421</i>	
55 636 948	50 798 302	766 053 593	17022
<i>51 622 064</i>	<i>47 904 504</i>	<i>682 353 178</i>	
3 801 489	6 780 186	137 775 993	17091
<i>2 863 469</i>	<i>6 561 926</i>	<i>128 327 377</i>	
6 889 557	4 673 875	96 487 045	17099
<i>6 294 507</i>	<i>4 219 987</i>	<i>85 177 945</i>	

Catatan : angka yang tercetak miring: industri besar, yang tercetak tebal: total IBS, *: tidak dipublikasikan
Note: number in italic denote large industry, number in bold denote total large and medium industry, *: not publication

Tabel 10.a Nilai Pembelian/Penambahan, Pembuatan/Perbaikan Barang Modal Tetap menurut Kode Industri, 2012

Kode Industri <i>Industrial Code</i>	Pembelian/Penambahan dan <i>Purchase/Additional and</i>		
	Tanah <i>Land</i>	Gedung <i>Building</i>	Mesin dan Perlengkapannya <i>Machines and The Equipments</i>
(1)	(2)	(3)	(4)
170	93 953 731 <i>80 071 558</i>	474 021 340 <i>461 077 939</i>	2 683 883 881 <i>1 829 602 614</i>
17	93 953 731 <i>80 071 558</i>	474 021 340 <i>461 077 939</i>	2 683 883 881 <i>1 829 602 614</i>
18111	129 415 016 <i>96 274 348</i>	117 432 956 <i>72 212 826</i>	2 255 693 988 <i>2 113 576 501</i>
18112	3 293 628 <i>3 293 628</i>	32 933 331 <i>32 933 331</i>	85 040 731 <i>85 040 731</i>
18120	3 451 111 <i>2 169 455</i>	6 350 569 <i>3 698 569</i>	39 349 673 <i>32 807 911</i>
181	136 159 755 <i>101 737 431</i>	156 716 856 <i>108 844 726</i>	2 380 084 392 <i>2 231 425 143</i>
18201	*	*	*
182	*	*	*
18	136 159 755 <i>101 737 431</i>	156 716 856 <i>108 844 726</i>	2 380 084 392 <i>2 231 425 143</i>
19100	5 106 682 <i>400 000</i>	12 326 621	6 399 278
191	5 106 682 <i>400 000</i>	12 326 621	6 399 278
19211	541 353		6 823 618
19212	*	*	*
19213	1 846 291	1 799 208 921	
19214	*	*	*
19291	9 943 000 <i>9 943 000</i>	124 854 <i>58 057</i>	9 589 596 <i>6 962 391</i>
19292	*	*	*
192	12 330 644 <i>9 943 000</i>	1 799 333 775 <i>58 057</i>	16 413 214 <i>6 962 391</i>
19	17 437 326 <i>10 343 000</i>	1 811 660 396 <i>58 057</i>	22 812 492 <i>6 962 391</i>
20111	6 381 906 <i>1 797 200</i>	13 061 586 <i>2 367 340</i>	60 007 486 <i>9 483 781</i>
20112	227 151 086 <i>227 006 086</i>	37 761 940 <i>35 815 219</i>	29 053 641 675 <i>29 036 861 509</i>

Catatan : angka yang tercetak miring: industri besar, yang tercetak tebal: total IBS, *: tidak dipublikasikan
Note: number in italic denote large industry, number in bold denote total large and medium industry, *: not publication

Table 10.a Value of Purchase/Additional, Construction/Major Repairment of Fixed Capital Used
by Industrial Code, 2012

Nilai - Value (000 Rp)

Pembuatan/Perbaikan Besar Construction/Major Repairment			Kode Industri Industrial Code
Kendaraan Vehicles	Modal Tetap Lainnya Other Fixed Capital	Jumlah Total	
(5)	(6)	(7)	(1)
356 801 421	786 049 910	4 394 710 283	170
<i>224 026 409</i>	<i>751 772 467</i>	<i>3 346 550 987</i>	
356 801 421	786 049 910	4 394 710 283	17
<i>224 026 409</i>	<i>751 772 467</i>	<i>3 346 550 987</i>	
60 190 198	126 098 794	2 688 830 952	18111
<i>40 502 343</i>	<i>113 428 505</i>	<i>2 435 994 523</i>	
3 367 119	12 969 306	137 604 115	18112
<i>3 367 119</i>	<i>12 969 306</i>	<i>137 604 115</i>	
1 688 841	1 922 745	52 762 939	18120
<i>1 405 609</i>	<i>1 431 143</i>	<i>41 512 687</i>	
65 246 158	140 990 845	2 879 198 006	181
<i>45 275 071</i>	<i>127 828 954</i>	<i>2 615 111 325</i>	
			18201
*	*	*	
			182
*	*	*	
65 246 158	140 990 845	2 879 198 006	18
<i>45 275 071</i>	<i>127 828 954</i>	<i>2 615 111 325</i>	
65 872	810 203	24 708 656	19100
		<i>400 000</i>	
65 872	810 203	24 708 656	191
		<i>400 000</i>	
2 909 659	1 596 071	11 870 701	19211
			19212
*	*	*	
167 974	1 435 186	1 802 658 372	19213
<i>167 974</i>		<i>167 974</i>	
*	*	*	19214
6 249 000	1 811 694	27 718 144	19291
<i>5 668 243</i>	<i>1 798 945</i>	<i>24 430 636</i>	
*	*	*	19292
*	*	*	
9 326 633	4 842 951	1 842 247 217	192
<i>5 836 217</i>	<i>1 798 945</i>	<i>24 598 610</i>	
9 392 505	5 653 154	1 866 955 873	19
<i>5 836 217</i>	<i>1 798 945</i>	<i>24 998 610</i>	
2 014 859	29 235 967	110 701 804	20111
<i>1 427 425</i>	<i>2 091 801</i>	<i>17 167 547</i>	
17 752 448	3 616 999 187	32 953 306 336	20112
<i>16 282 409</i>	<i>3 610 624 832</i>	<i>32 926 590 055</i>	

Catatan : angka yang tercetak miring: industri besar, yang tercetak tebal: total IBS, *: tidak dipublikasikan
Note: number in italic denote large industry, number in bold denote total large and medium industry, *: not publication

Tabel 10.a Nilai Pembelian/Penambahan, Pembuatan/Perbaikan Barang Modal Tetap menurut Kode Industri, 2012

Kode Industri <i>Industrial Code</i>	Pembelian/Penambahan dan <i>Purchase/Additional and</i>		
	Tanah <i>Land</i>	Gedung <i>Building</i>	Mesin dan Perlengkapannya <i>Machines and The Equipments</i>
(1)	(2)	(3)	(4)
20113	3 762 708	3 735 648 <i>2 604 272</i>	44 265 905 <i>40 517 855</i>
20114	5 591 016 <i>4 702 150</i>	39 974 179 <i>38 108 536</i>	166 681 386 <i>161 642 248</i>
20115	2 797 390 <i>1 758 910</i>	613 775 260 <i>3 749 744</i>	987 667 549 <i>52 849 186</i>
20116		4 371 744 <i>4 371 744</i>	6 596 370 <i>5 922 745</i>
20117		50 711 021 <i>50 711 021</i>	1 062 714 562 <i>1 062 012 288</i>
20118	16 779 538 <i>3 385 358</i>	41 079 628 <i>17 035 353</i>	208 999 039 <i>38 696 871</i>
20119	27 527 853 <i>12 263 783</i>	142 944 601 <i>141 437 078</i>	553 834 090 <i>551 481 774</i>
20121	1 555 000	4 362 134	559 155
20122	149 831	11 462 315 <i>10 330 135</i>	60 038 698 <i>59 149 020</i>
20123	26 737 284 <i>*</i>	752 406 587 <i>*</i>	3 434 714 357 <i>*</i>
20129			67 000
20131	21 155 878 <i>10 100 120</i>	86 487 367 <i>68 181 167</i>	498 318 869 <i>153 441 290</i>
20132	12 157 261 <i>12 157 261</i>	2 230 017 <i>2 205 369</i>	8 425 714 <i>8 425 714</i>
201	351 746 751 <i>298 916 048</i>	1 804 364 027 <i>1 122 460 913</i>	36 146 531 855 <i>34 612 650 407</i>
20211	1 392 371 <i>1 392 371</i>	3 865 877 <i>3 865 877</i>	1 769 398 <i>1 769 398</i>
20212	15 115 205 <i>15 115 205</i>	22 135 590 <i>16 945 627</i>	2 224 377 414 <i>43 533 497</i>
20213	<i>*</i>	<i>*</i>	<i>*</i>
	<i>*</i>	<i>*</i>	<i>*</i>
20214	<i>*</i>	<i>*</i>	<i>*</i>
20221	31 937 595 <i>16 735 395</i>	49 500 659 <i>43 255 524</i>	89 064 831 <i>83 468 421</i>
20222	1 192 763	1 896 974	7 042 624
20223			154 979
	<i>*</i>	<i>*</i>	<i>*</i>

Catatan : angka yang tercetak miring: industri besar, yang tercetak tebal: total IBS, *: tidak dipublikasikan
Note: number in italic denote large industry, number in bold denote total large and medium industry, *: not publication

Table 10.a Value of Purchase/Additional, Construction/Major Repairment of Fixed Capital Used
by Industrial Code, 2012

Nilai - Value (000 Rp)

Pembuatan/Perbaikan Besar Construction/Major Repairment			Kode Industri Industrial Code
Kendaraan Vehicles (5)	Modal Tetap Lainnya Other Fixed Capital (6)	Jumlah Total (7)	(1)
1 579 800	1 058 537	54 402 598	20113
<i>418 000</i>	<i>752 470</i>	<i>44 292 597</i>	
220 945 393	141 888 132	575 080 106	20114
<i>218 463 153</i>	<i>127 159 291</i>	<i>550 075 378</i>	
15 085 446	454 773 181	2 074 098 826	20115
<i>6 951 244</i>	<i>3 991 416</i>	<i>69 300 500</i>	
1 963 021	4 145 488	17 076 623	20116
<i>1 675 371</i>	<i>4 145 488</i>	<i>16 115 348</i>	
11 412 841	20 906 900	1 145 745 324	20117
<i>7 448 531</i>	<i>20 906 900</i>	<i>1 141 078 740</i>	
40 416 444	59 789 402	367 064 051	20118
<i>27 156 285</i>	<i>46 373 994</i>	<i>132 647 861</i>	
43 478 554	70 893 536	838 678 634	20119
<i>41 781 735</i>	<i>70 665 771</i>	<i>817 630 141</i>	
157 388 000	552 727	164 417 016	20121
4 171 165	13 067 674	88 889 683	20122
<i>3 478 300</i>	<i>12 795 161</i>	<i>85 752 616</i>	
68 272 233	260 811 999	4 542 942 460	20123
*	*	*	
		67 000	20129
9 570 331	11 229 008	626 761 453	20131
<i>4 353 478</i>	<i>6 752 894</i>	<i>242 828 949</i>	
400 794	30 145 751	53 359 537	20132
<i>400 794</i>	<i>30 145 480</i>	<i>53 334 618</i>	
594 451 329	4 715 497 489	43 612 591 451	201
<i>398 108 958</i>	<i>4 196 473 181</i>	<i>40 628 609 507</i>	
285 875	2 779 808	10 093 329	20211
<i>285 875</i>	<i>2 779 808</i>	<i>10 093 329</i>	
15 026 985	3 913 817	2 280 569 011	20212
<i>10 513 358</i>	<i>3 199 006</i>	<i>89 306 693</i>	
*	*	*	20213
*	*	*	
*	*	*	20214
23 577 980	42 262 971	236 344 036	20221
<i>17 172 955</i>	<i>40 274 915</i>	<i>200 907 210</i>	
2 253 129	35 550	12 421 040	20222
		154 979	20223
*	*	*	

Catatan : angka yang tercetak miring: industri besar, yang tercetak tebal: total IBS, *: tidak dipublikasikan
Note: number in italic denote large industry, number in bold denote total large and medium industry, *: not publication

Tabel 10.a Nilai Pembelian/Penambahan, Pembuatan/Perbaikan Barang Modal Tetap menurut Kode Industri, 2012

Kode Industri <i>Industrial Code</i>	Pembelian/Penambahan dan <i>Purchase/Additional and</i>		
	Tanah <i>Land</i>	Gedung <i>Building</i>	Mesin dan Perlengkapannya <i>Machines and The Equipments</i>
(1)	(2)	(3)	(4)
20231	4 141 232	200 233 911	113 236 359
	<i>3 631 232</i>	<i>199 705 095</i>	<i>109 996 988</i>
20232	97 511 669	124 852 650	328 435 935
	<i>97 511 669</i>	<i>107 599 215</i>	<i>299 829 709</i>
20291	7 359 706	21 066 731	154 839 967
		<i>1 461 674</i>	<i>18 848 688</i>
20292		303 772 434	15 150 218
		<i>303 772 434</i>	<i>15 150 218</i>
20293	37 916 274	16 967 245	3 505 402
	<i>37 424 354</i>	<i>16 298 516</i>	<i>2 560 507</i>
20294	1 276 585	9 034 472	14 294 951
	<i>300 000</i>	<i>900 000</i>	<i>134 678</i>
20295		304 460	365 277
		<i>304 460</i>	<i>365 277</i>
20299	4 438 285	50 189 786	133 403 645
	<i>1 337 860</i>	<i>50 005 886</i>	<i>133 338 805</i>
202	210 702 734	824 184 387	3 294 098 922
	<i>181 809 135</i>	<i>753 989 906</i>	<i>719 763 869</i>
20301	*	*	*
20302	445 425 837	434 415 342	3 173 823 095
	<i>442 730 870</i>	<i>432 054 339</i>	<i>3 103 142 161</i>
203	445 425 837	434 415 342	3 173 823 095
	<i>442 730 870</i>	<i>432 054 339</i>	<i>3 103 142 161</i>
20	1 007 875 322	3 062 963 756	42 614 453 872
	<i>923 456 053</i>	<i>2 308 505 158</i>	<i>38 435 556 437</i>
21011	7 466	51 237 452	187 884 340
		<i>50 998 146</i>	<i>185 671 957</i>
21012	65 255 115	534 195 903	1 473 876 128
	<i>64 774 680</i>	<i>468 491 394</i>	<i>662 432 620</i>
21021	*	*	*
21022	95 257 600	36 488 684	45 312 540
	<i>92 938 006</i>	<i>31 060 636</i>	<i>42 978 620</i>
210	160 520 181	621 922 039	1 707 073 008
	<i>157 712 686</i>	<i>550 550 176</i>	<i>891 083 197</i>
21	160 520 181	621 922 039	1 707 073 008
	<i>157 712 686</i>	<i>550 550 176</i>	<i>891 083 197</i>
22111	50 368 379	87 363 195	885 469 932
	<i>50 368 379</i>	<i>87 363 195</i>	<i>885 469 932</i>

Catatan : angka yang tercetak miring: industri besar, yang tercetak tebal: total IBS, *: tidak dipublikasikan
Note: number in italic denote large industry, number in bold denote total large and medium industry, *: not publication

Table 10.a Value of Purchase/Additional, Construction/Major Repairment of Fixed Capital Used
by Industrial Code, 2012

Nilai - Value (000 Rp)

Pembuatan/Perbaikan Besar Construction/Major Repairment			Kode Industri Industrial Code
Kendaraan Vehicles	Modal Tetap Lainnya Other Fixed Capital	Jumlah Total	
(5)	(6)	(7)	(1)
33 270 139	105 961 579	456 843 220	20231
<i>31 318 904</i>	<i>105 788 303</i>	<i>450 440 522</i>	
38 561 795	7 133 984	596 496 033	20232
<i>38 064 704</i>	<i>6 355 376</i>	<i>549 360 673</i>	
9 769 417	1 990 997	195 026 818	20291
<i>7 943 235</i>	<i>1 382 515</i>	<i>29 636 112</i>	
	3 425 382	322 348 034	20292
	<i>3 425 382</i>	<i>322 348 034</i>	
2 707 095	3 473 254	64 569 270	20293
<i>509 011</i>	<i>2 209 153</i>	<i>59 001 541</i>	
5 006 717	1 338 824	30 951 549	20294
<i>2 975 440</i>		<i>4 310 118</i>	
880 627	463 462	2 013 826	20295
<i>880 627</i>	<i>463 462</i>	<i>2 013 826</i>	
2 242 573	980 602	191 254 891	20299
<i>2 117 954</i>	<i>975 195</i>	<i>187 775 700</i>	
134 126 882	244 751 230	4 707 864 155	202
<i>111 926 613</i>	<i>166 853 115</i>	<i>1 934 342 638</i>	
			20301
*	*	*	
25 947 434	159 767 722	4 239 379 430	20302
<i>5 388 553</i>	<i>159 347 311</i>	<i>4 142 663 234</i>	
25 947 434	159 767 722	4 239 379 430	203
<i>5 388 553</i>	<i>159 347 311</i>	<i>4 142 663 234</i>	
754 525 645	5 120 016 441	52 559 835 036	20
<i>515 424 124</i>	<i>4 522 673 607</i>	<i>46 705 615 379</i>	
836 887	21 891 635	261 857 780	21011
<i>836 887</i>	<i>21 891 635</i>	<i>259 398 625</i>	
2 127 907 384	314 953 754	4 516 188 284	21012
<i>233 599 900</i>	<i>193 923 964</i>	<i>1 623 222 558</i>	
	25 000	25 000	21021
*	*	*	
9 169 508	39 372 091	225 600 423	21022
<i>7 753 734</i>	<i>38 603 018</i>	<i>213 334 014</i>	
2 137 913 779	376 242 480	5 003 671 487	210
<i>242 190 521</i>	<i>254 418 617</i>	<i>2 095 955 197</i>	
2 137 913 779	376 242 480	5 003 671 487	21
<i>242 190 521</i>	<i>254 418 617</i>	<i>2 095 955 197</i>	
19 777 176	229 428 561	1 272 407 243	22111
<i>19 777 176</i>	<i>229 428 561</i>	<i>1 272 407 243</i>	

Catatan : angka yang tercetak miring: industri besar, yang tercetak tebal: total IBS, *: tidak dipublikasikan
Note: number in italic denote large industry, number in bold denote total large and medium industry, *: not publication

Tabel 10.a Nilai Pembelian/Penambahan, Pembuatan/Perbaikan Barang Modal Tetap menurut Kode Industri, 2012

Kode Industri <i>Industrial Code</i>	Pembelian/Penambahan dan <i>Purchase/Additional and</i>		
	Tanah <i>Land</i>	Gedung <i>Building</i>	Mesin dan Perlengkapannya <i>Machines and The Equipments</i>
(1)	(2)	(3)	(4)
22112	3 171 676	5 476 433	15 030 358
		<i>1 826 815</i>	<i>2 356 076</i>
22121	37 172 396	18 410 868	41 498 474
	<i>36 525 946</i>	<i>16 330 512</i>	<i>35 589 818</i>
22122	20 210 831	10 493 441	4 943 536
	<i>20 014 620</i>	<i>4 998 048</i>	<i>398 191</i>
22123	1 091 474 149	556 046 196	679 739 915
	<i>1 090 279 224</i>	<i>551 527 838</i>	<i>674 458 104</i>
22191		1 391 992	3 680 106
		<i>555 992</i>	<i>1 654 106</i>
22192	6 414 672	9 013 225	94 194 556
	<i>1 614 672</i>	<i>5 730 625</i>	<i>79 135 756</i>
22199	1 636 370	9 289 036	101 844 740
	<i>1 390 245</i>	<i>7 715 549</i>	<i>98 337 730</i>
221	1 210 448 473	697 484 386	1 826 401 617
	<i>1 200 193 086</i>	<i>676 048 574</i>	<i>1 777 399 713</i>
22210	55 250	120 740	17 574 562
			<i>16 657 537</i>
22220	89 597 004	149 941 748	774 397 772
	<i>46 325 817</i>	<i>123 531 485</i>	<i>547 060 960</i>
22230	12 337 884	66 819 466	272 393 241
	<i>10 785 495</i>	<i>62 629 807</i>	<i>224 368 862</i>
22291	6 596 196	86 866 884	572 058 177
	<i>175 000</i>	<i>66 012 893</i>	<i>549 209 563</i>
22292	1 481 912	10 655 483	65 703 431
	<i>1 345 482</i>	<i>6 055 383</i>	<i>32 955 938</i>
22293	30 129 308	86 495 333	243 427 706
	<i>30 129 308</i>	<i>86 480 333</i>	<i>238 246 052</i>
22299	21 719 112	110 522 074	314 968 911
	<i>16 077 407</i>	<i>103 699 090</i>	<i>274 134 086</i>
222	161 916 666	511 421 728	2 260 523 800
	<i>104 838 509</i>	<i>448 408 991</i>	<i>1 882 632 998</i>
22	1 372 365 139	1 208 906 114	4 086 925 417
	<i>1 305 031 595</i>	<i>1 124 457 565</i>	<i>3 660 032 711</i>
23111	102 596	434 188	12 713 386
	<i>102 596</i>	<i>428 838</i>	<i>12 710 366</i>
23112		218 523	
		<i>218 523</i>	
23119			
	*	*	*

Catatan : angka yang tercetak miring: industri besar, yang tercetak tebal: total IBS, *: tidak dipublikasikan
 Note: number in italic denote large industry, number in bold denote total large and medium industry, *: not publication

Table 10.a Value of Purchase/Additional, Construction/Major Repairment of Fixed Capital Used
by Industrial Code, 2012

Nilai - Value (000 Rp)

Pembuatan/Perbaikan Besar Construction/Major Repairment			Kode Industri Industrial Code
Kendaraan Vehicles	Modal Tetap Lainnya Other Fixed Capital	Jumlah Total	
(5)	(6)	(7)	(1)
5 406 049	493 909	29 578 425	22112
<i>1 718 040</i>	<i>276 130</i>	<i>6 177 061</i>	
8 850 553	16 857 509	122 789 800	22121
<i>7 071 941</i>	<i>13 748 813</i>	<i>109 267 030</i>	
3 922 741	19 363 142	58 933 691	22122
<i>1 542 981</i>	<i>17 205 730</i>	<i>44 159 570</i>	
387 641 156	1 600 076 862	4 314 978 278	22123
<i>384 237 025</i>	<i>1 596 697 219</i>	<i>4 297 199 410</i>	
2 067 673	1 681 361	8 821 132	22191
<i>1 440 673</i>	<i>806 323</i>	<i>4 457 094</i>	
3 555 886	9 459 805	122 638 144	22192
<i>2 258 333</i>	<i>8 894 290</i>	<i>97 633 676</i>	
7 133 895	63 723 141	183 627 182	22199
<i>6 395 320</i>	<i>63 250 099</i>	<i>177 088 943</i>	
438 355 129	1 941 084 290	6 113 773 895	221
<i>424 441 489</i>	<i>1 930 307 165</i>	<i>6 008 390 027</i>	
713 393	381 908	18 845 853	22210
<i>182 793</i>	<i>272 676</i>	<i>17 113 006</i>	
44 986 788	47 776 181	1 106 699 493	22220
<i>33 878 847</i>	<i>28 647 044</i>	<i>779 444 153</i>	
15 662 020	3 816 428	371 029 039	22230
<i>13 445 699</i>	<i>2 588 362</i>	<i>313 818 225</i>	
19 140 733	12 318 193	696 980 183	22291
<i>14 356 650</i>	<i>6 052 849</i>	<i>635 806 955</i>	
11 459 755	7 101 355	96 401 936	22292
<i>8 639 142</i>	<i>3 436 058</i>	<i>52 432 003</i>	
8 104 334	58 526 112	426 682 793	22293
<i>7 543 485</i>	<i>57 983 354</i>	<i>420 382 532</i>	
16 534 326	27 267 354	491 011 777	22299
<i>12 482 354</i>	<i>26 834 589</i>	<i>433 227 526</i>	
116 601 349	157 187 531	3 207 651 074	222
<i>90 528 970</i>	<i>125 814 932</i>	<i>2 652 224 400</i>	
554 956 478	2 098 271 821	9 321 424 969	22
<i>514 970 459</i>	<i>2 056 122 097</i>	<i>8 660 614 427</i>	
208 246	793 232	14 251 648	23111
<i>205 146</i>	<i>782 422</i>	<i>14 229 368</i>	
		218 523	23112
		<i>218 523</i>	
			23119
*	*	*	

Catatan : angka yang tercetak miring: industri besar, yang tercetak tebal: total IBS, *: tidak dipublikasikan
Note: number in italic denote large industry, number in bold denote total large and medium industry, *: not publication

Tabel 10.a Nilai Pembelian/Penambahan, Pembuatan/Perbaikan Barang Modal Tetap menurut Kode Industri, 2012

Kode Industri <i>Industrial Code</i>	Pembelian/Penambahan dan <i>Purchase/Additional and</i>		
	Tanah <i>Land</i>	Gedung <i>Building</i>	Mesin dan Perlengkapannya <i>Machines and The Equipments</i>
(1)	(2)	(3)	(4)
23121		93 625	18 006 961 <i>12 076 958</i>
23122	591 000 *	4 685 362 *	7 003 834 *
23123	3 550 000 <i>3 550 000</i>	1 005 813 <i>1 005 813</i>	14 766 032 <i>14 766 032</i>
23129	6 054 894 <i>6 054 894</i>	25 155 739 <i>25 075 739</i>	28 713 234 <i>28 703 234</i>
231	10 298 490 <i>10 298 490</i>	31 593 250 <i>31 324 038</i>	81 203 447 <i>74 276 435</i>
23911	365 000	2 303 615 <i>1 344 189</i>	16 165 517 <i>12 389 620</i>
23919	*	*	*
23921	11 952 000 <i>10 000 000</i>	7 279 680 <i>7 000 000</i>	10 942 337 <i>10 000 000</i>
23922	5 280 641 <i>3 761 092</i>	7 063 455 <i>5 690 670</i>	12 735 917 <i>9 319 837</i>
23923	86 910	114 000 <i>114 000</i>	5 214 417 <i>4 959 267</i>
23929	50 360 782 <i>50 360 782</i>	39 764 250 <i>39 759 250</i>	242 281 811 <i>241 009 998</i>
23931		331 612 <i>331 612</i>	4 592 753 <i>4 546 753</i>
23932		2 391 159 <i>2 376 159</i>	2 559 766 <i>2 465 260</i>
23933	*	*	*
23939	*	*	19 200 *
23941	592 928 897 <i>592 928 897</i>	145 955 847 <i>145 955 847</i>	3 346 521 422 <i>3 346 521 422</i>
23942	60 000	79 975	1 006 140 <i>195 000</i>
23943	17 875 000 <i>17 875 000</i>	19 528 570 <i>19 528 570</i>	67 393 301 <i>67 393 301</i>
23951		75 000 <i>45 000</i>	716 993 <i>110 000</i>
23952	65 000 *	886 000 *	45 800 *

Catatan : angka yang tercetak miring: industri besar, yang tercetak tebal: total IBS, *: tidak dipublikasikan
Note: number in italic denote large industry, number in bold denote total large and medium industry, *: not publication

Table 10.a Value of Purchase/Additional, Construction/Major Repairment of Fixed Capital Used
by Industrial Code, 2012

Nilai - Value (000 Rp)

Pembuatan/Perbaikan Besar Construction/Major Repairment			Kode Industri Industrial Code
Kendaraan Vehicles	Modal Tetap Lainnya Other Fixed Capital	Jumlah Total	
(5)	(6)	(7)	(1)
556 247	61 784	18 718 617	23121
<i>399 500</i>	<i>10 865</i>	<i>12 487 323</i>	
946 963	147 961	13 375 120	23122
*	*	*	
27 770	22 224 854	41 574 469	23123
<i>27 770</i>	<i>22 224 854</i>	<i>41 574 469</i>	
5 452 282	2 719 286	68 095 435	23129
<i>5 424 282</i>	<i>2 719 286</i>	<i>67 977 435</i>	
7 191 508	25 947 117	156 233 812	231
<i>6 968 661</i>	<i>25 737 427</i>	<i>148 605 051</i>	
3 940 559	14 906	22 789 597	23911
<i>1 164 003</i>	<i>9 977</i>	<i>14 907 789</i>	
*	*	*	23919
*	*	*	
5 037 350	1 137 644	36 349 011	23921
<i>2 000 000</i>	<i>1 000 000</i>	<i>30 000 000</i>	
5 022 709	283 290	30 386 012	23922
<i>3 366 849</i>	<i>152 500</i>	<i>22 290 948</i>	
1 994 188	6 876 388	14 285 903	23923
<i>1 844 188</i>	<i>6 480 177</i>	<i>13 397 632</i>	
16 029 748	117 764 590	466 201 181	23929
<i>14 630 198</i>	<i>117 648 763</i>	<i>463 408 991</i>	
790 745	1 138 220	6 853 330	23931
<i>790 745</i>	<i>1 129 720</i>	<i>6 798 830</i>	
574 909	1 115 676	6 641 510	23932
<i>567 909</i>	<i>910 597</i>	<i>6 319 925</i>	
*	*	*	23933
*	*	*	
	4 600	23 800	23939
*	*	*	
90 273 021	117 738 998	4 293 418 185	23941
<i>90 273 021</i>	<i>117 738 998</i>	<i>4 293 418 185</i>	
857 250	206 550	2 209 915	23942
<i>10 000</i>		<i>205 000</i>	
12 317 974	7 243 240	124 358 085	23943
<i>12 317 974</i>	<i>7 243 240</i>	<i>124 358 085</i>	
99 950	17 565	909 508	23951
		<i>155 000</i>	
17 000	300	1 014 100	23952
*	*	*	

Catatan : angka yang tercetak miring: industri besar, yang tercetak tebal: total IBS, *: tidak dipublikasikan
Note: number in italic denote large industry, number in bold denote total large and medium industry, *: not publication

Tabel 10.a Nilai Pembelian/Penambahan, Pembuatan/Perbaikan Barang Modal Tetap menurut Kode Industri, 2012

Kode Industri <i>Industrial Code</i>	Pembelian/Penambahan dan <i>Purchase/Additional and</i>		
	Tanah <i>Land</i>	Gedung <i>Building</i>	Mesin dan Perlengkapannya <i>Machines and The Equipments</i>
(1)	(2)	(3)	(4)
23953	36 367 289	16 988 518	69 733 228
	<i>27 210 556</i>	<i>8 929 296</i>	<i>51 888 382</i>
23954	*	*	*
23955	650 000	377 717	83 079 690
	<i>650 000</i>	<i>377 717</i>	<i>83 079 690</i>
23957	1 776 780	2 850 621	40 609 538
	<i>1 676 780</i>	<i>2 755 794</i>	<i>18 602 304</i>
23959		9 678 904	62 087 471
		<i>9 678 904</i>	<i>61 940 491</i>
23961	175 000	40 000	63 000
23962	2 464 639	2 635 658	92 757 183
	<i>2 039 639</i>	<i>2 581 558</i>	<i>91 577 653</i>
23963	2 320 000	990 000	4 902 334
23969	150 000	1 002 300	11 786 464
		<i>759 700</i>	<i>10 266 846</i>
23990	57 538 631	31 322 042	73 527 334
	<i>5 611 371</i>	<i>5 462 398</i>	<i>30 506 077</i>
239	780 461 561	291 659 740	4 154 246 687
	<i>712 159 109</i>	<i>252 690 664</i>	<i>4 052 269 151</i>
23	790 760 051	323 252 990	4 235 450 134
	<i>722 457 599</i>	<i>284 014 702</i>	<i>4 126 545 586</i>
24101	149 176 772	166 991 577	1 781 496 727
	<i>143 771 919</i>	<i>161 795 420</i>	<i>1 774 875 773</i>
24102	33 187	21 947 628	69 759 073
		<i>6 829 433</i>	<i>34 025 749</i>
24103	17 145 027	66 987 633	191 692 205
	<i>14 692 164</i>	<i>57 101 216</i>	<i>170 235 818</i>
241	166 354 986	255 926 838	2 042 948 005
	<i>158 464 083</i>	<i>225 726 069</i>	<i>1 979 137 340</i>
24201	5 745 818		
	<i>5 745 818</i>		
24202	24 908 092	30 511 161	118 740 779
	<i>21 461 292</i>	<i>23 396 355</i>	<i>104 990 564</i>
24203	931 000	43 754 332	1 831 734 801
	<i>931 000</i>	<i>43 754 332</i>	<i>297 199 969</i>
24204			21 486
			<i>21 486</i>
24205	1 878 749	5 791 444	34 123 349
	*	*	*

Catatan : angka yang tercetak miring: industri besar, yang tercetak tebal: total IBS, *: tidak dipublikasikan
 Note: number in italic denote large industry, number in bold denote total large and medium industry, *: not publication

Table 10.a Value of Purchase/Additional, Construction/Major Repairment of Fixed Capital Used
by Industrial Code, 2012

Nilai - Value (000 Rp)

Pembuatan/Perbaikan Besar Construction/Major Repairment			Kode Industri Industrial Code
Kendaraan Vehicles	Modal Tetap Lainnya Other Fixed Capital	Jumlah Total	
(5)	(6)	(7)	(1)
242 750 888	5 833 802	371 673 725	23953
<i>16 861 841</i>	<i>5 140 562</i>	<i>110 030 637</i>	
*	*	*	23954
4 183 950	3 645 617	91 936 974	23955
<i>4 153 950</i>	<i>3 645 617</i>	<i>91 906 974</i>	
66 579 519	9 894 069	121 710 527	23957
<i>39 597 516</i>	<i>7 973 135</i>	<i>70 605 529</i>	
3 781 390 308	27 900	3 853 184 583	23959
<i>426 013</i>	<i>27 900</i>	<i>72 073 308</i>	
326 000	107 028	711 028	23961
1 508 965	1 046 413	100 412 858	23962
<i>1 273 065</i>	<i>1 014 313</i>	<i>98 486 228</i>	
5 400 630	127 395	13 740 359	23963
<i>125 000</i>		<i>125 000</i>	
3 652 321	480 015	17 071 100	23969
<i>1 250 831</i>	<i>272 215</i>	<i>12 549 592</i>	
24 051 235	18 418 443	204 857 685	23990
<i>10 130 653</i>	<i>603 719</i>	<i>52 314 218</i>	
4 267 077 481	293 123 423	9 786 568 892	239
<i>201 059 552</i>	<i>270 991 433</i>	<i>5 489 169 909</i>	
4 274 268 989	319 070 540	9 942 802 704	23
<i>208 028 213</i>	<i>296 728 860</i>	<i>5 637 774 960</i>	
15 816 815	45 031 878	2 158 513 769	24101
<i>14 643 719</i>	<i>44 610 798</i>	<i>2 139 697 629</i>	
8 891 325	11 119 546	111 750 759	24102
<i>3 721 800</i>	<i>9 810 052</i>	<i>54 387 034</i>	
9 379 675	16 403 947	301 608 487	24103
<i>8 136 950</i>	<i>15 409 379</i>	<i>265 575 527</i>	
34 087 815	72 555 371	2 571 873 015	241
<i>26 502 469</i>	<i>69 830 229</i>	<i>2 459 660 190</i>	
		5 745 818	24201
		<i>5 745 818</i>	
12 174 985	16 690 498	203 025 515	24202
<i>9 989 116</i>	<i>6 359 087</i>	<i>166 196 414</i>	
238 244 589	205 229 293	2 319 894 015	24203
<i>2 244 589</i>	<i>205 229 293</i>	<i>549 359 183</i>	
		21 486	24204
		<i>21 486</i>	
890 681	1 607 304	44 291 527	24205
*	*	*	

Catatan : angka yang tercetak miring: industri besar, yang tercetak tebal: total IBS, *: tidak dipublikasikan
Note: number in italic denote large industry, number in bold denote total large and medium industry, *: not publication

Tabel 10.a Nilai Pembelian/Penambahan, Pembuatan/Perbaikan Barang Modal Tetap menurut Kode Industri, 2012

Kode Industri <i>Industrial Code</i>	Pembelian/Penambahan dan <i>Purchase/Additional and</i>		
	Tanah <i>Land</i>	Gedung <i>Building</i>	Mesin dan Perlengkapannya <i>Machines and The Equipments</i>
(1)	(2)	(3)	(4)
242	33 463 659	80 056 937	1 984 620 415
	<i>28 138 110</i>	<i>67 150 687</i>	<i>403 364 219</i>
24310	1 622 511	4 436 230	14 138 345
	<i>1 622 511</i>	<i>3 836 799</i>	<i>11 713 938</i>
24320	12 868 109	45 893 174	247 241 228
	*	*	*
243	14 490 620	50 329 404	261 379 573
	<i>5 862 460</i>	<i>16 704 602</i>	<i>168 576 598</i>
24	214 309 265	386 313 179	4 288 947 993
	<i>192 464 653</i>	<i>309 581 358</i>	<i>2 551 078 157</i>
25111	5 737 587	151 611 073	368 506 938
	<i>4 210 149</i>	<i>147 890 494</i>	<i>357 968 895</i>
25112	30 494 479	29 528 687	139 242 898
	<i>28 201 124</i>	<i>19 159 258</i>	<i>109 848 521</i>
25113	22 049 711	4 550 960	24 052 927
	<i>14 945 250</i>	<i>2 684 868</i>	<i>12 271 596</i>
25119	4 000 000	8 000	1 511 723
	<i>4 000 000</i>		<i>434 519</i>
25120	23 249 179	49 494 000	192 338 549
	<i>19 322 356</i>	<i>39 205 281</i>	<i>187 691 432</i>
25130	190 478	1 321 922	2 394 340
	*	*	*
251	85 721 434	236 514 642	728 047 375
	<i>70 869 357</i>	<i>210 181 823</i>	<i>670 609 303</i>
25200	*	*	*
	*	*	*
252	*	*	*
	*	*	*
25910	12 209 778	57 261 869	303 221 228
	<i>11 769 978</i>	<i>53 985 272</i>	<i>301 704 349</i>
25920	11 714 667	68 362 759	637 096 133
	<i>8 209 326</i>	<i>56 992 915</i>	<i>171 102 608</i>
25931	78 741 240	40 031 600	297 659 292
	*	*	*
25932	996 000	960 000	5 040 892
	*	*	*
25933	205 500	71 530 146	1 275 897
		<i>957 800</i>	<i>1 113 697</i>
25934	10 733 758	2 200 875	43 561 027
	<i>533 758</i>	<i>1 258 317</i>	<i>11 708 051</i>

Catatan : angka yang tercetak miring: industri besar, yang tercetak tebal: total IBS, *: tidak dipublikasikan
 Note: number in italic denote large industry, number in bold denote total large and medium industry, *: not publication

Table 10.a Value of Purchase/Additional, Construction/Major Repairment of Fixed Capital Used
by Industrial Code, 2012

Nilai - Value (000 Rp)

Pembuatan/Perbaikan Besar Construction/Major Repairment			Kode Industri Industrial Code
Kendaraan Vehicles	Modal Tetap Lainnya Other Fixed Capital	Jumlah Total	
(5)	(6)	(7)	(1)
251 310 255	223 527 095	2 572 978 361	242
<i>12 421 521</i>	<i>211 615 957</i>	<i>722 690 494</i>	
907 701	4 446 216	25 551 003	24310
<i>907 701</i>	<i>4 309 217</i>	<i>22 390 166</i>	
7 837 803	23 689 866	337 530 180	24320
*	*	*	
8 745 504	28 136 082	363 081 183	243
<i>6 106 231</i>	<i>4 905 178</i>	<i>202 155 069</i>	
294 143 574	324 218 548	5 507 932 559	24
<i>45 030 221</i>	<i>286 351 364</i>	<i>3 384 505 753</i>	
8 060 603	52 394 590	586 310 791	25111
<i>7 082 729</i>	<i>50 774 957</i>	<i>567 927 224</i>	
14 517 687	21 316 632	235 100 383	25112
<i>6 299 099</i>	<i>17 906 136</i>	<i>181 414 138</i>	
5 020 686	1 300 652	56 974 936	25113
<i>4 860 471</i>	<i>1 296 335</i>	<i>36 058 520</i>	
398 282	15 167	5 933 172	25119
<i>25 830</i>	<i>2 387</i>	<i>4 462 736</i>	
10 763 751	18 428 097	294 273 576	25120
<i>8 126 700</i>	<i>10 203 797</i>	<i>264 549 566</i>	
785 830	499 002	5 191 572	25130
*	*	*	
39 546 839	93 954 140	1 183 784 430	251
<i>27 180 659</i>	<i>80 682 614</i>	<i>1 059 523 756</i>	
*	*	*	25200
*	*	*	
*	*	*	252
*	*	*	
29 992 443	437 923 574	840 608 892	25910
<i>29 280 037</i>	<i>437 410 160</i>	<i>834 149 796</i>	
29 893 796	27 189 849	774 257 204	25920
<i>6 442 945</i>	<i>16 384 145</i>	<i>259 131 939</i>	
117 000	10 000	416 559 132	25931
*	*	*	
834 100	446 157	8 277 149	25932
*	*	*	
1 691 750	891 200	75 594 493	25933
<i>1 432 650</i>	<i>891 200</i>	<i>4 395 347</i>	
5 257 480	1 065 714	62 818 854	25934
<i>3 566 951</i>	<i>494 458</i>	<i>17 561 535</i>	

Catatan : angka yang tercetak miring: industri besar, yang tercetak tebal: total IBS, *: tidak dipublikasikan
Note: number in italic denote large industry, number in bold denote total large and medium industry, *: not publication

Tabel 10.a Nilai Pembelian/Penambahan, Pembuatan/Perbaikan Barang Modal Tetap menurut Kode Industri, 2012

Kode Industri <i>Industrial Code</i>	Pembelian/Penambahan dan <i>Purchase/Additional and</i>		
	Tanah <i>Land</i>	Gedung <i>Building</i>	Mesin dan Perlengkapannya <i>Machines and The Equipments</i>
(1)	(2)	(3)	(4)
25940	25 236 456	3 377 588 328	14 859 093 361
	<i>24 985 468</i>	<i>3 376 231 872</i>	<i>14 848 730 397</i>
25951	13 594 839	27 064 506	146 500 909
	<i>9 544 839</i>	<i>23 280 992</i>	<i>144 830 517</i>
25952	21 110 144	56 299 514	135 768 470
	<i>11 485 497</i>	<i>29 264 258</i>	<i>106 770 771</i>
25991	115 800	100 000	1 518 262
	<i>115 800</i>	<i>100 000</i>	<i>1 518 262</i>
25992	8 919 220	27 291 050	71 380 447
	<i>3 662 450</i>	<i>23 312 312</i>	<i>68 384 335</i>
25993	300 000	6 562 846	25 655 299
	<i>300 000</i>	<i>6 542 846</i>	<i>24 650 299</i>
25994	*	*	*
	*	*	*
25995			60 750
	*	*	*
25999	2 146 415	5 758 158	52 533 350
	<i>404 855</i>	<i>3 882 518</i>	<i>48 928 573</i>
259	186 023 817	3 741 011 651	16 581 154 518
	<i>95 078 211</i>	<i>3 582 175 702</i>	<i>15 730 299 016</i>
25	271 745 251	3 981 588 173	17 339 675 566
	<i>165 947 568</i>	<i>3 796 419 405</i>	<i>16 431 381 992</i>
26110	8 872 162	39 854 761	459 948 918
	<i>8 872 162</i>	<i>39 848 989</i>	<i>459 948 918</i>
26120	90 079 964	86 879 400	1 046 368 076
	<i>85 714 174</i>	<i>82 678 018</i>	<i>288 530 879</i>
261	98 952 126	126 734 161	1 506 316 994
	<i>94 586 336</i>	<i>122 527 007</i>	<i>748 479 797</i>
26210			5 343 943
			<i>5 242 383</i>
26220	*	*	*
	*	*	*
262		1 580 000	20 175 391
		<i>1 580 000</i>	<i>20 073 831</i>
26310	276	1 047	2 992 129
			<i>1 169 695</i>
26390		231 547	240 000
263	276	232 594	3 232 129
			<i>1 169 695</i>
26410	51 184 084	250 628 783	255 898 192
	<i>51 184 084</i>	<i>250 628 783</i>	<i>255 842 572</i>

Catatan : angka yang tercetak miring: industri besar, yang tercetak tebal: total IBS, *: tidak dipublikasikan
Note: number in italic denote large industry, number in bold denote total large and medium industry, *: not publication

Table 10.a Value of Purchase/Additional, Construction/Major Repairment of Fixed Capital Used
by Industrial Code, 2012

Nilai - Value (000 Rp)

Pembuatan/Perbaikan Besar Construction/Major Repairment			Kode Industri Industrial Code
Kendaraan Vehicles	Modal Tetap Lainnya Other Fixed Capital	Jumlah Total	
(5)	(6)	(7)	(1)
20 733 558	350 731 374	18 633 383 077	25940
<i>16 622 045</i>	<i>348 906 695</i>	<i>18 615 476 477</i>	
10 461 365	7 112 327	204 733 946	25951
<i>9 863 940</i>	<i>7 112 327</i>	<i>194 632 615</i>	
20 037 375	14 732 328	247 947 831	25952
<i>16 251 779</i>	<i>12 355 611</i>	<i>176 127 916</i>	
370 725	171 981	2 276 768	25991
<i>370 725</i>	<i>171 981</i>	<i>2 276 768</i>	
6 877 586	3 985 008	118 453 311	25992
<i>5 097 906</i>	<i>3 697 816</i>	<i>104 154 819</i>	
4 107 534	4 711 755	41 337 434	25993
<i>4 107 534</i>	<i>4 711 755</i>	<i>40 312 434</i>	
*	*	*	25994
*	*	*	
353 580	55 200	469 530	25995
*	*	*	
4 351 368	3 625 795	68 415 086	25999
<i>2 281 691</i>	<i>2 914 767</i>	<i>58 412 404</i>	
135 450 660	852 652 262	21 496 292 908	259
<i>95 934 603</i>	<i>835 056 615</i>	<i>20 338 544 147</i>	
176 940 745	953 542 490	22 723 492 225	25
<i>125 058 508</i>	<i>922 675 317</i>	<i>21 441 482 790</i>	
8 934 389	37 391 025	555 001 255	26110
<i>8 934 389</i>	<i>37 331 888</i>	<i>554 936 346</i>	
440 553 972	55 940 067	1 719 821 479	26120
<i>31 405 473</i>	<i>38 314 829</i>	<i>526 643 373</i>	
449 488 361	93 331 092	2 274 822 734	261
<i>40 339 862</i>	<i>75 646 717</i>	<i>1 081 579 719</i>	
	1 472 832	6 816 775	26210
	<i>1 472 832</i>	<i>6 715 215</i>	
*	*	*	26220
*	*	*	
900 000	1 972 283	24 627 674	262
<i>900 000</i>	<i>1 972 283</i>	<i>24 526 114</i>	
15 001 697		17 995 149	26310
<i>15 000 000</i>		<i>16 169 695</i>	
		471 547	26390
15 001 697		18 466 696	263
<i>15 000 000</i>		<i>16 169 695</i>	
26 048 002	178 471 631	762 230 692	26410
<i>24 410 533</i>	<i>178 218 295</i>	<i>760 284 267</i>	

Catatan : angka yang tercetak miring: industri besar, yang tercetak tebal: total IBS, *: tidak dipublikasikan
Note: number in italic denote large industry, number in bold denote total large and medium industry, *: not publication

Tabel 10.a Nilai Pembelian/Penambahan, Pembuatan/Perbaikan Barang Modal Tetap menurut Kode Industri, 2012

Kode Industri <i>Industrial Code</i>	Pembelian/Penambahan dan <i>Purchase/Additional and</i>		
	Tanah <i>Land</i>	Gedung <i>Building</i>	Mesin dan Perlengkapannya <i>Machines and The Equipments</i>
(1)	(2)	(3)	(4)
26490	1 838 748	26 577 969	263 262 339
	<i>1 291 832</i>	<i>24 604 279</i>	<i>263 232 339</i>
264	53 022 832	277 206 752	519 160 531
	<i>52 475 916</i>	<i>275 233 062</i>	<i>519 074 911</i>
26511			79 892
			<i>79 892</i>
26512	5 650 000	1 040 752	24 681 751
	*	*	*
26513	*	*	*
	*	*	*
26520			925 597
	*	*	*
265	5 650 000	1 040 752	26 164 848
		<i>40 752</i>	<i>2 419 251</i>
26602	624 005	3 994 008	32 323 529
	<i>624 005</i>	<i>3 994 008</i>	<i>32 323 529</i>
266	624 005	3 994 008	32 323 529
	<i>624 005</i>	<i>3 994 008</i>	<i>32 323 529</i>
26710	*	*	*
	*	*	*
26791	*	*	*
	*	*	*
26792		1 036 933	532 697 583
		<i>1 036 933</i>	<i>532 697 583</i>
267		1 555 784	542 013 664
		<i>1 555 784</i>	<i>542 013 664</i>
26800			
268			
26	158 249 239	412 344 051	2 649 387 086
	<i>147 686 257</i>	<i>404 930 613</i>	<i>1 865 554 678</i>
27111	*	*	*
	*	*	*
27112	9 370 597	13 754 833	16 055 703
	<i>8 100 000</i>	<i>13 468 600</i>	<i>15 800 000</i>
27113	5 937 700	24 384 267	153 825 269
	<i>5 937 700</i>	<i>24 333 141</i>	<i>152 547 540</i>
27120	1 266 722	9 732 924	15 795 561
	<i>401 722</i>	<i>8 683 727</i>	<i>13 492 758</i>

Catatan : angka yang tercetak miring: industri besar, yang tercetak tebal: total IBS, *: tidak dipublikasikan
Note: number in italic denote large industry, number in bold denote total large and medium industry, *: not publication

Table 10.a Value of Purchase/Additional, Construction/Major Repairment of Fixed Capital Used
by Industrial Code, 2012

Nilai - Value (000 Rp)

Pembuatan/Perbaikan Besar Construction/Major Repairment			Kode Industri Industrial Code
Kendaraan Vehicles	Modal Tetap Lainnya Other Fixed Capital	Jumlah Total	
(5)	(6)	(7)	(1)
4 632 255	17 748 712	314 060 023	26490
<i>4 490 755</i>	<i>17 717 071</i>	<i>311 336 276</i>	
30 680 257	196 220 343	1 076 290 715	264
<i>28 901 288</i>	<i>195 935 366</i>	<i>1 071 620 543</i>	
9 570		89 462	26511
<i>9 570</i>		<i>89 462</i>	
	3 115 263	34 487 766	26512
*	*	*	
*	*	*	26513
*	*	*	
	58 900	984 497	26520
*	*	*	
686 542	3 568 511	37 110 653	265
<i>686 542</i>	<i>1 009 611</i>	<i>4 156 156</i>	
864 570	2 644 651	40 450 763	26602
<i>864 570</i>	<i>2 644 651</i>	<i>40 450 763</i>	
864 570	2 644 651	40 450 763	266
<i>864 570</i>	<i>2 644 651</i>	<i>40 450 763</i>	
*	*	*	26710
*	*	*	
*	*	*	26791
*	*	*	
382 874	302 203 056	836 320 446	26792
<i>382 874</i>	<i>302 193 656</i>	<i>836 311 046</i>	
720 474	302 238 255	846 528 177	267
<i>720 474</i>	<i>302 228 855</i>	<i>846 518 777</i>	
			26800
			268
498 341 901	599 975 135	4 318 297 412	26
<i>87 412 736</i>	<i>579 437 483</i>	<i>3 085 021 767</i>	
*	*	*	27111
*	*	*	
2 003 400	2 400 000	43 584 533	27112
<i>2 003 400</i>	<i>2 400 000</i>	<i>41 772 000</i>	
5 315 272	4 390 899	193 853 407	27113
<i>4 901 402</i>	<i>3 945 276</i>	<i>191 665 059</i>	
14 332 798	7 106 727	48 234 732	27120
<i>2 272 377</i>	<i>6 988 867</i>	<i>31 839 451</i>	

Catatan : angka yang tercetak miring: industri besar, yang tercetak tebal: total IBS, *: tidak dipublikasikan
Note: number in italic denote large industry, number in bold denote total large and medium industry, *: not publication

Tabel 10.a Nilai Pembelian/Penambahan, Pembuatan/Perbaikan Barang Modal Tetap menurut Kode Industri, 2012

Kode Industri <i>Industrial Code</i>	Pembelian/Penambahan dan <i>Purchase/Additional and</i>		
	Tanah <i>Land</i>	Gedung <i>Building</i>	Mesin dan Perlengkapannya <i>Machines and The Equipments</i>
(1)	(2)	(3)	(4)
271	16 575 019	48 196 586	186 117 220
	<i>14 439 422</i>	<i>46 485 468</i>	<i>182 250 974</i>
27201			1 256 954
			<i>1 256 954</i>
27202	3 428 734	3 898 021	6 318 238 891
	<i>3 428 734</i>	<i>3 898 021</i>	<i>6 318 238 891</i>
272	3 428 734	3 898 021	6 319 495 845
	<i>3 428 734</i>	<i>3 898 021</i>	<i>6 319 495 845</i>
27310	8 078 329	17 234 570	49 675 441
	<i>666 347</i>	<i>7 553 873</i>	<i>33 643 368</i>
27320	7 195 000	26 858 732	84 552 837
	<i>150 000</i>	<i>23 562 042</i>	<i>76 785 230</i>
27330		40 000	2 112 320
			<i>2 110 820</i>
273	15 273 329	44 133 302	136 340 598
	<i>816 347</i>	<i>31 115 915</i>	<i>112 539 418</i>
27401	145 920	7 026 883	15 906 513
		<i>6 887 523</i>	<i>15 611 249</i>
27402		887 569	8 461 261
	*	*	*
27403	10 866 072	14 175 413	316 663 741
	<i>8 100 000</i>	<i>7 011 419</i>	<i>303 190 967</i>
27409	1 775 000	3 250 000	2 796 509
274	12 786 992	25 339 865	343 828 024
	<i>8 100 000</i>	<i>14 786 511</i>	<i>327 263 477</i>
27510	567 273	18 907 481	100 649 455
	<i>567 273</i>	<i>18 257 481</i>	<i>100 118 076</i>
27520	217 262	1 316 042	10 684 217
		<i>832 000</i>	<i>9 956 840</i>
27530	1 304 400	1 388 100	1 076 358
	<i>1 193 800</i>	<i>1 325 550</i>	<i>982 634</i>
275	2 088 935	21 611 623	112 410 030
	<i>1 761 073</i>	<i>20 415 031</i>	<i>111 057 550</i>
27900	573 931	1 859 767	29 113 518
	<i>573 931</i>	<i>1 859 767</i>	<i>29 113 518</i>
279	573 931	1 859 767	29 113 518
	<i>573 931</i>	<i>1 859 767</i>	<i>29 113 518</i>
27	50 726 940	145 039 164	7 127 305 235
	<i>29 119 507</i>	<i>118 560 713</i>	<i>7 081 720 782</i>

Catatan : angka yang tercetak miring: industri besar, yang tercetak tebal: total IBS, *: tidak dipublikasikan
Note: number in italic denote large industry, number in bold denote total large and medium industry, *: not publication

Table 10.a Value of Purchase/Additional, Construction/Major Repairment of Fixed Capital Used
by Industrial Code, 2012

Nilai - Value (000 Rp)

Pembuatan/Perbaikan Besar Construction/Major Repairment			Kode Industri Industrial Code
Kendaraan Vehicles	Modal Tetap Lainnya Other Fixed Capital	Jumlah Total	
(5)	(6)	(7)	(1)
21 651 470	13 937 023	286 477 318	271
<i>9 177 179</i>	<i>13 334 143</i>	<i>265 687 186</i>	
339 436		1 596 390	27201
<i>339 436</i>		<i>1 596 390</i>	
462 199 674	627 214 948	7 414 980 268	27202
<i>462 199 674</i>	<i>627 214 948</i>	<i>7 414 980 268</i>	
462 539 110	627 214 948	7 416 576 658	272
<i>462 539 110</i>	<i>627 214 948</i>	<i>7 416 576 658</i>	
7 810 857	21 407 788	104 206 985	27310
<i>6 290 998</i>	<i>16 167 200</i>	<i>64 321 786</i>	
2 479 067	2 570 606	123 656 242	27320
<i>1 498 580</i>	<i>2 364 200</i>	<i>104 360 052</i>	
564 500	49 159	2 765 979	27330
<i>564 500</i>	<i>49 159</i>	<i>2 724 479</i>	
10 854 424	24 027 553	230 629 206	273
<i>8 354 078</i>	<i>18 580 559</i>	<i>171 406 317</i>	
1 320 753	1 917 785	26 317 854	27401
<i>729 338</i>	<i>1 842 119</i>	<i>25 070 229</i>	
110 000		9 458 830	27402
*	*	*	
1 255 838	8 848 116	351 809 180	27403
<i>1 255 838</i>	<i>8 848 116</i>	<i>328 406 340</i>	
1 117 452		8 938 961	27409
3 804 043	10 765 901	396 524 825	274
<i>2 095 176</i>	<i>10 690 235</i>	<i>362 935 399</i>	
3 549 694	20 547 942	144 221 845	27510
<i>3 299 694</i>	<i>20 543 942</i>	<i>142 786 466</i>	
1 753 848	701 134	14 672 503	27520
<i>1 578 206</i>	<i>588 342</i>	<i>12 955 388</i>	
189 438	126 120	4 084 416	27530
<i>189 438</i>	<i>96 198</i>	<i>3 787 620</i>	
5 492 980	21 375 196	162 978 764	275
<i>5 067 338</i>	<i>21 228 482</i>	<i>159 529 474</i>	
1 608 454	12 072 113	45 227 783	27900
<i>1 608 454</i>	<i>12 072 113</i>	<i>45 227 783</i>	
1 608 454	12 072 113	45 227 783	279
<i>1 608 454</i>	<i>12 072 113</i>	<i>45 227 783</i>	
505 950 481	709 392 734	8 538 414 554	27
<i>488 841 335</i>	<i>703 120 480</i>	<i>8 421 362 817</i>	

Catatan : angka yang tercetak miring: industri besar, yang tercetak tebal: total IBS, *: tidak dipublikasikan
Note: number in italic denote large industry, number in bold denote total large and medium industry, *: not publication

Tabel 10.a Nilai Pembelian/Penambahan, Pembuatan/Perbaikan Barang Modal Tetap menurut Kode Industri, 2012

Kode Industri <i>Industrial Code</i>	Pembelian/Penambahan dan <i>Purchase/Additional and</i>		
	Tanah <i>Land</i>	Gedung <i>Building</i>	Mesin dan Perlengkapannya <i>Machines and The Equipments</i>
(1)	(2)	(3)	(4)
28111	1 147 435 *	2 164 421 *	11 610 631 *
28112		568 774	18 247 049 1 968 772
28113	6 446 935 201 <i>6 445 573 701</i>	12 719 931 955 <i>12 718 543 955</i>	16 218 717 797 <i>16 217 611 987</i>
28120		7 300 909 <i>2 828 884</i>	59 404 340 <i>52 573 304</i>
28130	2 289 964 <i>2 289 964</i>	30 157 892 <i>30 157 892</i>	89 926 127 <i>89 926 127</i>
28140		13 757 752 <i>13 757 752</i>	127 087 093 <i>127 018 191</i>
28151	300 000 *	200 000 *	7 090 093 *
28152		45 000 *	537 763 *
28160	34 435 182 <i>23 365 182</i>	10 513 598 <i>9 641 598</i>	41 212 373 <i>40 800 373</i>
28174	*	*	*
28179			
28191		1 652 000	3 952 247
28192		68 648 <i>68 648</i>	911 679 <i>911 679</i>
28193	4 054 058 <i>1 589 371</i>	9 134 150 <i>965 463</i>	4 961 258 <i>848 944</i>
28199	2 110 325	4 027 815 <i>1 621 675</i>	22 030 459 <i>10 223 063</i>
281	6 494 156 725 <i>6 472 818 218</i>	12 799 522 914 <i>12 777 585 867</i>	16 605 939 546 <i>16 556 594 693</i>
28210	2 108 570 <i>2 030 000</i>	7 513 783 <i>7 157 948</i>	9 567 021 <i>8 376 941</i>
28221	917 427	6 482 662 <i>61 300</i>	20 173 133
28222		2 700	4 300
28223		106 742 *	3 930 763 *
28224			
28240		34 024 909 <i>34 024 909</i>	116 734 315 <i>116 734 315</i>

Catatan : angka yang tercetak miring: industri besar, yang tercetak tebal: total IBS, *: tidak dipublikasikan
Note: number in italic denote large industry, number in bold denote total large and medium industry, *: not publication

Table 10.a Value of Purchase/Additional, Construction/Major Repairment of Fixed Capital Used
by Industrial Code, 2012

Nilai - Value (000 Rp)

Pembuatan/Perbaikan Besar Construction/Major Repairment			Kode Industri Industrial Code
Kendaraan Vehicles	Modal Tetap Lainnya Other Fixed Capital	Jumlah Total	
(5)	(6)	(7)	(1)
1 727 038	334 106	16 983 631	28111
*	*	*	
1 945 366 556	915 410 179	2 879 592 558	28112
<i>1 945 212 156</i>	<i>914 808 849</i>	<i>2 861 989 777</i>	
10 438 075 085	1 747 230 247	47 570 890 285	28113
<i>10 437 257 585</i>	<i>1 747 144 019</i>	<i>47 566 131 247</i>	
5 581 531	9 256 439	81 543 219	28120
<i>1 251 776</i>	<i>938 408</i>	<i>57 592 372</i>	
507 091	3 120 270	126 001 344	28130
<i>376 000</i>	<i>3 116 054</i>	<i>125 866 037</i>	
1 333 105	4 592 695	146 770 645	28140
<i>1 211 205</i>	<i>4 441 822</i>	<i>146 428 970</i>	
661 072	3 383 057	11 634 222	28151
*	*	*	
393 500		976 263	28152
*	*	*	
5 279 888	1 984 649	93 425 690	28160
<i>4 934 288</i>	<i>1 946 356</i>	<i>80 687 797</i>	
*	*	*	28174
			28179
546 950	335 007	6 486 204	28191
<i>179 950</i>	<i>43 800</i>	<i>223 750</i>	
	124 206	1 104 533	28192
	<i>124 206</i>	<i>1 104 533</i>	
2 160 694	12 364 057	32 674 217	28193
<i>843 699</i>	<i>10 425 570</i>	<i>14 673 047</i>	
3 518 880	2 579 924	34 267 403	28199
<i>465 229</i>	<i>929 112</i>	<i>13 239 079</i>	
12 405 480 242	2 700 735 465	51 005 834 892	281
<i>12 392 926 551</i>	<i>2 687 635 359</i>	<i>50 887 560 688</i>	
2 176 314	4 127 003	25 492 691	28210
<i>1 992 840</i>	<i>3 979 287</i>	<i>23 537 016</i>	
1 786 729	1 038 426	30 398 377	28221
<i>463 577</i>	<i>187 063</i>	<i>711 940</i>	
1 850		8 850	28222
	519 708	4 557 213	28223
*	*	*	
			28224
2 171 208	2 139 167	155 069 599	28240
<i>2 171 208</i>	<i>2 139 167</i>	<i>155 069 599</i>	

Catatan : angka yang tercetak miring: industri besar, yang tercetak tebal: total IBS, *: tidak dipublikasikan
Note: number in italic denote large industry, number in bold denote total large and medium industry, *: not publication

Tabel 10.a Nilai Pembelian/Penambahan, Pembuatan/Perbaikan Barang Modal Tetap menurut Kode Industri, 2012

Kode Industri <i>Industrial Code</i>	Pembelian/Penambahan dan <i>Purchase/Additional and</i>		
	Tanah <i>Land</i>	Gedung <i>Building</i>	Mesin dan Perlengkapannya <i>Machines and The Equipments</i>
(1)	(2)	(3)	(4)
28250			7 815
28262			25 000
28263			11 617
	*	*	*
28264			
	*	*	*
28291		17 048	88 375
	*	*	*
28299	1 197 901	15 524 047	30 908 628
	<i>1 197 901</i>	<i>15 524 047</i>	<i>30 881 715</i>
282	4 223 898	63 671 891	181 450 967
	<i>3 227 901</i>	<i>56 785 252</i>	<i>156 084 713</i>
28	6 498 380 623	12 863 194 805	16 787 390 513
	<i>6 476 046 119</i>	<i>12 834 371 119</i>	<i>16 712 679 406</i>
29100	1 810 787 047	508 637 732	2 066 210 652
	<i>1 810 787 047</i>	<i>506 043 696</i>	<i>2 058 305 147</i>
291	1 810 787 047	508 637 732	2 066 210 652
	<i>1 810 787 047</i>	<i>506 043 696</i>	<i>2 058 305 147</i>
29200	72 459 217	1 338 301 475	4 863 754 525
	<i>61 182 254</i>	<i>31 119 460</i>	<i>22 241 948</i>
292	72 459 217	1 338 301 475	4 863 754 525
	<i>61 182 254</i>	<i>31 119 460</i>	<i>22 241 948</i>
29300	111 272 722	431 446 797	2 225 801 588
	<i>84 396 098</i>	<i>405 458 905</i>	<i>2 114 893 134</i>
293	111 272 722	431 446 797	2 225 801 588
	<i>84 396 098</i>	<i>405 458 905</i>	<i>2 114 893 134</i>
29	1 994 518 986	2 278 386 004	9 155 766 765
	<i>1 956 365 399</i>	<i>942 622 061</i>	<i>4 195 440 229</i>
30111	62 092 942	95 823 788	139 006 312
	<i>29 178 967</i>	<i>78 950 037</i>	<i>83 502 937</i>
30112	*	*	*
30113			
	*	*	*
301	62 092 942	95 823 788	139 006 312
	<i>29 178 967</i>	<i>78 950 037</i>	<i>83 502 937</i>
30200	*	*	*
	*	*	*
302	*	*	*
	*	*	*

Catatan : angka yang tercetak miring: industri besar, yang tercetak tebal: total IBS, *: tidak dipublikasikan
 Note: number in italic denote large industry, number in bold denote total large and medium industry, *: not publication

Table 10.a Value of Purchase/Additional, Construction/Major Repairment of Fixed Capital Used
by Industrial Code, 2012

Nilai - Value (000 Rp)

Pembuatan/Perbaikan Besar Construction/Major Repairment			Kode Industri Industrial Code
Kendaraan Vehicles	Modal Tetap Lainnya Other Fixed Capital	Jumlah Total	
(5)	(6)	(7)	(1)
61 800		69 615	28250
		25 000	28262
4 200	7 150	22 967	28263
*	*	*	
			28264
*	*	*	
206 986	602 969	915 378	28291
*	*	*	
3 349 930	6 576 439	57 556 945	28299
<i>3 349 930</i>	<i>6 576 439</i>	<i>57 530 032</i>	
9 759 017	15 010 862	274 116 635	282
<i>8 184 541</i>	<i>13 484 925</i>	<i>237 767 332</i>	
12 415 239 259	2 715 746 327	51 279 951 527	28
<i>12 401 111 092</i>	<i>2 701 120 284</i>	<i>51 125 328 020</i>	
68 651 711	260 675 291	4 714 962 433	29100
<i>68 651 711</i>	<i>260 463 532</i>	<i>4 704 251 133</i>	
68 651 711	260 675 291	4 714 962 433	291
<i>68 651 711</i>	<i>260 463 532</i>	<i>4 704 251 133</i>	
170 620 115	134 481 239	6 579 616 571	29200
<i>5 036 538</i>	<i>2 995 690</i>	<i>122 575 890</i>	
170 620 115	134 481 239	6 579 616 571	292
<i>5 036 538</i>	<i>2 995 690</i>	<i>122 575 890</i>	
42 983 458	172 792 024	2 984 296 589	29300
<i>36 228 916</i>	<i>165 058 042</i>	<i>2 806 035 095</i>	
42 983 458	172 792 024	2 984 296 589	293
<i>36 228 916</i>	<i>165 058 042</i>	<i>2 806 035 095</i>	
282 255 284	567 948 554	14 278 875 593	29
<i>109 917 165</i>	<i>428 517 264</i>	<i>7 632 862 118</i>	
22 578 085	22 109 210	341 610 337	30111
<i>18 051 792</i>	<i>18 630 448</i>	<i>228 314 181</i>	
*	*	*	30112
			30113
*	*	*	
22 578 085	22 109 210	341 610 337	301
<i>18 051 792</i>	<i>18 630 448</i>	<i>228 314 181</i>	
*	*	*	30200
*	*	*	
*	*	*	302
*	*	*	

Catatan : angka yang tercetak miring: industri besar, yang tercetak tebal: total IBS, *: tidak dipublikasikan
Note: number in italic denote large industry, number in bold denote total large and medium industry, *: not publication

Tabel 10.a Nilai Pembelian/Penambahan, Pembuatan/Perbaikan Barang Modal Tetap menurut Kode Industri, 2012

Kode Industri <i>Industrial Code</i>	Pembelian/Penambahan dan <i>Purchase/Additional and</i>		
	Tanah <i>Land</i>	Gedung <i>Building</i>	Mesin dan Perlengkapannya <i>Machines and The Equipments</i>
(1)	(2)	(3)	(4)
30300	*	*	*
	*	*	*
303	*	*	*
	*	*	*
30911	385 313 219	114 017 848	149 530 930
	<i>385 313 219</i>	<i>114 017 848</i>	<i>149 530 930</i>
30912	143 000 274	306 154 641	1 166 792 268
	<i>126 114 292</i>	<i>298 455 252</i>	<i>1 141 266 366</i>
30921			180 781
			<i>180 781</i>
30922	6 933 172	303 145	46 117 691
	<i>6 933 172</i>	<i>303 145</i>	<i>44 922 515</i>
309	535 246 665	420 475 634	1 362 621 670
	<i>518 360 683</i>	<i>412 776 245</i>	<i>1 335 900 592</i>
30	597 339 607	544 232 087	1 503 804 267
	<i>547 539 650</i>	<i>519 658 947</i>	<i>1 421 579 814</i>
31001	230 294 944	1 025 018 882	693 021 291
	<i>91 915 828</i>	<i>195 261 486</i>	<i>244 631 045</i>
31002	22 590 293	27 117 953	14 764 894
	<i>4 310 776</i>	<i>13 496 515</i>	<i>10 184 147</i>
31003	25 000	565 000	570 500
	<i>25 000</i>	<i>80 000</i>	<i>10 000</i>
31004	63 625 946	40 218 756	59 401 854
	<i>60 956 563</i>	<i>17 444 777</i>	<i>27 336 055</i>
31009	1 216 794	3 589 817	13 638 090
	<i>754 018</i>	<i>1 116 848</i>	<i>8 288 741</i>
310	317 752 977	1 096 510 408	781 396 629
	<i>157 962 185</i>	<i>227 399 626</i>	<i>290 449 988</i>
31	317 752 977	1 096 510 408	781 396 629
	<i>157 962 185</i>	<i>227 399 626</i>	<i>290 449 988</i>
32112	10 998 374	8 370 303	31 877 718
	<i>9 555 351</i>	<i>5 430 842</i>	<i>28 763 972</i>
32113	*	*	*
	*	*	*
32115	*	*	*
	*	*	*
32119			802 697
			<i>802 697</i>
32120		8 000	17 000
321	10 998 374	8 378 303	32 697 415
	<i>9 555 351</i>	<i>5 430 842</i>	<i>29 566 669</i>

Catatan : angka yang tercetak miring: industri besar, yang tercetak tebal: total IBS, *: tidak dipublikasikan
Note: number in italic denote large industry, number in bold denote total large and medium industry, *: not publication

Table 10.a Value of Purchase/Additional, Construction/Major Repairment of Fixed Capital Used
by Industrial Code, 2012

Nilai - Value (000 Rp)

Pembuatan/Perbaikan Besar Construction/Major Repairment			Kode Industri Industrial Code
Kendaraan Vehicles	Modal Tetap Lainnya Other Fixed Capital	Jumlah Total	
(5)	(6)	(7)	(1)
*	*	*	30300
*	*	*	
*	*	*	303
*	*	*	
16 525 938	357 380 872	1 022 768 807	30911
<i>16 525 938</i>	<i>357 369 640</i>	<i>1 022 757 575</i>	
11 750 988	6 064 494	1 633 762 665	30912
<i>9 705 251</i>	<i>5 497 653</i>	<i>1 581 038 814</i>	
689 271	145 142	1 015 194	30921
<i>689 271</i>	<i>145 142</i>	<i>1 015 194</i>	
480 918	14 528 681	68 363 607	30922
<i>480 918</i>	<i>14 518 681</i>	<i>67 158 431</i>	
29 447 115	378 119 189	2 725 910 273	309
<i>27 401 378</i>	<i>377 531 116</i>	<i>2 671 970 014</i>	
52 239 797	416 666 002	3 114 281 760	30
<i>45 521 217</i>	<i>412 466 365</i>	<i>2 946 765 993</i>	
415 797 636	162 715 957	2 526 848 710	31001
<i>31 394 344</i>	<i>18 851 018</i>	<i>582 053 721</i>	
8 832 105	5 101 001	78 406 246	31002
<i>7 103 202</i>	<i>4 940 050</i>	<i>40 034 690</i>	
648 050		1 808 550	31003
<i>27 000</i>		<i>142 000</i>	
10 308 477	4 854 543	178 409 576	31004
<i>7 260 980</i>	<i>2 122 475</i>	<i>115 120 850</i>	
6 342 785	977 490	25 764 976	31009
<i>3 778 868</i>	<i>572 957</i>	<i>14 511 432</i>	
441 929 053	173 648 991	2 811 238 058	310
<i>49 564 394</i>	<i>26 486 500</i>	<i>751 862 693</i>	
441 929 053	173 648 991	2 811 238 058	31
<i>49 564 394</i>	<i>26 486 500</i>	<i>751 862 693</i>	
5 000 109	125 650 196	181 896 700	32112
<i>4 381 751</i>	<i>125 269 799</i>	<i>173 401 715</i>	
*	*	*	32113
*	*	*	
*	*	*	32115
*	*	*	
	255 353	1 058 050	32119
	<i>255 353</i>	<i>1 058 050</i>	
	10 000	35 000	32120
5 000 109	125 915 549	182 989 750	321
<i>4 381 751</i>	<i>125 525 152</i>	<i>174 459 765</i>	

Catatan : angka yang tercetak miring: industri besar, yang tercetak tebal: total IBS, *: tidak dipublikasikan
Note: number in italic denote large industry, number in bold denote total large and medium industry, *: not publication

Tabel 10.a Nilai Pembelian/Penambahan, Pembuatan/Perbaikan Barang Modal Tetap menurut Kode Industri, 2012

Kode Industri <i>Industrial Code</i>	Pembelian/Penambahan dan <i>Purchase/Additional and</i>		
	Tanah <i>Land</i>	Gedung <i>Building</i>	Mesin dan Perlengkapannya <i>Machines and The Equipments</i>
(1)	(2)	(3)	(4)
32201		314 360	739 992
	*	*	*
32202		10 653 139	67 948 897
		<i>10 611 139</i>	<i>67 828 527</i>
322		10 967 499	68 688 889
		<i>10 611 139</i>	<i>67 828 527</i>
32300	2 780 370	8 220 981	30 586 475
	<i>1 515 120</i>	<i>4 551 117</i>	<i>28 572 975</i>
323	2 780 370	8 220 981	30 586 475
	<i>1 515 120</i>	<i>4 551 117</i>	<i>28 572 975</i>
32401			
	*	*	*
32402	25 391 727	45 078 462	37 961 981
	<i>9 426 240</i>	<i>44 601 462</i>	<i>37 678 771</i>
324	25 391 727	45 078 462	37 961 981
	<i>9 426 240</i>	<i>44 601 462</i>	<i>37 678 771</i>
32501	*	*	*
	*	*	*
32502			55 106
	*	*	*
32503			261 938
			<i>261 938</i>
32509	700 000	8 001 136	7 205 663
	<i>700 000</i>	<i>7 952 291</i>	<i>7 153 211</i>
325	700 000	8 001 136	7 522 707
	<i>700 000</i>	<i>7 952 291</i>	<i>7 470 255</i>
32901		4 005 044	23 656 201
		<i>4 005 044</i>	<i>22 168 409</i>
32902	*	*	*
	*	*	*
32903	696 000	596 800	1 018 129
	<i>100 000</i>	<i>300 000</i>	<i>234 875</i>
32904	225 000	1 350 000	74 210
32909	22 693 349	46 212 332	76 641 794
	<i>10 146 129</i>	<i>30 051 030</i>	<i>34 475 095</i>
329	23 614 349	52 164 176	101 390 334
	<i>10 246 129</i>	<i>34 356 074</i>	<i>56 878 379</i>
32	63 484 820	132 810 557	278 847 801
	<i>31 442 840</i>	<i>107 502 925</i>	<i>227 995 576</i>
33111	200 000	300 000	100 000
33119	*	*	*

Catatan : angka yang tercetak miring: industri besar, yang tercetak tebal: total IBS, *: tidak dipublikasikan
Note: number in italic denote large industry, number in bold denote total large and medium industry, *: not publication

Table 10.a Value of Purchase/Additional, Construction/Major Repairment of Fixed Capital Used
by Industrial Code, 2012

Nilai - Value (000 Rp)

Pembuatan/Perbaikan Besar Construction/Major Repairment			Kode Industri Industrial Code
Kendaraan Vehicles	Modal Tetap Lainnya Other Fixed Capital	Jumlah Total	
(5)	(6)	(7)	(1)
	419 484	1 473 836	32201
*	*	*	
6 094 556	29 992 320	114 688 912	32202
<i>6 094 556</i>	<i>29 940 240</i>	<i>114 474 462</i>	
6 094 556	30 411 804	116 162 748	322
<i>6 094 556</i>	<i>29 940 240</i>	<i>114 474 462</i>	
3 644 627	1 010 143	46 242 596	32300
<i>2 356 515</i>	<i>1 003 723</i>	<i>37 999 450</i>	
3 644 627	1 010 143	46 242 596	323
<i>2 356 515</i>	<i>1 003 723</i>	<i>37 999 450</i>	
9 240		9 240	32401
*	*	*	
97 698 355	7 451 841	213 582 366	32402
<i>16 250 446</i>	<i>7 451 787</i>	<i>115 408 706</i>	
97 707 595	7 451 841	213 591 606	324
<i>16 250 446</i>	<i>7 451 787</i>	<i>115 408 706</i>	
*	*	*	32501
*	*	*	
484 526		539 632	32502
*	*	*	
	862 514	1 124 452	32503
	<i>862 514</i>	<i>1 124 452</i>	
27 699 291	1 312 395	44 918 485	32509
<i>27 699 291</i>	<i>1 312 395</i>	<i>44 817 188</i>	
28 183 817	2 174 909	46 582 569	325
<i>28 183 817</i>	<i>2 174 909</i>	<i>46 481 272</i>	
2 508 056	1 559 579	31 728 880	32901
<i>2 508 056</i>	<i>1 546 379</i>	<i>30 227 888</i>	
*	*	*	32902
*	*	*	
383 835	181 591	2 876 355	32903
<i>41 965</i>	<i>9 060</i>	<i>685 900</i>	
510 000		2 159 210	32904
19 377 195	8 483 278	173 407 948	32909
<i>14 912 645</i>	<i>5 739 668</i>	<i>95 324 567</i>	
22 779 086	10 224 448	210 172 393	329
<i>17 462 666</i>	<i>7 295 107</i>	<i>126 238 355</i>	
163 409 790	177 188 694	815 741 662	32
<i>74 729 751</i>	<i>173 390 918</i>	<i>615 062 010</i>	
70 000		670 000	33111
*	*	*	33119

Catatan : angka yang tercetak miring: industri besar, yang tercetak tebal: total IBS, *: tidak dipublikasikan
Note: number in italic denote large industry, number in bold denote total large and medium industry, *: not publication

Tabel 10.a Nilai Pembelian/Penambahan, Pembuatan/Perbaikan Barang Modal Tetap menurut Kode Industri, 2012

Kode Industri <i>Industrial Code</i>	Pembelian/Penambahan dan <i>Purchase/Additional and</i>		
	Tanah <i>Land</i>	Gedung <i>Building</i>	Mesin dan Perlengkapannya <i>Machines and The Equipments</i>
(1)	(2)	(3)	(4)
33121			793 853
	*	*	*
33122	5 203 390	5 684 683	6 895 048
33131			
33141	*	*	*
33149	*	*	*
	*	*	*
33151	271 448 444	852 288 327	26 018 363
	<i>10 412 574</i>	<i>44 463 656</i>	<i>5 715 949</i>
33152	*	*	*
	*	*	*
33190			
	*	*	*
331	276 851 834	858 360 325	34 087 537
	<i>10 412 574</i>	<i>44 463 656</i>	<i>5 996 222</i>
33200	*	*	*
332	*	*	*
33	276 851 834	858 360 325	34 122 262
	<i>10 412 574</i>	<i>44 463 656</i>	<i>5 996 222</i>
Total	19 969 752 195	61 720 847 932	244 959 923 115
	<i>18 553 745 478</i>	<i>53 750 476 650</i>	<i>227 307 726 528</i>

Catatan : angka yang tercetak miring: industri besar, yang tercetak tebal: total IBS, *: tidak dipublikasikan
 Note: number in italic denote large industry, number in bold denote total large and medium industry, *: not publication

Table 10.a Value of Purchase/Additional, Construction/Major Repairment of Fixed Capital Used
by Industrial Code, 2012

Nilai - Value (000 Rp)

Pembuatan/Perbaikan Besar Construction/Major Repairment			Kode Industri Industrial Code
Kendaraan Vehicles	Modal Tetap Lainnya Other Fixed Capital	Jumlah Total	
(5)	(6)	(7)	(1)
	2 377	796 230	33121
*	*	*	
1 204 568	1 055 294	20 042 983	33122
			33131
*	*	*	33141
*	*	*	33149
*	*	*	
6 455 182	29 151 738	1 185 362 054	33151
<i>3 601 188</i>	<i>15 178 033</i>	<i>79 371 400</i>	
*	*	*	33152
*	*	*	
			33190
*	*	*	
8 739 750	30 254 426	1 208 293 872	331
<i>4 611 188</i>	<i>15 220 583</i>	<i>80 704 223</i>	
*	*	*	33200
*	*	*	332
8 739 750	30 266 258	1 208 340 429	33
<i>4 611 188</i>	<i>15 220 583</i>	<i>80 704 223</i>	
29 525 008 866	44 526 639 201	400 702 171 309	Total
<i>21 185 285 799</i>	<i>42 978 400 921</i>	<i>363 775 635 376</i>	

Catatan : angka yang tercetak miring: industri besar, yang tercetak tebal: total IBS, *: tidak dipublikasikan
Note: number in italic denote large industry, number in bold denote total large and medium industry, *: not publication

Tabel 10.b Nilai Penjualan/Pengurangan Barang Modal Tetap menurut Kode Industri, 2012

Kode Industri <i>Industrial Code</i>	Penjualan/Pengurangan Barang Modal -		
	Tanah <i>Land</i>	Gedung <i>Building</i>	Mesin dan Perlengkapannya <i>Machines and The Equipments</i>
(1)	(2)	(3)	(4)
10110	*	*	*
10120			
10130		288 446	858 086
		<i>288 446</i>	<i>858 086</i>
101		288 446	858 086
		<i>288 446</i>	<i>858 086</i>
10211			
10212			
10213	1 500 000	900 572	2 037 393
			<i>943 736</i>
10214			
10217			
10218			22 600
	*	*	*
10219		6 000	2 367 086
		<i>6 000</i>	<i>2 218 286</i>
10221	3 750	554 454	4 205 083
		<i>554 454</i>	<i>4 200 733</i>
10222			
10291			
10293	2 700 000		6 561 896
			<i>6 456 896</i>
10294	*	*	*
10299			
102	4 203 750	1 461 026	15 194 058
		<i>560 454</i>	<i>13 819 651</i>
10311	*	*	*

Catatan : angka yang tercetak miring: industri besar, yang tercetak tebal: total IBS, *: tidak dipublikasikan

Note: number in italic denote large industry, number in bold denote total large and medium industry, *: not publication

Table 10.b Value of Sale/Reduction of Fixed Capital Used by Industrial Code, 2012

			Nilai - Value (000 Rp)
<i>Sale/Reduction of Fixed Capital</i>			
Kendaraan <i>Vehicles</i>	Modal Tetap Lainnya <i>Other Fixed Capital</i>	Jumlah <i>Total</i>	Kode Industri <i>Industrial Code</i>
(5)	(6)	(7)	(1)
62 692		62 692	10110
*	*	*	
			10120
661 957	1 195 090	3 003 579	10130
<i>661 957</i>	<i>1 195 090</i>	<i>3 003 579</i>	
724 649	1 195 090	3 066 271	101
<i>661 957</i>	<i>1 195 090</i>	<i>3 003 579</i>	
			10211
			10212
*	*	*	
286 236	46 476	4 770 677	10213
<i>90 759</i>	<i>36 476</i>	<i>1 070 971</i>	
146 700	595	147 295	10214
			10217
		22 600	10218
*	*	*	
256 143	80 772	2 710 001	10219
<i>187 300</i>	<i>80 772</i>	<i>2 492 358</i>	
1 730 768	1 774 498	8 268 553	10221
<i>1 730 768</i>	<i>1 774 498</i>	<i>8 260 453</i>	
766 475		766 475	10222
<i>766 475</i>		<i>766 475</i>	
70 000		70 000	10291
<i>70 000</i>		<i>70 000</i>	
1 584 607	5 000	10 851 503	10293
<i>1 459 607</i>	<i>5 000</i>	<i>7 921 503</i>	
*	*	*	10294
			10299
4 840 929	1 907 341	27 607 104	102
<i>4 304 909</i>	<i>1 896 746</i>	<i>20 581 760</i>	
*	*	*	10311

Catatan : angka yang tercetak miring: industri besar, yang tercetak tebal: total IBS, *: tidak dipublikasikan
 Note: number in italic denote large industry, number in bold denote total large and medium industry, *: not publication

Tabel 10.b Nilai Penjualan/Pengurangan Barang Modal Tetap menurut Kode Industri, 2012

Kode Industri <i>Industrial Code</i>	Penjualan/Pengurangan Barang Modal -		
	Tanah <i>Land</i>	Gedung <i>Building</i>	Mesin dan Perlengkapannya <i>Machines and The Equipments</i>
(1)	(2)	(3)	(4)
10312			
10313	*	*	*
10314			
10320	212 617 <i>212 617</i>	3 859 373 <i>3 859 373</i>	8 806 769 <i>8 806 769</i>
10330			907 259
	*	*	*
10391	*	*	*
10392	300 000 <i>300 000</i>	20 000 <i>20 000</i>	13 000 <i>8 000</i>
10399	*	*	*
103	512 617 <i>512 617</i>	3 879 373 <i>3 879 373</i>	9 727 028 <i>8 814 769</i>
10411		1 028 066	2 129 565
	*	*	*
10412	*	*	*
10413	*	*	*
	*	*	*
10415	*	*	*
10421	*	*	*
10422			
10423	20 000	90 000	50 000
10424			1 259 705 <i>1 259 705</i>
10431	19 722 241 <i>19 664 366</i>	16 204 764 <i>14 849 971</i>	1 264 528 857 <i>91 151 027</i>

Catatan : angka yang tercetak miring: industri besar, yang tercetak tebal: total IBS, *: tidak dipublikasikan
 Note: number in italic denote large industry, number in bold denote total large and medium industry, *: not publication

Table 10.b Value of Sale/Reduction of Fixed Capital Used by Industrial Code, 2012

			Nilai - Value (000 Rp)
<i>Sale/Reduction of Fixed Capital</i>			
Kendaraan <i>Vehicles</i>	Modal Tetap Lainnya <i>Other Fixed Capital</i>	Jumlah <i>Total</i>	Kode Industri <i>Industrial Code</i>
(5)	(6)	(7)	(1)
2 500 000	6 975	2 506 975	10312
<i>2 500 000</i>	<i>2 975</i>	<i>2 502 975</i>	10313
*	*	*	10314
1 763 034	10 112 706	24 754 499	10320
<i>1 763 034</i>	<i>10 112 706</i>	<i>24 754 499</i>	10330
116 350		1 023 609	10391
*	*	*	10392
187 000	1 100	521 100	10399
*	*	<i>328 000</i>	103
4 566 384	10 120 781	28 806 183	10411
<i>4 263 034</i>	<i>10 115 681</i>	<i>27 585 474</i>	10412
1 982 506	150 064	5 290 201	10413
*	*	*	10415
*	*	*	10421
85 000	37 500	122 500	10422
*	*	*	10423
2 000		2 000	10424
<i>2 000</i>		<i>2 000</i>	10431
25 000		185 000	10431
		1 259 705	10431
		<i>1 259 705</i>	10431
115 078 780	52 091 890	1 467 626 532	10431
<i>29 786 158</i>	<i>49 930 683</i>	<i>205 382 205</i>	10431

Catatan : angka yang tercetak miring: industri besar, yang tercetak tebal: total IBS, *: tidak dipublikasikan
 Note: number in italic denote large industry, number in bold denote total large and medium industry, *: not publication

Tabel 10.b Nilai Penjualan/Pengurangan Barang Modal Tetap menurut Kode Industri, 2012

Kode Industri <i>Industrial Code</i>	Penjualan/Pengurangan Barang Modal -		
	Tanah <i>Land</i>	Gedung <i>Building</i>	Mesin dan Perlengkapannya <i>Machines and The Equipments</i>
(1)	(2)	(3)	(4)
10432		1 588 336 <i>1 588 336</i>	929 011 <i>929 011</i>
10490	50 750	42 500	7 200
104	19 792 991 <i>19 664 366</i>	19 256 405 <i>17 466 373</i>	1 270 818 657 <i>95 545 624</i>
10510			52 227 542 <i>52 227 542</i>
10520		3 890 168 <i>3 890 168</i>	12 167 682 <i>11 017 301</i>
10531		129 417	813 549
10532	*	*	*
10590	*	*	*
	*	*	*
105		4 019 585 <i>3 890 168</i>	65 208 773 <i>63 244 843</i>
10611	*	*	*
10612			192 740
10613			84 000
10614			
10615			
10616			
10617			320 125 <i>320 125</i>
10618	272 535 <i>272 535</i>		6 779 236 <i>6 777 736</i>
10621	15 000 000	10 000 000	9 000 000
10622	*	*	*

Catatan : angka yang tercetak miring: industri besar, yang tercetak tebal: total IBS, *: tidak dipublikasikan
 Note: number in italic denote large industry, number in bold denote total large and medium industry, *: not publication

Table 10.b Value of Sale/Reduction of Fixed Capital Used by Industrial Code, 2012

			Nilai - Value (000 Rp)
<i>Sale/Reduction of Fixed Capital</i>			
Kendaraan <i>Vehicles</i>	Modal Tetap Lainnya <i>Other Fixed Capital</i>	Jumlah <i>Total</i>	Kode Industri <i>Industrial Code</i>
(5)	(6)	(7)	(1)
1 663 695	1 499 612	5 680 654	10432
<i>652 995</i>	<i>1 465 612</i>	<i>4 635 954</i>	
32 300	250 000	382 750	10490
119 661 372	54 732 861	1 484 262 286	104
<i>32 655 822</i>	<i>51 462 795</i>	<i>216 794 980</i>	
757 341	10 650	52 995 533	10510
<i>757 341</i>	<i>10 650</i>	<i>52 995 533</i>	
8 341 859	245 255 352	269 655 061	10520
<i>7 870 256</i>	<i>245 255 352</i>	<i>268 033 077</i>	
383 313	6 735 253	8 061 532	10531
	<i>6 408 368</i>	<i>6 408 368</i>	
			10532
*	*	*	
*	*	*	10590
*	*	*	
9 482 513	252 001 255	330 712 126	105
<i>8 627 597</i>	<i>251 674 370</i>	<i>327 436 978</i>	
			10611
*	*	*	
1 277 539	303 995	1 774 274	10612
<i>1 045 203</i>	<i>303 995</i>	<i>1 349 198</i>	
111 000		195 000	10613
			10614
			10615
30 000		30 000	10616
202 293	822 428	1 344 846	10617
<i>202 293</i>	<i>822 428</i>	<i>1 344 846</i>	
317 300	81 031	7 450 102	10618
<i>292 300</i>	<i>81 031</i>	<i>7 423 602</i>	
12 000 000	500 000	46 500 000	10621
			10622
*	*	*	

Catatan : angka yang tercetak miring: industri besar, yang tercetak tebal: total IBS, *: tidak dipublikasikan
 Note: number in italic denote large industry, number in bold denote total large and medium industry, *: not publication

Tabel 10.b Nilai Penjualan/Pengurangan Barang Modal Tetap menurut Kode Industri, 2012

Kode Industri <i>Industrial Code</i>	Penjualan/Pengurangan Barang Modal -		
	Tanah <i>Land</i>	Gedung <i>Building</i>	Mesin dan Perlengkapannya <i>Machines and The Equipments</i>
(1)	(2)	(3)	(4)
10623			
10629			258 187
			<i>258 187</i>
10631			544 110
10632	*	*	*
10633	*	*	*
10634	*	*	*
106	15 272 535	10 000 000	17 178 398
	<i>272 535</i>		<i>7 356 048</i>
10710	3 450 000	459 267 480	334 085 031
		<i>456 454 980</i>	<i>332 746 549</i>
10721	5 569 981	331 554 687	372 776 539
	<i>5 422 920</i>	<i>330 696 602</i>	<i>348 927 282</i>
10722	*	*	*
10723			125 000
			<i>125 000</i>
10729	*	*	*
10731		1 685 320	50 530 525
		<i>1 685 320</i>	<i>50 530 525</i>
10732		92 951	6 280 574
			<i>5 466 902</i>
10733	*	*	*
10739			82 622
10740	9 374	2 310 928	1 551 490
	<i>9 374</i>	<i>2 283 928</i>	<i>1 537 990</i>
10750		10 129 900	13 792 505
		<i>10 129 900</i>	<i>13 792 505</i>

Catatan : angka yang tercetak miring: industri besar, yang tercetak tebal: total IBS, *: tidak dipublikasikan

Note: number in italic denote large industry, number in bold denote total large and medium industry, *: not publication

Table 10.b Value of Sale/Reduction of Fixed Capital Used by Industrial Code, 2012

			Nilai - Value (000 Rp)
<i>Sale/Reduction of Fixed Capital</i>			Kode Industri
Kendaraan <i>Vehicles</i>	Modal Tetap Lainnya <i>Other Fixed Capital</i>	Jumlah <i>Total</i>	<i>Industrial Code</i>
(5)	(6)	(7)	(1)
			10623
		258 187	10629
		<i>258 187</i>	
853 012		1 397 122	10631
241 050		241 050	10632
*	*	*	
			10633
*	*	*	
*	*	*	10634
15 032 194	1 707 454	59 190 581	106
<i>1 780 846</i>	<i>1 207 454</i>	<i>10 616 883</i>	
405 537 246	219 947 865	1 422 287 622	10710
<i>404 336 541</i>	<i>219 787 401</i>	<i>1 413 325 471</i>	
12 109 770	4 943 023	726 954 000	10721
<i>10 691 716</i>	<i>2 504 507</i>	<i>698 243 027</i>	
			10722
*	*	*	
	35 000	160 000	10723
	<i>35 000</i>	<i>160 000</i>	
			10729
*	*	*	
14 956	2 063 567	54 294 368	10731
<i>14 956</i>	<i>2 063 567</i>	<i>54 294 368</i>	
8 960 697	281 022	15 615 244	10732
<i>7 562 191</i>	<i>280 022</i>	<i>13 309 115</i>	
*	*	*	10733
		82 622	10739
1 086 457	936 710	5 894 959	10740
<i>1 066 457</i>	<i>935 710</i>	<i>5 833 459</i>	
543 064		24 465 469	10750
<i>543 064</i>		<i>24 465 469</i>	

Catatan : angka yang tercetak miring: industri besar, yang tercetak tebal: total IBS, *: tidak dipublikasikan
 Note: number in italic denote large industry, number in bold denote total large and medium industry, *: not publication

Tabel 10.b Nilai Penjualan/Pengurangan Barang Modal Tetap menurut Kode Industri, 2012

Kode Industri <i>Industrial Code</i>	Penjualan/Pengurangan Barang Modal -		
	Tanah <i>Land</i>	Gedung <i>Building</i>	Mesin dan Perlengkapannya <i>Machines and The Equipments</i>
(1)	(2)	(3)	(4)
10761	2 683 802	15 614 934	2 867 206 282
	<i>2 683 802</i>	<i>15 614 934</i>	<i>2 867 195 782</i>
10762	*	*	*
	*	*	*
10771		62 035 387	438 445
		<i>62 035 387</i>	<i>411 820</i>
10772	12 088	12 088	1 394 214
	<i>12 088</i>	<i>12 088</i>	<i>1 393 454</i>
10773			
10774	3 000	7 000	63 000
			<i>60 000</i>
10779		1 412 976	96 623
		<i>1 412 976</i>	<i>96 623</i>
10792	13 440		20 000
10793			
10794	2 448 000	1 182 083	434 154
	<i>350 000</i>	<i>300 000</i>	
10799			
107	14 189 685	885 305 734	3 648 877 004
	<i>8 478 184</i>	<i>880 626 115</i>	<i>3 622 284 432</i>
10801	686 296	295 728 655	113 319 691
	<i>686 296</i>	<i>295 728 655</i>	<i>113 319 691</i>
10802		1 458 109	371 561
108	686 296	297 186 764	113 691 252
	<i>686 296</i>	<i>295 728 655</i>	<i>113 319 691</i>
10	54 657 874	1 221 397 333	5 141 553 256
	<i>29 613 998</i>	<i>1 202 439 584</i>	<i>3 925 243 144</i>
11010			2 493 230
			<i>2 454 448</i>

Catatan : angka yang tercetak miring: industri besar, yang tercetak tebal: total IBS, *: tidak dipublikasikan

Note: number in italic denote large industry, number in bold denote total large and medium industry, *: not publication

Table 10.b Value of Sale/Reduction of Fixed Capital Used by Industrial Code, 2012

			Nilai - Value (000 Rp)
<i>Sale/Reduction of Fixed Capital</i>			
Kendaraan <i>Vehicles</i>	Modal Tetap Lainnya <i>Other Fixed Capital</i>	Jumlah <i>Total</i>	Kode Industri <i>Industrial Code</i>
(5)	(6)	(7)	(1)
18 525 999	294 922 515	3 198 953 532	10761
<i>18 525 999</i>	<i>294 920 365</i>	<i>3 198 940 882</i>	
*	*	*	10762
*	*	*	
11 595 566	1 924 460	75 993 858	10771
<i>10 366 866</i>	<i>1 924 460</i>	<i>74 738 533</i>	
494 000	606 309	2 518 699	10772
<i>410 000</i>	<i>606 309</i>	<i>2 433 939</i>	
			10773
92 031		165 031	10774
<i>91 031</i>		<i>151 031</i>	
	3 307 646	4 817 245	10779
	<i>3 307 646</i>	<i>4 817 245</i>	
91 000	11 000	135 440	10792
258 000		258 000	10793
<i>1 000</i>		<i>1 000</i>	
874 159	41 217	4 979 613	10794
		<i>650 000</i>	
636 375		636 375	10799
<i>636 375</i>		<i>636 375</i>	
460 819 320	529 020 334	5 538 212 077	107
<i>454 246 196</i>	<i>526 364 987</i>	<i>5 491 999 914</i>	
3 785 887	413 352	413 933 881	10801
<i>3 164 387</i>	<i>413 352</i>	<i>413 312 381</i>	
487 892	10 115	2 327 677	10802
<i>35 000</i>		<i>35 000</i>	
4 273 779	423 467	416 261 558	108
<i>3 199 387</i>	<i>413 352</i>	<i>413 347 381</i>	
619 401 140	851 108 583	7 888 118 186	10
<i>509 739 748</i>	<i>844 330 475</i>	<i>6 511 366 949</i>	
873 514	1 493 879	4 860 623	11010
	<i>773 520</i>	<i>3 227 968</i>	

Catatan : angka yang tercetak miring: industri besar, yang tercetak tebal: total IBS, *: tidak dipublikasikan
 Note: number in italic denote large industry, number in bold denote total large and medium industry, *: not publication

Tabel 10.b Nilai Penjualan/Pengurangan Barang Modal Tetap menurut Kode Industri, 2012

Kode Industri <i>Industrial Code</i>	Penjualan/Pengurangan Barang Modal -		
	Tanah <i>Land</i>	Gedung <i>Building</i>	Mesin dan Perlengkapannya <i>Machines and The Equipments</i>
(1)	(2)	(3)	(4)
11020	*	*	*
11030	*	*	*
	*	*	*
11040		23 461 574 <i>18 264 932</i>	16 162 070 <i>6 314 566</i>
11050	5 959 098 <i>110 000</i>	25 878 668	64 257 709 <i>3 416 023</i>
11090		250 000	1 117 828 <i>957 828</i>
110	5 959 098 <i>110 000</i>	49 590 242 <i>18 264 932</i>	84 030 837 <i>13 142 865</i>
11	5 959 098 <i>110 000</i>	49 590 242 <i>18 264 932</i>	84 030 837 <i>13 142 865</i>
12011	2 146 634 <i>2 101 634</i>	82 590 388 <i>82 440 388</i>	18 085 890 <i>17 785 890</i>
12012			1 500 000
12019			1 749 079 <i>1 749 079</i>
12091	200 000	15 000	32 338 <i>16 838</i>
12099			
120	2 346 634 <i>2 101 634</i>	82 605 388 <i>82 440 388</i>	21 367 307 <i>19 551 807</i>
12	2 346 634 <i>2 101 634</i>	82 605 388 <i>82 440 388</i>	21 367 307 <i>19 551 807</i>
13111			7 607 481 <i>7 607 481</i>
13112	255 475 <i>255 475</i>	164 055 <i>164 055</i>	121 043 957 <i>121 043 957</i>
13113			10 669 344 <i>10 552 082</i>

Catatan : angka yang tercetak miring: industri besar, yang tercetak tebal: total IBS, *: tidak dipublikasikan
 Note: number in italic denote large industry, number in bold denote total large and medium industry, *: not publication

Table 10.b Value of Sale/Reduction of Fixed Capital Used by Industrial Code, 2012

			Nilai - Value (000 Rp)
<i>Sale/Reduction of Fixed Capital</i>			
Kendaraan <i>Vehicles</i>	Modal Tetap Lainnya <i>Other Fixed Capital</i>	Jumlah <i>Total</i>	Kode Industri <i>Industrial Code</i>
(5)	(6)	(7)	(1)
	1 889 015	1 889 015	11020
*	*	*	
*	*	*	11030
*	*	*	
12 617 578	42 046 790	94 288 012	11040
<i>5 516 750</i>	<i>8 659 537</i>	<i>38 755 785</i>	
4 574 339	567 120	101 236 934	11050
<i>2 471 353</i>	<i>561 031</i>	<i>6 558 407</i>	
658 040	3 670	2 029 538	11090
<i>658 040</i>	<i>3 670</i>	<i>1 619 538</i>	
18 723 471	46 000 474	204 304 122	110
<i>8 646 143</i>	<i>11 886 773</i>	<i>52 050 713</i>	
18 723 471	46 000 474	204 304 122	11
<i>8 646 143</i>	<i>11 886 773</i>	<i>52 050 713</i>	
96 035 637	29 210 864	228 069 413	12011
<i>95 619 287</i>	<i>29 195 714</i>	<i>227 142 913</i>	
		1 500 000	12012
221 400	3 200 806	5 171 285	12019
<i>221 400</i>	<i>3 200 806</i>	<i>5 171 285</i>	
982 700	319 231	1 549 269	12091
<i>301 500</i>	<i>264 030</i>	<i>582 368</i>	
	7 400	7 400	12099
	<i>7 400</i>	<i>7 400</i>	
97 239 737	32 738 301	236 297 367	120
<i>96 142 187</i>	<i>32 667 950</i>	<i>232 903 966</i>	
97 239 737	32 738 301	236 297 367	12
<i>96 142 187</i>	<i>32 667 950</i>	<i>232 903 966</i>	
34 000	152 756	7 794 237	13111
<i>34 000</i>	<i>152 756</i>	<i>7 794 237</i>	
5 597 101	5 239 439	132 300 027	13112
<i>5 597 101</i>	<i>5 239 439</i>	<i>132 300 027</i>	
294 047	295 455	11 258 846	13113
<i>294 047</i>	<i>295 455</i>	<i>11 141 584</i>	

Catatan : angka yang tercetak miring: industri besar, yang tercetak tebal: total IBS, *: tidak dipublikasikan
 Note: number in italic denote large industry, number in bold denote total large and medium industry, *: not publication

Tabel 10.b Nilai Penjualan/Pengurangan Barang Modal Tetap menurut Kode Industri, 2012

Kode Industri <i>Industrial Code</i>	Penjualan/Pengurangan Barang Modal -		
	Tanah <i>Land</i>	Gedung <i>Building</i>	Mesin dan Perlengkapannya <i>Machines and The Equipments</i>
(1)	(2)	(3)	(4)
13121	2 153 327	390 571	43 162 781
	<i>1 253 327</i>	<i>390 245</i>	<i>40 970 915</i>
13122			
13131	38 690		58 514 666
	<i>38 690</i>		<i>58 514 666</i>
13132	1 532 155	11 453 819	8 284 915
	<i>1 532 155</i>	<i>11 453 819</i>	<i>8 284 915</i>
13133		64 000	11 243 631
		<i>64 000</i>	<i>11 023 631</i>
13134			1 340
131	3 979 647	12 072 445	260 528 115
	<i>3 079 647</i>	<i>12 072 119</i>	<i>257 997 647</i>
13911	1 624 493		5 776 210
			<i>2 896 348</i>
13912			4 804 350
			<i>4 354 350</i>
13921	703 650		28 264 911
			<i>28 073 832</i>
13922			
13923	270 000	360 000	258 856
	<i>270 000</i>	<i>180 000</i>	<i>96 000</i>
13924			
	*	*	*
13929			
13930	492 086	2 988 210	4 035 868
	<i>492 086</i>	<i>2 988 210</i>	<i>4 035 868</i>
13941			
13942			817 473
			<i>817 473</i>

Catatan : angka yang tercetak miring: industri besar, yang tercetak tebal: total IBS, *: tidak dipublikasikan

Note: number in italic denote large industry, number in bold denote total large and medium industry, *: not publication

Table 10.b Value of Sale/Reduction of Fixed Capital Used by Industrial Code, 2012

			Nilai - Value (000 Rp)
<i>Sale/Reduction of Fixed Capital</i>			
Kendaraan <i>Vehicles</i>	Modal Tetap Lainnya <i>Other Fixed Capital</i>	Jumlah <i>Total</i>	Kode Industri <i>Industrial Code</i>
(5)	(6)	(7)	(1)
7 311 002	3 525 198	56 542 879	13121
<i>7 301 002</i>	<i>3 525 198</i>	<i>53 440 687</i>	
			13122
2 629 093		61 182 449	13131
<i>2 629 093</i>		<i>61 182 449</i>	
1 816 762	23 778	23 111 429	13132
<i>1 816 762</i>	<i>23 778</i>	<i>23 111 429</i>	
444 446	1 900	11 753 977	13133
<i>392 446</i>		<i>11 480 077</i>	
195 000		196 340	13134
<i>135 000</i>		<i>135 000</i>	
18 321 451	9 238 526	304 140 184	131
<i>18 199 451</i>	<i>9 236 626</i>	<i>300 585 490</i>	
980 294	109 000	8 489 997	13911
<i>750 239</i>	<i>19 000</i>	<i>3 665 587</i>	
		4 804 350	13912
		<i>4 354 350</i>	
1 202 779	307 355	30 478 695	13921
<i>1 182 731</i>	<i>307 355</i>	<i>29 563 918</i>	
81 500		81 500	13922
268 948	279 000	1 436 804	13923
<i>48 000</i>	<i>279 000</i>	<i>873 000</i>	
			13924
*	*	*	
40 000		40 000	13929
48 878	40 266	7 605 308	13930
<i>48 878</i>	<i>40 266</i>	<i>7 605 308</i>	
105 000	6 000	111 000	13941
<i>40 000</i>		<i>40 000</i>	
157 500	42 000	1 016 973	13942
<i>157 500</i>		<i>974 973</i>	

Catatan : angka yang tercetak miring: industri besar, yang tercetak tebal: total IBS, *: tidak dipublikasikan
 Note: number in italic denote large industry, number in bold denote total large and medium industry, *: not publication

Tabel 10.b Nilai Penjualan/Pengurangan Barang Modal Tetap menurut Kode Industri, 2012

Kode Industri <i>Industrial Code</i>	Penjualan/Pengurangan Barang Modal -		
	Tanah <i>Land</i>	Gedung <i>Building</i>	Mesin dan Perlengkapannya <i>Machines and The Equipments</i>
(1)	(2)	(3)	(4)
13991			
13992			
13993			
13994	*	*	*
13995	*	*	*
13996	*	*	*
	*	*	*
13997			2 000
13999	10 000 <i>10 000</i>		1 938 510 <i>1 938 510</i>
139	3 100 229 <i>772 086</i>	3 419 606 <i>3 168 210</i>	45 906 090 <i>42 212 381</i>
13	7 079 876 <i>3 851 733</i>	15 492 051 <i>15 240 329</i>	306 434 205 <i>300 210 028</i>
14111	6 898 813 <i>6 898 813</i>	28 499 425 <i>27 508 601</i>	322 746 106 <i>320 366 015</i>
14112			67 000
14120			
14131		55 000 <i>15 000</i>	102 525 <i>84 125</i>
14132			
141	6 898 813 <i>6 898 813</i>	28 554 425 <i>27 523 601</i>	322 915 631 <i>320 450 140</i>
14200	*	*	*
142	*	*	*
14301	1 047 313 <i>1 047 313</i>	4 467 682 <i>4 467 682</i>	387 433 <i>373 383</i>

Catatan : angka yang tercetak miring: industri besar, yang tercetak tebal: total IBS, *: tidak dipublikasikan
 Note: number in italic denote large industry, number in bold denote total large and medium industry, *: not publication

Table 10.b Value of Sale/Reduction of Fixed Capital Used by Industrial Code, 2012

			Nilai - Value (000 Rp)
<i>Sale/Reduction of Fixed Capital</i>			
Kendaraan <i>Vehicles</i>	Modal Tetap Lainnya <i>Other Fixed Capital</i>	Jumlah <i>Total</i>	Kode Industri <i>Industrial Code</i>
(5)	(6)	(7)	(1)
546 020	6 528 120	7 074 140	13991
	<i>6 528 120</i>	<i>6 528 120</i>	
90 000		90 000	13992
<i>90 000</i>		<i>90 000</i>	
			13993
*	*	*	13994
*	*	*	13995
*	*	*	13996
*	*	*	
		2 000	13997
1 331 912		3 280 422	13999
<i>1 331 912</i>		<i>3 280 422</i>	
4 852 831	7 316 072	64 594 828	139
<i>3 649 260</i>	<i>7 173 741</i>	<i>56 975 678</i>	
23 174 282	16 554 598	368 735 012	13
<i>21 848 711</i>	<i>16 410 367</i>	<i>357 561 168</i>	
13 923 734	69 883 197	441 951 275	14111
<i>11 452 658</i>	<i>67 839 765</i>	<i>434 065 852</i>	
20 000	6 000	93 000	14112
			14120
924 250	5 000	1 086 775	14131
<i>908 250</i>		<i>1 007 375</i>	
319 788		319 788	14132
<i>317 788</i>		<i>317 788</i>	
15 187 772	69 894 197	443 450 838	141
<i>12 678 696</i>	<i>67 839 765</i>	<i>435 391 015</i>	
*	*	*	14200
*	*	*	142
275 273	900	6 178 601	14301
<i>123 873</i>	<i>900</i>	<i>6 013 151</i>	

Catatan : angka yang tercetak miring: industri besar, yang tercetak tebal: total IBS, *: tidak dipublikasikan
 Note: number in italic denote large industry, number in bold denote total large and medium industry, *: not publication

Tabel 10.b Nilai Penjualan/Pengurangan Barang Modal Tetap menurut Kode Industri, 2012

Kode Industri <i>Industrial Code</i>	Penjualan/Pengurangan Barang Modal -		
	Tanah <i>Land</i>	Gedung <i>Building</i>	Mesin dan Perlengkapannya <i>Machines and The Equipments</i>
(1)	(2)	(3)	(4)
14302			280 000
14303			579 000
			<i>575 000</i>
143	1 047 313	4 467 682	1 246 433
	<i>1 047 313</i>	<i>4 467 682</i>	<i>948 383</i>
14	7 946 126	33 022 107	324 162 064
	<i>7 946 126</i>	<i>31 991 283</i>	<i>321 398 523</i>
15111	253 820	3 105 345	6 681 132
	*	*	*
15112			
15114			
15121			127 100
15122	*	*	*
15129	*	*	126 000
			*
151	253 820	3 105 345	6 934 232
	<i>253 820</i>	<i>1 842 245</i>	<i>4 809 307</i>
15201	198 500	387 855	10 893 017
		<i>255 455</i>	<i>10 537 945</i>
15202		314 100	6 194 074
		<i>314 100</i>	<i>6 194 074</i>
15203			
15209			
152	198 500	701 955	17 087 091
		<i>569 555</i>	<i>16 732 019</i>
15	452 320	3 807 300	24 021 323
	<i>253 820</i>	<i>2 411 800</i>	<i>21 541 326</i>

Catatan : angka yang tercetak miring: industri besar, yang tercetak tebal: total IBS, *: tidak dipublikasikan
 Note: number in italic denote large industry, number in bold denote total large and medium industry, *: not publication

Table 10.b Value of Sale/Reduction of Fixed Capital Used by Industrial Code, 2012

			Nilai - Value (000 Rp)
<i>Sale/Reduction of Fixed Capital</i>			
Kendaraan <i>Vehicles</i>	Modal Tetap Lainnya <i>Other Fixed Capital</i>	Jumlah <i>Total</i>	Kode Industri <i>Industrial Code</i>
(5)	(6)	(7)	(1)
		280 000	14302
110 000		689 000	14303
		<i>575 000</i>	
385 273	900	7 147 601	143
<i>123 873</i>	<i>900</i>	<i>6 588 151</i>	
15 573 045	69 895 097	450 598 439	14
<i>12 802 569</i>	<i>67 840 665</i>	<i>441 979 166</i>	
2 241 809		12 282 106	15111
*	*	*	
181 258		181 258	15112
<i>181 258</i>		<i>181 258</i>	
			15114
100 000	52 500	279 600	15121
<i>100 000</i>		<i>100 000</i>	
			15122
*	*	*	
75 000		201 000	15129
*	*	*	
2 598 067	52 500	12 943 964	151
<i>1 523 667</i>		<i>8 429 039</i>	
2 400 926	1 760 362	15 640 660	15201
<i>2 278 176</i>	<i>1 685 662</i>	<i>14 757 238</i>	
2 020 658	5 180 213	13 709 045	15202
<i>2 020 658</i>	<i>5 180 213</i>	<i>13 709 045</i>	
42 000	303 812	345 812	15203
160 000		160 000	15209
4 623 584	7 244 387	29 855 517	152
<i>4 298 834</i>	<i>6 865 875</i>	<i>28 466 283</i>	
7 221 651	7 296 887	42 799 481	15
<i>5 822 501</i>	<i>6 865 875</i>	<i>36 895 322</i>	

Catatan : angka yang tercetak miring: industri besar, yang tercetak tebal: total IBS, *: tidak dipublikasikan
 Note: number in italic denote large industry, number in bold denote total large and medium industry, *: not publication

Tabel 10.b Nilai Penjualan/Pengurangan Barang Modal Tetap menurut Kode Industri, 2012

Kode Industri <i>Industrial Code</i>	Penjualan/Pengurangan Barang Modal -		
	Tanah <i>Land</i>	Gedung <i>Building</i>	Mesin dan Perlengkapannya <i>Machines and The Equipments</i>
(1)	(2)	(3)	(4)
16101	255 750	1 007 300	319 835
16102			
16103			
16104			
161	255 750	1 007 300	319 835
16211	5 800 000 <i>5 800 000</i>	8 180 380 <i>8 180 380</i>	8 943 704 <i>8 943 704</i>
16212	7 412 660 <i>7 412 660</i>	100 506 <i>100 506</i>	10 976 147 <i>10 976 147</i>
16213		40 000 <i>40 000</i>	180 000 <i>180 000</i>
16214	339 000 <i>339 000</i>	210 062 <i>210 062</i>	6 974 334 <i>6 883 334</i>
16221	374 015 <i>374 015</i>	180 000	11 870 864 <i>11 870 864</i>
16222			103 208 <i>103 208</i>
16230			2 781 <i>2 781</i>
16291	280 000	210 000	18 250
16292	20 000		2 700
16293	742 000	13 126 <i>13 126</i>	50 029 <i>50 029</i>
16294			
16295			1 139 587 <i>1 139 587</i>
16299	652 000	35 000	8 000

Catatan : angka yang tercetak miring: industri besar, yang tercetak tebal: total IBS, *: tidak dipublikasikan
 Note: number in italic denote large industry, number in bold denote total large and medium industry, *: not publication

Table 10.b Value of Sale/Reduction of Fixed Capital Used by Industrial Code, 2012

			Nilai - Value (000 Rp)
<i>Sale/Reduction of Fixed Capital</i>			
Kendaraan <i>Vehicles</i>	Modal Tetap Lainnya <i>Other Fixed Capital</i>	Jumlah <i>Total</i>	Kode Industri <i>Industrial Code</i>
(5)	(6)	(7)	(1)
1 666 200	678 528	3 927 613	16101
<i>40 200</i>	<i>678 528</i>	<i>718 728</i>	16102
			16103
			16104
1 666 200	678 528	3 927 613	161
<i>40 200</i>	<i>678 528</i>	<i>718 728</i>	
17 403 652	62 759	40 390 495	16211
<i>17 403 652</i>	<i>62 759</i>	<i>40 390 495</i>	
932 697	16 480	19 438 490	16212
<i>932 697</i>	<i>16 480</i>	<i>19 438 490</i>	
159 084	255 000	634 084	16213
<i>159 084</i>	<i>255 000</i>	<i>634 084</i>	
2 694 435	60 368	10 278 199	16214
<i>2 694 435</i>	<i>60 368</i>	<i>10 187 199</i>	
676 129	48 000	13 149 008	16221
<i>314 429</i>		<i>12 559 308</i>	
151 450	173 128	427 786	16222
<i>151 450</i>		<i>254 658</i>	
		2 781	16230
		<i>2 781</i>	
	15 000	523 250	16291
35 000	2 500	60 200	16292
597 078	63 191	1 465 424	16293
<i>136 250</i>	<i>63 191</i>	<i>262 596</i>	
			16294
	338	1 139 925	16295
	<i>338</i>	<i>1 139 925</i>	
110 000		805 000	16299

Catatan : angka yang tercetak miring: industri besar, yang tercetak tebal: total IBS, *: tidak dipublikasikan
 Note: number in italic denote large industry, number in bold denote total large and medium industry, *: not publication

Tabel 10.b Nilai Penjualan/Pengurangan Barang Modal Tetap menurut Kode Industri, 2012

Kode Industri <i>Industrial Code</i>	Penjualan/Pengurangan Barang Modal -		
	Tanah <i>Land</i>	Gedung <i>Building</i>	Mesin dan Perlengkapannya <i>Machines and The Equipments</i>
(1)	(2)	(3)	(4)
162	15 619 675 <i>13 925 675</i>	8 969 074 <i>8 544 074</i>	40 269 604 <i>40 149 654</i>
16	15 875 425 <i>13 925 675</i>	9 976 374 <i>8 544 074</i>	40 589 439 <i>40 149 654</i>
17011			23 331 876 <i>23 331 876</i>
17012		904 411 <i>904 411</i>	13 910 084 <i>13 910 084</i>
17013	*	*	*
17014	*	*	*
17019		902 911 <i>480 866</i>	1 117 261 <i>909 184</i>
17021	6 547 500		813 381 <i>222 472</i>
17022		6 072 687 <i>6 072 687</i>	10 359 111 <i>2 293 432</i>
17091			1 047 435 <i>728 303</i>
17099			
170	6 547 500	7 880 009 <i>7 457 964</i>	50 579 148 <i>41 395 351</i>
17	6 547 500	7 880 009 <i>7 457 964</i>	50 579 148 <i>41 395 351</i>
18111	2 503 940 <i>473 000</i>	25 389 880	116 240 356 <i>136 665</i>
18112			
18120			91 440
181	2 503 940 <i>473 000</i>	25 389 880	116 331 796 <i>136 665</i>

Catatan : angka yang tercetak miring: industri besar, yang tercetak tebal: total IBS, *: tidak dipublikasikan
 Note: number in italic denote large industry, number in bold denote total large and medium industry, *: not publication

Table 10.b Value of Sale/Reduction of Fixed Capital Used by Industrial Code, 2012

			Nilai - Value (000 Rp)
<i>Sale/Reduction of Fixed Capital</i>			
Kendaraan <i>Vehicles</i>	Modal Tetap Lainnya <i>Other Fixed Capital</i>	Jumlah <i>Total</i>	Kode Industri <i>Industrial Code</i>
(5)	(6)	(7)	(1)
22 759 525	696 764	88 314 642	162
<i>21 791 997</i>	<i>458 136</i>	<i>84 869 536</i>	
24 425 725	1 375 292	92 242 255	16
<i>21 832 197</i>	<i>1 136 664</i>	<i>85 588 264</i>	
247 200	3 679 301	27 258 377	17011
<i>247 200</i>	<i>3 679 301</i>	<i>27 258 377</i>	
1 768 246	540 461	17 123 202	17012
<i>1 768 246</i>	<i>540 461</i>	<i>17 123 202</i>	
*	*	*	17013
*	*	*	
8 000		8 000	17014
<i>8 000</i>		<i>8 000</i>	
999 178	567 043	3 586 393	17019
<i>898 498</i>	<i>547 978</i>	<i>2 836 526</i>	
197 775		7 558 656	17021
<i>197 775</i>		<i>420 247</i>	
2 553 308	1 810 654	20 795 760	17022
<i>1 966 740</i>	<i>1 473 382</i>	<i>11 806 241</i>	
659 435		1 706 870	17091
<i>659 435</i>		<i>1 387 738</i>	
959 709	1 864	961 573	17099
<i>959 709</i>		<i>959 709</i>	
7 392 851	11 739 958	84 139 466	170
<i>6 705 603</i>	<i>11 381 757</i>	<i>66 940 675</i>	
7 392 851	11 739 958	84 139 466	17
<i>6 705 603</i>	<i>11 381 757</i>	<i>66 940 675</i>	
139 165 845	7 464 948	290 764 969	18111
<i>137 093 420</i>	<i>346 083</i>	<i>138 049 168</i>	
			18112
252 697	35 621	379 758	18120
<i>248 697</i>	<i>7 892</i>	<i>256 589</i>	
139 418 542	7 500 569	291 144 727	181
<i>137 342 117</i>	<i>353 975</i>	<i>138 305 757</i>	

Catatan : angka yang tercetak miring: industri besar, yang tercetak tebal: total IBS, *: tidak dipublikasikan
 Note: number in italic denote large industry, number in bold denote total large and medium industry, *: not publication

Tabel 10.b Nilai Penjualan/Pengurangan Barang Modal Tetap menurut Kode Industri, 2012

Kode Industri <i>Industrial Code</i>	Penjualan/Pengurangan Barang Modal -		
	Tanah <i>Land</i>	Gedung <i>Building</i>	Mesin dan Perlengkapannya <i>Machines and The Equipments</i>
(1)	(2)	(3)	(4)
18201	*	*	*
182	*	*	*
18	2 503 940 <i>473 000</i>	25 389 880	116 331 796 <i>136 665</i>
19100		15 000	65 000
191		15 000	65 000
19211			
19212	*	*	*
19213		15 695 999 <i>15 695 999</i>	652 782 <i>652 782</i>
19214	*	*	*
19291		16 900	4 728 404 <i>2 453 404</i>
19292	*	*	*
192	*	15 712 899 <i>15 695 999</i>	5 381 186 <i>3 106 186</i>
19		15 727 899 <i>15 695 999</i>	5 446 186 <i>3 106 186</i>
20111			3 040 194 <i>1 893 889</i>
20112			31 749 609 748 <i>31 749 609 748</i>
20113			871 281 <i>871 281</i>
20114		1 236 218	539 070
20115	5 488 750	553 322 830	810 335 333

Catatan : angka yang tercetak miring: industri besar, yang tercetak tebal: total IBS, *: tidak dipublikasikan
*Note: number in italic denote large industry, number in bold denote total large and medium industry, *: not publication*

Table 10.b Value of Sale/Reduction of Fixed Capital Used by Industrial Code, 2012

			Nilai - Value (000 Rp)
<i>Sale/Reduction of Fixed Capital</i>			
Kendaraan Vehicles	Modal Tetap Lainnya Other Fixed Capital	Jumlah Total	Kode Industri Industrial Code
(5)	(6)	(7)	(1)
			18201
*	*	*	
			182
*	*	*	
139 418 542	7 500 569	291 144 727	18
<i>137 342 117</i>	<i>353 975</i>	<i>138 305 757</i>	
	5 000	85 000	19100
	5 000	85 000	191
			19211
	823 392	823 392	19212
*	*	*	
	54 228	16 403 009	19213
	<i>54 228</i>	<i>16 403 009</i>	
*	*	*	19214
1 448 000		6 193 304	19291
<i>873 000</i>		<i>3 326 404</i>	
*	*	*	19292
*	*	*	
1 448 000	877 620	23 419 705	192
<i>873 000</i>	<i>54 228</i>	<i>19 729 413</i>	
1 448 000	882 620	23 504 705	19
<i>873 000</i>	<i>54 228</i>	<i>19 729 413</i>	
2 514 681	486 805	6 041 680	20111
<i>1 265 100</i>	<i>486 805</i>	<i>3 645 794</i>	
2 219 821 800	29 352 255	33 998 783 803	20112
<i>2 219 620 450</i>	<i>29 087 906</i>	<i>33 998 318 104</i>	
576 269	258 005	1 705 555	20113
<i>304 379</i>	<i>258 005</i>	<i>1 433 665</i>	
842 400	110 203	2 727 891	20114
<i>594 400</i>		<i>594 400</i>	
682 047 586	578 244 926	2 629 439 425	20115

Catatan : angka yang tercetak miring: industri besar, yang tercetak tebal: total IBS, *: tidak dipublikasikan
 Note: number in italic denote large industry, number in bold denote total large and medium industry, *: not publication

Tabel 10.b Nilai Penjualan/Pengurangan Barang Modal Tetap menurut Kode Industri, 2012

Kode Industri <i>Industrial Code</i>	Penjualan/Pengurangan Barang Modal -		
	Tanah <i>Land</i>	Gedung <i>Building</i>	Mesin dan Perlengkapannya <i>Machines and The Equipments</i>
(1)	(2)	(3)	(4)
20116			
20117			
20118	2 600 045	2 889 630	44 264 603 5 971 838
20119		421 718 421 718	6 330 019 6 330 019
20121			30 000
20122			
20123		26 000	656 000
	*	*	*
20129	12 500		
20131			27 652 596 23 390 235
20132			5 419 439 5 419 439
201	8 101 295	557 896 396 421 718	32 648 748 283 31 793 486 449
20211			
20212			116 528
20213	*	*	*
	*	*	*
20214	*	*	*
20221	50 000	216 930 36 930	2 667 022 2 587 022
20222			
20223	*	*	*

Catatan : angka yang tercetak miring: industri besar, yang tercetak tebal: total IBS, *: tidak dipublikasikan
 Note: number in italic denote large industry, number in bold denote total large and medium industry, *: not publication

Table 10.b Value of Sale/Reduction of Fixed Capital Used by Industrial Code, 2012

			Nilai - Value (000 Rp)
<i>Sale/Reduction of Fixed Capital</i>			
Kendaraan <i>Vehicles</i>	Modal Tetap Lainnya <i>Other Fixed Capital</i>	Jumlah <i>Total</i>	Kode Industri <i>Industrial Code</i>
(5)	(6)	(7)	(1)
47 250		47 250	20116
3 009 000		3 009 000	20117
9 263 692	5 619 615	64 637 585	20118
<i>2 951 965</i>	<i>70 000</i>	<i>8 993 803</i>	
4 612 691	1 295 664	12 660 092	20119
<i>4 171 316</i>	<i>1 295 664</i>	<i>12 218 717</i>	
111 000		141 000	20121
1 801 712	7 187 320	8 989 032	20122
<i>1 801 712</i>	<i>7 187 320</i>	<i>8 989 032</i>	
	1 437 508	2 119 508	20123
*	*	*	
		12 500	20129
3 127 232	568 717	31 348 545	20131
<i>2 523 576</i>	<i>452 020</i>	<i>26 365 831</i>	
124 000	15 949 726	21 493 165	20132
<i>124 000</i>	<i>15 949 726</i>	<i>21 493 165</i>	
2 927 899 313	640 510 744	36 783 156 031	201
<i>2 233 356 898</i>	<i>54 787 446</i>	<i>34 082 052 511</i>	
			20211
1 117 305	166 416	1 400 249	20212
*	*	*	20213
*	*	*	
*	*	*	20214
6 756 796	19 710 434	29 401 182	20221
<i>6 129 504</i>	<i>19 710 434</i>	<i>28 463 890</i>	
			20222
			20223
*	*	*	

Catatan : angka yang tercetak miring: industri besar, yang tercetak tebal: total IBS, *: tidak dipublikasikan
 Note: number in italic denote large industry, number in bold denote total large and medium industry, *: not publication

Tabel 10.b Nilai Penjualan/Pengurangan Barang Modal Tetap menurut Kode Industri, 2012

Kode Industri <i>Industrial Code</i>	Penjualan/Pengurangan Barang Modal -		
	Tanah <i>Land</i>	Gedung <i>Building</i>	Mesin dan Perlengkapannya <i>Machines and The Equipments</i>
(1)	(2)	(3)	(4)
20231			7 295 468 <i>6 847 753</i>
20232	90 300 <i>90 300</i>	40 063 <i>40 063</i>	3 099 167 <i>3 099 167</i>
20291		129 625	3 026 799 <i>2 897 367</i>
20292			
20293			16 100 <i>16 100</i>
20294			126 865
20295			
20299		375 000	124 473 <i>124 473</i>
202	140 300 <i>90 300</i>	761 618 <i>76 993</i>	16 472 422 <i>15 571 882</i>
20301	*	*	*
20302		12 798 065	109 247 825 <i>2 377 031</i>
203		12 798 065	109 247 825 <i>2 377 031</i>
20	8 241 595 <i>90 300</i>	571 456 079 <i>498 711</i>	32 774 468 530 <i>31 811 435 362</i>
21011		411 974 <i>411 974</i>	
21012	10 428 767 <i>10 428 767</i>	1 301 973 <i>1 301 973</i>	74 812 523 <i>72 959 266</i>
21021	*	*	*
21022	1 002 175	537 824	258 679

Catatan : angka yang tercetak miring: industri besar, yang tercetak tebal: total IBS, *: tidak dipublikasikan
 Note: number in italic denote large industry, number in bold denote total large and medium industry, *: not publication

Table 10.b Value of Sale/Reduction of Fixed Capital Used by Industrial Code, 2012

			Nilai - Value (000 Rp)
<i>Sale/Reduction of Fixed Capital</i>			
Kendaraan <i>Vehicles</i>	Modal Tetap Lainnya <i>Other Fixed Capital</i>	Jumlah <i>Total</i>	Kode Industri <i>Industrial Code</i>
(5)	(6)	(7)	(1)
9 301 162	156 700 265	173 296 895	20231
<i>8 662 256</i>	<i>156 700 265</i>	<i>172 210 274</i>	
5 353 144	1 733 716	10 316 390	20232
<i>5 313 144</i>	<i>1 733 716</i>	<i>10 276 390</i>	
1 470 726	1 929 180	6 556 330	20291
<i>1 383 080</i>	<i>1 854 180</i>	<i>6 134 627</i>	
321 630	48 820	370 450	20292
<i>321 630</i>	<i>48 820</i>	<i>370 450</i>	
531 400	83 805	631 305	20293
<i>51 500</i>	<i>83 805</i>	<i>151 405</i>	
177 648	978 857	1 283 370	20294
221 573		221 573	20295
<i>221 573</i>		<i>221 573</i>	
		499 473	20299
		<i>124 473</i>	
25 751 384	181 351 493	224 477 217	202
<i>22 082 687</i>	<i>180 131 220</i>	<i>217 953 082</i>	
			20301
*	*	*	
970 325		123 016 215	20302
<i>192 500</i>		<i>2 569 531</i>	
970 325		123 016 215	203
<i>192 500</i>		<i>2 569 531</i>	
2 954 621 022	821 862 237	37 130 649 463	20
<i>2 255 632 085</i>	<i>234 918 666</i>	<i>34 302 575 124</i>	
773 355	192 078	1 377 407	21011
<i>590 226</i>	<i>192 078</i>	<i>1 194 278</i>	
41 681 086	61 850 393	190 074 742	21012
<i>26 912 824</i>	<i>61 089 719</i>	<i>172 692 549</i>	
			21021
*	*	*	
2 545 237	168 985	4 512 900	21022
<i>1 883 593</i>	<i>168 985</i>	<i>2 052 578</i>	

Catatan : angka yang tercetak miring: industri besar, yang tercetak tebal: total IBS, *: tidak dipublikasikan
 Note: number in italic denote large industry, number in bold denote total large and medium industry, *: not publication

Tabel 10.b Nilai Penjualan/Pengurangan Barang Modal Tetap menurut Kode Industri, 2012

Kode Industri <i>Industrial Code</i>	Penjualan/Pengurangan Barang Modal -		
	Tanah <i>Land</i>	Gedung <i>Building</i>	Mesin dan Perlengkapannya <i>Machines and The Equipments</i>
(1)	(2)	(3)	(4)
210	11 430 942	2 251 771	75 071 202
	<i>10 428 767</i>	<i>1 713 947</i>	<i>72 959 266</i>
21	11 430 942	2 251 771	75 071 202
	<i>10 428 767</i>	<i>1 713 947</i>	<i>72 959 266</i>
22111	85 000	83 826	12 466 953
	<i>85 000</i>	<i>83 826</i>	<i>12 466 953</i>
22112			14 239
			<i>14 239</i>
22121		286 979	255 500
		<i>286 979</i>	<i>255 500</i>
22122			55 693
22123		639 234	3 588 567
		<i>639 234</i>	<i>3 588 567</i>
22191			
22192			5 359 830
			<i>5 294 030</i>
22199		378 548	7 726 199
		<i>378 548</i>	<i>7 526 199</i>
221	85 000	1 388 587	29 466 981
	<i>85 000</i>	<i>1 388 587</i>	<i>29 145 488</i>
22210			106 154
22220	170 000	1 935 977	25 397 929
		<i>1 818 977</i>	<i>22 041 755</i>
22230		350 000	7 110 964
			<i>98 071</i>
22291		7 500	5 455 777
		<i>7 500</i>	<i>5 425 777</i>
22292		17 938	110 293
		<i>17 938</i>	<i>85 293</i>
22293		649 000	74 106 116
		<i>649 000</i>	<i>72 234 733</i>

Catatan : angka yang tercetak miring: industri besar, yang tercetak tebal: total IBS, *: tidak dipublikasikan

Note: number in italic denote large industry, number in bold denote total large and medium industry, *: not publication

Table 10.b Value of Sale/Reduction of Fixed Capital Used by Industrial Code, 2012

			Nilai - Value (000 Rp)
<i>Sale/Reduction of Fixed Capital</i>			
Kendaraan <i>Vehicles</i>	Modal Tetap Lainnya <i>Other Fixed Capital</i>	Jumlah <i>Total</i>	Kode Industri <i>Industrial Code</i>
(5)	(6)	(7)	(1)
44 999 678	62 211 456	195 965 049	210
<i>29 386 643</i>	<i>61 450 782</i>	<i>175 939 405</i>	
44 999 678	62 211 456	195 965 049	21
<i>29 386 643</i>	<i>61 450 782</i>	<i>175 939 405</i>	
7 555 548	11 458 004	31 649 331	22111
<i>7 555 548</i>	<i>11 458 004</i>	<i>31 649 331</i>	
606 702		620 941	22112
<i>426 952</i>		<i>441 191</i>	
93 000	326 150	961 629	22121
<i>93 000</i>	<i>326 150</i>	<i>961 629</i>	
304 884	8 423 681	8 784 258	22122
<i>304 884</i>	<i>8 420 639</i>	<i>8 725 523</i>	
4 323 160	1 907 114	10 458 075	22123
<i>4 323 160</i>	<i>1 907 114</i>	<i>10 458 075</i>	
546 000	243 000	789 000	22191
<i>546 000</i>	<i>243 000</i>	<i>789 000</i>	
423 334	447 706	6 230 870	22192
<i>363 334</i>	<i>447 706</i>	<i>6 105 070</i>	
591 504	824 462	9 520 713	22199
<i>591 504</i>	<i>824 462</i>	<i>9 320 713</i>	
14 444 132	23 630 117	69 014 817	221
<i>14 204 382</i>	<i>23 627 075</i>	<i>68 450 532</i>	
		106 154	22210
2 557 229	2 513 643	32 574 778	22220
<i>2 374 900</i>	<i>2 470 931</i>	<i>28 706 563</i>	
1 590 591	262 160	9 313 715	22230
<i>377 720</i>		<i>475 791</i>	
2 891 443	427 881	8 782 601	22291
<i>2 862 893</i>	<i>427 881</i>	<i>8 724 051</i>	
156 841	2 200	287 272	22292
<i>71 841</i>	<i>2 200</i>	<i>177 272</i>	
854 695	21 113 570	96 723 381	22293
<i>745 653</i>	<i>21 113 570</i>	<i>94 742 956</i>	

Catatan : angka yang tercetak miring: industri besar, yang tercetak tebal: total IBS, *: tidak dipublikasikan
 Note: number in italic denote large industry, number in bold denote total large and medium industry, *: not publication

Tabel 10.b Nilai Penjualan/Pengurangan Barang Modal Tetap menurut Kode Industri, 2012

Kode Industri <i>Industrial Code</i>	Penjualan/Pengurangan Barang Modal -		
	Tanah <i>Land</i>	Gedung <i>Building</i>	Mesin dan Perlengkapannya <i>Machines and The Equipments</i>
(1)	(2)	(3)	(4)
22299			6 229 685 <i>6 229 685</i>
222	170 000	2 960 415 <i>2 493 415</i>	118 516 918 <i>106 115 314</i>
22	255 000 <i>85 000</i>	4 349 002 <i>3 882 002</i>	147 983 899 <i>135 260 802</i>
23111		10 100	452 874 <i>452 874</i>
23112			
23119	*	*	*
23121			
23122	*	*	*
23123			4 377 220 <i>4 377 220</i>
23129			
231		10 100	4 830 094 <i>4 830 094</i>
23911			
23919	*	*	*
	*	*	*
23921	162 000		285 500
23922			74 783 <i>50 000</i>
23923		31 500 <i>31 500</i>	541 640 <i>541 640</i>
23929	4 006 722 <i>4 006 722</i>		4 659 523 <i>4 659 523</i>

Catatan : angka yang tercetak miring: industri besar, yang tercetak tebal: total IBS, *: tidak dipublikasikan
 Note: number in italic denote large industry, number in bold denote total large and medium industry, *: not publication

Table 10.b Value of Sale/Reduction of Fixed Capital Used by Industrial Code, 2012

			Nilai - Value (000 Rp)
<i>Sale/Reduction of Fixed Capital</i>			
Kendaraan <i>Vehicles</i>	Modal Tetap Lainnya <i>Other Fixed Capital</i>	Jumlah <i>Total</i>	Kode Industri <i>Industrial Code</i>
(5)	(6)	(7)	(1)
872 529	27 186 354	34 288 568	22299
<i>818 529</i>	<i>27 186 354</i>	<i>34 234 568</i>	
8 923 328	51 505 808	182 076 469	222
<i>7 251 536</i>	<i>51 200 936</i>	<i>167 061 201</i>	
23 367 460	75 135 925	251 091 286	22
<i>21 455 918</i>	<i>74 828 011</i>	<i>235 511 733</i>	
340 248	1 643 459	2 446 681	23111
<i>340 248</i>	<i>1 643 459</i>	<i>2 436 581</i>	
			23112
			23119
*	*	*	
50 750		50 750	23121
<i>42 750</i>		<i>42 750</i>	
			23122
*	*	*	
2 906 013		7 283 233	23123
<i>2 906 013</i>		<i>7 283 233</i>	
661 258		661 258	23129
<i>661 258</i>		<i>661 258</i>	
3 958 269	1 643 459	10 441 922	231
<i>3 950 269</i>	<i>1 643 459</i>	<i>10 423 822</i>	
220 636		220 636	23911
<i>185 000</i>		<i>185 000</i>	
*	*	*	23919
*	*	*	
292 000	46 700	786 200	23921
428 000	200 600	703 383	23922
	<i>200 000</i>	<i>250 000</i>	
896 378	269 802	1 739 320	23923
<i>841 378</i>	<i>229 802</i>	<i>1 644 320</i>	
2 010 009	650 860	11 327 114	23929
<i>1 933 009</i>	<i>650 860</i>	<i>11 250 114</i>	

Catatan : angka yang tercetak miring: industri besar, yang tercetak tebal: total IBS, *: tidak dipublikasikan
 Note: number in italic denote large industry, number in bold denote total large and medium industry, *: not publication

Tabel 10.b Nilai Penjualan/Pengurangan Barang Modal Tetap menurut Kode Industri, 2012

Kode Industri <i>Industrial Code</i>	Penjualan/Pengurangan Barang Modal -		
	Tanah <i>Land</i>	Gedung <i>Building</i>	Mesin dan Perlengkapannya <i>Machines and The Equipments</i>
(1)	(2)	(3)	(4)
23931			
23932			636 442 <i>570 000</i>
23933	*	*	*
	*	*	*
23939		18 000	428 404 <i>*</i>
	*	*	*
23941		75 035 149 <i>75 035 149</i>	40 316 791 <i>40 316 791</i>
23942			40 300 000 <i>150 000</i>
23943	14 498 571 <i>14 498 571</i>		
23951			
23952			6 000 <i>*</i>
	*	*	*
23953	5 550 000	1 500 000	4 173 028 <i>2 256 771</i>
23954	*	*	*
23955			
23957			338 048 <i>338 048</i>
23959			18 250
23961			
23962			71 200 <i>71 200</i>
23963	16 000		46 954
23969			126 650 <i>125 650</i>

Catatan : angka yang tercetak miring: industri besar, yang tercetak tebal: total IBS, *: tidak dipublikasikan
 Note: number in italic denote large industry, number in bold denote total large and medium industry, *: not publication

Table 10.b Value of Sale/Reduction of Fixed Capital Used by Industrial Code, 2012

			Nilai - Value (000 Rp)
<i>Sale/Reduction of Fixed Capital</i>			
Kendaraan <i>Vehicles</i>	Modal Tetap Lainnya <i>Other Fixed Capital</i>	Jumlah <i>Total</i>	Kode Industri <i>Industrial Code</i>
(5)	(6)	(7)	(1)
422 832		422 832	23931
<i>422 832</i>		<i>422 832</i>	
113 000	108 261	857 703	23932
	<i>18 626</i>	<i>588 626</i>	
*	*	*	23933
*	*	*	
1 101 425		1 547 829	23939
*	*	*	
71 820 329	35 595 996	222 768 265	23941
<i>71 820 329</i>	<i>35 595 996</i>	<i>222 768 265</i>	
100 000	150 000	40 550 000	23942
		<i>150 000</i>	
		14 498 571	23943
		<i>14 498 571</i>	
112 000		112 000	23951
<i>112 000</i>		<i>112 000</i>	
9 000		15 000	23952
*	*	*	
3 826 530	1 101 335	16 150 893	23953
<i>603 262</i>	<i>1 007 700</i>	<i>3 867 733</i>	
*	*	*	23954
460 807		460 807	23955
<i>460 807</i>		<i>460 807</i>	
12 987 495	26 099 698	39 425 241	23957
<i>12 987 495</i>	<i>26 099 698</i>	<i>39 425 241</i>	
218 700	61 691	298 641	23959
<i>73 700</i>	<i>61 691</i>	<i>135 391</i>	
			23961
	22 000	93 200	23962
		<i>71 200</i>	
195 000		257 954	23963
140 455	75	267 180	23969
<i>140 455</i>		<i>266 105</i>	

Catatan : angka yang tercetak miring: industri besar, yang tercetak tebal: total IBS, *: tidak dipublikasikan
 Note: number in italic denote large industry, number in bold denote total large and medium industry, *: not publication

Tabel 10.b Nilai Penjualan/Pengurangan Barang Modal Tetap menurut Kode Industri, 2012

Kode Industri <i>Industrial Code</i>	Penjualan/Pengurangan Barang Modal -		
	Tanah <i>Land</i>	Gedung <i>Building</i>	Mesin dan Perlengkapannya <i>Machines and The Equipments</i>
(1)	(2)	(3)	(4)
23990			2 095 735
239	24 233 293 <i>18 505 293</i>	76 584 649 <i>75 066 649</i>	94 118 948 <i>49 079 623</i>
23	24 233 293 <i>18 505 293</i>	76 594 749 <i>75 066 649</i>	98 949 042 <i>53 909 717</i>
24101	48 812 973 <i>48 812 973</i>	11 772 192 <i>11 772 192</i>	431 524 672 <i>431 524 672</i>
24102			5 776 019 <i>5 776 019</i>
24103		1 938 942 <i>1 938 942</i>	1 059 092 <i>1 059 092</i>
241	48 812 973 <i>48 812 973</i>	13 711 134 <i>13 711 134</i>	438 359 783 <i>438 359 783</i>
24201			
24202		23 359 <i>23 359</i>	14 232 968 <i>13 998 070</i>
24203			2 783 500 <i>2 783 500</i>
24204			8 560 887 <i>8 560 887</i>
24205	*	*	*
242		23 359 <i>23 359</i>	25 577 355 <i>25 342 457</i>
24310			
24320		7 165 666 <i>*</i>	102 500 000 <i>*</i>
243		7 165 666 <i>7 165 666</i>	102 500 000 <i>102 500 000</i>
24	48 812 973 <i>48 812 973</i>	20 900 159 <i>20 900 159</i>	566 437 138 <i>566 202 240</i>

Catatan : angka yang tercetak miring: industri besar, yang tercetak tebal: total IBS, *: tidak dipublikasikan
 Note: number in italic denote large industry, number in bold denote total large and medium industry, *: not publication

Table 10.b Value of Sale/Reduction of Fixed Capital Used by Industrial Code, 2012

			Nilai - Value (000 Rp)
<i>Sale/Reduction of Fixed Capital</i>			
Kendaraan <i>Vehicles</i>	Modal Tetap Lainnya <i>Other Fixed Capital</i>	Jumlah <i>Total</i>	Kode Industri <i>Industrial Code</i>
(5)	(6)	(7)	(1)
2 687 583		4 783 318	23990
<i>957 173</i>		<i>957 173</i>	
98 042 179	64 307 018	357 286 087	239
<i>90 537 440</i>	<i>63 864 373</i>	<i>297 053 378</i>	
102 000 448	65 950 477	367 728 009	23
<i>94 487 709</i>	<i>65 507 832</i>	<i>307 477 200</i>	
6 046 326	8 746 129	506 902 292	24101
<i>6 046 326</i>	<i>8 729 984</i>	<i>506 886 147</i>	
1 022 058		6 798 077	24102
<i>169 041</i>		<i>5 945 060</i>	
824 908	617 106	4 440 048	24103
<i>513 352</i>	<i>617 106</i>	<i>4 128 492</i>	
7 893 292	9 363 235	518 140 417	241
<i>6 728 719</i>	<i>9 347 090</i>	<i>516 959 699</i>	
			24201
528 607	571 216	15 356 150	24202
<i>528 607</i>	<i>571 216</i>	<i>15 121 252</i>	
78 869 000	1 368 000	83 020 500	24203
<i>78 869 000</i>	<i>1 368 000</i>	<i>83 020 500</i>	
	147 478	8 708 365	24204
	<i>147 478</i>	<i>8 708 365</i>	
602 106	5 253	607 359	24205
*	*	*	
79 999 713	2 091 947	107 692 374	242
<i>79 485 573</i>	<i>2 091 947</i>	<i>106 943 336</i>	
53 500		53 500	24310
<i>53 500</i>		<i>53 500</i>	
		109 665 666	24320
*	*	*	
53 500		109 719 166	243
<i>53 500</i>		<i>109 719 166</i>	
87 946 505	11 455 182	735 551 957	24
<i>86 267 792</i>	<i>11 439 037</i>	<i>733 622 201</i>	

Catatan : angka yang tercetak miring: industri besar, yang tercetak tebal: total IBS, *: tidak dipublikasikan
 Note: number in italic denote large industry, number in bold denote total large and medium industry, *: not publication

Tabel 10.b Nilai Penjualan/Pengurangan Barang Modal Tetap menurut Kode Industri, 2012

Kode Industri <i>Industrial Code</i>	Penjualan/Pengurangan Barang Modal -		
	Tanah <i>Land</i>	Gedung <i>Building</i>	Mesin dan Perlengkapannya <i>Machines and The Equipments</i>
(1)	(2)	(3)	(4)
25111	20 500 000	4 961 000	11 401 566
	<i>20 500 000</i>	<i>4 961 000</i>	<i>11 401 566</i>
25112		47 884	22 236 394
		<i>17 984</i>	<i>20 722 526</i>
25113			2 100 000
			<i>2 100 000</i>
25119			5 043 554
			<i>5 043 554</i>
25120		562 320	2 906 097
			<i>2 524 157</i>
25130			
	*	*	*
251	20 500 000	5 571 204	43 687 611
	<i>20 500 000</i>	<i>4 978 984</i>	<i>41 791 803</i>
25200	*	*	*
	*	*	*
252	*	*	*
	*	*	*
25910		66 000	27 998 608
			<i>27 770 529</i>
25920	35 268 973	2 341 365	16 392 996
	<i>35 268 973</i>	<i>2 341 365</i>	<i>16 392 996</i>
25931	*	*	*
25932	*	*	*
25933			
25934			1 288 146
			<i>450 514</i>
25940	1 037 376	655 859	1 248 571 418
	<i>60 876</i>		<i>1 248 571 418</i>
25951			1 779 759
			<i>1 768 850</i>

Catatan : angka yang tercetak miring: industri besar, yang tercetak tebal: total IBS, *: tidak dipublikasikan

Note: number in italic denote large industry, number in bold denote total large and medium industry, *: not publication

Table 10.b Value of Sale/Reduction of Fixed Capital Used by Industrial Code, 2012

			Nilai - Value (000 Rp)
<i>Sale/Reduction of Fixed Capital</i>			
Kendaraan <i>Vehicles</i>	Modal Tetap Lainnya <i>Other Fixed Capital</i>	Jumlah <i>Total</i>	Kode Industri <i>Industrial Code</i>
(5)	(6)	(7)	(1)
815 968	43 822	37 722 356	25111
<i>623 215</i>	<i>43 822</i>	<i>37 529 603</i>	
3 157 305	87 242	25 528 825	25112
<i>752 046</i>	<i>81 816</i>	<i>21 574 372</i>	
2 288 650	165 800	4 554 450	25113
<i>2 288 650</i>	<i>165 800</i>	<i>4 554 450</i>	
88 023	224	5 131 801	25119
<i>73 023</i>	<i>224</i>	<i>5 116 801</i>	
230 096	3 148 272	6 846 785	25120
<i>121 365</i>		<i>2 645 522</i>	
			25130
*	*	*	
6 580 042	3 445 360	79 784 217	251
<i>3 858 299</i>	<i>291 662</i>	<i>71 420 748</i>	
*	*	*	25200
*	*	*	
*	*	*	252
*	*	*	
2 151 822	595 848	30 812 278	25910
<i>2 098 928</i>	<i>554 862</i>	<i>30 424 319</i>	
844 173	219 810	55 067 317	25920
<i>844 173</i>	<i>219 810</i>	<i>55 067 317</i>	
21 500		21 500	25931
*	*	*	
			25932
*	*	*	
			25933
535 418	3 893 732	5 717 296	25934
<i>239 633</i>	<i>3 891 332</i>	<i>4 581 479</i>	
186 510 251	5 751 390	1 442 526 294	25940
<i>186 410 251</i>	<i>5 736 590</i>	<i>1 440 779 135</i>	
807 432	2 787 706	5 374 897	25951
<i>767 432</i>	<i>2 787 706</i>	<i>5 323 988</i>	

Catatan : angka yang tercetak miring: industri besar, yang tercetak tebal: total IBS, *: tidak dipublikasikan
 Note: number in italic denote large industry, number in bold denote total large and medium industry, *: not publication

Tabel 10.b Nilai Penjualan/Pengurangan Barang Modal Tetap menurut Kode Industri, 2012

Kode Industri <i>Industrial Code</i>	Penjualan/Pengurangan Barang Modal -		
	Tanah <i>Land</i>	Gedung <i>Building</i>	Mesin dan Perlengkapannya <i>Machines and The Equipments</i>
(1)	(2)	(3)	(4)
25952	747 949	7 626 443	2 167 031 488 252
25991			260 000
25992		4 287 040 4 287 040	4 086 597 3 986 597
25993			10 000
25994	*	*	*
	*	*	*
25995			53 609
	*	*	*
25999		60 100 60 100	15 400 202 15 356 088
259	37 054 298 35 329 849	15 036 807 6 688 505	1 318 008 366 1 314 838 853
25	57 554 298 55 829 849	20 608 011 11 667 489	1 361 695 977 1 356 630 656
26110	20 961 280 20 961 280	5 879 901 5 879 901	108 119 420 108 119 420
26120	1 384 439	23 468 196 23 468 196	75 309 817 73 154 099
261	22 345 719 20 961 280	29 348 097 29 348 097	183 429 237 181 273 519
26210			
26220	*	*	*
	*	*	*
262			
26310			
26390			
263			

Catatan : angka yang tercetak miring: industri besar, yang tercetak tebal: total IBS, *: tidak dipublikasikan

Note: number in italic denote large industry, number in bold denote total large and medium industry, *: not publication

Table 10.b Value of Sale/Reduction of Fixed Capital Used by Industrial Code, 2012

			Nilai - Value (000 Rp)
<i>Sale/Reduction of Fixed Capital</i>			
Kendaraan <i>Vehicles</i>	Modal Tetap Lainnya <i>Other Fixed Capital</i>	Jumlah <i>Total</i>	Kode Industri <i>Industrial Code</i>
(5)	(6)	(7)	(1)
3 021 676	1 306 935	14 870 034	25952
<i>2 922 016</i>	<i>120 000</i>	<i>3 530 268</i>	
	800 000	1 060 000	25991
1 995 690	23 904	10 393 231	25992
<i>1 895 690</i>	<i>23 904</i>	<i>10 193 231</i>	
49 396		59 396	25993
<i>49 396</i>		<i>49 396</i>	
*	*	*	25994
*	*	*	
		53 609	25995
*	*	*	
1 599 272	534 248	17 593 822	25999
<i>1 455 710</i>	<i>534 248</i>	<i>17 406 146</i>	
197 833 380	15 913 573	1 583 846 424	259
<i>196 979 979</i>	<i>13 868 452</i>	<i>1 567 705 638</i>	
204 413 422	19 358 933	1 663 630 641	25
<i>200 838 278</i>	<i>14 160 114</i>	<i>1 639 126 386</i>	
3 261 963	13 947 219	152 169 783	26110
<i>3 261 963</i>	<i>13 903 081</i>	<i>152 125 645</i>	
926 402	38 871 658	139 960 512	26120
<i>727 002</i>	<i>35 362 437</i>	<i>132 711 734</i>	
4 188 365	52 818 877	292 130 295	261
<i>3 988 965</i>	<i>49 265 518</i>	<i>284 837 379</i>	
			26210
*	*	*	26220
*	*	*	
			262
			26310
			26390
			263

Catatan : angka yang tercetak miring: industri besar, yang tercetak tebal: total IBS, *: tidak dipublikasikan
 Note: number in italic denote large industry, number in bold denote total large and medium industry, *: not publication

Tabel 10.b Nilai Penjualan/Pengurangan Barang Modal Tetap menurut Kode Industri, 2012

Kode Industri <i>Industrial Code</i>	Penjualan/Pengurangan Barang Modal -		
	Tanah <i>Land</i>	Gedung <i>Building</i>	Mesin dan Perlengkapannya <i>Machines and The Equipments</i>
(1)	(2)	(3)	(4)
26410	4 537 971	6 326 562	18 938 540
	<i>4 537 971</i>	<i>6 326 562</i>	<i>18 938 540</i>
26490			2 586 115
			<i>2 586 115</i>
264	4 537 971	6 326 562	21 524 655
	<i>4 537 971</i>	<i>6 326 562</i>	<i>21 524 655</i>
26511			
26512			
	*	*	*
26513	*	*	*
	*	*	*
26520			213 590
	*	*	*
265			269 044
			<i>55 454</i>
26602			
266			
26710	*	*	*
	*	*	*
26791	*	*	*
	*	*	*
26792			35 830 410
			<i>35 830 410</i>
267		309 090	37 150 375
		<i>309 090</i>	<i>37 150 375</i>
26800			
268			
26	26 883 690	35 983 749	242 373 311
	<i>25 499 251</i>	<i>35 983 749</i>	<i>240 004 003</i>

Catatan : angka yang tercetak miring: industri besar, yang tercetak tebal: total IBS, *: tidak dipublikasikan
 Note: number in italic denote large industry, number in bold denote total large and medium industry, *: not publication

Table 10.b Value of Sale/Reduction of Fixed Capital Used by Industrial Code, 2012

			Nilai - Value (000 Rp)
<i>Sale/Reduction of Fixed Capital</i>			
Kendaraan <i>Vehicles</i>	Modal Tetap Lainnya <i>Other Fixed Capital</i>	Jumlah <i>Total</i>	Kode Industri <i>Industrial Code</i>
(5)	(6)	(7)	(1)
2 572 713	418 042	32 793 828	26410
<i>2 572 713</i>	<i>418 042</i>	<i>32 793 828</i>	
503 000		3 089 115	26490
<i>458 000</i>		<i>3 044 115</i>	
3 075 713	418 042	35 882 943	264
<i>3 030 713</i>	<i>418 042</i>	<i>35 837 943</i>	
			26511
			26512
*	*	*	
*	*	*	26513
*	*	*	
		213 590	26520
*	*	*	
236 600	64 285	569 929	265
<i>236 600</i>	<i>64 285</i>	<i>356 339</i>	
			26602
			266
*	*	*	26710
*	*	*	
*	*	*	26791
*	*	*	
	3 791 491	39 621 901	26792
	<i>3 791 491</i>	<i>39 621 901</i>	
464 500	3 975 044	41 899 009	267
<i>464 500</i>	<i>3 975 044</i>	<i>41 899 009</i>	
			26800
			268
7 965 178	57 276 248	370 482 176	26
<i>7 720 778</i>	<i>53 722 889</i>	<i>362 930 670</i>	

Catatan : angka yang tercetak miring: industri besar, yang tercetak tebal: total IBS, *: tidak dipublikasikan
 Note: number in italic denote large industry, number in bold denote total large and medium industry, *: not publication

Tabel 10.b Nilai Penjualan/Pengurangan Barang Modal Tetap menurut Kode Industri, 2012

Kode Industri <i>Industrial Code</i>	Penjualan/Pengurangan Barang Modal -		
	Tanah <i>Land</i>	Gedung <i>Building</i>	Mesin dan Perlengkapannya <i>Machines and The Equipments</i>
(1)	(2)	(3)	(4)
27111	*	*	*
	*	*	*
27112	1 270 597	151 739	114 836
27113		174 860	30 364 168
		<i>174 860</i>	<i>30 364 168</i>
27120		255 000	
		<i>255 000</i>	
271	1 270 597	1 676 767	44 958 132
		<i>1 525 028</i>	<i>44 843 296</i>
27201		79 918	698 587
		<i>79 918</i>	<i>698 587</i>
27202		1 440	8 055 563
		<i>1 440</i>	<i>8 055 563</i>
272		81 358	8 754 150
		<i>81 358</i>	<i>8 754 150</i>
27310		150 000	850 181
		<i>150 000</i>	<i>850 181</i>
27320		1 839 442	5 657 557
		<i>1 839 442</i>	<i>5 649 800</i>
27330		57 970	
		<i>57 970</i>	
273		2 047 412	6 507 738
		<i>2 047 412</i>	<i>6 499 981</i>
27401		57 140	1 516 393
		<i>57 140</i>	<i>1 516 393</i>
27402			437 644
	*	*	*
27403		36 328	60 208 081
		<i>36 328</i>	<i>60 208 081</i>
27409			
274		93 468	62 162 118
		<i>93 468</i>	<i>62 162 118</i>

Catatan : angka yang tercetak miring: industri besar, yang tercetak tebal: total IBS, *: tidak dipublikasikan

Note: number in italic denote large industry, number in bold denote total large and medium industry, *: not publication

Table 10.b Value of Sale/Reduction of Fixed Capital Used by Industrial Code, 2012

			Nilai - Value (000 Rp)
<i>Sale/Reduction of Fixed Capital</i>			
Kendaraan <i>Vehicles</i>	Modal Tetap Lainnya <i>Other Fixed Capital</i>	Jumlah <i>Total</i>	Kode Industri <i>Industrial Code</i>
(5)	(6)	(7)	(1)
*	*	*	27111
*	*	*	
		1 537 172	27112
1 255 043	6 225	31 800 296	27113
<i>1 247 015</i>		<i>31 786 043</i>	
85 500		340 500	27120
		<i>255 000</i>	
1 342 873	6 225	49 254 594	271
<i>1 247 015</i>		<i>47 615 339</i>	
86 005	132 818	997 328	27201
<i>86 005</i>	<i>132 818</i>	<i>997 328</i>	
1 048 043	3 198 778	12 303 824	27202
<i>1 048 043</i>	<i>3 198 778</i>	<i>12 303 824</i>	
1 134 048	3 331 596	13 301 152	272
<i>1 134 048</i>	<i>3 331 596</i>	<i>13 301 152</i>	
3 452 071	75 526	4 527 778	27310
<i>3 452 071</i>	<i>75 526</i>	<i>4 527 778</i>	
795 600	195 818	8 488 417	27320
<i>795 600</i>	<i>195 818</i>	<i>8 480 660</i>	
125 000		182 970	27330
<i>125 000</i>		<i>182 970</i>	
4 372 671	271 344	13 199 165	273
<i>4 372 671</i>	<i>271 344</i>	<i>13 191 408</i>	
180 500	127 702	1 881 735	27401
<i>180 500</i>	<i>127 702</i>	<i>1 881 735</i>	
		437 644	27402
*	*	*	
607 150	224 083	61 075 642	27403
<i>607 150</i>	<i>224 083</i>	<i>61 075 642</i>	
			27409
787 650	351 785	63 395 021	274
<i>787 650</i>	<i>351 785</i>	<i>63 395 021</i>	

Catatan : angka yang tercetak miring: industri besar, yang tercetak tebal: total IBS, *: tidak dipublikasikan
 Note: number in italic denote large industry, number in bold denote total large and medium industry, *: not publication

Tabel 10.b Nilai Penjualan/Pengurangan Barang Modal Tetap menurut Kode Industri, 2012

Kode Industri <i>Industrial Code</i>	Penjualan/Pengurangan Barang Modal -		
	Tanah <i>Land</i>	Gedung <i>Building</i>	Mesin dan Perlengkapannya <i>Machines and The Equipments</i>
(1)	(2)	(3)	(4)
27510	428 002	517 669	5 715 363
	<i>428 002</i>	<i>517 669</i>	<i>5 715 363</i>
27520			15 857
			<i>15 857</i>
27530			
275	428 002	517 669	5 731 220
	<i>428 002</i>	<i>517 669</i>	<i>5 731 220</i>
27900			1 447 807
			<i>1 447 807</i>
279			1 447 807
			<i>1 447 807</i>
27	1 698 599	4 416 674	129 561 165
	<i>428 002</i>	<i>4 264 935</i>	<i>129 438 572</i>
28111		689 653	2 567 197
	*	*	*
28112			
28113			9 501 777
			<i>9 495 677</i>
28120			791 993
			<i>609 789</i>
28130			
28140			
28151	*	*	*
28152			14 397
	*	*	*
28160			
28174	*	*	*
28179			

Catatan : angka yang tercetak miring: industri besar, yang tercetak tebal: total IBS, *: tidak dipublikasikan
 Note: number in italic denote large industry, number in bold denote total large and medium industry, *: not publication

Table 10.b Value of Sale/Reduction of Fixed Capital Used by Industrial Code, 2012

			Nilai - Value (000 Rp)
<i>Sale/Reduction of Fixed Capital</i>			
Kendaraan <i>Vehicles</i>	Modal Tetap Lainnya <i>Other Fixed Capital</i>	Jumlah <i>Total</i>	Kode Industri <i>Industrial Code</i>
(5)	(6)	(7)	(1)
352 988	26 038 693	33 052 715	27510
<i>252 988</i>	<i>26 038 693</i>	<i>32 952 715</i>	
356 648	42 183	414 688	27520
<i>356 648</i>	<i>42 183</i>	<i>414 688</i>	
			27530
709 636	26 080 876	33 467 403	275
<i>609 636</i>	<i>26 080 876</i>	<i>33 367 403</i>	
239 670	160 894	1 848 371	27900
<i>239 670</i>	<i>160 894</i>	<i>1 848 371</i>	
239 670	160 894	1 848 371	279
<i>239 670</i>	<i>160 894</i>	<i>1 848 371</i>	
8 586 548	30 202 720	174 465 706	27
<i>8 390 690</i>	<i>30 196 495</i>	<i>172 718 694</i>	
442 995		3 699 845	28111
*	*	*	
329 850		329 850	28112
1 087 653	8 270 828	18 860 258	28113
<i>906 903</i>	<i>8 227 362</i>	<i>18 629 942</i>	
3 486 453	8 254 898	12 533 344	28120
<i>361 700</i>		<i>971 489</i>	
132 100		132 100	28130
	560 882	560 882	28140
			28151
*	*	*	
197 000	1 725	213 122	28152
*	*	*	
494 760		494 760	28160
<i>494 760</i>		<i>494 760</i>	
*	*	*	28174
			28179

Catatan : angka yang tercetak miring: industri besar, yang tercetak tebal: total IBS, *: tidak dipublikasikan
 Note: number in italic denote large industry, number in bold denote total large and medium industry, *: not publication

Tabel 10.b Nilai Penjualan/Pengurangan Barang Modal Tetap menurut Kode Industri, 2012

Kode Industri <i>Industrial Code</i>	Penjualan/Pengurangan Barang Modal -		
	Tanah <i>Land</i>	Gedung <i>Building</i>	Mesin dan Perlengkapannya <i>Machines and The Equipments</i>
(1)	(2)	(3)	(4)
28191			
28192			
28193	1 593 840	579 600	3 404 033 <i>3 401 333</i>
28199	855 126 <i>855 126</i>	708 456 <i>433 751</i>	6 472 931 <i>3 879 654</i>
281	2 448 966 <i>855 126</i>	1 977 709 <i>433 751</i>	22 752 328 <i>17 386 453</i>
28210			
28221			1 571 326 <i>1 571 326</i>
28222			
28223	*	*	*
28224			845 000
28240		22 652 <i>22 652</i>	1 565 321 <i>1 565 321</i>
28250			
28262			
28263	*	*	*
28264	*	*	*
28291	*	*	*
28299			178 095 <i>178 095</i>
282		22 652 <i>22 652</i>	4 159 742 <i>3 314 742</i>
28	2 448 966 <i>855 126</i>	2 000 361 <i>456 403</i>	26 912 070 <i>20 701 195</i>

Catatan : angka yang tercetak miring: industri besar, yang tercetak tebal: total IBS, *: tidak dipublikasikan
 Note: number in italic denote large industry, number in bold denote total large and medium industry, *: not publication

Table 10.b Value of Sale/Reduction of Fixed Capital Used by Industrial Code, 2012

<i>Sale/Reduction of Fixed Capital</i>			Nilai - Value (000 Rp)
Kendaraan <i>Vehicles</i>	Modal Tetap Lainnya <i>Other Fixed Capital</i>	Jumlah <i>Total</i>	Kode Industri <i>Industrial Code</i>
(5)	(6)	(7)	(1)
848 663		848 663	28191
			28192
139 050	6 395 665	12 112 188	28193
	<i>6 395 665</i>	<i>9 796 998</i>	
1 104 326	1 437 260	10 578 099	28199
	<i>874 209</i>	<i>6 042 740</i>	
8 262 850	24 921 258	60 363 111	281
<i>1 763 363</i>	<i>15 497 236</i>	<i>35 935 929</i>	
685 728	17 226	702 954	28210
<i>685 728</i>	<i>17 226</i>	<i>702 954</i>	
585 855		2 157 181	28221
<i>171 603</i>		<i>1 742 929</i>	
			28222
			28223
*	*	*	
		845 000	28224
74 573	2 136 564	3 799 110	28240
<i>74 573</i>	<i>2 136 564</i>	<i>3 799 110</i>	
			28250
			28262
45 000		45 000	28263
*	*	*	
			28264
*	*	*	
			28291
*	*	*	
925 424	1 159	1 104 678	28299
<i>775 424</i>	<i>1 159</i>	<i>954 678</i>	
2 316 580	2 154 949	8 653 923	282
<i>1 707 328</i>	<i>2 154 949</i>	<i>7 199 671</i>	
10 579 430	27 076 207	69 017 034	28
<i>3 470 691</i>	<i>17 652 185</i>	<i>43 135 600</i>	

Catatan : angka yang tercetak miring: industri besar, yang tercetak tebal: total IBS, *: tidak dipublikasikan
 Note: number in italic denote large industry, number in bold denote total large and medium industry, *: not publication

Tabel 10.b Nilai Penjualan/Pengurangan Barang Modal Tetap menurut Kode Industri, 2012

Kode Industri <i>Industrial Code</i>	Penjualan/Pengurangan Barang Modal -		
	Tanah <i>Land</i>	Gedung <i>Building</i>	Mesin dan Perlengkapannya <i>Machines and The Equipments</i>
(1)	(2)	(3)	(4)
29100	1 187 936	665 740	104 076 112
	<i>1 187 936</i>	<i>665 740</i>	<i>104 076 112</i>
291	1 187 936	665 740	104 076 112
	<i>1 187 936</i>	<i>665 740</i>	<i>104 076 112</i>
29200	118 200	1 240 190	1 917 763
		<i>1 113 242</i>	<i>1 752 797</i>
292	118 200	1 240 190	1 917 763
		<i>1 113 242</i>	<i>1 752 797</i>
29300	4 352 047	33 106 267	121 049 351
	<i>3 267 857</i>	<i>28 410 085</i>	<i>117 967 097</i>
293	4 352 047	33 106 267	121 049 351
	<i>3 267 857</i>	<i>28 410 085</i>	<i>117 967 097</i>
29	5 658 183	35 012 197	227 043 226
	<i>4 455 793</i>	<i>30 189 067</i>	<i>223 796 006</i>
30111		8 282 898	1 943 546
		<i>2 888 938</i>	<i>961 342</i>
30112	*	*	*
30113			
	*	*	*
301		8 282 898	1 943 546
		<i>2 888 938</i>	<i>961 342</i>
30200	*	*	*
	*	*	*
302	*	*	*
	*	*	*
30300	*	*	*
	*	*	*
303	*	*	*
	*	*	*
30911		1 076 451	36 059 399
		<i>1 076 451</i>	<i>36 059 399</i>
30912	12 532 274	3 815 185	94 013 129
	<i>12 532 274</i>	<i>3 567 816</i>	<i>91 514 302</i>
30921			

Catatan : angka yang tercetak miring: industri besar, yang tercetak tebal: total IBS, *: tidak dipublikasikan

Note: number in italic denote large industry, number in bold denote total large and medium industry, *: not publication

Table 10.b Value of Sale/Reduction of Fixed Capital Used by Industrial Code, 2012

			Nilai - Value (000 Rp)
<i>Sale/Reduction of Fixed Capital</i>			Kode Industri
Kendaraan <i>Vehicles</i>	Modal Tetap Lainnya <i>Other Fixed Capital</i>	Jumlah <i>Total</i>	<i>Industrial Code</i>
(5)	(6)	(7)	(1)
4 311 864	189 567 849	299 809 501	29100
<i>4 311 864</i>	<i>189 567 849</i>	<i>299 809 501</i>	
4 311 864	189 567 849	299 809 501	291
<i>4 311 864</i>	<i>189 567 849</i>	<i>299 809 501</i>	
1 958 654	94 934	5 329 741	29200
<i>398 841</i>	<i>48 087</i>	<i>3 312 967</i>	
1 958 654	94 934	5 329 741	292
<i>398 841</i>	<i>48 087</i>	<i>3 312 967</i>	
10 139 327	29 836 095	198 483 087	29300
<i>8 681 700</i>	<i>29 510 184</i>	<i>187 836 923</i>	
10 139 327	29 836 095	198 483 087	293
<i>8 681 700</i>	<i>29 510 184</i>	<i>187 836 923</i>	
16 409 845	219 498 878	503 622 329	29
<i>13 392 405</i>	<i>219 126 120</i>	<i>490 959 391</i>	
2 072 100	376 597	12 675 141	30111
<i>1 738 360</i>	<i>354 218</i>	<i>5 942 858</i>	
*	*	*	30112
			30113
*	*	*	
2 072 100	376 597	12 675 141	301
<i>1 738 360</i>	<i>354 218</i>	<i>5 942 858</i>	
*	*	*	30200
*	*	*	
*	*	*	302
*	*	*	
*	*	*	30300
*	*	*	
*	*	*	303
*	*	*	
4 456 524	58 501 781	100 094 155	30911
<i>4 456 524</i>	<i>58 501 781</i>	<i>100 094 155</i>	
17 151 216	8 578 931	136 090 735	30912
<i>16 855 644</i>	<i>8 578 931</i>	<i>133 048 967</i>	
507 000		507 000	30921
<i>507 000</i>		<i>507 000</i>	

Catatan : angka yang tercetak miring: industri besar, yang tercetak tebal: total IBS, *: tidak dipublikasikan
 Note: number in italic denote large industry, number in bold denote total large and medium industry, *: not publication

Tabel 10.b Nilai Penjualan/Pengurangan Barang Modal Tetap menurut Kode Industri, 2012

Kode Industri <i>Industrial Code</i>	Penjualan/Pengurangan Barang Modal -		
	Tanah <i>Land</i>	Gedung <i>Building</i>	Mesin dan Perlengkapannya <i>Machines and The Equipments</i>
(1)	(2)	(3)	(4)
30922	252 599		13 938 564
	<i>252 599</i>		<i>13 938 564</i>
309	12 784 873	4 891 636	144 011 092
	<i>12 784 873</i>	<i>4 644 267</i>	<i>141 512 265</i>
30	12 784 873	13 174 534	145 954 638
	<i>12 784 873</i>	<i>7 533 205</i>	<i>142 473 607</i>
31001	8 984 800	18 785 339	24 995 773
	<i>4 444 800</i>	<i>16 247 400</i>	<i>24 226 134</i>
31002	4 000 000	5 912 605	1 867 532
	<i>3 960 000</i>	<i>5 205 605</i>	<i>1 790 924</i>
31003		300 000	100 000
31004		1 867 870	6 524 943
		<i>1 867 870</i>	<i>6 524 943</i>
31009			16 588
310	12 984 800	26 865 814	33 504 836
	<i>8 404 800</i>	<i>23 320 875</i>	<i>32 542 001</i>
31	12 984 800	26 865 814	33 504 836
	<i>8 404 800</i>	<i>23 320 875</i>	<i>32 542 001</i>
32112	150 000	348 558	3 440 546
	<i>150 000</i>	<i>348 558</i>	<i>2 980 203</i>
32113	*	*	*
	*	*	*
32115	*	*	*
	*	*	*
32119			
32120			
321	150 000	348 558	3 440 546
	<i>150 000</i>	<i>348 558</i>	<i>2 980 203</i>
32201	*	*	*
32202			221 649
			<i>221 649</i>

Catatan : angka yang tercetak miring: industri besar, yang tercetak tebal: total IBS, *: tidak dipublikasikan

Note: number in italic denote large industry, number in bold denote total large and medium industry, *: not publication

Table 10.b Value of Sale/Reduction of Fixed Capital Used by Industrial Code, 2012

			Nilai - Value (000 Rp)
<i>Sale/Reduction of Fixed Capital</i>			
Kendaraan <i>Vehicles</i>	Modal Tetap Lainnya <i>Other Fixed Capital</i>	Jumlah <i>Total</i>	Kode Industri <i>Industrial Code</i>
(5)	(6)	(7)	(1)
	59 168 432	73 359 595	30922
	<i>59 163 432</i>	<i>73 354 595</i>	
22 114 740	126 249 144	310 051 485	309
<i>21 819 168</i>	<i>126 244 144</i>	<i>307 004 717</i>	
24 286 840	133 261 535	329 462 420	30
<i>23 557 528</i>	<i>133 234 156</i>	<i>319 583 369</i>	
6 161 820	170 858	59 098 590	31001
<i>3 309 921</i>	<i>58 358</i>	<i>48 286 613</i>	
1 175 753	547 767	13 503 657	31002
<i>859 753</i>	<i>547 767</i>	<i>12 364 049</i>	
25 000		425 000	31003
1 215 033	606 928	10 214 774	31004
<i>1 215 033</i>	<i>606 928</i>	<i>10 214 774</i>	
25 000		41 588	31009
<i>25 000</i>		<i>25 000</i>	
8 602 606	1 325 553	83 283 609	310
<i>5 409 707</i>	<i>1 213 053</i>	<i>70 890 436</i>	
8 602 606	1 325 553	83 283 609	31
<i>5 409 707</i>	<i>1 213 053</i>	<i>70 890 436</i>	
1 621 508	946 134	6 506 746	32112
<i>1 517 602</i>	<i>761 154</i>	<i>5 757 517</i>	
*	*	*	32113
*	*	*	
*	*	*	32115
*	*	*	
			32119
			32120
1 621 508	946 134	6 506 746	321
<i>1 517 602</i>	<i>761 154</i>	<i>5 757 517</i>	
110 000		110 000	32201
*	*	*	
966 478	1 506 304	2 694 431	32202
<i>966 478</i>	<i>1 506 304</i>	<i>2 694 431</i>	

Catatan : angka yang tercetak miring: industri besar, yang tercetak tebal: total IBS, *: tidak dipublikasikan
 Note: number in italic denote large industry, number in bold denote total large and medium industry, *: not publication

Tabel 10.b Nilai Penjualan/Pengurangan Barang Modal Tetap menurut Kode Industri, 2012

Kode Industri <i>Industrial Code</i>	Penjualan/Pengurangan Barang Modal -		
	Tanah <i>Land</i>	Gedung <i>Building</i>	Mesin dan Perlengkapannya <i>Machines and The Equipments</i>
(1)	(2)	(3)	(4)
322			221 649
			<i>221 649</i>
32300			7 200
323			7 200
32401	*	*	*
32402	152 750	168 750	3 191 000
			<i>3 191 000</i>
324	152 750	168 750	3 191 000
			<i>3 191 000</i>
32501	*	*	*
	*	*	*
32502	*	*	*
32503		152 877	
		<i>152 877</i>	
32509			
325		152 877	
		<i>152 877</i>	
32901			42 102
			<i>42 102</i>
32902	*	*	*
	*	*	*
32903			17 804
32904			
32909	200	56 853	288 620
			<i>80 192</i>
329	200	56 853	348 526
			<i>122 294</i>
32	302 950	727 038	7 208 921
	<i>150 000</i>	<i>501 435</i>	<i>6 515 146</i>

Catatan : angka yang tercetak miring: industri besar, yang tercetak tebal: total IBS, *: tidak dipublikasikan

Note: number in italic denote large industry, number in bold denote total large and medium industry, *: not publication

Table 10.b Value of Sale/Reduction of Fixed Capital Used by Industrial Code, 2012

			Nilai - Value (000 Rp)
<i>Sale/Reduction of Fixed Capital</i>			
Kendaraan <i>Vehicles</i>	Modal Tetap Lainnya <i>Other Fixed Capital</i>	Jumlah <i>Total</i>	Kode Industri <i>Industrial Code</i>
(5)	(6)	(7)	(1)
1 076 478	1 506 304	2 804 431	322
<i>966 478</i>	<i>1 506 304</i>	<i>2 694 431</i>	
60 000		67 200	32300
60 000		67 200	323
*	*	*	32401
2 317 292	580	5 830 372	32402
<i>2 277 292</i>		<i>5 468 292</i>	
2 317 292	580	5 830 372	324
<i>2 277 292</i>		<i>5 468 292</i>	
*	*	*	32501
*	*	*	
192 650		192 650	32502
*	*	*	
	2 195	155 072	32503
	<i>2 195</i>	<i>155 072</i>	
			32509
192 650	2 195	347 722	325
<i>192 650</i>	<i>2 195</i>	<i>347 722</i>	
714 243	247 445	1 003 790	32901
<i>714 243</i>	<i>247 445</i>	<i>1 003 790</i>	
*	*	*	32902
*	*	*	
134 520	131 231	283 555	32903
			32904
2 106 697	103 289	2 555 659	32909
<i>1 016 659</i>		<i>1 096 851</i>	
2 955 460	481 965	3 843 004	329
<i>1 730 902</i>	<i>247 445</i>	<i>2 100 641</i>	
8 223 388	2 937 178	19 399 475	32
<i>6 684 924</i>	<i>2 517 098</i>	<i>16 368 603</i>	

Catatan : angka yang tercetak miring: industri besar, yang tercetak tebal: total IBS, *: tidak dipublikasikan
 Note: number in italic denote large industry, number in bold denote total large and medium industry, *: not publication

Tabel 10.b Nilai Penjualan/Pengurangan Barang Modal Tetap menurut Kode Industri, 2012

Kode Industri <i>Industrial Code</i>	Penjualan/Pengurangan Barang Modal -		
	Tanah <i>Land</i>	Gedung <i>Building</i>	Mesin dan Perlengkapannya <i>Machines and The Equipments</i>
(1)	(2)	(3)	(4)
33111			
33119	*	*	*
33121	*	*	*
33122			
33131			
33141	*	*	*
33149	*	*	*
	*	*	*
33151	200 000	324 591	1 016 260 1 006 521
33152	*	*	*
	*	*	*
33190	*	*	*
331	200 000	324 591	1 016 260 1 006 521
33200	*	*	*
332	*	*	*
33	200 000	324 591	1 016 260 1 006 521
Total	316 858 955 <i>244 606 013</i>	2 279 553 312 <i>1 600 464 979</i>	41 952 695 776 <i>39 478 750 643</i>

Catatan : angka yang tercetak miring: industri besar, yang tercetak tebal: total IBS, *: tidak dipublikasikan
 Note: number in italic denote large industry, number in bold denote total large and medium industry, *: not publication

Table 10.b Value of Sale/Reduction of Fixed Capital Used by Industrial Code, 2012

<i>Sale/Reduction of Fixed Capital</i>			Nilai - Value (000 Rp)
Kendaraan <i>Vehicles</i>	Modal Tetap Lainnya <i>Other Fixed Capital</i>	Jumlah <i>Total</i>	Kode Industri <i>Industrial Code</i>
(5)	(6)	(7)	(1)
			33111
*	*	*	33119
			33121
*	*	*	
189 216 431		189 216 431	33122
			33131
*	*	*	33141
*	*	*	33149
*	*	*	
383 185	2 833	1 926 869	33151
		<i>1 006 521</i>	
*	*	*	33152
*	*	*	
			33190
*	*	*	
189 599 616	2 833	191 143 300	331
		<i>1 006 521</i>	
*	*	*	33200
*	*	*	332
189 599 616	2 833	191 143 300	33
		<i>1 006 521</i>	
4 645 620 430	2 572 647 741	51 767 376 214	Total
<i>3 578 449 924</i>	<i>1 912 895 167</i>	<i>46 815 166 726</i>	

Catatan : angka yang tercetak miring: industri besar, yang tercetak tebal: total IBS, *: tidak dipublikasikan
 Note: number in italic denote large industry, number in bold denote total large and medium industry, *: not publication

Tabel 11 Jumlah Perusahaan menurut Status Penanaman Modal dan Provinsi, 2012
 Table 11 Number of Establishment by Investment Facility Status and Province, 2012

Provinsi <i>Province</i>	PMDN <i>Domestic Investment</i>	PMA <i>Foreign Investment</i>	Lainnya <i>Others</i>	Jumlah <i>Total</i>
(1)	(2)	(3)	(4)	(5)
Aceh	23	6	21	50
	<i>11</i>	<i>6</i>	<i>2</i>	<i>19</i>
Sumatera Utara	237	71	715	1 023
	<i>158</i>	<i>52</i>	<i>146</i>	<i>356</i>
Sumatera Barat	44	11	90	145
	<i>26</i>	<i>11</i>	<i>8</i>	<i>45</i>
Riau	142	36	24	202
	<i>115</i>	<i>29</i>	<i>7</i>	<i>151</i>
Jambi	60	8	36	104
	<i>36</i>	<i>8</i>	<i>12</i>	<i>56</i>
Sumatera Selatan	57	16	109	182
	<i>36</i>	<i>12</i>	<i>29</i>	<i>77</i>
Bengkulu	13	2	16	31
	<i>9</i>	<i>1</i>	<i>8</i>	<i>18</i>
Bangka Belitung	100	22	180	302
	<i>59</i>	<i>17</i>	<i>29</i>	<i>105</i>
Lampung	44	7	32	83
	<i>19</i>	<i>6</i>	<i>3</i>	<i>28</i>
Kepulauan Riau	56	201	74	331
	<i>24</i>	<i>130</i>	<i>19</i>	<i>173</i>
DKI Jakarta	236	121	1 053	1 410
	<i>109</i>	<i>98</i>	<i>210</i>	<i>417</i>
Jawa Barat	904	830	4 318	6 052
	<i>499</i>	<i>532</i>	<i>876</i>	<i>1 907</i>
Jawa Tengah	283	135	3 318	3 736
	<i>196</i>	<i>111</i>	<i>630</i>	<i>937</i>
DI Yogyakarta	35	26	330	391
	<i>19</i>	<i>19</i>	<i>41</i>	<i>79</i>
Jawa Timur	1 055	180	5 135	6 370
	<i>525</i>	<i>103</i>	<i>818</i>	<i>1 446</i>
Banten	475	312	808	1 595
	<i>271</i>	<i>223</i>	<i>261</i>	<i>755</i>
Bali	35	9	307	351
	<i>10</i>	<i>6</i>	<i>46</i>	<i>62</i>
Nusa Tenggara Barat	14		116	130
	<i>1</i>		<i>3</i>	<i>4</i>
Nusa Tenggara Timur	16	2	26	44
	<i>2</i>	<i>1</i>	<i>1</i>	<i>4</i>
Kalimantan Barat	57	7	45	109
	<i>35</i>	<i>4</i>	<i>7</i>	<i>46</i>
Kalimantan Tengah	37	10	19	66
	<i>29</i>	<i>8</i>	<i>2</i>	<i>39</i>
Kalimantan Selatan	43	5	42	90
	<i>25</i>	<i>4</i>	<i>12</i>	<i>41</i>
Kalimantan Timur	27	12	90	129
	<i>17</i>	<i>11</i>	<i>30</i>	<i>58</i>

Catatan : angka yang tercetak miring; industri besar, yang tercetak tebal: total IBS, *: tidak dipublikasikan
 Note: number in italic denote large industry, number in bold denote total large and medium industry, *: not publication

Tabel 11 Jumlah Perusahaan menurut Status Penanaman Modal dan Provinsi, 2012
 Table 11 Number of Establishment by Investment Facility Status and Province, 2012

Provinsi <i>Province</i>	PMDN <i>Domestic Investment</i>	PMA <i>Foreign Investment</i>	Lainnya <i>Others</i>	Jumlah <i>Total</i>
(1)	(2)	(3)	(4)	(5)
Sulawesi Utara	22 <i>11</i>	16 <i>6</i>	55 <i>18</i>	93 <i>35</i>
Sulawesi Tengah	15 <i>7</i>	3 <i>1</i>	52 <i>6</i>	70 <i>14</i>
Sulawesi Selatan	44 <i>21</i>	14 <i>5</i>	233 <i>53</i>	291 <i>79</i>
Sulawesi Tenggara	12 <i>4</i>	2	65 <i>2</i>	79 <i>6</i>
Gorontalo	1 <i>1</i>	2 <i>2</i>	19 <i>5</i>	22 <i>8</i>
Sulawesi Barat	5 <i>3</i>		7 <i>1</i>	12 <i>4</i>
Maluku	7 <i>2</i>	1 <i>1</i>	35 <i>9</i>	43 <i>12</i>
Maluku Utara			5	5
Papua	19 <i>8</i>	4 <i>2</i>	5 <i>1</i>	28 <i>11</i>
Papua Barat	5 <i>4</i>	2 <i>2</i>	16 <i>3</i>	23 <i>9</i>
Total	4 123 <i>2 292</i>	2 073 <i>1 411</i>	17 396 <i>3 298</i>	23 592 <i>7 001</i>

Catatan : angka yang tercetak miring: industri besar, yang tercetak tebal: total IBS, *: tidak dipublikasikan
 Note: number in italic denote large industry, number in bold denote total large and medium industry, *: not publication

Tabel 12. Jumlah Perusahaan Kepemilikan Modal menurut Provinsi, 2012

Provinsi <i>Province</i>	Pemerintah Pusat <i>Central government</i>	Pemerintah Daerah <i>Local government</i>	Swasta Nasional <i>National private</i>	Swasta Asing <i>Foreign</i>	Pemerintah Pusat dan Daerah <i>Central government & Local government</i>	Pemerintah Pusat dan Swasta <i>Central government & National private</i>
(1)	(2)	(3)	(4)	(5)	(6)	(7)
Aceh	3 <i>1</i>	3	37 <i>11</i>			1 <i>1</i>
Sumatera Utara	35 <i>27</i>	8 <i>8</i>	915 <i>272</i>	28 <i>21</i>		1 <i>1</i>
Sumatera Barat	6 <i>4</i>	2	126 <i>32</i>	2 <i>2</i>		
Riau	15 <i>15</i>		148 <i>104</i>	10 <i>7</i>		
Jambi	6 <i>4</i>		89 <i>43</i>	4 <i>4</i>		
Sumatera Selatan	7 <i>7</i>		159 <i>60</i>	5 <i>4</i>		1 <i>1</i>
Bengkulu	2 <i>2</i>		24 <i>12</i>	2 <i>1</i>		
Bangka Belitung	9 <i>6</i>	1	270 <i>83</i>	7 <i>4</i>		
Lampung			75 <i>21</i>	2 <i>2</i>		1 <i>1</i>
Kepulauan Riau			140 <i>44</i>	166 <i>114</i>		
DKI Jakarta	2 <i>2</i>	5 <i>3</i>	1 291 <i>324</i>	51 <i>43</i>		
Jawa Barat	46 <i>36</i>	57 <i>25</i>	5 055 <i>1 269</i>	573 <i>373</i>		3 <i>2</i>
Jawa Tengah	35 <i>23</i>	8 <i>4</i>	3 518 <i>780</i>	108 <i>84</i>	1 <i>1</i>	4 <i>3</i>
DI Yogyakarta	2	3 <i>1</i>	355 <i>58</i>	13 <i>10</i>		2 <i>2</i>
Jawa Timur	75 <i>53</i>	49 <i>27</i>	5 955 <i>1 207</i>	130 <i>70</i>	3 <i>3</i>	6 <i>6</i>
Banten	4 <i>3</i>	7 <i>5</i>	1 289 <i>535</i>	146 <i>101</i>		1 <i>1</i>
Bali	1 <i>1</i>	2 <i>1</i>	318 <i>46</i>	21 <i>8</i>		
Nusa Tenggara Barat			124 <i>4</i>			2
Nusa Tenggara Timur	1	1	37 <i>3</i>			
Kalimantan Barat	2 <i>2</i>		87 <i>27</i>	10 <i>9</i>		
Kalimantan Tengah			54 <i>30</i>	6 <i>5</i>		
Kalimantan Selatan	1 <i>1</i>		74 <i>28</i>	6 <i>5</i>		1
Kalimantan Timur	1 <i>1</i>	2 <i>1</i>	113 <i>46</i>	2 <i>2</i>		1 <i>1</i>
Sulawesi Utara	1		82 <i>32</i>	8 <i>2</i>		

Catatan : angka yang tercetak miring: industri besar, yang tercetak tebal: total IBS, *: tidak dipublikasikan

Note: number in italic denote large industry, number in bold denote total large and medium industry, *: not publication

Table 12. Number of Establishment Capital Owned by Province , 2012

Pemerintah Pusat dan Swasta Asing <i>Central government & Foreign</i>	Pemerintah Daerah dan Swasta Nasional <i>Local government & National private</i>	Pemerintah Daerah dan Swasta Asing <i>Central government & Foreign</i>	Swasta Nasional dan Swasta Asing <i>National private & Foreign</i>	Lainnya <i>Others</i>	Jumlah <i>Total</i>	Provinsi <i>Province</i>
(8)	(9)	(10)	(11)	(12)	(13)	(1)
3			3		50	Aceh
3			3		19	
12			23	1	1 023	Sumatera Utara
8			18	1	356	
	2		7		145	Sumatera Barat
			7		45	
			29		202	Riau
			25		151	
			5		104	Jambi
			5		56	
	3		7		182	Sumatera Selatan
			5		77	
	1		2		31	Bengkulu
	1		2		18	
			15		302	Bangka Belitung
			12		105	
1			3	1	83	Lampung
1			2	1	28	
	1		23	1	331	Kepulauan Riau
	1		14		173	
1			59	1	1 410	DKI Jakarta
1			44		417	
	11	19	285	3	6 052	Jawa Barat
	4	10	187	1	1 907	
	7		55		3 736	Jawa Tengah
	2		40		937	
	1		15		391	DI Yogyakarta
			8		79	
2	26		120	4	6 370	Jawa Timur
	4		73	3	1 446	
	1	2	145		1 595	Banten
		2	108		755	
	2		7		351	Bali
	1		5		62	
	4				130	Nusa Tenggara Barat
					4	
	2		3		44	Nusa Tenggara Timur
			1		4	
			10		109	Kalimantan Barat
			8		46	
			6		66	Kalimantan Tengah
			4		39	
			8		90	Kalimantan Selatan
			7		41	
	1		9		129	Kalimantan Timur
	1		6		58	
			2		93	Sulawesi Utara
			1		35	

Catatan : angka yang tercetak miring: industri besar, yang tercetak tebal: total IBS, *: tidak dipublikasikan

Note: number in italic denote large industry, number in bold denote total large and medium industry, *: not publication

Tabel 12. Jumlah Perusahaan Kepemilikan Modal menurut Provinsi, 2012

Provinsi <i>Province</i>	Pemerintah Pusat <i>Central government</i>	Pemerintah Daerah <i>Local government</i>	Swasta Nasional <i>National private</i>	Swasta Asing <i>Foreign</i>	Pemerintah Pusat dan Daerah <i>Central government & Local government</i>	Pemerintah Pusat dan Swasta <i>Central government & National private</i>
(1)	(2)	(3)	(4)	(5)	(6)	(7)
Sulawesi Tengah			67 <i>13</i>	2 <i>1</i>		
Sulawesi Selatan	6 <i>4</i>		264 <i>68</i>	11 <i>5</i>		
Sulawesi Tenggara	1	1	74 <i>5</i>	1		1 <i>1</i>
Gorontalo			21 <i>7</i>			
Sulawesi Barat			12 <i>4</i>			
Maluku	1		40 <i>11</i>		1	
Maluku Utara			5			
Papua	2 <i>2</i>		21 <i>7</i>			
Papua Barat			19 <i>5</i>	1 <i>1</i>		
Total	264 <i>194</i>	149 <i>75</i>	20 858 <i>5 191</i>	1 315 <i>878</i>	5 <i>4</i>	25 <i>20</i>

Catatan : angka yang tercetak miring: industri besar, yang tercetak tebal: total IBS, *: tidak dipublikasikan

Note: number in italic denote large industry, number in bold denote total large and medium industry, *: not publication

Table 12. Number of Establishment Capital Owned by Province , 2012

Pemerintah Pusat dan Swasta Asing <i>Central government & Foreign</i>	Pemerintah Daerah dan Swasta Nasional <i>Local government & National private</i>	Pemerintah Daerah dan Swasta Asing <i>Central government & Foreign</i>	Swasta Nasional dan Swasta Asing <i>National private & Foreign</i>	Lainnya <i>Others</i>	Jumlah <i>Total</i>	Provinsi <i>Province</i>
(8)	(9)	(10)	(11)	(12)	(13)	(1)
			1		70	Sulawesi Tengah
					<i>14</i>	
	2		8		291	Sulawesi Selatan
			<i>2</i>		<i>79</i>	
			1		79	Sulawesi Tenggara
					<i>6</i>	
			1		22	Gorontalo
			<i>1</i>		<i>8</i>	
					12	Sulawesi Barat
					<i>4</i>	
			1		43	Maluku
			<i>1</i>		<i>12</i>	
					5	Maluku Utara
1			4		28	Papua
			<i>2</i>		<i>11</i>	
			3		23	Papua Barat
			<i>3</i>		<i>9</i>	
20	64	21	860	11	23 592	Total
<i>13</i>	<i>14</i>	<i>12</i>	<i>594</i>	<i>6</i>	<i>7 001</i>	

Catatan : angka yang tercetak miring: industri besar, yang tercetak tebal: total IBS, *: tidak dipublikasikan

Note: number in italic denote large industry, number in bold denote total large and medium industry, *: not publication

Tabel 13 Jumlah Perusahaan dan Tenaga Kerja menurut Provinsi, 2012

Provinsi <i>Province</i>	Jumlah Perusahaan <i>Number of Establishment</i>	Tenaga Kerja Produksi <i>Production Labour</i>			Tenaga
		Laki-laki <i>Male</i>	Perempuan <i>Female</i>	Jumlah <i>Total</i>	Laki-laki <i>Male</i>
		(3)	(4)	(5)	(6)
(1)	(2)	(3)	(4)	(5)	(6)
Aceh	50	5 390	836	6 226	2 478
	19	4 826	408	5 234	2 288
Sumatera Utara	1 023	84 032	38 758	122 790	20 508
	356	69 714	29 600	99 314	17 869
Sumatera Barat	145	14 025	4 782	18 807	4 533
	45	12 626	3 299	15 925	4 225
Riau	202	42 034	6 254	48 288	9 108
	151	40 078	5 960	46 038	8 699
Jambi	104	18 306	4 737	23 043	4 033
	56	17 022	4 312	21 334	3 786
Sumatera Selatan	182	24 053	7 962	32 015	4 651
	77	21 971	7 055	29 026	4 050
Bengkulu	31	3 005	325	3 330	883
	18	2 477	241	2 718	824
Bangka Belitung	302	38 924	16 772	55 696	12 243
	105	35 375	14 257	49 632	11 012
Lampung	83	6 858	915	7 773	1 919
	28	5 102	537	5 639	1 585
Kepulauan Riau	331	58 865	71 686	130 551	12 910
	173	55 181	69 483	124 664	12 101
DKI Jakarta	1 410	143 752	102 529	246 281	39 226
	417	123 960	91 695	215 655	34 925
Jawa Barat	6 052	608 090	585 676	1 193 766	157 989
	1 907	523 976	535 695	1 059 671	142 474
Jawa Tengah	3 736	264 883	429 451	694 334	48 336
	937	221 540	384 508	606 048	41 386
DI Yogyakarta	391	20 629	24 201	44 830	4 657
	79	15 000	20 900	35 900	3 319
Jawa Timur	6 370	442 487	465 039	907 526	112 465
	1 446	363 994	395 528	759 522	97 957
Banten	1 595	210 857	187 472	398 329	48 566
	755	188 642	179 027	367 669	42 960
Bali	351	8 844	9 562	18 406	2 736
	62	4 636	5 024	9 660	1 830
Nusa Tenggara Barat	130	1 878	2 626	4 504	312
	4	139	418	557	74
Nusa Tenggara Timur	44	1 175	570	1 745	567
	4	367	62	429	346
Kalimantan Barat	109	14 460	8 422	22 882	7 076
	46	13 379	7 614	20 993	6 742
Kalimantan Tengah	66	10 385	1 290	11 675	2 498
	39	9 677	1 007	10 684	2 369

Catatan : angka yang tercetak miring: industri besar, yang tercetak tebal: total IBS, *: tidak dipublikasikan
 Note: number in italic denote large industry, number in bold denote total large and medium industry, *: not publication

Table 13 Number of Establishments and Labour by Province, 2012

Kerja Lainnya <i>Others</i>		Tenaga Kerja Tidak Dibayar <i>Non Paid</i>			Jumlah <i>Total</i>	Provinsi <i>Province</i>
Perempuan <i>Female</i>	Jumlah <i>Total</i>	Laki-laki <i>Male</i>	Perempuan <i>Female</i>	Jumlah <i>Total</i>		
(7)	(8)	(9)	(10)	(11)	(9)	(1)
543	3 021	15	13	28	9275	Aceh
475	2 763	3	2	5	8002	
9 810	30 318	217	88	305	153413	Sumatera Utara
8 315	26 184	11	4	15	125513	
1 145	5 678	48	56	104	24589	Sumatera Barat
936	5 161	2	1	3	21089	
2 064	11 172	10	0	10	59470	Riau
1 932	10 631	10	0	10	56679	
1 200	5 233	29	5	34	28310	Jambi
1 121	4 907	20	1	21	26262	
1 636	6 287	14	3	17	38319	Sumatera Selatan
1 330	5 380	2	1	3	34409	
461	1 344	29	5	34	4708	Bengkulu
436	1 260	0	0	0	3978	
3 940	16 183	79	31	110	71989	Bangka Belitung
3 198	14 210	18	1	19	63861	
424	2 343	5	6	11	10127	Lampung
268	1 853	0	0	0	7492	
10 322	23 232	1	0	1	153784	Kepulauan Riau
9 794	21 895	0	0	0	146559	
19 130	58 356	226	106	332	304969	DKI Jakarta
16 488	51 413	10	0	10	267078	
73 002	230 991	875	1372	2247	1427004	Jawa Barat
65 798	208 272	82	925	1007	1268950	
31 578	79 914	1686	1153	2839	777087	Jawa Tengah
27 563	68 949	78	59	137	675134	
3 397	8 054	14	9	23	52907	DI Yogyakarta
2 550	5 869	1	0	1	41770	
53 875	166 340	2741	1631	4372	1078238	Jawa Timur
46 014	143 971	868	376	1244	904737	
27 839	76 405	62	22	84	474818	Banten
25 308	68 268	5	1	6	435943	
2 040	4 776	85	109	194	23376	Bali
1 397	3 227	15	62	77	12964	
188	500	113	85	198	5202	Nusa Tenggara Barat
32	106	4	4	8	671	
164	731	3	4	7	2483	Nusa Tenggara Timur
53	399	0	0	0	828	
4 094	11 170	13	7	20	34072	Kalimantan Barat
3 961	10 703	0	0	0	31696	
576	3 074	11	1	12	14761	Kalimantan Tengah
538	2 907	0	0	0	13591	

Catatan : angka yang tercetak miring: industri besar, yang tercetak tebal: total IBS, *: tidak dipublikasikan
 Note: number in italic denote large industry, number in bold denote total large and medium industry, *: not publication

Tabel 13 Jumlah Perusahaan dan Tenaga Kerja menurut Provinsi, 2012

Provinsi <i>Province</i>	Jumlah Perusahaan <i>Number of Establishment</i>	Tenaga Kerja Produksi <i>Production Labour</i>			Tenaga
		Laki-laki <i>Male</i>	Perempuan <i>Female</i>	Jumlah <i>Total</i>	Laki-laki <i>Male</i>
		(3)	(4)	(5)	(6)
(1)	(2)	(3)	(4)	(5)	(6)
Kalimantan Selatan	90	11 849	6 096	17 945	6 875
	<i>41</i>	<i>10 777</i>	<i>5 577</i>	<i>16 354</i>	<i>6 511</i>
Kalimantan Timur	129	22 211	9 754	31 965	6 117
	<i>58</i>	<i>20 659</i>	<i>9 182</i>	<i>29 841</i>	<i>5 692</i>
Sulawesi Utara	93	6 283	7 005	13 288	1 594
	<i>35</i>	<i>5 120</i>	<i>6 228</i>	<i>11 348</i>	<i>1 208</i>
Sulawesi Tengah	70	6 444	1 808	8 252	483
	<i>14</i>	<i>5 106</i>	<i>1 126</i>	<i>6 232</i>	<i>307</i>
Sulawesi Selatan	291	20 723	16 022	36 745	8 021
	<i>79</i>	<i>17 352</i>	<i>12 669</i>	<i>30 021</i>	<i>6 845</i>
Sulawesi Tenggara	79	2 259	1 535	3 794	525
	<i>6</i>	<i>1 198</i>	<i>557</i>	<i>1 755</i>	<i>198</i>
Gorontalo	22	6 616	1 138	7 754	413
	<i>8</i>	<i>6 364</i>	<i>997</i>	<i>7 361</i>	<i>326</i>
Sulawesi Barat	12	950	79	1 029	65
	<i>4</i>	<i>751</i>	<i>12</i>	<i>763</i>	<i>32</i>
Maluku	43	2 046	1 365	3 411	733
	<i>12</i>	<i>1 343</i>	<i>1 023</i>	<i>2 366</i>	<i>580</i>
Maluku Utara	5	99	9	108	11
Papua	28	2 944	2 955	5 899	1 033
	<i>11</i>	<i>2 587</i>	<i>2 825</i>	<i>5 412</i>	<i>927</i>
Papua Barat	23	4 982	1 069	6 051	1 606
	<i>9</i>	<i>4 731</i>	<i>936</i>	<i>5 667</i>	<i>1 537</i>
Total	23 592	2 110 338	2 018 700	4 129 038	525 170
	<i>7 001</i>	<i>1 805 670</i>	<i>1 797 762</i>	<i>3 603 432</i>	<i>464 984</i>

Catatan : angka yang tercetak miring: industri besar, yang tercetak tebal: total IBS, *: tidak dipublikasikan
 Note: number in italic denote large industry, number in bold denote total large and medium industry, *: not publication

Table 13 Number of Establishments and Labour by Province, 2012

Kerja Lainnya <i>Others</i>		Tenaga Kerja Tidak Dibayar <i>Non Paid</i>			Jumlah <i>Total</i>	Provinsi <i>Province</i>
Perempuan <i>Female</i>	Jumlah <i>Total</i>	Laki-laki <i>Male</i>	Perempuan <i>Female</i>	Jumlah <i>Total</i>		
(7)	(8)	(9)	(10)	(11)	(9)	(1)
1 100	7 975	26	14	40	25960	Kalimantan Selatan
<i>893</i>	<i>7 404</i>	<i>0</i>	<i>0</i>	<i>0</i>	<i>23758</i>	
1 494	7 611	32	74	106	39682	Kalimantan Timur
<i>1 326</i>	<i>7 018</i>	<i>5</i>	<i>4</i>	<i>9</i>	<i>36868</i>	
612	2 206	4	4	8	15502	Sulawesi Utara
<i>445</i>	<i>1 653</i>	<i>0</i>	<i>0</i>	<i>0</i>	<i>13001</i>	
162	645	9	3	12	8909	Sulawesi Tengah
<i>83</i>	<i>390</i>	<i>0</i>	<i>0</i>	<i>0</i>	<i>6622</i>	
11 496	19 517	126	48	174	56436	Sulawesi Selatan
<i>11 014</i>	<i>17 859</i>	<i>3</i>	<i>1</i>	<i>4</i>	<i>47884</i>	
222	747	40	22	62	4603	Sulawesi Tenggara
<i>102</i>	<i>300</i>	<i>0</i>	<i>0</i>	<i>0</i>	<i>2055</i>	
59	472	7	7	14	8240	Gorontalo
<i>35</i>	<i>361</i>	<i>0</i>	<i>1</i>	<i>1</i>	<i>7723</i>	
24	89	6	1	7	1125	Sulawesi Barat
<i>18</i>	<i>50</i>	<i>0</i>	<i>0</i>	<i>0</i>	<i>813</i>	
220	953	7	0	7	4371	Maluku
<i>161</i>	<i>741</i>	<i>0</i>	<i>0</i>	<i>0</i>	<i>3107</i>	
6	17	0	0	0	125	Maluku Utara
<i>148</i>	<i>1 181</i>	<i>0</i>	<i>0</i>	<i>0</i>	<i>7080</i>	Papua
<i>126</i>	<i>1 053</i>	<i>0</i>	<i>0</i>	<i>0</i>	<i>6465</i>	
248	1 854	0	0	0	7905	Papua Barat
<i>213</i>	<i>1 750</i>	<i>0</i>	<i>0</i>	<i>0</i>	<i>7417</i>	
263 219	788 389	6533	4879	11412	4 917 427	Total
<i>231 923</i>	<i>696 907</i>	<i>1137</i>	<i>1443</i>	<i>2580</i>	<i>4 300 339</i>	

Catatan : angka yang tercetak miring: industri besar, yang tercetak tebal: total IBS, *: tidak dipublikasikan
 Note: number in italic denote large industry, number in bold denote total large and medium industry, *: not publication

Tabel 14 Pengeluaran untuk Pekerja menurut Provinsi dan Jenis Pengeluaran, 2012

Provinsi Province	Pengeluaran untuk Pekerja Produksi Expenditure of Production Labour					
	Upah/Gaji Wage/Salary	Upah Lembur Overtime	Hadiah/Bonus dan Sejenisnya Bonus in cash & in kind & others	Pensiun, Tunjangan Sosial, Asuransi & Sejenisnya Pension contribution, social allowance, insurance,	Tunjangan Kecelakaan Accident allowance	Jumlah Total
(1)	(2)	(3)	(4)	(5)	(6)	(7)
Aceh	109 278 237	38 396 995	77 947 937	20 902 042	1 132 796	247 658 007
	87 466 711	36 768 292	72 276 395	18 264 656	914 743	215 690 797
Sumatera Utara	2 740 721 742	872 182 302	240 499 416	125 257 764	13 146 942	3 991 808 166
	2 292 767 578	837 136 618	204 059 538	114 777 403	12 224 567	3 460 965 704
Sumatera Barat	471 034 140	91 995 309	278 967 954	63 747 761	3 956 346	909 701 510
	417 692 792	87 665 958	276 201 390	63 394 535	3 861 800	848 816 475
Riau	1 462 201 260	336 246 243	161 366 100	95 651 984	7 784 236	2 063 249 823
	1 406 254 807	323 054 540	153 703 517	94 333 031	7 736 380	1 985 082 275
Jambi	580 532 547	78 772 536	26 951 317	13 703 440	894 125	700 853 965
	548 131 538	73 902 656	25 929 811	13 146 940	813 614	661 924 559
Sumatera Selatan	746 943 519	86 835 317	238 906 544	91 473 572	4 699 038	1 168 857 990
	680 078 912	83 979 240	217 738 527	90 485 779	4 369 251	1 076 651 709
Bengkulu	103 280 181	20 114 702	5 889 611	3 098 264	317 372	132 700 130
	86 249 067	17 584 368	4 382 027	1 247 182	155 236	109 617 880
Bangka Belitung	1 618 214 273	117 734 707	56 517 775	74 513 817	3 497 259	1 870 477 831
	1 513 333 447	111 778 995	50 725 762	72 609 571	3 126 221	1 751 573 996
Lampung	166 036 490	20 598 422	11 685 208	9 830 899	5 038 918	213 189 937
	119 675 545	15 293 004	9 836 781	8 327 501	970 239	154 103 070
Kepulauan Riau	3 465 356 801	1 085 026 515	155 740 825	123 045 115	8 108 473	4 837 277 729
	3 337 951 482	1 059 904 111	143 788 542	115 326 418	6 220 238	4 663 190 791
DKI Jakarta	5 992 820 246	1 821 484 490	611 860 229	232 114 214	43 215 215	8 701 494 394
	5 331 308 975	1 766 425 222	573 373 445	225 111 123	42 531 622	7 938 750 387
Jawa Barat	26 984 569 863	5 748 971 304	1 322 029 159	1 107 186 833	81 648 976	35 244 406 135
	24 149 135 091	5 463 039 412	1 207 196 585	1 082 552 909	73 897 461	31 975 821 458
Jawa Tengah	11 498 562 909	948 302 738	608 373 376	260 745 460	75 632 431	13 391 616 914
	9 561 908 615	893 082 998	516 062 213	246 516 381	72 589 346	11 290 159 553
DI Yogyakarta	828 649 891	154 335 833	55 290 130	60 748 780	1 868 011	1 100 892 645
	706 306 558	133 029 134	43 032 259	58 132 277	1 171 916	941 672 144
Jawa Timur	17 647 175 664	2 342 382 523	784 451 895	545 995 069	60 690 751	21 380 695 902
	14 396 884 689	2 171 013 480	655 955 693	518 433 764	55 296 196	17 797 583 822
Banten	11 089 637 659	2 394 335 010	710 899 871	343 655 565	35 204 430	14 573 732 535
	10 338 446 113	2 312 649 926	674 806 833	317 404 413	32 403 899	13 675 711 184
Bali	357 050 478	23 515 969	22 777 495	10 917 331	1 795 661	416 056 934
	170 056 401	12 220 524	13 750 619	8 866 515	1 278 710	206 172 769
Nusa Tenggara Barat	123 981 453	1 183 137	2 845 237	514 196	76 626	128 600 649
	13 818 991	103 607	547 315	160 531	9 491	14 639 935
Nusa Tenggara Timur	47 419 178	6 346 471	4 320 944	709 974	35 324	58 831 891
	25 209 611	5 099 648	3 429 148	264 312		34 002 719
Kalimantan Barat	409 513 593	193 426 769	47 821 096	47 793 157	38 354 998	736 909 613
	377 159 459	190 609 030	45 277 250	46 991 575	38 215 168	698 252 482
Kalimantan Tengah	315 705 410	96 017 079	34 442 603	11 691 530	705 522	458 562 144
	293 070 721	92 377 251	32 618 090	11 392 008	656 606	430 114 676
Kalimantan Selatan	360 201 673	139 938 798	19 612 107	9 492 483	770 648	530 015 709
	325 782 911	136 710 733	18 650 573	8 598 169	688 646	490 431 032

Catatan : angka yang tercetak miring: industri besar, yang tercetak tebal: total IBS, *: tidak dipublikasikan
 Note: number in italic denote large industry, number in bold denote total large and medium industry, *: not publication

Table 14 Labour Expenditure by Province and Type of Expenditure, 2012

Pengeluaran untuk Pekerja Lainnya							Provinsi
<i>Others</i>							<i>Province</i>
Upah/Gaji <i>Wage/Salary</i>	Upah Lembur <i>Overtime</i>	Hadiah/Bonus dan Sejenisnya <i>Bonus in cash & in kind & others</i>	Pensiun, Tunjangan Sosial,		Tunjangan Kecelakaan <i>Accident allowance</i>	Jumlah <i>Total</i>	Jumlah Pengeluaran Seluruh Pekerja <i>Total Expenditure</i>
			Asuransi & Sejenisnya <i>Pension contribution, social allowance, insurance,</i>				
<i>(8)</i>	<i>(9)</i>	<i>(10)</i>	<i>(11)</i>	<i>(12)</i>	<i>(13)</i>	<i>(14)</i>	<i>(1)</i>
74 057 338	7 198 633	39 500 789	13 212 435	143 136	134 112 331	381 770 338	Aceh
67 156 892	6 606 931	37 147 492	11 404 556	12 483	122 328 354	338 019 151	
1 160 588 939	162 561 255	254 165 857	38 989 365	5 340 897	1 621 646 313	5 613 454 479	Sumatera Utara
1 061 487 570	155 992 791	233 756 045	36 924 282	5 235 668	1 493 396 356	4 954 362 060	
220 935 359	16 972 907	113 695 985	14 979 296	1 000 445	367 583 992	1 277 285 502	Sumatera Barat
209 411 780	15 112 086	112 469 517	14 836 760	990 488	352 820 631	1 201 637 106	
329 728 909	52 968 852	81 219 585	62 890 740	2 093 863	528 901 949	2 592 151 772	Riau
312 487 053	50 080 413	79 809 400	62 384 366	2 053 092	506 814 324	2 491 896 599	
107 088 696	10 188 929	6 815 119	3 488 196	283 481	127 864 421	828 718 386	Jambi
96 912 870	9 316 761	6 480 789	3 224 445	256 074	116 190 939	778 115 498	
337 471 865	15 387 908	154 723 340	75 042 694	6 131 354	588 757 161	1 757 615 151	Sumatera Selatan
275 142 504	14 182 928	153 712 967	74 044 083	6 117 720	523 200 202	1 599 851 911	
49 018 239	2 000 834	8 573 954	138 915	6 015	59 737 957	192 438 087	Bengkulu
46 853 138	1 981 795	8 278 579	136 915	6 015	57 256 442	166 874 322	
543 937 686	61 906 557	41 908 985	35 235 918	1 714 476	684 703 622	2 555 181 453	Bangka Belitung
497 228 377	59 748 437	38 185 541	34 745 289	1 657 716	631 565 360	2 383 139 356	
70 540 820	5 423 633	3 719 258	4 037 464	252 742	83 973 917	297 163 854	Lampung
57 141 667	4 910 500	3 164 883	3 835 131	237 591	69 289 772	223 392 842	
1 208 469 882	161 601 702	63 788 627	46 964 543	1 172 926	1 481 997 680	6 319 275 409	Kepulauan Riau
1 152 115 623	157 865 501	60 459 747	43 781 105	1 155 928	1 415 377 904	6 078 568 695	
2 693 950 091	375 000 726	394 430 357	144 252 119	7 236 028	3 614 869 321	12 316 363 715	DKI Jakarta
2 449 916 710	356 615 875	381 120 519	139 525 220	7 084 706	3 334 263 030	11 273 013 417	
7 980 097 579	908 682 593	621 809 135	394 665 413	26 505 320	9 931 760 040	45 176 166 175	Jawa Barat
7 236 987 933	851 415 697	585 983 059	382 559 529	25 455 948	9 082 402 166	41 058 223 624	
2 548 727 509	117 987 690	150 670 630	122 051 587	6 531 742	2 945 969 158	16 337 586 072	Jawa Tengah
2 234 436 440	111 922 404	133 118 104	117 551 623	5 813 734	2 602 842 305	13 893 001 858	
371 056 602	15 340 074	24 100 660	10 468 164	382 685	421 348 185	1 522 240 830	DI Yogyakarta
283 490 345	10 879 838	19 051 268	9 450 006	273 145	323 144 602	1 264 816 746	
5 236 500 808	377 492 077	291 187 479	191 099 796	10 267 692	6 106 547 852	27 487 243 754	Jawa Timur
4 552 790 339	349 693 663	262 949 109	180 375 601	8 929 544	5 354 738 256	23 152 322 078	
3 000 549 369	200 799 418	243 126 795	125 779 941	3 198 276	3 573 453 799	18 147 186 334	Banten
2 689 354 767	185 555 541	230 249 563	118 548 847	2 883 034	3 226 591 752	16 902 302 936	
133 842 310	5 200 907	7 937 005	4 831 710	451 383	152 263 315	568 320 249	Bali
88 597 235	4 188 505	6 375 846	4 242 998	392 107	103 796 691	309 969 460	
13 583 822	96 379	679 967	205 810	2 112	14 568 090	143 168 739	Nusa Tenggara Barat
2 399 376	13 971	203 285	31 472	1 111	2 649 215	17 289 150	
11 409 498	472 925	792 450	186 665	16 181	12 877 719	71 709 610	Nusa Tenggara Timur
2 846 802	89 334	449 445	14 575		3 400 156	37 402 875	
510 117 082	258 387 645	18 556 495	33 493 752	8 851 597	829 406 571	1 566 316 184	Kalimantan Barat
495 375 666	257 230 989	16 812 015	32 219 525	8 817 619	810 455 814	1 508 708 296	
54 569 220	21 055 475	23 592 028	4 315 417	206 136	103 738 276	562 300 420	Kalimantan Tengah
49 545 983	18 521 794	22 969 061	4 222 913	188 888	95 448 639	525 563 315	
202 566 745	183 398 662	8 876 563	2 302 632	51 163	397 195 765	927 211 474	Kalimantan Selatan
189 163 041	182 680 120	8 622 053	2 025 388	44 790	382 535 392	872 966 424	

Catatan : angka yang tercetak miring: industri besar, yang tercetak tebal: total IBS, *: tidak dipublikasikan
 Note: number in italic denote large industry, number in bold denote total large and medium industry, *: not publication

Tabel 14 Pengeluaran untuk Pekerja menurut Provinsi dan Jenis Pengeluaran, 2012

Provinsi Province	Pengeluaran untuk Pekerja Produksi Expenditure of Production Labour					
	Upah/Gaji Wage/Salary	Upah Lembur Overtime	Hadiah/Bonus dan Sejenisnya Bonus in cash & in kind & others	Pensiun, Tunjangan Sosial, Asuransi & Sejenisnya Pension contribution, social allowance, insurance,	Tunjangan Kecelakaan Accident allowance	Jumlah Total
(1)	(2)	(3)	(4)	(5)	(6)	(7)
Kalimantan Timur	778 900 509 <i>739 631 499</i>	192 839 100 <i>188 788 441</i>	47 602 067 <i>44 860 857</i>	48 531 878 <i>47 419 272</i>	3 042 360 <i>2 695 701</i>	1 070 915 914 <i>1 023 395 770</i>
Sulawesi Utara	246 904 611 <i>207 276 029</i>	39 661 769 <i>34 123 531</i>	7 655 170 <i>5 506 633</i>	67 269 186 <i>66 065 664</i>	285 022 <i>201 449</i>	361 775 758 <i>313 173 306</i>
Sulawesi Tengah	132 271 404 <i>102 542 461</i>	15 217 235 <i>11 351 497</i>	8 832 795 <i>6 589 163</i>	4 298 488 <i>2 974 550</i>	926 058 <i>507 038</i>	161 545 980 <i>123 964 709</i>
Sulawesi Selatan	828 601 421 <i>681 526 388</i>	54 997 713 <i>49 994 606</i>	125 325 689 <i>119 486 872</i>	144 922 023 <i>143 278 754</i>	14 081 664 <i>13 587 878</i>	1 167 928 510 <i>1 007 874 498</i>
Sulawesi Tenggara	102 966 085 <i>62 589 652</i>	3 962 421 <i>2 409 991</i>	64 338 222 <i>63 238 155</i>	15 205 919 <i>14 786 988</i>	115 520	186 588 167 <i>143 024 786</i>
Gorontalo	212 555 929 <i>206 627 474</i>	3 055 676 <i>2 579 164</i>	341 823 <i>10 002</i>	132 513	34 650	216 120 591 <i>209 216 640</i>
Sulawesi Barat	20 026 577 <i>12 670 573</i>	7 689 983 <i>4 691 538</i>	6 920 445 <i>5 298 890</i>	2 478 717 <i>2 237 686</i>	1 681 723 <i>666 864</i>	38 797 445 <i>25 565 551</i>
Maluku	56 399 590 <i>36 361 438</i>	8 349 293 <i>7 762 435</i>	9 417 205 <i>8 539 156</i>	5 226 820 <i>4 003 570</i>	715 477 <i>630 982</i>	80 108 385 <i>57 297 581</i>
Maluku Utara	3 001 676		95 000			3 096 676
Papua	208 013 905 <i>199 814 241</i>	11 054 548 <i>10 448 496</i>	2 335 701 <i>2 141 878</i>	2 414 299 <i>2 210 306</i>	239 697 <i>166 209</i>	224 058 150 <i>214 781 130</i>
Papua Barat	105 219 696 <i>97 796 900</i>	2 781 076 <i>2 468 737</i>	986 813 <i>512 266</i>	14 863 675 <i>14 304 426</i>	2 590 110 <i>2 572 329</i>	126 441 370 <i>117 654 658</i>
Total	89 813 748 610 <i>78 525 526 669</i>	16 957 751 983 <i>16 138 047 183</i>	5 753 047 759 <i>5 199 526 185</i>	3 558 132 768 <i>3 413 618 209</i>	412 286 379 <i>380 159 800</i>	116 494 967 499 <i>103 656 878 046</i>

Catatan : angka yang tercetak miring: industri besar, yang tercetak tebal: total IBS, *: tidak dipublikasikan
 Note: number in italic denote large industry, number in bold denote total large and medium industry, *: not publication

Table 14 Labour Expenditure by Province and Type of Expenditure, 2012

Nilai - Value (000 Rp)

Pengeluaran untuk Pekerja Lainnya							Provinsi Province
<i>Others</i>							
Upah/Gaji <i>Wage/Salary</i>	Upah Lembur <i>Overtime</i>	Hadiah/Bonus dan Sejenisnya <i>Bonus in cash & in kind & others</i>	Pensiun, Tunjangan Sosial, Asuransi & Sejenisnya <i>Pension contribution, social allowance, insurance,</i>	Tunjangan Kecelakaan <i>Accident allowance</i>	Jumlah <i>Total</i>	Jumlah Pengeluaran Seluruh Pekerja <i>Total Expenditure</i>	
(8)	(9)	(10)	(11)	(12)	(13)	(14)	(1)
144 030 326	21 036 822	76 766 815	21 564 779	604 804	264 003 546	1 334 919 460	Kalimantan Timur
<i>127 842 829</i>	<i>18 770 389</i>	<i>75 922 721</i>	<i>21 164 635</i>	<i>472 019</i>	<i>244 172 593</i>	<i>1 267 568 363</i>	
76 510 949	7 459 800	6 555 536	7 929 617	150 064	98 605 966	460 381 724	Sulawesi Utara
<i>59 790 034</i>	<i>6 155 996</i>	<i>5 631 006</i>	<i>7 725 476</i>	<i>130 774</i>	<i>79 433 286</i>	<i>392 606 592</i>	
12 880 448	2 754 346	2 229 061	848 051	91 460	18 803 366	180 349 346	Sulawesi Tengah
<i>7 724 072</i>	<i>2 329 661</i>	<i>1 611 876</i>	<i>707 858</i>	<i>58 147</i>	<i>12 431 614</i>	<i>136 396 323</i>	
497 419 596	12 757 526	68 665 649	127 545 186	4 304 876	710 692 833	1 878 621 343	Sulawesi Selatan
<i>446 719 444</i>	<i>11 256 573</i>	<i>66 781 759</i>	<i>126 323 684</i>	<i>4 166 305</i>	<i>655 247 765</i>	<i>1 663 122 263</i>	
17 554 282	24 097 150	973 388	51 046	63 124	42 738 990	229 327 157	Sulawesi Tenggara
<i>7 850 692</i>	<i>23 786 591</i>	<i>448 272</i>	<i>43 200</i>		<i>32 128 755</i>	<i>175 153 541</i>	
34 690 638	108 220	388 692	43 313	2 597	35 233 460	251 354 051	Gorontalo
<i>32 144 567</i>		<i>300 039</i>			<i>32 444 606</i>	<i>241 661 246</i>	
2 598 819	411 461	469 895	222 247	84 183	3 786 605	42 584 050	Sulawesi Barat
<i>1 158 332</i>	<i>411 461</i>	<i>418 220</i>	<i>222 247</i>	<i>84 183</i>	<i>2 294 443</i>	<i>27 859 994</i>	
23 063 875	1 618 922	3 689 037	1 281 788	79 098	29 732 720	109 841 105	Maluku
<i>18 833 654</i>	<i>1 447 523</i>	<i>3 420 678</i>	<i>1 077 411</i>	<i>666</i>	<i>24 779 932</i>	<i>82 077 513</i>	
386 560		28 500			415 060	3 511 736	Maluku Utara
28 415 166	2 171 736	2 067 874	1 265 144	550 452	34 470 372	258 528 522	Papua
<i>25 949 009</i>	<i>2 136 552</i>	<i>1 974 004</i>	<i>1 236 730</i>	<i>550 202</i>	<i>31 846 497</i>	<i>246 627 627</i>	
105 112 303	953 278	444 039	11 162 211	381 992	118 053 823	244 495 193	Papua Barat
<i>101 513 939</i>	<i>909 643</i>	<i>244 817</i>	<i>11 026 544</i>	<i>376 199</i>	<i>114 071 142</i>	<i>231 725 800</i>	
27 801 471 330	3 033 495 042	2 716 149 549	1 500 545 954	88 152 300	35 139 814 175	151 634 781 674	Total
<i>24 880 368 683</i>	<i>2 871 810 263</i>	<i>2 558 121 679</i>	<i>1 445 612 414</i>	<i>83 445 896</i>	<i>31 839 358 935</i>	<i>135 496 236 981</i>	

Catatan : angka yang tercetak miring: industri besar, yang tercetak tebal: total IBS, *: tidak dipublikasikan

Note: number in italic denote large industry, number in bold denote total large and medium industry, *: not publication

Tabel 15 Tenaga Listrik yang Dibangkitkan Sendiri, yang Dibeli, dan yang Dijual menurut Provinsi, 2012
 Table 15 Own Electrical Produced, Purchased and Sold by Province, 2012

Provinsi Province	Produksi Sendiri Own Production	Tenaga Listrik - Electricity			
		yang Dibeli - Purchased		yang Dijual - Sold	
		Banyaknya - Quantity (KWH)	Nilai - Value (000 Rp)	Banyaknya - Quantity (KWH)	Nilai - Value (000 Rp)
(1)	(2)	(3)	(4)	(5)	(6)
Aceh	7 452 175 2 359 280	27 291 368 8 176 432	35 928 26 717	168 378 122 782	7 824 861 6 475 814
Sumatera Utara	1 010 249 552 925 724 630	3 016 943 515 2 848 243 786	6 562 296 6 519 760	15 694 676 15 554 817	202 765 438 160 785 421
Sumatera Barat	223 054 516 217 754 584	453 927 980 445 521 630	806 582 797 879	2 985 155 2 968 317	31 668 131 31 413 926
Riau	48 388 803 43 349 530	103 120 924 92 998 965	859 709 317 859 042 029	1 296 363 878 1 293 474 953	818 016 514 637 202 768
Jambi	47 550 537 42 062 853	155 550 842 143 611 940	404 404 386 864	1 372 844 1 289 487	267 603 461 259 353 081
Sumatera Selatan	49 551 568 46 312 144	154 292 575 143 605 971	203 032 193 434	662 461 616 870	333 804 493 330 255 065
Bengkulu	1 216 744 360 035	3 741 889 614 974			36 612 437 35 668 166
Bangka Belitung	97 707 359 81 436 829	224 821 542 189 264 535	945 380 872 236	3 512 288 3 205 325	398 855 182 390 888 181
Lampung	4 337 767 1 873 510	9 500 262 4 499 804	4 094 509 3 835 203	19 448 920 18 217 212	365 264 562 346 402 433
Kepulauan Riau	432 286 241 343 287 861	1 556 499 002 1 223 244 890	460 739 986 443 041 188	1 739 014 415 1 671 327 148	10 121 786 143 10 100 904 052
DKI Jakarta	1 792 371 297 1 599 113 555	5 769 632 899 5 108 664 711	15 113 948 14 610 107	71 220 866 68 816 751	74 998 463 68 061 892
Jawa Barat	7 747 161 950 7 162 106 541	24 677 635 485 22 561 942 810	1 671 511 165 1 505 348 486	7 720 263 535 6 964 661 179	1 121 686 653 981 880 690
Jawa Tengah	1 849 254 887 1 740 254 328	4 425 366 509 4 112 651 653	1 603 682 1 518 406	6 353 873 6 051 420	216 948 783 208 794 472
DI Yogyakarta	95 223 951 87 181 567	291 282 755 267 719 001	18 382 791 18 377 151	87 310 843 87 291 463	17 904 228 10 059 853
Jawa Timur	3 971 252 373 3 577 496 018	13 216 745 799 11 886 019 653	38 927 329 36 232 814	125 686 732 113 165 347	1 141 885 047 1 062 450 874
Banten	2 371 598 916 2 090 420 961	8 358 387 962 7 500 697 404	213 688 472 212 393 295	971 842 557 967 122 933	1 449 901 847 1 427 096 819
Bali	60 892 920 21 714 000	127 024 632 46 501 997	6 862	33 697	1 689 714 506 224

Catatan : angka yang tercetak miring: industri besar, yang tercetak tebal: total IBS, *: tidak dipublikasikan
 Note: number in italic denote large industry, number in bold denote total large and medium industry, *: not publication

Tabel 15 Tenaga Listrik yang Dibangkitkan Sendiri, yang Dibeli, dan yang Dijual menurut Provinsi, 2012
 Table 15 Own Electrical Produced, Purchased and Sold by Province, 2012

Provinsi Province	Produksi Sendiri Own Production (KWH)	Tenaga Listrik - Electricity			
		yang Dibeli - Purchased		yang Dijual - Sold	
		Banyaknya - Quantity (KWH)	Nilai - Value (000 Rp)	Banyaknya - Quantity (KWH)	Nilai - Value (000 Rp)
(1)	(2)	(3)	(4)	(5)	(6)
Nusa Tenggara Barat	1 239 122 <i>377 985</i>	3 190 344 <i>1 068 716</i>	7 <i>7</i>	38 <i>37</i>	347 348 <i>30 332</i>
Nusa Tenggara Timur	25 212 483 <i>21 512 899</i>	33 195 800 <i>28 217 319</i>	11 852	26 369	732 554 <i>127 309</i>
Kalimantan Barat	5 812 534 <i>1 960 422</i>	19 635 588 <i>6 042 187</i>	2 111 072 <i>2 022 574</i>	3 717 747 <i>3 281 360</i>	42 187 917 <i>38 241 875</i>
Kalimantan Tengah	3 875 422 <i>3 039 105</i>	7 803 995 <i>5 407 293</i>	36 130 <i>27 104</i>	173 136 <i>130 261</i>	51 124 236 <i>47 032 086</i>
Kalimantan Selatan	35 569 639 <i>31 975 717</i>	55 741 964 <i>47 204 594</i>	5 072 806 <i>4 440 270</i>	8 142 141 <i>6 752 656</i>	232 313 909 <i>228 402 791</i>
Kalimantan Timur	32 714 920 <i>26 518 073</i>	82 431 434 <i>62 873 611</i>	45 698 802 <i>45 204 146</i>	72 670 870 <i>70 321 234</i>	605 460 405 <i>601 323 142</i>
Sulawesi Utara	179 855 743 <i>155 793 519</i>	501 643 417 <i>413 085 042</i>	30 202 <i>8</i>	143 665 <i>44</i>	25 559 309 <i>14 050 214</i>
Sulawesi Tengah	8 716 341 <i>6 914 490</i>	18 765 016 <i>13 059 880</i>	41 406 <i>35 016</i>	204 955 <i>173 324</i>	11 890 002 <i>9 991 308</i>
Sulawesi Selatan	255 093 868 <i>237 147 414</i>	589 407 730 <i>537 537 260</i>	207 111 <i>17 281</i>	356 113 <i>34 566</i>	22 331 870 <i>19 266 987</i>
Sulawesi Tenggara	2 294 258 <i>880 425</i>	6 860 211 <i>3 049 485</i>	26 681	53 885	695 917 <i>110 050</i>
Gorontalo	627 604 <i>389 684</i>	2 217 061 <i>1 508 980</i>	2 024	10 019	487 254 <i>21 864</i>
Sulawesi Barat	71 240	142 430			18 380 <i>18 000</i>
Maluku	6 594 816 <i>5 027 973</i>	19 562 898 <i>14 992 629</i>			18 605 946 <i>12 721 117</i>
Maluku Utara	71 571	100 302			17 528
Papua	4 464 770 <i>3 470 168</i>	16 184 354 <i>12 528 280</i>			31 674 526 <i>30 608 505</i>
Papua Barat	1 187 930 <i>798 848</i>	3 866 606 <i>3 086 524</i>	2 701 612 <i>2 700 166</i>	5 364 610 <i>5 360 979</i>	99 494 145 <i>99 200 169</i>
Total	20 372 953 817 <i>18 478 614 948</i>	63 932 515 090 <i>57 733 641 956</i>	3 348 675 388 <i>3 157 642 141</i>	12 152 798 666 <i>11 299 940 465</i>	17 752 157 203 <i>17 159 345 480</i>

Catatan : angka yang tercetak miring: industri besar, yang tercetak tebal: total IBS, *: tidak dipublikasikan
 Note: number in italic denote large industry, number in bold denote total large and medium industry, *: not publication

Tabel 16.a Banyaknya Pemakaian Bahan Bakar dan Pelumas menurut Provinsi, 2012

Provinsi Province	Pemakaian -				
	Bensin	Minyak Solar	Minyak Tanah	Batubara	Briket batubara
	<i>Benzene</i>	<i>Diesel Fuel</i>	<i>Kerosene</i>	<i>Coal</i>	<i>Coal Briquettes</i>
	(Liter - Litre)	(Liter - Litre)	(Liter - Litre)	(KG)	(KG)
(1)	(2)	(3)	(4)	(5)	(6)
Aceh	539 956 <i>238 108</i>	82 161 800 <i>71 091 684</i>	13 022 712 <i>12 939 644</i>	9 545 745 <i>8 404</i>	
Sumatera Utara	66 588 587 <i>55 996 078</i>	1 069 571 592 <i>953 829 032</i>	7 663 563 <i>6 174 465</i>	131 866 834 <i>124 046 344</i>	253
Sumatera Barat	8 785 098 <i>7 246 407</i>	297 070 455 <i>289 410 571</i>	2 394 410 <i>700 232</i>	716 164 386 <i>715 730 463</i>	358
Riau	93 018 086 <i>91 424 806</i>	1 350 637 782 <i>1 168 284 489</i>	4 061 020 <i>4 001 447</i>	1 293 018 885 <i>1 293 014 561</i>	
Jambi	16 329 979 <i>15 831 681</i>	772 385 255 <i>737 122 169</i>	7 440 550 <i>7 308 540</i>	27 207 116 <i>27 116 878</i>	
Sumatera Selatan	101 288 452 <i>96 766 813</i>	533 030 352 <i>516 493 885</i>	1 043 869 <i>1 004 990</i>	144 243 671 <i>144 229 295</i>	5 712
Bengkulu	707 354 <i>325 912</i>	61 370 034 <i>57 067 414</i>	4 887		
Bangka Belitung	26 422 299 <i>25 179 076</i>	856 279 856 <i>778 059 736</i>	2 891 007 <i>2 449 215</i>	88 060 668 <i>80 229 555</i>	
Lampung	2 105 461 <i>1 455 328</i>	839 249 696 <i>738 646 781</i>	20 449 <i>8 555</i>	86 186 879 <i>81 479 207</i>	
Kepulauan Riau	108 494 121 <i>96 790 662</i>	9 777 135 162 <i>9 641 519 894</i>	5 859 972 <i>3 101 338</i>	17 519 412 <i>17 496 753</i>	
DKI Jakarta	279 444 050 <i>218 893 901</i>	983 506 455 <i>891 914 633</i>	43 709 987 <i>42 419 872</i>	94 962 664 <i>67 668 875</i>	
Jawa Barat	1 887 120 181 <i>1 559 611 832</i>	5 190 934 909 <i>4 399 547 412</i>	231 155 405 <i>192 356 835</i>	2 084 866 772 <i>1 958 635 086</i>	20 668 922 <i>19 847 210</i>
Jawa Tengah	142 112 568 <i>107 745 074</i>	1 754 441 432 <i>1 625 967 385</i>	31 611 975 <i>19 935 319</i>	1 024 018 368 <i>973 742 144</i>	25 868 866 <i>24 035 472</i>
DI Yogyakarta	15 748 327 <i>9 278 281</i>	100 409 015 <i>80 913 423</i>	6 170 025 <i>1 078 091</i>	158 900 373 <i>158 078 263</i>	
Jawa Timur	609 539 373 <i>464 415 663</i>	8 463 175 392 <i>7 983 916 821</i>	183 569 675 <i>134 149 333</i>	883 430 947 <i>841 243 197</i>	42 354
Banten	373 553 634 <i>319 004 150</i>	3 724 492 754 <i>3 531 524 347</i>	19 950 629 <i>9 321 149</i>	526 163 829 <i>485 052 759</i>	
Bali	17 538 297 <i>9 696 435</i>	26 327 935 <i>14 570 491</i>	5 328 872 <i>4 764 071</i>	3 503 812 <i>1 331 783</i>	
Nusa Tenggara Barat	812 978 <i>40 691</i>	3 423 180 <i>493 098</i>	195 712 <i>2 013</i>	57 798 <i>1 898</i>	
Nusa Tenggara Timur	546 598 <i>126 721</i>	26 751 535 <i>24 101 489</i>	67 217 <i>1 041</i>	33 767 652 <i>33 680 953</i>	
Kalimantan Barat	3 775 819 <i>2 561 359</i>	219 595 277 <i>164 999 719</i>	1 159 169 <i>864 711</i>	1 598 873 <i>440 610</i>	
Kalimantan Tengah	10 321 883 <i>9 203 157</i>	279 876 706 <i>267 835 813</i>	99 837 <i>94 775</i>	142 716 <i>131 017</i>	

Catatan : angka yang tercetak miring: industri besar, yang tercetak tebal: total IBS, *: tidak dipublikasikan
 Note: number in italic denote large industry, number in bold denote total large and medium industry, *: not publication

Table 16.a Quantity of Fuel and Lubricant Used by Province, 2012

<i>Used</i>					
Gas PGN <i>Public PGN</i>	Gas bukan dari PGN <i>Gas from Others</i>	LPG <i>LPG</i>	Pelumas <i>Lubricant Oil</i>	Jumlah <i>Total</i>	Provinsi <i>Province</i>
(M3)	(M3)	(Liter - Litre)	(Liter - Litre)	Total	
<i>(7)</i>	<i>(8)</i>	<i>(9)</i>	<i>(10)</i>	<i>(11)</i>	<i>(1)</i>
252 581	215	201 460	8 388 500	114 112 969	Aceh
<i>56 060</i>	<i>215</i>	<i>66 782</i>	<i>4 794 140</i>	<i>89 195 037</i>	
255 016 662	610 790	95 592 661	62 059 073	1 688 970 015	Sumatera Utara
<i>250 873 483</i>	<i>582 247</i>	<i>92 626 551</i>	<i>54 380 114</i>	<i>1 538 508 314</i>	
206 867	1 086	1 513 269	17 649 966	1 043 785 895	Sumatera Barat
<i>171 949</i>	<i>944</i>	<i>628 681</i>	<i>17 208 117</i>	<i>1 031 097 364</i>	
67 190 253		2 520 971	74 010 934	2 884 457 931	Riau
<i>66 300 160</i>		<i>2 108 183</i>	<i>72 311 222</i>	<i>2 697 444 868</i>	
867 169	497	6 103 009	22 373 843	852 707 418	Jambi
<i>623 091</i>		<i>5 876 910</i>	<i>20 422 694</i>	<i>814 301 963</i>	
18 838 693		9 573 238	73 442 835	881 466 822	Sumatera Selatan
<i>18 247 150</i>		<i>8 200 844</i>	<i>72 107 997</i>	<i>857 050 974</i>	
		977 676	2 489 189	65 549 140	Bengkulu
		<i>720 778</i>	<i>2 187 075</i>	<i>60 301 179</i>	
8 506 785	398	5 650 275	96 036 436	1 083 847 724	Bangka Belitung
<i>8 183 258</i>	<i>247</i>	<i>1 975 468</i>	<i>84 839 327</i>	<i>980 915 882</i>	
21 471		3 151 840	42 742 195	973 477 991	Lampung
		<i>2 731 161</i>	<i>41 557 603</i>	<i>865 878 635</i>	
150 026 534	196	33 751 294	57 863 365	10 150 650 056	Kepulauan Riau
<i>149 549 863</i>		<i>27 763 347</i>	<i>49 403 175</i>	<i>9 985 625 032</i>	
416 717 071	9 714	86 481 625	283 372 654	2 188 204 220	DKI Jakarta
<i>264 198 750</i>	<i>7 371</i>	<i>63 318 603</i>	<i>265 936 074</i>	<i>1 814 358 079</i>	
1 658 825 529	21 253 130	415 719 959	957 341 916	12 467 886 723	Jawa Barat
<i>1 424 649 564</i>	<i>17 937 506</i>	<i>248 090 785</i>	<i>735 537 450</i>	<i>10 556 213 680</i>	
13 015 219	58 217 682	104 910 572	128 326 343	3 282 523 025	Jawa Tengah
<i>5 933 353</i>	<i>57 881 607</i>	<i>80 363 218</i>	<i>109 405 120</i>	<i>3 005 008 692</i>	
733 822	16 987	3 074 875	8 659 144	293 712 568	DI Yogyakarta
<i>18 317</i>		<i>502 775</i>	<i>5 940 171</i>	<i>255 809 321</i>	
2 974 753 413	39 977 397	163 660 579	729 564 949	14 047 714 079	Jawa Timur
<i>2 934 761 418</i>	<i>39 534 243</i>	<i>119 997 266</i>	<i>665 536 356</i>	<i>13 183 554 297</i>	
2 168 274 176	35 960 278	419 519 401	272 311 992	7 540 226 693	Banten
<i>2 124 870 394</i>	<i>35 338 217</i>	<i>390 413 662</i>	<i>246 243 675</i>	<i>7 141 768 353</i>	
18 318 007		4 434 201	1 405 091	76 856 215	Bali
<i>18 272 539</i>		<i>1 724 224</i>	<i>390 395</i>	<i>50 749 938</i>	
26 370	962	252 950	375 381	5 145 331	Nusa Tenggara Barat
		<i>98 350</i>	<i>28 330</i>	<i>664 380</i>	
78 727	6 361	133 497	1 678 498	63 030 085	Nusa Tenggara Timur
			<i>1 360 532</i>	<i>59 270 736</i>	
557 622	2 079 743	387 655	17 250 001	246 404 159	Kalimantan Barat
<i>22 239</i>		<i>45 484</i>	<i>12 656 259</i>	<i>181 590 381</i>	
411 203		156 577	21 002 301	312 011 223	Kalimantan Tengah
<i>333 167</i>		<i>108 137</i>	<i>15 056 890</i>	<i>292 762 956</i>	

Catatan : angka yang tercetak miring: industri besar, yang tercetak tebal: total IBS, *: tidak dipublikasikan
 Note: number in italic denote large industry, number in bold denote total large and medium industry, *: not publication

Tabel 16.a Banyaknya Pemakaian Bahan Bakar dan Pelumas menurut Provinsi, 2012

Provinsi <i>Province</i>	Pemakaian -				
	Bensin <i>Benzene</i> (Liter - Litre)	Minyak Solar <i>Diesel Fuel</i> (Liter - Litre)	Minyak Tanah <i>Kerosene</i> (Liter - Litre)	Batubara <i>Coal</i> (KG)	Briket batubara <i>Coal Briquettes</i> (KG)
(1)	(2)	(3)	(4)	(5)	(6)
Kalimantan Selatan	2 394 741 <i>2 099 363</i>	404 935 662 <i>392 320 374</i>	369 718 <i>190 038</i>	120 151 681 <i>120 137 932</i>	
Kalimantan Timur	102 477 554 <i>100 856 798</i>	2 328 896 662 <i>2 299 212 465</i>	1 590 482 <i>1 458 776</i>	11 707 179 <i>11 681 688</i>	
Sulawesi Utara	296 446 555 <i>29 278 415</i>	203 081 409 <i>173 572 883</i>	6 949 719 <i>6 346 408</i>	53 510 653 <i>53 500 388</i>	
Sulawesi Tengah	3 253 489 <i>2 428 070</i>	77 009 945 <i>56 118 966</i>	1 239 983 <i>215 718</i>	1 874 807 <i>1 182 621</i>	
Sulawesi Selatan	15 244 367 <i>9 639 673</i>	385 364 120 <i>335 781 691</i>	8 548 050 <i>7 672 695</i>	692 727 621 <i>689 602 009</i>	
Sulawesi Tenggara	3 998 885 <i>2 936 096</i>	31 431 150 <i>20 500 616</i>	62 905 451 <i>61 797 625</i>	175 297 467 <i>174 873 740</i>	
Gorontalo	510 916 <i>203 352</i>	6 322 607 <i>5 372 940</i>	294 582 <i>277 860</i>	605 907 <i>584 692</i>	
Sulawesi Barat	575 582 <i>471 703</i>	31 097 089 <i>27 795 008</i>	292		
Maluku	3 280 332 <i>2 235 741</i>	23 025 597 <i>14 691 811</i>	409 562 <i>303 769</i>	63 881 <i>63 881</i>	
Maluku Utara	74 664	2 440			
Papua	4 249 693 <i>3 894 226</i>	257 577 459 <i>248 093 288</i>	320 344 <i>207 766</i>	191 979 <i>179 572</i>	
Papua Barat	4 798 136 <i>3 960 273</i>	416 110 302 <i>414 268 652</i>	1 134 709 <i>468 161</i>	83 664 <i>65 556</i>	
Total	4 202 098 015 <i>3 249 835 845</i>	40 576 681 016 <i>37 925 038 980</i>	651 183 834 <i>521 614 452</i>	8 381 442 239 <i>8 055 230 124</i>	46 586 465 <i>43 882 682</i>

Catatan : angka yang tercetak miring: industri besar, yang tercetak tebal: total IBS, *: tidak dipublikasikan
 Note: number in italic denote large industry, number in bold denote total large and medium industry, *: not publication

Table 16.a Quantity of Fuel and Lubricant Used by Province, 2012

<i>Used</i>					Provinsi Province
Gas PGN	Gas bukan dari PGN	LPG	Pelumas	Jumlah	
<i>Public PGN</i>	<i>Gas from Others</i>	<i>LPG</i>	<i>Lubricant Oil</i>	<i>Total</i>	
(M3)	(M3)	(Liter - Litre)	(Liter - Litre)	Total	
<i>(7)</i>	<i>(8)</i>	<i>(9)</i>	<i>(10)</i>	<i>(11)</i>	
70 436		474 365	11 025 930	539 422 533	Kalimantan Selatan
<i>8 446</i>		<i>106 725</i>	<i>10 296 759</i>	<i>525 159 637</i>	
235 616	152 063	2 773 684	139 845 626	2 587 678 866	Kalimantan Timur
<i>235 616</i>	<i>105 360</i>	<i>2 017 883</i>	<i>138 281 228</i>	<i>2 553 849 814</i>	
347 197	1 243	945 912	2 993 742	564 276 430	Sulawesi Utara
<i>32 370</i>		<i>614 301</i>	<i>2 247 678</i>	<i>265 592 443</i>	
338 972	1 052	541 170	5 463 568	89 722 986	Sulawesi Tengah
<i>48 393</i>	<i>250</i>	<i>91 783</i>	<i>3 839 172</i>	<i>63 924 973</i>	
1 678 359		20 197 905	22 982 743	1 146 743 165	Sulawesi Selatan
<i>1 658 561</i>		<i>18 879 630</i>	<i>19 346 925</i>	<i>1 082 581 184</i>	
		458 408	671 307	274 762 668	Sulawesi Tenggara
		<i>3 360</i>	<i>55 805</i>	<i>260 167 242</i>	
4 249		5 911	621 617	8 365 789	Gorontalo
			<i>419 188</i>	<i>6 858 032</i>	
		10 500	1 037 649	32 721 112	Sulawesi Barat
			<i>912 814</i>	<i>29 179 525</i>	
281 715		517 222	1 539 600	29 117 909	Maluku
<i>46 492</i>		<i>52 272</i>	<i>940 022</i>	<i>18 333 988</i>	
		25 536	4 296	106 936	Maluku Utara
5 678 778	6 995 229	488 650	20 766 976	296 269 108	Papua
<i>5 265 324</i>	<i>6 995 229</i>	<i>479 425</i>	<i>20 149 620</i>	<i>285 264 450</i>	
502 464	922	295 789	15 506 873	438 432 859	Papua Barat
<i>487 181</i>		<i>3 146</i>	<i>15 278 321</i>	<i>434 531 290</i>	
7 761 775 960	165 285 945	1 384 502 636	3 100 804 533	66 270 360 643	Total
<i>7 274 847 138</i>	<i>158 383 436</i>	<i>1 069 609 734</i>	<i>2 689 070 248</i>	<i>60 987 512 639</i>	

Catatan : angka yang tercetak miring: industri besar, yang tercetak tebal: total IBS, *: tidak dipublikasikan
 Note: number in italic denote large industry, number in bold denote total large and medium industry, *: not publication

Tabel 16.b Nilai Pemakaian Bahan Bakar dan Pelumas menurut Provinsi, 2012

Provinsi <i>Province</i>	Nilai -				
	Bensin <i>Benzene</i>	Minyak Solar <i>Diesel Fuel</i>	Minyak Tanah <i>Kerosene</i>	Batubara <i>Coal</i>	Briket batubara <i>Coal Briquettes</i>
(1)	(2)	(3)	(4)	(5)	(6)
Aceh	539 956 <i>238 108</i>	82 161 800 <i>71 091 684</i>	13 022 712 <i>12 939 644</i>	9 545 745 <i>8 404</i>	
Sumatera Utara	66 588 587 <i>55 996 078</i>	1 069 571 592 <i>953 829 032</i>	7 663 563 <i>6 174 465</i>	131 866 834 <i>124 046 344</i>	253
Sumatera Barat	8 785 098 <i>7 246 407</i>	297 070 455 <i>289 410 571</i>	2 394 410 <i>700 232</i>	716 164 386 <i>715 730 463</i>	358
Riau	93 018 086 <i>91 424 806</i>	1 350 637 782 <i>1 168 284 489</i>	4 061 020 <i>4 001 447</i>	1 293 018 885 <i>1 293 014 561</i>	
Jambi	16 329 979 <i>15 831 681</i>	772 385 255 <i>737 122 169</i>	7 440 550 <i>7 308 540</i>	27 207 116 <i>27 116 878</i>	
Sumatera Selatan	101 288 452 <i>96 766 813</i>	533 030 352 <i>516 493 885</i>	1 043 869 <i>1 004 990</i>	144 243 671 <i>144 229 295</i>	5 712
Bengkulu	707 354 <i>325 912</i>	61 370 034 <i>57 067 414</i>	4 887		
Bangka Belitung	26 422 299 <i>25 179 076</i>	856 279 856 <i>778 059 736</i>	2 891 007 <i>2 449 215</i>	88 060 668 <i>80 229 555</i>	
Lampung	2 105 461 <i>1 455 328</i>	839 249 696 <i>738 646 781</i>	20 449 <i>8 555</i>	86 186 879 <i>81 479 207</i>	
Kepulauan Riau	108 494 121 <i>96 790 662</i>	9 777 135 162 <i>9 641 519 894</i>	5 859 972 <i>3 101 338</i>	17 519 412 <i>17 496 753</i>	
DKI Jakarta	279 444 050 <i>218 893 901</i>	983 506 455 <i>891 914 633</i>	43 709 987 <i>42 419 872</i>	94 962 664 <i>67 668 875</i>	
Jawa Barat	1 887 120 181 <i>1 559 611 832</i>	5 190 934 909 <i>4 399 547 412</i>	231 155 405 <i>192 356 835</i>	2 084 866 772 <i>1 958 635 086</i>	20 668 922 <i>19 847 210</i>
Jawa Tengah	142 112 568 <i>107 745 074</i>	1 754 441 432 <i>1 625 967 385</i>	31 611 975 <i>19 935 319</i>	1 024 018 368 <i>973 742 144</i>	25 868 866 <i>24 035 472</i>
DI Yogyakarta	15 748 327 <i>9 278 281</i>	100 409 015 <i>80 913 423</i>	6 170 025 <i>1 078 091</i>	158 900 373 <i>158 078 263</i>	
Jawa Timur	609 539 373 <i>464 415 663</i>	8 463 175 392 <i>7 983 916 821</i>	183 569 675 <i>134 149 333</i>	883 430 947 <i>841 243 197</i>	42 354
Banten	373 553 634 <i>319 004 150</i>	3 724 492 754 <i>3 531 524 347</i>	19 950 629 <i>9 321 149</i>	526 163 829 <i>485 052 759</i>	
Bali	17 538 297 <i>9 696 435</i>	26 327 935 <i>14 570 491</i>	5 328 872 <i>4 764 071</i>	3 503 812 <i>1 331 783</i>	
Nusa Tenggara Barat	812 978 <i>40 691</i>	3 423 180 <i>493 098</i>	195 712 <i>2 013</i>	57 798 <i>1 898</i>	
Nusa Tenggara Timur	546 598 <i>126 721</i>	26 751 535 <i>24 101 489</i>	67 217 <i>1 041</i>	33 767 652 <i>33 680 953</i>	
Kalimantan Barat	3 775 819 <i>2 561 359</i>	219 595 277 <i>164 999 719</i>	1 159 169 <i>864 711</i>	1 598 873 <i>440 610</i>	
Kalimantan Tengah	10 321 883 <i>9 203 157</i>	279 876 706 <i>267 835 813</i>	99 837 <i>94 775</i>	142 716 <i>131 017</i>	

Catatan : angka yang tercetak miring: industri besar, yang tercetak tebal: total IBS, *: tidak dipublikasikan
 Note: number in italic denote large industry, number in bold denote total large and medium industry, *: not publication

Table 16.b Value of Fuel and Lubricants Used by Province, 2012

Value (000 Rp)						Provinsi
Gas PGN	Gas bukan dari PGN	LPG	Bahan bakar lainnya	Pelumas	Jumlah	Province
<i>Public PGN</i>	<i>Gas from Others</i>	<i>LPG</i>	<i>Other fuels</i>	<i>Lubricant Oil</i>	<i>Total</i>	
(7)	(8)	(9)	(10)	(11)	(10)	(1)
252 581	215	201 460	834 220	8 388 500	114 947 189	Aceh
<i>56 060</i>	<i>215</i>	<i>66 782</i>	<i>91 240</i>	<i>4 794 140</i>	<i>89 286 277</i>	
255 016 662	610 790	95 592 661	662 476 405	62 059 073	2 351 446 420	Sumatera Utara
<i>250 873 483</i>	<i>582 247</i>	<i>92 626 551</i>	<i>635 533 026</i>	<i>54 380 114</i>	<i>2 174 041 340</i>	
206 867	1 086	1 513 269	28 191 747	17 649 966	1 071 977 642	Sumatera Barat
<i>171 949</i>	<i>944</i>	<i>628 681</i>	<i>25 350 394</i>	<i>17 208 117</i>	<i>1 056 447 758</i>	
67 190 253		2 520 971	550 045 641	74 010 934	3 434 503 572	Riau
<i>66 300 160</i>		<i>2 108 183</i>	<i>546 224 117</i>	<i>72 311 222</i>	<i>3 243 668 985</i>	
867 169	497	6 103 009	19 652 810	22 373 843	872 360 228	Jambi
<i>623 091</i>		<i>5 876 910</i>	<i>15 436 086</i>	<i>20 422 694</i>	<i>829 738 049</i>	
18 838 693		9 573 238	28 096 988	73 442 835	909 563 810	Sumatera Selatan
<i>18 247 150</i>		<i>8 200 844</i>	<i>24 054 463</i>	<i>72 107 997</i>	<i>881 105 437</i>	
		977 676	1 614 234	2 489 189	67 163 374	Bengkulu
		<i>720 778</i>	<i>1 538 634</i>	<i>2 187 075</i>	<i>61 839 813</i>	
8 506 785	398	5 650 275	112 007 172	96 036 436	1 195 854 896	Bangka Belitung
<i>8 183 258</i>	<i>247</i>	<i>1 975 468</i>	<i>102 089 075</i>	<i>84 839 327</i>	<i>1 083 004 957</i>	
21 471		3 151 840	109 210 659	42 742 195	1 082 688 650	Lampung
		<i>2 731 161</i>	<i>93 075 489</i>	<i>41 557 603</i>	<i>958 954 124</i>	
150 026 534	196	33 751 294	10 004 564	57 863 365	10 160 654 620	Kepulauan Riau
<i>149 549 863</i>		<i>27 763 347</i>	<i>4 079 875</i>	<i>49 403 175</i>	<i>9 989 704 907</i>	
416 717 071	9 714	86 481 625	66 562 207	283 372 654	2 254 766 427	DKI Jakarta
<i>264 198 750</i>	<i>7 371</i>	<i>63 318 603</i>	<i>61 784 787</i>	<i>265 936 074</i>	<i>1 876 142 866</i>	
1 658 825 529	21 253 130	415 719 959	4 639 927 250	957 341 916	17 107 813 973	Jawa Barat
<i>1 424 649 564</i>	<i>17 937 506</i>	<i>248 090 785</i>	<i>4 359 925 451</i>	<i>735 537 450</i>	<i>14 916 139 131</i>	
13 015 219	58 217 682	104 910 572	560 188 217	128 326 343	3 842 711 242	Jawa Tengah
<i>5 933 353</i>	<i>57 881 607</i>	<i>80 363 218</i>	<i>504 349 652</i>	<i>109 405 120</i>	<i>3 509 358 344</i>	
733 822	16 987	3 074 875	44 171 296	8 659 144	337 883 864	DI Yogyakarta
<i>18 317</i>		<i>502 775</i>	<i>39 145 940</i>	<i>5 940 171</i>	<i>294 955 261</i>	
2 974 753 413	39 977 397	163 660 579	2 132 101 310	729 564 949	16 179 815 389	Jawa Timur
<i>2 934 761 418</i>	<i>39 534 243</i>	<i>119 997 266</i>	<i>1 952 610 247</i>	<i>665 536 356</i>	<i>15 136 164 544</i>	
2 168 274 176	35 960 278	419 519 401	889 706 016	272 311 992	8 429 932 709	Banten
<i>2 124 870 394</i>	<i>35 338 217</i>	<i>390 413 662</i>	<i>515 481 346</i>	<i>246 243 675</i>	<i>7 657 249 699</i>	
18 318 007		4 434 201	3 235 689	1 405 091	80 091 904	Bali
<i>18 272 539</i>		<i>1 724 224</i>	<i>899 790</i>	<i>390 395</i>	<i>51 649 728</i>	
26 370	962	252 950	961 960	375 381	6 107 291	Nusa Tenggara Barat
		<i>98 350</i>	<i>87 427</i>	<i>28 330</i>	<i>751 807</i>	
78 727	6 361	133 497	470 031	1 678 498	63 500 116	Nusa Tenggara Timur
			<i>79 550</i>	<i>1 360 532</i>	<i>59 350 286</i>	
557 622	2 079 743	387 655	5 381 769	17 250 001	251 785 928	Kalimantan Barat
<i>22 239</i>		<i>45 484</i>	<i>3 484 390</i>	<i>12 656 259</i>	<i>185 074 771</i>	
411 203		156 577	8 276 660	21 002 301	320 287 883	Kalimantan Tengah
<i>333 167</i>		<i>108 137</i>	<i>6 031 486</i>	<i>15 056 890</i>	<i>298 794 442</i>	

Catatan : angka yang tercetak miring: industri besar, yang tercetak tebal: total IBS, *: tidak dipublikasikan
 Note: number in italic denote large industry, number in bold denote total large and medium industry, *: not publication

Tabel 16.b Nilai Pemakaian Bahan Bakar dan Pelumas menurut Provinsi, 2012

Provinsi <i>Province</i>	Nilai -				
	Bensin <i>Benzene</i>	Minyak Solar <i>Diesel Fuel</i>	Minyak Tanah <i>Kerosene</i>	Batubara <i>Coal</i>	Briket batubara <i>Coal Briquettes</i>
(1)	(2)	(3)	(4)	(5)	(6)
Kalimantan Selatan	2 394 741 <i>2 099 363</i>	404 935 662 <i>392 320 374</i>	369 718 <i>190 038</i>	120 151 681 <i>120 137 932</i>	
Kalimantan Timur	102 477 554 <i>100 856 798</i>	2 328 896 662 <i>2 299 212 465</i>	1 590 482 <i>1 458 776</i>	11 707 179 <i>11 681 688</i>	
Sulawesi Utara	296 446 555 <i>29 278 415</i>	203 081 409 <i>173 572 883</i>	6 949 719 <i>6 346 408</i>	53 510 653 <i>53 500 388</i>	
Sulawesi Tengah	3 253 489 <i>2 428 070</i>	77 009 945 <i>56 118 966</i>	1 239 983 <i>215 718</i>	1 874 807 <i>1 182 621</i>	
Sulawesi Selatan	15 244 367 <i>9 639 673</i>	385 364 120 <i>335 781 691</i>	8 548 050 <i>7 672 695</i>	692 727 621 <i>689 602 009</i>	
Sulawesi Tenggara	3 998 885 <i>2 936 096</i>	31 431 150 <i>20 500 616</i>	62 905 451 <i>61 797 625</i>	175 297 467 <i>174 873 740</i>	
Gorontalo	510 916 <i>203 352</i>	6 322 607 <i>5 372 940</i>	294 582 <i>277 860</i>	605 907 <i>584 692</i>	
Sulawesi Barat	575 582 <i>471 703</i>	31 097 089 <i>27 795 008</i>	292		
Maluku	3 280 332 <i>2 235 741</i>	23 025 597 <i>14 691 811</i>	409 562 <i>303 769</i>	63 881 <i>63 881</i>	
Maluku Utara	74 664	2 440			
Papua	4 249 693 <i>3 894 226</i>	257 577 459 <i>248 093 288</i>	320 344 <i>207 766</i>	191 979 <i>179 572</i>	
Papua Barat	4 798 136 <i>3 960 273</i>	416 110 302 <i>414 268 652</i>	1 134 709 <i>468 161</i>	83 664 <i>65 556</i>	
Total	4 202 098 015 <i>3 249 835 845</i>	40 576 681 016 <i>37 925 038 980</i>	651 183 834 <i>521 614 452</i>	8 381 442 239 <i>8 055 230 124</i>	46 586 465 <i>43 882 682</i>

Catatan : angka yang tercetak miring: industri besar, yang tercetak tebal: total IBS, *: tidak dipublikasikan
 Note: number in italic denote large industry, number in bold denote total large and medium industry, *: not publication

Table 16.b Value of Fuel and Lubricants Used by Province, 2012

Value (000 Rp)						Provinsi
Gas PGN	Gas bukan dari PGN	LPG	Bahan bakar lainnya	Pelumas	Jumlah	Province
<i>Public PGN</i>	<i>Gas from Others</i>	<i>LPG</i>	<i>Other fuels</i>	<i>Lubricant Oil</i>	<i>Total</i>	
(7)	(8)	(9)	(10)	(11)	(10)	(1)
70 436		474 365	282 637	11 025 930	539 705 170	Kalimantan Selatan
<i>8 446</i>		<i>106 725</i>	<i>197 316</i>	<i>10 296 759</i>	<i>525 356 953</i>	
235 616	152 063	2 773 684	42 841 960	139 845 626	2 630 520 826	Kalimantan Timur
<i>235 616</i>	<i>105 360</i>	<i>2 017 883</i>	<i>23 988 239</i>	<i>138 281 228</i>	<i>2 577 838 053</i>	
347 197	1 243	945 912	10 605 468	2 993 742	574 881 898	Sulawesi Utara
<i>32 370</i>		<i>614 301</i>	<i>8 668 180</i>	<i>2 247 678</i>	<i>274 260 623</i>	
338 972	1 052	541 170	2 373 815	5 463 568	92 096 801	Sulawesi Tengah
<i>48 393</i>	<i>250</i>	<i>91 783</i>	<i>1 516 693</i>	<i>3 839 172</i>	<i>65 441 666</i>	
1 678 359		20 197 905	30 427 226	22 982 743	1 177 170 391	Sulawesi Selatan
<i>1 658 561</i>		<i>18 879 630</i>	<i>25 966 458</i>	<i>19 346 925</i>	<i>1 108 547 642</i>	
		458 408	277 725	671 307	275 040 393	Sulawesi Tenggara
		<i>3 360</i>		<i>55 805</i>	<i>260 167 242</i>	
4 249		5 911	97 785	621 617	8 463 574	Gorontalo
			<i>2 860</i>	<i>419 188</i>	<i>6 860 892</i>	
		10 500	66 200	1 037 649	32 787 312	Sulawesi Barat
				<i>912 814</i>	<i>29 179 525</i>	
281 715		517 222	144 757	1 539 600	29 262 666	Maluku
<i>46 492</i>		<i>52 272</i>	<i>6 618</i>	<i>940 022</i>	<i>18 340 606</i>	
		25 536		4 296	106 936	Maluku Utara
5 678 778	6 995 229	488 650	7 965	20 766 976	296 277 073	Papua
<i>5 265 324</i>	<i>6 995 229</i>	<i>479 425</i>	<i>6 408</i>	<i>20 149 620</i>	<i>285 270 858</i>	
502 464	922	295 789	2 191 423	15 506 873	440 624 282	Papua Barat
<i>487 181</i>		<i>3 146</i>	<i>2 042 671</i>	<i>15 278 321</i>	<i>436 573 961</i>	
7 761 775 960	165 285 945	1 384 502 636	9 962 433 806	3 100 804 533	76 232 794 449	Total
<i>7 274 847 138</i>	<i>158 383 436</i>	<i>1 069 609 734</i>	<i>8 953 747 908</i>	<i>2 689 070 248</i>	<i>69 941 260 547</i>	

Catatan : angka yang tercetak miring: industri besar, yang tercetak tebal: total IBS, *: tidak dipublikasikan
 Note: number in italic denote large industry, number in bold denote total large and medium industry, *: not publication

Tabel 17 Biaya Input menurut Provinsi, 2012

Provinsi <i>Province</i>	Biaya Input -		
	Bahan Baku dan Penolong <i>Raw Material</i>	Bahan Bakar, Tenaga Listrik dan Gas <i>Fuel, Electricity, and Gas</i>	Sewa Gedung, Mesin dan Alat-alat <i>Rent of Building, achines and The Equipmen</i>
(1)	(2)	(3)	(4)
Aceh	5 815 371 779 <i>5 051 196 615</i>	142 406 935 <i>97 585 491</i>	7 190 213 <i>6 511 210</i>
Sumatera Utara	100 999 875 477 <i>88 820 574 812</i>	5 384 084 611 <i>5 037 839 943</i>	348 525 248 <i>333 177 045</i>
Sumatera Barat	18 390 214 637 <i>17 657 043 274</i>	1 528 890 777 <i>1 504 937 705</i>	36 835 578 <i>36 080 646</i>
Riau	115 919 618 690 <i>110 745 954 824</i>	4 833 988 374 <i>4 630 142 903</i>	107 220 933 <i>105 327 302</i>
Jambi	30 631 422 995 <i>29 701 734 319</i>	1 029 283 914 <i>974 639 476</i>	71 606 013 <i>70 834 916</i>
Sumatera Selatan	30 041 051 989 <i>29 219 468 804</i>	1 064 518 846 <i>1 025 328 278</i>	93 299 772 <i>90 951 865</i>
Bengkulu	5 257 860 005 <i>4 987 592 193</i>	70 905 263 <i>62 454 787</i>	15 712 572 <i>15 442 062</i>
Bangka Belitung	22 344 850 263 <i>18 495 738 099</i>	1 424 188 726 <i>1 275 474 817</i>	82 374 472 <i>75 723 194</i>
Lampung	17 397 027 984 <i>13 395 751 653</i>	1 111 637 832 <i>981 671 140</i>	9 768 138 <i>7 380 025</i>
Kepulauan Riau	18 662 895 305 <i>16 635 865 381</i>	13 456 168 037 <i>12 884 276 945</i>	1 912 715 774 <i>1 799 708 235</i>
DKI Jakarta	116 815 477 326 <i>108 340 859 430</i>	8 095 620 192 <i>7 053 624 328</i>	814 746 145 <i>703 766 852</i>
Jawa Barat	329 551 216 128 <i>286 828 022 260</i>	49 505 712 993 <i>44 442 743 120</i>	6 589 351 725 <i>5 823 614 916</i>
Jawa Tengah	106 197 527 227 <i>96 383 347 008</i>	8 274 431 624 <i>7 628 061 417</i>	274 531 195 <i>234 095 718</i>
DI Yogyakarta	5 025 380 160 <i>4 421 332 548</i>	716 477 462 <i>649 965 725</i>	194 185 320 <i>184 773 671</i>
Jawa Timur	214 278 192 393 <i>184 818 816 964</i>	29 522 247 920 <i>27 135 349 544</i>	1 511 651 054 <i>1 356 710 567</i>
Banten	167 479 773 145 <i>156 453 728 608</i>	17 760 163 228 <i>16 125 070 036</i>	1 361 237 550 <i>1 292 271 770</i>
Bali	1 584 992 661 <i>861 900 152</i>	207 150 233 <i>98 151 725</i>	11 972 179 <i>7 914 161</i>
Nusa Tenggara Barat	237 631 382 <i>34 060 238</i>	9 297 673 <i>1 820 560</i>	287 426 <i>65 837</i>
Nusa Tenggara Timur	280 878 414 <i>130 902 328</i>	96 722 285 <i>87 567 605</i>	492 247 <i>198 000</i>

Catatan : angka yang tercetak miring: industri besar, yang tercetak tebal: total IBS, *: tidak dipublikasikan

Note: number in italic denote large industry, number in bold denote total large and medium industry, *: not publication

Table 17 Input Cost by Province, 2012

Nilai - Value (000 Rp)

Input Cost				
Jasa yang Diberikan Pihak Lain <i>Industrial Service</i>	Biaya representasi dan royalti <i>Representation cost and royalty</i>	Pengeluaran Lainnya <i>Others</i>	Jumlah <i>Total</i>	Provinsi <i>Province</i>
(5)	(6)	(7)	(8)	(1)
3 833 695	107 610	33 046 532	6 001 956 764	Aceh
<i>3 717 930</i>	<i>146</i>	<i>7 826 362</i>	<i>5 166 837 754</i>	
275 644 221	14 705 446	5 097 195 765	112 120 030 768	Sumatera Utara
<i>261 060 640</i>	<i>14 405 839</i>	<i>5 002 866 673</i>	<i>99 469 924 952</i>	
62 441 034	287 409	408 227 698	20 426 897 133	Sumatera Barat
<i>61 808 094</i>	<i>219 750</i>	<i>400 142 627</i>	<i>19 660 232 096</i>	
2 036 554 026	265 974	3 276 554 851	126 174 202 848	Riau
<i>2 033 589 423</i>	<i>227 810</i>	<i>3 177 558 566</i>	<i>120 692 800 828</i>	
388 254 079	5 236	598 019 707	32 718 591 944	Jambi
<i>385 505 848</i>	<i>226</i>	<i>590 159 820</i>	<i>31 722 874 605</i>	
10 733 486	113 280	421 359 304	31 631 076 677	Sumatera Selatan
<i>10 201 338</i>	<i>30 245</i>	<i>395 751 110</i>	<i>30 741 731 640</i>	
		18 726 697	5 363 204 537	Bengkulu
		<i>11 704 017</i>	<i>5 077 193 059</i>	
38 603 952	33 375 877	255 661 064	24 179 054 354	Bangka Belitung
<i>12 504 469</i>	<i>33 291 094</i>	<i>197 999 451</i>	<i>20 090 731 124</i>	
13 169 625	44 701 168	322 396 327	18 898 701 074	Lampung
<i>11 205 045</i>	<i>16 619 419</i>	<i>263 624 360</i>	<i>14 676 251 642</i>	
1 095 668 457	1 237 833	2 515 086 535	37 643 771 941	Kepulauan Riau
<i>1 068 026 917</i>	<i>1 231 646</i>	<i>2 347 367 884</i>	<i>34 736 477 008</i>	
732 520 372	2 184 785 426	18 619 896 475	147 263 045 936	DKI Jakarta
<i>646 881 160</i>	<i>2 184 627 043</i>	<i>17 899 786 041</i>	<i>136 829 544 854</i>	
4 430 595 307	274 036 927	25 458 744 983	415 809 658 063	Jawa Barat
<i>4 119 129 890</i>	<i>266 048 418</i>	<i>22 437 642 586</i>	<i>363 917 201 190</i>	
647 247 580	48 394 792	5 695 550 472	121 137 682 890	Jawa Tengah
<i>560 625 107</i>	<i>46 651 483</i>	<i>5 314 463 815</i>	<i>110 167 244 548</i>	
103 036 487	1 195 964	1 146 086 701	7 186 362 094	DI Yogyakarta
<i>90 857 657</i>	<i>804 733</i>	<i>1 107 639 039</i>	<i>6 455 373 373</i>	
1 128 500 086	34 597 829	13 848 953 834	260 324 143 116	Jawa Timur
<i>979 894 775</i>	<i>32 884 967</i>	<i>12 406 362 713</i>	<i>226 730 019 530</i>	
917 523 329	33 105 646	10 504 687 767	198 056 490 665	Banten
<i>870 773 401</i>	<i>32 735 217</i>	<i>9 760 101 228</i>	<i>184 534 680 260</i>	
9 144 680	4 284 610	158 204 706	1 975 749 069	Bali
<i>1 145 467</i>	<i>4 194 825</i>	<i>131 041 234</i>	<i>1 104 347 564</i>	
4 402 621	89 490	32 333 622	284 042 214	Nusa Tenggara Barat
<i>4 339 782</i>	<i>510</i>	<i>23 228 673</i>	<i>63 515 600</i>	
881 510	16 541 698	82 428 369	477 944 523	Nusa Tenggara Timur
	<i>16 538 571</i>	<i>56 538 134</i>	<i>291 744 638</i>	

Catatan : angka yang tercetak miring: industri besar, yang tercetak tebal: total IBS, *: tidak dipublikasikan

Note: number in italic denote large industry, number in bold denote total large and medium industry, *: not publication

Tabel 17 Biaya Input menurut Provinsi, 2012

Provinsi <i>Province</i>	Biaya Input -		
	Bahan Baku dan Penolong <i>Raw Material</i>	Bahan Bakar, Tenaga Listrik dan Gas <i>Fuel, Electricity, and Gas</i>	Sewa Gedung, Mesin dan Alat-alat <i>Rent of Building, achines and The Equipmen</i>
(1)	(2)	(3)	(4)
Kalimantan Barat	19 137 140 078 <i>17 500 912 390</i>	275 139 263 <i>194 398 318</i>	169 282 425 <i>167 956 779</i>
Kalimantan Tengah	22 665 448 022 <i>21 938 316 943</i>	328 265 014 <i>304 331 996</i>	15 051 528 <i>14 289 353</i>
Kalimantan Selatan	18 930 916 246 <i>18 339 887 089</i>	603 589 275 <i>579 314 203</i>	12 703 893 <i>12 196 563</i>
Kalimantan Timur	16 960 862 047 <i>16 177 282 271</i>	2 785 623 130 <i>2 711 032 898</i>	3 378 607 943 <i>3 358 763 840</i>
Sulawesi Utara	10 786 192 488 <i>10 192 369 238</i>	1 076 668 980 <i>687 345 709</i>	1 402 398 270 <i>22 196 529</i>
Sulawesi Tengah	2 878 507 419 <i>2 657 559 761</i>	111 066 772 <i>78 674 870</i>	2 272 758 <i>1 701 923</i>
Sulawesi Selatan	28 261 344 333 <i>25 811 378 563</i>	1 766 934 234 <i>1 646 119 468</i>	63 885 376 <i>59 353 177</i>
Sulawesi Tenggara	261 975 742 <i>115 332 970</i>	281 954 489 <i>263 216 727</i>	5 200 742 <i>245 263</i>
Gorontalo	1 674 255 839 <i>1 566 658 102</i>	10 690 654 <i>8 369 872</i>	2 960 732 <i>2 496 976</i>
Sulawesi Barat	1 706 491 203 <i>1 423 556 103</i>	32 929 742 <i>29 179 525</i>	780 769 <i>768 769</i>
Maluku	1 003 584 234 <i>744 586 584</i>	48 825 564 <i>33 333 235</i>	726 089 <i>561 618</i>
Maluku Utara	3 688 350	207 238	
Papua	1 797 429 379 <i>1 697 172 061</i>	312 461 427 <i>297 799 138</i>	6 034 138 <i>5 889 744</i>
Papua Barat	4 415 969 305 <i>4 373 511 614</i>	449 855 498 <i>445 021 464</i>	82 144 536 <i>81 943 621</i>
Total	1 437 395 062 645 <i>1 295 522 413 199</i>	152 318 108 205 <i>138 974 842 968</i>	18 585 752 753 <i>15 872 912 147</i>

Catatan : angka yang tercetak miring: industri besar, yang tercetak tebal: total IBS, *: tidak dipublikasikan

Note: number in italic denote large industry, number in bold denote total large and medium industry, *: not publication

Table 17 Input Cost by Province, 2012

Nilai - Value (000 Rp)

<i>Input Cost</i>				
Jasa yang Diberikan Pihak Lain <i>Industrial Service</i>	Biaya representasi dan royalti <i>Representation cost and royalty</i>	Pengeluaran Lainnya <i>Others</i>	Jumlah <i>Total</i>	Provinsi <i>Province</i>
(5)	(6)	(7)	(8)	(1)
35 523 082	112 474	1 234 019 889	20 851 217 211	Kalimantan Barat
<i>33 813 061</i>	<i>76 599</i>	<i>1 212 383 426</i>	<i>19 109 540 573</i>	
13 496 493	388	456 558 690	23 478 820 135	Kalimantan Tengah
<i>13 308 830</i>	<i>388</i>	<i>444 608 036</i>	<i>22 714 855 546</i>	
18 121 289	5 538	687 924 788	20 253 261 029	Kalimantan Selatan
<i>11 226 398</i>	<i>4 801</i>	<i>672 349 574</i>	<i>19 614 978 628</i>	
7 989 109	146 138	250 677 910	23 383 906 277	Kalimantan Timur
<i>6 310 204</i>	<i>49 490</i>	<i>189 380 554</i>	<i>22 442 819 257</i>	
28 653 379	975 709	272 583 007	13 567 471 833	Sulawesi Utara
<i>28 113 713</i>	<i>954 126</i>	<i>236 966 280</i>	<i>11 167 945 595</i>	
4 045 857	21 240	26 714 688	3 022 628 734	Sulawesi Tengah
<i>3 011 769</i>	<i>2 350</i>	<i>18 037 687</i>	<i>2 758 988 360</i>	
6 114 170	67 538	1 591 349 258	31 689 694 909	Sulawesi Selatan
<i>3 403 950</i>	<i>28 609</i>	<i>1 520 687 109</i>	<i>29 040 970 876</i>	
1 444 383	53 500	13 865 614	564 494 470	Sulawesi Tenggara
<i>101 300</i>		<i>4 223 998</i>	<i>383 120 258</i>	
171 269	250	4 138 705	1 692 217 449	Gorontalo
		<i>389</i>	<i>1 577 525 339</i>	
233 686		8 909 249	1 749 344 649	Sulawesi Barat
<i>221 686</i>		<i>7 790 863</i>	<i>1 461 516 946</i>	
3 251 028	6 644	22 169 871	1 078 563 430	Maluku
<i>197 393</i>	<i>6 512</i>	<i>15 846 743</i>	<i>794 532 085</i>	
		1 058 718	4 954 306	Maluku Utara
4 506 272	15 061	27 350 379	2 147 796 656	Papua
<i>507 646</i>	<i>14 179</i>	<i>16 050 737</i>	<i>2 017 433 505</i>	
2 542 585	8 759	116 425 830	5 066 946 513	Papua Barat
<i>2 349 279</i>	<i>484</i>	<i>108 383 130</i>	<i>5 011 209 592</i>	
12 024 847 149	2 693 245 454	93 206 908 005	1 716 223 924 211	Total
<i>11 223 832 172</i>	<i>2 651 649 480</i>	<i>85 978 512 859</i>	<i>1 550 224 162 825</i>	

Catatan : angka yang tercetak miring: industri besar, yang tercetak tebal: total IBS, *: tidak dipublikasikan

Note: number in italic denote large industry, number in bold denote total large and medium industry, *: not publication

Tabel 18 Nilai Output menurut Provinsi, 2012

Provinsi <i>Province</i>	Nilai Output - <i>Value of</i>		
	Barang yang Dihasilkan <i>Value of Goods Produced</i>	Tenaga Listrik yang Dijual <i>Value of Electricity Sold</i>	Jasa Industri yang Diterima dari Pihak Lain <i>Value of Industrial Service</i>
(1)	(2)	(3)	(4)
Aceh	10 147 214 710 <i>8 785 420 701</i>	2 845	258 167 568 <i>256 097 740</i>
Sumatera Utara	152 841 230 117 <i>135 563 138 932</i>	1 705 <i>1 705</i>	1 537 564 927 <i>1 462 489 407</i>
Sumatera Barat	29 912 128 239 <i>28 409 447 327</i>	462 812 <i>462 812</i>	381 662 682 <i>380 542 392</i>
Riau	153 506 092 774 <i>145 909 315 134</i>	17 745 <i>17 745</i>	136 039 215 <i>123 912 928</i>
Jambi	47 964 717 176 <i>45 733 934 061</i>		2 034 147 003 <i>2 023 624 502</i>
Sumatera Selatan	57 485 815 023 <i>55 559 704 924</i>	2 629	224 278 265 <i>219 324 399</i>
Bengkulu	6 995 904 640 <i>6 578 128 849</i>		106 013 087 <i>90 606 197</i>
Bangka Belitung	38 190 925 887 <i>33 279 442 878</i>		103 760 469 <i>63 535 833</i>
Lampung	24 464 844 199 <i>19 205 846 720</i>	5 590 204 <i>5 590 204</i>	50 572 179 <i>28 315 441</i>
Kepulauan Riau	42 444 162 428 <i>38 540 194 704</i>	2 451 207 273 <i>2 451 146 810</i>	3 013 025 218 <i>2 871 307 409</i>
DKI Jakarta	265 189 308 713 <i>251 658 016 286</i>	11 272 <i>10 238</i>	1 638 886 216 <i>1 383 255 219</i>
Jawa Barat	662 053 503 567 <i>588 933 697 888</i>	23 900 <i>16 033</i>	10 115 909 231 <i>8 972 652 626</i>
Jawa Tengah	195 725 952 699 <i>180 117 130 671</i>	887 208 <i>886 759</i>	2 444 864 318 <i>2 284 837 929</i>
DI Yogyakarta	9 194 619 530 <i>8 031 840 141</i>	289	706 063 695 <i>690 047 806</i>
Jawa Timur	417 241 488 327 <i>369 993 369 326</i>	2 010 740 <i>1 503 181</i>	6 545 452 434 <i>5 716 166 956</i>
Banten	286 402 861 176 <i>266 421 141 909</i>	150 953 <i>141 819</i>	13 336 077 265 <i>12 911 563 833</i>
Bali	5 847 889 629 <i>2 079 595 464</i>		36 859 046 <i>18 057 772</i>
Nusa Tenggara Barat	402 129 392 <i>102 832 976</i>		18 593 929 <i>72 324</i>

Catatan : angka yang tercetak miring: industri besar, yang tercetak tebal: total IBS, *: tidak dipublikasikan

Note: number in italic denote large industry, number in bold denote total large and medium industry, *: not publication

Table 18 Value of Gross Output by Province, 2012

Nilai - Value (000 Rp)

Gross Output			
Selisih Nilai Stok Barang Setengah Jadi <i>Increasing Stock of Intermediate Product</i>	Penerimaan Lain dari Jasa Non Industri <i>Receipt from Non Industrial Service</i>	Jumlah <i>Total</i>	Provinsi <i>Province</i>
(5)	(6)	(7)	(1)
- 944 819	123 613 710	10 528 054 014	Aceh
- 2 439 283	50 712 207	9 089 791 365	
448 948 900	675 951 006	155 503 696 655	Sumatera Utara
434 082 793	439 229 654	137 898 942 491	
84 976 169	159 194 985	30 538 424 887	Sumatera Barat
81 286 747	151 976 201	29 023 715 479	
27 949 377	18 352 660 026	172 022 759 137	Riau
17 200 131	17 866 525 914	163 916 971 852	
34 980 759	3 951 373 363	53 985 218 301	Jambi
18 478 799	3 899 685 558	51 675 722 920	
- 112 577 390	3 164 435 105	60 761 953 632	Sumatera Selatan
- 114 125 493	2 825 380 693	58 490 284 523	
36 905 691	301 571 719	7 440 395 137	Bengkulu
36 849 341	299 869 818	7 005 454 205	
134 193 944	1 031 612 943	39 460 493 243	Bangka Belitung
73 975 850	830 281 901	34 247 236 462	
622 011 503	545 016 312	25 688 034 397	Lampung
609 142 750	502 012 819	20 350 907 934	
2 677 361 993	16 869 146 946	67 454 903 858	Kepulauan Riau
2 558 423 796	15 894 337 895	62 315 410 614	
950 615 419	8 747 427 376	276 526 248 996	DKI Jakarta
478 394 329	6 972 993 046	260 492 669 118	
10 457 767 807	56 535 081 500	739 162 286 005	Jawa Barat
9 426 525 920	48 327 821 334	655 660 713 801	
2 351 671 372	8 327 607 924	208 850 983 521	Jawa Tengah
2 120 217 403	7 170 340 288	191 693 413 050	
70 517 590	1 624 894 518	11 596 095 622	DI Yogyakarta
54 981 547	1 531 272 588	10 308 142 082	
5 535 139 569	20 445 172 981	449 769 264 051	Jawa Timur
5 077 958 265	17 493 486 998	398 282 484 726	
3 323 797 530	9 706 901 927	312 769 788 851	Banten
3 251 086 303	8 284 817 618	290 868 751 482	
13 053 513	210 031 211	6 107 833 399	Bali
6 819 766	156 226 075	2 260 699 077	
678 783	5 766 067	427 168 171	Nusa Tenggara Barat
- 514 281	3 879 843	106 270 862	

Catatan : angka yang tercetak miring: industri besar, yang tercetak tebal: total IBS, *: tidak dipublikasikan

Note: number in italic denote large industry, number in bold denote total large and medium industry, *: not publication

Tabel 18 Nilai Output menurut Provinsi, 2012

Provinsi <i>Province</i>	Nilai Output - <i>Value of</i>		
	Barang yang Dihasilkan <i>Value of Goods Produced</i>	Tenaga Listrik yang Dijual <i>Value of Electricity Sold</i>	Jasa Industri yang Diterima dari Pihak Lain <i>Value of Industrial Service</i>
<i>(1)</i>	<i>(2)</i>	<i>(3)</i>	<i>(4)</i>
Nusa Tenggara Timur	634 167 294 <i>324 720 090</i>		6 226 680 <i>59 660</i>
Kalimantan Barat	32 418 504 643 <i>30 231 594 604</i>	432	55 050 633 <i>39 962 108</i>
Kalimantan Tengah	34 668 072 304 <i>33 265 194 431</i>		53 823 327 <i>38 683 282</i>
Kalimantan Selatan	28 797 840 407 <i>27 709 523 853</i>	56 838 679 <i>56 838 679</i>	31 855 627 <i>19 874 920</i>
Kalimantan Timur	36 566 676 012 <i>35 084 309 617</i>	15 152 803 <i>14 955 895</i>	7 942 118 740 <i>7 913 275 137</i>
Sulawesi Utara	26 939 279 364 <i>13 836 369 049</i>	249 <i>249</i>	117 427 225 <i>104 991 931</i>
Sulawesi Tengah	4 677 863 784 <i>4 266 072 344</i>		29 373 883 <i>26 464 902</i>
Sulawesi Selatan	42 290 230 985 <i>38 619 764 582</i>		274 126 939 <i>199 540 872</i>
Sulawesi Tenggara	2 845 756 289 <i>2 585 552 916</i>	7 500 <i>7 500</i>	47 782 778 <i>27 206 478</i>
Gorontalo	3 598 235 658 <i>3 434 397 788</i>		1 198 000 <i>41 500</i>
Sulawesi Barat	2 525 555 128 <i>2 016 456 617</i>		557 150
Maluku	1 547 560 556 <i>1 196 539 793</i>	143 <i>143</i>	172 436 736 <i>83 167 243</i>
Maluku Utara	7 689 680		14 200
Papua	3 113 489 721 <i>2 852 601 719</i>	15 060 533 <i>15 060 403</i>	22 459 720 <i>18 359 459</i>
Papua Barat	5 316 873 080 <i>5 224 317 763</i>	8 480 <i>8 480</i>	1 898 554 060 <i>1 897 705 208</i>
Total	2 631 958 583 131 <i>2 385 549 614 057</i>	2 547 438 394 <i>2 546 648 655</i>	53 340 942 445 <i>49 865 743 413</i>

Catatan : angka yang tercetak miring: industri besar, yang tercetak tebal: total IBS, *: tidak dipublikasikan

Note: number in italic denote large industry, number in bold denote total large and medium industry, *: not publication

Table 18 Value of Gross Output by Province, 2012

Nilai - Value (000 Rp)

<i>Gross Output</i>			
Selisih Nilai Stok Barang Setengah Jadi <i>Increasing Stock of Intermediate Product</i>	Penerimaan Lain dari Jasa Non Industri <i>Receipt from Non Industrial Service</i>	Jumlah <i>Total</i>	Provinsi <i>Province</i>
(5)	(6)	(7)	(1)
1 932 841 579 912	6 151 589	648 478 404 325 359 662	Nusa Tenggara Timur
197 689 272 198 433 100	767 289 516 659 464 443	33 438 534 496 31 129 454 255	Kalimantan Barat
- 412 756 - 21 594 436	92 558 037 89 230 677	34 814 040 912 33 371 513 954	Kalimantan Tengah
572 462 434 570 457 560	25 578 737 18 543 373	29 484 575 884 28 375 238 385	Kalimantan Selatan
49 234 329 43 395 427	393 625 458 342 817 206	44 966 807 342 43 398 753 282	Kalimantan Timur
48 665 011 17 795 074	63 051 861 33 315 486	27 168 423 710 13 992 471 789	Sulawesi Utara
4 752 770 1 558 406	219 488 351 208 351 586	4 931 478 788 4 502 447 238	Sulawesi Tengah
457 103 715 447 539 975	1 196 935 825 1 031 623 890	44 218 397 464 40 298 469 319	Sulawesi Selatan
1 561 835 235 100	36 467 498	2 931 575 900 2 613 001 994	Sulawesi Tenggara
247 723 7 690	968 727 21 000	3 600 650 108 3 434 467 978	Gorontalo
- 29 381 865 - 29 365 895	145 000	2 496 875 413 1 987 090 722	Sulawesi Barat
65 949 004 3 316 931	7 510 746 1 363 396	1 793 457 185 1 284 387 506	Maluku
- 80 000	2 191 690	9 815 570	Maluku Utara
849 259 224 711	69 407 454 55 068 776	3 221 266 687 2 941 315 068	Papua
36 912 149 36 738 630	51 565 985 37 014 407	7 303 913 754 7 195 784 488	Papua Barat
28 064 533 431 25 397 666 868	153 710 396 093 135 177 664 690	2 869 621 893 494 2 598 537 337 683	Total

Catatan : angka yang tercetak miring: industri besar, yang tercetak tebal: total IBS, *: tidak dipublikasikan

Note: number in italic denote large industry, number in bold denote total large and medium industry, *: not publication

Tabel 19 Nilai Tambah menurut Provinsi, 2012
Table Value Added by Province, 2012

Provinsi Province	Nilai Output	Biaya Input	Nilai Tambah (harga pasar)	Pajak Tak Langsung	Nilai Tambah (biaya faktor produksi)
	Value of Gross Output	Input Cost	Value Added (at market price)	Indirect Tax	Value Added (at factor cost)
(1)	(2)	(3)	(4)	(5)	(6)
Aceh	6 001 956 764 5 166 837 754	10 528 054 014 9 089 791 365	4 526 097 250 3 922 953 611	14 251 425 2 683 788	4 511 845 825 3 920 269 823
Sumatera Utara	112 120 030 768 99 469 924 952	155 503 696 655 137 898 942 491	43 383 665 887 38 429 017 539	969 153 560 882 057 253	42 414 512 327 37 546 960 286
Sumatera Barat	20 426 897 133 19 660 232 096	30 538 424 887 29 023 715 479	10 111 527 754 9 363 483 383	332 052 488 327 659 337	9 779 475 266 9 035 824 046
Riau	126 174 202 848 120 692 800 828	172 022 759 137 163 916 971 852	45 848 556 289 43 224 171 024	873 103 760 849 258 466	44 975 452 529 42 374 912 558
Jambi	32 718 591 944 31 722 874 605	53 985 218 301 51 675 722 920	21 266 626 357 19 952 848 315	47 987 675 44 423 345	21 218 638 682 19 908 424 970
Sumatera Selatan	31 631 076 677 30 741 731 640	60 761 953 632 58 490 284 523	29 130 876 955 27 748 552 883	466 307 499 461 233 565	28 664 569 456 27 287 319 318
Bengkulu	5 363 204 537 5 077 193 059	7 440 395 137 7 005 454 205	2 077 190 600 1 928 261 146	27 581 511 27 289 876	2 049 609 089 1 900 971 270
Bangka Belitung	24 179 054 354 20 090 731 124	39 460 493 243 34 247 236 462	15 281 438 889 14 156 505 338	277 058 553 223 680 918	15 004 380 336 13 932 824 420
Lampung	18 898 701 074 14 676 251 642	25 688 034 397 20 350 907 934	6 789 333 323 5 674 656 292	143 439 738 108 592 963	6 645 893 585 5 566 063 329
Kepulauan Riau	37 643 771 941 34 736 477 008	67 454 903 858 62 315 410 614	29 811 131 917 27 578 933 606	342 050 215 327 838 000	29 469 081 702 27 251 095 606
DKI Jakarta	147 263 045 936 136 829 544 854	276 526 248 996 260 492 669 118	129 263 203 060 123 663 124 264	3 333 076 751 3 234 373 238	125 930 126 309 120 428 751 026
Jawa Barat	415 809 658 063 363 917 201 190	739 162 286 005 655 660 713 801	323 352 627 942 291 743 512 611	6 403 634 173 4 140 076 672	316 948 993 769 287 603 435 939
Jawa Tengah	121 137 682 890 110 167 244 548	208 850 983 521 191 693 413 050	87 713 300 631 81 526 168 502	1 746 709 543 1 641 513 925	85 966 591 088 79 884 654 577
DI Yogyakarta	7 186 362 094 6 455 373 373	11 596 095 622 10 308 142 082	4 409 733 528 3 852 768 709	340 034 378 334 546 265	4 069 699 150 3 518 222 444
Jawa Timur	260 324 143 116 226 730 019 530	449 769 264 051 398 282 484 726	189 445 120 935 171 552 465 196	26 860 987 544 26 488 109 399	162 584 133 391 145 064 355 797
Banten	198 056 490 665 184 534 680 260	312 769 788 851 290 868 751 482	114 713 298 186 106 334 071 222	1 443 169 527 1 277 645 655	113 270 128 659 105 056 425 567
Bali	1 975 749 069 1 104 347 564	6 107 833 399 2 260 699 077	4 132 084 330 1 156 351 513	46 880 508 27 962 630	4 085 203 822 1 128 388 883
Nusa Tenggara Barat	284 042 214 63 515 600	427 168 171 106 270 862	143 125 957 42 755 262	2 666 100 1 241 808	140 459 857 41 513 454
Nusa Tenggara Timur	477 944 523 291 744 638	648 478 404 325 359 662	170 533 881 33 615 024	1 212 238 846 1 211 548 536	- 1 041 704 965 - 1 177 933 512
Kalimantan Barat	20 851 217 211 19 109 540 573	33 438 534 496 31 129 454 255	12 587 317 285 12 019 913 682	205 596 410 178 883 492	12 381 720 875 11 841 030 190
Kalimantan Tengah	23 478 820 135 22 714 855 546	34 814 040 912 33 371 513 954	11 335 220 777 10 656 658 408	256 101 610 243 679 204	11 079 119 167 10 412 979 204
Kalimantan Selatan	20 253 261 029 19 614 978 628	29 484 575 884 28 375 238 385	9 231 314 855 8 760 259 757	42 464 874 40 291 996	9 188 849 981 8 719 967 761
Kalimantan Timur	23 383 906 277 22 442 819 257	44 966 807 342 43 398 753 282	21 582 901 065 20 955 934 025	671 450 204 650 330 205	20 911 450 861 20 305 603 820
Sulawesi Utara	13 567 471 833 11 167 945 595	27 168 423 710 13 992 471 789	13 600 951 877 2 824 526 194	68 278 772 17 342 389	13 532 673 105 2 807 183 805

Catatan : angka yang tercetak miring: industri besar, yang tercetak tebal: total IBS, *: tidak dipublikasikan
Note: number in italic denote large industry, number in bold denote total large and medium industry, *: not publication

Tabel 19 Nilai Tambah menurut Provinsi, 2012
Table Value Added by Province, 2012

Provinsi Province	Nilai Output	Biaya Input	Nilai Tambah (harga pasar)	Pajak Tak Langsung	Nilai Tambah (biaya faktor produksi)
	<i>Value of Gross Output</i>	<i>Input Cost</i>	<i>Value Added (at market price)</i>	<i>Indirect Tax</i>	<i>Value Added (at factor cost)</i>
(1)	(2)	(3)	(4)	(5)	(6)
Sulawesi Tengah	3 022 628 734 <i>2 758 988 360</i>	4 931 478 788 <i>4 502 447 238</i>	1 908 850 054 <i>1 743 458 878</i>	32 205 411 <i>28 744 693</i>	1 876 644 643 <i>1 714 714 185</i>
Sulawesi Selatan	31 689 694 909 <i>29 040 970 876</i>	44 218 397 464 <i>40 298 469 319</i>	12 528 702 555 <i>11 257 498 443</i>	443 410 137 <i>409 611 272</i>	12 085 292 418 <i>10 847 887 171</i>
Sulawesi Tenggara	564 494 470 <i>383 120 258</i>	2 931 575 900 <i>2 613 001 994</i>	2 367 081 430 <i>2 229 881 736</i>	87 844 430 <i>83 317 965</i>	2 279 237 000 <i>2 146 563 771</i>
Gorontalo	1 692 217 449 <i>1 577 525 339</i>	3 600 650 108 <i>3 434 467 978</i>	1 908 432 659 <i>1 856 942 639</i>	994 433 <i>7 013</i>	1 907 438 226 <i>1 856 935 626</i>
Sulawesi Barat	1 749 344 649 <i>1 461 516 946</i>	2 496 875 413 <i>1 987 090 722</i>	747 530 764 <i>525 573 776</i>	1 052 650 <i>882 719</i>	746 478 114 <i>524 691 057</i>
Maluku	1 078 563 430 <i>794 532 085</i>	1 793 457 185 <i>1 284 387 506</i>	714 893 755 <i>489 855 421</i>	1 429 438 <i>341 000</i>	713 464 317 <i>489 514 421</i>
Maluku Utara	4 954 306	9 815 570	4 861 264	15 247	4 846 017
Papua	2 147 796 656 <i>2 017 433 505</i>	3 221 266 687 <i>2 941 315 068</i>	1 073 470 031 <i>923 881 563</i>	4 226 390 <i>2 829 601</i>	1 069 243 641 <i>921 051 962</i>
Papua Barat	5 066 946 513 <i>5 011 209 592</i>	7 303 913 754 <i>7 195 784 488</i>	2 236 967 241 <i>2 184 574 896</i>	10 076 160 <i>9 639 682</i>	2 226 891 081 <i>2 174 935 214</i>
Total	1 716 223 924 211 <i>1 550 224 162 825</i>	2 869 621 893 494 <i>2 598 537 337 683</i>	1 153 397 969 283 <i>1 048 313 174 858</i>	46 707 529 960 <i>43 277 636 870</i>	1 106 690 439 323 <i>1 005 035 537 988</i>

Catatan : angka yang tercetak miring: industri besar, yang tercetak tebal: total IBS, *: tidak dipublikasikan
Note: number in italic denote large industry, number in bold denote total large and medium industry, *: not publication

Tabel 20.a Nilai Pembelian/Penambahan, Pembuatan/Perbaikan Besar Barang Modal Tetap menurut Provinsi, 2012

Provinsi <i>Province</i>	Pembelian/Penambahan dan <i>Purchases/Additional and</i>		
	Tanah <i>Land</i>	Gedung <i>Building</i>	Mesin dan Perlengkapannya <i>Machines and The Equipments</i>
(1)	(2)	(3)	(4)
Aceh	57 531 230 <i>56 192 000</i>	28 720 769 <i>18 211 600</i>	130 361 834 <i>125 852 976</i>
Sumatera Utara	2 744 871 204 <i>2 713 091 092</i>	1 519 652 567 <i>1 423 701 998</i>	5 697 672 029 <i>5 070 217 778</i>
Sumatera Barat	64 075 316 <i>63 660 316</i>	116 706 082 <i>116 434 582</i>	423 273 284 <i>422 123 026</i>
Riau	1 133 560 312 <i>1 123 765 014</i>	1 167 527 507 <i>1 143 510 562</i>	2 735 740 450 <i>2 475 588 448</i>
Jambi	10 165 464 <i>8 605 926</i>	83 245 029 <i>75 952 428</i>	136 478 567 <i>135 072 971</i>
Sumatera Selatan	385 544 105 <i>380 574 105</i>	324 827 402 <i>316 944 474</i>	943 903 689 <i>935 635 243</i>
Bengkulu	8 014 861 <i>5 714 861</i>	15 308 566 <i>14 558 566</i>	31 033 104 <i>26 185 604</i>
Bangka Belitung	267 442 665 <i>244 126 000</i>	4 264 219 329 <i>3 257 439 969</i>	10 596 229 472 <i>10 535 939 742</i>
Lampung	30 992 342 <i>25 154 618</i>	152 325 179 <i>112 163 174</i>	459 550 645 <i>340 567 264</i>
Kepulauan Riau	85 948 716 <i>31 828 994</i>	250 059 406 <i>202 486 239</i>	2 295 307 727 <i>1 469 075 874</i>
DKI Jakarta	2 547 201 744 <i>2 492 177 623</i>	1 172 975 849 <i>1 013 686 388</i>	5 498 001 129 <i>4 083 487 520</i>
Jawa Barat	8 405 337 973 <i>8 005 376 823</i>	19 978 590 169 <i>19 349 549 661</i>	62 962 411 190 <i>58 581 196 816</i>
Jawa Tengah	591 828 586 <i>534 136 320</i>	20 185 509 109 <i>20 094 420 873</i>	55 121 090 963 <i>54 912 852 110</i>
DI Yogyakarta	33 420 529 <i>30 042 429</i>	243 578 965 <i>233 814 064</i>	176 192 531 <i>163 873 443</i>
Jawa Timur	1 201 987 586 <i>955 791 530</i>	5 946 380 125 <i>3 540 223 745</i>	18 985 426 021 <i>11 059 255 882</i>
Banten	1 124 513 424 <i>1 008 236 836</i>	3 958 668 075 <i>2 089 588 157</i>	43 256 053 318 <i>42 683 283 349</i>
Bali	190 766 620 <i>165 255 259</i>	31 434 591 <i>12 140 215</i>	62 405 627 <i>31 638 580</i>

Catatan : angka yang tercetak miring: industri besar, yang tercetak tebal: total IBS, *: tidak dipublikasikan
 Note: number in italic denote large industry, number in bold denote total large and medium industry, *: not publication

Table 20.a Value of Purchase/Additional, Construction/Major Repairment of Fixed Capital Used
by Province, 2012

Nilai - Value (000 Rp)

Pembuatan/Perbaikan Besar			Provinsi
<i>Construction/Major Repairment</i>			
Kendaraan	Modal Tetap Lainnya	Jumlah	
<i>Vehicles</i>	<i>Other Fixed Capital</i>	<i>Total</i>	<i>Province</i>
(5)	(6)	(7)	(1)
1 921 268	596 712	219 131 813	Aceh
<i>1 586 804</i>	<i>333 975</i>	<i>202 177 355</i>	
515 015 668	385 896 479	10 863 107 947	Sumatera Utara
<i>187 602 503</i>	<i>306 722 470</i>	<i>9 701 335 841</i>	
116 856 847	46 943 392	767 854 921	Sumatera Barat
<i>115 223 614</i>	<i>46 922 602</i>	<i>764 364 140</i>	
341 620 232	1 120 060 900	6 498 509 401	Riau
<i>335 289 788</i>	<i>1 018 224 989</i>	<i>6 096 378 801</i>	
32 274 857	85 322 465	347 486 382	Jambi
<i>31 431 235</i>	<i>84 067 632</i>	<i>335 130 192</i>	
88 320 249	159 075 368	1 901 670 813	Sumatera Selatan
<i>83 660 440</i>	<i>153 255 693</i>	<i>1 870 069 955</i>	
4 567 696	57 345 263	116 269 490	Bengkulu
<i>3 692 696</i>	<i>57 304 263</i>	<i>107 455 990</i>	
682 380 080	1 537 515 746	17 347 787 292	Bangka Belitung
<i>671 763 168</i>	<i>1 516 122 564</i>	<i>16 225 391 443</i>	
55 034 652	218 884 495	916 787 313	Lampung
<i>44 346 009</i>	<i>199 824 685</i>	<i>722 055 750</i>	
639 149 287	462 528 229	3 732 993 365	Kepulauan Riau
<i>25 123 406</i>	<i>422 536 257</i>	<i>2 151 050 770</i>	
4 182 622 050	2 206 593 619	15 607 394 391	DKI Jakarta
<i>2 265 105 387</i>	<i>2 038 398 836</i>	<i>11 892 855 754</i>	
13 286 593 188	5 859 700 984	110 492 633 504	Jawa Barat
<i>12 745 171 130</i>	<i>5 675 831 071</i>	<i>104 357 125 501</i>	
2 069 728 185	22 358 126 661	100 326 283 504	Jawa Tengah
<i>1 955 134 030</i>	<i>22 333 097 211</i>	<i>99 829 640 544</i>	
15 244 628	27 071 937	495 508 590	DI Yogyakarta
<i>10 825 939</i>	<i>26 035 096</i>	<i>464 590 971</i>	
2 751 542 388	4 391 966 358	33 277 302 478	Jawa Timur
<i>2 150 896 783</i>	<i>4 066 104 184</i>	<i>21 772 272 124</i>	
616 849 381	1 251 419 348	50 207 503 546	Banten
<i>317 666 072</i>	<i>1 183 372 148</i>	<i>47 282 146 562</i>	
28 200 451	28 932 683	341 739 972	Bali
<i>7 434 667</i>	<i>22 456 317</i>	<i>238 925 038</i>	

Catatan : angka yang tercetak miring: industri besar, yang tercetak tebal: total IBS, *: tidak dipublikasikan

Note: number in italic denote large industry, number in bold denote total large and medium industry, *: not publication

Tabel 20.a Nilai Pembelian/Penambahan, Pembuatan/Perbaikan Besar Barang Modal Tetap menurut Provinsi, 2012

Provinsi <i>Province</i>	Pembelian/Penambahan dan <i>Purchases/Additional and</i>		
	Tanah <i>Land</i>	Gedung <i>Building</i>	Mesin dan Perlengkapannya <i>Machines and The Equipments</i>
(1)	(2)	(3)	(4)
Nusa Tenggara Barat	10 000	172 000	403 700
Nusa Tenggara Timur	4 681 070	8 500 801	82 704 615
Kalimantan Barat	10 149 439	129 694 426	468 796 072
Kalimantan Tengah	15 429 349	211 924 260	95 472 301
Kalimantan Selatan	31 012 355	54 594 986	107 128 270
Kalimantan Timur	261 741 689	877 051 335	29 230 839 724
Sulawesi Utara	33 727 326	658 990 898	1 059 690 761
Sulawesi Tengah	4 194 360	12 473 361	161 927 428
Sulawesi Selatan	646 723 520	157 511 642	3 373 342 012
Sulawesi Tenggara	2 817 630	53 320 509	512 806 433
Gorontalo	234 943	915 654	3 174 662
Sulawesi Barat	470 000	470 000	3 600
Maluku	5 285 000	37 870 041	111 666 205
Maluku Utara	485 000	120 000	28 550
Papua	19 073 523	23 296 744	94 118 423
Papua Barat	50 984 314	54 212 556	146 688 779
Total	19 969 752 195	61 720 847 932	244 959 923 115
	<i>18 553 745 478</i>	<i>53 750 476 650</i>	<i>227 307 726 528</i>

Catatan : angka yang tercetak miring: industri besar, yang tercetak tebal: total IBS, *: tidak dipublikasikan
 Note: number in italic denote large industry, number in bold denote total large and medium industry, *: not publication

Table 20.a Value of Purchase/Additional, Construction/Major Repairment of Fixed Capital Used
by Province, 2012

Nilai - Value (000 Rp)

Pembuatan/Perbaikan Besar <i>Construction/Major Repairment</i>			Provinsi <i>Province</i>
Kendaraan <i>Vehicles</i>	Modal Tetap Lainnya <i>Other Fixed Capital</i>	Jumlah <i>Total</i>	
(5)	(6)	(7)	(1)
310 700	91 405	987 805	Nusa Tenggara Barat
7 052 845	29 675 330	132 614 661	Nusa Tenggara Timur
<i>4 374 307</i>	<i>28 763 560</i>	<i>112 423 802</i>	
3 815 033 075	24 523 338	4 448 196 350	Kalimantan Barat
<i>31 453 853</i>	<i>17 783 164</i>	<i>641 178 359</i>	
16 356 190	12 260 552	351 442 652	Kalimantan Tengah
<i>15 981 085</i>	<i>10 874 295</i>	<i>302 708 382</i>	
11 964 593	15 266 943	219 967 147	Kalimantan Selatan
<i>7 555 316</i>	<i>11 248 281</i>	<i>177 216 115</i>	
42 842 139	3 605 271 127	34 017 746 014	Kalimantan Timur
<i>36 289 352</i>	<i>3 604 188 597</i>	<i>32 967 739 354</i>	
18 161 998	452 644 386	2 223 215 369	Sulawesi Utara
<i>12 259 149</i>	<i>7 271 754</i>	<i>172 177 644</i>	
37 120 770	743 541	216 459 460	Sulawesi Tengah
<i>31 212 029</i>	<i>33 630</i>	<i>186 524 709</i>	
107 817 171	86 088 763	4 371 483 108	Sulawesi Selatan
<i>62 142 615</i>	<i>58 617 402</i>	<i>4 052 231 768</i>	
10 842 756	48 548 865	628 336 193	Sulawesi Tenggara
<i>7 554 484</i>	<i>36 654 249</i>	<i>550 275 630</i>	
3 290 115	34 347	7 649 721	Gorontalo
<i>1 974 530</i>		<i>5 182 299</i>	
220 000		693 600	Sulawesi Barat
3 744 619	1 607 029	160 172 894	Maluku
<i>2 922 000</i>	<i>585 260</i>	<i>156 305 800</i>	
	27 600	661 150	Maluku Utara
4 591 813	4 305 421	145 385 924	Papua
<i>4 466 813</i>	<i>4 305 421</i>	<i>132 558 724</i>	
17 738 975	47 569 915	317 194 539	Papua Barat
<i>15 146 595</i>	<i>47 465 315</i>	<i>306 146 059</i>	
29 525 008 866	44 526 639 201	400 702 171 309	Total
<i>21 185 285 799</i>	<i>42 978 400 921</i>	<i>363 775 635 376</i>	

Catatan : angka yang tercetak miring: industri besar, yang tercetak tebal: total IBS, *: tidak dipublikasikan
Note: number in italic denote large industry, number in bold denote total large and medium industry, *: not publication

Tabel 20.b Nilai Penjualan/Pengurangan Barang Modal Tetap menurut Provinsi, 2012

Provinsi <i>Province</i>	Penjualan/Pengurangan Barang Modal -		
	Tanah <i>Land</i>	Gedung <i>Building</i>	Mesin dan Perlengkapannya <i>Machines and The Equipments</i>
(1)	(2)	(3)	(4)
Aceh	0 <i>0</i>	0 <i>0</i>	25486 <i>25486</i>
Sumatera Utara	4077875 <i>0</i>	13118220 <i>10766186</i>	1323996910 <i>150926604</i>
Sumatera Barat	12088 <i>12088</i>	2079603 <i>2079603</i>	14231509 <i>14231509</i>
Riau	0 <i>0</i>	1225000 <i>0</i>	30688012 <i>29071869</i>
Jambi	0 <i>0</i>	224591 <i>0</i>	841458 <i>831719</i>
Sumatera Selatan	29743133 <i>29543133</i>	334053972 <i>333953972</i>	365014776 <i>365014776</i>
Bengkulu	0 <i>0</i>	0 <i>0</i>	0 <i>0</i>
Bangka Belitung	15612617 <i>212617</i>	29420632 <i>18820632</i>	2879785668 <i>2870592928</i>
Lampung	0 <i>0</i>	175146 <i>126546</i>	16134832 <i>13348748</i>
Kepulauan Riau	252599 <i>252599</i>	31890336 <i>25934056</i>	376717769 <i>372896549</i>
DKI Jakarta	24241823 <i>24241823</i>	75215205 <i>73874136</i>	366019773 <i>357550011</i>
Jawa Barat	53055807 <i>33304201</i>	114561060 <i>51199969</i>	2531124707 <i>2192950493</i>
Jawa Tengah	13214048 <i>11220622</i>	41065079 <i>38699148</i>	105275099 <i>77408870</i>
DI Yogyakarta	3677000 <i>3626800</i>	2276400 <i>2253774</i>	6047767 <i>5848617</i>
Jawa Timur	49324145 <i>33225407</i>	607373273 <i>579130952</i>	615515398 <i>540661597</i>
Banten	107415696 <i>100932599</i>	81205105 <i>79465632</i>	546067967 <i>537563117</i>
Bali	260000 <i>260000</i>	441558 <i>348558</i>	8147033 <i>7516554</i>

Catatan : angka yang tercetak miring: industri besar, yang tercetak tebal: total IBS, *: tidak dipublikasikan
 Note: number in italic denote large industry, number in bold denote total large and medium industry, *: not publication

Table 20.b Value of Sale/Reduction of Fixed Capital Used by Province, 2012

Nilai - Value (000 Rp)

<i>Sale/Reduction of Fixed Capital</i>			Provinsi
Kendaraan <i>Vehicles</i>	Modal Tetap Lainnya <i>Other Fixed Capital</i>	Jumlah <i>Total</i>	<i>Province</i>
(5)	(6)	(7)	(1)
33690	0	59176	Aceh
<i>33690</i>	<i>0</i>	<i>59176</i>	
104693464	33875092	1479761561	Sumatera Utara
<i>18153899</i>	<i>33624969</i>	<i>213471658</i>	
18845480	166667	35335347	Sumatera Barat
<i>17948480</i>	<i>166667</i>	<i>34438347</i>	
1710558	6411086	40034656	Riau
<i>1665558</i>	<i>6407644</i>	<i>37145071</i>	
1152056	15453	2233558	Jambi
<i>1104951</i>	<i>12620</i>	<i>1949290</i>	
20220994	11675914	760708789	Sumatera Selatan
<i>20220994</i>	<i>10917925</i>	<i>759650800</i>	
220000	2000	222000	Bengkulu
<i>50000</i>	<i>0</i>	<i>50000</i>	
31892966	304248071	3260959954	Bangka Belitung
<i>19435624</i>	<i>303746531</i>	<i>3212808332</i>	
3564461	1605178	21479617	Lampung
<i>3158377</i>	<i>1163038</i>	<i>17796709</i>	
5294000	116227665	530382369	Kepulauan Riau
<i>4520670</i>	<i>113017195</i>	<i>516621069</i>	
217449448	691682058	1374608307	DKI Jakarta
<i>206482940</i>	<i>666266128</i>	<i>1328415038</i>	
504017812	273218771	3475978157	Jawa Barat
<i>285558715</i>	<i>255654821</i>	<i>2818668199</i>	
36379225	93627290	289560741	Jawa Tengah
<i>27779139</i>	<i>90055051</i>	<i>245162830</i>	
2703124	1078542	15782833	DI Yogyakarta
<i>2187824</i>	<i>1031885</i>	<i>14948900</i>	
562209835	284500743	2118923394	Jawa Timur
<i>532751326</i>	<i>270775912</i>	<i>1956545194</i>	
134991895	71485174	941165837	Banten
<i>126821919</i>	<i>69583549</i>	<i>914366816</i>	
1340720	2851262	13040573	Bali
<i>581987</i>	<i>1962724</i>	<i>10669823</i>	

Catatan : angka yang tercetak miring: industri besar, yang tercetak tebal: total IBS, *: tidak dipublikasikan

Note: number in italic denote large industry, number in bold denote total large and medium industry, *: not publication

Tabel 20.b Nilai Penjualan/Pengurangan Barang Modal Tetap menurut Provinsi, 2012

Provinsi <i>Province</i>	Penjualan/Pengurangan Barang Modal -		
	Tanah <i>Land</i>	Gedung <i>Building</i>	Mesin dan Perlengkapannya <i>Machines and The Equipments</i>
(1)	(2)	(3)	(4)
Nusa Tenggara Barat	160000	0	0
	<i>0</i>	<i>0</i>	<i>0</i>
Nusa Tenggara Timur	0	0	943736
	<i>0</i>	<i>0</i>	<i>943736</i>
Kalimantan Barat	9374	719369	18250
	<i>9374</i>	<i>719369</i>	<i>0</i>
Kalimantan Tengah	0	0	77311
	<i>0</i>	<i>0</i>	<i>29963</i>
Kalimantan Selatan	0	0	242819
	<i>0</i>	<i>0</i>	<i>136665</i>
Kalimantan Timur	10915660	1513300	31749067435
	<i>7412660</i>	<i>6300</i>	<i>31748664435</i>
Sulawesi Utara	1755000	554774683	811007861
	<i>0</i>	<i>0</i>	<i>0</i>
Sulawesi Tengah	0	0	8000
	<i>0</i>	<i>0</i>	<i>0</i>
Sulawesi Selatan	272535	375514404	171910531
	<i>272535</i>	<i>370379770</i>	<i>158860328</i>
Sulawesi Tenggara	79555	9624952	24914945
	<i>79555</i>	<i>9624952</i>	<i>24914945</i>
Gorontalo	0	0	0
	<i>0</i>	<i>0</i>	<i>0</i>
Sulawesi Barat	0	0	3600
	<i>0</i>	<i>0</i>	<i>0</i>
Maluku	80000	0	500
	<i>0</i>	<i>0</i>	<i>0</i>
Maluku Utara	0	0	500
Papua	2700000	0	6521211
	<i>0</i>	<i>0</i>	<i>6416211</i>
Papua Barat	0	3081424	2344913
	<i>0</i>	<i>3081424</i>	<i>2344913</i>
Total	316858955	2279553312	41952695776
	<i>244606013</i>	<i>1600464979</i>	<i>39478750643</i>

Catatan : angka yang tercetak miring: industri besar, yang tercetak tebal: total IBS, *: tidak dipublikasikan
 Note: number in italic denote large industry, number in bold denote total large and medium industry, *: not publication

Table 20.b Value of Sale/Reduction of Fixed Capital Used by Province, 2012

Nilai - Value (000 Rp)

<i>Sale/Reduction of Fixed Capital</i>			Provinsi Province
Kendaraan Vehicles	Modal Tetap Lainnya Other Fixed Capital	Jumlah Total	
(5)	(6)	(7)	(1)
34000	0	194000	Nusa Tenggara Barat
<i>0</i>	<i>0</i>	<i>0</i>	
90759	0	1034495	Nusa Tenggara Timur
<i>90759</i>	<i>0</i>	<i>1034495</i>	
6485877	575634	7808504	Kalimantan Barat
<i>6161127</i>	<i>575634</i>	<i>7465504</i>	
5033919	1943557	7054787	Kalimantan Tengah
<i>5032247</i>	<i>228770</i>	<i>5290980</i>	
7121109	2324309	9688237	Kalimantan Selatan
<i>7115109</i>	<i>2324309</i>	<i>9576083</i>	
2222790925	19591998	34003879318	Kalimantan Timur
<i>2222089925</i>	<i>19590298</i>	<i>33997763618</i>	
679778180	578342941	2625658665	Sulawesi Utara
<i>97300</i>	<i>0</i>	<i>97300</i>	
0	0	8000	Sulawesi Tengah
<i>0</i>	<i>0</i>	<i>0</i>	
72733345	73315892	693746707	Sulawesi Selatan
<i>64740776</i>	<i>61944553</i>	<i>656197962</i>	
1956820	3844944	40421216	Sulawesi Tenggara
<i>1956820</i>	<i>3844944</i>	<i>40421216</i>	
0	37500	37500	Gorontalo
<i>0</i>	<i>0</i>	<i>0</i>	
21000	0	24600	Sulawesi Barat
<i>0</i>	<i>0</i>	<i>0</i>	
0	0	80500	Maluku
<i>0</i>	<i>0</i>	<i>0</i>	
0	0	500	Maluku Utara
177563	0	9398774	Papua
<i>132563</i>	<i>0</i>	<i>6548774</i>	
2677205	0	8103542	Papua Barat
<i>2577205</i>	<i>0</i>	<i>8003542</i>	
4645620430	2572647741	51767376214	Total
<i>3578449924</i>	<i>1912895167</i>	<i>46815166726</i>	

Catatan : angka yang tercetak miring: industri besar, yang tercetak tebal: total IBS, *: tidak dipublikasikan
 Note: number in italic denote large industry, number in bold denote total large and medium industry, *: not publication

KODE KLASIFIKASI INDUSTRI

INDUSTRIAL CLASSIFICATION CODE

<http://www.bkpsid>

KLASIFIKASI BAKU LAPANGAN USAHA INDONESIA (KBLI) 2009 – 2 DIGIT

- 10 Makanan - *Food Industry*
- 11 Minuman - *Beverages*
- 12 Pengolahan Tembakau - *Tobacco Products*
- 13 Tekstil – *Textiles*
- 14 Pakaian Jadi - *Wearing Apparels*
- 15 Kulit, Barang dari Kulit dan Alas Kaki - *Leather and Related Products and Footwear*
- 16 Kayu, Barang dari Kayu dan Gabus (Tidak Termasuk Furnitur) dan Barang Anyaman dari Bambu, Rotan dan Sejenisnya - *Wood and of Products of Wood and Cork, Except Furnituremanufacture of Articles of Straw and Plaiting Materials, Bamboo, Rattan and Kinds*
- 17 Kertas dan Barang dari Kertas - *Paper and Paper Products*
- 18 Pencetakan dan Reproduksi Media Rekaman - *Printing and Reproduction of Recorded Media*
- 19 Produk dari Batu Bara dan Pengilangan Minyak Bumi - *Coke and Refined Petroleum Products*
- 20 Bahan Kimia dan Barang dari Bahan Kimia - *Chemicals and Chemical Products*
- 21 Farmasi, Produk Obat Kimia dan Obat Tradisional - *Pharmaceuticals, Medicinal Chemical and Botanical Products*
- 22 Karet, Barang dari Karet dan Plastik - *Rubber and Plastic Products*
- 23 Barang Galian Bukan Logam - *Other Non-Metallic Mineral Products*
- 24 Logam Dasar - *Basic Metals*
- 25 Barang Logam, Bukan Mesin dan Peralatannya - *Fabricated Metal Products, Excepts Machinery and Equipment*
- 26 Komputer, Barang Elektronik dan Optik - *Computers, Electronic and Optical Products*
- 27 Peralatan Listrik - *Electrical Equipment*
- 28 Mesin dan Perlengkapan Ytdl - *Machinery and Equipment N.E.C*
- 29 Kendaraan Bermotor, Trailer dan Semi Trailer - *Motor Vehicles, Trailers and Semi-Trailers*
- 30 Alat Angkutan Lainnya - *Other Transport Equipment*
- 31 Furnitur - *Furniture*
- 32 Pengolahan Lainnya - *Other Manufacturing*
- 33 Jasa Reparasi dan Pemasangan Mesin dan Peralatan - *Repair and Installation of Machinery and Equipment*

KLASIFIKASI BAKU LAPANGAN USAHA INDONESIA (KBLI) 2009 – 5 DIGIT

- 10110 Kegiatan Rumah Potong dan Pengepakan Daging Bukan Unggas - *Activities Slaughterhouse and Meat Packing Rather Than Poultry*
- 10120 Kegiatan Rumah Potong dan Pengepakan Daging Unggas - *Activities Slaughterhouse and Meat Packing Poultry*
- 10130 Industri Pengolahan dan Pengawetan Produk Daging dan Daging Unggas - *Processing and Preserving Industry of Meat and Poultry Meat Products*
- 10211 Industri Penggaraman/Pengeringan Ikan - *Salting/Drying Industry of Fish*
- 10213 Industri Pembekuan Ikan - *Fish Freezing Industry*
- 10214 Industri Pemindangan Ikan - *Processing Industry of Fish*
- 10216 Industri Pereduksi/Ekstraksi Ikan - *Reducing/Extraction Industry of Fish*
- 10217 Industri Berbasis Surimi - *Surimi-Based Industry*
- 10219 Industri Pengolahan dan Pengawetan Lainnya Untuk Ikan - *Other Industry For Processing and Preserving of Fish*
- 10221 Industri Pengolahan dan Pengawetan Ikan dan Biota Air (Bukan Udang) Dalam Kaleng - *Processing and Preserving Industry of Fish and Water Biota (Not Shrimp) In A Can*
- 10222 Industri Pengolahan dan Pengawetan Udang Dalam Kaleng - *Processing and Preserving Industry of Shrimp In A Can*
- 10291 Industri Penggaraman/Pengeringan Biota Air Lainnya - *Salting/Drying Industry of Other Aquatic Biota*
- 10292 Industri Pengasapan/Pemanggangan Biota Air Lainnya - *Smoking/Roasting Industry of Other Aquatic Biota*
- 10293 Industri Pembekuan Biota Air Lainnya - *Other Aquatic Biota Freezing Industry*
- 10299 Industri Pengolahan dan Pengawetan Lainnya Untuk Biota Air Lainnya - *Other Processing and Preserving Industries To Other Aquatic Biota*
- 10311 Industri Pengasinan/Pemanisan Buah-Buahan dan Sayuran - *Salting/Sweetening Industry of Fruits and Vegetables*
- 10312 Industri Pelumatan Buah-Buahan dan Sayuran - *Crushing Industry of Fruits and Vegetables*
- 10313 Industri Pengeringan Buah-Buahan dan Sayuran - *Drying Industry of Fruits and Vegetables*
- 10314 Industri Pembekuan Buah-Buahan dan Sayuran - *Freezing Industry of Fruits and Vegetables*
- 10320 Industri Pengolahan dan Pengawetan Buah-Buahan dan Sayuran Dalam Kaleng - *Processing and Preserving Industry of Fruits and Vegetables In A Can*
- 10330 Industri Pengolahan Sari Buah dan Sayuran - *Processing Industry of Fruits and Vegetables*
- 10391 Industri Tempe Kedelai - *Manufacture of Soybean Tempe*
- 10392 Industri Tahu Kedelai - *Manufacture of Soybeans Tofu*

- 10399 Industri Pengolahan dan Pengawetan Lainnya Buah-Buahan dan Sayuran - *Processing and Preserving Industry of Other Fruits and Vegetables*
- 10411 Industri Minyak Makan dan Lemak Nabati - *Manufacture of Vegetable Oils and Fats*
- 10412 Industri Margarine - *Manufacture of Margarine*
- 10415 Industri Minyak Goreng Bukan Minyak Kelapa dan Minyak Kelapa Sawit - *Manufacture of Cooking Oil Except Coconut Oil and Palm Oil*
- 10421 Industri Kopra - *Manufacture of Copra*
- 10422 Industri Minyak Makan Kelapa - *Manufacture of Coconut Oil*
- 10423 Industri Minyak Goreng Kelapa - *Manufacture of Cooking Oil Made From Coconut Oil*
- 10424 Industri Tepung dan Pelet Kelapa - *Manufacture of Meals and Pellets of Coconut*
- 10431 Industri Minyak Makan Kelapa Sawit (*Crude Palm Oil*) - *Manufacture of Crude Palm Oil*
- 10432 Industri Minyak Goreng Kelapa Sawit - *Manufacture of Cooking Oil Made From Palm Oil*
- 10490 Industri Minyak Makan dan Lemak Nabati dan Hewani Lainnya - *Manufacture of Other Vegetable and Animal Oils and Fats, N.E.C.*
- 10510 Industri Pengolahan Susu Segar dan Krim - *Processing Industry of Fresh Milk and Manufacture of Cream*
- 10520 Industri Pengolahan Susu Bubuk dan Susu Kental - *Manufacture of Powdered Milk and Condensed Or Evaporated Milk*
- 10531 Industri Pengolahan Es Krim - *Manufacture of Ice Cream*
- 10532 Industri Pengolahan Es Sejenisnya Yang Dapat Dimakan (Bukan Es Batu dan Es Balok) - *Manufacture of Ice, N.E.C Can Be Eaten (Not Ice Cubes and Ice Beam*
- 10590 Industri Pengolahan Produk dari Susu Lainnya - *Manufacture of Dairy Products, N.E.C.*
- 10611 Industri Penggilingan dan Pembersihan Padi-Padian dan Biji-Bijian - *Manufacture of Grain Mill Products (Except Rice/Corn)*
- 10612 Industri Pengupasan, Pembersihan dan Sortasi Kopi - *Peeling, Cleaning and Sorting Industry of Coffee*
- 10613 Industri Pengupasan, Pembersihan dan Pengeringan Kakao - *Peeling, Cleaning and Drying Industry of Cacao*
- 10614 Industri Pengupasan dan Pembersihan Biji-Bijian Bukan Kopi dan Kakao - *Peeling and Cleaning Industry of Seed Other Than Coffee and Cacao*
- 10615 Industri Pengupasan dan Pembersihan Kacang-Kacangan - *Peeling and Cleaning Industry of Nuts*
- 10616 Industri Pengupasan dan Pembersihan Umbi-Umbian (Termasuk Rizoma) - *Peeling and Cleaning Industry of Roots*
- 10617 Industri Tepung Terigu - *Manufacture of Wheat Flour*

- 10618 Industri Berbagai Macam Tepung dari Padi-Padian, Biji-Bijian, Kacang-Kacangan, Umbi-Umbian dan Sejenisnya - *Industry Wide Variety of Rice Grain Flour, Grains, Nuts, Root Crops and Kinds*
- 10621 Industri Pati Ubi Kayu - *Manufacture of Cassava Starch*
- 10622 Industri Berbagai Macam Pati Palma - *Manufacture of Palm Starch Variety*
- 10623 Industri Glukosa dan Sejenisnya - *A Kind of Glucose Industry*
- 10629 Industri Pati Lainnya - *Manufacture of Other Starch*
- 10631 Industri Penggilingan Padi dan Penyosohan Beras - *Manufacture of Rice Milling and Husking*
- 10632 Industri Penggilingan dan Pembersihan Jagung - *Manufacture of Corn Milling and Cleaning*
- 10633 Industri Tepung Beras dan Tepung Jagung - *Manufacture of Rice and Corn Flour*
- 10710 Industri Produk Roti dan Kue - *Manufacture of Bakery and Cake Products*
- 10721 Industri Gula Pasir - *Manufacture of Granulated Sugar*
- 10722 Industri Gula Merah - *Manufacture of Brown Sugar*
- 10723 Industri Sirup - *Manufacture of Syrup*
- 10729 Industri Pengolahan Gula Lainnya Bukan Sirup - *Manufacture of Other Sugar Processing Except Syrup*
- 10731 Industri Kakao - *Manufacture of Cocoa*
- 10732 Industri Makanan dari Cokelat dan Kembang Gula - *Food Industry of Chocolate and Sugar Confectionary*
- 10733 Industri Manisan Buah-Buahan dan Sayuran Kering - *Manufacture of Candied Fruits and Vegetables Dried*
- 10739 Industri Kembang Gula Lainnya - *Manufacture of Other Sugar Confectionery*
- 10740 Industri Makaroni, Mie dan Produk Sejenisnya - *Manufacture of Macaroni, Noodles, Couscous, Farinaceous Products and A Kind of Them*
- 10750 Industri Makanan dan Masakan Olahan - *Manufacture of Prepared Meals and Dishes*
- 10761 Industri Pengolahan Kopi dan Teh - *Manufacture of Coffee and Tea*
- 10771 Industri Kecap - *Manufacture of Soy Sauce*
- 10772 Industri Bumbu Masak dan Penyedap Masakan - *Manufactured of Prepared Food Spices and Food Seasoning*
- 10773 Industri Produk Masak dari Kelapa - *Manufacture of Cooked-Coconut Products*
- 10774 Industri Pengolahan Garam - *Manufacture of Processing Salt*
- 10792 Industri Kue Basah - *Manufacture of Cake*
- 10793 Industri Makanan dari Kedele dan Kacang-Kacangan Lainnya Bukan Kecap, Tempe dan Tahu - *Manufacture of Other Food Made From Soyabean and Nuts Except Soy Sauce, Tempe and Tofu*
- 10794 Industri Kerupuk, Keripik, Peyek dan Sejenisnya - *All Kinds of Chip and A Kind of Chips (Emping, Ceriping, Etc)*
- 10799 Industri Produk Makanan Lainnya - *Manufacture of Other Food Products*
- 10801 Industri Ransum Makanan Hewan - *Manufacture of Prepared Animal Feeds*

10802	Industri Konsentrat Makanan Hewan - <i>Manufacture of Concentrate Animal Feeds</i>
11010	Industri Minuman Keras - <i>Distilling, Rectifying and Blending of Spirits Industry</i>
11020	Industri Minuman Anggur (Wine) - <i>Manufacture of Wines</i>
11030	Industri Minuman Keras dari Malt dan Malt - <i>Manufacture of Malt Liquors and Malt</i>
11040	Industri Minuman Ringan - <i>Manufacture of Soft Drinks</i>
11050	Industri Air Minum dan Air Mineral - <i>Manufacture of Drinking Water and Mineral Water</i>
12011	Industri Rokok Kretek - <i>Manufacture of Clove Cigarettes</i>
12012	Industri Rokok Putih - <i>Manufacture of White Cigarettes</i>
12019	Industri Rokok dan Cerutu Lainnya - <i>Other Type of Cigarettes (Cerutu, Kelembak Menyan) Industry</i>
12091	Industri Pengeringan dan Pengolahan Tembakau - <i>Manufacture of Dried Tobacco and Processed Tobacco</i>
12099	Industri Bumbu Rokok Serta Kelengkapan Rokok Lainnya - <i>Manufacture of Other Tobacco Products (Tobacco Flavour, Etc)</i>
13111	Industri Persiapan Serat Tekstil - <i>Preparation Industry of Textile Fibres</i>
13112	Industri Pemintalan Benang - <i>Manufacture of Yarn Spinning</i>
13113	Industri Pemintalan Benang Jahit - <i>Spinning of Sewing Yarn Industry</i>
13121	Industri Pertenunan (Bukan Pertenunan Karung Goni dan Karung Lainnya) - <i>Manufacture of Weaving (Except Gunny and The Other Sacks)</i>
13122	Industri Kain Tenun Ikat - <i>Manufacture of Ikat Weaving</i>
13131	Industri Penyempurnaan Benang - <i>Manufacture of Finished Yarn</i>
13132	Industri Penyempurnaan Kain - <i>Manufacture of Finished Textiles</i>
13134	Industri Batik - <i>Manufacture of Batik</i>
13911	Industri Kain Rajutan - <i>Manufacture of Knitted Textiles</i>
13912	Industri Kain Sulaman/Bordir - <i>Manufacture of Crocheted Fabrics</i>
13921	Industri Barang Jadi Tekstil Untuk Keperluan Rumah Tangga - <i>Manufacture of Made-Up Textile Articles</i>
13922	Industri Barang Jadi Tekstil Sulaman - <i>Manufacture of Made-Up Textile Embroidery</i>
13923	Industri Bantal dan Sejenisnya - <i>Manufacture of Pillows and Kinds</i>
13924	Industri Barang Jadi Rajutan dan Sulaman - <i>Manufacture of Made-Up Crocheted Fabrics and Embroidery</i>
13929	Industri Barang Jadi Tekstil Lainnya - <i>Manufacture of Made-Up Other Textile</i>
13930	Industri Karpas dan Permadani - <i>Manufacture of Carpets and Rugs</i>
13941	Industri Tali - <i>Manufacture of Rope Or Twine</i>
13942	Industri Barang dari Tali - <i>Manufacture of Goods Made From Rope Or Twine</i>
13991	Industri Kain Pita - <i>Manufacture of Narrow Fabric</i>
13992	Industri Yang Menghasilkan Kain Keperluan Industri - <i>Manufacture of Produced Fabric For Industrial Purposes</i>
13993	Industri Bukan Tenunan - <i>Manufacture of Non-Woven</i>

13995	Industri Karung Goni - <i>Manufacture of Gunny Bags</i>
13996	Industri Karung Bukan Goni - <i>Manufacture of Other Sacks</i>
13997	Industri Kapuk - <i>Manufacture of Kapok</i>
13999	Industri Tekstil Lainnya Ytdl - <i>Manufacture of Other Textile, N.E.C</i>
14111	Industri Pakaian Jadi (Konveksi) dari Tekstil - <i>Manufacture of Wearing Apparel (Convection) Made From Textile</i>
14112	Industri Pakaian Jadi (Konveksi) dari Kulit - <i>Manufacture of Wearing Apparel (Convection) Made From Leather</i>
14131	Industri Perlengkapan Pakaian dari Tekstil - <i>Manufacture of Clothing Accessories Primarily Made From Textile</i>
14132	Industri Perlengkapan Pakaian dari Kulit - <i>Manufacture of Clothing Accessories Primarily Made From Leather</i>
14301	Industri Pakaian Jadi Rajutan - <i>Manufacture of Knitted</i>
14303	Industri Rajutan Kaos Kaki dan Sejenisnya - <i>Manufacture of Socks and Kinds</i>
15111	Industri Pengawetan Kulit - <i>Manufacture of Preserved Leather</i>
15112	Industri Penyamakan Kulit - <i>Manufacture of Tanned Leather</i>
15114	Industri Kulit Buatan/Imitasi - <i>Manufacture of Imitation Leather</i>
15121	Industri Barang dari Kulit dan Kulit Buatan Untuk Keperluan Pribadi - <i>Manufacture of Leather Products and Substitutes For Personal Use</i>
15122	Industri Barang dari Kulit dan Kulit Buatan Untuk Keperluan Teknik/Industri - <i>Manufacture of Leather Products and Substitutes For Industrial Use</i>
15123	Industri Barang dari Kulit dan Kulit Buatan Untuk Keperluan Hewan - <i>Manufacture of Leather Products and Substitutes For Animal Use</i>
15129	Industri Barang dari Kulit dan Kulit Buatan Untuk Keperluan Lainnya - <i>Manufacture of Leather Products and Substitutes For Other Use</i>
15201	Industri Alas Kaki Untuk Keperluan Sehari-Hari - <i>Manufacture of Footwear For Daily Use</i>
15202	Industri Sepatu Olahraga - <i>Manufacture of Sport Shoes</i>
15203	Industri Sepatu Teknik Lapangan/Keperluan Industri - <i>Manufacture of Shoes For Industrial Purposes</i>
15209	Industri Alas Kaki Lainnya - <i>Manufacture of Other Footwear</i>
16101	Industri Penggergajian Kayu - <i>Manufacture of Sawmilling</i>
16102	Industri Pengawetan Kayu - <i>Manufacture of Wood Preserving</i>
16103	Industri Pengawetan Rotan, Bambu dan Sejenisnya - <i>Preserving Industry of Rattan, Bamboo and Kinds</i>
16104	Industri Pengolahan Rotan - <i>Manufacture of Processed Rattan</i>
16211	Industri Kayu Lapis - <i>Manufacture of Plywood</i>
16212	Industri Kayu Lapis Laminasi, Termasuk Decorative Plywood - <i>Manufacture of Laminated Plywood Included Decorative Plywood</i>
16213	Industri Panel Kayu Lainnya - <i>Manufacture of Wood Based Panels</i>
16214	Industri Veneer - <i>Manufacture of Veneer Sheets</i>
16221	Industri Barang Bangunan dari Kayu - <i>Manufacture of Carpentry and Joinery</i>

- 16230 Industri Wadah dari Kayu - *Manufacture of Wooden Containers*
- 16291 Industri Barang Anyaman dari Rotan dan Bambu - *Manufacture of Plaits Made From Rattan and Bamboo*
- 16292 Industri Barang Anyaman dari Tanaman Bukan Rotan dan Bambu - *Manufacture of Plaits Made From Plants Except Rattan and Bamboo*
- 16293 Industri Kerajinan Ukiran dari Kayu Bukan Furnitur - *Manufacture of Wood Carving Except Furniture*
- 16294 Industri Alat Dapur dari Kayu, Rotan dan Bambu - *Manufacture of Kitchen Utensils Made From Wood, Rattan and Bamboo*
- 16299 Industri Barang dari Kayu, Rotan, Gabus Lainnya Ytdl - *Manufacture of Other Goods Made From Wood, Rattan, Cork and Bamboo*
- 17011 Industri Bubur Kertas (Pulp) - *Manufacture of Pulp*
- 17012 Industri Kertas Budaya - *Manufacture of Cultural Paper*
- 17014 Industri Kertas Khusus - *Manufacture of Special Paper*
- 17019 Industri Kertas Lainnya - *Manufacture of Other Paper*
- 17021 Industri Kertas dan Papan Kertas Bergelombang - *Manufacture of Corrugated Paper and Paperboard*
- 17022 Industri Kemasan dan Kotak dari Kertas dan Karton - *Manufacture of Boxes Made From Paper and Cardboard*
- 17091 Industri Kertas Tissue - *Manufacture of Tissues Paper*
- 17099 Industri Barang dari Kertas dan Papan Kertas Lainnya Ytdl - *Manufacture of Other Articles of Paper and Paperboard*
- 18111 Industri Pencetakan Umum - *Manufacture of General Printing*
- 18120 Jasa Penunjang Pencetakan - *Manufacture of Service Activities Related To Printing*
- 18201 Reproduksi Media Rekaman Suara dan Piranti Lunak - *Reproduction of Sound Recorded Media and Software*
- 18202 Reproduksi Media Rekaman Film dan Video - *Reproduction of Movie Recorded Media and Video*
- 19100 Industri Produk dari Batu Bara - *Manufacture of Coke Oven Products*
- 19212 Industri Pemurnian dan Pengolahan Gas Alam - *Manufacture of Refined Natural Gases*
- 19213 Industri Pembuatan Minyak Pelumas - *Lubricating Oil Industry*
- 19214 Industri Pengolahan Kembali Minyak Pelumas Bekas - *Manufacture of Processed Lubricant Oil*
- 19291 Industri Produk dari Hasil Kilang Minyak Bumi - *Products of Petroleum Refineries Industry*
- 20111 Industri Kimia Dasar Anorganik Klor dan Alkali - *Manufacture of Basic Inorganic Chemicals Chloride and Alkali*
- 20112 Industri Kimia Dasar Anorganik Gas Industri - *Manufacture of Basic Inorganic Chemicals Industrial Gas*

- 20113 Industri Kimia Dasar Anorganik Pigmen - *Manufacture of Basic Inorganic Chemicals Pigment*
- 20114 Industri Kimia Dasar Anorganik Lainnya - *Manufacture of Basic Inorganic Chemicals Others*
- 20115 Industri Kimia Dasar Organik Yang Bersumber dari Hasil Pertanian - *Manufacture of Basic Organic Chemicals Sourced From Agricultural*
- 20116 Industri Kimia Dasar Organik Untuk Bahan Baku Zat Warna dan Pigmen, Zat Warna dan Pigmen - *Basic Organic Chemicals For Coloring Material and Pigment, Coloring and Pigment Industry*
- 20117 Industri Kimia Dasar Organik Yang Bersumber dari Minyak Bumi, Gas Alam dan Batu Bara - *Manufacture of Basic Organic Chemicals Sourced From Crude Oil, Natural Gas and Coal*
- 20118 Industri Kimia Dasar Organik Yang Menghasilkan Bahan Kimia Khusus - *Manufacture of Basic Organic Chemicals Resulting Special Chemicals*
- 20119 Industri Kimia Dasar Organik Lainnya - *Manufacture of Other Basic Organic Chemicals*
- 20121 Industri Pupuk Alam/Non Sintetis Hara Makro Primer - *Manufacture of Natural Fertilizer/Non-Synthetic Macro Hara Primary*
- 20122 Industri Pupuk Buatan Tunggal Hara Makro Primer - *Manufacture of Single Artificial Fertilizer Macro Hara Primary*
- 20123 Industri Pupuk Buatan Majemuk Hara Makro Primer - *Manufacture of Compound Artificial Fertilizer Macro Hara Primary*
- 20127 Industri Pupuk Pelengkap - *Manufacture of Supplementary Fertilizer*
- 20129 Industri Pupuk Lainnya - *Manufacture of Other Fertilizer*
- 20131 Industri Damar Buatan (Resin Sintetis) dan Bahan Baku Plastik - *Manufacture of Plastic Raw Materials and Synthetic Resin*
- 20132 Industri Karet Buatan - *Manufacture of Synthetic Rubber*
- 20211 Industri Bahan Baku Pemberantas Hama (Bahan Aktif) - *Manufacture of Pesticides Raw Materials (Active Ingredients)*
- 20212 Industri Pemberantas Hama (Formulasi) - *Manufacture of Pesticides (Formulation)*
- 20221 Industri Cat dan Tinta Cetak - *Manufacture of Paints and Printing Ink*
- 20222 Industri Pernis (Termasuk Mastik) - *Manufacture of Varnishes and Mastics*
- 20223 Industri Lak - *Manufacture of Lak (Similar Coatings)*
- 20231 Industri Sabun dan Bahan Pembersih Keperluan Rumah Tangga - *Manufacture of Soap and Detergents, Cleaning and Polishing Preparations*
- 20232 Industri Bahan Kosmetik dan Kosmetik, Termasuk Pasta Gigi - *Manufacture of Cosmetic Materials and Cosmetic Including Tooth Paste*
- 20291 Industri Perekat/Lem - *Manufacture of Adhesive/Glue*
- 20292 Industri Bahan Peledak - *Manufacture of Explosives and Ammunition*
- 20293 Industri Tinta - *Manufacture of Ink*
- 20294 Industri Minyak Atsiri - *Manufacture of Essential Oil*

20295	Industri Korek Api - <i>Manufacture of Matches</i>
20299	Industri Barang Kimia Lainnya Ytdl - <i>Manufacture of Other Chemical Products, N.E.C</i>
20301	Industri Serat/Benang/Strip Filamen Buatan - <i>Manufacture of Artificial Filament Fibre</i>
20302	Industri Serat Stapel Buatan - <i>Manufacture of Artificial Staple Fibre</i>
21011	Industri Bahan Farmasi - <i>Manufacture of Pharmaceuticals Preparation</i>
21012	Industri Produk Farmasi - <i>Manufacture of Medicinal Chemical Products</i>
21021	Industri Simplisia (Bahan Obat Tradisional) - <i>Manufacture of Simplicia (Medicinal Botanical)</i>
21022	Industri Produk Obat Tradisional - <i>Manufacture of Medicinal Botanical Products</i>
22111	Industri Ban Luar dan Ban Dalam - <i>Tire and Inner Tubes Industry</i>
22112	Industri Vulkanisir Ban - <i>Manufacture of Vulcanized Tire</i>
22121	Industri Pengasapan Karet - <i>Manufacture of Smoked Rubber</i>
22122	Industri Remilling Karet - <i>Manufacture of Remilled Rubber</i>
22123	Industri Karet Remah (<i>Crumb Rubber</i>) - <i>Manufacture of Crumb Rubber</i>
22191	Industri Barang dari Karet Untuk Keperluan Rumah Tangga - <i>Products of Rubber For Household Purposes</i>
22192	Industri Barang dari Karet Untuk Keperluan Industri - <i>Products of Rubber For Industrial Purposes</i>
22199	Industri Barang dari Karet Lainnya Ytdl - <i>Products of Rubber N.E.C</i>
22210	Industri Barang dari Plastik Untuk Bangunan - <i>Manufacture of Builders Plastic Wares</i>
22220	Industri Barang dari Plastik Untuk Pengemasan - <i>Manufacture of Plastics Articles For The Packaging of Goods</i>
22230	Industri Pipa Plastik dan Perlengkapannya - <i>Manufacture of Finished Plastics Products</i>
22291	Industri Barang Plastik Lembaran - <i>Manufacture of Plastic Sheet Products</i>
22292	Industri Perlengkapan dan Peralatan Rumah Tangga (Tidak Termasuk Furnitur) - <i>Manufacture of Household Ware (Excluding Furniture)</i>
22293	Industri Barang dan Peralatan Teknik/Industri dari Plastik - <i>Products of Plastics For Technical/Industrial Purposes</i>
22299	Industri Barang Plastik Lainnya Ytdl - <i>Manufacture of Plastic Products N.E.C</i>
23111	Industri Kaca Lembaran - <i>Manufacture of Sheet Glass</i>
23112	Industri Kaca Pengaman - <i>Manufacture of Safety Glass</i>
23119	Industri Kaca Lainnya - <i>Manufacture of Other Glass</i>
23121	Industri Perlengkapan dan Peralatan Rumah Tangga dari Kaca - <i>Manufacture of Glass Products For Household Purposes</i>
23122	Industri Alat-Alat Laboratorium, Farmasi dan Kesehatan dari Kaca - <i>Manufacture of Glass Products For Laboratory, Pharmacy and Medical Equipments</i>
23123	Industri Kemasan dari Kaca - <i>Manufacture of Glass Containers</i>
23129	Industri Barang Lainnya dari Kaca - <i>Manufacture of Glass Products N.E.C</i>

- 23911 Industri Bata, Mortar dan Semen Tahan Api - *Manufacture of Bricks, Mortar and Cement Fire Resistant*
- 23919 Industri Barang Tahan Api dari Tanah Liat/Keramik Lainnya - *Manufacture of Fire Resistant Goods Made From Clay/Ceramics Other*
- 23921 Industri Batu Bata dari Tanah Liat/Keramik - *Manufacture of Clay Bricks/Ceramics*
- 23922 Industri Genteng dari Tanah Liat/Keramik - *Manufacture of Clay Roof Tile/Ceramic*
- 23923 Industri Peralatan Saniter dari Porselen - *Manufacture of Sanitary Equipment Made From Porcelain*
- 23929 Industri Bahan Bangunan dari Tanah Liat/Keramik Bukan Batu Bata dan Genteng - *Building Materials Industry of Clay/Ceramics Not Bricks and Tiles*
- 23931 Industri Perlengkapan Rumah Tangga dari Porselen - *Manufacture of Household Wares Made From Porcelain*
- 23933 Industri Alat Laboratorium dan Alat Listrik/Teknik dari Porselen - *Manufacture of Laboratory and Electricity/Technical Ware Made From Porcelain*
- 23939 Industri Barang Tanah Liat/Keramik dan Porselen Lainnya Bukan Bahan Bangunan - *Manufacture of Clay/Ceramics Products and Porcelain Not Other Building Materials*
- 23941 Industri Semen - *Manufacture of Cement*
- 23942 Industri Kapur - *Manufacture of Lime*
- 23943 Industri Gips - *Manufacture of Plaster*
- 23951 Industri Barang dari Semen - *Manufacture of Articles Made From Cement*
- 23952 Industri Barang dari Kapur - *Manufacture of Articles Made From Lime*
- 23953 Industri Barang dari Semen dan Kapur Untuk Konstruksi - *Manufacture of Articles Made From Cement and Lime For Construction*
- 23955 Industri Barang dari Asbes Untuk Keperluan Bahan Bangunan - *Manufacture of Articles Made From Asbestos Material For Building Purposes*
- 23959 Industri Barang dari Semen, Kapur, Gips dan Asbes Lainnya - *Manufacture of Articles Made From Cement, Lime, Gypsum and Other Asbestos*
- 23961 Industri Barang dari Marmer dan Granit Untuk Keperluan Rumah Tangga dan Pajangan - *Manufacture of Marble and Granite Products For Household Appliances and Displays*
- 23962 Industri Barang dari Marmer dan Granit Untuk Keperluan Bahan Bangunan - *Manufacture of Marble and Granite Products For Building Materials Purposes*
- 23963 Industri Barang dari Batu Untuk Keperluan Rumah Tangga dan Pajangan - *Manufacture of Stone Products For Household Appliances and Displays*
- 23969 Industri Barang dari Marmer, Granit dan Batu Lainnya - *Manufacture of Marble, Granite and Other Stone Products*
- 23990 Industri Barang Galian Bukan Logam Lainnya Ytdl - *Manufacture of Other Non-Metallic Mineral Products N.E.C.*
- 24101 Industri Besi dan Baja Dasar - *Manufacture of Basic Iron and Steel*
- 24102 Industri Penggilingan Baja - *Manufacture of Steel Rolling*

- 24103 Industri Pipa dan Sambungan Pipa dari Baja dan Besi - *Manufacture of Metal Pipe and Pipe Fitting of Steel and Iron*
- 24201 Industri Pembuatan Logam Dasar Mulia - *Manufacture of Basic Precious and Other Non-Ferrous Metals*
- 24203 Industri Penggilingan Logam Bukan Besi - *Non-Ferrous Metal Rolling Industries*
- 24204 Industri Ekstrusi Logam Bukan Besi - *Non-Ferrous Metal Extrusion Industry*
- 24205 Industri Pipa dan Sambungan Pipa dari Logam Bukan Besi dan Baja - *Pipes Non-Ferrous Metal Industry*
- 24310 Industri Pengecoran Besi dan Baja - *Casting of Iron and Steel Industry*
- 24320 Industri Pengecoran Logam Bukan Besi dan Baja - *Casting of Non-Ferrous Metals Industry*
- 25111 Industri Barang dari Logam Bukan Aluminium Siap Pasang Untuk Bangunan - *Manufacture of Fabricated Structural Metal Products Other Than Aluminium*
- 25112 Industri Barang dari Logam Aluminium Siap Pasang Untuk Bangunan - *Manufacture of Fabricated Structural Aluminium Products*
- 25113 Industri Konstruksi Berat Siap Pasang dari Baja Untuk Bangunan - *Manufacture of Fabricated Structural Steel Products*
- 25119 Industri Barang dari Logam Siap Pasang Untuk Konstruksi Lainnya - *Manufacture of Fabricated Metal Products N.E.C*
- 25120 Industri Tangki, Tandon Air dan Wadah dari Logam - *Manufacture of Tanks, Reservoirs and Containers of Metal*
- 25200 Industri Senjata dan Amunisi - *Manufacture of Weapons and Ammunition*
- 25910 Industri Penempaan, Pengepresan, Pencetakan dan Pembentukan Logam, Metalurgi Bubuk - *Forging, Pressing, Stamping and Roll-Forming of Metal, Powder Metallurgy Industry*
- 25920 Jasa Industri Untuk Berbagai Pengerjaan Khusus Logam dan Barang dari Logam - *Machining, Treatment and Coating of Metals Industry*
- 25931 Industri Alat Potong dan Perkakas Tangan Untuk Pertanian - *Manufacture of Cutlery, Hand Tools For Agricultural*
- 25932 Industri Alat Potong dan Perkakas Tangan Pertukangan - *Manufacture of Cutlery, Hand Tools For Carpentry Cut*
- 25933 Industri Alat Potong dan Perkakas Tangan Yang Digunakan Dalam Rumah Tangga - *Manufacture of Cutlery and Hand Tools Used In Household*
- 25934 Industri Peralatan Umum - *Manufacture of General Hardware*
- 25940 Industri Ember, Kaleng, Drum dan Wadah Sejenis dari Logam - *Manufacture of Pails, Cans, Drums and Similar Containers of Metal*
- 25951 Industri Barang dari Kawat - *Manufacture of Wire Products*
- 25952 Industri Paku, Mur dan Baut - *Manufacture of Chain, Springs and Screw*
- 25991 Industri Brankas, Filling Kantor dan Sejenisnya - *Manufacture of Safety Deposit Box, Goods of Filling The office and Kinds*
- 25992 Industri Peralatan Dapur dan Peralatan Meja dari Logam - *Manufacture of Kitchen Appliances and Equipment of Table Metals*

- 25994 Industri Pembuatan Profil - *Manufacture of Making Profiles*
- 25995 Industri Lampu dari Logam - *Manufacture of Metal Lamp*
- 25999 Industri Barang Logam Lainnya Ytdl - *Manufacture of Other Metal Products N.E.C*
- 26110 Industri Tabung Elektron dan Konektor Elektronik - *Manufacture of Electronic Valves and Tubes*
- 26120 Industri Semi Konduktor dan Komponen Elektronik Lainnya - *Manufacture of Semi-Conductor Devices and Other Electronic Components*
- 26210 Industri Komputer Dan/Atau Perakitan Komputer - *Manufacture Computer And/Or Assembly of Electronic Computers*
- 26310 Industri Peralatan Telepon dan Faksimili - *Manufacture of Telephone and Facsimile Equipment*
- 26410 Industri Televisi Dan/Atau Perakitan Televisi - *Manufacture of Television And/Or Assembly of Televisions*
- 26420 Industri Peralatan Perekam, Penerima dan Pengganda Audio dan Video, Bukan Industri Televisi - *Manufacture of Audio and Visual Recording, Receiving and Duplicating Equipment (Except Televisions)*
- 26512 Industri Alat Ukur dan Alat Uji Elektrik - *Manufacture of Measurement and Test Equipment Electrical*
- 26513 Industri Alat Ukur dan Alat Uji Elektronik - *Manufacture of Measurement and Electronic Test Equipment*
- 26514 Industri Alat Uji Dalam Proses Industri - *Manufacture of Test Equipment In Process Industries*
- 26520 Industri Alat Ukur Waktu - *Manufacture of Watches and Clocks*
- 26602 Industri Peralatan Elektromedikal dan Elektroterapi - *Manufacture of Electromedical and Electrotherapeutic Equipment*
- 26710 Industri Peralatan Fotografi - *Manufacture of Photographic Equipment*
- 26791 Industri Kamera Cinematografi, Proyektor dan Perlengkapannya - *Manufacture of Cinematography Camera, Projector and Accessories*
- 26792 Industri Teropong dan Instrumen Optik Bukan Kaca Mata - *Manufacture of Binoculars and Optical Instruments Except Glasses*
- 26800 Industri Media Magnetik dan Media Optik - *Manufacture of Magnetic and Optical Media*
- 27111 Industri Motor Listrik - *Manufacture of Electric Motors*
- 27112 Industri Mesin Pembangkit Listrik - *Manufacture of Generator Machines*
- 27113 Industri Pengubah Tegangan (*Transformer*), Pengubah Arus (*Rectifier*) dan Pengontrol Tegangan (*Voltage Stabilizer*)
Manufacture of Transformers, Rectifiers and Electric Generating Sets (Voltage Stabilizer)
- 27120 Industri Peralatan Pengontrol dan Pendistribusian Listrik - *Manufacture of Electricity Distribution and Controller Equipments*
- 27201 Industri Batu Baterai Kering (Batu Baterai Primer) - *Manufacture of Batteries (Dry Cell Battery)*

- 27202 Industri Akumulator Listrik (Batu Baterai Sekunder) - *Manufacture of Electric Accumulators (Secondary Battery)*
- 27320 Industri Kabel Listrik dan Elektronik Lainnya - *Manufacture of Other Electronic and Electric Wires and Cables*
- 27330 Industri Perlengkapan Kabel - *Manufacture of Wiring Devices*
- 27401 Industri Bola Lampu Pijar, Lampu Penerangan Terpusat dan Lampu Ultra Violet - *Manufacture of Light Bulb, Centralized Lighting and Ultra Violet Lamp*
- 27402 Industri Lampu Tabung Gas (Lampu Pembuang Listrik) - *Manufacture of Tube Gas Lamp*
- 27403 Industri Peralatan Penerangan Untuk Alat Transportasi - *Manufacture of Lighting Equipment For Transportation*
- 27409 Industri Peralatan Penerangan Lainnya - *Manufacture of Other Lighting Equipment*
- 27510 Industri Peralatan Listrik Rumah Tangga - *Manufacture of Domestic Electric Appliances*
- 27520 Industri Peralatan Elektrotermal Rumah Tangga - *Manufacture of Domestic Electrothermic Appliances*
- 27530 Industri Peralatan Pemanas dan Masak Bukan Listrik Rumah Tangga - *Manufacture of Domestic Non-Electric Cooking and Heating Equipment*
- 27900 Industri Peralatan Listrik Lainnya - *Manufacture of Other Electrical Equipment*
- 28111 Industri Mesin Uap, Turbin dan Kincir - *Manufacture of Steam Engine, Turbine and Windmil*
- 28112 Industri Motor Pembakaran Dalam - *Manufacture of Internal Combustion Engine*
- 28113 Industri Komponen dan Suku Cadang Mesin dan Turbin - *Manufacture of Components and Parts of Machine and Turbine*
- 28120 Industri Peralatan Tenaga Zat Cair dan Gas - *Manufacture of Fluid Power Equipment*
- 28140 Industri Bearing, Roda Gigi dan Elemen Penggerak Mesin - *Manufacture of Bearings, Gears, and Driving Elements*
- 28151 Industri Oven, Perapian dan Tungku Pembakar Sejenis Yang Tidak Menggunakan Arus Listrik - *Manufacture of Ovens, Furnaces and Furnace Burners Not Used Electrical Flow*
- 28152 Industri Oven, Perapian dan Tungku Pembakar Sejenis Yang Menggunakan Arus Listrik - *Manufacture of Ovens, Furnaces and Furnace Burners Used Electrical Flow*
- 28160 Industri Alat Pengangkat dan Pemindah - *Manufacture of Lifting and Handling Equipment*
- 28171 Industri Mesin Kantor dan Akuntansi Manual - *Manufacture of office Machines and Accounting Manual*
- 28174 Industri Mesin Fotocopi - *Manufacture of Photocopy Machine*
- 28179 Industri Mesin dan Peralatan Kantor Lainnya - *Manufacture of Machinery and Other office Equipment*

- 28191 Industri Mesin Untuk Pembungkus, Pembotolan dan Pengalengan - *Manufacture of Packing, Bottling, and Canning Machine*
- 28192 Industri Mesin Timbangan - *Manufacture of Weighing Machine*
- 28193 Industri Mesin Pendingin - *Manufacture of Refrigerator Machine*
- 28199 Industri Mesin Untuk Keperluan Umum Lainnya Ytdl - *Manufacture of Other General Purpose Machine*
- 28210 Industri Mesin Pertanian dan Kehutanan - *Manufacture of Agricultural and Forestry Machine*
- 28221 Industri Mesin dan Perkakas Mesin Untuk Pengerjaan Logam - *Manufacture of Machine and Tools For Metal-Working*
- 28222 Industri Mesin dan Perkakas Mesin Untuk Pengerjaan Kayu - *Manufacture of Machine and Tools For Wood-Working*
- 28223 Industri Mesin dan Perkakas Mesin Untuk Pengerjaan Bahan Bukan Logam dan Kayu - *Manufacture of Machine and Tools For Other*
- 28224 Industri Mesin dan Perkakas Mesin Untuk Pengelasan Yang Menggunakan Arus Listrik - *Manufacture of Electric Welding Machine Tools*
- 28240 Industri Mesin Penambangan, Penggalian dan Konstruksi - *Manufacture of Machinery For Mining, Quarrying and Construction*
- 28250 Industri Mesin Pengolahan Makanan, Minuman dan Tembakau - *Manufacture of Machinery For Food, Beverage and Tobacco Processing*
- 28262 Industri Mesin Jahit Serta Mesin Cuci dan Mesin Pengering Untuk Keperluan Niaga - *Manufacture of Sewing, Washing and Dryer Machine For Commercial Purposes*
- 28263 Industri Mesin Tekstil - *Manufacture of Textile Machinery*
- 28291 Industri Mesin Percetakan - *Manufacture of Printing Machinery*
- 28299 Industri Mesin Keperluan Khusus Lainnya Ytdl - *Manufacture of Other Special Purposes Machinery*
- 29100 Industri Kendaraan Bermotor Roda Empat Atau Lebih - *Automotive Industry of Four Or More Wheels*
- 29200 Industri Karoseri Kendaraan Bermotor Roda Empat Atau Lebih dan Industri Trailer dan Semi Trailer - *Manufacture of Bodies (Coachwork) For Motor Vehicles and Manufacture Of Trailer and Semitrailer*
- 29300 Industri Suku Cadang dan Aksesori Kendaraan Bermotor Roda Empat Atau Lebih - *Manufacture of Parts and Accessories For Motor Vehicles*
- 30111 Industri Kapal dan Perahu - *Manufacture of Ships and Boats*
- 30112 Industri Bangunan Lepas Pantai dan Bangunan Terapung - *Manufacture of offshore and Floating Building*
- 30113 Industri Peralatan, Perlengkapan dan Bagian Kapal - *Manufacture of Equipment, Supplies and Parts Ship*
- 30120 Industri Pembuatan Kapal Pesiar dan Perahu Untuk Olahraga - *Manufacture of Yacht and Sporting Boats*

- 30200 Industri Lokomotif dan Gerbong Kereta - *Manufacture of Railway Locomotives and Rolling Stock*
- 30300 Industri Pesawat Terbang dan Perlengkapannya - *Manufacture of Aircraft and The Equipments*
- 30911 Industri Sepeda Motor Roda Dua dan Tiga - *Manufacture of Motorcycles Two and Three Wheels*
- 30921 Industri Sepeda dan Kursi Roda Termasuk Becak - *Manufacture of Bicycle and Wheelchair Included Pedicab*
- 30922 Industri Perlengkapan Sepeda dan Kursi Roda Termasuk Becak - *Manufacture of Bicycles Equipment and Wheelchair Included Pedicab*
- 30990 Industri Alat Angkutan Lainnya Ytdl - *Manufacture of Other Transport Equipment N.E.C*
- 31001 Industri Furnitur dari Kayu - *Manufacture of Wood Furniture*
- 31002 Industri Furnitur dari Rotan Dan/Atau Bambu - *Manufacture of Furniture Made From Rattan And/Or Bamboo*
- 31003 Industri Furnitur dari Plastik - *Manufacture of Plastics Furniture*
- 31004 Industri Furnitur dari Logam - *Manufacture of Metal Furniture*
- 31009 Industri Furnitur Lainnya - *Manufacture of Other Furniture*
- 32111 Industri Permata - *Manufacture of Jewellery*
- 32113 Industri Barang Perhiasan dari Logam Mulia Bukan Untuk Keperluan Pribadi - *Manufacture of Non-Personal Adornment Made of Precious Metal*
- 32114 Industri Barang dari Logam Mulia Untuk Keperluan Teknik Dan/Atau Laboratorium - *Manufacture of Precious Metal For Technical And/Or Laboratory Articles*
- 32119 Industri Barang Lainnya dari Logam Mulia - *Manufacture of Other Goods Made From Precious Metal*
- 32201 Industri Alat Musik Tradisional - *Manufacture of Traditional Musical Instruments*
- 32202 Industri Alat Musik Bukan Tradisional - *Manufacture of Non-Traditional Musical Instruments*
- 32300 Industri Alat Olahraga - *Manufacture of Sports Goods*
- 32401 Industri Alat Permainan - *Manufacture of Games*
- 32402 Industri Mainan Anak-Anak - *Manufacture of Toys*
- 32501 Industri Furnitur Untuk Operasi, Perawatan Kedokteran dan Kedokteran Gigi - *Manufacture of Furniture For The Operation, Maintenance of Medicine and Dentistry*
- 32502 Industri Peralatan Kedokteran dan Kedokteran Gigi, Perlengkapan Orthopaedic dan Prosthetic - *Manufacture of Medical and Dental Instruments, Orthopaedic And Prosthetic Supplies*
- 32503 Industri Kaca Mata - *Manufacture of Glasses*
- 32509 Industri Peralatan Kedokteran dan Kedokteran Gigi Serta Perlengkapan Lainnya - *Manufacture of Medicine and Dentistry Equipment and Other Supplies*

- 32901 Industri Alat Tulis dan Gambar Termasuk Perlengkapannya - *Manufacture of Writing and Drawing Articles*
- 32903 Industri Kerajinan Ytdl - *Manufacture of Handycraft, N.E.C*
- 32904 Industri Peralatan Untuk Pelindung Keselamatan - *Manufacture of Protective Equipment For Safety*
- 32905 Industri dari Sabut Kelapa - *Manufacture of Coconut Fiber*
- 32909 Industri Pengolahan Lainnya Ytdl - *Other Manufacturing, N.E.C*
- 33122 Jasa Reparasi Mesin Untuk Keperluan Khusus - *Repair of Machinery For Special Purpose*
- 33131 Jasa Reparasi Alat Ukur, Alat Uji dan Peralatan Navigasi dan Pengontrol - *Repair of Measuring, Testing, Navigating and Control Equipment*
- 33151 Jasa Reparasi Kapal, Perahu dan Bangunan Terapung - *Repair of Ships, Boats and Floating Building*
- 33152 Jasa Reparasi Lokomotif dan Gerbong Kereta - *Repair of Railway Locomotives and Rolling Stock*

KUESIONER SURVAI TAHUNAN
PERUSAHAAN INDUSTRI 2012

*ANNUAL MANUFACTURING SURVEY
QUESTIONNAIRE 2012*

<http://www.id>



BADAN PUSAT STATISTIK
REPUBLIK INDONESIA

SURVEI TAHUNAN PERUSAHAAN INDUSTRI MANUFAKTUR 2012
2012 ANNUAL MANUFACTURING SURVEY

KIP:
Daftar Isian/Questionnaire II-A

		Diisi oleh BPS To be filled by BPS
1. Propinsi <i>Province</i>	:	<input type="text"/> <input type="text"/>
2. Kabupaten/Kota*) <i>Regency/Municipality</i>	:	<input type="text"/> <input type="text"/>
3. Kota Administratif <i>Administrative City</i>	:	
4. Kecamatan <i>Sub-regency</i>	:	<input type="text"/> <input type="text"/> <input type="text"/>
5. Desa/Kelurahan <i>Village</i>	:	<input type="text"/> <input type="text"/> <input type="text"/>
6. Nama Lengkap Perusahaan <i>Complete Name of Establishment</i> 7. Alamat Perusahaan/Unit Produksi <i>Address of Establishment/Production Unit</i> Kode Pos <input type="text"/> <input type="text"/> <input type="text"/> <input type="text"/> <input type="text"/> <i>Postal Code</i> E-mail : Telp: Fax:() 8. Alamat Kantor Pusat <i>Mailing Address/Address of head quarter</i> Kode Pos <input type="text"/> <input type="text"/> <input type="text"/> <input type="text"/> <input type="text"/> <i>Postal Code</i> E-mail : Telp:() Fax:()		
9. Status Penanaman Modal <i>Investment Company Status</i>	:	1. PMDN 2. PMA 3. Non fasilitas <i>Non facility</i> <input type="checkbox"/>
10. Lokasi Perusahaan <i>Location of Company</i>	:	1. Di dalam kawasan industri <i>Inside of industrial area</i> 2. Di luar kawasan industri <i>Outside of industrial area</i> <input type="checkbox"/>

PERHATIAN/ATTENTION

Tujuan Survei/ Objective of Collection

- Memperoleh data statistik yang dapat dipercaya dan tepat waktu untuk perencanaan pembangunan Sektor Industri Manufaktur
Obtaining reliable and accurate manufacturing data for developing planning

Kewenangan Pengumpulan Data/ Collection Authority

- Pelaksanaan survei ini berdasarkan Undang-Undang nomor 16 Tahun 1997 tentang Statistik, Pasal 11
This survey conducted under the authority of the Law of Republic of Indonesia no. 16 Year 1997 on Statistic, article 11

Kerahasiaan/ Confidentiality

- Kerahasiaan data yang diberikan dijamin oleh Undang-Undang nomor 16 tahun 1997 tentang Statistik, Pasal 21
Your completed form remains confidential under the Law of Republic of Indonesia no. 16 Year 1997 on Statistic, article 21

Biaya/ Fund

- Survei ini tidak memungut biaya apapun dari Responden/ *The survey is free of charge*

Kewajiban Memberikan Jawaban/ Respondent Obligation

- Setiap responden wajib memberikan keterangan yang diperlukan dalam penyelenggaraan statistik dasar oleh Badan Pusat Statistik (Undang-Undang nomor 16 Tahun 1997 tentang Statistik, Pasal 27)
Every respondent must provide the required information when the Badan Pusat Statistik is collecting basic statistic (The Law of Republic of Indonesia no. 16 Year 1997 on Statistic, article 27)

*) Coret yang tidak perlu/ Eliminate unnecessary

Bantuan atau Penjelasan/ Help Available
Bila perlu bantuan atau penjelasan lebih lanjut tentang survei ini, silahkan hubungi/ If you need further information regarding this survey, please contact:
Tri Supriyati, M.Stat
Jl. Dr Soetomo No.6-8, Jakarta 10710
Telp:(021) 3810291-5, 3841195 ext:5310-5313, fax:(021) 3863816
E-mail:trisp@bps.go.id atau Badan Pusat Statistik Propinsi setempat (lihat halaman terakhir)

Data yang dilaporkan mencakup kegiatan dari tanggal 1 Januari s.d. 31 Desember 2012. Data yang berupa nilai hendaknya dalam ribuan rupiah dengan pembulatan karena ribuan rupiah (000) nya sudah dicetak. Contoh: upah/gaji pekerja produksi selama tahun 2012 adalah Rp100.000.850,00 maka pengisian pertanyaan no 7.a adalah sebagai berikut:
 Data should cover from 1 January to 31 December 2012. Data in value term should be expressed in thousand rupiahs.
 Example: Suppose wage and salary of production workers during year 2012 is Rp100.000.850,00, thus the entry in question no 7.a as below:

	Pekerja Produksi Production Workers
a. Upah/gaji Wage & Salary	100,001

BAGIAN/PART 1: KETERANGAN UMUM/GENERAL INFORMATION

1. Periode data yang dilaporkan/Time reference of data reported

Beri tanda cek (√) pada bulan kegiatan perusahaan ini/Mark check (√) at the month that the data reported in this questionnaire

Jan	Feb	Mar	Apr	Mei	Juni	Juli	Agst	Sept	Okt	Nov	Des	Jumlah

2. Produk utama/Main product

kendaraan bermotor roda 4 dan komponen	Diisi oleh BPS/To be filled by BPS
	<input type="text"/>

Bila lebih dari 1 jenis industri, tuliskan barang yang diproduksi yang mempunyai nilai produksi terbesar
 If the company is engaged more than one commodity, please write down the one having the largest production value

3. Persentase permodalan/Percentage of capital owned by:

a. Pemerintah Pusat Central Government	<input type="text"/>	%	c. Swasta Nasional National Private	<input type="text"/>	%
b. Pemerintah Daerah Local Government	<input type="text"/>	%	d. Asing Foreign	<input type="text"/>	%
			Jumlah/ Total (a+b+c+d)	<input type="text" value="100"/>	%

4. Apakah perusahaan melakukan kegiatan Penelitian dan Pengembangan (Litbang) ?/Is your company doing research activities?

1. Ya/Yes 2. Tidak/No

Kegiatan Penelitian dan Pengembangan/ Research and Development activities
 Adalah kegiatan kreatif yang dilakukan dengan sistematis untuk menambah pengetahuan (stock of knowledge), dan pemanfaatan pengetahuan ini untuk merancang penemuan baru (to devise new application).
 Is creative work undertaken on a systematic basis in order to increase the stock of knowledge, and the use of this stock of knowledge to devise new applications.
 Jenis Kegiatan Litbang/Type of R & D

- ◊ Penelitian Dasar adalah jenis kegiatan penelitian (bersifat teoritis atau eksperimental) yang dilakukan untuk memperoleh pengetahuan baru tentang prinsip-prinsip dasar dari fenomena atau fakta yang teramati, tanpa memikirkan penerapannya.
 Basic research is kind of research activities (theoretical or experimental) is performed to obtain new knowledge about the fundamental principles of phenomena or observable facts, without thinking its application.
- ◊ Penelitian Terapan adalah jenis kegiatan penelitian (bersifat teoritis atau eksperimental) yang dilakukan untuk memperoleh pengetahuan baru. Namun kegiatan investigatif ini di arahkan untuk tujuan praktis tertentu.
 Applied research is research activities (theoretical or experimental) is performed to acquire to new knowledge. But the investigative activities are directed to a specific practical purpose.
- ◊ Pengembangan Eksperimental adalah kegiatan sistematis dengan menggunakan pengetahuan yang sudah ada, yang di perolah melalui penelitian atau penganalan praktis dengan tujuan:
 Experimental development is systematic activities by using existing knowledge, gained through research practical experience, with the aim of:
 - Menghasilkan material baru, produk baru, atau alat baru/Generate new material, new product, or new equipments;
 - Membangun proses baru atau sistem baru; dan/Establish new processes or new system; and
 - Meningkatkan produk, proses, atau sistem yang sudah ada secara substansial/Improve the product, or the existing system is substantially

5. Apakah perusahaan melakukan kegiatan inovasi?/Is your company doing innovation activities?

1. Ya/Yes 2. Tidak/No

Inovasi adalah implementasi sesuatu yang baru atau pengembangan yang signifikan pada produk (barang dan jasa), proses, metode pemasaran atau metode organisasi pada praktek bisnis, pengorganisasian pekerjaan atau hubungan eksternal.
 Innovation is implementing something new or a significant development in the product (goods and services), process, marketing methods or method of organization or external relation.
 Kegiatan inovasi meliputi kegiatan ilmiah, pengembangan teknologi, pengorganisasian atau pemasaran yang mengarah pada terciptanya inovasi.
 Activities include the activities of scientific innovation, technology development, organizing or leading to the creation of marketing innovation.
 Kegiatan inovasi terdiri dari/Innovation activities consist of:

- ◊ Inovasi non-teknologi/Non-technological innovation
 - Inovasi organisasi/Organizational innovation
 - Inovasi pemasaran/Marketing innovation
- ◊ Inovasi teknologi/Technological innovation
 - Inovasi produk/Product innovation
 - Inovasi proses/Process innovation

6. **Banyaknya pekerja/karyawan rata-rata per hari kerja baik pekerja yang dibayar maupun tidak dibayar selama tahun 2012**
Average number of paid and unpaid workers per working day during 2012

Jenis Kelamin Pekerja <i>Sex Workers</i>	Jumlah Pekerja <i>Number of Workers</i>			Jumlah Total
	Pekerja Dibayar <i>Paid</i>		Tidak Dibayar <i>Non Paid</i>	
	Produksi <i>Production</i>	Lainnya <i>Other</i>		
a. Laki-laki <i>Male</i>				
b. Perempuan <i>Female</i>				
Jumlah <i>Total</i>				

Tidak Termasuk/*Excluding*

- ◊ Orang yang dibayar hanya berdasarkan komisi
Person paid by commission only
- ◊ Orang yang bekerja sendiri seperti konsultan dan kontraktor
Self employed person such as consultants and contractors
- ◊ Pegawai yang bekerja bukan di sektor industri pengolahan seperti pegawai unit perkebunan, pegawai unit pertambangan
Non manufacturing workers such as person who work in unit of plantation, mining, etc

BAGIAN/PART II: PENGELUARAN/EXPENSES

7. **Pengeluaran untuk pekerja dibayar/karyawan selama tahun 2012/Wage/salary of workers in 2012**

Jenis Pengeluaran/ <i>Kind of Expenses</i>	Pekerja Produksi <i>Production Workers</i> (Rp)	Pekerja Lainnya <i>Others Workers</i> (Rp)
(1)	(2)	(3)
a. Upah/gaji <i>Wage/salary</i>	.000	.000
b. Upah lembur <i>Overtime</i>	.000	.000
c. Hadiah/bonus, dan sejenisnya <i>Bonus in cash & in kind, & others</i>	.000	.000
d. Pensiun, tunjangan sosial, asuransi & sejenisnya <i>Pension contribution, social allowance, insurance, etc</i>	.000	.000
e. Tunjangan kecelakaan <i>Accident allowance</i>	.000	.000
Jumlah <i>Total</i>	.000	.000

8. **Bahan bakar dan pelumas/Fuel and lubricants**

Banyaknya dan nilai seluruh bahan bakar dan pelumas yang digunakan selama tahun 2012
Quantity and value of fuel and lubricants used during 2012

Jenis bahan bakar dan pelumas <i>Kind of fuel and lubricants</i>	Satuan standar <i>Standard unit</i>	Seluruhnya <i>Total</i>		Untuk pembangkit tenaga listrik <i>For electrical generator only</i>	
		Banyaknya <i>Quantity</i>	Nilai/Value <i>(Rp)</i>	Banyaknya <i>Quantity</i>	Nilai/Value <i>(Rp)</i>
(1)	(2)	(3)	(4)	(5)	(6)
a. Bensin/Premium/Gasoline	Ltr		.000		.000
b. Solar/HSD/ADO/ <i>Diesel fuel/HSD/ADO</i>	Ltr		.000		.000
c. Minyak tanah/ <i>Kerosene</i>	Ltr		.000		.000
d. Batubara/ <i>Coal</i>	Kg		.000		.000
e. Gas dari PGN/ <i>Public Gas</i>	M3		.000		.000
f. LPG	Kg		.000		.000
g. Bahan bakar lainnya/ <i>Other fuels</i>			.000		.000
h. Pelumas/ <i>Lubricants</i>	Ltr		.000		.000
Jumlah/ <i>Total</i>			.000		.000

Bahan bakar lainnya terdiri dari: Kokas, Minyak Bakar/Bunker C/ *Other fuels consist of: Coke, Fuel oil/FO/Bunker C/MFO*

Jenis Kelamin Pekerja <i>Sex Workers</i>	Jumlah Pekerja <i>Number of Workers</i>			Jumlah <i>Total</i>
	Pekerja Dibayar <i>Paid</i>		Tidak Dibayar <i>Non Paid</i>	
	Produksi <i>Production</i>	Lainnya <i>Other</i>		
a. Laki-laki <i>Male</i>				
b. Perempuan <i>Female</i>				
Jumlah <i>Total</i>				

Jenis Pengeluaran/ <i>Kind of Expenses</i>	Pekerja Produksi <i>Production Workers</i> (Rp)	Pekerja Lainnya <i>Others Workers</i> (Rp)
- 1	- 2	- 3
a. Upah/gaji <i>Wage/salary</i>	.000	.000
b. Upah lembur <i>Overtime</i>	.000	.000
c. Hadiah/bonus, dan sejenisnya <i>Bonus in cash & in kind, & others</i>	.000	.000
d. Pensiun, tunjangan sosial, asuransi & sejenisnya <i>Pension contribution, social allowance, insurance, etc</i>	.000	.000
e. Tunjangan kecelakaan <i>Accident allowance</i>	.000	.000
Jumlah <i>Total</i>	.000	.000

Jenis bahan bakar dan pelumas <i>Kind of fuel and lubricants</i>	Satuan standar <i>Standard unit</i>	Seluruhnya <i>Total</i>		Untuk pembangkit tenaga listrik <i>For electrical generator only</i>	
		Banyaknya <i>Quantity</i>	Nilai/ <i>Value</i> (Rp)	Banyaknya <i>Quantity</i>	Nilai/ <i>Value</i> (Rp)
(1)	(2)	(3)	(4)	(5)	(6)
a. Bensin/ <i>Premium/Gasoline</i>	Ltr		.000		.000
b. Solar/ <i>HSD/ADO/ Diesel fuel/HSD/ADO</i>	Ltr		.000		.000
c. Minyak tanah/ <i>Kerosene</i>	Ltr		.000		.000
d. Batubara/ <i>Coal</i>	Kg		.000		.000
e. Gas dari PGN/ <i>Public Gas</i>	M3		.000		.000
f. LPG	Kg		.000		.000
g. Bahan bakar lainnya/ <i>Other fuels</i>			.000		.000
h. Pelumas/ <i>Lubricants</i>	Ltr		.000		.000
Jumlah/ <i>Total</i>			.000		.000

9. Generator Yang digunakan/Generator used

Banyaknya/Quantity	Kekuatan/Capacity
	KVA/KW

10. Tenaga listrik yang dibeli dari/Electricity purchased from

	Banyaknya/Quantity	Nilai/Value (Rp)
a. PLN/PLN	KwH	.000
b. Non PLN/Non-PLN	KwH	.000

11. Banyaknya tenaga listrik yang dibangkitkan sendiri oleh perusahaan

Electricity generated by the establishment

KwH

12. Tenaga listrik yang dijual/Electricity sold to others

Banyaknya/Quantity	Nilai/Value (Rp)
KwH	.000

13. Pengeluaran lain selama tahun 2012/Other Expenses during 2012

	Nilai/Value (Rp)
a. Pengeluaran untuk sewa atau kontrak/Rental or contract payments	
1. Gedung, mesin, serta alat-alat/Building, machinery and tools.	.000
2. Tanah/Land.	.000
b. Pajak/Tax (Tidak termasuk : Pajak upah, pajak perseorangan) (Excluding: income and personal taxes)	.000
c. Jasa Industri/Industrial services	.000
d. Bunga atas pinjaman/Interest paid on loan	.000
e. Hadiah, sumbangan, derma dan sejenisnya Gifts, charitable contributions, donations, etc	.000
f. Biaya representasi dan royalti/Representation cost and royalty	.000
g. Lainnya/Others	.000
Termasuk: Management fee, promosi/iklan, air, pos, telepon, fax, perjalanan dinas, pencegahan pencemaran lingkungan, biaya penelitian, biaya peningkatan sdm Including: Management fee, promotion/advertising, water, post, telephone, facsimile, travel expenses, prevention of environment pollution, R&D, human resource development	
Jumlah/Total	.000

14. Bahan baku dan bahan penolong/Raw materials

Sebutkan jenis bahan baku dan bahan penolong yang dipakai selama tahun 2012 dirinci menurut "banyaknya" dan "nilai" serta asal bahan tersebut
 State the type of raw materials used during 2012, in both quantity and value, and state the source

Tidak termasuk:

- | | |
|--|-------------|
| • Pembungkus, pengepak, pengikat barang jadi | • Packaging |
| • Bahan bakar yang habis dipakai | • Fuel used |
| • Perabot/peralatan | • Tools |

BAHAN BAKU DAN BAHAN PENOLONG YANG DIPAKAI SELAMA TAHUN 2012
 MATERIALS USED DURING 2012

No.	Nama Bahan <i>Name of materials</i>	Satuan Standar <i>Standard Unit</i>	Berasal dari Produksi Dalam Negeri <i>Domestic</i>		Berasal dari Impor <i>Imported</i>		Jumlah <i>Total</i>	
			Banyaknya <i>Quantity</i>	Nilai/Value <i>(Rp)</i>	Banyaknya <i>Quantity</i>	Nilai/Value <i>(Rp)</i>	Banyaknya <i>Quantity</i>	Nilai/Value <i>(Rp)</i>
(1)	(2)	(3)	(4)	(5)	(6)	(7)	(8)	(9)
1.				.000		.000		.000
2.				.000		.000		.000
3.				.000		.000		.000
4.				.000		.000		.000
5.				.000		.000		.000
6.				.000		.000		.000
7.				.000		.000		.000
8.				.000		.000		.000
9.				.000		.000		.000
10.				.000		.000		.000
Jumlah/ Total				.000		.000		.000

BAGIAN/PART III . PRODUKSI (BARANG YANG DIHASILKAN)/PRODUCTION (GOODS PRODUCED)

15. a. Apakah ada produksi yang diekspor, baik yang diekspor sendiri atau pihak lain ? 1. Ya/Yes 2. Tidak/No
Does the products of this establishment exported (by own or others)?

b. Sebutkan semua produksi yang dihasilkan selama tahun 2012 dirinci menurut jenis barang.
Please list all production produced during the year 2012 in detail by type of goods.

Tidak termasuk
 • Barang yang belum selesai diolah (setengah jadi)
 • Barang yang tidak diproses/tidak diolah

Excluding
 • Semi-finished goods
 • Unprocessed goods

Catatan : Bila satuan yang digunakan tidak standar seperti 'botol', 'kaleng', agar dikonversikan ke metrik seperti liter, M³ dsb.

Note : In case using not standard unit such as 'bottle', 'can', etc. please convert to metric unit such as litre, M³ etc

No.	Nama barang yang dihasilkan <i>Name of goods produced</i>	Satuan Standar <i>Standard unit</i>	Banyaknya <i>Quantity</i>	Nilai/ Value <i>(Rp)</i>	Persentase yang di ekspor <i>Percentage of goods exported</i>	Negara tujuan utama ekspor *) <i>Export destination main countries</i>
(1)	(2)	(3)	(4)	(5)	(6)	(7)
1.				.000		
2.				.000		
3.				.000		
4.				.000		
5.				.000		
6.				.000		
7.				.000		
8.				.000		
9.				.000		
10.				.000		
Jumlah/Total				.000		

*) Jika negara tujuan ekspor lebih dari satu, tuliskan negara tujuan ekspor dengan nilai terbesar
If the destination main countries more than one, write a country with maximum value

16. Persentase realisasi produksi selama tahun 2012 terhadap kapasitas terpasang: %
Percentage of actual production to production capacity during 2012:

BAGIAN/PART IV. PENDAPATAN/PENERIMAAN LAIN YANG DITERIMA SELAMA TAHUN 2012
OTHER INCOME RECEIVED DURING 2012

	Nilai/Value (Rp)
17. Pendapatan dari jasa industri (makloon)/Manufacturing services received	.000
18. Pendapatan lainnya (Keuntungan penjualan barang yang tidak diproses, jasa-jasa non industri lainnya, penjualan limbah/sampah produksi). <i>Profit from sale of unprocessed goods, from non manufacturing services, from sale of scrap waste).</i>	.000
Jumlah/Total	.000

19. Nilai stok pada awal dan akhir tahun 2012/Stock or Inventory at the beginning and at the end of the year 2012

Jenis Stok/Kind of Stock	Awal/Beginning (Rp)	Akhir/End (Rp)	Akhir (-) Awal End (-) Beginning (Rp)
(1)	(2)	(3)	(4)
a. Nilai stok bahan baku, bahan penolong, bahan bakar, bahan pembungkus, dan lain-lain <i>Stock of raw materials, fuel, packaging, and other materials</i>	.000	.000	.000
b. Nilai stok barang produksi setengah jadi (dinilai sesuai dengan nilai bahan baku ditambah nilai pekerjaan yang dilakukan) <i>Stock of semi-finished products (work in process)</i>	.000	.000	.000
c. Nilai stok barang jadi yang dihasilkan <i>Stock of finished products</i>	.000	.000	.000
Jumlah/ Total	.000	.000	.000

BAGIAN/PART V. MODAL TETAP/FIXED CAPITAL

20. Nilai taksiran seluruh barang modal tetap dan penambahan/pengurangan/perbaikan besar barang modal tetap dan penyusutan selama tahun 2012

Estimated value of fixed capital and addition/reduction/ major repairs and depreciation during 2012

Jenis barang modal <i>Kind of capital</i>	Pembelian/ penambahan dan pembuatan/ perbaikan besar <i>Purchase/addition and construction/ major repair (Rp)</i>	Penjualan/ pengurangan barang modal <i>Sale/reduction of fixed capital (Rp)</i>	Penyusutan barang modal <i>Depreciation of fixed capital (Rp)</i>	Nilai taksiran seluruh barang modal tetap menurut harga berlaku per 31 Desember 2012 <i>Estimated value of all fixed capital based on current value per 31 December 2012 (Rp)</i>
(1)	(2)	(3)	(4)	(5)
a. Tanah/Land	.000	.000	.000	.000
b. Gedung/Building	.000	.000	.000	.000
c. Mesin dan perlengkapan <i>Machinery and Equipment</i>	.000	.000	.000	.000
d. Kendaraan/Vehicles	.000	.000	.000	.000
e. Lainnya/Others	.000	.000	.000	.000
Jumlah/Total	.000	.000	.000	.000

BAGIAN/PART VI. PERNYATAAN/CERTIFICATION

21. Data yang tercantum dalam daftar isian ini diisi dengan sebenarnya dan menurut keadaan yang sesungguhnya
Data stated in this form has been filled out truthfully and accurately by

1. Nama/ <i>Name</i>	<input type="text"/>		
2. Jabatan/ <i>Occupation</i>	<input type="text"/>		
3. Telepon/ <i>Telephone</i>	<input type="text"/>	4. Fax/ <i>Facs</i>	<input type="text"/>
5. E-mail/ <i>E-mail</i>	<input type="text"/>		
6. Tanda Tangan & Cap Perusahaan <i>Signature and company seal</i>	<input type="text"/>	7. Tanggal <i>Date</i>	<input type="text"/> /2012

22. Bagian ini hanya diisi oleh petugas BPS
For BPS enumerator's use only

1. Nama	<input type="text"/>		
2. Jabatan*)	: KSK/Staf BPS Kab/Kota/BPS Propinsi/Lainnya (Tuliskan)	<input type="text"/>	
3. Tanda Tangan	<input type="text"/>		

*) Lingkari yang sesuai dengan jabatan

<http://www.bps.go.id>

BAGIAN VII. RINGKASAN

Bagian ini hanya di isi oleh petugas BPS/For BPS enumerator's use only

23. PENGELUARAN	Nilai (Rp)
1. Pekerja (7. jumlah) kolom (2) + kolom (3)	.000
2. Bahan bakar (8) jumlah kol (4)	.000
3. Nilai tenaga listrik (10.a + 10.b)	.000
4. Pengeluaran lainnya (13. jumlah)	.000
5. Bahan baku dan penolong (14) jumlah kolom (9)	.000
J u m l a h	.000

24. PENDAPATAN	Nilai (Rp)
1. Listrik yang dijual (12)	.000
2. Barang-barang yang dihasilkan (15.b) jumlah kolom (5)	.000
3. Jasa industri (17)	.000
4. Pendapatan lainnya (18)	.000
5. Selisih nilai stok barang (19.b) kolom (4)	.000
J u m l a h	.000

25. NILAI TAMBAH

a. Pengeluaran lain yang merupakan komponen nilai tambah	Nilai (Rp)
1. Rincian 13.a.2 (sewa tanah)	.000
2. Rincian 13.b (pajak)	.000
3. Rincian 13.d (bunga atas pinjaman)	.000
4. Rincian 13.e (hadiah, sumbangan, derma dan sejenisnya)	.000
J u m l a h	.000
b. Nilai Tambah (24-23+23.1+25.a)	.000

BAGIAN VIII. IDENTITAS PENGAWAS

Bagian ini hanya di isi oleh petugas BPS/For BPS enumerator's use only

26. Nama

27. Jabatan*) : KSK/Staf BPS Kab/Kota/BPS Propinsi/Lainnya (Tuliskan)

28. Tanggal Pengawasan/Pemeriksaan /2012

29. Tanda Tangan

*) Lingkari yang sesuai dengan jabatan

Daftar Alamat Badan Pusat Statistik Propinsi

No	Propinsi	Alamat	Telepon/ Fax
1	Aceh	Jl. Tgk.H.M. Daud Beureueh No. 50, Banda Aceh 23121	(0651) 23005, 22862
2	Sumatera Utara	Jl. Asrama No. 179 Medan - 20123	(061) 8452343
3	Sumatera Barat	Jl. Khatib Sulaiman No. 48, Padang - 25136	(0751) 442158-59
4	Riau	Jl. Pattimura No. 12 Pekanbaru - 28131	(0761) 23042, 21336
5	Kepulauan Riau	Jl. Ir. Sutami No. 34, Tanjung Pinang 29100	(0771) 312718, 23680
6	Jambi	Jl. A. Yani No. 4 Telanaipura Jambi - 36122	(0741) 60497, 60802
7	Sumatera Selatan	Jl. Kapten Anwar Sastro No. 1694 Palembang -30129	(0711) 318456, 353174
8	Bangka Belitung	Jl. P. Bangka Komplek Perkantoran Pemerintah Provinsi Air Itam, Pangkalpinang	(0717) 439421, 439425
9	Bengkulu	Jl. Adam Malik Km 8 Bengkulu 38225	(0736) 349117, 349115
10	Lampung	Jl. Basuki Rahmat No. 54 Teluk Betung Bandar Lampung - 35215	(0721) 482909, 484329
11	D.K.I. Jakarta	Gedung BIPI Lt. 3 & 4 Jl. Letjen Suprpto Kav.3 Jakarta Pusat	(021) 42877301, 42877350
12	Jawa Barat	Jl. Penghulu Hasan Mustapa No. 43, Bandung - 40124	(022) 87242047, 87242048
13	Banten	Jl. Palima Pakupatan, Kav H1-2, KP3B, Serang 42171	(0254)267027, 267026
14	Jawa Tengah	Jl. Pahlawan No. 6 Semarang 50236	(024) 86451840, 86451844
15	D.I. Yogyakarta	Jl. Lingkar Selatan, Taman Tirto, Kasihan, Bantul	(0274) 4342234, 4342230
16	Jawa Timur	Jl. Kendangsari Industri No. 43-44 Surabaya 60292	(031) 8438873, 8471143
17	Bali	Jl. Raya Puputan No. 1 Renon Denpasar - 80226	(0361) 238159, 238162
18	Nusa Tenggara Barat	Jl. Gunung Rinjani 2 Mataram - 83125	(0370) 641242, 623801
19	Nusa Tenggara Timur	Jl. R. Suprpto No. 5 Kupang - 85111	(0380) 826289, 833124
20	Kalimantan Barat	Jl. Sutan Syahrir No. 24/42 Pontianak - 78116	(0561) 735345, 732184
21	Kalimantan Tengah	Jl. Kapten P. Tendean No. 6 Palangkaraya - 73112	(0536) 328105, 321380
22	Kalimantan Selatan	Jl. K. S. Tubun No. 117 Banjarmasin - 70242	(0511) 3262314, 3261585
23	Kalimantan Timur	Jl. Kusuma Bangsa No. 2 Samarinda	(0541) 743372, 201121
24	Sulawesi Utara	Jl. 17 Agustus Manado - 95119	(0431) 847044, 862204
25	Gorontalo	Jl. Taman Pendidikan No. 117 Gorontalo	(0435) 834596, 834597
26	Sulawesi Tengah	Jl. Prof. Mohammad Yamin No. 48 Palu 94114	(0451) 483610, 483612
27	Sulawesi Selatan	Jl. Haji Bau No. 6 Makassar - 90125	(0411) 854838, 851225
28	Sulawesi Tenggara	Jl. Made Sabara No. 3 Kendari - 93111	(0401) 3121751, 3122355
29	Sulawesi Barat	Jl. Martadinata No. 10, Mamuju 91511	(0426) 21116
30	Maluku	Jl. Haruhun Karang Panjang (Komplek Puleh) Ambon - 97121	(0911) 353306, 343001
31	Maluku Utara	Jl. Stadion No. 65 Ternate - 97712	(0921) 3127878, 3126301
32	Papua	Jl. Dr. Sam Ratulangi Dok II Jayapura - 99112	(0967) 534519, 536490
33	Papua Barat	Jl. Sowi IV No. 99, Manokwari, Papua Barat 98312	(0986) 213359

DATA

MENCERDASKAN BANGSA



Badan Pusat Statistik

Jl. DR. Sutomo No. 6-8, Kotak Pos 1003, Jakarta - 10010

Telepon : 3810291, 3841157, 3842508

Telex : 45159, 45169, 45325, 45375, 45385

Fax : 3857046, E-mail : bpshq@bps.go.id

Homepage : <http://www.bps.go.id>