



Katalog BPS: 6302002

INDIKATOR KONSTRUKSI

Construction Indicator



Triwulan/Quarter
I-2014



BADAN PUSAT STATISTIK
STATISTICS INDONESIA

INDIKATOR KONSTRUKSI

Construction Indicator



Triwulan/Quarter
I-2014

INDIKATOR KONSTRUKSI, Triwulan I - 2014

CONSTRUCTION INDICATOR, 1st Quarter-2014

ISSN. 1979-8024

No. Publikasi/Publication Number: 05340.1406

Katalog BPS/BPS Catalogue: 6302002

Ukuran Buku/Book Size: 18,2 cm x 25,7 cm

Jumlah Halaman/Total Pages: xx+34 halaman/pages

Naskah/Manuscript:

Subdirektorat Statistik Konstruksi

Subdirectorate of Construction Statistics

Gambar Kulit/Cover Design:

Subdirektorat Publikasi dan Kompilasi Statistik

Subdirectorate of Statistical Publication and Compilation

Diterbitkan oleh/Published by:

Badan Pusat Statistik, Jakarta, Indonesia

BPS-Statistics Indonesia, Jakarta, Indonesia

Boleh dikutip dengan menyebut sumbernya

May be cited with reference to the sources

KATA PENGANTAR

Sektor konstruksi merupakan salah satu sektor penting dalam perekonomian Indonesia. Untuk mengetahui perkembangan sektor tersebut setiap triwulan, maka Badan Pusat Statistik (BPS) melakukan Survei Konstruksi Triwulanan secara sampel terhadap perusahaan konstruksi berbadan hukum (grade 5 – 7) di Indonesia.

Publikasi ini menyajikan data dan informasi hasil **Survei Triwulanan Perusahaan Konstruksi Triwulan I Tahun 2014**. Data yang disajikan dalam publikasi ini terdiri atas indeks pekerja tetap, indeks hari orang pekerja harian, indeks balas jasa dan upah, indeks nilai konstruksi, indeks kondisi bisnis, indeks prospek bisnis, dan indeks masalah bisnis, serta pertumbuhan sektor konstruksi.

Akhirnya pada kesempatan ini kami mengucapkan terima kasih dan penghargaan kepada semua pihak yang terlibat pada pekerjaan lapangan, pengolahan data, dan kepada para pengusaha konstruksi yang telah membantu kelancaran pelaksanaan survei tersebut.

Jakarta, Juli 2014
Kepala Badan Pusat Statistik



Dr. Suryamin, M.Sc

FOREWORD

Construction sector is one of the important sectors in Indonesian economy. BPS-Statistics Indonesia has conducted Quarterly Construction Legal Establishment Survey (grade 5-7) to provide the information of the growth of construction sector.

*This publication presents some construction indices based on **the Quarterly Construction Establishment Survey in the first quarter 2014**, such as permanent workers indices, man-days of daily workers indices, compensation and wages indices, value of construction indices, business condition indices, business prospect indices, business problem indices and the growth rate of construction sector.*

Finally, we would like to express our gratitude to all parties, who have given contribution in collecting, processing data, and the executives of construction establishments who have supported in providing data for the survey.

Jakarta, July 2014
BPS-Statistics Indonesia,



Dr. Suryamin, M.Sc
Chief Statistician

DAFTAR ISI

CONTENTS

Halaman/Pages

KATA PENGANTAR / <i>FOREWORD</i>	iii
DAFTAR ISI / <i>CONTENTS</i>	v
PENJELASAN / <i>EXPLANATION</i>	vii
ULASAN SINGKAT/ <i>REVIEW</i>	xv

TABEL-TABEL / *TABLES* :

Indeks (2010=100) dan Pertumbuhan (Persen) Konstruksi Triwulanan Tahun 2013 – 2014
Triwulan I

*Quarterly Construction Indices (2010=100) and Growth (Percent) 2013 – the first quarter
2014*

1. Indonesia :	1
2. Provinsi/ <i>Province</i> : Aceh	2
3. Provinsi/ <i>Province</i> : Sumatera Utara	3
4. Provinsi/ <i>Province</i> : Sumatera Barat	4
5. Provinsi/ <i>Province</i> : Riau	5
6. Provinsi/ <i>Province</i> : Jambi	6
7. Provinsi/ <i>Province</i> : Sumatera Selatan	7
8. Provinsi/ <i>Province</i> : Bengkulu	8
9. Provinsi/ <i>Province</i> : Lampung	9
10. Provinsi/ <i>Province</i> : Bangka Belitung	10
11. Provinsi/ <i>Province</i> : Kepulauan Riau	11
12. Provinsi/ <i>Province</i> : DKI Jakarta	12
13. Provinsi/ <i>Province</i> : Jawa Barat	13
14. Provinsi/ <i>Province</i> : Jawa Tengah	14

15.	Provinsi/ <i>Province</i> : D I Yogyakarta	15
16.	Provinsi/ <i>Province</i> : Jawa Timur	16
17.	Provinsi/ <i>Province</i> : Banten	17
18.	Provinsi/ <i>Province</i> : Bali	18
19.	Provinsi/ <i>Province</i> : Nusa Tenggara Barat	19
20.	Provinsi/ <i>Province</i> : Nusa Tenggara Timur	20
21.	Provinsi/ <i>Province</i> : Kalimantan Barat	21
22.	Provinsi/ <i>Province</i> : Kalimantan Tengah	22
23.	Provinsi/ <i>Province</i> : Kalimantan Selatan	23
24.	Provinsi/ <i>Province</i> : Kalimantan Timur	24
25.	Provinsi/ <i>Province</i> : Sulawesi Utara	25
26.	Provinsi/ <i>Province</i> : Sulawesi Tengah	26
27.	Provinsi/ <i>Province</i> : Sulawesi Selatan	27
28.	Provinsi/ <i>Province</i> : Sulawesi Tenggara	28
29.	Provinsi/ <i>Province</i> : Sulawesi Gorontalo	29
30.	Provinsi/ <i>Province</i> : Sulawesi Barat	30
31.	Provinsi/ <i>Province</i> : Maluku	31
32.	Provinsi/ <i>Province</i> : Maluku Utara	32
33.	Provinsi/ <i>Province</i> : Papua Barat	33
34.	Provinsi/ <i>Province</i> : Papua	34

PENJELASAN

1. Pendahuluan

Publikasi Indikator Konstruksi bertujuan untuk menunjukkan perubahan atau perkembangan dari kegiatan perusahaan sektor konstruksi. Sumber data yang digunakan untuk penyusunan indikator konstruksi tersebut adalah Survei Perusahaan Konstruksi Triwulanan (VKT).

2. Maksud dan Tujuan

Maksud dan tujuan Survei Perusahaan Konstruksi Triwulanan ini yaitu untuk mengetahui perkembangan sektor konstruksi secara umum dengan referensi waktu yang lebih pendek. Karakteristik yang diteliti meliputi jumlah pekerja tetap, hari orang pekerja harian, balas jasa dan upah, nilai pekerjaan konstruksi yang diselesaikan, kondisi bisnis, prospek bisnis dan masalah bisnis konstruksi dalam periode triwulanan.

3. Ruang Lingkup

Survei Perusahaan Konstruksi Triwulanan dilakukan oleh BPS sejak tahun 1988, meliputi 10 provinsi, yaitu provinsi Sumatera Utara, Sumatera Barat, Sumatera Selatan, DKI Jakarta, Jawa Barat, Jawa Tengah, DI Yogyakarta, Jawa Timur, Kalimantan Selatan dan Sulawesi Selatan. Selanjutnya, untuk tahun 1993 cakupannya diperluas ke seluruh provinsi di Indonesia. Pada tahun 2014 jumlah sampelnya sebesar 3.000 perusahaan per triwulan.

EXPLANATION

1. Introduction

Construction sector indicator aims to show changes or growth of business and economic activities of construction firm. Source of data that was used to develop the construction indicator was Quarterly Construction Establishments Survey (QCS).

2. The Main Purpose

The main purpose of the Quarterly Construction Establishments Survey was to present the progress of construction sector dynamic quarterly (three months period). The characteristics that were observed in the survey are: the number of permanent workers, the number of the mandays of daily workers, the amount of compensation and wages, the total value of construction completed, business condition, business prospect, and construction business problems in quarterly period.

3. The Coverage

Quarterly Construction Establishments Survey has been implemented since 1988 covered 10 provinces, namely: Sumatera Utara, Sumatera Barat, Sumatera Selatan, DKI Jakarta, Jawa Barat, Jawa Tengah, DI Yogyakarta, Jawa Timur, Kalimantan Selatan and Sulawesi Selatan. In 1993, the QCS was expanded to cover over all provinces in Indonesia. In 2014 the number of respondents included in the survey is 3,000 establishment each quarter.

4. Metodologi

a. Kerangka sampel

Survei perusahaan konstruksi triwulanan merupakan sub sampel dari survei perusahaan konstruksi tahunan, sehingga kerangka sampel perusahaan konstruksi untuk konstruksi triwulanan adalah daftar perusahaan konstruksi yang terpilih pada survei perusahaan konstruksi tahunan.

b. Rancangan Penarikan Sampel

Jumlah sampel survei perusahaan konstruksi triwulanan tahun 2014 adalah sebanyak 3.000 perusahaan, sehingga dalam kurun waktu setahun jumlah sampelnya adalah 12.000 perusahaan.

Jumlah sampel untuk kualifikasi perusahaan konstruksi adalah sebagai berikut :

- i. Jumlah sampel perusahaan konstruksi besar (gred 6 dan 7) adalah 2.342, seluruh perusahaan konstruksi besar yang ada dilakukan pencacahan lengkap (*take all*).
- ii. Jumlah sampel perusahaan konstruksi sedang (gred 5) adalah 658, pencacahan dilakukan hanya pada perusahaan konstruksi sedang terpilih (*take some*).
- iii. Sedangkan untuk perusahaan konstruksi kecil (gred 2,3,dan 4) tidak terpilih sampel

5. Indeks Tahun Dasar 2010

Rasio Konstruksi adalah perhitungan rasio pekerja tetap, hari orang, balas jasa dan upah serta nilai konstruksi yang diselesaikan triwulanan menggunakan formula sebagai berikut:

4. Methodology

a. Sampling frame

The quarterly construction establishment survey is a sub sample of the annual construction establishment survey. Therefore, the sampling frame of the quarterly survey is the list of establishments which are selected in the annual construction establishments survey.

b. Sampling Method

The sample size of the construction establishments quarterly survey in 2014 is 3,000 establishments. Therefore, the sample size for the whole year 2014 is 12,000 establishments.

Number of establishments in each establishment qualification are listed as follows:

- i. Number of establishments samples in the big construction establish-ment/business group (grade 6 and 7) is 2,342, the enumeration is conducted for all big construction establishments (take all).*
- ii. Number of establishments samples in the medium construction establishments group (grade 5) is 658, the enumeration is conducted only for the selected medium construction establishments (take some).*
- iii. Meanwhile, for small construction establishments (grade 2, 3, and 4) is not selected in the sample.*

5. Indices Base Year 2010

The quarterly indices for permanent workers, man-days, compensation and wages, as well as value of construction completed are calculated by using formula is as follows:

$$R_t = \frac{\sum_{i=1}^n V_{ti}}{\sum_{i=1}^n V_{(t-1)i}} \dots (1.1)$$

dimana:

- R_t : Rasio pekerja tetap, hari orang, balas jasa dan upah, nilai konstruksi pada tahun ke t
- V_{ti} : Jumlah pekerja tetap, hari orang, balas jasa dan upah, nilai konstruksi pada perusahaan ke i tahun ke t
- $V_{(t-1)i}$: Jumlah pekerja tetap, hari orang, balas jasa dan upah, nilai konstruksi pada perusahaan ke i tahun ke $(t-1)$.

where:

- R_t : Ratio of permanent workers, man-days, compensation and wages, construction value in the t^{th} year
- V_{ti} : Number of permanent workers, daily workers, compensation and wages, construction value at i^{th} company in the t^{th} year
- $V_{(t-1)i}$: Number of permanent workers, man-days of daily workers, compensation and wages, construction value at i^{th} company in the $(t-1)^{\text{th}}$ year.

Indeks tahun dasar 2010 merupakan indeks triwulan t dibagi dengan rata-rata indeks pada tahun dasar 2010 dikalikan dengan 100 persen.

Indices base year 2010 is indices at quarter t divided by average indices base year 2010 and multiply by 100 percent.

$$I_{dt} = \frac{I_t}{\text{avg}(I_d)} \times 100 \dots (1.2)$$

dimana,

- I_{dt} = Indeks tahun dasar pada periode t
- I_t = Indeks pada triwulan periode t
- $\text{avg}(I_d)$ = Rata-rata indeks tahun dasar 2010

where ,

- I_{dt} = Base year indices at period t
- I_t = Indices at quarter period t
- $\text{Avg}(I_d)$ = Average indices at base year 2010

6. Indeks Diffusion

Metode indeks diffusion digunakan untuk menghitung indeks kondisi dan

6. Diffusion Indices

Condition and business prospect are calculated by diffusion indices method. The

prospek bisnis pengusaha. Formula dari indeks diffusion sebagai berikut:

$$ID = \%meningkat + \frac{\%tetap}{2} \dots (2.1)$$

dimana,

ID = indeks diffusion

%meningkat = persentase pendapat pengusaha yang menyatakan kondisi usahanya pada periode tertentu **meningkat** dibanding dengan periode sebelumnya

% tetap = persentase pendapat pengusaha yang menyatakan kondisi usahanya pada periode tertentu **tetap** dibanding dengan periode sebelumnya

Nilai Indeks Diffusion (ID) akan terletak dalam range 0 - 100 % yang diinterpretasikan sebagai berikut:

ID = 100% : Semua pengusaha menyatakan kondisi usahanya meningkat

ID > 50% : Jumlah pengusaha yang menyatakan kondisi usahanya **meningkat** lebih banyak dibanding yang menyatakan **menurun**, umumnya pengusaha cenderung optimis akan kondisi usahanya

diffusion indices formula is:

$$ID = \%increase + \frac{\%same}{2} \dots (2.1)$$

Where,

ID = diffusion indices

% higher = percentage of responses reporting "increase" compare to previous period

% same = percentage of responses reporting "same" compare to previous period

Diffusion index (ID) value are bounded between 0 to 100 percent where summarized by

ID = 100 % : all the response stated that the business condition are "increase"

ID > 50 % : most of the response (more than 50%) stated that the business condition are "increase". They are optimist about the business.

ID = 50 % : Jumlah pengusaha yang menyatakan kondisi usahanya meningkat sama dengan yang menyatakan menurun

ID = 50 % : number of response "increase" and "decrease" are equal

ID < 50% : Jumlah pengusaha yang menyatakan kondisi usahanya **menurun** lebih banyak dibandingkan yang menyatakan **meningkat**, umumnya pengusaha cenderung pesimis akan kondisi usahanya

ID < 50 % : most of the response (more than 50%) stated that the business condition are "decrease" They are pessimist about the business

ID = 0 % : Semua pengusaha menyatakan kondisi usahanya menurun

ID = 0 % : all the response stated that the business condition are "decrease"

Penghitungan ID menurut persamaan (2.1) dilakukan untuk setiap kondisi/variabel, kemudian dihitung indeks komposit ID-nya, yaitu sebagai berikut:

ID that calculated by equation (2.1) is conducted for each business condition (variable). Then composite indices for the ID is calculated by :

$$ID_c = \frac{\sum_{i=1}^v ID_i}{v} \dots (2.2)$$

dimana,

- ID_c = indeks diffusion komposit
- ID_i = indeks diffusion kondisi/variabel ke-i
- v = jumlah kondisi/variabel

where,

- ID_c = Diffusion's composite indices
- ID_i = Diffusion's composite indices for particular condition / variable
- v = number of condition / variable

7. Indeks Masalah Bisnis

Metode indeks masalah bisnis digunakan untuk menghitung kondisi derajat kegawatan kinerja pengusaha. Formula dari indeks masalah bisnis sebagai berikut:

7. Business Problem Indices

The problems of particular are calculated by business problem indices method. The business problem indices formula is:

$$IMB = \frac{\sum_{v=1}^{10} T_v \times IM_v}{\sum_{v=1}^{10} T_v} \dots (3.1)$$

$$T_v = \sum_{i=1}^n S_{vi} \dots (3.2)$$

$$IM_v = \frac{100\% T_v}{v n} \dots (3.3)$$

dimana,

IMB = indeks masalah bisnis

IM_v = indeks masalah untuk kondisi ke-v

T_v = total nilai skor untuk kondisi ke-v

S_{vi} = nilai skor untuk kondisi ke-v pada perusahaan ke-i

n = jumlah perusahaan

where,

IMB = business problem indices

IM_v = problem indices of vth condition

T_v = total score of vth condition

S_{vi} = score of vth condition of ith establishment

n = number of sample establishments

Nilai IM_v dan IMB akan terletak dalam range 0 - 100 %, dan diinterpretasikan sebagai berikut:

IM_v and IMB values are bounded between 0 to 100 percent where summarized by :

IM _v atau IMB = 0 %	: tidak ada masalah
0 % < IM _v atau IMB ≤ 25%	: sedikit masalah
25% < IM _v atau IMB ≤ 50%	: cukup bermasalah
50% < IM _v atau IMB ≤ 75%	: bermasalah
75% < IM _v atau IMB ≤ 100%	: sangat bermasalah

IM _v or IMB = 0 %	: there is no problem
0 % < IM _v or IMB ≤ 25%	: a little bit problem
25% < IM _v or IMB ≤ 50%	: a few problem
50% < IM _v or IMB ≤ 75%	: problem
75% < IM _v or IMB ≤ 100%	: big problem

8. Konsep dan Definisi

8.1. Nilai Konstruksi

Nilai konstruksi adalah besarnya nilai pekerjaan yang diselesaikan secara fisik selama jangka waktu tertentu (tidak termasuk harga tanah) oleh pihak pemborong/kontraktor atas pekerjaan yang diperoleh baik berdasarkan surat perjanjian kontrak atau berdasarkan surat perintah kerja antara pemilik (*bouwheer*) dengan kontraktor.

8.2. Tenaga Kerja

Tenaga kerja dibagi dalam dua kategori, yaitu pekerja tetap dan pekerja harian. Pekerja tetap adalah pekerja yang bekerja pada perusahaan dengan menerima upah/gaji secara tetap, baik ada kegiatan maupun tidak ada kegiatan. Pekerja harian adalah pekerja yang tidak terikat secara tetap dengan perusahaan, dimana mereka hanya bekerja selama pekerjaan/proyek ada dan bila pekerjaan/proyek telah selesai maka secara otomatis mereka tidak mempunyai hubungan kerja lagi dengan perusahaan.

8.3. Hari Orang Pekerja Harian

Hari orang adalah jumlah pekerja harian dalam satu hari untuk menyelesaikan satu pekerjaan.

8.4. Balas Jasa dan Upah

Balas Jasa dan upah adalah seluruh pengeluaran yang dibayarkan kepada

8. The Concepts and The Definitions

8.1. The Value of Construction

The value of construction is defined as the total value of work completed by contractor (excluding value of land) based on the letter of agreement signed by the owner and the contractor in the certain period of time.

8.2. The Workers

The workers is divided into two categories, namely: permanent workers (skilled labor workers) and daily workers. Permanent worker is a worker who works at the company on a fixed wages/salaries basis whether there is activities or not in their company. Daily workers is a worker who works freely at the company as long as the project is still going on and doesn't have permanent relationship with the company if the work of the project has been completed.

8.3. Man-days of daily Worker

Man-days is the number of daily worker finishing a job during one day

8.4. Compensation and Wages

Compensation and wages is all expenditures paid to both permanent

pekerja tetap dan pekerja harian berupa upah gaji, upah lembur, hadiah, bonus, dana pensiun, tunjangan kecelakaan dan pengeluaran lainnya yang dibayarkan dalam bentuk uang maupun barang sebagai balas jasa dan upah.

8.5. Laju Pertumbuhan

Laju pertumbuhan menunjukkan pergerakan agregat yang berfluktuasi dari satu waktu tertentu terhadap waktu sebelumnya. Laju pertumbuhan diperoleh dengan cara mengurangi angka indeks yang diperoleh pada tahun n dikurangi 100 persen.

workers and daily workers in the form of wages/salaries, overtime payment, gifts, bonuses, pension benefits, accident allowances and other expenditures either in the form of money or goods as compensation and wages.

8.5. Growth Rate

The growth rate showed a fluctuation aggregate movement from time to time. The growth rate is derived by subtracting the indices derived in the year n by 100 percent.

1. Indeks Konstruksi Triwulanan

Pola indeks kegiatan konstruksi triwulanan selama 2013 – 2014 triwulan I menunjukkan adanya fluktuasi, pada jumlah pekerja, balas jasa dan upah pekerja, nilai pekerjaan konstruksi, kondisi bisnis, dan prospek bisnis serta masalah bisnis konstruksi.

1.1. Sumber Daya Manusia

Jumlah pekerja tetap dan hari orang pekerja harian yang diserap sektor konstruksi sangat erat kaitannya dengan nilai proyek dan jenis teknologi konstruksi yang digunakan serta jadwal pelaksanaannya. Penyerapan pekerja tetap triwulan I tahun 2013 dan tahun 2014 masing-masing adalah sebesar 109,81 dan 113,36.

1. Quarterly Construction Indices

The Quarterly Construction Indices during 2013 – the first quarter 2014 fluctuated on number of human resources, level of compensation and wages, value of construction, condition and business prospect and construction business problems.

1.1. Human Resources

The number of permanent workers and man-days of daily workers absorbed by construction sector has close relationship with construction value, kind of construction technology and also the project schedule. The First Quarter indices of labor absorbed in the year 2013 was 109.81 and 113.36 in the year 2014.

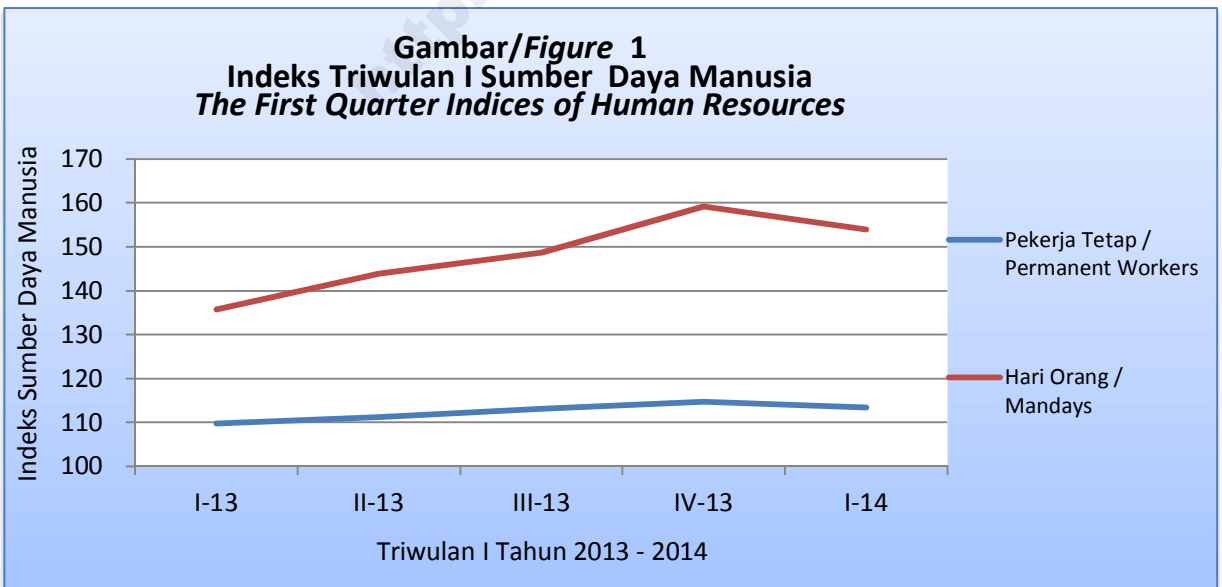

Di lain pihak hari orang pekerja harian mempunyai indeks triwulan I sebesar 135,63 pada tahun 2013 dan 153,92 pada tahun 2014. Adapun untuk melihat fluktuasi angka indeks sumber daya manusia disajikan pada gambar 1

1.2. Balas Jasa dan Upah

Besarnya balas jasa dan upah yang dikeluarkan sektor konstruksi terdiri dari jumlah balas jasa yang dibayarkan untuk pekerja tetap dan upah yang dibayarkan untuk pekerja harian.

Balas jasa dan upah yang dibayarkan kepada pekerja sektor konstruksi bervariasi pada triwulan I. Pada tahun 2013 indeks triwulan I sebesar 137,50 dan 154,88 pada tahun 2014. Dari masing - masing indeks triwulanan tersebut terlihat adanya fluktuasi pada triwulan I. Fluktuasi indeks balas jasa disajikan pada Gambar 2.

On the other side, man-days of daily workers indices in the first quarter was 135.63, in the year 2013 and 153.92 in the year 2014. Figure 1 displays the fluctuation of human resources indices.

1.2. Compensation and Wages

The amount of compensation and wages were paid by construction sector consists of compensation paid to permanent workers and daily workers.

Compensation and wages paid to construction labor varied in the fourth quarters. In 2013 the fourth quarter indices was 137.50 and 154.88 in the year 2014. There are showed fluctuation among in the first quarter indices numbers. Figure 2 shows the fluctuation of compension indices.

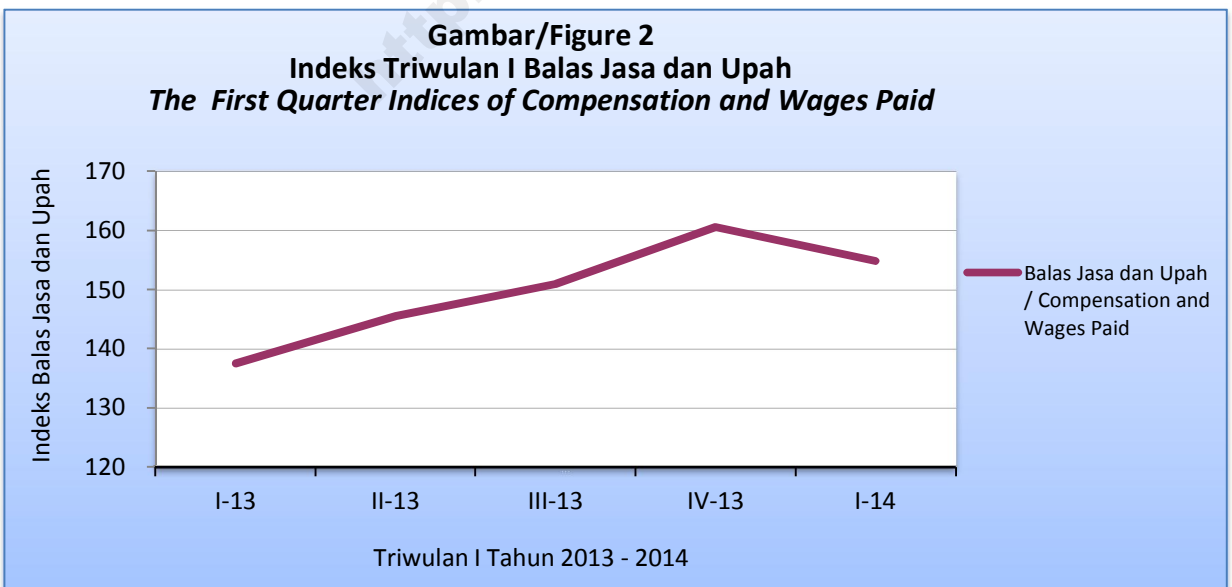

1.3. Nilai Konstruksi

Nilai pekerjaan sektor konstruksi tergantung pada realisasi fisik pekerjaan proyek-proyek yang diselesaikan dalam periode satu triwulan.

Indeks triwulan I nilai konstruksi tahun 2013 sebesar 143,41 dan 162,99 pada tahun 2014. Fluktuasi indeks nilai konstruksi yang diselesaikan sektor konstruksi di Indonesia ditunjukkan pada Gambar 3.

1.3. Value of Construction

The value of work of the construction sector depends on the value of work completed in the quarterly period.

The first quarter indices of construction work finished in 2013 was 143.41 and 162.99 in the year 2014. Figure 3 shows the fluctuation of construction value.

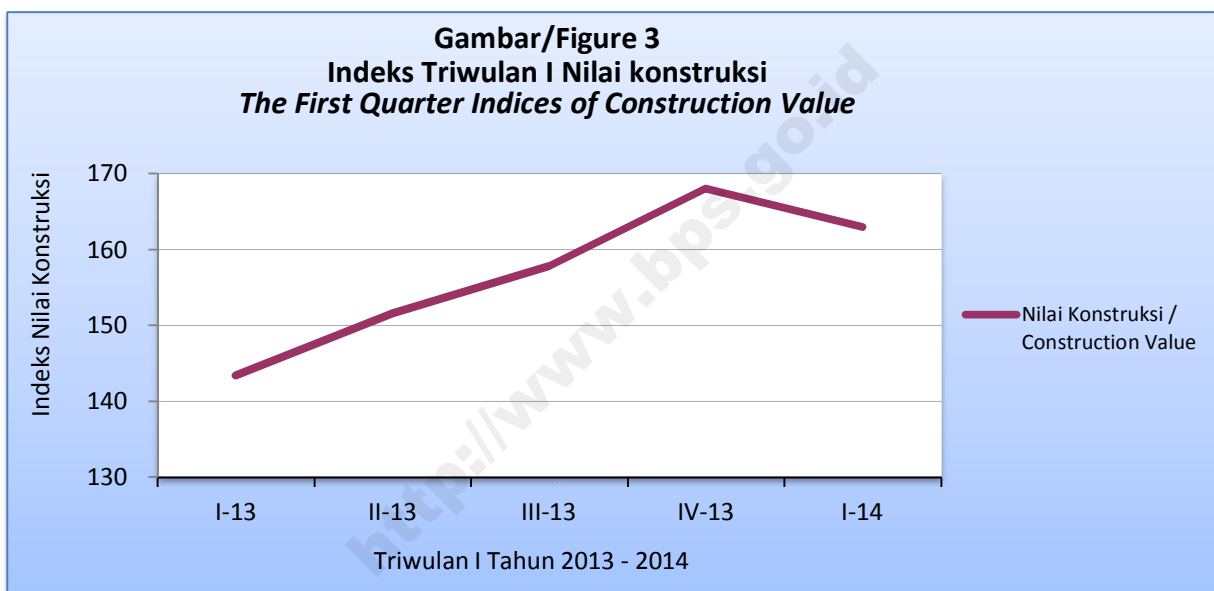

2. Kondisi dan Prospek Bisnis

Kegiatan sektor konstruksi merupakan penggerak dalam sistem pembangunan ekonomi. Penyediaan sarana dan prasarana fisik (infrastruktur) dapat menggiatkan sektor ekonomi lainnya. Namun demikian investasi di sektor konstruksi masih belum menunjukkan peningkatan yang cukup berarti. Selama periode 2013 – 2014 triwulan I, secara umum kondisi dan prospek bisnis mayoritas pengusaha pada kemajuan sektor konstruksi

2. Condition and Business Prospect

The construction sector is a leading sector to national economic development system. In other words, infrastructure facilities and basic facilities supplied by construction sector can generate other sectors to improve national economic development. However, construction sector activity that represents an investment in a real sector did not show a significant role yet. During period of 2013 - the first quarter 2014, business conditions and

lebih optimis. Ini tercermin dari besaran nilai indeks yang lebih besar dari 50, yaitu ditunjukkan dengan nilai indeks kondisi bisnis sebesar 47,29 dan prospek bisnis sebesar 60,43 pada triwulan I tahun 2013 sedangkan pada triwulan I tahun 2014 diperkirakan mencapai 52,67 untuk kondisi bisnis dan prospek bisnis sebesar 57,18.

3. Masalah Bisnis

Pada periode ini pengusaha konstruksi juga masih menganggap cukup bermasalah dalam menjalankan bisnisnya dibanding triwulan sebelumnya, yang ditunjukkan dengan Indeks Umum masalah bisnis yang nilainya sebesar 26,72 pada triwulan I tahun 2013 dan 25,78 pada triwulan I tahun 2014. Ada tiga masalah utama yang dihadapi oleh para pengusaha yaitu tidak stabilnya harga bahan bangunan, penurunan permintaan, dan tingkat persaingan yang tinggi. Harga bahan bangunan sangat menentukan kontrak pekerjaan. Bila harga bahan bangunan tidak stabil akan merugikan kontraktor karena rentang waktu antara kontrak dan pelaksanaan berbeda. Fluktuasi nilai indeks kondisi bisnis, prospek bisnis dan masalah bisnis ditunjukkan pada Gambar 4.

Hubungan Kondisi, Prospek dan Masalah Bisnis pada Triwulan I tahun 2014 ini menunjukkan angka indeks yang cukup signifikan, dimana kondisi bisnis 52,67 (>50), prospek bisnis 57,18 (>50) dan diikuti masalah bisnis 25,78 (<50). Hubungan ini membuat pengusaha atau pengembang jasa konstruksi cenderung optimis di masa yang akan datang.

prospect of contractors on construction business improvement showed more optimistic tendency. It was reflected on indices of higher than 50, i.e. the indices business condition and prospect in the first quarter 2013 was 47.29 and 60.43 estimated business condition and business prospect was 52.67 and 57.18 in the first quarter 2014.

3. Problem Business

In this period, several contractors still faced business problem as seen in the value of general index of business problems, where the indicators from the first quarter 2013 was 26.72 and the first quarter 2014 was 25.78. There were three serious problems faced by contractors; they were unstable of constructor material prices, decreasing demand & tight competitions among them. As prices of construction material determine a contract value, unstable price of materials will make contractors loss because there is a time lag between a contract signed and work under taken. Figure 4 shows the fluctuation of indices of business conditions, business prospect and business problems.

Relations Conditions, Prospect and Business Problems in the first quarter 2014 figures are showing a significant indices, where the conditions of business 52.67 (>50), prospects of business 57.18 (>50) and followed by a business problem 25.78 (<50). This relationship makes entrepreneur or developer optimist construction services in the future.

Gambar/Figure 4
Indeks Kondisi, Prospek Bisnis dan Masalah Bisnis
Indices of Business Conditions, Prospect and Business Problems

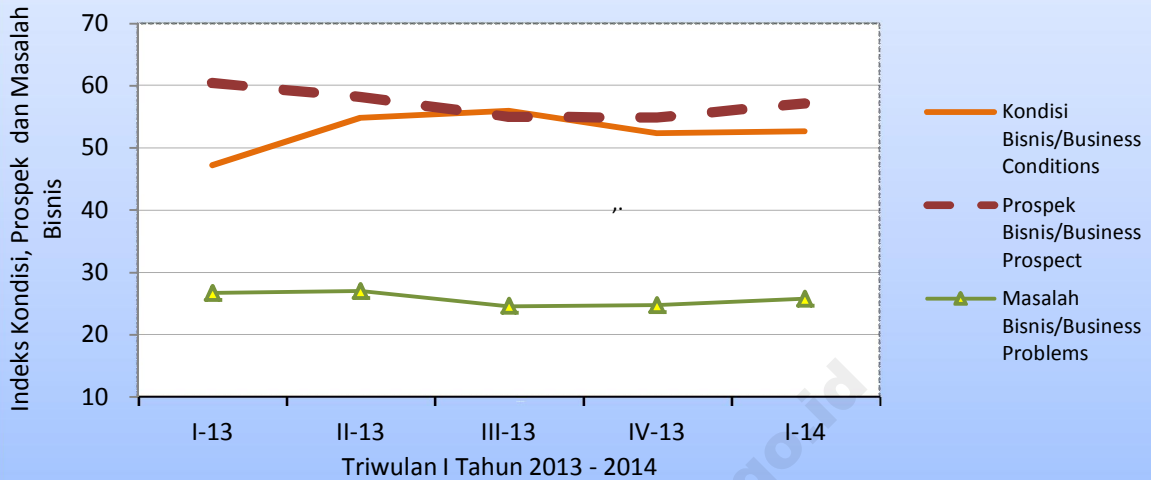

4. Laju Pertumbuhan

Laju pertumbuhan pekerja tetap, hari orang, balas jasa dan nilai konstruksi pada triwulan I tahun 2013 terjadi penurunan masing-masing sebesar -0,84; -2,35; -2,68; dan -3,28 dibandingkan dengan triwulan sebelumnya. Pada triwulan I tahun 2014 juga mengalami penurunan masing-masing -1,20; -3,27; -3,55; dan -3,01 dibandingkan dengan triwulan sebelumnya.

4. The Growth Rate

The growth rate of permanent workers, mandays, compensations and value of constructions in the first quarter of 2013 decreased by (0.84), (2.35), (2.68), and (3.28) respectively compared to the previous quarter. In the first quarter of 2014 the growth decreased by (1.20), (3.27), (3.55), and (3.01) respectively compared to the previous quarter.

TABEL - TABEL
TABLES

<http://www.k5-g.com/>

TABEL 1 Indeks (2010=100) dan Pertumbuhan (persen) Konstruksi, Triwulan I/2013 - I/2014
TABLE 1 Quarterly Construction Indices (2010=100) and Growth (percent), Quarter I/2013 - I/2014

INDONESIA

Uraian Description	Triwulan / Quarter 2013				Triwulan / Quarter 2014
	I	II	III	IV	I ¹⁾
(1)	(2)	(3)	(4)	(5)	(6)
Pekerja Tetap / Permanent Workers	109,81	111,21	113,06	114,74	113,36
Pertumbuhan / Growth	-0,84	1,27	1,66	1,49	-1,20
Hari Orang / Mandays	135,63	143,88	148,68	159,13	153,92
Pertumbuhan / Growth	-2,35	6,08	3,34	7,02	-3,27
Balas Jasa dan Upah / Compensation and Wages	137,50	145,56	150,93	160,58	154,88
Pertumbuhan / Growth	-2,68	5,86	3,69	6,39	-3,55
Nilai Konstruksi / Value of Construction :	143,41	151,62	157,80	168,04	162,99
Pertumbuhan / Growth	-3,28	5,73	4,07	6,49	-3,01
- Nilai Konstruksi Gedung/ Value of Building Construction	136,70	146,62	151,80	167,44	162,13
Pertumbuhan / Growth	-1,11	7,26	3,53	10,31	-3,17
- Nilai Konstruksi Sipil/ Value of Civil Construction	157,81	167,71	179,30	191,25	186,26
Pertumbuhan / Growth	-2,63	6,28	6,91	6,66	-2,61
- Nilai Konstruksi Khusus Value of Especially Construction	140,32	153,13	166,22	173,06	169,75
Pertumbuhan / Growth	-3,39	9,13	8,55	4,11	-1,91
Prospek Bisnis / Business Prospect	60,43	58,22	55,18	54,89	57,18
Kondisi Bisnis / Business Condition	47,29	54,80	56,23	52,35	52,67
Masalah Bisnis / Business Problems	26,72	27,00	24,62	24,76	25,78

Catatan / Note :

* Angka Sementara / Preliminary Figure

Prospek dan Kondisi Bisnis (PKB) / Prospect and Condition of Business

PKB > 50 % : Pengusaha cenderung optimis akan usahanya / Entrepreneur tend to be optimistic about their business

PKB < 50 % : Pengusaha cenderung pesimis kondisi usahanya / Entrepreneur tend to be pessimistic about their business

Indeks Masalah Bisnis (IMB) / Business Problems Index

IMB < 25 % : Sedikit Masalah / Less problematic

25 % < IMB ≤ 50 % : Cukup Bermasalah / Quite problematic

50 % < IMB ≤ 100 % : Bermasalah / Problematic

TABEL 2 Indeks (2010=100) dan Pertumbuhan (persen) Konstruksi, Triwulan I/2013 - I/2014
TABLE *Quarterly Construction Indices (2010=100) and Growth (percent), Quarter I/2013 - I/2014*

PROVINSI / PROVINCE : ACEH

Uraian Description	Triwulan / Quarter 2013				Triwulan / Quarter 2014
	I	II	III	IV	I ¹⁾
(1)	(2)	(3)	(4)	(5)	(6)
Pekerja Tetap / <i>Permanent Workers</i>	111,69	113,70	116,61	117,30	115,90
Pertumbuhan / <i>Growth</i>	-1,57	1,80	2,56	0,58	-1,19
Hari Orang / <i>Mandays</i>	130,37	136,29	141,62	146,57	141,43
Pertumbuhan / <i>Growth</i>	-2,89	4,54	3,91	3,49	-3,51
Balas Jasa dan Upah / <i>Compensation and Wages</i>	127,53	136,07	142,31	148,24	146,41
Pertumbuhan / <i>Growth</i>	-2,91	6,70	4,59	4,17	-1,24
Nilai Konstruksi / <i>Value of Construction</i>	134,71	143,86	150,14	157,28	154,37
Pertumbuhan / <i>Growth</i>	-2,94	6,79	4,36	4,76	-1,85
Prospek Bisnis / <i>Business Prospect</i>	43,75	51,39	50,69	48,53	48,59
Kondisi Bisnis / <i>Business Condition</i>	37,50	48,61	51,39	48,16	46,42
Masalah Bisnis / <i>Business Problems</i>	25,67	19,27	20,18	19,84	21,24

Catatan / Note :

* Angka Sementara / *Preliminary Figure*

Prospek dan Kondisi Bisnis (PKB) / *Prospect and Condition of Business*

PKB > 50 % : Pengusaha cenderung optimis akan usahanya / *Entrepreneur tend to be optimistic about their business*

PKB < 50 % : Pengusaha cenderung pesimis kondisi usahanya / *Entrepreneur tend to be pessimistic about their business*

Indeks Masalah Bisnis (IMB) / *Business Problems Index*

IMB < 25 % : Sedikit Masalah / *Less problematic*

25 % < IMB ≤ 50 % : Cukup Bermasalah / *Quite problematic*

50 % < IMB ≤ 100 % : Bermasalah / *Problematic*

TABEL 3 Indeks (2010=100) dan Pertumbuhan (persen) Konstruksi, Triwulan I/2013 - I/2014
TABLE Quarterly Construction Indices (2010=100) and Growth (percent), Quarter I/2013 - I/2014

PROVINSI / PROVINCE : SUMATERA UTARA

Uraian Description	Triwulan / Quarter 2013				Triwulan / Quarter 2014
	I	II	III	IV	I ¹⁾
(1)	(2)	(3)	(4)	(5)	(6)
Pekerja Tetap / <i>Permanent Workers</i>	107,72	108,48	110,96	111,43	110,87
Pertumbuhan / <i>Growth</i>	-1,26	0,71	2,29	0,42	-0,50
Hari Orang / <i>Mandays</i>	142,79	152,15	159,36	168,02	166,26
Pertumbuhan / <i>Growth</i>	-0,13	6,56	4,74	5,43	-1,05
Balas Jasa dan Upah / <i>Compensation and Wages</i>	144,84	152,62	162,00	171,54	170,37
Pertumbuhan / <i>Growth</i>	-0,28	5,37	6,14	5,89	-0,68
Nilai Konstruksi / <i>Value of Construction</i>	149,17	156,63	167,12	177,75	176,06
Pertumbuhan / <i>Growth</i>	-0,60	5,00	6,70	6,36	-0,95
Prospek Bisnis / <i>Business Prospect</i>	67,59	65,60	62,50	60,42	64,02
Kondisi Bisnis / <i>Business Condition</i>	50,67	59,29	63,24	60,11	58,33
Masalah Bisnis / <i>Business Problems</i>	22,79	22,51	18,85	20,88	21,26

Catatan / Note :

* Angka Sementara / *Preliminary Figure*

Prospek dan Kondisi Bisnis (PKB) / *Prospect and Condition of Business*

PKB > 50 % : Pengusaha cenderung optimis akan usahanya / *Entrepreneur tend to be optimistic about their business*

PKB < 50 % : Pengusaha cenderung pesimis kondisi usahanya / *Entrepreneur tend to be pessimistic about their business*

Indeks Masalah Bisnis (IMB) / *Business Problems Index*

IMB < 25 % : Sedikit Masalah / *Less problematic*

25 % < IMB ≤ 50 % : Cukup Bermasalah / *Quite problematic*

50 % < IMB ≤ 100 % : Bermasalah / *Problematic*

TABEL 4 Indeks (2010=100) dan Pertumbuhan (persen) Konstruksi, Triwulan I/2013 - I/2014
TABLE *Quarterly Construction Indices (2010=100) and Growth (percent), Quarter I/2013 - I/2014*

PROVINSI / PROVINCE : SUMATERA BARAT

Uraian <i>Description</i>	Triwulan / Quarter 2013				Triwulan / Quarter 2014
	I	II	III	IV	I ¹⁾
(1)	(2)	(3)	(4)	(5)	(6)
Pekerja Tetap / <i>Permanent Workers</i>	105,64	106,86	107,69	108,29	107,17
Pertumbuhan / <i>Growth</i>	-2,79	1,15	0,78	0,56	-1,04
Hari Orang / <i>Mandays</i>	129,99	134,91	139,45	145,15	144,45
Pertumbuhan / <i>Growth</i>	-1,62	3,79	3,36	4,09	-0,48
Balas Jasa dan Upah / <i>Compensation and Wages</i>	131,80	137,88	143,63	150,08	148,83
Pertumbuhan / <i>Growth</i>	-2,24	4,62	4,17	4,49	-0,83
Nilai Konstruksi / <i>Value of Construction</i>	138,38	146,39	153,66	161,30	159,80
Pertumbuhan / <i>Growth</i>	-2,52	5,79	4,97	4,97	-0,93
Prospek Bisnis / <i>Business Prospect</i>	56,25	56,25	54,74	53,33	55,14
Kondisi Bisnis / <i>Business Condition</i>	53,57	55,00	54,74	50,21	53,38
Masalah Bisnis / <i>Business Problems</i>	22,95	16,46	17,82	14,18	17,85

Catatan / *Note* :

* Angka Sementara / *Preliminary Figure*

Prospek dan Kondisi Bisnis (PKB) / *Prospect and Condition of Business*

PKB > 50 % : Pengusaha cenderung optimis akan usahanya / *Entrepreneur tend to be optimistic about their business*

PKB < 50 % : Pengusaha cenderung pesimis kondisi usahanya / *Entrepreneur tend to be pessimistic about their business*

Indeks Masalah Bisnis (IMB) / *Business Problems Index*

IMB < 25 % : Sedikit Masalah / *Less problematic*

25 % < IMB ≤ 50 % : Cukup Bermasalah / *Quite problematic*

50 % < IMB ≤ 100 % : Bermasalah / *Problematic*

TABEL 5 Indeks (2010=100) dan Pertumbuhan (persen) Konstruksi, Triwulan I/2013 - I/2014
TABLE *Quarterly Construction Indices (2010=100) and Growth (percent), Quarter I/2013 - I/2014*

PROVINSI / PROVINCE : R I A U

Uraian Description	Triwulan / Quarter 2013				Triwulan / Quarter 2014
	I	II	III	IV	I ¹⁾
(1)	(2)	(3)	(4)	(5)	(6)
Pekerja Tetap / <i>Permanent Workers</i>	112,47	113,27	115,57	115,78	114,35
Pertumbuhan / <i>Growth</i>	-1,09	0,71	2,04	0,17	-1,23
Hari Orang / <i>Mandays</i>	144,54	154,08	162,46	173,31	169,25
Pertumbuhan / <i>Growth</i>	-2,25	6,60	5,43	6,68	-2,35
Balas Jasa dan Upah / <i>Compensation and Wages</i>	141,61	151,01	160,00	169,82	166,81
Pertumbuhan / <i>Growth</i>	-2,67	6,64	5,95	6,14	-1,78
Nilai Konstruksi / <i>Value of Construction</i>	147,80	156,38	166,27	178,22	174,95
Pertumbuhan / <i>Growth</i>	-1,64	5,80	6,33	7,18	-1,83
Prospek Bisnis / <i>Business Prospect</i>	58,06	55,19	54,77	57,87	56,47
Kondisi Bisnis / <i>Business Condition</i>	42,54	53,54	55,70	50,30	50,52
Masalah Bisnis / <i>Business Problems</i>	21,71	28,38	25,96	22,69	24,69

Catatan / *Note* :

* Angka Sementara / *Preliminary Figure*

Prospek dan Kondisi Bisnis (PKB) / *Prospect and Condition of Business*

PKB > 50 % : Pengusaha cenderung optimis akan usahanya / *Entrepreneur tend to be optimistic about their business*

PKB < 50 % : Pengusaha cenderung pesimis kondisi usahanya / *Entrepreneur tend to be pessimistic about their business*

Indeks Masalah Bisnis (IMB) / *Business Problems Index*

IMB < 25 % : Sedikit Masalah / *Less problematic*

25 % < IMB ≤ 50 % : Cukup Bermasalah / *Quite problematic*

50 % < IMB ≤ 100 % : Bermasalah / *Problematic*

TABEL 6 Indeks (2010=100) dan Pertumbuhan (persen) Konstruksi, Triwulan I/2013 - I/2014
TABLE *Quarterly Construction Indices (2010=100) and Growth (percent), Quarter I/2013 - I/2014*

PROVINSI / PROVINCE : J A M B I

Uraian <i>Description</i>	Triwulan / Quarter 2013				Triwulan / Quarter 2014
	I	II	III	IV	I ¹⁾
(1)	(2)	(3)	(4)	(5)	(6)
Pekerja Tetap / <i>Permanent Workers</i>	108,65	109,63	110,30	110,40	108,90
Pertumbuhan / <i>Growth</i>	0,35	0,90	0,61	0,09	-1,35
Hari Orang / <i>Mandays</i>	118,60	119,94	122,70	126,18	124,00
Pertumbuhan / <i>Growth</i>	0,14	1,12	2,31	2,83	-1,73
Balas Jasa dan Upah / <i>Compensation and Wages</i>	120,43	123,57	128,02	133,35	130,38
Pertumbuhan / <i>Growth</i>	0,70	2,61	3,59	4,16	-2,22
Nilai Konstruksi / <i>Value of Construction</i>	128,41	130,58	133,60	138,12	136,52
Pertumbuhan / <i>Growth</i>	0,95	1,69	2,31	3,39	-1,16
Prospek Bisnis / <i>Business Prospect</i>	65,00	43,75	50,00	52,78	52,88
Kondisi Bisnis / <i>Business Condition</i>	38,75	21,88	37,50	44,44	35,64
Masalah Bisnis / <i>Business Problems</i>	35,00	38,02	31,00	25,29	32,33

Catatan / *Note* :

* Angka Sementara / *Preliminary Figure*

Prospek dan Kondisi Bisnis (PKB) / *Prospect and Condition of Business*

PKB > 50 % : Pengusaha cenderung optimis akan usahanya / *Entrepreneur tend to be optimistic about their business*

PKB < 50 % : Pengusaha cenderung pesimis kondisi usahanya / *Entrepreneur tend to be pessimistic about their business*

Indeks Masalah Bisnis (IMB) / *Business Problems Index*

IMB < 25 % : Sedikit Masalah / *Less problematic*

25 % < IMB ≤ 50 % : Cukup Bermasalah / *Quite problematic*

50 % < IMB ≤ 100 % : Bermasalah / *Problematic*

TABEL 7 Indeks (2010=100) dan Pertumbuhan (persen) Konstruksi, Triwulan I/2013 - I/2014
TABLE *Quarterly Construction Indices (2010=100) and Growth (percent), Quarter I/2013 - I/2014*

PROVINSI / PROVINCE : SUMATERA SELATAN

Uraian Description	Triwulan / Quarter 2013				Triwulan / Quarter 2014
	I	II	III	IV	I ¹⁾
(1)	(2)	(3)	(4)	(5)	(6)
Pekerja Tetap / <i>Permanent Workers</i>	113,14	115,62	117,37	117,93	118,35
Pertumbuhan / <i>Growth</i>	-0,03	2,19	1,51	0,48	0,36
Hari Orang / <i>Mandays</i>	149,58	154,75	162,15	167,70	168,10
Pertumbuhan / <i>Growth</i>	-1,32	3,45	4,78	3,43	0,23
Balas Jasa dan Upah / <i>Compensation and Wages</i>	149,80	157,58	165,93	173,38	174,33
Pertumbuhan / <i>Growth</i>	-1,23	5,20	5,30	4,48	0,55
Nilai Konstruksi / <i>Value of Construction</i>	152,77	161,33	170,51	179,39	180,97
Pertumbuhan / <i>Growth</i>	-0,42	5,60	5,69	5,21	0,88
Prospek Bisnis / <i>Business Prospect</i>	43,75	50,69	53,26	53,65	50,34
Kondisi Bisnis / <i>Business Condition</i>	38,39	52,08	51,63	46,35	47,12
Masalah Bisnis / <i>Business Problems</i>	32,24	31,56	24,73	25,40	28,48

Catatan / *Note* :

* Angka Sementara / *Preliminary Figure*

Prospek dan Kondisi Bisnis (PKB) / *Prospect and Condition of Business*

PKB > 50 % : Pengusaha cenderung optimis akan usahanya / *Entrepreneur tend to be optimistic about their business*

PKB < 50 % : Pengusaha cenderung pesimis kondisi usahanya / *Entrepreneur tend to be pessimistic about their business*

Indeks Masalah Bisnis (IMB) / *Business Problems Index*

IMB < 25 % : Sedikit Masalah / *Less problematic*

25 % < IMB ≤ 50 % : Cukup Bermasalah / *Quite problematic*

50 % < IMB ≤ 100 % : Bermasalah / *Problematic*

TABEL 8 Indeks (2010=100) dan Pertumbuhan (persen) Konstruksi, Triwulan I/2013 - I/2014
TABLE *Quarterly Construction Indices (2010=100) and Growth (percent), Quarter I/2013 - I/2014*

PROVINSI / PROVINCE : BENGKULU

Uraian Description	Triwulan / Quarter 2013				Triwulan / Quarter 2014
	I	II	III	IV	I ¹⁾
(1)	(2)	(3)	(4)	(5)	(6)
Pekerja Tetap / <i>Permanent Workers</i>	103,24	104,52	106,77	108,66	107,93
Pertumbuhan / <i>Growth</i>	-2,25	1,24	2,16	1,76	-0,67
Hari Orang / <i>Mandays</i>	118,33	122,39	129,83	135,30	130,25
Pertumbuhan / <i>Growth</i>	-3,61	3,43	6,08	4,21	-3,73
Balas Jasa dan Upah / <i>Compensation and Wages</i>	120,43	124,38	131,85	138,00	135,48
Pertumbuhan / <i>Growth</i>	-2,49	3,28	6,00	4,67	-1,83
Nilai Konstruksi / <i>Value of Construction</i>	126,36	131,59	139,53	147,40	143,30
Pertumbuhan / <i>Growth</i>	-1,78	4,14	6,04	5,64	-2,78
Prospek Bisnis / <i>Business Prospect</i>	62,50	75,00	54,17	17,50	52,29
Kondisi Bisnis / <i>Business Condition</i>	43,75	45,00	43,75	21,25	38,44
Masalah Bisnis / <i>Business Problems</i>	20,88	7,50	8,33	5,00	10,43

Catatan / *Note* :

* Angka Sementara / *Preliminary Figure*

Prospek dan Kondisi Bisnis (PKB) / *Prospect and Condition of Business*

PKB > 50 % : Pengusaha cenderung optimis akan usahanya / *Entrepreneur tend to be optimistic about their business*

PKB < 50 % : Pengusaha cenderung pesimis kondisi usahanya / *Entrepreneur tend to be pessimistic about their business*

Indeks Masalah Bisnis (IMB) / *Business Problems Index*

IMB < 25 % : Sedikit Masalah / *Less problematic*

25 % < IMB ≤ 50 % : Cukup Bermasalah / *Quite problematic*

50 % < IMB ≤ 100 % : Bermasalah / *Problematic*

TABEL 9 Indeks (2010=100) dan Pertumbuhan (persen) Konstruksi, Triwulan I/2013 - I/2014
TABLE *Quarterly Construction Indices (2010=100) and Growth (percent), Quarter I/2013 - I/2014*

PROVINSI / PROVINCE : LAMPUNG

Uraian Description	Triwulan / Quarter 2013				Triwulan / Quarter 2014
	I	II	III	IV	I ¹⁾
(1)	(2)	(3)	(4)	(5)	(6)
Pekerja Tetap / <i>Permanent Workers</i>	106,17	108,03	108,30	108,44	106,87
Pertumbuhan / <i>Growth</i>	-0,51	1,75	0,25	0,12	-1,44
Hari Orang / <i>Mandays</i>	129,88	135,26	136,95	142,06	138,95
Pertumbuhan / <i>Growth</i>	-0,73	4,15	1,25	3,73	-2,19
Balas Jasa dan Upah / <i>Compensation and Wages</i>	129,64	135,51	137,94	143,79	141,78
Pertumbuhan / <i>Growth</i>	-0,05	4,53	1,80	4,24	-1,40
Nilai Konstruksi / <i>Value of Construction</i>	136,40	141,89	144,21	150,28	148,74
Pertumbuhan / <i>Growth</i>	-0,29	4,03	1,63	4,21	-1,02
Prospek Bisnis / <i>Business Prospect</i>	65,62	71,02	51,56	64,58	63,20
Kondisi Bisnis / <i>Business Condition</i>	59,37	49,43	57,81	57,50	56,03
Masalah Bisnis / <i>Business Problems</i>	30,80	25,08	35,10	27,99	29,74

Catatan / Note :

* Angka Sementara / *Preliminary Figure*

Prospek dan Kondisi Bisnis (PKB) / *Prospect and Condition of Business*

PKB > 50 % : Pengusaha cenderung optimis akan usahanya / *Entrepreneur tend to be optimistic about their business*

PKB < 50 % : Pengusaha cenderung pesimis kondisi usahanya / *Entrepreneur tend to be pessimistic about their business*

Indeks Masalah Bisnis (IMB) / *Business Problems Index*

IMB < 25 % : Sedikit Masalah / *Less problematic*

25 % < IMB ≤ 50 % : Cukup Bermasalah / *Quite problematic*

50 % < IMB ≤ 100 % : Bermasalah / *Problematic*

TABEL 10 Indeks (2010=100) dan Pertumbuhan (persen) Konstruksi, Triwulan I/2013 - I/2014
TABLE *Quarterly Construction Indices (2010=100) and Growth (percent), Quarter I/2013 - I/2014*

PROVINSI / PROVINCE : BANGKA BELITUNG

Uraian Description	Triwulan / Quarter 2013				Triwulan / Quarter 2014
	I	II	III	IV	I ¹⁾
(1)	(2)	(3)	(4)	(5)	(6)
Pekerja Tetap / <i>Permanent Workers</i>	103,02	103,12	103,61	103,64	102,13
Pertumbuhan / <i>Growth</i>	0,13	0,10	0,47	0,03	-1,46
Hari Orang / <i>Mandays</i>	113,61	115,98	121,04	126,25	125,70
Pertumbuhan / <i>Growth</i>	0,46	2,09	4,36	4,30	-0,43
Balas Jasa dan Upah / <i>Compensation and Wages</i>	114,55	118,02	124,04	129,08	126,38
Pertumbuhan / <i>Growth</i>	0,08	3,03	5,10	4,07	-2,09
Nilai Konstruksi / <i>Value of Construction</i>	120,14	124,70	130,03	137,53	135,49
Pertumbuhan / <i>Growth</i>	0,35	3,80	4,27	5,77	-1,48
Prospek Bisnis / <i>Business Prospect</i>	57,29	64,06	51,25	59,82	58,11
Kondisi Bisnis / <i>Business Condition</i>	41,67	50,00	61,25	60,71	53,41
Masalah Bisnis / <i>Business Problems</i>	13,46	23,13	20,00	24,63	20,30

Catatan / *Note* :

* Angka Sementara / *Preliminary Figure*

Prospek dan Kondisi Bisnis (PKB) / *Prospect and Condition of Business*

PKB > 50 % : Pengusaha cenderung optimis akan usahanya / *Entrepreneur tend to be optimistic about their business*

PKB < 50 % : Pengusaha cenderung pesimis kondisi usahanya / *Entrepreneur tend to be pessimistic about their business*

Indeks Masalah Bisnis (IMB) / *Business Problems Index*

IMB < 25 % : Sedikit Masalah / *Less problematic*

25 % < IMB ≤ 50 % : Cukup Bermasalah / *Quite problematic*

50 % < IMB ≤ 100 % : Bermasalah / *Problematic*

TABEL 11 Indeks (2010=100) dan Pertumbuhan (persen) Konstruksi, Triwulan I/2013 - I/2014
TABLE *Quarterly Construction Indices (2010=100) and Growth (percent), Quarter I/2013 - I/2014*

PROVINSI / PROVINCE : KEPULAUAN RIAU

Uraian Description	Triwulan / Quarter 2013				Triwulan / Quarter 2014
	I	II	III	IV	I ¹⁾
(1)	(2)	(3)	(4)	(5)	(6)
Pekerja Tetap / <i>Permanent Workers</i>	109,62	110,31	112,11	113,34	110,95
Pertumbuhan / <i>Growth</i>	0,31	0,63	1,63	1,10	-2,11
Hari Orang / <i>Mandays</i>	130,81	133,47	136,53	144,82	143,40
Pertumbuhan / <i>Growth</i>	0,54	2,03	2,29	6,07	-0,98
Balas Jasa dan Upah / <i>Compensation and Wages</i>	129,67	131,41	134,68	142,60	141,34
Pertumbuhan / <i>Growth</i>	0,05	1,34	2,49	5,88	-0,89
Nilai Konstruksi / <i>Value of Construction</i>	137,27	140,45	143,56	152,91	149,95
Pertumbuhan / <i>Growth</i>	1,13	2,32	2,21	6,52	-1,94
Prospek Bisnis / <i>Business Prospect</i>	73,44	70,31	59,03	54,81	64,40
Kondisi Bisnis / <i>Business Condition</i>	65,63	51,56	58,33	50,00	56,38
Masalah Bisnis / <i>Business Problems</i>	44,97	40,94	36,93	25,22	37,01

Catatan / *Note* :

* Angka Sementara / *Preliminary Figure*

Prospek dan Kondisi Bisnis (PKB) / *Prospect and Condition of Business*

PKB > 50 % : Pengusaha cenderung optimis akan usahanya / *Entrepreneur tend to be optimistic about their business*

PKB < 50 % : Pengusaha cenderung pesimis kondisi usahanya / *Entrepreneur tend to be pessimistic about their business*

Indeks Masalah Bisnis (IMB) / *Business Problems Index*

IMB < 25 % : Sedikit Masalah / *Less problematic*

25 % < IMB ≤ 50 % : Cukup Bermasalah / *Quite problematic*

50 % < IMB ≤ 100 % : Bermasalah / *Problematic*

TABEL 12 Indeks (2010=100) dan Pertumbuhan (persen) Konstruksi, Triwulan I/2013 - I/2014
TABLE *Quarterly Construction Indices (2010=100) and Growth (percent), Quarter I/2013 - I/2014*

PROVINSI / PROVINCE : DKI JAKARTA

Uraian Description	Triwulan / Quarter 2013				Triwulan / Quarter 2014
	I	II	III	IV	I ¹⁾
(1)	(2)	(3)	(4)	(5)	(6)
Pekerja Tetap / <i>Permanent Workers</i>	111,82	112,95	114,75	117,32	113,81
Pertumbuhan / <i>Growth</i>	-1,40	1,01	1,59	2,24	-2,99
Hari Orang / <i>Mandays</i>	141,69	152,92	156,86	168,74	164,59
Pertumbuhan / <i>Growth</i>	-2,77	7,92	2,57	7,58	-2,46
Balas Jasa dan Upah / <i>Compensation and Wages</i>	140,65	150,18	155,02	165,21	157,84
Pertumbuhan / <i>Growth</i>	-2,87	6,77	3,22	6,57	-4,46
Nilai Konstruksi / <i>Value of Construction</i>	148,98	160,53	168,42	180,35	174,82
Pertumbuhan / <i>Growth</i>	-2,48	7,75	4,92	7,08	-3,07
Prospek Bisnis / <i>Business Prospect</i>	59,94	58,21	56,15	50,80	56,27
Kondisi Bisnis / <i>Business Condition</i>	42,77	57,49	57,78	51,60	52,41
Masalah Bisnis / <i>Business Problems</i>	47,75	42,98	38,40	37,06	41,55

Catatan / *Note* :

* Angka Sementara / *Preliminary Figure*

Prospek dan Kondisi Bisnis (PKB) / *Prospect and Condition of Business*

PKB > 50 % : Pengusaha cenderung optimis akan usahanya / *Entrepreneur tend to be optimistic about their business*

PKB < 50 % : Pengusaha cenderung pesimis kondisi usahanya / *Entrepreneur tend to be pessimistic about their business*

Indeks Masalah Bisnis (IMB) / *Business Problems Index*

IMB < 25 % : Sedikit Masalah / *Less problematic*

25 % < IMB ≤ 50 % : Cukup Bermasalah / *Quite problematic*

50 % < IMB ≤ 100 % : Bermasalah / *Problematic*

TABEL 13 Indeks (2010=100) dan Pertumbuhan (persen) Konstruksi, Triwulan I/2013 - I/2014
TABLE Quarterly Construction Indices (2010=100) and Growth (percent), Quarter I/2013 - I/2014

PROVINSI / PROVINCE : JAWA BARAT

Uraian Description	Triwulan / Quarter 2013				Triwulan / Quarter 2014
	I	II	III	IV	I ¹⁾
(1)	(2)	(3)	(4)	(5)	(6)
Pekerja Tetap / Permanent Workers	111,61	113,49	115,13	117,07	115,68
Pertumbuhan / Growth	-1,47	1,68	1,45	1,68	-1,19
Hari Orang / Mandays	132,58	141,73	148,74	154,55	150,05
Pertumbuhan / Growth	-2,74	6,90	4,94	3,91	-2,92
Balas Jasa dan Upah / Compensation and Wages	131,39	140,42	150,16	157,75	154,76
Pertumbuhan / Growth	-3,73	6,87	6,93	5,06	-1,90
Nilai Konstruksi / Value of Construction	143,13	154,18	162,95	171,58	167,20
Pertumbuhan / Growth	-3,90	7,72	5,69	5,30	-2,55
Prospek Bisnis / Business Prospect	61,06	54,63	55,97	64,02	58,92
Kondisi Bisnis / Business Condition	63,94	55,56	59,03	59,09	59,40
Masalah Bisnis / Business Problems	34,10	25,92	27,47	28,68	29,04

Catatan / Note :

* Angka Sementara / Preliminary Figure

Prospek dan Kondisi Bisnis (PKB) / Prospect and Condition of Business

PKB > 50 % : Pengusaha cenderung optimis akan usahanya / Entrepreneur tend to be optimistic about their business

PKB < 50 % : Pengusaha cenderung pesimis kondisi usahanya / Entrepreneur tend to be pessimistic about their business

Indeks Masalah Bisnis (IMB) / Business Problems Index

IMB < 25 % : Sedikit Masalah / Less problematic

25 % < IMB ≤ 50 % : Cukup Bermasalah / Quite problematic

50 % < IMB ≤ 100 % : Bermasalah / Problematic

TABEL 14 Indeks (2010=100) dan Pertumbuhan (persen) Konstruksi, Triwulan I/2013 - I/2014
TABLE *Quarterly Construction Indices (2010=100) and Growth (percent), Quarter I/2013 - I/2014*

PROVINSI / PROVINCE : JAWA TENGAH

Uraian Description	Triwulan / Quarter 2013				Triwulan / Quarter 2014
	I	II	III	IV	I ¹⁾
(1)	(2)	(3)	(4)	(5)	(6)
Pekerja Tetap / <i>Permanent Workers</i>	115,11	115,87	119,05	119,74	121,01
Pertumbuhan / <i>Growth</i>	0,08	0,66	2,75	0,58	1,06
Hari Orang / <i>Mandays</i>	135,65	141,03	149,84	155,69	157,83
Pertumbuhan / <i>Growth</i>	0,77	3,97	6,25	3,91	1,37
Balas Jasa dan Upah / <i>Compensation and Wages</i>	135,87	141,47	150,23	155,39	156,47
Pertumbuhan / <i>Growth</i>	1,66	4,12	6,19	3,43	0,69
Nilai Konstruksi / <i>Value of Construction</i>	142,00	149,27	158,48	164,09	166,53
Pertumbuhan / <i>Growth</i>	1,54	5,12	6,17	3,54	1,49
Prospek Bisnis / <i>Business Prospect</i>	55,78	57,81	52,18	56,44	55,55
Kondisi Bisnis / <i>Business Condition</i>	44,53	58,16	54,66	51,61	52,24
Masalah Bisnis / <i>Business Problems</i>	32,94	28,52	25,65	27,64	28,69

Catatan / *Note* :

* Angka Sementara / *Preliminary Figure*

Prospek dan Kondisi Bisnis (PKB) / *Prospect and Condition of Business*

PKB > 50 % : Pengusaha cenderung optimis akan usahanya / *Entrepreneur tend to be optimistic about their business*

PKB < 50 % : Pengusaha cenderung pesimis kondisi usahanya / *Entrepreneur tend to be pessimistic about their business*

Indeks Masalah Bisnis (IMB) / *Business Problems Index*

IMB < 25 % : Sedikit Masalah / *Less problematic*

25 % < IMB ≤ 50 % : Cukup Bermasalah / *Quite problematic*

50 % < IMB ≤ 100 % : Bermasalah / *Problematic*

TABEL 15 Indeks (2010=100) dan Pertumbuhan (persen) Konstruksi, Triwulan I/2013 - I/2014
TABLE *Quarterly Construction Indices (2010=100) and Growth (percent), Quarter I/2013 - I/2014*

PROVINSI / PROVINCE : D.I. YOGYAKARTA

Uraian Description	Triwulan / Quarter 2013				Triwulan / Quarter 2014
	I	II	III	IV	I ¹⁾
(1)	(2)	(3)	(4)	(5)	(6)
Pekerja Tetap / <i>Permanent Workers</i>	107,39	111,76	113,46	114,31	112,27
Pertumbuhan / <i>Growth</i>	-4,74	4,07	1,52	0,75	-1,78
Hari Orang / <i>Mandays</i>	118,38	126,29	132,85	138,89	135,46
Pertumbuhan / <i>Growth</i>	-5,14	6,68	5,19	4,54	-2,47
Balas Jasa dan Upah / <i>Compensation and Wages</i>	120,26	126,40	132,74	140,99	136,26
Pertumbuhan / <i>Growth</i>	-5,47	5,11	5,01	6,21	-3,35
Nilai Konstruksi / <i>Value of Construction</i>	125,31	133,46	141,24	147,28	143,20
Pertumbuhan / <i>Growth</i>	-5,15	6,50	5,83	4,28	-2,77
Prospek Bisnis / <i>Business Prospect</i>	62,50	81,25	64,58	60,42	67,19
Kondisi Bisnis / <i>Business Condition</i>	75,00	62,50	70,83	45,83	63,54
Masalah Bisnis / <i>Business Problems</i>	40,00	12,50	13,78	19,44	21,43

Catatan / *Note* :

* Angka Sementara / *Preliminary Figure*

Prospek dan Kondisi Bisnis (PKB) / *Prospect and Condition of Business*

PKB > 50 % : Pengusaha cenderung optimis akan usahanya / *Entrepreneur tend to be optimistic about their business*

PKB < 50 % : Pengusaha cenderung pesimis kondisi usahanya / *Entrepreneur tend to be pessimistic about their business*

Indeks Masalah Bisnis (IMB) / *Business Problems Index*

IMB < 25 % : Sedikit Masalah / *Less problematic*

25 % < IMB ≤ 50 % : Cukup Bermasalah / *Quite problematic*

50 % < IMB ≤ 100 % : Bermasalah / *Problematic*

TABEL 16 Indeks (2010=100) dan Pertumbuhan (persen) Konstruksi, Triwulan I/2013 - I/2014
TABLE *Quarterly Construction Indices (2010=100) and Growth (percent), Quarter I/2013 - I/2014*

PROVINSI / PROVINCE : JAWA TIMUR

Uraian Description	Triwulan / Quarter 2013				Triwulan / Quarter 2014
	I	II	III	IV	I ¹⁾
(1)	(2)	(3)	(4)	(5)	(6)
Pekerja Tetap / <i>Permanent Workers</i>	107,40	108,47	110,19	110,26	109,47
Pertumbuhan / <i>Growth</i>	-0,80	1,00	1,59	0,07	-0,72
Hari Orang / <i>Mandays</i>	128,83	137,86	140,75	146,84	144,97
Pertumbuhan / <i>Growth</i>	-3,45	7,01	2,10	4,33	-1,27
Balas Jasa dan Upah / <i>Compensation and Wages</i>	123,20	133,45	137,48	142,91	139,65
Pertumbuhan / <i>Growth</i>	-3,47	8,32	3,02	3,96	-2,28
Nilai Konstruksi / <i>Value of Construction</i>	138,56	149,74	153,91	161,39	160,95
Pertumbuhan / <i>Growth</i>	-3,09	8,07	2,79	4,86	-0,27
Prospek Bisnis / <i>Business Prospect</i>	58,96	54,26	52,58	53,38	54,79
Kondisi Bisnis / <i>Business Condition</i>	48,33	57,95	60,76	57,13	56,04
Masalah Bisnis / <i>Business Problems</i>	24,04	27,31	29,12	33,71	28,54

Catatan / *Note* :

* Angka Sementara / *Preliminary Figure*

Prospek dan Kondisi Bisnis (PKB) / *Prospect and Condition of Business*

PKB > 50 % : Pengusaha cenderung optimis akan usahanya / *Entrepreneur tend to be optimistic about their business*

PKB < 50 % : Pengusaha cenderung pesimis kondisi usahanya / *Entrepreneur tend to be pessimistic about their business*

Indeks Masalah Bisnis (IMB) / *Business Problems Index*

IMB < 25 % : Sedikit Masalah / *Less problematic*

25 % < IMB ≤ 50 % : Cukup Bermasalah / *Quite problematic*

50 % < IMB ≤ 100 % : Bermasalah / *Problematic*

TABEL 17 Indeks (2010=100) dan Pertumbuhan (persen) Konstruksi, Triwulan I/2013 - I/2014
TABLE Quarterly Construction Indices (2010=100) and Growth (percent), Quarter I/2013 - I/2014

PROVINSI / PROVINCE : B A N T E N

Uraian Description	Triwulan / Quarter 2013				Triwulan / Quarter 2014
	I	II	III	IV	I ¹⁾
(1)	(2)	(3)	(4)	(5)	(6)
Pekerja Tetap / Permanent Workers	104,64	104,64	105,91	106,25	105,70
Pertumbuhan / Growth	0,00	0,00	1,21	0,32	-0,52
Hari Orang / Mandays	126,33	131,16	135,22	142,79	139,11
Pertumbuhan / Growth	-2,54	3,82	3,09	5,60	-2,58
Balas Jasa dan Upah / Compensation and Wages	128,12	134,07	137,50	147,07	143,30
Pertumbuhan / Growth	-2,81	4,64	2,56	6,96	-2,56
Nilai Konstruksi / Value of Construction	140,11	146,88	153,02	162,03	158,12
Pertumbuhan / Growth	-3,17	4,83	4,18	5,89	-2,41
Prospek Bisnis / Business Prospect	40,63	62,50	64,90	64,42	58,11
Kondisi Bisnis / Business Condition	71,88	48,75	60,58	62,02	60,81
Masalah Bisnis / Business Problems	32,24	37,37	28,42	33,11	32,78

Catatan / Note :

* Angka Sementara / Preliminary Figure

Prospek dan Kondisi Bisnis (PKB) / Prospect and Condition of Business

PKB > 50 % : Pengusaha cenderung optimis akan usahanya / Entrepreneur tend to be optimistic about their business

PKB < 50 % : Pengusaha cenderung pesimis kondisi usahanya / Entrepreneur tend to be pessimistic about their business

Indeks Masalah Bisnis (IMB) / Business Problems Index

IMB < 25 % : Sedikit Masalah / Less problematic

25 % < IMB ≤ 50 % : Cukup Bermasalah / Quite problematic

50 % < IMB ≤ 100 % : Bermasalah / Problematic

TABEL 18 Indeks (2010=100) dan Pertumbuhan (persen) Konstruksi, Triwulan I/2013 - I/2014
TABLE *Quarterly Construction Indices (2010=100) and Growth (percent), Quarter I/2013 - I/2014*

PROVINSI / PROVINCE : B A L I

Uraian Description	Triwulan / Quarter 2013				Triwulan / Quarter 2014
	I	II	III	IV	I ¹⁾
(1)	(2)	(3)	(4)	(5)	(6)
Pekerja Tetap / <i>Permanent Workers</i>	110,39	111,40	112,08	114,50	115,47
Pertumbuhan / <i>Growth</i>	1,13	0,92	0,61	2,16	0,85
Hari Orang / <i>Mandays</i>	139,96	146,93	149,00	153,45	154,80
Pertumbuhan / <i>Growth</i>	3,35	4,98	1,41	2,98	0,88
Balas Jasa dan Upah / <i>Compensation and Wages</i>	138,68	145,59	146,79	151,86	155,65
Pertumbuhan / <i>Growth</i>	2,73	4,98	0,82	3,46	2,49
Nilai Konstruksi / <i>Value of Construction</i>	144,90	151,14	151,76	157,82	159,49
Pertumbuhan / <i>Growth</i>	4,00	4,30	0,41	3,99	1,06
Prospek Bisnis / <i>Business Prospect</i>	66,50	57,41	54,02	54,63	58,14
Kondisi Bisnis / <i>Business Condition</i>	45,75	49,31	45,76	46,06	46,72
Masalah Bisnis / <i>Business Problems</i>	25,68	32,55	24,00	27,65	27,47

Catatan / Note :

* Angka Sementara / *Preliminary Figure*

Prospek dan Kondisi Bisnis (PKB) / *Prospect and Condition of Business*

PKB > 50 % : Pengusaha cenderung optimis akan usahanya / *Entrepreneur tend to be optimistic about their business*

PKB < 50 % : Pengusaha cenderung pesimis kondisi usahanya / *Entrepreneur tend to be pessimistic about their business*

Indeks Masalah Bisnis (IMB) / *Business Problems Index*

IMB < 25 % : Sedikit Masalah / *Less problematic*

25 % < IMB ≤ 50 % : Cukup Bermasalah / *Quite problematic*

50 % < IMB ≤ 100 % : Bermasalah / *Problematic*

TABEL 19 Indeks (2010=100) dan Pertumbuhan (persen) Konstruksi, Triwulan I/2013 - I/2014
TABLE *Quarterly Construction Indices (2010=100) and Growth (percent), Quarter I/2013 - I/2014*

PROVINSI / PROVINCE : NUSA TENGGARA BARAT

Uraian Description	Triwulan / Quarter 2013				Triwulan / Quarter 2014
	I	II	III	IV	I ¹⁾
(1)	(2)	(3)	(4)	(5)	(6)
Pekerja Tetap / <i>Permanent Workers</i>	105,98	107,73	108,59	110,39	110,99
Pertumbuhan / <i>Growth</i>	-1,44	1,65	0,80	1,65	0,54
Hari Orang / <i>Mandays</i>	99,55	103,26	108,86	115,40	130,14
Pertumbuhan / <i>Growth</i>	-3,26	3,73	5,42	6,01	12,77
Balas Jasa dan Upah / <i>Compensation and Wages</i>	107,61	111,30	117,02	123,63	128,65
Pertumbuhan / <i>Growth</i>	-3,94	3,43	5,14	5,65	4,07
Nilai Konstruksi / <i>Value of Construction</i>	107,71	113,19	119,60	127,25	138,74
Pertumbuhan / <i>Growth</i>	-4,69	5,09	5,66	6,40	9,03
Prospek Bisnis / <i>Business Prospect</i>	41,67	39,90	24,04	43,75	37,34
Kondisi Bisnis / <i>Business Condition</i>	39,58	37,50	32,69	42,41	38,05
Masalah Bisnis / <i>Business Problems</i>	57,72	53,70	51,02	47,00	52,36

Catatan / *Note* :

* Angka Sementara / *Preliminary Figure*

Prospek dan Kondisi Bisnis (PKB) / *Prospect and Condition of Business*

PKB > 50 % : Pengusaha cenderung optimis akan usahanya / *Entrepreneur tend to be optimistic about their business*

PKB < 50 % : Pengusaha cenderung pesimis kondisi usahanya / *Entrepreneur tend to be pessimistic about their business*

Indeks Masalah Bisnis (IMB) / *Business Problems Index*

IMB < 25 % : Sedikit Masalah / *Less problematic*

25 % < IMB ≤ 50 % : Cukup Bermasalah / *Quite problematic*

50 % < IMB ≤ 100 % : Bermasalah / *Problematic*

TABEL 20 Indeks (2010=100) dan Pertumbuhan (persen) Konstruksi, Triwulan I/2013 - I/2014
TABLE *Quarterly Construction Indices (2010=100) and Growth (percent), Quarter I/2013 - I/2014*

PROVINSI / PROVINCE : NUSA TENGGARA TIMUR

Uraian Description	Triwulan / Quarter 2013				Triwulan / Quarter 2014
	I	II	III	IV	I ¹⁾
(1)	(2)	(3)	(4)	(5)	(6)
Pekerja Tetap / <i>Permanent Workers</i>	108,13	110,35	111,67	112,34	109,83
Pertumbuhan / <i>Growth</i>	-3,28	2,06	1,20	0,59	-2,24
Hari Orang / <i>Mandays</i>	119,22	123,60	126,52	133,74	130,15
Pertumbuhan / <i>Growth</i>	-2,50	3,67	2,36	5,71	-2,69
Balas Jasa dan Upah / <i>Compensation and Wages</i>	121,97	126,52	130,01	138,09	135,45
Pertumbuhan / <i>Growth</i>	-2,95	3,73	2,75	6,22	-1,91
Nilai Konstruksi / <i>Value of Construction</i>	126,06	132,31	136,94	143,23	139,80
Pertumbuhan / <i>Growth</i>	-3,26	4,95	3,50	4,59	-2,39
Prospek Bisnis / <i>Business Prospect</i>	67,71	59,66	52,38	56,00	58,94
Kondisi Bisnis / <i>Business Condition</i>	52,08	59,09	55,06	50,00	54,06
Masalah Bisnis / <i>Business Problems</i>	13,33	21,67	17,45	24,26	19,18

Catatan / *Note* :

* Angka Sementara / *Preliminary Figure*

Prospek dan Kondisi Bisnis (PKB) / *Prospect and Condition of Business*

PKB > 50 % : Pengusaha cenderung optimis akan usahanya / *Entrepreneur tend to be optimistic about their business*

PKB < 50 % : Pengusaha cenderung pesimis kondisi usahanya / *Entrepreneur tend to be pessimistic about their business*

Indeks Masalah Bisnis (IMB) / *Business Problems Index*

IMB < 25 % : Sedikit Masalah / *Less problematic*

25 % < IMB ≤ 50 % : Cukup Bermasalah / *Quite problematic*

50 % < IMB ≤ 100 % : Bermasalah / *Problematic*

TABEL 21 Indeks (2010=100) dan Pertumbuhan (persen) Konstruksi, Triwulan I/2013 - I/2014
TABLE *Quarterly Construction Indices (2010=100) and Growth (percent), Quarter I/2013 - I/2014*

PROVINSI / PROVINCE : KALIMANTAN BARAT

Uraian Description	Triwulan / Quarter 2013				Triwulan / Quarter 2014
	I	II	III	IV	I ¹⁾
(1)	(2)	(3)	(4)	(5)	(6)
Pekerja Tetap / <i>Permanent Workers</i>	108,91	110,36	111,42	111,80	110,08
Pertumbuhan / <i>Growth</i>	-1,55	1,34	0,96	0,34	-1,54
Hari Orang / <i>Mandays</i>	117,44	121,59	125,33	132,50	130,48
Pertumbuhan / <i>Growth</i>	-3,08	3,53	3,08	5,72	-1,52
Balas Jasa dan Upah / <i>Compensation and Wages</i>	122,70	127,20	130,23	138,67	136,97
Pertumbuhan / <i>Growth</i>	-2,79	3,66	2,38	6,49	-1,23
Nilai Konstruksi / <i>Value of Construction</i>	132,08	137,90	143,78	152,82	151,29
Pertumbuhan / <i>Growth</i>	-1,62	4,40	4,26	6,29	-1,00
Prospek Bisnis / <i>Business Prospect</i>	50,00	50,41	57,92	59,07	54,35
Kondisi Bisnis / <i>Business Condition</i>	49,22	47,04	52,71	54,64	50,90
Masalah Bisnis / <i>Business Problems</i>	53,91	44,08	37,64	36,56	43,04

Catatan / *Note* :

* Angka Sementara / *Preliminary Figure*

Prospek dan Kondisi Bisnis (PKB) / *Prospect and Condition of Business*

PKB > 50 % : Pengusaha cenderung optimis akan usahanya / *Entrepreneur tend to be optimistic about their business*

PKB < 50 % : Pengusaha cenderung pesimis kondisi usahanya / *Entrepreneur tend to be pessimistic about their business*

Indeks Masalah Bisnis (IMB) / *Business Problems Index*

IMB < 25 % : Sedikit Masalah / *Less problematic*

25 % < IMB ≤ 50 % : Cukup Bermasalah / *Quite problematic*

50 % < IMB ≤ 100 % : Bermasalah / *Problematic*

TABEL 22 Indeks (2010=100) dan Pertumbuhan (persen) Konstruksi, Triwulan I/2013 - I/2014
TABLE *Quarterly Construction Indices (2010=100) and Growth (percent), Quarter I/2013 - I/2014*

PROVINSI / PROVINCE : KALIMANTAN TENGAH

Uraian Description	Triwulan / Quarter 2013				Triwulan / Quarter 2014
	I	II	III	IV	I ¹⁾
(1)	(2)	(3)	(4)	(5)	(6)
Pekerja Tetap / <i>Permanent Workers</i>	105,67	107,91	111,55	111,57	108,90
Pertumbuhan / <i>Growth</i>	-3,05	2,12	3,38	0,02	-2,39
Hari Orang / <i>Mandays</i>	122,56	128,48	131,90	138,77	136,90
Pertumbuhan / <i>Growth</i>	-4,80	4,83	2,66	5,21	-1,35
Balas Jasa dan Upah / <i>Compensation and Wages</i>	123,29	129,06	135,16	142,23	141,36
Pertumbuhan / <i>Growth</i>	-4,17	4,68	4,73	5,23	-0,61
Nilai Konstruksi / <i>Value of Construction</i>	134,31	142,14	148,69	157,99	155,77
Pertumbuhan / <i>Growth</i>	-3,78	5,83	4,60	6,26	-1,41
Prospek Bisnis / <i>Business Prospect</i>	57,69	57,72	58,55	61,88	58,96
Kondisi Bisnis / <i>Business Condition</i>	44,23	57,72	52,30	51,56	51,45
Masalah Bisnis / <i>Business Problems</i>	19,78	17,02	15,38	17,24	17,36

Catatan / *Note* :

* Angka Sementara / *Preliminary Figure*

Prospek dan Kondisi Bisnis (PKB) / *Prospect and Condition of Business*

PKB > 50 % : Pengusaha cenderung optimis akan usahanya / *Entrepreneur tend to be optimistic about their business*

PKB < 50 % : Pengusaha cenderung pesimis kondisi usahanya / *Entrepreneur tend to be pessimistic about their business*

Indeks Masalah Bisnis (IMB) / *Business Problems Index*

IMB < 25 % : Sedikit Masalah / *Less problematic*

25 % < IMB ≤ 50 % : Cukup Bermasalah / *Quite problematic*

50 % < IMB ≤ 100 % : Bermasalah / *Problematic*

TABEL 23 Indeks (2010=100) dan Pertumbuhan (persen) Konstruksi, Triwulan I/2013 - I/2014
TABLE *Quarterly Construction Indices (2010=100) and Growth (percent), Quarter I/2013 - I/2014*

PROVINSI / PROVINCE : KALIMANTAN SELATAN

Uraian Description	Triwulan / Quarter 2013				Triwulan / Quarter 2014
	I	II	III	IV	I ¹⁾
(1)	(2)	(3)	(4)	(5)	(6)
Pekerja Tetap / <i>Permanent Workers</i>	107,20	108,80	111,11	111,28	110,99
Pertumbuhan / <i>Growth</i>	-1,95	1,49	2,12	0,15	-0,25
Hari Orang / <i>Mandays</i>	133,39	139,01	146,43	158,01	153,44
Pertumbuhan / <i>Growth</i>	-3,56	4,21	5,34	7,90	-2,89
Balas Jasa dan Upah / <i>Compensation and Wages</i>	132,90	139,20	145,40	155,52	153,31
Pertumbuhan / <i>Growth</i>	-4,23	4,74	4,46	6,96	-1,42
Nilai Konstruksi / <i>Value of Construction</i>	137,99	145,75	154,44	164,94	160,96
Pertumbuhan / <i>Growth</i>	-4,36	5,62	5,96	6,80	-2,42
Prospek Bisnis / <i>Business Prospect</i>	60,05	57,00	59,25	53,82	57,53
Kondisi Bisnis / <i>Business Condition</i>	45,11	51,00	63,25	62,15	55,38
Masalah Bisnis / <i>Business Problems</i>	24,66	27,70	26,73	21,36	25,11

Catatan / *Note* :

* Angka Sementara / *Preliminary Figure*

Prospek dan Kondisi Bisnis (PKB) / *Prospect and Condition of Business*

PKB > 50 % : Pengusaha cenderung optimis akan usahanya / *Entrepreneur tend to be optimistic about their business*

PKB < 50 % : Pengusaha cenderung pesimis kondisi usahanya / *Entrepreneur tend to be pessimistic about their business*

Indeks Masalah Bisnis (IMB) / *Business Problems Index*

IMB < 25 % : Sedikit Masalah / *Less problematic*

25 % < IMB ≤ 50 % : Cukup Bermasalah / *Quite problematic*

50 % < IMB ≤ 100 % : Bermasalah / *Problematic*

TABEL 24 Indeks (2010=100) dan Pertumbuhan (persen) Konstruksi, Triwulan I/2013 - I/2014
TABLE *Quarterly Construction Indices (2010=100) and Growth (percent), Quarter I/2013 - I/2014*

PROVINSI / PROVINCE : KALIMANTAN TIMUR

Uraian Description	Triwulan / Quarter 2013				Triwulan / Quarter 2014
	I	II	III	IV	I ¹⁾
(1)	(2)	(3)	(4)	(5)	(6)
Pekerja Tetap / <i>Permanent Workers</i>	114,58	117,52	119,52	123,57	124,36
Pertumbuhan / <i>Growth</i>	0,80	2,57	1,70	3,39	0,64
Hari Orang / <i>Mandays</i>	148,25	153,03	158,86	170,47	172,12
Pertumbuhan / <i>Growth</i>	0,78	3,23	3,81	7,31	0,97
Balas Jasa dan Upah / <i>Compensation and Wages</i>	149,48	155,04	161,37	172,65	174,40
Pertumbuhan / <i>Growth</i>	0,43	3,73	4,08	6,99	1,01
Nilai Konstruksi / <i>Value of Construction</i>	160,84	167,88	175,42	187,14	189,85
Pertumbuhan / <i>Growth</i>	2,57	4,38	4,49	6,68	1,45
Prospek Bisnis / <i>Business Prospect</i>	48,13	54,86	50,98	52,33	51,57
Kondisi Bisnis / <i>Business Condition</i>	47,19	47,92	49,41	50,25	48,69
Masalah Bisnis / <i>Business Problems</i>	28,88	32,39	18,98	22,37	25,66

Catatan / *Note* :

* Angka Sementara / *Preliminary Figure*

Prospek dan Kondisi Bisnis (PKB) / *Prospect and Condition of Business*

PKB > 50 % : Pengusaha cenderung optimis akan usahanya / *Entrepreneur tend to be optimistic about their business*

PKB < 50 % : Pengusaha cenderung pesimis kondisi usahanya / *Entrepreneur tend to be pessimistic about their business*

Indeks Masalah Bisnis (IMB) / *Business Problems Index*

IMB < 25 % : Sedikit Masalah / *Less problematic*

25 % < IMB ≤ 50 % : Cukup Bermasalah / *Quite problematic*

50 % < IMB ≤ 100 % : Bermasalah / *Problematic*

TABEL 25 Indeks (2010=100) dan Pertumbuhan (persen) Konstruksi, Triwulan I/2013 - I/2014
TABLE *Quarterly Construction Indices (2010=100) and Growth (percent), Quarter I/2013 - I/2014*

PROVINSI / PROVINCE : SULAWESI UTARA

Uraian Description	Triwulan / Quarter 2013				Triwulan / Quarter 2014
	I	II	III	IV	I ¹⁾
(1)	(2)	(3)	(4)	(5)	(6)
Pekerja Tetap / <i>Permanent Workers</i>	102,45	104,99	106,69	107,54	104,68
Pertumbuhan / <i>Growth</i>	-3,96	2,49	1,62	0,80	-2,66
Hari Orang / <i>Mandays</i>	114,29	118,07	120,81	128,97	126,72
Pertumbuhan / <i>Growth</i>	-4,42	3,31	2,32	6,75	-1,75
Balas Jasa dan Upah / <i>Compensation and Wages</i>	117,08	121,81	123,77	131,48	130,95
Pertumbuhan / <i>Growth</i>	-3,15	4,04	1,60	6,23	-0,40
Nilai Konstruksi / <i>Value of Construction</i>	128,94	133,96	136,59	146,33	145,69
Pertumbuhan / <i>Growth</i>	-2,09	3,89	1,97	7,13	-0,44
Prospek Bisnis / <i>Business Prospect</i>	35,75	43,75	56,25	31,25	41,75
Kondisi Bisnis / <i>Business Condition</i>	34,37	41,67	46,88	37,50	40,10
Masalah Bisnis / <i>Business Problems</i>	16,54	19,44	25,89	34,17	24,01

Catatan / *Note* :

* Angka Sementara / *Preliminary Figure*

Prospek dan Kondisi Bisnis (PKB) / *Prospect and Condition of Business*

PKB > 50 % : Pengusaha cenderung optimis akan usahanya / *Entrepreneur tend to be optimistic about their business*

PKB < 50 % : Pengusaha cenderung pesimis kondisi usahanya / *Entrepreneur tend to be pessimistic about their business*

Indeks Masalah Bisnis (IMB) / *Business Problems Index*

IMB < 25 % : Sedikit Masalah / *Less problematic*

25 % < IMB ≤ 50 % : Cukup Bermasalah / *Quite problematic*

50 % < IMB ≤ 100 % : Bermasalah / *Problematic*

TABEL 26 Indeks (2010=100) dan Pertumbuhan (persen) Konstruksi, Triwulan I/2013 - I/2014
TABLE *Quarterly Construction Indices (2010=100) and Growth (percent), Quarter I/2013 - I/2014*

PROVINSI / PROVINCE : SULAWESI TENGAH

Uraian <i>Description</i>	Triwulan / Quarter 2013				Triwulan / Quarter 2014
	I	II	III	IV	I ¹⁾
(1)	(2)	(3)	(4)	(5)	(6)
Pekerja Tetap / <i>Permanent Workers</i>	104,46	105,88	108,64	109,04	107,46
Pertumbuhan / <i>Growth</i>	-3,24	1,36	2,61	0,37	-1,46
Hari Orang / <i>Mandays</i>	117,01	121,08	125,77	131,35	128,52
Pertumbuhan / <i>Growth</i>	-3,77	3,48	3,87	4,44	-2,16
Balas Jasa dan Upah / <i>Compensation and Wages</i>	132,92	139,01	146,50	154,07	151,64
Pertumbuhan / <i>Growth</i>	-2,90	4,58	5,39	5,17	-1,58
Nilai Konstruksi / <i>Value of Construction</i>	138,79	145,29	153,64	163,40	162,90
Pertumbuhan / <i>Growth</i>	-1,46	4,69	5,74	6,35	-0,30
Prospek Bisnis / <i>Business Prospect</i>	73,08	70,70	71,71	54,51	67,50
Kondisi Bisnis / <i>Business Condition</i>	40,38	66,80	68,42	49,65	56,31
Masalah Bisnis / <i>Business Problems</i>	13,91	22,37	21,49	27,03	21,20

Catatan / *Note* :

* Angka Sementara / *Preliminary Figure*

Prospek dan Kondisi Bisnis (PKB) / *Prospect and Condition of Business*

PKB > 50 % : Pengusaha cenderung optimis akan usahanya / *Entrepreneur tend to be optimistic about their business*

PKB < 50 % : Pengusaha cenderung pesimis kondisi usahanya / *Entrepreneur tend to be pessimistic about their business*

Indeks Masalah Bisnis (IMB) / *Business Problems Index*

IMB < 25 % : Sedikit Masalah / *Less problematic*

25 % < IMB ≤ 50 % : Cukup Bermasalah / *Quite problematic*

50 % < IMB ≤ 100 % : Bermasalah / *Problematic*

TABEL 27 Indeks (2010=100) dan Pertumbuhan (persen) Konstruksi, Triwulan I/2013 - I/2014
TABLE *Quarterly Construction Indices (2010=100) and Growth (percent), Quarter I/2013 - I/2014*

PROVINSI / PROVINCE : SULAWESI SELATAN

Uraian Description	Triwulan / Quarter 2013				Triwulan / Quarter 2014
	I	II	III	IV	I ¹⁾
(1)	(2)	(3)	(4)	(5)	(6)
Pekerja Tetap / <i>Permanent Workers</i>	114,63	115,54	117,20	118,00	116,22
Pertumbuhan / <i>Growth</i>	-1,73	0,79	1,44	0,69	-1,51
Hari Orang / <i>Mandays</i>	138,62	144,71	150,87	156,26	153,99
Pertumbuhan / <i>Growth</i>	-2,26	4,40	4,25	3,58	-1,46
Balas Jasa dan Upah / <i>Compensation and Wages</i>	141,36	148,23	156,34	161,27	157,27
Pertumbuhan / <i>Growth</i>	-1,20	4,86	5,47	3,15	-2,48
Nilai Konstruksi / <i>Value of Construction</i>	152,89	162,65	171,19	179,72	177,70
Pertumbuhan / <i>Growth</i>	-1,33	6,39	5,25	4,98	-1,12
Prospek Bisnis / <i>Business Prospect</i>	58,75	45,00	50,00	49,26	50,75
Kondisi Bisnis / <i>Business Condition</i>	42,50	35,00	54,02	43,38	43,73
Masalah Bisnis / <i>Business Problems</i>	16,79	29,04	15,01	11,47	18,08

Catatan / *Note* :

* Angka Sementara / *Preliminary Figure*

Prospek dan Kondisi Bisnis (PKB) / *Prospect and Condition of Business*

PKB > 50 % : Pengusaha cenderung optimis akan usahanya / *Entrepreneur tend to be optimistic about their business*

PKB < 50 % : Pengusaha cenderung pesimis kondisi usahanya / *Entrepreneur tend to be pessimistic about their business*

Indeks Masalah Bisnis (IMB) / *Business Problems Index*

IMB < 25 % : Sedikit Masalah / *Less problematic*

25 % < IMB ≤ 50 % : Cukup Bermasalah / *Quite problematic*

50 % < IMB ≤ 100 % : Bermasalah / *Problematic*

TABEL 28 Indeks (2010=100) dan Pertumbuhan (persen) Konstruksi, Triwulan I/2013 - I/2014
TABLE *Quarterly Construction Indices (2010=100) and Growth (percent), Quarter I/2013 - I/2014*

PROVINSI / PROVINCE : SULAWESI TENGGARA

Uraian Description	Triwulan / Quarter 2013				Triwulan / Quarter 2014
	I	II	III	IV	I ¹⁾
(1)	(2)	(3)	(4)	(5)	(6)
Pekerja Tetap / <i>Permanent Workers</i>	106,00	107,79	110,44	110,98	110,33
Pertumbuhan / <i>Growth</i>	-3,22	1,69	2,46	0,48	-0,59
Hari Orang / <i>Mandays</i>	115,65	120,05	123,37	128,96	125,59
Pertumbuhan / <i>Growth</i>	-4,93	3,80	2,77	4,53	-2,61
Balas Jasa dan Upah / <i>Compensation and Wages</i>	113,94	118,06	122,51	129,26	127,86
Pertumbuhan / <i>Growth</i>	-5,32	3,62	3,77	5,51	-1,08
Nilai Konstruksi / <i>Value of Construction</i>	128,65	133,88	138,20	145,97	142,98
Pertumbuhan / <i>Growth</i>	-4,20	4,06	3,23	5,62	-2,05
Prospek Bisnis / <i>Business Prospect</i>	58,33	52,50	46,43	52,50	52,44
Kondisi Bisnis / <i>Business Condition</i>	40,77	50,63	52,98	46,88	47,81
Masalah Bisnis / <i>Business Problems</i>	22,78	21,95	21,65	11,73	19,53

Catatan / *Note* :

* Angka Sementara / *Preliminary Figure*

Prospek dan Kondisi Bisnis (PKB) / *Prospect and Condition of Business*

PKB > 50 % : Pengusaha cenderung optimis akan usahanya / *Entrepreneur tend to be optimistic about their business*

PKB < 50 % : Pengusaha cenderung pesimis kondisi usahanya / *Entrepreneur tend to be pessimistic about their business*

Indeks Masalah Bisnis (IMB) / *Business Problems Index*

IMB < 25 % : Sedikit Masalah / *Less problematic*

25 % < IMB ≤ 50 % : Cukup Bermasalah / *Quite problematic*

50 % < IMB ≤ 100 % : Bermasalah / *Problematic*

TABEL 29 Indeks (2010=100) dan Pertumbuhan (persen) Konstruksi, Triwulan I/2013 - I/2014
TABLE *Quarterly Construction Indices (2010=100) and Growth (percent), Quarter I/2013 - I/2014*

PROVINSI / PROVINCE : GORONTALO

Uraian Description	Triwulan / Quarter 2013				Triwulan / Quarter 2014
	I	II	III	IV	I ¹⁾
(1)	(2)	(3)	(4)	(5)	(6)
Pekerja Tetap / <i>Permanent Workers</i>	108,73	109,52	110,96	114,44	116,90
Pertumbuhan / <i>Growth</i>	0,30	0,72	1,31	3,14	2,15
Hari Orang / <i>Mandays</i>	123,62	129,13	132,81	136,78	138,05
Pertumbuhan / <i>Growth</i>	0,21	4,45	2,85	2,99	0,92
Balas Jasa dan Upah / <i>Compensation and Wages</i>	124,34	128,19	132,20	139,02	141,91
Pertumbuhan / <i>Growth</i>	0,08	3,10	3,13	5,16	2,08
Nilai Konstruksi / <i>Value of Construction</i>	129,32	134,71	137,58	142,85	145,45
Pertumbuhan / <i>Growth</i>	0,39	4,17	2,13	3,83	1,82
Prospek Bisnis / <i>Business Prospect</i>	47,08	53,57	55,21	51,79	51,91
Kondisi Bisnis / <i>Business Condition</i>	46,33	52,68	54,17	58,93	53,03
Masalah Bisnis / <i>Business Problems</i>	18,55	14,29	12,06	18,54	15,86

Catatan / *Note* :

* Angka Sementara / *Preliminary Figure*

Prospek dan Kondisi Bisnis (PKB) / *Prospect and Condition of Business*

PKB > 50 % : Pengusaha cenderung optimis akan usahanya / *Entrepreneur tend to be optimistic about their business*

PKB < 50 % : Pengusaha cenderung pesimis kondisi usahanya / *Entrepreneur tend to be pessimistic about their business*

Indeks Masalah Bisnis (IMB) / *Business Problems Index*

IMB < 25 % : Sedikit Masalah / *Less problematic*

25 % < IMB ≤ 50 % : Cukup Bermasalah / *Quite problematic*

50 % < IMB ≤ 100 % : Bermasalah / *Problematic*

TABEL 30 Indeks (2010=100) dan Pertumbuhan (persen) Konstruksi, Triwulan I/2013 - I/2014
TABLE *Quarterly Construction Indices (2010=100) and Growth (percent), Quarter I/2013 - I/2014*

PROVINSI / PROVINCE : SULAWESI BARAT

Uraian Description	Triwulan / Quarter 2013				Triwulan / Quarter 2014
	I	II	III	IV	I ¹⁾
(1)	(2)	(3)	(4)	(5)	(6)
Pekerja Tetap / <i>Permanent Workers</i>	101,39	103,85	106,37	109,38	106,64
Pertumbuhan / <i>Growth</i>	-6,06	2,43	2,42	2,83	-2,51
Hari Orang / <i>Mandays</i>	105,44	109,26	111,42	115,70	112,13
Pertumbuhan / <i>Growth</i>	-5,42	3,62	1,99	3,84	-3,09
Balas Jasa dan Upah / <i>Compensation and Wages</i>	115,03	120,36	123,46	128,85	125,10
Pertumbuhan / <i>Growth</i>	-5,33	4,63	2,58	4,37	-2,91
Nilai Konstruksi / <i>Value of Construction</i>	119,71	126,39	130,19	137,18	133,85
Pertumbuhan / <i>Growth</i>	-4,89	5,58	3,01	5,37	-2,43
Prospek Bisnis / <i>Business Prospect</i>	63,95	34,38	34,38	44,23	44,23
Kondisi Bisnis / <i>Business Condition</i>	58,23	29,69	18,75	35,56	35,56
Masalah Bisnis / <i>Business Problems</i>	37,61	30,21	55,09	40,97	40,97

Catatan / *Note* :

* Angka Sementara / *Preliminary Figure*

Prospek dan Kondisi Bisnis (PKB) / *Prospect and Condition of Business*

PKB > 50 % : Pengusaha cenderung optimis akan usahanya / *Entrepreneur tend to be optimistic about their business*

PKB < 50 % : Pengusaha cenderung pesimis kondisi usahanya / *Entrepreneur tend to be pessimistic about their business*

Indeks Masalah Bisnis (IMB) / *Business Problems Index*

IMB < 25 % : Sedikit Masalah / *Less problematic*

25 % < IMB ≤ 50 % : Cukup Bermasalah / *Quite problematic*

50 % < IMB ≤ 100 % : Bermasalah / *Problematic*

TABEL 31 Indeks (2010=100) dan Pertumbuhan (persen) Konstruksi, Triwulan I/2013 - I/2014
TABLE *Quarterly Construction Indices (2010=100) and Growth (percent), Quarter I/2013 - I/2014*

PROVINSI / PROVINCE : MALUKU

Uraian Description	Triwulan / Quarter 2013				Triwulan / Quarter 2014
	I	II	III	IV	I ¹⁾
(1)	(2)	(3)	(4)	(5)	(6)
Pekerja Tetap / <i>Permanent Workers</i>	106,89	107,46	109,10	110,66	107,79
Pertumbuhan / <i>Growth</i>	-1,38	0,54	1,53	1,42	-2,59
Hari Orang / <i>Mandays</i>	128,20	130,98	135,46	140,96	138,49
Pertumbuhan / <i>Growth</i>	-1,80	2,16	3,43	4,05	-1,75
Balas Jasa dan Upah / <i>Compensation and Wages</i>	130,45	135,25	139,91	145,52	145,07
Pertumbuhan / <i>Growth</i>	-1,53	3,68	3,44	4,01	-0,31
Nilai Konstruksi / <i>Value of Construction</i>	135,39	140,12	146,08	153,58	150,42
Pertumbuhan / <i>Growth</i>	0,23	3,49	4,25	5,13	-2,06
Prospek Bisnis / <i>Business Prospect</i>	47,50	46,42	55,57	53,71	50,80
Kondisi Bisnis / <i>Business Condition</i>	48,13	47,71	48,65	51,17	48,91
Masalah Bisnis / <i>Business Problems</i>	17,13	22,95	12,85	13,90	16,71

Catatan / *Note* :

* Angka Sementara / *Preliminary Figure*

Prospek dan Kondisi Bisnis (PKB) / *Prospect and Condition of Business*

PKB > 50 % : Pengusaha cenderung optimis akan usahanya / *Entrepreneur tend to be optimistic about their business*

PKB < 50 % : Pengusaha cenderung pesimis kondisi usahanya / *Entrepreneur tend to be pessimistic about their business*

Indeks Masalah Bisnis (IMB) / *Business Problems Index*

IMB < 25 % : Sedikit Masalah / *Less problematic*

25 % < IMB ≤ 50 % : Cukup Bermasalah / *Quite problematic*

50 % < IMB ≤ 100 % : Bermasalah / *Problematic*

TABEL 32 Indeks (2010=100) dan Pertumbuhan (persen) Konstruksi, Triwulan I/2013 - I/2014
TABLE *Quarterly Construction Indices (2010=100) and Growth (percent), Quarter I/2013 - I/2014*

PROVINSI / PROVINCE : MALUKU UTARA

Uraian Description	Triwulan / Quarter 2013				Triwulan / Quarter 2014
	I	II	III	IV	I ¹⁾
(1)	(2)	(3)	(4)	(5)	(6)
Pekerja Tetap / <i>Permanent Workers</i>	107,03	108,31	108,91	110,00	110,09
Pertumbuhan / <i>Growth</i>	-2,28	1,20	0,56	1,00	0,08
Hari Orang / <i>Mandays</i>	112,24	116,13	118,55	121,05	121,20
Pertumbuhan / <i>Growth</i>	-2,22	3,47	2,09	2,11	0,12
Balas Jasa dan Upah / <i>Compensation and Wages</i>	114,12	118,46	121,34	126,62	126,81
Pertumbuhan / <i>Growth</i>	-2,62	3,80	2,43	4,35	0,15
Nilai Konstruksi / <i>Value of Construction</i>	121,24	125,72	129,24	133,56	133,75
Pertumbuhan / <i>Growth</i>	-1,98	3,70	2,80	3,34	0,14
Prospek Bisnis / <i>Business Prospect</i>	65,63	58,75	43,18	45,83	53,35
Kondisi Bisnis / <i>Business Condition</i>	61,88	60,63	51,14	46,35	55,00
Masalah Bisnis / <i>Business Problems</i>	24,33	17,50	20,82	25,97	22,16

Catatan / *Note* :

* Angka Sementara / *Preliminary Figure*

Prospek dan Kondisi Bisnis (PKB) / *Prospect and Condition of Business*

PKB > 50 % : Pengusaha cenderung optimis akan usahanya / *Entrepreneur tend to be optimistic about their business*

PKB < 50 % : Pengusaha cenderung pesimis kondisi usahanya / *Entrepreneur tend to be pessimistic about their business*

Indeks Masalah Bisnis (IMB) / *Business Problems Index*

IMB < 25 % : Sedikit Masalah / *Less problematic*

25 % < IMB ≤ 50 % : Cukup Bermasalah / *Quite problematic*

50 % < IMB ≤ 100 % : Bermasalah / *Problematic*

TABEL 33 Indeks (2010=100) dan Pertumbuhan (persen) Konstruksi, Triwulan I/2013 - I/2014
TABLE *Quarterly Construction Indices (2010=100) and Growth (percent), Quarter I/2013 - I/2014*

PROVINSI / PROVINCE : PAPUA BARAT

Uraian Description	Triwulan / Quarter 2013				Triwulan / Quarter 2014
	I	II	III	IV	I ¹⁾
(1)	(2)	(3)	(4)	(5)	(6)
Pekerja Tetap / <i>Permanent Workers</i>	114,37	118,09	120,87	121,79	121,00
Pertumbuhan / <i>Growth</i>	-1,59	3,26	2,35	0,76	-0,65
Hari Orang / <i>Mandays</i>	129,85	136,45	142,49	145,82	142,88
Pertumbuhan / <i>Growth</i>	-3,16	5,09	4,42	2,34	-2,02
Balas Jasa dan Upah / <i>Compensation and Wages</i>	130,90	138,29	143,87	146,94	144,80
Pertumbuhan / <i>Growth</i>	-3,62	5,64	4,03	2,14	-1,46
Nilai Konstruksi / <i>Value of Construction</i>	144,83	153,02	158,52	163,88	160,54
Pertumbuhan / <i>Growth</i>	-2,28	5,65	3,59	3,38	-2,04
Prospek Bisnis / <i>Business Prospect</i>	45,98	61,11	12,50	39,86	39,86
Kondisi Bisnis / <i>Business Condition</i>	43,64	53,47	87,50	61,54	61,54
Masalah Bisnis / <i>Business Problems</i>	30,85	5,56	24,03	20,14	20,14

Catatan / *Note* :

* Angka Sementara / *Preliminary Figure*

Prospek dan Kondisi Bisnis (PKB) / *Prospect and Condition of Business*

PKB > 50 % : Pengusaha cenderung optimis akan usahanya / *Entrepreneur tend to be optimistic about their business*

PKB < 50 % : Pengusaha cenderung pesimis kondisi usahanya / *Entrepreneur tend to be pessimistic about their business*

Indeks Masalah Bisnis (IMB) / *Business Problems Index*

IMB > 25 % : Sedikit Masalah / *Less problematic*

25 % < IMB ≤ 50 % : Cukup Bermasalah / *Quite problematic*

50 % < IMB ≤ 100 % : Bermasalah / *Problematic*

TABEL 34 Indeks (2010=100) dan Pertumbuhan (persen) Konstruksi, Triwulan I/2013 - I/2014
TABLE *Quarterly Construction Indices (2010=100) and Growth (percent), Quarter I/2013 - I/2014*

PROVINSI / PROVINCE : PAPUA

Uraian Description	Triwulan / Quarter 2013				Triwulan / Quarter 2014
	I	II	III	IV	I ¹⁾
(1)	(2)	(3)	(4)	(5)	(6)
Pekerja Tetap / <i>Permanent Workers</i>	104,60	107,26	108,67	110,80	108,07
Pertumbuhan / <i>Growth</i>	-4,97	2,55	1,32	1,96	-2,46
Hari Orang / <i>Mandays</i>	125,48	135,02	137,96	145,88	145,83
Pertumbuhan / <i>Growth</i>	-4,75	7,60	2,18	5,74	-0,03
Balas Jasa dan Upah / <i>Compensation and Wages</i>	130,45	138,67	142,12	151,28	149,27
Pertumbuhan / <i>Growth</i>	-2,74	6,30	2,48	6,45	-1,33
Nilai Konstruksi / <i>Value of Construction</i>	138,17	150,28	154,72	163,78	162,72
Pertumbuhan / <i>Growth</i>	-3,30	8,76	2,95	5,86	-0,65
Prospek Bisnis / <i>Business Prospect</i>	58,86	54,46	59,77	63,75	59,21
Kondisi Bisnis / <i>Business Condition</i>	54,33	60,27	54,30	61,25	57,54
Masalah Bisnis / <i>Business Problems</i>	25,86	30,63	12,53	22,82	22,96

Catatan / Note :

* Angka Sementara / *Preliminary Figure*

Prospek dan Kondisi Bisnis (PKB) / *Prospect and Condition of Business*

PKB > 50 % : Pengusaha cenderung optimis akan usahanya / *Entrepreneur tend to be optimistic about their business*

PKB < 50 % : Pengusaha cenderung pesimis kondisi usahanya / *Entrepreneur tend to be pessimistic about their business*

Indeks Masalah Bisnis (IMB) / *Business Problems Index*

IMB < 25 % : Sedikit Masalah / *Less problematic*

25 % < IMB ≤ 50 % : Cukup Bermasalah / *Quite problematic*

50 % < IMB ≤ 100 % : Bermasalah / *Problematic*

DATA

MENCERDASKAN BANGSA



BADAN PUSAT STATISTIK

Jl. dr. Sutomo No. 6-8 Jakarta 10710
Telp.: (021) 3841195, 3842508, 3810291-4 ext.5340, Fax.: (021) 3863816
Homepage: <http://www.bps.go.id> E-mail: konstruksi@bps.go.id

