



Katalog BPS: 8401011

STATISTIK KUNJUNGAN WISATAWAN MANCANEGERA

International Visitor Arrivals Statistics

2013



BADAN PUSAT STATISTIK



STATISTIK KUNJUNGAN WISATAWAN MANCANEGARA

International Visitor Arrivals Statistics

2013



BADAN PUSAT STATISTIK

STATISTIK KUNJUNGAN WISATAWAN MANCANEGARA 2013
INTERNATIONAL VISITOR ARRIVALS STATISTICS 2013

Katalog BPS / *BPS Catalogue* : 8401011

ISSN : 2085-9309

Nomor Publikasi / *Publication Number* : 06330.1401

Ukuran Buku / *Book Size* : 28 cm x 21 cm

Jumlah Halaman / *Total Pages* : 83 halaman / *pages*

Gambar Kulit / *Art Designer* :

Subdit. Statistik Pariwisata / *Tourism Statistics Division*

Diterbitkan Oleh / *Published by* :

Badan Pusat Statistik, Jakarta-Indonesia

BPS-Statistics Indonesia

Dicetak oleh / *Printed by* :

CV Marshadito Intan Prima

Badan Pusat Statistik, Jakarta-Indonesia

BPS-Statistics Indonesia

Boleh dikutip dengan menyebutkan sumbernya

May be cited with reference to source

STATISTIK KUNJUNGAN WISATAWAN MANCANEGARA
INTERNATIONAL VISITOR ARRIVALS STATISTICS
2013

TIM PENYUSUN / *COMPILING TEAM*

Penanggung Jawab Umum /
General in Charge : Sentot Bangun Widoyono

Penanggung Jawab Teknis /
Technical in Charge : Dedi Wiyatno
Akhnad Tantowi

Editor/
Editor : Dedi Wiyatno
Akhnad Tantowi

Penulis/
Writer : Safitri Dewi

Pengolah Data/Penyiapan Draft/
Data Processing by/Draft Design : Fadhlullah
Rahmat Basuki
Yeni Rahmawati
Sugiyanto

KATA PENGANTAR

Publikasi **Statistik Kunjungan Wisatawan Mancanegara 2013** merupakan publikasi rutin tahunan yang disusun dan disajikan oleh Badan Pusat Statistik (BPS) berdasarkan data sekunder yang diperoleh dari Direktorat Jenderal Imigrasi, Kementerian Hukum dan Hak Asasi Manusia, dan Kementerian Pariwisata dan Ekonomi Kreatif.

Data yang disajikan dalam publikasi ini mencakup antara lain: jumlah kunjungan wisatawan mancanegara, pangsa pasar utama, pola kunjungan, moda angkutan, dan karakteristik demografi. Selain itu, publikasi ini juga memuat data rata-rata pengeluaran dan lama tinggal wisatawan mancanegara di Indonesia.

Terima kasih, dan penghargaan kami sampaikan kepada semua pihak yang telah memberikan bantuan, terutama Direktorat Jenderal Imigrasi, Kementerian Hukum dan Hak Asasi Manusia, serta Kementerian Pariwisata dan Ekonomi Kreatif yang telah memungkinkan publikasi ini diterbitkan.

Saran yang konstruktif dari pengguna data kami harapkan untuk penyempurnaan publikasi mendatang. Semoga publikasi ini bermanfaat.

Jakarta, Juli 2014

Kepala Badan Pusat Statistik



Suryamin

FOREWORD

The publication of **International Visitor Arrivals Statistics 2013** is an annual publication which has been compiled and presented by BPS-Statistics Indonesia based on secondary data obtained from the Directorate General of Immigration, Ministry of Law and Human Rights, and Ministry of Tourism and Creative Economy.

The statistics presented in this publication covers number of visitor arrivals, major market, seasonal pattern, mode of transport, and demographic characteristics. Moreover, this publication also presents the average expenditure and length of stay of visitors.

We are grateful and thank to all institutions which have supported in compiling the data, particularly to the Directorate General of Immigration, Ministry of Law and Human Rights, and to the Ministry of Tourism and Creative Economy, which make this publication available.

Comments and constructive suggestions for improving this publication are appreciated. Hopefully, this publication will be useful.

Jakarta, July 2014

BPS - Statistics Indonesia



Suryamin
Chief Statistician

DAFTAR ISI/CONTENTS

	Halaman/Page
KATA PENGANTAR	i
<i>FOREWORD</i>	iii
DAFTAR ISI/CONTENTS	v
DAFTAR GRAFIK/LIST OF FIGURES	vi
DAFTAR TABEL/LIST OF TABLES	vii
I PENDAHULUAN/INTRODUCTION	1
II PENGUMPULAN DATA/DATA COLLECTION	2
III RUANG LINGKUP/SCOPE	3
IV KONSEP dan DEFINISI/CONCEPT and DEFINITION	3
V ULASAN SINGKAT/HIGHLIGHT	7
1. Kedatangan Wisatawan Mancanegara/Visitor Arrivals	7
2. Pangsa Pasar Utama/Major Markets	8
3. Pola Kunjungan/Seasonal Pattern	9
4. Karakteristik Demografi/Demographic Characteristics	10
5. Jenis Pekerjaan/Occupation	12
6. Moda Angkutan/Mode of Transport	12
7. Maksud Kunjungan/Purpose of Visit	14
8. Akomodasi yang Digunakan/Accommodation Used	15
9. Lama Tinggal/Length of Stay	16
10. Distribusi Pengeluaran Wisatawan Mancanegara/ Distribution of Tourist Expenditure	17
11. Penerimaan Devisa dari Wisatawan Mancanegara/Tourism Revenue	18
 TABEL-TABEL/TABLES	

DAFTAR GRAFIK/LIST OF FIGURES

		Halaman/Page
Grafik	1. Kedatangan Wisatawan Mancanegara, 2009—2013 (juta orang)	8
Figure	1. <i>International Visitor Arrivals to Indonesia, 2009—2013 (million people)</i>	8
Grafik	2. Kedatangan Wisatawan Mancanegara dari 10 Negara Utama, 2013	9
Figure	2. <i>International Visitor Arrivals by 10 Major Markets, 2013</i>	9
Grafik	3. Kedatangan Wisatawan Mancanegara per Bulan, 2013 (ribu orang)	10
Figure	3. <i>Monthly International Visitor Arrivals to Indonesia, 2013 (thousand people)</i>	10
Grafik	4. Kedatangan Wisatawan Mancanegara Menurut Jenis Kelamin, 2012 dan 2013	11
Figure	4. <i>International Visitor Arrivals by Sex, 2012 and 2013</i>	11
Grafik	5. Kedatangan Wisatawan Mancanegara Menurut Jenis Pekerjaan, 2013	12
Figure	5. <i>International Visitor Arrivals to Indonesia by Occupation, 2013</i>	12
Grafik	6. Distribusi Kedatangan Wisatawan Mancanegara Menurut Moda Angkutan, 2013	14
Figure	6. <i>Distribution of International Visitor Arrivals by Mode of Transport, 2013</i>	14
Grafik	7. Distribusi Jumlah Kedatangan Wisatawan Mancanegara Menurut Akomodasi yang Digunakan, 2013	16
Figure	7. <i>Percentage Distribution of International Visitor Arrivals by Type of Accommodation Used, 2013</i>	16
Grafik	8. Distribusi Pengeluaran Wisatawan Mancanegara, 2013	18
Figure	8. <i>Distribution of Tourist Expenditures, 2013</i>	18
Grafik	9. Penerimaan Devisa Pariwisata, 2009—2013	19
Figure	9. <i>Tourism Revenue, 2009—2013</i>	19

DAFTAR TABEL/LIST OF TABLES

			Halaman/Page
Tabel	1	Kedatangan Wisatawan Mancanegara ke Indonesia Menurut Bulan, 1994—2013	23
Table	1	<i>Monthly International Visitor Arrivals to Indonesia, 1994—2013</i>	23
Tabel	2	Kedatangan Wisatawan Mancanegara ke Indonesia Menurut Jenis Angkutan, 1994—2013	24
Table	2	<i>International Visitor Arrivals to Indonesia by Mode of Transport, 1994—2013</i>	24
Tabel	3	Kedatangan Wisatawan Mancanegara ke Indonesia Menurut Pintu Masuk, 2003—2013	25
Table	3	<i>International Visitor Arrivals to Indonesia by Port of Entry, 2003—2013</i>	25
Tabel	4	Kedatangan Wisatawan Mancanegara ke Indonesia Menurut Kebangsaan, 2000—2013	26
Table	4	<i>International Visitor Arrivals to Indonesia by Nationality, 2000—2013</i>	26
Tabel	5	Kedatangan Wisatawan Mancanegara ke Indonesia Menurut Negara Tempat Tinggal, 2000—2013	28
Table	5	<i>International Visitor Arrivals to Indonesia by Country of Residence, 2000—2013</i>	28
Tabel	6	Kedatangan Wisatawan Mancanegara ke Indonesia Menurut Bulan, 2013 vs 2012	30
Table	6	<i>Monthly International Visitor Arrivals to Indonesia, 2013 vs 2012</i>	30
Tabel	7	Kedatangan Wisatawan Mancanegara ke Indonesia Menurut Kebangsaan, 2013 vs 2012	31
Table	7	<i>International Visitor Arrivals to Indonesia by Nationality, 2013 vs 2012</i>	31
Tabel	8	Kedatangan Wisatawan Mancanegara ke Indonesia Menurut Negara Tempat Tinggal, 2013 vs 2012	32
Table	8	<i>International Visitor Arrivals to Indonesia by Country of Residence, 2013 vs 2012</i>	32

Tabel	9	Kedatangan Wisatawan Mancanegara ke Indonesia Menurut Negara Tempat Tinggal dan Jenis Angkutan, 2013 vs 2012	33
Table	9	<i>International Visitor Arrivals to Indonesia by Country of Residence and Mode of Transport, 2013 vs 2012</i>	33
Tabel	10	Kedatangan Wisatawan Mancanegara ke Indonesia Menurut Kebangsaan dan Pintu Masuk, 2013 vs 2012	35
Table	10	<i>International Visitor Arrivals to Indonesia by Nationality and Port of Entry, 2013 vs 2012</i>	35
Tabel	11	Kedatangan Wisatawan Mancanegara ke Indonesia Menurut Negara Tempat Tinggal dan Pintu Masuk, 2013 vs 2012	40
Table	11	<i>International Visitor Arrivals to Indonesia by Country of Residence and Port of Entry, 2013 vs 2012</i>	40
Tabel	12	Kedatangan Wisatawan Mancanegara ke Indonesia Setiap Bulan Menurut Pintu Masuk, 2013 vs 2012	45
Table	12	<i>Monthly International Visitor Arrivals to Indonesia by Port of Entry, 2013 vs 2012</i>	45
Tabel	13	Kedatangan Wisatawan Mancanegara ke Indonesia Setiap Bulan Menurut Kebangsaan, 2013	49
Table	13	<i>Monthly International Visitor Arrivals to Indonesia by Nationality, 2013</i>	49
Tabel	14	Kedatangan Wisatawan Mancanegara ke Indonesia Setiap Bulan Menurut Negara Tempat Tinggal, 2013	51
Table	14	<i>Monthly International Visitor Arrivals to Indonesia by Country of Residence, 2013</i>	51
Tabel	15	Profil Kedatangan Wisatawan Mancanegara ke Indonesia, 2012 dan 2013	53
Table	15	<i>Profile of International Visitor Arrivals to Indonesia, 2012 and 2013</i>	53
Tabel	16	Kedatangan Wisatawan Mancanegara ke Indonesia Menurut Negara Tempat Tinggal dan Jenis Kelamin, 2013	54
Table	16	<i>International Visitor Arrivals to Indonesia by Country of Residence and Sex, 2013</i>	54
Tabel	17	Kedatangan Wisatawan Mancanegara ke Indonesia Menurut Negara Tempat Tinggal dan Jenis Akomodasi, 2013	55

Table	17	<i>International Visitor Arrivals to Indonesia by Country of Residence and Type of Accommodation Used, 2013</i>	55
Tabel	18	Kedatangan Wisatawan Mancanegara ke Indonesia Menurut Negara Tempat Tinggal dan Kelompok Umur, 2013	56
Table	18	<i>International Visitor Arrivals to Indonesia by Country of Residence and Age Group, 2013</i>	56
Tabel	19	Kedatangan Wisatawan Mancanegara ke Indonesia Menurut Negara Tempat Tinggal dan Maksud Kunjungan, 2013	57
Table	19	<i>International Visitor Arrivals to Indonesia by Country of Residence and Purpose of Visit, 2013</i>	57
Tabel	20	Kedatangan Wisatawan Mancanegara ke Indonesia Menurut Negara Tempat Tinggal dan Pekerjaan, 2013	58
Table	20	<i>International Visitor Arrivals to Indonesia by Country of Residence and Occupation, 2013</i>	58
Tabel	21	Wisatawan Mancanegara yang Datang ke Indonesia Menurut Maksud Kunjungan dan Jenis Akomodasi, 2013	59
Table	21	<i>International Visitor Arrivals to Indonesia by Purpose of Visit and Type of Accommodation Used, 2013</i>	59
Tabel	22	Wisatawan Mancanegara yang Datang ke Indonesia Menurut Maksud Kunjungan dan Kelompok Umur, 2013	60
Table	22	<i>International Visitor Arrivals to Indonesia by Purpose of Visit and Age Group, 2013</i>	60
Tabel	23	Wisatawan Mancanegara yang Datang ke Indonesia Menurut Maksud Kunjungan dan Pekerjaan, 2013	61
Table	23	<i>International Visitor Arrivals to Indonesia by Purpose of Visit and Occupation, 2013</i>	61
Tabel	24A	Distribusi Persentase Pengeluaran Wisatawan Mancanegara, 2000—2006	62
Table	24A	<i>Percentage Distribution of Tourist Expenditure, 2000—2006</i>	62
Tabel	24B	Distribusi Persentase Pengeluaran Wisatawan Mancanegara, 2007—2013	62
Table	24B	<i>Percentage Distribution of Tourist Expenditure, 2007—2013</i>	62
Tabel	25A	Penerimaan Pariwisata Menurut Jenis Pengeluaran, 2000—2006	63
Table	25A	<i>Tourism Revenue by Type of Tourist Expenditure, 2000—2006</i>	63

Tabel	25B	Penerimaan Pariwisata Menurut Jenis Pengeluaran, 2007—2013	63
Table	25B	<i>Tourism Revenue by Type of Tourist Expenditure, 2007—2013</i>	63
Tabel	26	Rata-rata Pengeluaran Wisatawan Mancanegara per Hari Menurut Negara Tempat Tinggal, 2004—2013	64
Table	26	<i>Average Daily Expenditure of Visitor by Country of Residence, 2004—2013</i>	64
Tabel	27	Rata-rata Pengeluaran Wisatawan Mancanegara per Kunjungan Menurut Negara Tempat Tinggal, 2004—2013	66
Table	27	<i>Average Expenditure of Visitor Per Visit by Country of Residence, 2004—2013</i>	66
Tabel	28	Penerimaan dari Wisatawan Mancanegara Menurut Negara Tempat Tinggal, 2004—2013	68
Table	28	<i>Revenue from International Visitors by Country of Residence, 2003—2013</i>	68
Tabel	29	Rata-rata Lama Tinggal Wisatawan Mancanegara Menurut Negara Tempat Tinggal, 2004—2013	70
Table	29	<i>Average Length of Stay of Visitor by Country of Residence, 2003—2013</i>	70

I. PENDAHULUAN

Pariwisata memegang peranan penting dalam perekonomian Indonesia, baik sebagai salah satu sumber penerimaan devisa maupun sebagai pencipta lapangan kerja serta kesempatan berusaha. Untuk meningkatkan kesejahteraan rakyat, pengembangan pariwisata akan terus dilanjutkan dan ditingkatkan melalui perluasan dan pemanfaatan sumber serta potensi pariwisata nasional sehingga menjadi kegiatan ekonomi yang dapat diharapkan untuk meningkatkan penerimaan devisa. Selain itu kegiatan pariwisata diharapkan juga dapat memperluas dan meratakan kesempatan kerja dan kesempatan berusaha, khususnya bagi masyarakat sekitarnya untuk merangsang pembangunan regional serta memperkenalkan identitas dan kebudayaan nasional. Dalam pengembangan pariwisata nasional, pandangan hidup dan kualitas lingkungan harus tetap dijaga. Pengembangan pariwisata dilakukan sejalan dengan program pengembangan dari berbagai macam industri pariwisata, sehingga tidak hanya industri dalam skala kecil dan menengah saja tetapi juga industri pariwisata dalam skala besar akan dapat memperoleh manfaat.

Pariwisata sebagai salah satu **komoditi ekspor** yang tidak bisa dilihat secara nyata, terus meningkat perannya dalam perekonomian Indonesia. Dalam usaha mengembangkan pariwisata internasional sangat diperlukan program yang terarah dan tepat dalam rangka

I. INTRODUCTION

Tourism plays an important role in Indonesian economy, both as a source of foreign exchange and creates employment as well as business opportunity. To increase people's welfare, tourism development should be continued and increased by expansion and utilizing the source and potency of national tourism to become an economic activity that can be expected to increase the foreign exchange receipts, expanding and equalizing employment and business opportunities, especially for local society, to stimulate regional development, and popularize the national identity and culture. In developing the tourism sector, the national way of life and the quality of the environment have to be maintained. Tourism development is being carried out in conjunction with other development programs among various tourism industries, so not only small and medium scale, but also large scale tourism enterprises can get benefit mutually.

*Tourism sector as an **invisible exports** plays an increasingly important role in Indonesian economy. In the effort of developing international tourism, it is necessary to conduct steps to increase the flow of foreign visitors, which can be implemented by way of increasing the marketing activities and the improvement of various facilities, as well as services required by the foreign visitors,*

meningkatkan jumlah kedatangan wisatawan mancanegara, yang dapat dilakukan dengan meningkatkan kegiatan pemasaran dan perbaikan dari berbagai fasilitas dan yang diperlukan wisatawan mancanegara, seperti pelayanan imigrasi, fasilitas angkutan, perbankan, akomodasi, restoran, biro perjalanan dan sebagainya.

Untuk meningkatkan kegiatan pemasaran diperlukan perencanaan yang sesuai berdasarkan informasi kuantitatif maupun kualitatif tentang wisatawan mancanegara pada masa-masa sebelumnya. Tanpa dukungan tersedianya data pada masa lalu akan menyulitkan dalam membuat rencana yang cermat dan terarah. Data statistik yang disajikan dalam publikasi ini dimaksudkan untuk memenuhi salah satu kebutuhan tersebut di atas.

II. PENGUMPULAN DATA

Data Statistik Kunjungan Wisatawan Mancanegara 2013 yang disajikan dalam publikasi ini didasarkan pada laporan (survey) bulanan kedatangan wisatawan mancanegara (VIOT) dan pengolahan kartu kedatangan dan keberangkatan/*Arrival and Departure Card (A/D Card)* yang diperoleh dari Direktorat Jenderal Imigrasi, Kementerian Hukum dan Hak Asasi Manusia.

such as immigration services, transportation facilities, banking, accommodation, restaurants, travel bureau, etc.

To increase the marketing activities, it is required proper planning based on quantitative as well as qualitative information on international tourism performance in the past. Without studying the data of the past, it will be difficult to compose a directed planning to increase a firmer tourism promotion effort. The statistical data presented in this publication are meant to fulfill one of the above mentioned needs.

II. DATA COLLECTION

The 2013 International Visitor Arrivals Statistics presented in this publication was based on monthly report of international visitors to Indonesia (VIOT) and processing of visitor arrival and departure cards (A/D Card) that obtained from the Directorate General of Immigration, Ministry of Law and Human Rights.

Data statistik hotel dan akomodasi lainnya sebagai data penunjang dikumpulkan dan diolah oleh Sub Direktorat Statistik Pariwisata, Badan Pusat Statistik.

Sementara itu, data penerimaan, pengeluaran dan rata-rata lama tinggal yang disajikan pada publikasi ini diperoleh dari hasil Survei Kepulangan Wisatawan Mancanegara (*Passenger Exit Survey*) yang dilakukan oleh Kementerian Pariwisata dan Ekonomi Kreatif, bekerjasama dengan Badan Pusat Statistik.

III. RUANG LINGKUP

Statistik wisatawan mancanegara yang disajikan dalam publikasi ini mencakup wisatawan mancanegara yang datang ke Indonesia melalui pelabuhan internasional, baik melalui bandar udara, pelabuhan laut, maupun darat. Di Indonesia terdapat lebih dari 90 Unit Pelaksana Teknis (UPT) Imigrasi, dimana setiap UPT membawahi satu atau lebih Tempat Pemeriksaan Imigrasi (TPI), yang dapat berupa pintu masuk laut, udara, atau darat. Empat pintu masuk utama diantaranya adalah Soekarno-Hatta (DKI Jakarta), Ngurah Rai (Bali), pulau Batam (Kepulauan Riau) dan Polonia/Kualanamu (Sumatera Utara).

IV. KONSEP DAN DEFINISI

Sesuai dengan rekomendasi *United Nation World Tourism Organization (UNWTO)* dan

Statistics of hotel and other accommodation establishments as supporting data, were compiled and processed by Sub Directorate of Tourism Statistics, BPS Statistics-Indonesia.

Meanwhile, tourism revenue, visitor length of stay as well as the tourist expenditure presented in this publication were obtained from the Passenger Exit Survey conducted by Ministry of Tourism and Creative Economy in collaboration with BPS-Statistics Indonesia.

III. SCOPE

The international visitor statistics presented in this publication covered international visitors directly arrived to Indonesia through the airports, seaports, and land. There are more than 90 Technical Implementation Unit (TIU) of Immigration in Indonesia, where each TIU covers one or more Immigration Investigation Place (IIP) that could be in form of seaport, airport, or land. The four main ports are Soekarno-Hatta (Jakarta), Ngurah Rai (Bali), Batam Island (Kepulauan Riau) and Polonia/Kualanamu (North Sumatera).

IV. CONCEPT AND DEFINITION

The definition used for visitor corresponds to the UNWTO/IUOTO recommendations which

International Union of Office Travel Organization (IUOTO) definisi wisatawan mancanegara adalah setiap orang yang mengunjungi suatu negara di luar negara tempat tinggalnya, didorong oleh satu atau beberapa keperluan tanpa bermaksud memperoleh penghasilan di tempat yang dikunjungi. Definisi ini mencakup 2 (dua) kategori tamu mancanegara, yaitu:

1. Wisatawan (*tourist*) adalah setiap pengunjung seperti definisi di atas yang tinggal paling sedikit 24 jam, akan tetapi tidak lebih dari 12 (dua belas) bulan di tempat yang dikunjungi dengan maksud kunjungan antara lain:
 - a. Berlibur, rekreasi dan olah raga.
 - b. Bisnis, mengunjungi teman dan keluarga, misi, menghadiri pertemuan, konferensi, kunjungan dengan alasan kesehatan, belajar, dan keagamaan.
2. Pelancong (*Excursionist*) adalah setiap pengunjung seperti definisi di atas yang tinggal kurang dari 24 jam di tempat yang dikunjungi (termasuk *cruise passenger* yaitu setiap pengunjung yang tiba di suatu negara dengan kapal atau kereta api, di mana mereka tidak menginap di akomodasi yang tersedia di negara tersebut).

Definisi tersebut bisa dilihat dalam diagram seperti berikut:

covers any person visiting a country other than that in which she/he has usual environment, for any reason other than following an occupation remunerated from within the country visited. This definition covers 2 (two) categories of international visitors, namely:

1. *Tourist is any visitor according to the definition above, staying at least 24 hours, but not more than 12 (twelve) months, in the place visited, with the intention of visiting, among others for the purpose of:*
 - a. *Pleasure, recreation and sports.*
 - b. *Business, visiting friends and families, missions, attending meeting, conferences, visit for health reason, study and religion.*
2. *Excursionist is any visitor according to the definition above, staying less than 24 hours in place visited (including cruise passenger, i.e any visitor arriving in a country by ship or train, not staying in an accommodation available in the country).*

Diagrammatically, it can be seen as follow :

Klasifikasi Orang yang Melakukan Perjalanan

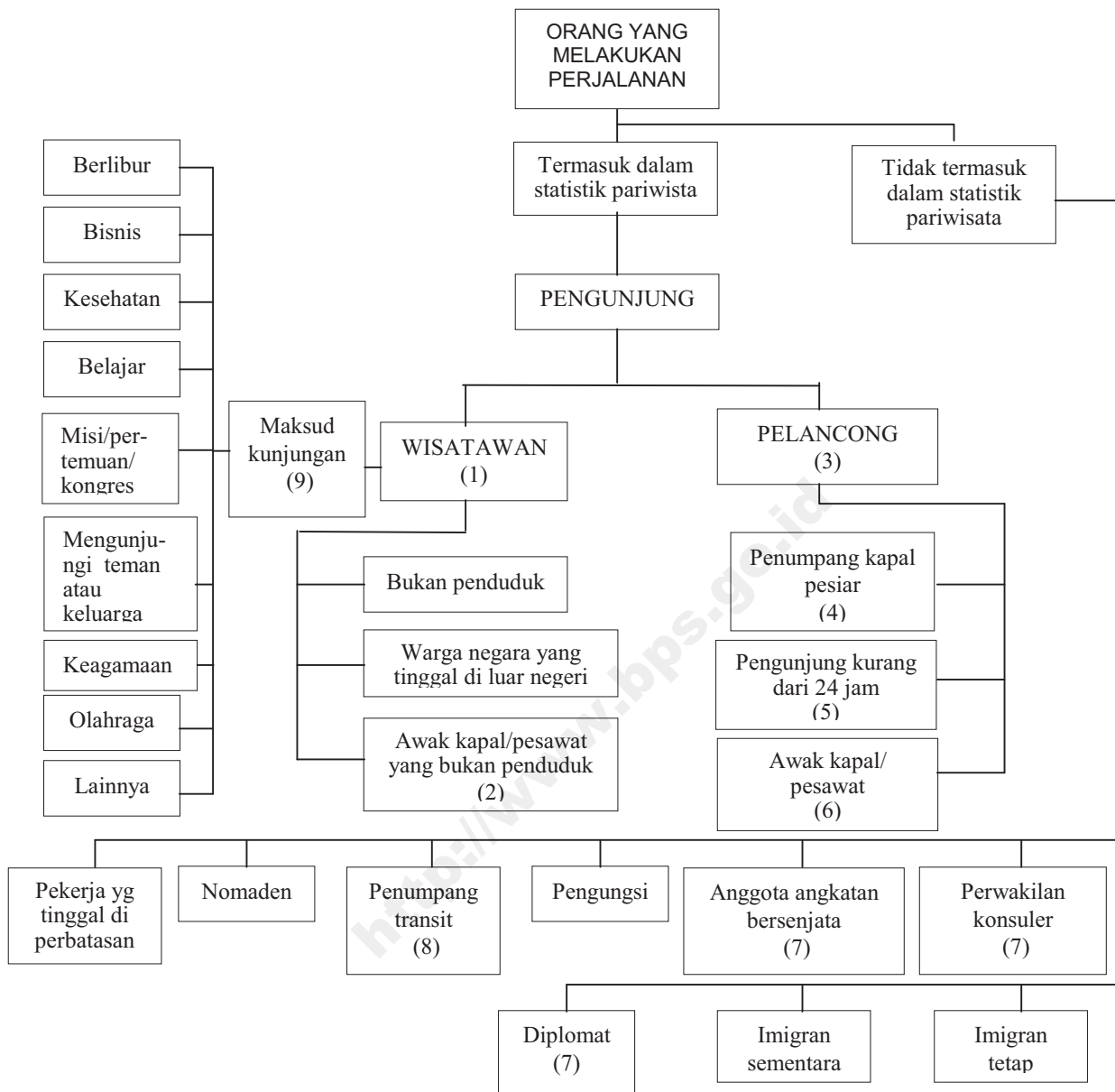

CATATAN:

- (1) Pengunjung yang tinggal minimal 1 malam di negara yang dikunjungi
- (2) Kru pesawat/kapal yang berlabuh dan yang menggunakan fasilitas akomodasi di negara yang dikunjungi
- (3) Pengunjung yang tinggal kurang dari 1 malam di negara yang dikunjungi. Walaupun mereka mungkin dapat berada di wilayah negara yang dikunjungi lebih dari 1 malam tetapi mereka tidur di kapal atau kereta api yang mereka gunakan
- (4) Biasanya dimasukkan dalam kelompok pelancong. Namun akan lebih baik apabila klasifikasi pengunjung dalam kelompok ini bisa dipisahkan
- (5) Pengunjung yang datang dan pergi dalam hari yang sama
- (6) Kru yang bukan penduduk dari negara yang dikunjungi dan singgah 1 hari
- (7) Bagi mereka yang melakukan perjalanan dari negara asal ke tempat tugas mereka dan sebaliknya
- (8) Mereka yang tidak keluar dari area transit. Dalam perjalanan di suatu negara mungkin mereka transit 1 hari atau lebih. Dalam kasus ini seharusnya mereka dimasukkan dalam statistik pariwisata
- (9) Maksud utama kunjungan seperti yang didefinisikan dalam Konferensi Roma tahun 1963

Classification of Travelers

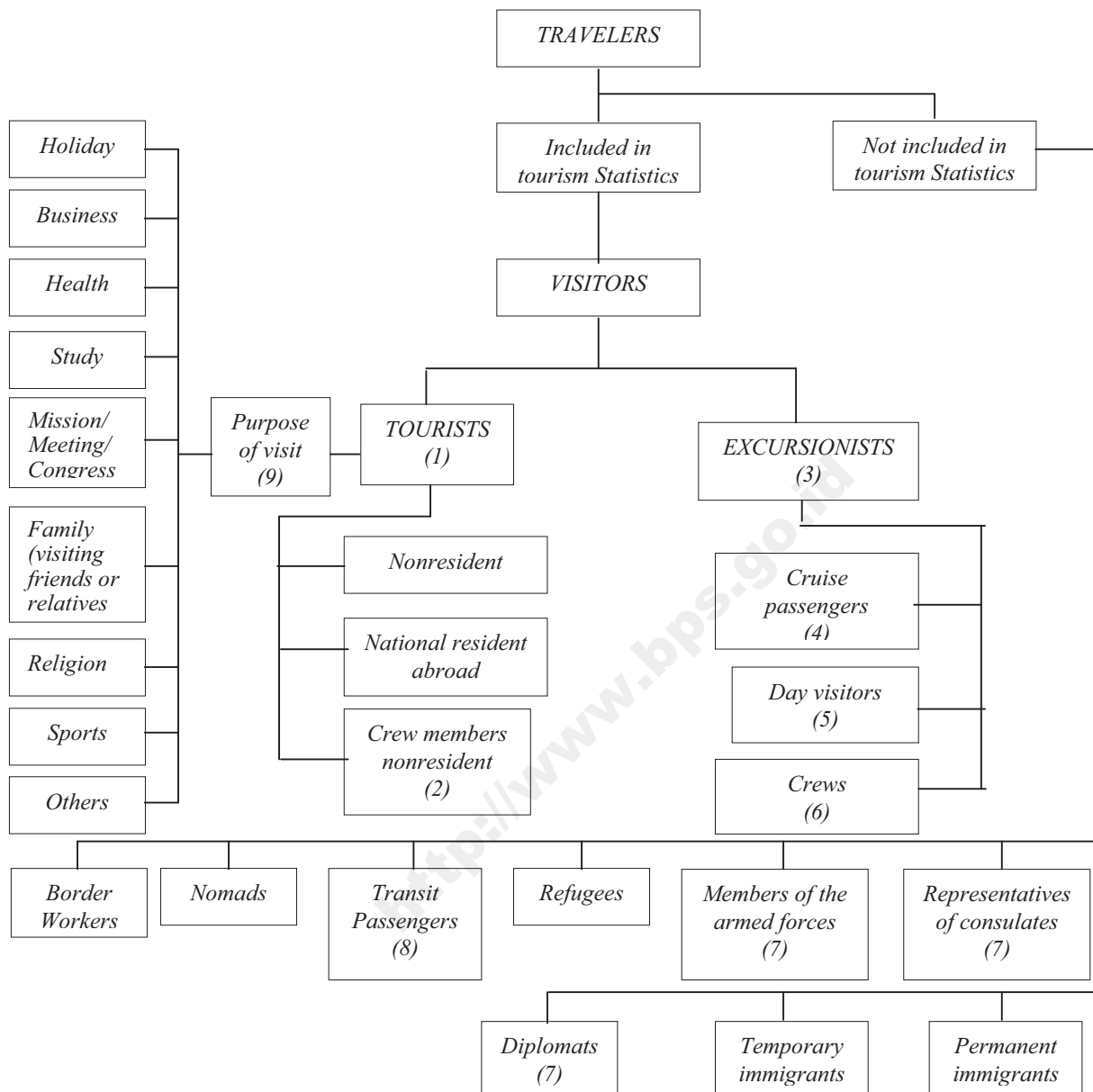

- NOTES:**
- (1) Visitors who spend at least one night in the country visited
 - (2) Foreign air or ship crews docked or in layover and who used the accommodation establishment of the country visited
 - (3) Visitors who do not spend at least one night in the country visited although they may visit the country during one day or more and return to their ship or train to sleep
 - (4) Normally included in excursionist. Separate classification on these visitors is nevertheless preferable
 - (5) Visitors who come and leave the same day
 - (6) Crews who are not resident of the country visited and who stay in the country for the day
 - (7) When they travel from their country of origin to the duty station and vice-versa
 - (8) They who do not leave the transit area of the port. In the countries, transit may involve a stay of one day or more. In this case, they should be included in the visitor statistics
 - (9) Main purpose of visit as defined by Rome Conference (1963)

V. ULASAN SINGKAT

Indonesia merupakan negara yang terkenal dengan berbagai keindahan, baik alam, kebudayaan maupun sejarah bangsa. Banyak tempat-tempat wisata menarik yang dapat dikunjungi wisatawan yang tersebar di seluruh pulau dan provinsi yang ada di Indonesia. Selain itu berbagai seni lukis dan kerajinan tangan hasil karya penduduk Indonesia tidak kalah menariknya untuk dinikmati. Dengan kondisi tersebut Indonesia memiliki potensi yang besar di bidang pariwisata dan tidak kalah dengan negara-negara lainnya.

1. Kedatangan Wisatawan Mancanegara

Statistik kedatangan wisatawan mancanegara (wisman) ke Indonesia dalam kurun waktu lima tahun terakhir menunjukkan trend yang meningkat, dan jumlah kunjungan wisman selama 2013 merupakan yang tertinggi dalam periode tersebut. Selama 2013 jumlah kunjungan wisman mencapai 8.802.129 kunjungan atau naik 9,42 persen dibanding jumlah kunjungan selama 2012. Peningkatan pertumbuhan kunjungan wisatawan mancanegara pada 2013 ini, diharapkan terus meningkat pada tahun-tahun mendatang.

V. HIGHLIGHT

Indonesia is well known as a country which has a variety of beauty, both nature, culture and historical heritage. There are so many interesting places spread in all islands and provinces in Indonesia, that can be visited by the tourists. Moreover, the wide large of arts and handycraft can be also enjoyable. Those conditions show that Indonesia has a great potential in the field of tourism.

1. Visitor Arrivals

During the last five years the number of international visitor arrivals to Indonesia showed an increasing trend and 2013 was the year with the highest number of international visitor arrivals. In 2013 the arrival of international visitors to Indonesia experienced an increase compared to the year before that is from 8,044,462 in 2012 to 8,802,129 in 2013 or increased by 9.42 percent. The growth of international visitors to Indonesia in 2013 is expected to keep increasing in the next few years.

Grafik 1 Kedatangan Wisatawan Mancanegara, 2009–2013 (juta kunjungan)
Figure *International Visitor Arrivals to Indonesia, 2009–2013 (million visits)*

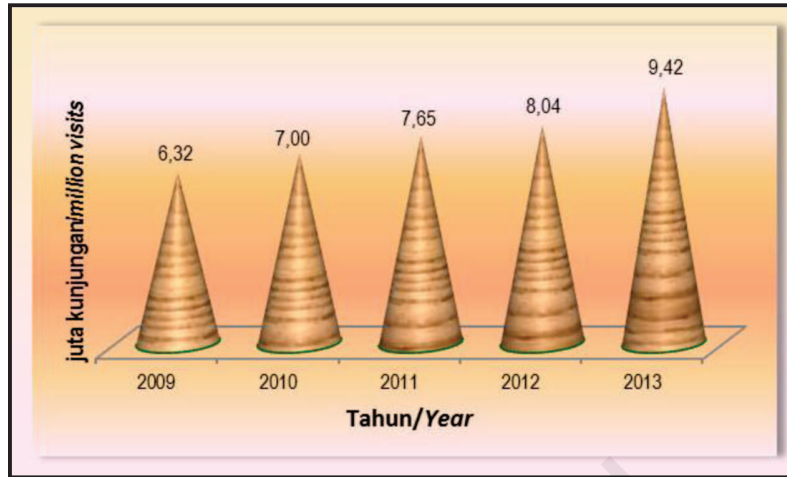

2. Pangsa Pasar Utama

Dibandingkan tahun 2012, posisi sepuluh negara pasar utama wisatawan mancanegara pada 2013 ini tidak terjadi pergeseran. Singapura masih mendominasi jumlah wisatawan mancanegara, yaitu sebesar 18,57 persen dari jumlah tamu yang datang ke Indonesia. Kemudian diikuti oleh Malaysia (16,26 persen), Australia (11,34 persen), Republik Rakyat Tiongkok (9,17 persen), Jepang (5,58 persen), Korea Selatan (3,90 persen), Filipina (2,80 persen), Taiwan (2,79 persen), Amerika Serikat (2,66 persen), dan Inggris (2,60 persen). Jumlah kunjungan wisatawan mancanegara dari 10 negara tersebut meliputi 75,67 persen dari total kedatangan wisatawan mancanegara ke Indonesia selama 2013.

Kedatangan wisatawan mancanegara dari negara-negara tersebut menunjukkan peningkatan yang cukup signifikan dibanding

2. Major Markets

In 2013, there was not a changing of share in major markets compared to that of 2012. Singapore still dominated the arrival which represented 18.57 percent to the total arrivals, followed by Malaysia 16.26 percent, Australia 11.34 percent, China 9.17 percent, Japan 5.58 percent, Republic of Korea 3.90 percent, Phillipines 2.80 percent, Taiwan 2.79 percent, United States of America 2.66 percent, and United Kingdom 2.60 percent. They made up a total of 75.67 percent to total arrivals to Indonesia.

The number of international visitor arrivals from those countries showed an increase over the previous year, such as China, Taiwan, and Republic of Korea.

tahun sebelumnya, seperti Republik Rakyat Tiongkok, Taiwan, dan Korea.

Jumlah wisatawan mancanegara terbesar masih berasal dari kawasan Asia yaitu sebesar 67,19 persen dari jumlah seluruh kedatangan wisatawan mancanegara ke Indonesia. Angka ini sedikit menurun sebesar 0,05 poin dibanding kunjungan tahun lalu.

Visitors from Asia still remained the biggest part which recorded 67.19 percent to total arrivals to Indonesia. It showed a little decrease of 0.05 point compared to the previous year.

Grafik 2 Kedatangan Wisatawan Mancanegara dari 10 Negara Utama, 2013
Figure *International Visitor Arrivals by 10 Major Markets, 2013*

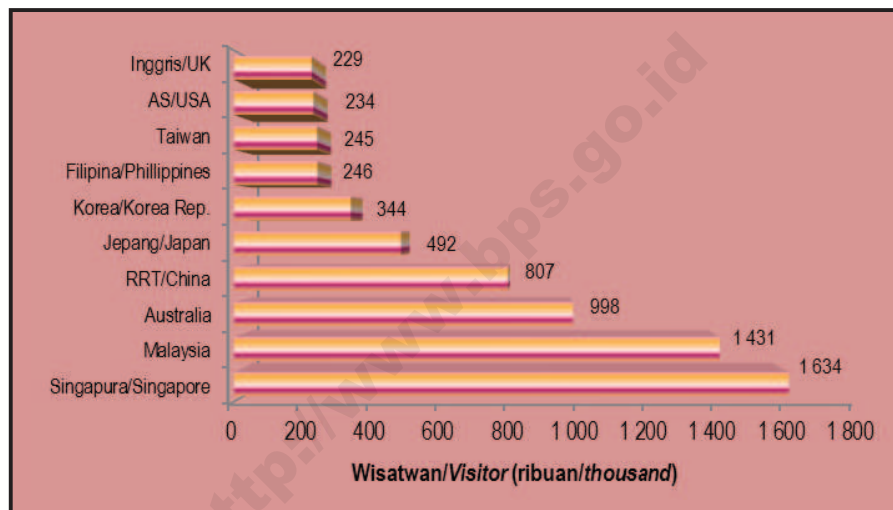

3. Pola Kunjungan

Pada 2013, terjadi pergeseran puncak kedatangan wisatawan mancanegara ke Indonesia. Puncak kedatangan wisatawan tersebut terjadi pada bulan Desember yang mencapai 860.655 kunjungan atau 9,78 persen dari keseluruhan wisatawan mancanegara yang berkunjung selama 2013. Kunjungan selama November dan Juni, menempati urutan berikutnya, masing-masing sebesar 807.422

3. Seasonal Pattern

In 2013, there was a shifted of the peak season of international visitor arrivals. The peak month of international arrivals occurred on December which reached 860,655 visitors or 9.78 percent to the total, followed by November and June which recorded 807,422 visitors and 789,594 visitors respectively. Meanwhile, the lowest arrival was occurred in January that only

kunjungan dan 789.594 kunjungan. Sedangkan jumlah kedatangan wisatawan mancanegara terendah terjadi pada Januari 2013 yang tercatat sebesar 614.328 kunjungan.

Bila dilihat dari pola pertumbuhan per bulan dibanding dengan bulan yang sama pada tahun sebelumnya, kenaikan terbesar terjadi pada bulan Agustus yang mencapai 21,57 persen, diikuti bulan November dan Februari, masing-masing sebesar 16,37 persen dan 14,50 persen. Sementara itu, pada bulan Januari terjadi penurunan kedatangan wisman ke Indonesia sebesar 5,88 persen.

reached 614,328 visitors.

According to the monthly growth, the highest increase of international visitor arrivals was on August which reached 21.57 percent compared to the year 2012, followed by November and February which recorded 16.37 percent and 14.50 percent respectively. Meanwhile, it was a decrease of international visitors arrivals to Indonesia on January, that amounted as much as 5.88 percent.

Grafik 3 Kedatangan Wisatawan Mancanegara per Bulan, 2013 (ribu orang)
Figure Monthly International Visitor Arrivals, 2013 (thousand people)

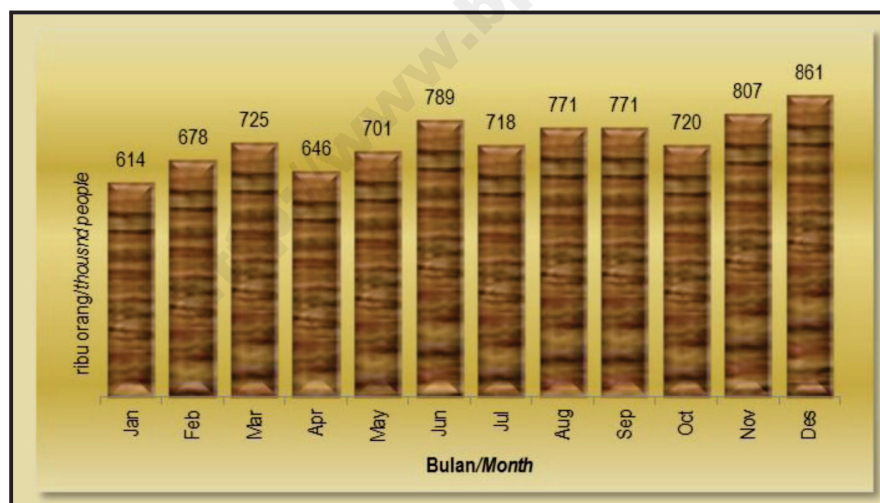

4. Karakteristik Demografi

Berdasarkan jenis kelamin, wisatawan mancanegara laki-laki pada 2013 masih mendominasi seluruh kedatangan yaitu sebesar 5.843.022 kunjungan atau 66,38 persen.

4. Demographic Characteristics

In terms of gender, male visitors still predominated in respect of all arrivals and accounted for 5,843,022 visitors or 66.38 percent, while 2,959,107 visitors were female or 33.62 percent to the total visitors.

Sedangkan sisanya 2.959.107 kunjungan atau 33,62 persen merupakan wisatawan mancanegara perempuan.

Jika dibanding dengan tahun sebelumnya, tidak terjadi pergeseran persentase pengunjung, meskipun peran pengunjung perempuan yang melakukan perjalanan mengalami peningkatan.

Pada 2013 juga tidak terjadi perubahan berarti pada komposisi wisatawan mancanegara menurut kelompok umur dibanding tahun sebelumnya. Jumlah terbanyak dicatat wisatawan mancanegara yang berumur 25-34 tahun, yaitu sebesar 25,63 persen dari seluruh kedatangan. Selanjutnya kelompok umur 35-44 tahun merupakan kelompok umur kedua terbanyak yang mencapai 23,49 persen, dan diikuti kelompok 45-54 tahun sebesar 16,73 persen dari seluruh kedatangan.

Compared to the previous year, the percentage of female visitors experienced an increase, which means that the participation of female in traveling increased as well.

In 2013, there was not a significant changing in terms of composition of visitors by age group compared to the year before. The highest number of visitors was from 25-34 years age group that reached 25.63 percent to the total. Then the 35-44 age group was the second highest number of visitors which reached 23.49 percent, followed by 45-54 age group that accounted for 16.73 percent to total arrivals.

Grafik 4 Kedatangan Wisatawan Mancanegara Menurut Jenis Kelamin, 2012 dan 2013
Figure International Visitor Arrivals by Sex, 2012 and 2013

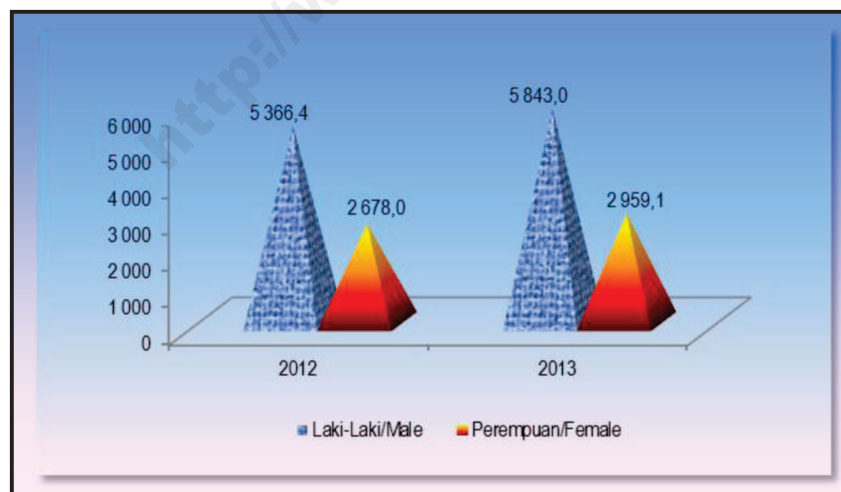

5. Jenis Pekerjaan

Secara keseluruhan, jumlah terbesar wisatawan mancanegara yang datang ke Indonesia selama 2013 adalah profesional, yang meliputi 2.802.247 orang (31,84 persen) diikuti manajemen/administrasi, dan sales/karyawan/teknisi, masing-masing 1.900.857 orang (21,60 persen) dan 1.369.348 orang (15,56 persen). Komposisi wisman berdasarkan jenis pekerjaan pada 2013 ini tidak terjadi perubahan struktur yang berarti jika dibanding keadaan 2012.

5. Occupation

In general, the biggest number of visitors to Indonesia were they whose occupation as a professional which reached 2,802,247 visitors or 31.84 percent to the total visitors followed by management/administration, and sales/clerical/technical which recorded 1,900,857 visitors (21.60 percent) and 1,369,348 visitors (15.56 percent) respectively. Compared to 2012, there was not a significant change of the occupation pattern.

Grafik 5 Kedatangan Wisatawan Mancanegara Menurut Jenis Pekerjaan, 2013
Figure *International Visitor Arrivals by Occupation, 2013*

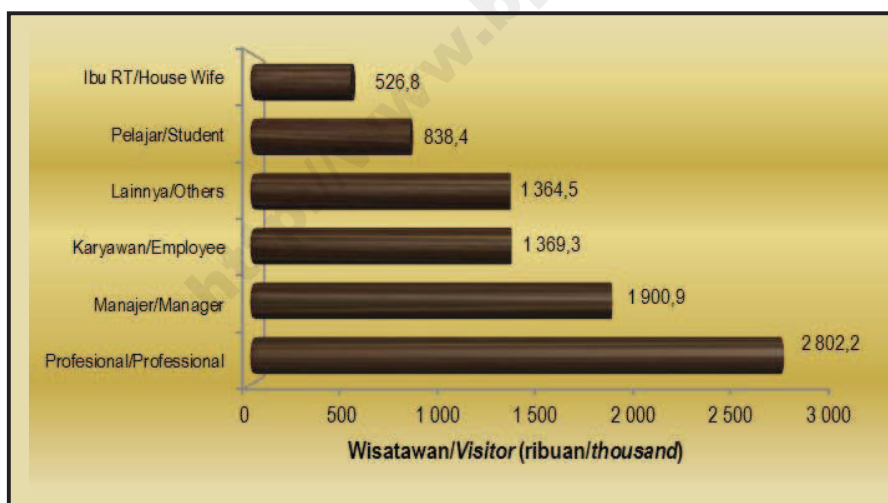

6. Moda Angkutan

Moda angkutan udara menjadi pilihan utama wisatawan mancanegara yang datang selama 2013, yaitu mencapai 73,04 persen dari seluruh kedatangan. Sedangkan yang datang melalui laut dan darat tercatat masing-masing

6. Mode of Transport

International visitors arriving by air in 2013 was the biggest ones compared to the visitors arriving by the other mode of transport. It made up 73,04 percent to the total arrivals. Meanwhile, they who

sebesar 26,41 persen, dan 0,55 persen. Dibanding 2012, wisatawan mancanegara yang datang melalui udara, laut, dan darat mengalami peningkatan, masing-masing sebesar 11,71 persen, 3,72 persen, dan 0,95 persen.

Wisatawan mancanegara yang datang melalui udara, sebagian besar berasal dari negara Asia (termasuk ASEAN) yaitu 59,21 persen, diikuti Eropa 17,15 persen, Oseania 15,56 persen, Amerika 4,46 persen, Timur Tengah 2,89 persen, dan Afrika 0,72 persen. Wisatawan mancanegara dari negara-negara Asia tersebut, 29,43 persen diantaranya didominasi wisatawan yang berasal dari Malaysia.

Sementara itu, wisatawan mancanegara yang datang melalui laut didominasi oleh mereka yang berasal dari negara-negara ASEAN yang tercatat sebesar 72,01 persen dengan persentase tertinggi dari Singapura 70,87 persen, dan Malaysia 16,68 persen.

Selanjutnya wisatawan mancanegara yang datang melalui jalan darat sebagian besar juga dilakukan oleh wisatawan dari negara-negara ASEAN, kawasan terdekat dengan Indonesia yang tercatat sebesar 74,26 persen diantaranya dari Malaysia (87,13 persen) yang merupakan negara tetangga terdekat Indonesia.

arrived by sea and land amounted to 26,41 percent and 0.55 percent respectively. Compared to 2012, visitors who arrived by air, sea, and land experienced an increase about 11,71 percent, 3.72 percent, and 0.95 percent respectively.

International visitors arriving by air mostly came from Asia (included ASEAN) that reached 59.21 percent, followed by Europe 17.15 percent, Oceania 15.56 percent, America 4.46 percent, Middle East 2.89 percent, and Africa 0.72 percent. Those visitors from Asia was dominated by Malaysia, that was 29.43 percent to the total arrivals by air.

Meanwhile, visitors that came through the sea was dominated by ASEAN countries, namely 72.01 percent. They were mainly from Singapore 70.87 percent, and Malaysia 16.68 percent.

Furthermore, international visitors arriving by in land transportation mostly came from ASEAN countries. They registered as much as 74.26 percent to the total and among of them were from Malaysia (87.13 percent), the closest neighbour country, Sarawak (Malaysia) and Kalimantan in Indonesia.

Grafik 6 Distribusi Kedatangan Wisatawan Mancanegara Menurut Moda Angkutan, 2013
Figure *Distribution of International Visitor Arrivals by Mode Transport, 2013*

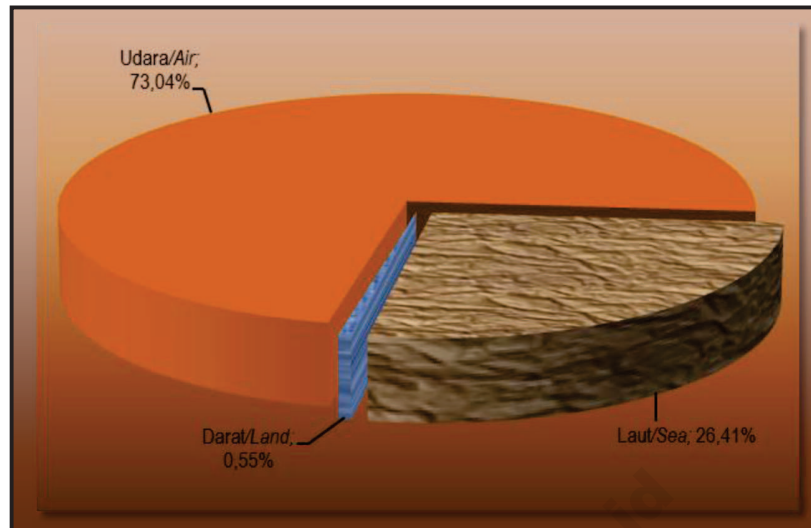

7. Maksud Kunjungan

Wisatawan mancanegara yang berkunjung ke Indonesia terbanyak dengan maksud kunjungan untuk berlibur, yaitu 4.972.911 kunjungan atau 56,50 persen dari seluruh kedatangan, diikuti wisatawan mancanegara dengan maksud kunjungan bisnis, yaitu 2.734.348 kunjungan atau 31,06 persen.

Jika dilihat dari negara tempat tinggal ternyata sebagian besar pengunjung dari negara Asia, Oseania, dan Eropa lebih banyak berkunjung untuk berlibur daripada melakukan bisnis. Sementara itu, negara-negara dari kawasan Timur Tengah lebih banyak datang untuk berbisnis.

Komposisi kedatangan wisatawan mancanegara untuk berlibur menurut kelompok umur sedikit berbeda dengan kedatangan tamu untuk bisnis, dimana tamu yang datang untuk berlibur didominasi kelompok umur <25 tahun

7. Purpose of Visit

The number of visitors who visited Indonesia were mostly for holiday purposes that reached 4,972,911 visitors or 56.50 percent to the total visitors, followed by business tourist that accounting for 2,734,348 visitors or 31.06 percent.

According to the country of residence, visitors from Asia, Oceania, and Europe spent their time in Indonesia more for holiday than for business. On the other hand, visitors from Middle East came to Indonesia more for business.

The arrival composition for holiday by age group experienced a little bit difference to the arrival's pattern for business. Visitors for holiday purposes were dominated by age group of <25 years, followed by 25-34 years and 35-44 years. Meanwhile visitors who visited for business were

diikuti 25-34 tahun dan 35-44 tahun. Sementara tamu yang datang dalam rangka bisnis terbanyak adalah kelompok umur 35-44, diikuti 25-34 tahun dan 45-54 tahun.

Adapun wisatawan mancanegara yang datang ke Indonesia untuk bisnis terbanyak berstatus sebagai profesional yaitu 30,94 persen, diikuti manajemen/administrasi 24,52 persen. Begitu pula tamu yang datang untuk berlibur terbanyak berprofesi sebagai profesional, yaitu 31,29 persen.

8. Akomodasi yang Digunakan

Pada 2013, tercatat sebanyak 78,66 persen wisatawan mancanegara yang tinggal di hotel selama mereka berada di Indonesia. Sementara itu, pengunjung yang memilih tinggal di akomodasi lainnya, mencapai 15,16 persen, dan pengunjung yang memilih tinggal di rumah teman/keluarga, tercatat hanya 6,18 persen. Pada 2013 tidak terjadi perubahan komposisi akomodasi yang digunakan oleh wisatawan mancanegara bila dibanding dengan tahun sebelumnya tahun sebelumnya. Ditinjau berdasarkan persentase, hanya wisatawan mancanegara yang menginap di akomodasi lainnya yang mengalami kenaikan sebesar 0,31 poin, sementara itu wisatawan mancanegara yang tinggal di hotel dan rumah teman/keluarga turun masing-masing sebesar 0,28 poin dan 0,03 poin dibanding tahun 2012.

dominated by age-group of 35-44, followed by 25-34 and 45-54 years.

Then, they who came for business mostly have occupation as a professional 30.94 percent, followed by management/administration 24.52 percent). Also visitors who visited Indonesia for holiday were dominated by professional that recorded 31.29 percent.

8. Accommodation Used

There was 78.66 percent of visitors stayed in hotels during their visit to Indonesia. Meanwhile, the others stayed in other accommodation which amounted to 15.16 percent, and they who stayed at residence of friends/families were relatively small that only recorded 6.18 percent. In 2013, there was not a significant change of the accommodation pattern used by visitors compared to the previous year. Based on the percentage, visitors who stayed in other accommodation increased by 0.31 point compare to that in 2012. Whereas, they who stayed in hotels and residence of friends/families decreased by 0.28 point and 0.03 point respectively.

Grafik 7 Distribusi Jumlah Kedatangan Wisatawan Mancanegara Menurut Akomodasi yang Digunakan, 2013
Figure Percentage Distribution of International Visitor Arrivals by Type of Accommodation Used, 2013

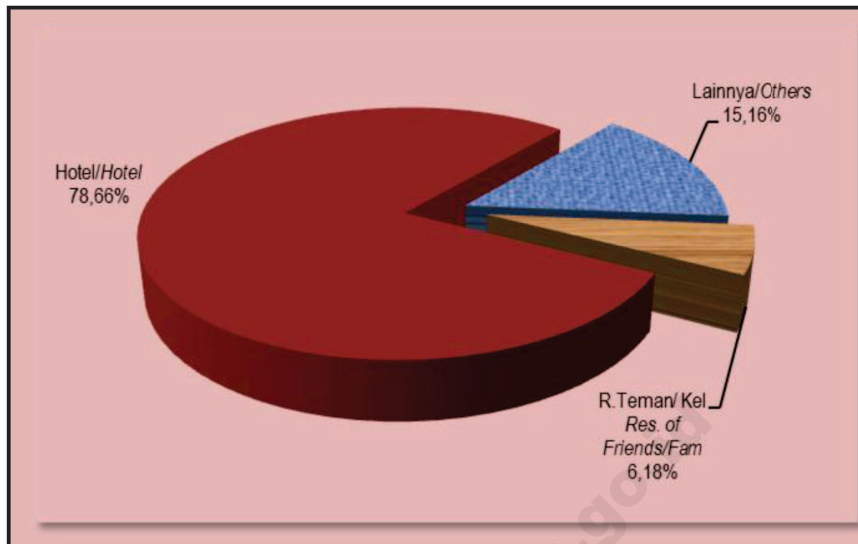

9. Lama Tinggal

Disamping jumlah wisatawan mancanegara, rata-rata lama tinggal wisatawan mancanegara merupakan faktor penting lainnya dalam penghitungan rata-rata pengeluaran wisatawan mancanegara selama berada di Indonesia. Dalam kurun waktu empat tahun terakhir terjadi penurunan lama tinggal wisatawan mancanegara di Indonesia. Pada tahun 2013 ini rata-rata lama tinggal wisatawan selama di Indonesia mengalami sedikit penurunan, sebesar 0,05 hari yaitu dari 7,70 hari pada tahun 2012 menjadi 7,65 hari pada tahun 2013.

Rata-rata lama tinggal wisatawan yang berasal dari sepuluh negara pangsa pasar utama, sebagian besar mengalami penurunan,

9. Length of Stay

Other than the number of international visitors, the average length of stay is also an important determinant to calculate the average expenditure by international visitors. In the last four years, there was a declining trend of length of stay in Indonesia. In 2013, the average length of stay of visitors in Indonesia experienced a slightly decrease (0,05 day); i.e from 7.70 days in 2012 to 7.65 days in 2013.

In general, the average length of stay of visitors from the big ten major markets experienced a decreased, only four countries experienced an increased, namely Republic of Korea, Japan, Australia, and United States of America that decreased by 0.83 day, 0.43 day,

hanya empat negara mengalami kenaikan, yaitu Korea (0,83 hari), Jepang (0,43 hari), Australia (0,36 hari), dan Amerika Serikat (0,08 hari).

Dilihat dari lama tinggal terlama, wisatawan mancanegara dari Denmark adalah yang tinggal paling lama yaitu 16,31 hari, diikuti wisatawan dari Swiss 13,97 hari, dan Belanda 13,39 hari. Sedangkan yang paling pendek waktu tinggalnya di Indonesia adalah wisatawan mancanegara dari Singapura yaitu selama 4,17 hari.

10. Distribusi Pengeluaran Wisatawan Mancanegara

Selama lima tahun terakhir, rata-rata pengeluaran wisatawan mancanegara per kunjungan selama berada di Indonesia menunjukkan trend yang meningkat. Pada tahun 2013 rata-rata pengeluaran per orang per kunjungan mencapai US\$1.142,24 atau mengalami peningkatan sebesar 0,74 persen dibanding tahun 2012 yang sebesar US\$1.133,81.

Pengeluaran wisatawan tersebut dikelompokkan ke dalam 13 jenis pengeluaran utama yaitu akomodasi, makanan dan minuman, cinderamata, belanja, transpor lokal, paket tur lokal, penerbangan domestik, pesiar, hiburan, kesehatan dan kecantikan, pemandu wisata, pendidikan, dan lainnya. Pengeluaran wisatawan terbesar adalah untuk akomodasi yang mencapai 48,91 persen dari total pengeluaran, diikuti pengeluaran untuk makanan

0,36 day, 0,08 day respectively.

In terms of the longest stay, visitors from Denmark stayed the longest ones for 16.31 days, followed by Switzerland 13.97 days, and Netherlands 13.39 days. While visitor from Singapore stayed for 4.17 days, which was the shortest stay.

10. Distribution of Tourist Expenditure

During the last five years the average expenditure of visitor per visit in Indonesia showed an increasing trend. In 2013 the average expenditure of visitors per visit recorded at US\$1,142.24, an increase of 0.74 percent over 2012.

The visitor expenditure was classified into 13 main items, namely accommodation, food and beverages, souvenir, shopping, local transport, local package tour, domestic flight, sightseeing, entertainments, health and beauty, guide service, education, and others. The biggest of 48.91 percent expenditure were for accommodation that has portion to the total expenditure, followed by food and beverages expenditure that reached 17.67 percent, souvenir 7.87 percent, and local transport 6.77 percent.

dan minuman sebesar 17,67 persen, cinderamata 7,87 persen, dan transpor lokal sebesar 6,77 persen.

Grafik 8 Distribusi Pengeluaran Wisatawan Mancanegara, 2013
Figure Percentage Distribution of Tourist Expenditure, 2013

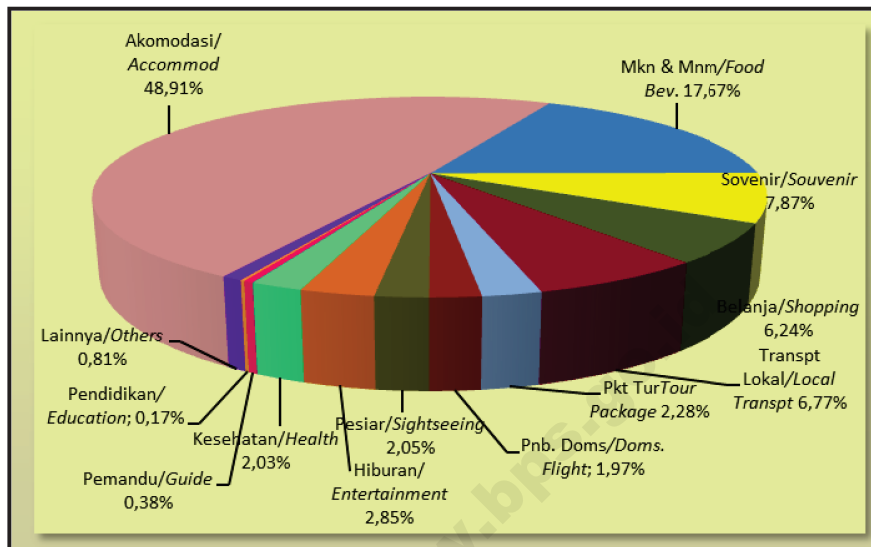

11. Penerimaan Devisa Pariwisata

Pada 2013, penerimaan dari wisatawan mancanegara mencapai US\$10.054,15 juta atau mengalami peningkatan 10,23 persen dibanding tahun sebelumnya. Kenaikan jumlah wisatawan mancanegara yang datang ke Indonesia pada 2013, yang diikuti pula dengan kenaikan rata-rata pengeluaran per kunjungan, mengakibatkan penerimaan dari wisatawan mancanegara juga mengalami peningkatan pada 2013. Sumbangan terbesar adalah penerimaan dari akomodasi yang mencapai US\$4.917,11 juta,

11. Tourism Revenue

In 2013, revenue from international visitors reached US\$10,054.15 million or increased by 10.23 percent over the previous year. The increasing of the number of international visitors to Indonesia, that also followed by the increasing of their average expenditure, has resulted the revenue from tourist experienced an increasing in 2013. The biggest share was from accommodation consumption which reached US\$4,917.11 million followed by food and beverage at US\$1,776.36 million, and souvenir US\$790.84 million.

diikuti penerimaan dari makanan dan minum sebesar US\$1.776,36 juta, dan cinderamata US\$790,84 juta.

Wisatawan mancanegara dari Australia, Singapura, dan Malaysia memberi sumbangan penerimaan devisa terbesar yaitu masing-masing 14,44 persen, 10,44 persen, dan 9,97 persen dari total penerimaan. Sementara itu penerimaan devisa terendah berasal dari Amerika Tengah yang mencapai US\$1,82 juta atau 0,02 persen dari total penerimaan.

The visitor who came from Australia, Singapore, and Malaysia contributed the three biggest share of revenue, those are 14.44 percent, 10.44 percent, and 9.97 percent to the total revenue. Meanwhile, the lowest share was given by visitors from Central America that only reached US\$1.82 million or 0.02 percent to total revenue.

Grafik 9 Penerimaan Devisa Pariwisata, 2009—2013
Figure Tourism Revenue, 2009—2013



**TABEL-TABEL/
*TABLES***

<http://www.tips.go.id>

TABEL 1 KEDATANGAN WISATAWAN MANCANEGERA KE INDONESIA MENURUT BULAN, 1994–2013
TABLE 1 MONTHLY INTERNATIONAL VISITOR ARRIVALS TO INDONESIA, 1994–2013

TAHUN YEAR (1)	Jan/ Jan (2)	Feb/ Feb (3)	Maret/ March (4)	April/ April (5)	Mei/ May (6)	Juni/ June (7)	Juli/ July (8)	Agt/ August (9)	Sept/ Sept (10)	Okt/ Oct (11)	Nov/ Nov (12)	Des/ Dec (13)	Jan–Des Jan–Dec (14)
1994	281 758	307 403	325 971	302 540	308 326	313 896	376 206	377 369	345 514	335 802	338 751	392 776	4 006 312
1995	350 665	338 872	323 985	332 870	315 727	347 251	374 127	403 347	364 827	370 217	372 023	430 318	4 324 229
1996	353 867	379 352	420 705	410 724	400 330	432 835	447 361	460 569	401 483	405 940	432 214	489 092	5 034 472
1997	376 848	398 432	460 514	400 351	413 533	461 250	482 525	486 334	455 932	398 731	399 054	451 739	5 185 243
1998	387 305	348 520	364 912	380 825	312 397	320 716	394 754	451 480	411 236	430 988	387 109	416 174	4 606 416
1999	360 051	358 857	413 740	369 520	361 200	372 293	463 168	433 760	416 529	388 256	400 483	389 663	4 727 520
2000	356 090	397 548	413 502	408 239	370 474	424 277	464 278	455 967	457 683	448 696	439 905	427 558	5 064 217
2001	395 511	372 743	427 878	423 268	454 259	474 527	478 515	487 169	470 667	391 119	388 739	389 225	5 153 620
2002	372 678	392 683	449 151	409 802	444 173	454 029	486 749	503 447	461 135	382 004	318 442	359 107	5 033 400
2003	340 972	355 345	353 877	249 491	268 959	371 642	431 512	441 144	411 791	424 965	372 261	445 062	4 467 021
2004	426 465	379 614	410 128	383 693	434 792	477 017	488 096	519 615	466 500	449 865	392 821	492 559	5 321 165
2005	417 237	382 614	419 390	405 952	419 747	448 593	483 681	474 235	464 957	342 605	342 119	400 971	5 002 101
2006	363 808	326 796	385 802	401 374	409 058	440 139	442 457	422 939	407 433	362 634	437 370	471 541	4 871 351
2007	386 453	385 434	443 099	439 365	447 017	498 089	514 640	495 952	463 934	436 298	476 782	518 696	5 505 759
2008	437 966	465 449	502 041	459 129	508 955	529 064	567 364	599 506	501 018	529 391	524 162	610 452	6 234 497
2009	473 165	421 555	511 314	487 121	521 735	550 582	593 415	566 797	493 799	547 159	531 669	625 419	6 323 730
2010	493 799	523 135	594 242	555 915	600 031	613 422	658 476	586 530	560 367	594 654	578 152	644 221	7 002 944
2011	548 821	568 057	598 068	608 093	600 191	674 402	745 451	621 084	650 071	656 006	654 948	724 539	7 649 731
2012	652 692	592 502	658 602	626 100	650 883	695 531	701 200	634 194	683 584	688 341	693 867	766 966	8 044 462
2013	614 328	678 415	725 316	646 117	700 708	789 594	717 784	771 009	770 878	719 903	807 422	860 655	8 802 129

TABEL
TABLE

2

KEDATANGAN WISATAWAN MANCANEGERA KE INDONESIA
MENURUT JENIS ANGKUTAN, 1994—2013
INTERNATIONAL VISITOR ARRIVALS TO INDONESIA BY MODE
OF TRANSPORT, 1994—2013

TAHUN / YEAR	Jenis Angkutan / Mode of Transport			Jumlah/Total
	Udara/Air	Laut/Sea	Darat/Land	
(1)	(2)	(3)	(4)	(5)
1994	2 522 036	1 449 032	35 244	4 006 312
1995	2 699 711	1 598 530	25 988	4 324 229
1996	3 210 219	1 796 112	28 141	5 034 472
1997	3 138 152	2 023 610	23 481	5 185 243
1998	2 345 818	2 222 766	37 832	4 606 416
1999	2 448 617	2 255 638	23 265	4 727 520
2000	2 760 236	2 270 809	33 172	5 064 217
2001	2 765 770	2 354 644	33 206	5 153 620
2002	2 745 105	2 256 128	32 167	5 033 400
2003	2 178 192	2 261 849	26 980	4 467 021
2004	2 790 127	2 509 183	21 855	5 321 165
2005	2 888 809	2 082 483	30 809	5 002 101
2006	2 822 486	2 018 801	30 064	4 871 351
2007	3 303 662	2 163 418	38 679	5 505 759
2008	4 090 817	2 095 415	48 265	6 234 497
2009	4 395 749	1 874 092	53 889	6 323 730
2010	4 997 649	1 954 829	50 466	7 002 944
2011	5 446 283	2 147 809	55 639	7 649 731
2012	5 754 847	2 241 660	47 955	8 044 462
2013	6 428 766	2 324 954	48 409	8 802 129

TABEL
TABLE

3

KEDATANGAN WISATAWAN MANCANEGERA KE INDONESIA MENURUT PINTU MASUK, 2003—2013
INTERNATIONAL VISITOR ARRIVALS TO INDONESIA BY PORT OF ENTRY, 2003—2013

TAHUN / YEAR	PINTU MASUK / PORT OF ENTRY						
	Soekarno Hatta	Ngurah Rai	Polonia/ Kualanamu	Batam	Juanda	Sam Ratulangi	Entikong
(1)	(2)	(3)	(4)	(5)	(6)	(7)	(8)
2003	921 737	1 054 143	74 776	1 285 394	67 627	12 069	19 863
2004	1 005 072	1 525 994	97 087	1 527 132	75 802	16 930	16 914
2005	1 105 202	1 454 804	109 034	1 024 758	81 409	15 839	21 301
2006	1 147 250	1 328 929	110 405	1 012 711	83 439	17 745	14 540
2007	1 153 006	1 741 935	116 614	1 077 306	140 438	19 274	18 220
2008	1 464 717	2 081 786	130 211	1 061 390	156 726	21 795	19 989
2009	1 390 440	2 384 819	148 193	951 384	158 076	29 715	21 190
2010	1 823 636	2 546 023	162 410	1 007 446	168 888	20 220	23 436
2011	1 933 022	2 788 706	192 650	1 161 581	185 815	20 074	25 254
2012	2 053 850	2 902 125	205 845	1 219 608	197 776	19 111	25 897
2013	2 240 502	3 241 889	225 550	1 336 430	225 041	19 917	24 856

TAHUN / YEAR	PINTU MASUK / PORT OF ENTRY						
	Minangkabau	Adi Sumarmo	Selaparang/BIL ¹⁾	Makassar	Tanjung Priok	Tanjung Pinang	St. Syarif Kasim II
(1)	(9)	(10)	(11)	(12)	(13)	(14)	(15)
2003	4 495	2 948	17 067	410	56 707	173 616	8 972
2004	12 677	4 042	23 997	323	58 838	176 357	10 515
2005	17 708	4 736	31 174	2 059	62 743	143 587	13 564
2006	24 910	13 834	26 069	1 202	66 679	129 769	19 480
2007	26 974	18 628	13 981	3 502	68 735	119 574	16 942
2008	40 911	19 022	14 368	5 818	67 886	123 505	18 002
2009	51 002	16 489	13 908	20 222	59 212	102 487	18 996
2010	27 482	22 350	17 288	16 211	63 859	97 954	15 278
2011	30 585	23 830	17 938	14 295	65 171	106 180	21 982
2012	32 768	21 612	17 032	13 881	66 168	103 785	21 387
2013	44 135	17 738	40 380	17 730	65 227	99 593	25 946

¹⁾ BIL : Bandara Internasional Lombok

TAHUN / YEAR	PINTU MASUK / PORT OF ENTRY						JUMLAH / TOTAL
	Sepinggan	Adi Sucipto	Husein Sastranegara	Tanjung Uban	Tanjung Balai Karimun	Pintu Lainnya/ Other Ports	
(1)	(16)	(17)	(18)	(19)	(20)	(21)	(22)
2003	7 871	N.A	N.A	N.A	N.A	759 326	4 467 021
2004	9 000	N.A	N.A	N.A	N.A	760 485	5 321 165
2005	8 686	6 449	16 334	271 279	206 469	404 966	5 002 101
2006	9 563	3 032	22 908	307 390	167 300	364 196	4 871 351
2007	9 329	0	19 972	325 215	164 082	452 032	5 505 759
2008	11 345	34 375	62 766	318 113	136 234	445 538	6 234 497
2009	9 985	45 883	78 998	296 229	101 632	424 870	6 323 730
2010	10 824	46 987	90 278	313 945	100 908	427 521	7 002 944
2011	15 607	48 160	115 285	337 353	104 397	441 846	7 649 731
2012	16 828	58 926	146 736	336 547	107 499	477 081	8 044 462
2013	16 904	86 020	176 318	318 154	104 889	474 910	8 802 129

TABEL
TABLE

4

KEDATANGAN WISATAWAN MANCANEGERA KE INDONESIA MENURUT KEBANGSAAN, 2000–2013
INTERNATIONAL VISITOR ARRIVALS TO INDONESIA BY NATIONALITY, 2000–2013

KEBANGSAAN/ NATIONALITY	2000	2001	2002	2003	2004	2005	2006
(1)	(2)	(3)	(4)	(5)	(6)	(7)	(8)
Brunei Darussalam	13 163	13 828	14 957	10 680	13 819	15 454	11 154
Malaysia	408 562	409 231	397 983	407 958	482 059	564 321	699 124
Filipina / Philippines	48 784	52 487	61 711	54 549	66 679	100 176	187 711
Singapura / Singapore	1 301 570	1 322 703	1 288 496	1 415 563	1 619 572	1 066 461	1 164 082
Thailand	36 914	41 364	43 486	33 762	49 333	73 936	66 864
Vietnam	N.A.	N.A.	N.A.	N.A.	N.A.	9 745	17 154
Myanmar	N.A.	N.A.	N.A.	N.A.	N.A.	2 714	20 538
Asean Lainnya / Other Asean	89 993	149 431	147 580	103 679	63 304	64 039	33 137
TOTAL ASEAN	1 898 986	1 989 044	1 954 213	2 026 191	2 294 766	1 896 846	2 199 764
Hong Kong	9 620	10 753	11 518	13 278	62 089	69 339	72 033
India	80 525	37 426	39 314	32 820	41 582	58 359	94 258
Jepang / Japan	710 769	690 652	679 607	502 997	652 854	511 007	432 989
Korea Selatan / Korea Rep.	181 032	211 220	218 155	190 630	246 545	263 356	298 228
Pakistan	7 549	7 682	8 620	7 307	7 473	19 485	7 101
Bangladesh	3 365	3 434	4 312	7 557	6 731	23 332	7 407
Sri Lanka	6 061	5 879	6 052	5 283	5 927	7 366	8 309
T a i w a n	374 679	370 851	384 062	345 398	368 680	230 235	226 611
Tionghoa / China	16 266	18 028	19 840	31 497	39 936	128 681	182 341
Asia Lainnya / Other Asia	28 733	29 860	30 001	32 640	32 973	26 335	35 331
TOTAL ASIA (Excl. ASEAN)	1 418 599	1 385 785	1 401 481	1 169 407	1 464 790	1 337 495	1 364 608
Saudi Arabia	37 007	37 068	38 500	32 167	35 277	45 537	27 821
Bahrain	1 936	766	504	419	593	964	213
Kuwait	N.A.	N.A.	N.A.	N.A.	N.A.	2 097	3 717
Mesir / Egypt	2 454	1 516	1 672	1 603	1 636	4 325	2 493
Uni Emirat Arab / U. Arab Emirates	N.A.	N.A.	N.A.	N.A.	N.A.	2 498	2 442
Yaman / Yemen	N.A.	N.A.	N.A.	N.A.	N.A.	2 956	4 995
Qatar	N.A.	N.A.	N.A.	N.A.	N.A.	623	1 440
Timur Tengah Lainnya / Other Middle East	N.A.	N.A.	N.A.	N.A.	N.A.	9 440	8 358
TOTAL MIDDLE EAST	41 397	39 350	40 676	34 189	37 506	68 440	51 479
Austria	21 403	17 911	18 597	14 644	22 773	15 880	16 692
Belgia / Belgium	22 268	24 324	26 874	23 975	26 535	23 554	21 869
Denmark	19 864	19 774	25 190	18 897	19 234	18 972	12 382
Perancis / France	106 166	107 714	113 434	81 314	97 225	120 122	108 697
Jerman / Gemany	176 771	184 334	166 501	131 012	152 063	144 983	106 916
Italia / Italy	72 038	67 329	70 608	39 750	50 567	44 058	40 992
Belanda / Netherlands	120 326	131 124	125 855	103 866	107 919	105 954	93 147
Spanyol / Spain	28 853	37 212	48 317	30 579	37 708	33 082	29 325
Portugal ^{*)}	N.A.	N.A.	N.A.	N.A.	N.A.	9 527	10 303
Swedia / Sweden	35 914	29 562	34 323	24 205	26 973	47 484	20 478
Swiss / Switzerland	39 429	36 999	38 705	26 140	34 512	46 758	31 920
Inggris / United Kingdom	193 303	205 916	173 132	121 361	128 578	214 515	137 655
Finlandia / Finland	9 247	9 249	10 094	7 992	8 766	17 662	9 397
Norwegia / Norway	13 868	14 494	17 288	11 897	13 338	22 943	14 121
Eropa Barat Lainnya / Other West Europe	30 246	42 572	40 195	21 398	30 308	37 816	49 341
Rusia / Russia	12 027	13 233	12 643	13 930	19 139	47 212	43 167
Eropa Timur Lainnya / Other East Europe	18 661	12 464	12 384	10 447	14 200	5 395	35 658
TOTAL EUROPE	920 384	954 211	934 140	681 407	789 838	955 917	782 060
Amerika Serikat / U S A	211 033	196 625	175 474	141 635	162 627	169 232	129 152
Kanada / Canada	44 324	45 522	45 350	34 405	40 803	46 567	43 077
Amerika Tengah / Central America	5 618	8 163	9 389	5 182	7 013	33 927	10 889
Amerika Selatan / South America	14 609	12 353	13 920	10 049	14 413	33 356	12 920
Amerika Lainnya / Other America ^{**)}	N.A.	N.A.	N.A.	N.A.	N.A.	N.A.	N.A.
TOTAL AMERICA	275 584	262 663	244 133	191 271	224 856	283 082	196 038
Australia	438 473	452 144	384 667	310 742	444 040	356 287	208 205
Selandia Baru / New Zealand	45 908	46 292	47 647	32 775	39 550	50 533	31 508
Oceania Lainnya / Other Oceania	1 572	1 170	1 033	1 074	750	1 828	9 790
TOTAL OCEANIA	485 953	499 606	433 347	344 591	484 340	408 648	249 503
Afrika Selatan / South Africa	N.A.	N.A.	N.A.	N.A.	N.A.	23 327	11 632
Afrika Lainnya / Other Africa	23 314	22 961	25 410	19 965	25 069	28 346	16 267
TOTAL AFRICA	23 314	22 961	25 410	19 965	25 069	28 346	27 899
GRAND TOTAL	5 064 217	5 153 620	5 033 400	4 467 021	5 321 165	4 978 774	4 871 351

*) s/d Tahun 2004 data Portugal tergabung dengan Spanyol / The data up to 2004 included in Spain

**) s/d Tahun 2009 data Amerika Lainnya tergabung dengan Amerika Tengah / The data up to 2009 included in Central America

KEBANGSAAN/ NATIONALITY	2007	2008	2009	2010	2011	2012	2013
(1)	(9)	(10)	(11)	(12)	(13)	(14)	(15)
Brunei Darussalam	11 594	10 536	13 668	35 874	38 679	16 423	16 932
Malaysia	799 990	1 009 722	1 041 053	1 171 737	1 173 351	1 269 089	1 380 686
Filipina / Philippines	192 868	195 675	196 429	171 181	210 029	236 866	247 573
Singapura / Singapore	1 160 200	1 197 267	1 138 071	1 206 360	1 324 839	1 324 706	1 432 060
Thailand	71 753	66 012	93 381	111 645	115 036	114 867	125 059
Vietnam	16 392	19 710	20 785	24 929	31 106	33 598	43 249
Myanmar	14 413	17 487	18 128	15 582	22 304	29 718	2 361
Asean Lainnya / Other Asean	76 333	161 581	115 551	221 668	216 474	220 735	242 242
TOTAL ASEAN	2 343 543	2 677 990	2 637 066	2 958 976	3 131 818	3 246 002	3 490 162
Hong Kong	63 774	58 260	63 801	73 658	84 985	81 782	95 258
India	123 465	155 391	156 545	159 373	181 791	196 983	231 266
Jepang / Japan	517 356	559 888	488 320	416 151	423 113	463 486	497 399
Korea Selatan / Korea Rep.	337 246	331 409	260 314	296 060	320 596	328 989	351 154
Pakistan	6 822	7 273	5 880	5 772	6 598	5 330	6 281
Bangladesh	6 390	6 155	6 347	5 557	6 394	5 998	8 132
Sri Lanka	6 591	6 774	6 715	6 195	7 019	8 786	8 288
T a i w a n	218 268	218 146	204 794	214 192	228 922	217 708	247 146
Tionghoa / China	269 216	354 641	444 598	511 188	594 997	726 088	858 140
Asia Lainnya / Other Asia	111 525	43 972	30 344	60 410	71 742	77 529	93 490
TOTAL ASIA (Excl. ASEAN)	1 660 653	1 741 909	1 667 658	1 748 556	1 926 157	2 112 679	2 396 554
Saudi Arabia	32 164	42 647	73 000	94 440	110 908	92 667	121 890
Bahrain	615	891	746	832	879	981	1 176
Kuwait	2 567	2 160	5 875	2 729	4 164	4 738	7 919
Mesir / Egypt	2 616	3 744	3 316	3 650	4 469	6 115	8 091
Uni Emirat Arab / U. Arab Emirates	1 889	2 960	3 871	4 970	4 720	6 154	9 891
Yaman / Yemen	4 324	3 831	3 522	5 597	6 729	5 025	6 851
Qatar	823	1 155	6 579	5 076	4 501	1 265	1 332
Timur Tengah Lainnya / Other Middle East	12 034	16 003	17 026	25 708	27 127	27 441	30 289
TOTAL MIDDLE EAST	57 032	73 391	113 935	143 002	163 497	144 386	187 439
Austria	16 275	16 855	17 399	16 889	17 374	19 120	21 645
Belgia / Belgium	20 567	22 854	25 781	24 493	24 579	28 243	34 414
Denmark	13 909	18 434	20 062	17 565	19 950	21 168	22 890
Perancis / France	114 094	129 446	165 656	160 913	171 736	184 273	201 917
Jerman / Germany	111 512	142 767	133 032	144 411	149 110	158 212	173 470
Italia / Italy	39 135	40 006	38 028	39 211	42 256	46 651	56 705
Belanda / Netherlands	111 882	141 202	154 932	158 957	163 268	152 749	161 402
Spanyol / Spain	28 738	30 278	28 200	30 574	30 657	34 991	39 383
Portugal ^{*)}	12 222	11 368	11 331	11 629	13 661	15 406	18 194
Swedia / Sweden	20 821	21 806	22 166	24 603	26 504	26 097	29 281
Swiss / Switzerland	30 425	34 024	39 510	35 334	38 704	37 756	43 906
Inggris / United Kingdom	148 756	184 604	183 262	192 335	201 221	219 726	236 794
Finlandia / Finland	8 517	9 819	15 591	11 566	13 137	15 035	15 074
Norwegia / Norway	14 799	16 468	16 261	16 226	17 803	17 118	18 174
Europa Barat Lainnya / Other West Europe	37 472	22 956	12 243	18 020	16 553	21 707	23 392
Rusia / Russia	51 687	74 483	77 018	83 836	96 438	99 448	99 872
Europa Timur Lainnya / Other East Europe	62 888	72 484	67 933	61 981	67 920	76 379	88 584
TOTAL EUROPE	843 699	989 854	1 028 405	1 048 543	1 110 871	1 174 079	1 285 097
Amerika Serikat / U S A	138 266	174 547	165 098	177 677	203 205	217 599	236 375
Kanada / Canada	40 466	45 408	43 948	48 349	57 129	58 245	65 385
Amerika Tengah / Central America	22 757	9 618	4 587	881	1 044	1 800	1 533
Amerika Selatan / South America	19 241	20 395	24 037	21 364	26 193	28 154	32 752
Amerika Lainnya / Other America ^{**)}	N.A.	N.A.	N.A.	7 194	5 735	6 727	7 528
TOTAL AMERICA	220 730	249 968	237 670	255 465	293 306	312 525	343 573
Australia	287 103	418 899	571 541	769 585	933 376	952 717	983 911
Selandia Baru / New Zealand	39 635	36 291	37 704	45 335	52 458	59 606	67 852
Oceania Lainnya / Other Oceania	17 877	13 114	3 114	4 890	6 597	5 162	4 934
TOTAL OCEANIA	344 615	468 304	612 359	819 810	992 431	1 017 485	1 056 697
Afrika Selatan / South Africa	13 888	14 958	12 999	14 287	16 282	17 433	16 928
Afrika Lainnya / Other Africa	21 599	18 123	13 638	14 305	15 369	19 873	25 679
TOTAL AFRICA	35 487	33 081	26 637	28 592	31 651	37 306	42 607
GRAND TOTAL	5 505 759	6 234 497	6 323 730	7 002 944	7 649 731	8 044 462	8 802 129

*) s/d Tahun 2004 data Portugal tergabung dengan Spanyol / The data up to 2004 included in Spain

**) s/d Tahun 2009 data Amerika Lainnya tergabung dengan Amerika Tengah / The data up to 2009 included in Central America

TABEL 5 KEDATANGAN WISATAWAN MANCANEGERA KE INDONESIA MENURUT NEGARA TEMPAT TINGGAL, 2000–2013
TABLE INTERNATIONAL VISITOR ARRIVALS TO INDONESIA BY COUNTRY OF RESIDENCE, 2000–2013

NEGARA TEMPAT TINGGAL / COUNTRY OF RESIDENCE	2000	2001	2002	2003	2004	2005	2006
(1)	(2)	(3)	(4)	(5)	(6)	(7)	(8)
Brunei Darussalam	12 787	14 526	15 310	11 408	14 146	16 234	8 965
Malaysia	475 845	484 692	475 163	466 811	622 541	591 358	769 988
Filipina / <i>Philippines</i>	79 682	82 828	84 060	76 665	76 742	78 402	74 982
Singapura / <i>Singapore</i>	1 427 886	1 477 132	1 447 315	1 469 282	1 644 717	1 417 803	1 401 804
Thailand	48 477	50 489	50 589	42 585	55 024	44 897	42 155
Vietnam	N.A.	N.A.	N.A.	N.A.	N.A.	9 729	9 229
Asean Lainnya / <i>Other Asean</i>	5 324	4 890	13 299	16 569	17 984	15 583	21 222
TOTAL A S E A N	2 050 001	2 114 557	2 085 736	2 083 320	2 431 154	2 174 006	2 328 345
Hong Kong	72 461	70 112	78 018	72 128	79 777	74 868	78 386
I n d i a	34 221	34 962	35 063	29 895	36 169	36 679	54 346
Jepang / <i>Japan</i>	643 794	611 314	620 722	463 088	615 720	517 879	419 213
Korea Selatan / <i>Korea Rep.</i>	213 762	212 233	210 581	201 741	228 408	251 971	295 514
Pakistan	6 254	6 439	7 966	5 942	6 304	11 562	7 406
Bangladesh	4 167	4 327	4 948	7 698	6 293	9 712	9 662
Sri Lanka	5 618	5 495	5 289	4 579	5 073	11 071	11 845
T a i w a n	356 436	391 696	400 334	381 877	384 226	247 037	236 384
Republik Rakyat Tiongkok / <i>China</i>	29 352	32 197	36 685	40 870	50 856	112 164	147 245
Asia Lainnya / <i>Other Asia</i>	48 666	55 199	39 906	41 086	40 977	37 228	37 074
TOTAL ASIA (Excl.ASEAN)	1 414 731	1 423 974	1 439 512	1 248 904	1 453 803	1 310 171	1 297 075
Saudi Arabia	33 027	34 381	35 500	29 423	33 121	45 917	39 789
Bahrain	663	719	854	479	666	553	531
Kuwait	N.A.	N.A.	N.A.	N.A.	N.A.	3 369	2 977
Mesir / <i>Egypt</i>	1 714	1 765	1 633	1 469	1 996	1 981	2 897
Timur Tengah Lainnya / <i>Other Middle East</i>	N.A.	N.A.	N.A.	N.A.	N.A.	8 781	8 839
TOTAL MIDDLE EAST	35 404	36 865	37 987	31 371	35 783	60 601	55 033
Austria	18 791	21 784	18 874	14 220	24 235	19 365	18 759
Belgia / <i>Belgium</i>	23 495	26 832	24 079	22 730	26 254	15 084	26 652
Denmark	16 375	19 663	19 773	16 172	18 289	19 306	12 937
Perancis / <i>France</i>	93 477	98 807	96 844	75 945	91 710	109 567	98 853
Jerman / <i>Germany</i>	151 897	159 881	142 649	113 895	134 625	156 414	106 629
Italia / <i>Italy</i>	63 208	59 519	56 857	33 467	42 504	38 118	35 859
Belanda / <i>Netherlands</i>	105 109	114 656	110 631	91 446	92 152	114 687	110 272
Spanyol / <i>Spain</i>	34 572	33 725	55 368	27 969	38 215	32 008	35 123
Portugal *)	N.A.	N.A.	N.A.	N.A.	N.A.	N.A.	11 877
Swedia / <i>Sweden</i>	26 592	32 646	30 771	22 085	25 285	25 137	21 412
Swiss / <i>Switzerland</i>	33 740	32 852	28 848	20 929	32 238	30 466	27 215
Inggris / <i>United Kingdom</i>	161 662	189 027	160 077	98 916	113 578	163 898	110 412
Finlandia / <i>Finland</i>	8 900	8 756	8 564	6 708	6 936	7 377	8 653
Norwegia / <i>Norway</i>	18 158	19 826	19 301	15 010	15 226	16 819	15 956
Eropa Barat Lainnya / <i>Other W. Europe</i>	19 634	18 708	32 299	19 828	24 941	22 927	44 062
Rusia / <i>Russia</i>	10 954	10 873	14 155	14 413	18 770	17 138	34 116
Eropa Timur Lainnya / <i>Other E. Europe</i>	13 205	14 415	13 914	12 171	15 748	10 097	11 611
TOTAL EUROPE	799 769	861 970	833 004	605 904	720 706	798 408	730 398
Amerika Serikat / <i>U S A</i>	176 379	177 869	160 982	130 276	153 268	157 936	130 963
Kanada / <i>Canada</i>	29 952	34 941	32 690	25 104	30 997	28 806	29 918
Amerika Tengah / <i>Central America</i>	9 224	11 064	11 697	7 688	10 087	8 314	8 775
Amerika Selatan / <i>South Amerika</i>	16 562	19 223	16 683	12 478	15 427	14 455	14 869
Amerika Lainnya / <i>Other America</i>	N.A.	N.A.	N.A.	N.A.	N.A.	N.A.	N.A.
TOTAL AMERICA	232 117	243 097	222 052	175 546	209 779	209 511	184 525
Australia	459 994	397 982	346 245	268 538	406 389	391 862	226 981
Selandia Baru / <i>New Zealand</i>	32 659	32 898	29 673	21 070	26 103	28 253	24 257
Oseania Lainnya / <i>Other Oceania</i>	1 969	1 995	2 688	2 124	1 941	1 839	2 082
TOTAL OCEANIA	494 622	432 875	378 606	291 732	434 433	421 954	253 320
Afrika Selatan / <i>South Africa</i>	N.A.	N.A.	N.A.	N.A.	N.A.	12 374	7 526
Afrika Lainnya / <i>Other Africa</i>	37 573	40 282	36 503	30 244	35 507	15 076	15 129
TOTAL AFRICA	37 573	40 282	36 503	30 244	35 507	27 450	22 655
GRAND TOTAL	5 064 217	5 153 620	5 033 400	4 467 021	5 321 165	5 002 101	4 871 351

*) s/d Tahun 2005 data Portugal tergabung dengan Spanyol / *The data up to 2005 included in Spain*

TABEL 5 LANJUTAN
TABLE CONTINUATION

NEGARA TEMPAT TINGGAL / COUNTRY OF RESIDENCE	2007	2008	2009	2010	2011	2012	2013
(1)	(9)	(10)	(11)	(12)	(13)	(14)	(15)
Brunei Darussalam	11 209	12 134	15 709	39 063	48 193	27 734	23 309
Malaysia	891 353	1 117 454	1 179 366	1 277 476	1 302 237	1 335 531	1 430 989
Filipina / Philippines	137 317	159 003	162 463	189 486	223 779	229 806	246 497
Singapura / Singapore	1 352 412	1 397 056	1 272 862	1 373 126	1 505 588	1 565 478	1 634 149
Thailand	68 050	76 842	109 547	123 825	141 771	149 760	141 349
Vietnam	9 754	12 215	14 456	28 196	36 917	40 084	39 770
Asean Lainnya / Other Asean	19 981	19 903	18 281	21 113	26 179	26 898	65 357
TOTAL A S E A N	2 490 076	2 794 607	2 772 684	3 052 285	3 284 664	3 375 291	3 581 420
Hong Kong	76 019	81 073	67 967	78 339	86 646	90 560	112 785
India	68 908	102 179	110 658	137 027	154 237	168 187	201 009
Jepang / Japan	508 820	546 713	475 766	418 971	412 623	450 687	491 574
Republik Korea / Korea Rep.	327 843	320 808	256 522	274 999	306 061	311 618	343 627
Pakistan	6 835	7 786	7 580	6 314	6 085	6 028	6 213
Bangladesh	7 133	7 549	6 324	8 724	8 991	12 050	10 567
Sri Lanka	6 953	6 740	5 741	6 024	6 207	10 470	11 409
Taiwan	227 586	224 194	203 239	213 442	221 877	216 535	245 288
Republik Rakyat Tiongkok / China	230 476	337 082	395 013	469 365	574 179	686 779	807 429
Asia Lainnya / Other Asia	108 862	62 605	41 115	58 783	62 761	80 490	102 917
TOTAL ASIA (Excl.ASEAN)	1 569 435	1 696 729	1 569 925	1 671 988	1 839 667	2 033 404	2 332 818
Saudi Arabia	39 238	47 480	92 032	105 549	128 784	95 213	123 702
Bahrain	534	1 000	740	1 889	1 675	1 910	1 766
Kuwait	2 227	2 083	7 606	5 819	5 014	5 959	8 122
Mesir / Egypt	2 210	2 747	3 031	3 235	2 942	5 160	6 194
Timur Tengah Lainnya / Other Middle East	11 139	13 961	18 660	28 169	37 470	40 546	48 892
TOTAL MIDDLE EAST	55 348	67 271	122 069	144 661	175 885	148 788	188 676
Austria	16 206	17 696	16 771	16 472	15 041	17 226	20 497
Belgia / Belgium	27 245	21 996	23 836	22 328	22 551	24 129	28 329
Denmark	15 144	17 507	19 010	16 755	17 817	22 814	20 096
Perancis / France	104 473	125 216	159 924	163 110	148 381	170 046	190 853
Jerman / Germany	112 160	137 854	128 649	145 244	145 160	148 146	168 110
Italia / Italy	29 570	33 300	40 448	38 908	46 145	48 382	63 043
Belanda / Netherlands	106 987	140 771	143 485	151 836	159 063	146 591	158 181
Spanyol / Spain	37 954	33 407	29 119	29 643	25 596	29 395	40 371
Portugal *)	13 883	12 423	12 056	13 165	11 070	16 785	24 853
Swedia / Sweden	22 909	23 067	21 033	24 579	27 525	22 303	27 620
Swiss / Switzerland	25 352	31 662	35 387	34 928	35 475	35 346	42 727
Inggris / United Kingdom	121 599	150 412	169 271	192 259	192 685	212 087	228 679
Finlandia / Finland	9 937	10 535	18 688	13 740	14 117	14 828	15 949
Norwegia / Norway	16 095	17 434	16 141	17 482	16 578	17 562	18 903
Europa Barat Lainnya / Other W. Europe	36 509	25 123	14 582	18 545	15 860	17 095	20 213
Rusia / Russia	52 928	69 628	72 829	79 398	87 426	95 731	96 543
Europa Timur Lainnya / Other E. Europe	47 779	56 714	57 140	60 028	65 375	70 055	78 038
TOTAL EUROPE	796 730	924 745	978 369	1 038 420	1 045 865	1 108 521	1 243 005
Amerika Serikat / USA	155 652	174 331	170 231	180 361	204 275	212 851	234 134
Kanada / Canada	32 343	39 784	35 400	43 159	54 287	56 501	56 798
Amerika Tengah / Central America	18 077	12 116	5 923	1 491	2 315	2 951	2 781
Amerika Selatan / South Amerika	14 130	13 447	18 270	23 288	26 566	27 165	30 168
Amerika Lainnya / Other America	N.A.	N.A.	N.A.	10 285	9 618	12 741	9 269
TOTAL AMERICA	220 202	239 678	229 824	248 299	297 061	312 209	333 150
Australia	314 432	450 178	584 437	771 792	931 109	961 595	997 984
Selandia Baru / New Zealand	25 675	22 633	31 593	32 113	36 683	55 857	66 484
Oseania Lainnya / Other Oceania	6 084	8 903	6 454	5 901	7 157	7 214	7 294
TOTAL OCEANIA	346 191	481 714	622 484	809 806	974 949	1 024 666	1 071 762
Afrika Selatan / South Africa	13 404	15 012	15 831	12 691	15 579	17 228	21 757
Afrika Lainnya / Other Africa	14 373	14 741	12 544	14 509	16 061	24 355	29 541
TOTAL AFRICA	27 777	29 753	28 375	27 200	31 640	41 583	51 298
GRAND TOTAL	5 505 759	6 234 497	6 323 730	6 992 659	7 649 731	8 044 462	8 802 129

*) s/d Tahun 2005 data Portugal tergabung dengan Spanyol / The data up to 2005 included in Spain

TABEL
TABLE

6 **KEDATANGAN WISATAWAN MANCANEGARA KE INDONESIA MENURUT BULAN, 2013 VS 2012**
MONTHLY INTERNATIONAL VISITOR ARRIVALS TO INDONESIA, 2013 VS 2012

BULAN / MONTH	2013		2012		% PERUBAHAN / CHANGE
	Pengunjung / Visitor	Persentase / Percentage (%)	Pengunjung / Visitor	Persentase / Percentage (%)	
(1)	(2)	(3)	(4)	(5)	(6)
JANUARI / JANUARY	614 328	6,98	652 692	8,11	-5,88
FEBRUARI / FEBRUARY	678 415	7,71	592 502	7,37	14,50
MARET / MARCH	725 316	8,24	658 602	8,19	10,13
APRIL / APRIL	646 117	7,34	626 100	7,77	3,20
MEI / MAY	700 708	7,96	650 883	8,09	7,65
JUNI / JUNE	789 594	8,97	695 531	8,65	13,52
JULI / JULY	717 784	8,15	701 200	8,72	2,37
AGUSTUS / AUGUST	771 009	8,76	634 194	7,88	21,57
SEPTEMBER / SEPTEMBER	770 878	8,76	683 584	8,50	12,77
OKTOBER / OCTOBER	719 903	8,18	688 341	8,56	4,59
NOVEMBER / NOVEMBER	807 422	9,17	693 867	8,63	16,37
DESEMBER / DECEMBER	860 655	9,78	766 966	9,53	12,22
JAN-DES / JAN-DEC	8 802 129	100,00	8 044 462	100,00	9,42

TABEL 7 KEDATANGAN WISATAWAN MANCANEGARA KE INDONESIA MENURUT KEBANGSAAN, 2013 VS 2012
TABLE 7 INTERNATIONAL VISITOR ARRIVALS TO INDONESIA BY NATIONALITY, 2013 VS 2012

KEBANGSAAN / NATIONALITY	2013		2012		% PERUBAHAN / CHANGE
	Pengunjung/ Visitor	Persentase / Percentage (%)	Pengunjung/ Visitor	Persentase / Percentage (%)	
(1)	(2)	(3)	(4)	(5)	(6)
Brunei Darussalam	16 932	0,19	16 423	0,20	3,10
Malaysia	1 380 686	15,69	1 269 089	15,78	8,79
Filipina / <i>Philippines</i>	247 573	2,81	236 866	2,94	4,52
Singapura / <i>Singapore</i>	1 432 060	16,27	1 324 706	16,47	8,10
Thailand	125 059	1,42	114 867	1,43	8,87
Vietnam	43 249	0,49	33 598	0,42	28,72
Myanmar	2 361	0,03	29 718	0,37	-92,06
Asean Lainnya / <i>Other Asean</i>	242 242	2,75	220 735	2,74	9,74
TOTAL ASEAN	3 490 162	39,65	3 246 002	40,35	7,52
Hong Kong	95 258	1,08	81 782	1,02	16,48
India	231 266	2,63	196 983	2,45	17,40
Jepang / <i>Japan</i>	497 399	5,65	463 486	5,76	7,32
Korea Selatan / <i>Korea Rep.</i>	351 154	3,99	328 989	4,09	6,74
Pakistan	6 281	0,07	5 330	0,07	17,84
Bangladesh	8 132	0,09	5 998	0,07	35,58
Sri Lanka	8 288	0,09	8 786	0,11	-5,67
Taiwan	247 146	2,81	217 708	2,71	13,52
Tionghoa / <i>China</i>	858 140	9,75	726 088	9,03	18,19
Asia Lainnya / <i>Other Asia</i>	93 490	1,06	77 529	0,96	20,59
TOTAL ASIA (Excl.ASEAN)	2 396 554	27,23	2 112 679	26,26	13,44
Saudi Arabia	121 890	1,38	92 667	1,15	31,54
Bahrain	1 176	0,01	981	0,01	19,88
Kuwait	7 919	0,09	4 738	0,06	67,14
Mesir / <i>Egypt</i>	8 091	0,09	6 115	0,08	32,31
U. Emirat Arab / <i>U. Arab Emirates</i>	9 891	0,11	6 154	0,08	60,72
Yaman / <i>Yemen</i>	6 851	0,08	5 025	0,06	36,34
Qatar	1 332	0,02	1 265	0,02	5,30
Timur tengah Lainnya / <i>Other Middle East</i>	30 289	0,34	27 441	0,34	10,38
TOTAL MIDDLE EAST	187 439	2,13	144 386	1,79	29,82
Austria	21 645	0,25	19 120	0,24	13,21
Belgia / <i>Belgium</i>	34 414	0,39	28 243	0,35	21,85
Denmark	22 890	0,26	21 168	0,26	8,13
Perancis / <i>France</i>	201 917	2,29	184 273	2,29	9,57
Jerman / <i>Germany</i>	173 470	1,97	158 212	1,97	9,64
Italia / <i>Italy</i>	56 705	0,64	46 651	0,58	21,55
Belanda / <i>Netherlands</i>	161 402	1,83	152 749	1,90	5,66
Spanyol / <i>Spain</i>	39 383	0,45	34 991	0,43	12,55
Portugal	18 194	0,21	15 406	0,19	18,10
Swedia / <i>Sweden</i>	29 281	0,33	26 097	0,32	12,20
Swiss / <i>Switzerland</i>	43 906	0,50	37 756	0,47	16,29
Inggris / <i>United Kingdom</i>	236 794	2,69	219 726	2,73	7,77
Finlandia / <i>Finland</i>	15 074	0,17	15 035	0,19	0,26
Norwegia / <i>Norway</i>	18 174	0,21	17 118	0,21	6,17
Erropa Barat Lainnya / <i>Other West Europe</i>	23 392	0,27	21 707	0,27	7,76
Rusia / <i>Russia</i>	99 872	1,13	99 448	1,24	0,43
Erropa Timur Lainnya / <i>Other East Europe</i>	88 584	1,01	76 379	0,95	15,98
TOTAL EUROPE	1 285 097	14,60	1 174 079	14,59	9,46
Amerika Serikat / <i>USA</i>	236 375	2,69	217 599	2,70	8,63
Kanada / <i>Canada</i>	65 385	0,74	58 245	0,72	12,26
Amerika Tengah / <i>Central America</i>	1 533	0,02	1 800	0,02	-14,83
Amerika Selatan / <i>South America</i>	32 752	0,37	28 154	0,35	16,33
Amerika Lainnya / <i>Other America</i>	7 528	0,09	6 727	0,08	11,91
TOTAL AMERICA	343 573	3,90	312 525	3,88	9,93
Australia	983 911	11,18	952 717	11,84	3,27
Selandia Baru / <i>New Zealand</i>	67 852	0,77	59 606	0,74	13,83
Oseania Lainnya / <i>Other Oceania</i>	4 934	0,06	5 162	0,06	-4,42
TOTAL OCEANIA	1 056 697	12,01	1 017 485	12,65	3,85
Afrika Selatan / <i>South Africa</i>	16 928	0,19	17 433	0,22	-2,90
Afrika Lainnya / <i>Other Africa</i>	25 679	0,29	19 873	0,25	29,22
TOTAL AFRICA	42 607	0,48	37 306	0,46	14,21
JUMLAH / GRAND TOTAL	8 802 129	100,00	8 044 462	100,00	9,42

TABEL 8 KEDATANGAN WISATAWAN MANCANEGERA KE INDONESIA MENURUT NEGARA TEMPAT TINGGAL, 2013 VS 2012
TABLE INTERNATIONAL VISITOR ARRIVALS TO INDONESIA BY COUNTRY OF RESIDENCE, 2013 VS 2012

NEGARA TEMPAT TINGGAL / COUNTRY OF RESIDENCE	2013		2012		% PERUBAHAN / CHANGE
	Pengunjung/ Visitor	Persentase / Percentage (%)	Pengunjung/ Visitor	Persentase / Percentage (%)	
(1)	(2)	(3)	(4)	(5)	(6)
Brunei Darussalam	23 309	0,26	27 734	0,34	-15,96
Malaysia	1 430 989	16,26	1 335 531	16,60	7,15
Filipina / <i>Philippines</i>	246 497	2,80	229 806	2,86	7,26
Singapura / <i>Singapore</i>	1 634 149	18,57	1 565 478	19,46	4,39
Thailand	141 349	1,61	149 760	1,86	-5,62
Vietnam	39 770	0,45	40 084	0,50	-0,78
Asean Lainnya / <i>Other Asean</i>	65 357	0,74	26 898	0,33	142,98
TOTAL A S E A N	3 581 420	40,69	3 375 291	41,96	6,11
Hong Kong	112 785	1,28	90 560	1,13	24,54
I n d i a	201 009	2,28	168 187	2,09	19,52
Jepang / <i>Japan</i>	491 574	5,58	450 687	5,60	9,07
Korea Selatan / <i>Korea Rep.</i>	343 627	3,90	311 618	3,87	10,27
Pakistan	6 213	0,07	6 028	0,07	3,07
Bangladesh	10 567	0,12	12 050	0,15	-12,31
Sri Lanka	11 409	0,13	10 470	0,13	8,97
T a i w a n	245 288	2,79	216 535	2,69	13,28
Republik Rakyat Tiongkok / <i>China</i>	807 429	9,17	686 779	8,54	17,57
Asia Lainnya / <i>Other Asia</i>	102 917	1,17	80 490	1,00	27,86
TOTAL ASIA (Excl.ASEAN)	2 332 818	26,50	2 033 404	25,28	14,72
Saudi Arabia	123 702	1,41	95 213	1,18	29,92
Bahrain	1 766	0,02	1 910	0,02	-7,54
Kuwait	8 122	0,09	5 959	0,07	36,30
Mesir / <i>Egypt</i>	6 194	0,07	5 160	0,06	20,04
Timur Tengah Lainnya / <i>Other Middle East</i>	48 892	0,56	40 546	0,50	20,58
TOTAL MIDDLE EAST	188 676	2,14	148 788	1,85	26,81
Austria	20 497	0,23	17 226	0,21	18,99
Belgia / <i>Belgium</i>	28 329	0,32	24 129	0,30	17,41
Denmark	20 096	0,23	22 814	0,28	-11,91
Perancis / <i>France</i>	190 853	2,17	170 046	2,11	12,24
Jerman / <i>Germany</i>	168 110	1,91	148 146	1,84	13,48
Italia / <i>Italy</i>	63 043	0,72	48 382	0,60	30,30
Belanda / <i>Netherlands</i>	158 181	1,80	146 591	1,82	7,91
Spanyol / <i>Spain</i>	40 371	0,46	29 395	0,37	37,34
Portugal	24 853	0,28	16 785	0,21	48,07
Swedia / <i>Sweden</i>	27 620	0,31	22 303	0,28	23,84
Swiss / <i>Switzerland</i>	42 727	0,49	35 346	0,44	20,88
Inggris / <i>United Kingdom</i>	228 679	2,60	212 087	2,64	7,82
Finlandia / <i>Finland</i>	15 949	0,18	14 828	0,18	7,56
Norwegia / <i>Norway</i>	18 903	0,21	17 562	0,22	7,64
Eropa Barat Lainnya / <i>Other W. Europe</i>	20 213	0,23	17 095	0,21	18,24
Rusia / <i>Russia</i>	96 543	1,10	95 731	1,19	0,85
Eropa Timur Lainnya / <i>Other E. Europe</i>	78 038	0,89	70 055	0,87	11,40
TOTAL EUROPE	1 243 005	14,12	1 108 521	13,78	12,13
Amerika Serikat / <i>U S A</i>	234 134	2,66	212 851	2,65	10,00
Kanada / <i>Canada</i>	56 798	0,65	56 501	0,70	0,53
Amerika Tengah / <i>Central America</i>	2 781	0,03	2 951	0,04	-5,76
Amerika Selatan / <i>South America</i>	30 168	0,34	27 165	0,34	11,05
Amerika Lainnya / <i>Other America</i>	9 269	0,11	12 741	0,16	-27,25
TOTAL AMERICA	333 150	3,78	312 209	3,88	6,71
Australia	997 984	11,34	961 595	11,95	3,78
Selandia Baru / <i>New Zealand</i>	66 484	0,76	55 857	0,69	19,03
Oseania Lainnya / <i>Other Oceania</i>	7 294	0,08	7 214	0,09	1,11
TOTAL OCEANIA	1 071 762	12,18	1 024 666	12,74	4,60
Afrika Selatan / <i>South Africa</i>	21 757	0,25	17 228	0,21	26,29
Afrika Lainnya / <i>Other Africa</i>	29 541	0,34	24 355	0,30	21,29
TOTAL AFRICA	51 298	0,58	41 583	0,52	23,36
JUMLAH / GRAND TOTAL	8 802 129	100,00	8 044 462	100,00	9,42

TABEL 9 KEDATANGAN WISATAWAN MANCANEGERA KE INDONESIA MENURUT NEGARA TEMPAT TINGGAL DAN JENIS ANGKUTAN, 2013 VS 2012
TABLE INTERNATIONAL VISITOR ARRIVALS TO INDONESIA BY COUNTRY OF RESIDENCE AND MODE OF TRANSPORT, 2013 VS 2012

NEGARA TEMPAT TINGGAL/ COUNTRY OF RESIDENCE	Udara / Air			Laut / Sea		
	2013	2012	Perubahan/ Change (%)	2013	2012	Perubahan/ Change (%)
(1)	(2)	(3)	(4)	(5)	(6)	(7)
Brunei Darussalam	19 796	24 234	-18,31	1 282	1 196	7,19
Malaysia	1 120 329	986 866	13,52	279 332	311 504	-10,33
Filipina / Philippines	92 417	67 728	36,45	153 219	161 257	-4,98
Singapura / Singapore	447 166	456 357	-2,01	1 186 585	1 108 683	7,03
Thailand	112 120	128 211	-12,55	29 185	21 506	35,71
Vietnam	24 146	31 699	-23,83	15 608	8 369	86,50
Asean Lainnya / Other Asean	55 221	17 005	224,73	9 089	9 247	-1,71
TOTAL A S E A N	1 871 195	1 712 100	9,29	1 674 300	1 621 762	3,24
Hong Kong	104 125	82 367	26,42	8 410	7 961	5,64
I n d i a	141 475	111 687	26,67	59 372	56 356	5,35
Jepang / Japan	441 817	404 130	9,33	49 584	46 389	6,89
Korea Selatan / Korea Rep.	260 182	231 692	12,30	83 358	79 839	4,41
Pakistan	4 707	4 656	1,10	1 448	1 315	10,11
Bangladesh	7 544	9 150	-17,55	2 950	2 828	4,31
Sri Lanka	8 493	7 675	10,66	2 892	2 778	4,10
T a i w a n	231 369	203 291	13,81	13 823	13 152	5,10
Republik Rakyat Tiongkok / China	670 155	552 459	21,30	136 800	134 016	2,08
Asia Lainnya / Other Asia	65 576	55 414	18,34	31 819	24 957	27,50
TOTAL ASIA (Excl.ASEAN)	1 935 443	1 662 521	16,42	390 456	369 591	5,65
Saudi Arabia	122 901	94 470	30,10	783	743	5,38
Bahrain	1 689	1 834	-7,91	77	76	1,32
Kuwait	8 122	5 959	36,30	0	0	-
Mesir / Egypt	5 729	4 725	21,25	465	435	6,90
Timur Tengah Lainnya / Other Middle East	47 373	39 056	21,30	1 512	1 490	1,48
TOTAL MIDDLE EAST	185 814	146 044	27,23	2 837	2 744	3,39
Austria	18 715	15 519	20,59	1 773	1 697	4,48
Belgia / Belgium	26 314	22 246	18,29	1 971	1 841	7,06
Denmark	17 868	20 683	-13,61	2 226	2 129	4,56
Perancis / France	174 445	154 233	13,10	16 353	15 759	3,77
Jerman / Germany	150 889	131 519	14,73	17 147	16 562	3,53
Italia / Italy	59 026	44 504	32,63	3 980	3 844	3,54
Belanda / Netherlands	148 485	137 276	8,17	9 529	9 152	4,12
Spanyol / Spain	39 502	28 613	38,06	781	702	11,25
Portugal	23 081	15 049	53,37	1 550	1 524	1,71
Swedia / Sweden	23 876	18 859	26,60	3 730	3 431	8,71
Swiss / Switzerland	39 162	31 954	22,56	3 540	3 368	5,11
Inggris / United Kingdom	185 700	171 282	8,42	42 872	40 699	5,34
Finlandia / Finland	12 784	11 798	8,36	3 087	2 954	4,50
Norwegia / Norway	14 087	12 987	8,47	4 801	4 561	5,26
Eropa Barat Lainnya / Other W. Europe	17 556	14 559	20,59	2 603	2 483	4,83
Rusia / Russia	88 724	88 178	0,62	7 745	7 506	3,18
Eropa Timur Lainnya / Other E. Europe	62 581	55 016	13,75	15 265	14 916	2,34
TOTAL EUROPE	1 102 795	974 275	13,19	138 953	133 128	4,38
Amerika Serikat / U S A	199 305	179 679	10,92	34 510	32 904	4,88
Kanada / Canada	49 619	49 703	-0,17	7 119	6 740	5,62
Amerika Tengah / Central America	2 088	2 287	-8,70	579	555	4,32
Amerika Selatan / South America	27 329	24 352	12,22	2 682	2 666	0,60
Amerika Lainnya / Other America	8 253	11 753	-29,78	928	904	2,65
TOTAL AMERICA	286 594	267 774	7,03	45 818	43 769	4,68
Australia	937 934	903 022	3,87	59 381	57 895	2,57
Selandia Baru / New Zealand	59 779	49 381	21,06	6 657	6 428	3,56
Oseania Lainnya / Other Oceania	2 630	2 605	0,96	2 129	2 127	0,09
TOTAL OCEANIA	1 000 343	955 008	4,75	68 167	66 450	2,58
Afrika Selatan / South Africa	18 874	14 517	30,01	2 760	2 633	4,82
Afrika Lainnya / Other Africa	27 708	22 608	22,56	1 663	1 583	5,05
TOTAL AFRICA	46 582	37 125	25,47	4 423	4 216	4,91
JUMLAH / GRAND TOTAL	6 428 766	5 754 847	11,71	2 324 954	2 241 660	3,72

TABEL 9 LANJUTAN
TABLE CONTINUATION

NEGARA TEMPAT TINGGAL/ COUNTRY OF RESIDENCE	Darat / Land			JUMLAH / TOTAL		
	2013	2012	Perubahan/ Change (%)	2013	2012	Perubahan/ Change (%)
(1)	(8)	(9)	(10)	(11)	(12)	(13)
Brunei Darussalam	2 231	2 304	-3,17	23 309	27 734	-15,96
Malaysia	31 328	37 161	-15,70	1 430 989	1 335 531	7,15
Filipina / Philippines	861	821	4,87	246 497	229 806	7,26
Singapura / Singapore	398	438	-9,13	1 634 149	1 565 478	4,39
Thailand	44	43	2,33	141 349	149 760	-5,62
Vietnam	16	16	0,00	39 770	40 084	-0,78
Asean Lainnya / Other Asean	1 047	646	62,07	65 357	26 898	142,98
TOTAL A S E A N	35 925	41 429	-13,29	3 581 420	3 375 291	6,11
Hong Kong	250	232	7,76	112 785	90 560	24,54
I n d i a	162	144	12,50	201 009	168 187	19,52
Jepang / Japan	173	168	2,98	491 574	450 687	9,07
Korea Selatan / Korea Rep.	87	87	0,00	343 627	311 618	10,27
Pakistan	58	57	1,75	6 213	6 028	3,07
Bangladesh	73	72	1,39	10 567	12 050	-12,31
Sri Lanka	24	17	41,18	11 409	10 470	8,97
T a i w a n	96	92	4,35	245 288	216 535	13,28
Republik Rakyat Tiongkok / China	474	304	55,92	807 429	686 779	17,57
Asia Lainnya / Other Asia	5 522	119	4.540,34	102 917	80 490	27,86
TOTAL ASIA (Excl.ASEAN)	6 919	1 292	435,53	2 332 818	2 033 404	14,72
Saudi Arabia	18	0	-	123 702	95 213	29,92
Bahrain	0	0	-	1 766	1 910	-7,54
Kuwait	0	0	-	8 122	5 959	36,30
Mesir / Egypt	0	0	-	6 194	5 160	20,04
Timur Tengah Lainnya / Other Middle East	7	0	-	48 892	40 546	20,58
TOTAL MIDDLE EAST	25	0	-	188 676	148 788	26,81
Austria	9	10	-10,00	20 497	17 226	18,99
Belgia / Belgium	44	42	4,76	28 329	24 129	17,41
Denmark	2	2	0,00	20 096	22 814	-11,91
Perancis / France	55	54	1,85	190 853	170 046	12,24
Jerman / Germany	74	65	13,85	168 110	148 146	13,48
Italia / Italy	37	34	8,82	63 043	48 382	30,30
Belanda / Netherlands	167	163	2,45	158 181	146 591	7,91
Spanyol / Spain	88	80	10,00	40 371	29 395	37,34
Portugal	222	212	4,72	24 853	16 785	48,07
Swedia / Sweden	14	13	7,69	27 620	22 303	23,84
Swiss / Switzerland	25	24	4,17	42 727	35 346	20,88
Inggris / United Kingdom	107	106	0,94	228 679	212 087	7,82
Finlandia / Finland	78	76	2,63	15 949	14 828	7,56
Norwegia / Norway	15	14	7,14	18 903	17 562	7,64
Eropa Barat Lainnya / Other W. Europe	54	53	1,89	20 213	17 095	18,24
Rusia / Russia	74	47	57,45	96 543	95 731	0,85
Eropa Timur Lainnya / Other E. Europe	192	123	56,10	78 038	70 055	11,40
TOTAL EUROPE	1 257	1 118	12,43	1 243 005	1 108 521	12,13
Amerika Serikat / U S A	319	268	19,03	234 134	212 851	10,00
Kanada / Canada	60	58	3,45	56 798	56 501	0,53
Amerika Tengah / Central America	114	109	4,59	2 781	2 951	-5,76
Amerika Selatan / South America	157	147	6,80	30 168	27 165	11,05
Amerika Lainnya / Other America	88	84	4,76	9 269	12 741	-27,25
TOTAL AMERICA	738	666	10,81	333 150	312 209	6,71
Australia	669	678	-1,33	997 984	961 595	3,78
Selandia Baru / New Zealand	48	48	0,00	66 484	55 857	19,03
Oseania Lainnya / Other Oceania	2 535	2 482	2,14	7 294	7 214	1,11
TOTAL OCEANIA	3 252	3 208	1,37	1 071 762	1 024 666	4,60
Mesir / Egypt	123	78	57,69	21 757	17 228	26,29
Afrika Lainnya / Other Africa	170	164	3,66	29 541	24 355	21,29
TOTAL AFRICA	293	242	21,07	51 298	41 583	23,36
JUMLAH / GRAND TOTAL	48 409	47 955	0,95	8 802 129	8 044 462	9,42

TABEL
TABLE10 KEDATANGAN WISATAWAN MANCANEGERA KE INDONESIA MENURUT KEBANGSAAN DAN PINTU MASUK, 2013 VS 2012
INTERNATIONAL VISITOR ARRIVALS TO INDONESIA BY NATIONALTY AND PORT OF ENTRY, 2013 VS 2012

KEBANGSAAN / NATIONALTY	Soekarno-Hatta, Jakarta			Ngurah Rai, Bali			Polonia/Kualanamu, Sumatera Utara		
	2013	2012	Perubahan/ Change (%)	2013	2012	Perubahan/ Change (%)	2013	2012	Perubahan/ Change (%)
(1)	(2)	(3)	(4)	(5)	(6)	(7)	(8)	(9)	(10)
Brunei Darussalam	8 979	8 244	8,92	1 053	942	11,78	247	140	76,43
Malaysia	326 587	320 842	1,79	209 949	178 181	17,83	144 082	136 930	5,22
Filipina / Philippines	46 936	41 198	13,93	30 596	18 797	62,77	1 110	1 061	4,62
Singapura / Singapore	191 683	189 062	1,39	147 233	123 819	18,91	18 323	13 663	34,11
Thailand	50 193	41 459	21,07	39 587	41 013	-3,48	3 889	2 735	42,19
Vietnam	14 752	10 308	43,11	9 942	8 140	22,14	335	234	43,16
Myanmar	3 830	2 427	57,81	3 190	2 619	21,80	152	189	-19,58
Asean Lainnya / Other Asean	35 165	43 889	-19,88	3 329	2 263	47,11	3 734	3 680	1,47
TOTAL A S E A N	678 125	657 429	3,15	444 879	375 774	18,39	171 872	158 632	8,35
Hong Kong	36 312	31 581	14,98	41 626	30 090	38,34	1 172	1 415	-17,17
I n d i a	75 189	66 019	13,89	64 829	49 091	32,06	2 247	1 969	14,12
Jepang / J a p a n	221 486	209 385	5,78	208 839	189 565	10,17	2 694	1 667	61,61
Korea Selatan / Korea Rep.	114 716	105 047	9,20	138 815	127 089	9,23	2 609	1 310	99,16
Pakistan	3 681	3 064	20,14	1 029	1 278	-19,48	59	80	-26,25
Bangladesh	2 969	2 191	35,51	1 918	1 744	9,98	121	205	-40,98
Srilanka	4 247	4 876	-12,90	1 019	1 394	-26,90	165	122	35,25
T a i w a n	83 158	81 405	2,15	134 012	105 901	26,54	2 708	2 250	20,36
Tionghoa / China	256 587	215 487	19,07	388 835	318 178	22,21	8 084	6 131	31,85
Asia Lainnya / Other Asia	21 590	18 718	15,34	39 653	33 586	18,06	290	333	-12,91
TOTAL ASIA (Excl.ASEAN)	819 935	737 773	11,14	1 020 575	857 916	18,96	20 149	15 482	30,14
Saudi Arabia	117 676	88 530	32,92	3 297	3 068	7,46	111	117	-5,13
Bahrain	876	615	42,44	210	296	-29,05	9	14	-35,71
Kuwait	6 877	4 054	69,63	892	586	52,22	3	5	-40,00
Mesir / Egypt	5 304	3 629	46,16	2 066	1 771	16,66	75	31	141,94
U. Emirat Arab	9 165	5 644	62,38	560	365	53,42	2	10	-80,00
Yaman	6 438	4 608	39,71	135	157	-14,01	87	88	-1,14
Qatar	956	973	-1,75	313	233	34,33	0	0	-
Timur Tengah Lainnya / Other Middle East	21 271	14 779	43,93	6 869	10 566	-34,99	183	354	-48,31
TOTAL MIDDLE EAST	168 563	122 832	37,23	14 342	17 042	-15,84	470	619	-24,07
Austria	5 002	3 997	25,14	14 213	12 496	13,74	211	357	-40,90
Belgia / Belgium	12 785	10 502	21,74	15 948	13 734	16,12	635	603	5,31
Denmark	4 946	5 185	-4,61	13 273	12 165	9,11	825	492	67,68
Perancis / F r a n c e	46 598	41 401	12,55	125 023	111 928	11,70	2 425	2 052	18,18
Jerman / Germany	43 085	39 502	9,07	99 080	89 508	10,69	4 047	3 622	11,73
I t a l i a / I t a l y	22 047	17 007	29,63	26 050	21 924	18,82	495	583	-15,09
Belanda / Netherlands	65 694	62 961	4,34	73 082	67 989	7,49	6 028	6 865	-12,19
Spanyol / Spain	14 294	12 526	14,11	19 360	17 159	12,83	757	625	21,12
Portugal	4 115	4 020	2,36	12 753	10 148	25,67	62	48	29,17
Swedia / Sweden	6 900	6 148	12,23	17 703	15 611	13,40	378	283	33,57
Swiss / Switzerland	9 902	9 002	10,00	26 013	22 223	17,05	805	693	16,16
Inggris / United Kingdom	62 379	56 385	10,63	119 187	108 973	9,37	3 302	2 873	14,93
Finlandia / Finland	3 155	3 111	1,41	8 590	8 280	3,74	395	414	-4,59
Norwegia / Norway	3 210	3 181	0,91	10 557	9 549	10,56	223	189	17,99
Europa Barat Lainnya / Other W. Europe	5 378	4 441	21,10	13 296	12 504	6,33	270	394	-31,47
Rusia / Russia	10 188	10 537	-3,31	80 160	80 955	-0,98	489	290	68,62
Europa Timur Lainnya / Other E. Europe	26 690	22 314	19,61	36 959	34 438	7,32	908	1 092	-16,85
TOTAL EUROPE	346 368	312 220	10,94	711 247	649 584	9,49	22 255	21 475	3,63
Amerika Serikat / U S A	83 934	80 979	3,65	100 571	92 230	9,04	3 903	3 043	28,26
Kanada / Canada	18 826	18 190	3,50	33 149	29 288	13,18	920	960	-4,17
Amerika Tengah / Central America	532	428	24,30	553	925	-40,22	47	45	4,44
Amerika Selatan / South America	9 851	8 313	18,50	18 997	16 192	17,32	493	328	50,30
Amerika Lainnya / Other America	2 191	1 802	21,59	4 247	3 620	17,32	59	71	-16,90
TOTAL AMERICA	115 334	109 712	5,12	157 517	142 255	10,73	5 422	4 447	21,92
Australia	80 001	87 725	-8,80	827 459	799 881	3,45	4 312	4 259	1,24
Selandia Baru / New Zealand	8 832	8 777	0,63	50 294	42 516	18,29	600	387	55,04
Oseania Lainnya / Other Oceania	769	715	7,55	803	1 001	-19,78	26	17	52,94
TOTAL OCEANIA	89 602	97 217	-7,83	878 556	843 398	4,17	4 938	4 663	5,90
Afrika Selatan / South Africa	4 827	4 519	6,82	9 486	10 208	-7,07	247	174	41,95
Afrika Lainnya / Other Africa	17 748	12 148	46,10	5 287	5 948	-11,11	197	353	-44,19
TOTAL AFRICA	22 575	16 667	35,45	14 773	16 156	-8,56	444	527	-15,75
JUMLAH / GRAND TOTAL	2 240 502	2 053 850	9,09	3 241 889	2 902 125	11,71	225 550	205 845	9,57

TABEL 10 LANJUTAN
TABLE CONTINUATION

KEBANGSAAN / NATIONALITY	Batam, Kepulauan Riau			Juanda, Jawa Timur			Sam Ratulangi, Sulawesi Utara		
	2013	2012	Perubahan/ Change (%)	2013	2012	Perubahan/ Change (%)	2013	2012	Perubahan/ Change (%)
(1)	(11)	(12)	(13)	(14)	(15)	(16)	(17)	(18)	(19)
Brunei Darussalam	818	757	8,06	2 926	2 940	-0,48	17	6	183,33
Malaysia	194 942	174 814	11,51	52 896	48 131	9,90	764	745	2,55
Filipina / <i>Philippines</i>	37 274	37 649	-1,00	2 301	2 056	11,92	321	386	-16,84
Singapura / <i>Singapore</i>	769 560	707 762	8,73	21 858	17 616	24,08	3 210	3 311	-3,05
Thailand	5 510	3 800	45,00	5 411	3 901	38,71	293	323	-9,29
Vietnam	3 848	3 011	27,80	624	442	41,18	30	21	42,86
Myanmar	9 169	10 136	-9,54	334	284	17,61	30	12	150,00
Asean Lainnya / <i>Other Asean</i>	85 870	76 859	11,72	57 848	49 149	17,70	40	38	5,26
TOTAL A S E A N	1 106 991	1 014 788	9,09	144 198	124 519	15,80	4 705	4 842	-2,83
Hong Kong	1 991	2 075	-4,05	5 122	5 269	-2,79	549	602	-8,80
I n d i a	38 129	32 579	17,04	3 677	3 250	13,14	174	152	14,47
Jepang / <i>J a p a n</i>	23 130	21 076	9,75	7 651	7 053	8,48	1 364	1 391	-1,94
Republik Korea / <i>Korea Rep.</i>	56 655	52 849	7,20	3 716	3 395	9,46	267	310	-13,87
Pakistan	331	205	61,46	73	60	21,67	1	0	-
Bangladesh	947	288	228,82	188	102	84,31	12	0	-
Srilanka	459	247	85,83	136	98	38,78	79	38	107,89
T a i w a n	4 219	3 799	11,06	12 877	12 565	2,48	45	71	-36,62
Tionghoa / <i>China</i>	31 717	26 281	20,68	15 714	14 126	11,24	1 026	707	45,12
Asia Lainnya / <i>Other Asia</i>	1 027	593	73,19	391	278	40,65	107	61	75,41
TOTAL ASIA (Excl.ASEAN)	158 605	139 992	13,30	49 545	46 196	7,25	3 624	3 332	8,76
Saudi Arabia	157	248	-36,69	207	228	-9,21	6	1	500,00
Bahrain	35	32	9,38	18	4	350,00	0	0	-
Kuwait	40	20	100,00	8	11	-27,27	1	0	-
Mesir / <i>Egypt</i>	122	133	-8,27	28	53	-47,17	0	0	-
U. Emirat Arab	47	43	9,30	25	28	-10,71	5	1	-
Yaman	29	8	262,50	76	52	46,15	0	0	-
Qatar	18	12	50,00	0	0	-	0	1	-
Timur Tengah Lainnya / <i>Other Middle East</i>	501	469	6,82	92	82	12,20	3	2	50,00
TOTAL MIDDLE EAST	949	965	-1,66	454	458	-0,87	15	5	200,00
Austria	376	380	-1,05	223	236	-5,51	195	206	-5,34
Belgia / <i>Belgium</i>	963	581	65,75	438	375	16,80	223	314	-28,98
Denmark	721	833	-13,45	641	526	21,86	71	105	-32,38
Perancis / <i>F r a n c e</i>	3 618	3 439	5,21	2 604	2 348	10,90	922	728	26,65
Jerman / <i>Germany</i>	4 222	4 240	-0,42	3 370	2 999	12,37	2 039	1 846	10,46
I t a l i a / <i>I t a l y</i>	1 139	864	31,83	1 073	868	23,62	511	643	-20,53
Belanda / <i>Netherlands</i>	4 087	3 734	9,45	3 008	2 622	14,72	1 214	1 174	3,41
Spanyol / <i>Spain</i>	794	520	52,69	422	385	9,61	162	173	-6,36
Portugal	128	100	28,00	104	87	19,54	15	11	36,36
Swedia / <i>Sweden</i>	866	902	-3,99	408	338	20,71	148	173	-14,45
Swiss / <i>Switzerland</i>	995	770	29,22	579	478	21,13	814	740	10,00
Inggris / <i>United Kingdom</i>	15 415	14 524	6,13	3 271	2 718	20,35	1 063	952	11,66
Finlandia / <i>Finland</i>	702	742	-5,39	195	134	45,52	264	305	-13,44
Norwegia / <i>Norway</i>	2 120	1 754	20,87	110	108	1,85	26	75	-65,33
Eropa Barat Lainnya / <i>Other W. Europe</i>	1 035	852	21,48	194	168	15,48	71	47	51,06
Rusia / <i>Russia</i>	569	487	16,84	251	234	7,26	166	253	-34,39
Eropa Timur Lainnya / <i>Other E. Europe</i>	2 182	1 862	17,19	886	574	54,36	219	164	33,54
TOTAL EUROPE	39 932	36 584	9,15	17 777	15 198	16,97	8 123	7 909	2,71
Amerika Serikat / <i>U S A</i>	11 916	11 327	5,20	6 519	6 009	8,49	1 752	1 523	15,04
Kanada / <i>Canada</i>	2 440	2 255	8,20	1 372	1 204	13,95	267	202	32,18
Amerika Tengah / <i>Central America</i>	26	22	18,18	14	3	366,67	0	2	-100,00
Amerika Selatan / <i>South America</i>	599	555	7,93	356	296	20,27	60	22	172,73
Amerika Lainnya / <i>Other America</i>	246	201	22,39	109	67	62,69	20	30	-33,33
TOTAL AMERICA	15 227	14 360	6,04	8 370	7 579	10,44	2 099	1 779	17,99
Australia	11 762	10 332	13,84	3 467	2 876	20,55	1 118	1 009	10,80
Selandia Baru / <i>New Zealand</i>	1 786	1 655	7,92	679	585	16,07	94	95	-1,05
Oseania Lainnya / <i>Other Oceania</i>	69	72	-4,17	21	7	200,00	13	3	333,33
TOTAL OCEANIA	13 617	12 059	12,92	4 167	3 468	20,16	1 225	1 107	10,66
Afrika Selatan / <i>South Africa</i>	487	505	-3,56	245	179	36,87	112	123	-8,94
Afrika Lainnya / <i>Other Africa</i>	622	355	75,21	285	179	59,22	14	14	0,00
TOTAL AFRICA	1 109	860	28,95	530	358	48,04	126	137	-8,03
JUMLAH / GRAND TOTAL	1 336 430	1 219 608	9,58	225 041	197 776	13,79	19 917	19 111	4,22

TABEL 10 LANJUTAN
TABLE CONTINUATION

KEBANGSAAN / NATIONALTY	Entikong, Kalimantan Barat			Minangkabau, Sumatera Barat			Adi Sumarmo, Jawa Tengah		
	2013	2012	Perubahan/ Change (%)	2013	2012	Perubahan/ Change (%)	2013	2012	Perubahan/ Change (%)
(1)	(20)	(21)	(22)	(23)	(24)	(25)	(26)	(27)	(28)
Brunei Darussalam	843	1 807	-53,35	20	12	66,67	19	26	-26,92
Malaysia	19 921	20 325	-1,99	36 254	27 357	32,52	5 544	7 820	-29,10
Filipina / Philippines	164	338	-51,48	91	56	62,50	114	89	28,09
Singapura / Singapore	195	194	0,52	947	633	49,61	2 167	1 892	14,53
Thailand	65	28	132,14	131	140	-6,43	187	257	-27,24
Vietnam	33	46	-28,26	26	9	188,89	10	93	-89,25
Myanmar	2	0	-	8	40	-	52	25	108,00
Asean Lainnya / Other Asean	13	198	-93,43	309	272	13,60	1 571	2 004	-21,61
TOTAL A S E A N	21 236	22 936	-7,41	37 786	28 519	32,49	9 664	12 206	-20,83
Hong Kong	166	137	21,17	43	61	-29,51	30	36	-16,67
I n d i a	138	78	76,92	99	82	20,73	223	224	-0,45
Jepang / J a p a n	45	29	55,17	232	149	55,70	190	261	-27,20
Republik Korea / Korea Rep.	108	165	-34,55	33	24	37,50	77	101	-23,76
Pakistan	3	5	-	5	0	-	4	5	-20,00
Bangladesh	66	1	6.500,00	6	1	500,00	15	4	275,00
Srilanka	1	1	-	0	0	-	6	7	-14,29
T a i w a n	301	256	17,58	24	24	0,00	23	16	43,75
Tionghoa / China	1 019	1 116	-8,69	536	461	16,27	198	161	22,98
Asia Lainnya / Other Asia	10	10	0,00	62	104	-40,38	17	21	-19,05
TOTAL ASIA (Excl.ASEAN)	1 857	1 798	3,28	1 040	906	14,79	783	836	-6,34
Saudi Arabia	19	0	-	9	7	28,57	5	8	-37,50
Bahrain	0	0	-	3	0	-	0	0	-
Kuwait	0	0	-	0	0	-	0	0	-
Mesir / Egypt	1	5	-80,00	6	3	100,00	1	17	-94,12
U. Emirat Arab	0	0	-	0	0	-	0	0	-
Yaman	2	0	-	0	0	-	2	9	-77,78
Qatar	0	0	-	6	2	200,00	0	0	-
Timur Tengah Lainnya / Other Middle East	3	1	200,00	37	35	5,71	7	18	-61,11
TOTAL MIDDLE EAST	25	6	316,67	61	47	29,79	15	52	-71,15
Austria	8	3	166,67	19	27	-29,63	79	61	29,51
Belgia / Belgium	686	41	1.573,17	19	30	-36,67	420	479	-12,32
Denmark	5	1	400,00	28	13	115,38	129	43	200,00
Perancis / France	33	28	17,86	458	392	16,84	3 995	5 185	-22,95
Jerman / Germany	80	84	-4,76	245	170	44,12	672	529	27,03
Italia / Italy	24	14	71,43	83	65	27,69	114	93	22,58
Belanda / Netherlands	179	164	9,15	161	151	6,62	337	400	-15,75
Spanyol / Spain	17	14	21,43	79	39	102,56	96	268	-64,18
Portugal	1	1	0,00	26	17	52,94	3	17	-82,35
Swedia / Sweden	9	4	125,00	24	17	41,18	23	17	35,29
Swiss / Switzerland	19	12	58,33	58	38	52,63	236	173	36,42
Inggris / United Kingdom	138	115	20,00	309	229	34,93	218	318	-31,45
Finlandia / Finland	6	9	-33,33	20	15	33,33	9	5	80,00
Norwegia / Norway	4	0	-	19	3	533,33	11	7	57,14
Europa Barat Lainnya / Other W. Europe	5	8	-37,50	45	26	73,08	29	12	141,67
Rusia / Russia	11	8	37,50	36	36	0,00	17	13	30,77
Europa Timur Lainnya / Other E. Europe	40	14	185,71	188	147	27,89	87	51	70,59
TOTAL EUROPE	1 265	520	143,27	1 817	1 415	28,41	6 475	7 671	-15,59
Amerika Serikat / U S A	120	130	-7,69	304	240	26,67	343	419	-18,14
Kanada / Canada	41	22	86,36	53	37	43,24	92	51	80,39
Amerika Tengah / Central America	0	0	-	4	0	-	6	5	-
Amerika Selatan / South America	24	76	-68,42	444	139	219,42	13	32	-59,38
Amerika Lainnya / Other America	0	0	-	6	1	500,00	8	20	-60,00
TOTAL AMERICA	185	228	-18,86	811	417	94,48	462	527	-12,33
Australia	237	347	-31,70	2 275	1 266	79,70	168	226	-25,66
Selandia Baru / New Zealand	38	47	-19,15	176	96	83,33	17	42	-59,52
Oseania Lainnya / Other Oceania	2	0	-	1	5	-80,00	1	0	-
TOTAL OCEANIA	277	394	-29,70	2 452	1 367	79,37	186	268	-30,60
Afrika Selatan / South Africa	6	8	-25,00	37	85	-56,47	8	7	14,29
Afrika Lainnya / Other Africa	5	7	-	131	12	991,67	145	45	222,22
TOTAL AFRICA	11	15	-26,67	168	97	73,20	153	52	194,23
JUMLAH / GRAND TOTAL	24 856	25 897	-4,02	44 135	32 768	34,69	17 738	21 612	-17,93

TABEL 10 LANJUTAN
TABLE CONTINUATION

KEBANGSAAN / NATIONALITY	Selaparang/BIL, Nusa Tenggara Barat			Makassar, Sulawesi Selatan			Sub Total 11 Pintu Masuk / Ports		
	2013	2012	Perubahan/ Change (%)	2013	2012	Perubahan/ Change (%)	2013	2012	Perubahan/ Change (%)
	(1)	(29)	(30)	(31)	(32)	(33)	(34)	(35)	(36)
Brunei Darussalam	90	19	373,68	77	41	87,80	15 089	14 934	1,04
Malaysia	8 239	1 564	426,79	10 706	8 404	27,39	1 009 884	925 113	9,16
Filipina / Philippines	205	101	102,97	850	533	59,47	119 962	102 264	17,31
Singapura / Singapore	5 428	4 233	28,23	1 103	845	30,53	1 161 707	1 063 030	9,28
Thailand	151	41	268,29	186	93	100,00	105 603	93 790	12,60
Vietnam	66	31	112,90	332	300	10,67	29 998	22 635	32,53
Myanmar	29	22	31,82	60	47	27,66	16 856	15 801	6,68
Asean Lainnya / Other Asean	22	1 142	-98,07	99	16	518,75	188 000	179 510	4,73
TOTAL A S E A N	14 230	7 153	98,94	13 413	10 279	30,49	2 647 099	2 417 077	9,52
Hong Kong	317	149	112,75	49	34	44,12	87 377	71 449	22,29
India	398	232	71,55	203	155	30,97	185 306	153 831	20,46
Jepang / Japan	755	272	177,57	193	149	29,53	466 579	430 997	8,26
Republik Korea / Korea Rep.	1 547	626	147,12	57	91	-37,36	318 600	291 007	9,48
Pakistan	1	0	-	3	1	200,00	5 190	4 698	10,47
Bangladesh	66	0	-	10	3	233,33	6 318	4 539	39,19
Srilanka	11	1	1.000,00	3	20	-85,00	6 126	6 804	-9,96
Taiwan	62	12	416,67	39	48	-18,75	237 468	206 347	15,08
Tionghoa / China	982	211	365,40	394	408	-3,43	705 092	583 267	20,89
Asia Lainnya / Other Asia	70	29	141,38	90	15	500,00	63 307	53 748	17,78
TOTAL ASIA (Excl.ASEAN)	4 209	1 532	174,74	1 041	924	12,66	2 081 363	1 806 687	15,20
Saudi Arabia	21	47	-55,32	1	3	-66,67	121 509	92 257	31,71
Bahrain	0	0	-	0	0	-	1 151	961	19,77
Kuwait	6	0	-	0	0	-	7 827	4 676	67,39
Mesir / Egypt	13	2	550,00	0	39	-100,00	7 616	5 683	34,01
U. Emirat Arab	0	0	-	0	0	-	9 804	6 091	60,96
Yaman	0	1	-100,00	1	0	-	6 770	4 923	37,52
Qatar	0	0	-	0	0	-	1 293	1 221	5,90
Timur Tengah Lainnya / Other Middle East	10	2	400,00	31	8	287,50	29 007	26 316	10,23
TOTAL MIDDLE EAST	50	52	-3,85	33	50	-34,00	184 977	142 128	30,15
Austria	230	129	78,29	62	46	34,78	20 618	17 938	14,94
Belgia / Belgium	202	108	87,04	90	52	73,08	32 409	26 819	20,84
Denmark	202	86	134,88	18	34	-47,06	20 859	19 483	7,06
Perancis / France	2 070	1 097	88,70	487	462	5,41	188 233	169 060	11,34
Jerman / Germany	1 957	1 128	73,49	446	345	29,28	159 243	143 973	10,61
Italia / Italy	513	349	46,99	76	76	0,00	52 125	42 486	22,69
Belanda / Netherlands	1 037	717	44,63	354	237	49,37	155 181	147 014	5,56
Spanyol / Spain	273	179	52,51	151	129	17,05	36 405	32 017	13,71
Portugal	95	80	18,75	20	3	566,67	17 322	14 532	19,20
Swedia / Sweden	339	115	194,78	36	22	63,64	26 834	23 630	13,56
Swiss / Switzerland	660	341	93,55	155	114	35,96	40 236	34 584	16,34
Inggris / United Kingdom	3 258	1 750	86,17	264	254	3,94	208 804	189 091	10,43
Finlandia / Finland	154	94	63,83	56	21	166,67	13 546	13 130	3,17
Norwegia / Norway	271	76	256,58	19	26	-26,92	16 570	14 968	10,70
Eropa Barat Lainnya / Other W. Europe	315	45	600,00	22	15	46,67	20 660	18 512	11,60
Rusia / Russia	358	275	30,18	56	24	133,33	92 301	93 112	-0,87
Eropa Timur Lainnya / Other E. Europe	476	124	283,87	206	186	10,75	68 841	60 966	12,92
TOTAL EUROPE	12 410	6 693	85,42	2 518	2 046	23,07	1 170 187	1 061 315	10,26
Amerika Serikat / U S A	1 086	567	91,53	317	239	32,64	210 765	196 706	7,15
Kanada / Canada	416	205	102,93	72	55	30,91	57 648	52 469	9,87
Amerika Tengah / Central America	8	1	-	4	7	-42,86	1 194	1 438	-16,97
Amerika Selatan / South America	206	40	415,00	34	14	142,86	31 077	26 007	19,49
Amerika Lainnya / Other America	21	8	162,50	9	6	50,00	6 916	5 826	18,71
TOTAL AMERICA	1 737	821	111,57	436	321	35,83	307 600	282 446	8,91
Australia	7 067	614	1.050,98	200	197	1,52	938 066	908 732	3,23
Selandia Baru / New Zealand	527	97	443,30	46	41	12,20	63 089	54 338	16,10
Oseania Lainnya / Other Oceania	5	0	-	10	9	11,11	1 720	1 829	-5,96
TOTAL OCEANIA	7 599	711	968,78	256	247	3,64	1 002 875	964 899	3,94
Afrika Selatan / South Africa	111	58	91,38	14	7	100,00	15 580	15 873	-1,85
Afrika Lainnya / Other Africa	34	12	183,33	19	7	171,43	24 487	19 080	28,34
TOTAL AFRICA	145	70	107,14	33	14	135,71	40 067	34 953	14,63
JUMLAH / GRAND TOTAL	40 380	17.032	137,08	17 730	13 881	27,73	7 434 168	6 709 505	10,80

TABEL 10 LANJUTAN
TABLE CONTINUATION

KEBANGSAAN / NATIONALITY	Sub Total 11 Pintu Masuk / Ports			Pintu Lainnya / Other Ports			JUMLAH / TOTAL		
	2013	2012	Perubahan/ Change (%)	2013	2012	Perubahan/ Change (%)	2013	2012	Perubahan/ Change (%)
(1)	(38)	(39)	(40)	(41)	(42)	(43)	(44)	(45)	(46)
Brunei Darussalam	15 089	14 934	1,04	1 843	1 489	23,77	16 932	16 423	3,10
Malaysia	1 009 884	925 113	9,16	370 802	343 976	7,80	1 380 686	1 269 089	8,79
Filipina / Philippines	119 962	102 264	17,31	127 611	134 602	-5,19	247 573	236 866	4,52
Singapura / Singapore	1 161 707	1 063 030	9,28	270 353	261 676	3,32	1 432 060	1 324 706	8,10
Thailand	105 603	93 790	12,60	19 456	21 077	-7,69	125 059	114 867	8,87
Vietnam	29 998	22 635	32,53	13 251	10 963	20,87	43 249	33 598	28,72
Myanmar	16 856	15 801	6,68	14 145	13 917	1,64	31 001	29 718	4,32
Asean Lainnya / Other Asean	188 000	179 510	4,73	25 602	41 224	-37,90	213 602	220 734	-3,23
TOTAL A S E A N	2 647 099	2 417 077	9,52	843 063	828 924	1,71	3 490 162	3 246 001	7,52
Hong Kong	87 377	71 449	22,29	7 881	10 333	-23,73	95 258	81 782	16,48
I n d i a	185 306	153 831	20,46	45 960	43 152	6,51	231 266	196 983	17,40
Jepang / Japan	466 579	430 997	8,26	30 820	32 489	-5,14	497 399	463 486	7,32
Republik Korea / Korea Rep.	318 600	291 007	9,48	32 554	37 982	-14,29	351 154	328 989	6,74
Pakistan	5 190	4 698	10,47	1 091	632	72,63	6 281	5 330	17,84
Bangladesh	6 318	4 539	39,19	1 814	1 459	24,33	8 132	5 998	35,58
Srilanka	6 126	6 804	-9,96	2 162	1 982	9,08	8 288	8 786	-5,67
T a i w a n	237 468	206 347	15,08	9 678	11 361	-14,81	247 146	217 708	13,52
Tionghoa / China	705 092	583 267	20,89	153 048	142 821	7,16	858 140	726 088	18,19
Asia Lainnya / Other Asia	63 307	53 748	17,78	30 183	23 781	26,92	93 490	77 529	20,59
TOTAL ASIA (Excl.ASEAN)	2 081 363	1 806 687	15,20	315 191	305 992	3,01	2 396 554	2 112 679	13,44
Saudi Arabia	121 509	92 257	31,71	381	410	-7,07	121 890	92 667	31,54
Bahrain	1 151	961	19,77	25	20	25,00	1 176	981	19,88
Kuwait	7 827	4 676	67,39	92	62	48,39	7 919	4 738	67,14
Mesir / Egypt	7 616	5 683	34,01	475	432	9,95	8 091	6 115	32,31
U. Emirat Arab	9 804	6 091	60,96	87	63	38,10	9 891	6 154	60,72
Yaman	6 770	4 923	37,52	81	102	-20,59	6 851	5 025	36,34
Qatar	1 293	1 221	5,90	39	44	-11,36	1 332	1 265	5,30
Timur Tengah Lainnya / Other Middle East	29 007	26 316	10,23	1 282	1 125	13,96	30 289	27 441	10,38
TOTAL MIDDLE EAST	184 977	142 128	30,15	2 462	2 258	9,03	187 439	144 386	29,82
Austria	20 618	17 938	14,94	1 027	1 182	-13,11	21 645	19 120	13,21
Belgia / Belgium	32 409	26 819	20,84	2 005	1 424	40,80	34 414	28 243	21,85
Denmark	20 859	19 483	7,06	2 031	1 685	20,53	22 890	21 168	8,13
Perancis / France	188 233	169 060	11,34	13 684	15 213	-10,05	201 917	184 273	9,57
Jerman / Germany	159 243	143 973	10,61	14 227	14 239	-0,08	173 470	158 212	9,64
Italia / Italy	52 125	42 486	22,69	4 580	4 165	9,96	56 705	46 651	21,55
Belanda / Netherlands	155 181	147 014	5,56	6 221	5 735	8,47	161 402	152 749	5,66
Spanyol / Spain	36 405	32 017	13,71	2 978	2 974	0,13	39 383	34 991	12,55
Portugal	17 322	14 532	19,20	872	874	-0,23	18 194	15 406	18,10
Swedia / Sweden	26 834	23 630	13,56	2 447	2 467	-0,81	29 281	26 097	12,20
Swiss / Switzerland	40 236	34 584	16,34	3 670	3 172	15,70	43 906	37 756	16,29
Inggris / United Kingdom	208 804	189 091	10,43	27 990	30 635	-8,63	236 794	219 726	7,77
Finlandia / Finland	13 546	13 130	3,17	1 528	1 905	-19,79	15 074	15 035	0,26
Norwegia / Norway	16 570	14 968	10,70	1 604	2 150	-25,40	18 174	17 118	6,17
Eropa Barat Lainnya / Other W. Europe	20 660	18 512	11,60	2 732	3 195	-14,49	23 392	21 707	7,76
Rusia / Russia	92 301	93 112	-0,87	7 571	6 336	19,49	99 872	99 448	0,43
Eropa Timur Lainnya / Other E. Europe	68 841	60 966	12,92	19 743	15 413	28,09	88 584	76 379	15,98
TOTAL EUROPE	1 170 187	1 061 315	10,26	114 910	112 764	1,90	1 285 097	1 174 079	9,46
Amerika Serikat / U S A	210 765	196 706	7,15	25 610	20 893	22,58	236 375	217 599	8,63
Kanada / Canada	57 648	52 469	9,87	7 737	5 776	33,95	65 385	58 245	12,26
Amerika Tengah / Central America	1 194	1 438	-16,97	339	362	-6,31	1 533	1 800	-14,83
Amerika Selatan / South America	31 077	26 007	19,49	1 675	2 148	-22,03	32 752	28 155	16,33
Amerika Lainnya / Other America	6 916	5 826	18,71	612	901	-32,07	7 528	6 727	11,91
TOTAL AMERICA	307 600	282 446	8,91	35 973	30 080	19,59	343 573	312 526	9,93
Australia	938 066	908 732	3,23	45 845	43 985	4,23	983 911	952 717	3,27
Selandia Baru / New Zealand	63 089	54 338	16,10	4 763	5 268	-9,59	67 852	59 606	13,83
Oseania Lainnya / Other Oceania	1 720	1 829	-5,96	3 214	3 333	-3,57	4 934	5 162	-4,42
TOTAL OCEANIA	1 002 875	964 899	3,94	53 822	52 586	2,35	1 056 697	1 017 485	3,85
Afrika Selatan / South Africa	15 580	15 873	-1,85	1 348	1 560	-13,59	16 928	17 433	-2,90
Afrika Lainnya / Other Africa	24 487	19 080	28,34	1 192	793	50,32	25 679	19 873	29,22
TOTAL AFRICA	40 067	34 953	14,63	2 540	2 353	7,95	42 607	37 306	14,21
JUMLAH / GRAND TOTAL	7 434 168	6 709 505	10,80	1 367 961	1 334 957	2,47	8 802 129	8 044 462	9,42

TABEL 11 **KEDATANGAN WISATAWAN MANCANEGERA KE INDONESIA MENURUT NEGARA TEMPAT TINGGAL DAN PINTU MASUK, 2013 VS 2012**
TABLE 11 **INTERNATIONAL VISITOR ARRIVALS TO INDONESIA BY COUNTRY OF RESIDENCE AND PORT OF ENTRY, 2013 VS 2012**

NEGARA TEMPAT TINGGAL/ COUNTRY OF RESIDENCE	Soekarno-Hatta, Jakarta			Ngurah Rai, Bali			Polonia/Kualanamu, Sumatera Utara		
	2013	2012	Perubahan/ Change (%)	2013	2012	Perubahan/ Change (%)	2013	2012	Perubahan/ Change (%)
(1)	(2)	(3)	(4)	(5)	(6)	(7)	(8)	(9)	(10)
Brunei Darussalam	9 514	15 176	-37,31	2 255	1 518	48,55	229	202	13,37
Malaysia	327 109	317 271	3,10	208 658	179 756	16,08	155 380	141 775	9,60
Filipina / Philippines	45 439	45 109	0,73	25 661	15 886	61,53	1 009	944	6,89
Singapura / Singapore	191 289	210 309	-9,04	159 337	156 635	1,73	17 995	15 917	13,06
Thailand	50 908	53 598	-5,02	39 999	47 837	-16,38	2 896	2 767	4,66
Vietnam	14 310	15 866	-9,81	8 693	7 902	10,01	133	123	8,13
Asean Lainnya / Other Asean	38 725	10 284	276,56	6 501	4 204	54,64	110	99	11,11
TOTAL A S E A N	677 294	667 613	1,45	451 104	413 738	9,03	177 752	161 827	9,84
Hong Kong	36 004	33 139	8,65	50 777	34 902	45,48	2 294	2 199	4,32
I n d i a	76 762	63 288	21,29	58 598	42 901	36,59	2 209	2 039	8,34
Jepang / J a p a n	221 826	209 274	6,00	208 585	184 745	12,90	2 329	2 152	8,22
Republik Korea / Korea Rep.	114 342	106 001	7,87	138 910	120 700	15,09	1 399	1 289	8,53
Pakistan	3 485	2 871	21,39	789	1 396	-43,48	276	249	10,84
Bangladesh	4 465	3 885	14,93	2 869	5 083	-43,56	55	48	14,58
Sri Lanka	4 544	4 751	-4,36	3 631	2 628	38,17	63	60	5,00
T a i w a n	83 657	84 847	-1,40	130 893	103 422	26,56	2 860	2 663	7,40
Republik Rakyat Tiongkok / China	256 747	215 901	18,92	385 827	310 995	24,06	5 562	5 278	5,38
Asia Lainnya / Other Asia	20 865	16 652	25,30	42 809	37 655	13,69	475	316	50,32
TOTAL ASIA (Excl.ASEAN)	822 697	740 609	11,08	1 023 688	844 427	21,23	17 522	16 293	7,54
Saudi Arabia	117 040	89 169	31,26	4 493	4 264	5,37	148	135	9,63
Bahrain	1 387	1 653	-16,09	194	76	155,26	13	13	0,00
Kuwait	6 711	4 815	39,38	908	654	38,84	46	40	15,00
Mesir / Egypt	3 573	3 360	6,34	1 671	928	80,06	55	49	12,24
Timur Tengah Lainnya / Other Middle East	37 591	26 027	44,43	9 233	12 532	-26,32	304	278	9,35
TOTAL MIDDLE EAST	166 302	125 024	33,02	16 499	18 454	-10,59	566	515	9,90
Austria	4 845	3 313	46,24	12 566	11 171	12,49	358	334	7,19
Belgia / Belgium	12 275	11 578	6,02	11 921	8 846	34,76	545	497	9,66
Denmark	3 826	3 763	1,67	12 693	15 899	-20,16	290	261	11,11
Perancis / F r a n c e	42 647	41 002	4,01	122 705	105 181	16,66	1 715	1 601	7,12
Jerman / Germany	43 158	39 070	10,46	95 635	82 991	15,24	3 165	2 934	7,87
I t a l i a / I t a l y	22 427	19 937	12,49	32 852	21 572	52,29	386	359	7,52
Belanda / Netherlands	66 156	63 531	4,13	69 237	62 704	10,42	6 480	5 853	10,71
Spanyol / Spain	14 060	11 995	17,22	23 423	14 867	57,55	838	746	12,33
Portugal	4 842	2 205	119,59	17 347	12 098	43,39	400	338	18,34
Swedia / Sweden	5 871	4 657	26,07	16 696	13 094	27,51	371	340	9,12
Swiss / Switzerland	10 021	9 096	10,17	26 122	20 582	26,92	575	529	8,70
Inggris / United Kingdom	62 674	56 773	10,39	112 002	106 123	5,54	2 957	2 768	6,83
Finlandia / Finland	3 553	3 532	0,59	8 541	7 683	11,17	181	157	15,29
Norwegia / Norway	2 918	3 178	-8,18	10 292	9 216	11,68	285	260	9,62
Eropa Barat Lainnya / Other W. Europe	6 763	5 698	18,69	9 551	7 830	21,98	437	378	15,61
Rusia / Russia	10 076	9 366	7,58	77 263	77 727	-0,60	44	39	12,82
Eropa Timur Lainnya / Other E. Europe	26 495	19 308	37,22	28 797	28 913	-0,40	916	838	9,31
TOTAL EUROPE	342 607	308 002	11,24	687 643	606 497	13,38	19 943	18 232	9,38
Amerika Serikat / U S A	84 019	78 102	7,58	101 582	89 584	13,39	3 801	3 508	8,35
Kanada / Canada	19 859	18 723	6,07	27 256	28 837	-5,48	837	766	9,27
Amerika Tengah / Central America	1 450	1 339	8,29	517	843	-38,67	21	18	16,67
Amerika Selatan / South America	9 554	6 197	54,17	16 994	17 465	-2,70	111	102	8,82
Amerika Lainnya / Other America	2 539	1 391	82,53	5 554	10 216	-45,63	26	22	18,18
TOTAL AMERICA	117 421	105 752	11,03	151 903	146 945	3,37	4 796	4 416	8,61
Australia	79 424	86 907	-8,61	841 250	806 843	4,26	4 131	3 788	9,05
Selandia Baru / New Zealand	8 946	5 117	74,83	49 581	43 261	14,61	173	157	10,19
Oseania Lainnya / Other Oceania	983	903	8,86	391	464	-15,73	20	17	17,65
TOTAL OCEANIA	89 353	92 927	-3,85	891 222	850 568	4,78	4 324	3 962	9,14
Afrika Selatan / South Africa	6 965	3 046	128,66	10 784	10 483	2,87	210	195	7,69
Afrika Lainnya / Other Africa	17 863	10 877	64,23	9 046	11 013	-17,86	437	405	7,90
TOTAL AFRICA	24 828	13 923	78,32	19 830	21 496	-7,75	647	600	7,83
JUMLAH / GRAND TOTAL	2 240 502	2 053 850	9,09	3 241 889	2 902 125	11,71	225 550	205 845	9,57

TABEL 11 LANJUTAN
TABLE CONTINUATION

NEGARA TEMPAT TINGGAL/ COUNTRY OF RESIDENCE	Batam, Kepulauan Riau			Juanda, Jawa Timur			Sam Ratulangi, Sulawesi Utara		
	2013	2012	Perubahan/ Change (%)	2013	2012	Perubahan/ Change (%)	2013	2012	Perubahan/ Change (%)
(1)	(11)	(12)	(13)	(14)	(15)	(16)	(17)	(18)	(19)
Brunei Darussalam	837	756	10,71	6 093	5 715	6,61	54	50	8,00
Malaysia	204 720	187 215	9,35	90 983	85 192	6,80	1 952	1 835	6,38
Filipina / Philippines	31 243	27 574	13,31	2 396	2 191	9,36	350	301	16,28
Singapura / Singapore	903 453	824 602	9,56	35 601	32 503	9,53	4 893	4 802	1,90
Thailand	4 845	4 505	7,55	4 886	4 327	12,92	129	132	-2,27
Vietnam	2 249	2 042	10,14	558	495	12,73	42	37	13,51
Asean Lainnya / Other Asean	1 221	1 108	10,20	8 638	1 219	608,61	328	318	3,14
TOTAL A S E A N	1 148 568	1 047 802	9,62	149 155	131 642	13,30	7 748	7 475	3,65
Hong Kong	2 483	2 259	9,92	9 329	7 015	32,99	491	458	7,21
I n d i a	25 941	23 472	10,52	2 356	2 094	12,51	27	22	22,73
Jepang / J a p a n	22 556	20 286	11,19	6 731	5 949	13,15	1 452	1 427	1,75
Republik Korea / Korea Rep.	39 727	37 109	7,05	3 290	2 895	13,64	133	127	4,72
Pakistan	632	538	17,47	116	106	9,43	10	9	11,11
Bangladesh	804	721	11,51	126	112	12,50	6	6	0,00
Srilanka	817	742	10,11	95	84	13,10	0	0	-
T a i w a n	4 662	4 266	9,28	13 116	11 577	13,29	232	210	10,48
Republik Rakyat Tiongkok / China	21 554	20 086	7,31	14 860	13 384	11,03	213	196	8,67
Asia Lainnya / Other Asia	1 387	981	41,39	433	387	11,89	224	214	4,67
TOTAL ASIA (Excl.ASEAN)	120 563	110 460	9,15	50 452	43 603	15,71	2 788	2 669	4,46
Saudi Arabia	174	152	14,47	262	233	12,45	6	6	0,00
Bahrain	0	0	-	3	2	-	4	4	0,00
Kuwait	0	0	-	16	14	14,29	2	2	0,00
Mesir / Egypt	147	130	13,08	293	267	-	4	4	0,00
Timur Tengah Lainnya / Other Middle East	179	163	9,82	130	117	11,11	9	8	12,50
TOTAL MIDDLE EAST	500	445	12,36	704	633	11,22	25	24	4,17
Austria	559	511	9,39	220	193	13,99	152	139	9,35
Belgia / Belgium	810	700	15,71	265	232	14,22	118	107	10,28
Denmark	715	649	10,17	389	346	12,43	106	106	0,00
Perancis / F r a n c e	3 269	2 954	10,66	1 867	1 669	11,86	671	659	1,82
Jerman / Germany	3 549	3 325	6,74	2 916	2 587	12,72	1 581	1 511	4,63
I t a l i a / I t a l y	708	651	8,76	818	723	13,14	531	510	4,12
Belanda / Netherlands	3 173	2 961	7,16	2 483	2 202	12,76	1 318	1 239	6,38
Spanyol / Spain	316	283	11,66	542	480	12,92	162	151	7,28
Portugal	222	202	9,90	156	139	12,23	58	53	9,43
Swedia / Sweden	1 482	1 319	12,36	440	385	14,29	104	102	1,96
Swiss / Switzerland	933	837	11,47	524	463	13,17	371	370	0,27
Inggris / United Kingdom	16 117	14 583	10,52	2 167	1 921	12,81	1 197	1 142	4,82
Finlandia / Finland	803	727	10,45	115	99	16,16	109	103	5,83
Norwegia / Norway	1 962	1 774	10,60	93	84	10,71	17	16	6,25
Eropa Barat Lainnya / Other W. Europe	798	739	7,98	156	138	13,04	114	116	-1,72
Rusia / Russia	342	330	3,64	247	220	12,27	57	59	-3,39
Eropa Timur Lainnya / Other E. Europe	1 684	1 604	4,99	576	507	13,61	106	104	1,92
TOTAL EUROPE	37 442	34 149	9,64	13 974	12 388	12,80	6 772	6 487	4,39
Amerika Serikat / U S A	11 542	10 472	10,22	5 859	5 190	12,89	1 385	1 304	6,21
Kanada / Canada	2 984	2 733	9,18	1 041	921	13,03	80	87	-8,05
Amerika Tengah / Central America	18	16	12,50	2	2	0,00	8	11	-27,27
Amerika Selatan / South America	242	234	3,42	210	184	14,13	5	6	-16,67
Amerika Lainnya / Other America	150	139	7,91	46	39	17,95	33	31	6,45
TOTAL AMERICA	14 936	13 594	9,87	7 158	6 336	12,97	1 511	1 439	5,00
Australia	10 884	9 953	9,35	2 760	2 424	13,86	865	817	5,88
Selandia Baru / New Zealand	2 180	2 003	8,84	471	417	12,95	90	87	3,45
Oseania Lainnya / Other Oceania	34	33	3,03	10	9	11,11	4	6	-33,33
TOTAL OCEANIA	13 098	11 989	9,25	3 241	2 850	13,72	959	910	5,38
Afrika Selatan / South Africa	951	844	12,68	167	152	9,87	106	100	6,00
Afrika Lainnya / Other Africa	372	325	14,46	190	172	10,47	8	7	14,29
TOTAL AFRICA	1 323	1 169	13,17	357	324	10,19	114	107	6,54
JUMLAH / GRAND TOTAL	1 336 430	1 219 608	9,58	225 041	197 776	13,79	19 917	19 111	4,22

TABEL 11 LANJUTAN
TABLE CONTINUATION

NEGARA TEMPAT TINGGAL/ COUNTRY OF RESIDENCE	Entikong, Kalimantan Barat			Minangkabau, Sumatera Barat			Adi Sumarmo, Jawa Tengah		
	2013	2012	Perubahan/ Change (%)	2013	2012	Perubahan/ Change (%)	2013	2012	Perubahan/ Change (%)
(1)	(20)	(21)	(22)	(23)	(24)	(25)	(26)	(27)	(28)
Brunei Darussalam	2 225	2 298	-3,18	136	126	7,94	113	150	-24,67
Malaysia	20 906	21 904	-4,56	37 659	28 488	32,19	9 803	12 309	-20,36
Filipina / Philippines	98	96	2,08	53	42	26,19	102	112	-8,93
Singapura / Singapore	384	389	-1,29	2 228	1 059	110,39	1 818	2 214	-17,89
Thailand	38	37	2,70	80	53	50,94	298	369	-19,24
Vietnam	11	11	0,00	0	0	-	2	3	-33,33
Asean Lainnya / Other Asean	15	15	0,00	446	440	1,36	4	6	-33,33
TOTAL A S E A N	23 677	24 750	-4,34	40 602	30 208	34,41	12 140	15 163	-19,94
Hong Kong	250	232	7,76	20	6	233,33	68	76	-10,53
I n d i a	13	12	8,33	144	98	46,94	72	81	-11,11
Jepang / J a p a n	16	13	23,08	158	87	81,61	133	175	-24,00
Republik Korea / Korea Rep.	70	70	0,00	10	8	25,00	4	6	-33,33
Pakistan	8	9	-11,11	0	0	-	0	0	-
Bangladesh	0	0	-	7	6	16,67	0	0	-
Srilanka	6	6	0,00	9	6	50,00	4	7	-42,86
T a i w a n	78	74	5,41	0	0	-	1	2	-50,00
Republik Rakyat Tiongkok / China	141	143	-1,40	62	45	37,78	59	62	-4,84
Asia Lainnya / Other Asia	0	0	-	14	12	16,67	9	15	-40,00
TOTAL ASIA (Excl.ASEAN)	582	559	4,11	424	268	58,21	350	424	-17,45
Saudi Arabia	18	0	-	6	6	0,00	107	104	2,88
Bahrain	0	0	-	0	0	-	0	0	-
Kuwait	0	0	-	0	0	-	0	0	-
Mesir / Egypt	0	0	-	11	7	57,14	0	0	-
Timur Tengah Lainnya / Other Middle East	7	0	-	0	0	-	25	31	-19,35
TOTAL MIDDLE EAST	25	0	-	17	13	30,77	132	135	-2,22
Austria	5	6	-16,67	0	0	-	81	91	-10,99
Belgia / Belgium	12	11	9,09	28	17	64,71	516	626	-17,57
Denmark	0	0	-	0	0	-	6	27	-77,78
Perancis / F r a n c e	0	0	-	214	161	32,92	2 324	2 799	-16,97
Jerman / Germany	17	14	21,43	102	84	21,43	400	355	12,68
I t a l i a / I t a l y	5	5	0,00	101	88	14,77	66	67	-1,49
Belanda / Netherlands	91	89	2,25	139	87	59,77	544	619	-12,12
Spanyol / Spain	0	0	-	71	45	57,78	68	82	-17,07
Portugal	0	0	-	45	36	25,00	8	12	-33,33
Swedia / Sweden	0	0	-	14	8	75,00	10	16	-37,50
Swiss / Switzerland	0	0	-	17	16	6,25	114	149	-23,49
Inggris / United Kingdom	61	63	-3,17	113	80	41,25	237	227	4,41
Finlandia / Finland	4	3	33,33	11	7	57,14	0	0	-
Norwegia / Norway	6	5	20,00	0	0	-	2	4	-50,00
Eropa Barat Lainnya / Other W. Europe	0	0	-	80	55	45,45	17	20	-15,00
Rusia / Russia	0	0	-	11	7	57,14	2	4	-50,00
Eropa Timur Lainnya / Other E. Europe	51	40	27,50	41	30	36,67	8	11	-27,27
TOTAL EUROPE	252	236	6,78	987	721	36,89	4 403	5 109	-13,82
Amerika Serikat / U S A	84	79	6,33	372	267	39,33	394	427	-7,73
Kanada / Canada	4	3	33,33	0	0	-	15	23	-34,78
Amerika Tengah / Central America	0	0	-	11	7	57,14	4	5	-20,00
Amerika Selatan / South America	6	5	20,00	41	35	17,14	29	42	-30,95
Amerika Lainnya / Other America	0	0	-	0	0	-	0	0	-
TOTAL AMERICA	94	87	8,05	424	309	37,22	442	497	-11,07
Australia	181	219	-17,35	1 271	935	35,94	245	262	-6,49
Selandia Baru / New Zealand	18	19	-5,26	216	162	33,33	25	20	25,00
Oseania Lainnya / Other Oceania	4	3	33,33	0	0	-	0	0	-
TOTAL OCEANIA	203	241	-15,77	1 487	1 097	35,55	270	282	-4,26
Afrika Selatan / South Africa	0	0	-	130	97	34,02	0	0	-
Afrika Lainnya / Other Africa	23	24	-4,17	64	55	16,36	1	2	-50,00
TOTAL AFRICA	23	24	-4,17	194	152	27,63	1	2	-50,00
JUMLAH / GRAND TOTAL	24 856	25 897	-4,02	44 135	32 768	34,69	17 738	21 612	-17,93

TABEL 11 LANJUTAN
TABLE CONTINUATION

NEGARA TEMPAT TINGGAL/ COUNTRY OF RESIDENCE	Selaparang/BIL, Nusa Tenggara Barat			Makassar, Sulawesi Selatan			Sub Total 11 Pintu Masuk / Ports		
	2013	2012	Perubahan/ Change (%)	2013	2012	Perubahan/ Change (%)	2013	2012	Perubahan/ Change (%)
(1)	(29)	(30)	(31)	(32)	(33)	(34)	(35)	(36)	(37)
Brunei Darussalam	145	70	107,14	84	66	27,27	21 685	26 127	-17,00
Malaysia	6 322	3 111	103,21	10 497	8 709	20,53	1 073 989	987 565	8,75
Filipina / Philippines	59	24	145,83	600	425	41,18	107 010	92 704	15,43
Singapura / Singapore	6 636	5 513	20,37	809	753	7,44	1 324 443	1 254 696	5,56
Thailand	668	250	167,20	21	16	31,25	104 768	113 891	-8,01
Vietnam	144	59	144,07	204	154	32,47	26 346	26 692	-1,30
Asean Lainnya / Other Asean	42	19	121,05	31	25	24,00	56 061	17 737	216,07
TOTAL A S E A N	14 016	9 046	54,94	12 246	10 148	20,67	2 714 302	2 519 412	7,74
Hong Kong	468	99	372,73	130	101	28,71	102 314	80 486	27,12
I n d i a	158	83	90,36	101	49	106,12	166 381	134 139	24,04
Jepang / J a p a n	493	222	122,07	35	28	25,00	464 314	424 358	9,42
Republik Korea / Korea Rep.	1 956	560	249,29	91	60	51,67	299 932	268 825	11,57
Pakistan	7	3	133,33	5	3	66,67	5 328	5 184	2,78
Bangladesh	11	6	83,33	2	1	100,00	8 345	9 868	-15,43
Srilanka	5	2	150,00	5	3	66,67	9 179	8 289	10,74
T a i w a n	37	14	164,29	4	3	33,33	235 540	207 078	13,74
Republik Rakyat Tiongkok / China	47	16	193,75	384	272	41,18	685 456	566 378	21,02
Asia Lainnya / Other Asia	95	42	126,19	94	77	22,08	66 405	56 351	17,84
TOTAL ASIA (Excl.ASEAN)	3 277	1 047	212,99	851	597	42,55	2 043 194	1 760 956	16,03
Saudi Arabia	451	182	147,80	9	5	80,00	122 714	94 256	30,19
Bahrain	0	0	-	0	0	-	1 601	1 748	-8,41
Kuwait	0	0	-	0	0	-	7 683	5 525	39,06
Mesir / Egypt	15	8	87,50	8	7	14,29	5 777	4 760	21,37
Timur Tengah Lainnya / Other Middle East	27	10	170,00	46	45	2,22	47 551	39 211	21,27
TOTAL MIDDLE EAST	493	200	146,50	63	57	10,53	185 326	145 500	27,37
Austria	302	130	132,31	98	58	68,97	19 186	15 946	20,32
Belgia / Belgium	432	150	188,00	70	52	34,62	26 992	22 816	18,30
Denmark	421	157	168,15	52	40	30,00	18 498	21 248	-12,94
Perancis / F r a n c e	1 729	682	153,52	354	264	34,09	177 495	156 972	13,07
Jerman / Germany	2 836	995	185,03	448	364	23,08	153 807	134 230	14,58
Italia / I t a l y	541	243	122,63	652	370	76,22	59 087	44 525	32,71
Belanda / Netherlands	1 485	646	129,88	422	179	135,75	151 528	140 110	8,15
Spanyol / Spain	109	42	159,52	120	106	13,21	39 709	28 797	37,89
Portugal	84	33	154,55	17	12	41,67	23 179	15 128	53,22
Swedia / Sweden	154	65	136,92	50	36	38,89	25 192	20 022	25,82
Swiss / Switzerland	1 009	397	154,16	158	107	47,66	39 844	32 546	22,42
Inggris / United Kingdom	3 063	1 303	135,07	871	537	62,20	201 459	185 520	8,59
Finlandia / Finland	82	30	173,33	1	2	-50,00	13 400	12 343	8,56
Norwegia / Norway	416	176	136,36	46	35	31,43	16 037	14 748	8,74
Europa Barat Lainnya / Other W. Europe	190	85	123,53	47	44	6,82	18 153	15 103	20,19
Rusia / Russia	594	344	72,67	42	37	13,51	88 678	88 133	0,62
Europa Timur Lainnya / Other E. Europe	242	94	157,45	205	141	45,39	59 121	51 590	14,60
TOTAL EUROPE	13 689	5 572	145,67	3 653	2 384	53,23	1 131 365	999 777	13,16
Amerika Serikat / U S A	929	383	142,56	217	186	189,00	210 184	189 502	10,91
Kanada / Canada	224	91	146,15	107	62	62,00	52 407	52 246	0,31
Amerika Tengah / Central America	14	6	133,33	29	25	25,00	2 074	2 272	-8,71
Amerika Selatan / South America	42	17	147,06	111	73	41,00	27 345	24 360	12,25
Amerika Lainnya / Other America	0	0	-	0	0	0,00	8 348	11 838	-29,48
TOTAL AMERICA	1 209	497	143,26	464	346	34,10	300 358	280 218	7,19
Australia	7 420	558	1.229,75	358	282	26,95	948 789	912 988	3,92
Selandia Baru / New Zealand	161	65	147,69	64	43	48,84	61 925	51 351	20,59
Oseania Lainnya / Other Oceania	3	1	200,00	0	0	-	1 449	1 436	0,91
TOTAL OCEANIA	7 584	624	1.115,38	422	325	29,85	1 012 163	965 775	4,80
Afrika Selatan / South Africa	79	31	154,84	25	19	31,58	19 417	14 967	29,73
Afrika Lainnya / Other Africa	33	15	120,00	6	5	20,00	28 043	22 900	22,46
TOTAL AFRICA	112	46	143,48	31	24	29,17	47 460	37 867	25,33
JUMLAH / GRAND TOTAL	40 380	17 032	137,08	17 730	13 881	27,73	7 434 168	6 709 505	10,80

TABEL 11 LANJUTAN
TABLE CONTINUATION

NEGARA TEMPAT TINGGAL/ COUNTRY OF RESIDENCE	Sub Total 11 Pintu Masuk / Ports			Pintu Lainnya / Other Ports			JUMLAH / TOTAL		
	2013	2012	Perubahan/ Change (%)	2013	2012	Perubahan/ Change (%)	2013	2012	Perubahan/ Change (%)
(1)	(38)	(39)	(40)	(41)	(42)	(43)	(44)	(45)	(46)
Brunei Darussalam	21 685	26 127	-17,00	1 624	1 607	1,06	23 309	27 734	-15,96
Malaysia	1 073 989	987 565	8,75	357 000	347 966	2,60	1 430 989	1 335 531	7,15
Filipina / Philippines	107 010	92 704	15,43	139 487	137 102	1,74	246 497	229 806	7,26
Singapura / Singapore	1 324 443	1 254 696	5,56	309 706	310 782	-0,35	1 634 149	1 565 478	4,39
Thailand	104 768	113 891	-8,01	36 581	35 869	1,99	141 349	149 760	-5,62
Vietnam	26 346	26 692	-1,30	13 424	13 392	0,24	39 770	40 084	-0,78
Asean Lainnya / Other Asean	56 061	17 737	216,07	9 296	9 161	1,47	65 357	26 898	142,98
TOTAL A S E A N	2 714 302	2 519 412	7,74	867 118	855 879	1,31	3 581 420	3 375 291	6,11
Hong Kong	102 314	80 486	27,12	10 471	10 074	3,94	112 785	90 560	24,54
I n d i a	166 381	134 139	24,04	34 628	34 048	1,70	201 009	168 187	19,52
Jepang / J a p a n	464 314	424 358	9,42	27 260	26 329	3,54	491 574	450 687	9,07
Republik Korea / Korea Rep.	299 932	268 825	11,57	43 695	42 793	2,11	343 627	311 618	10,27
Pakistan	5 328	5 184	2,78	885	844	4,86	6 213	6 028	3,07
Bangladesh	8 345	9 868	-15,43	2 222	2 182	1,83	10 567	12 050	-12,31
Srilanka	9 179	8 289	10,74	2 230	2 181	2,25	11 409	10 470	8,97
T a i w a n	235 540	207 078	13,74	9 748	9 457	3,08	245 288	216 535	13,28
Republik Rakyat Tiongkok / China	685 456	566 378	21,02	121 973	120 401	1,31	807 429	686 779	17,57
Asia Lainnya / Other Asia	66 405	56 351	17,84	36 512	24 139	51,26	102 917	80 490	27,86
TOTAL ASIA (Excl.ASEAN)	2 043 194	1 760 956	16,03	289 624	272 448	6,30	2 332 818	2 033 404	14,72
Saudi Arabia	122 714	94 256	30,19	988	957	3,24	123 702	95 213	29,92
Bahrain	1 601	1 748	-8,41	165	162	1,85	1 766	1 910	-7,54
Kuwait	7 683	5 525	39,06	439	434	1,15	8 122	5 959	36,30
Mesir / Egypt	5 777	4 760	21,37	417	400	4,25	6 194	5 160	20,04
Timur Tengah Lainnya / Other Middle East	47 551	39 211	21,27	1 341	1 335	0,45	48 892	40 546	20,58
TOTAL MIDDLE EAST	185 326	145 500	27,37	3 350	3 288	1,89	188 676	148 788	26,81
Austria	19 186	15 946	20,32	1 311	1 280	2,42	20 497	17 226	18,99
Belgia / Belgium	26 992	22 816	18,30	1 337	1 313	1,83	28 329	24 129	17,41
Denmark	18 498	21 248	-12,94	1 598	1 566	2,04	20 096	22 814	-11,91
Perancis / F r a n c e	177 495	156 972	13,07	13 358	13 074	2,17	190 853	170 046	12,24
Jerman / Germany	153 807	134 230	14,58	14 303	13 916	2,78	168 110	148 146	13,48
I t a l i a / I t a l y	59 087	44 525	32,71	3 956	3 857	2,57	63 043	48 382	30,30
Belanda / Netherlands	151 528	140 110	8,15	6 653	6 481	2,65	158 181	146 591	7,91
Spanyol / Spain	39 709	28 797	37,89	662	598	10,70	40 371	29 395	37,34
Portugal	23 179	15 128	53,22	1 674	1 657	1,03	24 853	16 785	48,07
Swedia / Sweden	25 192	20 022	25,82	2 428	2 281	6,44	27 620	22 303	23,84
Swiss / Switzerland	39 844	32 546	22,42	2 883	2 800	2,96	42 727	35 346	20,88
Inggris / United Kingdom	201 459	185 520	8,59	27 220	26 567	2,46	228 679	212 087	7,82
Finlandia / Finland	13 400	12 343	8,56	2 549	2 485	2,58	15 949	14 828	7,56
Norwegia / Norway	16 037	14 748	8,74	2 866	2 814	1,85	18 903	17 562	7,64
Eropa Barat Lainnya / Other W. Europe	18 153	15 103	20,19	2 060	1 992	3,41	20 213	17 095	18,24
Rusia / Russia	88 678	88 133	0,62	7 865	7 598	3,51	96 543	95 731	0,85
Eropa Timur Lainnya / Other E. Europe	59 121	51 590	14,60	18 917	18 465	2,45	78 038	70 055	11,40
TOTAL EUROPE	1 131 365	999 777	13,16	111 640	108 744	2,66	1 243 005	1 108 521	12,13
Amerika Serikat / U S A	210 184	189 502	10,91	23 950	23 349	2,57	234 134	212 851	10,00
Kanada / Canada	52 407	52 246	0,31	4 391	4 255	3,20	56 798	56 501	0,53
Amerika Tengah / Central America	2 074	2 272	-8,71	707	679	4,12	2 781	2 951	-5,76
Amerika Selatan / South America	27 345	24 360	12,25	2 823	2 805	0,64	30 168	27 165	11,05
Amerika Lainnya / Other America	8 348	11 838	-29,48	921	903	1,99	9 269	12 741	-27,25
TOTAL AMERICA	300 358	280 218	7,19	32 792	31 991	2,50	333 150	312 209	6,71
Australia	948 789	912 988	3,92	49 195	48 607	1,21	997 984	961 595	3,78
Selandia Baru / New Zealand	61 925	51 351	20,59	4 559	4 506	1,18	66 484	55 857	19,03
Oseania Lainnya / Other Oceania	1 449	1 436	0,91	5 845	5 778	1,16	7 294	7 214	1,11
TOTAL OCEANIA	1 012 163	965 775	4,80	59 599	58 891	1,20	1 071 762	1 024 666	4,60
Afrika Selatan / South Africa	19 417	14 967	29,73	2 340	2 261	3,49	21 757	17 228	26,29
Afrika Lainnya / Other Africa	28 043	22 900	22,46	1 498	1 455	2,96	29 541	24 355	21,29
TOTAL AFRICA	47 460	37 867	25,33	3 838	3 716	3,28	51 298	41 583	23,36
JUMLAH / GRAND TOTAL	7 434 168	6 709 505	10,80	1 367 961	1 334 957	2,47	8 802 129	8 044 462	9,42

TABEL 12 KEDATANGAN WISATAWAN MANCANEGERA KE INDONESIA SETIAP BULAN MENURUT PINTU MASUK, 2013 VS 2012
TABLE MONTHLY INTERNATIONAL VISITOR ARRIVALS TO INDONESIA BY PORT OF ENTRY, 2013 VS 2012

PINTU MASUK / PORT OF ENTRY	Jan/ Jan	Feb/ Feb	Maret/ March	April/ April	Mei/ May	Juni/ June
(1)	(2)	(3)	(4)	(5)	(6)	(7)
SOEKARNO-HATTA						
2013	160.998	180.453	186.548	162.682	179.737	211.118
Distribusi / Share (%)	7,19	8,05	8,33	7,26	8,02	9,42
2012	156.654	154.698	165.927	161.005	185.932	169.682
Distribusi / Share (%)	7,63	7,53	8,08	7,84	9,05	8,26
% Perubahan / Change	2,77	16,65	12,43	1,04	-3,33	24,42
NGURAH RAI						
2013	229.561	236.971	247.024	239.400	244.874	275.452
Distribusi / Share (%)	7,08	7,31	7,62	7,38	7,55	8,50
2012	249.728	209.160	222.950	222.657	220.508	241.108
Distribusi / Share (%)	8,61	7,21	7,68	7,67	7,60	8,31
% Perubahan / Change	-8,08	13,30	10,80	7,52	11,05	14,24
POLONIA/KUALANAMU						
2013	14.405	16.419	17.932	15.011	20.659	20.729
Distribusi / Share (%)	6,39	7,28	7,95	6,66	9,16	9,19
2012	15.384	14.843	19.228	16.383	18.074	16.634
Distribusi / Share (%)	7,47	7,21	9,34	7,96	8,78	8,08
% Perubahan / Change	-6,36	10,62	-6,74	-8,37	14,30	24,62
B A T A M						
2013	89.250	105.380	120.271	93.163	109.335	126.277
Distribusi / Share (%)	6,68	7,89	9,00	6,97	8,18	9,45
2012	102.630	83.089	103.626	93.813	94.117	117.049
Distribusi / Share (%)	8,41	6,81	8,50	7,69	7,72	9,60
% Perubahan / Change	-13,04	26,83	16,06	-0,69	16,17	7,88
J U A N D A						
2013	16.869	16.718	19.113	17.674	18.128	19.898
Distribusi / Share (%)	7,50	7,43	8,49	7,85	8,06	8,84
2012	14.200	14.290	16.257	16.061	17.017	17.503
Distribusi / Share (%)	7,18	7,23	8,22	8,12	8,60	8,85
% Perubahan / Change	18,80	16,99	17,57	10,04	6,53	13,68
SAM RATULANGI						
2013	1.108	1.552	1.695	1.763	1.693	1.740
Distribusi / Share (%)	5,56	7,79	8,51	8,85	8,50	8,74
2012	1.827	1.171	1.579	1.669	1.442	1.636
Distribusi / Share (%)	9,56	6,13	8,26	8,73	7,55	8,56
% Perubahan / Change	-39,35	32,54	7,35	5,63	17,41	6,36
E N T I K O N G						
2013	1.368	2.291	2.291	1.408	2.009	2.581
Distribusi / Share (%)	5,50	9,22	9,22	5,66	8,08	10,38
2012	2.324	1.787	2.121	1.503	1.973	2.514
Distribusi / Share (%)	8,97	6,90	8,19	5,80	7,62	9,71
% Perubahan / Change	-41,14	28,20	8,02	-6,32	1,82	2,67
ADI SUMARMO						
2013	1.079	1.104	1.290	1.297	2.015	1.679
Distribusi / Share (%)	6,08	6,22	7,27	7,31	11,36	9,47
2012	1.482	1.622	2.024	2.189	3.325	2.428
Distribusi / Share (%)	6,86	7,51	9,37	10,13	15,38	11,23
% Perubahan / Change	-27,19	-31,94	-36,26	-40,75	-39,40	-30,85
SELAPARANG/BIL						
2013	1.077	1.734	2.258	2.284	2.434	2.711
Distribusi / Share (%)	2,67	4,29	5,59	5,66	6,03	6,71
2012	1.230	871	1.348	1.482	942	1.384
Distribusi / Share (%)	7,22	5,11	7,91	8,70	5,53	8,13
% Perubahan / Change	-12,44	99,08	67,51	54,12	158,39	95,88
MINANGKABAU						
2013	2.307	4.295	4.005	2.912	4.142	3.771
Distribusi / Share (%)	5,23	9,73	9,07	6,60	9,38	8,54
2012	2.502	2.561	3.147	2.665	2.615	2.760
Distribusi / Share (%)	7,64	7,82	9,60	8,13	7,98	8,42
% Perubahan / Change	-7,79	67,71	27,26	9,27	58,39	36,63

TABEL 12 LANJUTAN
TABLE CONTINUATION

PINTU MASUK / PORT OF ENTRY	Jan/ Jan	Feb/ Feb	Maret/ March	April/ April	Mei/ May	Juni/ June
(1)	(2)	(3)	(4)	(5)	(6)	(7)
MAKASSAR						
2013	808	972	1.455	1.311	1.655	2.009
Distribusi / Share (%)	4,56	5,48	8,21	7,39	9,33	11,33
2012	1.064	1.048	1.277	1.192	1.039	1.041
Distribusi / Share (%)	7,67	7,55	9,20	8,59	7,49	7,50
% Perubahan / Change	-24,06	-7,25	13,94	9,98	59,29	92,99
SULTAN SYARIF KASIM II						
2013	1.550	1.962	2.039	1.683	2.124	1.952
Distribusi / Share (%)	5,97	7,56	7,86	6,49	8,19	7,52
2012	1.408	1.720	2.099	1.701	1.289	1.680
Distribusi / Share (%)	6,58	8,04	9,81	7,95	6,03	7,86
% Perubahan / Change	10,09	14,07	-2,86	-1,06	64,78	16,19
SEPINGGAN						
2013	1.502	1.482	1.395	1.493	1.410	1.220
Distribusi / Share (%)	8,89	8,77	8,25	8,83	8,34	7,22
2012	1.157	1.836	1.939	1.333	1.272	1.276
Distribusi / Share (%)	6,88	10,91	11,52	7,92	7,56	7,58
% Perubahan / Change	29,82	-19,28	-28,06	12,00	10,85	-4,39
TANJUNG PINANG						
2013	5.539	8.533	9.823	7.352	7.921	10.884
Distribusi / Share (%)	5,56	8,57	9,86	7,38	7,95	10,93
2012	9.524	6.869	9.841	8.734	8.780	11.174
Distribusi / Share (%)	9,18	6,62	9,48	8,42	8,46	10,77
% Perubahan / Change	-41,84	24,22	-0,18	-15,82	-9,78	-2,60
TANJUNG PRIOK						
2013	5.880	6.619	4.992	5.758	5.256	5.331
Distribusi / Share (%)	9,01	10,15	7,65	8,83	8,06	8,17
2012	5.449	4.409	5.763	5.760	4.995	5.351
Distribusi / Share (%)	8,24	6,66	8,71	8,71	7,55	8,09
% Perubahan / Change	7,91	50,12	-13,38	-0,03	5,23	-0,37
ADI SUCIPTO						
2013	4.251	5.558	6.309	6.595	7.044	6.538
Distribusi / Share (%)	4,94	6,46	7,33	7,67	8,19	7,60
2012	3.795	3.447	4.253	4.505	4.925	4.444
Distribusi / Share (%)	6,44	5,85	7,22	7,65	8,36	7,54
% Perubahan / Change	12,02	61,24	48,34	46,39	43,03	47,12
HUSEIN SASTRANEGARA						
2013	13.782	11.966	16.745	13.921	17.968	16.498
Distribusi / Share (%)	7,82	6,79	9,50	7,90	10,19	9,36
2012	9.600	10.667	13.101	12.639	12.597	15.417
Distribusi / Share (%)	6,54	7,27	8,93	8,61	8,58	10,51
% Perubahan / Change	43,56	12,18	27,81	10,14	42,64	7,01
TANJUNG UBAN						
2013	22.921	27.756	29.844	22.087	23.729	30.164
Distribusi / Share (%)	7,20	8,72	9,38	6,94	7,46	9,48
2012	30.546	23.440	28.471	25.784	24.498	32.780
Distribusi / Share (%)	9,08	6,96	8,46	7,66	7,28	9,74
% Perubahan / Change	-24,96	18,41	4,82	-14,34	-3,14	-7,98
TANJUNG BALAI KARIMUN						
2013	7.599	10.330	9.854	7.591	8.604	11.074
Distribusi / Share (%)	7,24	9,85	9,39	7,24	8,20	10,56
2012	9.455	8.123	10.107	8.545	9.399	10.521
Distribusi / Share (%)	8,80	7,56	9,40	7,95	8,74	9,79
% Perubahan / Change	-19,63	27,17	-2,50	-11,16	-8,46	5,26
OTHER PORTS						
2013	32.474	36.320	40.433	40.732	39.971	37.968
Distribusi / Share (%)	6,84	7,65	8,51	8,58	8,42	7,99
2012	32.733	46.851	43.544	36.480	36.144	39.149
Distribusi / Share (%)	6,86	9,82	9,13	7,65	7,58	8,21
% Perubahan / Change	-0,79	-22,48	-7,14	11,66	10,59	-3,02
TOTAL						
2013	614.328	678.415	725.316	646.117	700.708	789.594
Distribusi / Share (%)	6,98	7,71	8,24	7,34	7,96	8,97
2012	652.692	592.502	658.602	626.100	650.883	695.531
Distribusi / Share (%)	8,11	7,37	8,19	7,78	8,09	8,65
% Perubahan / Change	-5,88	14,50	10,13	3,20	7,65	13,52

TABEL 12 LANJUTAN
TABLE CONTINUATION

PINTU MASUK / PORT OF ENTRY	Jul/ July	Ag/ Augst	Sept/ Sept	Okt/ Oct	Nov/ Nov	Des/ Dec	TOTAL/ TOTAL
(1)	(8)	(9)	(10)	(11)	(12)	(13)	(14)
SOEKARNO-HATTA							
2013	188.800	188.854	201.336	191.460	199.511	189.005	2.240.502
Distribusi / Share (%)	8,43	8,43	8,99	8,55	8,90	8,44	100,00
2012	190.320	140.077	182.214	184.894	185.112	177.335	2.053.850
Distribusi / Share (%)	9,27	6,82	8,87	9,00	9,01	8,63	100,00
% Perubahan / Change	-0,80	34,82	10,49	3,55	7,78	6,58	9,09
NGURAH RAI							
2013	297.723	309.051	305.429	266.453	296.990	292.961	3.241.889
Distribusi / Share (%)	9,18	9,53	9,42	8,22	9,16	9,04	100,00
2012	271.371	253.970	255.717	252.716	237.874	264.366	2.902.125
Distribusi / Share (%)	9,35	8,75	8,81	8,71	8,20	9,11	100,00
% Perubahan / Change	9,71	21,69	19,44	5,44	24,85	10,82	11,71
POLONIA/KUALANAMU							
2013	15.677	16.275	18.307	17.404	24.784	27.948	225.550
Distribusi / Share (%)	6,95	7,22	8,12	7,72	10,99	12,39	100,00
2012	15.851	14.767	16.585	15.285	21.112	21.699	205.845
Distribusi / Share (%)	7,70	7,17	8,06	7,43	10,26	10,54	100,00
% Perubahan / Change	-1,10	10,21	10,38	13,86	17,39	28,80	9,57
B A T A M							
2013	91.056	112.340	108.215	103.511	123.835	153.797	1.336.430
Distribusi / Share (%)	6,81	8,41	8,10	7,75	9,27	11,51	100,00
2012	92.636	95.725	95.423	102.251	101.881	137.368	1.219.608
Distribusi / Share (%)	7,60	7,85	7,82	8,38	8,35	11,26	100,00
% Perubahan / Change	-1,71	17,36	13,41	1,23	21,55	11,96	9,58
J U A N D A							
2013	16.897	18.974	17.250	19.487	22.986	21.047	225.041
Distribusi / Share (%)	7,51	8,43	7,67	8,66	10,21	9,35	100,00
2012	16.036	16.003	16.065	17.394	19.995	16.955	197.776
Distribusi / Share (%)	8,11	8,09	8,12	8,79	10,11	8,57	100,00
% Perubahan / Change	5,37	18,57	7,38	12,03	14,96	24,13	13,79
SAM RATULANGI							
2013	1.803	1.622	1.891	1.923	1.627	1.500	19.917
Distribusi / Share (%)	9,05	8,14	9,49	9,66	8,17	7,53	100,00
2012	1.763	1.503	1.679	1.867	1.364	1.611	19.111
Distribusi / Share (%)	9,23	7,86	8,79	9,77	7,14	8,43	100,00
% Perubahan / Change	2,27	7,92	12,63	3,00	19,28	-6,89	4,22
E N T I K O N G							
2013	1.559	3.038	1.474	1.559	2.330	2.948	24.856
Distribusi / Share (%)	6,27	12,22	5,93	6,27	9,37	11,86	100,00
2012	1.741	3.036	1.371	1.665	2.761	3.101	25.897
Distribusi / Share (%)	6,72	11,72	5,29	6,43	10,66	11,97	100,00
% Perubahan / Change	-10,45	0,07	7,51	-6,37	-15,61	-4,93	-4,02
ADI SUMARMO							
2013	1.409	1.838	1.898	1.787	1.405	937	17.738
Distribusi / Share (%)	7,94	10,36	10,70	10,07	7,92	5,28	100,00
2012	2.188	2.318	1.484	1.042	736	774	21.612
Distribusi / Share (%)	10,12	10,73	6,87	4,82	3,41	3,58	100,00
% Perubahan / Change	-35,60	-20,71	27,90	71,50	90,90	21,06	-17,93
SELAPARANG/BIL							
2013	2.444	3.246	3.829	5.294	5.386	7.683	40.380
Distribusi / Share (%)	6,05	8,04	9,48	13,11	13,34	19,03	100,00
2012	1.219	996	1.037	2.251	1.745	2.527	17.032
Distribusi / Share (%)	7,16	5,85	6,09	13,22	10,25	14,84	100,00
% Perubahan / Change	100,49	225,90	269,24	135,18	208,65	204,04	137,08
MINANGKABAU							
2013	1.985	3.152	3.096	3.520	5.404	5.546	44.135
Distribusi / Share (%)	4,50	7,14	7,01	7,98	12,24	12,57	100,00
2012	2.346	1.979	2.169	2.224	3.637	4.163	32.768
Distribusi / Share (%)	7,16	6,04	6,62	6,79	11,10	12,70	100,00
% Perubahan / Change	-15,39	59,27	42,74	58,27	48,58	33,22	34,69

TABEL 12 LANJUTAN
TABLE CONTINUATION

PINTU MASUK / PORT OF ENTRY	Juli/ July	Agt/ Augst	Sept/ Sept	Okt/ Oct	Nov/ Nov	Des/ Dec	TOTAL/ TOTAL
(1)	(8)	(9)	(10)	(11)	(12)	(13)	(14)
MAKASSAR							
2013	1.582	1.579	1.864	1.422	1.554	1.519	17.730
Distribusi / Share (%)	8,92	8,91	10,51	8,02	8,76	8,57	100,00
2012	1.073	1.168	1.004	1.130	1.440	1.405	13.881
Distribusi / Share (%)	7,73	8,41	7,23	8,14	10,37	10,12	100,00
% Perubahan / Change	47,44	35,19	85,66	25,84	7,92	8,11	27,73
SULTAN SYARIF KASIM II							
2013	1.147	2.489	1.924	2.113	3.559	3.404	25.946
Distribusi / Share (%)	4,42	9,59	7,42	8,14	13,72	13,12	100,00
2012	1.629	1.510	1.999	1.846	2.421	2.085	21.387
Distribusi / Share (%)	7,62	7,06	9,35	8,63	11,32	9,75	100,00
% Perubahan / Change	-29,59	64,83	-3,75	14,46	47,01	63,26	21,32
SEPINGGAN							
2013	1.381	1.514	1.558	1.488	1.293	1.168	16.904
Distribusi / Share (%)	8,17	8,96	9,22	8,80	7,65	6,91	100,00
2012	1.289	1.510	1.052	1.502	1.445	1.217	16.828
Distribusi / Share (%)	7,66	8,97	6,25	8,93	8,59	7,23	100,00
% Perubahan / Change	7,14	0,26	48,10	-0,93	-10,52	-4,03	0,45
TANJUNG PINANG							
2013	6.799	8.341	7.544	7.549	8.980	10.328	99.593
Distribusi / Share (%)	6,83	8,38	7,57	7,58	9,02	10,37	100,00
2012	7.199	7.805	6.934	8.168	7.985	10.772	103.785
Distribusi / Share (%)	6,94	7,52	6,68	7,87	7,69	10,38	100,00
% Perubahan / Change	-5,56	6,87	8,80	-7,58	12,46	-4,12	-4,04
TANJUNG PRIOK							
2013	5.705	4.733	5.364	5.407	5.069	5.113	65.227
Distribusi / Share (%)	8,75	7,26	8,22	8,29	7,77	7,84	100,00
2012	5.819	4.857	5.876	5.507	5.972	6.410	66.168
Distribusi / Share (%)	8,79	7,34	8,88	8,32	9,03	9,69	100,00
% Perubahan / Change	-1,96	-2,55	-8,71	-1,82	-15,12	-20,23	-1,42
ADI SUCIPTO							
2013	6.697	8.219	6.556	7.916	9.482	10.855	86.020
Distribusi / Share (%)	7,79	9,55	7,62	9,20	11,02	12,62	100,00
2012	4.520	4.910	4.386	6.205	6.598	6.938	58.926
Distribusi / Share (%)	7,67	8,33	7,44	10,53	11,20	11,77	100,00
% Perubahan / Change	48,16	67,39	49,48	27,57	43,71	56,46	45,98
HUSEIN SASTRANEGARA							
2013	7.667	8.720	14.658	12.072	18.116	24.205	176.318
Distribusi / Share (%)	4,35	4,95	8,31	6,85	10,27	13,73	100,00
2012	11.642	7.084	13.577	7.366	14.901	18.145	146.736
Distribusi / Share (%)	7,93	4,83	9,25	5,02	10,15	12,37	100,00
% Perubahan / Change	-34,14	23,09	7,96	63,89	21,58	33,40	20,16
TANJUNG UBAN							
2013	25.067	32.368	23.866	23.846	24.577	31.929	318.154
Distribusi / Share (%)	7,88	10,17	7,50	7,50	7,72	10,04	100,00
2012	28.693	32.547	25.406	28.355	25.003	31.024	336.547
Distribusi / Share (%)	8,53	9,67	7,55	8,43	7,43	9,22	100,00
% Perubahan / Change	-12,64	-0,55	-6,06	-15,90	-1,70	2,92	-5,47
TANJUNG BALAI KARIMUN							
2013	5.694	8.690	7.996	7.795	8.969	10.693	104.889
Distribusi / Share (%)	5,43	8,28	7,62	7,43	8,55	10,19	100,00
2012	7.994	7.200	8.402	7.659	8.989	11.105	107.499
Distribusi / Share (%)	7,44	6,70	7,82	7,12	8,36	10,33	100,00
% Perubahan / Change	-28,77	20,69	-4,83	1,78	-0,22	-3,71	-2,43
OTHER PORTS							
2013	36.692	35.966	36.823	37.897	41.565	58.069	474.910
Distribusi / Share (%)	7,73	7,57	7,75	7,98	8,75	12,23	100,00
2012	35.871	35.229	41.204	39.014	42.896	47.966	477.081
Distribusi / Share (%)	7,52	7,38	8,64	8,18	8,99	10,05	100,00
% Perubahan / Change	2,29	2,09	-10,63	-2,86	-3,10	21,06	-0,46
TOTAL							
2013	717.784	771.009	770.878	719.903	807.422	860.655	8.802.129
Distribusi / Share (%)	8,15	8,76	8,76	8,18	9,17	9,78	100,00
2012	701.200	634.194	683.584	688.341	693.867	766.966	8.044.462
Distribusi / Share (%)	8,72	7,88	8,50	8,56	8,63	9,53	100,00
% Perubahan / Change	2,37	21,57	12,77	4,59	16,37	12,22	9,42

TABEL 13 **KEDATANGAN WISATAWAN MANCANEGARA KE INDONESIA SETIAP BULAN MENURUT KEBANGSAAN, 2013**
TABLE 13 **MONTHLY INTERNATIONAL VISITOR ARRIVALS TO INDONESIA BY NATIONALTY, 2013**

KEBANGSAAN / NATIONALITY	Jan/ Jan	Feb/ Feb	Maret/ March	April/ April	Mei/ May	Junii/ June	Juli/ July
(1)	(2)	(3)	(4)	(5)	(6)	(7)	(8)
Brunei Darussalam	1 112	1 173	2 017	1 109	1 190	1 880	977
Malaysia	92 289	105 669	112 624	98 420	128 479	123 771	76 772
Filipina / Philippines	16 060	16 614	20 623	21 024	22 281	22 980	20 191
Singapura / Singapore	84 855	102 791	132 346	93 277	113 295	155 067	90 551
Thailand	8 382	7 735	10 549	12 631	11 732	10 237	10 048
Vietnam	2 467	3 258	4 066	4 342	4 035	3 454	3 765
Myanmar	123	87	235	238	130	181	113
Asean Lainnya / Other Asean	20 971	19 402	22 078	19 509	20 565	21 527	20 199
TOTAL A S E A N	226 259	256 729	304 538	250 550	301 707	339 097	222 616
Hong Kong	5 413	8 687	9 101	6 257	8 356	8 536	8 481
India	16 290	18 138	19 054	17 994	20 912	21 576	19 390
Jepang / Japan	37 174	39 118	44 109	35 830	36 351	39 589	42 491
Korea Selatan / Korea R e p .	33 918	27 331	26 900	26 023	24 479	28 992	31 631
Pakistan	382	391	551	435	528	508	506
Bangladesh	517	598	753	514	562	700	515
Srilanka	424	564	651	748	784	697	501
Taiwan	17 623	21 767	19 649	19 314	18 226	21 751	26 807
Tionghoa / China	61 939	95 070	62 749	63 446	61 702	71 509	82 083
Asia Lainnya / Other Asia	8 454	6 149	6 509	6 118	6 625	7 630	7 808
TOTAL ASIA (Excl.ASEAN)	182 134	217 813	190 026	176 679	178 525	201 488	220 213
Saudi Arabia	11 251	6 062	8 132	7 900	8 970	18 203	2 408
Bahrain	94	63	62	73	99	86	37
Kuwait	457	624	408	458	507	707	246
Mesir / Egypt	602	551	563	620	699	746	428
U. Emirat Arab	395	344	581	895	530	1 063	205
Yaman	573	525	481	472	533	553	265
Qatar	70	83	124	60	77	132	14
Timur Tengah Lainnya / Other Middle East	2 146	1 939	3 400	2 732	3 500	4 145	3 216
TOTAL MIDDLE EAST	15 588	10 191	13 751	13 210	14 915	25 635	6 819
Austria	1 098	1 251	3 559	1 234	1 355	1 117	2 413
Belgia / Belgium	1 597	1 762	2 053	2 394	2 321	2 951	5 534
Denmark	1 640	2 085	2 097	1 482	1 400	1 562	3 777
Perancis / France	9 707	11 414	12 806	16 896	15 980	14 101	24 434
Jerman / Germany	9 312	12 833	15 111	11 610	12 532	12 657	17 006
Italia / Italy	3 134	3 029	3 393	3 670	3 575	3 709	6 269
Belanda / Netherlands	10 120	10 962	10 185	11 147	10 858	12 927	24 510
Spanyol / Spain	1 675	2 038	2 363	2 076	2 545	2 900	4 951
Portugal / Portugal	1 198	1 119	2 358	1 092	1 436	1 410	1 438
Swedia / Sweden	2 720	2 614	2 802	2 307	1 878	2 175	1 947
Swiss / Switzerland	2 123	2 362	2 832	3 204	3 234	3 165	7 237
Inggris / United Kingdom	14 622	17 565	21 130	17 310	17 997	18 691	22 081
Finlandia / Finland	1 433	1 674	1 536	1 103	857	1 031	601
Norwegia / Norway	1 429	1 470	2 347	1 310	1 088	1 522	1 867
Europa Barat Lainnya / Other W. Europe	1 369	1 459	1 970	1 600	1 604	1 955	2 424
Rusia / Russia	13 339	9 125	10 916	9 244	5 957	6 287	5 925
Europa Timur Lainnya / Other E. Europe	7 092	6 313	8 731	7 451	6 010	6 371	7 267
TOTAL EUROPE	83 608	89 075	106 189	95 130	90 627	94 531	139 681
Amerika Serikat / U S A	16 800	19 556	21 093	17 518	18 312	22 917	20 223
Kanada / Canada	5 957	6 667	5 913	4 943	4 692	4 803	4 837
Amerika Tengah / Central America	79	87	307	132	98	109	109
Amerika Selatan / South America	2 820	2 301	2 361	2 729	2 747	2 882	2 786
Amerika Lainnya / Other America	407	510	861	547	547	659	580
TOTAL AMERICA	26 063	29 121	30 535	25 869	26 396	31 370	28 535
Australia	74 515	68 440	72 335	76 749	79 699	86 811	88 830
Selandia Baru / New Zealand	3 346	4 189	4 344	4 488	4 711	6 451	7 735
Oseania Lainnya / Other Oceania	271	250	306	408	559	460	212
TOTAL OCEANIA	78 132	72 879	76 985	81 645	84 969	93 722	96 777
Afrika Selatan / South Africa	1 048	969	1 231	1 149	1 473	1 527	1 304
Afrika Lainnya / Other Africa	1 496	1 638	2 061	1 885	2 096	2 224	1 839
TOTAL AFRICA	2 544	2 607	3 292	3 034	3 569	3 751	3 143
JUMLAH / GRAND TOTAL	614 328	678 415	725 316	646 117	700 708	789 594	717 784

TABEL 13 LANJUTAN
TABLE CONTINUATION

KEBANGSAAN / NATIONALITY	Agt/ Augst	Sept/ Sept	Okt/ Oct	Nov/ Nov	Des/ Dec	JUMLAH/ TOTAL
(1)	(9)	(10)	(11)	(12)	(13)	(14)
Brunei Darussalam	1.189	1.162	1.353	1.218	2.552	16.932
Malaysia	103.146	112.199	105.344	150.474	171.499	1.380.686
Filipina / <i>Philippines</i>	19.352	22.396	21.634	20.527	23.891	247.573
Singapura / <i>Singapore</i>	105.111	119.909	109.638	137.840	187.380	1.432.060
Thailand	9.608	11.996	12.053	10.058	10.030	125.059
Vietnam	3.420	3.478	3.666	3.544	3.754	43.249
Myanmar	149	215	239	424	227	2.361
Asean Lainnya / <i>Other Asean</i>	25.221	16.875	18.879	17.608	19.408	242.242
TOTAL ASEAN	267.196	288.230	272.806	341.693	418.741	3.490.162
Hong Kong	8.206	8.277	7.315	7.885	8.744	95.258
India	19.094	19.343	18.769	17.713	22.993	231.266
Jepang / <i>Japan</i>	52.375	45.652	38.611	45.514	40.585	497.399
Korea Selatan / <i>Korea Rep.</i>	30.709	29.082	30.368	30.232	31.489	351.154
Pakistan	535	571	572	632	670	6.281
Bangladesh	936	710	907	691	729	8.132
Srilanka	887	714	821	752	745	8.288
Taiwan	20.854	25.533	18.219	20.743	16.660	247.146
Tionghoa / <i>China</i>	79.407	79.277	68.349	69.916	62.693	858.140
Asia Lainnya / <i>Other Asia</i>	6.980	9.383	9.432	7.600	10.802	93.490
TOTAL ASIA (Excl.ASEAN)	219.983	218.542	193.363	201.678	196.110	2.396.554
Saudi Arabia	21.097	8.736	13.281	7.759	8.091	121.890
Bahrain	200	121	142	97	102	1.176
Kuwait	1.894	736	965	443	474	7.919
Mesir / <i>Egypt</i>	616	653	910	747	956	8.091
U. Emirat Arab	2.144	740	1.000	641	1.353	9.891
Yaman	683	492	938	621	715	6.851
Qatar	210	177	195	89	101	1.332
Timur Tengah Lainnya / <i>Other Middle East</i>	1.954	2.059	1.778	1.748	1.672	30.289
TOTAL MIDDLE EAST	28.798	13.714	19.209	12.145	13.464	187.439
Austria	2.420	2.149	1.785	1.878	1.386	21.645
Belgia / <i>Belgium</i>	3.580	3.943	2.593	2.756	2.930	34.414
Denmark	1.451	1.745	2.176	1.698	1.777	22.890
Perancis / <i>France</i>	26.881	22.532	18.318	16.386	12.462	201.917
Jerman / <i>Germany</i>	18.823	17.242	16.480	18.237	11.627	173.470
Italia / <i>Italy</i>	11.442	5.283	4.486	4.719	3.996	56.705
Belanda / <i>Netherlands</i>	14.033	17.860	13.619	12.780	12.401	161.402
Spanyol / <i>Spain</i>	6.868	4.448	3.410	3.505	2.604	39.383
Portugal / <i>Portugal</i>	1.685	1.879	1.540	1.478	1.561	18.194
Swedia / <i>Sweden</i>	1.798	2.359	2.752	2.266	3.663	29.281
Swiss / <i>Switzerland</i>	3.850	4.452	4.317	4.213	2.917	43.906
Inggris / <i>United Kingdom</i>	22.298	21.349	22.688	21.804	19.259	236.794
Finlandia / <i>Finland</i>	838	1.309	1.390	1.305	1.997	15.074
Norwegia / <i>Norway</i>	1.317	1.542	1.410	1.431	1.441	18.174
Eropa Barat Lainnya / <i>Other W. Europe</i>	2.276	2.238	1.891	2.224	2.382	23.392
Rusia / <i>Russia</i>	7.761	5.689	7.482	7.470	10.677	99.872
Eropa Timur Lainnya / <i>Other E. Europe</i>	7.418	7.611	8.484	7.831	8.005	88.584
TOTAL EUROPE	134.739	123.630	114.821	111.981	101.085	1.285.097
Amerika Serikat / <i>USA</i>	18.664	19.846	19.131	19.993	22.322	236.375
Kanada / <i>Canada</i>	4.669	4.983	5.712	5.406	6.803	65.385
Amerika Tengah / <i>Central America</i>	62	141	116	146	147	1.533
Amerika Selatan / <i>South America</i>	2.769	3.273	2.542	2.667	2.875	32.752
Amerika Lainnya / <i>Other America</i>	585	676	690	758	708	7.528
TOTAL AMERICA	26.749	28.919	28.191	28.970	32.855	343.573
Australia	82.909	85.469	81.255	99.245	87.654	983.911
Selandia Baru / <i>New Zealand</i>	6.370	7.712	5.848	7.458	5.200	67.852
Oseania Lainnya / <i>Other Oceania</i>	332	320	587	524	705	4.934
TOTAL OCEANIA	89.611	93.501	87.690	107.227	93.559	1.056.697
Afrika Selatan / <i>South Africa</i>	1.502	1.581	1.426	1.540	2.178	16.928
Afrika Lainnya / <i>Other Africa</i>	2.431	2.761	2.397	2.188	2.663	25.679
TOTAL AFRICA	3.933	4.342	3.823	3.728	4.841	42.607
JUMLAH / GRAND TOTAL	771.009	770.878	719.903	807.422	860.655	8.802.129

TABEL 14 **KEDATANGAN WISATAWAN MANCANEGERA KE INDONESIA SETIAP BULAN MENURUT NEGARA TEMPAT TINGGAL, 2013**
TABLE 14 **MONTHLY INTERNATIONAL VISITOR ARRIVALS TO INDONESIA BY COUNTRY OF RESIDENCE, 2013**

NEGARA TEMPAT TINGGAL/ COUNTRY OF RESIDENCE	Jan/ Jan	Feb/ Feb	Maret/ March	April/ April	Mei/ May	Juni/ June	Juli/ July
(1)	(2)	(3)	(4)	(5)	(6)	(7)	(8)
Brunei Darussalam	1 385	1 590	2 006	1 321	1 810	2 492	1 202
Malaysia	91 712	115 126	114 260	100 857	130 923	130 409	97 863
Filipina / Philippines	19 769	19 264	18 471	20 412	20 195	21 012	19 805
Singapura / Singapore	100 507	124 939	150 341	118 856	136 652	172 247	106 053
Thailand	9 473	8 596	11 362	12 913	13 881	11 510	11 135
Vietnam	3 300	3 539	3 435	3 565	3 493	3 564	3 058
Asean Lainnya / Other Asean	5 324	5 538	5 556	5 760	5 766	6 155	4 564
TOTAL A S E A N	231 470	278 592	305 431	263 684	312 720	347 389	243 680
Hong Kong	6 238	10 653	11 758	5 351	8 983	10 093	9 371
India	14 346	14 322	18 201	16 586	17 626	18 204	16 105
Jepang / Japan	36 829	39 936	44 188	40 369	39 481	40 238	39 813
Korea Selatan / Korea R e p .	30 270	26 672	30 463	26 803	23 230	25 731	29 942
Pakistan	494	553	510	358	614	534	428
Bangladesh	441	425	687	714	653	1 917	994
Srilanka	473	501	569	631	674	1 228	1 022
Taiwan	17 396	22 148	18 083	17 080	18 871	21 218	22 512
Republik Rakyat Tiongkok / China	61 497	82 024	56 406	59 430	60 333	67 853	79 164
Asia Lainnya / Other Asia	6 473	6 410	6 431	5 999	5 911	6 703	7 797
TOTAL ASIA (Excl.ASEAN)	174 457	203 644	187 296	173 321	176 376	193 719	207 148
Saudi Arabia	11 892	6 533	8 098	8 510	9 836	17 024	4 202
Bahrain	216	113	90	121	151	114	155
Kuwait	764	769	453	429	331	906	373
Mesir / Egypt	711	483	471	461	527	442	264
Timur Tengah Lainnya / Other Middle East	3 632	3 563	4 199	4 080	4 589	5 877	5 412
TOTAL MIDDLE EAST	17 215	11 461	13 311	13 601	15 434	24 363	10 406
Austria	1 018	1 049	2 745	1 162	1 432	1 106	2 576
Belgia / Belgium	1 249	1 825	1 579	1 024	2 006	2 904	5 486
Denmark	1 477	1 742	1 727	1 515	1 024	1 506	2 669
Perancis / France	11 689	12 110	12 049	14 294	12 803	11 885	22 922
Jerman / Germany	9 029	9 669	14 196	12 013	11 625	11 745	16 838
Italia / Italy	2 141	3 699	2 611	3 192	3 027	5 648	6 213
Belanda / Netherlands	10 745	10 221	9 621	11 385	10 554	14 436	21 579
Spanyol / Spain	2 580	2 355	8 445	1 808	2 447	4 463	2 891
Portugal / Portugal	997	1 959	1 706	1 446	2 260	2 082	2 508
Swedia / Sweden	2 522	2 128	2 348	2 230	1 588	2 704	1 681
Swiss / Switzerland	1 915	2 234	2 869	2 218	3 544	3 200	6 621
Inggris / United Kingdom	15 187	14 913	26 159	15 576	14 342	15 617	14 472
Finlandia / Finland	1 344	1 408	1 629	1 107	874	985	872
Norwegia / Norway	1 455	1 180	2 676	1 459	847	1 570	2 510
Europa Barat Lainnya / Other W. Europe	871	1 211	2 014	1 297	1 117	1 666	3 775
Rusia / Russia	12 326	8 562	10 332	8 843	5 888	6 272	5 761
Europa Timur Lainnya / Other E. Europe	6 128	6 168	7 926	6 110	5 494	5 781	5 230
TOTAL EUROPE	82 673	82 433	110 632	86 679	80 872	93 570	124 604
Amerika Serikat / U S A	18 201	18 914	20 015	17 329	19 086	21 875	19 208
Kanada / Canada	4 474	5 003	5 369	3 982	4 458	4 417	3 848
Amerika Tengah / Central America	85	353	375	122	325	141	77
Amerika Selatan / South America	2 952	2 711	2 386	2 198	2 305	2 516	2 774
Amerika Lainnya / Other America	938	352	577	475	1 453	518	295
TOTAL AMERICA	26 650	27 333	28 722	24 106	27 627	29 467	26 202
Australia	74 605	67 166	69 860	75 683	76 446	90 747	91 862
Selandia Baru / New Zealand	3 974	3 834	4 977	4 570	5 578	6 071	9 622
Oseania Lainnya / Other Oceania	444	713	910	1 075	599	671	343
TOTAL OCEANIA	79 023	71 713	75 747	81 328	82 623	97 489	101 827
Afrika Selatan / South Africa	1 205	1 191	1 585	1 118	3 074	1 378	1 161
Afrika Lainnya / Other Africa	1 635	2 048	2 592	2 280	1 982	2 219	2 756
TOTAL AFRICA	2 840	3 239	4 177	3 398	5 056	3 597	3 917
JUMLAH / GRAND TOTAL	614 328	678 415	725 316	646 117	700 708	789 594	717 784

TABEL 14 **LANJUTAN**
TABLE CONTINUATION

NEGARA TEMPAT TINGGAL/ COUNTRY OF RESIDENCE	Agst/ Augst	Sept/ Sept	Okt/ Oct	Nov/ Nov	Des/ Dec	JUMLAH/ TOTAL
(1)	(9)	(10)	(11)	(12)	(13)	(14)
Brunei Darussalam	1 721	1 540	1 964	1 897	4 381	23 309
Malaysia	110 715	104 965	107 893	159 336	166 930	1 430 989
Filipina / Philippines	19 474	21 010	20 863	22 229	23 993	246 497
Singapura / Singapore	123 272	128 454	128 806	151 689	192 333	1 634 149
Thailand	11 249	13 941	14 670	11 458	11 161	141 349
Vietnam	2 786	2 418	4 193	3 228	3 191	39 770
Asean Lainnya / Other Asean	5 436	4 602	5 062	5 245	6 349	65 357
TOTAL A S E A N	274 653	276 930	283 451	355 082	408 338	3 581 420
Hong Kong	9 827	10 704	9 210	8 616	11 981	112 785
India	16 705	17 366	15 690	17 879	17 979	201 009
Jepang / Japan	49 592	42 260	35 934	43 233	39 701	491 574
Korea Selatan / Korea R e p .	34 474	27 291	29 683	28 257	30 811	343 627
Pakistan	545	566	361	606	644	6 213
Bangladesh	814	986	1 003	756	1 177	10 567
Srilanka	2 035	1 409	765	782	1 320	11 409
Taiwan	21 666	24 805	18 364	22 821	20 324	245 288
Republik Rakyat Tiongkok / China	71 790	77 966	65 622	64 648	60 696	807 429
Asia Lainnya / Other Asia	9 704	15 316	10 512	8 749	12 912	102 917
TOTAL ASIA (Excl.ASEAN)	217 152	218 669	187 144	196 347	197 545	2 332 818
Saudi Arabia	20 266	7 922	12 277	8 646	8 496	123 702
Bahrain	102	150	113	195	246	1 766
Kuwait	1 836	809	609	347	496	8 122
Mesir / Egypt	403	488	451	644	849	6 194
Timur Tengah Lainnya / Other Middle East	3 317	3 848	3 053	3 372	3 950	48 892
TOTAL MIDDLE EAST	25 924	13 217	16 503	13 204	14 037	188 676
Austria	2 257	2 094	1 574	2 065	1 419	20 497
Belgia / Belgium	3 869	1 977	2 104	2 441	1 865	28 329
Denmark	1 303	1 906	2 013	1 364	1 850	20 096
Perancis / France	24 990	20 985	16 319	16 362	14 445	190 853
Jerman / Germany	17 765	15 934	15 169	16 908	17 219	168 110
Italia / Italy	14 364	5 820	5 769	6 056	4 503	63 043
Belanda / Netherlands	13 751	17 220	12 478	13 480	12 711	158 181
Spanyol / Spain	3 450	2 768	3 204	3 106	2 854	40 371
Portugal / Portugal	2 569	2 834	2 408	1 821	2 263	24 853
Swedia / Sweden	1 604	2 141	2 799	2 097	3 778	27 620
Swiss / Switzerland	3 894	3 756	4 330	4 406	3 740	42 727
Inggris / United Kingdom	19 727	29 977	26 458	17 884	18 367	228 679
Finlandia / Finland	1 450	1 368	1 943	1 035	1 934	15 949
Norwegia / Norway	1 183	1 600	1 394	1 449	1 580	18 903
Eropa Barat Lainnya / Other W. Europe	1 810	1 209	1 062	1 627	2 554	20 213
Rusia / Russia	7 980	5 566	7 081	7 016	10 916	96 543
Eropa Timur Lainnya / Other E. Europe	7 574	6 001	7 665	6 728	7 233	78 038
TOTAL EUROPE	129 540	123 156	113 770	105 845	109 231	1 243 005
Amerika Serikat / U S A	19 560	19 421	18 468	19 809	22 248	234 134
Kanada / Canada	4 020	5 243	4 967	4 860	6 157	56 798
Amerika Tengah / Central America	105	346	141	357	354	2 781
Amerika Selatan / South America	1 787	3 320	2 322	2 181	2 716	30 168
Amerika Lainnya / Other America	1 301	937	544	1 143	736	9 269
TOTAL AMERICA	26 773	29 267	26 442	28 350	32 211	333 150
Australia	85 781	96 780	83 547	98 003	87 504	997 984
Selandia Baru / New Zealand	6 418	4 424	5 540	6 136	5 340	66 484
Oseania Lainnya / Other Oceania	677	1 003	226	290	343	7 294
TOTAL OCEANIA	92 876	102 207	89 313	104 429	93 187	1 071 762
Afrika Selatan / South Africa	1 653	3 245	1 180	1 908	3 059	21 757
Afrika Lainnya / Other Africa	2 438	4 187	2 100	2 257	3 047	29 541
TOTAL AFRICA	4 091	7 432	3 280	4 165	6 106	51 298
JUMLAH / GRAND TOTAL	771 009	770 878	719 903	807 422	860 655	8 802 129

TABEL 15 **PROFIL KEDATANGAN WISATAWAN MANCANEgara KE INDONESIA, 2012 DAN 2013**
TABLE 15 **PROFILE OF INTERNATIONAL VISITOR ARRIVALS TO INDONESIA, 2012 AND 2013**

KARAKTERISTIK / CHARACTERISTIC	2 0 1 2		2 0 1 3	
	Pengunjung/ Visitor	Persentase / Percentage (%)	Pengunjung/ Visitor	Persentase / Percentage (%)
(1)	(2)	(3)	(4)	(5)
JENIS KELAMIN / SEX				
• Laki laki / <i>Male</i>	5 366 423	66,71	5 843 025	66,38
• Perempuan / <i>Female</i>	2 678 039	33,29	2 959 104	33,62
JENIS AKOMODASI / TYPE OF ACCOMODATION				
• Hotel / <i>Hotel</i>	6 350 697	78,94	6 924 167	78,66
• Rumah Teman / <i>Res. Of Friends</i>	499 687	6,21	543 601	6,18
• Akomodasi Lainnya / <i>Other Accom.</i>	1 194 078	14,85	1 334 361	15,16
KELOMPOK UMUR / AGE GROUP				
• Kurang dari 15 / <i>Under 15</i>	456 763	5,68	591 667	6,72
• 15 - 24	837 712	10,41	1 047 624	11,90
• 25 - 34	2 180 111	27,10	2 256 004	25,63
• 35 - 44	1 959 592	24,36	2 067 307	23,49
• 45 - 54	1 442 473	17,93	1 472 347	16,73
• 55 - 64	778 399	9,68	690 523	7,84
• Lebih dari 64 / <i>Over 64</i>	389 412	4,84	676 657	7,69
MAKSUD KUNJUNGAN / PURPOSE OF VISIT				
• Bisnis / <i>Business</i>	2 447 344	30,42	2 734 361	31,06
• Misi / <i>Official Mission</i>	118 121	1,47	136 800	1,55
• Konvensi / <i>Convention</i>	169 243	2,11	151 933	1,73
• Berlibur / <i>Holiday</i>	4 744 009	58,97	4 972 890	56,50
• Pendidikan / <i>Education</i>	49 215	0,61	58 157	0,66
• Lainnya / <i>Others</i>	516 530	6,42	747 988	8,50
PEKERJAAN / OCCUPATION				
• Profesional / <i>Professional</i>	2 706 240	33,65	2 802 259	31,84
• Manajemen / Administrasi / <i>Managemnet / Administration</i>	1 831 933	22,77	1 900 857	21,60
• Sales / Karyawan / Teknisi / <i>Sales / Clerical / Technical</i>	1 224 613	15,22	1 369 348	15,56
• Pelajar / <i>Student</i>	835 861	10,39	838 360	9,52
• Ibu Rumah tangga / <i>House Wife</i>	500 413	6,22	526 816	5,99
• Lainnya / <i>Others</i>	945 402	11,75	1 364 489	15,50

TABEL
TABLE

16

KEDATANGAN WISATAWAN MANCANEGERA KE INDONESIA MENURUT NEGARA TEMPAT TINGGAL DAN JENIS KELAMIN, 2013
INTERNATIONAL VISITOR ARRIVALS TO INDONESIA BY COUNTRY OF RESIDENCE AND SEX, 2013

NEGARA TEMPAT TINGGAL/ COUNTRY OF RESIDENCE	Laki-Laki / Male		Perempuan / Female		JUMLAH / TOTAL
	Pengunjung / Visitor	Persentase / Percentage	Pengunjung / Visitor	Persentase / Percentage	Pengunjung / Visitor
(1)	(2)	(3)	(4)	(5)	(6)
Brunei Darussalam	16 314	69,99	6 995	30,01	23 309
Malaysia	1 063 093	74,29	367 896	25,71	1 430 989
Filipina / <i>Philippines</i>	173 584	70,42	72 913	29,58	246 497
Singapura / <i>Singapore</i>	1 379 226	84,40	254 923	15,60	1 634 149
Thailand	88 709	62,76	52 640	37,24	141 349
Vietnam	23 848	59,96	15 922	40,04	39 770
Asean Lainnya / <i>Other Asean</i>	45 869	70,18	19 488	29,82	65 357
TOTAL A S E A N	2 790 643	77,92	790 777	22,08	3 581 420
Hong Kong	62 928	55,79	49 857	44,21	112 785
I n d i a	145 635	72,45	55 374	27,55	201 009
Jepang / <i>Japan</i>	321 503	65,40	170 071	34,60	491 574
Korea Selatan / <i>Korea Rep.</i>	216 130	62,90	127 497	37,10	343 627
Pakistan	5 318	85,59	895	14,41	6 213
Bangladesh	7 281	68,90	3 286	31,10	10 567
Sri Lanka	7 865	68,94	3 544	31,06	11 409
T a i w a n	136 594	55,69	108 694	44,31	245 288
Republik Rakyat Tiongkok / <i>China</i>	466 785	57,81	340 644	42,19	807 429
Asia Lainnya / <i>Other Asia</i>	63 906	62,09	39 011	37,91	102 917
TOTAL ASIA (Excl.ASEAN)	1 433 945	61,47	898 873	38,53	2 332 818
Saudi Arabia	95 391	77,11	28 311	22,89	123 702
B a h r a i n	1 522	86,18	244	13,82	1 766
K u w a i t	6 349	78,17	1 773	21,83	8 122
Mesir / <i>Egypt</i>	4 592	74,14	1 602	25,86	6 194
Timur Tengah Lainnya / <i>Other Middle East</i>	34 355	70,27	14 537	29,73	48 892
TOTAL MIDDLE EAST	142 209	75,37	46 467	24,63	188 676
Austria	10 833	52,85	9 664	47,15	20 497
Belgia / <i>Belgium</i>	15 548	54,88	12 781	45,12	28 329
Denmark	11 013	54,80	9 083	45,20	20 096
Perancis / <i>France</i>	104 190	54,59	86 663	45,41	190 853
Jerman / <i>Germany</i>	97 442	57,96	70 668	42,04	168 110
Italia / <i>Italy</i>	39 214	62,20	23 829	37,80	63 043
Belanda / <i>Netherlands</i>	90 421	57,16	67 760	42,84	158 181
Spanyol / <i>Spain</i>	23 795	58,94	16 576	41,06	40 371
Portugal	14 417	58,01	10 436	41,99	24 853
Swedia / <i>Sweden</i>	15 006	54,33	12 614	45,67	27 620
Swiss / <i>Switzerland</i>	24 027	56,23	18 700	43,77	42 727
Inggris / <i>United Kingdom</i>	135 739	59,36	92 940	40,64	228 679
Finlandia / <i>Finland</i>	8 903	55,82	7 046	44,18	15 949
Norwegia / <i>Norway</i>	11 032	58,36	7 871	41,64	18 903
Eropa Barat Lainnya / <i>Other W. Europe</i>	12 542	62,05	7 671	37,95	20 213
Rusia / <i>Russia</i>	44 308	45,89	52 235	54,11	96 543
Eropa Timur Lainnya / <i>Other E. Europe</i>	43 844	56,18	34 194	43,82	78 038
TOTAL EUROPE	702 274	56,50	540 731	43,50	1 243 005
Amerika Serikat / <i>U S A</i>	142 501	60,86	91 633	39,14	234 134
Kanada / <i>Canada</i>	33 470	58,93	23 328	41,07	56 798
Amerika Tengah / <i>Central America</i>	1 569	56,42	1 212	43,58	2 781
Amerika Selatan / <i>South America</i>	17 871	59,24	12 297	40,76	30 168
Amerika Lainnya / <i>Other America</i>	5 414	58,41	3 855	41,59	9 269
TOTAL AMERICA	200 825	60,28	132 325	39,72	333 150
Australia	498 380	49,94	499 604	50,06	997 984
Selandia Baru / <i>New Zealand</i>	35 605	53,55	30 879	46,45	66 484
Oseania Lainnya / <i>Other Oceania</i>	4 139	56,75	3 155	43,25	7 294
TOTAL OCEANIA	538 124	50,21	533 638	49,79	1 071 762
Afrika Selatan / <i>South Africa</i>	16 099	73,99	5 658	26,01	21 757
Afrika Lainnya / <i>Other Africa</i>	18 906	64,00	10 635	36,00	29 541
TOTAL AFRICA	35 005	68,24	16 293	31,76	51 298
JUMLAH / GRAND TOTAL	5 843 025	66,38	2 959 104	33,62	8 802 129

TABEL 17 KEDATANGAN WISATAWAN MANCANEGARA KE INDONESIA MENURUT NEGARA TEMPAT TINGGAL DAN JENIS AKOMODASI, 2013
TABLE INTERNATIONAL VISITOR ARRIVALS TO INDONESIA BY COUNTRY OF RESIDENCE AND TYPE OF ACCOMMODATION USED, 2013

NEGARA TEMPAT TINGGAL/ COUNTRY OF RESIDENCE	HOTEL / HOTEL		RUMAH TEMAN / RES. OF FRIENDS		LAINNYA / OTHERS		JUMLAH / TOTAL
	Pengunjung/ Visitor	Persentase / Percentage (%)	Pengunjung/ Visitor	Persentase / Percentage (%)	Pengunjung/ Visitor	Persentase / Percentage (%)	Pengunjung/ Visitor
(1)	(2)	(3)	(4)	(5)	(6)	(7)	(8)
Brunei Darussalam	18 119	77,73	2 229	9,56	2 961	12,70	23.309
Malaysia	1 172 606	81,94	100 722	7,04	157 661	11,02	1.430.989
Filipina / Philippines	155 023	62,89	10 975	4,45	80 499	32,66	246.497
Singapura / Singapore	1 234 510	75,54	151 632	9,28	248 007	15,18	1.634.149
Thailand	121 796	86,17	4 083	2,89	15 470	10,94	141.349
Vietnam	27 793	69,88	3 714	9,34	8 263	20,78	39.770
Asean Lainnya / Other Asean	45 444	69,53	5 410	8,28	14 503	22,19	65.357
TOTAL A S E A N	2 775 291	77,49	278 765	7,78	527 364	14,72	3.581.420
Hong Kong	94 547	83,83	8 200	7,27	10 038	8,90	112.785
India	130 186	64,77	17 595	8,75	53 228	26,48	201.009
Jepang / Japan	342 497	69,67	11 583	2,36	137 494	27,97	491.574
Korea Selatan / Korea Rep.	288 790	84,04	13 394	3,90	41 443	12,06	343.627
Pakistan	3 828	61,61	681	10,96	1 704	27,43	6.213
Bangladesh	7 629	72,20	826	7,82	2 112	19,99	10.567
Sri Lanka	7 994	70,07	1 313	11,51	2 102	18,42	11.409
Taiwan	207 794	84,71	17 424	7,10	20 070	8,18	245.288
Republik Rakyat Tiongkok / China	653 200	80,90	17 590	2,18	136 639	16,92	807.429
Asia Lainnya / Other Asia	77 450	75,25	2 801	2,72	22 666	22,02	102.917
TOTAL ASIA (Excl.ASEAN)	1 813 915	77,76	91 407	3,92	427 496	18,33	2.332.818
Saudi Arabia	111 326	90,00	3 840	3,10	8 536	6,90	123.702
Bahrain	1 133	64,16	114	6,46	519	29,39	1.766
Kuwait	6 327	77,90	455	5,60	1 340	16,50	8.122
Mesir / Egypt	4 658	75,20	370	5,97	1 166	18,82	6.194
Timur Tengah Lainnya / Other Middle East	38 382	78,50	3 903	7,98	6 607	13,51	48.892
TOTAL MIDDLE EAST	161 826	85,77	8 682	4,60	18 168	9,63	188.676
Austria	17 164	83,74	776	3,79	2 557	12,47	20.497
Belgia / Belgium	24 525	86,57	2 295	8,10	1 509	5,33	28.329
Denmark	16 796	83,58	1 104	5,49	2 196	10,93	20.096
Perancis / France	156 368	81,93	13 656	7,16	20 829	10,91	190.853
Jerman / Germany	137 790	81,96	10 386	6,18	19 934	11,86	168.110
Italia / Italy	52 562	83,37	3 281	5,20	7 200	11,42	63.043
Belanda / Netherlands	127 518	80,62	10 911	6,90	19 752	12,49	158.181
Spanyol / Spain	33 403	82,74	2 566	6,36	4 402	10,90	40.371
Portugal	20 894	84,07	1 200	4,83	2 759	11,10	24.853
Swedia / Sweden	24 242	87,77	1 075	3,89	2 303	8,34	27.620
Swiss / Switzerland	36 103	84,50	3 381	7,91	3 243	7,59	42.727
Inggris / United Kingdom	173 229	75,75	22 947	10,03	32 503	14,21	228.679
Finlandia / Finland	13 582	85,16	720	4,51	1 647	10,33	15.949
Norwegia / Norway	14 903	78,84	1 318	6,97	2 682	14,19	18.903
Europa Barat Lainnya / Other W. Europe	16 129	79,80	1 180	5,84	2 904	14,37	20.213
Rusia / Russia	84 205	87,22	2 516	2,61	9 822	10,17	96.543
Europa Timur Lainnya / Other E. Europe	62 995	80,72	4 590	5,88	10 453	13,39	78.038
TOTAL EUROPE	1 012 408	81,45	83 902	6,75	146 695	11,80	1.243.005
Amerika Serikat / U S A	175 751	75,06	27 488	11,74	30 895	13,20	234.134
Kanada / Canada	43 592	76,75	5 937	10,45	7 269	12,80	56.798
Amerika Tengah / Central America	2 175	78,21	367	13,20	239	8,59	2.781
Amerika Selatan / South America	24 735	81,99	1 919	6,36	3 514	11,65	30.168
Amerika Lainnya / Other America	6 917	74,63	1 469	15,85	883	9,53	9.269
TOTAL AMERICA	253 170	75,99	37 180	11,16	42 800	12,85	333.150
Australia	815 143	81,68	35 642	3,57	147 199	14,75	997.984
Selandia Baru / New Zealand	49 361	74,24	4 576	6,88	12 547	18,87	66.484
Oseania Lainnya / Other Oceania	5 150	70,61	469	6,43	1 675	22,96	7.294
TOTAL OCEANIA	869 654	81,14	40 687	3,80	161 421	15,06	1.071.762
Afrika Selatan / South Africa	16 574	76,18	1 016	4,67	4 167	19,15	21.757
Afrika Lainnya / Other Africa	21 329	72,20	1 962	6,64	6 250	21,16	29.541
TOTAL AFRICA	37 903	73,89	2 978	5,81	10 417	20,31	51.298
JUMLAH / GRAND TOTAL	6 924 167	78,66	543 601	6,18	1 334 361	15,16	8.802.129

TABEL 18 **KEDATANGAN WISATAWAN MANCANEGERA KE INDONESIA MENURUT NEGARA TEMPAT TINGGAL DAN KELOMPOK UMUR, 2013**
TABLE 18 **INTERNATIONAL VISITOR ARRIVALS TO INDONESIA BY COUNTRY OF RESIDENCE AND AGE GROUP, 2013**

NEGARA TEMPAT TINGGAL / COUNTRY OF RESIDENCE	< 15	15–24	25–34	35–44	45–54	55–64	> 64	JUMLAH / TOTAL
(1)	(2)	(3)	(4)	(5)	(6)	(7)	(8)	(9)
Brunei Darussalam	2 374	2 878	4 506	5 293	4 434	2 449	1 375	23 309
Malaysia	92 217	133 328	355 403	392 695	300 059	84 696	72 591	1 430 989
Filipina / <i>Philippines</i>	13 962	18 695	86 613	63 475	39 131	15 036	9 585	246 497
Singapura / <i>Singapore</i>	62 778	93 150	489 943	493 584	282 275	146 516	65 903	1 634 149
Thailand	5 918	13 043	38 067	36 379	25 878	12 360	9 704	141 349
Vietnam	1 129	4 937	13 272	9 931	6 782	2 574	1 145	39 770
Asean Lainnya / <i>Other Asean</i>	10 946	9 262	13 879	16 051	7 824	4 936	2 459	65 357
TOTAL A S E A N	189 324	275 293	1 001 683	1 017 408	666 383	268 567	162 762	3 581 420
Hong Kong	6 872	13 604	26 817	26 087	16 306	12 079	11 020	112 785
India	13 234	28 378	64 827	46 825	24 597	10 886	12 262	201 009
Jepang / <i>Japan</i>	17 255	57 616	106 728	112 503	90 402	61 363	45 707	491 574
Korea Selatan / <i>Korea Rep.</i>	27 999	28 692	94 200	78 996	58 522	28 534	26 684	343 627
Pakistan	492	835	1 853	1 825	747	353	108	6 213
Bangladesh	2 272	838	2 711	3 131	1 235	178	202	10 567
Sri Lanka	398	985	3 108	2 860	2 534	546	978	11 409
Taiwan	19 934	29 197	65 040	50 328	36 845	18 981	24 963	245 288
Republik Rakyat Tiongkok / <i>China</i>	52 766	130 507	236 346	194 743	91 929	38 620	62 518	807 429
Asia Lainnya / <i>Other Asia</i>	9 808	14 070	37 506	14 781	11 092	5 733	9 927	102 917
TOTAL ASIA (Excl.ASEAN)	151 030	304 722	639 136	532 079	334 209	177 273	194 369	2 332 818
Saudi Arabia	16 799	22 437	31 434	34 769	12 078	3 961	2 224	123 702
Bahrain	78	269	476	473	207	182	81	1 766
Kuwait	658	2 178	1 612	1 576	1 338	470	290	8 122
Mesir / <i>Egypt</i>	303	707	1 295	1 573	909	1 343	64	6 194
Timur Tengah Lainnya / <i>Other Middle East</i>	5 160	8 603	14 394	9 703	5 582	2 919	2 531	48 892
TOTAL MIDDLE EAST	22 998	34 194	49 211	48 094	20 114	8 875	5 190	188 676
Austria	504	5 012	4 758	3 617	2 731	2 097	1 778	20 497
Belgia / <i>Belgium</i>	3 038	6 195	6 114	5 272	5 418	1 489	803	28 329
Denmark	2 063	4 626	2 648	3 406	1 988	2 399	2 966	20 096
Perancis / <i>France</i>	12 727	33 901	44 373	31 047	31 186	17 025	20 594	190 853
Jerman / <i>Germany</i>	6 277	34 641	40 204	29 424	27 947	12 199	17 418	168 110
Italia / <i>Italy</i>	3 809	8 746	15 321	12 782	10 587	6 008	5 790	63 043
Belanda / <i>Netherlands</i>	11 944	25 095	23 020	23 376	28 819	24 174	21 753	158 181
Spain / <i>Spain</i>	2 183	5 649	13 182	9 239	4 174	2 764	3 180	40 371
Portugal	1 336	2 852	9 496	4 774	2 052	1 855	2 488	24 853
Swedia / <i>Sweden</i>	2 111	9 497	4 429	3 587	3 004	1 894	3 098	27 620
Swiss / <i>Switzerland</i>	1 994	7 209	11 519	7 609	6 624	3 913	3 859	42 727
Inggris / <i>United Kingdom</i>	9 234	40 998	55 436	39 503	37 951	22 341	23 216	228 679
Finlandia / <i>Finland</i>	491	4 115	4 456	2 959	1 944	997	987	15 949
Norwegia / <i>Norway</i>	1 640	5 298	3 572	2 816	2 751	1 607	1 219	18 903
Eropa Barat Lainnya / <i>Other W. Europe</i>	526	5 442	5 866	2 803	2 534	1 817	1 225	20 213
Rusia / <i>Russia</i>	7 907	21 144	27 551	14 767	10 933	2 985	11 256	96 543
Eropa Timur Lainnya / <i>Other E. Europe</i>	2 913	10 802	25 675	16 531	12 525	4 485	5 107	78 038
TOTAL EUROPE	70 697	231 222	297 620	213 512	193 168	110 049	126 737	1 243 005
Amerika Serikat / <i>U S A</i>	14 750	28 046	45 327	43 985	54 029	20 975	27 022	234 134
Kanada / <i>Canada</i>	1 726	11 514	12 517	8 771	9 928	6 049	6 293	56 798
Amerika Tengah / <i>Central America</i>	20	455	956	628	305	201	216	2 781
Amerika Selatan / <i>South America</i>	851	6 022	8 960	4 877	3 829	2 234	3 395	30 168
Amerika Lainnya / <i>Other America</i>	73	1 708	3 270	1 934	999	853	432	9 269
TOTAL AMERICA	17 420	47 745	71 030	60 195	69 090	30 312	37 358	333 150
Australia	133 379	139 557	171 994	172 709	164 434	83 000	132 911	997 984
Selandia Baru / <i>New Zealand</i>	3 951	8 437	10 899	11 555	12 461	6 666	12 515	66 484
Oseania Lainnya / <i>Other Oceania</i>	131	225	1 387	1 744	2 518	1 188	101	7 294
TOTAL OCEANIA	137 461	148 219	184 280	186 008	179 413	90 854	145 527	1 071 762
Afrika Selatan / <i>South Africa</i>	1 257	2 850	4 948	3 582	5 423	2 074	1 623	21 757
Afrika Lainnya / <i>Other Africa</i>	1 480	3 379	8 096	6 429	4 547	2 519	3 091	29 541
TOTAL AFRICA	2 737	6 229	13 044	10 011	9 970	4 593	4 714	51 298
JUMLAH / GRAND TOTAL	591 667	1 047 624	2 256 004	2 067 307	1 472 347	690 523	676 657	8 802 129
SHARE (%)	6,72	11,90	25,63	23,49	16,73	7,84	7,69	100,00

TABEL 19 KEDATANGAN WISATAWAN MANCANEGERA KE INDONESIA MENURUT NEGARA TEMPAT TINGGAL DAN MAKSUD KUNJUNGAN, 2013
TABLE INTERNATIONAL VISITOR ARRIVALS TO INDONESIA BY COUNTRY OF RESIDENCE AND PURPOSE OF VISIT, 2013

NEGARA TEMPAT TINGGAL / COUNTRY OF RESIDENCE	Bisnis / Business	Misi / Official Mission	Konvensi / Convention	Berlibur / Holiday	Pendidikan / Education	Lainnya / Others	JUMLAH / TOTAL
(1)	(2)	(3)	(4)	(5)	(6)	(7)	(8)
Brunei Darussalam	6 156	973	133	11 603	534	3 910	23 309
Malaysia	625 214	7 849	18 974	708 271	12 080	58 601	1 430 989
Filipina / Philippines	106 266	2 876	15 591	87 841	2 377	31 546	246 497
Singapura / Singapore	777 161	6 670	13 155	797 660	5 537	33 966	1 634 149
Thailand	33 798	5 370	3 499	82 373	1 885	14 424	141 349
Vietnam	11 717	1 373	2 221	17 218	692	6 549	39 770
Asean Lainnya / Other Asean	16 161	14 471	4 848	14 312	4 109	11 456	65 357
TOTAL A S E A N	1 576 473	39 582	58 421	1 719 278	27 214	160 452	3 581 420
Hong Kong	25 420	497	765	61 626	516	23 961	112 785
India	54 502	11 104	3 382	105 858	1 117	25 046	201 009
Jepang / Japan	148 809	2 942	6 213	234 202	2 626	96 782	491 574
Korea Selatan / Korea rep.	83 802	6 966	18 140	174 782	2 575	57 362	343 627
Pakistan	1 275	419	651	2 849	185	834	6 213
Bangladesh	1 679	1 958	211	5 439	99	1 181	10 567
Sri Lanka	3 886	308	234	4 142	0	2 839	11 409
Taiwan	56 467	2 008	1 669	167 223	1 108	16 813	245 288
Republik Rakyat Tiongkok / China	183 079	44 794	7 081	499 446	5 533	67 496	807 429
Asia Lainnya / Other Asia	11 544	1 682	1 534	64 465	1 009	22 683	102 917
TOTAL ASIA (Excl.ASEAN)	570 463	72 678	39 880	1 320 032	14 768	314 997	2 332 818
Saudi Arabia	76 805	767	19 631	8 451	367	17 681	123 702
Bahrain	839	9	13	291	0	614	1 766
Kuwait	4 230	207	387	1 115	84	2 099	8 122
Mesir / Egypt	1 953	27	60	2 632	1	1 521	6 194
Timur Tengah Lainnya / Other Middle East	22 671	1 557	562	14 805	841	8 456	48 892
TOTAL MIDDLE EAST	106 498	2 567	20 653	27 294	1 293	30 371	188 676
Austria	4 108	8	8	15 001	0	1 372	20 497
Belgia / Belgium	10 252	214	147	14 886	4	2 826	28 329
Denmark	3 959	20	66	14 508	28	1 515	20 096
Perancis / France	35 445	469	5 412	138 831	841	9 855	190 853
Jerman / Germany	34 203	445	595	125 610	2 111	5 146	168 110
Italia / Italy	14 582	302	317	42 976	163	4 703	63 043
Belanda / Netherlands	64 619	320	493	86 221	1 025	5 503	158 181
Spanyol / Spain	10 259	202	339	24 363	308	4 900	40 371
Portugal	4 014	151	232	18 912	198	1 346	24 853
Swedia / Sweden	5 171	206	77	21 257	57	852	27 620
Swiss / Switzerland	7 730	350	16	32 750	57	1 824	42 727
Inggris / United Kingdom	56 913	724	11 274	137 996	1 192	20 580	228 679
Finlandia / Finland	2 683	60	125	11 690	22	1 369	15 949
Norwegia / Norway	3 626	99	0	13 327	560	1 291	18 903
Eropa Barat Lainnya / Other W. Europe	4 204	86	117	12 904	72	2 830	20 213
Rusia / Russia	6 604	341	401	73 522	229	15 446	96 543
Eropa Timur Lainnya / Other E. Europe	17 064	2 142	3 137	44 580	1 809	9 306	78 038
TOTAL EUROPE	285 436	6 139	22 756	829 334	8 676	90 664	1 243 005
Amerika Serikat / U S A	71 753	11 164	1 919	87 628	1 630	60 040	234 134
Kanada / Canada	11 200	494	347	34 831	388	9 538	56 798
Amerika Tengah / Central America	980	32	112	971	12	674	2 781
Amerika Selatan / South America	5 456	257	610	19 450	542	3 853	30 168
Amerika Lainnya / Other America	1 447	166	255	6 146	59	1 196	9 269
TOTAL AMERICA	90 836	12 113	3 243	149 026	2 631	75 301	333 150
Australia	82 789	2 020	4 916	845 998	2 183	60 078	997 984
Selandia Baru / New Zealand	7 528	20	437	52 105	106	6 288	66 484
Oseania Lainnya / Other Oceania	3 002	153	197	2 836	367	739	7 294
TOTAL OCEANIA	93 319	2 193	5 550	900 939	2 656	67 105	1 071 762
Afrika Selatan / South Africa	4 627	146	643	12 962	354	3 025	21 757
Afrika Lainnya / Other Africa	6 709	1 382	787	14 025	565	6 073	29 541
TOTAL AFRICA	11 336	1 528	1 430	26 987	919	9 098	51 298
JUMLAH / GRAND TOTAL	2 734 361	136 800	151 933	4 972 890	58 157	747 988	8 802 129
SHARE (%)	31,06	1,55	1,73	56,50	0,66	8,50	100,00

TABEL 20 KEDATANGAN WISATAWAN MANCANEGERA KE INDONESIA MENURUT NEGARA TEMPAT TINGGAL DAN PEKERJAAN, 2013
TABLE INTERNATIONAL VISITOR ARRIVALS TO INDONESIA BY COUNTRY OF RESIDENCE AND OCCUPATION, 2013

NEGARA TEMPAT TINGGAL / COUNTRY OF RESIDENCE	Profesional/ Professional	Manajemen/ Administrasi/ Management/ Administ.	Sales/Karyawan/ Teknisi/Sales/ Clerc./Technical	Pelajar/ Student	Ibu Rumah tangga/ Housewife	Lainnya/ Others	JUMLAH/ TOTAL
(1)	(2)	(3)	(4)	(5)	(6)	(7)	(8)
Brunei Darussalam	4 693	4 308	2 023	2 055	1 387	8 843	23 309
Malaysia	362 316	515 110	222 239	101 103	86 341	143 880	1 430 989
Filipina / Philippines	73 391	80 643	46 008	9 938	9 228	27 289	246 497
Singapura / Singapore	799 886	267 215	341 624	151 835	32 261	41 328	1 634 149
Thailand	41 630	35 705	15 592	7 649	7 351	33 422	141 349
Vietnam	8 906	7 846	7 702	2 745	2 955	9 616	39 770
Asean Lainnya / Other Asean	19 051	12 829	5 115	6 527	2 727	19 108	65 357
TOTAL A S E A N	1 309 873	923 656	640 303	281 852	142 250	283 486	3 581 420
Hong Kong	29 659	28 347	15 869	8 739	8 361	21 810	112 785
I n d i a	67 021	31 649	29 326	14 328	19 255	39 430	201 009
Jepang / Japan	99 349	91 614	131 870	30 781	58 150	79 810	491 574
Korea Selatan / Korea Rep.	73 026	78 289	78 672	31 525	31 151	50 964	343 627
Pakistan	2 460	952	1 272	483	158	888	6 213
Bangladesh	3 048	1 394	1 294	2 025	676	2 130	10 567
Sri Lanka	4 420	2 041	1 439	323	615	2 571	11 409
T a i w a n	35 612	33 435	75 586	15 871	13 320	71 464	245 288
Republik Rakyat Tiongkok / China	232 022	150 504	147 185	79 529	66 154	132 035	807 429
Asia Lainnya / Other Asia	24 498	13 201	12 249	10 182	8 810	33 977	102 917
TOTAL ASIA (Excl.ASEAN)	571 115	431 426	494 762	193 786	206 650	435 079	2 332 818
Saudi Arabia	62 806	14 122	3 033	12 956	6 528	24 257	123 702
B a h r a i n	724	245	54	16	66	661	1 766
K u w a i t	1 086	962	436	1 553	578	3 507	8 122
M e s i r / E g y p t	3 222	611	255	73	181	1 852	6 194
Timur Tengah Lainnya / Other Middle East	9 931	9 531	4 605	6 211	2 713	15 901	48 892
TOTAL MIDDLE EAST	77 769	25 471	8 383	20 809	10 066	46 178	188 676
Austria	4 035	4 478	1 528	3 216	622	6 618	20 497
Belgia / Belgium	7 257	5 982	2 053	3 671	1 206	8 160	28 329
Denmark	4 228	3 571	1 439	4 981	385	5 492	20 096
Perancis / France	48 460	33 164	11 905	19 240	4 571	73 513	190 853
Jerman / Germany	42 813	30 568	14 292	20 740	4 315	55 382	168 110
Italia / Italy	18 587	12 856	4 898	6 037	1 966	18 699	63 043
Belanda / Netherlands	43 535	29 670	10 041	22 822	14 062	38 051	158 181
Spanyol / Spain	18 752	6 474	1 931	4 244	1 436	7 534	40 371
Portugal	13 518	4 327	1 099	2 071	553	3 285	24 853
Swedia / Sweden	5 931	4 096	3 571	4 669	642	8 711	27 620
Swiss / Switzerland	11 347	11 239	3 865	3 510	2 055	10 711	42 727
Inggris / United Kingdom	88 712	40 560	27 777	17 955	6 487	47 188	228 679
Finlandia / Finland	5 413	2 200	2 085	1 603	111	4 537	15 949
Norwegia / Norway	3 693	3 510	2 757	3 674	753	4 516	18 903
Eropa Barat Lainnya / Other W. Europe	8 394	3 190	1 723	1 459	545	4 902	20 213
Rusia / Russia	14 970	28 420	7 088	7 025	5 265	33 775	96 543
Eropa Timur Lainnya / Other E. Europe	23 021	16 701	10 106	6 321	2 287	19 602	78 038
TOTAL EUROPE	362 666	241 006	108 158	133 238	47 261	350 676	1 243 005
Amerika Serikat / U S A	93 471	35 974	20 925	21 642	11 472	50 650	234 134
Kanada / Canada	22 157	8 523	5 855	7 137	2 186	10 940	56 798
Amerika Tengah / Central America	1 024	659	227	327	184	360	2 781
Amerika Selatan / South America	10 325	4 958	1 644	4 206	1 491	7 544	30 168
Amerika Lainnya / Other America	2 963	1 840	1 196	1 865	482	923	9 269
TOTAL AMERICA	129 940	51 954	29 847	35 177	15 815	70 417	333 150
Australia	311 351	204 388	77 603	162 751	98 497	143 394	997 984
Selandia Baru / New Zealand	22 661	10 634	6 023	6 327	2 855	17 984	66 484
Oseania Lainnya / Other Oceania	861	397	504	405	62	5 065	7 294
TOTAL OCEANIA	334 873	215 419	84 130	169 483	101 414	166 443	1 071 762
Afrika Selatan / South Africa	8 419	4 236	1 737	1 670	1 483	4 212	21 757
Afrika Lainnya / Other Africa	7 604	7 689	2 028	2 345	1 877	7 998	29 541
TOTAL AFRICA	16 023	11 925	3 765	4 015	3 360	12 210	51 298
JUMLAH / GRAND TOTAL	2 802 259	1 900 857	1 369 348	838 360	526 816	1 364 489	8 802 129
SHARE (%)	31,84	21,60	15,56	9,52	5,99	15,50	100,00

TABEL 21 WISATAWAN MANCANEGERA YANG DATANG KE INDONESIA MENURUT MAKSUD KUNJUNGAN DAN JENIS AKOMODASI, 2013
TABLE INTERNATIONAL VISITOR ARRIVALS TO INDONESIA BY PURPOSE OF VISIT AND TYPE OF ACCOMMODATION USED, 2013

MAKSUD KUNJUNGAN / PURPOSE OF VISIT	Hotel/Hotel	Rmh. Teman/Keluarga/ Res. of Friend/Relatives	Lainnya/Others	JUMLAH / TOTAL
(1)	(2)	(3)	(4)	(5)
♦ BISNIS / BUSINESS	2.276.132	248.589	209.640	2.734.361
SHARE (%)	83,24	9,09	7,67	100,00
♦ MISI / OFFICIAL MISSION	93.366	3.149	40.285	136.800
SHARE (%)	68,25	2,30	29,45	100,00
♦ KONVENSI / CONVENTION	112.245	2.755	36.933	151.933
SHARE (%)	73,88	1,81	24,31	100,00
♦ BERLIBUR / HOLIDAY	3.991.083	243.830	737.977	4.972.890
SHARE (%)	80,26	4,90	14,84	100,00
♦ PENDIDIKAN / EDUCATION	33.101	3.302	21.754	58.157
SHARE (%)	56,92	5,68	37,41	100,00
♦ LAINNYA / OTHERS	418.240	41.976	287.772	747.988
SHARE (%)	55,92	5,61	38,47	100,00
JUMLAH / TOTAL	6.924.167	543.601	1.334.361	8.802.129
SHARE (%)	78,66	6,18	15,16	100,00

TABEL 22 WISATAWAN MANCANEgara YANG DATANG KE INDONESIA MENURUT MAKSUD KUNJUNGAN DAN KELOMPOK UMUR, 2013
TABLE INTERNATIONAL VISITOR ARRIVALS TO INDONESIA BY PURPOSE OF VISIT AND AGE GROUP, 2013

MAKSUD KUNJUNGAN / PURPOSE OF VISIT	< 25	25 - 34	35 - 44	45 - 54	55 - 64	> 64	JUMLAH / TOTAL
(1)	(2)	(3)	(4)	(5)	(6)	(7)	(8)
♦ BISNIS / BUSINESS	281 884	798 039	865 409	571 346	152 068	65 615	2 734 361
SHARE (%)	10,31	29,19	31,65	20,90	5,56	2,40	100,00
♦ MISI / OFFICIAL MISSION	10 144	33 092	43 104	32 968	13 950	3 542	136 800
SHARE (%)	7,42	24,19	31,51	24,10	10,20	2,59	100,00
♦ KONVENSI / CONVENTION	15 310	34 613	42 258	37 602	15 406	6 744	151 933
SHARE (%)	10,08	22,78	27,81	24,75	10,14	4,44	100,00
♦ BERLIBUR / HOLIDAY	1 199 289	1 173 109	912 294	681 048	444 344	562 806	4 972 890
SHARE (%)	24,12	23,59	18,35	13,70	8,94	11,32	100,00
♦ PENDIDIKAN / EDUCATION	13 738	17 689	12 343	9 409	3 742	1 236	58 157
SHARE (%)	23,62	30,42	21,22	16,18	6,43	2,13	100,00
♦ LAINNYA / OTHERS	118 926	199 462	191 899	139 974	61 013	36 714	747 988
SHARE (%)	15,90	26,67	25,66	18,71	8,16	4,91	100,00
JUMLAH / TOTAL	1 639 291	2 256 004	2 067 307	1 472 347	690 523	676 657	8 802 129
SHARE (%)	18,62	25,63	23,49	16,73	7,84	7,69	100,00

TABEL
TABLE

23

WISATAWAN MANCANEGERA YANG DATANG KE INDONESIA MENURUT MAKSUD KUNJUNGAN DAN PEKERJAAN, 2013
INTERNATIONAL VISITOR ARRIVALS TO INDONESIA BY PURPOSE OF VISIT AND OCCUPATION, 2013

MAKSUD KUNJUNGAN / PURPOSE OF VISIT	Profesional/ Professional	Manajemen/ Administrasi/ Management/ Administ.	Sales/Karyawan/ Teknisi/Sales/ Clerc./Technical	Pelajar/ Student	Ibu Rumahtangga/ Housewife	Lainnya/ Others	JUMLAH/ TOTAL
(1)	(2)	(3)	(4)	(5)	(6)	(7)	(8)
♦ BISNIS / BUSINESS	846 000	670 412	516 578	123 203	109 579	468 589	2 734 361
SHARE (%)	30,94	24,52	18,89	4,51	4,01	17,14	100,00
♦ MISI / OFFICIAL MISSION	72 478	19 631	12 295	2 160	6 597	23 639	136 800
SHARE (%)	52,98	14,35	8,99	1,58	4,82	17,28	100,00
♦ KONVENSI / CONVENTION	92 828	23 458	12 254	2 005	5 984	15 404	151 933
SHARE (%)	61,10	15,44	8,07	1,32	3,94	10,14	100,00
♦ BERLIBUR / HOLIDAY	1 555 840	1 083 745	747 578	638 199	366 657	580 871	4 972 890
SHARE (%)	31,29	21,79	15,03	12,83	7,37	11,68	100,00
♦ PENDIDIKAN / EDUCATION	24 902	5 120	4 745	11 235	793	11 362	58 157
SHARE (%)	42,82	8,80	8,16	19,32	1,36	19,54	100,00
♦ LAINNYA / OTHERS	210 211	98 491	75 898	61 558	37 206	264 624	747 988
SHARE (%)	28,10	13,17	10,15	8,23	4,97	35,38	100,00
JUMLAH / TOTAL	2 802 259	1 900 857	1 369 348	838 360	526 816	1 364 489	8 802 129
SHARE (%)	31,84	21,60	15,56	9,52	5,99	15,49	100,00

TABEL 24A DISTRIBUSI PERSENTASE PENGELUARAN WISATAWAN MANCANEGARA, 2000–2006
TABLE PERCENTAGE DISTRIBUTION OF TOURIST EXPENDITURE, 2000–2006

Unit : Persen / Percentage

JENIS PENGELUARAN / TYPE OF EXPENDITURE	2000	2001	2002	2003	2004	2005	2006
(1)	(2)	(3)	(4)	(5)	(6)	(7)	(8)
♦ Akomodasi / Accommodation	21,77	38,19	34,29	41,97	39,32	38,48	45,14
♦ Makanan dan Minuman / Food and beverage	10,96	16,62	16,54	19,24	19,09	19,33	20,01
♦ Souvenir dan Belanja/ Souvenir / Shopping	18,55	22,31	21,35	18,38	21,12	20,75	19,47
♦ Transport Lokal / Local transport	4,68	7,83	5,58	8,24	7,16	7,07	7,61
♦ Pesiar / Sightseeing	5,31	2,36	8,98	3,22	3,42	2,93	2,20
♦ Hiburan / Entertainment	7,66	4,02	5,88	4,91	4,99	4,56	3,34
♦ Lainnya / Others	31,07	8,68	7,37	4,04	4,92	6,88	2,23

Sumber : Passenger Exit Survey, Kementerian Pariwisata dan Ekonomi Kreatif
 Source : Passenger Exit Survey, Ministry of Tourism and Creative Economy

TABEL 24B DISTRIBUSI PERSENTASE PENGELUARAN WISATAWAN MANCANEGARA, 2007–2013
TABLE PERCENTAGE DISTRIBUTION OF TOURIST EXPENDITURE, 2007–2013

Unit : Persen / Percentage

JENIS PENGELUARAN / TYPE OF EXPENDITURE	2007	2008	2009	2010	2011	2012	2013
(1)	(9)	(10)	(11)	(12)	(13)	(14)	(15)
♦ Akomodasi / Accommodation	38,19	36,46	43,61	42,81	44,00	48,62	48,91
♦ Makanan dan Minuman / Food and beverage	21,02	19,57	17,68	18,59	19,15	17,10	17,67
♦ Souvenir / Souvenir	9,08	10,71	9,39	9,57	8,80	8,43	7,87
♦ Belanja / Shopping	10,04	11,19	8,47	9,40	8,41	7,06	6,24
♦ Transport Lokal / Local transport	4,27	5,21	5,41	5,10	6,05	6,26	6,77
♦ Paket Tur Lokal / Local package tour	0,79	2,07	1,62	1,82	2,30	2,26	2,28
♦ Penerbangan domestik / Domestic Flight	3,36	2,86	3,25	2,48	1,72	2,22	1,97
♦ Pesiar / Sightseeing	1,58	2,19	2,17	2,13	2,67	2,06	2,05
♦ Hiburan / Entertainment	4,93	4,20	4,29	4,14	3,09	2,82	2,85
♦ Kesehatan dan Kecantikan / Health and beauty	1,87	2,12	1,87	1,85	2,43	1,85	2,03
♦ Pemandu wisata / Guide service	0,58	0,61	0,43	0,48	0,31	0,28	0,38
♦ Pendidikan / Education	0,27	0,24	0,18	0,29	0,21	0,31	0,17
♦ Lainnya / Others	4,02	2,56	1,63	1,34	0,87	0,72	0,81

Sumber : Passenger Exit Survey, Kementerian Pariwisata dan Ekonomi Kreatif
 Source : Passenger Exit Survey, Ministry of Tourism and Creative Economy

TABEL 25A PENERIMAAN PARIWISATA MENURUT JENIS PENGELUARAN WISATAWAN MANCANEGERA, 2000—2006
TABLE TOURISM REVENUE BY TYPE OF TOURIST EXPENDITURE, 2000—2006

Unit : Jutaan / Million US\$

JENIS PENGELUARAN / TYPE OF EXPENDITURE	2000	2001	2002	2003	2004	2005	2006
(1)	(2)	(3)	(4)	(5)	(6)	(7)	(8)
♦ Akomodasi / Accommodation	1 251,51	2 073,39	1 541,86	1 694,50	1 886,46	1 740,25	2 008,07
♦ Makanan dan Minuman / Food and beverage	630,07	902,00	743,76	776,87	915,72	874,05	890,09
♦ Souvenir dan Belanja/ Souvenir / Shopping	1 066,41	1 211,00	960,23	741,97	1 013,46	938,44	865,83
♦ Transport Lokal / Local transport	269,04	424,82	250,99	174,64	178,90	165,76	179,70
♦ Pesiar / Sightseeing	305,26	329,22	403,48	287,88	328,05	286,27	256,92
♦ Hiburan / Entertainment	440,36	218,11	264,55	198,13	239,35	206,24	148,53
♦ Lainnya / Others	1 786,15	270,08	331,28	163,03	235,93	310,89	98,84
TOTAL PENERIMAAN / TOTAL REVENUE	5 748,80	5 428,62	4 496,15	4 037,02	4 797,87	4 521,90	4 447,98

Sumber : Passenger Exit Survey, Kementerian Pariwisata dan Ekonomi Kreatif
 Source : Passenger Exit Survey, Ministry of Tourism and Creative Economy

TABEL 25B PENERIMAAN PARIWISATA MENURUT JENIS PENGELUARAN WISATAWAN MANCANEGERA, 2007—2013
TABLE TOURISM REVENUE BY TYPE OF TOURIST EXPENDITURE, 2007—2013

Unit : Jutaan / Million US\$

JENIS PENGELUARAN / TYPE OF EXPENDITURE	2007	2008	2009	2010	2011	2012	2013
(1)	(9)	(10)	(11)	(12)	(13)	(14)	(15)
♦ Akomodasi / Accommodation	2 041,76	2 679,15	2 746,90	3 255,25	3 763,67	4 434,11	4 917,11
♦ Makanan dan Minuman / Food and beverage	1 123,73	1 438,00	1 113,23	1 413,54	1 637,88	1 559,82	1 776,36
♦ Souvenir / Souvenir	485,28	787,29	591,39	727,75	752,50	769,29	790,84
♦ Belanja / Shopping	536,92	822,02	533,34	715,00	719,53	644,20	627,21
♦ Transport Lokal / Local transport	228,05	382,61	340,79	387,68	517,81	571,24	681,12
♦ Paket Tur Lokal / Local package tour	42,45	151,87	102,25	138,66	196,90	206,58	228,80
♦ Penerbangan domestik / Domestic Flight	179,65	210,35	204,51	188,38	147,41	202,08	198,12
♦ Pesiar / Sightseeing	84,46	161,10	136,91	161,70	228,19	188,32	206,58
♦ Hiburan / Entertainment	263,29	308,73	270,09	314,92	263,99	257,34	286,59
♦ Kesehatan dan Kecantikan / Health and beauty	99,93	155,92	117,82	140,69	207,46	168,45	204,48
♦ Pemandu wisata / Guide service	31,22	44,89	26,94	36,28	26,54	25,50	38,44
♦ Pendidikan / Education	14,54	17,39	11,19	21,64	17,67	28,48	16,81
♦ Lainnya / Others	214,61	188,27	102,63	101,96	74,84	65,44	81,68
TOTAL PENERIMAAN / TOTAL REVENUE	5 345,89	7 347,60	6 297,99	7 603,45	8 554,39	9 120,85	10 054,15

Sumber : Passenger Exit Survey, Kementerian Pariwisata dan Ekonomi Kreatif
 Source : Passenger Exit Survey, Ministry of Tourism and Creative Economy

TABEL
TABLE

26

RATA-RATA PENGELUARAN WISATAWAN MANCANEGERA PER HARI MENURUT NEGARA TEMPAT TINGGAL, 2004–2013
AVERAGE DAILY EXPENDITURE OF VISITOR BY COUNTRY OF RESIDENCE, 2004–2013

Unit : US \$

NEGARA TEMPAT TINGGAL/ COUNTRY OF RESIDENCE	2004	2005	2006	2007	2008
(1)	(2)	(3)	(4)	(5)	(6)
Brunei Darussalam	83,88	120,91	105,69	119,39	150,43
Malaysia	84,10	94,70	102,96	118,17	131,77
Filipina / <i>Philippines</i>	83,50	88,91	83,06	70,09	121,79
Singapura / <i>Singapore</i>	106,05	101,98	116,93	114,43	163,34
Thailand	117,69	110,77	132,04	120,25	122,00
Hong Kong	108,34	137,30	117,17	118,38	181,10
India	70,83	93,61	106,93	120,55	116,78
Jepang / <i>Japan</i>	109,17	108,05	125,63	120,89	160,89
Korea, Rep.	110,86	140,59	121,05	148,04	156,52
Pakistan	147,21	97,93	93,52	228,14	122,02
Bangladesh	66,88	141,45	267,98	114,42	183,90
Sri Lanka	166,63	108,72	148,22	124,03	102,40
Taiwan	105,56	129,58	101,53	115,20	155,16
Rep. Rakyat Tiongkok / <i>China</i>	91,86	101,40	106,84	137,86	148,59
Saudi Arabia	129,50	126,90	136,55	172,75	230,76
Austria	76,95	79,05	70,23	99,44	124,10
Belgia / <i>Belgium</i>	71,59	78,09	79,35	108,14	111,75
Denmark	79,94	68,43	55,91	109,72	111,85
Perancis / <i>France</i>	81,25	82,72	77,59	87,93	114,69
Jerman / <i>Germany</i>	89,16	92,71	77,75	88,56	124,92
Italia / <i>Italy</i>	80,96	98,22	74,62	104,31	124,47
Belanda / <i>Netherlands</i>	75,38	96,43	66,79	80,08	105,88
Spanyol / <i>Spain</i>	91,33	109,51	116,31	149,48	137,30
Portugal / <i>Portugal*</i>	N.A	N.A	N.A	N.A	110,85
Swedia / <i>Sweden</i>	66,74	79,32	79,95	89,53	166,76
Swiss / <i>Switzerland</i>	74,70	73,93	132,36	82,77	125,49
Inggris / <i>United Kingdom</i>	88,60	99,14	88,77	107,38	125,17
Finlandia / <i>Finland</i>	89,09	81,72	88,30	83,70	99,71
Norwegia / <i>Norway</i>	71,27	71,80	92,69	92,41	134,33
Rusia / <i>Russia</i>	91,81	99,77	135,83	117,15	166,76
Amerika Serikat / <i>USA</i>	105,65	100,46	121,69	121,47	119,56
Kanada / <i>Canada</i>	112,22	93,82	82,19	108,54	123,32
Amerika Tengah / <i>Central America</i>	71,69	143,42	109,80	124,56	134,29
Amerika Selatan / <i>South America</i>	85,56	89,40	74,92	82,67	127,28
Australia	104,43	105,74	103,43	102,84	137,58
Selandia Baru / <i>New Zealand</i>	97,39	75,42	78,81	89,82	156,28
Mesir / <i>Egypt</i>	102,81	125,78	146,01	182,27	182,56
Negara Lainnya / <i>Other Country</i>	99,31	84,95	98,34	104,83	143,39
RATA-RATA / AVERAGE	95,17	99,86	100,48	107,70	137,38

*) s/d Tahun 2007 data Portugal tergabung dengan Spanyol / *The data up to 2007 included in Spain*

Sumber : Passenger Exit Survey, Kementerian Pariwisata dan Ekonomi Kreatif

Source : Passenger Exit Survey, Ministry of Tourism and Creative Economy

Tabel 26 LANJUTAN
Table CONTINUATION

Unit : US \$

NEGARA TEMPAT TINGGAL/ COUNTRY OF RESIDENCE	2009	2010	2011	2012	2013
(1)	(7)	(8)	(9)	(10)	(11)
Brunei Darussalam	117,16	170,40	146,87	176,32	149,11
Malaysia	129,65	134,46	136,71	138,46	145,36
Filipina / <i>Philippines</i>	125,80	120,64	128,68	133,43	153,46
Singapura / <i>Singapore</i>	133,58	144,64	157,58	149,54	154,15
Thailand	148,78	136,13	144,47	152,60	155,46
Hong Kong	145,16	164,48	178,33	180,05	182,23
India	149,31	123,78	143,73	141,96	149,21
Jepang / <i>Japan</i>	141,00	159,34	159,66	164,76	165,82
Korea, Rep.	154,45	153,95	163,09	167,24	173,60
Pakistan	112,82	91,09	177,67	270,86	126,87
Bangladesh	101,61	105,27	168,05	164,12	102,48
Sri Lanka	172,57	113,45	192,49	149,24	136,34
Taiwan	136,31	148,16	150,71	154,31	163,05
Rep. Rakyat Tiongkok / <i>China</i>	143,13	154,36	150,79	164,96	161,66
Saudi Arabia	128,96	171,88	179,38	163,89	187,80
Austria	112,31	121,14	122,48	147,61	129,75
Belgia / <i>Belgium</i>	105,26	132,16	135,08	135,17	151,41
Denmark	92,75	121,69	108,87	124,96	120,42
Perancis / <i>France</i>	118,66	118,89	116,20	133,43	126,89
Jerman / <i>Germany</i>	111,84	118,93	116,66	131,42	118,70
Italia / <i>Italy</i>	126,84	119,30	128,06	143,69	147,09
Belanda / <i>Netherlands</i>	105,14	114,24	118,38	113,68	132,52
Spanyol / <i>Spain</i>	121,11	131,44	136,21	139,47	127,17
Portugal / <i>Portugal*</i>	131,82	112,74	131,93	138,57	115,95
Swedia / <i>Sweden</i>	100,18	89,19	123,61	110,30	146,02
Swiss / <i>Switzerland</i>	123,97	106,46	124,59	144,51	117,19
Inggris / <i>United Kingdom</i>	112,64	122,56	136,35	133,50	145,81
Finlandia / <i>Finland</i>	77,41	137,63	117,41	112,12	174,89
Norwegia / <i>Norway</i>	180,75	109,74	126,16	162,88	120,33
Rusia / <i>Russia</i>	155,20	151,34	152,90	147,99	156,89
Amerika Serikat / <i>USA</i>	126,92	132,53	141,51	141,01	148,21
Kanada / <i>Canada</i>	102,38	131,88	134,58	126,17	142,08
Amerika Tengah / <i>Central America</i>	108,08	186,84	184,70	125,29	67,05
Amerika Selatan / <i>South America</i>	142,17	115,35	133,21	145,97	149,95
Australia	141,67	143,76	170,42	163,16	153,28
Selandia Baru / <i>New Zealand</i>	133,37	132,53	149,75	149,59	123,31
Mesir / <i>Egypt</i>	183,10	195,09	182,59	78,58	178,17
Negara Lainnya / <i>Other Country</i>	135,01	134,64	136,18	164,30	162,26
RATA-RATA / AVERAGE	129,57	135,01	142,69	147,22	149,31

*) s/d Tahun 2007 data Portugal tergabung dengan Spanyol / *The data up to 2007 included in Spain*

Sumber : Passenger Exit Survey, Kementerian Pariwisata dan Ekonomi Kreatif

Source : Passenger Exit Survey, Ministry of Tourism and Creative Economy

TABEL 27 RATA-RATA PENGELUARAN WISATAWAN MANCANEGARA PER KUNJUNGAN MENURUT NEGARA TEMPAT TINGGAL, 2004–2013
TABLE AVERAGE EXPENDITURE OF VISITOR PER VISIT BY COUNTRY OF RESIDENCE, 2004–2013

Unit : US \$

NEGARA TEMPAT TINGGAL/ COUNTRY OF RESIDENCE	2004	2005	2006	2007	2008
(1)	(2)	(3)	(4)	(5)	(6)
Brunei Darussalam	564,94	822,60	550,87	828,72	1 011,73
Malaysia	511,58	526,81	474,80	585,99	684,86
Filipina / <i>Philippines</i>	1 007,01	965,56	586,40	668,14	1 131,81
Singapura / <i>Singapore</i>	457,79	507,78	507,82	593,02	818,07
Thailand	698,72	672,31	876,84	893,86	1 069,17
Hong Kong	836,34	871,53	789,87	844,58	1 261,13
India	855,19	903,99	962,33	1 101,72	1 205,63
Jepang / <i>Japan</i>	887,02	838,50	968,36	741,00	1 196,94
Korea, Rep.	910,13	872,89	858,79	930,07	1 014,68
Pakistan	1 045,16	754,65	899,22	1 064,64	1 090,56
Bangladesh	839,73	1 088,04	1 272,89	892,50	1 567,50
Sri Lanka	1 019,40	997,25	704,03	909,55	783,35
Taiwan	747,71	810,63	728,61	781,96	1 044,24
Rep. Rakyat Tiongkok / <i>China</i>	875,68	654,73	779,24	971,27	1 112,71
Saudi Arabia	1 810,80	1 630,79	1 661,57	1 404,44	2 266,06
Austria	1 464,27	1 158,80	1 283,68	1 334,10	1 404,54
Belgia / <i>Belgium</i>	1 280,09	1 192,05	1 195,14	1 810,35	1 673,32
Denmark	1 177,52	733,17	493,90	1 391,38	1 635,88
Perancis / <i>France</i>	1 267,33	1 152,38	1 337,01	1 161,98	1 478,65
Jerman / <i>Germany</i>	1 245,50	1 205,82	1 119,76	1 177,91	1 617,92
Italia / <i>Italy</i>	1 141,25	1 194,42	1 096,87	1 187,48	1 356,44
Belanda / <i>Netherlands</i>	1 365,35	1 454,95	1 365,91	1 375,16	1 719,98
Spanyol / <i>Spain</i>	1 247,82	1 405,77	2 003,33	1 387,16	1 388,45
Portugal / <i>Portugal</i> *)	N.A	N.A	N.A	N.A	1 171,86
Swedia / <i>Sweden</i>	1 060,08	1 102,16	991,33	1 395,82	1 587,93
Swiss / <i>Switzerland</i>	1 108,74	1 207,89	1 811,61	1 022,17	1 444,08
Ingggris / <i>United Kingdom</i>	1 179,65	1 169,95	1 246,45	1 354,18	1 456,84
Finlandia / <i>Finland</i>	1 095,82	682,16	1 128,96	1 166,40	1 292,20
Norwegia / <i>Norway</i>	1 222,81	1 314,24	846,57	1 198,41	1 537,39
Rusia / <i>Russia</i>	1 259,10	1 167,95	1 735,61	1 509,25	2 133,65
Amerika Serikat / <i>USA</i>	1 310,47	1 333,94	1 462,74	1 419,93	1 675,41
Kanada / <i>Canada</i>	1 381,20	1 115,50	1 016,19	1 098,99	2 070,23
Amerika Tengah / <i>Central America</i>	609,40	1 816,67	1 381,94	941,11	1 566,67
Amerika Selatan / <i>South America</i>	1 170,29	1 434,86	1 333,55	1 266,09	1 437,21
Australia	1 154,74	1 136,32	1 330,31	1 196,98	1 484,34
Selandia Baru / <i>New Zealand</i>	1 072,61	1 112,50	1 116,15	1 161,09	1 592,91
Mesir / <i>Egypt</i>	452,35	1 021,96	855,21	1 065,57	834,57
Negara Lainnya / <i>Other Country</i>	1 218,31	995,62	586,76	1 142,78	1 458,88
RATA-RATA / AVERAGE	903,74	901,66	904,00	970,98	1 178,54

*) s/d Tahun 2007 data Portugal tergabung dengan Spanyol / *The data up to 2007 included in Spain*

Sumber : Passenger Exit Survey, Kementerian Pariwisata dan Ekonomi Kreatif

Source : Passenger Exit Survey, Ministry of Tourism and Creative Economy

TABEL 27 LANJUTAN
TABLE CONTINUATION

Unit : US \$

NEGARA TEMPAT TINGGAL/ COUNTRY OF RESIDENCE	2 0 0 9	2 0 1 0	2 0 1 1	2 0 1 2	2 0 1 3
(1)	(7)	(8)	(9)	(10)	(11)
Brunei Darussalam	748,00	891,70	756,00	956,70	742,50
Malaysia	684,81	676,60	714,81	727,92	700,59
Filipina / <i>Philippines</i>	995,94	854,79	786,06	850,70	836,98
Singapura / <i>Singapore</i>	602,81	675,81	700,20	639,01	642,17
Thailand	858,65	787,05	902,29	964,14	984,06
Hong Kong	856,32	962,35	1 056,33	1 006,95	1 059,25
I n d i a	1 327,94	1 074,89	1 135,48	1 019,13	1 102,52
Jepang / <i>J a p a n</i>	916,00	978,28	1 017,40	1 060,17	1 136,86
K o r e a , R e p .	847,77	912,92	966,54	931,82	1 111,19
Pakistan	846,17	1 064,40	831,25	2 151,83	989,60
Bangladesh	1 122,80	1 202,32	1 525,38	1 119,85	901,84
Sri Lanka	1 112,11	1 270,64	1 084,37	1 122,52	818,05
T a i w a n	789,00	865,62	848,00	944,53	942,10
Rep. Rakyat Tiongkok / <i>C h i n a</i>	888,54	923,33	906,71	1 040,38	1 004,17
Saudi Arabia	1 330,14	1 610,95	1 638,84	1 424,47	1 444,82
Austria	1 412,56	1 472,86	1 596,19	1 676,29	1 548,54
B e l g i a / <i>Belgium</i>	1 326,53	1 808,53	1 451,38	1 666,21	1 839,81
Denmark	1 160,57	1 610,94	1 654,44	1 685,34	1 964,55
Perancis / <i>France</i>	1 405,95	1 497,46	1 545,58	1 609,17	1 657,10
Jerman / <i>Germany</i>	1 446,30	1 496,65	1 580,42	1 654,25	1 496,26
I t a l i a / <i>Italy</i>	1 389,30	1 275,47	1 487,84	1 462,51	1 668,50
Belanda / <i>Netherlands</i>	1 482,49	1 772,96	1 653,57	1 658,79	1 774,19
Spanyol / <i>S p a i n</i>	1 532,29	1 600,31	1 406,16	1 576,29	1 512,68
Portugal / <i>Portugal</i> *)	1 277,62	1 424,23	1 421,45	1 420,32	1 290,52
Swedia / <i>Sweden</i>	1 022,79	1 665,80	1 762,52	1 669,93	1 873,87
S w i s s / <i>Switzerland</i>	1 708,68	1 587,84	1 722,64	1 831,92	1 637,57
I n g g r i s / <i>United Kingdom</i>	1 210,72	1 441,50	1 399,23	1 517,86	1 527,03
Finlandia / <i>Finland</i>	1 487,43	1 679,11	1 543,97	1 476,29	2 136,21
Norwegia / <i>Norway</i>	2 132,80	1 214,00	1 675,83	1 890,32	1 551,24
Rusia / <i>Russia</i>	1 526,54	1 723,00	2 043,31	1 775,83	1 988,47
Amerika Serikat / <i>U S A</i>	1 409,49	1 398,47	1 553,22	1 468,41	1 554,28
Kanada / <i>Canada</i>	1 241,39	1 568,73	1 491,45	1 432,73	1 696,36
Amerika Tengah / <i>Central America</i>	824,13	2 148,67	1 847,00	751,75	653,75
Amerika Selatan / <i>South America</i>	1 272,08	1 831,13	1 543,41	1 704,92	1 633,27
Australia	1 447,35	1 518,38	1 613,24	1 510,31	1 473,86
Selandia Baru / <i>New Zealand</i>	1 341,64	1 346,85	1 642,92	1 675,07	1 245,43
M e s i r / <i>Egypt</i>	1 514,73	1 243,69	1 759,55	1 001,88	1 024,50
Negara Lainnya / <i>Other Country</i>	1 221,77	1 252,24	1 427,83	1 447,46	1 339,69
RATA-RATA / AVERAGE	995,93	1 085,75	1 118,26	1 133,81	1 142,24

*) s/d Tahun 2007 data Portugal tergabung dengan Spanyol / *The data up to 2007 included in Spain*

Sumber : Passenger Exit Survey, Kementerian Pariwisata dan Ekonomi Kreatif

Source : Passenger Exit Survey, Ministry of Tourism and Creative Economy

TABEL
TABLE

28

PENERIMAAN DARI WISATAWAN MANCANEGERA MENURUT NEGARA TEMPAT TINGGAL, 2004—2013
REVENUE FROM INTERNATIONAL VISITOR BY COUNTRY OF RESIDENCE, 2004—2013

Unit : Juta US \$/US \$ Million

NEGARA TEMPAT TINGGAL/ COUNTRY OF RESIDENCE	2004	2005	2006	2007	2008
(1)	(2)	(3)	(4)	(5)	(6)
Brunei Darussalam	7,99	12,63	4,94	9,29	12,27
Malaysia	318,48	273,66	365,59	522,32	765,30
Filipina / <i>Philippines</i>	77,28	78,67	43,97	91,75	180,00
Singapura / <i>Singapore</i>	752,94	689,73	711,86	802,01	1.142,89
Thailand	38,45	31,26	36,96	60,83	82,16
Hong Kong	66,72	67,62	61,91	64,20	102,24
India	30,93	31,93	52,30	75,92	123,19
Jepang / <i>Japan</i>	546,15	521,63	405,95	377,04	654,38
Korea, Rep.	207,88	229,13	253,78	304,92	325,52
Pakistan	6,59	5,05	6,66	7,28	8,49
Bangladesh	5,28	4,76	12,30	6,37	11,83
Sri Lanka	5,17	5,57	8,34	6,32	5,28
Taiwan	287,29	288,71	172,23	177,96	234,11
Rep. Rakyat Tiongkok / <i>China</i>	44,53	34,52	114,74	223,85	375,08
Saudi Arabia	59,98	56,40	66,11	55,11	107,59
Austria	35,49	23,26	24,08	21,62	24,85
Belgia / <i>Belgium</i>	33,61	34,45	31,85	49,32	36,81
Denmark	21,54	14,69	6,39	21,07	28,64
Perancis / <i>France</i>	116,23	109,08	132,17	121,39	185,15
Jerman / <i>Germany</i>	167,68	172,92	119,40	132,11	223,04
Italia / <i>Italy</i>	48,51	48,47	39,33	35,11	45,19
Belanda / <i>Netherlands</i>	125,82	167,52	150,62	147,12	242,12
Spanyol / <i>Spain</i>	47,69	54,18	94,16	71,91	46,38
Portugal / <i>Portugal*</i>)	N.A	N.A	N.A	N.A	14,56
Swedia / <i>Sweden</i>	26,80	28,75	21,23	31,98	36,63
Swiss / <i>Switzerland</i>	35,74	39,15	49,30	25,91	45,72
Inggris / <i>United Kingdom</i>	133,98	160,44	137,62	164,67	219,13
Finlandia / <i>Finland</i>	7,60	5,22	9,77	11,59	13,61
Norwegia / <i>Norway</i>	18,62	22,59	13,51	19,29	26,80
Rusia / <i>Russia</i>	23,63	20,86	59,21	79,88	148,56
Amerika Serikat / <i>USA</i>	200,85	214,36	191,56	221,01	292,08
Kanada / <i>Canada</i>	42,81	33,65	30,40	35,54	82,36
Amerika Tengah / <i>Central America</i>	6,15	15,47	12,13	17,01	18,98
Amerika Selatan / <i>South America</i>	18,05	21,29	19,83	17,89	19,33
Australia	469,27	462,48	301,96	376,37	668,22
Selandia Baru / <i>New Zealand</i>	28,00	25,64	27,07	29,81	36,05
Mesir / <i>Egypt</i>	0,90	1,63	2,48	2,35	2,29
Negara Lainnya / <i>Other Country</i>	733,27	514,53	656,25	927,77	760,78
JUMLAH / TOTAL	4 797,91	4 521,90	4 447,98	5 345,89	7 347,60

*) s/d Tahun 2007 data Portugal tergabung dengan Spanyol / *The data up to 2007 included in Spain*

Sumber : Passenger Exit Survey, Kementerian Pariwisata dan Ekonomi Kreatif

Source : Passenger Exit Survey, Ministry of Tourism and Creative Economy

TABEL 28 LANJUTAN
TABLE CONTINUATION

Unit : Juta US \$/US \$ Million

NEGARA TEMPAT TINGGAL/ COUNTRY OF RESIDENCE	2009	2010	2011	2012	2013
(1)	(7)	(8)	(9)	(10)	(11)
Brunei Darussalam	11,75	34,83	36,43	26,53	17,31
Malaysia	807,64	864,34	930,85	972,16	1 002,53
Filipina / <i>Philippines</i>	161,80	161,97	175,90	195,50	206,31
Singapura / <i>Singapore</i>	767,29	927,97	1 054,21	1 000,36	1 049,41
Thailand	94,06	97,46	127,92	144,39	139,10
Hong Kong	58,20	75,39	91,53	91,19	119,47
India	146,95	147,29	175,13	171,40	221,62
Jepang / <i>Japan</i>	435,80	409,87	419,80	477,80	558,85
Korea, Rep.	217,47	251,05	295,82	290,37	381,83
Pakistan	6,41	6,72	5,06	12,97	6,15
Bangladesh	7,10	10,49	13,71	13,49	9,53
Sri Lanka	6,38	7,65	6,73	11,75	9,33
Taiwan	160,36	184,76	188,15	204,52	231,09
Rep. Rakyat Tiongkok / <i>China</i>	350,98	433,38	520,61	714,51	810,79
Saudi Arabia	122,42	170,03	211,06	135,63	178,73
Austria	23,69	24,26	24,01	28,88	31,74
Belgia / <i>Belgium</i>	31,62	40,38	32,73	40,20	52,12
Denmark	22,06	26,99	29,48	38,45	39,48
Perancis / <i>France</i>	224,85	244,25	229,33	273,63	316,26
Jerman / <i>Germany</i>	186,07	217,38	229,41	245,07	251,54
Italia / <i>Italy</i>	56,19	49,63	68,66	70,76	105,19
Belanda / <i>Netherlands</i>	212,72	269,20	263,02	243,16	280,64
Spanyol / <i>Spain</i>	44,62	47,44	35,99	46,34	61,07
Portugal / <i>Portugal</i> *)	15,40	18,75	15,74	23,84	32,07
Swedia / <i>Sweden</i>	21,51	40,94	48,51	37,24	51,76
Swiss / <i>Switzerland</i>	60,47	55,46	61,11	64,75	69,97
Inggris / <i>United Kingdom</i>	204,94	277,14	269,61	321,92	349,20
Finlandia / <i>Finland</i>	27,80	23,07	21,80	21,89	34,07
Norwegia / <i>Norway</i>	34,43	21,22	27,78	33,20	29,32
Rusia / <i>Russia</i>	111,18	136,80	178,64	170,00	191,97
Amerika Serikat / <i>USA</i>	239,94	252,23	317,28	312,55	363,91
Kanada / <i>Canada</i>	43,95	67,70	80,97	80,95	96,35
Amerika Tengah / <i>Central America</i>	4,88	3,20	4,28	2,22	1,82
Amerika Selatan / <i>South America</i>	23,24	42,64	41,00	46,31	49,27
Australia	845,88	1 171,87	1 502,10	1 452,31	1 470,89
Selandia Baru / <i>New Zealand</i>	42,39	43,25	60,27	93,56	82,80
Mesir / <i>Egypt</i>	4,59	4,02	5,18	5,17	6,35
Negara Lainnya / <i>Other Country</i>	461,00	742,39	754,56	1 005,85	1 144,32
JUMLAH / TOTAL	6 297,99	7 603,45	8 554,39	9 120,85	10 054,15

*) s/d Tahun 2007 data Portugal tergabung dengan Spanyol / *The data up to 2007 included in Spain*

Sumber : Passenger Exit Survey, Kementerian Pariwisata dan Ekonomi Kreatif

Source : Passenger Exit Survey, Ministry of Tourism and Creative Economy

TABEL
TABLE

29

RATA-RATA LAMA TINGGAL WISATAWAN MANCANEGERA MENURUT NEGARA TEMPAT TINGGAL, 2004–2013
AVERAGE LENGTH OF STAY OF VISITOR BY COUNTRY OF RESIDENCE, 2004–2013

Unit : Hari/Days

NEGARA TEMPAT TINGGAL/ COUNTRY OF RESIDENCE	2004	2005	2006	2007	2008
(1)	(2)	(3)	(4)	(5)	(6)
Brunei Darussalam	6,74	6,80	5,21	6,94	6,73
Malaysia	6,08	5,56	4,61	4,96	5,20
Filipina / <i>Philippines</i>	12,06	10,86	7,06	9,53	9,29
Singapura / <i>Singapore</i>	4,32	4,98	4,34	5,18	5,01
Thailand	5,94	6,07	6,64	7,43	8,76
Hong Kong	7,72	6,35	6,74	7,13	6,96
India	12,07	9,66	9,00	9,14	10,32
Jepang / <i>Japan</i>	8,13	7,76	7,71	6,13	7,44
Korea, Rep.	8,21	6,21	7,09	6,28	6,48
Pakistan	7,10	7,71	9,62	4,67	8,94
Bangladesh	12,56	7,69	4,75	7,80	8,52
Sri Lanka	6,12	9,17	4,75	7,33	7,65
Taiwan	7,08	6,26	7,18	6,79	6,73
Rep. Rakyat Tiongkok / <i>China</i>	9,53	6,46	7,29	7,05	7,49
Saudi Arabia	13,98	12,85	12,17	8,13	9,82
Austria	19,03	14,66	18,28	13,42	11,32
Belgia / <i>Belgium</i>	17,88	15,26	15,06	16,74	14,97
Denmark	14,73	10,71	8,83	12,68	14,63
Perancis / <i>France</i>	15,60	13,93	17,23	13,21	12,89
Jerman / <i>Germany</i>	13,97	13,01	14,40	13,30	12,95
Italia / <i>Italy</i>	14,10	12,16	14,70	11,38	10,90
Belanda / <i>Netherlands</i>	18,11	15,09	20,45	17,17	16,24
Spanyol / <i>Spain</i>	13,66	12,84	17,22	9,28	10,11
Portugal / <i>Portugal</i> *)	N.A	N.A	N.A	N.A	10,57
Swedia / <i>Sweden</i>	15,88	13,90	12,40	15,59	13,78
Swiss / <i>Switzerland</i>	14,84	16,34	13,69	12,35	11,51
Ingris / <i>United Kingdom</i>	13,32	11,80	14,04	10,47	11,64
Finlandia / <i>Finland</i>	12,30	8,35	12,79	13,94	12,96
Norwegia / <i>Norway</i>	17,16	18,30	9,13	12,97	11,44
Rusia / <i>Russia</i>	13,71	11,71	12,78	12,88	12,79
Amerika Serikat / <i>USA</i>	12,40	13,28	12,02	11,69	14,01
Kanada / <i>Canada</i>	12,31	11,89	12,36	10,13	16,79
Amerika Tengah / <i>Central America</i>	8,50	12,67	12,59	7,56	11,67
Amerika Selatan / <i>South America</i>	13,68	16,05	17,80	15,31	11,29
Australia	11,06	10,75	12,86	11,64	10,79
Selandia Baru / <i>New Zealand</i>	11,01	14,75	14,16	12,93	10,19
Mesir / <i>Egypt</i>	4,40	8,13	5,86	5,85	4,57
Negara Lainnya / <i>Other Country</i>	12,27	11,72	10,51	10,08	10,50
RATA-RATA / AVERAGE	9,47	9,05	9,09	9,02	8,58

*) s/d Tahun 2007 data Portugal tergabung dengan Spanyol / *The data up to 2007 included in Spain*

Sumber : Passenger Exit Survey, Kementerian Pariwisata dan Ekonomi Kreatif

Source : Passenger Exit Survey, Ministry of Tourism and Creative Economy

TABEL 29 LANJUTAN
TABLE CONTINUATION

Unit : Hari/Days

NEGARA TEMPAT TINGGAL/ COUNTRY OF RESIDENCE	2009	2010	2011	2012	2013
(1)	(7)	(8)	(9)	(10)	(11)
Brunei Darussalam	6,38	5,23	5,15	5,43	4,98
Malaysia	5,28	5,03	5,23	5,26	4,82
Filipina / Philippines	7,92	7,09	6,11	6,38	5,45
Singapura / Singapore	4,51	4,67	4,44	4,27	4,17
Thailand	5,77	5,78	6,25	6,32	6,33
Hong Kong	5,90	5,85	5,92	5,59	5,81
India	8,89	8,68	7,90	7,18	7,39
Jepang / Japan	6,50	6,14	6,37	6,43	6,86
Korea, Rep.	5,49	5,93	5,93	5,57	6,40
Pakistan	7,50	11,69	4,68	7,94	7,80
Bangladesh	11,05	11,42	9,08	6,82	8,80
Sri Lanka	6,44	11,20	5,63	7,52	6,00
Taiwan	5,79	5,84	5,63	6,12	5,78
Rep. Rakyat Tiongkok / China	6,21	5,98	6,01	6,31	6,21
Saudi Arabia	10,31	9,37	9,14	8,69	7,69
Austria	12,58	12,16	13,03	11,36	11,93
Belgia / Belgium	12,60	13,68	10,74	12,33	12,15
Denmark	12,51	13,24	15,20	13,49	16,31
Perancis / France	11,85	12,59	13,30	12,06	13,06
Jerman / Germany	12,93	12,58	13,55	12,59	12,61
Italia / Italy	10,95	10,69	11,62	10,18	11,34
Belanda / Netherlands	14,10	15,52	13,97	14,59	13,39
Spanyol / Spain	12,65	12,18	10,32	11,30	11,89
Portugal / Portugal*)	9,69	12,63	10,77	10,25	11,13
Swedia / Sweden	10,21	18,68	14,33	15,14	12,83
Swiss / Switzerland	13,78	14,91	13,83	12,68	13,97
Inggris / United Kingdom	10,75	11,76	10,26	11,37	10,47
Finlandia / Finland	19,21	12,20	13,15	13,17	12,21
Norwegia / Norway	11,80	11,06	13,38	11,61	12,89
Rusia / Russia	9,84	11,38	13,26	12,00	12,67
Amerika Serikat / USA	11,11	10,55	10,98	10,41	10,49
Kanada / Canada	12,13	11,89	11,08	11,36	11,94
Amerika Tengah / Central America	7,63	11,50	10,00	6,00	9,75
Amerika Selatan / South America	8,95	15,88	11,59	11,68	10,89
Australia	10,22	10,56	9,47	9,26	9,62
Selandia Baru / New Zealand	10,06	10,16	10,97	11,20	10,10
Mesir / Egypt	8,27	6,38	9,64	12,75	5,75
Negara Lainnya / Other Country	9,29	9,37	10,77	8,81	8,26
RATA-RATA / AVERAGE	7,69	8,04	7,84	7,70	7,65

*) s/d Tahun 2007 data Portugal tergabung dengan Spanyol / The data up to 2007 included in Spain

Sumber : Passenger Exit Survey, Kementerian Pariwisata dan Ekonomi Kreatif

Source : Passenger Exit Survey, Ministry of Tourism and Creative Economy

DATA

MENCERDASKAN BANGSA

<http://www.bps.go.id>



Badan Pusat Statistik

Jl. Dr. Sutomo No. 6 – 8, Kotak Pos 1003, Jakarta – 10010

Telepon : 3811195, 3842508, 3810291 – 5

Telex : 45159, 45169, 45325, 45375, 45385

Fax : 3857046, E-mail : bpsHQ@bps.go.id

Homepage : <http://www.bps.go.id>

ISSN 2087-5088



9 772087 508892