



Katalog BPS: 6302002

# INDIKATOR KONSTRUKSI

## *Construction Indicator*



Triwulan/Quarter  
**III-2014**



**BADAN PUSAT STATISTIK**  
**STATISTICS INDONESIA**



# INDIKATOR KONSTRUKSI

## *Construction Indicator*



Triwulan/Quarter  
III-2014

# **INDIKATOR KONSTRUKSI, Triwulan III - 2014**

*CONSTRUCTION INDICATOR, III<sup>rd</sup> Quarter-2014*

**ISSN. 1979-8024**

**No. Publikasi/Publication Number: 05340.1501**

**Katalog BPS/BPS Catalogue: 6302002**

**Ukuran Buku/Book Size: 18,2 cm x 25,7 cm**

**Jumlah Halaman/Total Pages: xx+34 halaman/pages**

**Naskah/Manuscript:**

**Subdirektorat Statistik Konstruksi**

*Subdirectorate of Construction Statistics*

**Gambar Kulit/Cover Design:**

**Subdirektorat Publikasi dan Kompilasi Statistik**

*Subdirectorate of Statistical Publication and Compilation*

**Diterbitkan oleh/Published by:**

**Badan Pusat Statistik, Jakarta, Indonesia**

*BPS-Statistics Indonesia, Jakarta, Indonesia*

**Boleh dikutip dengan menyebut sumbernya**

*May be cited with reference to the sources*

# KATA PENGANTAR

---

Sektor konstruksi merupakan salah satu sektor penting dalam perekonomian Indonesia. Untuk mengetahui perkembangan sektor tersebut setiap triwulan, maka Badan Pusat Statistik (BPS) melakukan Survei Konstruksi Triwulanan secara sampel terhadap perusahaan konstruksi berbadan usaha (gred 5 – 7) di Indonesia.

Publikasi ini menyajikan data dan informasi hasil **Survei Triwulanan Perusahaan Konstruksi Triwulan III Tahun 2014**. Data yang disajikan dalam publikasi ini terdiri atas indeks pekerja tetap, indeks hari orang pekerja harian, indeks balas jasa dan upah, indeks nilai konstruksi, indeks kondisi bisnis, indeks prospek bisnis, dan indeks masalah bisnis, serta pertumbuhan sektor konstruksi.

Akhirnya pada kesempatan ini kami mengucapkan terima kasih dan penghargaan kepada semua pihak yang terlibat pada pekerjaan lapangan, pengolahan data, dan kepada para pengusaha konstruksi yang telah membantu kelancaran pelaksanaan survei tersebut.

Jakarta, Januari 2015  
Kepala Badan Pusat Statistik

Dr. Suryamin, M.Sc

# FOREWORD

---

*Construction sector is one of the important sectors in Indonesian economy. BPS-Statistics Indonesia has conducted Quarterly Construction Legal Establishment Survey (grade 5-7) to provide the information of the growth of construction sector.*

*This publication presents some construction indices based on **the Quarterly Construction Establishment Survey in the third quarter 2014**, such as permanent workers indices, man-days of daily workers indices, compensation and wages indices, value of construction indices, business condition indices, business prospect indices, business problem indices and the growth rate of construction sector.*

*Finally, we would like to express our gratitude to all parties, who have given contribution in collecting, processing data, and the executives of construction establishments who have supported in providing data for the survey.*

*Jakarta, January 2015  
BPS-Statistics Indonesia,*

*Dr. Suryamin, M.Sc  
Chief Statistician*

# DAFTAR ISI

## CONTENTS

Halaman/Pages

KATA PENGANTAR / <i>FOREWORD</i> .....	iii
DAFTAR ISI / <i>CONTENTS</i> .....	v
PENJELASAN / <i>EXPLANATION</i> .....	vii
ULASAN SINGKAT/ <i>REVIEW</i> .....	xvi

### TABEL-TABEL / *TABLES* :

Indeks (2010=100) dan Pertumbuhan (Persen) Konstruksi Triwulanan Tahun 2013 – 2014  
Triwulan III

*Quarterly Construction Indices (2010=100) and Growth (Percent) 2013 – the third quarter  
2014*

1. Indonesia : .....	1
2. Provinsi/ <i>Province</i> : Aceh .....	2
3. Provinsi/ <i>Province</i> : Sumatera Utara .....	3
4. Provinsi/ <i>Province</i> : Sumatera Barat .....	4
5. Provinsi/ <i>Province</i> : Riau .....	5
6. Provinsi/ <i>Province</i> : Jambi .....	6
7. Provinsi/ <i>Province</i> : Sumatera Selatan .....	7
8. Provinsi/ <i>Province</i> : Bengkulu .....	8
9. Provinsi/ <i>Province</i> : Lampung .....	9
10. Provinsi/ <i>Province</i> : Bangka Belitung .....	10
11. Provinsi/ <i>Province</i> : Kepulauan Riau .....	11
12. Provinsi/ <i>Province</i> : DKI Jakarta .....	12
13. Provinsi/ <i>Province</i> : Jawa Barat .....	13
14. Provinsi/ <i>Province</i> : Jawa Tengah .....	14

15.	Provinsi/ <i>Province</i> : D I Yogyakarta .....	15
16.	Provinsi/ <i>Province</i> : Jawa Timur .....	16
17.	Provinsi/ <i>Province</i> : Banten .....	17
18.	Provinsi/ <i>Province</i> : Bali .....	18
19.	Provinsi/ <i>Province</i> : Nusa Tenggara Barat .....	19
20.	Provinsi/ <i>Province</i> : Nusa Tenggara Timur .....	20
21.	Provinsi/ <i>Province</i> : Kalimantan Barat .....	21
22.	Provinsi/ <i>Province</i> : Kalimantan Tengah .....	22
23.	Provinsi/ <i>Province</i> : Kalimantan Selatan .....	23
24.	Provinsi/ <i>Province</i> : Kalimantan Timur .....	24
25.	Provinsi/ <i>Province</i> : Sulawesi Utara .....	25
26.	Provinsi/ <i>Province</i> : Sulawesi Tengah .....	26
27.	Provinsi/ <i>Province</i> : Sulawesi Selatan .....	27
28.	Provinsi/ <i>Province</i> : Sulawesi Tenggara .....	28
29.	Provinsi/ <i>Province</i> : Sulawesi Gorontalo .....	29
30.	Provinsi/ <i>Province</i> : Sulawesi Barat .....	30
31.	Provinsi/ <i>Province</i> : Maluku .....	31
32.	Provinsi/ <i>Province</i> : Maluku Utara .....	32
33.	Provinsi/ <i>Province</i> : Papua Barat .....	33
34.	Provinsi/ <i>Province</i> : Papua .....	34



## **PENJELASAN**

### **1. Pendahuluan**

Publikasi Indikator Konstruksi bertujuan untuk menunjukkan perubahan atau perkembangan dari kegiatan perusahaan sektor konstruksi. Sumber data yang digunakan untuk penyusunan indikator konstruksi tersebut adalah Survei Perusahaan Konstruksi Triwulanan (SKTR).

### **2. Maksud dan Tujuan**

Maksud dan tujuan Survei Perusahaan Konstruksi Triwulanan ini yaitu untuk mengetahui perkembangan sektor konstruksi secara umum dengan referensi waktu yang lebih pendek. Karakteristik yang diteliti meliputi jumlah pekerja tetap, hari orang pekerja harian, balas jasa dan upah, nilai pekerjaan konstruksi yang diselesaikan, kondisi bisnis, prospek bisnis dan masalah bisnis konstruksi dalam periode triwulanan.

### **3. Ruang Lingkup**

Survei Perusahaan Konstruksi Triwulanan dilakukan oleh BPS sejak tahun 1988, meliputi 10 provinsi, yaitu provinsi Sumatera Utara, Sumatera Barat, Sumatera Selatan, DKI Jakarta, Jawa Barat, Jawa Tengah, DI Yogyakarta, Jawa Timur, Kalimantan Selatan dan Sulawesi Selatan. Selanjutnya, untuk tahun 1993 cakupannya diperluas ke seluruh provinsi di Indonesia. Pada tahun 2014 jumlah sampelnya sebesar 3.000 perusahaan per triwulan.

## **EXPLANATION**

### **1. Introduction**

*Construction sector indicator aims to show changes or growth of business and economic activities of construction firm. Source of data that was used to develop the construction indicator was Quarterly Construction Establishments Survey (QCS).*

### **2. The Main Purpose**

*The main purpose of the Quarterly Construction Establishments Survey was to present the progress of construction sector dynamic quarterly (three months period). The characteristics that were observed in the survey are: the number of permanent workers, the number of the mandays of daily workers, the amount of compensation and wages, the total value of construction completed, business condition, business prospect, and construction business problems in quarterly period.*

### **3. The Coverage**

*Quarterly Construction Establishments Survey has been implemented since 1988 covered 10 provinces, namely: Sumatera Utara, Sumatera Barat, Sumatera Selatan, DKI Jakarta, Jawa Barat, Jawa Tengah, DI Yogyakarta, Jawa Timur, Kalimantan Selatan and Sulawesi Selatan. In 1993, the QCS was expanded to cover over all provinces in Indonesia. In 2014 the number of respondents included in the survey is 3,000 establishments each quarter.*

#### 4. Metodologi

##### a. Kerangka sampel

Survei perusahaan konstruksi triwulanan merupakan sub sampel dari survei perusahaan konstruksi tahunan, sehingga kerangka sampel perusahaan konstruksi untuk konstruksi triwulanan adalah daftar perusahaan konstruksi yang terpilih pada survei perusahaan konstruksi tahunan.

##### b. Rancangan Penarikan Sampel

Jumlah sampel survei perusahaan konstruksi triwulanan tahun 2014 adalah sebanyak 3.000 perusahaan, sehingga dalam kurun waktu setahun jumlah sampelnya adalah 12.000 perusahaan.

Jumlah sampel untuk kualifikasi perusahaan konstruksi adalah sebagai berikut :

- i. Jumlah sampel perusahaan konstruksi besar (gred 6 dan 7) adalah 2.342, seluruh perusahaan konstruksi besar yang ada dilakukan pencacahan lengkap (*take all*).
- ii. Jumlah sampel perusahaan konstruksi sedang (gred 5) adalah 658, pencacahan dilakukan hanya pada perusahaan konstruksi sedang terpilih (*take some*).
- iii. Sedangkan untuk perusahaan konstruksi kecil (gred 2, 3, dan 4) tidak terpilih sampel

#### 5. Indeks Divisia Konstruksi

Rasio Konstruksi adalah perhitungan rasio variabel konstruksi yang meliputi: pekerja tetap, hari orang, balas jasa dan upah serta nilai konstruksi yang diselesaikan

#### 4. Methodology

##### a. Sampling frame

*The quarterly construction establishment survey is a sub sample of the annual construction establishment survey. Therefore, the sampling frame of the quarterly survey is the list of establishments which are selected in the annual construction establishments survey.*

##### b. Sampling Method

*The sample size of the construction establishments quarterly survey in 2014 is 3,000 establishments. Therefore, the sample size for the whole year 2014 is 12,000 establishments.*

*Number of establishments in each establishment qualification are listed as follows:*

- i. Number of establishments samples in the big construction establishment/business group (grade 6 and 7) is 2,342, the enumeration is conducted for all big construction establishments (take all).*
- ii. Number of establishments samples in the medium construction establishments group (grade 5) is 658, the enumeration is conducted only for the selected medium construction establishments (take some).*
- iii. Meanwhile, for small construction establishments (grade 2, 3, and 4) is not selected in the sample.*

#### 5. Divisia Index Construction

*The ratio of construction is a calculation of the ratio of variable construction include: permanent workers, man-days, fringe benefits and wages and the value of construction completed quarterly using the*

triwulanan menggunakan formula sebagai berikut:

a. Rasio proyek

$$R_{ijk} = \frac{Q_{ijk2}}{Q_{ijk1}}$$

Dimana:

$R_{ijk}$  adalah rasio proyek  $k$ , perusahaan  $j$ , KBLI 5 digit  $i$  antar triwulan 2 dan 1

$Q_{ijk2}$  adalah proyek  $k$ , perusahaan  $j$ , KBLI 5 digit  $i$  antar triwulan 2

$Q_{ijk1}$  adalah proyek  $k$ , perusahaan  $j$ , KBLI 5 digit  $i$  antar triwulan 1

b. Rasio perusahaan

$$R_{ij} = e^{\left[ \frac{\sum_k V_{ijk}}{\sum V_{ijk}} \times \ln(R_{ijk}) \right]}$$

Dimana:

$R_{ij}$  adalah rasio perusahaan  $j$  dalam KBLI 5 digit  $i$  pada triwulan ke-2 terhadap triwulan ke-1

$V_{ijk}$  adalah variabel konstruksi dari proyek  $k$  untuk perusahaan  $j$  dalam KBLI 5 digit  $i$  selama periode dua triwulan.

following formula:

a. The ratio of the project

..... (5.1)

Where :

$R_{ijk}$  is the ratio of the project  $k$ , company  $j$ , ISIC 5 digits  $i$  between quarter 2 and 1

$Q_{ijk2}$  is project  $k$ , company  $j$ , ISIC 5 digits  $i$  between quarter 2

$Q_{ijk1}$  is project  $k$ , company  $j$ , ISIC 5 digits  $i$  between quarter 1

b. The ratio of the company

..... (5.2)

Where :

$R_{ij}$  is the ratio of the company  $j$  in ISIC 5 digits  $i$  in quarter 2 to quarter 1

$V_{ijk}$  is the construction of the project variables  $k$  for companies  $j$  in ISIC 5 digits  $i$  over a period of two quarters.

c. Rasio KBLI

$$R_i = e^{\left[ \sum_j \frac{V_{ij}}{\sum V_{ij}} \times \ln(R_{ij}) \right]}$$

Dimana:

$R_i$  adalah rasio KBLI 2 digit  $i$  pada triwulan ke-2 terhadap triwulan ke-1

$V_{ij}$  adalah variabel konstruksi untuk perusahaan  $j$  dalam KBLI 2 digit  $i$  pada periode dua triwulan, dimana:

$$V_{ij} = \sum_k V_{ijk}$$

d. Rasio total

$$R_{tot} = e^{\left[ \sum \frac{V_i}{\sum V_i} \times \ln(R_i) \right]}$$

Dimana:

$R_{tot}$  adalah rasio total

$V_i$  adalah variabel konstruksi untuk perusahaan  $j$  dalam KBLI 2 digit  $i$  pada periode 2 triwulan, dimana:

c. ISIC ratio

..... (5.3)

Where:

$R_i$  is the ratio of ISIC 2 digits  $i$  quarter 2 to quarter 1

$V_{ij}$  is the variable construction for the company  $j$  in ISIC 2 digits  $i$  in second period quarterly, where :

$$V_{ij} = \sum_k V_{ijk}$$

d. Total ratio

..... (5.4)

Where:

$R_{tot}$  is total ratio

$V_i$  is the variable construction for the company  $j$  in ISIC 2 digits  $i$  in second period quarterly, where :

$$V_i = \sum_j V_{ij}$$

$$V_i = \sum_j V_{ij}$$

e. Total Indeks Divisia Konstruksi

e. Total Divisia Index Construction

$$I_t = I_{(t-1)} \times R_{tot} \dots \dots \dots (5.5)$$

dimana:

Where:

$I_t$  : Indeks konstruksi pada triwulan ke  $t$

$I_t$  : Index construction in quarter  $t$

$I_{t-1}$  : Indeks konstruksi pada triwulan ke  $t-1$

$I_{t-1}$  : Index construction in quarter  $t-1$

$R_{tot}$  : Rasio total konstruksi pada triwulan ke  $t$

$R_{tot}$  : Total ratio construction in quarter  $t$

### 6. Indeks Diffusion

### 6. Diffusion Indices

Metode indeks diffusion digunakan untuk menghitung indeks kondisi dan prospek bisnis pengusaha. Formula dari indeks diffusion sebagai berikut:

Condition and business prospect are calculated by diffusion indices method. The diffusion indices formula is:

$$ID = \%meningkat + \frac{\%tetap}{2} \dots (2.1)$$

$$ID = \%increase + \frac{\%same}{2} \dots (2.1)$$

dimana,

Where,

ID = indeks diffusion

ID = diffusion indices

$\%meningkat$  = persentase pendapat pengusaha yang menyatakan kondisi usahanya pada periode tertentu **meningkat** dibanding dengan periode sebelumnya

$\% higher$  = percentage of responses reporting **"increase"** compare to previous period

% tetap = persentase pendapat pengusaha yang menyatakan kondisi usahanya pada periode tertentu **tetap** dibanding dengan periode sebelumnya

*% same = percentage of responses reporting "same" compare to previous period*

Nilai Indeks Diffusion (ID) akan terletak dalam range 0 - 100 % yang diinterpretasikan sebagai berikut:

*Diffusion index (ID) value are bounded between 0 to 100 percent where summarized by :*

ID = 100% : Semua pengusaha menyatakan kondisi usahanya meningkat

*ID = 100 % : all the response stated that the business condition are "increase"*

ID > 50% : Jumlah pengusaha yang menyatakan kondisi usahanya **meningkat** lebih banyak dibandingkan yang menyatakan **menurun**, umumnya pengusaha cenderung optimis akan kondisi usahanya

*ID > 50 % : most of the response (more than 50%) stated that the business condition are "increase". They are optimist about the business.*

ID = 50 % : Jumlah pengusaha yang menyatakan kondisi usahanya meningkat sama dengan yang menyatakan menurun

*ID = 50 % : number of response "incerase" and "decrease" are equal*

ID < 50% : Jumlah pengusaha yang menyatakan kondisi usahanya **menurun** lebih banyak dibandingkan yang menyatakan **meningkat**, umumnya pengusaha cenderung pesimis akan kondisi usahanya

*ID < 50 % : most of the response (more than 50%) stated that the business condition are "decrease" They are pessimist about the business*

ID = 0 % : Semua pengusaha menyatakan kondisi usahanya menurun

*ID = 0 % : all the response stated that the business condition are "decrease"*

Penghitungan ID menurut persamaan (2.1) dilakukan untuk setiap kondisi/variabel, kemudian dihitung indeks komposit ID-nya, yaitu sebagai berikut:

$$ID_c = \frac{\sum_{i=1}^v ID_i}{v} \dots (2.2)$$

dimana,

- ID<sub>c</sub> = indeks diffusion komposit
- ID<sub>i</sub> = indeks diffusion kondisi/variabel ke-i
- v = jumlah kondisi/variabel

ID that calculated by equation (2.1) is conducted for each business condition (variable). Then composite indices for the ID is calculated by :

where,

- ID<sub>c</sub> = Diffusion's composite indices
- ID<sub>i</sub> = Diffusion's composite indices for particular condition / variable
- v = number of condition / variable

## 7. Indeks Masalah Bisnis

Metode indeks masalah bisnis digunakan untuk menghitung kondisi derajat kegawatan kinerja pengusaha. Formula dari indeks masalah bisnis sebagai berikut:

$$IMB = \frac{\sum_{v=1}^{10} T_v \times IM_v}{\sum_{v=1}^{10} T_v} \dots (3.1)$$

$$T_v = \sum_{i=1}^n S_{vi} \dots (3.2)$$

$$IM_v = \frac{100\% T_v}{v n} \dots (3.3)$$

## 7. Business Problem Indices

The problems of particular are calculated by business problem indices method. The business problem indices formula is:

dimana,

IMB = indeks masalah bisnis

$IM_v$  = indeks masalah untuk kondisi ke-v

$T_v$  = total nilai skor untuk kondisi ke-v

$S_{vi}$  = nilai skor untuk kondisi ke-v pada perusahaan ke-i

n = jumlah perusahaan

Nilai  $IM_v$  dan IMB akan terletak dalam range 0 - 100 %, dan diinterpretasikan sebagai berikut:

$IM_v$  atau IMB = 0 % : tidak ada masalah  
 $0\% < IM_v$  atau IMB  $\leq 50\%$  : cukup bermasalah  
 $50\% < IM_v$  atau IMB  $\leq 100\%$  : sangat bermasalah

## 8. Konsep dan Definisi

### 8.1. Nilai Konstruksi yang diselesaikan

Nilai konstruksi yang diselesaikan adalah besarnya nilai pekerjaan yang diselesaikan secara fisik selama jangka waktu tertentu (tidak termasuk harga tanah) oleh pihak pemborong/kontraktor atas pekerjaan yang diperoleh baik berdasarkan surat perjanjian kontrak atau berdasarkan surat perintah kerja antara pemilik (*bouwheer*) dengan kontraktor.

### 8.2. Pekerja

Tenaga kerja dibagi dalam dua kategori, yaitu pekerja tetap dan pekerja harian. Pekerja tetap adalah pekerja yang bekerja pada perusahaan dengan menerima upah/gaji

where,

IMB = business problem indices

$IM_v$  = problem indices of  $v^{th}$  condition

$T_v$  = total score of  $v^{th}$  condition

$S_{vi}$  = score of  $v^{th}$  condition of  $i^{th}$  establishment

n = number of sample establishments

$IM_v$  and IMB values are bounded between 0 to 100 percent where summarized by :

$IM_v$  or IMB = 0 % : there is no problem  
 $0\% < IM_v$  or IMB  $\leq 50\%$  : a few problem  
 $50\% < IM_v$  or IMB  $\leq 100\%$  : big problem

## 8. The Concepts and The Definitions

### 8.1. The Value of Construction completed

The value of construction completed is defined as the total value of work completed by contractor (excluding value of land) based on the letter of agreement signed by the owner and the contractor in the certain period of time.

### 8.2. The Workers

The workers is divided into two categories, namely: permanent workers (skilled labor workers) and daily workers. Permanent worker is a worker who works at the company



secara tetap, baik ada kegiatan maupun tidak ada kegiatan. Pekerja harian adalah pekerja yang tidak terikat secara tetap dengan perusahaan, dimana mereka hanya bekerja selama pekerjaan/proyek ada dan bila pekerjaan/proyek telah selesai maka secara otomatis mereka tidak mempunyai hubungan kerja lagi dengan perusahaan.

### **8.3. Hari Orang Pekerja Harian**

Hari orang adalah jumlah pekerja harian dalam satu hari untuk menyelesaikan satu pekerjaan.

### **8.4. Balas Jasa dan Upah**

Balas Jasa dan upah adalah seluruh pengeluaran yang dibayarkan kepada pekerja tetap dan pekerja harian berupa upah gaji, upah lembur, hadiah, bonus, dana pensiun, tunjangan kecelakaan dan pengeluaran lainnya yang dibayarkan dalam bentuk uang maupun barang sebagai balas jasa dan upah.

### **8.5. Laju Pertumbuhan**

Laju pertumbuhan menunjukkan pergerakan agregat yang berfluktuasi dari satu waktu tertentu terhadap waktu sebelumnya. Laju pertumbuhan diperoleh dengan cara mengurangi angka indeks yang diperoleh pada tahun  $n$  dikurangi 100 persen.

*on a fixed wages/salaries basis whether there is activities or not in their company. Daily workers is a worker who works freely at the company as long as the project is still going on and doesn't have permanent relationship with the company if the work of the project has been completed.*

### **8.3. Man-days of daily Worker**

*Man-days is the number of daily worker finishing a job during one day*

### **8.4. Compensation and Wages**

*Compensation and wages is all expenditures paid to both permanent workers and daily workers in the form of wages/salaries, overtime payment, gifts, bonuses, pension benefits, accident allowances and other expenditures either in the form of money or goods as compensation and wages.*

### **8.5. Growth Rate**

*The growth rate showed a fluctuation aggregate movement from time to time. The growth rate is derived by subtracting the indices derived in the year  $n$  by 100 percent.*

1. Indeks Konstruksi Triwulanan

Pola indeks kegiatan konstruksi triwulanan selama 2013 – 2014 triwulan III menunjukkan adanya fluktuasi, pada jumlah pekerja, balas jasa dan upah pekerja, nilai pekerjaan konstruksi, kondisi bisnis, dan prospek bisnis serta masalah bisnis konstruksi.

1.1. Sumber Daya Manusia

Jumlah pekerja tetap dan hari orang pekerja harian yang diserap sektor konstruksi sangat erat kaitannya dengan nilai proyek dan jenis teknologi konstruksi yang digunakan serta jadwal pelaksanaannya. Penyerapan pekerja tetap triwulan III tahun 2013 dan tahun 2014 masing-masing adalah sebesar 113,06 dan 114,40.

1. Quarterly Construction Indices

*The Quarterly Construction Indices during 2013 – the third quarter 2014 fluctuated on number of human resources, level of compensation and wages, value of construction, condition and business prospect and construction business problems.*

1.1. Human Resources

*The number of permanent workers and man-days of daily workers absorbed by construction sector has close relationship with construction value, kind of construction technology and also the project schedule. The Third Quarter indices of labor absorbed in the year 2013 was 113.06 and 114.40 in the year 2014.*

**Gambar/Figure 1**  
**Indeks Triwulan III Sumber Daya Manusia**  
**The Third Quarter Indices of Human Resources**

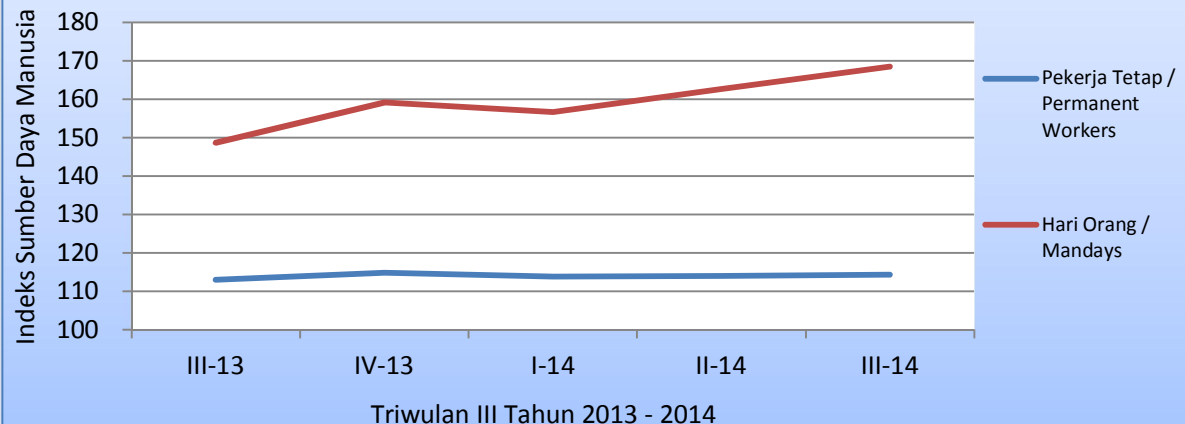

Di lain pihak hari orang pekerja harian mempunyai indeks triwulan III sebesar 148,68 pada tahun 2013 dan 168,41 pada tahun 2014. Adapun untuk melihat fluktuasi angka indeks sumber daya manusia disajikan pada gambar 1

## 1.2. Balas Jasa dan Upah

Besarnya balas jasa dan upah yang dikeluarkan sektor konstruksi terdiri dari jumlah balas jasa yang dibayarkan untuk pekerja tetap dan upah yang dibayarkan untuk pekerja harian.

Balas jasa dan upah yang dibayarkan kepada pekerja sektor konstruksi bervariasi pada triwulan III. Pada tahun 2013 indeks triwulan III sebesar 150,93 dan 170,05 pada tahun 2014. Dari masing - masing indeks triwulanan tersebut terlihat adanya fluktuasi pada triwulan III. Fluktuasi indeks balas jasa disajikan pada Gambar 2.

*On the other side, man-days of daily workers indices in the third quarter was 148.68, in the year 2013 and 168.41 in the year 2014. Figure 1 displays the fluctuation of human resources indices.*

## 1.2. Compensation and Wages

*The amount of compensation and wages were paid by construction sector consists of compensation paid to permanent workers and daily workers.*

*Compensation and wages paid to construction labor varied in the third quarters. In 2013 the third quarter indices was 150.93 and 170.05 in the year 2014. There are showed fluctuation among in the third quarter indices numbers. Figure 2 shows the fluctuation of compensation indices.*

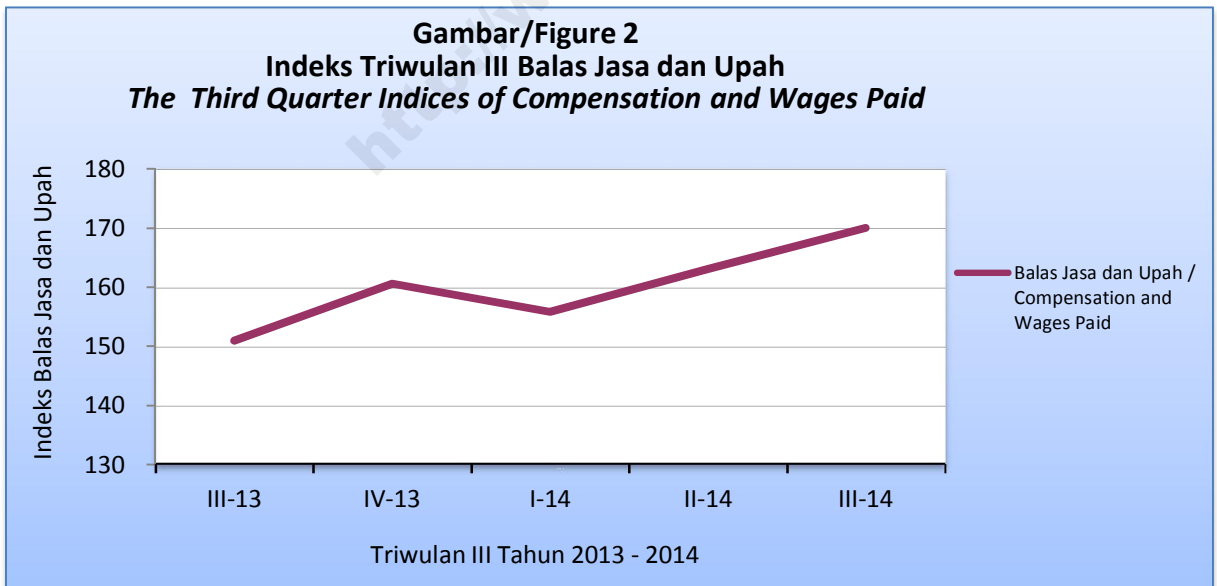

### 1.3. Nilai Konstruksi

Nilai pekerjaan sektor konstruksi tergantung pada realisasi fisik pekerjaan proyek-proyek yang diselesaikan dalam periode satu triwulan.

Indeks triwulan III nilai konstruksi tahun 2013 sebesar 157,80 dan 176,21 pada tahun 2014. Fluktuasi indeks nilai konstruksi yang diselesaikan sektor konstruksi di Indonesia ditunjukkan pada Gambar 3.

### 1.3. Value of Construction

*The value of work of the construction sector depends on the value of work completed in the quarterly period.*

*The third quarter indices of construction work finished in 2013 was 157.80 and 176.21 in the year 2014. Figure 3 shows the fluctuation of construction value.*

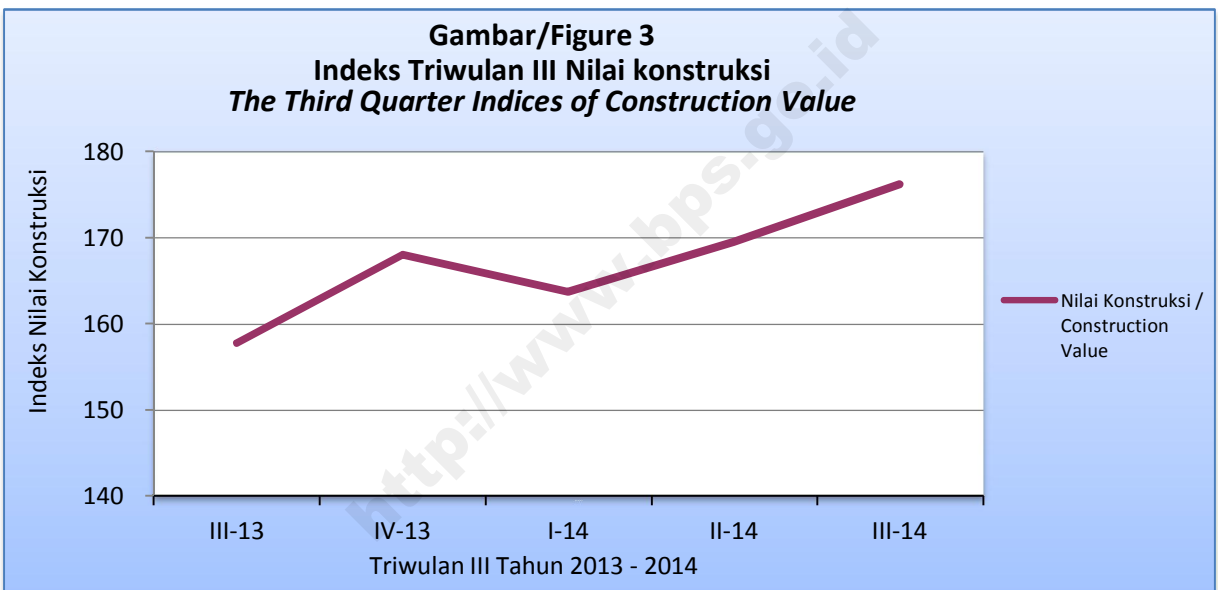

### 2. Kondisi dan Prospek Bisnis

Kegiatan sektor konstruksi merupakan penggerak dalam sistem pembangunan ekonomi. Penyediaan sarana dan prasarana fisik (infrastruktur) dapat menggiatkan sektor ekonomi lainnya. Namun demikian investasi di sektor konstruksi masih belum menunjukkan peningkatan yang cukup berarti. Selama periode 2013 – 2014 triwulan III, secara umum

### 2. Condition and Business Prospect

*The construction sector is a leading sector to national economic development system. In other words, infrastructure facilities and basic facilities supplied by construction sector can generate other sectors to improve national economic development. However, construction sector activity that represents an investment in a real sector did not show a*

kondisi dan prospek bisnis mayoritas pengusaha pada kemajuan sektor konstruksi lebih optimis. Ini tercermin dari besaran nilai indeks yang lebih besar dari 50, yaitu ditunjukkan dengan nilai indeks kondisi bisnis sebesar 56,23 dan prospek bisnis sebesar 55,18 pada triwulan III tahun 2013 sedangkan pada triwulan III tahun 2014 diperkirakan mencapai 53,42 untuk kondisi bisnis dan prospek bisnis sebesar 61,76.

### 3. Masalah Bisnis

Pada periode ini pengusaha konstruksi juga masih menganggap cukup bermasalah dalam menjalankan bisnisnya dibanding triwulan sebelumnya, yang ditunjukkan dengan Indeks Umum masalah bisnis yang nilainya sebesar 24,62 pada triwulan III tahun 2013 dan 31,36 pada triwulan III tahun 2014. Ada tiga masalah utama yang dihadapi oleh para pengusaha yaitu tidak stabilnya harga bahan bangunan, penurunan permintaan, dan tingkat persaingan yang tinggi. Harga bahan bangunan sangat menentukan kontrak pekerjaan. Bila harga bahan bangunan tidak stabil akan merugikan kontraktor karena rentang waktu antara kontrak dan pelaksanaan berbeda. Fluktuasi nilai indeks kondisi bisnis, prospek bisnis dan masalah bisnis ditunjukkan pada Gambar 4.

Hubungan Kondisi, Prospek dan Masalah Bisnis pada Triwulan III tahun 2014 ini menunjukkan angka indeks yang cukup signifikan, dimana kondisi bisnis 53,42 (>50), prospek bisnis 61,76 (>50) dan diikuti masalah bisnis 31,36 (<50). Hubungan ini membuat pengusaha atau pengembang jasa konstruksi cenderung optimis di masa yang akan datang.

*significant role yet. During period of 2013 - the third quarter 2014, business conditions and prospect of contractors on construction business improvement showed more optimistic tendency. It was reflected on indices of higher than 50, i.e. the indices business condition and prospect in the third quarter 2013 was 56.23 and 55.18 estimated business condition and business prospect was 53.42 and 61.76 in the third quarter 2014.*

### 3. Problem Business

*In this period, several contractors still faced business problem as seen in the value of general index of business problems, where the indicators from the third quarter 2013 was 24.62 and the third quarter 2014 was 31.36. There were three serious problems faced by contractors; they were unstable of constructor material prices, decreasing demand & tight competitions among them. As prices of construction material determine a contract value, unstable price of materials will make contractors loss because there is a time lag between a contract signed and work under taken. Figure 4 shows the fluctuation of indices of business conditions, business prospect and business problems.*

*Relations Conditions, Prospect and Business Problems in the third quarter 2014 figures are showing a significant indices, where the conditions of business 53.42 (>50), prospects of business 61.76 (>50) and followed by a business problem 31.36 (<50). This relationship makes entrepreneur or developer optimist construction services in the future.*

**Gambar/Figure 4**  
**Indeks Kondisi, Prospek Bisnis dan Masalah Bisnis**  
**Indices of Business Conditions, Prospect and Business Problems**

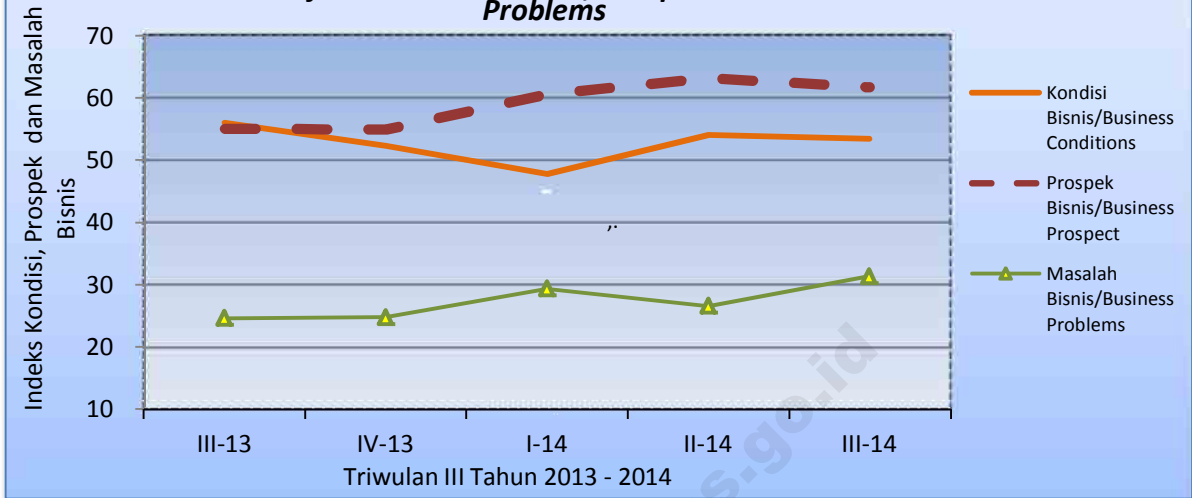

#### 4. Laju Pertumbuhan

Laju pertumbuhan pekerja tetap, hari orang, balas jasa dan nilai konstruksi pada triwulan III tahun 2013 terjadi kenaikan masing-masing sebesar 1,66; 3,34; 3,69; dan 4,07 dibandingkan dengan triwulan sebelumnya. Pada triwulan III tahun 2014 juga mengalami kenaikan masing-masing 0,37; 3,59; 4,28; dan 3,97 dibandingkan dengan triwulan sebelumnya.

#### 4. The Growth Rate

*The growth rate of permanent workers, mandays, compensations and value of constructions in the third quarter of 2013 increased by 1.66, 3.34, 3.69, and 4.07 respectively compared to the previous quarter. In the third quarter of 2014 the growth increased by 0.37, 3.59, 4.28, and 3.97 respectively compared to the previous quarter.*

**TABEL - TABEL**  
***TABLES***

<http://www.kids-g.com>





**TABEL 1** Indeks (2010=100) dan Pertumbuhan (persen) Konstruksi, Triwulan III/2013 - III/2014  
**TABLE** Quarterly Construction Indices (2010=100) and Growth (percent), Quarter III/2013 - III/2014

**INDONESIA**

Uraian Description	Triwulan / Quarter 2013		Triwulan / Quarter 2014		
	III	IV	I	II	III
(1)	(2)	(3)	(4)	(5)	(6)
Pekerja Tetap / <i>Permanent Workers</i>	113,06	114,74	113,82	113,98	114,40
Pertumbuhan / <i>Growth</i>	1,66	1,49	-0,80	0,14	0,37
Hari Orang / <i>Mandays</i>	148,68	159,13	156,61	162,57	168,41
Pertumbuhan / <i>Growth</i>	3,34	7,02	-1,58	3,80	3,59
Balas Jasa dan Upah / <i>Compensation and Wages</i>	150,93	160,58	155,89	163,06	170,05
Pertumbuhan / <i>Growth</i>	3,69	6,39	-2,92	4,60	4,28
Nilai Konstruksi / <i>Value of Construction</i> :	157,80	168,04	163,74	169,48	176,21
Pertumbuhan / <i>Growth</i>	4,07	6,49	-2,55	3,50	3,97
- Nilai Konstruksi Gedung/ <i>Value of Building Construction</i>	151,80	167,44	162,85	166,26	171,90
Pertumbuhan / <i>Growth</i>	3,53	10,31	-2,75	2,09	3,40
- Nilai Konstruksi Sipil/ <i>Value of Civil Construction</i>	179,30	191,25	188,08	198,84	207,67
Pertumbuhan / <i>Growth</i>	6,91	6,66	-1,66	5,72	4,44
- Nilai Konstruksi Khusus <i>Value of Especially Construction</i>	166,22	173,06	169,16	186,16	190,54
Pertumbuhan / <i>Growth</i>	8,55	4,11	-2,25	10,05	2,35
Prospek Bisnis / <i>Business Prospect</i>	55,18	54,89	60,55	63,12	61,76
Kondisi Bisnis / <i>Business Condition</i>	56,23	52,35	47,82	54,05	53,42
Masalah Bisnis / <i>Business Problems</i>	24,62	24,76	29,33	26,58	31,36

Catatan / Note :

\* Angka Sementara / Preliminary Figure

Prospek dan Kondisi Bisnis (PKB) / *Prospect and Condition of Business*

PKB > 50 % : Pengusaha cenderung optimis akan usahanya / *Entrepreneur tend to be optimistic about their business*

PKB < 50 % : Pengusaha cenderung pesimis kondisi usahanya / *Entrepreneur tend to be pessimistic about their business*

Indeks Masalah Bisnis (IMB) / *Business Problems Index*

IMB < 25 % : Sedikit Masalah / *Less problematic*

25 % < IMB ≤ 50 % : Cukup Bermasalah / *Quite problematic*

50 % < IMB ≤ 100 % : Bermasalah / *Problematic*

**TABEL 2** Indeks (2010=100) dan Pertumbuhan (persen) Konstruksi, Triwulan III/2013 - III/2014  
**TABLE** *Quarterly Construction Indices (2010=100) and Growth (percent), Quarter III/2013 - III/2014*

**PROVINSI / PROVINCE : ACEH**

Uraian <i>Description</i>	Triwulan / Quarter 2013		Triwulan / Quarter 2014		
	III	IV	I	II	III
	(1)	(2)	(3)	(4)	(5)
Pekerja Tetap / <i>Permanent Workers</i>	116,61	117,30	117,30	117,30	117,30
Pertumbuhan / <i>Growth</i>	2,56	0,58	0,00	0,00	0,00
Hari Orang / <i>Mandays</i>	141,62	146,57	140,88	143,22	147,77
Pertumbuhan / <i>Growth</i>	3,91	3,49	-3,88	1,66	3,18
Balas Jasa dan Upah / <i>Compensation and Wages</i>	142,31	148,24	143,69	145,86	151,16
Pertumbuhan / <i>Growth</i>	4,59	4,17	-3,07	1,51	3,63
Nilai Konstruksi / <i>Value of Construction</i>	150,14	157,28	154,37	158,88	163,49
Pertumbuhan / <i>Growth</i>	4,36	4,76	-1,85	2,92	
Prospek Bisnis / <i>Business Prospect</i>	50,69	48,53	58,27	59,79	57,14
Kondisi Bisnis / <i>Business Condition</i>	51,39	48,16	50,49	52,55	50,00
Masalah Bisnis / <i>Business Problems</i>	20,18	19,84	18,08	17,59	18,99

Catatan / *Note* :

\* Angka Sementara / *Preliminary Figure*

Prospek dan Kondisi Bisnis (PKB) / *Prospect and Condition of Business*

PKB > 50 % : Pengusaha cenderung optimis akan usahanya / *Entrepreneur tend to be optimistic about their business*

PKB < 50 % : Pengusaha cenderung pesimis kondisi usahanya / *Entrepreneur tend to be pessimistic about their business*

Indeks Masalah Bisnis (IMB) / *Business Problems Index*

IMB < 25 % : Sedikit Masalah / *Less problematic*

25 % < IMB ≤ 50 % : Cukup Bermasalah / *Quite problematic*

50 % < IMB ≤ 100 % : Bermasalah / *Problematic*

2 Indikator Konstruksi

**TABEL 3** Indeks (2010=100) dan Pertumbuhan (persen) Konstruksi, Triwulan III/2013 - III/2014  
**TABLE** Quarterly Construction Indices (2010=100) and Growth (percent), Quarter III/2013 - III/2014

**PROVINSI / PROVINCE : SUMATERA UTARA**

Uraian Description	Triwulan / Quarter 2013		Triwulan / Quarter 2014		
	III	IV	I	II	III
(1)	(2)	(3)	(4)	(5)	(6)
Pekerja Tetap / Permanent Workers	110,96	111,43	111,43	111,43	113,29
Pertumbuhan / Growth	2,29	0,42	0,00	0,00	1,67
Hari Orang / Mandays	159,36	168,02	165,37	170,01	177,75
Pertumbuhan / Growth	4,74	5,43	-1,58	2,81	4,55
Balas Jasa dan Upah / Compensation and Wages	162,00	171,54	169,98	174,23	181,85
Pertumbuhan / Growth	6,14	5,89	-0,91	2,50	4,37
Nilai Konstruksi / Value of Construction	167,12	177,75	173,62	179,67	187,23
Pertumbuhan / Growth	6,70	6,36	-2,32	3,48	4,21
Prospek Bisnis / Business Prospect	62,50	60,42	53,71	64,66	71,13
Kondisi Bisnis / Business Condition	63,24	60,11	42,46	55,43	55,99
Masalah Bisnis / Business Problems	18,85	20,88	38,29	34,94	40,84

Catatan / Note :

\* Angka Sementara / Preliminary Figure

Prospek dan Kondisi Bisnis (PKB) / Prospect and Condition of Business

PKB > 50 % : Pengusaha cenderung optimis akan usahanya / Entrepreneur tend to be optimistic about their business

PKB < 50 % : Pengusaha cenderung pesimis kondisi usahanya / Entrepreneur tend to be pessimistic about their business

Indeks Masalah Bisnis (IMB) / Business Problems Index

IMB < 25 % : Sedikit Masalah / Less problematic

25 % < IMB ≤ 50 % : Cukup Bermasalah / Quite problematic

50 % < IMB ≤ 100 % : Bermasalah / Problematic

**TABEL 4** Indeks (2010=100) dan Pertumbuhan (persen) Konstruksi, Triwulan III/2013 - III/2014  
**TABLE** *Quarterly Construction Indices (2010=100) and Growth (percent), Quarter III/2013 - III/2014*

**PROVINSI / PROVINCE : SUMATERA BARAT**

Uraian <i>Description</i>	Triwulan / Quarter 2013		Triwulan / Quarter 2014		
	III	IV	I	II	III
	(1)	(2)	(3)	(4)	(5)
Pekerja Tetap / <i>Permanent Workers</i>	107,69	108,29	108,29	108,29	108,29
Pertumbuhan / <i>Growth</i>	0,78	0,56	0,00	0,00	0,00
Hari Orang / <i>Mandays</i>	139,45	145,15	142,73	144,28	147,74
Pertumbuhan / <i>Growth</i>	3,36	4,09	-1,66	1,08	2,40
Balas Jasa dan Upah / <i>Compensation and Wages</i>	143,63	150,08	149,47	152,59	157,24
Pertumbuhan / <i>Growth</i>	4,17	4,49	-0,41	2,09	3,05
Nilai Konstruksi / <i>Value of Construction</i>	153,66	161,30	160,21	162,54	168,71
Pertumbuhan / <i>Growth</i>	4,97	4,97	-0,68	1,46	3,80
Prospek Bisnis / <i>Business Prospect</i>	54,74	53,33	74,29	66,33	57,14
Kondisi Bisnis / <i>Business Condition</i>	54,74	50,21	43,75	54,46	53,13
Masalah Bisnis / <i>Business Problems</i>	17,82	14,18	21,07	40,06	23,15

Catatan / *Note* :

\* Angka Sementara / *Preliminary Figure*

Prospek dan Kondisi Bisnis (PKB) / *Prospect and Condition of Business*

PKB > 50 % : Pengusaha cenderung optimis akan usahanya / *Entrepreneur tend to be optimistic about their business*

PKB < 50 % : Pengusaha cenderung pesimis kondisi usahanya / *Entrepreneur tend to be pessimistic about their business*

Indeks Masalah Bisnis (IMB) / *Business Problems Index*

IMB < 25 % : Sedikit Masalah / *Less problematic*

25 % < IMB ≤ 50 % : Cukup Bermasalah / *Quite problematic*

50 % < IMB ≤ 100 % : Bermasalah / *Problematic*

**TABEL 5** Indeks (2010=100) dan Pertumbuhan (persen) Konstruksi, Triwulan III/2013 - III/2014  
**TABLE** *Quarterly Construction Indices (2010=100) and Growth (percent), Quarter III/2013 - III/2014*

**PROVINSI / PROVINCE : R I A U**

Uraian Description	Triwulan / Quarter 2013		Triwulan / Quarter 2014		
	III	IV	I	II	III
(1)	(2)	(3)	(4)	(5)	(6)
Pekerja Tetap / <i>Permanent Workers</i>	115,57	115,78	115,78	119,00	119,80
Pertumbuhan / <i>Growth</i>	2,04	0,17	0,00	2,79	0,67
Hari Orang / <i>Mandays</i>	162,46	173,31	176,84	182,31	189,43
Pertumbuhan / <i>Growth</i>	5,43	6,68	2,03	3,09	3,91
Balas Jasa dan Upah / <i>Compensation and Wages</i>	160,00	169,82	172,44	179,43	188,57
Pertumbuhan / <i>Growth</i>	5,95	6,14	1,54	4,05	5,09
Nilai Konstruksi / <i>Value of Construction</i>	166,27	178,22	182,96	191,41	199,58
Pertumbuhan / <i>Growth</i>	6,33	7,18	2,66	4,62	4,27
Prospek Bisnis / <i>Business Prospect</i>	54,77	57,87	54,85	66,19	62,24
Kondisi Bisnis / <i>Business Condition</i>	55,70	50,30	46,43	47,08	55,06
Masalah Bisnis / <i>Business Problems</i>	25,96	22,69	23,95	20,95	32,59

Catatan / *Note* :

\* Angka Sementara / *Preliminary Figure*

Prospek dan Kondisi Bisnis (PKB) / *Prospect and Condition of Business*

PKB > 50 % : Pengusaha cenderung optimis akan usahanya / *Entrepreneur tend to be optimistic about their business*

PKB < 50 % : Pengusaha cenderung pesimis kondisi usahanya / *Entrepreneur tend to be pessimistic about their business*

Indeks Masalah Bisnis (IMB) / *Business Problems Index*

IMB < 25 % : Sedikit Masalah / *Less problematic*

25 % < IMB ≤ 50 % : Cukup Bermasalah / *Quite problematic*

50 % < IMB ≤ 100 % : Bermasalah / *Problematic*

**TABEL 6** Indeks (2010=100) dan Pertumbuhan (persen) Konstruksi, Triwulan III/2013 - III/2014  
**TABLE** *Quarterly Construction Indices (2010=100) and Growth (percent), Quarter III/2013 - III/2014*

**PROVINSI / PROVINCE : J A M B I**

Uraian <i>Description</i>	Triwulan / Quarter 2013		Triwulan / Quarter 2014		
	III	IV	I	II	III
(1)	(2)	(3)	(4)	(5)	(6)
Pekerja Tetap / <i>Permanent Workers</i>	110,30	110,40	110,40	111,12	112,30
Pertumbuhan / <i>Growth</i>	0,61	0,09	0,00	0,66	1,07
Hari Orang / <i>Mandays</i>	122,70	126,18	122,39	124,53	127,92
Pertumbuhan / <i>Growth</i>	2,31	2,83	-3,00	1,75	2,73
Balas Jasa dan Upah / <i>Compensation and Wages</i>	128,02	133,35	132,01	135,50	140,14
Pertumbuhan / <i>Growth</i>	3,59	4,16	-1,00	2,64	3,42
Nilai Konstruksi / <i>Value of Construction</i>	133,60	138,12	135,36	137,73	142,18
Pertumbuhan / <i>Growth</i>	2,31	3,39	-2,00	1,75	3,23
Prospek Bisnis / <i>Business Prospect</i>	50,00	52,78	70,16	74,63	61,43
Kondisi Bisnis / <i>Business Condition</i>	37,50	44,44	45,56	68,51	56,88
Masalah Bisnis / <i>Business Problems</i>	31,00	25,29	11,57	16,04	14,61

Catatan / *Note* :

\* Angka Sementara / *Preliminary Figure*

Prospek dan Kondisi Bisnis (PKB) / *Prospect and Condition of Business*

PKB > 50 % : Pengusaha cenderung optimis akan usahanya / *Entrepreneur tend to be optimistic about their business*

PKB < 50 % : Pengusaha cenderung pesimis kondisi usahanya / *Entrepreneur tend to be pessimistic about their business*

Indeks Masalah Bisnis (IMB) / *Business Problems Index*

IMB < 25 % : Sedikit Masalah / *Less problematic*

25 % < IMB ≤ 50 % : Cukup Bermasalah / *Quite problematic*

50 % < IMB ≤ 100 % : Bermasalah / *Problematic*

**TABEL 7** Indeks (2010=100) dan Pertumbuhan (persen) Konstruksi, Triwulan III/2013 - III/2014  
**TABLE** *Quarterly Construction Indices (2010=100) and Growth (percent), Quarter III/2013 - III/2014*

**PROVINSI / PROVINCE : SUMATERA SELATAN**

Uraian <i>Description</i>	Triwulan / Quarter 2013		Triwulan / Quarter 2014		
	III	IV	I	II	III
(1)	(2)	(3)	(4)	(5)	(6)
Pekerja Tetap / <i>Permanent Workers</i>	117,37	117,93	117,93	117,93	118,70
Pertumbuhan / <i>Growth</i>	1,51	0,48	0,00	0,00	0,65
Hari Orang / <i>Mandays</i>	162,15	167,70	169,64	173,59	179,00
Pertumbuhan / <i>Growth</i>	4,78	3,43	1,15	2,33	3,11
Balas Jasa dan Upah / <i>Compensation and Wages</i>	165,93	173,38	176,68	182,25	188,62
Pertumbuhan / <i>Growth</i>	5,30	4,48	1,91	3,15	3,50
Nilai Konstruksi / <i>Value of Construction</i>	170,51	179,39	181,57	186,37	191,64
Pertumbuhan / <i>Growth</i>	5,69	5,21	1,22	2,64	2,83
Prospek Bisnis / <i>Business Prospect</i>	53,26	53,65	71,21	67,46	58,16
Kondisi Bisnis / <i>Business Condition</i>	51,63	46,35	55,47	56,94	48,21
Masalah Bisnis / <i>Business Problems</i>	24,73	25,40	33,78	25,19	31,77

Catatan / *Note* :

\* Angka Sementara / *Preliminary Figure*

Prospek dan Kondisi Bisnis (PKB) / *Prospect and Condition of Business*

PKB > 50 % : Pengusaha cenderung optimis akan usahanya / *Entrepreneur tend to be optimistic about their business*

PKB < 50 % : Pengusaha cenderung pesimis kondisi usahanya / *Entrepreneur tend to be pessimistic about their business*

Indeks Masalah Bisnis (IMB) / *Business Problems Index*

IMB < 25 % : Sedikit Masalah / *Less problematic*

25 % < IMB ≤ 50 % : Cukup Bermasalah / *Quite problematic*

50 % < IMB ≤ 100 % : Bermasalah / *Problematic*

**TABEL 8** Indeks (2010=100) dan Pertumbuhan (persen) Konstruksi, Triwulan III/2013 - III/2014  
**TABLE** *Quarterly Construction Indices (2010=100) and Growth (percent), Quarter III/2013 - III/2014*

**PROVINSI / PROVINCE : BENGKULU**

Uraian Description	Triwulan / Quarter 2013		Triwulan / Quarter 2014		
	III	IV	I	II	III
(1)	(2)	(3)	(4)	(5)	(6)
Pekerja Tetap / <i>Permanent Workers</i>	106,77	108,66	108,66	108,66	108,66
Pertumbuhan / <i>Growth</i>	2,16	1,76	0,00	0,00	0,00
Hari Orang / <i>Mandays</i>	129,83	135,30	131,24	132,43	135,89
Pertumbuhan / <i>Growth</i>	6,08	4,21	-3,00	0,91	2,61
Balas Jasa dan Upah / <i>Compensation and Wages</i>	131,85	138,00	135,08	135,08	138,36
Pertumbuhan / <i>Growth</i>	6,00	4,67	-2,12	0,00	2,43
Nilai Konstruksi / <i>Value of Construction</i>	139,53	147,40	142,98	144,28	148,74
Pertumbuhan / <i>Growth</i>	6,04	5,64	-3,00	0,91	3,09
Prospek Bisnis / <i>Business Prospect</i>	54,17	17,50	46,43	44,29	32,14
Kondisi Bisnis / <i>Business Condition</i>	43,75	21,25	32,29	20,00	28,13
Masalah Bisnis / <i>Business Problems</i>	8,33	5,00	32,74	36,15	33,93

Catatan / *Note* :

\* Angka Sementara / *Preliminary Figure*

Prospek dan Kondisi Bisnis (PKB) / *Prospect and Condition of Business*

PKB > 50 % : Pengusaha cenderung optimis akan usahanya / *Entrepreneur tend to be optimistic about their business*

PKB < 50 % : Pengusaha cenderung pesimis kondisi usahanya / *Entrepreneur tend to be pessimistic about their business*

Indeks Masalah Bisnis (IMB) / *Business Problems Index*

IMB < 25 % : Sedikit Masalah / *Less problematic*

25 % < IMB ≤ 50 % : Cukup Bermasalah / *Quite problematic*

50 % < IMB ≤ 100 % : Bermasalah / *Problematic*



**TABEL 9** Indeks (2010=100) dan Pertumbuhan (persen) Konstruksi, Triwulan III/2013 - III/2014  
**TABLE** *Quarterly Construction Indices (2010=100) and Growth (percent), Quarter III/2013 - III/2014*

**PROVINSI / PROVINCE : LAMPUNG**

Uraian <i>Description</i>	Triwulan / Quarter 2013		Triwulan / Quarter 2014		
	III	IV	I	II	III
(1)	(2)	(3)	(4)	(5)	(6)
Pekerja Tetap / <i>Permanent Workers</i>	108,30	108,44	108,44	108,44	110,48
Pertumbuhan / <i>Growth</i>	0,25	0,12	0,00	0,00	1,88
Hari Orang / <i>Mandays</i>	136,95	142,06	139,23	143,48	150,45
Pertumbuhan / <i>Growth</i>	1,25	3,73	-2,00	3,06	4,86
Balas Jasa dan Upah / <i>Compensation and Wages</i>	137,94	143,79	141,38	147,67	154,20
Pertumbuhan / <i>Growth</i>	1,80	4,24	-1,68	4,45	4,42
Nilai Konstruksi / <i>Value of Construction</i>	144,21	150,28	147,27	153,50	158,31
Pertumbuhan / <i>Growth</i>	1,63	4,21	-2,00	4,23	3,13
Prospek Bisnis / <i>Business Prospect</i>	51,56	64,58	64,73	65,18	63,42
Kondisi Bisnis / <i>Business Condition</i>	57,81	57,50	48,05	53,13	53,18
Masalah Bisnis / <i>Business Problems</i>	35,10	27,99	28,61	29,47	29,25

Catatan / *Note* :

\* Angka Sementara / *Preliminary Figure*

Prospek dan Kondisi Bisnis (PKB) / *Prospect and Condition of Business*

PKB > 50 % : Pengusaha cenderung optimis akan usahanya / *Entrepreneur tend to be optimistic about their business*

PKB < 50 % : Pengusaha cenderung pesimis kondisi usahanya / *Entrepreneur tend to be pessimistic about their business*

Indeks Masalah Bisnis (IMB) / *Business Problems Index*

IMB < 25 % : Sedikit Masalah / *Less problematic*

25 % < IMB ≤ 50 % : Cukup Bermasalah / *Quite problematic*

50 % < IMB ≤ 100 % : Bermasalah / *Problematic*

**TABEL 10** Indeks (2010=100) dan Pertumbuhan (persen) Konstruksi, Triwulan III/2013 - III/2014  
**TABLE** *Quarterly Construction Indices (2010=100) and Growth (percent), Quarter III/2013 - III/2014*

**PROVINSI / PROVINCE : BANGKA BELITUNG**

Uraian Description	Triwulan / Quarter 2013		Triwulan / Quarter 2014		
	III	IV	I	II	III
(1)	(2)	(3)	(4)	(5)	(6)
Pekerja Tetap / <i>Permanent Workers</i>	103,61	103,64	103,64	103,64	103,64
Pertumbuhan / <i>Growth</i>	0,47	0,03	0,00	0,00	0,00
Hari Orang / <i>Mandays</i>	121,04	126,25	123,71	126,78	130,27
Pertumbuhan / <i>Growth</i>	4,36	4,30	-2,00	2,48	2,75
Balas Jasa dan Upah / <i>Compensation and Wages</i>	124,04	129,08	127,37	129,75	133,36
Pertumbuhan / <i>Growth</i>	5,10	4,07	-1,32	1,87	2,78
Nilai Konstruksi / <i>Value of Construction</i>	130,03	137,53	136,16	138,86	143,22
Pertumbuhan / <i>Growth</i>	4,27	5,77	-1,00	1,98	3,14
Prospek Bisnis / <i>Business Prospect</i>	51,25	59,82	67,14	76,19	60,20
Kondisi Bisnis / <i>Business Condition</i>	61,25	60,71	57,50	66,67	35,71
Masalah Bisnis / <i>Business Problems</i>	20,00	24,63	30,00	40,48	18,57

Catatan / Note :

\* Angka Sementara / *Preliminary Figure*

Prospek dan Kondisi Bisnis (PKB) / *Prospect and Condition of Business*

PKB > 50 % : Pengusaha cenderung optimis akan usahanya / *Entrepreneur tend to be optimistic about their business*

PKB < 50 % : Pengusaha cenderung pesimis kondisi usahanya / *Entrepreneur tend to be pessimistic about their business*

Indeks Masalah Bisnis (IMB) / *Business Problems Index*

IMB < 25 % : Sedikit Masalah / *Less problematic*

25 % < IMB ≤ 50 % : Cukup Bermasalah / *Quite problematic*

50 % < IMB ≤ 100 % : Bermasalah / *Problematic*

**TABEL 11** Indeks (2010=100) dan Pertumbuhan (persen) Konstruksi, Triwulan III/2013 - III/2014  
**TABLE** *Quarterly Construction Indices (2010=100) and Growth (percent), Quarter III/2013 - III/2014*

**PROVINSI / PROVINCE : KEPULAUAN RIAU**

Uraian Description	Triwulan / Quarter 2013		Triwulan / Quarter 2014		
	III	IV	I	II	III
(1)	(2)	(3)	(4)	(5)	(6)
Pekerja Tetap / <i>Permanent Workers</i>	112,11	113,34	113,34	113,34	113,34
Pertumbuhan / <i>Growth</i>	1,63	1,10	0,00	0,00	0,00
Hari Orang / <i>Mandays</i>	136,53	144,82	147,15	149,19	154,73
Pertumbuhan / <i>Growth</i>	2,29	6,07	1,61	1,39	3,71
Balas Jasa dan Upah / <i>Compensation and Wages</i>	134,68	142,60	145,41	147,77	152,02
Pertumbuhan / <i>Growth</i>	2,49	5,88	1,97	1,62	2,87
Nilai Konstruksi / <i>Value of Construction</i>	143,56	152,91	155,11	157,94	163,34
Pertumbuhan / <i>Growth</i>	2,21	6,52	1,44	1,83	3,42
Prospek Bisnis / <i>Business Prospect</i>	59,03	54,81	57,14	51,79	52,38
Kondisi Bisnis / <i>Business Condition</i>	58,33	50,00	45,00	45,31	39,58
Masalah Bisnis / <i>Business Problems</i>	36,93	25,22	32,31	28,13	50,00

Catatan / *Note* :

\* Angka Sementara / *Preliminary Figure*

Prospek dan Kondisi Bisnis (PKB) / *Prospect and Condition of Business*

PKB > 50 % : Pengusaha cenderung optimis akan usahanya / *Entrepreneur tend to be optimistic about their business*

PKB < 50 % : Pengusaha cenderung pesimis kondisi usahanya / *Entrepreneur tend to be pessimistic about their business*

Indeks Masalah Bisnis (IMB) / *Business Problems Index*

IMB < 25 % : Sedikit Masalah / *Less problematic*

25 % < IMB ≤ 50 % : Cukup Bermasalah / *Quite problematic*

50 % < IMB ≤ 100 % : Bermasalah / *Problematic*

**TABEL 12** Indeks (2010=100) dan Pertumbuhan (persen) Konstruksi, Triwulan III/2013 - III/2014  
**TABLE** *Quarterly Construction Indices (2010=100) and Growth (percent), Quarter III/2013 - III/2014*

**PROVINSI / PROVINCE : DKI JAKARTA**

Uraian Description	Triwulan / Quarter 2013		Triwulan / Quarter 2014		
	III	IV	I	II	III
(1)	(2)	(3)	(4)	(5)	(6)
Pekerja Tetap / <i>Permanent Workers</i>	114,75	117,32	116,74	116,79	117,10
Pertumbuhan / <i>Growth</i>	1,59	2,24	-0,50	0,05	0,27
Hari Orang / <i>Mandays</i>	156,86	168,74	164,89	171,63	177,95
Pertumbuhan / <i>Growth</i>	2,57	7,58	-2,28	4,09	3,68
Balas Jasa dan Upah / <i>Compensation and Wages</i>	155,02	165,21	159,53	167,43	175,26
Pertumbuhan / <i>Growth</i>	3,22	6,57	-3,44	4,95	4,68
Nilai Konstruksi / <i>Value of Construction</i>	168,42	180,35	174,33	180,98	188,67
Pertumbuhan / <i>Growth</i>	4,92	7,08	-3,34	3,82	4,25
Prospek Bisnis / <i>Business Prospect</i>	56,15	50,80	66,01	65,29	66,44
Kondisi Bisnis / <i>Business Condition</i>	57,78	51,60	53,02	57,75	60,02
Masalah Bisnis / <i>Business Problems</i>	38,40	37,06	36,98	37,78	34,83

Catatan / Note :

\* Angka Sementara / *Preliminary Figure*

Prospek dan Kondisi Bisnis (PKB) / *Prospect and Condition of Business*

PKB > 50 % : Pengusaha cenderung optimis akan usahanya / *Entrepreneur tend to be optimistic about their business*

PKB < 50 % : Pengusaha cenderung pesimis kondisi usahanya / *Entrepreneur tend to be pessimistic about their business*

Indeks Masalah Bisnis (IMB) / *Business Problems Index*

IMB < 25 % : Sedikit Masalah / *Less problematic*

25 % < IMB ≤ 50 % : Cukup Bermasalah / *Quite problematic*

50 % < IMB ≤ 100 % : Bermasalah / *Problematic*

**TABEL 13** Indeks (2010=100) dan Pertumbuhan (persen) Konstruksi, Triwulan III/2013 - III/2014  
**TABLE** *Quarterly Construction Indices (2010=100) and Growth (percent), Quarter III/2013 - III/2014*

**PROVINSI / PROVINCE : JAWA BARAT**

Uraian Description	Triwulan / Quarter 2013		Triwulan / Quarter 2014		
	III	IV	I	II	III
(1)	(2)	(3)	(4)	(5)	(6)
Pekerja Tetap / <i>Permanent Workers</i>	115,13	117,07	116,00	116,00	116,00
Pertumbuhan / <i>Growth</i>	1,45	1,68	-0,91	0,00	0,00
Hari Orang / <i>Mandays</i>	148,74	154,55	150,18	157,15	163,91
Pertumbuhan / <i>Growth</i>	4,94	3,91	-2,83	4,64	4,30
Balas Jasa dan Upah / <i>Compensation and Wages</i>	150,16	157,75	152,94	160,57	167,45
Pertumbuhan / <i>Growth</i>	6,93	5,06	-3,05	4,99	4,28
Nilai Konstruksi / <i>Value of Construction</i>	162,95	171,58	168,98	175,75	182,58
Pertumbuhan / <i>Growth</i>	5,69	5,30	-1,52	4,01	3,89
Prospek Bisnis / <i>Business Prospect</i>	55,97	64,02	63,55	71,43	62,24
Kondisi Bisnis / <i>Business Condition</i>	59,03	59,09	47,92	52,84	55,36
Masalah Bisnis / <i>Business Problems</i>	27,47	28,68	25,54	21,86	25,75

Catatan / *Note* :

\* Angka Sementara / *Preliminary Figure*

Prospek dan Kondisi Bisnis (PKB) / *Prospect and Condition of Business*

PKB > 50 % : Pengusaha cenderung optimis akan usahanya / *Entrepreneur tend to be optimistic about their business*

PKB < 50 % : Pengusaha cenderung pesimis kondisi usahanya / *Entrepreneur tend to be pessimistic about their business*

Indeks Masalah Bisnis (IMB) / *Business Problems Index*

IMB < 25 % : Sedikit Masalah / *Less problematic*

25 % < IMB ≤ 50 % : Cukup Bermasalah / *Quite problematic*

50 % < IMB ≤ 100 % : Bermasalah / *Problematic*

**TABEL 14** Indeks (2010=100) dan Pertumbuhan (persen) Konstruksi, Triwulan III/2013 - III/2014  
**TABLE** *Quarterly Construction Indices (2010=100) and Growth (percent), Quarter III/2013 - III/2014*

**PROVINSI / PROVINCE : JAWA TENGAH**

Uraian Description	Triwulan / Quarter 2013		Triwulan / Quarter 2014		
	III	IV	I	II	III
(1)	(2)	(3)	(4)	(5)	(6)
Pekerja Tetap / <i>Permanent Workers</i>	119,05	119,74	119,74	119,74	120,42
Pertumbuhan / <i>Growth</i>	2,75	0,58	0,00	0,00	0,57
Hari Orang / <i>Mandays</i>	149,84	155,69	157,77	160,53	165,00
Pertumbuhan / <i>Growth</i>	6,25	3,91	1,34	1,75	2,79
Balas Jasa dan Upah / <i>Compensation and Wages</i>	150,23	155,39	157,70	161,15	165,63
Pertumbuhan / <i>Growth</i>	6,19	3,43	1,49	2,19	2,78
Nilai Konstruksi / <i>Value of Construction</i>	158,48	164,09	166,51	168,21	173,83
Pertumbuhan / <i>Growth</i>	6,17	3,54	1,48	1,02	3,34
Prospek Bisnis / <i>Business Prospect</i>	52,18	56,44	64,61	61,69	75,00
Kondisi Bisnis / <i>Business Condition</i>	54,66	51,61	47,06	54,83	55,21
Masalah Bisnis / <i>Business Problems</i>	25,65	27,64	29,98	26,42	29,79

Catatan / *Note* :

\* Angka Sementara / *Preliminary Figure*

Prospek dan Kondisi Bisnis (PKB) / *Prospect and Condition of Business*

PKB > 50 % : Pengusaha cenderung optimis akan usahanya / *Entrepreneur tend to be optimistic about their business*

PKB < 50 % : Pengusaha cenderung pesimis kondisi usahanya / *Entrepreneur tend to be pessimistic about their business*

Indeks Masalah Bisnis (IMB) / *Business Problems Index*

IMB < 25 % : Sedikit Masalah / *Less problematic*

25 % < IMB ≤ 50 % : Cukup Bermasalah / *Quite problematic*

50 % < IMB ≤ 100 % : Bermasalah / *Problematic*

**TABEL 15** Indeks (2010=100) dan Pertumbuhan (persen) Konstruksi, Triwulan III/2013 - III/2014  
**TABLE** *Quarterly Construction Indices (2010=100) and Growth (percent), Quarter III/2013 - III/2014*

**PROVINSI / PROVINCE : D.I. YOGYAKARTA**

Uraian Description	Triwulan / Quarter 2013		Triwulan / Quarter 2014		
	III	IV	I	II	III
(1)	(2)	(3)	(4)	(5)	(6)
Pekerja Tetap / <i>Permanent Workers</i>	113,46	114,31	114,31	114,31	114,31
Pertumbuhan / <i>Growth</i>	1,52	0,75	0,00	0,00	0,00
Hari Orang / <i>Mandays</i>	132,85	138,89	136,91	140,96	146,46
Pertumbuhan / <i>Growth</i>	5,19	4,54	-1,42	2,96	3,90
Balas Jasa dan Upah / <i>Compensation and Wages</i>	132,74	140,99	137,81	142,59	147,95
Pertumbuhan / <i>Growth</i>	5,01	6,21	-2,26	3,47	3,76
Nilai Konstruksi / <i>Value of Construction</i>	141,24	147,28	144,72	149,32	155,89
Pertumbuhan / <i>Growth</i>	5,83	4,28	-1,74	3,18	4,40
Prospek Bisnis / <i>Business Prospect</i>	64,58	60,42	68,37	67,86	68,50
Kondisi Bisnis / <i>Business Condition</i>	70,83	45,83	58,04	81,25	63,69
Masalah Bisnis / <i>Business Problems</i>	13,78	19,44	20,41	41,67	21,56

Catatan / *Note* :

\* Angka Sementara / *Preliminary Figure*

Prospek dan Kondisi Bisnis (PKB) / *Prospect and Condition of Business*

PKB > 50 % : Pengusaha cenderung optimis akan usahanya / *Entrepreneur tend to be optimistic about their business*

PKB < 50 % : Pengusaha cenderung pesimis kondisi usahanya / *Entrepreneur tend to be pessimistic about their business*

Indeks Masalah Bisnis (IMB) / *Business Problems Index*

IMB < 25 % : Sedikit Masalah / *Less problematic*

25 % < IMB ≤ 50 % : Cukup Bermasalah / *Quite problematic*

50 % < IMB ≤ 100 % : Bermasalah / *Problematic*

**TABEL 16** Indeks (2010=100) dan Pertumbuhan (persen) Konstruksi, Triwulan III/2013 - III/2014  
**TABLE** *Quarterly Construction Indices (2010=100) and Growth (percent), Quarter III/2013 - III/2014*

**PROVINSI / PROVINCE : JAWA TIMUR**

Uraian <i>Description</i>	Triwulan / Quarter 2013		Triwulan / Quarter 2014		
	III	IV	I	II	III
(1)	(2)	(3)	(4)	(5)	(6)
Pekerja Tetap / <i>Permanent Workers</i>	110,19	110,26	106,66	106,66	106,74
Pertumbuhan / <i>Growth</i>	1,59	0,07	-3,27	0,00	0,07
Hari Orang / <i>Mandays</i>	140,75	146,84	144,47	151,41	156,42
Pertumbuhan / <i>Growth</i>	2,10	4,33	-1,62	4,81	3,31
Balas Jasa dan Upah / <i>Compensation and Wages</i>	137,48	142,91	140,33	145,85	150,93
Pertumbuhan / <i>Growth</i>	3,02	3,96	-1,81	3,93	3,48
Nilai Konstruksi / <i>Value of Construction</i>	153,91	161,39	159,66	167,03	172,63
Pertumbuhan / <i>Growth</i>	2,79	4,86	-1,07	4,61	3,36
Prospek Bisnis / <i>Business Prospect</i>	52,58	53,38	58,35	60,24	59,30
Kondisi Bisnis / <i>Business Condition</i>	60,76	57,13	50,05	53,54	53,94
Masalah Bisnis / <i>Business Problems</i>	29,12	33,71	42,91	40,64	41,03

Catatan / *Note* :

\* Angka Sementara / *Preliminary Figure*

Prospek dan Kondisi Bisnis (PKB) / *Prospect and Condition of Business*

PKB > 50 % : Pengusaha cenderung optimis akan usahanya / *Entrepreneur tend to be optimistic about their business*

PKB < 50 % : Pengusaha cenderung pesimis kondisi usahanya / *Entrepreneur tend to be pessimistic about their business*

Indeks Masalah Bisnis (IMB) / *Business Problems Index*

IMB < 25 % : Sedikit Masalah / *Less problematic*

25 % < IMB ≤ 50 % : Cukup Bermasalah / *Quite problematic*

50 % < IMB ≤ 100 % : Bermasalah / *Problematic*



**TABEL 17** Indeks (2010=100) dan Pertumbuhan (persen) Konstruksi, Triwulan III/2013 - III/2014  
**TABLE** *Quarterly Construction Indices (2010=100) and Growth (percent), Quarter III/2013 - III/2014*

**PROVINSI / PROVINCE : B A N T E N**

Uraian Description	Triwulan / Quarter 2013		Triwulan / Quarter 2014		
	III	IV	I	II	III
(1)	(2)	(3)	(4)	(5)	(6)
Pekerja Tetap / <i>Permanent Workers</i>	105,91	106,25	103,84	103,84	103,84
Pertumbuhan / <i>Growth</i>	1,21	0,32	-2,27	0,00	0,00
Hari Orang / <i>Mandays</i>	135,22	142,79	138,04	139,89	144,31
Pertumbuhan / <i>Growth</i>	3,09	5,60	-3,33	1,34	3,16
Balas Jasa dan Upah / <i>Compensation and Wages</i>	137,50	147,07	143,29	145,49	150,71
Pertumbuhan / <i>Growth</i>	2,56	6,96	-2,57	1,53	3,59
Nilai Konstruksi / <i>Value of Construction</i>	153,02	162,03	156,63	159,46	164,39
Pertumbuhan / <i>Growth</i>	4,18	5,89	-3,33	1,81	3,09
Prospek Bisnis / <i>Business Prospect</i>	64,90	64,42	74,29	77,38	64,29
Kondisi Bisnis / <i>Business Condition</i>	60,58	62,02	51,25	57,29	56,25
Masalah Bisnis / <i>Business Problems</i>	28,42	33,11	26,21	37,96	32,61

Catatan / *Note* :

\* Angka Sementara / *Preliminary Figure*

Prospek dan Kondisi Bisnis (PKB) / *Prospect and Condition of Business*

PKB > 50 % : Pengusaha cenderung optimis akan usahanya / *Entrepreneur tend to be optimistic about their business*

PKB < 50 % : Pengusaha cenderung pesimis kondisi usahanya / *Entrepreneur tend to be pessimistic about their business*

Indeks Masalah Bisnis (IMB) / *Business Problems Index*

IMB < 25 % : Sedikit Masalah / *Less problematic*

25 % < IMB ≤ 50 % : Cukup Bermasalah / *Quite problematic*

50 % < IMB ≤ 100 % : Bermasalah / *Problematic*

**TABEL 18** Indeks (2010=100) dan Pertumbuhan (persen) Konstruksi, Triwulan III/2013 - III/2014  
**TABLE** *Quarterly Construction Indices (2010=100) and Growth (percent), Quarter III/2013 - III/2014*

**PROVINSI / PROVINCE : B A L I**

Uraian Description	Triwulan / Quarter 2013		Triwulan / Quarter 2014		
	III	IV	I	II	III
(1)	(2)	(3)	(4)	(5)	(6)
Pekerja Tetap / <i>Permanent Workers</i>	112,08	114,50	114,50	114,50	115,91
Pertumbuhan / <i>Growth</i>	0,61	2,16	0,00	0,00	1,24
Hari Orang / <i>Mandays</i>	149,00	153,45	154,62	160,17	164,98
Pertumbuhan / <i>Growth</i>	1,41	2,98	0,77	3,59	3,00
Balas Jasa dan Upah / <i>Compensation and Wages</i>	146,79	151,86	154,61	159,62	165,43
Pertumbuhan / <i>Growth</i>	0,82	3,46	1,81	3,24	3,64
Nilai Konstruksi / <i>Value of Construction</i>	151,76	157,82	158,77	163,77	171,92
Pertumbuhan / <i>Growth</i>	0,41	3,99	0,60	3,15	4,98
Prospek Bisnis / <i>Business Prospect</i>	54,02	54,63	57,43	55,87	57,14
Kondisi Bisnis / <i>Business Condition</i>	45,76	46,06	48,75	47,47	49,43
Masalah Bisnis / <i>Business Problems</i>	24,00	27,65	31,96	29,04	36,85

Catatan / *Note* :

\* Angka Sementara / *Preliminary Figure*

Prospek dan Kondisi Bisnis (PKB) / *Prospect and Condition of Business*

PKB > 50 % : Pengusaha cenderung optimis akan usahanya / *Entrepreneur tend to be optimistic about their business*

PKB < 50 % : Pengusaha cenderung pesimis kondisi usahanya / *Entrepreneur tend to be pessimistic about their business*

Indeks Masalah Bisnis (IMB) / *Business Problems Index*

IMB < 25 % : Sedikit Masalah / *Less problematic*

25 % < IMB ≤ 50 % : Cukup Bermasalah / *Quite problematic*

50 % < IMB ≤ 100 % : Bermasalah / *Problematic*

**TABEL 19** Indeks (2010=100) dan Pertumbuhan (persen) Konstruksi, Triwulan III/2013 - III/2014  
**TABLE** *Quarterly Construction Indices (2010=100) and Growth (percent), Quarter III/2013 - III/2014*

**PROVINSI / PROVINCE : NUSA TENGGARA BARAT**

Uraian Description	Triwulan / Quarter 2013		Triwulan / Quarter 2014		
	III	IV	I	II	III
(1)	(2)	(3)	(4)	(5)	(6)
Pekerja Tetap / <i>Permanent Workers</i>	108,59	110,39	110,99	110,99	110,99
Pertumbuhan / <i>Growth</i>	0,80	1,65	0,54	0,00	0,00
Hari Orang / <i>Mandays</i>	108,86	115,40	118,83	120,73	125,30
Pertumbuhan / <i>Growth</i>	5,42	6,01	2,98	1,60	3,78
Balas Jasa dan Upah / <i>Compensation and Wages</i>	117,02	123,63	126,81	127,59	131,68
Pertumbuhan / <i>Growth</i>	5,14	5,65	2,57	0,62	3,20
Nilai Konstruksi / <i>Value of Construction</i>	119,60	127,25	131,22	132,46	137,28
Pertumbuhan / <i>Growth</i>	5,66	6,40	3,12	0,95	3,64
Prospek Bisnis / <i>Business Prospect</i>	24,04	43,75	47,32	64,29	46,43
Kondisi Bisnis / <i>Business Condition</i>	32,69	42,41	40,63	70,83	46,88
Masalah Bisnis / <i>Business Problems</i>	51,02	47,00	56,74	27,78	39,29

Catatan / *Note* :

\* Angka Sementara / *Preliminary Figure*

Prospek dan Kondisi Bisnis (PKB) / *Prospect and Condition of Business*

PKB > 50 % : Pengusaha cenderung optimis akan usahanya / *Entrepreneur tend to be optimistic about their business*

PKB < 50 % : Pengusaha cenderung pesimis kondisi usahanya / *Entrepreneur tend to be pessimistic about their business*

Indeks Masalah Bisnis (IMB) / *Business Problems Index*

IMB < 25 % : Sedikit Masalah / *Less problematic*

25 % < IMB ≤ 50 % : Cukup Bermasalah / *Quite problematic*

50 % < IMB ≤ 100 % : Bermasalah / *Problematic*

**TABEL 20** Indeks (2010=100) dan Pertumbuhan (persen) Konstruksi, Triwulan III/2013 - III/2014  
**TABLE** *Quarterly Construction Indices (2010=100) and Growth (percent), Quarter III/2013 - III/2014*

**PROVINSI / PROVINCE : NUSA TENGGARA TIMUR**

Uraian Description	Triwulan / Quarter 2013		Triwulan / Quarter 2014		
	III	IV	I	II	III
(1)	(2)	(3)	(4)	(5)	(6)
Pekerja Tetap / <i>Permanent Workers</i>	111,67	112,34	112,34	112,34	112,34
Pertumbuhan / <i>Growth</i>	1,20	0,59	0,00	0,00	0,00
Hari Orang / <i>Mandays</i>	126,52	133,74	131,63	135,16	139,32
Pertumbuhan / <i>Growth</i>	2,36	5,71	-1,58	2,68	3,08
Balas Jasa dan Upah / <i>Compensation and Wages</i>	130,01	138,09	133,42	137,53	140,97
Pertumbuhan / <i>Growth</i>	2,75	6,22	-3,39	3,08	2,50
Nilai Konstruksi / <i>Value of Construction</i>	136,94	143,23	139,14	143,70	148,14
Pertumbuhan / <i>Growth</i>	3,50	4,59	-2,85	3,27	3,09
Prospek Bisnis / <i>Business Prospect</i>	52,38	56,00	46,67	54,76	35,71
Kondisi Bisnis / <i>Business Condition</i>	55,06	50,00	37,08	47,92	31,25
Masalah Bisnis / <i>Business Problems</i>	17,45	24,26	19,31	20,67	16,67

Catatan / *Note* :

\* Angka Sementara / *Preliminary Figure*

Prospek dan Kondisi Bisnis (PKB) / *Prospect and Condition of Business*

PKB > 50 % : Pengusaha cenderung optimis akan usahanya / *Entrepreneur tend to be optimistic about their business*

PKB < 50 % : Pengusaha cenderung pesimis kondisi usahanya / *Entrepreneur tend to be pessimistic about their business*

Indeks Masalah Bisnis (IMB) / *Business Problems Index*

IMB < 25 % : Sedikit Masalah / *Less problematic*

25 % < IMB ≤ 50 % : Cukup Bermasalah / *Quite problematic*

50 % < IMB ≤ 100 % : Bermasalah / *Problematic*

**TABEL 21** Indeks (2010=100) dan Pertumbuhan (persen) Konstruksi, Triwulan III/2013 - III/2014  
**TABLE** *Quarterly Construction Indices (2010=100) and Growth (percent), Quarter III/2013 - III/2014*

**PROVINSI / PROVINCE : KALIMANTAN BARAT**

Uraian Description	Triwulan / Quarter 2013		Triwulan / Quarter 2014		
	III	IV	I	II	III
(1)	(2)	(3)	(4)	(5)	(6)
Pekerja Tetap / <i>Permanent Workers</i>	111,42	111,80	111,80	111,80	113,18
Pertumbuhan / <i>Growth</i>	0,96	0,34	0,00	0,00	1,24
Hari Orang / <i>Mandays</i>	125,33	132,50	129,79	133,75	138,06
Pertumbuhan / <i>Growth</i>	3,08	5,72	-2,04	3,05	3,22
Balas Jasa dan Upah / <i>Compensation and Wages</i>	130,23	138,67	136,99	142,59	147,32
Pertumbuhan / <i>Growth</i>	2,38	6,49	-1,22	4,09	3,32
Nilai Konstruksi / <i>Value of Construction</i>	143,78	152,82	149,72	156,40	162,16
Pertumbuhan / <i>Growth</i>	4,26	6,29	-2,02	4,46	3,68
Prospek Bisnis / <i>Business Prospect</i>	57,92	59,07	57,94	57,14	50,95
Kondisi Bisnis / <i>Business Condition</i>	52,71	54,64	49,65	45,98	45,00
Masalah Bisnis / <i>Business Problems</i>	37,64	36,56	33,86	32,46	29,31

Catatan / Note :

\* Angka Sementara / *Preliminary Figure*

Prospek dan Kondisi Bisnis (PKB) / *Prospect and Condition of Business*

PKB > 50 % : Pengusaha cenderung optimis akan usahanya / *Entrepreneur tend to be optimistic about their business*

PKB < 50 % : Pengusaha cenderung pesimis kondisi usahanya / *Entrepreneur tend to be pessimistic about their business*

Indeks Masalah Bisnis (IMB) / *Business Problems Index*

IMB < 25 % : Sedikit Masalah / *Less problematic*

25 % < IMB ≤ 50 % : Cukup Bermasalah / *Quite problematic*

50 % < IMB ≤ 100 % : Bermasalah / *Problematic*

**TABEL 22** Indeks (2010=100) dan Pertumbuhan (persen) Konstruksi, Triwulan III/2013 - III/2014  
**TABLE** *Quarterly Construction Indices (2010=100) and Growth (percent), Quarter III/2013 - III/2014*

**PROVINSI / PROVINCE : KALIMANTAN TENGAH**

Uraian Description	Triwulan / Quarter 2013		Triwulan / Quarter 2014		
	III	IV	I	II	III
(1)	(2)	(3)	(4)	(5)	(6)
Pekerja Tetap / <i>Permanent Workers</i>	111,55	111,57	111,57	111,57	111,57
Pertumbuhan / <i>Growth</i>	3,38	0,02	0,00	0,00	0,00
Hari Orang / <i>Mandays</i>	131,90	138,77	133,85	136,72	140,87
Pertumbuhan / <i>Growth</i>	2,66	5,21	-3,55	2,14	3,03
Balas Jasa dan Upah / <i>Compensation and Wages</i>	135,16	142,23	139,32	144,06	147,94
Pertumbuhan / <i>Growth</i>	4,73	5,23	-2,05	3,40	2,69
Nilai Konstruksi / <i>Value of Construction</i>	148,69	157,99	154,27	160,51	164,50
Pertumbuhan / <i>Growth</i>	4,60	6,26	-2,36	4,05	2,49
Prospek Bisnis / <i>Business Prospect</i>	58,55	61,88	63,14	61,11	60,42
Kondisi Bisnis / <i>Business Condition</i>	52,30	51,56	51,25	53,47	53,13
Masalah Bisnis / <i>Business Problems</i>	15,38	17,24	31,31	44,57	36,98

Catatan / Note :

\* Angka Sementara / *Preliminary Figure*

Prospek dan Kondisi Bisnis (PKB) / *Prospect and Condition of Business*

PKB > 50 % : Pengusaha cenderung optimis akan usahanya / *Entrepreneur tend to be optimistic about their business*

PKB < 50 % : Pengusaha cenderung pesimis kondisi usahanya / *Entrepreneur tend to be pessimistic about their business*

Indeks Masalah Bisnis (IMB) / *Business Problems Index*

IMB < 25 % : Sedikit Masalah / *Less problematic*

25 % < IMB ≤ 50 % : Cukup Bermasalah / *Quite problematic*

50 % < IMB ≤ 100 % : Bermasalah / *Problematic*

**TABEL 23** Indeks (2010=100) dan Pertumbuhan (persen) Konstruksi, Triwulan III/2013 - III/2014  
**TABLE** Quarterly Construction Indices (2010=100) and Growth (percent), Quarter III/2013 - III/2014

**PROVINSI / PROVINCE : KALIMANTAN SELATAN**

Uraian Description	Triwulan / Quarter 2013		Triwulan / Quarter 2014		
	III	IV	I	II	III
	(1)	(2)	(3)	(4)	(5)
Pekerja Tetap / Permanent Workers	111,11	111,28	111,28	111,28	111,28
Pertumbuhan / Growth	2,12	0,15	0,00	0,00	0,00
Hari Orang / Mandays	146,43	158,01	155,87	161,07	167,37
Pertumbuhan / Growth	5,34	7,90	-1,35	3,34	3,91
Balas Jasa dan Upah / Compensation and Wages	145,40	155,52	152,08	158,44	164,31
Pertumbuhan / Growth	4,46	6,96	-2,21	4,18	3,71
Nilai Konstruksi / Value of Construction	154,44	164,94	161,71	170,09	175,53
Pertumbuhan / Growth	5,96	6,80	-1,96	5,18	3,20
Prospek Bisnis / Business Prospect	59,25	53,82	57,94	51,79	55,96
Kondisi Bisnis / Business Condition	63,25	62,15	53,94	42,19	54,51
Masalah Bisnis / Business Problems	26,73	21,36	26,40	30,00	26,44

Catatan / Note :

\* Angka Sementara / Preliminary Figure

Prospek dan Kondisi Bisnis (PKB) / Prospect and Condition of Business

PKB > 50 % : Pengusaha cenderung optimis akan usahanya / Entrepreneur tend to be optimistic about their business

PKB < 50 % : Pengusaha cenderung pesimis kondisi usahanya / Entrepreneur tend to be pessimistic about their business

Indeks Masalah Bisnis (IMB) / Business Problems Index

IMB < 25 % : Sedikit Masalah / Less problematic

25 % < IMB ≤ 50 % : Cukup Bermasalah / Quite problematic

50 % < IMB ≤ 100 % : Bermasalah / Problematic

**TABEL 24** Indeks (2010=100) dan Pertumbuhan (persen) Konstruksi, Triwulan III/2013 - III/2014  
**TABLE** *Quarterly Construction Indices (2010=100) and Growth (percent), Quarter III/2013 - III/2014*

**PROVINSI / PROVINCE : KALIMANTAN TIMUR**

Uraian Description	Triwulan / Quarter 2013		Triwulan / Quarter 2014		
	III	IV	I	II	III
(1)	(2)	(3)	(4)	(5)	(6)
Pekerja Tetap / <i>Permanent Workers</i>	119,52	123,57	123,57	124,73	129,18
Pertumbuhan / <i>Growth</i>	1,70	3,39	0,00	0,94	3,57
Hari Orang / <i>Mandays</i>	158,86	170,47	174,17	175,46	181,53
Pertumbuhan / <i>Growth</i>	3,81	7,31	2,17	0,74	3,46
Balas Jasa dan Upah / <i>Compensation and Wages</i>	161,37	172,65	174,06	178,02	184,47
Pertumbuhan / <i>Growth</i>	4,08	6,99	0,82	2,28	3,63
Nilai Konstruksi / <i>Value of Construction</i>	175,42	187,14	190,32	191,90	200,22
Pertumbuhan / <i>Growth</i>	4,49	6,68	1,70	0,83	4,33
Prospek Bisnis / <i>Business Prospect</i>	50,98	52,33	53,97	65,55	57,14
Kondisi Bisnis / <i>Business Condition</i>	49,41	50,25	38,37	58,46	50,00
Masalah Bisnis / <i>Business Problems</i>	18,98	22,37	30,94	20,59	25,05

Catatan / Note :

\* Angka Sementara / *Preliminary Figure*

Prospek dan Kondisi Bisnis (PKB) / *Prospect and Condition of Business*

PKB > 50 % : Pengusaha cenderung optimis akan usahanya / *Entrepreneur tend to be optimistic about their business*

PKB < 50 % : Pengusaha cenderung pesimis kondisi usahanya / *Entrepreneur tend to be pessimistic about their business*

Indeks Masalah Bisnis (IMB) / *Business Problems Index*

IMB < 25 % : Sedikit Masalah / *Less problematic*

25 % < IMB ≤ 50 % : Cukup Bermasalah / *Quite problematic*

50 % < IMB ≤ 100 % : Bermasalah / *Problematic*



**TABEL 25** Indeks (2010=100) dan Pertumbuhan (persen) Konstruksi, Triwulan III/2013 - III/2014  
**TABLE** *Quarterly Construction Indices (2010=100) and Growth (percent), Quarter III/2013 - III/2014*

**PROVINSI / PROVINCE : SULAWESI UTARA**

Uraian Description	Triwulan / Quarter 2013		Triwulan / Quarter 2014		
	III	IV	I	II	III
(1)	(2)	(3)	(4)	(5)	(6)
Pekerja Tetap / <i>Permanent Workers</i>	106,69	107,54	105,30	105,30	105,30
Pertumbuhan / <i>Growth</i>	1,62	0,80	-2,08	0,00	0,00
Hari Orang / <i>Mandays</i>	120,81	128,97	124,72	130,19	134,02
Pertumbuhan / <i>Growth</i>	2,32	6,75	-3,30	4,39	2,94
Balas Jasa dan Upah / <i>Compensation and Wages</i>	123,77	131,48	127,82	134,57	138,39
Pertumbuhan / <i>Growth</i>	1,60	6,23	-2,78	5,28	2,84
Nilai Konstruksi / <i>Value of Construction</i>	136,59	146,33	143,70	150,37	154,39
Pertumbuhan / <i>Growth</i>	1,97	7,13	-1,80	4,64	2,67
Prospek Bisnis / <i>Business Prospect</i>	56,25	31,25	17,26	54,62	47,59
Kondisi Bisnis / <i>Business Condition</i>	46,88	37,50	12,85	48,90	42,98
Masalah Bisnis / <i>Business Problems</i>	25,89	34,17	24,33	13,97	23,56

Catatan / *Note* :

\* Angka Sementara / *Preliminary Figure*

Prospek dan Kondisi Bisnis (PKB) / *Prospect and Condition of Business*

PKB > 50 % : Pengusaha cenderung optimis akan usahanya / *Entrepreneur tend to be optimistic about their business*

PKB < 50 % : Pengusaha cenderung pesimis kondisi usahanya / *Entrepreneur tend to be pessimistic about their business*

Indeks Masalah Bisnis (IMB) / *Business Problems Index*

IMB < 25 % : Sedikit Masalah / *Less problematic*

25 % < IMB ≤ 50 % : Cukup Bermasalah / *Quite problematic*

50 % < IMB ≤ 100 % : Bermasalah / *Problematic*

**TABEL 26** Indeks (2010=100) dan Pertumbuhan (persen) Konstruksi, Triwulan III/2013 - III/2014  
**TABLE** *Quarterly Construction Indices (2010=100) and Growth (percent), Quarter III/2013 - III/2014*

**PROVINSI / PROVINCE : SULAWESI TENGAH**

Uraian <i>Description</i>	Triwulan / Quarter 2013		Triwulan / Quarter 2014		
	III	IV	I	II	III
(1)	(2)	(3)	(4)	(5)	(6)
Pekerja Tetap / <i>Permanent Workers</i>	108,64	109,04	107,46	107,46	107,46
Pertumbuhan / <i>Growth</i>	2,61	0,37	-1,46	0,00	0,00
Hari Orang / <i>Mandays</i>	125,77	131,35	128,52	134,69	138,45
Pertumbuhan / <i>Growth</i>	3,87	4,44	-2,16	4,80	2,79
Balas Jasa dan Upah / <i>Compensation and Wages</i>	146,50	154,07	151,64	159,17	163,50
Pertumbuhan / <i>Growth</i>	5,39	5,17	-1,58	4,97	2,72
Nilai Konstruksi / <i>Value of Construction</i>	153,64	163,40	162,90	171,04	174,63
Pertumbuhan / <i>Growth</i>	5,74	6,35	-0,30	5,00	2,10
Prospek Bisnis / <i>Business Prospect</i>	71,71	54,51	48,21	33,93	55,81
Kondisi Bisnis / <i>Business Condition</i>	68,42	49,65	32,81	29,69	49,47
Masalah Bisnis / <i>Business Problems</i>	21,49	27,03	25,48	27,88	24,85

Catatan / Note :

\* Angka Sementara / *Preliminary Figure*

Prospek dan Kondisi Bisnis (PKB) / *Prospect and Condition of Business*

PKB > 50 % : Pengusaha cenderung optimis akan usahanya / *Entrepreneur tend to be optimistic about their business*

PKB < 50 % : Pengusaha cenderung pesimis kondisi usahanya / *Entrepreneur tend to be pessimistic about their business*

Indeks Masalah Bisnis (IMB) / *Business Problems Index*

IMB < 25 % : Sedikit Masalah / *Less problematic*

25 % < IMB ≤ 50 % : Cukup Bermasalah / *Quite problematic*

50 % < IMB ≤ 100 % : Bermasalah / *Problematic*

**TABEL 27** Indeks (2010=100) dan Pertumbuhan (persen) Konstruksi, Triwulan III/2013 - III/2014  
**TABLE** *Quarterly Construction Indices (2010=100) and Growth (percent), Quarter III/2013 - III/2014*

**PROVINSI / PROVINCE : SULAWESI SELATAN**

Uraian Description	Triwulan / Quarter 2013		Triwulan / Quarter 2014		
	III	IV	I	II	III
(1)	(2)	(3)	(4)	(5)	(6)
Pekerja Tetap / <i>Permanent Workers</i>	117,20	118,00	118,00	118,00	119,06
Pertumbuhan / <i>Growth</i>	1,44	0,69	0,00	0,00	0,90
Hari Orang / <i>Mandays</i>	150,87	156,26	156,26	159,43	164,82
Pertumbuhan / <i>Growth</i>	4,25	3,58	0,00	2,03	3,38
Balas Jasa dan Upah / <i>Compensation and Wages</i>	156,34	161,27	164,02	168,77	176,12
Pertumbuhan / <i>Growth</i>	5,47	3,15	1,71	2,89	4,36
Nilai Konstruksi / <i>Value of Construction</i>	171,19	179,72	179,72	182,63	190,95
Pertumbuhan / <i>Growth</i>	5,25	4,98	0,00	1,62	4,55
Prospek Bisnis / <i>Business Prospect</i>	50,00	49,26	63,66	66,33	54,85
Kondisi Bisnis / <i>Business Condition</i>	54,02	43,38	45,38	57,14	46,98
Masalah Bisnis / <i>Business Problems</i>	15,01	11,47	26,41	24,21	21,23

Catatan / *Note* :

\* Angka Sementara / *Preliminary Figure*

Prospek dan Kondisi Bisnis (PKB) / *Prospect and Condition of Business*

PKB > 50 % : Pengusaha cenderung optimis akan usahanya / *Entrepreneur tend to be optimistic about their business*

PKB < 50 % : Pengusaha cenderung pesimis kondisi usahanya / *Entrepreneur tend to be pessimistic about their business*

Indeks Masalah Bisnis (IMB) / *Business Problems Index*

IMB < 25 % : Sedikit Masalah / *Less problematic*

25 % < IMB ≤ 50 % : Cukup Bermasalah / *Quite problematic*

50 % < IMB ≤ 100 % : Bermasalah / *Problematic*

**TABEL 28** Indeks (2010=100) dan Pertumbuhan (persen) Konstruksi, Triwulan III/2013 - III/2014  
**TABLE** *Quarterly Construction Indices (2010=100) and Growth (percent), Quarter III/2013 - III/2014*

**PROVINSI / PROVINCE : SULAWESI TENGGARA**

Uraian Description	Triwulan / Quarter 2013		Triwulan / Quarter 2014		
	III	IV	I	II	III
(1)	(2)	(3)	(4)	(5)	(6)
Pekerja Tetap / <i>Permanent Workers</i>	110,44	110,98	110,98	110,98	110,98
Pertumbuhan / <i>Growth</i>	2,46	0,48	0,00	0,00	0,00
Hari Orang / <i>Mandays</i>	123,37	128,96	127,97	128,96	134,14
Pertumbuhan / <i>Growth</i>	2,77	4,53	-0,76	0,77	4,01
Balas Jasa dan Upah / <i>Compensation and Wages</i>	122,51	129,26	128,46	131,35	135,46
Pertumbuhan / <i>Growth</i>	3,77	5,51	-0,62	2,25	3,13
Nilai Konstruksi / <i>Value of Construction</i>	138,20	145,97	144,52	145,97	150,46
Pertumbuhan / <i>Growth</i>	3,23	5,62	-0,99	1,00	3,07
Prospek Bisnis / <i>Business Prospect</i>	46,43	52,50	56,79	52,05	68,63
Kondisi Bisnis / <i>Business Condition</i>	52,98	46,88	44,06	48,63	56,52
Masalah Bisnis / <i>Business Problems</i>	21,65	11,73	23,50	19,71	25,16

Catatan / Note :

\* Angka Sementara / *Preliminary Figure*

Prospek dan Kondisi Bisnis (PKB) / *Prospect and Condition of Business*

PKB > 50 % : Pengusaha cenderung optimis akan usahanya / *Entrepreneur tend to be optimistic about their business*

PKB < 50 % : Pengusaha cenderung pesimis kondisi usahanya / *Entrepreneur tend to be pessimistic about their business*

Indeks Masalah Bisnis (IMB) / *Business Problems Index*

IMB < 25 % : Sedikit Masalah / *Less problematic*

25 % < IMB ≤ 50 % : Cukup Bermasalah / *Quite problematic*

50 % < IMB ≤ 100 % : Bermasalah / *Problematic*

**TABEL 29** Indeks (2010=100) dan Pertumbuhan (persen) Konstruksi, Triwulan III/2013 - III/2014  
**TABLE** *Quarterly Construction Indices (2010=100) and Growth (percent), Quarter III/2013 - III/2014*

**PROVINSI / PROVINCE : GORONTALO**

Uraian Description	Triwulan / Quarter 2013		Triwulan / Quarter 2014		
	III	IV	I	II	III
(1)	(2)	(3)	(4)	(5)	(6)
Pekerja Tetap / <i>Permanent Workers</i>	110,96	114,44	117,71	117,71	117,71
Pertumbuhan / <i>Growth</i>	1,31	3,14	2,86	0,00	0,00
Hari Orang / <i>Mandays</i>	132,81	136,78	140,72	142,22	145,50
Pertumbuhan / <i>Growth</i>	2,85	2,99	2,88	1,06	2,31
Balas Jasa dan Upah / <i>Compensation and Wages</i>	132,20	139,02	142,98	145,66	148,59
Pertumbuhan / <i>Growth</i>	3,13	5,16	2,85	1,88	2,01
Nilai Konstruksi / <i>Value of Construction</i>	137,58	142,85	147,74	150,38	154,03
Pertumbuhan / <i>Growth</i>	2,13	3,83	3,43	1,78	2,43
Prospek Bisnis / <i>Business Prospect</i>	55,21	51,79	66,96	61,11	57,73
Kondisi Bisnis / <i>Business Condition</i>	54,17	58,93	55,47	60,42	56,33
Masalah Bisnis / <i>Business Problems</i>	12,06	18,54	25,39	26,14	19,28

Catatan / Note :

\* Angka Sementara / *Preliminary Figure*

Prospek dan Kondisi Bisnis (PKB) / *Prospect and Condition of Business*

PKB > 50 % : Pengusaha cenderung optimis akan usahanya / *Entrepreneur tend to be optimistic about their business*

PKB < 50 % : Pengusaha cenderung pesimis kondisi usahanya / *Entrepreneur tend to be pessimistic about their business*

Indeks Masalah Bisnis (IMB) / *Business Problems Index*

IMB < 25 % : Sedikit Masalah / *Less problematic*

25 % < IMB ≤ 50 % : Cukup Bermasalah / *Quite problematic*

50 % < IMB ≤ 100 % : Bermasalah / *Problematic*

**TABEL 30** Indeks (2010=100) dan Pertumbuhan (persen) Konstruksi, Triwulan III/2013 - III/2014  
**TABLE** *Quarterly Construction Indices (2010=100) and Growth (percent), Quarter III/2013 - III/2014*

**PROVINSI / PROVINCE : SULAWESI BARAT**

Uraian Description	Triwulan / Quarter 2013		Triwulan / Quarter 2014		
	III	IV	I	II	III
(1)	(2)	(3)	(4)	(5)	(6)
Pekerja Tetap / <i>Permanent Workers</i>	106,37	109,38	109,38	109,38	109,38
Pertumbuhan / <i>Growth</i>	2,42	2,83	0,00	0,00	0,00
Hari Orang / <i>Mandays</i>	111,42	115,70	114,48	119,02	121,65
Pertumbuhan / <i>Growth</i>	1,99	3,84	-1,06	3,97	2,21
Balas Jasa dan Upah / <i>Compensation and Wages</i>	123,46	128,85	127,13	133,40	136,11
Pertumbuhan / <i>Growth</i>	2,58	4,37	-1,34	4,93	2,03
Nilai Konstruksi / <i>Value of Construction</i>	130,19	137,18	135,27	141,11	145,08
Pertumbuhan / <i>Growth</i>	3,01	5,37	-1,39	4,32	2,82
Prospek Bisnis / <i>Business Prospect</i>	34,38	44,23	40,48	42,86	35,71
Kondisi Bisnis / <i>Business Condition</i>	18,75	35,56	41,67	37,50	62,50
Masalah Bisnis / <i>Business Problems</i>	55,09	40,97	27,78	27,78	25,00

Catatan / *Note* :

\* Angka Sementara / *Preliminary Figure*

Prospek dan Kondisi Bisnis (PKB) / *Prospect and Condition of Business*

PKB > 50 % : Pengusaha cenderung optimis akan usahanya / *Entrepreneur tend to be optimistic about their business*

PKB < 50 % : Pengusaha cenderung pesimis kondisi usahanya / *Entrepreneur tend to be pessimistic about their business*

Indeks Masalah Bisnis (IMB) / *Business Problems Index*

IMB < 25 % : Sedikit Masalah / *Less problematic*

25 % < IMB ≤ 50 % : Cukup Bermasalah / *Quite problematic*

50 % < IMB ≤ 100 % : Bermasalah / *Problematic*

**TABEL 31** Indeks (2010=100) dan Pertumbuhan (persen) Konstruksi, Triwulan III/2013 - III/2014  
**TABLE** Quarterly Construction Indices (2010=100) and Growth (percent), Quarter III/2013 - III/2014

**PROVINSI / PROVINCE : MALUKU**

Uraian Description	Triwulan / Quarter 2013		Triwulan / Quarter 2014		
	III	IV	I	II	III
(1)	(2)	(3)	(4)	(5)	(6)
Pekerja Tetap / Permanent Workers	109,10	110,66	108,42	109,18	110,12
Pertumbuhan / Growth	1,53	1,42	-2,02	0,70	0,86
Hari Orang / Mandays	135,46	140,96	138,53	140,93	145,53
Pertumbuhan / Growth	3,43	4,05	-1,72	1,73	3,27
Balas Jasa dan Upah / Compensation and Wages	139,91	145,52	140,74	144,21	148,98
Pertumbuhan / Growth	3,44	4,01	-3,29	2,47	3,31
Nilai Konstruksi / Value of Construction	146,08	153,58	151,95	153,17	158,70
Pertumbuhan / Growth	4,25	5,13	-1,06	0,80	3,61
Prospek Bisnis / Business Prospect	55,57	53,71	61,36	60,20	54,62
Kondisi Bisnis / Business Condition	48,65	51,17	43,75	50,71	48,90
Masalah Bisnis / Business Problems	12,85	13,90	26,00	26,36	37,55

Catatan / Note :

\* Angka Sementara / Preliminary Figure

Prospek dan Kondisi Bisnis (PKB) / Prospect and Condition of Business

PKB > 50 % : Pengusaha cenderung optimis akan usahanya / Entrepreneur tend to be optimistic about their business

PKB < 50 % : Pengusaha cenderung pesimis kondisi usahanya / Entrepreneur tend to be pessimistic about their business

Indeks Masalah Bisnis (IMB) / Business Problems Index

IMB < 25 % : Sedikit Masalah / Less problematic

25 % < IMB ≤ 50 % : Cukup Bermasalah / Quite problematic

50 % < IMB ≤ 100 % : Bermasalah / Problematic

**TABEL 32** Indeks (2010=100) dan Pertumbuhan (persen) Konstruksi, Triwulan III/2013 - III/2014  
**TABLE** *Quarterly Construction Indices (2010=100) and Growth (percent), Quarter III/2013 - III/2014*

**PROVINSI / PROVINCE : MALUKU UTARA**

Uraian Description	Triwulan / Quarter 2013		Triwulan / Quarter 2014		
	III	IV	I	II	III
(1)	(2)	(3)	(4)	(5)	(6)
Pekerja Tetap / <i>Permanent Workers</i>	108,91	110,00	110,00	112,70	112,70
Pertumbuhan / <i>Growth</i>	0,56	1,00	0,00	2,45	0,00
Hari Orang / <i>Mandays</i>	118,55	121,05	124,79	126,10	127,65
Pertumbuhan / <i>Growth</i>	2,09	2,11	3,09	1,05	1,23
Balas Jasa dan Upah / <i>Compensation and Wages</i>	121,34	126,62	130,58	134,01	135,38
Pertumbuhan / <i>Growth</i>	2,43	4,35	3,13	2,62	1,02
Nilai Konstruksi / <i>Value of Construction</i>	129,24	133,56	136,95	138,57	140,86
Pertumbuhan / <i>Growth</i>	2,80	3,34	2,54	1,18	1,65
Prospek Bisnis / <i>Business Prospect</i>	43,18	45,83	73,47	78,02	65,58
Kondisi Bisnis / <i>Business Condition</i>	51,14	46,35	44,64	68,75	66,48
Masalah Bisnis / <i>Business Problems</i>	20,82	25,97	35,07	38,63	42,39

Catatan / Note :

\* Angka Sementara / *Preliminary Figure*

Prospek dan Kondisi Bisnis (PKB) / *Prospect and Condition of Business*

PKB > 50 % : Pengusaha cenderung optimis akan usahanya / *Entrepreneur tend to be optimistic about their business*

PKB < 50 % : Pengusaha cenderung pesimis kondisi usahanya / *Entrepreneur tend to be pessimistic about their business*

Indeks Masalah Bisnis (IMB) / *Business Problems Index*

IMB < 25 % : Sedikit Masalah / *Less problematic*

25 % < IMB ≤ 50 % : Cukup Bermasalah / *Quite problematic*

50 % < IMB ≤ 100 % : Bermasalah / *Problematic*



**TABEL 33** Indeks (2010=100) dan Pertumbuhan (persen) Konstruksi, Triwulan III/2013 - III/2014  
**TABLE** *Quarterly Construction Indices (2010=100) and Growth (percent), Quarter III/2013 - III/2014*

**PROVINSI / PROVINCE : PAPUA BARAT**

Uraian Description	Triwulan / Quarter 2013		Triwulan / Quarter 2014		
	III	IV	I	II	III
(1)	(2)	(3)	(4)	(5)	(6)
Pekerja Tetap / <i>Permanent Workers</i>	120,87	121,79	121,79	121,79	121,79
Pertumbuhan / <i>Growth</i>	2,35	0,76	0,00	0,00	0,00
Hari Orang / <i>Mandays</i>	142,49	145,82	144,05	147,19	152,46
Pertumbuhan / <i>Growth</i>	4,42	2,34	-1,22	2,18	3,58
Balas Jasa dan Upah / <i>Compensation and Wages</i>	143,87	146,94	146,03	150,12	155,72
Pertumbuhan / <i>Growth</i>	4,03	2,14	-0,62	2,80	3,73
Nilai Konstruksi / <i>Value of Construction</i>	158,52	163,88	161,14	166,61	172,61
Pertumbuhan / <i>Growth</i>	3,59	3,38	-1,67	3,40	3,60
Prospek Bisnis / <i>Business Prospect</i>	12,50	39,86	55,10	42,14	68,13
Kondisi Bisnis / <i>Business Condition</i>	87,50	61,54	41,96	61,12	49,52
Masalah Bisnis / <i>Business Problems</i>	24,03	20,14	39,47	22,30	34,43

Catatan / *Note* :

\* Angka Sementara / *Preliminary Figure*

Prospek dan Kondisi Bisnis (PKB) / *Prospect and Condition of Business*

PKB > 50 % : Pengusaha cenderung optimis akan usahanya / *Entrepreneur tend to be optimistic about their business*

PKB < 50 % : Pengusaha cenderung pesimis kondisi usahanya / *Entrepreneur tend to be pessimistic about their business*

Indeks Masalah Bisnis (IMB) / *Business Problems Index*

IMB < 25 % : Sedikit Masalah / *Less problematic*

25 % < IMB ≤ 50 % : Cukup Bermasalah / *Quite problematic*

50 % < IMB ≤ 100 % : Bermasalah / *Problematic*

**TABEL 34** Indeks (2010=100) dan Pertumbuhan (persen) Konstruksi, Triwulan III/2013 - III/2014  
**TABLE** *Quarterly Construction Indices (2010=100) and Growth (percent), Quarter III/2013 - III/2014*

**PROVINSI / PROVINCE : PAPUA**

Uraian Description	Triwulan / Quarter 2013		Triwulan / Quarter 2014		
	III	IV	I	II	III
(1)	(2)	(3)	(4)	(5)	(6)
Pekerja Tetap / <i>Permanent Workers</i>	108,67	110,80	108,60	108,60	111,80
Pertumbuhan / <i>Growth</i>	1,32	1,96	-1,98	0,00	2,94
Hari Orang / <i>Mandays</i>	137,96	145,88	144,64	146,29	148,90
Pertumbuhan / <i>Growth</i>	2,18	5,74	-0,85	1,14	1,78
Balas Jasa dan Upah / <i>Compensation and Wages</i>	142,12	151,28	149,00	149,93	153,04
Pertumbuhan / <i>Growth</i>	2,48	6,45	-1,51	0,63	2,07
Nilai Konstruksi / <i>Value of Construction</i>	154,72	163,78	159,64	162,77	166,09
Pertumbuhan / <i>Growth</i>	2,95	5,86	-2,53	1,96	2,04
Prospek Bisnis / <i>Business Prospect</i>	59,77	63,75	62,86	60,21	57,14
Kondisi Bisnis / <i>Business Condition</i>	54,30	61,25	55,00	57,70	50,00
Masalah Bisnis / <i>Business Problems</i>	12,53	22,82	27,93	23,48	50,00

Catatan / Note :

\* Angka Sementara / *Preliminary Figure*

Prospek dan Kondisi Bisnis (PKB) / *Prospect and Condition of Business*

PKB > 50 % : Pengusaha cenderung optimis akan usahanya / *Entrepreneur tend to be optimistic about their business*

PKB < 50 % : Pengusaha cenderung pesimis kondisi usahanya / *Entrepreneur tend to be pessimistic about their business*

Indeks Masalah Bisnis (IMB) / *Business Problems Index*

IMB < 25 % : Sedikit Masalah / *Less problematic*

25 % < IMB ≤ 50 % : Cukup Bermasalah / *Quite problematic*

50 % < IMB ≤ 100 % : Bermasalah / *Problematic*



# DATA

MENCERDASKAN BANGSA



**BADAN PUSAT STATISTIK**

Jl. dr. Sutomo No. 6-8 Jakarta 10710

Telp.: (021) 3841195, 3842508, 3810291-4 ext.5340, Fax.: (021) 3863816

Homepage: <http://www.bps.go.id> E-mail: [konstruksi@bps.go.id](mailto:konstruksi@bps.go.id)

ISSN 1979-8024

