



Katalog BPS: 8202002

**BULETIN**  
**STATISTIK PERDAGANGAN LUAR NEGERI**  
*FOREIGN TRADE STATISTICAL BULLETIN*

# **EKSPOR/EXPORTS**

**MENURUT KELOMPOK KOMODITI DAN NEGARA**  
**DESEMBER 2014**



**BADAN PUSAT STATISTIK**



**BULETIN**  
**STATISTIK PERDAGANGAN LUAR NEGERI**  
*FOREIGN TRADE STATISTICAL BULLETIN*

# **EKSPOR/EXPORTS**

**MENURUT KELOMPOK KOMODITI DAN NEGARA**  
**DESEMBER 2014**



Buletin Statistik Perdagangan Luar Negeri  
*Foreign Trade Statistical Bulletin*

## **EKSPOR /EXPORTS**

ISSN : 0216-5775

No. Publikasi / *Publication Number* : 06110.1507

Katalog BPS / *BPS Catalogue*: 8202002

Ukuran Buku / *Book Size* : 21 Cm X 29 Cm

Jumlah Halaman / *Total Pages* : 155 Halaman / *Pages*

Naskah / *Manuscript* :

Subdirektorat Statistik Ekspor

*Export Statistics Subdirectorate*

Penyunting / *Editor* : Rini Kusumastuti  
Kanti Sulihwangi

Penyusun / *Author* : Fifi Nofrida  
Purwaningsih  
Realita Eschachasthi

Gambar Kulit / *Cover Design* :

Subdirektorat Statistik Ekspor

*Export Statistics Subdirectorate*

Diterbitkan oleh / *Published by* :

Badan Pusat Statistik - Indonesia / *Statistics Indonesia*

Dicetak oleh / *Printed by* :

CV Marshadito Intan Prima

Boleh dikutip dengan menyebut sumbernya

*May be cited with reference to the source*

## KATA PENGANTAR

Buletin Statistik Perdagangan Luar Negeri Ekspor yang diterbitkan secara bulanan oleh Badan Pusat Statistik (BPS) ini, memuat data ekspor menurut sektor yaitu mencakup perkembangan ekspor komoditas pertanian, industri dan pertambangan dan perkembangan ekspor Indonesia menurut negara tujuan. Angka ekspor yang disajikan adalah angka ekspor kumulatif, mulai dari Januari 2014 sampai dengan Desember 2014.

Buletin Ekspor ini juga memuat ulasan ringkas tentang perbandingan, pertumbuhan, peranan ekspor yang cukup menonjol atau signifikan. Diharapkan buletin ini dapat membantu para pengguna data, utamanya pengguna data ekspor dalam menyusun perencanaan dan kebijakan yang terkait dengan masalah ekspor atau perekonomian lainnya.

Kepada pengguna data diharapkan dapat memberikan saran dan kritik yang konstruktif guna perbaikan buletin ini untuk masa yang akan datang dan peningkatan layanan masyarakat yang harus dilakukan oleh BPS. Akhirnya, ucapan terima kasih kami sampaikan kepada semua pihak yang telah memungkinkan buletin ini dapat diterbitkan. Semoga bermanfaat.

Jakarta, April 2015

BADAN PUSAT STATISTIK

KEPALA,

**Dr. Suryamin**

## **ISI / CONTENT**

Halaman / Page

Kata Pengantar / <i>Preface</i> .....	iii
Isi / <i>Content</i> .....	iv
Ringkasan / <i>Highlight</i> ..	v - xiv

### **Tabel-tabel / Tables**

Tabel 1. Ringkasan Perkembangan Ekspor Indonesia Januari-Desember 2013 dan 2014 .....	1
Tabel 2. Perkembangan Ekspor Komoditi Hasil Pertanian Januari-Desember 2013 dan 2014 .....	1
Tabel 3. Perkembangan Ekspor Komoditi Hasil Industri Pengolahan Januari-Desember 2013 dan 2014 .....	2
Tabel 4. Perkembangan Ekspor Komoditi Hasil Pertambangan Januari-Desember 2013 dan 2014 .....	4
Tabel 5. Perkembangan Ekspor Indonesia Menurut Komoditi dan Negara Tujuan Januari-Desember 2013 dan 2014 .....	5

## RINGKASAN

Ekspor Indonesia pada periode Januari – Desember 2014 mencapai nilai US\$176.292,7 juta dengan volume 549.448,5 ribu ton, yang terdiri dari US\$30.331,9 juta hasil ekspor minyak bumi dan gas dan US\$145.960,8 juta hasil ekspor komoditi non migas.

Dibandingkan periode yang sama tahun 2013, nilai ekspor tahun 2014 turun US\$6.259,1 juta, karena adanya penurunan ekspor migas senilai US\$2.301,2 juta

sedangkan dari kelompok nonmigas mengalami penurunan sebesar US\$3.958,0 juta atau turun 2,64 persen dibanding periode yang sama tahun sebelumnya. Bulan Desember 2014 harga minyak mentah Indonesia US\$59,56 per barelnya, turun sebesar US\$47,64 per barel dibandingkan bulan Desember 2013.

**Grafik 1 : PERBANDINGAN NILAI EKSPOR INDONESIA PADA  
JANUARI - DESEMBER 2013 DAN 2014**

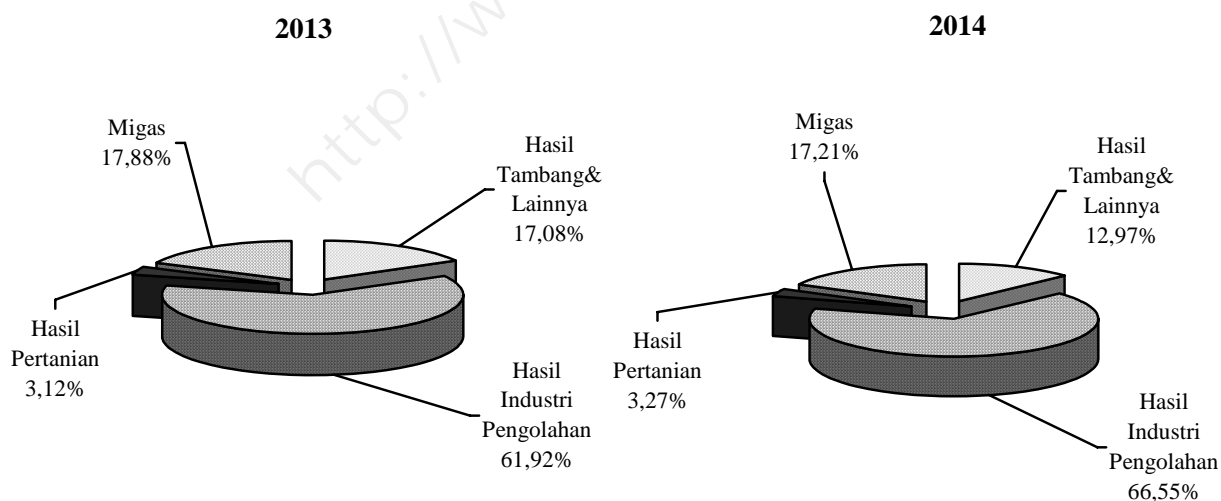

Pada Grafik 1 ditampilkan perbandingan nilai ekspor selama Periode Januari – Desember 2013 dan 2014. Sedangkan trend perkembangannya dari bulan Desember 2013 sampai dengan Desember 2014 disajikan pada Grafik 2, 3, dan 4. Nilai ekspor kelompok migas pada Januari – Desember 2013 senilai US\$32.633,0 juta yang terdiri dari minyak mentah, hasil minyak dan gas masing-masing senilai US\$10.204,7 juta, US\$4.299,1 juta, dan US\$18.129,2 juta. Sedangkan pada Januari - Desember 2014 nilai untuk kelompok migas

masing-masing sebesar US\$9.528,2 juta, US\$3.623,4 juta dan US\$17.180,3 juta.

Nilai ekspor untuk kelompok nonmigas yang terdiri dari hasil pertanian, industri serta hasil tambang dan lainnya pada bulan Januari – Desember 2013 masing-masing US\$5.713,0 juta, US\$113.030,0 juta, dan US\$31.175,8 juta. Sementara itu pada periode Januari - Desember 2014 masing-masing mencapai US\$5.770,6 juta, US\$117.329,9 juta, dan US\$22.860,4 juta.

**Grafik 2 : PERKEMBANGAN NILAI EKSPOR MIGAS DAN NON MIGAS  
DESEMBER 2013 – DESEMBER 2014**

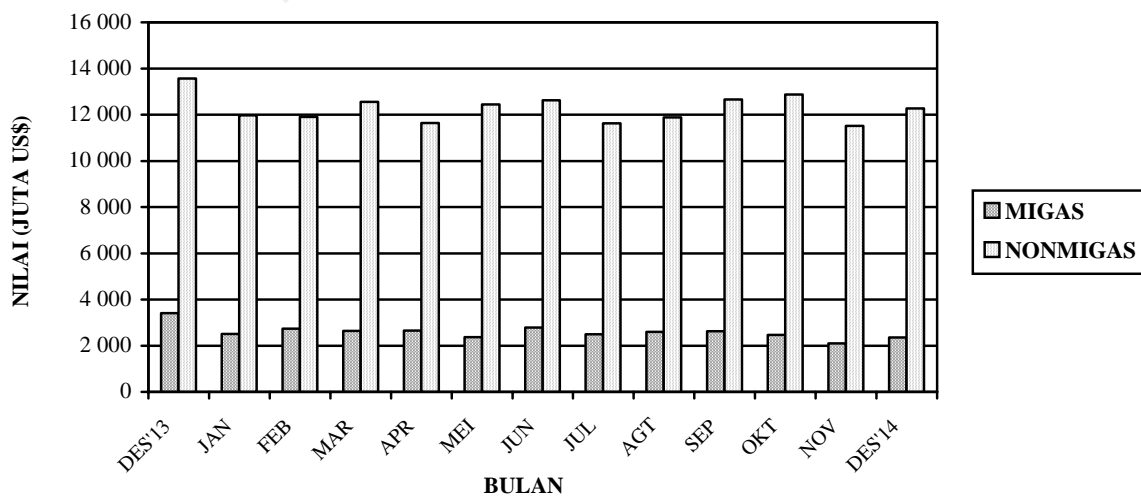



**Grafik 3 : PERKEMBANGAN NILAI EKSPOR KOMODITI MIGAS  
DESEMBER 2013 – DESEMBER 2014**

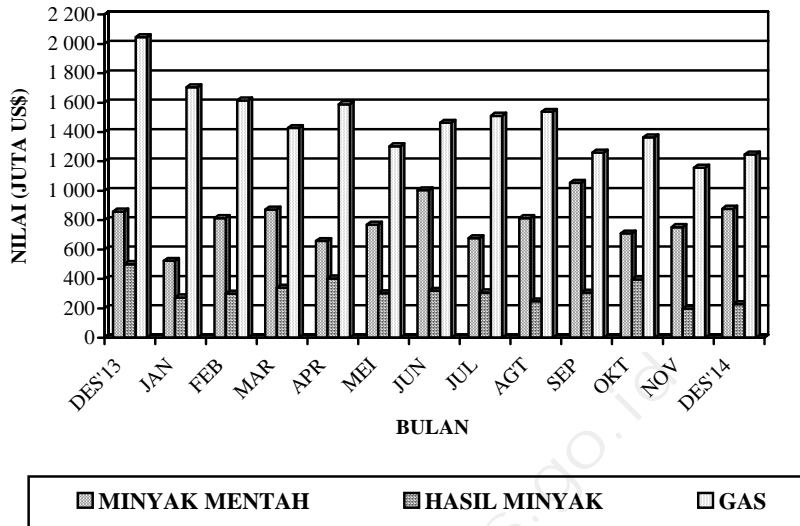

**Grafik 4 : PERKEMBANGAN NILAI EKSPOR KOMODITI NONMIGAS  
DESEMBER 2013 – DESEMBER 2014**

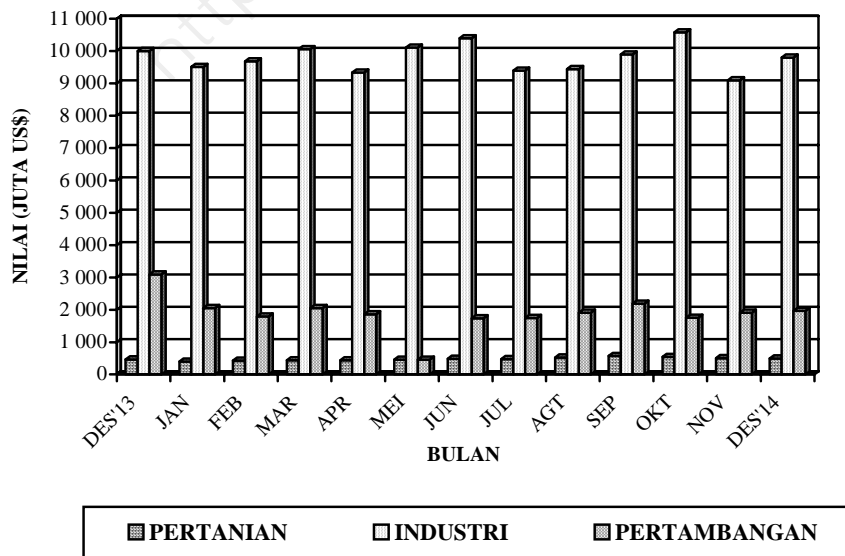

**Tabel A. Ringkasan Ekspor Nonmigas Indonesia (Juta US\$)  
Desember 2012 – Desember 2014**

<b>Tahun dan Bulan</b>	<b>Hasil sektor pertanian</b>	<b>Hasil sektor industri</b>	<b>Hasil sektor tambang</b>	<b>Total</b>
<b>[1]</b>	<b>[2]</b>	<b>[3]</b>	<b>[4]</b>	<b>[5]</b>
<b>2012</b>				
Desember	419,7	9 209,6	2 797,7	12 427,0
<b>2013</b>				
Januari	404,8	9 749,0	2 568,1	12 721,8
Februari	388,3	9 533,2	2 526,4	12 448,1
Maret	423,6	8 987,7	2 685,2	12 096,3
April	445,3	9 145,5	2 718,1	12 308,9
Mei	485,3	9 877,3	2 844,5	13 207,1
Juni	438,0	9 263,2	2 257,3	11 958,5
Juli	553,0	9 717,8	2 534,5	12 805,3
Agustus	425,7	7 642,4	2 295,1	10 363,2
September	591,6	9 395,0	2 305,5	12 292,1
Oktober	582,6	9 903,0	2 497,5	12 983,1
November	510,8	9 811,6	2 849,3	13 171,7
Desember	463,9	10 004,3	3 094,5	13 562,7
<b>2014</b>				
Januari	401,8	9 513,3	2 055,6	11 970,6
Februari	428,8	9 685,4	1 790,8	11 904,9
Maret	436,5	10 063,5	2 051,4	12 551,3
April	442,2	9 338,9	1 860,0	11 641,1
Mei	460,8	10 105,4	1 881,7	12 447,9
Juni	483,5	10 399,7	1 740,3	12 623,5
Juli	477,7	9 400,3	1 749,8	11 627,8
Agustus	520,5	9 448,5	1 914,5	11 883,5
September	570,4	9 894,5	2 188,3	12 653,2
Oktober	546,6	10 580,7	1 752,2	12 879,6
November	502,8	9 096,7	1 909,9	11 509,3
Desember	499,1	9 802,9	1 965,9	12 268,0

Dipandang dari negara tujuan ekspor (Tabel B), pada bulan Desember 2014 kelompok migas yang ditujukan ke kawasan Asia Timur dan Asia Selatan & Tenggara sebesar US\$1.338,1 juta dan US\$794,7 juta mengalami penurunan dibanding tahun 2013. Negara yang memperlihatkan penurunan ekspor kelompok migas adalah Jepang dengan persentase penurunan sebesar 34,87 persen, Tiongkok dengan persentase penurunan sebesar 3,02 persen, Singapura

dengan persentase penurunan sebesar 62,00 persen, dan Malaysia dengan persentase penurunan sebesar 21,65 persen. Sedangkan, Thailand memperlihatkan peningkatan dibanding tahun 2013, dengan persentase peningkatan sebesar 1.458,90 persen. Dari Tabel B juga terlihat bahwa ekspor komoditi migas pada bulan Desember 2014 menunjukkan penurunan 30,89 persen menjadi US\$2.353,3 juta.

**Tabel B : Perkembangan Ekspor Migas & Nonmigas Indonesia Menurut Negara Tujuan, Desember 2013 & Desember 2014 (Juta US\$)**

Kawasan Negara Tujuan Ekspor	Migas			Nonmigas		
	Desember 2013	Desember 2014	Perubahan (%)	Desember 2013	Desember 2014	Perubahan (%)
(1)	(2)	(3)	(4)	(5)	(6)	(7)
• Asia Timur	<b>1 691,6</b>	<b>1 338,1</b>	<b>-20,90</b>	<b>4 887,6</b>	<b>3 608,6</b>	<b>-26,17</b>
- Jepang	956,6	623,0	-34,87	1 396,6	1 262,7	-9,59
- Tiongkok	175,3	170,0	-3,02	2 360,5	1 334,1	-43,48
• Asia Selatan & Tenggara	<b>1 451,1</b>	<b>794,7</b>	<b>-45,23</b>	<b>4 024,7</b>	<b>3 754,7</b>	<b>-6,71</b>
- Thailand	7,3	113,8	1 458,90	397,2	381,1	-4,05
- Singapura	1 109,7	421,7	-62,00	1 006,5	944,1	-6,20
- Philipina	0,0	0,1	-	291,4	250,9	-13,90
- Malaysia	328,8	257,6	-21,65	551,3	520,1	-5,66
• Asia Barat	<b>0,2</b>	<b>0,2</b>	<b>0,00</b>	<b>561,2</b>	<b>641,4</b>	<b>14,29</b>
• Afrika	<b>0,0</b>	<b>0,0</b>	<b>-</b>	<b>496,8</b>	<b>536,9</b>	<b>8,07</b>
• Australia & Oceania	<b>164,5</b>	<b>149,9</b>	<b>-8,88</b>	<b>365,3</b>	<b>250,9</b>	<b>-31,32</b>
• Amerika Utara	<b>80,1</b>	<b>70,4</b>	<b>-12,11</b>	<b>1 347,9</b>	<b>1 526,6</b>	<b>13,26</b>
- Amerika Serikat	80,1	70,4	-12,11	1 289,2	1 466,0	13,71
• Amerika Tengah & Selatan	<b>10,7</b>	<b>0,0</b>	<b>-100,00</b>	<b>310,7</b>	<b>317,2</b>	<b>2,09</b>
• Eropa Barat	<b>6,9</b>	<b>0,0</b>	<b>-100,00</b>	<b>1 365,0</b>	<b>1 383,7</b>	<b>1,37</b>
• Eropa Timur	<b>0,0</b>	<b>0,0</b>	<b>-</b>	<b>203,5</b>	<b>248,0</b>	<b>21,87</b>
<b>Total Ekspor</b>	<b>3 405,1</b>	<b>2 353,3</b>	<b>-30,89</b>	<b>13 562,7</b>	<b>12 268,0</b>	<b>-9,55</b>

Pada kelompok nonmigas nilai ekspor mengalami penurunan hingga menjadi US\$12.268,0 juta. Penurunan terbesar terjadi ke negara Tiongkok sebesar 43,48 persen.

Pada tabel 1 disajikan ringkasan perkembangan ekspor Indonesia. Disini terlihat bahwa perolehan devisa terbesar pada periode Januari – Desember 2014 berasal dari hasil industri pengolahan dengan nilai US\$117.329,9 juta atau sekitar 66,55 persen dari total ekspor, sedangkan pada periode Januari – Desember 2013 juga berasal dari hasil industri pengolahan dengan nilai US\$113.030,0 juta atau sekitar 61,92 persen dari total ekspor. Dibandingkan periode yang sama tahun sebelumnya, hasil industri pengolahan mengalami peningkatan 3,80 persen.

Pada tabel 2 disajikan perkembangan ekspor komoditi hasil pertanian, selama periode Januari – Desember 2014, komoditi andalan hasil pertanian antara lain udang segar/beku dengan nilai US\$1.706,8 juta (29,58 persen); kopi dengan nilai US\$1.030,7 juta (17,86 persen); ikan dan lain-lain dengan nilai US\$913,4 juta (15,83 persen); rempah-rempah dengan nilai US\$577,6 juta (10,01 persen); buah-buahan dengan nilai US\$302,2 juta (5,24 persen); bahan nabati lainnya dengan nilai US\$227,5

juta (3,94 persen); biji coklat dengan nilai US\$200,7 juta (3,48 persen); damar dan getah damar dengan nilai US\$108,2 juta (1,88 persen); teh dengan nilai US\$107,3 juta (1,86 persen); tembakau dengan nilai US\$83,2 juta (1,44 persen).

Pada tabel 3 disajikan perkembangan ekspor komoditi hasil industri pengolahan, selama periode Januari – Desember 2014, komoditi andalan hasil industri pengolahan antara lain minyak nabati dengan nilai US\$20.151,8 juta (17,18 persen); tekstil dengan nilai US\$12.831,0 juta (10,94 persen); alat listrik, ukur, fotografi, dll dengan nilai US\$10.152,0 juta (8,65 persen); barang dari logam tidak mulia dengan nilai US\$9.165,2 juta (7,81 persen); karet alam olahan dengan nilai US\$7.021,6 juta (5,98 persen); makanan olahan dengan nilai US\$6.486,9 juta (5,53 persen); kayu olahan dengan nilai US\$3.914,0 juta (3,34 persen); bahan kimia dengan nilai US\$3.853,8 juta (3,28 persen); kertas dan barang dari kertas dengan nilai US\$3.779,9 juta (3,22 persen); asam berlemak dengan nilai US\$2.367,1 juta (2,02 persen).

Pada tabel 4 disajikan perkembangan ekspor komoditi hasil pertambangan, selama periode Januari – Desember 2014, komoditi andalan sektor pertambangan antara lain batu bara dengan nilai US\$20.819,0 juta

(91,07 persen) dan biji tembaga dengan nilai US\$1.683,9 juta (7,37 persen). Ekspor batu bara mengalami penurunan 15,03 persen dibanding periode yang sama tahun sebelumnya, demikian juga biji tembaga mengalami penurunan sebesar 44,00 persen.

Perkembangan ekspor Indonesia menurut komoditi dan negara tujuan yang disajikan pada Tabel 5, memperlihatkan bahwa ekspor selama ini lebih banyak bertumpu pada 15 komoditi utama, (ringkasan disajikan pada Tabel C yang diurut menurut nilai ekspor). Lima belas komoditi tersebut pada periode Januari – Desember 2014 menyumbang sekitar 59,33 persen dari ekspor nonmigas.

Batubara mempunyai nilai US\$20.819,0 juta, turun US\$3.682,4 juta dari tahun lalu, komoditi ini menyumbang sekitar 14,26 persen ekspor nonmigas nasional pada periode Januari – Desember 2014. Nilai ekspor barang dari minyak kelapa sawit selama periode Januari – Desember 2014 naik US\$1.626,1 juta menjadi US\$17.464,9 juta.

Pada periode Januari – Desember 2014 nilai ekspor pakaian jadi sebesar US\$7.451,1 juta, yang menurun dibanding tahun lalu sebesar US\$51,0 juta atau turun sekitar 0,68 persen. Komoditi alat listrik diekspor dengan nilai US\$6.259,1 juta atau

turun 2,48 persen, crumb rubber diekspor dengan nilai US\$4.539,7 juta atau sekitar 3,11 persen dari perolehan devisa non migas.

Selama periode Januari – Desember 2014, alas kaki (kulit, karet dan kanvas) nilai ekspornya mencapai US\$4.108,4 juta, sedangkan tahun sebelumnya senilai US\$3.860,4 juta, atau terjadi peningkatan sekitar US\$248,1 juta (2,81 persen). Kertas dan barang dari kertas nilai ekspornya turun US\$22,3 juta (0,59 persen) menjadi US\$3.779,9 juta.

Perolehan devisa dari besi/baja pada periode Januari – Desember 2014 diekspor dengan nilai US\$3.381,0 juta atau sekitar 2,32 persen dari kelompok non migas. Audio visual pada periode Januari – Desember 2014 diekspor dengan nilai US\$3.169,2 juta sedangkan tahun sebelumnya US\$3.727,3 juta.

Bahan kimia organik nilai ekspornya naik US\$398,0 juta menjadi US\$3.158,2 juta. Sedangkan nilai ekspor Kendaraan bermotor roda 4 atau lebih dalam periode Januari – Desember 2014 naik 18,17 persen menjadi US\$2.916,0 juta. Damar tiruan, bahan plastik nilai ekspornya naik US\$156,7 juta menjadi US\$2.765,0 juta. Kayu lapis nilai ekspornya naik US\$196,3 juta menjadi US\$2.372,5 juta. Barang dari karet nilai

ekspornya turun US\$130,4 juta menjadi US\$2.288,6 juta. Barang dari logam mulia

nilai ekspornya naik US\$1.941,5 juta menjadi US\$2.120,8 juta.

**Tabel C : Ekspor Utama Komoditi Nonmigas  
Periode Januari – Desember, 2013 dan 2014**

Komoditi	Nilai FOB (Juta US\$)		Perubahan		% Peran 2014 (Terhadap Nonmigas)
	2013	2014	Absolut	Persen	
(1)	(2)	(3)	(4)	(5)	(6)
Batu Bara	24 501,4	20 819,0	-3 682,4	-15,03	14,26
Minyak Kelapa Sawit	15 838,9	17 464,9	1 626,1	10,27	11,97
Pakaian Jadi	7 502,1	7 451,1	-51,0	-0,68	5,10
Alat Listrik	6 418,6	6 259,1	-159,5	-2,48	4,29
Crumb Rubber	6 609,6	4 539,7	-2 069,9	-31,32	3,11
Alas Kaki (Kulit,Karet dan Kanvas)	3 860,4	4 108,4	248,1	6,43	2,81
Kertas dan Barang dari Kertas	3 802,2	3 779,9	-22,3	-0,59	2,59
Besi/Baja	2 804,1	3 381,0	576,9	20,57	2,32
Audio Visual	3 727,3	3 169,2	-558,1	-14,97	2,17
Bahan Kimia Organik	2 760,2	3 158,2	398,0	14,42	2,16
Kendaraan Bermotor Roda 4 atau Lebih	2 467,7	2 916,0	448,3	18,17	2,00
Damar Tiruan, Bahan Plastik	2 608,2	2 765,0	156,7	6,01	1,89
Kayu Lapis	2 176,2	2 372,5	196,3	9,02	1,63
Barang dari Karet	2 418,9	2 288,6	-130,4	-5,39	1,57
Barang dari Logam Mulia	179,3	2 120,8	1 941,5	1 082,85	1,45
<b>Total Komoditi Utama</b>	<b>87 675,0</b>	<b>86 593,3</b>	<b>-1 081,7</b>	<b>-1,23</b>	<b>59,33</b>

Nilai ekspor periode Januari – Desember 2014, menurut negara kelompok ekonomi, ke kelompok negara APEC adalah yang terbesar yaitu mencapai 70,73 persen dari total ekspor yaitu US\$124.686,7 juta, diantaranya US\$39.822,2 juta ke ASEAN dan US\$18.135,8 juta ke NAFTA. Sementara nilai ekspor ke Uni Eropa sebesar 9,58 persen (US\$16.893,5 juta) dan ke Timur Tengah sebesar 4,30 persen (US\$7.578,9 juta). Ditinjau dari perkembangannya, nilai ekspor ke negara-negara APEC turun 6,16 persen dibanding keadaan tahun 2013 yang terdiri dari penurunan ekspor menuju ASEAN sebesar 1,99 persen, Jepang sebesar 14,47 persen, dan Korea Selatan sebesar 7,01 persen. Sementara menuju NAFTA terjadi peningkatan sebesar 5,68 persen.

Nilai ekspor periode Januari – Desember 2014, menuju tujuh negara tujuan utama yaitu Jepang, Korea Selatan, Taiwan, Tiongkok, Singapura, Amerika dan Jerman mencapai sebesar US\$93.976,5 juta atau sekitar 53,31 persen dari total ekspor. Dibandingkan periode tahun sebelumnya nilai ini turun US\$8.257,6 juta atau sekitar 8,08 persen.

Selain tujuh negara tujuan utama di atas, negara tujuan yang membeli produk nasional di atas US\$ 100 juta pada bulan Desember 2014 antara lain Hongkong, Malaysia dan Australia masing-masing dengan nilai US\$189,9 juta, US\$777,6 juta dan US\$341,6 juta. Sedangkan dari kawasan Eropa antara lain ke Belanda dan Inggris masing-masing dengan nilai US\$344,1 juta dan US\$161,1 juta.

**Grafik 5: EKSPOR INDONESIA MENURUT NEGARA TUJUAN UTAMA BULAN DESEMBER 2013 & 2014**

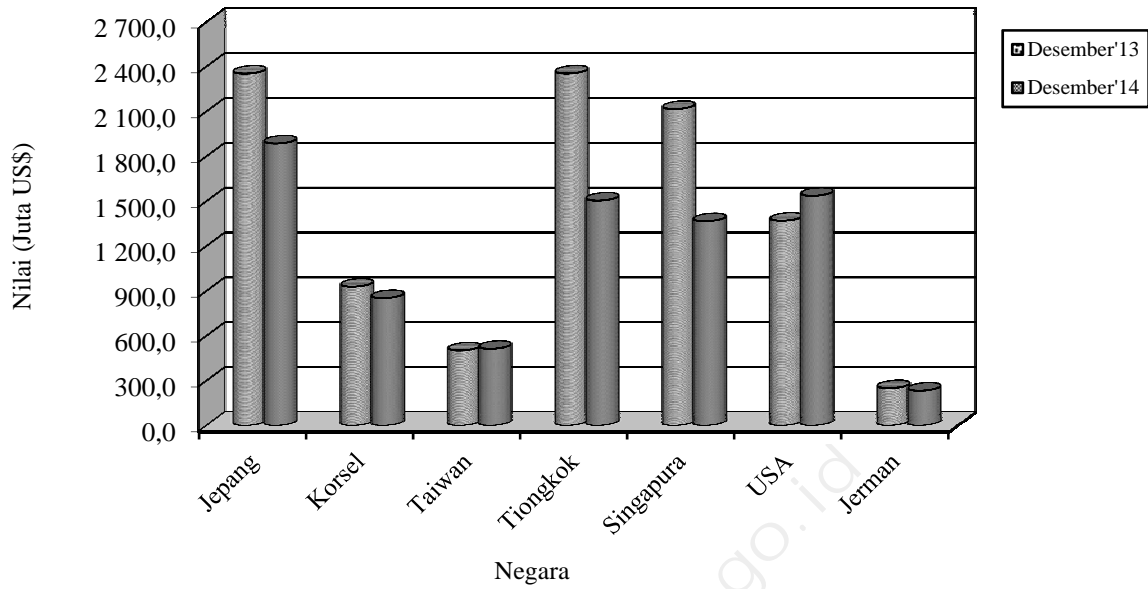

Perbandingan nilai ekspor bulan Desember 2013 dan 2014 ke beberapa negara tertentu disajikan pada Grafik 5.



**TABEL 1. RINGKASAN PERKEMBANGAN EKSPOR INDONESIA  
JANUARI-DESEMBER 2013 DAN 2014**

JENIS BARANG	BERAT BERSIH (RIBU TON)		PERUB	NILAI FOB (JUTA US \$)		PERUB
	JAN-DES 2013	JAN-DES 2014	%	JAN-DES 2013	JAN-DES 2014	%
(1)	(2)	(3)	(4)	(5)	(6)	(7)
<b>TOTAL EKSPOR</b>	<b>700 005,0</b>	<b>549 448,5</b>	<b>-21,51</b>	<b>182 551,8</b>	<b>176 292,7</b>	<b>-3,43</b>
<b>MIGAS</b>	<b>44 041,9</b>	<b>41 726,5</b>	<b>-5,26</b>	<b>32 633,0</b>	<b>30 331,9</b>	<b>-7,05</b>
MINYAK MENTAH	13 016,9	12 383,5	-4,87	10 204,7	9 528,2	-6,63
HASIL MINYAK	5 914,5	5 556,9	-6,05	4 299,1	3 623,4	-15,72
GAS ALAM	25 110,4	23 786,2	-5,27	18 129,2	17 180,3	-5,23
<b>NON MIGAS</b>	<b>655 963,2</b>	<b>507 721,9</b>	<b>-22,60</b>	<b>149 918,8</b>	<b>145 960,8</b>	<b>-2,64</b>
HASIL PERTANIAN	3 050,7	3 154,1	3,39	5 713,0	5 770,6	1,01
HASIL INDUSTRI	71 370,5	75 580,3	5,90	113 030,0	117 329,9	3,80
HASIL TAMBANG	581 539,6	428 984,7	-26,23	31 159,5	22 850,0	-26,67
LAINNYA	2,3	2,8	20,15	16,3	10,3	-36,74

**TABEL 2. PERKEMBANGAN EKSPOR KOMODITI HASIL PERTANIAN  
JANUARI-DESEMBER 2013 DAN 2014**

JENIS BARANG	BERAT BERSIH (TON)		PERUB	NILAI FOB (RIBU US \$)		PERUB
	JAN-DES 2013	JAN-DES 2014	%	JAN-DES 2013	JAN-DES 2014	%
(1)	(2)	(3)	(4)	(5)	(6)	(7)
<b>TOTAL PERTANIAN</b>	<b>3 050 719</b>	<b>3 154 105</b>	<b>3,39</b>	<b>5 712 963</b>	<b>5 770 579</b>	<b>1,01</b>
KARET ALAM	7 200	6 355	-11,73	13 054	11 675	-10,56
KOPI	532 139	382 750	-28,07	1 166 180	1 030 716	-11,62
UDANG SEGAR/BEKU	126 987	148 519	16,96	1 346 352	1 706 784	26,77
TEH	64 589	59 848	-7,34	131 345	107 288	-18,32
REMPAH-REMPAH	118 688	155 167	30,74	555 284	577 556	4,01
-LADA HITAM	29 273	16 802	-42,60	186 047	136 465	-26,65
-LADA PUTIH	15 992	14 551	-9,01	144 564	164 680	13,91
-KAYU MANIS DAN BUNGANYA	19 744	22 157	12,22	30 604	45 463	48,55
-BIJI PALA & BUNGANYA DAN KAPULAGA	23 068	27 250	18,12	135 796	127 580	-6,05
-PANILI	231	231	-0,31	6 377	7 977	25,10
-LAINNYA	30 378	74 176	144,17	51 896	95 391	83,81
TEBAKAU	20 029	17 187	-14,19	97 119	83 166	-14,37
BIJI COKLAT	201 505	76 626	-61,97	449 876	200 725	-55,38
IKAN DAN LAIN-LAIN	658 254	606 311	-7,89	1 043 477	913 421	-12,46
-IKAN TONGKOL/TUNA	112 347	101 122	-9,99	276 607	210 350	-23,95
-UBUR-UBUR	13 554	11 604	-14,39	41 467	21 502	-48,15
-KEPITING, KERANG-KERANGAN	100 445	92 031	-8,38	283 643	268 990	-5,17
-BEKICOT	3 147	2 176	-30,85	8 892	5 715	-35,73
-IKAN LAINNYA	428 761	399 378	-6,85	432 867	406 864	-6,01
BIJI-BIJIAN	189 505	318 586	68,12	36 500	66 306	81,66
-BIJI BUNGA	18	43	137,46	3 217	2 265	-29,60
-BIJI KAPAS	1 331	816	-38,67	351	223	-36,38
-BIJI LAINNYA	188 156	317 727	68,86	32 933	63 818	93,78
BULU BEBEK	868	734	-15,44	1 230	916	-25,58
DAMAR DAN GETAH DAMAR	73 328	49 970	-31,85	105 869	108 221	2,22
KOPAL DAN LAIN-LAIN	32 519	29 861	-8,17	36 183	33 168	-8,33
SAYUR-SAYURAN	104 136	111 063	6,65	67 080	83 030	23,78
BUAH-BUAHAN	246 944	299 104	21,12	186 604	302 204	61,95
KULIT KERANG DAN LAIN-LAIN	12 792	13 555	5,96	10 111	11 012	8,92
TANAMAN OBAT	12 245	12 516	2,21	22 530	26 149	16,07

**TABEL 2. PERKEMBANGAN EKSPOR KOMODITI HASIL PERTANIAN  
JANUARI-DESEMBER 2013 DAN 2014**

JENIS BARANG	BERAT BERSIH (TON)		PERUB	NILAI FOB (RIBU US \$)		PERUB
	JAN-DES 2013	JAN-DES 2014	%	JAN-DES 2013	JAN-DES 2014	%
(1)	(2)	(3)	(4)	(5)	(6)	(7)
BAHAN NABATI LAINNYA	184 443	202 697	9,90	164 286	227 547	38,51
-GANGGANG LAUT	176 111	200 706	13,97	162 456	226 229	39,26
-LAINNYA	8 332	1 991	-76,10	1 830	1 319	-27,94
HASIL PERTANIAN LAINNYA	464 548	663 255	42,77	279 884	280 695	0,29
-MUTIARA	4	7	57,99	25 822	28 740	11,30
-LAINNYA	464 544	663 248	42,77	254 062	251 954	-0,83

**TABEL 3. PERKEMBANGAN EKSPOR KOMODITI HASIL INDUSTRI  
JANUARI-DESEMBER 2013 DAN 2014**

JENIS BARANG	BERAT BERSIH (TON)		PERUB	NILAI FOB (RIBU US \$)		PERUB
	JAN-DES 2013	JAN-DES 2014	%	JAN-DES 2013	JAN-DES 2014	%
(1)	(2)	(3)	(4)	(5)	(6)	(7)
<b>TOTAL INDUSTRI</b>	<b>71 370 538</b>	<b>75 580 332</b>	<b>5,90</b>	<b>113 029 956</b>	<b>117 329 856</b>	<b>3,80</b>
KAYU OLAHAN	4 841 943	5 986 038	23,63	3 514 213	3 913 978	11,38
-KAYU LAPIS	2 082 789	2 340 789	12,39	2 176 212	2 372 471	9,02
-KAYU GERGAJIAN	54 495	67 595	24,04	46 660	51 866	11,16
-KAYU OLAHAN LAIN	2 704 658	3 577 654	32,28	1 291 340	1 489 641	15,36
BARANG DARI LOGAM TIDAK MULIA	2 132 475	3 066 121	43,78	8 619 102	9 165 225	6,34
-TIMAH	96 544	81 489	-15,59	2 129 232	1 813 926	-14,81
-ALUMINIUM	285 438	250 478	-12,25	693 510	664 641	-4,16
-NIKEL	97 100	100 472	3,47	941 569	1 058 062	12,37
-BESI/BAJA	1 207 786	2 275 681	88,42	2 804 059	3 380 951	20,57
-TEMBAGA	244 158	290 468	18,97	1 737 583	1 967 400	13,23
-SENG	10 101	8 207	-18,75	8 991	8 792	-2,21
-LOGAM TIDAK MULIA LAIN	191 347	59 325	-69,00	304 157	271 453	-10,75
TEKSTIL	2 103 419	2 279 653	8,38	12 794 565	12 831 010	0,28
-PAKAIAN JADI	470 370	463 987	-1,36	7 502 090	7 451 081	-0,68
-KAIN TENUN	247 426	305 299	23,39	1 620 351	1 617 015	-0,21
-TEKSTIL LAINNYA	1 385 622	1 510 366	9,00	3 672 124	3 762 914	2,47
KARET ALAM OLAHAN	3 325 135	3 244 361	-2,43	9 316 525	7 021 638	-24,63
-BARANG DARI KARET	629 048	626 300	-0,44	2 418 915	2 288 560	-5,39
-SHEET	69 324	68 307	-1,47	190 745	138 016	-27,64
-CRUMB RUBBER	2 590 239	2 521 107	-2,67	6 609 599	4 539 684	-31,32
-CREPE	36 525	28 647	-21,57	97 265	55 378	-43,06
MAKANAN TERNAK	4 543 109	4 767 239	4,93	737 038	772 332	4,79
-BUNGKIL KELAPA	256 392	281 336	9,73	46 699	61 043	30,72
-DEDAK/BEKATUL	436 133	489 988	12,35	107 142	110 913	3,52
-LAINNYA	3 850 583	3 995 915	3,77	583 197	600 375	2,95
MINYAK ATSIRI DAN LAINNYA	97 271	101 149	3,99	563 346	594 265	5,49
-MINYAK ATSIRI LAINNYA	2 816	2 009	-28,66	69 477	67 766	-2,46
-WANGI-WANGIAN DARI MINYAK ATSIRI	94 455	99 140	4,96	493 869	526 499	6,61
ROTAN OLAHAN	373	177	-52,61	762	344	-54,87
MINYAK NABATI	23 952 393	25 312 793	5,68	18 484 786	20 151 755	9,02
-MINYAK KELAPA SAWIT	20 577 976	22 892 387	11,25	15 838 850	17 464 905	10,27
-MINYAK BIJI KELAPA SAWIT	1 644 535	1 479 833	-10,02	1 301 985	1 540 691	18,33
-MINYAK NABATI LAIN	1 729 882	940 574	-45,63	1 343 951	1 146 160	-14,72
ASAM BERLEMAK	2 151 420	2 577 388	19,80	1 721 167	2 367 121	37,53
-STEARIN	440 807	474 274	7,59	393 914	440 077	11,72
-ASAM BERLEMAK LAIN	1 710 613	2 103 115	22,95	1 327 253	1 927 044	45,19

TABEL 3. PERKEMBANGAN EKSPOR KOMODITI HASIL INDUSTRI  
JANUARI-DESEMBER 2013 DAN 2014

JENIS BARANG	BERAT BERSIH (TON)		PERUB	NILAI FOB (RIBU US \$)		PERUB
	JAN-DES 2013	JAN-DES 2014	%	JAN-DES 2013	JAN-DES 2014	%
(1)	(2)	(3)	(4)	(5)	(6)	(7)
ALAT LISTRIK, UKUR, FOGRAFI, DLL	588 606	543 721	-7,63	10 797 735	10 152 033	-5,98
-ALAT LISTRIK	443 733	418 655	-5,65	6 418 595	6 259 097	-2,48
-DIODE TRANSISTOR	1 140	1 372	20,37	181 618	207 844	14,44
-AUDIO VISUAL	124 831	107 984	-13,50	3 727 343	3 169 236	-14,97
-FOTOGRAFI DAN OPTIK	11 646	8 586	-26,28	226 924	232 186	2,32
-ALAT UKUR	413	625	51,36	27 601	43 584	57,91
-LONCENG, ARLOJI DAN BAGIANNYA	6 844	6 499	-5,04	215 655	240 086	11,33
MAKANAN OLAHAN	2 554 161	3 361 764	31,62	5 434 018	6 486 932	19,38
-COKLAT OLAHAN	218 401	264 680	21,19	719 171	1 067 292	48,41
-GULA TETES	537 571	938 662	74,61	66 421	111 874	68,43
-KERUPUK UDANG	8 537	8 323	-2,50	19 995	20 531	2,68
-BUAH/SAYURAN OLAHAN	586 382	828 328	41,26	432 576	614 898	42,15
-MINUMAN OLAHAN	205 942	220 940	7,28	161 786	158 656	-1,93
-ROKOK DAN TEMBAKAU OLAHAN	97 514	100 815	3,39	834 266	942 272	12,95
-DAGING TERNAK	3 928	3 963	0,88	21 556	23 010	6,74
-DAGING UNGGAS	0	0	-	0	0	-
-IKAN OLAHAN	248 254	271 292	9,28	1 455 239	1 626 446	11,76
-BERAS GILING	2 584	431	-83,32	1 190	704	-40,83
-KOPI OLAHAN	17	24	39,07	56	91	63,48
-TEH OLAHAN	6 251	6 551	4,80	26 152	27 296	4,37
-GULA PASIR	638	1 083	69,81	1 069	1 396	30,67
-GULA LAINNYA	21 851	26 214	19,97	32 492	38 820	19,48
-MAKANAN OLAHAN LAINNYA	616 291	690 458	12,03	1 662 050	1 853 645	11,53
SEMEN	1 000 149	575 811	-42,43	55 369	37 463	-32,34
BARANG ANYAMAN	21 941	22 616	3,08	82 124	79 561	-3,12
-DARI ROTAN	12 251	12 562	2,54	41 914	39 872	-4,87
-DARI BAHAN LAINNYA	9 689	10 054	3,76	40 210	39 689	-1,30
MEUBEL DAN BAGIAN-BAGIANNYA	552 880	553 978	0,20	1 698 518	1 743 647	2,66
-DARI ROTAN	48 775	48 280	-1,02	182 474	181 560	-0,50
-DARI BAHAN LAINNYA	504 105	505 699	0,32	1 516 043	1 562 086	3,04
BAHAN KIMIA	3 953 138	4 190 670	6,01	3 501 699	3 853 772	10,05
-AN ORGANIK	1 118 763	1 026 761	-8,22	486 711	473 588	-2,70
-ORGANIK	2 574 059	2 919 865	13,43	2 760 200	3 158 243	14,42
-LAINNYA	260 316	244 044	-6,25	254 788	221 941	-12,89
PUPUK	1 866 828	1 524 520	-18,34	677 250	501 487	-25,95
PRODUK PHARMASI	44 389	24 642	-44,49	442 808	518 037	16,99
KULIT DAN BARANG DARI KULIT	10 719	7 487	-30,16	222 631	218 057	-2,05
KACA DAN BARANG DARI KACA	674 197	652 364	-3,24	462 899	431 915	-6,69
KERTAS DAN BARANG DARI KERTAS	4 297 889	4 367 569	1,62	3 802 172	3 779 911	-0,59
INDUSTRI LAINNYA	12 658 104	12 420 271	-1,88	30 101 228	32 709 375	8,66
-GLISEROL DAN LARUTAN ALKALI	247 913	318 948	28,65	75 656	76 636	1,29
-MARGARIN DAN LEMAK LAINNYA	663 241	807 253	21,71	600 052	778 219	29,69
-SABUN MANDI DAN CUCI	841 744	844 046	0,27	901 215	902 854	0,18
-BAHAN CELUP ORGANIK SINTETIK	34 257	33 363	-2,61	164 887	182 736	10,82
-PREPARAT PEMBASMI KUMAN, DLL	82 166	143 363	74,48	317 445	300 840	-5,23
-DAMAR TIRUAN, BAHAN PLASTIK	1 348 013	1 476 233	9,51	2 608 236	2 764 967	6,01
-BAHAN KERTAS	3 718 775	3 498 270	-5,93	1 841 797	1 718 676	-6,68
-ALAS KAKI (KULIT, KARET DAN KANVAS)	212 925	215 019	0,98	3 860 394	4 108 448	6,43
-PRODUK KERAMIK	294 932	335 917	13,90	341 851	365 029	6,78
-EMAS BATANGAN	35	25	-28,17	1 561 424	1 018 208	-34,79
-PESAWAT UDARA DAN BAGIANNYA	1 255	1 584	26,26	164 252	95 614	-41,79
-KAPAL LAUT DAN SEJENISNYA	164 338	130 485	-20,60	942 474	714 461	-24,19
-PERLENGKAPAN OLAAHRAGA DAN MAINAN	44 805	37 295	-16,76	549 043	514 660	-6,26
-PENA DAN PENSIL	14 754	14 708	-0,31	109 315	134 101	22,67
-BATU SEMI PERMATA	1	2	171,43	442	66	-85,01

**TABEL 3. PERKEMBANGAN EKSPOR KOMODITI HASIL INDUSTRI  
JANUARI-DESEMBER 2013 DAN 2014**

JENIS BARANG	BERAT BERSIH (TON)			PERUB %	NILAI FOB (RIBU US \$)		PERUB %
	JAN-DES 2013	JAN-DES 2014			JAN-DES 2013	JAN-DES 2014	
(1)	(2)	(3)	(4)	(5)	(6)	(7)	
-KOPER, TAS, DOMPET PLASTIK/TEKSTIL	12 678	15 893	25,36	120 890	142 662	18,01	
-BARANG DARI LOGAM MULIA	151	252	67,39	179 294	2 120 779	1 082,85	
-PETI KEMAS	5 114	2 124	-58,46	13 707	4 372	-68,10	
-KOMPUTER DAN BAGIANNYA	19 463	20 895	7,36	532 929	568 559	6,69	
-KENDARAAN BERMOTOR RODA 2 DAN 3	10 644	15 031	41,22	109 038	143 307	31,43	
-KENDARAAN BERMOTOR RODA 4 DAN LEE	264 936	321 871	21,49	2 467 687	2 916 028	18,17	
-SUKU CADANG MESIN	107 728	84 122	-21,91	708 027	762 872	7,75	
-SUKU CADANG KENDARAAN	235 394	257 178	9,25	1 853 337	2 090 837	12,81	
-UBI KAYU OLAHAN	127 025	78 963	-37,84	32 111	19 925	-37,95	
-INDUSTRI LAINNYA	4 205 817	3 767 431	-10,42	10 045 726	10 264 519	2,18	

**TABEL 4. PERKEMBANGAN EKSPOR KOMODITI HASIL PERTAMBANGAN  
JANUARI-DESEMBER 2013 DAN 2014**

JENIS BARANG	BERAT BERSIH (TON)			PERUB %	NILAI FOB (RIBU US \$)		PERUB %
	JAN-DES 2013	JAN-DES 2014			JAN-DES 2013	JAN-DES 2014	
(1)	(2)	(3)	(4)	(5)	(6)	(7)	
<b>TOTAL PERTAMBANGAN</b>	<b>581 539 597</b>	<b>428 984 734</b>	<b>-26,23</b>	<b>31 159 534</b>	<b>22 850 041</b>	<b>-26,67</b>	
BIJI TEMBAGA	1 453 956	714 985	-50,82	3 007 076	1 683 936	-44,00	
BIJI NIKEL	64 802 857	4 160 121	-93,58	1 685 248	85 913	-94,90	
BAUKSIT	57 104 931	2 086 998	-96,35	1 354 495	47 738	-96,48	
BIJI TIMAH/TIN	176	0	-100,00	1	0	-100,00	
BATU BARA	424 325 220	408 238 378	-3,79	24 501 396	20 818 978	-15,03	
GRANIT	252 511	48 523	-80,78	1 911	344	-82,00	
PASIR ALAM	0	0	-87,21	17	0	-99,94	
HASIL TAMBANG LAIN	33 599 946	13 735 728	-59,12	609 392	213 133	-65,03	

**TABEL 5. PERKEMBANGAN EKSPOR INDONESIA MENURUT KOMODITI DAN NEGARA TUJUAN  
JANUARI-DESEMBER 2013 DAN 2014**

KOMODITI / NEGARA TUJUAN	BERAT BERSIH (KG)		PERUB	NILAI FOB (US \$)		PERUB
	JAN-DES 2013	JAN-DES 2014	%	JAN-DES 2013	JAN-DES 2014	%
(1)	(2)	(3)	(4)	(5)	(6)	(7)
<b>MINYAK MENTAH</b>	<b>13 016 941 457</b>	<b>12 383 482 649</b>	<b>-4,87</b>	<b>10 204 709 564</b>	<b>9 528 227 064</b>	<b>-6,63</b>
JAPAN	5 436 637 072	4 430 235 364	-18,51	4 223 633 972	3 403 992 766	-19,41
KOREA, REPUBLIC OF	1 364 529 042	1 105 870 223	-18,96	1 030 489 477	786 055 033	-23,72
TAIWAN	490 108 869	819 045 320	67,11	359 218 086	583 672 455	62,48
CHINA	289 995 380	298 864 301	3,06	225 887 562	226 798 273	0,40
THAILAND	1 030 286 185	1 045 200 170	1,45	840 597 030	821 660 277	-2,25
SINGAPORE	1 494 880 220	1 699 577 382	13,69	1 238 765 092	1 375 154 573	11,01
PHILIPPINES	19 754 200	0	-100,00	17 750 409	0	-100,00
MALAYSIA	438 793 195	426 247 860	-2,86	306 309 303	321 929 449	5,10
VIET NAM	0	14 830 587	-	0	11 642 400	-
AUSTRALIA	1 732 647 005	1 695 811 892	-2,13	1 394 321 257	1 333 893 183	-4,33
NEW ZEALAND	28 271 399	35 790 900	26,60	22 926 068	26 188 233	14,23
UNITED STATES	691 038 890	812 008 650	17,51	544 811 308	637 240 422	16,97
<b>HASIL MINYAK</b>	<b>5 914 537 395</b>	<b>5 556 862 695</b>	<b>-6,05</b>	<b>4 299 127 072</b>	<b>3 623 353 404</b>	<b>-15,72</b>
JAPAN	423 896 121	292 689 599	-30,95	290 957 565	191 652 784	-34,13
HONG KONG	1 556	2 312	48,59	3 136	6 382	103,51
KOREA, REPUBLIC OF	163 608 173	288 232 538	76,17	175 893 851	267 823 022	52,26
TAIWAN	3 071 055	11 677 836	280,25	3 347 422	10 924 172	226,35
CHINA	839 819 252	261 135 191	-68,91	636 665 978	102 393 271	-83,92
PAPUA NEW GUINEA	3 521	25 957	637,21	6 151	23 092	275,42
THAILAND	3 717 970	2 625 525	-29,38	7 209 161	5 242 720	-27,28
SINGAPORE	413 840 974	602 880 190	45,68	287 994 135	477 983 119	65,97
PHILIPPINES	469 309	663 629	41,41	694 267	990 169	42,62
MALAYSIA	3 804 154 515	3 844 727 736	1,07	2 666 029 670	2 405 261 038	-9,78
MYANMAR	410 287	355 895	-13,26	697 529	555 755	-20,33
CAMBODIA	176 481	64 054	-63,70	342 505	122 030	-64,37
BRUNEI DARUSSALAM	1 855	1 522	-17,95	9 606	8 308	-13,51
VIET NAM	1 484 338	2 379 875	60,33	2 478 517	3 268 547	31,88
INDIA	80 786 992	137 014 418	69,60	21 480 399	25 222 850	17,42
PAKISTAN	260 098	2 720	-98,95	449 602	4 655	-98,96
BANGLADESH	3 736 182	1 882 230	-49,62	3 917 531	2 308 703	-41,07
SRI LANKA	14 040	400 090	2 749,64	33 850	492 510	1 354,98
IRAN (ISLAMIC REPUBLIC OF)	24 340	0	-100,00	41 002	0	-100,00
SAUDI ARABIA	8 389	38 077	353,89	29 504	75 683	156,52
ISRAEL	9 175	0	-100,00	21 156	0	-100,00
KUWAIT	285	52	-81,75	730	96	-86,85
YEMEN	320 929	412 177	28,43	633 071	829 032	30,95
OMAN	15 646	23 026	47,17	29 259	45 380	55,10
UNITED ARAB EMIRATES	3 788 556	969 075	-74,42	5 116 372	1 736 288	-66,06
QATAR	701	763	8,84	12 209	8 374	-31,41
BAHRAIN	133 280	144 980	8,78	188 720	207 995	10,21
KENYA	9	0	-100,00	195	0	-100,00
REUNION	0	21 000	-	0	28 350	-
GHANA	0	160	-	0	260	-
NIGERIA	237 745	188 744	-20,61	423 548	331 031	-21,84
SENEGAL	0	5 964	-	0	12 300	-
SOUTH AFRICA	120 118	222 744	85,44	251 011	422 173	68,19
MAURITIUS	0	6 623	-	0	10 711	-
AUSTRALIA	1 310 495	1 349 714	2,99	2 899 858	2 746 782	-5,28
NEW ZEALAND	283 573	316 460	11,60	510 899	563 579	10,31
FIJI	22 972	0	-100,00	152 238	0	-100,00
SOLOMON ISLANDS	11 090	8 750	-21,10	32 102	17 297	-46,12
EAST TIMOR	12 564 602	7 305 408	-41,86	12 930 264	6 319 430	-51,13
UNITED STATES	55 590 728	30 103 738	-45,85	64 977 892	35 866 458	-44,80
CANADA	0	143	-	0	354	-
MEXICO	5	0	-100,00	47	0	-100,00
PANAMA	28 122 526	0	-100,00	18 289 485	0	-100,00
BRAZIL	0	12 000	-	0	27 122	-
ECUADOR	0	21 000	-	0	26 145	-
UNITED KINGDOM	360 795	80	-99,98	1 114 131	756	-99,93
NETHERLANDS	70 337 957	67 510 904	-4,02	91 437 344	78 341 481	-14,32
FRANCE	2 020	0	-100,00	1 042	0	-100,00
GERMANY, FED. REP. OF	1 621 845	1 244 785	-23,25	1 504 642	1 083 502	-27,99
BELGIUM	16 000	990	-93,81	31 200	1 861	-94,04
DENMARK	90	0	-100,00	131	0	-100,00
SWEDEN	0	896	-	0	2 407	-
FINLAND	15 600	15 600	0,00	23 166	22 620	-2,36
ITALY	149 605	177 525	18,66	242 749	342 810	41,22
UKRAINE	15 600	0	-100,00	22 230	0	-100,00
<b>GAS ALAM</b>	<b>25 110 398 668</b>	<b>23 786 165 770</b>	<b>-5,27</b>	<b>18 129 194 649</b>	<b>17 180 283 324</b>	<b>-5,23</b>
JAPAN	7 355 444 812	5 672 057 783	-22,89	6 487 524 898	5 004 273 844	-22,86
KOREA, REPUBLIC OF	6 131 575 609	5 466 240 046	-10,85	4 163 616 554	3 850 476 626	-7,52
TAIWAN	1 977 934 083	2 261 423 931	14,33	1 768 174 504	1 946 770 034	10,10
CHINA	2 634 765 652	2 572 280 039	-2,37	457 350 846	818 164 772	78,89
SINGAPORE	5 535 092 032	5 946 765 762	7,44	4 773 698 413	4 887 824 623	2,39

TABEL 5. PERKEMBANGAN EKSPOR INDONESIA MENURUT KOMODITI DAN NEGARA TUJUAN  
JANUARI-DESEMBER 2013 DAN 2014

KOMODITI / NEGARA TUJUAN	BERAT BERSIH (KG)		PERUB	NILAI FOB (US \$)		PERUB
	JAN-DES 2013	JAN-DES 2014	%	JAN-DES 2013	JAN-DES 2014	%
(1)	(2)	(3)	(4)	(5)	(6)	(7)
MALAYSIA	1 145 755 033	1 669 921 902	45,75	426 033 815	634 538 708	48,94
EAST TIMOR	389 100	474 500	21,95	406 211	487 975	20,13
UNITED STATES	0	6 480	-	0	16 472	-
MEXICO	329 072 347	196 995 227	-40,14	51 993 508	37 730 020	-27,43
PANAMA	370 000	0	-100,00	395 900	0	-100,00
NETHERLANDS	0	100	-	0	250	-
<b>KARET ALAM</b>	<b>7 199 753</b>	<b>6 355 485</b>	<b>-11,73</b>	<b>13 053 528</b>	<b>11 675 157</b>	<b>-10,56</b>
JAPAN	162 000	144 000	-11,11	1 539 000	1 368 000	-11,11
HONG KONG	1 550	191	-87,68	56 323	1 047	-98,14
KOREA, REPUBLIC OF	24 517	37 037	51,07	203 711	153 216	-24,79
TAIWAN	451	65	-85,59	5 571	804	-85,57
CHINA	200 000	334 550	67,28	314 000	394 250	25,56
THAILAND	80	85	6,25	690	600	-13,04
SINGAPORE	1 082 637	773 152	-28,59	1 801 335	1 613 805	-10,41
CAMBODIA	203	5 458	2 588,67	848	31 747	3 643,75
VIET NAM	474 036	576 930	21,71	1 890 427	2 131 933	12,78
OMAN	150 540	43 000	-71,44	272 701	52 460	-80,76
TURKEY	4 518 850	3 117 000	-31,02	5 887 287	4 175 214	-29,08
EGYPT	0	172 000	-	0	266 063	-
AUSTRALIA	218	603	176,61	188	690	267,02
EAST TIMOR	40	0	-100,00	23	0	-100,00
UNITED STATES	86 000	148 500	72,67	134 375	193 665	44,12
CANADA	43	0	-100,00	508	0	-100,00
CHILE	106	0	-100,00	89	0	-100,00
BRAZIL	200 000	100 000	-50,00	370 000	133 500	-63,92
UNITED KINGDOM	64 500	193 360	199,78	116 315	211 560	81,89
FRANCE	660	0	-100,00	93	0	-100,00
GERMANY, FED. REP. OF	118 252	193 554	63,68	202 547	290 208	43,28
BELGIUM	20 000	365 500	1 727,50	30 600	420 110	1 272,91
SWITZERLAND	50	0	-100,00	15	0	-100,00
ITALY	95 020	86 000	-9,49	226 882	135 020	-40,49
SLOVENIA	0	64 500	-	0	101 265	-
<b>KOPI</b>	<b>532 139 262</b>	<b>382 750 333</b>	<b>-28,07</b>	<b>1 166 179 936</b>	<b>1 030 716 363</b>	<b>-11,62</b>
JAPAN	41 920 355	41 234 329	-1,64	102 908 963	101 350 431	-1,51
HONG KONG	1 320 517	1 437 959	8,89	2 914 134	3 160 690	8,46
KOREA, REPUBLIC OF	1 711 857	1 378 261	-19,49	6 213 638	6 922 203	11,40
TAIWAN	5 199 903	5 549 860	6,73	16 255 925	20 356 794	25,23
CHINA	11 468 520	6 114 119	-46,69	21 483 558	13 208 859	-38,52
MACAU	19 320	54 000	179,50	49 704	145 350	192,43
PAPUA NEW GUINEA	27	150	455,56	855	101	-88,19
THAILAND	24 289 300	8 918 900	-63,28	48 391 950	17 875 481	-63,06
SINGAPORE	8 677 880	7 725 887	-10,97	22 408 398	21 326 924	-4,83
PHILIPPINES	10 375 820	2 731 660	-73,67	19 979 624	6 122 105	-69,36
MALAYSIA	40 580 379	29 136 236	-28,20	73 818 767	54 574 322	-26,07
VIET NAM	5 836 400	5 813 400	-0,39	10 844 620	11 816 763	8,96
INDIA	18 292 360	14 434 300	-21,09	32 335 880	25 737 162	-20,41
PAKISTAN	0	5 000	-	0	30 750	-
BANGLADESH	3 000	2 000	-33,33	12 150	13 300	9,47
IRAN (ISLAMIC REPUBLIC OF)	172 821	340 660	97,12	371 614	810 309	118,05
SAUDI ARABIA	18 000	0	-100,00	79 904	0	-100,00
ISRAEL	37 000	76 800	107,57	97 825	202 233	106,73
KUWAIT	45 500	0	-100,00	99 579	0	-100,00
JORDAN	14 100	72 000	410,64	40 256	291 780	624,81
TURKEY	18 010	38 400	113,21	34 914	67 416	93,09
UNITED ARAB EMIRATES	517 205	492 240	-4,83	1 167 601	1 232 960	5,60
QATAR	180	0	-100,00	933	0	-100,00
EGYPT	17 538 300	15 694 560	-10,51	35 572 678	32 396 371	-8,93
LIBYAN ARAB JAMAHIRIYA	55 200	18 600	-66,30	159 960	32 252	-79,84
MOROCCO	12 874 260	10 418 680	-19,07	24 216 037	21 190 935	-12,49
ALGERIA	24 265 500	10 590 600	-56,36	43 622 145	20 949 075	-51,98
SWAZILAND	57 600	0	-100,00	267 840	0	-100,00
SOUTH AFRICA	6 371 800	657 000	-89,69	13 008 721	1 814 055	-86,06
AUSTRALIA	6 650 535	6 770 334	1,80	17 916 854	23 247 249	29,75
NEW ZEALAND	556 600	582 920	4,73	2 455 237	3 393 405	38,21
EAST TIMOR	35	0	-100,00	96	0	-100,00
UNITED STATES	66 138 080	58 308 505	-11,84	207 037 614	295 903 080	42,92
CANADA	3 368 500	2 981 490	-11,49	13 511 134	17 298 323	28,03
MEXICO	2 039 400	164 400	-91,94	4 601 700	679 452	-85,23
ECUADOR	11 501 600	1 432 800	-87,54	20 019 483	2 336 381	-88,33
UNITED KINGDOM	20 780 958	14 349 163	-30,95	43 217 279	35 490 425	-17,88
NETHERLANDS	1 430 895	1 704 183	19,10	5 230 812	6 151 903	17,61
FRANCE	12 228 186	6 269 400	-48,73	21 514 486	12 447 315	-42,14
GERMANY, FED. REP. OF	60 418 537	37 976 691	-37,14	122 102 909	84 459 157	-30,83
BELGIUM	20 832 648	14 341 875	-31,16	45 357 167	32 629 658	-28,06
SWITZERLAND	358 801	37 201	-89,63	1 216 847	208 622	-82,86

TABEL 5. PERKEMBANGAN EKSPOR INDONESIA MENURUT KOMODITI DAN NEGARA TUJUAN  
JANUARI-DESEMBER 2013 DAN 2014

KOMODITI / NEGARA TUJUAN	BERAT BERSIH (KG)		PERUB	NILAI FOB (US \$)		PERUB
	JAN-DES 2013	JAN-DES 2014	%	JAN-DES 2013	JAN-DES 2014	%
(1)	(2)	(3)	(4)	(5)	(6)	(7)
DENMARK	267 100	342 630	28,28	780 929	983 139	25,89
NORWAY	165 600	137 400	-17,03	627 883	770 078	22,65
SWEDEN	1 030 600	902 880	-12,39	2 875 604	3 207 900	11,56
FINLAND	0	115 221	-	0	274 857	-
IRELAND	314 400	184 800	-41,22	1 068 610	841 346	-21,27
ITALY	38 152 497	29 745 520	-22,04	77 130 466	60 638 369	-21,38
SPAIN	3 322 860	1 406 230	-57,68	5 874 501	3 076 566	-47,63
PORTUGAL	2 383 803	2 661 600	11,65	4 551 198	5 145 727	13,06
ICELAND	15 000	0	-100,00	51 750	0	-100,00
GREECE	4 112 400	2 922 652	-28,93	7 938 182	6 064 724	-23,60
POLAND	805 800	690 000	-14,37	1 491 858	1 284 488	-13,90
ROMANIA	507 600	397 920	-21,61	987 479	811 950	-17,78
BULGARIA	2 956 200	2 656 800	-10,13	5 774 393	5 280 848	-8,55
ALBANIA	19 200	19 200	0,00	42 142	46 483	10,30
ARMENIA	1 393 200	1 513 800	8,66	2 854 611	3 071 828	7,61
UKRAINE	37 200	94 800	154,84	76 014	203 315	167,47
LATVIA	151 802	288 050	89,75	374 527	711 132	89,87
ESTONIA	180 000	18 000	-90,00	402 722	53 174	-86,80
GEORGIA	12 029 641	10 277 120	-14,57	22 845 608	20 368 298	-10,84
SLOVAKIA	0	600	-	0	2 586	-
SLOVENIA	201 400	148 400	-26,32	357 363	286 561	-19,81
CZECH REPUBLIC	169 200	169 326	0,07	317 944	344 726	8,42
REP. OF MACEDONIA	37 200	0	-100,00	101 460	0	-100,00
RUSSIA FEDERATION	25 900 670	20 202 821	-22,00	49 114 901	41 374 677	-15,76
<b>UDANG SEGAR/BEKU</b>	<b>126 986 899</b>	<b>148 519 415</b>	<b>16,96</b>	<b>1 346 351 662</b>	<b>1 706 784 457</b>	<b>26,77</b>
JAPAN	32 943 744	27 597 761	-16,23	409 638 688	370 568 926	-9,54
HONG KONG	2 665 400	2 463 992	-7,56	23 032 071	23 324 290	1,27
KOREA, REPUBLIC OF	437 524	980 857	124,18	3 659 944	10 606 789	189,81
TAIWAN	1 294 764	1 678 901	29,67	14 551 000	19 432 685	33,55
CHINA	5 600 098	5 531 107	-1,23	58 643 658	52 116 958	-11,13
MACAU	10	13	30,00	100	246	146,00
THAILAND	549 034	400 558	-27,04	1 104 416	752 337	-31,88
SINGAPORE	3 137 180	3 433 805	9,46	11 475 656	17 408 320	51,70
PHILIPPINES	161 439	220 210	36,40	750 302	1 328 800	77,10
MALAYSIA	2 959 126	4 071 226	37,58	9 460 408	14 029 567	48,30
CAMBODIA	200	305	52,50	800	1 315	64,38
BRUNEI DARUSSALAM	7 998	8 000	0,03	50 333	88 980	76,78
VIET NAM	3 170 463	5 516 237	73,99	26 455 543	41 547 072	57,04
INDIA	9	1 002	11 033,33	70	21 713	30 918,57
PAKISTAN	15	2 430	16 100,00	152	3 860	2 439,47
BANGLADESH	5	0	-100,00	2	0	-100,00
SRI LANKA	33 164	8 938	-73,05	60 635	12 469	-79,44
IRAQ	15	0	-100,00	11	0	-100,00
IRAN (ISLAMIC REPUBLIC OF)	224	186	-16,96	3 046	759	-75,08
ISRAEL	230	218	-5,22	1 830	4 414	141,20
KUWAIT	8 101	1 743	-78,48	93 677	15 774	-83,16
JORDAN	17	10	-41,18	211	300	42,18
LEBANON	24	76	216,67	158	282	78,48
YEMEN	50	0	-100,00	168	0	-100,00
OMAN	0	6 742	-	0	64 690	-
TURKEY	159 789	163 121	2,09	701 681	399 495	-43,07
UNITED ARAB EMIRATES	2 000	12 486	524,30	9 382	116 166	1 138,18
QATAR	0	20	-	0	82	-
BAHRAIN	189	0	-100,00	3 223	0	-100,00
CYPRUS	21 842	40 864	87,09	172 411	256 199	48,60
EGYPT	19 000	89 946	373,40	252 800	643 841	154,68
MOROCCO	16 729	31 132	86,10	36 443	152 756	319,16
REUNION	15 756	8 900	-43,51	132 949	34 350	-74,16
NIGERIA	0	26	-	0	15	-
BENIN	0	10 000	-	0	60 000	-
SOUTH AFRICA	49 719	67 691	36,15	627 356	761 860	21,44
AUSTRALIA	895 819	780 654	-12,86	11 858 081	11 727 816	-1,10
NEW ZEALAND	47 222	36 920	-21,82	591 098	390 612	-33,92
CHRISTMAS ISLANDS	0	729	-	0	6 963	-
EAST TIMOR	3 450	1 705	-50,58	1 370	1 558	13,72
UNITED STATES	64 520 569	85 838 671	33,04	686 703 460	1 027 223 471	49,59
CANADA	826 430	1 562 072	89,01	9 187 559	20 843 466	126,87
MEXICO	2 928	10 220	249,04	32 422	77 560	139,22
BRAZIL	1	0	-100,00	8	0	-100,00
PERU	15	0	-100,00	139	0	-100,00
TRINIDAD AND TOBAGO	39 714	107 491	170,66	699 184	1 416 956	102,66
PUERTO RICO	380 558	626 396	64,60	4 900 892	8 799 769	79,55
DOMINICAN REPUBLIC	0	32 656	-	0	332 815	-
GUADELOUPE	0	1 000	-	0	10 374	-
UNITED KINGDOM	2 778 982	2 144 981	-22,81	34 529 055	32 224 668	-6,67
NETHERLANDS	530 162	1 095 150	106,57	5 346 896	12 552 675	134,77

TABEL 5. PERKEMBANGAN EKSPOR INDONESIA MENURUT KOMODITI DAN NEGARA TUJUAN  
JANUARI-DESEMBER 2013 DAN 2014

KOMODITI / NEGARA TUJUAN	BERAT BERSIH (KG)		PERUB	NILAI FOB (US \$)		PERUB
	JAN-DES 2013	JAN-DES 2014	%	JAN-DES 2013	JAN-DES 2014	%
(1)	(2)	(3)	(4)	(5)	(6)	(7)
FRANCE	1 097 602	762 360	-30,54	11 204 684	9 204 350	-17,85
GERMANY, FED. REP. OF	145 023	380 890	162,64	1 806 064	5 503 192	204,71
AUSTRIA	751	189	-74,83	3 924	571	-85,45
BELGIUM	687 047	885 006	28,81	6 300 780	9 492 460	50,66
SWITZERLAND	181	415	129,28	2 276	8 787	286,07
DENMARK	128 739	389 783	202,77	1 122 663	4 604 867	310,17
NORWAY	252	252	0,00	2 769	4 793	73,09
SWEDEN	82 236	47 597	-42,12	1 395 597	647 461	-53,61
FINLAND	4	0	-100,00	56	0	-100,00
IRELAND	61	39	-36,07	1 309	570	-56,46
ITALY	926 768	1 268 576	36,88	3 431 734	5 780 890	68,45
SPAIN	26 899	127 409	373,66	289 500	1 391 626	380,70
PORTUGAL	9 199	38	-99,59	101 803	1 102	-98,92
GREECE	14 162	23 085	63,01	102 335	268 011	161,90
HUNGARY	68	44	-35,29	618	837	35,44
POLAND	1 490	636	-57,32	9 909	14 391	45,23
ROMANIA	6	49	716,67	92	253	175,00
BULGARIA	17	37	117,65	61	358	486,89
ARMENIA	0	1	-	0	15	-
AZERBAIJAN	0	22	-	0	66	-
KAZAKHSTAN	152	100	-34,21	1 523	2 010	31,98
UKRAINE	9 868	4 030	-59,16	136 498	68 846	-49,56
CROATIA	10 700	20 100	87,85	82 775	150 600	81,94
MALTA	3	19	533,33	8	273	3 312,50
SLOVENIA	0	90	-	0	180	-
CZECH REPUBLIC	860	918	6,74	9 495	6 106	-35,69
RUSSIA FEDERATION	565 103	20 582	-96,36	5 575 901	267 829	-95,20
<b>TEH</b>	<b>64 589 150</b>	<b>59 847 665</b>	<b>-7,34</b>	<b>131 345 477</b>	<b>107 288 207</b>	<b>-18,32</b>
JAPAN	962 740	1 063 473	10,46	2 013 301	1 592 410	-20,91
HONG KONG	262 985	227 256	-13,59	202 365	253 230	25,14
KOREA, REPUBLIC OF	31 783	24 163	-23,98	56 072	67 625	20,60
TAIWAN	437 904	972 365	122,05	737 076	1 487 397	101,80
CHINA	2 738 025	3 497 585	27,74	4 754 639	6 480 447	36,30
PAPUA NEW GUINEA	9 841	20 240	105,67	20 178	41 492	105,63
THAILAND	311 315	378 777	21,67	882 742	1 490 761	68,88
SINGAPORE	487 444	603 087	23,72	1 035 083	1 118 886	8,10
PHILIPPINES	0	48	-	0	1 608	-
MALAYSIA	7 803 290	9 648 396	23,65	13 283 078	14 534 017	9,42
BRUNEI DARUSSALAM	78 085	41 272	-47,14	179 392	81 640	-54,49
VIET NAM	0	38 740	-	0	64 616	-
INDIA	1 402 670	1 836 600	30,94	2 781 982	2 811 035	1,04
PAKISTAN	7 651 145	6 792 786	-11,22	18 522 689	14 117 220	-23,78
SRI LANKA	15 200	54 200	256,58	40 673	113 569	179,22
AFGHANISTAN	49 140	579 481	1 079,25	98 038	1 201 198	1 125,24
IRAN (ISLAMIC REPUBLIC OF)	1 004 270	920 960	-8,30	2 754 400	2 129 045	-22,70
SAUDI ARABIA	332 359	188 798	-43,19	322 307	164 198	-49,06
ISRAEL	158 080	171 680	8,60	295 866	274 175	-7,33
KUWAIT	0	46 000	-	0	76 645	-
JORDAN	0	8 800	-	0	17 906	-
LEBANON	0	27 000	-	0	48 060	-
YEMEN	298	17	-94,30	1 100	480	-56,36
TURKEY	645 380	781 420	21,08	1 362 039	1 470 285	7,95
UNITED ARAB EMIRATES	2 640 102	2 845 587	7,78	5 733 210	5 518 459	-3,75
EGYPT	1 360 280	241 640	-82,24	3 254 044	455 071	-86,02
MOROCCO	14 740	0	-100,00	36 610	0	-100,00
SOMALIA	0	14 075	-	0	10 390	-
KENYA	78 100	24 000	-69,27	141 942	38 232	-73,07
COTE D'IVOIRE	189 000	54 000	-71,43	339 660	96 120	-71,70
GAMBIA	18	0	-100,00	68	0	-100,00
DJIBOUTI	157 470	115 305	-26,78	142 917	120 053	-16,00
SOUTH AFRICA	44 000	0	-100,00	68 515	0	-100,00
MAURITIUS	0	166	-	0	1 700	-
AUSTRALIA	509 581	448 453	-12,00	1 002 549	834 878	-16,72
NEW ZEALAND	389 595	414 835	6,48	662 411	657 143	-0,80
FIJI	88 000	88 000	0,00	189 200	165 990	-12,27
SAMOA	19 180	6 500	-66,11	34 600	11 375	-67,12
TONGA	116	0	-100,00	945	0	-100,00
EAST TIMOR	21 746	39 548	81,86	9 114	13 827	51,71
UNITED STATES	4 663 424	4 313 641	-7,50	9 281 903	7 613 804	-17,97
CANADA	303 532	299 920	-1,19	674 094	531 651	-21,13
CHILE	822 271	415 600	-49,46	1 865 913	807 174	-56,74
PUERTO RICO	0	540	-	0	1 015	-
UNITED KINGDOM	6 657 380	2 912 844	-56,25	13 720 299	5 251 406	-61,73
NETHERLANDS	1 262 810	560 266	-55,63	2 517 417	973 687	-61,32
FRANCE	45	1 512	3 260,00	34	3 164	9 205,88
GERMANY, FED. REP. OF	5 131 162	4 195 684	-18,23	9 142 445	6 430 271	-29,67



**TABEL 5. PERKEMBANGAN EKSPOR INDONESIA MENURUT KOMODITI DAN NEGARA TUJUAN  
JANUARI-DESEMBER 2013 DAN 2014**

KOMODITI / NEGARA TUJUAN	BERAT BERSIH (KG)		PERUB	NILAI FOB (US \$)		PERUB
	JAN-DES 2013	JAN-DES 2014	%	JAN-DES 2013	JAN-DES 2014	%
(1)	(2)	(3)	(4)	(5)	(6)	(7)
BELGIUM	556 164	314 711	-43,41	1 278 647	625 916	-51,05
SWITZERLAND	84 825	1 731 909	1 941,74	187 011	3 262 318	1 644,45
DENMARK	8 800	8 800	0,00	22 274	19 360	-13,08
SWEDEN	21 800	16 000	-26,61	64 040	52 575	-17,90
ITALY	202	707	250,00	41	830	1 924,39
SPAIN	0	70 000	-	0	76 650	-
POLAND	3 801 782	2 404 540	-36,75	8 209 165	4 810 156	-41,41
BELARUS	6 315	0	-100,00	17 934	0	-100,00
KAZAKHSTAN	9 360	0	-100,00	20 210	0	-100,00
KYRGYZSTAN	97 920	73 440	-25,00	236 722	164 506	-30,51
UKRAINE	1 222 002	953 665	-21,96	2 434 460	1 758 924	-27,75
UZBEKISTAN	0	158 984	-	0	340 675	-
LATVIA	53 115	29 800	-43,90	101 984	58 275	-42,86
GEORGIA	0	20 000	-	0	35 600	-
SLOVENIA	0	45	-	0	726	-
RUSSIA FEDERATION	9 992 359	9 149 804	-8,43	20 612 079	16 908 341	-17,97
<b>-LADA HITAM</b>	<b>29 272 955</b>	<b>16 802 218</b>	<b>-42,60</b>	<b>186 046 737</b>	<b>136 465 250</b>	<b>-26,65</b>
JAPAN	641 706	340 260	-46,98	4 959 935	3 312 485	-33,22
HONG KONG	56 200	70 150	24,82	401 602	713 095	77,56
KOREA, REPUBLIC OF	66 006	0	-100,00	437 513	0	-100,00
TAIWAN	19 260	104 390	442,00	96 442	886 342	819,04
CHINA	650 000	947 005	45,69	4 853 069	9 570 050	97,20
SINGAPORE	1 989 732	3 176 508	59,65	10 393 445	26 921 377	159,02
PHILIPPINES	174 248	159 179	-8,65	355 482	426 524	19,98
MALAYSIA	43 750	7 183	-83,58	240 069	63 422	-73,58
VIET NAM	8 869 669	2 290 106	-74,18	55 462 222	16 927 679	-69,48
INDIA	2 288 000	2 750 277	20,20	13 072 411	21 440 682	64,01
PAKISTAN	0	32 000	-	0	78 070	-
SRI LANKA	15 000	208 000	1 286,67	101 085	1 828 400	1 708,77
ISRAEL	19 000	7 000	-63,16	122 400	49 700	-59,40
LEBANON	3 000	0	-100,00	22 350	0	-100,00
UNITED ARAB EMIRATES	0	3 961	-	0	5 149	-
TOGO	1 470	0	-100,00	1 354	0	-100,00
SOUTH AFRICA	0	2 000	-	0	4 800	-
MAURITIUS	700	800	14,29	5 480	7 160	30,66
AUSTRALIA	120 000	180 850	50,71	902 450	1 621 861	79,72
UNITED STATES	11 315 852	4 511 019	-60,14	75 333 703	35 978 926	-52,24
CANADA	45 000	3 000	-93,33	296 563	27 450	-90,74
JAMAICA	25 000	0	-100,00	161 750	0	-100,00
DOMINICAN REPUBLIC	15 000	0	-100,00	46 600	0	-100,00
UNITED KINGDOM	4 980	20 500	311,65	44 820	152 837	241,00
NETHERLANDS	766 203	340 008	-55,62	4 951 823	3 212 258	-35,13
FRANCE	503 000	325 000	-35,39	3 332 665	2 455 714	-26,31
GERMANY, FED. REP. OF	404 712	813 945	101,12	2 586 885	6 767 510	161,61
BELGIUM	77 012	166 045	115,61	528 302	1 431 129	170,89
ITALY	89 000	150 000	68,54	633 815	1 390 375	119,37
SPAIN	11 450	0	-100,00	25 359	0	-100,00
PORTUGAL	2 000	0	-100,00	13 100	0	-100,00
GREECE	0	152	-	0	1 483	-
POLAND	420 000	25 000	-94,05	2 721 150	247 500	-90,90
ROMANIA	0	73 280	-	0	294 272	-
BULGARIA	32 005	19 600	-38,76	88 010	49 000	-44,32
UKRAINE	31 000	0	-100,00	189 456	0	-100,00
LATVIA	13 000	0	-100,00	87 302	0	-100,00
RUSSIA FEDERATION	560 000	75 000	-86,61	3 578 125	600 000	-83,23
<b>-LADA PUTIH</b>	<b>15 992 444</b>	<b>14 551 475</b>	<b>-9,01</b>	<b>144 563 715</b>	<b>164 679 600</b>	<b>13,91</b>
JAPAN	592 025	693 470	17,14	5 543 950	8 913 933	60,79
HONG KONG	75 389	91 200	20,97	685 515	1 097 120	60,04
KOREA, REPUBLIC OF	53 480	39 000	-27,08	520 651	561 580	7,86
TAIWAN	368 661	676 781	83,58	3 026 822	7 552 709	149,53
CHINA	163 300	72 000	-55,91	1 530 169	828 665	-45,84
SINGAPORE	3 933 307	4 832 459	22,86	35 406 160	56 051 807	58,31
PHILIPPINES	21 000	64 750	208,33	154 407	307 288	99,01
MALAYSIA	636 225	610 800	-4,00	6 022 402	6 711 087	11,44
VIET NAM	2 303 488	2 826 634	22,71	20 306 845	27 667 335	36,25
INDIA	300 000	272 852	-9,05	2 508 043	2 876 451	14,69
PAKISTAN	13 662	41 834	206,21	18 312	72 504	295,94
BANGLADESH	10 000	14 010	40,10	29 250	18 950	-35,21
KUWAIT	25 000	0	-100,00	168 350	0	-100,00
MAURITIUS	310	100	-67,74	3 952	1 338	-66,14
AUSTRALIA	85 000	0	-100,00	792 335	0	-100,00
EAST TIMOR	7 327	0	-100,00	378	0	-100,00
UNITED STATES	3 307 161	1 586 060	-52,04	30 249 434	19 782 351	-34,60
CANADA	470	0	-100,00	3 984	0	-100,00
JAMAICA	16 000	0	-100,00	149 600	0	-100,00

TABEL 5. PERKEMBANGAN EKSPOR INDONESIA MENURUT KOMODITI DAN NEGARA TUJUAN  
JANUARI-DESEMBER 2013 DAN 2014

KOMODITI / NEGARA TUJUAN	BERAT BERSIH (KG)		PERUB	NILAI FOB (US \$)		PERUB
	JAN-DES 2013	JAN-DES 2014	%	JAN-DES 2013	JAN-DES 2014	%
(1)	(2)	(3)	(4)	(5)	(6)	(7)
DOMINICAN REPUBLIC	5 000	0	-100,00	29 250	0	-100,00
UNITED KINGDOM	60 000	15 000	-75,00	544 125	198 100	-63,59
NETHERLANDS	1 606 522	739 001	-54,00	15 090 974	8 933 562	-40,80
FRANCE	452 000	373 000	-17,48	4 132 795	4 281 516	3,60
GERMANY, FED. REP. OF	1 591 000	1 473 980	-7,36	14 254 026	17 246 119	20,99
BELGIUM	244 762	90 514	-63,02	2 293 694	1 105 395	-51,81
ITALY	72 350	23 000	-68,21	679 516	277 780	-59,12
SPAIN	30 000	15 000	-50,00	273 039	193 600	-29,09
GREECE	4 005	30	-99,25	9 612	410	-95,73
POLAND	15 000	0	-100,00	136 125	0	-100,00
<b>-KAYU MANIS DAN BUNGANYA</b>	<b>19 744 384</b>	<b>22 157 426</b>	<b>12,22</b>	<b>30 604 401</b>	<b>45 462 674</b>	<b>48,55</b>
JAPAN	1 325	11 175	743,40	3 407	31 085	812,39
HONG KONG	16 000	4 051	-74,68	16 569	10 281	-37,95
KOREA, REPUBLIC OF	125 116	75 004	-40,05	142 424	101 465	-28,76
TAIWAN	11 743	0	-100,00	11 786	0	-100,00
CHINA	186 500	264 500	41,82	215 341	402 579	86,95
THAILAND	1 707 750	1 330 245	-22,11	3 079 073	3 289 119	6,82
SINGAPORE	479 485	945 721	97,24	863 060	2 114 877	145,04
PHILIPPINES	4 030	6 012	49,18	4 410	10 329	134,22
MALAYSIA	1 203 976	1 607 413	33,51	1 350 100	2 191 044	62,29
MYANMAR	64 000	157 345	145,85	100 313	334 096	233,05
VIET NAM	908 789	737 448	-18,85	1 168 793	1 381 331	18,18
MALDIVES	750	600	-20,00	1 533	1 140	-25,64
INDIA	517 730	681 504	31,63	780 560	1 433 470	83,65
PAKISTAN	0	39 860	-	0	30 694	-
BANGLADESH	90 000	51 000	-43,33	96 750	76 500	-20,93
IRAQ	0	78 000	-	0	112 240	-
IRAN (ISLAMIC REPUBLIC OF)	0	53 000	-	0	94 990	-
SAUDI ARABIA	62 000	123 023	98,42	103 201	406 845	294,23
ISRAEL	166 665	162 040	-2,78	281 804	363 809	29,10
KUWAIT	159 000	27 000	-83,02	141 672	40 800	-71,20
JORDAN	99 255	10 500	-89,42	116 958	35 523	-69,63
LEBANON	14 000	40 000	185,71	28 209	77 199	173,67
SYRIA ARAB REPUBLIC	15 010	20 372	35,72	13 610	13 298	-2,29
TURKEY	603 765	830 310	37,52	682 050	1 184 429	73,66
UNITED ARAB EMIRATES	667 925	986 026	47,63	822 468	1 737 725	111,28
BAHRAIN	0	8 000	-	0	13 682	-
CYPRUS	8 800	3 800	-56,82	15 187	12 007	-20,94
EGYPT	154 000	193 350	25,55	206 107	455 145	120,83
LIBYAN ARAB JAMAHIRIYA	0	106 500	-	0	316 763	-
MOROCCO	318 000	246 000	-22,64	346 085	340 109	-1,73
TUNISIA	87 960	83 500	-5,07	158 943	218 657	37,57
ALGERIA	392 300	600 095	52,97	670 720	1 384 003	106,35
SIERRA LEONE	9 000	0	-100,00	20 430	0	-100,00
SENEGAL	0	9 310	-	0	8 960	-
SOUTH AFRICA	66 000	66 562	0,85	72 117	118 249	63,97
MAURITIUS	19 215	59 210	208,14	30 346	132 078	335,24
AUSTRALIA	35 899	25 745	-28,28	89 542	88 759	-0,87
NEW ZEALAND	360	47	-86,94	3 600	246	-93,17
CHRISTMAS ISLANDS	0	1	-	0	7	-
EAST TIMOR	148	20	-86,49	42	6	-85,71
UNITED STATES	3 906 796	3 376 313	-13,58	7 849 081	8 429 217	7,39
CANADA	248 575	340 478	36,97	271 164	709 195	161,54
MEXICO	257 375	290 000	12,68	313 013	489 661	56,43
GUATEMALA	18 650	0	-100,00	42 226	0	-100,00
PANAMA	36 000	25 000	-30,56	38 823	44 000	13,33
SURINAME	16 700	29 140	74,49	33 870	64 083	89,20
VENEZUELA	605 200	358 000	-40,85	763 890	548 366	-28,21
ARGENTINA	13 500	18 000	33,33	11 475	26 425	130,28
BRAZIL	1 311 750	1 568 600	19,58	1 805 339	2 915 880	61,51
COLOMBIA	46 000	24 000	-47,83	40 042	32 835	-18,00
URUGUAY	5 000	5 750	15,00	5 500	13 243	140,78
PUERTO RICO	15 000	18 000	20,00	33 184	54 659	64,71
DOMINICAN REPUBLIC	1 296 200	1 455 000	12,25	1 632 865	2 562 070	56,91
COSTA RICA	22 250	7 000	-68,54	32 373	15 640	-51,69
UNITED KINGDOM	31 838	9 470	-70,26	64 556	32 303	-49,96
NETHERLANDS	1 417 041	2 806 553	98,06	2 546 008	5 883 052	131,07
FRANCE	115 000	91 500	-20,43	244 425	236 012	-3,44
GERMANY, FED. REP. OF	764 895	628 460	-17,84	1 078 924	1 459 226	35,25
BELGIUM	4 763	3 024	-36,51	13 494	11 497	-14,80
SWITZERLAND	94	52	-44,68	141	78	-44,68
DENMARK	9 680	2 688	-72,23	27 061	9 327	-65,53
NORWAY	10 000	0	-100,00	9 912	0	-100,00
SWEDEN	5 525	51 020	823,44	15 777	93 127	490,27
FINLAND	25 000	0	-100,00	25 041	0	-100,00
ITALY	43 610	48 027	10,13	85 620	132 126	54,32

TABEL 5. PERKEMBANGAN EKSPOR INDONESIA MENURUT KOMODITI DAN NEGARA TUJUAN  
JANUARI-DESEMBER 2013 DAN 2014

KOMODITI / NEGARA TUJUAN	BERAT BERSIH (KG)		PERUB	NILAI FOB (US \$)		PERUB
	JAN-DES 2013	JAN-DES 2014	%	JAN-DES 2013	JAN-DES 2014	%
(1)	(2)	(3)	(4)	(5)	(6)	(7)
SPAIN	45 800	148 750	224,78	65 557	264 540	303,53
PORTUGAL	208 010	220 585	6,05	451 935	679 868	50,43
GREECE	489 023	517 185	5,76	688 649	1 158 770	68,27
HUNGARY	43 850	0	-100,00	57 148	0	-100,00
POLAND	104 900	83 500	-20,40	122 559	157 788	28,74
ROMANIA	40 320	85 500	112,05	47 260	168 100	255,69
BULGARIA	43 000	16 997	-60,47	49 891	31 772	-36,32
ARMENIA	0	1 000	-	0	1 850	-
UKRAINE	62 343	29 000	-53,48	115 292	71 643	-37,86
LITHUANIA	500	7 000	1 300,00	1 100	21 203	1 827,55
LATVIA	32 400	19 500	-39,81	44 032	71 916	63,33
ESTONIA	19 400	96 200	395,88	31 055	184 528	494,20
CROATIA	0	12 000	-	0	22 812	-
RUSSIA FEDERATION	231 900	119 845	-48,32	308 909	302 323	-2,13
<b>-BIJI PALA &amp; BUNGANYA DAN KAPUL</b>	<b>23 068 454</b>	<b>27 249 556</b>	<b>18,12</b>	<b>135 796 392</b>	<b>127 580 016</b>	<b>-6,05</b>
JAPAN	475 824	581 903	22,29	8 336 077	8 304 679	-0,38
HONG KONG	36 866	29 855	-19,02	334 123	242 686	-27,37
KOREA, REPUBLIC OF	222 059	421 965	90,02	1 817 934	1 845 568	1,52
TAIWAN	388 385	210 888	-45,70	263 499	97 059	-63,17
CHINA	66 070	51 568	-21,95	245 864	51 685	-78,98
THAILAND	129 115	166 843	29,22	845 641	1 048 225	23,96
SINGAPORE	208 543	287 869	38,04	1 901 302	2 713 545	42,72
PHILIPPINES	91 540	129 020	40,94	699 375	898 660	28,49
MALAYSIA	1 597 459	1 449 486	-9,26	2 105 848	1 888 142	-10,34
MYANMAR	12 870	26 990	109,71	179 922	237 581	32,05
BRUNEI DARUSSALAM	418	512	22,49	5 171	6 687	29,32
VIET NAM	11 689 798	13 696 169	17,16	32 462 042	30 111 853	-7,24
INDIA	1 367 931	3 355 738	145,31	7 880 656	12 382 853	57,13
PAKISTAN	265 105	298 276	12,51	1 380 691	1 520 603	10,13
BANGLADESH	106 778	55 883	-47,66	1 479 998	510 967	-65,48
SRI LANKA	18 010	5 400	-70,02	249 016	79 510	-68,07
SAUDI ARABIA	45 577	29 895	-34,41	29 109	9 097	-68,75
ISRAEL	0	2 290	-	0	27 471	-
KUWAIT	0	5	-	0	23	-
JORDAN	0	500	-	0	3 623	-
LEBANON	8 500	0	-100,00	58 750	0	-100,00
OMAN	0	700	-	0	1 438	-
TURKEY	0	400	-	0	4 800	-
UNITED ARAB EMIRATES	26 690	40 385	51,31	58 098	457 792	687,97
QATAR	6 168	4 731	-23,30	7 557	13 512	78,80
BAHRAIN	0	510	-	0	8 924	-
EGYPT	4 000	1 000	-75,00	68 720	13 459	-80,41
MOROCCO	51 125	34 500	-32,52	492 338	340 456	-30,85
NIGERIA	22 850	3 350	-85,34	135 462	3 672	-97,29
SOUTH AFRICA	60 000	29 000	-51,67	824 800	347 342	-57,89
MAURITIUS	250	1 500	500,00	3 888	9 750	150,77
AUSTRALIA	111 580	136 880	22,67	1 021 221	1 364 539	33,62
NEW ZEALAND	1 489	530	-64,41	22 967	12 107	-47,29
EAST TIMOR	3 187	32 835	930,28	808	961	18,94
UNITED STATES	1 656 180	1 807 344	9,13	17 314 536	15 944 629	-7,91
CANADA	38 928	98 420	152,83	429 826	1 062 712	147,24
MEXICO	16 994	317	-98,13	195 622	5 334	-97,27
SURINAME	63	0	-100,00	991	0	-100,00
CHILE	4 500	0	-100,00	52 150	0	-100,00
ARGENTINA	108 805	170 700	56,89	930 082	1 116 657	20,06
BRAZIL	45 000	8 800	-80,44	443 525	71 647	-83,85
COLOMBIA	0	7 000	-	0	95 550	-
URUGUAY	5 000	4 000	-20,00	70 000	50 000	-28,57
DOMINICAN REPUBLIC	9 500	0	-100,00	99 850	0	-100,00
COSTA RICA	497	400	-19,52	4 421	6 770	53,13
UNITED KINGDOM	63 007	91 980	45,98	1 161 902	1 274 898	9,73
NETHERLANDS	1 403 394	1 368 122	-2,51	20 760 748	16 971 245	-18,25
FRANCE	155 750	132 350	-15,02	2 327 867	2 023 100	-13,09
GERMANY, FED. REP. OF	1 073 797	913 895	-14,89	12 433 884	9 976 035	-19,77
AUSTRIA	0	49 000	-	0	557 234	-
BELGIUM	185 062	207 988	12,39	2 914 291	2 571 005	-11,78
SWITZERLAND	24 000	7	-99,97	443 450	11	-100,00
DENMARK	19 220	30 500	58,69	242 220	350 674	44,77
SWEDEN	19 525	10 000	-48,78	275 562	195 775	-28,95
ITALY	949 315	994 534	4,76	10 450 290	8 620 851	-17,51
SPAIN	115 100	131 560	14,30	984 789	1 142 933	16,06
GREECE	2 500	257	-89,72	40 875	2 297	-94,38
POLAND	16 000	36 751	129,69	169 750	290 029	70,86
ROMANIA	18 200	18 055	-0,80	215 968	153 329	-29,00
BULGARIA	2 000	8 000	300,00	15 050	66 000	338,54
KAZAKHSTAN	0	1 000	-	0	8 050	-

**TABEL 5. PERKEMBANGAN EKSPOR INDONESIA MENURUT KOMODITI DAN NEGARA TUJUAN  
JANUARI-DESEMBER 2013 DAN 2014**

KOMODITI / NEGARA TUJUAN	BERAT BERSIH (KG)		PERUB	NILAI FOB (US \$)		PERUB
	JAN-DES 2013	JAN-DES 2014	%	JAN-DES 2013	JAN-DES 2014	%
(1)	(2)	(3)	(4)	(5)	(6)	(7)
UKRAINE	13 050	14 000	7,28	104 203	98 476	-5,50
LATVIA	300	200	-33,33	3 780	2 840	-24,87
RUSSIA FEDERATION	104 580	57 000	-45,50	799 883	362 666	-54,66
<b>-PANILI</b>	<b>231 296</b>	<b>230 577</b>	<b>-0,31</b>	<b>6 376 707</b>	<b>7 977 300</b>	<b>25,10</b>
JAPAN	703	160	-77,24	7 015	7 731	10,21
HONG KONG	0	317	-	0	28 801	-
KOREA, REPUBLIC OF	400	109	-72,75	15 200	4 770	-68,62
TAIWAN	397	400	0,76	30 243	38 179	26,24
CHINA	6 440	3 751	-41,75	205 154	170 940	-16,68
THAILAND	24	102	325,00	2 470	11 728	374,82
SINGAPORE	474	551	16,24	31 334	35 989	14,86
PHILIPPINES	70	50	-28,57	3 850	251	-93,48
MALAYSIA	2 722	181	-93,35	25 071	15 787	-37,03
INDIA	1 030	434	-57,86	37 450	22 093	-41,01
SRI LANKA	500	1 077	115,40	19 500	65 136	234,03
SAUDI ARABIA	0	285	-	0	7 458	-
UNITED ARAB EMIRATES	5	204	3 980,00	5	4 940	98 700,00
GABON	17	0	-100,00	750	0	-100,00
AUSTRALIA	809	2 284	182,32	46 194	170 222	268,49
NEW ZEALAND	102	158	54,90	10 951	20 786	89,81
UNITED STATES	142 061	142 331	0,19	3 467 344	4 255 412	22,73
BRAZIL	800	500	-37,50	40 738	47 625	16,91
DOMINICAN REPUBLIC	52	0	-100,00	520	0	-100,00
UNITED KINGDOM	10 340	250	-97,58	317 012	24 050	-92,41
NETHERLANDS	887	891	0,45	28 623	70 274	145,52
FRANCE	2 000	700	-65,00	78 000	23 197	-70,26
GERMANY, FED. REP. OF	60 302	74 590	23,69	1 955 020	2 892 887	47,97
BELGIUM	245	57	-76,73	5 513	2 542	-53,89
SWITZERLAND	57	75	31,58	1 140	1 500	31,58
PORTUGAL	320	500	56,25	15 880	21 900	37,91
HUNGARY	1	0	-100,00	128	0	-100,00
POLAND	438	570	30,14	26 822	30 630	14,20
BULGARIA	0	50	-	0	2 472	-
SERBIA	100	0	-100,00	4 780	0	-100,00
<b>-LAINNYA</b>	<b>30 378 211</b>	<b>74 175 988</b>	<b>144,17</b>	<b>51 895 818</b>	<b>95 391 022</b>	<b>83,81</b>
JAPAN	433 325	798 797	84,34	1 267 363	1 825 999	44,08
HONG KONG	73 537	77 303	5,12	485 211	269 728	-44,41
KOREA, REPUBLIC OF	54 365	56 811	4,50	503 549	285 934	-43,22
TAIWAN	72 182	209 001	189,55	501 987	718 513	43,13
CHINA	16 918	49 830	194,54	155 144	254 877	64,28
THAILAND	363 180	448 110	23,39	457 368	782 522	71,09
SINGAPORE	1 254 197	1 981 716	58,01	5 327 862	9 201 026	72,70
PHILIPPINES	2 604	7 000	168,82	27 155	15 824	-41,73
MALAYSIA	5 202 887	8 324 705	60,00	4 135 124	5 679 995	37,36
MYANMAR	18 975	28 460	49,99	144 519	80 548	-44,26
BRUNEI DARUSSALAM	273	24 840	8 998,90	7 208	36 571	407,37
LAO PEOPLE'S DEM. REP.	0	456	-	0	2 196	-
VIET NAM	1 993 612	5 207 647	161,22	4 638 241	6 178 276	33,20
MALDIVES	0	2 045	-	0	281	-
INDIA	1 367 510	4 108 849	200,46	5 592 599	9 100 922	62,73
PAKISTAN	2 514 500	21 195 867	742,95	2 403 117	17 129 703	612,81
BANGLADESH	13 872 297	27 212 122	96,16	8 484 060	24 123 624	184,34
SRI LANKA	22 483	46 100	105,04	59 137	27 225	-53,96
IRAQ	0	14 630	-	0	15 579	-
IRAN (ISLAMIC REPUBLIC OF)	0	36 600	-	0	42 795	-
SAUDI ARABIA	500 653	652 674	30,36	3 602 920	5 307 791	47,32
ISRAEL	23 096	62 180	169,22	57 439	150 870	162,66
KUWAIT	65 380	87 722	34,17	63 572	133 440	109,90
JORDAN	57 205	161 790	182,82	68 916	189 946	175,62
LEBANON	77 450	45 060	-41,82	71 427	55 993	-21,61
YEMEN	12 500	2	-99,98	136 875	4	-100,00
SYRIA ARAB REPUBLIC	49 282	157 350	219,28	42 578	209 262	391,48
TURKEY	103 000	121 930	18,38	402 735	131 671	-67,31
UNITED ARAB EMIRATES	84 870	554 162	552,95	466 543	773 255	65,74
QATAR	1 255	2 712	116,10	1 895	7 946	319,31
BAHRAIN	0	1 006	-	0	12 178	-
EGYPT	313 913	545 350	73,73	558 832	628 456	12,46
MOROCCO	16 490	0	-100,00	68 331	0	-100,00
GHANA	0	9 000	-	0	18 000	-
MAURITANIA	111 600	0	-100,00	127 920	0	-100,00
SOUTH AFRICA	5 014	33 015	558,46	18 430	156 309	748,12
BURUNDI	0	700	-	0	1 580	-
AUSTRALIA	15 713	63 848	306,34	114 628	360 618	214,60
NEW ZEALAND	775	649	-16,26	15 072	7 704	-48,89
NEW CALEDONIA	399	0	-100,00	423	0	-100,00

TABEL 5. PERKEMBANGAN EKSPOR INDONESIA MENURUT KOMODITI DAN NEGARA TUJUAN  
JANUARI-DESEMBER 2013 DAN 2014

KOMODITI / NEGARA TUJUAN	BERAT BERSIH (KG)		PERUB	NILAI FOB (US \$)		PERUB
	JAN-DES 2013	JAN-DES 2014	%	JAN-DES 2013	JAN-DES 2014	%
(1)	(2)	(3)	(4)	(5)	(6)	(7)
CHRISTMAS ISLANDS	16	40	150,00	10	155	1 450,00
EAST TIMOR	22 819	38 099	66,96	13 295	2 298	-82,72
UNITED STATES	605 812	492 801	-18,65	6 584 715	5 908 965	-10,26
CANADA	41 922	14 860	-64,55	209 064	94 109	-54,99
MEXICO	8 000	56 610	607,63	12 700	79 032	522,30
SURINAME	5 272	35	-99,34	12 280	260	-97,88
CHILE	8 490	0	-100,00	31 764	0	-100,00
ARGENTINA	14 560	24 280	66,76	134 998	55 297	-59,04
BRAZIL	58 130	83 330	43,35	857 612	1 147 008	33,74
DOMINICAN REPUBLIC	3 000	3 360	12,00	4 200	2 352	-44,00
COSTA RICA	1 110	1 500	35,14	2 539	18 017	609,61
UNITED KINGDOM	60 375	49 473	-18,06	478 512	322 738	-32,55
NETHERLANDS	573 585	820 624	43,07	1 312 790	1 972 671	50,27
FRANCE	54 400	18 561	-65,88	978 837	263 767	-73,05
GERMANY, FED. REP. OF	123 041	160 011	30,05	577 406	938 754	62,58
AUSTRIA	0	1 000	-	0	8 613	-
BELGIUM	15 996	29 553	84,75	128 096	137 044	6,99
SWITZERLAND	4 026	400	-90,06	89 039	1 257	-98,59
DENMARK	2 960	3 000	1,35	19 034	31 750	66,81
SWEDEN	60	0	-100,00	821	0	-100,00
FINLAND	0	930	-	0	6 483	-
ITALY	12 702	9 235	-27,29	75 128	68 387	-8,97
SPAIN	25 630	12 480	-51,31	268 519	322 483	20,10
GREECE	2 000	1 225	-38,75	4 500	10 477	132,82
HUNGARY	8 050	0	-100,00	6 800	0	-100,00
POLAND	0	8 162	-	0	8 766	-
BULGARIA	2 015	4 000	98,51	7 768	9 500	22,30
UKRAINE	4 000	7 000	75,00	20 175	21 000	4,09
LITHUANIA	700	2 960	322,86	9 450	15 040	59,15
LATVIA	17 000	1 920	-88,71	40 391	22 155	-45,15
CZECH REPUBLIC	0	500	-	0	5 483	-
RUSSIA FEDERATION	1 100	0	-100,00	7 195	0	-100,00
<b>TEBKAU</b>	<b>20 028 784</b>	<b>17 186 707</b>	<b>-14,19</b>	<b>97 119 394</b>	<b>83 165 690</b>	<b>-14,37</b>
JAPAN	83	55	-33,73	83	54	-34,94
HONG KONG	4	74	1 750,00	2	114	5 600,00
KOREA, REPUBLIC OF	50	0	-100,00	120	0	-100,00
TAIWAN	1 768 010	1 522 040	-13,91	79 821	46 390	-41,88
CHINA	978 805	1 619 516	65,46	8 366 694	9 010 620	7,70
THAILAND	9 600	0	-100,00	36 480	0	-100,00
SINGAPORE	287 539	885 573	207,98	1 083 475	4 955 336	357,36
PHILIPPINES	566 940	1 192 610	110,36	3 471 170	6 541 954	88,47
MALAYSIA	1 115 918	1 573 105	40,97	2 706 753	2 824 830	4,36
CAMBODIA	0	99 000	-	0	490 050	-
VIET NAM	0	30 177	-	0	72 424	-
INDIA	41 394	0	-100,00	321 836	0	-100,00
SRI LANKA	842 083	831 172	-1,30	18 831 223	17 690 933	-6,06
TURKEY	1 400	24 160	1 625,71	16 016	13 860	-13,46
UNITED ARAB EMIRATES	2 106	7 491	255,70	12 215	29 597	142,30
EGYPT	786 307	827 392	5,23	1 462 377	1 493 320	2,12
MOROCCO	18 000	18 000	0,00	71 306	67 500	-5,34
TUNISIA	0	10 000	-	0	15 000	-
BOTSWANA	91 000	88 000	-3,30	109 200	100 175	-8,26
NIGERIA	13 440	0	-100,00	7 291	0	-100,00
SENEGAL	20 000	0	-100,00	24 000	0	-100,00
MAURITANIA	122 000	0	-100,00	182 000	0	-100,00
SOUTH AFRICA	88 080	90 000	2,18	66 067	60 504	-8,42
NEW ZEALAND	63 660	0	-100,00	36 275	0	-100,00
UNITED STATES	3 267 223	2 624 778	-19,66	7 791 063	6 178 744	-20,69
HONDURAS	35 734	36 922	3,32	404 197	1 457 683	260,64
NICARAGUA	467 134	279 464	-40,17	4 017 301	3 049 960	-24,08
CUBA	960 000	0	-100,00	1 571 200	0	-100,00
CHILE	172 800	57 600	-66,67	60 480	20 736	-65,71
ARGENTINA	9 000	0	-100,00	50 065	0	-100,00
BRAZIL	13 175	23 000	74,57	8 192	74 750	812,48
PUERTO RICO	541 290	0	-100,00	2 423 001	0	-100,00
DOMINICAN REPUBLIC	1 037 623	688 689	-33,63	8 939 866	8 831 223	-1,22
NORFOLK ISLANDS	99 000	0	-100,00	265 320	0	-100,00
UNITED KINGDOM	101 200	57 400	-43,28	429 016	258 300	-39,79
NETHERLANDS	1 782 906	718 741	-59,69	10 745 909	5 833 677	-45,71
FRANCE	184 410	939 270	409,34	95 394	515 002	439,87
GERMANY, FED. REP. OF	366 035	447 309	22,20	4 268 891	2 519 641	-40,98
BELGIUM	3 062 314	1 964 720	-35,84	14 183 584	9 541 636	-32,73
SWITZERLAND	173 812	0	-100,00	811 987	0	-100,00
DENMARK	99 000	59 400	-40,00	348 480	180 774	-48,13
IRELAND	39 600	0	-100,00	194 040	0	-100,00
ITALY	59 400	0	-100,00	207 900	0	-100,00

TABEL 5. PERKEMBANGAN EKSPOR INDONESIA MENURUT KOMODITI DAN NEGARA TUJUAN  
JANUARI-DESEMBER 2013 DAN 2014

KOMODITI / NEGARA TUJUAN	BERAT BERSIH (KG)		PERUB	NILAI FOB (US \$)		PERUB
	JAN-DES 2013	JAN-DES 2014	%	JAN-DES 2013	JAN-DES 2014	%
(1)	(2)	(3)	(4)	(5)	(6)	(7)
SPAIN	307 860	59 489	-80,68	2 630 220	501 513	-80,93
POLAND	156 725	36 000	-77,03	498 040	146 831	-70,52
ROMANIA	14 400	0	-100,00	2 448	0	-100,00
BULGARIA	0	19 800	-	0	33 840	-
AZERBAIJAN	0	2	-	0	2	-
UKRAINE	18 480	0	-100,00	7 319	0	-100,00
LITHUANIA	0	97 523	-	0	195 046	-
MALTA	6 000	0	-100,00	10 800	0	-100,00
SLOVAKIA	0	40 000	-	0	36 000	-
CZECH REPUBLIC	0	8 640	-	0	17 496	-
RUSSIA FEDERATION	237 244	209 595	-11,65	270 277	360 175	33,26
<b>BIJI COKLAT</b>	<b>201 504 734</b>	<b>76 625 876</b>	<b>-61,97</b>	<b>449 875 562</b>	<b>200 724 859</b>	<b>-55,38</b>
JAPAN	118 191	120 750	2,17	560 139	822 558	46,85
KOREA, REPUBLIC OF	2 146 351	5 283 542	146,16	309 660	735 068	137,38
TAIWAN	937	36 000	3 742,05	1 889	7 560	300,21
CHINA	8 670 196	480 005	-94,46	19 217 995	1 285 155	-93,31
THAILAND	7 713 408	4 978 471	-35,46	19 404 591	16 177 625	-16,63
SINGAPORE	33 146 855	10 617 108	-67,97	72 745 181	31 185 317	-57,13
PHILIPPINES	711 512	2 091 658	193,97	93 418	334 364	257,92
MALAYSIA	134 774 398	43 732 997	-67,55	303 738 826	120 722 977	-60,25
VIET NAM	0	125 012	-	0	18 694	-
INDIA	5 700 028	7 820 101	37,19	13 633 439	23 200 154	70,17
SRI LANKA	34 729	0	-100,00	73 616	0	-100,00
TURKEY	26 455	0	-100,00	64 288	0	-100,00
AUSTRALIA	120	0	-100,00	251	0	-100,00
EAST TIMOR	30	325	983,33	23	260	1 030,43
UNITED STATES	7 208 688	218 902	-96,96	16 439 259	1 148 482	-93,01
BRAZIL	60 000	0	-100,00	176 823	0	-100,00
NETHERLANDS	187 500	237 500	26,67	562 257	1 211 136	115,41
FRANCE	72	0	-100,00	318	0	-100,00
GERMANY, FED. REP. OF	490 500	600 708	22,47	1 368 976	2 986 090	118,13
BELGIUM	62 514	200 257	220,34	215 001	691 087	221,43
SWITZERLAND	1 000	1 140	14,00	1 330	3 078	131,43
SPAIN	400 000	13 200	-96,70	1 152 010	5 045	-99,56
ESTONIA	51 200	68 200	33,20	116 122	190 209	63,80
SLOVENIA	50	0	-100,00	150	0	-100,00
<b>-IKAN TONGKOL/TUNA</b>	<b>112 347 410</b>	<b>101 122 037</b>	<b>-9,99</b>	<b>276 607 183</b>	<b>210 350 346</b>	<b>-23,95</b>
JAPAN	33 116 581	25 118 140	-24,15	106 763 232	74 763 140	-29,97
HONG KONG	217 459	75 865	-65,11	1 654 345	631 346	-61,84
KOREA, REPUBLIC OF	588 590	642 696	9,19	1 388 660	1 038 171	-25,24
TAIWAN	351 126	359 966	2,52	336 093	393 888	17,20
CHINA	3 054 440	1 706 514	-44,13	2 745 547	1 913 622	-30,30
THAILAND	44 777 941	47 920 329	7,02	69 040 297	68 782 840	-0,37
SINGAPORE	572 411	658 224	14,99	1 180 489	1 539 934	30,45
PHILIPPINES	714 581	2 170 341	203,72	1 208 429	2 995 466	147,88
MALAYSIA	250 743	110 859	-55,79	439 379	276 275	-37,12
BRUNEI DARUSSALAM	2 405	0	-100,00	2 405	0	-100,00
VIET NAM	2 678 546	2 245 586	-16,16	4 737 049	3 601 764	-23,97
INDIA	138 612	50 221	-63,77	164 206	119 230	-27,39
SRI LANKA	247 994	663 449	167,53	600 767	1 001 762	66,75
IRAN (ISLAMIC REPUBLIC OF)	2 079 430	5 202 351	150,18	3 799 716	7 845 196	106,47
SAUDI ARABIA	31 378	98 904	215,20	101 157	351 714	247,69
ISRAEL	695 634	0	-100,00	3 718 968	0	-100,00
KUWAIT	7 041	650	-90,77	89 020	11 100	-87,53
JORDAN	3 750	15 609	316,24	66 900	64 374	-3,78
LEBANON	54 706	22 514	-58,85	473 906	223 222	-52,90
YEMEN	54 000	58 368	8,09	273 300	206 000	-24,62
OMAN	49 000	15 360	-68,65	197 250	58 250	-70,47
SYRIA ARAB REPUBLIC	37 800	0	-100,00	239 494	0	-100,00
TURKEY	0	15 360	-	0	77 680	-
UNITED ARAB EMIRATES	1 122 021	178 104	-84,13	1 992 953	698 715	-64,94
BAHRAIN	13 544	2 300	-83,02	82 992	36 450	-56,08
CYPRUS	10 569	0	-100,00	115 434	0	-100,00
EGYPT	2 465 520	2 108 500	-14,48	2 242 058	2 162 756	-3,54
LIBYAN ARAB JAMAHIRIYA	0	69 240	-	0	248 500	-
ALGERIA	784 023	137 048	-82,52	3 065 299	283 779	-90,74
KENYA	0	200 000	-	0	402 668	-
ANGOLA	63 936	0	-100,00	244 344	0	-100,00
BENIN	0	200 000	-	0	361 396	-
MAURITIUS	496 646	346 745	-30,18	1 212 076	669 718	-44,75
AUSTRALIA	127 148	118 134	-7,09	1 079 349	915 824	-15,15
NEW ZEALAND	89 000	134 012	50,58	123 650	139 852	13,10
AMERICAN SAMOA	54 038	1 188 308	2 099,02	96 188	1 927 688	1 904,08
EAST TIMOR	15 171	23 247	53,23	5 236	20 314	287,97
UNITED STATES	4 199 260	2 359 931	-43,80	33 012 061	17 541 464	-46,86

TABEL 5. PERKEMBANGAN EKSPOR INDONESIA MENURUT KOMODITI DAN NEGARA TUJUAN  
JANUARI-DESEMBER 2013 DAN 2014

KOMODITI / NEGARA TUJUAN	BERAT BERSIH (KG)		PERUB	NILAI FOB (US \$)		PERUB
	JAN-DES 2013	JAN-DES 2014	%	JAN-DES 2013	JAN-DES 2014	%
(1)	(2)	(3)	(4)	(5)	(6)	(7)
CANADA	0	1 426	-	0	9 760	-
MEXICO	21 013	25 000	18,97	172 620	67 000	-61,19
PANAMA	5 095	5 170	1,47	69 292	15 185	-78,09
CHILE	11 500	0	-100,00	98 325	0	-100,00
ECUADOR	18 320	39 105	113,46	149 528	342 412	129,00
PERU	237 408	0	-100,00	569 439	0	-100,00
PUERTO RICO	7 556	0	-100,00	89 994	0	-100,00
DOMINICAN REPUBLIC	9 792	5 300	-45,87	43 200	43 643	1,03
MARTINIQUE	0	10 856	-	0	31 962	-
GUADELOUPE	0	18 610	-	0	72 001	-
UNITED KINGDOM	53 398	30 251	-43,35	235 368	86 142	-63,40
NETHERLANDS	74 818	946 192	1 164,66	428 654	4 623 531	978,62
FRANCE	670 989	292 656	-56,38	2 260 422	967 882	-57,18
GERMANY, FED. REP. OF	112 131	23 860	-78,72	342 079	127 459	-62,74
BELGIUM	209 402	41 046	-80,40	1 310 774	242 019	-81,54
SWITZERLAND	0	257	-	0	774	-
NORWAY	759	0	-100,00	6 070	0	-100,00
ITALY	331 548	3 134	-99,05	980 474	18 863	-98,08
SPAIN	10 046 399	5 161 624	-48,62	23 369 258	11 279 628	-51,73
PORTUGAL	1 194 071	170 000	-85,76	3 011 574	499 552	-83,41
GREECE	10 001	0	-100,00	39 222	0	-100,00
POLAND	11 229	0	-100,00	33 685	0	-100,00
UKRAINE	24 593	0	-100,00	187 985	0	-100,00
LITHUANIA	100	0	-100,00	600	0	-100,00
CROATIA	0	16 320	-	0	68 850	-
RUSSIA FEDERATION	132 244	114 355	-13,53	716 371	549 585	-23,28
<b>-UBUR-UBUR</b>	<b>13 553 918</b>	<b>11 604 144</b>	<b>-14,39</b>	<b>41 467 262</b>	<b>21 501 754</b>	<b>-48,15</b>
JAPAN	1 108 891	443 736	-59,98	5 915 923	3 289 701	-44,39
HONG KONG	106 758	40 977	-61,62	1 947 599	1 128 092	-42,08
KOREA, REPUBLIC OF	994 961	314 210	-68,42	3 663 871	1 377 865	-62,39
TAIWAN	1 088 116	356 088	-67,27	3 088 651	1 897 550	-38,56
CHINA	829 822	597 598	-27,98	1 970 580	1 316 367	-33,20
THAILAND	99 123	94 005	-5,16	972 306	413 377	-57,48
SINGAPORE	225 535	223 550	-0,88	1 593 398	822 466	-48,38
PHILIPPINES	8 415	5 454	-35,19	304 811	212 612	-30,25
MALAYSIA	289 543	201 815	-30,30	2 415 620	991 598	-58,95
BRUNEI DARUSSALAM	2 685	2 855	6,33	99 100	78 931	-20,35
VIET NAM	8 297 815	8 983 841	8,27	12 921 428	5 091 440	-60,60
MALDIVES	757	0	-100,00	22 070	0	-100,00
INDIA	143	100	-30,07	2 255	510	-77,38
PAKISTAN	315	5	-98,41	304	5	-98,36
IRAN (ISLAMIC REPUBLIC OF)	499	0	-100,00	1 364	0	-100,00
SAUDI ARABIA	101 410	81 494	-19,64	1 283 303	585 306	-54,39
ISRAEL	511	267	-47,75	5 371	1 702	-68,31
KUWAIT	692	873	26,16	4 316	2 787	-35,43
JORDAN	0	10	-	0	175	-
LEBANON	2 210	1 949	-11,81	4 912	4 002	-18,53
TURKEY	5	136	2 620,00	124	1 943	1 466,94
UNITED ARAB EMIRATES	74 970	68 563	-8,55	2 424 318	2 911 033	20,08
QATAR	27 739	390	-98,59	916 271	360	-99,96
BAHRAIN	82 500	0	-100,00	26 813	0	-100,00
MALI	233	0	-100,00	100	0	-100,00
SOUTH AFRICA	67	360	437,31	1 126	2 223	97,42
AUSTRALIA	55 336	11 015	-80,09	961 787	417 135	-56,63
NEW ZEALAND	8	0	-100,00	100	0	-100,00
UNITED STATES	22 675	19 658	-13,31	179 582	176 617	-1,65
CANADA	841	311	-63,02	2 435	2 262	-7,10
MEXICO	90	0	-100,00	605	0	-100,00
SURINAME	30	0	-100,00	72	0	-100,00
VENEZUELA	60	100	66,67	286	418	46,15
ARGENTINA	180	80	-55,56	375	670	78,67
BRAZIL	213	1 591	646,95	3 025	13 061	331,77
PERU	133	260	95,49	951	1 332	40,06
UNITED KINGDOM	22 589	20 450	-9,47	90 344	136 967	51,61
NETHERLANDS	27 653	10 308	-62,72	314 491	109 637	-65,14
FRANCE	2 162	2 580	19,33	16 564	10 837	-34,57
GERMANY, FED. REP. OF	4 606	2 070	-55,06	29 222	9 616	-67,09
AUSTRIA	213	811	280,75	3 976	4 594	15,54
BELGIUM	173	15	-91,33	1 993	34	-98,29
SWITZERLAND	1 863	688	-63,07	4 739	3 658	-22,81
DENMARK	692	312	-54,91	1 437	1 688	17,47
NORWAY	361	1 204	233,52	1 726	5 496	218,42
SWEDEN	294	111	-62,24	1 342	713	-46,87
FINLAND	40	0	-100,00	77	0	-100,00
IRELAND	1 254	910	-27,43	5 745	4 063	-29,28
ITALY	59 564	103 564	73,87	227 759	434 709	90,86

TABEL 5. PERKEMBANGAN EKSPOR INDONESIA MENURUT KOMODITI DAN NEGARA TUJUAN  
JANUARI-DESEMBER 2013 DAN 2014

KOMODITI / NEGARA TUJUAN	BERAT BERSIH (KG)		PERUB	NILAI FOB (US \$)		PERUB
	JAN-DES 2013	JAN-DES 2014	%	JAN-DES 2013	JAN-DES 2014	%
(1)	(2)	(3)	(4)	(5)	(6)	(7)
SPAIN	315	6 668	2 016,83	4 710	23 219	392,97
GREECE	1 369	123	-91,02	3 363	333	-90,10
HUNGARY	5	5	0,00	35	121	245,71
POLAND	1 411	913	-35,29	7 674	3 799	-50,50
BULGARIA	254	162	-36,22	999	550	-44,94
UKRAINE	649	656	1,08	1 734	2 642	52,36
LITHUANIA	225	132	-41,33	1 238	577	-53,39
GEORGIA	0	2	-	0	28	-
MALTA	1	232	23 100,00	10	714	7 040,00
CZECH REPUBLIC	492	95	-80,69	4 687	3 884	-17,13
REP. OF MACEDONIA	39	0	-100,00	125	0	-100,00
RUSSIA FEDERATION	4 413	842	-80,92	8 120	2 335	-71,24
<b>-KEPITING, KERANG-KERANGAN</b>	<b>100 444 822</b>	<b>92 030 655</b>	<b>-8,38</b>	<b>283 643 119</b>	<b>268 990 005</b>	<b>-5,17</b>
JAPAN	1 278 209	1 058 426	-17,19	7 767 171	6 026 387	-22,41
HONG KONG	2 068 395	949 555	-54,09	4 104 758	4 084 397	-0,50
KOREA, REPUBLIC OF	3 421 794	3 107 076	-9,20	10 697 607	13 290 388	24,24
TAIWAN	7 377 072	7 321 415	-0,75	10 785 887	10 238 265	-5,08
CHINA	43 357 958	34 167 845	-21,20	120 298 887	73 692 347	-38,74
MACAU	0	6	-	0	230	-
THAILAND	8 920 707	4 938 043	-44,65	8 294 234	4 020 806	-51,52
SINGAPORE	2 546 990	2 453 491	-3,67	8 325 806	7 746 295	-6,96
PHILIPPINES	1 645	420	-74,47	11 212	2 247	-79,96
MALAYSIA	4 327 639	4 242 369	-1,97	10 409 475	11 082 130	6,46
CAMBODIA	0	50	-	0	44	-
LAO PEOPLE'S DEM. REP.	45	23	-48,89	140	140	0,00
VIET NAM	13 455 538	14 617 384	8,63	22 751 806	24 211 912	6,42
MALDIVES	300	2 300	666,67	34 500	31 360	-9,10
INDIA	0	846	-	0	2 317	-
PAKISTAN	51	9 672	18 864,71	304	13 405	4 309,54
BANGLADESH	3	0	-100,00	279	0	-100,00
SRI LANKA	92	121 869	132 366,30	345	80 962	23 367,25
IRAQ	25	224	796,00	185	692	274,05
IRAN (ISLAMIC REPUBLIC OF)	3 051	4 798	57,26	20 348	22 803	12,07
SAUDI ARABIA	245	183	-25,31	3 756	930	-75,24
ISRAEL	2 756	4 383	59,03	19 267	18 594	-3,49
KUWAIT	1 496	1 137	-24,00	8 044	6 697	-16,75
JORDAN	305	258	-15,41	1 702	993	-41,66
LEBANON	38 213	55 359	44,87	120 727	203 304	68,40
OMAN	0	23 237	-	0	84 101	-
TURKEY	275 192	333 220	21,09	888 401	1 105 348	24,42
UNITED ARAB EMIRATES	43 947	70 586	60,62	208 522	173 881	-16,61
QATAR	74	205	177,03	410	1 139	177,80
BAHRAIN	1 419	1 084	-23,61	6 960	5 599	-19,55
CYPRUS	187 983	219 114	16,56	656 531	889 722	35,52
EGYPT	15 000	4 824	-67,84	52 759	19 617	-62,82
MOROCCO	2	9	350,00	15	75	400,00
TUNISIA	0	23 725	-	0	65 310	-
REUNION	57 653	157 887	173,86	217 798	763 975	250,77
SOUTH AFRICA	14 767	43 045	191,49	56 253	84 797	50,74
MAURITIUS	28 160	54 040	91,90	74 833	153 446	105,05
AUSTRALIA	954 274	912 483	-4,38	4 956 942	4 579 588	-7,61
NEW ZEALAND	569	594	4,39	3 929	3 146	-19,93
AMERICAN SAMOA	0	19 951	-	0	37 297	-
EAST TIMOR	2 780	103 504	3 623,17	1 201	67 525	5 522,40
UNITED STATES	3 292 113	4 683 320	42,26	36 930 310	58 855 050	59,37
CANADA	74 953	51 538	-31,24	579 991	212 917	-63,29
MEXICO	97	25 283	25 964,95	175	87 709	50 019,43
HONDURAS	10 010	9 979	-0,31	15 921	44 100	176,99
PANAMA	125 118	47 499	-62,04	310 093	209 924	-32,30
SURINAME	8	0	-100,00	48	0	-100,00
CHILE	250	0	-100,00	150	0	-100,00
ARGENTINA	240	235	-2,08	1 099	575	-47,68
BRAZIL	1 048	2 475	136,16	3 134	4 315	37,68
PERU	0	2	-	0	273	-
PUERTO RICO	50 400	56 903	12,90	250 531	298 815	19,27
DOMINICAN REPUBLIC	80 130	28 404	-64,55	157 039	63 948	-59,28
MARTINIQUE	79 601	44 899	-43,59	224 948	138 519	-38,42
NETHERLANDS ANTILLES	0	9 104	-	0	71 753	-
GUADELOUPE	131 990	103 590	-21,52	375 245	304 633	-18,82
UNITED KINGDOM	284 747	325 536	14,32	2 300 142	2 808 200	22,09
NETHERLANDS	129 829	166 736	28,43	560 514	1 082 818	93,18
FRANCE	147 818	190 184	28,66	763 551	886 032	16,04
GERMANY, FED. REP. OF	110 331	134 511	21,92	729 603	996 629	36,60
AUSTRIA	5 199	2 846	-45,26	25 292	28 717	13,54
BELGIUM	102 987	167 582	62,72	414 209	1 061 512	156,27
SWITZERLAND	26 247	5 171	-80,30	21 936	17 229	-21,46



TABEL 5. PERKEMBANGAN EKSPOR INDONESIA MENURUT KOMODITI DAN NEGARA TUJUAN  
JANUARI-DESEMBER 2013 DAN 2014

KOMODITI / NEGARA TUJUAN	BERAT BERSIH (KG)		PERUB	NILAI FOB (US \$)		PERUB
	JAN-DES 2013	JAN-DES 2014	%	JAN-DES 2013	JAN-DES 2014	%
(1)	(2)	(3)	(4)	(5)	(6)	(7)
DENMARK	20 675	209 728	914,40	72 822	817 726	1 022,91
NORWAY	2 491	428	-82,82	16 956	2 844	-83,23
SWEDEN	3 272	28 348	766,38	15 255	328 964	2 056,43
FINLAND	81	0	-100,00	259	0	-100,00
IRELAND	46	11	-76,09	423	70	-83,45
ITALY	6 168 355	8 421 928	36,53	24 945 372	30 252 321	21,27
SPAIN	139 054	655 023	371,06	813 818	2 387 216	193,34
PORTUGAL	246 927	403 915	63,58	693 609	1 118 069	61,20
GREECE	200 002	645 367	222,68	594 818	2 250 644	278,38
HUNGARY	176	105	-40,34	775	739	-4,65
POLAND	4 053	3 474	-14,29	25 118	26 842	6,86
ROMANIA	35	34	-2,86	665	91	-86,32
BULGARIA	5	35	600,00	80	154	92,50
ALBANIA	243 900	191 650	-21,42	670 218	562 591	-16,06
ARMENIA	0	40	-	0	288	-
AZERBAIJAN	0	183	-	0	331	-
KAZAKHSTAN	1 728	511	-70,43	9 877	5 067	-48,70
UKRAINE	7 888	16 285	106,45	34 180	75 098	119,71
LITHUANIA	7 000	0	-100,00	23 945	0	-100,00
ESTONIA	600	0	-100,00	7 400	0	-100,00
GEORGIA	0	252	-	0	1 227	-
CROATIA	104 442	311 651	198,40	301 596	945 037	213,35
MALTA	56 100	54 946	-2,06	206 895	188 421	-8,93
CZECH REPUBLIC	1 312	2 170	65,40	10 567	15 587	47,51
RUSSIA FEDERATION	199 215	4 130	-97,93	753 546	24 618	-96,73
SERBIA	0	4	-	0	181	-
<b>-BEKICOT</b>	<b>3 146 978</b>	<b>2 176 020</b>	<b>-30,85</b>	<b>8 892 236</b>	<b>5 715 147</b>	<b>-35,73</b>
JAPAN	2 423	3 638	50,14	10 205	14 714	44,18
HONG KONG	510 224	589 966	15,63	644 609	493 472	-23,45
KOREA, REPUBLIC OF	54 234	50 469	-6,94	242 731	243 670	0,39
TAIWAN	1 573 648	1 251 976	-20,44	3 805 476	3 622 669	-4,80
CHINA	35 700	41 345	15,81	127 493	143 426	12,50
THAILAND	25 127	10	-99,96	14 156	89	-99,37
SINGAPORE	8 968	4 690	-47,70	26 279	53 224	102,53
PHILIPPINES	0	90	-	0	10 545	-
MALAYSIA	77 004	5 427	-92,95	79 715	4 563	-94,28
VIET NAM	16 863	8 037	-52,34	84 966	43 710	-48,56
INDIA	4	1	-75,00	15	2	-86,67
PAKISTAN	3	5	66,67	18	15	-16,67
SRI LANKA	0	2	-	0	20	-
IRAQ	5	10	100,00	5	70	1 300,00
IRAN (ISLAMIC REPUBLIC OF)	110	0	-100,00	394	0	-100,00
ISRAEL	0	79	-	0	445	-
KUWAIT	22	0	-100,00	23	0	-100,00
JORDAN	20	0	-100,00	142	0	-100,00
LEBANON	5	2	-60,00	49	6	-87,76
TURKEY	635	542	-14,65	1 051	859	-18,27
UNITED ARAB EMIRATES	234	100	-57,26	116	194	67,24
SOUTH AFRICA	182 532	36 101	-80,22	722 520	127 838	-82,31
AUSTRALIA	84	0	-100,00	116	0	-100,00
NEW ZEALAND	4	1	-75,00	38	4	-89,47
UNITED STATES	122 877	44 577	-63,72	504 916	170 243	-66,28
CANADA	241 452	34 721	-85,62	1 002 446	154 787	-84,56
BRAZIL	0	10	-	0	44	-
UNITED KINGDOM	2 049	1 041	-49,19	13 456	10 140	-24,64
NETHERLANDS	1 479	488	-67,00	26 451	13 379	-49,42
FRANCE	206 566	57 761	-72,04	1 152 547	343 218	-70,22
GERMANY, FED. REP. OF	1 782	1 661	-6,79	54 168	53 896	-0,50
AUSTRIA	9	48	433,33	260	408	56,92
BELGIUM	80 435	40 270	-49,93	366 135	187 318	-48,84
SWITZERLAND	82	119	45,12	227	932	310,57
DENMARK	38	106	178,95	80	562	602,50
NORWAY	58	64	10,34	496	982	97,98
SWEDEN	82	230	180,49	563	1 036	84,01
FINLAND	19	0	-100,00	236	0	-100,00
IRELAND	15	6	-60,00	216	141	-34,72
ITALY	281	344	22,42	2 674	2 966	10,92
SPAIN	286	416	45,45	3 089	4 882	58,04
PORTUGAL	60	38	-36,67	149	508	240,94
GREECE	11	51	363,64	36	338	838,89
HUNGARY	53	30	-43,40	280	255	-8,93
POLAND	711	340	-52,18	1 457	4 591	215,10
ROMANIA	8	39	387,50	148	262	77,03
BULGARIA	48	35	-27,08	174	417	139,66
ARMENIA	0	5	-	0	35	-
AZERBAIJAN	0	108	-	0	251	-

TABEL 5. PERKEMBANGAN EKSPOR INDONESIA MENURUT KOMODITI DAN NEGARA TUJUAN  
JANUARI-DESEMBER 2013 DAN 2014

KOMODITI / NEGARA TUJUAN	BERAT BERSIH (KG)		PERUB	NILAI FOB (US \$)		PERUB
	JAN-DES 2013	JAN-DES 2014	%	JAN-DES 2013	JAN-DES 2014	%
(1)	(2)	(3)	(4)	(5)	(6)	(7)
KAZAKHSTAN	49	2	-95,92	93	15	-83,87
UKRAINE	0	10	-	0	96	-
MALTA	0	9	-	0	74	-
CZECH REPUBLIC	243	569	134,16	600	2 032	238,67
REP. OF MACEDONIA	21	0	-100,00	26	0	-100,00
RUSSIA FEDERATION	415	431	3,86	1 196	1 804	50,84
<b>-IKAN LAINNYA</b>	<b>428 761 149</b>	<b>399 378 430</b>	<b>-6,85</b>	<b>432 866 937</b>	<b>406 864 113</b>	<b>-6,01</b>
JAPAN	6 052 289	6 353 386	4,97	17 718 740	19 414 997	9,57
HONG KONG	6 263 792	4 391 737	-29,89	33 505 572	25 429 403	-24,10
KOREA, REPUBLIC OF	7 866 717	7 774 762	-1,17	8 415 225	8 776 155	4,29
TAIWAN	12 509 056	10 451 165	-16,45	20 420 793	18 068 718	-11,52
CHINA	125 397 150	133 236 026	6,25	85 490 211	97 227 123	13,73
MACAU	478	740	54,81	7 938	15 102	90,25
THAILAND	158 702 976	128 456 044	-19,06	73 119 796	57 457 317	-21,42
SINGAPORE	29 184 118	25 352 915	-13,13	44 983 881	40 584 578	-9,78
PHILIPPINES	47 013	162 187	244,98	2 744 786	2 717 222	-1,00
MALAYSIA	35 455 872	33 928 949	-4,31	48 925 357	48 024 967	-1,84
CAMBODIA	15	994	6 526,67	3 000	15 100	403,33
BRUNEI DARUSSALAM	46 605	8 526	-81,71	168 474	35 584	-78,88
LAO PEOPLE'S DEM. REP.	248	43	-82,66	2 844	926	-67,44
NEPAL	84	0	-100,00	2 614	0	-100,00
VIET NAM	30 386 847	32 891 914	8,24	35 523 571	35 724 690	0,57
INDIA	191 424	351 983	83,88	651 489	1 283 592	97,02
PAKISTAN	721	22 431	3 011,10	3 620	22 330	516,85
BANGLADESH	112	0	-100,00	3 192	0	-100,00
SRI LANKA	988 695	303 882	-69,26	2 053 943	552 779	-73,09
IRAQ	1 338	840	-37,22	4 502	2 447	-45,65
IRAN (ISLAMIC REPUBLIC OF)	25 391	26 585	4,70	453 046	483 839	6,80
SAUDI ARABIA	221 336	367 041	65,83	566 740	654 192	15,43
ISRAEL	24 821	46 296	86,52	177 519	233 129	31,33
KUWAIT	6 339	12 441	96,26	30 909	56 674	83,36
JORDAN	21 644	12 148	-43,87	83 098	54 009	-35,01
LEBANON	2 296	3 632	58,19	17 652	23 416	32,65
YEMEN	27	0	-100,00	504	0	-100,00
OMAN	34 059	449 465	1 219,67	54 486	1 264 700	2 221,15
TURKEY	117 755	75 711	-35,70	341 362	321 442	-5,84
UNITED ARAB EMIRATES	749 497	553 362	-26,17	1 849 333	1 557 647	-15,77
QATAR	115 793	74 917	-35,30	241 921	172 678	-28,62
BAHRAIN	4 066	25 728	532,76	27 845	65 210	134,19
CYPRUS	23 599	56 113	137,78	107 101	235 482	119,87
EGYPT	627 454	897 307	43,01	555 890	888 649	59,86
LIBYAN ARAB JAMAHIRIYA	37	118	218,92	1 305	2 070	58,62
MOROCCO	2 414	81	-96,64	11 562	1 685	-85,43
TUNISIA	20 012	140	-99,30	42 679	1 759	-95,88
ALGERIA	47 755	96 863	102,83	155 398	227 794	46,59
SUDAN	0	11	-	0	913	-
NAMIBIA	44 501	0	-100,00	61 986	0	-100,00
KENYA	79 000	0	-100,00	135 130	0	-100,00
REUNION	157 877	83 015	-47,42	1 462 719	387 605	-73,50
MOZAMBIQUE	58 180	135 437	132,79	59 432	242 636	308,26
EQUATORIAL GUINEA	20 001	0	-100,00	57 930	0	-100,00
GHANA	0	20 000	-	0	52 000	-
LIBERIA	20 000	0	-100,00	58 100	0	-100,00
ANGOLA	91 000	0	-100,00	257 589	0	-100,00
CAMEROON	7 140	0	-100,00	9 625	0	-100,00
NIGERIA	0	40 000	-	0	114 430	-
GABON	0	20 000	-	0	56 960	-
COTE D'IVOIRE	0	20 000	-	0	57 600	-
BENIN	20 000	0	-100,00	56 000	0	-100,00
GAMBIA	100 000	0	-100,00	300 000	0	-100,00
SEYCHELLES	0	26 000	-	0	41 340	-
SOUTH AFRICA	89 352	36 762	-58,86	246 339	161 700	-34,36
MALAWI	31 000	0	-100,00	58 000	0	-100,00
MAURITIUS	1 334 396	705 719	-47,11	2 985 468	1 633 419	-45,29
MAYOTTE	9 200	0	-100,00	32 470	0	-100,00
DEMOCRATIC REP. OF THE CONGO	40 000	0	-100,00	114 560	0	-100,00
AUSTRALIA	1 021 063	850 499	-16,70	5 791 089	4 467 442	-22,86
NEW ZEALAND	1 450	23 195	1 499,66	15 884	74 946	371,83
GUAM	10	0	-100,00	272	0	-100,00
COOK ISLANDS	0	16 000	-	0	15 808	-
FIJI	265 000	48 000	-81,89	392 810	76 000	-80,65
KIRIBATI	526	0	-100,00	1 661	0	-100,00
CHRISTMAS ISLANDS	0	17	-	0	132	-
EAST TIMOR	121 958	63 063	-48,29	91 862	54 793	-40,35
UNITED STATES	2 150 682	1 807 877	-15,94	12 094 044	9 223 717	-23,73
CANADA	107 141	81 991	-23,47	875 025	727 794	-16,83

TABEL 5. PERKEMBANGAN EKSPOR INDONESIA MENURUT KOMODITI DAN NEGARA TUJUAN  
JANUARI-DESEMBER 2013 DAN 2014

KOMODITI / NEGARA TUJUAN	BERAT BERSIH (KG)		PERUB	NILAI FOB (US \$)		PERUB
	JAN-DES 2013	JAN-DES 2014	%	JAN-DES 2013	JAN-DES 2014	%
(1)	(2)	(3)	(4)	(5)	(6)	(7)
MEXICO	57	547	859,65	90	1 120	1 144,44
PANAMA	54 000	324 009	500,02	37 450	257 638	587,95
SURINAME	134 457	1 146 420	752,63	138 428	1 100 480	694,98
VENEZUELA	549	583	6,19	24 826	2 048	-91,75
ARGENTINA	938	535	-42,96	11 122	1 374	-87,65
BRAZIL	2 524	3 455	36,89	47 799	58 182	21,72
PERU	476 198	1 183	-99,75	1 173 222	9 764	-99,17
TRINIDAD AND TOBAGO	4	4	0,00	123	880	615,45
PUERTO RICO	412 124	256 910	-37,66	2 050 107	1 217 389	-40,62
DOMINICAN REPUBLIC	171 735	361 959	110,77	709 558	2 009 566	183,21
MARTINIQUE	119 260	98 950	-17,03	308 817	422 408	36,78
NETHERLANDS ANTILLES	0	1 500	-	0	3 250	-
GUADELOUPE	69 305	80 755	16,52	286 936	328 655	14,54
UNITED KINGDOM	772 640	895 682	15,92	3 501 257	4 035 064	15,25
NETHERLANDS	802 315	672 388	-16,19	2 239 293	1 660 355	-25,85
FRANCE	1 127 064	865 733	-23,19	4 647 678	3 875 321	-16,62
GERMANY, FED. REP. OF	82 916	113 147	36,46	745 252	847 893	13,77
AUSTRIA	10 957	14 926	36,22	56 532	71 800	27,01
BELGIUM	543 426	371 039	-31,72	1 382 152	1 097 247	-20,61
SWITZERLAND	4 352	1 119 266	25 618,43	113 075	686 318	506,96
LUXEMBOURG	160	0	-100,00	1 083	0	-100,00
DENMARK	8 227	30 255	267,75	58 894	102 450	73,96
NORWAY	3 438	3 716	8,09	33 980	37 154	9,34
SWEDEN	7 353	5 144	-30,04	169 652	176 060	3,78
FINLAND	1 129	212	-81,22	9 543	3 193	-66,54
IRELAND	1 591	592	-62,79	14 678	6 947	-52,67
ITALY	641 311	529 945	-17,37	2 540 908	2 016 451	-20,64
SPAIN	500 606	673 644	34,57	2 188 389	2 195 477	0,32
PORTUGAL	1 157 307	872 832	-24,58	4 275 199	3 455 595	-19,17
ICELAND	0	38	-	0	3 584	-
GREECE	134 418	137 044	1,95	358 278	456 938	27,54
HUNGARY	1 350	1 173	-13,11	10 572	8 284	-21,64
POLAND	20 063	14 864	-25,91	142 334	106 599	-25,11
ROMANIA	546	439	-19,60	4 919	5 146	4,61
BULGARIA	2 198	1 113	-49,36	28 764	14 954	-48,01
ALBANIA	0	40 000	-	0	113 300	-
ARMENIA	0	42	-	0	2 234	-
AZERBAIJAN	0	165	-	0	1 226	-
KAZAKHSTAN	708	455	-35,73	5 449	4 213	-22,68
UKRAINE	32 302	2 552	-92,10	74 196	14 541	-80,40
LITHUANIA	8 698	356	-95,91	48 200	6 405	-86,71
ESTONIA	50	0	-100,00	309	0	-100,00
GEORGIA	92	26 618	28 832,61	1 031	82 194	7 872,26
CROATIA	249	45 292	18 089,56	1 345	170 745	12 594,80
MALTA	27 331	15 813	-42,14	118 245	75 758	-35,93
SLOVAKIA	0	100	-	0	616	-
SLOVENIA	135	375	177,78	1 004	750	-25,30
CZECH REPUBLIC	10 841	8 816	-18,68	89 769	179 834	100,33
SOUTH GEORGIA AND THE SOUTH SA	0	85	-	0	240	-
REP. OF MACEDONIA	43	159	269,77	98	1 185	1 109,18
RUSSIA FEDERATION	506 860	273 441	-46,05	1 590 488	946 812	-40,47
SERBIA	0	101	-	0	1 836	-
<b>-BIJI BUNGA</b>	<b>18 069</b>	<b>42 906</b>	<b>137,46</b>	<b>3 216 926</b>	<b>2 264 869</b>	<b>-29,60</b>
JAPAN	450	0	-100,00	1 084	0	-100,00
HONG KONG	0	1 660	-	0	3 320	-
CHINA	0	38 104	-	0	30 160	-
PAPUA NEW GUINEA	0	3	-	0	12	-
SINGAPORE	430	333	-22,56	478 132	453 168	-5,22
MALAYSIA	1 000	0	-100,00	492	0	-100,00
CAMBODIA	0	2 000	-	0	1 980	-
VIET NAM	8 680	0	-100,00	6 944	0	-100,00
INDIA	600	200	-66,67	78 720	26 260	-66,64
UNITED KINGDOM	64	165	157,81	335 048	335 515	0,14
NETHERLANDS	6 791	383	-94,36	2 249 237	1 342 464	-40,31
FRANCE	50	58	16,00	57 258	71 990	25,73
CZECH REPUBLIC	4	0	-100,00	10 011	0	-100,00
<b>-BIJI KAPAS</b>	<b>1 331 160</b>	<b>816 417</b>	<b>-38,67</b>	<b>350 575</b>	<b>223 025</b>	<b>-36,38</b>
JAPAN	760 000	660 000	-13,16	168 580	169 730	0,68
HONG KONG	0	1 392	-	0	5 935	-
TAIWAN	564 160	128 710	-77,19	155 745	38 676	-75,17
MALAYSIA	0	26 315	-	0	8 684	-
NETHERLANDS	7 000	0	-100,00	26 250	0	-100,00
<b>-BIJI LAINNYA</b>	<b>188 155 511</b>	<b>317 727 127</b>	<b>68,86</b>	<b>32 932 776</b>	<b>63 817 624</b>	<b>93,78</b>
JAPAN	31 101 167	85 315 077	174,31	2 760 411	22 807 259	726,23

TABEL 5. PERKEMBANGAN EKSPOR INDONESIA MENURUT KOMODITI DAN NEGARA TUJUAN  
JANUARI-DESEMBER 2013 DAN 2014

KOMODITI / NEGARA TUJUAN	BERAT BERSIH (KG)		PERUB	NILAI FOB (US \$)		PERUB
	JAN-DES 2013	JAN-DES 2014	%	JAN-DES 2013	JAN-DES 2014	%
(1)	(2)	(3)	(4)	(5)	(6)	(7)
HONG KONG	362 108	594 771	64,25	581 325	1 021 089	75,65
KOREA, REPUBLIC OF	13 591	19 459 050	143 076,00	829 661	2 602 536	213,69
TAIWAN	93 765	109 009	16,26	155 686	119 932	-22,97
CHINA	9 779 115	4 057 539	-58,51	4 908 733	3 724 335	-24,13
THAILAND	19 374 837	728 320	-96,24	3 691 780	2 180 831	-40,93
SINGAPORE	6 370 621	149 100	-97,66	801 331	580 688	-27,53
PHILIPPINES	187 245	1 136 995	507,22	237 654	1 366 921	475,17
MALAYSIA	4 460 775	3 775 665	-15,36	4 968 094	4 594 499	-7,52
MYANMAR	0	45	-	0	2 627	-
BRUNEI DARUSSALAM	389	111	-71,47	10 894	11 719	7,57
VIET NAM	78 496	44 172	-43,73	433 315	211 237	-51,25
INDIA	405 364	2 698 934	565,81	1 192 176	2 358 288	97,81
PAKISTAN	1 255	9 273 235	738 803,19	1 770	5 007 333	282 800,17
BANGLADESH	15 056	176 039	1 069,23	34 750	254 919	633,58
SRI LANKA	30 000	186 095	520,32	103 200	241 241	133,76
SAUDI ARABIA	34 000	9 610	-71,74	117 300	31 713	-72,96
JORDAN	162	0	-100,00	3 490	0	-100,00
YEMEN	0	20	-	0	16	-
UNITED ARAB EMIRATES	1 096	116	-89,42	7 312	423	-94,21
QATAR	1 009	0	-100,00	4 091	0	-100,00
GHANA	1 554	1 428	-8,11	599 400	536 550	-10,49
LIBERIA	2 100	22 570	974,76	596 250	821 250	37,74
ANGOLA	0	750	-	0	232 800	-
CAMEROON	1 170	571	-51,20	414 661	232 355	-43,97
NIGERIA	5 565	493	-91,14	1 053 600	318 000	-69,82
SIERRA LEONE	2 436	840	-65,52	911 100	324 000	-64,44
GABON	0	35 000	-	0	439 000	-
UGANDA	248	317	27,82	43 000	57 000	32,56
SOUTH AFRICA	4	0	-100,00	21	0	-100,00
MAURITIUS	9 700	0	-100,00	24 250	0	-100,00
AUSTRALIA	53 950	83 660	55,07	217 199	302 895	39,46
NEW ZEALAND	100	111	11,00	300	344	14,67
NEW CALEDONIA	100	0	-100,00	229	0	-100,00
CHRISTMAS ISLANDS	0	4	-	0	67	-
EAST TIMOR	655 446	879 318	34,16	145 321	215 039	47,98
UNITED STATES	20 891	38 088	82,32	4 216	41 433	882,76
CANADA	2 743	7 375	168,87	9 753	22 555	131,26
ECUADOR	0	30	-	0	3 950	-
NETHERLANDS	6 679	5 228	-21,72	30 492	41 760	36,95
GERMANY, FED. REP. OF	1 000	1 566	56,60	825	2 540	207,88
IRELAND	0	10 000 000	-	0	690 000	-
ITALY	41 170 131	24 700 000	-40,01	2 867 602	1 684 500	-41,26
SPAIN	3 400	0	-100,00	15 690	0	-100,00
POLAND	73 908 243	154 235 875	108,69	5 155 894	10 733 980	108,19
<b>BULU BEBEK</b>	<b>868 403</b>	<b>734 341</b>	<b>-15,44</b>	<b>1 230 439</b>	<b>915 731</b>	<b>-25,58</b>
HONG KONG	0	42 936	-	0	47 229	-
KOREA, REPUBLIC OF	436	1	-99,77	46 800	5	-99,99
TAIWAN	533 424	614 548	15,21	695 440	766 898	10,28
CHINA	264	0	-100,00	49 792	0	-100,00
VIET NAM	334 278	76 856	-77,01	438 258	101 599	-76,82
FRANCE	1	0	-100,00	149	0	-100,00
<b>DAMAR DAN GETAH DAMAR</b>	<b>73 328 161</b>	<b>49 969 552</b>	<b>-31,85</b>	<b>105 868 628</b>	<b>108 221 013</b>	<b>2,22</b>
JAPAN	1 958 403	3 686 318	88,23	3 012 387	7 626 316	153,17
KOREA, REPUBLIC OF	2 707 200	2 454 096	-9,35	4 238 496	5 481 586	29,33
TAIWAN	5 166 300	5 510 400	6,66	7 962 570	12 048 557	51,31
CHINA	17 575 638	5 094 798	-71,01	22 765 491	10 637 679	-53,27
PAPUA NEW GUINEA	1	0	-100,00	20	0	-100,00
THAILAND	134 406	110 841	-17,53	226 278	246 186	8,80
SINGAPORE	12	134 630	1 121 816,67	276	291 072	105 360,87
PHILIPPINES	652 800	518 400	-20,59	981 408	1 110 383	13,14
MALAYSIA	160 320	161 800	0,92	235 196	359 222	52,73
VIET NAM	598 783	388 813	-35,07	872 498	613 782	-29,65
INDIA	14 448 693	9 072 488	-37,21	19 840 341	19 402 194	-2,21
PAKISTAN	2 104 360	2 990 148	42,09	2 924 214	6 583 086	125,12
BANGLADESH	296 240	816 040	175,47	482 568	1 656 970	243,37
SRI LANKA	19 200	19 200	0,00	24 768	40 896	65,12
SAUDI ARABIA	0	19 200	-	0	44 160	-
ISRAEL	0	1 000	-	0	2 520	-
JORDAN	15 000	0	-100,00	21 545	0	-100,00
YEMEN	0	19 200	-	0	37 152	-
TURKEY	4 473 600	2 281 600	-49,00	6 990 641	4 896 932	-29,95
UNITED ARAB EMIRATES	228 000	230 400	1,05	360 827	501 756	39,06
EGYPT	268 800	229 200	-14,73	391 200	499 560	27,70
MOROCCO	38 400	0	-100,00	49 824	0	-100,00
TUNISIA	0	19 200	-	0	41 376	-

TABEL 5. PERKEMBANGAN EKSPOR INDONESIA MENURUT KOMODITI DAN NEGARA TUJUAN  
JANUARI-DESEMBER 2013 DAN 2014

KOMODITI / NEGARA TUJUAN	BERAT BERSIH (KG)		PERUB	NILAI FOB (US \$)		PERUB
	JAN-DES 2013	JAN-DES 2014	%	JAN-DES 2013	JAN-DES 2014	%
(1)	(2)	(3)	(4)	(5)	(6)	(7)
SOUTH AFRICA	19 200	38 400	100,00	24 768	85 728	246,12
AUSTRALIA	384 000	614 450	60,01	648 192	1 345 029	107,50
NEW ZEALAND	96 000	0	-100,00	123 744	0	-100,00
UNITED STATES	18 000	36 158	100,88	23 580	80 684	242,17
CHILE	76 800	0	-100,00	100 608	0	-100,00
VENEZUELA	57 600	0	-100,00	72 960	0	-100,00
COLOMBIA	38 400	76 800	100,00	67 968	165 024	142,80
ECUADOR	38 400	19 200	-50,00	47 424	40 896	-13,77
PERU	19 200	0	-100,00	29 491	0	-100,00
UNITED KINGDOM	0	19 200	-	0	40 608	-
NETHERLANDS	4 185 600	3 265 100	-21,99	6 573 216	6 991 472	6,36
FRANCE	710 400	787 200	10,81	911 616	1 782 144	95,49
GERMANY, FED. REP. OF	2 169 600	1 770 881	-18,38	3 363 264	3 862 729	14,85
BELGIUM	4 012 805	2 304 099	-42,58	6 374 113	5 251 205	-17,62
SWITZERLAND	499 200	96 000	-80,77	589 056	220 800	-62,52
FINLAND	268 800	268 800	0,00	384 000	579 360	50,88
ITALY	576 000	1 232 100	113,91	1 035 744	2 782 989	168,69
SPAIN	825 600	537 600	-34,88	1 205 184	1 148 064	-4,74
PORTUGAL	5 971 200	3 417 792	-42,76	9 421 248	7 938 816	-15,73
GREECE	1 401 600	825 600	-41,10	1 830 816	1 812 768	-0,99
POLAND	998 400	806 400	-19,23	1 479 936	1 764 576	19,23
ROMANIA	19 200	57 600	200,00	24 960	125 424	402,50
UKRAINE	38 400	0	-100,00	61 344	0	-100,00
CROATIA	38 400	38 400	0,00	69 888	81 312	16,35
SLOVENIA	19 200	0	-100,00	24 960	0	-100,00
<b>KOPAL DAN LAIN-LAIN</b>	<b>32 519 478</b>	<b>29 861 343</b>	<b>-8,17</b>	<b>36 182 608</b>	<b>33 168 195</b>	<b>-8,33</b>
JAPAN	157 500	208 000	32,06	515 050	536 985	4,26
HONG KONG	44 740	46 693	4,37	223 853	201 037	-10,19
KOREA, REPUBLIC OF	121 860	140 040	14,92	418 528	446 773	6,75
TAIWAN	316 298	266 200	-15,84	752 238	603 041	-19,83
CHINA	1 823 881	1 445 607	-20,74	2 963 621	3 797 236	28,13
PAPUA NEW GUINEA	0	5	-	0	34	-
THAILAND	294 613	359 968	22,18	700 219	875 631	25,05
SINGAPORE	2 215 737	2 084 689	-5,91	5 083 542	3 962 328	-22,06
PHILIPPINES	310 490	130 540	-57,96	394 013	342 270	-13,13
MALAYSIA	872 245	970 096	11,22	868 922	1 124 716	29,44
BRUNEI DARUSSALAM	270	0	-100,00	1 353	0	-100,00
VIET NAM	2 901 837	2 162 896	-25,46	3 300 513	3 330 011	0,89
INDIA	14 464 280	12 773 153	-11,69	9 213 592	7 448 309	-19,16
PAKISTAN	1 570 070	1 369 719	-12,76	1 556 757	769 974	-50,54
BANGLADESH	2 925 065	3 199 215	9,37	1 439 916	1 488 471	3,37
SRI LANKA	1 038 760	1 213 150	16,79	605 913	604 830	-0,18
IRAQ	21 990	31 630	43,84	18 673	31 135	66,74
IRAN (ISLAMIC REPUBLIC OF)	0	10 000	-	0	10 000	-
SAUDI ARABIA	831 100	741 459	-10,79	893 959	1 022 455	14,37
ISRAEL	0	1 100	-	0	1 595	-
KUWAIT	50	24 540	48 980,00	250	19 141	7 556,40
JORDAN	51 874	50 400	-2,84	58 599	43 120	-26,42
LEBANON	0	1 000	-	0	3 795	-
YEMEN	68 753	15 000	-78,18	85 595	7 500	-91,24
OMAN	0	10 000	-	0	3 200	-
SYRIA ARAB REPUBLIC	34 000	16 000	-52,94	14 050	10 400	-25,98
TURKEY	0	22 000	-	0	47 300	-
UNITED ARAB EMIRATES	852 908	947 536	11,09	657 508	574 600	-12,61
QATAR	500	0	-100,00	2 015	0	-100,00
EGYPT	286 300	461 900	61,33	875 369	1 247 589	42,52
LIBYAN ARAB JAMAHIRIYA	0	16 500	-	0	53 313	-
MOROCCO	5 000	8 000	60,00	16 985	28 831	69,74
TUNISIA	113 432	127 000	11,96	126 933	74 151	-41,58
SUDAN	18 010	64 250	256,75	9 255	39 656	328,48
BENIN	16 000	0	-100,00	9 040	0	-100,00
DJIBOUTI	106 000	96 000	-9,43	130 728	108 800	-16,77
SOUTH AFRICA	29 500	7 000	-76,27	38 049	10 334	-72,84
AUSTRALIA	0	20	-	0	458	-
NEW ZEALAND	875	0	-100,00	7 212	0	-100,00
UNITED STATES	75 773	63 010	-16,84	221 348	218 345	-1,36
CANADA	1 100	0	-100,00	1 912	0	-100,00
SURINAME	2 500	0	-100,00	16 300	0	-100,00
BRAZIL	2 000	2 000	0,00	17 350	17 500	0,86
TRINIDAD AND TOBAGO	10 000	0	-100,00	73 366	0	-100,00
MARTINIQUE	75	0	-100,00	23	0	-100,00
UNITED KINGDOM	58 580	32 160	-45,10	693 167	629 737	-9,15
NETHERLANDS	15 062	15 159	0,64	41 134	41 684	1,34
FRANCE	222 150	219 800	-1,06	814 492	643 680	-20,97
GERMANY, FED. REP. OF	360 699	258 080	-28,45	1 481 130	1 117 904	-24,52
BELGIUM	1	24 318	2 431 700,00	5	184 618	3 692 260,00

TABEL 5. PERKEMBANGAN EKSPOR INDONESIA MENURUT KOMODITI DAN NEGARA TUJUAN  
JANUARI-DESEMBER 2013 DAN 2014

KOMODITI / NEGARA TUJUAN	BERAT BERSIH (KG)		PERUB	NILAI FOB (US \$)		PERUB
	JAN-DES 2013	JAN-DES 2014	%	JAN-DES 2013	JAN-DES 2014	%
(1)	(2)	(3)	(4)	(5)	(6)	(7)
SWITZERLAND	0	1 700	-	0	29 750	-
ITALY	277 600	207 800	-25,14	1 840 131	1 373 966	-25,33
ESTONIA	0	16 010	-	0	41 992	-
<b>SAYUR-SAYURAN</b>	<b>104 136 037</b>	<b>111 062 861</b>	<b>6,65</b>	<b>67 080 351</b>	<b>83 029 601</b>	<b>23,78</b>
JAPAN	7 738 923	6 771 310	-12,50	13 468 505	12 269 406	-8,90
HONG KONG	56 151	235 219	318,90	80 489	208 951	159,60
KOREA, REPUBLIC OF	353 292	47 064	-86,68	151 505	112 837	-25,52
TAIWAN	29 668 663	18 512 949	-37,60	11 719 134	9 037 613	-22,88
CHINA	389 718	1 847 361	374,03	388 724	2 133 125	448,75
PAPUA NEW GUINEA	1 500	75	-95,00	3 090	60	-98,06
THAILAND	5 009 024	4 032 818	-19,49	4 378 432	4 345 986	-0,74
SINGAPORE	24 719 612	19 552 037	-20,90	14 977 735	14 333 835	-4,30
PHILIPPINES	10 412 529	32 894 539	215,91	9 462 546	19 574 601	106,86
MALAYSIA	21 302 139	11 447 502	-46,26	5 632 826	3 878 009	-31,15
BRUNEI DARUSSALAM	43 846	37 184	-15,19	78 774	108 889	38,23
VIET NAM	1 042 599	9 106 226	773,42	1 061 521	9 196 689	766,37
MALDIVES	0	6 146	-	0	1 271	-
INDIA	127 600	3 186 350	2 397,14	398 727	2 917 008	631,58
PAKISTAN	27 000	96 000	255,56	18 331	120 960	559,87
SAUDI ARABIA	200 413	145 241	-27,53	187 201	97 105	-48,13
KUWAIT	31 612	67 076	112,19	109 337	215 398	97,00
YEMEN	0	50	-	0	168	-
OMAN	104	1 017	877,88	798	3 101	288,60
UNITED ARAB EMIRATES	276 955	531 562	91,93	415 562	747 186	79,80
QATAR	5 000	4 805	-3,90	7 312	13 030	78,20
BAHRAIN	773	376	-51,36	2 822	2 569	-8,97
EGYPT	0	8 600	-	0	16 578	-
BENIN	9 060	0	-100,00	9 015	0	-100,00
DJIBOUTI	205 175	0	-100,00	174 872	0	-100,00
AUSTRALIA	118 043	51 733	-56,17	603 493	352 064	-41,66
NEW ZEALAND	23 238	18 617	-19,89	237 875	188 602	-20,71
CHRISTMAS ISLANDS	529	3 027	472,21	302	9 314	2 984,11
EAST TIMOR	393 078	548 543	39,55	267 518	192 308	-28,11
UNITED STATES	810 319	491 426	-39,35	1 599 388	936 966	-41,42
CANADA	104 420	104 420	0,00	182 526	188 582	3,32
MEXICO	12 000	0	-100,00	16 456	0	-100,00
NETHERLANDS	365 827	491 115	34,25	629 347	779 893	23,92
FRANCE	0	25 000	-	0	34 000	-
GERMANY, FED. REP. OF	93 587	2 429	-97,40	103 457	11 621	-88,77
BELGIUM	11 808	15 042	27,39	23 335	58 305	149,86
SWITZERLAND	0	2	-	0	4	-
RUSSIA FEDERATION	581 500	780 000	34,14	689 396	943 567	36,87
<b>BUAH-BUAHAN</b>	<b>246 943 783</b>	<b>299 104 275</b>	<b>21,12</b>	<b>186 604 425</b>	<b>302 203 523</b>	<b>61,95</b>
JAPAN	95 276	69 458	-27,10	134 644	88 271	-34,44
HONG KONG	2 023 793	1 614 102	-20,24	1 803 866	1 524 214	-15,50
KOREA, REPUBLIC OF	33 645	103 735	208,32	74 294	108 231	45,68
TAIWAN	7 106	73 487	934,15	8 285	25 909	212,72
CHINA	4 825 261	20 189 739	318,42	4 130 523	15 615 483	278,05
PAPUA NEW GUINEA	13	0	-100,00	8	0	-100,00
THAILAND	891 572	5 027 313	463,87	512 529	5 697 596	1 011,66
SINGAPORE	22 540 409	19 183 554	-14,89	17 811 571	23 902 937	34,20
PHILIPPINES	1 372 437	1 410	-99,90	953 306	1 206	-99,87
MALAYSIA	10 180 402	11 582 412	13,77	5 316 301	5 034 287	-5,30
MYANMAR	0	68 000	-	0	76 542	-
BRUNEI DARUSSALAM	34 287	21 841	-36,30	179 499	134 630	-25,00
NEPAL	11 024 790	9 440 630	-14,37	8 788 608	9 574 077	8,94
BHUTAN	0	268 030	-	0	154 738	-
VIET NAM	2 509 737	3 467 806	38,17	1 853 447	3 172 655	71,18
MALDIVES	82 969	88 915	7,17	38 827	41 367	6,54
INDIA	36 705 380	31 444 435	-14,33	29 242 617	33 396 804	14,21
PAKISTAN	91 188 250	101 275 076	11,06	68 768 297	91 756 554	33,43
BANGLADESH	50 988 470	51 719 105	1,43	36 611 153	59 087 929	61,39
SRI LANKA	7 354 900	32 777 400	345,65	6 182 177	44 159 420	614,30
SAUDI ARABIA	1 922 235	2 956 104	53,78	1 274 461	1 951 160	53,10
KUWAIT	939 363	3 392 832	261,18	682 491	2 245 300	228,99
JORDAN	690	0	-100,00	2 180	0	-100,00
YEMEN	0	52	-	0	24	-
OMAN	41 610	54 089	29,99	68 579	97 854	42,69
TURKEY	78 000	0	-100,00	58 680	0	-100,00
UNITED ARAB EMIRATES	1 670 342	3 660 408	119,14	1 541 728	3 039 100	97,12
QATAR	116 552	118 637	1,79	114 876	125 963	9,65
BAHRAIN	48 786	43 441	-10,96	61 149	54 542	-10,80
MADAGASCAR	0	33 000	-	0	43 098	-
TOGO	20	0	-100,00	20	0	-100,00
NIGERIA	0	600	-	0	1 600	-

TABEL 5. PERKEMBANGAN EKSPOR INDONESIA MENURUT KOMODITI DAN NEGARA TUJUAN  
JANUARI-DESEMBER 2013 DAN 2014

KOMODITI / NEGARA TUJUAN	BERAT BERSIH (KG)		PERUB	NILAI FOB (US \$)		PERUB
	JAN-DES 2013	JAN-DES 2014	%	JAN-DES 2013	JAN-DES 2014	%
(1)	(2)	(3)	(4)	(5)	(6)	(7)
COTE D'IVOIRE	20	0	-100,00	90	0	-100,00
MAURITIUS	2 000	3 000	50,00	2 552	4 200	64,58
AUSTRALIA	9 548	17 891	87,38	38 255	57 709	50,85
NEW ZEALAND	0	9 363	-	0	52 173	-
CHRISTMAS ISLANDS	117	214	82,91	113	614	443,36
EAST TIMOR	3 122	26 837	759,61	965	5 300	449,22
UNITED STATES	25 089	45 996	83,33	37 195	120 550	224,10
CANADA	658	1 224	86,02	30 468	512	-98,32
SURINAME	34 010	75	-99,78	28 445	355	-98,75
PUERTO RICO	17 600	0	-100,00	30 800	0	-100,00
NETHERLANDS	71 331	96 475	35,25	95 648	318 915	233,43
FRANCE	60 226	81 476	35,28	76 364	232 969	205,08
GERMANY, FED. REP. OF	0	22 359	-	0	51 645	-
BELGIUM	2 150	4 025	87,21	2 150	11 357	428,23
SWITZERLAND	435	4 070	835,63	524	9 614	1 734,73
DENMARK	12 178	16 583	36,17	14 078	48 870	247,14
ITALY	9 144	10 649	16,46	7 843	31 123	296,83
SPAIN	3 860	4 427	14,69	3 860	10 582	174,15
ROMANIA	0	45 000	-	0	70 660	-
BULGARIA	6 000	0	-100,00	10 458	0	-100,00
RUSSIA FEDERATION	10 000	39 000	290,00	10 501	64 884	517,88
<b>KULIT KERANG DAN LAIN-LAIN</b>	<b>12 792 038</b>	<b>13 554 824</b>	<b>5,96</b>	<b>10 110 831</b>	<b>11 012 422</b>	<b>8,92</b>
JAPAN	1 920 769	2 977 689	55,03	1 146 140	1 706 866	48,92
HONG KONG	14 068	10 777	-23,39	49 138	40 877	-16,81
KOREA, REPUBLIC OF	37 106	36 989	-0,32	84 049	82 174	-2,23
TAIWAN	18 200	275	-98,49	21 288	426	-98,00
CHINA	9 213 405	9 010 374	-2,20	4 390 126	4 888 240	11,35
THAILAND	11 416	76 900	573,62	14 241	108 019	658,51
SINGAPORE	6 888	1 046	-84,81	31 030	6 742	-78,27
PHILIPPINES	5 000	5 150	3,00	19 500	21 367	9,57
MALAYSIA	5 936	19 085	221,51	14 210	9 171	-35,46
VIET NAM	156 816	177 883	13,43	173 039	125 940	-27,22
INDIA	103 481	207 475	100,50	381 191	144 475	-62,10
PAKISTAN	343	290	-15,45	1 298	837	-35,52
BANGLADESH	0	21 680	-	0	2	-
IRAQ	195	250	28,21	1 735	3 152	81,67
IRAN (ISLAMIC REPUBLIC OF)	794	1 320	66,25	5 844	22 198	279,84
SAUDI ARABIA	282	12 142	4 205,67	1 343	3 850	186,67
ISRAEL	6 380	4 982	-21,91	26 691	22 290	-16,49
KUWAIT	1 214	1 522	25,37	4 286	5 315	24,01
JORDAN	548	1 246	127,37	4 586	6 613	44,20
LEBANON	1 331	1 296	-2,63	6 094	6 486	6,43
TURKEY	8 339	6 233	-25,25	39 301	37 661	-4,17
UNITED ARAB EMIRATES	29 323	15 569	-46,91	31 472	175 018	456,11
QATAR	87	205	135,63	657	1 391	111,72
CYPRUS	220	260	18,18	3 376	4 270	26,48
EGYPT	40	0	-100,00	413	0	-100,00
SEYCHELLES	2 500	0	-100,00	15 003	0	-100,00
SOUTH AFRICA	19 729	10 068	-48,97	74 067	52 548	-29,05
AUSTRALIA	340	9 112	2 580,00	2 646	102 024	3 755,78
NEW ZEALAND	709	628	-11,42	3 801	4 104	7,97
COOK ISLANDS	590	370	-37,29	7 343	3 000	-59,14
UNITED STATES	465 974	328 201	-29,57	2 030 551	1 886 691	-7,08
CANADA	39 307	24 052	-38,81	123 977	89 706	-27,64
MEXICO	8 121	4 383	-46,03	30 926	17 030	-44,93
SURINAME	86	0	-100,00	388	0	-100,00
VENEZUELA	263	298	13,31	1 120	1 118	-0,18
ARGENTINA	115	0	-100,00	660	0	-100,00
BRAZIL	8 548	9 094	6,39	48 622	56 629	16,47
PERU	409	869	112,47	1 820	5 264	189,23
UNITED KINGDOM	156 155	126 678	-18,88	367 124	396 754	8,07
NETHERLANDS	41 381	54 964	32,82	147 254	195 586	32,82
FRANCE	75 062	61 928	-17,50	185 689	126 340	-31,96
GERMANY, FED. REP. OF	121 071	126 205	4,24	296 458	342 959	15,69
AUSTRIA	9 580	9 648	0,71	22 751	34 011	49,49
BELGIUM	3 116	3 119	0,10	8 598	7 105	-17,36
SWITZERLAND	5 798	8 806	51,88	21 739	29 813	37,14
DENMARK	2 304	681	-70,44	8 578	1 759	-79,49
NORWAY	2 173	2 412	11,00	13 719	9 825	-28,38
SWEDEN	2 424	1 878	-22,52	3 042	2 937	-3,45
FINLAND	267	550	105,99	671	696	3,73
IRELAND	1 479	589	-60,18	5 882	1 289	-78,09
ITALY	235 796	126 266	-46,45	121 990	130 428	6,92
SPAIN	6 226	1 008	-83,81	25 347	7 050	-72,19
PORTUGAL	290	100	-65,52	533	220	-58,72
GREECE	662	339	-48,79	2 538	1 471	-42,04

**TABEL 5. PERKEMBANGAN EKSPOR INDONESIA MENURUT KOMODITI DAN NEGARA TUJUAN  
JANUARI-DESEMBER 2013 DAN 2014**

KOMODITI / NEGARA TUJUAN	BERAT BERSIH (KG)		PERUB	NILAI FOB (US \$)		PERUB
	JAN-DES 2013	JAN-DES 2014	%	JAN-DES 2013	JAN-DES 2014	%
(1)	(2)	(3)	(4)	(5)	(6)	(7)
HUNGARY	164	55	-66,46	1 005	443	-55,92
POLAND	12 672	9 064	-28,47	27 997	24 129	-13,82
ROMANIA	455	660	45,05	1 293	1 008	-22,04
BULGARIA	485	374	-22,89	1 691	1 541	-8,87
KAZAKHSTAN	30	90	200,00	338	1 481	338,17
UKRAINE	2 358	2 162	-8,31	7 665	11 559	50,80
LITHUANIA	199	62	-68,84	575	428	-25,57
MALTA	341	91	-73,31	791	474	-40,08
SLOVENIA	174	0	-100,00	526	0	-100,00
CZECH REPUBLIC	838	2 277	171,72	3 993	6 445	61,41
REP. OF MACEDONIA	107	0	-100,00	321	0	-100,00
RUSSIA FEDERATION	21 559	37 105	72,11	40 751	35 177	-13,68
<b>TANAMAN OBAT</b>	<b>12 244 823</b>	<b>12 515 505</b>	<b>2,21</b>	<b>22 529 512</b>	<b>26 148 969</b>	<b>16,07</b>
JAPAN	748 451	834 855	11,54	1 163 168	1 306 983	12,36
HONG KONG	121 265	169 995	40,18	497 598	817 803	64,35
KOREA, REPUBLIC OF	107 936	240 434	122,76	234 674	810 724	245,47
TAIWAN	2 213 241	2 371 522	7,15	2 533 455	2 811 525	10,98
CHINA	4 807 610	4 095 601	-14,81	5 007 033	3 851 843	-23,07
MACAU	31 288	121	-99,61	420 256	30 229	-92,81
PAPUA NEW GUINEA	250	0	-100,00	38	0	-100,00
THAILAND	5 301	22 352	321,66	16 640	11 437	-31,27
SINGAPORE	810 513	927 781	14,47	2 683 828	3 100 006	15,51
MALAYSIA	126 890	190 809	50,37	70 906	206 620	191,40
BRUNEI DARUSSALAM	27	31	14,81	46	37	-19,57
VIET NAM	282 295	275 357	-2,46	1 568 236	2 688 886	71,46
INDIA	566 904	572 167	0,93	1 806 762	3 209 468	77,64
PAKISTAN	0	39 220	-	0	41 040	-
BANGLADESH	21 210	26 000	22,58	46 704	8 880	-80,99
SAUDI ARABIA	964 134	732 557	-24,02	3 222 052	3 212 587	-0,29
KUWAIT	10 313	14 445	40,07	127 948	65 971	-48,44
LEBANON	1 848	0	-100,00	2 690	0	-100,00
YEMEN	13 315	0	-100,00	23 765	0	-100,00
OMAN	100	220	120,00	1 500	2 030	35,33
TURKEY	450	0	-100,00	120	0	-100,00
UNITED ARAB EMIRATES	618 239	953 099	54,16	1 348 158	1 617 567	19,98
QATAR	4 573	845	-81,52	49 236	4 980	-89,89
BAHRAIN	514	1 705	231,71	6 168	43 380	603,31
EGYPT	0	42 000	-	0	51 654	-
LIBYAN ARAB JAMAHIRIYA	186 000	349 500	87,90	198 250	305 550	54,12
MOROCCO	12 500	0	-100,00	31 400	0	-100,00
TUNISIA	19 000	19 000	0,00	17 100	19 000	11,11
SUDAN	314 308	370 866	17,99	255 118	466 347	82,80
CAMEROON	18 000	0	-100,00	29 700	0	-100,00
NIGERIA	37 000	128 100	246,22	50 709	123 966	144,47
CHAD	18 000	0	-100,00	9 900	0	-100,00
AUSTRALIA	1 488	460	-69,09	5 251	1 766	-66,37
EAST TIMOR	0	75	-	0	196	-
UNITED STATES	22 423	4 179	-81,36	37 822	62 785	66,00
CANADA	29 965	44 500	48,51	469 076	699 500	49,12
NETHERLANDS	17 500	8 940	-48,91	187 912	252 992	34,63
FRANCE	35 315	14 000	-60,36	103 495	38 197	-63,09
GERMANY, FED. REP. OF	26 563	15 126	-43,06	75 319	42 897	-43,05
DENMARK	0	1 625	-	0	29 518	-
ITALY	0	11 008	-	0	33 437	-
CZECH REPUBLIC	0	5 500	-	0	17 576	-
RUSSIA FEDERATION	50 094	31 510	-37,10	227 479	161 592	-28,96
<b>-GANGGANG LAUT</b>	<b>176 110 739</b>	<b>200 705 767</b>	<b>13,97</b>	<b>162 456 415</b>	<b>226 228 693</b>	<b>39,26</b>
JAPAN	692 229	1 074 793	55,27	455 937	933 507	104,74
HONG KONG	4 196 789	5 983 664	42,58	2 847 405	3 884 305	36,42
KOREA, REPUBLIC OF	3 492 616	7 298 604	108,97	3 957 919	9 939 324	151,12
TAIWAN	303 480	244 125	-19,56	299 039	186 884	-37,51
CHINA	143 725 437	150 854 742	4,96	124 954 069	163 012 709	30,46
PAPUA NEW GUINEA	0	39 950	-	0	4	-
THAILAND	92 450	175 253	89,57	92 858	219 156	136,01
SINGAPORE	51 007	18	-99,96	15 353	31	-99,80
PHILIPPINES	7 852 797	9 123 892	16,19	10 866 603	13 169 402	21,19
MALAYSIA	315 703	666 023	110,97	374 649	830 199	121,59
VIET NAM	1 790 700	6 072 879	239,13	1 235 120	4 644 992	276,08
INDIA	45 000	0	-100,00	33 550	0	-100,00
TUNISIA	152 166	794 503	422,13	102 962	648 692	530,03
SOUTH AFRICA	0	253	-	0	379	-
AUSTRALIA	436 498	574 067	31,52	518 458	987 582	90,48
UNITED STATES	1 665 624	3 390 080	103,53	1 563 714	3 901 341	149,49
CANADA	120 000	1 437 566	1 097,97	60 000	1 526 372	2 443,95
CHILE	6 452 873	6 855 505	6,24	7 611 276	11 071 110	45,46



TABEL 5. PERKEMBANGAN EKSPOR INDONESIA MENURUT KOMODITI DAN NEGARA TUJUAN  
JANUARI-DESEMBER 2013 DAN 2014

KOMODITI / NEGARA TUJUAN	BERAT BERSIH (KG)		PERUB	NILAI FOB (US \$)		PERUB
	JAN-DES 2013	JAN-DES 2014	%	JAN-DES 2013	JAN-DES 2014	%
(1)	(2)	(3)	(4)	(5)	(6)	(7)
ARGENTINA	570 000	775 530	36,06	547 650	1 004 567	83,43
BRAZIL	120 000	136 700	13,92	687 050	768 877	11,91
UNITED KINGDOM	173 000	198 100	14,51	1 012 043	1 324 255	30,85
NETHERLANDS	200 000	140 000	-30,00	234 500	175 000	-25,37
FRANCE	1 720 000	2 596 705	50,97	2 298 975	3 566 594	55,14
GERMANY, FED. REP. OF	250	0	-100,00	500	0	-100,00
BELGIUM	1	7	600,00	1	56	5 500,00
DENMARK	1 455 944	792 430	-45,57	1 622 272	1 026 008	-36,75
SPAIN	486 175	1 420 378	192,15	1 064 512	2 983 347	180,25
LATVIA	0	40 000	-	0	284 000	-
RUSSIA FEDERATION	0	20 000	-	0	140 000	-
<b>-LAINNYA</b>	<b>8 332 021</b>	<b>1 991 133</b>	<b>-76,10</b>	<b>1 829 805</b>	<b>1 318 613</b>	<b>-27,94</b>
JAPAN	80 909	123 360	52,47	91 356	157 325	72,21
HONG KONG	383	2	-99,48	1 602	45	-97,19
KOREA, REPUBLIC OF	1 100	40	-96,36	5 342	1 000	-81,28
TAIWAN	7 330 739	893 830	-87,81	790 517	315 484	-60,09
CHINA	20	12 814	63 970,00	127	17 133	13 390,55
THAILAND	12 300	24 208	96,81	2 660	8 645	225,00
SINGAPORE	89 413	99 042	10,77	27 875	12 981	-53,43
MALAYSIA	20 640	10 250	-50,34	4 823	5 766	19,55
BRUNEI DARUSSALAM	2 788	460	-83,50	869	206	-76,29
MALDIVES	21 020	33 880	61,18	66 264	15 413	-76,74
INDIA	3 360	1 600	-52,38	6 611	1 470	-77,76
PAKISTAN	0	22 147	-	0	5 700	-
SRI LANKA	290	0	-100,00	400	0	-100,00
IRAQ	3 500	0	-100,00	175	0	-100,00
IRAN (ISLAMIC REPUBLIC OF)	200	0	-100,00	30	0	-100,00
SAUDI ARABIA	20 225	70 607	249,11	13 115	29 760	126,92
ISRAEL	1 500	129	-91,40	3 355	240	-92,85
KUWAIT	0	72	-	0	265	-
JORDAN	30	0	-100,00	30	0	-100,00
LEBANON	3 600	0	-100,00	1 200	0	-100,00
OMAN	61 700	33 005	-46,51	12 380	11 551	-6,70
TURKEY	15 762	11 080	-29,70	42 631	1 751	-95,89
UNITED ARAB EMIRATES	69 300	87 323	26,01	38 492	12 604	-67,26
LIBYAN ARAB JAMAHIRIYA	0	7 509	-	0	10 898	-
KENYA	2 150	0	-100,00	1 118	0	-100,00
SEYCHELLES	138	0	-100,00	485	0	-100,00
SOUTH AFRICA	0	281	-	0	254	-
MAURITIUS	3 231	613	-81,03	16 595	4 490	-72,94
AUSTRALIA	328 630	252 597	-23,14	305 500	320 977	5,07
NEW ZEALAND	5 025	21 706	331,96	22 409	10 652	-52,47
GUAM	380	55	-85,53	999	8	-99,20
NEW CALEDONIA	0	7 527	-	0	8 271	-
COOK ISLANDS	285	0	-100,00	1 300	0	-100,00
FIJI	1 059	62	-94,15	3 739	1 178	-68,49
EAST TIMOR	0	305	-	0	350	-
UNITED STATES	29 782	18 854	-36,69	40 871	50 668	23,97
CANADA	1 418	19 600	1 282,23	1 333	14 765	1 007,65
PANAMA	1 160	200	-82,76	2 423	167	-93,11
BRAZIL	1 714	0	-100,00	2 448	0	-100,00
COLOMBIA	980	0	-100,00	262	0	-100,00
JAMAICA	2 167	0	-100,00	9 594	0	-100,00
CAYMAN ISLANDS	250	300	20,00	177	234	32,20
FRENCH GUIANA	0	1 640	-	0	3 035	-
MARTINIQUE	1 231	0	-100,00	67	0	-100,00
NETHERLANDS ANTILLES	30	38	26,67	192	61	-68,23
SAINT KITTS AND NEVIS	15	0	-100,00	194	0	-100,00
UNITED KINGDOM	30 880	30 069	-2,63	35 103	28 117	-19,90
NETHERLANDS	20 858	37 472	79,65	46 547	69 457	49,22
FRANCE	28 544	40 006	40,16	42 755	40 736	-4,72
GERMANY, FED. REP. OF	77 347	13 724	-82,26	88 869	15 966	-82,03
BELGIUM	7 410	4 250	-42,65	13 843	18 172	31,27
SWITZERLAND	1 653	0	-100,00	14 491	0	-100,00
DENMARK	1 784	5 000	180,27	5 546	3 710	-33,10
NORWAY	0	1 000	-	0	652	-
SWEDEN	50	0	-100,00	1 607	0	-100,00
ITALY	16 750	35 298	110,73	7 210	37 310	417,48
SPAIN	23 262	32 765	40,85	44 278	61 467	38,82
PORTUGAL	1 829	34 497	1 786,11	6 150	17 129	178,52
GREECE	48	0	-100,00	245	0	-100,00
HUNGARY	900	0	-100,00	79	0	-100,00
POLAND	0	11	-	0	14	-
LITHUANIA	0	74	-	0	200	-
LATVIA	80	0	-100,00	1 500	0	-100,00
MALTA	50	0	-100,00	51	0	-100,00

TABEL 5. PERKEMBANGAN EKSPOR INDONESIA MENURUT KOMODITI DAN NEGARA TUJUAN  
JANUARI-DESEMBER 2013 DAN 2014

KOMODITI / NEGARA TUJUAN	BERAT BERSIH (KG)		PERUB	NILAI FOB (US \$)		PERUB
	JAN-DES 2013	JAN-DES 2014	%	JAN-DES 2013	JAN-DES 2014	%
(1)	(2)	(3)	(4)	(5)	(6)	(7)
SLOVENIA	57	0	-100,00	1 008	0	-100,00
CZECH REPUBLIC	1 095	581	-46,94	627	2 000	218,98
RUSSIA FEDERATION	1 000	1 250	25,00	336	336	0,00
<b>-MUTIARA</b>	<b>4 123</b>	<b>6 514</b>	<b>57,99</b>	<b>25 821 577</b>	<b>28 740 108</b>	<b>11,30</b>
JAPAN	859	1 126	31,08	6 345 775	8 784 684	38,43
HONG KONG	2 425	2 316	-4,49	12 185 411	10 248 170	-15,90
KOREA, REPUBLIC OF	7	9	28,57	25 338	124 433	391,09
CHINA	0	1 132	-	0	400 987	-
THAILAND	46	68	47,83	273 865	342 496	25,06
SINGAPORE	0	33	-	0	174 492	-
AUSTRALIA	786	759	-3,44	6 991 188	8 606 791	23,11
UNITED STATES	0	1 070	-	0	57 855	-
FRANCE	0	1	-	0	200	-
<b>-LAINNYA</b>	<b>464 543 578</b>	<b>663 248 380</b>	<b>42,77</b>	<b>254 062 374</b>	<b>251 954 449</b>	<b>-0,83</b>
JAPAN	59 043 086	72 375 255	22,58	24 225 593	23 980 377	-1,01
HONG KONG	328 737	342 395	4,15	790 825	890 458	12,60
KOREA, REPUBLIC OF	6 824 732	10 088 142	47,82	4 478 257	6 282 445	40,29
TAIWAN	28 517 902	59 547 912	108,81	5 731 871	8 948 886	56,13
CHINA	40 803 364	30 273 675	-25,81	12 446 886	12 429 810	-0,14
MONGOLIA	53	24	-54,72	10	400	3 900,00
PAPUA NEW GUINEA	2 040	0	-100,00	1 186	0	-100,00
THAILAND	120 773 458	234 573 346	94,23	11 659 980	17 606 154	51,00
SINGAPORE	40 862 619	63 944 298	56,49	81 420 314	74 522 863	-8,47
PHILIPPINES	8 931 508	33 863 505	279,15	8 745 670	10 314 199	17,93
MALAYSIA	7 984 142	7 110 032	-10,95	7 570 597	9 764 257	28,98
MYANMAR	201 646	144 000	-28,59	259 046	136 800	-47,19
BRUNEI DARUSSALAM	19 173	18 842	-1,73	46 326	48 889	5,53
NEPAL	310	480	54,84	87 225	50 071	-42,60
VIET NAM	9 166 159	5 637 790	-38,49	12 865 801	6 111 201	-52,50
MALDIVES	4 936	31 203	532,15	14 038	62 351	344,16
INDIA	1 834 288	482 203	-73,71	3 014 146	821 163	-72,76
PAKISTAN	10 272 970	11 161 037	8,64	2 015 311	4 045 742	100,75
BANGLADESH	15 589	248 789	1 495,93	42 181	576 405	1 266,50
SRI LANKA	108 788	509 412	368,26	172 840	1 173 188	578,77
IRAQ	581	20	-96,56	459	256	-44,23
IRAN (ISLAMIC REPUBLIC OF)	1 125	490	-56,44	2 899	1 323	-54,36
SAUDI ARABIA	222 988	615 263	175,92	152 116	1 119 933	636,24
ISRAEL	142	1 620	1 040,85	652	1 617	148,01
KUWAIT	114 145	434 049	280,26	47 050	124 686	165,01
JORDAN	195	545	179,49	13 280	71 330	437,12
LEBANON	22 051	56 844	157,78	45 567	36 985	-18,83
YEMEN	250	450	80,00	383	1 393	263,71
OMAN	364	17 063	4 587,64	445	53 918	12 016,40
TURKEY	20 795	29 176	40,30	205 576	205 116	-0,22
UNITED ARAB EMIRATES	48 823	170 464	249,15	49 971	142 601	185,37
QATAR	38 082	55 949	46,92	62 154	29 292	-52,87
BAHRAIN	217 843	38	-99,98	272 531	60	-99,98
CYPRUS	10	2	-80,00	86	96	11,63
EGYPT	8 049	1 500	-81,36	36 734	7 130	-80,59
LIBYAN ARAB JAMAHIRIYA	65	2	-96,92	15 000	92	-99,39
MOROCCO	38 070	6	-99,98	61 865	10	-99,98
ALGERIA	15 500	0	-100,00	14 528	0	-100,00
ETHIOPIA	11	0	-100,00	10	0	-100,00
MADAGASCAR	5 001	0	-100,00	4 831	0	-100,00
SOMALIA	5 940	0	-100,00	247 800	0	-100,00
KENYA	111	0	-100,00	59	0	-100,00
REUNION	35	0	-100,00	170	0	-100,00
MOZAMBIQUE	144 000	54 000	-62,50	151 560	50 670	-66,57
GHANA	42	26	-38,10	1 768	1 420	-19,68
GUINEA	20 000	0	-100,00	1 072	0	-100,00
ANGOLA	0	9	-	0	20	-
NIGERIA	105	325	209,52	186	3 185	1 612,37
COTE D'IVOIRE	36 000	25	-99,93	30 960	10	-99,97
SENEGAL	0	21 900	-	0	10 950	-
BENIN	0	150	-	0	750	-
SEYCHELLES	0	53	-	0	13	-
SOUTH AFRICA	65 321	37 981	-41,85	165 263	140 921	-14,73
ZIMBABWE	0	144 016	-	0	142 648	-
MALAWI	381 050	419 250	10,02	352 080	411 526	16,88
MAURITIUS	315	127	-59,68	973	926	-4,83
AUSTRALIA	387 298	383 428	-1,00	1 742 508	1 730 432	-0,69
NEW ZEALAND	20 385	97 614	378,85	45 935	299 112	551,16
GUAM	80	151	88,75	46	437	850,00
NEW CALEDONIA	1 350	0	-100,00	289	0	-100,00
NORTHERN MARIANA ISLANDS	200	600	200,00	324	426	31,48

**TABEL 5. PERKEMBANGAN EKSPOR INDONESIA MENURUT KOMODITI DAN NEGARA TUJUAN  
JANUARI-DESEMBER 2013 DAN 2014**

KOMODITI / NEGARA TUJUAN	BERAT BERSIH (KG)		PERUB	NILAI FOB (US \$)		PERUB
	JAN-DES 2013	JAN-DES 2014	%	JAN-DES 2013	JAN-DES 2014	%
(1)	(2)	(3)	(4)	(5)	(6)	(7)
VANUATU	7 094	5 961	-15,97	19 293	17 351	-10,07
FIJI	500	0	-100,00	2 894	0	-100,00
SAMOA	1 800	675	-62,50	2 873	1 101	-61,68
TONGA	78	108	38,46	852	1 188	39,44
CHRISTMAS ISLANDS	2	157	7 750,00	2	473	23 550,00
EAST TIMOR	290 693	215 947	-25,71	67 410	98 009	45,39
UNITED STATES	1 029 276	1 503 721	46,10	6 209 856	8 087 706	30,24
CANADA	30 894	64 398	108,45	134 575	227 043	68,71
MEXICO	1 783 000	1 458 070	-18,22	1 644 130	1 522 692	-7,39
GUATEMALA	54 000	0	-100,00	49 048	0	-100,00
NICARAGUA	126 000	72 000	-42,86	110 705	67 160	-39,33
PANAMA	18 000	0	-100,00	15 490	0	-100,00
SURINAME	0	12	-	0	150	-
CHILE	446 520	2 388 663	434,95	380 898	2 274 887	497,24
VENEZUELA	393 000	144 000	-63,36	364 925	141 779	-61,15
ARGENTINA	0	42 768	-	0	84 931	-
BRAZIL	2 133 837	1 958 502	-8,22	3 157 890	3 236 899	2,50
COLOMBIA	457 326	428 061	-6,40	414 305	425 598	2,73
PARAGUAY	18 000	16 000	-11,11	16 117	14 510	-9,97
ECUADOR	142 000	108 044	-23,91	123 236	99 399	-19,34
PERU	54 053	18 010	-66,68	47 158	19 339	-58,99
GUYANA	0	668	-	0	1 864	-
BAHAMAS	350	0	-100,00	2 296	0	-100,00
DOMINICAN REPUBLIC	90 000	18 000	-80,00	94 320	17 400	-81,55
COSTA RICA	42 771	6 600	-84,57	68 699	12 633	-81,61
CAYMAN ISLANDS	225	0	-100,00	148	0	-100,00
FRENCH GUIANA	50	0	-100,00	8	0	-100,00
MARTINIQUE	845	650	-23,08	284	450	58,45
SAINT LUCIA	0	150	-	0	363	-
GUADELOUPE	400	0	-100,00	7 259	0	-100,00
SAINT KITTS AND NEVIS	65	0	-100,00	487	0	-100,00
VIRGIN ISLANDS (BRITISH)	9 000	0	-100,00	8 438	0	-100,00
UNITED KINGDOM	662 723	663 550	0,12	3 534 046	4 191 839	18,61
NETHERLANDS	2 150 005	490 803	-77,17	5 408 195	4 407 526	-18,50
FRANCE	1 330 130	795 411	-40,20	3 715 746	3 458 998	-6,91
GERMANY, FED. REP. OF	2 539 807	3 037 344	19,59	10 329 001	12 336 288	19,43
AUSTRIA	225	324	44,00	10 631	1 045	-90,17
BELGIUM	9 071	31 934	252,04	19 899	86 964	337,03
SWITZERLAND	1 229	2 085	69,65	19 076	61 522	222,51
LUXEMBOURG	0	50	-	0	3 000	-
DENMARK	652 171	648 652	-0,54	6 166 646	6 384 429	3,53
NORWAY	1 387	630	-54,58	62 115	37 371	-39,84
SWEDEN	576	0	-100,00	94	0	-100,00
IRELAND	22 003	0	-100,00	26 241	0	-100,00
ITALY	39 447 750	400 928	-98,98	4 562 648	632 357	-86,14
SPAIN	78 410	32 782	-58,19	138 706	221 975	60,03
PORTUGAL	215 544	54 307	-74,80	229 988	55 679	-75,79
GREECE	8 972	660 862	7 265,83	18 940	286 800	1 414,26
HUNGARY	129	4	-96,90	875	78	-91,09
POLAND	63 347 087	108 782 148	71,72	17 818 098	14 291 135	-19,79
ROMANIA	377	18 234	4 736,60	92	52 654	57 132,61
BULGARIA	74 120	61 080	-17,59	96 862	71 386	-26,30
AZERBAIJAN	0	2 677	-	0	7 710	-
KAZAKHSTAN	31 761	0	-100,00	42 010	0	-100,00
KYRGYZSTAN	37	36	-2,70	2 945	1 986	-32,56
UKRAINE	0	20 015	-	0	147 250	-
UZBEKISTAN	14	5	-64,29	10	120	1 100,00
LITHUANIA	1 150 000	1 296 000	12,70	1 030 850	1 228 950	19,22
LATVIA	91 394	110 000	20,36	63 369	104 830	65,43
ESTONIA	7 601 427	4 406 000	-42,04	7 248 014	3 934 684	-45,71
GEORGIA	0	359	-	0	459	-
MALTA	5	0	-100,00	74	0	-100,00
SLOVAKIA	0	35	-	0	8 810	-
SLOVENIA	354 016	274 000	-22,60	320 316	263 830	-17,63
CZECH REPUBLIC	657	1 363	107,46	43 574	75 345	72,91
RUSSIA FEDERATION	130 950	110 101	-15,92	894 484	891 509	-0,33
SERBIA	0	20	-	0	52	-
<b>-KAYU LAPIS</b>	<b>2 082 789 475</b>	<b>2 340 789 193</b>	<b>12,39</b>	<b>2 176 212 167</b>	<b>2 372 470 807</b>	<b>9,02</b>
JAPAN	670 626 179	643 506 988	-4,04	788 599 946	743 476 045	-5,72
HONG KONG	12 529 513	14 494 525	15,68	11 816 207	12 807 608	8,39
KOREA, REPUBLIC OF	92 991 806	131 585 923	41,50	95 128 197	129 214 638	35,83
TAIWAN	151 107 403	175 162 293	15,92	131 538 590	147 478 529	12,12
CHINA	486 737 250	607 173 924	24,74	426 412 734	532 113 255	24,79
MACAU	0	357 407	-	0	270 662	-
PAPUA NEW GUINEA	26 168	1 100	-95,80	15 517	3 334	-78,51
THAILAND	5 615 481	9 110 035	62,23	4 894 524	7 462 219	52,46

**TABEL 5. PERKEMBANGAN EKSPOR INDONESIA MENURUT KOMODITI DAN NEGARA TUJUAN  
JANUARI-DESEMBER 2013 DAN 2014**

KOMODITI / NEGARA TUJUAN	BERAT BERSIH (KG)		PERUB	NILAI FOB (US \$)		PERUB
	JAN-DES 2013	JAN-DES 2014	%	JAN-DES 2013	JAN-DES 2014	%
(1)	(2)	(3)	(4)	(5)	(6)	(7)
SINGAPORE	41 364 152	45 049 598	8,91	40 275 760	43 908 066	9,02
PHILIPPINES	206 768	740 557	258,16	303 762	1 084 939	257,17
MALAYSIA	48 735 023	64 688 805	32,74	44 388 051	58 354 540	31,46
MYANMAR	0	79 644	-	0	105 104	-
BRUNEI DARUSSALAM	0	439 078	-	0	411 984	-
VIET NAM	993 454	1 997 018	101,02	959 922	1 700 314	77,13
MALDIVES	95 620	76 572	-19,92	120 949	95 992	-20,63
INDIA	16 225 348	19 460 910	19,94	15 615 616	17 585 687	12,62
BANGLADESH	9 374	3 002	-67,98	10 414	2 281	-78,10
SRI LANKA	5 460	162 300	2 872,53	13 657	320 123	2 244,02
IRAQ	69 540	8 375 791	11 944,57	74 362	7 725 207	10 288,65
IRAN (ISLAMIC REPUBLIC OF)	48 329	1 587	-96,72	73 015	2 976	-95,92
SAUDI ARABIA	167 308 875	165 502 235	-1,08	156 942 452	151 069 022	-3,74
ISRAEL	12 167	0	-100,00	22 766	0	-100,00
KUWAIT	15 248 400	14 826 230	-2,77	16 860 860	16 068 665	-4,70
JORDAN	40 624 507	37 093 145	-8,69	43 346 112	39 274 834	-9,39
LEBANON	4 565 870	5 431 874	18,97	4 962 301	5 708 733	15,04
YEMEN	0	5 318 743	-	0	3 204 976	-
OMAN	28 044 103	35 751 211	27,48	27 732 902	35 611 716	28,41
SYRIA ARAB REPUBLIC	0	346 762	-	0	463 058	-
TURKEY	901 933	610 874	-32,27	1 065 172	758 916	-28,75
UNITED ARAB EMIRATES	26 397 527	43 133 351	63,40	25 894 626	41 915 819	61,87
QATAR	6 635 397	8 313 634	25,29	6 706 814	8 405 680	25,33
BAHRAIN	1 241 288	1 035 798	-16,55	1 293 265	940 704	-27,26
EGYPT	13 220 743	19 551 217	47,88	13 367 647	18 856 590	41,06
LIBYAN ARAB JAMAHIRIYA	6 191 709	1 830 456	-70,44	6 400 452	1 707 037	-73,33
MOROCCO	0	13 500	-	0	23 888	-
ALGERIA	4 821 093	9 186 457	90,55	5 080 236	9 356 569	84,18
SUDAN	0	2 450	-	0	2 262	-
TANZANIA, UNITED REP. OF	0	19 000	-	0	23 105	-
REUNION	17 641	54 859	210,97	17 226	66 041	283,38
GHANA	0	20 250	-	0	20 176	-
NIGERIA	11 102	0	-100,00	23 415	0	-100,00
GABON	0	825	-	0	2 801	-
SOUTH AFRICA	582 521	721 524	23,86	810 048	1 061 239	31,01
MAURITIUS	1 630	19 860	1 118,40	10 675	21 959	105,70
AUSTRALIA	20 813 794	26 824 892	28,88	29 112 160	36 862 250	26,62
NEW ZEALAND	299 264	357 782	19,55	433 630	459 261	5,91
NEW CALEDONIA	113 597	120 749	6,30	194 581	180 844	-7,06
VANUATU	0	14 861	-	0	32 427	-
MARSHALL ISLANDS	0	1 113 678	-	0	1 009 768	-
EAST TIMOR	850 941	520 698	-38,81	933 186	549 380	-41,13
UNITED STATES	133 370 832	134 276 495	0,68	155 049 117	151 430 445	-2,33
CANADA	1 177 153	907 828	-22,88	1 459 403	1 104 970	-24,29
MEXICO	7 226 794	6 419 209	-11,17	7 588 079	6 793 639	-10,47
PANAMA	331 510	0	-100,00	341 393	0	-100,00
BRAZIL	22 995	0	-100,00	19 021	0	-100,00
ECUADOR	8 540	0	-100,00	23 222	0	-100,00
PUERTO RICO	371 531	21 531	-94,20	459 511	21 919	-95,23
BELIZE	0	9 399	-	0	14 663	-
FRENCH POLYNESIA	75 857	97 234	28,18	108 226	136 563	26,18
VIRGIN ISLANDS (BRITISH)	3 517	0	-100,00	16 554	0	-100,00
UNITED KINGDOM	13 330 220	16 725 138	25,47	17 762 036	21 629 522	21,77
NETHERLANDS	11 467 051	14 722 695	28,39	17 216 602	22 320 752	29,65
FRANCE	3 709 183	3 067 556	-17,30	6 162 637	4 607 155	-25,24
GERMANY, FED. REP. OF	27 958 826	33 221 635	18,82	46 275 402	51 245 109	10,74
AUSTRIA	25 500	0	-100,00	22 027	0	-100,00
BELGIUM	13 516 454	25 320 894	87,33	15 146 138	26 601 731	75,63
DENMARK	280 466	234 909	-16,24	563 587	396 082	-29,72
SWEDEN	204 922	143 471	-29,99	263 125	207 669	-21,08
FINLAND	1 600	0	-100,00	9 193	0	-100,00
IRELAND	2 311	12 559	443,44	6 082	32 233	429,97
ITALY	2 675 868	3 169 289	18,44	3 041 189	4 229 569	39,08
SPAIN	0	970	-	0	1 124	-
GREECE	110 112	193 558	75,78	181 086	325 160	79,56
POLAND	1 117 232	1 218 010	9,02	2 215 603	2 464 379	11,23
ROMANIA	277 798	669 511	141,01	341 693	812 320	137,73
AZERBAIJAN	26 615	62 525	134,92	99 603	224 952	125,85
LITHUANIA	12 485	0	-100,00	22 998	0	-100,00
LATVIA	110 070	0	-100,00	197 162	0	-100,00
ESTONIA	17 326	0	-100,00	32 567	0	-100,00
MALTA	11 433	0	-100,00	12 573	0	-100,00
SLOVENIA	16 950	0	-100,00	30 624	0	-100,00
CZECH REPUBLIC	22 350	87 096	289,69	24 171	88 591	266,52
RUSSIA FEDERATION	15 004	3 709	-75,28	69 794	1 037	-98,51
<b>-KAYU GERGAJIAN</b>	<b>54 495 118</b>	<b>67 594 530</b>	<b>24,04</b>	<b>46 660 328</b>	<b>51 865 886</b>	<b>11,16</b>

**TABEL 5. PERKEMBANGAN EKSPOR INDONESIA MENURUT KOMODITI DAN NEGARA TUJUAN  
JANUARI-DESEMBER 2013 DAN 2014**

KOMODITI / NEGARA TUJUAN	BERAT BERSIH (KG)		PERUB	NILAI FOB (US \$)		PERUB
	JAN-DES 2013	JAN-DES 2014	%	JAN-DES 2013	JAN-DES 2014	%
(1)	(2)	(3)	(4)	(5)	(6)	(7)
JAPAN	9 404 637	9 433 910	0,31	14 974 981	14 543 938	-2,88
HONG KONG	104 770	79 907	-23,73	81 375	41 482	-49,02
KOREA, REPUBLIC OF	1 490 015	1 171 107	-21,40	1 497 811	1 197 013	-20,08
TAIWAN	373 609	409 150	9,51	325 363	412 681	26,84
CHINA	30 499 110	43 778 518	43,54	16 962 423	24 733 148	45,81
THAILAND	705 108	215 095	-69,49	727 440	230 993	-68,25
SINGAPORE	636 843	261 822	-58,89	452 828	169 614	-62,54
MALAYSIA	4 738 421	5 456 449	15,15	3 754 324	3 174 107	-15,45
BRUNEI DARUSSALAM	407	215	-47,17	815	897	10,06
VIET NAM	405 667	927 820	128,71	416 388	712 476	71,11
INDIA	128 652	3 036	-97,64	42 274	3 304	-92,18
BANGLADESH	1 180 881	1 234 132	4,51	1 141 888	1 177 193	3,09
SRI LANKA	1 116	150	-86,56	788	1 374	74,37
IRAN (ISLAMIC REPUBLIC OF)	0	480	-	0	2 084	-
LEBANON	1 360	255	-81,25	8 698	276	-96,83
TURKEY	3 657	0	-100,00	30 556	0	-100,00
UNITED ARAB EMIRATES	7 894	0	-100,00	13 033	0	-100,00
CYPRUS	0	3 650	-	0	5 274	-
TANZANIA, UNITED REP. OF	2 400	0	-100,00	14 182	0	-100,00
ANGOLA	2 224	0	-100,00	9 995	0	-100,00
SEYCHELLES	20 752	912	-95,61	17 559	1 248	-92,89
SOUTH AFRICA	65 440	85 792	31,10	99 917	131 733	31,84
MAURITIUS	18 110	13 050	-27,94	46 909	32 433	-30,86
AUSTRALIA	824 163	916 852	11,25	1 242 554	1 256 268	1,10
NEW ZEALAND	140 694	60 483	-57,01	108 501	56 204	-48,20
NEW CALEDONIA	302	180	-40,40	640	415	-35,16
VANUATU	3 450	0	-100,00	7 051	0	-100,00
EAST TIMOR	0	70	-	0	95	-
UNITED STATES	2 236 076	2 213 220	-1,02	1 773 967	1 678 448	-5,38
CANADA	885	0	-100,00	2 537	0	-100,00
DOMINICAN REPUBLIC	0	1 584	-	0	2 232	-
UNITED KINGDOM	409 609	401 111	-2,07	760 657	736 724	-3,15
NETHERLANDS	423 851	561 513	32,48	791 858	799 098	0,91
FRANCE	101 167	42 166	-58,32	174 767	70 447	-59,69
GERMANY, FED. REP. OF	165 424	122 321	-26,06	354 114	295 744	-16,48
BELGIUM	153 586	101 155	-34,14	283 151	189 282	-33,15
SWITZERLAND	0	2 200	-	0	1 570	-
SWEDEN	0	200	-	0	763	-
FINLAND	0	724	-	0	729	-
IRELAND	274	0	-100,00	390	0	-100,00
ITALY	50 518	39 319	-22,17	205 110	102 367	-50,09
SPAIN	21 614	875	-95,95	44 898	7 558	-83,17
GREECE	0	748	-	0	1 449	-
POLAND	75 998	52 803	-30,52	114 797	91 853	-19,99
ROMANIA	29 246	0	-100,00	46 655	0	-100,00
AZERBAIJAN	1 680	850	-49,40	5 182	2 399	-53,71
LITHUANIA	57 851	0	-100,00	114 789	0	-100,00
CZECH REPUBLIC	7 657	0	-100,00	9 163	0	-100,00
RUSSIA FEDERATION	0	706	-	0	973	-
<b>-KAYU OLAHAN LAIN</b>	<b>2 704 658 398</b>	<b>3 577 653 828</b>	<b>32,28</b>	<b>1 291 340 121</b>	<b>1 489 641 366</b>	<b>15,36</b>
JAPAN	387 804 373	861 210 497	122,07	177 183 505	218 524 642	23,33
HONG KONG	6 300 228	3 910 758	-37,93	8 547 906	6 464 558	-24,37
KOREA, REPUBLIC OF	83 581 699	136 724 418	63,58	47 540 374	65 904 811	38,63
TAIWAN	77 112 448	97 338 028	26,23	26 476 310	29 915 026	12,99
CHINA	1 614 564 466	1 783 572 430	10,47	256 465 361	308 764 699	20,39
MONGOLIA	2 994	108 055	3 509,05	4 677	275 777	5 796,45
MACAU	3 290	243 409	7 298,45	10 870	919 451	8 358,61
PAPUA NEW GUINEA	11 704	22 666	93,66	32 394	111 158	243,14
THAILAND	1 055 539	857 429	-18,77	2 693 693	2 070 933	-23,12
SINGAPORE	10 403 657	46 235 471	344,42	17 743 780	19 459 963	9,67
PHILIPPINES	3 671 548	6 728 257	83,25	1 419 621	2 729 126	92,24
MALAYSIA	30 594 530	25 585 279	-16,37	16 246 164	14 327 008	-11,81
MYANMAR	123 611	305 212	146,91	38 316	104 285	172,17
CAMBODIA	1 511	729	-51,75	4 206	2 995	-28,79
BRUNEI DARUSSALAM	199 094	154 293	-22,50	425 528	235 110	-44,75
LAO PEOPLE'S DEM. REP.	15	0	-100,00	254	0	-100,00
NEPAL	490	86 940	17 642,86	1 282	143 446	11 089,24
BHUTAN	0	50	-	0	64	-
VIET NAM	33 099 477	26 791 807	-19,06	11 865 964	10 716 114	-9,69
MALDIVES	321 274	708 273	120,46	1 074 614	1 983 346	84,56
INDIA	51 242 368	63 132 842	23,20	31 509 599	37 064 950	17,63
PAKISTAN	129 146	169 605	31,33	127 721	212 282	66,21
BANGLADESH	34 622	1 986	-94,26	106 925	20 937	-80,42
SRI LANKA	469 707	278 822	-40,64	547 632	625 896	14,29
IRAQ	2 654 604	10 929 992	311,74	806 931	4 109 251	409,24
IRAN (ISLAMIC REPUBLIC OF)	3 429 447	33 184 092	867,62	2 714 138	11 961 402	340,71

**TABEL 5. PERKEMBANGAN EKSPOR INDONESIA MENURUT KOMODITI DAN NEGARA TUJUAN  
JANUARI-DESEMBER 2013 DAN 2014**

KOMODITI / NEGARA TUJUAN	BERAT BERSIH (KG)		PERUB	NILAI FOB (US \$)		PERUB
	JAN-DES 2013	JAN-DES 2014	%	JAN-DES 2013	JAN-DES 2014	%
(1)	(2)	(3)	(4)	(5)	(6)	(7)
SAUDI ARABIA	11 551 952	52 133 245	351,29	3 655 534	15 509 346	324,27
ISRAEL	92 641	285 901	208,61	288 686	589 761	104,29
KUWAIT	41 278	289 478	601,29	218 646	250 527	14,58
JORDAN	7 588 423	12 242 133	61,33	2 838 756	3 587 199	26,37
LEBANON	276 320	7 955 424	2 779,06	620 896	2 637 280	324,75
YEMEN	30 800	14 000	-54,55	16 060	15 800	-1,62
OMAN	34 411	75 261	118,71	78 392	170 784	117,86
SYRIA ARAB REPUBLIC	32 560 838	12 346 664	-62,08	9 653 974	3 612 225	-62,58
TURKEY	826 312	1 261 754	52,70	1 880 674	2 588 573	37,64
UNITED ARAB EMIRATES	4 111 953	2 701 032	-34,31	3 099 864	2 165 897	-30,13
QATAR	698 464	574 286	-17,78	1 053 672	631 243	-40,09
BAHRAIN	44 788	45 984	2,67	70 400	76 880	9,20
CYPRUS	31 682	47 790	50,84	59 974	173 722	189,66
EGYPT	30 140 399	45 365 534	50,51	9 110 899	12 765 071	40,11
LIBYAN ARAB JAMAHIRIYA	95 526	46 727	-51,08	166 504	132 679	-20,31
MOROCCO	21 947	23 823	8,55	35 070	59 633	70,04
TUNISIA	64 120	79 699	24,30	69 462	98 040	41,14
ALGERIA	10 616	6 035	-43,15	21 921	22 356	1,98
SUDAN	440 034	29 466	-93,30	196 152	32 932	-83,21
NAMIBIA	5 014	2 001	-60,09	26 108	5 711	-78,13
ETHIOPIA	18 989	113 979	500,24	24 111	173 367	619,04
TANZANIA, UNITED REP. OF	39 598	2 670	-93,26	252 070	4 008	-98,41
MADAGASCAR	2 682	1 744	-34,97	5 783	1 374	-76,24
SOMALIA	426 860	875 350	105,07	1 020 309	2 047 181	100,64
KENYA	14 333	39 432	175,11	42 316	90 987	115,02
REUNION	281 083	437 369	55,60	534 978	781 206	46,03
MOZAMBIQUE	125 012	126 391	1,10	354 259	202 463	-42,85
BOTSWANA	443	783	76,75	2 829	1 240	-56,17
GHANA	436	2 737	527,75	1 130	6 758	498,05
LIBERIA	0	215	-	0	560	-
GUINEA	20	0	-100,00	22	0	-100,00
ANGOLA	10 563	28 122	166,23	25 278	64 557	155,39
CONGO	2 565	4 445	73,29	10 496	5 728	-45,43
CAMEROON	8 205	2 308	-71,87	6 874	4 960	-27,84
NIGERIA	105 403	12 938	-87,73	67 090	34 038	-49,27
SIERRA LEONE	0	45	-	0	185	-
GABON	25 914	27 766	7,15	35 785	20 453	-42,84
COTE D'IVOIRE	12 208	0	-100,00	18 345	0	-100,00
SENEGAL	12 028	4 305	-64,21	24 266	6 496	-73,23
MALI	31	0	-100,00	701	0	-100,00
BENIN	70	0	-100,00	208	0	-100,00
BURKINA FASO	1 615	0	-100,00	2 974	0	-100,00
SEYCHELLES	449 926	180 395	-59,91	1 065 896	370 910	-65,20
UGANDA	0	150	-	0	683	-
CENTRAL AFRICAN REPUBLIC	0	470	-	0	8 440	-
NIGER	703	144	-79,52	2 693	245	-90,90
DJIBOUTI	35 614	21 864	-38,61	77 252	50 117	-35,13
SAO TOME AND PRINCIPE	3 699	0	-100,00	1 613	0	-100,00
SOUTH AFRICA	12 795 458	13 307 001	4,00	20 065 505	19 215 141	-4,24
ZIMBABWE	0	2 075	-	0	1 994	-
COMOROS	136 525	24 900	-81,76	45 910	43 210	-5,88
MAURITIUS	157 255	221 906	41,11	437 195	560 783	28,27
MAYOTTE	5 903	5 663	-4,07	7 351	18 705	154,46
AUSTRALIA	85 950 984	99 456 339	15,71	153 109 349	177 145 489	15,70
NEW ZEALAND	6 877 546	9 839 966	43,07	12 012 783	17 745 290	47,72
GUAM	18 543	37 138	100,28	119 181	152 807	28,21
PALAU	3 900	33 029	746,90	12 500	113 822	810,58
NEW CALEDONIA	630 323	614 877	-2,45	1 231 041	1 225 825	-0,42
NORTHERN MARIANA ISLANDS	17 956	24 572	36,85	50 814	46 158	-9,16
SAINT VINCENT AND THE GRENADINE	1 245	386	-69,00	10 594	6 161	-41,84
VANUATU	47 382	31 354	-33,83	112 646	84 213	-25,24
WALLIS AND FUTUNA ISLANDS	1 200	10 176	748,00	3 182	13 226	315,65
AMERICAN SAMOA	60	0	-100,00	107	0	-100,00
COOK ISLANDS	5 768	25 812	347,50	49 625	87 943	77,22
FIJI	50 329	50 547	0,43	194 833	237 009	21,65
KIRIBATI	985	0	-100,00	7 754	0	-100,00
SAMOA	1 370	5 973	335,99	6 274	11 526	83,71
TONGA	1 932	21 076	990,89	6 070	21 408	252,69
CHRISTMAS ISLANDS	0	60	-	0	336	-
EAST TIMOR	70 101	51 270	-26,86	136 695	103 438	-24,33
UNITED STATES	49 912 285	53 642 268	7,47	131 470 479	141 829 016	7,88
CANADA	6 691 811	6 260 379	-6,45	19 507 259	18 297 919	-6,20
MEXICO	2 126 032	675 339	-68,23	6 809 912	2 257 494	-66,85
GUATEMALA	4 604	19 964	333,62	28 552	83 639	192,94
HONDURAS	15 450	19 828	28,34	21 222	39 869	87,87
NICARAGUA	0	27	-	0	14	-
PANAMA	6 017	13 041	116,74	27 326	44 938	64,45

TABEL 5. PERKEMBANGAN EKSPOR INDONESIA MENURUT KOMODITI DAN NEGARA TUJUAN  
JANUARI-DESEMBER 2013 DAN 2014

KOMODITI / NEGARA TUJUAN	BERAT BERSIH (KG)		PERUB	NILAI FOB (US \$)		PERUB
	JAN-DES 2013	JAN-DES 2014	%	JAN-DES 2013	JAN-DES 2014	%
(1)	(2)	(3)	(4)	(5)	(6)	(7)
SURINAME	1 739	6 250	259,40	6 583	26 531	303,02
CHILE	478 382	330 702	-30,87	1 537 369	921 579	-40,05
VENEZUELA	70 307	29 867	-57,52	143 767	127 979	-10,98
ARGENTINA	376 542	302 752	-19,60	902 605	811 948	-10,04
BRAZIL	1 352 112	381 301	-71,80	1 734 112	1 049 581	-39,47
COLOMBIA	135 371	181 036	33,73	406 980	436 894	7,35
BOLIVIA	385	13 272	3 347,27	2 954	36 188	1 125,05
URUGUAY	89 945	86 503	-3,83	260 987	274 077	5,02
PARAGUAY	1 675	5 714	241,13	10 759	22 422	108,40
ECUADOR	20 043	0	-100,00	61 812	0	-100,00
PERU	43 505	31 195	-28,30	93 404	87 753	-6,05
GUYANA	0	2 648	-	0	3 028	-
TRINIDAD AND TOBAGO	17 551	29 941	70,59	61 030	155 896	155,44
BAHAMAS	51 514	24 626	-52,20	178 915	95 099	-46,85
JAMAICA	114 553	138 005	20,47	978 424	578 352	-40,89
PUERTO RICO	69 930	53 453	-23,56	224 028	158 949	-29,05
BELIZE	3 621	19 500	438,53	4 213	78 770	1 769,69
DOMINICAN REPUBLIC	115 789	114 537	-1,08	392 690	340 001	-13,42
EL SALVADOR	0	50	-	0	300	-
COSTA RICA	143 537	97 192	-32,29	212 694	151 681	-28,69
HAITI	1 957	2 200	12,42	7 644	5 238	-31,48
BARBADOS	1 455	92 818	6 279,24	7 724	502 449	6 405,04
ANTIGUA AND BARBUDA	19 631	79 421	304,57	70 209	132 420	88,61
ANGUILLA	12 345	2 562	-79,25	89 408	51 856	-42,00
ARUBA	12 799	44 523	247,86	26 113	93 515	258,12
BERMUDA	2 162	3 285	51,94	18 706	2 944	-84,26
CAPE VERDE	130	50	-61,54	1 402	1 727	23,18
CAYMAN ISLANDS	4 155	3 564	-14,22	9 213	14 908	61,81
DOMINICA	0	995	-	0	1 757	-
FRENCH GUIANA	34 283	20 614	-39,87	70 304	40 819	-41,94
FRENCH POLYNESIA	361 791	309 709	-14,40	637 713	578 941	-9,22
GRENADA	135 501	4 170	-96,92	743 907	23 966	-96,78
MARTINIQUE	110 527	113 488	2,68	226 235	290 287	28,31
NETHERLANDS ANTILLES	94 779	78 693	-16,97	548 777	142 181	-74,09
SAINT LUCIA	4 465	41 477	828,94	7 336	330 436	4 404,31
TURKS AND CAICOS ISLANDS	2 973	33 539	1 028,12	3 256	169 963	5 119,99
GUADELOUPE	250 293	258 099	3,12	606 139	670 523	10,62
SAINT KITTS AND NEVIS	10 741	494	-95,40	74 046	6 119	-91,74
VIRGIN ISLANDS (BRITISH)	80 328	70 629	-12,07	306 198	208 814	-31,80
U.S. VIRGIN ISLANDS	6 467	51	-99,21	27 505	424	-98,46
UNITED KINGDOM	33 911 708	34 359 042	1,32	84 200 608	83 006 636	-1,42
NETHERLANDS	33 998 368	41 571 451	22,27	63 964 478	75 056 268	17,34
FRANCE	7 531 643	6 746 955	-10,42	17 981 598	15 466 490	-13,99
GERMANY, FED. REP. OF	32 345 776	43 403 007	34,18	60 102 591	77 618 376	29,14
AUSTRIA	44 651	48 381	8,35	154 183	188 455	22,23
BELGIUM	9 818 768	8 284 259	-15,63	16 428 210	13 441 472	-18,18
SWITZERLAND	285 407	479 092	67,86	1 112 861	1 603 460	44,08
LUXEMBOURG	505	775	53,47	5 146	1 013	-80,31
MONACO	15 080	1 200	-92,04	49 262	9 599	-80,51
DENMARK	2 679 109	2 326 348	-13,17	5 254 503	4 366 083	-16,91
NORWAY	375 792	332 260	-11,58	1 240 796	997 773	-19,59
SWEDEN	930 977	1 233 303	32,47	3 483 253	3 715 557	6,67
FINLAND	159 531	384 167	140,81	1 025 749	1 482 857	44,56
IRELAND	511 879	371 507	-27,42	1 179 252	702 809	-40,40
ITALY	4 296 554	3 642 759	-15,22	12 977 151	12 315 416	-5,10
SPAIN	1 939 397	2 239 966	15,50	6 217 173	7 022 862	12,96
PORTUGAL	137 477	182 401	32,68	399 095	612 755	53,54
ICELAND	18 821	19 209	2,06	33 642	26 613	-20,89
GREECE	284 809	198 332	-30,36	758 190	607 394	-19,89
HUNGARY	41 881	60 986	45,62	77 818	131 210	68,61
POLAND	3 478 257	3 301 296	-5,09	5 608 708	5 271 986	-6,00
ROMANIA	246 786	363 258	47,20	473 220	536 397	13,35
BULGARIA	19 653	183 369	833,03	72 951	411 119	463,55
ALBANIA	5 654	3 706	-34,45	6 170	5 296	-14,17
ARMENIA	56 911	35 419	-37,76	159 291	64 326	-59,62
AZERBAIJAN	1 125 441	1 195 064	6,19	2 917 937	3 269 621	12,05
BELARUS	838	201	-76,01	5 974	2 270	-62,00
KAZAKHSTAN	139 944	98 262	-29,78	340 680	247 765	-27,27
UKRAINE	502 150	247 736	-50,66	1 083 553	664 759	-38,65
UZBEKISTAN	976	11 042	1 031,35	6 250	28 416	354,66
LITHUANIA	210 472	310 803	47,67	214 673	412 833	92,31
LATVIA	105 737	45 271	-57,19	333 017	301 872	-9,35
ESTONIA	125 698	584 199	364,76	301 260	914 215	203,46
GEORGIA	8 855	4 153	-53,10	41 758	25 063	-39,98
CROATIA	114 214	137 448	20,34	276 839	277 802	0,35
MALTA	36 806	14 857	-59,63	81 937	58 965	-28,04
SLOVAKIA	25 242	61 615	144,10	86 915	104 895	20,69

TABEL 5. PERKEMBANGAN EKSPOR INDONESIA MENURUT KOMODITI DAN NEGARA TUJUAN  
JANUARI-DESEMBER 2013 DAN 2014

KOMODITI / NEGARA TUJUAN	BERAT BERSIH (KG)		PERUB	NILAI FOB (US \$)		PERUB
	JAN-DES 2013	JAN-DES 2014	%	JAN-DES 2013	JAN-DES 2014	%
(1)	(2)	(3)	(4)	(5)	(6)	(7)
SLOVENIA	95 613	89 387	-6,51	216 690	226 030	4,31
CZECH REPUBLIC	550 072	661 102	20,18	1 300 243	1 848 404	42,16
REP. OF MACEDONIA	0	50	-	0	1 210	-
RUSSIA FEDERATION	1 637 601	1 319 024	-19,45	4 527 801	2 913 431	-35,65
SERBIA	11 032	2 050	-81,42	51 939	8 180	-84,25
MONTENEGRO	10 706	4 026	-62,39	80 749	10 880	-86,53
<b>-TIMAH</b>	<b>96 544 147</b>	<b>81 489 234</b>	<b>-15,59</b>	<b>2 129 232 335</b>	<b>1 813 925 988</b>	<b>-14,81</b>
JAPAN	7 359 002	4 161 741	-43,45	162 008 128	92 588 239	-42,85
HONG KONG	0	55 121	-	0	1 146 709	-
KOREA, REPUBLIC OF	4 640 649	1 763 499	-62,00	102 965 732	39 349 526	-61,78
TAIWAN	1 348 362	2 442 289	81,13	26 979 129	51 309 031	90,18
CHINA	1 965 486	284 063	-85,55	43 879 992	6 335 752	-85,56
PAPUA NEW GUINEA	0	2	-	0	8	-
THAILAND	2 422 497	214 365	-91,15	52 170 998	4 783 577	-90,83
SINGAPORE	57 543 825	55 580 776	-3,41	1 271 765 161	1 251 320 218	-1,61
PHILIPPINES	516 136	587 018	13,73	10 969 598	12 154 229	10,80
MALAYSIA	8 082 241	3 492 757	-56,78	178 174 912	69 861 570	-60,79
VIET NAM	5	325	6 400,00	220	12 957	5 789,55
INDIA	885 636	1 561 886	76,36	19 987 734	33 997 412	70,09
SRI LANKA	0	50	-	0	80	-
SAUDI ARABIA	0	5 010	-	0	116 483	-
TURKEY	100 222	50 015	-50,10	2 287 858	1 158 472	-49,36
UNITED ARAB EMIRATES	25 010	25 028	0,07	577 235	581 889	0,81
SWAZILAND	25 009	0	-100,00	570 196	0	-100,00
SOUTH AFRICA	150 050	0	-100,00	3 429 523	0	-100,00
AUSTRALIA	8 885	0	-100,00	31 769	0	-100,00
AMERICAN SAMOA	50 000	0	-100,00	1 146 264	0	-100,00
EAST TIMOR	3 318	3 543	6,78	3 066	1 611	-47,46
UNITED STATES	2 391 650	1 880 078	-21,39	53 468 645	43 230 758	-19,15
CANADA	9 456	0	-100,00	216 822	0	-100,00
CHILE	25 248	0	-100,00	542 832	0	-100,00
BRAZIL	20	0	-100,00	748	0	-100,00
BOLIVIA	0	16	-	0	888	-
UNITED KINGDOM	0	2 020 003	-	0	40 704 141	-
NETHERLANDS	7 063 489	6 334 287	-10,32	156 982 903	141 992 521	-9,55
GERMANY, FED. REP. OF	25 283	0	-100,00	486 698	0	-100,00
BELGIUM	189 481	266 904	40,86	4 006 173	5 803 153	44,86
SWITZERLAND	99 788	40 000	-59,92	2 151 729	919 500	-57,27
ITALY	1 538 381	720 458	-53,17	32 700 341	16 557 264	-49,37
SPAIN	75 018	0	-100,00	1 727 929	0	-100,00
<b>-ALUMINIUM</b>	<b>285 438 419</b>	<b>250 477 792</b>	<b>-12,25</b>	<b>693 510 042</b>	<b>664 641 124</b>	<b>-4,16</b>
JAPAN	143 030 818	48 013 821	-66,43	276 010 860	119 302 825	-56,78
HONG KONG	430 810	321 474	-25,38	981 835	984 239	0,24
KOREA, REPUBLIC OF	13 605 415	27 797 961	104,32	24 304 382	52 536 710	116,16
TAIWAN	4 583 797	3 386 220	-26,13	17 889 663	14 043 730	-21,50
CHINA	9 419 173	16 231 655	72,33	14 648 931	28 152 136	92,18
PAPUA NEW GUINEA	1 327 660	1 795 052	35,20	5 973 424	7 991 046	33,78
THAILAND	10 459 239	7 553 807	-27,78	35 821 940	25 940 135	-27,59
SINGAPORE	5 053 875	5 543 624	9,69	19 400 635	19 865 364	2,40
PHILIPPINES	6 195 373	5 594 925	-9,69	18 822 979	17 960 025	-4,58
MALAYSIA	8 987 020	8 265 813	-8,02	28 870 804	25 454 701	-11,83
MYANMAR	429 450	190 008	-55,76	1 910 245	1 291 168	-32,41
CAMBODIA	27 580	37 301	35,25	128 604	136 319	6,00
BRUNEI DARUSSALAM	336 200	266 952	-20,60	1 118 651	1 046 489	-6,45
LAO PEOPLE'S DEM. REP.	190	3	-98,42	665	7	-98,95
BHUTAN	0	27 675	-	0	76 642	-
VIET NAM	1 455 897	11 972 562	722,35	6 093 053	33 014 264	441,83
MALDIVES	6 604	2 574	-61,02	41 932	21 273	-49,27
INDIA	901 702	2 229 859	147,29	3 605 055	6 206 810	72,17
PAKISTAN	78 036	76 773	-1,62	339 931	411 763	21,13
BANGLADESH	525 930	562 151	6,89	1 683 528	1 771 154	5,20
SRI LANKA	28 113	14 924	-46,91	115 966	71 914	-37,99
IRAQ	121 091	4 842 818	3 899,32	322 050	11 738 556	3 544,95
IRAN (ISLAMIC REPUBLIC OF)	48 000	20 000	-58,33	149 938	64 600	-56,92
SAUDI ARABIA	191 991	106 899	-44,32	1 056 988	662 210	-37,35
KUWAIT	5 694	4 795	-15,79	43 513	59 812	37,46
JORDAN	6 882	26 848	290,12	71 969	85 249	18,45
LEBANON	0	2 334	-	0	15 204	-
YEMEN	3 901	1 191	-69,47	18 271	8 178	-55,24
OMAN	98 734	194 597	97,09	622 065	1 235 610	98,63
TURKEY	205 681	11 232 537	5 361,14	825 463	27 594 779	3 242,95
UNITED ARAB EMIRATES	437 821	453 137	3,50	3 082 747	3 008 124	-2,42
QATAR	0	1 125	-	0	3 375	-
CYPRUS	0	2 370	-	0	27 799	-
EGYPT	44 967	138 281	207,52	365 203	850 928	133,00



TABEL 5. PERKEMBANGAN EKSPOR INDONESIA MENURUT KOMODITI DAN NEGARA TUJUAN  
JANUARI-DESEMBER 2013 DAN 2014

KOMODITI / NEGARA TUJUAN	BERAT BERSIH (KG)		PERUB	NILAI FOB (US \$)		PERUB
	JAN-DES 2013	JAN-DES 2014	%	JAN-DES 2013	JAN-DES 2014	%
(1)	(2)	(3)	(4)	(5)	(6)	(7)
MOROCCO	2 329	2 968	27,44	29 519	32 335	9,54
SUDAN	0	32	-	0	621	-
TANZANIA, UNITED REP. OF	12 825	0	-100,00	9 966	0	-100,00
MADAGASCAR	73	0	-100,00	118	0	-100,00
KENYA	9	115 730	1 285 788,89	520	357 809	68 709,42
REUNION	55 653	52 063	-6,45	239 689	252 066	5,16
MOZAMBIQUE	18 019	127 744	608,94	64 844	432 695	567,29
TOGO	110	18	-83,64	163	55	-66,26
GHANA	150	31 348	20 798,67	100	114 634	114 534,00
LIBERIA	7 619	0	-100,00	33 951	0	-100,00
ANGOLA	504	4 111	715,67	3 749	504	-86,56
CONGO	98 726	0	-100,00	287 473	0	-100,00
CAMEROON	3 842	5	-99,87	1 731	35	-97,98
NIGERIA	351 617	81 679	-76,77	3 673 284	684 630	-81,36
GABON	5	4 300	85 900,00	9	1 924	21 277,78
COTE D'IVOIRE	0	16	-	0	39	-
SENEGAL	19 808	23 331	17,79	143 440	170 269	18,70
MAURITANIA	0	1	-	0	15	-
MALI	0	5 494	-	0	15 042	-
BURKINA FASO	89 796	0	-100,00	269 217	0	-100,00
SEYCHELLES	215	565	162,79	2 211	6 285	184,26
UGANDA	0	38	-	0	25	-
SOUTH AFRICA	250 680	132 290	-47,23	1 379 389	858 966	-37,73
BURUNDI	701	0	-100,00	1 840	0	-100,00
MAURITIUS	739 149	529 482	-28,37	3 103 700	2 523 647	-18,69
MAYOTTE	142	2	-98,59	384	140	-63,54
DEMOCRATIC REP. OF THE CONGO	0	239	-	0	13 580	-
AUSTRALIA	8 983 114	8 759 742	-2,49	30 031 224	28 655 765	-4,58
NEW ZEALAND	784 323	404 550	-48,42	2 468 552	1 530 159	-38,01
PALAU	0	4	-	0	36	-
NEW CALEDONIA	372 912	407 208	9,20	1 854 639	2 038 995	9,94
VANUATU	2 413	93	-96,15	8 263	200	-97,58
COOK ISLANDS	5	0	-100,00	35	0	-100,00
FIJI	114 636	147 187	28,40	340 623	453 988	33,28
KIRIBATI	0	50	-	0	548	-
SOLOMON ISLANDS	375 092	372 567	-0,67	1 592 219	1 721 636	8,13
EAST TIMOR	1 270 238	1 348 838	6,19	2 319 698	2 230 802	-3,83
UNITED STATES	59 748 309	68 473 480	14,60	163 061 657	183 880 892	12,77
CANADA	1 258 544	1 681 415	33,60	4 255 847	5 787 747	36,00
MEXICO	37	150	305,41	407	120	-70,52
HONDURAS	0	45	-	0	304	-
SURINAME	30 926	5 632	-81,79	68 301	12 936	-81,06
CHILE	373 373	230	-99,94	1 123 617	480	-99,96
VENEZUELA	10	0	-100,00	7	0	-100,00
ARGENTINA	70	0	-100,00	227	0	-100,00
BRAZIL	397 493	208 872	-47,45	2 115 611	1 135 937	-46,31
COLOMBIA	0	736	-	0	159	-
BOLIVIA	2 771	0	-100,00	31 138	0	-100,00
ECUADOR	41 880	0	-100,00	125 139	0	-100,00
PERU	120	217	80,83	335	480	43,28
JAMAICA	425	2	-99,53	1 624	1	-99,94
PUERTO RICO	34 374	51 755	50,56	109 244	136 918	25,33
BELIZE	0	311	-	0	191	-
DOMINICAN REPUBLIC	404	138	-65,84	1 401	3 577	155,32
COSTA RICA	10	15	50,00	750	45	-94,00
ANTIGUA AND BARBUDA	230	0	-100,00	1 315	0	-100,00
FRENCH POLYNESIA	25	12 952	51 708,00	45	38 446	85 335,56
MARTINIQUE	45	4	-91,11	78	51	-34,62
NETHERLANDS ANTILLES	18	230	1 177,78	71	633	791,55
GUADELOUPE	431	115	-73,32	6 642	465	-93,00
VIRGIN ISLANDS (BRITISH)	100	110	10,00	168	200	19,05
U.S. VIRGIN ISLANDS	800	0	-100,00	1 530	0	-100,00
UNITED KINGDOM	589 520	598 314	1,49	3 606 078	3 444 834	-4,47
NETHERLANDS	10 733	13 481	25,60	42 332	120 778	185,31
FRANCE	312 658	323 232	3,38	2 212 776	2 411 448	8,98
GERMANY, FED. REP. OF	505 215	278 633	-44,85	1 912 347	1 297 578	-32,15
AUSTRIA	156	12	-92,31	437	244	-44,16
BELGIUM	57 096	1 836 001	3 115,64	263 971	4 025 059	1 424,81
SWITZERLAND	123	60	-51,22	599	211	-64,77
DENMARK	80	4 081	5 001,25	80	38 250	47 712,50
NORWAY	792	2 092	164,14	1 762	46 896	2 561,52
SWEDEN	12 190	1 353	-88,90	61 365	6 145	-89,99
FINLAND	325	0	-100,00	322	0	-100,00
IRELAND	289	254	-12,11	1 370	1 836	34,01
ITALY	256 999	7 397 287	2 778,33	950 988	17 801 294	1 771,87
SPAIN	161 123	47 609	-70,45	1 086 388	189 954	-82,52
PORTUGAL	1	0	-100,00	1	0	-100,00

TABEL 5. PERKEMBANGAN EKSPOR INDONESIA MENURUT KOMODITI DAN NEGARA TUJUAN  
JANUARI-DESEMBER 2013 DAN 2014

KOMODITI / NEGARA TUJUAN	BERAT BERSIH (KG)		PERUB	NILAI FOB (US \$)		PERUB
	JAN-DES 2013	JAN-DES 2014	%	JAN-DES 2013	JAN-DES 2014	%
(1)	(2)	(3)	(4)	(5)	(6)	(7)
GREECE	6 787	7 849	15,65	93 843	66 348	-29,30
HUNGARY	113	0	-100,00	487	0	-100,00
POLAND	54	11 141	20 531,48	18	108 388	602 055,56
BULGARIA	3 831	7 184	87,52	31 092	58 300	87,51
KAZAKHSTAN	0	4	-	0	35	-
UKRAINE	4 671	18 899	304,60	28 427	118 949	318,44
GEORGIA	50	20	-60,00	180	43	-76,11
CROATIA	0	760	-	0	4 671	-
MALTA	1 826	0	-100,00	7 313	0	-100,00
SLOVENIA	0	20	-	0	37	-
CZECH REPUBLIC	2 158	20	-99,07	6 767	79	-98,83
RUSSIA FEDERATION	18 885	28 556	51,21	114 105	164 911	44,53
SERBIA	0	760	-	0	4 671	-
<b>-NIKEL</b>	<b>97 099 984</b>	<b>100 471 905</b>	<b>3,47</b>	<b>941 569 462</b>	<b>1 058 062 058</b>	<b>12,37</b>
JAPAN	96 938 749	99 603 035	2,75	928 591 634	1 041 427 212	12,15
HONG KONG	542	12	-97,79	5 652	37	-99,35
KOREA, REPUBLIC OF	0	40 890	-	0	400 556	-
TAIWAN	0	1 807	-	0	105 737	-
CHINA	4 294	4 301	0,16	148 054	272 096	83,78
PAPUA NEW GUINEA	14	0	-100,00	47	0	-100,00
THAILAND	11 190	7 708	-31,12	798 341	449 844	-43,65
SINGAPORE	39 153	132 566	238,58	4 231 766	1 573 970	-62,81
PHILIPPINES	14 976	33 044	120,65	79 271	852 906	975,94
MALAYSIA	3 036	7 302	140,51	193 661	256 538	32,47
VIET NAM	0	1	-	0	127	-
INDIA	925	1 110	20,00	107 293	17 600	-83,60
OMAN	0	280	-	0	91 956	-
UNITED ARAB EMIRATES	138	14	-89,86	1 904	753	-60,45
QATAR	185	0	-100,00	43 676	0	-100,00
EQUATORIAL GUINEA	0	2	-	0	2 271	-
TOGO	0	1	-	0	80	-
GABON	0	1	-	0	44	-
AUSTRALIA	0	870	-	0	30 336	-
EAST TIMOR	42 453	530 178	1 148,86	12 075	140 793	1 065,99
UNITED STATES	14 483	49 445	241,40	6 632 145	11 764 592	77,39
MEXICO	0	2	-	0	297	-
VENEZUELA	0	8	-	0	662	-
COLOMBIA	0	3	-	0	654	-
PERU	0	1	-	0	22	-
DOMINICAN REPUBLIC	0	50	-	0	130	-
FRENCH POLYNESIA	0	8	-	0	9	-
UNITED KINGDOM	8 017	14 312	78,52	113 105	196 269	73,53
NETHERLANDS	125	27 008	21 506,40	12 881	55 063	327,47
FRANCE	21 462	0	-100,00	528 622	0	-100,00
GERMANY, FED. REP. OF	134	8 708	6 398,51	68 042	403 898	493,60
BELGIUM	0	278	-	0	17 206	-
SWITZERLAND	0	8 960	-	0	400	-
PORTUGAL	108	0	-100,00	1 293	0	-100,00
<b>-BESI/BAJA</b>	<b>1 207 786 169</b>	<b>2 275 681 230</b>	<b>88,42</b>	<b>2 804 059 309</b>	<b>3 380 950 794</b>	<b>20,57</b>
JAPAN	83 390 469	96 057 213	15,19	199 836 814	215 209 542	7,69
HONG KONG	2 312 777	1 120 356	-51,56	5 958 161	2 278 351	-61,76
KOREA, REPUBLIC OF	42 173 398	218 126 327	417,21	123 613 559	208 852 894	68,96
TAIWAN	47 549 400	168 236 709	253,81	48 154 544	131 810 714	173,72
CHINA	17 517 976	39 288 933	124,28	58 500 060	92 571 091	58,24
MONGOLIA	0	282 250	-	0	667 875	-
MACAU	0	143	-	0	1 612	-
PAPUA NEW GUINEA	7 394 795	7 501 989	1,45	12 807 169	14 489 321	13,13
THAILAND	67 333 017	211 973 375	214,81	103 988 869	168 974 100	62,49
SINGAPORE	192 628 230	201 463 724	4,59	405 982 847	315 893 647	-22,19
PHILIPPINES	7 008 306	12 708 997	81,34	15 530 049	22 526 839	45,05
MALAYSIA	109 110 806	216 302 204	98,24	266 291 310	177 202 163	-33,46
MYANMAR	108 157 839	686 617	-99,37	80 207 921	1 417 448	-98,23
CAMBODIA	135 466	74 550	-44,97	194 142	245 532	26,47
BRUNEI DARUSSALAM	2 650 142	1 847 088	-30,30	9 728 605	9 260 106	-4,82
LAO PEOPLE'S DEM. REP.	1 057	166	-84,30	14 098	2 461	-82,54
NEPAL	49 142	5	-99,99	75 594	3	-100,00
VIET NAM	22 453 580	35 158 707	56,58	55 826 044	36 009 484	-35,50
MALDIVES	331 642	273 482	-17,54	358 782	387 494	8,00
INDIA	41 607 623	179 682 604	331,85	64 057 904	125 342 919	95,67
PAKISTAN	3 349 446	2 810 563	-16,09	11 186 594	5 968 634	-46,64
BANGLADESH	7 763 102	9 867 717	27,11	6 427 510	7 789 730	21,19
SRI LANKA	5 981 707	5 026 854	-15,96	4 658 777	3 557 910	-23,63
AFGHANISTAN	733	0	-100,00	4 662	0	-100,00
IRAQ	1 912 919	521 008	-72,76	7 646 452	728 803	-90,47
IRAN (ISLAMIC REPUBLIC OF)	1 372 958	4 597	-99,67	3 865 105	746 979	-80,67

TABEL 5. PERKEMBANGAN EKSPOR INDONESIA MENURUT KOMODITI DAN NEGARA TUJUAN  
JANUARI-DESEMBER 2013 DAN 2014

KOMODITI / NEGARA TUJUAN	BERAT BERSIH (KG)		PERUB	NILAI FOB (US \$)		PERUB
	JAN-DES 2013	JAN-DES 2014	%	JAN-DES 2013	JAN-DES 2014	%
(1)	(2)	(3)	(4)	(5)	(6)	(7)
SAUDI ARABIA	6 337 606	43 931 370	593,19	47 060 837	78 458 844	66,72
ISRAEL	46 693	35 256	-24,49	519 830	312 456	-39,89
KUWAIT	6 958 275	968 922	-86,08	8 909 240	21 719 424	143,79
JORDAN	8 903	5 723	-35,72	38 894	20 627	-46,97
LEBANON	63 712	20 094	-68,46	322 944	122 290	-62,13
YEMEN	1 763 418	4 645 891	163,46	3 399 019	9 410 954	176,87
OMAN	3 848 826	588 152	-84,72	7 008 439	2 014 531	-71,26
SYRIA ARAB REPUBLIC	63 821	117 876	84,70	111 335	198 075	77,91
TURKEY	4 420 840	3 945 649	-10,75	17 881 622	9 864 821	-44,83
UNITED ARAB EMIRATES	10 966 919	53 932 706	391,78	49 848 828	124 771 535	150,30
QATAR	4 162 542	1 265 748	-69,59	6 878 061	3 988 072	-42,02
BAHRAIN	2 434	556 473	22 762,49	16 110	406 973	2 426,21
CYPRUS	0	155 096	-	0	266 023	-
EGYPT	7 985 632	642 110	-91,96	14 367 220	1 385 923	-90,35
LIBYAN ARAB JAMAHIRIYA	670	477 331	71 143,43	4 218	527 582	12 407,87
MOROCCO	24 567	2 698	-89,02	63 113	15 072	-76,12
TUNISIA	0	23 431	-	0	42 851	-
ALGERIA	50 206	1 498 856	2 885,41	110 983	3 390 088	2 954,60
SUDAN	50 499	49 869	-1,25	84 157	61 781	-26,59
NAMIBIA	177	912 695	515 546,89	2 172	306 884	14 029,10
ETHIOPIA	0	1 002	-	0	2 389	-
TANZANIA, UNITED REP. OF	1 528 310	1 206 852	-21,03	6 710 629	2 699 842	-59,77
MADAGASCAR	50 984	51 564	1,14	37 600	61 409	63,32
KENYA	203 466	184 540	-9,30	198 520	325 254	63,84
REUNION	13 633	13 224	-3,00	51 084	53 856	5,43
MOZAMBIQUE	561 045	6 756	-98,80	476 107	40 298	-91,54
BOTSWANA	428	0	-100,00	324	0	-100,00
EQUATORIAL GUINEA	0	262	-	0	1 602	-
TOGO	27 020	15	-99,94	16 706	21	-99,87
GHANA	718 806	700 262	-2,58	3 144 769	911 798	-71,01
LIBERIA	69 058	652	-99,06	85 376	284	-99,67
GUINEA	11 982	0	-100,00	6 194	0	-100,00
ANGOLA	7 286 530	1 133 748	-84,44	23 029 906	7 589 857	-67,04
CONGO	1 002 833	22 143	-97,79	3 860 598	144 775	-96,25
CAMEROON	35 169	224 800	539,20	105 338	908 339	762,31
NIGERIA	2 762 124	2 757 322	-0,17	8 488 742	5 994 428	-29,38
GABON	336 179	708 483	110,75	1 233 438	3 175 845	157,48
COTE D'IVOIRE	159 867	183 039	14,49	589 795	775 073	31,41
SENEGAL	17 488	8 608	-50,78	17 464	22 647	29,68
MAURITANIA	1 775 582	856 712	-51,75	5 960 612	2 438 080	-59,10
MALI	20 268	50 376	148,55	120 008	251 418	109,50
BENIN	63 850	320 673	402,23	186 731	427 430	128,90
SEYCHELLES	8 161	21 184	159,58	45 888	69 567	51,60
UGANDA	31 338	1 868	-94,04	149 135	10 237	-93,14
CENTRAL AFRICAN REPUBLIC	0	47 000	-	0	185 924	-
NIGER	0	18 600	-	0	21 777	-
DJIBOUTI	22 649	22 633	-0,07	34 131	33 176	-2,80
SAO TOME AND PRINCIPE	35	0	-100,00	1 131	0	-100,00
SOUTH AFRICA	23 205 535	1 018 217	-95,61	61 878 109	1 941 483	-96,86
ZIMBABWE	20 920	43 920	109,94	27 824	57 754	107,57
ZAMBIA	196	7 745	3 851,53	1 175	41 270	3 412,34
BURUNDI	134	0	-100,00	333	0	-100,00
MAURITIUS	8 102 326	5 231 464	-35,43	9 122 607	6 680 630	-26,77
MAYOTTE	454	28	-93,83	648	34	-94,75
DEMOCRATIC REP. OF THE CONGO	27 000	0	-100,00	32 265	0	-100,00
AUSTRALIA	165 048 796	474 337 457	187,39	548 358 339	931 614 209	69,89
NEW ZEALAND	11 444 916	13 675 334	19,49	12 425 249	14 542 424	17,04
GUAM	1 419	336	-76,32	2 822	3 957	40,22
PALAU	40	179	347,50	1 123	1 690	50,49
NEW CALEDONIA	56 882	40 650	-28,54	197 271	71 919	-63,54
SAINT VINCENT AND THE GRENADINE	60	0	-100,00	447	0	-100,00
VANUATU	471 027	109 209	-76,81	349 339	73 862	-78,86
WALLIS AND FUTUNA ISLANDS	450	375	-16,67	150	916	510,67
AMERICAN SAMOA	186 012	132 742	-28,64	121 387	83 761	-31,00
COOK ISLANDS	909	445	-51,05	4 247	3 800	-10,53
FIJI	290 766	171 442	-41,04	255 705	148 421	-41,96
KIRIBATI	120	9 680	7 966,67	534	4 554	752,81
SAMOA	210 255	53 172	-74,71	136 749	32 168	-76,48
SOLOMON ISLANDS	601 029	325 189	-45,89	395 801	432 887	9,37
TONGA	79 785	132 846	66,50	52 678	83 308	58,15
EAST TIMOR	21 334 746	17 334 566	-18,75	18 431 384	11 169 429	-39,40
UNITED STATES	35 545 276	87 512 013	146,20	119 904 357	204 781 702	70,79
CANADA	10 460 306	8 092 163	-22,64	24 341 739	16 202 766	-33,44
MEXICO	1 637 085	13 395 651	718,26	4 188 775	14 482 920	245,76
GUATEMALA	51 630	54 180	4,94	185 275	203 377	9,77
HONDURAS	16 298	120	-99,26	58 903	1 220	-97,93
NICARAGUA	0	4 025	-	0	15 405	-

TABEL 5. PERKEMBANGAN EKSPOR INDONESIA MENURUT KOMODITI DAN NEGARA TUJUAN  
JANUARI-DESEMBER 2013 DAN 2014

KOMODITI / NEGARA TUJUAN	BERAT BERSIH (KG)		PERUB	NILAI FOB (US \$)		PERUB
	JAN-DES 2013	JAN-DES 2014	%	JAN-DES 2013	JAN-DES 2014	%
(1)	(2)	(3)	(4)	(5)	(6)	(7)
PANAMA	909	2 207 828	242 785,37	9 797	4 293 082	43 720,37
SURINAME	25 204	0	-100,00	111 830	0	-100,00
CHILE	15 558	10 350 699	66 429,75	62 301	20 000 798	32 003,49
VENEZUELA	1 103 766	15 136	-98,63	8 151 965	448 736	-94,50
ARGENTINA	263 470	91 245	-65,37	701 030	382 762	-45,40
BRAZIL	5 468 526	14 994 675	174,20	11 470 018	20 907 506	82,28
COLOMBIA	1 029 133	1 821 023	76,95	3 323 478	5 331 947	60,43
BOLIVIA	1 539	0	-100,00	2 640	0	-100,00
URUGUAY	4 330 560	5 961 885	37,67	6 384 519	10 571 085	65,57
PARAGUAY	20 210	40 748	101,62	35 909	79 547	121,52
ECUADOR	414 119	5 333 655	1 187,95	839 600	7 642 267	810,23
PERU	2 041 300	2 122 402	3,97	3 264 069	2 981 072	-8,67
TRINIDAD AND TOBAGO	6 359	42 237	564,21	12 718	55 463	336,10
BAHAMAS	100	0	-100,00	174	0	-100,00
JAMAICA	335	143	-57,31	905	537	-40,66
PUERTO RICO	3 388	27	-99,20	13 182	100	-99,24
BELIZE	0	5 817	-	0	877	-
DOMINICAN REPUBLIC	4 201	1 931	-54,03	23 828	6 065	-74,55
COSTA RICA	357 749	14 802	-95,86	527 042	36 413	-93,09
HAITI	2 480	4	-99,84	10 568	247	-97,66
BARBADOS	365	21	-94,25	522	225	-56,90
ANTIGUA AND BARBUDA	853	227 323	26 549,82	4 728	851 379	17 907,17
ANGUILLA	343	380	10,79	233	580	148,93
ARUBA	0	23	-	0	67	-
BERMUDA	776	137	-82,35	2 349	917	-60,96
CAPE VERDE	0	125	-	0	27 897	-
FRENCH GUIANA	0	75	-	0	75	-
FRENCH POLYNESIA	20 029	4 998	-75,05	33 791	39 660	17,37
MARTINIQUE	3 080	4 124	33,90	4 503	5 056	12,28
NETHERLANDS ANTILLES	428	534	24,77	1 144	1 458	27,45
SAINT LUCIA	75	0	-100,00	925	0	-100,00
TURKS AND CAICOS ISLANDS	800	8	-99,00	5 616	59	-98,95
GUADELOUPE	5 014	4 409	-12,07	23 658	16 123	-31,85
SAINT KITTS AND NEVIS	1	0	-100,00	101	0	-100,00
VIRGIN ISLANDS (BRITISH)	140	230	64,29	513	120	-76,61
U.S. VIRGIN ISLANDS	261	0	-100,00	1 477	0	-100,00
UNITED KINGDOM	6 459 878	4 541 678	-29,69	16 690 274	18 925 340	13,39
NETHERLANDS	44 525 554	44 307 410	-0,49	153 832 624	144 486 303	-6,08
FRANCE	2 624 650	1 091 035	-58,43	9 073 813	5 495 888	-39,43
GERMANY, FED. REP. OF	5 547 418	8 747 289	57,68	20 420 450	34 548 342	69,19
AUSTRIA	27 291	1 428 593	5 134,67	118 040	2 630 963	2 128,87
BELGIUM	2 481 683	3 448 637	38,96	14 608 534	11 578 375	-20,74
SWITZERLAND	207 138	165 091	-20,30	806 672	852 559	5,69
LUXEMBOURG	0	11	-	0	2 681	-
DENMARK	898 567	2 413 358	168,58	7 834 506	10 873 813	38,79
NORWAY	2 334 806	2 042 842	-12,50	13 102 064	11 627 546	-11,25
SWEDEN	633 899	722 279	13,94	2 354 574	3 313 902	40,74
FINLAND	106 266	116 701	9,82	606 521	665 234	9,68
IRELAND	31 328	24 810	-20,81	79 434	60 993	-23,22
ITALY	2 506 720	3 627 279	44,70	10 758 564	14 874 839	38,26
SPAIN	3 989 293	965 860	-75,79	7 337 381	5 016 463	-31,63
PORTUGAL	1 541 950	6 446	-99,58	3 407 839	14 442	-99,58
ICELAND	0	640	-	0	750	-
GREECE	17 635	14 583	-17,31	61 723	48 387	-21,61
ANDORRA	3 663	0	-100,00	2 136	0	-100,00
HUNGARY	5 765	93 940	1 529,49	17 525	100 578	473,91
POLAND	481 688	393 807	-18,24	986 482	1 103 331	11,85
ROMANIA	21	1 620 464	7 716 395,24	118	5 071 155	4 297 488,98
BULGARIA	0	1 600	-	0	674	-
ALBANIA	0	270	-	0	255	-
AZERBAIJAN	0	271	-	0	3 586	-
BELARUS	89 090	105 404	18,31	179 609	170 720	-4,95
KAZAKHSTAN	303	4 459	1 371,62	14 520	109 480	653,99
MOLDOVA, REPUBLIC OF	0	200	-	0	600	-
TURKMENISTAN	4	0	-100,00	30	0	-100,00
UKRAINE	257 423	96 581	-62,48	949 431	197 927	-79,15
LITHUANIA	60 139	60 215	0,13	75 724	121 709	60,73
LATVIA	25 095	12 457	-50,36	384 898	214 014	-44,40
ESTONIA	152 854	18 991	-87,58	339 779	36 492	-89,26
GEORGIA	490	0	-100,00	2 069	0	-100,00
CROATIA	7 774	12 030	54,75	63 995	21 688	-66,11
MALTA	41 617	775 782	1 764,10	99 386	172 004	73,07
SLOVAKIA	6 530	30	-99,54	18 436	247	-98,66
SLOVENIA	17 322	36 032	108,01	66 565	132 622	99,24
CZECH REPUBLIC	20 047	939	-95,32	42 978	4 122	-90,41
RUSSIA FEDERATION	3 117 442	2 518 782	-19,20	8 127 194	6 748 341	-16,97
SERBIA	200	100	-50,00	875	47	-94,63

TABEL 5. PERKEMBANGAN EKSPOR INDONESIA MENURUT KOMODITI DAN NEGARA TUJUAN  
JANUARI-DESEMBER 2013 DAN 2014

KOMODITI / NEGARA TUJUAN	BERAT BERSIH (KG)		PERUB	NILAI FOB (US \$)		PERUB
	JAN-DES 2013	JAN-DES 2014	%	JAN-DES 2013	JAN-DES 2014	%
(1)	(2)	(3)	(4)	(5)	(6)	(7)
MONTENEGRO	108	100	-7,41	1 358	612	-54,93
<b>-TEMBAGA</b>	<b>244 158 196</b>	<b>290 468 403</b>	<b>18,97</b>	<b>1 737 582 781</b>	<b>1 967 399 512</b>	<b>13,23</b>
JAPAN	8 246 636	13 556 839	64,39	54 820 281	92 178 514	68,15
HONG KONG	6 473 592	4 365 897	-32,56	46 741 389	26 671 113	-42,94
KOREA, REPUBLIC OF	12 303 574	18 009 819	46,38	76 389 149	113 180 464	48,16
TAIWAN	11 190 600	17 763 223	58,73	69 485 310	111 431 449	60,37
CHINA	49 744 305	56 092 481	12,76	338 218 312	356 162 618	5,31
PAPUA NEW GUINEA	2 960	11 071	274,02	5 167	126 602	2 350,20
THAILAND	44 459 729	50 155 677	12,81	332 757 492	349 954 403	5,17
SINGAPORE	5 986 282	9 364 437	56,43	27 962 931	56 315 676	101,39
PHILIPPINES	13 604 519	4 631 300	-65,96	102 805 488	33 888 757	-67,04
MALAYSIA	58 010 183	59 799 582	3,08	432 993 603	419 983 348	-3,00
MYANMAR	60	1 851	2 985,00	90	8 717	9 585,56
CAMBODIA	0	56 000	-	0	31 867	-
BRUNEI DARUSSALAM	17 475	13 484	-22,84	89 888	50 764	-43,53
LAO PEOPLE'S DEM. REP.	114	0	-100,00	671	0	-100,00
VIET NAM	22 704 922	29 443 852	29,68	170 565 091	208 698 665	22,36
MALDIVES	2 506	1 057	-57,82	61 407	20 393	-66,79
INDIA	1 835 758	3 823 123	108,26	13 497 413	26 420 647	95,75
PAKISTAN	21 683	101 353	367,43	204 836	654 692	219,62
BANGLADESH	1 302 390	1 238 802	-4,88	9 093 986	8 162 867	-10,24
SRI LANKA	9 337	5 141	-44,94	75 526	31 487	-58,31
IRAQ	6 500	0	-100,00	2 472	0	-100,00
IRAN (ISLAMIC REPUBLIC OF)	3 025	0	-100,00	28 916	0	-100,00
SAUDI ARABIA	12	33	175,00	133	545	309,77
ISRAEL	0	804	-	0	9 108	-
JORDAN	0	639	-	0	8 613	-
YEMEN	4 742	201	-95,76	41 597	920	-97,79
OMAN	680	760	11,76	984	1 500	52,44
TURKEY	200 337	1 003	-99,50	1 414 539	340	-99,98
UNITED ARAB EMIRATES	14 240	8 751	-38,55	91 508	73 740	-19,42
QATAR	0	81	-	0	854	-
MOROCCO	30	0	-100,00	448	0	-100,00
SUDAN	68	0	-100,00	757	0	-100,00
ETHIOPIA	0	124	-	0	735	-
TANZANIA, UNITED REP. OF	7 068	185	-97,38	1 622	4 547	180,33
REUNION	47	118	151,06	91	1 228	1 249,45
MOZAMBIQUE	2 666	15 842	494,22	26 974	69 859	158,99
GHANA	0	950	-	0	26 112	-
LIBERIA	7 000	0	-100,00	57 000	0	-100,00
CONGO	0	10	-	0	4 298	-
CAMEROON	15	0	-100,00	8	0	-100,00
NIGERIA	10 875	0	-100,00	3 075	0	-100,00
GABON	219	0	-100,00	695	0	-100,00
MAURITANIA	0	12	-	0	2 217	-
BENIN	2 500	0	-100,00	135	0	-100,00
SEYCHELLES	563	160	-71,58	1 220	220	-81,97
UGANDA	98	75	-23,47	1 280	20 772	1 522,81
SOUTH AFRICA	3 604	1 666	-53,77	19 033	6 527	-65,71
MAURITIUS	425	310	-27,06	1 969	399	-79,74
AUSTRALIA	3 853 094	17 154 545	345,21	29 361 044	125 144 882	326,23
NEW ZEALAND	1 803 081	230 318	-87,23	14 063 761	1 682 624	-88,04
PALAU	0	66	-	0	1 000	-
NEW CALEDONIA	275	95	-65,45	3 652	72	-98,03
VANUATU	145	0	-100,00	553	0	-100,00
COOK ISLANDS	100	0	-100,00	262	0	-100,00
FIJI	180	269	49,44	755	785	3,97
SOLOMON ISLANDS	0	1 760	-	0	692	-
EAST TIMOR	63 352	51 170	-19,23	94 523	35 274	-62,68
UNITED STATES	602 929	660 729	9,59	4 950 664	8 035 826	62,32
CANADA	38 721	51 842	33,89	672 452	776 326	15,45
MEXICO	1 362 632	3 660 000	168,60	10 130 735	26 455 630	161,14
GUATEMALA	491	0	-100,00	4 782	0	-100,00
PANAMA	0	912	-	0	5 834	-
SURINAME	44	0	-100,00	2 161	0	-100,00
CHILE	250	0	-100,00	1 149	0	-100,00
VENEZUELA	0	8	-	0	1 351	-
BRAZIL	1 113	287	-74,21	2 810	5 657	101,32
COLOMBIA	34	390	1 047,06	1 200	997	-16,92
BOLIVIA	140	140	0,00	1 695	243	-85,66
URUGUAY	310	3	-99,03	506	94	-81,42
BAHAMAS	65	0	-100,00	500	0	-100,00
DOMINICAN REPUBLIC	0	892	-	0	977	-
COSTA RICA	275	0	-100,00	1 925	0	-100,00
FRENCH POLYNESIA	0	335	-	0	318	-
MARTINIQUE	4	0	-100,00	9	0	-100,00

TABEL 5. PERKEMBANGAN EKSPOR INDONESIA MENURUT KOMODITI DAN NEGARA TUJUAN  
JANUARI-DESEMBER 2013 DAN 2014

KOMODITI / NEGARA TUJUAN	BERAT BERSIH (KG)		PERUB	NILAI FOB (US \$)		PERUB
	JAN-DES 2013	JAN-DES 2014	%	JAN-DES 2013	JAN-DES 2014	%
(1)	(2)	(3)	(4)	(5)	(6)	(7)
TURKS AND CAICOS ISLANDS	0	10	-	0	413	-
VIRGIN ISLANDS (BRITISH)	460	110	-76,09	1 363	1 190	-12,69
UNITED KINGDOM	14 032	21 743	54,95	68 593	82 781	20,68
NETHERLANDS	159 993	113 438	-29,10	203 763	188 883	-7,30
FRANCE	18 410	7 858	-57,32	209 379	276 131	31,88
GERMANY, FED. REP. OF	25 882	5 097	-80,31	57 291	55 434	-3,24
AUSTRIA	66	12	-81,82	14 882	65	-99,56
BELGIUM	8 526	19 433	127,93	114 090	223 791	96,15
SWITZERLAND	2 920	747	-74,42	17 352	59 511	242,96
LUXEMBOURG	0	2	-	0	16	-
DENMARK	1 429	1 236	-13,51	37 796	22 470	-40,55
NORWAY	33	80	142,42	805	1 000	24,22
SWEDEN	4 266	1 029	-75,88	18 338	9 443	-48,51
ITALY	918	1 829	99,24	5 832	24 678	323,15
SPAIN	990	980	-1,01	3 879	4 823	24,34
PORTUGAL	6 890	10 580	53,56	45 543	68 786	51,04
ICELAND	0	632	-	0	450	-
GREECE	734	457	-37,74	1 739	7 305	320,07
POLAND	10	282	2 720,00	141	1 997	1 316,31
ROMANIA	0	720	-	0	5 300	-
LITHUANIA	50	0	-100,00	1 973	0	-100,00
ESTONIA	0	59	-	0	1 615	-
CROATIA	1	55	5 400,00	54	220	307,41
CZECH REPUBLIC	3 682	0	-100,00	21 524	0	-100,00
RUSSIA FEDERATION	330	1 540	366,67	820	9 051	1 003,78
<b>-SENG</b>	<b>10 101 457</b>	<b>8 207 426</b>	<b>-18,75</b>	<b>8 991 409</b>	<b>8 792 278</b>	<b>-2,21</b>
JAPAN	711 108	893 015	25,58	1 184 651	1 703 600	43,81
HONG KONG	25 657	0	-100,00	36 132	0	-100,00
KOREA, REPUBLIC OF	179 525	88 620	-50,64	58 088	78 407	34,98
TAIWAN	560 659	146 100	-73,94	506 495	236 627	-53,28
CHINA	3 252 727	2 388 792	-26,56	1 393 732	1 219 067	-12,53
PAPUA NEW GUINEA	51 356	2 299	-95,52	13 971	4 095	-70,69
THAILAND	110 600	101 881	-7,88	182 065	92 722	-49,07
SINGAPORE	1 367 972	1 932 206	41,25	2 205 415	2 485 170	12,68
PHILIPPINES	2	57	2 750,00	9	200	2 122,22
MALAYSIA	212 503	811 886	282,06	293 960	1 209 480	311,44
MYANMAR	3 450	0	-100,00	14 404	0	-100,00
CAMBODIA	0	1 672	-	0	337	-
VIET NAM	19 926	300	-98,49	48 097	1 350	-97,19
INDIA	2 695 641	1 003 920	-62,76	2 121 882	1 277 039	-39,82
PAKISTAN	0	545	-	0	4 806	-
SRI LANKA	90 258	29 000	-67,87	117 942	39 600	-66,42
SAUDI ARABIA	127	0	-100,00	619	0	-100,00
LEBANON	551	1 571	185,12	3 250	8 820	171,38
UNITED ARAB EMIRATES	141 463	0	-100,00	99 037	0	-100,00
TANZANIA, UNITED REP. OF	80 000	0	-100,00	184 560	0	-100,00
TOGO	6 000	88	-98,53	2 575	621	-75,88
GUINEA	1 250	3 114	149,12	320	230	-28,13
CAMEROON	50	0	-100,00	26	0	-100,00
NIGERIA	44 786	5 888	-86,85	23 015	3 938	-82,89
COTE D'IVOIRE	0	110	-	0	684	-
BENIN	3	0	-100,00	146	0	-100,00
SEYCHELLES	498	2 033	308,23	226	2 380	953,10
UGANDA	53	0	-100,00	3	0	-100,00
AUSTRALIA	19 701	16 275	-17,39	96 669	37 770	-60,93
KIRIBATI	970	0	-100,00	440	0	-100,00
EAST TIMOR	494 196	382 760	-22,55	304 756	240 292	-21,15
UNITED STATES	956	4 517	372,49	34 867	9 025	-74,12
MEXICO	14	0	-100,00	258	0	-100,00
BRAZIL	22 904	0	-100,00	29 775	0	-100,00
COLOMBIA	0	24	-	0	156	-
URUGUAY	0	57	-	0	176	-
PARAGUAY	0	57	-	0	70	-
FRANCE	0	432	-	0	14 700	-
GERMANY, FED. REP. OF	0	5	-	0	194	-
BELGIUM	179	388 660	217 028,49	4 693	116 128	2 374,49
DENMARK	16	1 501	9 281,25	260	4 203	1 516,54
IRELAND	79	0	-100,00	331	0	-100,00
ITALY	7	41	485,71	14 884	391	-97,37
SPAIN	6 270	0	-100,00	13 856	0	-100,00
<b>-LOGAM TIDAK MULIA LAIN</b>	<b>191 346 576</b>	<b>59 324 799</b>	<b>-69,00</b>	<b>304 157 100</b>	<b>271 452 968</b>	<b>-10,75</b>
JAPAN	142 496 391	6 762 879	-95,25	58 870 525	43 085 693	-26,81
HONG KONG	1 607 612	1 506 756	-6,27	5 321 037	6 022 603	13,18
KOREA, REPUBLIC OF	668 684	715 755	7,04	2 412 916	2 531 976	4,93
TAIWAN	245 622	405 952	65,28	1 130 546	2 565 792	126,95

TABEL 5. PERKEMBANGAN EKSPOR INDONESIA MENURUT KOMODITI DAN NEGARA TUJUAN  
JANUARI-DESEMBER 2013 DAN 2014

KOMODITI / NEGARA TUJUAN	BERAT BERSIH (KG)		PERUB	NILAI FOB (US \$)		PERUB
	JAN-DES 2013	JAN-DES 2014	%	JAN-DES 2013	JAN-DES 2014	%
(1)	(2)	(3)	(4)	(5)	(6)	(7)
CHINA	2 765 663	2 535 243	-8,33	6 494 361	9 237 685	42,24
MONGOLIA	0	5 000	-	0	6 970	-
MACAU	1 075	0	-100,00	20 056	0	-100,00
PAPUA NEW GUINEA	1 031 093	1 286 333	24,75	3 170 749	4 315 615	36,11
THAILAND	4 114 015	3 721 548	-9,54	31 180 207	23 262 093	-25,39
SINGAPORE	11 035 407	14 493 208	31,33	37 982 858	33 130 332	-12,78
PHILIPPINES	2 027 484	1 926 834	-4,96	7 157 286	6 542 694	-8,59
MALAYSIA	4 827 908	5 710 678	18,28	25 399 511	16 651 867	-34,44
MYANMAR	60 223	136 098	125,99	280 067	1 162 666	315,14
CAMBODIA	4 567	479	-89,51	38 136	6 464	-83,05
BRUNEI DARUSSALAM	73 720	241 253	227,26	801 263	380 282	-52,54
LAO PEOPLE'S DEM. REP.	122	259	112,30	58 456	27 358	-53,20
NEPAL	0	5	-	0	14	-
VIET NAM	4 292 390	2 659 296	-38,05	26 247 049	14 381 466	-45,21
MALDIVES	14 804	15 943	7,69	271 530	177 436	-34,65
INDIA	1 071 467	1 034 588	-3,44	8 424 190	8 261 154	-1,94
PAKISTAN	382 297	376 563	-1,50	1 756 221	1 857 923	5,79
BANGLADESH	43 951	71 052	61,66	250 186	355 778	42,21
SRI LANKA	83 372	60 439	-27,51	187 610	80 292	-57,20
IRAQ	474 865	180 635	-61,96	762 815	384 521	-49,59
IRAN (ISLAMIC REPUBLIC OF)	13 519	32 330	139,14	139 840	160 899	15,06
SAUDI ARABIA	369 259	500 237	35,47	925 605	893 044	-3,52
ISRAEL	37 605	31 048	-17,44	78 968	230 527	191,92
KUWAIT	64 092	17 795	-72,24	94 116	42 485	-54,86
JORDAN	5 946	38 543	548,22	4 934	30 983	527,95
LEBANON	148 784	64 478	-56,66	374 781	113 105	-69,82
YEMEN	26 421	25 959	-1,75	61 913	62 990	1,74
OMAN	148 689	102 020	-31,39	333 435	216 686	-35,01
SYRIA ARAB REPUBLIC	100	365	265,00	79	192	143,04
TURKEY	37 303	461 247	1 136,49	253 220	2 940 123	1 061,09
UNITED ARAB EMIRATES	2 068 901	1 542 295	-25,45	4 661 771	3 394 827	-27,18
QATAR	226 249	151 605	-32,99	428 720	309 921	-27,71
BAHRAIN	25 771	15 571	-39,58	29 544	22 709	-23,13
CYPRUS	32 473	19 870	-38,81	74 600	58 047	-22,19
EGYPT	562	28 824	5 028,83	56 698	268 658	373,84
LIBYAN ARAB JAMAHIRIYA	185 320	187 629	1,25	286 065	401 200	40,25
MOROCCO	2	1 797	89 750,00	52	2 189	4 109,62
TUNISIA	181	4 504	2 388,40	57 801	8 121	-85,95
ALGERIA	0	117	-	0	36 149	-
SUDAN	0	39	-	0	1 514	-
NAMIBIA	0	1 228	-	0	13 462	-
ETHIOPIA	80 600	34 844	-56,77	87 540	39 295	-55,11
TANZANIA, UNITED REP. OF	1 280	66 515	5 096,48	10 868	120 219	1 006,17
MADAGASCAR	90	814	804,44	45	1 704	3 686,67
SOMALIA	0	15 656	-	0	15 697	-
KENYA	111 233	81 006	-27,17	250 623	174 508	-30,37
REUNION	14 100	5 596	-60,31	57 029	17 167	-69,90
MOZAMBIQUE	898	1 194	32,96	12 541	16 008	27,65
BOTSWANA	10	107	970,00	6	178	2 866,67
EQUATORIAL GUINEA	0	474	-	0	33 906	-
TOGO	617	120	-80,55	1 172	144	-87,71
GHANA	2 198	5 430	147,04	5 329	10 986	106,16
LIBERIA	537	0	-100,00	124	0	-100,00
GUINEA	340	0	-100,00	96	0	-100,00
ANGOLA	13 329	886	-93,35	48 319	5 383	-88,86
CONGO	5 102	6 324	23,95	7 824	99 812	1 175,72
CAMEROON	130	4	-96,92	131	906	591,60
NIGERIA	48 840	116 920	139,39	115 841	203 011	75,25
GABON	2 723	632	-76,79	14 422	3 198	-77,83
COTE D'IVOIRE	18	251	1 294,44	44	123	179,55
SENEGAL	32	796	2 387,50	121	619	411,57
MAURITANIA	0	516	-	0	48 536	-
GAMBIA	15 200	0	-100,00	23 180	0	-100,00
SEYCHELLES	3 411	2 499	-26,74	13 983	23 400	67,35
UGANDA	3 460	15 629	351,71	109 243	50 954	-53,36
NIGER	150	0	-100,00	376	0	-100,00
SAO TOME AND PRINCIPE	0	921	-	0	800	-
SOUTH AFRICA	566 056	655 562	15,81	2 693 219	2 937 051	9,05
ZIMBABWE	98	95	-3,06	855	183	-78,60
COMOROS	0	1 477	-	0	1 194	-
MAURITIUS	287 291	13 250	-95,39	434 044	93 460	-78,47
MAYOTTE	255	105	-58,82	383	757	97,65
DEMOCRATIC REP. OF THE CONGO	2 305	0	-100,00	11 565	0	-100,00
AUSTRALIA	1 190 774	1 675 656	40,72	11 818 610	11 758 083	-0,51
NEW ZEALAND	111 062	165 326	48,86	655 981	911 695	38,98
GUAM	4 040	10 161	151,51	6 878	16 247	136,22
PALAU	2 277	1 361	-40,23	6 562	4 387	-33,15

TABEL 5. PERKEMBANGAN EKSPOR INDONESIA MENURUT KOMODITI DAN NEGARA TUJUAN  
JANUARI-DESEMBER 2013 DAN 2014

KOMODITI / NEGARA TUJUAN	BERAT BERSIH (KG)		PERUB	NILAI FOB (US \$)		PERUB
	JAN-DES 2013	JAN-DES 2014	%	JAN-DES 2013	JAN-DES 2014	%
(1)	(2)	(3)	(4)	(5)	(6)	(7)
NEW CALEDONIA	156 188	148 054	-5,21	599 350	586 441	-2,15
NORTHERN MARIANA ISLANDS	1 932	1 734	-10,25	2 113	5 384	154,80
SAINT VINCENT AND THE GRENADINE	3 352	3	-99,91	9 782	100	-98,98
VANUATU	6 834	2 423	-64,54	21 792	10 231	-53,05
WALLIS AND FUTUNA ISLANDS	0	1 400	-	0	2 128	-
COOK ISLANDS	150	685	356,67	1 034	4 134	299,81
FIJI	64 918	41 086	-36,71	193 262	158 077	-18,21
KIRIBATI	2 709	0	-100,00	8 908	0	-100,00
SAMOA	9 627	30 892	220,89	34 816	104 049	198,85
SOLOMON ISLANDS	127 566	176 457	38,33	667 266	831 403	24,60
TONGA	0	13	-	0	186	-
CHRISTMAS ISLANDS	0	11	-	0	63	-
EAST TIMOR	515 896	821 323	59,20	555 044	835 710	50,57
UNITED STATES	2 372 065	3 058 926	28,96	30 402 413	37 458 617	23,21
CANADA	402 356	177 941	-55,78	3 266 355	1 456 841	-55,40
MEXICO	58 908	14 473	-75,43	703 051	139 296	-80,19
GUATEMALA	124	0	-100,00	599	0	-100,00
HONDURAS	0	1 695	-	0	7 733	-
NICARAGUA	0	1 331	-	0	4 926	-
PANAMA	94 893	68 810	-27,49	485 326	358 286	-26,18
CUBA	141	0	-100,00	8 342	0	-100,00
SURINAME	1 960	6	-99,69	27 176	750	-97,24
CHILE	25 137	24 310	-3,29	152 688	184 279	20,69
VENEZUELA	3 018	3 694	22,40	5 862	65 117	1 010,83
ARGENTINA	102 967	81 397	-20,95	598 062	557 595	-6,77
BRAZIL	118 760	116 331	-2,05	1 484 952	1 561 858	5,18
COLOMBIA	7 972	32 863	312,23	93 670	89 159	-4,82
BOLIVIA	920	82	-91,09	7 918	5 000	-36,85
URUGUAY	3 381	3 155	-6,68	4 877	4 549	-6,73
PARAGUAY	0	55	-	0	330	-
ECUADOR	224	1 397	523,66	22 617	79 550	251,73
PERU	11 350	1 770	-84,41	90 504	7 736	-91,45
TRINIDAD AND TOBAGO	475	0	-100,00	29 020	0	-100,00
BAHAMAS	300	0	-100,00	1 035	0	-100,00
JAMAICA	8 904	17 957	101,67	13 395	30 277	126,03
PUERTO RICO	86	2 208	2 467,44	164	9 788	5 868,29
BELIZE	160	980	512,50	618	10 663	1 625,40
DOMINICAN REPUBLIC	57 014	5 797	-89,83	63 983	10 015	-84,35
COSTA RICA	10 541	5 621	-46,67	45 560	25 276	-44,52
HAITI	1 400	0	-100,00	254 146	0	-100,00
BARBADOS	348	13 367	3 741,09	234	25 635	10 855,13
ANTIGUA AND BARBUDA	260	62	-76,15	1 812	359	-80,19
ANGUILLA	1 725	65	-96,23	2 282	270	-88,17
CAYMAN ISLANDS	225	750	233,33	70	105	50,00
FRENCH GUIANA	0	334	-	0	1 031	-
FRENCH POLYNESIA	5 037	5 113	1,51	9 777	8 989	-8,06
MARTINIQUE	256	1 610	528,91	974	1 396	43,33
NETHERLANDS ANTILLES	1 229	1 732	40,93	8 278	5 066	-38,80
SAINT LUCIA	0	75	-	0	439	-
TURKS AND CAICOS ISLANDS	0	1 074	-	0	9 411	-
GUADELOUPE	1 583	6 394	303,92	4 747	6 032	27,07
SAINT KITTS AND NEVIS	0	98	-	0	218	-
VIRGIN ISLANDS (BRITISH)	6 903	5 182	-24,93	11 708	2 936	-74,92
U.S. VIRGIN ISLANDS	0	2	-	0	116	-
UNITED KINGDOM	345 588	567 493	64,21	1 949 129	1 711 562	-12,19
NETHERLANDS	225 849	308 342	36,53	1 796 583	2 299 648	28,00
FRANCE	82 860	116 187	40,22	306 009	620 872	102,89
GERMANY, FED. REP. OF	2 010 342	2 096 381	4,28	10 928 292	14 206 201	29,99
AUSTRIA	3 094	25 727	731,51	12 414	147 676	1 089,59
BELGIUM	167 577	250 808	49,67	760 317	1 387 001	82,42
SWITZERLAND	164 394	163 455	-0,57	1 746 634	1 678 511	-3,90
LUXEMBOURG	5	125	2 400,00	5	500	9 900,00
DENMARK	109 090	101 352	-7,09	183 432	206 036	12,32
NORWAY	1 847	25 715	1 292,26	120 807	129 080	6,85
SWEDEN	157 326	131 259	-16,57	1 263 599	978 928	-22,53
FINLAND	54	7 099	13 046,30	441	58 955	13 268,48
IRELAND	56 683	87 648	54,63	165 394	254 871	54,10
ITALY	351 572	248 649	-29,28	1 071 181	1 425 381	33,07
SPAIN	124 865	142 046	13,76	579 454	577 351	-0,36
PORTUGAL	4 139	1 828	-55,83	17 733	4 412	-75,12
ICELAND	880	0	-100,00	2 520	0	-100,00
GREECE	47 564	29 321	-38,35	417 849	246 382	-41,04
HUNGARY	2 395	683	-71,48	4 992	5 267	5,51
POLAND	2 852	1 402	-50,84	25 611	5 371	-79,03
ROMANIA	0	4 599	-	0	14 124	-
BULGARIA	205	575	180,49	2 860	1 000	-65,03
AZERBAIJAN	112	0	-100,00	24 598	0	-100,00



TABEL 5. PERKEMBANGAN EKSPOR INDONESIA MENURUT KOMODITI DAN NEGARA TUJUAN  
JANUARI-DESEMBER 2013 DAN 2014

KOMODITI / NEGARA TUJUAN	BERAT BERSIH (KG)		PERUB	NILAI FOB (US \$)		PERUB
	JAN-DES 2013	JAN-DES 2014	%	JAN-DES 2013	JAN-DES 2014	%
(1)	(2)	(3)	(4)	(5)	(6)	(7)
KAZAKHSTAN	180	12 183	6 668,33	14 407	37 500	160,29
TURKMENISTAN	2	0	-100,00	10	0	-100,00
UKRAINE	2 250	1 070	-52,44	6 259	12 050	92,52
UZBEKISTAN	0	139	-	0	781	-
LITHUANIA	80	643	703,75	1 045	1 803	72,54
LATVIA	257	0	-100,00	1 156	0	-100,00
ESTONIA	83 539	62 338	-25,38	214 363	181 071	-15,53
GEORGIA	265	490	84,91	3 513	2 563	-27,04
CROATIA	4 445	15 051	238,61	30 086	26 946	-10,44
MALTA	1 730	7 930	358,38	1 447	30 821	2 029,99
SLOVAKIA	15 876	23 915	50,64	80 004	144 273	80,33
SLOVENIA	2 002	2 672	33,47	13 725	6 224	-54,65
CZECH REPUBLIC	2 497	698	-72,05	26 156	1 160	-95,57
RUSSIA FEDERATION	1 971	48 089	2 339,83	22 807	148 317	550,31
SERBIA	30	0	-100,00	15	0	-100,00
MONTENEGRO	0	3 725	-	0	6 664	-
<b>-PAKAIAN JADI</b>	<b>470 369 810</b>	<b>463 987 221</b>	<b>-1,36</b>	<b>7 502 090 495</b>	<b>7 451 081 427</b>	<b>-0,68</b>
JAPAN	36 810 922	36 285 928	-1,43	628 567 132	645 203 473	2,65
HONG KONG	1 758 931	1 978 228	12,47	42 272 833	45 256 983	7,06
KOREA, DEM. PEOPLE'S REP.	4 263	0	-100,00	733 392	0	-100,00
KOREA, REPUBLIC OF	23 259 691	20 516 532	-11,79	283 949 673	285 396 017	0,51
TAIWAN	6 561 984	6 686 660	1,90	29 311 095	32 444 648	10,69
CHINA	6 282 944	6 552 112	4,28	118 616 380	135 230 477	14,01
MONGOLIA	1 103	1 201	8,88	18 690	28 992	55,12
MACAU	1 180	877	-25,68	109 154	81 545	-25,29
PAPUA NEW GUINEA	369 509	347 366	-5,99	2 165 803	2 046 548	-5,51
THAILAND	1 424 658	1 012 640	-28,92	13 646 246	10 323 836	-24,35
SINGAPORE	3 672 387	3 512 938	-4,34	64 704 251	57 274 578	-11,48
PHILIPPINES	1 144 026	1 324 135	15,74	8 772 799	10 193 725	16,20
MALAYSIA	11 868 085	24 007 317	102,28	104 795 976	110 305 452	5,26
MYANMAR	38 273	21 112	-44,84	598 959	249 132	-58,41
CAMBODIA	18 558	28 093	51,38	368 132	351 141	-4,62
BRUNEI DARUSSALAM	204 789	239 525	16,96	1 692 873	1 696 240	0,20
LAO PEOPLE'S DEM. REP.	9 640	17 074	77,12	120 764	312 307	158,61
NEPAL	143 765	249 012	73,21	674 855	730 978	8,32
BHUTAN	0	100	-	0	1 500	-
VIET NAM	730 719	479 959	-34,32	4 369 124	5 920 108	35,50
MALDIVES	19 368	34 494	78,10	562 105	635 516	13,06
INDIA	457 775	454 501	-0,72	8 073 572	8 586 077	6,35
PAKISTAN	93 444	111 051	18,84	595 505	1 442 346	142,21
BANGLADESH	116 450	41 012	-64,78	827 569	191 940	-76,81
SRI LANKA	837 272	690 047	-17,58	3 254 235	2 708 415	-16,77
IRAQ	53 960	194 488	260,43	737 139	2 296 140	211,49
IRAN (ISLAMIC REPUBLIC OF)	278 425	110 109	-60,45	2 596 731	1 190 612	-54,15
SAUDI ARABIA	2 694 458	2 427 244	-9,92	36 127 181	29 024 766	-19,66
ISRAEL	202 412	188 831	-6,71	4 246 403	4 507 749	6,15
KUWAIT	530 412	571 750	7,79	6 710 337	6 690 217	-0,30
JORDAN	95 379	24 876	-73,92	653 884	171 329	-73,80
LEBANON	53 581	42 461	-20,75	1 423 568	935 272	-34,30
YEMEN	527 111	440 793	-16,38	4 277 905	3 448 960	-19,38
OMAN	38 739	13 318	-65,62	492 115	184 213	-62,57
SYRIA ARAB REPUBLIC	48	62	29,17	2 629	4 283	62,91
TURKEY	1 058 611	438 067	-58,62	10 115 429	8 104 231	-19,88
UNITED ARAB EMIRATES	11 550 358	13 217 409	14,43	161 817 931	204 874 877	26,61
QATAR	31 783	11 828	-62,79	339 461	226 312	-33,33
BAHRAIN	197 979	133 106	-32,77	811 502	974 164	20,04
CYPRUS	1 575	1 000	-36,51	33 112	18 604	-43,81
EGYPT	2 240 949	1 173 243	-47,65	22 595 240	15 696 143	-30,53
LIBYAN ARAB JAMAHIRIYA	239 925	105 824	-55,89	2 340 034	435 417	-81,39
MOROCCO	9 571	17 469	82,52	213 013	241 210	13,24
TUNISIA	1 409	10 813	667,42	9 683	57 177	490,49
ALGERIA	459 320	268 140	-41,62	5 474 640	2 965 156	-45,84
SUDAN	1 079 860	999 887	-7,41	11 183 182	11 873 851	6,18
ERITREA	80	0	-100,00	3 362	0	-100,00
NAMIBIA	0	20	-	0	132	-
ETHIOPIA	44	1	-97,73	61	24	-60,66
TANZANIA, UNITED REP. OF	2 313 538	3 092 944	33,69	2 705 701	2 566 554	-5,14
MADAGASCAR	127 383	150 705	18,31	137 249	48 480	-64,68
SOMALIA	83 573	97 394	16,54	2 348 586	2 264 238	-3,59
KENYA	149 184	278 326	86,57	483 731	1 095 224	126,41
REUNION	24 167	24 435	1,11	282 460	347 058	22,87
MOZAMBIQUE	28 820	99 357	244,75	129 337	315 482	143,92
BOTSWANA	1 161	931	-19,81	2 514	1 759	-30,03
TOGO	3 319 060	3 118 662	-6,04	2 005 537	1 879 630	-6,28
GHANA	66 713	70 716	6,00	549 546	496 506	-9,65
LIBERIA	12 258	12 315	0,47	9 330	8 899	-4,62

TABEL 5. PERKEMBANGAN EKSPOR INDONESIA MENURUT KOMODITI DAN NEGARA TUJUAN  
JANUARI-DESEMBER 2013 DAN 2014

KOMODITI / NEGARA TUJUAN	BERAT BERSIH (KG)		PERUB	NILAI FOB (US \$)		PERUB
	JAN-DES 2013	JAN-DES 2014	%	JAN-DES 2013	JAN-DES 2014	%
(1)	(2)	(3)	(4)	(5)	(6)	(7)
GUINEA	1 022 741	974 586	-4,71	3 620 181	3 961 169	9,42
ANGOLA	370 014	381 673	3,15	1 080 580	2 048 399	89,56
CONGO	477 328	740 741	55,18	277 094	390 922	41,08
CAMEROON	403 794	467 727	15,83	544 195	698 954	28,44
NIGERIA	6 696 992	7 756 160	15,82	11 771 679	11 072 708	-5,94
GABON	26 420	21 951	-16,92	50 502	37 227	-26,29
COTE D'IVOIRE	389 970	520 803	33,55	206 907	430 495	108,06
SENEGAL	2 080 735	2 623 616	26,09	1 899 919	2 300 444	21,08
MAURITANIA	48 909	220 279	350,39	302 878	1 023 438	237,90
MALI	63 722	0	-100,00	39 731	0	-100,00
BENIN	482 531	38 877	-91,94	791 241	150 547	-80,97
BURKINA FASO	0	62	-	0	272	-
GAMBIA	91 114	127 546	39,99	642 771	628 616	-2,20
SEYCHELLES	10 570	16 340	54,59	79 400	84 400	6,30
UGANDA	166 429	109 757	-34,05	357 834	233 316	-34,80
CENTRAL AFRICAN REPUBLIC	280	120	-57,14	21 500	5 176	-75,93
NIGER	4 451	18 942	325,57	90 316	21 421	-76,28
DJIBOUTI	335	19 057	5 588,66	4 492	151 718	3 277,52
SAO TOME AND PRINCIPE	0	1 604	-	0	1 393	-
SWAZILAND	1 958	5 357	173,60	4 376	5 056	15,54
SOUTH AFRICA	647 907	1 574 144	142,96	12 345 985	13 677 312	10,78
ZIMBABWE	80	5 237	6 446,25	971	49 142	4 960,97
COMOROS	0	3 898	-	0	33 811	-
MAURITIUS	124 226	133 043	7,10	501 905	534 045	6,40
MAYOTTE	4 505	644	-85,70	6 316	8 537	35,16
DEMOCRATIC REP. OF THE CONGO	3 287	11 961	263,89	31 877	6 390	-79,95
AUSTRALIA	4 084 501	4 322 404	5,82	112 590 881	124 040 095	10,17
NEW ZEALAND	219 935	288 061	30,98	5 971 288	8 251 662	38,19
GUAM	15 861	10 030	-36,76	239 723	142 055	-40,74
PALAU	1 183	2 302	94,59	13 079	23 664	80,93
NEW CALEDONIA	68 903	81 627	18,47	1 101 057	1 153 979	4,81
NORTHERN MARIANA ISLANDS	77	323	319,48	336	1 004	198,81
SAINT VINCENT AND THE GRENADINE	295	540	83,05	2 460	1 300	-47,15
VANUATU	20 965	21 845	4,20	220 962	166 507	-24,64
WALLIS AND FUTUNA ISLANDS	630	1 656	162,86	810	4 832	496,54
BRITISH INDIAN OCEAN TERRITORY	0	14	-	0	729	-
COOK ISLANDS	5 733	10 305	79,75	162 916	126 221	-22,52
FIJI	109 101	105 869	-2,96	1 115 093	1 087 752	-2,45
KIRIBATI	23 147	16 622	-28,19	93 438	46 131	-50,63
SAMOA	632	5 745	809,02	1 989	30 841	1 450,58
SOLOMON ISLANDS	2 264	742	-67,23	10 602	3 026	-71,46
TONGA	2 131	4 123	93,48	34 010	36 506	7,34
TUVALU	0	6 544	-	0	33 667	-
CHRISTMAS ISLANDS	60	13	-78,33	175	115	-34,29
EAST TIMOR	1 057 797	920 079	-13,02	1 686 752	2 105 008	24,80
UNITED STATES	244 384 235	226 878 933	-7,16	3 887 406 845	3 758 435 888	-3,32
CANADA	8 836 821	9 139 258	3,42	166 785 375	178 850 351	7,23
MEXICO	1 746 162	2 180 394	24,87	35 907 224	41 316 403	15,06
GUATEMALA	11 281	69	-99,39	52 297	9 880	-81,11
HONDURAS	35	2 156	6 060,00	325	16 970	5 121,54
NICARAGUA	1 168	191	-83,65	15 245	7 367	-51,68
PANAMA	610 857	519 469	-14,96	13 789 606	10 956 969	-20,54
CUBA	2 097	6 016	186,89	25 680	76 968	199,72
SURINAME	24 438	23 385	-4,31	302 468	180 742	-40,24
CHILE	577 184	648 650	12,38	12 156 373	13 936 690	14,65
VENEZUELA	56 486	43 412	-23,15	1 457 297	486 234	-66,63
ARGENTINA	308 001	201 746	-34,50	9 592 654	5 937 671	-38,10
BRAZIL	3 105 530	3 035 550	-2,25	42 290 916	43 030 688	1,75
COLOMBIA	128 466	176 689	37,54	1 036 572	4 813 231	364,34
BOLIVIA	186	3 524	1 794,62	8 570	106 525	1 143,00
URUGUAY	59 010	50 019	-15,24	1 340 544	1 012 218	-24,49
PARAGUAY	14 794	7 992	-45,98	414 458	240 779	-41,91
ECUADOR	1 880	3 009	60,05	65 186	85 454	31,09
PERU	132 942	242 042	82,07	3 641 733	4 540 199	24,67
GUYANA	0	2 687	-	0	11 605	-
TRINIDAD AND TOBAGO	32 436	8 633	-73,38	432 627	137 470	-68,22
BAHAMAS	4 737	2 546	-46,25	8 604	17 693	105,64
JAMAICA	49 817	5 422	-89,12	104 440	106 118	1,61
PUERTO RICO	120 286	111 389	-7,40	2 274 623	2 015 197	-11,41
BELIZE	1 879	10 945	482,49	6 813	42 901	529,69
DOMINICAN REPUBLIC	13 323	18 663	40,08	272 372	253 338	-6,99
EL SALVADOR	5 006	4 204	-16,02	120 385	78 554	-34,75
COSTA RICA	81 852	28 133	-65,63	359 956	317 042	-11,92
HAITI	54	25	-53,70	232	315	35,78
BARBADOS	616	478	-22,40	33 545	13 676	-59,23
ANTIGUA AND BARBUDA	602	1 807	200,17	14 548	34 079	134,25
ANGUILLA	190	70	-63,16	1 443	37	-97,44

TABEL 5. PERKEMBANGAN EKSPOR INDONESIA MENURUT KOMODITI DAN NEGARA TUJUAN  
JANUARI-DESEMBER 2013 DAN 2014

KOMODITI / NEGARA TUJUAN	BERAT BERSIH (KG)		PERUB	NILAI FOB (US \$)		PERUB
	JAN-DES 2013	JAN-DES 2014	%	JAN-DES 2013	JAN-DES 2014	%
(1)	(2)	(3)	(4)	(5)	(6)	(7)
ARUBA	0	28	-	0	83	-
BERMUDA	2 734	1 740	-36,36	36 041	14 603	-59,48
CAPE VERDE	514	1 342	161,09	9 052	29 729	228,42
FRENCH GUIANA	1 825	3 215	76,16	7 070	7 625	7,85
FRENCH POLYNESIA	67 059	89 780	33,88	736 263	920 056	24,96
GRENADA	380	2 248	491,58	745	52 539	6 952,21
MARTINIQUE	11 371	21 062	85,23	112 012	221 886	98,09
NETHERLANDS ANTILLES	91 764	76 298	-16,85	1 523 227	1 232 333	-19,10
NORFOLK ISLANDS	0	764	-	0	17 231	-
SAINT LUCIA	1 121	2 927	161,11	28 940	17 402	-39,87
TURKS AND CAICOS ISLANDS	115	1 750	1 421,74	6 449	24 648	282,20
GAUDELOUPE	30 082	28 564	-5,05	275 361	275 542	0,07
SAINT KITTS AND NEVIS	3 110	3 877	24,66	86 363	87 509	1,33
VIRGIN ISLANDS (BRITISH)	3 427	1 436	-58,10	121 409	11 742	-90,33
U.S. VIRGIN ISLANDS	266	156	-41,35	3 133	2 627	-16,15
UNITED KINGDOM	12 968 250	11 311 237	-12,78	285 672 600	268 288 302	-6,09
NETHERLANDS	5 036 522	4 212 084	-16,37	139 205 803	108 458 118	-22,09
FRANCE	4 852 830	4 557 102	-6,09	104 144 085	105 463 284	1,27
GERMANY, FED. REP. OF	22 314 742	23 891 614	7,07	523 478 917	548 507 087	4,78
AUSTRIA	315 064	319 954	1,55	8 896 440	10 828 942	21,72
BELGIUM	5 828 317	6 846 539	17,47	150 120 208	174 232 848	16,06
SWITZERLAND	605 419	755 081	24,72	11 989 309	14 969 032	24,85
LUXEMBOURG	0	60	-	0	2 998	-
MONACO	1 795	914	-49,08	48 545	47 334	-2,49
DENMARK	505 935	519 249	2,63	12 613 805	10 494 059	-16,80
NORWAY	527 208	521 487	-1,09	10 202 942	10 963 440	7,45
SWEDEN	1 219 243	1 642 785	34,74	26 705 094	33 462 078	25,30
FINLAND	106 304	50 563	-52,44	2 155 527	1 035 885	-51,94
IRELAND	868 314	883 068	1,70	14 483 455	10 918 980	-24,61
ITALY	2 955 715	2 821 124	-4,55	84 746 413	80 307 533	-5,24
SPAIN	5 146 208	3 868 622	-24,83	80 284 149	62 404 467	-22,27
PORTUGAL	105 367	87 260	-17,18	2 358 797	1 331 815	-43,54
ICELAND	31	0	-100,00	2 383	0	-100,00
GREECE	199 615	223 079	11,75	3 894 966	4 562 243	17,13
VATICAN CITY STATE	0	12	-	0	379	-
HUNGARY	52 891	33 642	-36,39	1 586 375	943 116	-40,55
POLAND	1 735 364	2 235 061	28,79	31 473 591	40 994 146	30,25
ROMANIA	28 077	36 495	29,98	244 859	358 338	46,34
BULGARIA	10 380	4 048	-61,00	173 526	25 699	-85,19
ALBANIA	80	0	-100,00	3 249	0	-100,00
AZERBAIJAN	0	6	-	0	13 975	-
BELARUS	420	356	-15,24	3 889	12 894	231,55
KAZAKHSTAN	3 673	1 668	-54,59	107 556	105 383	-2,02
MOLDOVA, REPUBLIC OF	204	0	-100,00	5 017	0	-100,00
UKRAINE	187 110	55 996	-70,07	3 681 039	1 485 437	-59,65
UZBEKISTAN	0	186	-	0	768	-
LITHUANIA	19 298	410	-97,88	235 294	27 832	-88,17
LATVIA	33 024	4 758	-85,59	515 151	189 267	-63,26
ESTONIA	14 568	6 086	-58,22	324 637	125 222	-61,43
GEORGIA	1 459	1 863	27,69	17 983	64 304	257,58
CROATIA	99 389	108 794	9,46	1 592 632	2 090 153	31,24
BOSNIA AND HERZEGOVINA	104	499	379,81	1 515	18 980	1 152,81
MALTA	11 120	33 796	203,92	214 974	990 608	360,80
SLOVAKIA	4 393	1 431	-67,43	136 271	77 828	-42,89
SLOVENIA	28 182	248 094	780,33	681 084	4 046 620	494,14
CZECH REPUBLIC	242 752	295 886	21,89	9 893 443	13 645 863	37,93
RUSSIA FEDERATION	1 766 745	1 280 873	-27,50	49 533 516	34 598 307	-30,15
SERBIA	11 981	29 902	149,58	198 931	616 944	210,13
MONTENEGRO	2 483	1 437	-42,13	19 633	19 467	-0,85
<b>-KAIN TENUN</b>	<b>247 426 375</b>	<b>305 299 438</b>	<b>23,39</b>	<b>1 620 351 237</b>	<b>1 617 014 810</b>	<b>-0,21</b>
JAPAN	32 522 760	35 384 650	8,80	186 207 623	195 544 558	5,01
HONG KONG	872 262	749 648	-14,06	9 392 278	10 345 548	10,15
KOREA, DEM. PEOPLE'S REP.	12 204	0	-100,00	52 637	0	-100,00
KOREA, REPUBLIC OF	9 643 239	8 075 962	-16,25	43 720 105	32 700 307	-25,21
TAIWAN	1 108 591	1 181 288	6,56	5 581 431	4 893 995	-12,32
CHINA	8 890 488	6 680 510	-24,86	54 494 734	42 794 893	-21,47
MONGOLIA	0	11 683	-	0	42 870	-
MACAU	127 991	25 041	-80,44	1 110 320	285 033	-74,33
PAPUA NEW GUINEA	322 413	361 298	12,06	2 438 862	2 767 960	13,49
THAILAND	11 008 910	13 075 514	18,77	54 408 305	55 015 763	1,12
SINGAPORE	2 604 290	2 573 059	-1,20	20 283 144	20 293 556	0,05
PHILIPPINES	3 099 694	3 602 052	16,21	15 770 326	19 860 279	25,93
MALAYSIA	21 544 454	20 149 783	-6,47	129 827 029	120 683 757	-7,04
MYANMAR	1 011 747	740 347	-26,82	9 396 571	7 016 468	-25,33
CAMBODIA	1 459 345	2 436 357	66,95	9 654 063	13 997 229	44,99
BRUNEI DARUSSALAM	178 073	226 398	27,14	1 691 127	2 069 921	22,40

TABEL 5. PERKEMBANGAN EKSPOR INDONESIA MENURUT KOMODITI DAN NEGARA TUJUAN  
JANUARI-DESEMBER 2013 DAN 2014

KOMODITI / NEGARA TUJUAN	BERAT BERSIH (KG)		PERUB	NILAI FOB (US \$)		PERUB
	JAN-DES 2013	JAN-DES 2014	%	JAN-DES 2013	JAN-DES 2014	%
(1)	(2)	(3)	(4)	(5)	(6)	(7)
LAO PEOPLE'S DEM. REP.	198 878	245 291	23,34	1 287 439	1 549 483	20,35
NEPAL	22 172	16 691	-24,72	82 715	76 737	-7,23
VIET NAM	5 856 508	7 081 073	20,91	46 778 973	56 433 340	20,64
MALDIVES	58 686	46 117	-21,42	190 776	342 139	79,34
INDIA	1 839 336	1 754 978	-4,59	11 978 213	10 831 561	-9,57
PAKISTAN	1 195 392	997 456	-16,56	6 105 750	4 694 159	-23,12
BANGLADESH	6 975 759	6 464 454	-7,33	42 141 611	38 604 934	-8,39
SRI LANKA	2 054 991	1 907 525	-7,18	14 654 114	14 132 840	-3,56
AFGHANISTAN	33 225	0	-100,00	470 680	0	-100,00
IRAQ	94 833	50 360	-46,90	559 213	293 557	-47,51
IRAN (ISLAMIC REPUBLIC OF)	455 295	551 928	21,22	3 740 399	6 140 991	64,18
SAUDI ARABIA	8 311 749	6 994 823	-15,84	70 566 868	57 180 039	-18,97
ISRAEL	1 453 902	1 410 144	-3,01	5 755 362	5 533 984	-3,85
KUWAIT	961 383	1 177 307	22,46	9 609 697	11 248 650	17,06
JORDAN	553 552	503 406	-9,06	7 418 202	7 727 339	4,17
LEBANON	371 154	393 642	6,06	3 186 327	3 377 113	5,99
YEMEN	443 213	324 213	-26,85	3 249 197	2 338 780	-28,02
OMAN	276 188	264 801	-4,12	2 709 480	1 918 059	-29,21
SYRIA ARAB REPUBLIC	35 811	56 858	58,77	328 100	487 828	48,68
TURKEY	48 284 143	103 196 777	113,73	299 933 771	288 943 907	-3,66
UNITED ARAB EMIRATES	20 700 633	26 781 543	29,38	199 461 274	253 066 319	26,87
QATAR	86 382	116 175	34,49	748 772	670 822	-10,41
BAHRAIN	185 607	282 124	52,00	1 517 749	2 120 288	39,70
CYPRUS	8 961	9 331	4,13	96 022	88 555	-7,78
EGYPT	1 256 262	1 186 346	-5,57	8 345 909	8 799 345	5,43
LIBYAN ARAB JAMAHIRIYA	484 080	168 712	-65,15	3 897 596	1 316 827	-66,21
MOROCCO	622 730	473 158	-24,02	4 354 436	3 806 082	-12,59
TUNISIA	170 579	177 775	4,22	1 472 518	1 361 991	-7,51
ALGERIA	78 840	43 511	-44,81	491 616	314 259	-36,08
SUDAN	602 282	506 867	-15,84	4 770 483	3 740 541	-21,59
NAMIBIA	0	44	-	0	525	-
ETHIOPIA	333 469	191 776	-42,49	1 569 579	1 227 262	-21,81
TANZANIA, UNITED REP. OF	728 778	291 222	-60,04	4 511 412	1 852 069	-58,95
MADAGASCAR	37	0	-100,00	133	0	-100,00
SOMALIA	337 320	639 292	89,52	3 945 313	6 175 906	56,54
KENYA	806 655	724 364	-10,20	6 842 712	6 771 078	-1,05
REUNION	551	260	-52,81	1 782	2 001	12,29
MOZAMBIQUE	13 800	23 793	72,41	73 628	68 840	-6,50
BOTSWANA	21 880	0	-100,00	41 626	0	-100,00
TOGO	26 244	42 110	60,46	197 675	252 645	27,81
GHANA	561 467	427 040	-23,94	3 044 765	2 352 345	-22,74
GUINEA	11 719	0	-100,00	70 315	0	-100,00
CONGO	5 450	9 549	75,21	3 954	6 221	57,33
CAMEROON	41 451	82 752	99,64	305 281	436 074	42,84
NIGERIA	107 223	85 842	-19,94	192 048	156 101	-18,72
GABON	5 721	22 398	291,50	2 703	45 186	1 571,70
COTE D'IVOIRE	219 731	66 691	-69,65	1 735 080	670 090	-61,38
SENEGAL	23 787	55 068	131,50	149 126	185 894	24,66
BENIN	50 874	57 942	13,89	191 503	577 736	201,69
GAMBIA	9 513	0	-100,00	77 918	0	-100,00
SEYCHELLES	65	419	544,62	4 130	4 314	4,46
UGANDA	5 268	53 030	906,64	57 090	564 452	888,71
DJIBOUTI	22 757	164 586	623,23	83 088	877 358	955,94
SAINT HELENA	850	0	-100,00	7 923	0	-100,00
SWAZILAND	4 300	0	-100,00	1 530	0	-100,00
SOUTH AFRICA	2 772 575	1 086 632	-60,81	22 395 364	12 487 260	-44,24
ZIMBABWE	382 897	111 567	-70,86	1 975 856	802 270	-59,40
ZAMBIA	11 429	0	-100,00	51 757	0	-100,00
BURUNDI	0	916	-	0	5 468	-
MAURITIUS	81 387	52 172	-35,90	462 664	387 815	-16,18
DEMOCRATIC REP. OF THE CONGO	0	1 797	-	0	20 969	-
AUSTRALIA	1 971 052	1 974 451	0,17	12 260 593	12 763 438	4,10
NEW ZEALAND	378 947	289 794	-23,53	3 019 762	2 175 158	-27,97
MICRONESIA, FED. STATES OF	25 494	18 343	-28,05	265 597	177 568	-33,14
GUAM	71	0	-100,00	1 210	0	-100,00
NEW CALEDONIA	832	432	-48,08	7 520	6 271	-16,61
VANUATU	334	1 386	314,97	1 903	6 422	237,47
WALLIS AND FUTUNA ISLANDS	0	1 341	-	0	1 517	-
COOK ISLANDS	852	5	-99,41	4 459	672	-84,93
FIJI	153 494	130 326	-15,09	1 404 727	1 358 085	-3,32
MARSHALL ISLANDS	1 382	0	-100,00	14 289	0	-100,00
TONGA	714	180	-74,79	4 943	1 800	-63,58
EAST TIMOR	37 929	87 653	131,10	30 401	45 286	48,96
UNITED STATES	5 838 296	4 945 864	-15,29	55 418 888	45 916 174	-17,15
CANADA	837 865	852 199	1,71	8 333 737	8 328 921	-0,06
MEXICO	1 057 270	1 014 324	-4,06	9 270 986	10 897 387	17,54
GUATEMALA	297 392	38 648	-87,00	2 425 196	841 816	-65,29

**TABEL 5. PERKEMBANGAN EKSPOR INDONESIA MENURUT KOMODITI DAN NEGARA TUJUAN  
JANUARI-DESEMBER 2013 DAN 2014**

KOMODITI / NEGARA TUJUAN	BERAT BERSIH (KG)		PERUB	NILAI FOB (US \$)		PERUB
	JAN-DES 2013	JAN-DES 2014	%	JAN-DES 2013	JAN-DES 2014	%
(1)	(2)	(3)	(4)	(5)	(6)	(7)
HONDURAS	8 193	33 412	307,81	81 092	410 139	405,77
NICARAGUA	419 391	10 721	-97,44	3 203 077	520 833	-83,74
PANAMA	348 215	263 443	-24,34	3 682 533	2 933 641	-20,34
SURINAME	9 488	80 989	753,59	71 886	205 846	186,35
CHILE	278 315	433 879	55,89	1 795 124	2 197 719	22,43
VENEZUELA	0	203	-	0	9 079	-
ARGENTINA	129 859	126 144	-2,86	938 534	878 301	-6,42
BRAZIL	1 377 153	1 241 492	-9,85	10 242 318	10 199 369	-0,42
COLOMBIA	293 484	443 703	51,18	2 327 356	2 811 918	20,82
URUGUAY	18 537	40 247	117,12	116 528	205 977	76,76
PARAGUAY	0	6 683	-	0	53 638	-
ECUADOR	66 014	143 177	116,89	520 568	1 100 984	111,50
PERU	523 098	603 607	15,39	3 174 608	3 495 085	10,10
GUYANA	0	1 203	-	0	9 886	-
TRINIDAD AND TOBAGO	56	0	-100,00	719	0	-100,00
JAMAICA	0	517	-	0	1 952	-
PUERTO RICO	25	5	-80,00	250	11	-95,60
BELIZE	0	988	-	0	149	-
DOMINICAN REPUBLIC	60 349	54 706	-9,35	1 005 444	922 684	-8,23
EL SALVADOR	58 813	57 986	-1,41	372 506	431 939	15,95
COSTA RICA	25	108	332,00	2 850	1 117	-60,81
HAITI	47 212	100 144	112,12	280 384	536 518	91,35
BARBADOS	10	0	-100,00	16	0	-100,00
ANTIGUA AND BARBUDA	0	5 030	-	0	63 377	-
ARUBA	15	0	-100,00	326	0	-100,00
DOMINICA	16 023	53 370	233,08	168 602	575 389	241,27
FRENCH POLYNESIA	4 030	5 213	29,35	27 950	40 173	43,73
MARTINIQUE	5	512	10 140,00	72	557	673,61
NETHERLANDS ANTILLES	11	24	118,18	892	1 609	80,38
GUADELOUPE	84	813	867,86	1 958	3 222	64,56
SAINT KITTS AND NEVIS	1 639	124	-92,43	13 737	4 726	-65,60
VIRGIN ISLANDS (BRITISH)	0	151	-	0	1 906	-
UNITED KINGDOM	1 329 697	765 385	-42,44	7 834 914	5 131 849	-34,50
NETHERLANDS	3 481 624	3 028 057	-13,03	20 934 188	21 492 150	2,67
FRANCE	394 776	690 390	74,88	3 427 692	5 168 900	50,80
GERMANY, FED. REP. OF	3 430 780	3 879 104	13,07	19 897 485	21 494 605	8,03
AUSTRIA	811	575	-29,10	14 366	5 026	-65,01
BELGIUM	4 460 512	4 997 486	12,04	17 981 495	19 406 357	7,92
SWITZERLAND	29 228	4 507	-84,58	163 740	71 125	-56,56
GIBRALTAR	176	0	-100,00	2 450	0	-100,00
MONACO	8	0	-100,00	56	0	-100,00
DENMARK	152 933	155 649	1,78	1 492 594	1 438 160	-3,65
NORWAY	86 515	27 445	-68,28	826 179	199 737	-75,82
SWEDEN	43 604	41 795	-4,15	265 975	241 769	-9,10
FINLAND	163 071	88 616	-45,66	1 337 894	764 456	-42,86
IRELAND	42	20	-52,38	99	294	196,97
ITALY	9 756 062	9 084 964	-6,88	43 162 323	40 260 021	-6,72
SPAIN	2 297 689	2 701 548	17,58	13 392 905	15 889 160	18,64
PORTUGAL	641 748	828 100	29,04	2 616 199	3 312 104	26,60
GREECE	241 131	223 148	-7,46	1 446 699	1 651 693	14,17
HUNGARY	105 046	92 303	-12,13	1 139 560	1 157 330	1,56
POLAND	1 208 431	878 258	-27,32	11 565 561	8 334 898	-27,93
ROMANIA	13 168	7 239	-45,03	131 075	77 495	-40,88
BULGARIA	2 569	6 216	141,96	34 040	67 949	99,62
AZERBAIJAN	1 343	0	-100,00	11 092	0	-100,00
BELARUS	19 809	1 657	-91,64	218 417	15 723	-92,80
UKRAINE	70 359	32 644	-53,60	592 641	294 604	-50,29
LITHUANIA	5 849	2 288	-60,88	74 161	26 970	-63,63
LATVIA	261	225	-13,79	20 836	6 987	-66,47
ESTONIA	6 496	5 434	-16,35	35 114	29 246	-16,71
GEORGIA	0	3 720	-	0	42 336	-
CROATIA	1 394	2 012	44,33	16 330	21 713	32,96
MALTA	698	2 428	247,85	4 504	15 505	244,25
SLOVAKIA	1 589	1 243	-21,77	11 624	10 037	-13,65
SLOVENIA	385 769	418 624	8,52	1 736 176	2 082 056	19,92
CZECH REPUBLIC	180	1 441 535	800 752,78	300	5 115 276	1 704 992,00
RUSSIA FEDERATION	164 308	140 044	-14,77	1 535 320	1 459 679	-4,93
SERBIA	546	1	-99,82	5 920	44	-99,26
MONTENEGRO	0	35 000	-	0	208 812	-
<b>-TEKSTIL LAINNYA</b>	<b>1 385 622 438</b>	<b>1 510 366 463</b>	<b>9,00</b>	<b>3 672 123 594</b>	<b>3 762 913 752</b>	<b>2,47</b>
JAPAN	97 066 399	106 027 346	9,23	374 480 335	387 525 268	3,48
HONG KONG	14 462 465	12 657 293	-12,48	65 220 448	54 994 759	-15,68
KOREA, DEM. PEOPLE'S REP.	84 592	0	-100,00	231 365	0	-100,00
KOREA, REPUBLIC OF	90 945 799	83 309 978	-8,40	285 798 921	230 060 293	-19,50
TAIWAN	36 761 228	38 981 904	6,04	76 381 863	71 633 725	-6,22
CHINA	196 217 699	190 981 395	-2,67	400 177 203	436 587 958	9,10

TABEL 5. PERKEMBANGAN EKSPOR INDONESIA MENURUT KOMODITI DAN NEGARA TUJUAN  
JANUARI-DESEMBER 2013 DAN 2014

KOMODITI / NEGARA TUJUAN	BERAT BERSIH (KG)		PERUB	NILAI FOB (US \$)		PERUB
	JAN-DES 2013	JAN-DES 2014	%	JAN-DES 2013	JAN-DES 2014	%
(1)	(2)	(3)	(4)	(5)	(6)	(7)
MONGOLIA	200	0	-100,00	332	0	-100,00
MACAU	271 902	46 968	-82,73	958 910	191 463	-80,03
PAPUA NEW GUINEA	232 236	179 169	-22,85	728 980	547 891	-24,84
THAILAND	49 765 296	51 340 645	3,17	134 426 264	121 510 402	-9,61
SINGAPORE	5 436 692	6 662 509	22,55	21 173 607	29 281 954	38,29
PHILIPPINES	11 438 645	15 159 726	32,53	33 173 631	37 293 378	12,42
MALAYSIA	19 015 146	21 898 649	15,16	52 839 785	57 537 243	8,89
MYANMAR	711 085	2 489 247	250,06	2 495 386	7 786 458	212,03
CAMBODIA	946 037	865 701	-8,49	7 979 165	5 773 929	-27,64
BRUNEI DARUSSALAM	231 551	174 881	-24,47	511 968	428 419	-16,32
LAO PEOPLE'S DEM. REP.	96 637	146 765	51,87	430 757	765 306	77,67
NEPAL	338 095	1 261 713	273,18	709 849	2 705 802	281,18
VIET NAM	36 842 521	56 866 562	54,35	101 117 332	126 817 068	25,42
MALDIVES	5 682	17 765	212,65	76 307	270 210	254,11
INDIA	32 289 338	49 315 198	52,73	72 096 022	104 562 734	45,03
PAKISTAN	54 647 231	62 334 812	14,07	117 325 884	123 142 804	4,96
BANGLADESH	23 393 240	53 532 337	128,84	69 286 640	115 082 388	66,10
SRI LANKA	3 120 038	3 314 446	6,23	13 575 421	15 457 984	13,87
IRAQ	0	243 562	-	0	609 189	-
IRAN (ISLAMIC REPUBLIC OF)	12 675 773	9 477 688	-25,23	26 320 232	16 692 743	-36,58
SAUDI ARABIA	2 152 742	2 815 480	30,79	10 617 710	11 604 056	9,29
ISRAEL	14 442 705	10 012 714	-30,67	29 180 711	17 117 650	-41,34
KUWAIT	118 186	105 986	-10,32	995 964	924 343	-7,19
JORDAN	393 327	478 696	21,70	1 033 324	1 121 449	8,53
LEBANON	42 994	170 784	297,23	165 321	293 785	77,71
YEMEN	945 147	1 091 923	15,53	5 198 605	5 216 147	0,34
OMAN	42 756	72 602	69,81	129 725	209 436	61,45
SYRIA ARAB REPUBLIC	704 966	532 776	-24,43	1 794 274	1 260 840	-29,73
TURKEY	140 925 574	166 779 249	18,35	314 000 759	353 112 949	12,46
UNITED ARAB EMIRATES	3 649 264	5 661 827	55,15	36 478 590	46 634 555	27,84
QATAR	4 069	32 865	707,69	41 191	141 693	243,99
BAHRAIN	3 389	1 588	-53,14	34 054	32 948	-3,25
CYPRUS	131	88 321	67 320,61	1 722	193 474	11 135,42
EGYPT	54 130 350	61 166 436	13,00	137 053 391	139 955 325	2,12
LIBYAN ARAB JAMAHIRIYA	62 796	103 029	64,07	165 362	253 128	53,08
MOROCCO	3 510 437	7 029 400	100,24	10 654 903	18 523 462	73,85
TUNISIA	1 240 377	482 455	-61,10	3 307 840	1 223 094	-63,02
ALGERIA	1 642 893	570 177	-65,29	5 024 386	2 195 988	-56,29
SUDAN	281 639	430 625	52,90	1 054 209	1 277 989	21,23
NAMIBIA	0	29	-	0	410	-
ETHIOPIA	768 864	1 913 929	148,93	2 317 970	6 194 447	167,24
TANZANIA, UNITED REP. OF	119 251	75 360	-36,81	230 455	120 545	-47,69
MADAGASCAR	191 453	215 457	12,54	462 275	501 783	8,55
SOMALIA	329 055	422 015	28,25	3 836 203	5 181 364	35,06
KENYA	2 905 628	3 636 723	25,16	10 536 966	12 253 107	16,29
REUNION	6 033	7 934	31,51	109 001	81 959	-24,81
MOZAMBIQUE	1 041	266	-74,45	2 883	530	-81,62
BOTSWANA	10 000	38 911	289,11	19 587	67 107	242,61
TOGO	32 257	2 049	-93,65	56 324	3 463	-93,85
GHANA	147 968	123 155	-16,77	484 356	365 381	-24,56
LIBERIA	950	135	-85,79	100	400	300,00
GUINEA	2 961	32	-98,92	4 560	720	-84,21
ANGOLA	82 654	144 257	74,53	181 526	317 377	74,84
CONGO	2 105	9 583	355,25	2 320	5 626	142,50
CAMEROON	533 603	542 903	1,74	1 035 830	1 033 252	-0,25
NIGERIA	387 403	418 059	7,91	1 814 281	1 497 191	-17,48
SIERRA LEONE	80	0	-100,00	1 677	0	-100,00
GABON	3 922	5 740	46,35	2 496	1 385	-44,51
COTE D'IVOIRE	392 350	595 052	51,66	1 940 773	1 807 002	-6,89
SENEGAL	431 023	381 955	-11,38	1 279 724	1 250 267	-2,30
MAURITANIA	155 042	84 001	-45,82	325 076	155 095	-52,29
MALI	11	102	827,27	258	266	3,10
BENIN	60 105	9 221	-84,66	235 976	175 796	-25,50
GAMBIA	26 952	14 868	-44,84	92 942	50 767	-45,38
SEYCHELLES	6 785	22 005	224,32	75 642	91 074	20,40
UGANDA	359	63	-82,45	127	210	65,35
CENTRAL AFRICAN REPUBLIC	0	3 730	-	0	41 758	-
NIGER	15 070	14 566	-3,34	290 112	134 147	-53,76
DJIBOUTI	981 443	1 090 539	11,12	3 262 886	3 029 361	-7,16
SWAZILAND	77 989	96 747	24,05	178 334	206 469	15,78
SOUTH AFRICA	4 717 768	4 698 801	-0,40	15 089 679	14 027 564	-7,04
ZIMBABWE	29 219	11 068	-62,12	73 752	34 797	-52,82
ZAMBIA	36 359	0	-100,00	80 403	0	-100,00
MAURITIUS	2 782 173	3 659 643	31,54	7 046 511	7 919 202	12,38
MAYOTTE	1 442	404	-71,98	3 329	4 983	49,68
DEMOCRATIC REP. OF THE CONGO	208 800	252 811	21,08	585 505	627 639	7,20
AUSTRALIA	15 134 525	14 369 663	-5,05	47 475 603	42 563 077	-10,35

TABEL 5. PERKEMBANGAN EKSPOR INDONESIA MENURUT KOMODITI DAN NEGARA TUJUAN  
JANUARI-DESEMBER 2013 DAN 2014

KOMODITI / NEGARA TUJUAN	BERAT BERSIH (KG)		PERUB	NILAI FOB (US \$)		PERUB
	JAN-DES 2013	JAN-DES 2014	%	JAN-DES 2013	JAN-DES 2014	%
(1)	(2)	(3)	(4)	(5)	(6)	(7)
NEW ZEALAND	2 294 181	2 156 870	-5,99	7 032 776	6 028 032	-14,29
MICRONESIA, FED. STATES OF	175	0	-100,00	98	0	-100,00
GUAM	2 049	2 174	6,10	8 515	3 365	-60,48
PALAU	88	2 693	2 960,23	1 932	8 447	337,22
NEW CALEDONIA	12 109	5 818	-51,95	103 602	77 040	-25,64
NORTHERN MARIANA ISLANDS	2 634	2 889	9,68	5 660	5 643	-0,30
SAINT VINCENT AND THE GRENADINE	460	152	-66,96	8 309	1 663	-79,99
VANUATU	8 645	8 747	1,18	58 539	34 546	-40,99
WALLIS AND FUTUNA ISLANDS	7 700	8 217	6,71	28 266	29 023	2,68
BRITISH INDIAN OCEAN TERRITORY	175	0	-100,00	796	0	-100,00
AMERICAN SAMOA	9 072	40 519	346,64	24 565	166 185	576,51
COOK ISLANDS	7 424	7 430	0,08	100 177	59 259	-40,85
FIJI	13 890	43 229	211,22	130 317	219 794	68,66
KIRIBATI	5 785	8 213	41,97	38 950	18 320	-52,97
SAMOA	0	3 193	-	0	1 627	-
SOLOMON ISLANDS	1 305	3	-99,77	10 486	60	-99,43
TONGA	636	120	-81,13	3 594	2 113	-41,21
EAST TIMOR	526 045	1 097 163	108,57	614 946	765 140	24,42
UNITED STATES	79 337 881	77 592 295	-2,20	221 156 194	202 705 839	-8,34
CANADA	6 795 544	9 041 100	33,04	17 691 246	21 914 674	23,87
MEXICO	10 963 082	16 456 215	50,11	30 547 424	49 030 651	60,51
GUATEMALA	1 521 262	1 817 730	19,49	6 509 553	5 541 425	-14,87
HONDURAS	345 363	126 904	-63,25	1 130 218	355 614	-68,54
NICARAGUA	58 902	26 362	-55,24	393 560	103 528	-73,69
PANAMA	122 649	132 527	8,05	228 794	326 750	42,81
CUBA	28 175	60 739	115,58	65 060	148 716	128,58
SURINAME	228 006	189 566	-16,86	472 272	407 897	-13,63
CHILE	1 981 544	1 815 435	-8,38	5 948 890	5 166 471	-13,15
VENEZUELA	4 048 306	6 130 599	51,44	13 336 238	24 406 472	83,01
ARGENTINA	14 381 039	13 102 595	-8,89	39 756 606	32 429 246	-18,43
BRAZIL	121 086 711	117 622 199	-2,86	309 899 765	274 287 130	-11,49
COLOMBIA	8 430 124	11 617 097	37,80	23 729 687	30 944 148	30,40
BOLIVIA	0	22	-	0	452	-
URUGUAY	522 822	369 271	-29,37	1 403 071	992 856	-29,24
PARAGUAY	182 523	188 646	3,35	578 281	590 264	2,07
ECUADOR	774 717	1 420 285	83,33	2 276 503	3 259 132	43,16
PERU	3 946 116	5 663 478	43,52	11 186 751	13 930 517	24,53
GUYANA	151 603	111 081	-26,73	336 968	288 357	-14,43
TRINIDAD AND TOBAGO	7 299	15 594	113,65	18 902	53 102	180,93
BAHAMAS	13 029	10 670	-18,11	97 434	55 141	-43,41
JAMAICA	296 118	354 635	19,76	831 473	904 443	8,78
PUERTO RICO	793	1 804	127,49	3 777	6 039	59,89
BELIZE	1 440	870	-39,58	3 372	2 696	-20,05
DOMINICAN REPUBLIC	181 642	215 764	18,79	521 428	552 573	5,97
EL SALVADOR	371 802	170 361	-54,18	762 567	341 736	-55,19
COSTA RICA	27 873	42 251	51,58	228 034	122 092	-46,46
HAITI	725	15	-97,93	9 601	166	-98,27
BARBADOS	299	531	77,59	3 062	6 112	99,61
ANTIGUA AND BARBUDA	892	529	-40,70	7 667	4 985	-34,98
ARUBA	0	4	-	0	13	-
BERMUDA	68	250	267,65	520	164	-68,46
CAPE VERDE	0	14	-	0	387	-
CAYMAN ISLANDS	0	61	-	0	281	-
FRENCH GUIANA	21	550	2 519,05	390	6 612	1 595,38
FRENCH POLYNESIA	18 647	11 430	-38,70	152 583	92 818	-39,17
GRENADA	80	0	-100,00	1 324	0	-100,00
MARTINIQUE	3 381	11 137	229,40	14 607	60 414	313,60
NETHERLANDS ANTILLES	16 240	11 021	-32,14	55 497	33 736	-39,21
SAINT LUCIA	297	1 375	362,96	17 397	7 615	-56,23
TURKS AND CAICOS ISLANDS	1 210	99	-91,82	8 314	6 840	-17,73
GUADELOUPE	3 671	17 819	385,40	33 979	85 582	151,87
SAINT KITTS AND NEVIS	2 841	2 070	-27,14	33 804	17 567	-48,03
VIRGIN ISLANDS (BRITISH)	201 995	961	-99,52	398 387	6 774	-98,30
U.S. VIRGIN ISLANDS	30	85	183,33	348	800	129,89
UNITED KINGDOM	22 500 164	20 711 929	-7,95	44 956 338	38 359 415	-14,67
NETHERLANDS	7 667 007	10 608 127	38,36	20 974 306	22 650 004	7,99
FRANCE	2 590 032	2 668 964	3,05	6 432 077	6 596 971	2,56
GERMANY, FED. REP. OF	23 351 287	25 959 847	11,17	67 599 670	71 539 872	5,83
AUSTRIA	349 362	52 902	-84,86	533 492	668 478	25,30
BELGIUM	31 148 534	30 144 470	-3,22	67 896 897	63 386 202	-6,64
SWITZERLAND	156 359	241 230	54,28	1 483 355	1 931 933	30,24
DENMARK	592 489	419 058	-29,27	2 319 679	1 993 771	-14,05
NORWAY	377 756	368 178	-2,54	3 768 321	3 862 797	2,51
SWEDEN	1 124 669	885 475	-21,27	6 398 431	6 312 407	-1,34
FINLAND	1 762 130	1 361 305	-22,75	3 735 228	2 282 261	-38,90
IRELAND	735 430	1 252 611	70,32	1 823 805	1 610 207	-11,71
ITALY	35 095 860	32 250 759	-8,11	88 095 713	74 318 363	-15,64

TABEL 5. PERKEMBANGAN EKSPOR INDONESIA MENURUT KOMODITI DAN NEGARA TUJUAN  
JANUARI-DESEMBER 2013 DAN 2014

KOMODITI / NEGARA TUJUAN	BERAT BERSIH (KG)		PERUB	NILAI FOB (US \$)		PERUB
	JAN-DES 2013	JAN-DES 2014	%	JAN-DES 2013	JAN-DES 2014	%
(1)	(2)	(3)	(4)	(5)	(6)	(7)
SPAIN	17 371 827	18 952 542	9,10	44 373 923	43 656 275	-1,62
PORTUGAL	14 617 287	15 657 397	7,12	43 984 763	43 071 971	-2,08
ICELAND	6 764	0	-100,00	57 420	0	-100,00
GREECE	1 106 672	1 438 154	29,95	3 271 941	4 376 535	33,76
ANDORRA	20 535	0	-100,00	124 600	0	-100,00
HUNGARY	1 652 106	1 336 083	-19,13	4 448 539	4 768 271	7,19
POLAND	5 049 448	5 410 413	7,15	13 381 392	12 449 116	-6,97
ROMANIA	1 918 200	1 696 554	-11,55	5 664 440	7 647 528	35,01
BULGARIA	1 276 457	1 929 571	51,17	2 513 213	3 272 791	30,22
ALBANIA	18 500	130 699	606,48	18 500	196 604	962,72
AZERBAIJAN	0	275	-	0	50	-
KYRGYZSTAN	58 900	58 900	0,00	218 500	216 125	-1,09
TAJIKISTAN	0	1	-	0	1	-
UKRAINE	205 918	59 884	-70,92	541 194	288 804	-46,64
UZBEKISTAN	220 515	87 923	-60,13	819 975	324 299	-60,45
LITHUANIA	1 943 866	1 277 436	-34,28	3 847 133	2 811 302	-26,92
LATVIA	1 327 176	1 686 572	27,08	2 014 190	2 589 250	28,55
ESTONIA	174 882	243 712	39,36	429 789	429 884	0,02
GEORGIA	26 826	83	-99,69	109 300	587	-99,46
CROATIA	449 202	61 871	-86,23	767 916	179 747	-76,59
MALTA	41 216	10 555	-74,39	83 752	19 914	-76,22
SLOVAKIA	9 879	1 614	-83,66	58 381	23 913	-59,04
SLOVENIA	447 505	963 853	115,38	961 308	2 265 609	135,68
CZECH REPUBLIC	469 393	297 999	-36,51	1 112 813	740 497	-33,46
RUSSIA FEDERATION	8 933 633	6 623 073	-25,86	15 660 174	13 155 714	-15,99
SERBIA	80	0	-100,00	1 672	0	-100,00
MONTENEGRO	3 525	0	-100,00	34 288	0	-100,00
<b>-BARANG DARI KARET</b>	<b>629 047 561</b>	<b>626 300 286</b>	<b>-0,44</b>	<b>2 418 915 100</b>	<b>2 288 559 725</b>	<b>-5,39</b>
JAPAN	52 167 717	54 242 402	3,98	243 106 400	230 198 390	-5,31
HONG KONG	1 257 550	1 637 009	30,17	13 040 090	15 000 810	15,04
KOREA, DEM. PEOPLE'S REP.	0	40	-	0	147	-
KOREA, REPUBLIC OF	6 331 397	5 938 917	-6,20	21 377 805	20 259 902	-5,23
TAIWAN	6 245 045	6 697 901	7,25	30 163 965	30 017 067	-0,49
CHINA	81 744 431	52 040 836	-36,34	219 501 970	110 525 581	-49,65
MONGOLIA	63 450	43 864	-30,87	186 593	147 305	-21,06
MACAU	0	30 687	-	0	130 856	-
PAPUA NEW GUINEA	1 624 836	1 535 095	-5,52	5 709 878	5 061 671	-11,35
THAILAND	7 547 928	8 983 306	19,02	41 316 330	42 207 222	2,16
SINGAPORE	28 273 062	26 651 961	-5,73	88 660 202	79 411 625	-10,43
PHILIPPINES	20 465 130	22 148 054	8,22	61 420 715	65 176 653	6,12
MALAYSIA	32 360 643	26 490 493	-18,14	107 976 224	82 401 867	-23,69
MYANMAR	1 468 938	2 113 395	43,87	5 645 195	7 582 026	34,31
CAMBODIA	962 943	595 608	-38,15	6 024 690	3 799 883	-36,93
BRUNEI DARUSSALAM	633 626	766 669	21,00	2 597 555	2 799 025	7,76
LAO PEOPLE'S DEM. REP.	168 752	130 346	-22,76	666 079	508 269	-23,69
NEPAL	98 929	128 970	30,37	307 959	371 712	20,70
VIET NAM	5 531 515	6 631 933	19,89	24 942 115	23 940 589	-4,02
MALDIVES	40 277	48 044	19,28	45 747	72 935	59,43
INDIA	2 350 680	3 725 456	58,48	10 199 037	16 211 614	58,95
PAKISTAN	2 707 788	2 601 039	-3,94	8 138 527	7 248 811	-10,93
BANGLADESH	2 136 775	2 473 978	15,78	6 679 948	8 150 553	22,02
SRI LANKA	1 643 633	1 689 673	2,80	6 260 349	5 726 463	-8,53
AFGHANISTAN	338 616	333 921	-1,39	1 274 020	1 203 523	-5,53
IRAQ	1 282 290	1 255 720	-2,07	4 670 202	3 865 576	-17,23
IRAN (ISLAMIC REPUBLIC OF)	2 036 795	2 107 703	3,48	7 656 285	7 934 194	3,63
SAUDI ARABIA	18 753 847	19 557 542	4,29	76 085 263	71 521 394	-6,00
ISRAEL	1 473 727	1 501 789	1,90	5 874 091	5 506 412	-6,26
KUWAIT	681 584	956 759	40,37	2 702 542	3 619 149	33,92
JORDAN	2 614 675	2 344 439	-10,34	9 641 489	8 504 902	-11,79
LEBANON	1 730 337	1 841 643	6,43	6 558 928	6 515 481	-0,66
YEMEN	4 132 545	4 109 066	-0,57	17 020 845	15 002 121	-11,86
OMAN	946 170	815 601	-13,80	3 842 746	2 911 852	-24,22
SYRIA ARAB REPUBLIC	1 157 462	710 152	-38,65	1 935 213	1 992 881	2,98
TURKEY	5 560 241	5 396 635	-2,94	20 653 853	18 485 732	-10,50
UNITED ARAB EMIRATES	16 079 508	23 348 566	45,21	58 354 196	78 941 940	35,28
QATAR	515 506	567 981	10,18	2 338 572	2 446 360	4,61
BAHRAIN	150 669	165 759	10,02	714 438	685 903	-3,99
CYPRUS	65 495	72 612	10,87	286 849	339 330	18,30
EGYPT	9 131 064	13 420 892	46,98	32 517 290	44 311 256	36,27
LIBYAN ARAB JAMAHIRIYA	2 455 996	1 894 877	-22,85	9 811 670	6 818 258	-30,51
MOROCCO	652 803	383 890	-41,19	2 397 452	1 530 672	-36,15
TUNISIA	184 478	232 063	25,79	837 930	769 276	-8,19
ALGERIA	666 348	457 682	-31,31	2 089 570	1 658 219	-20,64
SUDAN	824 828	927 213	12,41	3 226 727	3 372 695	4,52
NAMIBIA	0	29 196	-	0	135 205	-
ETHIOPIA	145 730	79 524	-45,43	702 025	410 974	-41,46



TABEL 5. PERKEMBANGAN EKSPOR INDONESIA MENURUT KOMODITI DAN NEGARA TUJUAN  
JANUARI-DESEMBER 2013 DAN 2014

KOMODITI / NEGARA TUJUAN	BERAT BERSIH (KG)		PERUB	NILAI FOB (US \$)		PERUB
	JAN-DES 2013	JAN-DES 2014	%	JAN-DES 2013	JAN-DES 2014	%
(1)	(2)	(3)	(4)	(5)	(6)	(7)
TANZANIA, UNITED REP. OF	42	45 785	108 911,90	128	155 473	121 363,28
MADAGASCAR	55 189	41 949	-23,99	179 048	142 069	-20,65
KENYA	618 945	519 492	-16,07	2 475 913	1 868 788	-24,52
REUNION	37 077	68 921	85,89	159 878	273 503	71,07
MOZAMBIQUE	6 012	13 335	121,81	21 833	55 066	152,21
EQUATORIAL GUINEA	1 542	6	-99,61	94 057	28 641	-69,55
TOGO	77 662	59 710	-23,12	305 203	208 595	-31,65
GHANA	401 261	504 818	25,81	1 299 842	1 572 230	20,96
LIBERIA	17 486	35 892	105,26	62 433	120 416	92,87
GUINEA	12 548	50 798	304,83	43 280	249 380	476,20
ANGOLA	107 449	303 612	182,56	519 873	1 447 269	178,39
CONGO	6 527	15 279	134,09	23 948	48 161	101,11
CAMEROON	21 054	44 846	113,00	80 970	162 369	100,53
NIGERIA	2 270 457	2 178 601	-4,05	8 484 871	7 464 054	-12,03
SIERRA LEONE	12 713	24 858	95,53	47 287	85 260	80,30
GABON	42 913	35 528	-17,21	155 654	154 552	-0,71
COTE D'IVOIRE	25 523	79 885	212,99	91 421	281 833	208,28
SENEGAL	152 965	109 062	-28,70	548 410	398 279	-27,38
MAURITANIA	0	8 390	-	0	32 543	-
BENIN	55 895	105 400	88,57	231 588	402 419	73,77
GAMBIA	4 645	10 509	126,24	21 413	42 861	100,16
SEYCHELLES	2 156	2 624	21,71	6 759	12 927	91,26
UGANDA	88 305	86 968	-1,51	382 542	319 861	-16,39
CENTRAL AFRICAN REPUBLIC	2 392	0	-100,00	10 333	0	-100,00
NIGER	0	33 251	-	0	103 777	-
CHAD	5 915	5 629	-4,84	21 739	18 040	-17,02
DJIBOUTI	0	48 084	-	0	162 858	-
SAO TOME AND PRINCIPE	3 338	2 967	-11,11	13 173	10 535	-20,03
SOUTH AFRICA	6 069 198	4 504 207	-25,79	22 044 727	14 782 954	-32,94
ZIMBABWE	31 863	26 369	-17,24	166 857	128 368	-23,07
MALAWI	8 395	8 419	0,29	30 826	31 236	1,33
COMOROS	0	420	-	0	789	-
MAURITIUS	373 765	315 343	-15,63	1 355 334	1 111 490	-17,99
RWANDA	0	11 828	-	0	44 915	-
DEMOCRATIC REP. OF THE CONGO	81 810	81 397	-0,50	309 640	292 276	-5,61
AUSTRALIA	23 404 713	23 879 837	2,03	92 284 678	86 791 896	-5,95
NEW ZEALAND	7 363 228	6 834 253	-7,18	28 761 169	24 395 546	-15,18
GUAM	20 074	10 682	-46,79	77 381	39 186	-49,36
PALAU	0	56	-	0	1 198	-
NEW CALEDONIA	40 888	75 769	85,31	173 461	302 018	74,11
VANUATU	35 212	19 261	-45,30	126 313	65 919	-47,81
WALLIS AND FUTUNA ISLANDS	0	100	-	0	42	-
AMERICAN SAMOA	4 533	0	-100,00	20 032	0	-100,00
COOK ISLANDS	0	436	-	0	4 908	-
FIJI	130 248	162 458	24,73	522 988	591 852	13,17
KIRIBATI	1 525	700	-54,10	6 105	1 450	-76,25
SAMOA	17 211	13 217	-23,21	78 115	57 797	-26,01
SOLOMON ISLANDS	0	2 300	-	0	8 999	-
TONGA	112	153	36,61	423	3 986	842,32
EAST TIMOR	1 336 984	1 439 475	7,67	4 492 217	3 459 731	-22,98
UNITED STATES	151 547 983	159 980 708	5,56	619 367 753	613 889 921	-0,88
CANADA	4 937 599	6 753 275	36,77	19 789 654	28 597 014	44,50
MEXICO	3 949 610	6 417 137	62,48	13 734 821	21 707 587	58,05
GUATEMALA	298 147	290 732	-2,49	1 063 014	928 830	-12,62
HONDURAS	224 169	161 273	-28,06	860 177	560 057	-34,89
NICARAGUA	135 729	35 019	-74,20	511 680	130 715	-74,45
PANAMA	452 652	407 719	-9,93	1 776 892	1 497 623	-15,72
SURINAME	132 776	117 586	-11,44	510 011	493 185	-3,30
CHILE	870 764	565 302	-35,08	2 690 570	1 578 715	-41,32
VENEZUELA	146 070	210 782	44,30	523 609	640 796	22,38
ARGENTINA	738 354	1 063 779	44,07	2 822 248	3 598 935	27,52
BRAZIL	11 874 768	10 640 819	-10,39	40 934 624	35 671 446	-12,86
COLOMBIA	2 052 199	2 031 467	-1,01	5 747 195	6 312 855	9,84
BOLIVIA	846 679	302 539	-64,27	2 865 800	911 794	-68,18
URUGUAY	307 731	146 800	-52,30	1 120 831	542 377	-51,61
PARAGUAY	322 824	431 804	33,76	1 222 462	1 531 568	25,29
ECUADOR	293 324	315 877	7,69	1 160 400	1 187 026	2,29
PERU	1 209 110	747 050	-38,21	3 715 814	3 197 153	-13,96
GUYANA	0	3 931	-	0	11 429	-
TRINIDAD AND TOBAGO	49 084	45 416	-7,47	173 641	128 068	-26,25
BAHAMAS	3 989	0	-100,00	13 153	0	-100,00
JAMAICA	93 732	10 388	-88,92	384 218	39 436	-89,74
PUERTO RICO	409 817	966 296	135,79	1 625 695	3 290 845	102,43
BELIZE	16 082	29 978	86,41	59 309	110 680	86,62
DOMINICAN REPUBLIC	255 959	225 362	-11,95	932 928	731 728	-21,57
EL SALVADOR	178 611	171 182	-4,16	670 318	687 446	2,56
COSTA RICA	565 555	282 078	-50,12	2 310 285	1 098 936	-52,43

TABEL 5. PERKEMBANGAN EKSPOR INDONESIA MENURUT KOMODITI DAN NEGARA TUJUAN  
JANUARI-DESEMBER 2013 DAN 2014

KOMODITI / NEGARA TUJUAN	BERAT BERSIH (KG)		PERUB	NILAI FOB (US \$)		PERUB
	JAN-DES 2013	JAN-DES 2014	%	JAN-DES 2013	JAN-DES 2014	%
(1)	(2)	(3)	(4)	(5)	(6)	(7)
HAITI	99 524	114 426	14,97	401 465	429 062	6,87
BARBADOS	27 930	34 571	23,78	111 379	128 200	15,10
BERMUDA	8 953	4 848	-45,85	27 997	15 739	-43,78
FRENCH POLYNESIA	613	74	-87,93	13 331	156	-98,83
MARTINIQUE	11 025	67	-99,39	41 402	680	-98,36
NETHERLANDS ANTILLES	17	1	-94,12	314	77	-75,48
TURKS AND CAICOS ISLANDS	0	41	-	0	2 850	-
GAUDELOUPE	20 667	10 996	-46,79	87 935	47 096	-46,44
SAINT KITTS AND NEVIS	4 782	0	-100,00	20 442	0	-100,00
UNITED KINGDOM	12 721 180	11 736 632	-7,74	51 857 909	46 640 894	-10,06
NETHERLANDS	11 227 265	12 849 942	14,45	46 605 661	54 357 524	16,63
FRANCE	3 595 017	3 982 306	10,77	13 911 846	14 707 000	5,72
GERMANY, FED. REP. OF	15 574 223	18 310 794	17,57	101 554 340	112 427 705	10,71
AUSTRIA	90 794	4 966	-94,53	428 609	9 463	-97,79
BELGIUM	8 599 555	10 068 642	17,08	34 258 342	38 255 930	11,67
SWITZERLAND	4 025	72 952	1 712,47	17 027	256 010	1 403,55
LUXEMBOURG	1 019 993	302 852	-70,31	4 424 459	1 167 896	-73,60
DENMARK	893 583	704 821	-21,12	2 703 050	1 843 667	-31,79
NORWAY	234 454	202 776	-13,51	1 000 856	856 292	-14,44
SWEDEN	1 252 269	1 234 488	-1,42	4 986 437	4 596 508	-7,82
FINLAND	265 927	379 073	42,55	895 641	1 269 578	41,75
IRELAND	339 749	299 530	-11,84	817 771	553 196	-32,35
ITALY	8 182 838	9 051 442	10,61	34 341 242	35 880 879	4,48
SPAIN	1 624 763	2 152 035	32,45	7 427 051	9 561 655	28,74
PORTUGAL	666 278	932 659	39,98	3 108 663	4 173 852	34,27
ICELAND	0	9 196	-	0	46 464	-
GREECE	789 630	767 686	-2,78	3 379 109	3 036 280	-10,15
HUNGARY	292	331	13,36	5 053	7 175	41,99
POLAND	2 501 515	3 027 034	21,01	11 119 055	12 259 699	10,26
ROMANIA	47 342	19 767	-58,25	294 430	108 496	-63,15
BULGARIA	133 067	225 079	69,15	582 372	1 269 461	117,98
ALBANIA	26 028	119 759	360,12	103 066	439 116	326,05
ARMENIA	18 912	12 530	-33,75	74 168	42 922	-42,13
AZERBAIJAN	25 321	14 953	-40,95	98 051	50 226	-48,78
BELARUS	18 059	9 093	-49,65	86 063	42 772	-50,30
KAZAKHSTAN	137 091	115 483	-15,76	441 233	491 206	11,33
TURKMENISTAN	6 759	40 985	506,38	26 555	139 542	425,48
UKRAINE	241 012	207 968	-13,71	837 503	756 316	-9,69
LITHUANIA	384 620	262 093	-31,86	1 917 351	1 270 119	-33,76
LATVIA	909 866	1 086 217	19,38	3 515 113	3 830 274	8,97
ESTONIA	1 973 045	726 139	-63,20	6 765 479	2 474 912	-63,42
GEORGIA	497 808	435 440	-12,53	2 055 271	1 671 848	-18,66
CROATIA	163 117	135 403	-16,99	849 236	657 980	-22,52
MALTA	34 276	22 974	-32,97	162 431	95 126	-41,44
SLOVAKIA	0	8	-	0	149	-
SLOVENIA	630 760	589 441	-6,55	2 719 671	2 658 663	-2,24
CZECH REPUBLIC	149 189	97 326	-34,76	1 548 405	1 276 693	-17,55
REP. OF MACEDONIA	30 407	24 152	-20,57	150 061	99 832	-33,47
RUSSIA FEDERATION	1 595 175	1 866 213	16,99	5 663 722	6 203 742	9,53
SERBIA	0	3	-	0	42	-
<b>-SHEET</b>	<b>69 323 609</b>	<b>68 307 311</b>	<b>-1,47</b>	<b>190 745 086</b>	<b>138 016 357</b>	<b>-27,64</b>
JAPAN	6 547 887	7 165 298	9,43	18 812 354	15 440 291	-17,92
HONG KONG	0	165 648	-	0	266 205	-
KOREA, REPUBLIC OF	585 960	289 600	-50,58	1 591 074	587 955	-63,05
TAIWAN	8 673 684	4 840 548	-44,19	24 179 925	9 289 551	-61,58
CHINA	10 611 418	8 760 736	-17,44	28 287 029	16 709 652	-40,93
SINGAPORE	4 100 544	4 068 032	-0,79	11 402 605	8 070 195	-29,22
PHILIPPINES	40 320	60 480	50,00	111 485	135 274	21,34
MALAYSIA	562 228	561 725	-0,09	986 858	956 506	-3,08
VIET NAM	30 600	0	-100,00	95 778	0	-100,00
MALDIVES	45	0	-100,00	800	0	-100,00
INDIA	10 190 813	16 038 384	57,38	27 031 982	31 521 811	16,61
PAKISTAN	2 182 608	3 051 108	39,79	5 472 510	5 435 688	-0,67
SRI LANKA	2 927 040	3 481 920	18,96	7 927 964	7 323 257	-7,63
IRAN (ISLAMIC REPUBLIC OF)	302 400	504 000	66,67	681 408	880 588	29,23
SAUDI ARABIA	20 160	0	-100,00	59 472	0	-100,00
ISRAEL	463 680	725 760	56,52	1 357 575	1 583 363	16,63
TURKEY	1 654 080	1 512 960	-8,53	4 784 266	3 338 711	-30,21
UNITED ARAB EMIRATES	54 918	93 384	70,04	154 868	173 793	12,22
EGYPT	80 640	0	-100,00	193 536	0	-100,00
SOUTH AFRICA	120 000	328 093	173,41	367 584	746 160	102,99
AUSTRALIA	362 880	585 902	61,46	923 283	1 137 516	23,20
NEW ZEALAND	0	266	-	0	1 825	-
GUAM	198	0	-100,00	1 733	0	-100,00
EAST TIMOR	750	0	-100,00	2 609	0	-100,00
UNITED STATES	8 221 600	6 532 098	-20,55	23 377 973	13 391 795	-42,72

**TABEL 5. PERKEMBANGAN EKSPOR INDONESIA MENURUT KOMODITI DAN NEGARA TUJUAN  
JANUARI-DESEMBER 2013 DAN 2014**

KOMODITI / NEGARA TUJUAN	BERAT BERSIH (KG)		PERUB	NILAI FOB (US \$)		PERUB
	JAN-DES 2013	JAN-DES 2014	%	JAN-DES 2013	JAN-DES 2014	%
(1)	(2)	(3)	(4)	(5)	(6)	(7)
CANADA	640 080	262 080	-59,06	1 632 304	441 503	-72,95
MEXICO	0	20 160	-	0	45 360	-
CHILE	98 946	40 320	-59,25	286 247	100 396	-64,93
ARGENTINA	152 010	172 170	13,26	406 574	368 989	-9,24
BRAZIL	907 572	572 706	-36,90	2 537 740	1 193 291	-52,98
UNITED KINGDOM	101 160	0	-100,00	281 313	0	-100,00
NETHERLANDS	790 920	402 600	-49,10	2 271 560	921 089	-59,45
FRANCE	1 463 400	100 800	-93,11	4 145 383	241 314	-94,18
GERMANY, FED. REP. OF	1 814 786	1 791 840	-1,26	5 383 269	3 925 441	-27,08
BELGIUM	2 495 640	1 335 600	-46,48	7 143 677	3 010 384	-57,86
LUXEMBOURG	652 800	883 200	35,29	1 915 020	2 118 528	10,63
ITALY	670 860	81 360	-87,87	1 872 570	177 710	-90,51
SPAIN	650 700	81 375	-87,49	1 811 235	182 050	-89,95
POLAND	97 986	219 840	124,36	284 594	512 630	80,13
UKRAINE	56 706	19 200	-66,14	154 692	39 744	-74,31
ESTONIA	138 240	161 580	16,88	389 184	399 904	2,75
GEORGIA	0	18 400	-	0	35 751	-
MALTA	10	0	-100,00	78	0	-100,00
SLOVENIA	288 000	192 000	-33,33	844 560	424 128	-49,78
RUSSIA FEDERATION	569 340	3 186 138	459,62	1 580 415	6 888 009	335,84
<b>-CRUMB RUBBER</b>	<b>2 590 238 514</b>	<b>2 521 106 697</b>	<b>-2,67</b>	<b>6 609 599 331</b>	<b>4 539 683 531</b>	<b>-31,32</b>
JAPAN	418 862 149	401 647 980	-4,11	1 070 931 702	715 476 033	-33,19
HONG KONG	0	201 600	-	0	293 408	-
KOREA, REPUBLIC OF	146 560 680	158 433 240	8,10	376 527 968	284 356 816	-24,48
TAIWAN	25 169 840	28 828 800	14,54	63 633 495	51 369 659	-19,27
CHINA	499 981 720	357 836 727	-28,43	1 276 287 233	664 225 932	-47,96
SINGAPORE	17 667 440	14 221 200	-19,51	46 532 261	24 070 976	-48,27
PHILIPPINES	5 138 000	8 568 000	66,76	13 019 387	15 346 695	17,88
MALAYSIA	6 688 717	4 868 990	-27,21	15 979 124	8 663 818	-45,78
VIET NAM	284 760	1 330 560	367,26	671 655	2 552 902	280,09
INDIA	134 298 360	179 772 740	33,86	334 112 520	322 992 782	-3,33
PAKISTAN	3 790 080	5 584 320	47,34	9 567 937	9 855 137	3,00
SRI LANKA	927 360	2 399 040	158,70	2 341 259	4 228 714	80,62
IRAN (ISLAMIC REPUBLIC OF)	1 411 200	1 451 520	2,86	3 409 744	2 947 380	-13,56
ISRAEL	6 410 880	7 378 560	15,09	16 795 657	13 977 424	-16,78
TURKEY	65 453 220	71 170 680	8,74	167 091 414	126 930 742	-24,04
UNITED ARAB EMIRATES	504 000	80 640	-84,00	1 513 200	141 101	-90,68
EGYPT	5 617 080	4 595 220	-18,19	14 315 526	7 928 788	-44,61
KENYA	1 411 200	1 189 440	-15,71	3 636 492	2 250 903	-38,10
SOUTH AFRICA	29 292 480	28 274 400	-3,48	74 532 304	51 141 234	-31,38
AUSTRALIA	5 221 440	5 071 500	-2,87	13 190 710	9 360 046	-29,04
UNITED STATES	576 691 805	571 247 251	-0,94	1 475 389 495	1 023 502 062	-30,63
CANADA	65 938 160	70 103 480	6,32	169 157 483	126 171 586	-25,41
MEXICO	18 111 660	22 805 440	25,92	46 992 516	40 955 579	-12,85
PANAMA	0	60 480	-	0	111 570	-
CUBA	20 160	0	-100,00	47 174	0	-100,00
CHILE	1 028 160	141 120	-86,27	2 755 465	317 514	-88,48
VENEZUELA	5 754 420	1 992 060	-65,38	14 068 329	3 515 482	-75,01
ARGENTINA	31 733 100	30 203 140	-4,82	81 216 907	54 394 663	-33,03
BRAZIL	86 593 220	102 805 740	18,72	220 421 410	183 125 737	-16,92
COLOMBIA	6 711 600	2 620 800	-60,95	18 055 472	5 156 533	-71,44
ECUADOR	1 834 560	1 552 320	-15,38	4 705 992	2 800 866	-40,48
PERU	4 677 120	2 963 520	-36,64	12 228 340	5 609 993	-54,12
DOMINICAN REPUBLIC	0	100 800	-	0	160 877	-
COSTA RICA	1 190 700	283 500	-76,19	2 973 762	662 586	-77,72
DOMINICA	657 720	408 240	-37,93	1 788 766	777 020	-56,56
NORFOLK ISLANDS	100 800	221 760	120,00	288 600	479 950	66,30
UNITED KINGDOM	27 544 860	30 272 158	9,90	70 809 626	54 886 645	-22,49
NETHERLANDS	40 100 760	35 516 320	-11,43	101 677 710	65 042 140	-36,03
FRANCE	48 285 720	51 184 605	6,00	122 553 955	92 687 985	-24,37
GERMANY, FED. REP. OF	70 000 560	72 355 500	3,36	176 668 914	129 837 009	-26,51
BELGIUM	55 399 680	56 618 621	2,20	140 159 474	100 806 286	-28,08
LUXEMBOURG	3 689 280	4 576 320	24,04	9 555 906	8 039 506	-15,87
NORWAY	201 600	0	-100,00	592 493	0	-100,00
SWEDEN	967 680	362 880	-62,50	2 697 658	747 959	-72,27
FINLAND	25 623 360	19 005 840	-25,83	66 164 996	33 819 676	-48,89
IRELAND	974 880	272 160	-72,08	2 547 397	477 820	-81,24
ITALY	22 368 360	27 924 540	24,84	57 312 687	51 100 159	-10,84
SPAIN	35 683 200	33 569 045	-5,92	90 362 508	60 540 742	-33,00
PORTUGAL	4 999 680	4 374 720	-12,50	12 303 695	7 871 732	-36,02
GREECE	20 160	0	-100,00	61 085	0	-100,00
HUNGARY	181 440	2 701 440	1 388,89	537 885	4 440 002	725,46
POLAND	18 790 020	19 338 480	2,92	47 920 287	35 294 254	-26,35
ROMANIA	20 864 340	20 873 160	0,04	52 276 577	37 161 273	-28,91
BULGARIA	3 084 480	3 963 960	28,51	7 877 749	7 022 481	-10,86
LITHUANIA	1 814 400	141 120	-92,22	5 101 891	326 723	-93,60

TABEL 5. PERKEMBANGAN EKSPOR INDONESIA MENURUT KOMODITI DAN NEGARA TUJUAN  
JANUARI-DESEMBER 2013 DAN 2014

KOMODITI / NEGARA TUJUAN	BERAT BERSIH (KG)		PERUB	NILAI FOB (US \$)		PERUB
	JAN-DES 2013	JAN-DES 2014	%	JAN-DES 2013	JAN-DES 2014	%
(1)	(2)	(3)	(4)	(5)	(6)	(7)
LATVIA	10 140 480	15 341 760	51,29	24 830 384	27 132 205	9,27
ESTONIA	362 880	120 960	-66,67	917 926	286 663	-68,77
GEORGIA	0	161 280	-	0	338 710	-
BOSNIA AND HERZEGOVINA	0	107 100	-	0	164 816	-
SLOVENIA	8 554 140	18 096 120	111,55	22 232 930	30 495 797	37,16
RUSSIA FEDERATION	14 852 763	13 723 080	-7,61	40 256 299	25 155 445	-37,51
SERBIA	0	90 720	-	0	154 995	-
<b>-CREPE</b>	<b>36 525 227</b>	<b>28 646 630</b>	<b>-21,57</b>	<b>97 265 137</b>	<b>55 378 028</b>	<b>-43,06</b>
JAPAN	459 200	211 200	-54,01	1 301 891	402 816	-69,06
KOREA, REPUBLIC OF	161 280	0	-100,00	464 819	0	-100,00
TAIWAN	302 400	0	-100,00	746 563	0	-100,00
CHINA	907 200	100 870	-88,88	2 511 495	187 042	-92,55
THAILAND	20 160	0	-100,00	57 658	0	-100,00
MALAYSIA	14	0	-100,00	684	0	-100,00
ISRAEL	20 160	0	-100,00	62 778	0	-100,00
TURKEY	20 160	0	-100,00	62 899	0	-100,00
TUNISIA	0	20 160	-	0	43 404	-
UNITED STATES	24 774 680	19 920 040	-19,60	64 887 656	37 426 632	-42,32
CANADA	5 404 140	3 477 600	-35,65	14 698 742	6 864 469	-53,30
MEXICO	0	20 160	-	0	44 352	-
CHILE	0	20 160	-	0	41 751	-
UNITED KINGDOM	20 160	0	-100,00	57 093	0	-100,00
NETHERLANDS	90 720	0	-100,00	207 738	0	-100,00
FRANCE	247 433	60 480	-75,56	615 133	125 254	-79,64
GERMANY, FED. REP. OF	201 600	506 520	151,25	597 744	1 102 447	84,43
BELGIUM	40 320	196 800	388,10	129 346	408 159	215,56
ITALY	2 862 720	3 528 000	23,24	8 144 559	7 484 083	-8,11
SPAIN	650 160	221 760	-65,89	1 788 196	465 151	-73,99
GREECE	342 720	362 880	5,88	930 143	782 468	-15,88
<b>-BUNGKIL KELAPA</b>	<b>256 392 318</b>	<b>281 336 477</b>	<b>9,73</b>	<b>46 699 453</b>	<b>61 043 195</b>	<b>30,72</b>
JAPAN	836 000	727 000	-13,04	197 220	181 575	-7,93
HONG KONG	4 542	3 558	-21,66	19 189	13 675	-28,74
KOREA, REPUBLIC OF	196 134 037	194 788 757	-0,69	36 678 593	39 652 823	8,11
TAIWAN	108 000	322 275	198,40	23 760	78 477	230,29
CHINA	20 490 000	30 295 527	47,86	4 016 650	6 243 744	55,45
THAILAND	17 416 679	0	-100,00	1 226 708	0	-100,00
SINGAPORE	482 902	494 370	2,37	114 217	117 962	3,28
MALAYSIA	426 860	338 668	-20,66	114 943	52 962	-53,92
VIET NAM	11 049 406	1 500 000	-86,42	2 303 264	225 000	-90,23
INDIA	6 500 000	52 406 340	706,25	1 202 500	14 182 905	1 079,45
PAKISTAN	0	10 065	-	0	9 225	-
AUSTRALIA	529 125	422 700	-20,11	255 743	225 497	-11,83
NEW ZEALAND	0	4 501	-	0	13 603	-
EAST TIMOR	2 945	1 716	-41,73	3 469	2 147	-38,11
UNITED STATES	7 497	0	-100,00	35 705	0	-100,00
NETHERLANDS	2 400 000	0	-100,00	496 800	0	-100,00
GERMANY, FED. REP. OF	25	0	-100,00	12	0	-100,00
HUNGARY	4 300	21 000	388,37	10 680	43 600	308,24
<b>-DEDAK/BEKATUL</b>	<b>436 132 972</b>	<b>489 987 758</b>	<b>12,35</b>	<b>107 142 273</b>	<b>110 913 376</b>	<b>3,52</b>
JAPAN	49 878 230	47 880 075	-4,01	12 290 256	9 916 366	-19,32
HONG KONG	0	131 250	-	0	34 319	-
KOREA, REPUBLIC OF	124 561 750	174 824 699	40,35	32 940 903	39 038 065	18,51
TAIWAN	283 394	354 500	25,09	54 941	59 935	9,09
CHINA	4 158 750	55 787 680	1 241,45	1 905 207	14 515 320	661,88
PAPUA NEW GUINEA	0	9 624	-	0	8 664	-
THAILAND	1 050 000	0	-100,00	243 540	0	-100,00
SINGAPORE	377	131 252	34 714,85	1 452	36 815	2 435,47
PHILIPPINES	8 696 250	27 205 878	212,85	1 793 217	5 500 712	206,75
MALAYSIA	42 250	0	-100,00	6 250	0	-100,00
BRUNEI DARUSSALAM	17 000	0	-100,00	11 196	0	-100,00
VIET NAM	247 335 125	149 474 170	-39,57	57 857 465	35 111 691	-39,31
INDIA	108 000	1 188 000	1 000,00	37 800	403 920	968,57
SAUDI ARABIA	0	33 000 000	-	0	6 286 500	-
UNITED ARAB EMIRATES	0	330	-	0	999	-
EAST TIMOR	1 846	300	-83,75	46	70	52,17
<b>-LAINNYA</b>	<b>3 850 583 496</b>	<b>3 995 915 120</b>	<b>3,77</b>	<b>583 196 760</b>	<b>600 375 284</b>	<b>2,95</b>
JAPAN	22 794 532	55 656 967	144,17	5 663 833	9 073 052	60,19
HONG KONG	720	35 628	4 848,33	4 320	71 338	1 551,34
KOREA, DEM. PEOPLE'S REP.	7 840 790	3 924 780	-49,94	887 932	596 566	-32,81
KOREA, REPUBLIC OF	421 714 176	515 547 156	22,25	63 593 336	83 618 000	31,49
TAIWAN	2 915 820	6 823 540	134,02	1 960 646	3 529 882	80,04
CHINA	443 845 033	390 492 625	-12,02	64 306 944	56 743 116	-11,76
THAILAND	119 080 675	146 365 861	22,91	11 745 295	13 329 300	13,49

**TABEL 5. PERKEMBANGAN EKSPOR INDONESIA MENURUT KOMODITI DAN NEGARA TUJUAN  
JANUARI-DESEMBER 2013 DAN 2014**

KOMODITI / NEGARA TUJUAN	BERAT BERSIH (KG)		PERUB	NILAI FOB (US \$)		PERUB
	JAN-DES 2013	JAN-DES 2014	%	JAN-DES 2013	JAN-DES 2014	%
(1)	(2)	(3)	(4)	(5)	(6)	(7)
SINGAPORE	92 759 027	77 421 869	-16,53	8 200 519	7 381 159	-9,99
PHILIPPINES	17 142 970	12 597 375	-26,52	2 598 306	2 414 945	-7,06
MALAYSIA	8 276 173	4 038 040	-51,21	2 102 223	1 495 272	-28,87
MYANMAR	1 073 100	0	-100,00	729 150	0	-100,00
CAMBODIA	0	45 000	-	0	51 394	-
BRUNEI DARUSSALAM	141 610	101 270	-28,49	159 564	117 834	-26,15
NEPAL	1 860	72 520	3 798,92	32 012	45 712	42,80
VIET NAM	174 971 300	176 394 321	0,81	26 353 362	24 128 557	-8,44
INDIA	5 806 340	8 964 095	54,38	2 207 613	4 751 058	115,21
PAKISTAN	19 340 167	30 350 655	56,93	6 299 910	10 470 193	66,20
BANGLADESH	9 905 959	3 287 718	-66,81	7 606 439	2 774 408	-63,53
SRI LANKA	4 159 747	320 377	-92,30	2 922 201	256 662	-91,22
IRAN (ISLAMIC REPUBLIC OF)	1 273 000	1 202 000	-5,58	1 183 061	1 161 330	-1,84
SAUDI ARABIA	15 150 001	23 000 000	51,82	2 480 470	3 700 000	49,17
ISRAEL	0	32 000	-	0	30 320	-
YEMEN	143 640	0	-100,00	135 342	0	-100,00
OMAN	0	18 950	-	0	19 427	-
TURKEY	18 687 130	95 471 353	410,89	2 633 211	13 513 069	413,18
UNITED ARAB EMIRATES	200 000	100 000	-50,00	188 258	116 495	-38,12
QATAR	772	0	-100,00	1 152	0	-100,00
SUDAN	105 000	0	-100,00	60 900	0	-100,00
ETHIOPIA	0	36 260	-	0	15 556	-
MADAGASCAR	525 770	90 650	-82,76	340 198	46 684	-86,28
MOZAMBIQUE	362 600	181 300	-50,00	167 674	89 743	-46,48
GHANA	1 115 459	912 120	-18,23	1 167 280	856 157	-26,65
LIBERIA	120 010	0	-100,00	18 600	0	-100,00
NIGERIA	208 190	401 300	92,76	165 172	300 696	82,05
BENIN	80 000	0	-100,00	71 700	0	-100,00
DJIBOUTI	0	37 000	-	0	15 244	-
SOUTH AFRICA	33 021 500	33 000 000	-0,07	4 394 009	4 725 738	7,55
AUSTRALIA	333 223	332 375	-0,25	1 032 706	833 494	-19,29
NEW ZEALAND	822 454 050	1 066 979 694	29,73	121 690 516	162 957 433	33,91
GUAM	350	200	-42,86	9 240	3 600	-61,04
MARSHALL ISLANDS	0	4 000	-	0	15 664	-
EAST TIMOR	3 416 270	3 763 922	10,18	388 167	430 914	11,01
UNITED STATES	1 634 895	8 555 755	423,32	1 348 119	1 112 269	-17,49
UNITED KINGDOM	86 448 444	5 250 000	-93,93	13 382 335	871 500	-93,49
NETHERLANDS	1 353 197 558	1 250 859 808	-7,56	205 267 953	178 654 354	-12,97
FRANCE	10 457 000	11 440 000	9,40	1 755 633	2 190 094	24,75
GERMANY, FED. REP. OF	2 730 000	21 973 304	704,88	414 649	2 122 321	411,84
BELGIUM	0	15 000	-	0	117 968	-
SWITZERLAND	281	0	-100,00	9 658	0	-100,00
FINLAND	5 000	0	-100,00	255	0	-100,00
IRELAND	8 000 000	0	-100,00	1 204 000	0	-100,00
ITALY	28 000	24 000	-14,29	1 890	22 872	1 110,16
SPAIN	57 900 115	50	-100,00	8 537 300	8	-100,00
PORTUGAL	11 000 000	0	-100,00	1 636 000	0	-100,00
GREECE	247 500	2 772 000	1 020,00	222 915	1 108 265	397,17
HUNGARY	19 000	0	-100,00	16 902	0	-100,00
POLAND	69 663 239	35 418 774	-49,16	5 639 896	2 585 569	-54,16
ROMANIA	19 500	0	-100,00	18 112	0	-100,00
BELARUS	0	19 000	-	0	19 380	-
ESTONIA	38 000	114 000	200,00	32 205	110 770	243,95
CROATIA	19 000	171 000	800,00	15 941	165 687	939,38
RUSSIA FEDERATION	209 000	1 299 508	521,77	191 736	1 614 215	741,89
<b>-MINYAK ATSIRI LAINNYA</b>	<b>2 816 426</b>	<b>2 009 257</b>	<b>-28,66</b>	<b>69 476 552</b>	<b>67 765 751</b>	<b>-2,46</b>
JAPAN	22 549	12 139	-46,17	639 339	376 118	-41,17
HONG KONG	7 887	8 182	3,74	110 928	142 033	28,04
KOREA, REPUBLIC OF	6 110	7 700	26,02	122 904	269 466	119,25
TAIWAN	11 157	9 876	-11,48	251 667	189 748	-24,60
CHINA	91 066	78 432	-13,87	1 589 510	2 757 175	73,46
PAPUA NEW GUINEA	305	200	-34,43	2 251	896	-60,20
THAILAND	1 904	338	-82,25	48 065	9 711	-79,80
SINGAPORE	531 606	545 866	2,68	16 732 153	16 813 313	0,49
PHILIPPINES	848	2 181	157,19	9 105	18 943	108,05
MALAYSIA	183 051	249 728	36,43	171 903	158 456	-7,82
MYANMAR	0	1 500	-	0	14 575	-
BRUNEI DARUSSALAM	1 250	0	-100,00	17 955	0	-100,00
NEPAL	100	0	-100,00	1 935	0	-100,00
VIET NAM	3 720	81 378	2 087,58	69 630	225 752	224,22
MALDIVES	115	174	51,30	4 459	4 334	-2,80
INDIA	210 849	120 954	-42,63	3 853 700	3 419 299	-11,27
PAKISTAN	724 235	1 996	-99,72	172 764	42 194	-75,58
BANGLADESH	1 950	28 000	1 335,90	22 445	33 148	47,69
SRI LANKA	471	600	27,39	31 065	15 600	-49,78
SAUDI ARABIA	995	5 260	428,64	45 326	54 358	19,93

**TABEL 5. PERKEMBANGAN EKSPOR INDONESIA MENURUT KOMODITI DAN NEGARA TUJUAN  
JANUARI-DESEMBER 2013 DAN 2014**

KOMODITI / NEGARA TUJUAN	BERAT BERSIH (KG)		PERUB	NILAI FOB (US \$)		PERUB
	JAN-DES 2013	JAN-DES 2014	%	JAN-DES 2013	JAN-DES 2014	%
(1)	(2)	(3)	(4)	(5)	(6)	(7)
KUWAIT	50	50	0,00	2 000	2 845	42,25
YEMEN	148	0	-100,00	60	0	-100,00
OMAN	75	0	-100,00	2 399	0	-100,00
TURKEY	23 555	14 400	-38,87	449 735	227 491	-49,42
UNITED ARAB EMIRATES	1 793	3 675	104,96	82 497	211 925	156,89
BAHRAIN	0	25	-	0	53 544	-
EGYPT	7 225	0	-100,00	212 875	0	-100,00
NIGERIA	19	3 628	18 994,74	219	16 863	7 600,00
SEYCHELLES	0	3	-	0	5	-
SOUTH AFRICA	1 825	5	-99,73	32 987	6	-99,98
MAURITIUS	557	0	-100,00	3 465	0	-100,00
AUSTRALIA	6 792	2 520	-62,90	224 414	126 527	-43,62
NEW ZEALAND	400	50	-87,50	2 147	1 175	-45,27
GUAM	299	0	-100,00	4 498	0	-100,00
NEW CALEDONIA	0	1	-	0	8	-
EAST TIMOR	4 261	25 276	493,19	515	4 318	738,45
UNITED STATES	392 172	375 228	-4,32	21 476 590	21 180 822	-1,38
CANADA	1 190	2 570	115,97	29 487	70 320	138,48
MEXICO	15 107	11 871	-21,42	371 000	932 116	151,24
ARGENTINA	151	1 034	584,77	3 853	82 884	2 051,15
BRAZIL	17 810	15 045	-15,52	492 179	807 001	63,96
COLOMBIA	0	3 060	-	0	237 484	-
DOMINICAN REPUBLIC	50 465	43 545	-13,71	580 044	731 200	26,06
FRENCH POLYNESIA	310	224	-27,74	1 983	2 774	39,89
SAINT KITTS AND NEVIS	0	3	-	0	26	-
UNITED KINGDOM	33 379	28 193	-15,54	1 270 574	1 527 788	20,24
NETHERLANDS	65 480	73 294	11,93	3 819 498	3 874 022	1,43
FRANCE	164 558	103 535	-37,08	6 803 113	4 550 839	-33,11
GERMANY, FED. REP. OF	54 967	40 305	-26,67	2 562 457	2 323 518	-9,32
AUSTRIA	1 100	400	-63,64	75 345	31 749	-57,86
BELGIUM	2 087	0	-100,00	59 976	0	-100,00
SWITZERLAND	24 178	47 925	98,22	1 196 595	2 961 628	147,50
DENMARK	50	0	-100,00	124	0	-100,00
ITALY	10 120	6 760	-33,20	403 778	189 507	-53,07
SPAIN	104 294	51 420	-50,70	5 352 967	3 041 974	-43,17
GREECE	7	0	-100,00	3	0	-100,00
HUNGARY	0	185	-	0	23 235	-
ROMANIA	21 600	0	-100,00	43 440	0	-100,00
BULGARIA	14	0	-100,00	1 479	0	-100,00
ESTONIA	10 200	0	-100,00	16 972	0	-100,00
GEORGIA	20	0	-100,00	180	0	-100,00
RUSSIA FEDERATION	0	523	-	0	7 038	-
<b>-WANGI-WANGIAN DARI MINYAK ATS</b>	<b>94 454 761</b>	<b>99 139 795</b>	<b>4,96</b>	<b>493 869 308</b>	<b>526 499 205</b>	<b>6,61</b>
JAPAN	2 578 457	2 403 656	-6,78	13 877 072	11 721 639	-15,53
HONG KONG	1 785 368	1 580 644	-11,47	17 152 877	15 101 988	-11,96
KOREA, DEM. PEOPLE'S REP.	288	0	-100,00	1 732	0	-100,00
KOREA, REPUBLIC OF	548 140	1 023 449	86,71	6 148 182	6 744 444	9,70
TAIWAN	4 475 344	4 461 128	-0,32	7 269 540	6 961 831	-4,23
CHINA	831 225	963 964	15,97	4 763 985	5 692 000	19,48
MONGOLIA	13 023	10 744	-17,50	46 203	44 527	-3,63
MACAU	4 458	2 229	-50,00	7 373	4 240	-42,49
PAPUA NEW GUINEA	456 607	431 449	-5,51	1 667 374	1 556 847	-6,63
THAILAND	12 687 906	12 655 473	-0,26	63 463 905	71 442 578	12,57
SINGAPORE	4 638 243	5 214 483	12,42	125 941 292	125 857 444	-0,07
PHILIPPINES	15 643 445	16 499 853	5,47	54 791 768	62 002 749	13,16
MALAYSIA	14 180 673	15 540 608	9,59	51 950 961	52 778 677	1,59
MYANMAR	387 046	376 883	-2,63	3 476 123	2 399 019	-30,99
CAMBODIA	125 372	185 406	47,88	674 290	1 324 885	96,49
BRUNEI DARUSSALAM	792 870	848 333	7,00	3 545 130	3 538 561	-0,19
LAO PEOPLE'S DEM. REP.	1 030	8 207	696,80	11 377	49 284	333,19
NEPAL	0	50 045	-	0	122 584	-
VIET NAM	2 049 077	2 893 833	41,23	19 009 282	24 201 638	27,31
MALDIVES	414 228	550 330	32,86	1 553 345	1 859 029	19,68
INDIA	1 606 567	1 634 230	1,72	7 246 277	8 954 032	23,57
PAKISTAN	1 024 926	1 286 434	25,51	5 818 178	6 816 532	17,16
BANGLADESH	260 946	308 146	18,09	1 158 783	1 506 819	30,03
SRI LANKA	307 248	357 845	16,47	823 559	921 580	11,90
AFGHANISTAN	642 072	722 186	12,48	1 499 203	1 696 699	13,17
IRAQ	17 147	39 272	129,03	51 440	108 079	110,11
IRAN (ISLAMIC REPUBLIC OF)	66 424	106 476	60,30	312 235	535 826	71,61
SAUDI ARABIA	478 806	888 110	85,48	2 119 832	3 028 759	42,88
ISRAEL	17 904	0	-100,00	122 807	0	-100,00
KUWAIT	2 748	6 598	140,10	66 664	103 791	55,69
JORDAN	230 177	128 025	-44,38	710 113	581 096	-18,17
LEBANON	4 154	11 676	181,08	22 910	53 159	132,03
YEMEN	1 819 186	1 613 261	-11,32	4 412 523	3 719 041	-15,72

TABEL 5. PERKEMBANGAN EKSPOR INDONESIA MENURUT KOMODITI DAN NEGARA TUJUAN  
JANUARI-DESEMBER 2013 DAN 2014

KOMODITI / NEGARA TUJUAN	BERAT BERSIH (KG)		PERUB	NILAI FOB (US \$)		PERUB
	JAN-DES 2013	JAN-DES 2014	%	JAN-DES 2013	JAN-DES 2014	%
(1)	(2)	(3)	(4)	(5)	(6)	(7)
OMAN	31 096	25 809	-17,00	107 710	88 469	-17,86
SYRIA ARAB REPUBLIC	8 220	7 680	-6,57	44 280	29 010	-34,49
TURKEY	22 589	288 567	1 177,47	455 324	350 288	-23,07
UNITED ARAB EMIRATES	12 031 318	11 097 688	-7,76	34 203 440	37 243 961	8,89
QATAR	49 439	37 398	-24,36	276 805	177 853	-35,75
BAHRAIN	6 577	27 653	320,45	35 212	106 455	202,33
CYPRUS	9 107	3 787	-58,42	171 903	69 764	-59,42
EGYPT	91 875	35 440	-61,43	501 968	362 901	-27,70
LIBYAN ARAB JAMAHIRIYA	267 887	351 207	31,10	1 101 960	1 469 871	33,39
MOROCCO	18 332	25 675	40,06	257 706	367 289	42,52
TUNISIA	1 369	829	-39,44	2 999	7 112	137,15
ALGERIA	41 494	43 766	5,48	150 110	130 804	-12,86
SUDAN	1 600	17 864	1 016,50	18 415	71 677	289,23
ERITREA	10 336	8 578	-17,01	52 708	14 450	-72,58
NAMIBIA	75 600	25 200	-66,67	106 530	35 506	-66,67
ETHIOPIA	41 874	17 156	-59,03	86 260	28 560	-66,89
TANZANIA, UNITED REP. OF	558 642	725 602	29,89	1 690 063	1 983 849	17,38
MADAGASCAR	360 076	677 205	88,07	429 997	1 327 330	208,68
SOMALIA	160 313	125 417	-21,77	275 520	240 939	-12,55
KENYA	2 285 106	3 007 521	31,61	5 368 176	7 277 210	35,56
REUNION	108	322	198,15	227	2 008	784,58
MOZAMBIQUE	1 657	74 939	4 422,57	8 494	179 900	2 017,97
EQUATORIAL GUINEA	10 239	7 410	-27,63	59 914	27 369	-54,32
TOGO	52 231	69 178	32,45	219 089	188 751	-13,85
GHANA	985 639	895 119	-9,18	3 831 090	2 445 028	-36,18
LIBERIA	0	1 216	-	0	3 736	-
GUINEA	2 691	4 494	67,00	6 978	12 984	86,07
ANGOLA	197 689	310 147	56,89	537 806	647 812	20,45
CONGO	0	278	-	0	25	-
CAMEROON	43 196	218 157	405,04	60 480	527 046	771,44
NIGERIA	1 037 855	1 007 002	-2,97	9 520 196	9 231 933	-3,03
SIERRA LEONE	1 518	2 405	58,43	3 915	10 016	155,84
GABON	26 162	23 500	-10,18	85 650	114 848	34,09
COTE D'IVOIRE	55 439	55 033	-0,73	181 219	184 801	1,98
SENEGAL	534 918	454 754	-14,99	758 616	763 929	0,70
MAURITANIA	0	33 944	-	0	221 890	-
MALI	1	0	-100,00	9	0	-100,00
BENIN	56 714	100 089	76,48	223 176	525 967	135,67
BURKINA FASO	266	0	-100,00	518	0	-100,00
GAMBIA	5 476	5 401	-1,37	23 818	14 596	-38,72
SEYCHELLES	32 475	18 333	-43,55	122 274	58 963	-51,78
UGANDA	548 495	7 295	-98,67	1 244 495	18 633	-98,50
NIGER	0	53 586	-	0	200 394	-
CHAD	2 028	0	-100,00	7 800	0	-100,00
DJIBOUTI	248 484	362 146	45,74	482 353	609 679	26,40
SAO TOME AND PRINCIPE	7 023	7 596	8,16	22 141	26 626	20,26
SWAZILAND	5 690	0	-100,00	4 000	0	-100,00
SOUTH AFRICA	328 173	115 866	-64,69	1 549 263	542 703	-64,97
ZIMBABWE	0	2 635	-	0	7 987	-
ZAMBIA	0	17 236	-	0	31 052	-
MALAWI	0	2 100	-	0	17 825	-
MAURITIUS	242 797	88 964	-63,36	697 411	244 225	-64,98
RWANDA	41 530	0	-100,00	82 070	0	-100,00
MAYOTTE	3 096	7 488	141,86	7 125	24 308	241,16
DEMOCRATIC REP. OF THE CONGO	295 268	334 245	13,20	895 244	980 574	9,53
AUSTRALIA	531 636	679 800	27,87	2 584 843	2 841 057	9,91
NEW ZEALAND	46 853	81 258	73,43	414 182	693 291	67,39
MICRONESIA, FED. STATES OF	2 416	876	-63,74	9 440	4 573	-51,56
GUAM	759	542	-28,59	8 875	4 469	-49,65
PALAU	56	1 815	3 141,07	529	10 160	1 820,60
NAURU	4 517	1 768	-60,86	43 778	22 323	-49,01
NEW CALEDONIA	1 857	859	-53,74	7 856	1 775	-77,41
NORTHERN MARIANA ISLANDS	8 767	20 877	138,13	70 606	134 843	90,98
SAINT VINCENT AND THE GRENADINE	5 946	1	-99,98	7 921	9	-99,89
VANUATU	39 876	33 628	-15,67	227 850	199 713	-12,35
WALLIS AND FUTUNA ISLANDS	288	0	-100,00	1 040	0	-100,00
AMERICAN SAMOA	301	0	-100,00	4 418	0	-100,00
COOK ISLANDS	411	2 124	416,79	3 309	15 716	374,95
FIJI	215 478	155 995	-27,61	844 997	723 703	-14,35
KIRIBATI	33 891	20 008	-40,96	117 274	95 991	-18,15
MARSHALL ISLANDS	126	459	264,29	497	994	100,00
SAMOA	5 512	13 050	136,76	33 499	60 114	79,45
SOLOMON ISLANDS	51 461	49 725	-3,37	225 725	282 611	25,20
TONGA	7 148	7 093	-0,77	50 424	41 003	-18,68
TUVALU	3 175	0	-100,00	19 729	0	-100,00
CHRISTMAS ISLANDS	13	3	-76,92	45	19	-57,78
PITCAIRN	1 794	8 220	358,19	24 147	41 220	70,70

**TABEL 5. PERKEMBANGAN EKSPOR INDONESIA MENURUT KOMODITI DAN NEGARA TUJUAN  
JANUARI-DESEMBER 2013 DAN 2014**

KOMODITI / NEGARA TUJUAN	BERAT BERSIH (KG)		PERUB	NILAI FOB (US \$)		PERUB
	JAN-DES 2013	JAN-DES 2014	%	JAN-DES 2013	JAN-DES 2014	%
(1)	(2)	(3)	(4)	(5)	(6)	(7)
EAST TIMOR	2 571 386	2 238 690	-12,94	4 123 198	3 553 397	-13,82
UNITED STATES	341 410	456 035	33,57	2 808 331	4 293 257	52,88
CANADA	5 541	6 268	13,12	41 253	67 637	63,96
MEXICO	7 762	13 467	73,50	35 772	60 562	69,30
GUATEMALA	0	5 000	-	0	848	-
HONDURAS	0	2 940	-	0	46 158	-
SURINAME	30 704	18 525	-39,67	89 490	50 575	-43,49
CHILE	8	202	2 425,00	314	3 882	1 136,31
ARGENTINA	78	4 912	6 197,44	5 608	342 898	6 014,44
BRAZIL	8 166	26 608	225,84	432 786	932 902	115,56
COLOMBIA	56 638	10 603	-81,28	373 330	96 628	-74,12
PERU	0	32 232	-	0	214 524	-
GUYANA	1 327	0	-100,00	5 442	0	-100,00
TRINIDAD AND TOBAGO	10 325	9 624	-6,79	29 416	29 144	-0,92
PUERTO RICO	6	0	-100,00	304	0	-100,00
BELIZE	6 331	22 132	249,58	13 158	85 267	548,02
DOMINICAN REPUBLIC	20 175	20 175	0,00	45 325	43 965	-3,00
HAITI	428 991	374 297	-12,75	750 309	718 081	-4,30
BARBADOS	5 673	7 271	28,17	11 712	16 150	37,89
CAPE VERDE	10 196	3 600	-64,69	38 140	6 985	-81,69
FRENCH POLYNESIA	394	3 711	841,88	1 179	17 109	1 351,15
GRENADA	209	0	-100,00	1 203	0	-100,00
MARTINIQUE	136	637	368,38	1 235	183	-85,18
NETHERLANDS ANTILLES	8	0	-100,00	107	0	-100,00
TURKS AND CAICOS ISLANDS	0	28	-	0	601	-
GUADELOUPE	13	6	-53,85	19	81	326,32
UNITED KINGDOM	307 616	317 818	3,32	2 540 084	3 650 882	43,73
NETHERLANDS	76 112	285 340	274,89	624 375	1 706 357	173,29
FRANCE	67 268	38 571	-42,66	1 452 797	1 107 750	-23,75
GERMANY, FED. REP. OF	32 090	49 582	54,51	1 566 672	2 840 640	81,32
AUSTRIA	1 491	504	-66,20	14 977	5 406	-63,90
BELGIUM	229 345	2 292	-99,00	771 543	13 073	-98,31
SWITZERLAND	97 194	101 234	4,16	4 590 948	5 933 664	29,25
DENMARK	0	117	-	0	174	-
NORWAY	6	402	6 600,00	20	10 502	52 410,00
SWEDEN	1 255	267	-78,73	20 761	1 963	-90,54
FINLAND	0	241	-	0	1 002	-
IRELAND	122	567	364,75	853	2 267	165,77
ITALY	52	2 343	4 405,77	1 029	7 160	595,82
SPAIN	12 623	17 689	40,13	40 420	1 014 400	2 409,65
PORTUGAL	100	310	210,00	4 125	8 994	118,04
GREECE	244	1	-99,59	2 496	4	-99,84
HUNGARY	900	22 645	2 416,11	4 200	121 195	2 785,60
POLAND	8 243	67 873	723,40	33 786	254 415	653,02
KAZAKHSTAN	42 354	46 098	8,84	164 229	157 068	-4,36
MOLDOVA, REPUBLIC OF	0	279	-	0	500	-
TURKMENISTAN	14 552	29 659	103,81	69 143	126 533	83,00
UKRAINE	85 799	92 029	7,26	2 004 485	2 294 397	14,46
UZBEKISTAN	152	325	113,82	20 050	1 596	-92,04
LITHUANIA	695	466	-32,95	17 844	10 488	-41,22
LATVIA	362	0	-100,00	903	0	-100,00
ESTONIA	3 340	0	-100,00	13 802	0	-100,00
GEORGIA	0	10	-	0	63	-
BOSNIA AND HERZEGOVINA	0	990	-	0	20 621	-
MALTA	23 093	7 853	-65,99	30 090	10 249	-65,94
SLOVENIA	12	0	-100,00	120	0	-100,00
CZECH REPUBLIC	19	19	0,00	679	654	-3,68
RUSSIA FEDERATION	50 951	85 311	67,44	681 377	764 487	12,20
SERBIA	200	0	-100,00	93	0	-100,00
<b>ROTAN OLAHAN</b>	<b>372 987</b>	<b>176 748</b>	<b>-52,61</b>	<b>762 054</b>	<b>343 886</b>	<b>-54,87</b>
JAPAN	21 370	7 200	-66,31	41 087	7 296	-82,24
HONG KONG	1 352	5 634	316,72	1 271	3 085	142,72
KOREA, REPUBLIC OF	0	100	-	0	191	-
TAIWAN	26 000	11 000	-57,69	115 940	50 539	-56,41
CHINA	33 805	300	-99,11	125 592	1 043	-99,17
THAILAND	439	987	124,83	7 136	493	-93,09
SINGAPORE	55 746	37 097	-33,45	42 750	23 886	-44,13
MALAYSIA	140 275	40 006	-71,48	240 832	63 580	-73,60
MALDIVES	10 550	0	-100,00	6 857	0	-100,00
SRI LANKA	18 865	11 293	-40,14	63 721	40 920	-35,78
SAUDI ARABIA	0	940	-	0	470	-
ISRAEL	0	800	-	0	486	-
KENYA	100	0	-100,00	122	0	-100,00
REUNION	100	120	20,00	34	125	267,65
MAURITIUS	650	0	-100,00	965	0	-100,00
AUSTRALIA	1 125	1 045	-7,11	2 128	3 005	41,21



TABEL 5. PERKEMBANGAN EKSPOR INDONESIA MENURUT KOMODITI DAN NEGARA TUJUAN  
JANUARI-DESEMBER 2013 DAN 2014

KOMODITI / NEGARA TUJUAN	BERAT BERSIH (KG)		PERUB	NILAI FOB (US \$)		PERUB
	JAN-DES 2013	JAN-DES 2014	%	JAN-DES 2013	JAN-DES 2014	%
(1)	(2)	(3)	(4)	(5)	(6)	(7)
NEW ZEALAND	0	5 000	-	0	23 400	-
NEW CALEDONIA	530	0	-100,00	145	0	-100,00
FIJI	30	0	-100,00	828	0	-100,00
UNITED STATES	17 832	11 505	-35,48	23 759	30 232	27,24
CANADA	2 403	500	-79,19	2 688	5 239	94,90
PANAMA	0	300	-	0	235	-
CHILE	900	0	-100,00	3 095	0	-100,00
ARGENTINA	10	575	5 650,00	11	26	136,36
BAHAMAS	200	0	-100,00	3 624	0	-100,00
FRENCH GUIANA	30	0	-100,00	20	0	-100,00
MARTINIQUE	3 515	220	-93,74	2 607	387	-85,16
UNITED KINGDOM	1 400	4 924	251,71	5 220	18 751	259,21
NETHERLANDS	2 450	6 458	163,59	1 473	10 645	622,67
FRANCE	550	61	-88,91	574	362	-36,93
GERMANY, FED. REP. OF	28 240	8 699	-69,20	64 980	19 214	-70,43
AUSTRIA	120	0	-100,00	360	0	-100,00
BELGIUM	360	9 890	2 647,22	104	15 603	14 902,88
SWITZERLAND	13	0	-100,00	80	0	-100,00
DENMARK	0	200	-	0	50	-
FINLAND	0	700	-	0	2 685	-
ITALY	1 642	9 564	482,46	3 443	17 151	398,14
SPAIN	865	135	-84,39	222	364	63,96
GREECE	0	400	-	0	1 243	-
SLOVENIA	0	310	-	0	1 392	-
RUSSIA FEDERATION	1 520	0	-100,00	386	0	-100,00
MONTENEGRO	0	785	-	0	1 788	-
<b>-MINYAK KELAPA SAWIT</b>	<b>20 577 975 895</b>	<b>22 892 386 926</b>	<b>11,25</b>	<b>15 838 850 170</b>	<b>17 464 904 662</b>	<b>10,27</b>
JAPAN	86 678 781	81 351 193	-6,15	68 868 586	64 837 244	-5,85
HONG KONG	426 996	214 020	-49,88	393 354	220 341	-43,98
KOREA, DEM. PEOPLE'S REP.	62 352	20 170	-67,65	58 558	19 890	-66,03
KOREA, REPUBLIC OF	35 021 055	154 687 053	341,70	25 760 901	116 602 559	352,63
TAIWAN	21 575 260	2 130 092	-90,13	16 906 310	1 708 722	-89,89
CHINA	2 343 398 491	2 357 262 549	0,59	1 794 127 110	1 789 785 816	-0,24
MONGOLIA	130 680	0	-100,00	128 476	0	-100,00
PAPUA NEW GUINEA	12 748 058	19 942 715	56,44	12 299 237	20 410 714	65,95
THAILAND	0	17 046 722	-	0	13 705 944	-
SINGAPORE	843 986 979	789 087 226	-6,50	650 146 583	602 913 506	-7,26
PHILIPPINES	58 051 235	195 897 766	237,46	50 178 692	159 653 369	218,17
MALAYSIA	514 341 806	566 069 540	10,06	372 765 278	403 572 834	8,26
MYANMAR	310 952 856	404 119 557	29,96	252 329 254	328 440 535	30,16
CAMBODIA	522 567	1 159 200	121,83	444 913	966 180	117,16
BRUNEI DARUSSALAM	1 214 532	1 298 287	6,90	1 342 309	1 392 882	3,77
NEPAL	0	109 396	-	0	168 793	-
VIET NAM	94 385 250	93 943 180	-0,47	74 034 236	72 966 030	-1,44
MALDIVES	1 378 609	1 240 169	-10,04	1 452 277	1 385 272	-4,61
INDIA	5 634 127 751	4 867 846 460	-13,60	4 281 590 453	3 635 344 651	-15,09
PAKISTAN	1 080 336 855	1 814 750 213	67,98	814 449 695	1 353 944 511	66,24
BANGLADESH	655 443 892	1 043 321 408	59,18	501 770 350	796 263 993	58,69
SRI LANKA	29 368 486	38 874 176	32,37	23 092 148	30 320 325	31,30
AFGHANISTAN	32 748 138	63 635 136	94,32	31 027 449	59 699 580	92,41
IRAQ	373 248	1 261 566	238,00	349 916	1 059 875	202,89
IRAN (ISLAMIC REPUBLIC OF)	318 096 848	251 321 324	-20,99	251 453 670	203 826 586	-18,94
SAUDI ARABIA	236 524 604	302 172 673	27,76	185 163 686	231 964 589	25,28
ISRAEL	17 413 140	23 418 940	34,49	13 435 309	18 227 111	35,67
KUWAIT	29 452	29 484	0,11	33 300	34 956	4,97
JORDAN	14 763 763	8 776 614	-40,55	11 989 607	7 283 197	-39,25
LEBANON	317 706	317 706	0,00	273 701	259 646	-5,14
YEMEN	38 385 441	41 043 250	6,92	35 542 643	39 638 163	11,52
OMAN	92 794 297	97 236 513	4,79	72 475 803	77 630 912	7,11
SYRIA ARAB REPUBLIC	1 168 092	11 660 687	898,27	1 038 818	9 081 271	774,19
TURKEY	286 119 751	201 383 863	-29,62	215 288 416	152 774 416	-29,04
UNITED ARAB EMIRATES	182 469 516	284 811 884	56,09	144 300 174	216 682 846	50,16
BAHRAIN	23 742	0	-100,00	22 080	0	-100,00
EGYPT	735 542 436	1 010 313 496	37,36	563 799 256	751 879 584	33,36
MOROCCO	6 000 065	19 451 802	224,19	4 703 815	14 151 077	200,84
TUNISIA	57 722 942	67 748 759	17,37	44 582 540	52 240 637	17,18
ALGERIA	94 066 099	49 155 647	-47,74	71 143 647	37 013 311	-47,97
SUDAN	646 380	2 762 651	327,40	587 824	2 563 284	336,06
ERITREA	262 829	5 763 469	2 092,86	249 981	5 036 171	1 914,62
NAMIBIA	154 995	52 179	-66,34	157 429	63 933	-59,39
ETHIOPIA	215 460	1 518 178	604,62	188 695	1 140 057	504,18
TANZANIA, UNITED REP. OF	158 146 442	185 820 616	17,50	125 064 988	149 132 992	19,24
MADAGASCAR	40 048 950	30 473 261	-23,91	34 442 309	26 834 310	-22,09
SOMALIA	7 682 274	16 459 749	114,26	6 820 054	14 994 867	119,86
KENYA	170 959 462	137 083 297	-19,82	134 036 600	108 082 855	-19,36
MOZAMBIQUE	73 014 639	97 847 667	34,01	56 309 223	72 075 314	28,00

**TABEL 5. PERKEMBANGAN EKSPOR INDONESIA MENURUT KOMODITI DAN NEGARA TUJUAN  
JANUARI-DESEMBER 2013 DAN 2014**

KOMODITI / NEGARA TUJUAN	BERAT BERSIH (KG)		PERUB	NILAI FOB (US \$)		PERUB
	JAN-DES 2013	JAN-DES 2014	%	JAN-DES 2013	JAN-DES 2014	%
(1)	(2)	(3)	(4)	(5)	(6)	(7)
EQUATORIAL GUINEA	2 252 279	2 100 390	-6,74	2 349 092	2 098 393	-10,67
TOGO	47 635 553	125 436 792	163,33	37 739 224	98 388 158	160,71
GHANA	118 285 273	149 821 666	26,66	94 723 331	112 863 806	19,15
LIBERIA	17 353 924	15 147 311	-12,72	14 030 289	13 216 250	-5,80
GUINEA	45 007 117	40 337 279	-10,38	36 086 373	33 461 630	-7,27
ANGOLA	69 708 980	112 361 346	61,19	67 551 397	104 115 309	54,13
CONGO	9 789 144	22 872 786	133,65	8 901 648	20 532 225	130,66
CAMEROON	15 936 688	10 755 796	-32,51	12 588 374	9 606 913	-23,68
NIGERIA	111 789 572	256 052 368	129,05	86 152 637	192 197 350	123,09
SIERRA LEONE	11 254 776	20 254 929	79,97	10 152 062	18 404 629	81,29
GABON	5 872 717	5 915 638	0,73	6 033 714	5 832 824	-3,33
COTE D'IVOIRE	17 586 645	93 013 608	428,89	13 453 033	69 621 937	417,52
SENEGAL	26 030 530	53 904 836	107,08	23 773 271	47 621 724	100,32
MAURITANIA	78 528 105	95 888 387	22,11	70 756 849	83 558 507	18,09
MALI	86 454	0	-100,00	90 579	0	-100,00
BENIN	21 749 350	190 790 363	777,22	20 543 360	167 899 151	717,29
BURKINA FASO	2 729 160	1 603 890	-41,23	2 488 264	1 370 227	-44,93
GUINEA BISSAU	2 603 665	1 968 015	-24,41	2 507 720	1 786 113	-28,78
GAMBIA	33 980 758	40 263 089	18,49	30 516 663	36 758 664	20,45
SEYCHELLES	37 680	62 087	64,77	40 050	59 311	48,09
UGANDA	0	3 806 460	-	0	3 303 936	-
CENTRAL AFRICAN REPUBLIC	10 399 957	94 824	-99,09	8 045 964	90 225	-98,88
NIGER	245 130	13 908 737	5 574,02	296 401	12 192 223	4 013,42
DJIBOUTI	249 144 954	288 289 907	15,71	226 948 918	258 641 239	13,96
SAO TOME AND PRINCIPE	315 908	556 406	76,13	366 360	629 118	71,72
SOUTH AFRICA	240 353 447	336 498 597	40,00	183 971 269	256 913 118	39,65
ZIMBABWE	490 718	234 432	-52,23	494 175	249 697	-49,47
MALAWI	64 134	506 000	688,97	57 862	333 960	477,17
COMOROS	1 914 828	2 326 093	21,48	1 992 916	2 313 726	16,10
MAURITIUS	3 745 970	4 549 718	21,46	3 107 659	3 831 022	23,28
RWANDA	143 640	837 900	483,33	134 375	749 023	457,41
MAYOTTE	308 172	118 944	-61,40	332 739	121 632	-63,45
DEMOCRATIC REP. OF THE CONGO	10 661 566	9 298 217	-12,79	8 923 319	8 111 876	-9,09
AUSTRALIA	1 336 069	69 662 220	5 113,97	888 295	55 198 730	6 114,01
NEW ZEALAND	149 330	147 000	-1,56	154 856	180 657	16,66
MICRONESIA, FED. STATES OF	225 810	141 179	-37,48	251 039	158 879	-36,71
NAURU	22 618	114 934	408,15	27 659	118 080	326,91
NORTHERN MARIANA ISLANDS	13 329	48 806	266,16	22 104	67 394	204,90
VANUATU	495 330	843 984	70,39	579 183	937 837	61,92
AMERICAN SAMOA	0	36 090	-	0	38 237	-
COOK ISLANDS	32 434	17 784	-45,17	35 142	19 862	-43,48
FIJI	104 196	89 833	-13,78	97 029	98 729	1,75
KIRIBATI	230 162	165 347	-28,16	263 558	185 849	-29,48
MARSHALL ISLANDS	0	13 087	-	0	17 826	-
SAMOA	1 108 054	1 478 639	33,44	1 230 873	1 614 796	31,19
SOLOMON ISLANDS	1 365 782	1 643 299	20,32	1 548 939	1 784 793	15,23
TONGA	252 462	271 377	7,49	275 103	290 668	5,66
TUVALU	4 862	1 000 000	20 467,67	6 274	627 640	9 903,83
CHRISTMAS ISLANDS	0	108	-	0	60	-
EAST TIMOR	8 926 041	10 365 641	16,13	9 940 128	11 329 842	13,98
UNITED STATES	395 941 344	403 940 174	2,02	297 440 082	300 991 146	1,19
CANADA	26 190	15 580	-40,51	28 544	14 920	-47,73
MEXICO	20 957 754	52 519 898	150,60	15 049 717	38 342 063	154,77
GUATEMALA	1 250 000	4 499 400	259,95	943 750	3 472 008	267,89
HONDURAS	128 208	0	-100,00	120 708	0	-100,00
NICARAGUA	9 999 886	0	-100,00	8 569 889	0	-100,00
PANAMA	152 077	1 585 886	942,82	174 945	1 094 268	525,49
CUBA	86 400	535 680	520,00	84 672	572 399	576,02
SURINAME	118 710	0	-100,00	106 886	0	-100,00
ARGENTINA	600	0	-100,00	516	0	-100,00
BRAZIL	194 915 438	205 724 741	5,55	148 092 380	152 810 821	3,19
COLOMBIA	13 999 905	10 060	-99,93	10 482 433	9 456	-99,91
URUGUAY	1 950 500	1 092 000	-44,01	1 688 130	873 180	-48,28
PERU	7 999 786	52 236 426	552,97	5 719 847	41 949 598	633,40
GUYANA	381 411	682 539	78,95	374 870	687 706	83,45
TRINIDAD AND TOBAGO	440 330	132 099	-70,00	417 031	122 442	-70,64
BAHAMAS	0	23 940	-	0	24 206	-
JAMAICA	4 668 090	4 789 822	2,61	3 703 550	3 834 302	3,53
BELIZE	0	23 742	-	0	22 697	-
HAITI	71 326 744	90 891 348	27,43	57 448 237	72 265 212	25,79
CAPE VERDE	336 636	203 587	-39,52	332 833	207 618	-37,62
DOMINICA	0	15 984	-	0	18 976	-
FRENCH POLYNESIA	117 801	100 597	-14,60	132 985	112 300	-15,55
GRENADA	87 975	94 834	7,80	97 657	106 507	9,06
UNITED KINGDOM	0	58 350 398	-	0	47 603 380	-
NETHERLANDS	1 361 411 954	1 218 904 784	-10,47	1 031 041 268	908 504 397	-11,88
GERMANY, FED. REP. OF	283 074 898	186 523 191	-34,11	216 798 364	141 871 016	-34,56

TABEL 5. PERKEMBANGAN EKSPOR INDONESIA MENURUT KOMODITI DAN NEGARA TUJUAN  
JANUARI-DESEMBER 2013 DAN 2014

KOMODITI / NEGARA TUJUAN	BERAT BERSIH (KG)		PERUB	NILAI FOB (US \$)		PERUB
	JAN-DES 2013	JAN-DES 2014	%	JAN-DES 2013	JAN-DES 2014	%
(1)	(2)	(3)	(4)	(5)	(6)	(7)
BELGIUM	59 802 046	10 499 944	-82,44	46 254 018	8 273 956	-82,11
SWITZERLAND	0	120 600	-	0	118 188	-
DENMARK	10 870 252	6 085 945	-44,01	8 337 997	4 966 766	-40,43
NORWAY	519 929	500 000	-3,83	421 142	385 000	-8,58
SWEDEN	45 976	2 999 984	6 425,11	46 895	2 042 989	4 256,52
ITALY	1 022 773 769	1 352 765 837	32,26	788 935 132	1 029 337 823	30,47
SPAIN	613 309 154	903 242 471	47,27	461 709 857	672 650 297	45,69
PORTUGAL	0	4 277 476	-	0	3 147 501	-
GREECE	27 469 686	40 469 396	47,32	20 822 345	31 283 062	50,24
HUNGARY	0	15 142	-	0	22 584	-
POLAND	0	456 213	-	0	403 758	-
ROMANIA	818 556	1 334 996	63,09	735 279	1 116 528	51,85
BULGARIA	524 628	449 564	-14,31	444 213	387 519	-12,76
KAZAKHSTAN	1 494	144 900	9 598,80	1 300	115 196	8 761,23
UKRAINE	578 950 354	358 499 120	-38,08	443 265 470	275 593 732	-37,83
LATVIA	10 944	0	-100,00	9 434	0	-100,00
ESTONIA	0	4 772 560	-	0	4 130 919	-
GEORGIA	30 306 106	44 992 944	48,46	22 654 530	33 285 378	46,93
CROATIA	1 028 889	1 756 727	70,74	914 251	1 508 872	65,04
MALTA	1 999 901	0	-100,00	1 479 927	0	-100,00
SLOVENIA	23 820	1 000	-95,80	22 142	785	-96,45
REP. OF MACEDONIA	0	43 740	-	0	37 179	-
RUSSIA FEDERATION	399 718 097	528 004 601	32,09	306 569 697	392 564 878	28,05
SERBIA	62 874	0	-100,00	59 280	0	-100,00
MONTENEGRO	250 308	549 414	119,50	228 245	481 688	111,04
<b>-MINYAK BIJI KELAPA SAWIT</b>	<b>1 644 534 794</b>	<b>1 479 832 621</b>	<b>-10,02</b>	<b>1 301 985 436</b>	<b>1 540 690 647</b>	<b>18,33</b>
JAPAN	25 131 852	41 051 533	63,34	20 116 382	44 877 253	123,09
KOREA, REPUBLIC OF	263 340	399 920	51,86	212 592	469 906	121,04
TAIWAN	329 862	40 050	-87,86	256 405	38 947	-84,81
CHINA	338 784 187	336 685 395	-0,62	256 254 174	356 021 581	38,93
THAILAND	61 599 832	50 299 021	-18,35	46 745 815	48 730 344	4,25
SINGAPORE	8 374 649	11 174 483	33,43	6 804 093	11 387 952	67,37
PHILIPPINES	20 638 138	21 961 391	6,41	16 875 569	22 728 072	34,68
MALAYSIA	125 019 331	160 666 507	28,51	96 947 973	161 486 657	66,57
LAO PEOPLE'S DEM. REP.	0	11	-	0	12	-
INDIA	297 574 873	115 306 339	-61,25	235 235 569	120 645 398	-48,71
PAKISTAN	8 884 338	12 073 578	35,90	7 290 296	12 585 164	72,63
BANGLADESH	2 738 466	6 582 709	140,38	2 288 945	7 056 085	208,27
SRI LANKA	25 298 526	1 687 000	-93,33	20 102 734	1 615 886	-91,96
IRAN (ISLAMIC REPUBLIC OF)	1 318 010	2 807 890	113,04	1 126 009	2 937 533	160,88
SAUDI ARABIA	0	23 000 000	-	0	22 005 000	-
ISRAEL	2 043 830	2 338 414	14,41	1 524 665	2 689 488	76,40
JORDAN	0	555 900	-	0	698 669	-
YEMEN	76 000	462 560	508,63	82 840	599 495	623,68
OMAN	21 000	83 000	295,24	19 110	104 722	448,00
TURKEY	52 154 710	31 064 821	-40,44	40 699 669	33 799 682	-16,95
UNITED ARAB EMIRATES	276 830	126 000	-54,48	245 154	159 705	-34,86
QATAR	15 200	17 640	16,05	19 000	22 755	19,76
CYPRUS	0	21 000	-	0	30 440	-
EGYPT	12 865 445	29 533 506	129,56	10 963 519	27 487 527	150,72
MOROCCO	1 041 472	500 000	-51,99	1 098 194	457 500	-58,34
TUNISIA	2 206 778	5 693 247	157,99	1 895 531	6 509 607	243,42
ALGERIA	43 740	0	-100,00	40 459	0	-100,00
TANZANIA, UNITED REP. OF	999 809	1 600 029	60,03	748 352	1 593 281	112,91
MADAGASCAR	0	41 730	-	0	41 521	-
KENYA	749 866	553 000	-26,25	570 511	612 132	7,30
MOZAMBIQUE	376 000	363 000	-3,46	282 800	314 700	11,28
CAMEROON	3 020 973	999 907	-66,90	2 275 264	819 923	-63,96
NIGERIA	2 302	0	-100,00	400 000	0	-100,00
SENEGAL	315 000	0	-100,00	244 125	0	-100,00
SOUTH AFRICA	25 843 474	24 187 286	-6,41	20 090 492	23 228 539	15,62
MAURITIUS	41 472	0	-100,00	36 081	0	-100,00
DEMOCRATIC REP. OF THE CONGO	0	215 000	-	0	298 850	-
NEW ZEALAND	1 199 851	0	-100,00	899 888	0	-100,00
TONGA	2 000	0	-100,00	2 160	0	-100,00
UNITED STATES	67 011 053	87 826 644	31,06	55 117 739	92 806 633	68,38
MEXICO	3 799 707	7 700 904	102,67	3 072 758	8 509 589	176,94
CHILE	20 000	126 000	530,00	19 733	152 133	670,96
ARGENTINA	1 427 790	2 006 910	40,56	1 323 720	2 160 473	63,21
BRAZIL	149 659 684	160 593 051	7,31	124 664 049	170 938 816	37,12
URUGUAY	105 000	1 599 660	1 423,49	83 475	1 816 356	2 075,93
PERU	499 916	2 989 774	498,06	392 434	3 488 574	788,96
NETHERLANDS	302 264 282	231 562 669	-23,39	237 718 575	235 134 771	-1,09
GERMANY, FED. REP. OF	1 999 934	0	-100,00	1 578 432	0	-100,00
SWITZERLAND	5	0	-100,00	111	0	-100,00
SWEDEN	0	999 858	-	0	1 200 328	-

TABEL 5. PERKEMBANGAN EKSPOR INDONESIA MENURUT KOMODITI DAN NEGARA TUJUAN  
JANUARI-DESEMBER 2013 DAN 2014

KOMODITI / NEGARA TUJUAN	BERAT BERSIH (KG)		PERUB	NILAI FOB (US \$)		PERUB
	JAN-DES 2013	JAN-DES 2014	%	JAN-DES 2013	JAN-DES 2014	%
(1)	(2)	(3)	(4)	(5)	(6)	(7)
ITALY	15 919 266	16 286 854	2,31	13 785 817	16 519 432	19,83
SPAIN	21 202 126	20 959 415	-1,14	19 173 550	20 095 776	4,81
GREECE	5 754 823	3 509 812	-39,01	4 019 201	3 839 178	-4,48
KAZAKHSTAN	0	41 400	-	0	39 744	-
UKRAINE	20 183 788	17 032 810	-15,61	16 857 008	19 738 774	17,10
GEORGIA	1 004 750	3 262 612	224,72	764 703	3 496 694	357,26
RUSSIA FEDERATION	34 431 514	41 242 381	19,78	31 019 761	48 699 050	56,99
<b>-MINYAK NABATI LAIN</b>	<b>1 729 881 826</b>	<b>940 573 796</b>	<b>-45,63</b>	<b>1 343 950 619</b>	<b>1 146 160 028</b>	<b>-14,72</b>
JAPAN	7 716 421	2 655 919	-65,58	9 164 267	5 111 148	-44,23
HONG KONG	4 454 231	466 769	-89,52	1 068 464	380 955	-64,35
KOREA, REPUBLIC OF	66 216 706	58 751 894	-11,27	52 556 438	67 666 788	28,75
TAIWAN	2 943 920	2 840 635	-3,51	2 586 487	2 588 221	0,07
CHINA	231 070 724	186 671 961	-19,21	181 361 818	236 277 872	30,28
PAPUA NEW GUINEA	248	10 760	4 238,71	883	20 366	2 206,46
THAILAND	5 600 982	24 521 922	337,81	5 031 296	29 646 730	489,25
SINGAPORE	21 356 700	45 784 177	114,38	17 088 344	46 584 380	172,61
PHILIPPINES	168 500	9 544 241	5 564,24	190 246	10 704 917	5 526,88
MALAYSIA	153 180 051	148 336 071	-3,16	122 805 126	178 348 254	45,23
MYANMAR	21 780	0	-100,00	23 003	0	-100,00
CAMBODIA	0	26	-	0	87	-
VIET NAM	1 761 663	2 201 460	24,96	1 614 506	2 297 230	42,29
MALDIVES	8 220	4 310	-47,57	9 683	7 046	-27,23
INDIA	262 683 936	10 128 924	-96,14	189 876 931	12 511 446	-93,41
PAKISTAN	16 332 616	2 117 186	-87,04	12 193 057	2 408 504	-80,25
BANGLADESH	147 739 807	5 137 570	-96,52	114 892 879	6 791 574	-94,09
SRI LANKA	14 001 550	1 282 000	-90,84	11 647 240	1 413 236	-87,87
IRAN (ISLAMIC REPUBLIC OF)	907 690	912 370	0,52	1 013 285	1 209 738	19,39
SAUDI ARABIA	6 197 555	239 095	-96,14	4 712 044	354 392	-92,48
ISRAEL	565 714	565 410	-0,05	656 167	876 336	33,55
KUWAIT	217 800	36 825	-83,09	292 014	64 673	-77,85
JORDAN	0	22 660	-	0	28 427	-
LEBANON	0	151 760	-	0	183 196	-
YEMEN	108 400	42 000	-61,25	105 438	59 853	-43,23
SYRIA ARAB REPUBLIC	469 360	975 600	107,86	453 219	1 176 831	159,66
TURKEY	34 406 247	8 659 650	-74,83	24 663 460	10 780 194	-56,29
UNITED ARAB EMIRATES	1 543 273	571 690	-62,96	1 253 456	888 982	-29,08
CYPRUS	0	8 000	-	0	6 720	-
EGYPT	17 567 570	7 324 616	-58,31	13 328 895	9 343 599	-29,90
LIBYAN ARAB JAMAHIRIYA	0	39 640	-	0	57 112	-
MOROCCO	0	130 080	-	0	216 076	-
TUNISIA	5 783 837	3 914 680	-32,32	4 547 236	4 965 079	9,19
ALGERIA	4 104 422	3 745 575	-8,74	3 438 708	3 785 625	10,09
SUDAN	4 084 299	10 900	-99,73	2 862 375	17 440	-99,39
TANZANIA, UNITED REP. OF	22 699 534	0	-100,00	17 500 649	0	-100,00
MADAGASCAR	223 750	633 755	183,24	189 633	819 860	332,34
KENYA	3 299 922	0	-100,00	2 362 929	0	-100,00
MOZAMBIQUE	34 152 597	18 620	-99,95	26 091 990	23 275	-99,91
GHANA	39 280 253	0	-100,00	30 178 593	0	-100,00
CAMEROON	55 860	0	-100,00	29 129	0	-100,00
NIGERIA	42 203	102	-99,76	50 089	383	-99,24
GABON	17 640	0	-100,00	19 326	0	-100,00
COTE D'IVOIRE	10 762 000	0	-100,00	8 383 270	0	-100,00
SENEGAL	172 000	353 720	105,65	213 040	487 315	128,74
GAMBIA	18 130	36 750	102,70	15 954	43 277	171,26
UGANDA	10	15	50,00	6	3	-50,00
DJIBOUTI	271 950	0	-100,00	221 187	0	-100,00
SOUTH AFRICA	28 525 675	2 961 580	-89,62	21 792 875	3 704 681	-83,00
MALAWI	0	182 140	-	0	163 551	-
MAURITIUS	37 240	111 720	200,00	19	167 299	880 421,05
AUSTRALIA	68 065	132 940	95,31	124 487	251 036	101,66
NEW ZEALAND	509 063	195 756	-61,55	470 246	282 376	-39,95
VANUATU	5 170	0	-100,00	7 340	0	-100,00
WALLIS AND FUTUNA ISLANDS	0	300	-	0	34	-
SAMOA	216	8 760	3 955,56	537	8 940	1 564,80
TONGA	10 600	2 000	-81,13	11 820	2 100	-82,23
CHRISTMAS ISLANDS	254	31	-87,80	1 203	283	-76,48
EAST TIMOR	88 295	13 493	-84,72	128 729	22 858	-82,24
UNITED STATES	118 351 262	188 518 442	59,29	100 384 243	229 565 969	128,69
CANADA	993 188	1 127 656	13,54	915 275	1 200 677	31,18
MEXICO	598 020	1 724 640	188,39	545 713	2 741 540	402,38
GUATEMALA	0	15 500	-	0	12 555	-
CHILE	639 000	304 560	-52,34	549 126	423 252	-22,92
ARGENTINA	195 454	131 220	-32,86	191 273	171 679	-10,24
BRAZIL	8 695 499	86 400	-99,01	6 152 922	131 110	-97,87
COLOMBIA	0	128 000	-	0	104 960	-
URUGUAY	152 000	151 070	-0,61	113 045	207 348	83,42

TABEL 5. PERKEMBANGAN EKSPOR INDONESIA MENURUT KOMODITI DAN NEGARA TUJUAN  
JANUARI-DESEMBER 2013 DAN 2014

KOMODITI / NEGARA TUJUAN	BERAT BERSIH (KG)		PERUB	NILAI FOB (US \$)		PERUB
	JAN-DES 2013	JAN-DES 2014	%	JAN-DES 2013	JAN-DES 2014	%
(1)	(2)	(3)	(4)	(5)	(6)	(7)
PERU	22 500	0	-100,00	22 883	0	-100,00
TRINIDAD AND TOBAGO	319 130	731 000	129,06	286 666	978 896	241,48
PUERTO RICO	0	19	-	0	270	-
EL SALVADOR	0	1 000	-	0	845	-
HAITI	749 900	0	-100,00	617 420	0	-100,00
UNITED KINGDOM	189 922	2 930 467	1 442,98	249 578	2 406 015	864,03
NETHERLANDS	254 940 343	175 803 874	-31,04	201 978 106	216 744 118	7,31
FRANCE	90 413	134 481	48,74	380 598	461 860	21,35
GERMANY, FED. REP. OF	53 829 014	2 108 527	-96,08	39 821 781	3 215 182	-91,93
BELGIUM	90 368	178 321	97,33	251 978	594 814	136,06
GIBRALTAR	0	410 000	-	0	250 100	-
DENMARK	16 000	0	-100,00	14 080	0	-100,00
NORWAY	4 892	6 948	42,03	26 309	54 467	107,03
SWEDEN	1 499 998	0	-100,00	999 158	0	-100,00
FINLAND	4	0	-100,00	50	0	-100,00
IRELAND	164 000	0	-100,00	125 000	0	-100,00
ITALY	4 099 858	105 450	-97,43	2 823 403	269 538	-90,45
SPAIN	26 744 680	16 470	-99,94	18 934 390	59 532	-99,69
GREECE	2 280 372	0	-100,00	1 649 404	0	-100,00
HUNGARY	107 541	115 843	7,72	140 303	175 095	24,80
POLAND	294 885	361 000	22,42	269 208	347 166	28,96
ROMANIA	452 900	1 088 445	140,33	400 055	1 466 687	266,62
BULGARIA	631 740	862 492	36,53	592 047	1 078 360	82,14
KAZAKHSTAN	0	349 284	-	0	495 432	-
MOLDOVA, REPUBLIC OF	21 870	107 060	389,53	24 932	145 283	482,72
UKRAINE	61 357 410	13 113 247	-78,63	45 619 606	16 835 524	-63,10
UZBEKISTAN	260 000	0	-100,00	283 000	0	-100,00
LITHUANIA	40 000	0	-100,00	51 200	0	-100,00
LATVIA	105 160	21 680	-79,38	110 802	34 579	-68,79
ESTONIA	0	305 400	-	0	276 065	-
GEORGIA	646 530	326 340	-49,52	454 224	419 384	-7,67
CROATIA	122 370	403 940	230,10	107 071	545 352	409,34
SLOVENIA	49 090	174 246	254,95	47 220	221 678	369,46
RUSSIA FEDERATION	39 671 864	16 272 716	-58,98	31 588 534	21 774 398	-31,07
<b>-STEARIN</b>	<b>440 806 737</b>	<b>474 273 604</b>	<b>7,59</b>	<b>393 913 685</b>	<b>440 076 645</b>	<b>11,72</b>
JAPAN	4 939 750	6 295 417	27,44	5 021 732	6 528 031	30,00
HONG KONG	180 000	149 000	-17,22	171 110	147 623	-13,73
KOREA, REPUBLIC OF	46 243 650	52 910 550	14,42	42 080 284	50 540 395	20,10
TAIWAN	30 992 500	33 517 625	8,15	28 411 398	32 736 748	15,22
CHINA	161 039 022	169 184 136	5,06	143 202 992	156 990 502	9,63
THAILAND	14 694 000	14 589 995	-0,71	13 717 211	14 216 006	3,64
SINGAPORE	538 889	717 844	33,21	577 835	723 997	25,29
PHILIPPINES	3 400 400	4 734 050	39,22	3 165 418	4 663 807	47,34
MALAYSIA	20 722 499	24 465 611	18,06	17 204 001	18 796 102	9,25
MYANMAR	1 364 700	1 687 000	23,62	1 243 019	1 608 063	29,37
VIET NAM	6 893 200	10 099 600	46,52	6 642 685	9 998 188	50,51
INDIA	3 377 004	3 387 000	0,30	3 122 945	3 295 957	5,54
PAKISTAN	17 000	133 000	682,35	16 705	130 777	682,86
BANGLADESH	4 901 000	5 753 000	17,38	4 382 146	5 329 423	21,62
SRI LANKA	503 100	707 000	40,53	473 585	695 626	46,89
IRAN (ISLAMIC REPUBLIC OF)	6 793 000	4 322 000	-36,38	6 413 781	4 071 173	-36,52
SAUDI ARABIA	641 000	1 345 000	109,83	607 860	1 285 441	111,47
ISRAEL	304 600	235 000	-22,85	302 180	226 514	-25,04
JORDAN	512 200	476 000	-7,07	467 311	475 790	1,81
SYRIA ARAB REPUBLIC	34 000	53 000	55,88	30 600	65 372	113,63
TURKEY	38 482 350	37 583 645	-2,34	34 532 022	36 178 609	4,77
UNITED ARAB EMIRATES	172 600	332 703	92,76	174 024	335 718	92,91
QATAR	17 000	52 000	205,88	17 249	52 524	204,50
CYPRUS	0	8 000	-	0	7 520	-
EGYPT	2 258 000	1 115 350	-50,60	2 145 410	1 093 270	-49,04
MOROCCO	35 000	18 000	-48,57	32 220	18 900	-41,34
TUNISIA	83 000	203 000	144,58	80 343	200 492	149,55
ALGERIA	68 000	135 000	98,53	62 847	131 690	109,54
SUDAN	0	81 000	-	0	82 540	-
TANZANIA, UNITED REP. OF	306 800	802 000	161,41	294 716	789 124	167,76
MADAGASCAR	10 000	0	-100,00	10 110	0	-100,00
KENYA	491 500	649 500	32,15	456 967	628 916	37,63
MOZAMBIQUE	69 000	92 000	33,33	65 302	89 170	36,55
TOGO	136 000	157 000	15,44	130 560	147 875	13,26
GHANA	51 000	192 000	276,47	48 909	180 765	269,59
CONGO	0	34 000	-	0	32 130	-
CAMEROON	121 000	69 500	-42,56	110 612	67 684	-38,81
NIGERIA	1 287 900	1 419 600	10,23	1 227 523	1 403 419	14,33
COTE D'IVOIRE	539 500	815 000	51,07	509 217	828 831	62,77
SENEGAL	133 500	102 000	-23,60	129 238	100 980	-21,87
UGANDA	0	17 500	-	0	16 415	-

**TABEL 5. PERKEMBANGAN EKSPOR INDONESIA MENURUT KOMODITI DAN NEGARA TUJUAN  
JANUARI-DESEMBER 2013 DAN 2014**

KOMODITI / NEGARA TUJUAN	BERAT BERSIH (KG)		PERUB	NILAI FOB (US \$)		PERUB
	JAN-DES 2013	JAN-DES 2014	%	JAN-DES 2013	JAN-DES 2014	%
(1)	(2)	(3)	(4)	(5)	(6)	(7)
CENTRAL AFRICAN REPUBLIC	102 000	17 000	-83,33	96 447	18 178	-81,15
NIGER	90 000	0	-100,00	85 500	0	-100,00
DJIBOUTI	162 800	17 000	-89,56	139 194	17 085	-87,73
SOUTH AFRICA	1 569 100	1 816 000	15,74	1 492 584	1 829 529	22,57
MALAWI	0	34 000	-	0	31 110	-
MAURITIUS	0	34 750	-	0	32 490	-
RWANDA	0	34 000	-	0	32 160	-
DEMOCRATIC REP. OF THE CONGO	505 400	486 600	-3,72	480 187	477 376	-0,59
AUSTRALIA	588 500	507 600	-13,75	563 665	518 044	-8,09
NEW ZEALAND	68 000	34 000	-50,00	66 910	33 541	-49,87
EAST TIMOR	0	5 000	-	0	5 292	-
UNITED STATES	6 261 946	7 524 780	20,17	6 303 545	7 522 007	19,33
CANADA	340 650	435 000	27,70	333 510	433 313	29,93
MEXICO	5 182 100	6 087 000	17,46	4 804 690	5 882 513	22,43
GUATEMALA	176 000	388 000	120,45	162 454	381 109	134,60
HONDURAS	17 000	0	-100,00	15 215	0	-100,00
NICARAGUA	510 000	833 000	63,33	475 250	814 045	71,29
PANAMA	0	2 000	-	0	1 900	-
CHILE	0	51 500	-	0	49 757	-
VENEZUELA	293 000	344 000	17,41	276 110	378 318	37,02
ARGENTINA	14 000	34 000	142,86	13 360	31 756	137,69
BRAZIL	3 312 000	632 000	-80,92	2 901 458	624 031	-78,49
COLOMBIA	1 377 000	1 717 000	24,69	1 368 533	1 750 533	27,91
URUGUAY	85 000	67 000	-21,18	80 750	69 836	-13,52
ECUADOR	176 000	129 000	-26,70	170 639	124 608	-26,98
PERU	1 047 950	889 000	-15,17	1 012 871	889 265	-12,20
JAMAICA	0	17 000	-	0	16 150	-
PUERTO RICO	68 000	0	-100,00	64 260	0	-100,00
DOMINICAN REPUBLIC	51 000	51 000	0,00	38 560	49 750	29,02
EL SALVADOR	75 200	123 000	63,56	69 891	120 355	72,20
COSTA RICA	116 500	126 000	8,15	108 665	124 505	14,58
DOMINICA	17 000	0	-100,00	16 150	0	-100,00
UNITED KINGDOM	213 500	499 300	133,86	198 952	503 153	152,90
NETHERLANDS	52 045 350	56 194 168	7,97	42 301 820	46 103 953	8,99
FRANCE	296 400	510 200	72,13	281 851	512 537	81,85
GERMANY, FED. REP. OF	3 125 500	4 720 600	51,04	2 878 610	4 686 363	62,80
AUSTRIA	0	15 750	-	0	17 325	-
BELGIUM	195 602	72 055	-63,16	179 575	124 841	-30,48
FINLAND	48 000	0	-100,00	49 920	0	-100,00
IRELAND	34 000	34 000	0,00	32 487	31 603	-2,72
ITALY	352 000	462 000	31,25	330 934	455 264	37,57
SPAIN	2 595 950	1 508 700	-41,88	2 497 107	1 525 412	-38,91
PORTUGAL	685 000	308 000	-55,04	620 288	303 660	-51,05
GREECE	288 000	396 000	37,50	249 082	388 976	56,16
POLAND	1 159 500	789 000	-31,95	1 025 480	739 561	-27,88
ROMANIA	119 000	102 000	-14,29	107 942	99 474	-7,84
BULGARIA	299 000	316 500	5,85	282 691	299 978	6,12
UKRAINE	590 500	1 479 500	150,55	533 492	1 432 164	168,45
UZBEKISTAN	44 000	48 000	9,09	42 080	47 400	12,64
ESTONIA	1 000	0	-100,00	1 040	0	-100,00
GEORGIA	0	16 000	-	0	15 440	-
CROATIA	0	122 000	-	0	112 446	-
SLOVENIA	141 400	338 600	139,46	128 385	319 755	149,06
RUSSIA FEDERATION	4 013 225	5 264 375	31,18	3 749 484	5 186 677	38,33
<b>-ASAM BERLEMAK LAIN</b>	<b>1 710 613 094</b>	<b>2 103 114 564</b>	<b>22,95</b>	<b>1 327 252 970</b>	<b>1 927 044 294</b>	<b>45,19</b>
JAPAN	12 203 000	12 299 791	0,79	14 430 582	16 775 387	16,25
HONG KONG	950 000	731 261	-23,03	627 000	595 947	-4,95
KOREA, REPUBLIC OF	43 757 889	77 937 631	78,11	36 014 367	67 073 211	86,24
TAIWAN	4 280 830	3 582 780	-16,31	4 112 968	4 990 807	21,34
CHINA	443 566 099	500 198 457	12,77	349 125 374	467 368 256	33,87
THAILAND	4 892 030	16 868 550	244,82	6 199 855	21 882 771	252,96
SINGAPORE	115 915 425	181 584 032	56,65	87 000 978	151 146 578	73,73
PHILIPPINES	8 256 410	7 485 520	-9,34	9 349 479	9 429 475	0,86
MALAYSIA	231 128 627	295 944 395	28,04	180 779 069	306 964 287	69,80
NEPAL	0	1 393 510	-	0	1 214 947	-
VIET NAM	132 800	161 985	21,98	208 057	261 982	25,92
INDIA	96 721 782	172 186 016	78,02	67 712 033	158 836 331	134,58
PAKISTAN	12 288 204	13 422 347	9,23	5 010 715	8 069 649	61,05
BANGLADESH	3 594 426	941 560	-73,80	2 352 778	679 074	-71,14
SRI LANKA	4 533 605	4 596 960	1,40	4 244 836	4 593 281	8,21
IRAN (ISLAMIC REPUBLIC OF)	415 740	390 000	-6,19	486 270	472 485	-2,83
SAUDI ARABIA	5 543 160	5 853 780	5,60	7 915 708	8 910 685	12,57
ISRAEL	9 776 465	10 696 022	9,41	5 865 150	7 376 150	25,76
JORDAN	172 800	129 600	-25,00	186 702	178 011	-4,66
LEBANON	18 310	14 400	-21,35	12 085	23 328	93,03
TURKEY	1 486 540	2 511 640	68,96	1 930 819	3 223 495	66,95

TABEL 5. PERKEMBANGAN EKSPOR INDONESIA MENURUT KOMODITI DAN NEGARA TUJUAN  
JANUARI-DESEMBER 2013 DAN 2014

KOMODITI / NEGARA TUJUAN	BERAT BERSIH (KG)		PERUB	NILAI FOB (US \$)		PERUB
	JAN-DES 2013	JAN-DES 2014	%	JAN-DES 2013	JAN-DES 2014	%
(1)	(2)	(3)	(4)	(5)	(6)	(7)
UNITED ARAB EMIRATES	236 400	690 950	192,28	258 899	966 140	273,17
EGYPT	7 362 199	12 958 599	76,02	4 236 270	9 536 249	125,11
TUNISIA	2 399 908	2 654 794	10,62	1 494 651	1 934 101	29,40
ALGERIA	15 200	0	-100,00	20 756	0	-100,00
SUDAN	1 525 140	462 000	-69,71	988 778	343 862	-65,22
TANZANIA, UNITED REP. OF	7 586 863	3 901 907	-48,57	4 822 448	2 958 841	-38,64
MADAGASCAR	2 777 906	3 553 755	27,93	1 764 296	2 346 838	33,02
KENYA	15 354 916	8 872 530	-42,22	9 182 369	6 382 472	-30,49
MOZAMBIQUE	18 424 827	19 960 854	8,34	11 561 912	13 762 846	19,04
TOGO	83 945	0	-100,00	53 180	0	-100,00
ANGOLA	6 800 232	3 650 000	-46,33	3 969 154	2 847 000	-28,27
CAMEROON	220 000	0	-100,00	163 900	0	-100,00
NIGERIA	3 882 940	1 914 177	-50,70	2 549 879	1 363 820	-46,51
SIERRA LEONE	0	147 000	-	0	107 971	-
COTE D'IVOIRE	162 800	0	-100,00	139 194	0	-100,00
SENEGAL	2 179 000	540 000	-75,22	1 405 110	413 650	-70,56
MAURITANIA	3 602 299	3 259 881	-9,51	1 902 113	2 082 582	9,49
GAMBIA	1 226 770	950 080	-22,55	822 933	691 006	-16,03
DJIBOUTI	5 718 390	3 335 590	-41,67	4 027 775	2 882 514	-28,43
SOUTH AFRICA	51 593 596	34 398 269	-33,33	33 412 083	25 399 382	-23,98
MALAWI	5 759 370	2 324 195	-59,64	3 782 951	1 811 481	-52,11
DEMOCRATIC REP. OF THE CONGO	105 000	30 000	-71,43	142 993	44 251	-69,05
AUSTRALIA	1 555 260	1 717 132	10,41	1 909 697	2 475 555	29,63
NEW ZEALAND	15 200	31 920	110,00	23 864	47 347	98,40
UNITED STATES	61 226 743	73 146 330	19,47	67 575 918	89 853 807	32,97
CANADA	53 614	553 290	931,99	74 480	1 857 257	2 393,63
MEXICO	2 822 140	2 010 080	-28,77	3 763 977	3 090 564	-17,89
GUATEMALA	0	31 000	-	0	56 296	-
CHILE	19 800	0	-100,00	16 830	0	-100,00
VENEZUELA	15 200	0	-100,00	22 087	0	-100,00
ARGENTINA	466 230	219 800	-52,86	597 801	336 898	-43,64
BRAZIL	6 024 740	1 177 130	-80,46	4 812 232	1 813 791	-62,31
COLOMBIA	424 440	428 420	0,94	595 886	686 398	15,19
ECUADOR	5 400	0	-100,00	6 977	0	-100,00
DOMINICAN REPUBLIC	165 000	0	-100,00	101 100	0	-100,00
EL SALVADOR	0	4 000	-	0	6 836	-
HAITI	2 799 440	0	-100,00	1 759 897	0	-100,00
UNITED KINGDOM	632 000	152 800	-75,82	805 945	233 943	-70,97
NETHERLANDS	309 784 927	409 433 113	32,17	250 341 223	350 981 140	40,20
FRANCE	2 688 060	2 132 460	-20,67	4 310 728	4 131 165	-4,17
GERMANY, FED. REP. OF	10 633 865	8 827 900	-16,98	14 555 334	15 694 624	7,83
AUSTRIA	0	2 280	-	0	3 785	-
BELGIUM	236 007	398 790	68,97	495 737	982 404	98,17
SWITZERLAND	19 740	0	-100,00	42 340	0	-100,00
DENMARK	39 232 692	30 061 536	-23,38	22 476 327	22 738 332	1,17
NORWAY	6 104 612	4 984 449	-18,35	3 990 352	3 967 417	-0,57
SWEDEN	99 580	99 580	0,00	204 760	148 773	-27,34
IRELAND	63 000	0	-100,00	49 273	0	-100,00
ITALY	20 448 017	1 271 870	-93,78	12 306 411	1 754 678	-85,74
SPAIN	108 019 244	152 626 956	41,30	65 624 805	108 591 946	65,47
GREECE	42 000	0	-100,00	25 200	0	-100,00
POLAND	160 000	409 310	155,82	107 200	359 111	234,99
BULGARIA	50 400	64 200	27,38	78 094	95 974	22,90
UKRAINE	12 000	0	-100,00	17 844	0	-100,00
RUSSIA FEDERATION	141 900	795 400	460,54	294 182	1 195 110	306,25
<b>-ALAT LISTRIK</b>	<b>443 732 590</b>	<b>418 655 021</b>	<b>-5,65</b>	<b>6 418 594 573</b>	<b>6 259 096 590</b>	<b>-2,48</b>
JAPAN	50 487 618	54 891 564	8,72	1 075 778 661	1 071 743 269	-0,38
HONG KONG	8 674 018	7 381 229	-14,90	262 919 255	246 895 925	-6,09
KOREA, REPUBLIC OF	4 828 595	4 872 433	0,91	116 272 490	98 626 728	-15,18
TAIWAN	2 554 188	3 425 620	34,12	90 016 524	90 430 030	0,46
CHINA	13 973 750	11 171 067	-20,06	251 707 763	236 710 413	-5,96
MONGOLIA	391	4 770	1 119,95	13 179	24 145	83,21
MACAU	0	167	-	0	438	-
PAPUA NEW GUINEA	6 432 429	5 376 007	-16,42	18 629 219	12 050 366	-35,31
THAILAND	19 753 180	19 568 879	-0,93	291 447 540	300 546 309	3,12
SINGAPORE	45 816 595	52 726 603	15,08	1 842 829 288	1 822 679 237	-1,09
PHILIPPINES	15 331 040	17 401 864	13,51	93 147 745	105 804 540	13,59
MALAYSIA	27 113 743	23 284 421	-14,12	269 829 094	229 201 874	-15,06
MYANMAR	1 884 934	1 122 700	-40,44	23 240 760	5 329 394	-77,07
CAMBODIA	82 242	16 951	-79,39	1 046 445	146 780	-85,97
BRUNEI DARUSSALAM	1 202 256	1 117 176	-7,08	8 701 625	6 189 031	-28,87
LAO PEOPLE'S DEM. REP.	41	2	-95,12	2 500	24	-99,04
NEPAL	47 766	42 719	-10,57	128 279	138 478	7,95
BHUTAN	0	12 075	-	0	28 502	-
VIET NAM	9 967 396	8 204 338	-17,69	64 679 036	68 689 409	6,20
MALDIVES	64 979	17 904	-72,45	323 486	160 602	-50,35

TABEL 5. PERKEMBANGAN EKSPOR INDONESIA MENURUT KOMODITI DAN NEGARA TUJUAN  
JANUARI-DESEMBER 2013 DAN 2014

KOMODITI / NEGARA TUJUAN	BERAT BERSIH (KG)		PERUB	NILAI FOB (US \$)		PERUB
	JAN-DES 2013	JAN-DES 2014	%	JAN-DES 2013	JAN-DES 2014	%
(1)	(2)	(3)	(4)	(5)	(6)	(7)
INDIA	22 826 309	15 286 785	-33,03	85 261 282	120 855 189	41,75
PAKISTAN	1 857 333	1 205 960	-35,07	6 898 837	4 439 256	-35,65
BANGLADESH	1 264 231	3 425 862	170,98	3 673 786	7 726 031	110,30
SRI LANKA	3 585 264	2 337 093	-34,81	11 339 816	8 891 315	-21,59
AFGHANISTAN	1 008 589	632 953	-37,24	3 865 631	2 703 910	-30,05
IRAQ	286 967	199 493	-30,48	1 950 369	1 237 183	-36,57
IRAN (ISLAMIC REPUBLIC OF)	1 084 480	878 518	-18,99	4 192 168	2 799 230	-33,23
SAUDI ARABIA	5 861 725	4 423 124	-24,54	22 575 913	18 552 135	-17,82
ISRAEL	10 309	589 874	5 621,93	327 626	2 359 424	620,16
KUWAIT	555 531	729 337	31,29	2 123 416	2 448 330	15,30
JORDAN	104 147	66 290	-36,35	694 050	448 030	-35,45
LEBANON	431 166	266 198	-38,26	1 474 574	960 867	-34,84
YEMEN	788 948	540 999	-31,43	2 712 997	1 803 092	-33,54
OMAN	678 035	586 513	-13,50	3 215 894	2 031 425	-36,83
SYRIA ARAB REPUBLIC	36 571	41 828	14,37	105 371	122 485	16,24
TURKEY	2 046 870	1 966 297	-3,94	19 567 287	18 878 161	-3,52
UNITED ARAB EMIRATES	13 629 728	15 088 588	10,70	62 669 823	63 647 370	1,56
QATAR	1 920 240	1 113 094	-42,03	8 643 875	5 249 345	-39,27
BAHRAIN	379 567	465 192	22,56	2 542 087	3 474 829	36,69
CYPRUS	159 733	159 922	0,12	367 288	354 753	-3,41
EGYPT	1 644 836	1 761 446	7,09	5 190 596	8 613 956	65,95
LIBYAN ARAB JAMAHIRIYA	249 059	10 786	-95,67	1 073 172	68 772	-93,59
MOROCCO	45 588	24 838	-45,52	572 892	727 349	26,96
TUNISIA	317 516	6 932	-97,82	1 466 385	55 805	-96,19
ALGERIA	1 969 837	14	-100,00	10 593 381	9	-100,00
SUDAN	8 682 014	7 846 093	-9,63	21 046 351	17 536 023	-16,68
ERITREA	1 465 751	785 690	-46,40	2 577 716	1 637 063	-36,49
LESOTHO	3 300	0	-100,00	153 840	0	-100,00
NAMIBIA	27 427	300	-98,91	108 072	45 893	-57,53
ETHIOPIA	1 779 052	2 372 757	33,37	7 111 110	8 069 361	13,48
TANZANIA, UNITED REP. OF	1 669 127	2 734 243	63,81	4 345 407	6 486 267	49,27
MADAGASCAR	2 271	0	-100,00	10 932	0	-100,00
SOMALIA	14 542	500	-96,56	87 367	32 000	-63,37
KENYA	1 320 578	432 706	-67,23	5 762 921	1 785 314	-69,02
REUNION	4 177	0	-100,00	34 972	0	-100,00
MOZAMBIQUE	85 685	406 816	374,78	266 244	1 814 388	581,48
EQUATORIAL GUINEA	265 103	251 662	-5,07	575 677	563 817	-2,06
TOGO	175 343	134 372	-23,37	573 608	401 287	-30,04
GHANA	213 651	355 546	66,41	501 647	899 855	79,38
LIBERIA	10 053	13	-99,87	65 704	39	-99,94
GUINEA	30 868	13 070	-57,66	37 004	64 519	74,36
ANGOLA	173 364	17 514	-89,90	409 212	514 083	25,63
CONGO	170 400	14 540	-91,47	572 038	51 461	-91,00
CAMEROON	147 991	238 613	61,23	545 870	790 471	44,81
NIGERIA	381 265	699 373	83,43	2 116 936	6 418 421	203,19
SIERRA LEONE	35	45	28,57	146	1 170	701,37
GABON	14 270	12 904	-9,57	45 053	44 251	-1,78
COTE D'IVOIRE	119 341	157 811	32,24	369 625	1 915 991	418,36
SENEGAL	486 532	323 353	-33,54	5 323 981	494 105	-90,72
MAURITANIA	60 799	175	-99,71	210 692	16 170	-92,33
MALI	57	187 806	329 384,21	428	517 408	120 789,72
BENIN	1 072 009	583 374	-45,58	3 300 459	1 690 811	-48,77
BURKINA FASO	6 820	96	-98,59	31 120	5 808	-81,34
GAMBIA	55	1 058	1 823,64	47	9 500	20 112,77
SEYCHELLES	4 651	983	-78,86	20 245	12 642	-37,55
UGANDA	219 985	410 820	86,75	1 012 277	1 550 455	53,17
NIGER	0	693	-	0	5 370	-
CHAD	0	250	-	0	42 680	-
DJIBOUTI	325 002	411 685	26,67	1 263 741	1 255 261	-0,67
SAO TOME AND PRINCIPE	81	177	118,52	7 008	1 542	-78,00
SWAZILAND	0	85	-	0	173	-
SOUTH AFRICA	1 616 904	1 528 772	-5,45	9 532 139	12 401 276	30,10
ZIMBABWE	0	14 044	-	0	65 328	-
ZAMBIA	14 032	62 117	342,68	50 702	577 775	1 039,55
MALAWI	63 737	24 335	-61,82	194 579	75 843	-61,02
BURUNDI	7 843	0	-100,00	25 571	0	-100,00
MAURITIUS	56 848	29 492	-48,12	288 706	149 610	-48,18
RWANDA	0	18 338	-	0	68 453	-
MAYOTTE	6 528	0	-100,00	25 327	0	-100,00
DEMOCRATIC REP. OF THE CONGO	133 669	189 241	41,57	442 714	633 630	43,12
AUSTRALIA	13 401 765	9 172 294	-31,56	141 519 158	91 563 394	-35,30
NEW ZEALAND	2 849 301	2 493 196	-12,50	23 421 608	21 924 370	-6,39
MICRONESIA, FED. STATES OF	175	497	184,00	694	2 189	215,42
PALAU	11	0	-100,00	1 528	0	-100,00
NEW CALEDONIA	7 808	105 390	1 249,77	87 546	785 994	797,81
VANUATU	155 171	69 300	-55,34	405 675	193 499	-52,30
AMERICAN SAMOA	10 071	345	-96,57	91 791	7 398	-91,94



TABEL 5. PERKEMBANGAN EKSPOR INDONESIA MENURUT KOMODITI DAN NEGARA TUJUAN  
JANUARI-DESEMBER 2013 DAN 2014

KOMODITI / NEGARA TUJUAN	BERAT BERSIH (KG)		PERUB	NILAI FOB (US \$)		PERUB
	JAN-DES 2013	JAN-DES 2014	%	JAN-DES 2013	JAN-DES 2014	%
(1)	(2)	(3)	(4)	(5)	(6)	(7)
COOK ISLANDS	0	726	-	0	7 307	-
FIJI	411 867	217 679	-47,15	1 001 537	642 392	-35,86
KIRIBATI	1 335	1 942	45,47	6 319	1 137	-82,01
SAMOA	168 764	131 960	-21,81	1 262 055	926 640	-26,58
SOLOMON ISLANDS	266 949	258 507	-3,16	821 080	918 222	11,83
TONGA	60 172	29 282	-51,34	153 516	75 084	-51,09
CHRISTMAS ISLANDS	0	1	-	0	30	-
EAST TIMOR	3 427 175	3 275 816	-4,42	14 759 942	5 102 366	-65,43
UNITED STATES	42 337 290	42 171 801	-0,39	552 651 798	612 835 129	10,89
CANADA	3 726 932	2 417 512	-35,13	26 601 364	21 423 373	-19,47
MEXICO	2 332 546	2 783 237	19,32	30 271 374	24 309 628	-19,69
GUATEMALA	500 498	272 293	-45,60	2 616 807	664 892	-74,59
NICARAGUA	13 034	12 683	-2,69	50 627	48 795	-3,62
PANAMA	88 961	52 834	-40,61	665 117	689 515	3,67
SURINAME	343 205	275 862	-19,62	1 008 663	758 472	-24,80
CHILE	2 103 675	1 852 056	-11,96	8 744 437	8 065 970	-7,76
VENEZUELA	486 046	142 941	-70,59	5 697 021	1 576 399	-72,33
ARGENTINA	1 564 273	1 055 521	-32,52	10 952 735	7 639 119	-30,25
BRAZIL	8 884 171	5 746 049	-35,32	60 581 186	48 287 162	-20,29
COLOMBIA	1 307 506	1 472 487	12,62	6 048 210	5 999 202	-0,81
BOLIVIA	51 376	294 715	473,64	191 266	1 018 645	432,58
URUGUAY	22 316	10 589	-52,55	324 692	163 059	-49,78
PARAGUAY	425 869	220 925	-48,12	1 552 338	813 630	-47,59
ECUADOR	835 336	586 945	-29,74	2 511 002	1 914 560	-23,75
PERU	438 802	350 713	-20,07	2 342 096	2 079 199	-11,22
GUYANA	14 975	600	-95,99	34 639	45 594	31,63
TRINIDAD AND TOBAGO	201 918	27 937	-86,16	1 132 212	112 209	-90,09
JAMAICA	2 574	455	-82,32	33 030	10 550	-68,06
PUERTO RICO	0	18	-	0	7 720	-
DOMINICAN REPUBLIC	98 642	57 601	-41,61	274 551	187 071	-31,86
EL SALVADOR	0	1 170	-	0	5 214	-
COSTA RICA	48 891	27 703	-43,34	272 757	137 507	-49,59
HAITI	14 837	8 927	-39,83	168 984	82 034	-51,45
BARBADOS	113	0	-100,00	1 786	0	-100,00
ARUBA	16 259	0	-100,00	47 675	0	-100,00
FRENCH POLYNESIA	15 336	11 116	-27,52	58 398	50 211	-14,02
GRENADA	16 803	0	-100,00	41 520	0	-100,00
NETHERLANDS ANTILLES	206 585	6 310	-96,95	417 167	31 493	-92,45
NORFOLK ISLANDS	39	0	-100,00	549	0	-100,00
SAINT LUCIA	40 449	0	-100,00	141 274	0	-100,00
UNITED KINGDOM	19 528 078	14 609 733	-25,19	80 140 045	62 510 864	-22,00
NETHERLANDS	5 278 006	6 504 081	23,23	103 128 219	111 621 307	8,24
FRANCE	7 824 802	8 518 362	8,86	230 695 418	235 032 071	1,88
GERMANY, FED. REP. OF	3 096 054	2 607 952	-15,77	109 813 111	101 007 650	-8,02
AUSTRIA	649 070	239 077	-63,17	10 063 294	4 885 767	-51,45
BELGIUM	2 029 245	2 157 867	6,34	14 683 966	17 465 508	18,94
SWITZERLAND	96 582	64 343	-33,38	3 041 155	1 579 734	-48,05
LUXEMBOURG	0	3	-	0	97	-
DENMARK	13 627	38 460	182,23	243 079	230 787	-5,06
NORWAY	26 080	11 710	-55,10	315 680	238 785	-24,36
SWEDEN	453 348	151 123	-66,67	11 002 061	4 411 768	-59,90
FINLAND	116 534	44 696	-61,65	1 480 885	1 307 604	-11,70
IRELAND	16 162	22 337	38,21	1 321 197	1 691 726	28,04
ITALY	3 701 484	4 378 060	18,28	24 342 638	25 440 386	4,51
SPAIN	8 487 472	5 863 045	-30,92	32 312 244	21 715 324	-32,80
PORTUGAL	89 015	146 776	64,89	253 395	340 295	34,29
GREECE	3 609 974	3 214 417	-10,96	8 522 811	7 511 153	-11,87
HUNGARY	2 554 009	3 140 256	22,95	35 624 319	43 313 249	21,58
POLAND	2 276 339	3 329 794	46,28	45 167 546	49 854 992	10,38
ROMANIA	97 643	114 845	17,62	1 139 901	388 800	-65,89
BULGARIA	132 625	104 356	-21,31	1 414 502	1 690 343	19,50
AZERBAIJAN	16 704	3	-99,98	36 806	228	-99,38
BELARUS	254	0	-100,00	30 000	0	-100,00
KAZAKHSTAN	387	8 936	2 209,04	11 155	436 742	3 815,21
TURKMENISTAN	906	156	-82,78	42 339	9 901	-76,61
UKRAINE	465 779	60 202	-87,07	4 586 616	566 397	-87,65
UZBEKISTAN	103 317	46 016	-55,46	748 192	816 438	9,12
LITHUANIA	2 041	7 801	282,21	28 103	130 004	362,60
ESTONIA	0	3 765	-	0	64 451	-
GEORGIA	0	15 371	-	0	36 584	-
CROATIA	0	176	-	0	3 416	-
BOSNIA AND HERZEGOVINA	0	1	-	0	8	-
MALTA	0	3 024	-	0	27 845	-
SLOVAKIA	327 644	56 653	-82,71	11 986 571	3 118 818	-73,98
SLOVENIA	546	19	-96,52	2 858	3 570	24,91
CZECH REPUBLIC	1 190 977	2 223 824	86,72	10 834 196	22 469 579	107,39
RUSSIA FEDERATION	2 858 780	2 640 792	-7,63	33 751 954	35 566 714	5,38

**TABEL 5. PERKEMBANGAN EKSPOR INDONESIA MENURUT KOMODITI DAN NEGARA TUJUAN  
JANUARI-DESEMBER 2013 DAN 2014**

KOMODITI / NEGARA TUJUAN	BERAT BERSIH (KG)		PERUB	NILAI FOB (US \$)		PERUB
	JAN-DES 2013	JAN-DES 2014	%	JAN-DES 2013	JAN-DES 2014	%
(1)	(2)	(3)	(4)	(5)	(6)	(7)
SERBIA	385	1 167	203,12	4 000	12 052	201,30
<b>-DIODE TRANSISTOR</b>	<b>1 140 152</b>	<b>1 372 405</b>	<b>20,37</b>	<b>181 617 649</b>	<b>207 843 774</b>	<b>14,44</b>
JAPAN	103 165	106 857	3,58	57 911 862	54 524 757	-5,85
HONG KONG	43 594	72 653	66,66	30 266 278	50 208 211	65,89
KOREA, REPUBLIC OF	10 699	3 341	-68,77	675 055	786 629	16,53
TAIWAN	6 763	6 330	-6,40	3 955 675	2 999 853	-24,16
CHINA	40 890	62 342	52,46	20 104 787	23 873 308	18,74
PAPUA NEW GUINEA	108	44	-59,26	3 263	18 978	481,61
THAILAND	10 974	57 721	425,98	226 692	2 129 688	839,46
SINGAPORE	779 401	723 383	-7,19	45 761 150	42 981 698	-6,07
PHILIPPINES	17 043	67 159	294,06	10 543 796	10 982 027	4,16
MALAYSIA	23 477	18 015	-23,27	539 760	547 647	1,46
MYANMAR	93	0	-100,00	1 793	0	-100,00
VIET NAM	6	1 447	24 016,67	1 674	5 051	201,73
INDIA	3	12 924	430 700,00	79	28 178	35 568,35
SRI LANKA	1 925	2 342	21,66	58 628	65 068	10,98
IRAQ	34	0	-100,00	1 250	0	-100,00
IRAN (ISLAMIC REPUBLIC OF)	0	229	-	0	540	-
SAUDI ARABIA	0	528	-	0	567	-
ISRAEL	0	496	-	0	12 683	-
JORDAN	5	21	320,00	167	198	18,56
LEBANON	0	8	-	0	701	-
OMAN	496	0	-100,00	9 950	0	-100,00
UNITED ARAB EMIRATES	0	10	-	0	274	-
MOROCCO	227	0	-100,00	5 561	0	-100,00
GHANA	0	33	-	0	477	-
NIGERIA	44	0	-100,00	33 786	0	-100,00
BENIN	362	0	-100,00	9 269	0	-100,00
DEMOCRATIC REP. OF THE CONGO	167	0	-100,00	240	0	-100,00
AUSTRALIA	486	155 934	31 985,19	9 560	1 255 387	13 031,66
NEW ZEALAND	470	1 584	237,02	400 000	79 754	-80,06
MICRONESIA, FED. STATES OF	168	0	-100,00	121	0	-100,00
SOLOMON ISLANDS	592	0	-100,00	6 630	0	-100,00
EAST TIMOR	36 233	8 285	-77,13	959 061	37 501	-96,09
UNITED STATES	7 651	8 092	5,76	1 618 454	3 480 850	115,07
CANADA	7	315	4 400,00	3 146	90 024	2 761,54
MEXICO	0	38	-	0	4 852	-
ARGENTINA	20 914	900	-95,70	392 645	28 478	-92,75
BRAZIL	1 720	0	-100,00	9 046	0	-100,00
URUGUAY	4 674	0	-100,00	178 560	0	-100,00
PERU	0	101	-	0	2 957	-
UNITED KINGDOM	17 242	19 423	12,65	2 517 796	3 598 345	42,92
NETHERLANDS	623	10 252	1 545,59	139 246	1 154 356	729,00
FRANCE	58	518	793,10	42 818	68 234	59,36
GERMANY, FED. REP. OF	8 249	9 254	12,18	5 126 160	8 313 063	62,17
AUSTRIA	4	3 868	96 600,00	37	154 074	416 316,22
BELGIUM	0	1	-	0	1 020	-
SWITZERLAND	1 476	261	-82,32	46 364	51 547	11,18
DENMARK	1	0	-100,00	307	0	-100,00
IRELAND	0	793	-	0	242 931	-
SPAIN	0	16 902	-	0	113 850	-
HUNGARY	17	0	-100,00	4 499	0	-100,00
POLAND	2	0	-100,00	300	0	-100,00
TURKMENISTAN	2	0	-100,00	10	0	-100,00
SLOVAKIA	75	1	-98,67	51 166	18	-99,96
RUSSIA FEDERATION	12	0	-100,00	1 008	0	-100,00
<b>-AUDIO VISUAL</b>	<b>124 830 563</b>	<b>107 983 815</b>	<b>-13,50</b>	<b>3 727 342 855</b>	<b>3 169 235 778</b>	<b>-14,97</b>
JAPAN	5 817 565	5 853 824	0,62	176 257 387	143 971 519	-18,32
HONG KONG	2 929 026	1 190 804	-59,34	244 374 178	72 603 768	-70,29
KOREA, REPUBLIC OF	7 633 090	4 703 952	-38,37	276 272 475	267 594 314	-3,14
TAIWAN	369 184	201 733	-45,36	8 939 200	3 785 378	-57,65
CHINA	2 573 790	2 795 257	8,60	128 785 230	97 626 802	-24,19
MONGOLIA	4 596	6 468	40,73	176 457	255 611	44,86
MACAU	0	1 638	-	0	39 979	-
PAPUA NEW GUINEA	23 504	34 891	48,45	112 144	562 464	401,56
THAILAND	6 683 428	4 900 430	-26,68	101 921 474	96 665 368	-5,16
SINGAPORE	10 792 483	9 012 192	-16,50	386 522 022	308 559 868	-20,17
PHILIPPINES	2 407 661	2 062 132	-14,35	86 763 868	60 065 657	-30,77
MALAYSIA	3 903 238	2 993 492	-23,31	108 218 812	80 787 899	-25,35
MYANMAR	288 651	248 233	-14,00	6 733 009	5 741 752	-14,72
CAMBODIA	253	2 236	783,79	2 612	74 619	2 756,78
BRUNEI DARUSSALAM	46 194	31 926	-30,89	994 648	713 301	-28,29
NEPAL	4 204	2 312	-45,00	94 877	26 237	-72,35
VIET NAM	2 715 391	2 352 328	-13,37	87 968 577	59 389 829	-32,49
MALDIVES	2 031	591	-70,90	16 109	5 027	-68,79

TABEL 5. PERKEMBANGAN EKSPOR INDONESIA MENURUT KOMODITI DAN NEGARA TUJUAN  
JANUARI-DESEMBER 2013 DAN 2014

KOMODITI / NEGARA TUJUAN	BERAT BERSIH (KG)		PERUB	NILAI FOB (US \$)		PERUB
	JAN-DES 2013	JAN-DES 2014	%	JAN-DES 2013	JAN-DES 2014	%
(1)	(2)	(3)	(4)	(5)	(6)	(7)
INDIA	3 054 000	3 038 381	-0,51	89 663 927	83 835 428	-6,50
PAKISTAN	171 571	89 163	-48,03	1 399 614	795 866	-43,14
BANGLADESH	66 264	65 104	-1,75	1 242 974	1 152 432	-7,28
SRI LANKA	1 149 478	1 413 100	22,93	11 892 663	14 996 314	26,10
AFGHANISTAN	10 636	4 490	-57,78	103 052	82 306	-20,13
IRAQ	65 938	53 466	-18,91	436 976	801 026	83,31
IRAN (ISLAMIC REPUBLIC OF)	261 543	563 719	115,54	5 013 073	5 431 801	8,35
SAUDI ARABIA	776 210	299 484	-61,42	10 894 321	4 668 318	-57,15
ISRAEL	338 464	278 188	-17,81	9 722 155	8 408 361	-13,51
KUWAIT	74 500	47 975	-35,60	1 885 458	954 392	-49,38
JORDAN	30 272	25 225	-16,67	402 983	405 834	0,71
LEBANON	116 698	51 907	-55,52	2 982 677	1 370 939	-54,04
YEMEN	31 036	10 052	-67,61	238 093	225 134	-5,44
OMAN	24 470	2 556	-89,55	591 483	35 212	-94,05
SYRIA ARAB REPUBLIC	0	1 816	-	0	26 532	-
TURKEY	478 902	305 396	-36,23	7 813 783	10 350 221	32,46
UNITED ARAB EMIRATES	3 445 519	2 499 102	-27,47	69 131 535	63 570 393	-8,04
QATAR	66 000	82 222	24,58	1 467 115	437 471	-70,18
BAHRAIN	4 118	0	-100,00	112 830	0	-100,00
EGYPT	483 853	861 016	77,95	6 541 918	7 585 299	15,95
LIBYAN ARAB JAMAHIRIYA	31 416	9 006	-71,33	523 290	198 498	-62,07
MOROCCO	139 612	19 785	-85,83	1 680 863	312 995	-81,38
TUNISIA	16 142	9 337	-42,16	202 054	204 136	1,03
ALGERIA	91 919	15 618	-83,01	1 548 911	270 518	-82,53
SUDAN	559 207	23	-100,00	2 493 970	75	-100,00
NAMIBIA	0	19	-	0	639	-
ETHIOPIA	352 722	0	-100,00	1 587 154	0	-100,00
TANZANIA, UNITED REP. OF	105 537	32 160	-69,53	1 405 852	488 855	-65,23
MADAGASCAR	2 333	2 522	8,10	42 045	99 178	135,89
SOMALIA	80	0	-100,00	61 596	0	-100,00
KENYA	194 885	71 221	-63,45	2 285 050	832 493	-63,57
REUNION	0	3 156	-	0	69 559	-
MOZAMBIQUE	8 750	0	-100,00	87 347	0	-100,00
EQUATORIAL GUINEA	2 013	0	-100,00	17 417	0	-100,00
TOGO	2 148	1 163	-45,86	29 393	3 294	-88,79
GHANA	200 848	7 446	-96,29	2 054 541	132 453	-93,55
LIBERIA	8 471	3 242	-61,73	6 355	50 414	693,30
GUINEA	3 320	23 968	621,93	54 057	257 416	376,19
ANGOLA	165 457	17 043	-89,70	1 797 068	189 934	-89,43
CONGO	4 229	2 085	-50,70	48 889	33 355	-31,77
CAMEROON	8 544	130	-98,48	63 860	1 994	-96,88
NIGERIA	1 649 663	363 452	-77,97	17 085 043	4 936 373	-71,11
SIERRA LEONE	2 164	2 420	11,83	23 327	37 422	60,42
GABON	0	5 642	-	0	215 208	-
COTE D'IVOIRE	47 751	9 646	-79,80	513 474	149 287	-70,93
SENEGAL	23 202	7 414	-68,05	256 987	162 134	-36,91
MAURITANIA	4 607	0	-100,00	43 529	0	-100,00
MALI	66	15	-77,27	2 679	63	-97,65
BENIN	15 253	6 611	-56,66	168 286	89 078	-47,07
GAMBIA	18	3 398	18 777,78	142	700	392,96
SEYCHELLES	4 168	2 438	-41,51	48 657	19 200	-60,54
UGANDA	14 493	358	-97,53	161 941	2 562	-98,42
DJIBOUTI	18 969	20 047	5,68	307 341	289 590	-5,78
SAO TOME AND PRINCIPE	0	2 464	-	0	2 140	-
SOUTH AFRICA	1 377 080	349 484	-74,62	17 648 337	7 248 465	-58,93
ZIMBABWE	4 322	68	-98,43	50 469	1 500	-97,03
ZAMBIA	19 268	4 972	-74,20	202 495	136 334	-32,67
MAURITIUS	79 913	41 006	-48,69	1 844 422	992 289	-46,20
DEMOCRATIC REP. OF THE CONGO	23 332	11 813	-49,37	236 561	114 542	-51,58
AUSTRALIA	4 433 338	5 038 002	13,64	117 268 855	147 963 753	26,17
NEW ZEALAND	747 709	622 909	-16,69	19 076 009	17 139 139	-10,15
NEW CALEDONIA	822	243	-70,44	2 766	1 503	-45,66
FIJI	4 084	2 334	-42,85	25 547	37 633	47,31
KIRIBATI	1 310	4 608	251,76	4 463	8 700	94,94
TONGA	5	32	540,00	1 476	2 175	47,36
CHRISTMAS ISLANDS	989	251	-74,62	231 468	2 906	-98,74
EAST TIMOR	660 606	657 208	-0,51	2 207 919	2 141 600	-3,00
UNITED STATES	21 016 403	23 009 693	9,48	628 999 696	675 818 953	7,44
CANADA	1 336 259	957 628	-28,34	45 486 031	34 329 511	-24,53
MEXICO	1 655 648	1 760 201	6,31	32 030 678	44 226 908	38,08
GUATEMALA	46 487	16 237	-65,07	778 417	200 424	-74,25
HONDURAS	0	305	-	0	7 395	-
PANAMA	862 708	470 500	-45,46	18 583 208	10 693 085	-42,46
SURINAME	5 735	13 595	137,05	21 440	144 370	573,37
CHILE	290 000	254 157	-12,36	4 293 546	5 224 047	21,67
VENEZUELA	53 375	20 407	-61,77	2 167 303	697 850	-67,80
ARGENTINA	1 588 086	438 392	-72,39	35 379 119	10 362 338	-70,71

TABEL 5. PERKEMBANGAN EKSPOR INDONESIA MENURUT KOMODITI DAN NEGARA TUJUAN  
JANUARI-DESEMBER 2013 DAN 2014

KOMODITI / NEGARA TUJUAN	BERAT BERSIH (KG)		PERUB	NILAI FOB (US \$)		PERUB
	JAN-DES 2013	JAN-DES 2014	%	JAN-DES 2013	JAN-DES 2014	%
(1)	(2)	(3)	(4)	(5)	(6)	(7)
BRAZIL	1 837 879	964 968	-47,50	43 758 032	19 587 690	-55,24
COLOMBIA	520 483	241 457	-53,61	11 268 151	6 207 443	-44,91
BOLIVIA	171	8 716	4 997,08	4 530	238 142	5 157,00
URUGUAY	37 707	35 932	-4,71	1 022 208	1 136 209	11,15
PARAGUAY	910	38 051	4 081,43	221 320	1 028 389	364,66
ECUADOR	254 267	117 375	-53,84	4 849 150	3 030 205	-37,51
PERU	211 667	222 528	5,13	6 081 550	6 273 215	3,15
TRINIDAD AND TOBAGO	2 007	3 400	69,41	46 215	31 949	-30,87
DOMINICAN REPUBLIC	21 035	7 319	-65,21	420 090	204 693	-51,27
EL SALVADOR	10 012	13	-99,87	108 414	511	-99,53
COSTA RICA	20 156	56 682	181,22	667 885	1 303 170	95,12
DOMINICA	0	20 222	-	0	649 687	-
FRENCH POLYNESIA	760	0	-100,00	6 578	0	-100,00
NORFOLK ISLANDS	0	2 304	-	0	105 210	-
GUADELOUPE	0	64	-	0	231	-
UNITED KINGDOM	2 294 316	2 048 170	-10,73	82 363 691	65 548 244	-20,42
NETHERLANDS	3 216 669	3 789 571	17,81	224 656 107	183 476 612	-18,33
FRANCE	3 282 950	3 050 168	-7,09	120 084 117	87 978 554	-26,74
GERMANY, FED. REP. OF	3 586 342	3 522 928	-1,77	95 353 490	100 701 172	5,61
AUSTRIA	34 096	37 292	9,37	1 108 361	1 273 477	14,90
BELGIUM	2 722 162	2 446 131	-10,14	58 238 670	48 920 113	-16,00
SWITZERLAND	635	4 847	663,31	4 057	154 100	3 698,37
LUXEMBOURG	0	4	-	0	1 719	-
MONACO	40	0	-100,00	328	0	-100,00
DENMARK	305 612	228 114	-25,36	3 610 152	2 227 691	-38,29
NORWAY	765	587	-23,27	6 873	5 098	-25,83
SWEDEN	868 818	742 187	-14,58	41 660 919	32 810 805	-21,24
FINLAND	453 532	144 114	-68,22	7 545 973	3 654 118	-51,58
IRELAND	14 519	4 702	-67,61	190 072	59 804	-68,54
ITALY	694 664	779 618	12,23	16 361 973	19 166 679	17,14
SPAIN	489 770	411 392	-16,00	10 531 513	9 627 815	-8,58
PORTUGAL	68 923	121 786	76,70	1 277 672	3 513 902	175,02
GREECE	197 548	438 387	121,91	4 953 217	11 289 349	127,92
ANDORRA	2 179	0	-100,00	55 446	0	-100,00
HUNGARY	1 204 861	1 605 444	33,25	34 569 070	20 340 365	-41,16
POLAND	2 299 034	2 826 748	22,95	69 325 822	85 299 437	23,04
ROMANIA	1 461 406	637 740	-56,36	18 682 545	20 859 427	11,65
BULGARIA	15 232	502	-96,70	364 803	6 721	-98,16
ARMENIA	138	0	-100,00	633	0	-100,00
AZERBAIJAN	327	0	-100,00	16 636	0	-100,00
BELARUS	2 388	2 172	-9,05	12 691	11 381	-10,32
KAZAKHSTAN	127 032	102 003	-19,70	3 026 562	2 124 631	-29,80
TURKMENISTAN	21 709	0	-100,00	174 339	0	-100,00
UKRAINE	189 284	52 318	-72,36	5 366 793	3 106 913	-42,11
LITHUANIA	26 936	19 345	-28,18	943 008	706 361	-25,09
LATVIA	26 730	14 321	-46,42	333 451	208 025	-37,61
ESTONIA	55 166	37 431	-32,15	293 495	166 268	-43,35
GEORGIA	0	8 322	-	0	77 097	-
CROATIA	17 023	7 020	-58,76	615 099	260 947	-57,58
SLOVAKIA	672 586	213 732	-68,22	9 320 849	3 426 599	-63,24
SLOVENIA	3 855	113	-97,07	113 583	379	-99,67
CZECH REPUBLIC	501 822	358 255	-28,61	12 017 421	6 663 800	-44,55
RUSSIA FEDERATION	2 325 213	2 079 606	-10,56	38 878 249	42 565 327	9,48
SERBIA	0	127 039	-	0	3 058 450	-
<b>-FOTOGRAFI DAN OPTIK</b>	<b>11 645 643</b>	<b>8 585 667</b>	<b>-26,28</b>	<b>226 924 299</b>	<b>232 186 374</b>	<b>2,32</b>
JAPAN	119 568	79 473	-33,53	17 386 085	14 530 028	-16,43
HONG KONG	325 836	729 088	123,76	8 135 698	10 830 166	33,12
KOREA, REPUBLIC OF	134 589	212 766	58,09	4 029 425	5 767 205	43,13
TAIWAN	3 635	2 817	-22,50	305 067	340 877	11,74
CHINA	160 755	196 650	22,33	5 422 487	16 136 339	197,58
PAPUA NEW GUINEA	672	46	-93,15	8 657	624	-92,79
THAILAND	54 570	9 683	-82,26	4 141 916	876 127	-78,85
SINGAPORE	9 025 703	5 443 703	-39,69	95 986 699	61 717 366	-35,70
PHILIPPINES	60 975	29 232	-52,06	8 795 011	842 566	-90,42
MALAYSIA	37 668	19 769	-47,52	1 676 253	1 606 719	-4,15
MYANMAR	1 327	332	-74,98	64 841	43 805	-32,44
BRUNEI DARUSSALAM	14	661	4 621,43	45	3 166	6 935,56
LAO PEOPLE'S DEM. REP.	115	0	-100,00	4 298	0	-100,00
VIET NAM	4 544	5 591	23,04	163 350	297 892	82,36
MALDIVES	10 958	35	-99,68	111 438	12 439	-88,84
INDIA	109 528	69 195	-36,82	1 819 693	1 201 730	-33,96
PAKISTAN	1 809	10 045	455,28	98 861	324 425	228,16
BANGLADESH	37	4 821	12 929,73	3 487	34 031	875,94
SRI LANKA	0	14	-	0	1 005	-
IRAQ	3 041	1 792	-41,07	600 188	310 740	-48,23
IRAN (ISLAMIC REPUBLIC OF)	3 593	412	-88,53	62 426	21 228	-65,99

**TABEL 5. PERKEMBANGAN EKSPOR INDONESIA MENURUT KOMODITI DAN NEGARA TUJUAN  
JANUARI-DESEMBER 2013 DAN 2014**

KOMODITI / NEGARA TUJUAN	BERAT BERSIH (KG)		PERUB	NILAI FOB (US \$)		PERUB
	JAN-DES 2013	JAN-DES 2014	%	JAN-DES 2013	JAN-DES 2014	%
(1)	(2)	(3)	(4)	(5)	(6)	(7)
SAUDI ARABIA	394	29	-92,64	37 489	805	-97,85
ISRAEL	2 452	1 750	-28,63	160 966	100 308	-37,68
KUWAIT	0	12	-	0	317	-
LEBANON	132	126	-4,55	568 950	5 620	-99,01
SYRIA ARAB REPUBLIC	289	0	-100,00	4 577	0	-100,00
TURKEY	16 068	25 086	56,12	517 824	832 224	60,72
UNITED ARAB EMIRATES	2 195	7 188	227,47	21 938	91 741	318,18
CYPRUS	0	623	-	0	57 338	-
EGYPT	2 045	2 269	10,95	21 890	24 711	12,89
LIBYAN ARAB JAMAHIRIYA	0	435	-	0	27 591	-
MOROCCO	1 216	3 853	216,86	27 204	128 803	373,47
KENYA	0	13	-	0	3 349	-
MOZAMBIQUE	113	45	-60,18	20 127	16 365	-18,69
TOGO	0	1	-	0	389	-
CAMEROON	30	0	-100,00	20	0	-100,00
NIGERIA	98	2	-97,96	9 310	10	-99,89
GABON	0	40	-	0	2 393	-
COTE D'IVOIRE	9	0	-100,00	20	0	-100,00
SEYCHELLES	0	18	-	0	333	-
CHAD	0	29	-	0	9 371	-
SWAZILAND	213	0	-100,00	7 510	0	-100,00
SOUTH AFRICA	7 859	757	-90,37	584 288	85 928	-85,29
MAURITIUS	996	765	-23,19	40 649	14 148	-65,19
AUSTRALIA	1 190	2 884	142,35	64 228	191 607	198,32
NEW ZEALAND	68	118	73,53	3 637	4 868	33,85
AMERICAN SAMOA	278	0	-100,00	4 070	0	-100,00
EAST TIMOR	32 840	73 891	125,00	130 796	130 393	-0,31
UNITED STATES	1 008 046	1 086 785	7,81	29 076 053	31 375 017	7,91
CANADA	1 168	299	-74,40	369 866	27 825	-92,48
MEXICO	0	223	-	0	8 979	-
CHILE	208	7 876	3 686,54	20 747	456 946	2 102,47
VENEZUELA	0	2	-	0	13	-
ARGENTINA	1 555	9 013	479,61	38 580	500 388	1 197,01
BRAZIL	49 790	28 020	-43,72	1 062 735	461 225	-56,60
COLOMBIA	17 304	22 739	31,41	599 675	895 653	49,36
URUGUAY	0	20	-	0	3 389	-
ECUADOR	2 657	2 332	-12,23	125 561	134 131	6,83
PERU	0	334	-	0	37 154	-
JAMAICA	0	2	-	0	2	-
DOMINICAN REPUBLIC	3 326	3 399	2,19	179 534	193 766	7,93
COSTA RICA	3 323	726	-78,15	104 194	12 262	-88,23
UNITED KINGDOM	81 944	66 004	-19,45	2 140 505	1 656 599	-22,61
NETHERLANDS	6 291	10 959	74,20	451 928	916 777	102,86
FRANCE	6 168	7 167	16,20	615 270	672 246	9,26
GERMANY, FED. REP. OF	94 274	33 837	-64,11	5 133 453	2 663 834	-48,11
AUSTRIA	35	40	14,29	2 844	5 481	92,72
BELGIUM	77	117	51,95	19 395	81 640	320,93
SWITZERLAND	92 892	185 689	99,90	22 222 636	54 463 654	145,08
DENMARK	0	2	-	0	49	-
NORWAY	1 239	6 298	408,31	265 910	148 261	-44,24
SWEDEN	10	0	-100,00	241	0	-100,00
FINLAND	157	17	-89,17	9 647	3 529	-63,42
IRELAND	508	5 009	886,02	118 892	1 206 335	914,65
ITALY	86 373	91 106	5,48	2 234 201	2 542 183	13,78
SPAIN	10 921	2 859	-73,82	567 032	296 873	-47,64
GREECE	15	9	-40,00	4 110	604	-85,30
HUNGARY	7 112	4 594	-35,40	568 267	410 707	-27,73
POLAND	35 333	59 469	68,31	9 510 807	15 636 432	64,41
ROMANIA	0	2 772	-	0	47 698	-
BELARUS	5	0	-100,00	19 692	0	-100,00
KAZAKHSTAN	211	407	92,89	40 143	83 663	108,41
UKRAINE	90	338	275,56	10 015	41 751	316,88
LITHUANIA	0	6	-	0	660	-
LATVIA	92	1	-98,91	14 256	18	-99,87
ESTONIA	0	1	-	0	46	-
GEORGIA	27	0	-100,00	957	0	-100,00
BOSNIA AND HERZEGOVINA	0	12	-	0	1 533	-
SLOVAKIA	18	61	238,89	929	4 620	397,31
SLOVENIA	3 391	1 937	-42,88	41 345	20 270	-50,97
CZECH REPUBLIC	670	5 558	729,55	68 686	222 107	223,37
RUSSIA FEDERATION	2 991	3 569	19,32	244 775	324 964	32,76
<b>-ALAT UKUR</b>	<b>413 002</b>	<b>625 139</b>	<b>51,36</b>	<b>27 601 182</b>	<b>43 584 261</b>	<b>57,91</b>
JAPAN	3 195	5 359	67,73	1 052 062	287 963	-72,63
HONG KONG	6 440	8 075	25,39	248 129	58 162	-76,56
KOREA, REPUBLIC OF	123	0	-100,00	1 923	0	-100,00
TAIWAN	0	46	-	0	567	-

**TABEL 5. PERKEMBANGAN EKSPOR INDONESIA MENURUT KOMODITI DAN NEGARA TUJUAN  
JANUARI-DESEMBER 2013 DAN 2014**

KOMODITI / NEGARA TUJUAN	BERAT BERSIH (KG)		PERUB	NILAI FOB (US \$)		PERUB
	JAN-DES 2013	JAN-DES 2014	%	JAN-DES 2013	JAN-DES 2014	%
(1)	(2)	(3)	(4)	(5)	(6)	(7)
CHINA	56 576	37 391	-33,91	4 257 084	1 924 471	-54,79
PAPUA NEW GUINEA	157	205	30,57	9 510	3 491	-63,29
THAILAND	8 430	16 769	98,92	467 274	238 862	-48,88
SINGAPORE	110 589	356 993	222,81	9 763 715	27 776 384	184,49
PHILIPPINES	7 803	3 435	-55,98	66 080	14 382	-78,24
MALAYSIA	87 114	34 015	-60,95	4 706 388	1 981 266	-57,90
MYANMAR	10	228	2 180,00	402	11 837	2 844,53
BRUNEI DARUSSALAM	1 508	5 549	267,97	46 442	998 438	2 049,86
VIET NAM	3 035	10 941	260,49	417 060	379 595	-8,98
INDIA	1 054	673	-36,15	182 316	82 173	-54,93
PAKISTAN	1 219	1	-99,92	130 022	139	-99,89
BANGLADESH	927	960	3,56	22 914	66 583	190,58
SRI LANKA	199	0	-100,00	55 632	0	-100,00
IRAQ	48	777	1 518,75	5 296	78 566	1 383,50
SAUDI ARABIA	969	3 772	289,27	185 406	290 968	56,94
KUWAIT	111	1 451	1 207,21	16 428	108 360	559,61
OMAN	92	1	-98,91	34 308	1 695	-95,06
TURKEY	0	70	-	0	9 500	-
UNITED ARAB EMIRATES	30 590	21 359	-30,18	924 293	1 050 099	13,61
QATAR	5	16	220,00	2 695	19 223	613,28
EGYPT	1 809	3	-99,83	34 005	3 613	-89,38
TUNISIA	0	15	-	0	6 599	-
ETHIOPIA	0	190	-	0	1 120	-
MOZAMBIQUE	80	150	87,50	6 074	2 322	-61,77
TOGO	0	30	-	0	34	-
GUINEA	0	1	-	0	229	-
ANGOLA	16	0	-100,00	10 284	0	-100,00
CONGO	0	518	-	0	31 428	-
CAMEROON	31	185	496,77	250	178 975	71 490,00
NIGERIA	166	900	442,17	24 929	25 843	3,67
GABON	5	916	18 220,00	1 504	39 697	2 539,43
MAURITANIA	0	342	-	0	10 832	-
BURKINA FASO	0	1	-	0	3	-
SOUTH AFRICA	13	900	6 823,08	2 378	935 780	39 251,56
AUSTRALIA	18 879	15 498	-17,91	842 317	313 141	-62,82
NEW ZEALAND	1 447	4	-99,72	23 894	105	-99,56
EAST TIMOR	776	5 141	562,50	12 913	3 151	-75,60
UNITED STATES	37 994	47 604	25,29	1 304 532	2 739 574	110,00
CANADA	898	315	-64,92	58 472	89 141	52,45
MEXICO	7	8	14,29	1 162	744	-35,97
VENEZUELA	370	5	-98,65	47 569	1 357	-97,15
ARGENTINA	21	0	-100,00	7 267	0	-100,00
BRAZIL	2 782	0	-100,00	4 412	0	-100,00
COLOMBIA	450	41	-90,89	28 357	13 099	-53,81
BOLIVIA	0	152	-	0	140 250	-
ECUADOR	0	422	-	0	31 668	-
PERU	0	205	-	0	46 450	-
TRINIDAD AND TOBAGO	300	0	-100,00	37 491	0	-100,00
GUADELOUPE	85	0	-100,00	314	0	-100,00
UNITED KINGDOM	1 713	11 227	555,40	534 079	442 999	-17,05
NETHERLANDS	103	575	458,25	10 635	372 558	3 403,13
FRANCE	11 734	9 208	-21,53	653 077	397 127	-39,19
GERMANY, FED. REP. OF	9 995	11 850	18,56	582 861	335 495	-42,44
AUSTRIA	722	68	-90,58	161 768	178	-99,89
BELGIUM	725	1 138	56,97	272 891	147 637	-45,90
SWITZERLAND	216	0	-100,00	14 349	0	-100,00
NORWAY	1	666	66 500,00	4 225	48 452	1 046,79
SWEDEN	295	380	28,81	4 400	1 650	-62,50
ITALY	372	1 016	173,12	11 678	124 383	965,11
SPAIN	105	850	709,52	10 287	255 847	2 387,09
LIECHTENSTEIN	8	0	-100,00	451	0	-100,00
POLAND	0	2 087	-	0	39 128	-
ROMANIA	12	2	-83,33	223	6 400	2 769,96
AZERBAIJAN	32	21	-34,38	4 969	1 937	-61,02
KAZAKHSTAN	0	14	-	0	8 047	-
MALTA	0	60	-	0	100	-
SLOVAKIA	0	15	-	0	1 349	-
RUSSIA FEDERATION	646	4 330	570,28	291 786	1 403 095	380,86
<b>-LONCENG, ARLOJI DAN BAGIANNYA</b>	<b>6 844 064</b>	<b>6 499 148</b>	<b>-5,04</b>	<b>215 654 532</b>	<b>240 086 405</b>	<b>11,33</b>
JAPAN	176 343	214 494	21,63	28 878 011	29 695 006	2,83
HONG KONG	673 850	644 391	-4,37	28 698 296	22 642 104	-21,10
KOREA, REPUBLIC OF	128 917	158 974	23,32	2 967 561	8 497 221	186,34
TAIWAN	585 143	479 188	-18,11	5 860 643	6 583 682	12,34
CHINA	191 787	120 553	-37,14	5 180 381	7 785 056	50,28
MACAU	30 494	19 807	-35,05	499 762	515 570	3,16
PAPUA NEW GUINEA	1 854	503	-72,87	70 980	12 181	-82,84

TABEL 5. PERKEMBANGAN EKSPOR INDONESIA MENURUT KOMODITI DAN NEGARA TUJUAN  
JANUARI-DESEMBER 2013 DAN 2014

KOMODITI / NEGARA TUJUAN	BERAT BERSIH (KG)		PERUB	NILAI FOB (US \$)		PERUB
	JAN-DES 2013	JAN-DES 2014	%	JAN-DES 2013	JAN-DES 2014	%
(1)	(2)	(3)	(4)	(5)	(6)	(7)
THAILAND	976 255	684 245	-29,91	22 690 745	16 123 833	-28,94
SINGAPORE	948 736	1 146 290	20,82	26 916 917	56 908 030	111,42
PHILIPPINES	229 381	133 338	-41,87	3 798 308	2 688 874	-29,21
MALAYSIA	329 743	552 064	67,42	9 622 054	12 210 276	26,90
MYANMAR	21 114	35 118	66,33	231 383	363 408	57,06
CAMBODIA	5 210	1 012	-80,58	78 703	15 000	-80,94
BRUNEI DARUSSALAM	3 289	1 348	-59,01	122 443	45 944	-62,48
LAO PEOPLE'S DEM. REP.	0	43	-	0	207	-
VIET NAM	300 617	449 756	49,61	7 236 790	8 076 171	11,60
MALDIVES	15 221	1 815	-88,08	202 205	36 038	-82,18
INDIA	45 975	50 840	10,58	2 855 865	5 181 174	81,42
PAKISTAN	420	7 306	1 639,52	52 837	48 550	-8,11
BANGLADESH	570	30 562	5 261,75	19 480	603 800	2 999,59
SRI LANKA	4 701	2 132	-54,65	38 291	29 638	-22,60
IRAQ	10 367	207	-98,00	24 361	17 022	-30,13
IRAN (ISLAMIC REPUBLIC OF)	9 901	861	-91,30	51 300	22 679	-55,79
SAUDI ARABIA	707	2 395	238,76	13 295	324 395	2 339,98
ISRAEL	99	0	-100,00	8 298	0	-100,00
KUWAIT	16	30	87,50	520	5 110	882,69
JORDAN	404	800	98,02	9 081	18 500	103,72
LEBANON	0	2 077	-	0	36 225	-
YEMEN	5	101	1 920,00	160	4 420	2 662,50
OMAN	2 207	2 030	-8,02	23 719	20 044	-15,49
TURKEY	55	0	-100,00	7 503	0	-100,00
UNITED ARAB EMIRATES	2 700	16 621	515,59	345 373	448 194	29,77
QATAR	2 317	307	-86,75	36 160	18 686	-48,32
BAHRAIN	0	1 000	-	0	215 062	-
EGYPT	0	2 395	-	0	46 185	-
LIBYAN ARAB JAMAHIRIYA	0	1	-	0	2 762	-
MOROCCO	147 978	178 299	20,49	1 979 195	3 137 431	58,52
SUDAN	45	0	-100,00	1 377	0	-100,00
ETHIOPIA	0	376	-	0	5 691	-
TANZANIA, UNITED REP. OF	0	14 619	-	0	445 832	-
MADAGASCAR	6 921	0	-100,00	102 997	0	-100,00
KENYA	407	403	-0,98	19 943	10 800	-45,85
REUNION	0	140	-	0	1 009	-
TOGO	0	33	-	0	141	-
GHANA	0	77	-	0	611	-
LIBERIA	419	0	-100,00	350	0	-100,00
GUINEA	0	8 000	-	0	6 250	-
ANGOLA	11	202	1 736,36	409	12 365	2 923,23
CONGO	0	4	-	0	1 150	-
CAMEROON	17 525	25 700	46,65	694 782	971 007	39,76
NIGERIA	8 875	1 763	-80,14	71 925	15 475	-78,48
GABON	27 319	4 391	-83,93	729 464	145 486	-80,06
COTE D'IVOIRE	246 003	373 099	51,66	3 115 354	4 617 401	48,21
SENEGAL	116 192	39 958	-65,61	775 054	393 063	-49,29
MAURITANIA	0	42	-	0	3 875	-
MALI	18	7 504	41 588,89	209	208 926	99 864,59
BURKINA FASO	21	26 209	124 704,76	219	401 638	183 296,35
UGANDA	2	12 020	600 900,00	550	172 911	31 338,36
NIGER	26 430	53 100	100,91	247 083	448 569	81,55
DJIBOUTI	0	16	-	0	228	-
SOUTH AFRICA	110 916	96 907	-12,63	630 907	488 415	-22,59
MALAWI	19 411	0	-100,00	570 482	0	-100,00
MAURITIUS	0	1	-	0	24	-
MAYOTTE	361	0	-100,00	12 344	0	-100,00
AUSTRALIA	346 680	69 400	-79,98	4 233 884	2 243 024	-47,02
NEW ZEALAND	12 336	5 323	-56,85	277 518	164 706	-40,65
GUAM	0	170	-	0	3 700	-
COOK ISLANDS	1 160	0	-100,00	12 288	0	-100,00
FIJI	23 582	12 438	-47,26	277 625	140 670	-49,33
SOLOMON ISLANDS	10	17	70,00	659	925	40,36
PITCAIRN	0	256	-	0	161	-
EAST TIMOR	63 428	32 745	-48,37	1 946 584	99 406	-94,89
UNITED STATES	136 586	146 815	7,49	18 319 199	14 562 999	-20,50
CANADA	5 780	11 475	98,53	407 142	525 251	29,01
MEXICO	160	2 465	1 440,63	6 842	189 953	2 676,28
GUATEMALA	82 109	67 937	-17,26	1 408 790	1 205 159	-14,45
HONDURAS	127	0	-100,00	1 140	0	-100,00
NICARAGUA	5 850	33 487	472,43	167 310	547 493	227,23
PANAMA	139	0	-100,00	4 471	0	-100,00
CUBA	351	103	-70,66	17 840	6 032	-66,19
CHILE	33 782	50 362	49,08	666 155	993 990	49,21
VENEZUELA	145	442	204,83	14 761	96 899	556,45
ARGENTINA	15 181	4 046	-73,35	531 628	177 732	-66,57
BRAZIL	8 556	39 077	356,72	1 354 122	1 787 676	32,02

**TABEL 5. PERKEMBANGAN EKSPOR INDONESIA MENURUT KOMODITI DAN NEGARA TUJUAN  
JANUARI-DESEMBER 2013 DAN 2014**

KOMODITI / NEGARA TUJUAN	BERAT BERSIH (KG)		PERUB	NILAI FOB (US \$)		PERUB
	JAN-DES 2013	JAN-DES 2014	%	JAN-DES 2013	JAN-DES 2014	%
(1)	(2)	(3)	(4)	(5)	(6)	(7)
COLOMBIA	37 767	3	-99,99	377 295	164	-99,96
BOLIVIA	2 900	300	-89,66	71 220	2 220	-96,88
URUGUAY	0	1	-	0	10	-
PARAGUAY	0	3	-	0	80	-
PERU	0	192	-	0	1 444	-
DOMINICAN REPUBLIC	7 719	6	-99,92	16 707	190	-98,86
EL SALVADOR	2	0	-100,00	40	0	-100,00
COSTA RICA	47	0	-100,00	724	0	-100,00
CAPE VERDE	5 367	21	-99,61	160 706	256	-99,84
UNITED KINGDOM	26 264	11 031	-58,00	2 728 648	615 922	-77,43
NETHERLANDS	9 185	7 202	-21,59	363 778	179 375	-50,69
FRANCE	355 168	185 122	-47,88	13 090 227	7 686 665	-41,28
GERMANY, FED. REP. OF	166 873	116 233	-30,35	2 915 824	2 529 247	-13,26
AUSTRIA	257	218	-15,18	2 379	11 370	377,93
BELGIUM	577	847	46,79	102 712	65 411	-36,32
SWITZERLAND	2 303	3 086	34,00	133 654	168 524	26,09
LUXEMBOURG	0	4	-	0	1 140	-
DENMARK	2 448	1 708	-30,23	140 667	143 634	2,11
NORWAY	6 207	1 210	-80,51	40 070	80 829	101,72
SWEDEN	2 393	155	-93,52	237 728	68 564	-71,16
FINLAND	21	948	4 414,29	5 173	55 675	976,26
IRELAND	8 962	10 380	15,82	6 029 172	8 651 914	43,50
ITALY	9 155	2 811	-69,30	138 648	66 371	-52,13
SPAIN	310	32 174	10 278,71	870	671 005	77 027,01
PORTUGAL	864	0	-100,00	3 946	0	-100,00
GREECE	0	748	-	0	375 055	-
HUNGARY	9 393	10 570	12,53	719 709	300 295	-58,28
POLAND	17 813	30 260	69,88	2 807 949	4 629 752	64,88
ROMANIA	15	0	-100,00	255	0	-100,00
AZERBAIJAN	172	113	-34,30	25 426	18 945	-25,49
KAZAKHSTAN	0	1 584	-	0	276 646	-
UKRAINE	68	5	-92,65	4 878	116	-97,62
LATVIA	0	27	-	0	1 327	-
SLOVAKIA	4 820	0	-100,00	216 000	0	-100,00
SLOVENIA	1 440	28	-98,06	111 500	601	-99,46
CZECH REPUBLIC	2 340	0	-100,00	66 600	0	-100,00
RUSSIA FEDERATION	0	133	-	0	8 537	-
<b>-COKLAT OLAHAN</b>	<b>218 400 793</b>	<b>264 679 508</b>	<b>21,19</b>	<b>719 170 872</b>	<b>1 067 292 477</b>	<b>48,41</b>
JAPAN	5 851 659	6 035 299	3,14	25 845 525	36 181 927	39,99
HONG KONG	181 681	208 197	14,59	657 136	708 978	7,89
KOREA, DEM. PEOPLE'S REP.	6 125	0	-100,00	20 735	0	-100,00
KOREA, REPUBLIC OF	1 075 759	1 048 295	-2,55	3 024 623	3 107 408	2,74
TAIWAN	414 255	291 947	-29,52	1 123 625	713 831	-36,47
CHINA	11 605 110	16 933 159	45,91	30 367 098	63 180 150	108,05
MONGOLIA	28 000	14 375	-48,66	63 000	29 125	-53,77
PAPUA NEW GUINEA	13 979	41 608	197,65	45 948	161 612	251,73
THAILAND	9 315 558	8 121 283	-12,82	26 664 371	20 882 918	-21,68
SINGAPORE	2 657 931	2 043 925	-23,10	9 904 652	10 353 662	4,53
PHILIPPINES	7 704 732	10 342 334	34,23	25 279 061	30 810 737	21,88
MALAYSIA	45 043 202	57 852 559	28,44	139 254 082	188 144 560	35,11
MYANMAR	115 894	96 529	-16,71	407 493	310 159	-23,89
CAMBODIA	7 392	16 505	123,28	34 536	53 392	54,60
BRUNEI DARUSSALAM	259 689	131 979	-49,18	675 409	511 839	-24,22
NEPAL	5 000	0	-100,00	13 769	0	-100,00
VIET NAM	390 148	450 761	15,54	989 381	1 254 376	26,78
MALDIVES	32 731	62 696	91,55	151 595	295 734	95,08
INDIA	3 675 252	5 493 739	49,48	9 775 908	16 810 231	71,96
PAKISTAN	359 077	520 732	45,02	812 907	1 668 818	105,29
BANGLADESH	346 369	270 648	-21,86	924 747	953 505	3,11
SRI LANKA	107 101	96 898	-9,53	192 275	161 322	-16,10
IRAN (ISLAMIC REPUBLIC OF)	443 520	170 576	-61,54	798 357	278 026	-65,18
SAUDI ARABIA	566 433	613 040	8,23	1 962 409	2 444 268	24,55
ISRAEL	157 000	26 000	-83,44	349 729	37 700	-89,22
KUWAIT	291 979	223 029	-23,61	836 480	714 486	-14,58
JORDAN	43 080	9 582	-77,76	117 808	34 896	-70,38
LEBANON	0	43 140	-	0	72 610	-
YEMEN	1 120 457	893 094	-20,29	2 316 931	1 766 210	-23,77
OMAN	5 520	13 029	136,03	17 164	65 338	280,67
SYRIA ARAB REPUBLIC	0	28 000	-	0	55 492	-
TURKEY	1 899 000	1 333 600	-29,77	5 009 902	3 330 347	-33,52
UNITED ARAB EMIRATES	2 685 745	3 765 532	40,20	9 499 854	17 512 488	84,34
QATAR	11 923	13 028	9,27	40 010	40 331	0,80
BAHRAIN	132 679	114 698	-13,55	413 032	340 543	-17,55
EGYPT	1 238 950	722 531	-41,68	4 066 947	1 177 634	-71,04
LIBYAN ARAB JAMAHIRIYA	28 302	0	-100,00	43 428	0	-100,00
MOROCCO	102 000	56 000	-45,10	260 012	109 944	-57,72



**TABEL 5. PERKEMBANGAN EKSPOR INDONESIA MENURUT KOMODITI DAN NEGARA TUJUAN  
JANUARI-DESEMBER 2013 DAN 2014**

KOMODITI / NEGARA TUJUAN	BERAT BERSIH (KG)		PERUB	NILAI FOB (US \$)		PERUB
	JAN-DES 2013	JAN-DES 2014	%	JAN-DES 2013	JAN-DES 2014	%
(1)	(2)	(3)	(4)	(5)	(6)	(7)
TUNISIA	10 000	0	-100,00	13 500	0	-100,00
ALGERIA	324 000	266 490	-17,75	475 275	339 019	-28,67
SUDAN	1 296	0	-100,00	5 232	0	-100,00
ETHIOPIA	0	14 400	-	0	33 120	-
TANZANIA, UNITED REP. OF	37 680	39 420	4,62	96 262	85 671	-11,00
MADAGASCAR	158 620	142 536	-10,14	117 163	166 546	42,15
SOMALIA	0	1 600	-	0	23 100	-
KENYA	50 420	100 645	99,61	159 983	232 506	45,33
MOZAMBIQUE	367	12 097	3 196,19	1 843	49 873	2 606,08
TOGO	175 398	36 224	-79,35	492 424	95 750	-80,56
GHANA	81 200	55 160	-32,07	227 495	156 025	-31,42
ANGOLA	26 180	78 440	199,62	42 735	182 190	326,33
CAMEROON	59 000	130 132	120,56	117 710	283 513	140,86
NIGERIA	1 814 354	2 301 114	26,83	4 844 546	6 123 158	26,39
SIERRA LEONE	0	17 000	-	0	18 495	-
SENEGAL	0	96 000	-	0	85 045	-
MAURITANIA	6 020	24 290	303,49	17 630	67 665	283,81
MALI	0	23 680	-	0	59 200	-
BENIN	654 736	781 808	19,41	1 634 851	1 959 684	19,87
BURKINA FASO	0	11 161	-	0	27 904	-
GAMBIA	19 900	0	-100,00	7 960	0	-100,00
NIGER	0	28 512	-	0	59 400	-
SOUTH AFRICA	3 824 960	4 106 955	7,37	11 559 108	16 069 700	39,02
ZIMBABWE	14 000	28 000	100,00	40 600	68 964	69,86
MAURITIUS	76 500	11 752	-84,64	195 043	37 561	-80,74
DEMOCRATIC REP. OF THE CONGO	17 000	0	-100,00	20 655	0	-100,00
AUSTRALIA	10 541 220	11 345 835	7,63	41 596 406	54 313 215	30,57
NEW ZEALAND	1 248 611	2 062 094	65,15	4 335 013	10 760 331	148,22
NEW CALEDONIA	177	0	-100,00	1 116	0	-100,00
VANUATU	0	1 284	-	0	17 637	-
AMERICAN SAMOA	273	32	-88,28	1 762	910	-48,35
FIJI	33 216	185 094	457,24	129 625	538 313	315,28
KIRIBATI	0	32	-	0	128	-
SAMOA	33 188	21 761	-34,43	78 029	51 901	-33,48
SOLOMON ISLANDS	27 741	54 204	95,39	109 603	69 461	-36,62
TONGA	11 418	1 751	-84,66	53 481	25 088	-53,09
EAST TIMOR	205 751	436 730	112,26	433 708	517 195	19,25
UNITED STATES	33 867 344	42 776 417	26,31	136 585 856	255 903 584	87,36
CANADA	6 423 865	3 028 733	-52,85	21 901 837	19 399 039	-11,43
MEXICO	5 360 037	2 456 200	-54,18	18 875 399	11 461 200	-39,28
CHILE	196 410	230 000	17,10	506 001	671 506	32,71
ARGENTINA	1 226 000	602 000	-50,90	3 576 271	1 350 972	-62,22
BRAZIL	4 683 080	5 153 100	10,04	14 202 077	9 755 943	-31,31
BOLIVIA	79 000	72 500	-8,23	158 100	137 750	-12,87
URUGUAY	658 000	1 278 000	94,22	1 223 141	2 288 025	87,06
ECUADOR	50 400	25 200	-50,00	110 000	53 400	-51,45
GUYANA	6 475	5 203	-19,64	32 952	26 328	-20,10
DOMINICAN REPUBLIC	0	10 600	-	0	23 220	-
HAITI	0	3 427	-	0	14 280	-
UNITED KINGDOM	1 920 176	1 010 933	-47,35	6 712 971	6 891 676	2,66
NETHERLANDS	4 708 971	7 584 424	61,06	17 204 153	38 254 938	122,36
FRANCE	3 340 000	2 860 006	-14,37	12 615 388	15 747 278	24,83
GERMANY, FED. REP. OF	17 864 187	30 745 030	72,10	55 885 266	111 134 749	98,86
BELGIUM	190	3 194	1 581,05	8 272	62 546	656,12
SWITZERLAND	500 000	0	-100,00	1 467 121	0	-100,00
DENMARK	0	10 000	-	0	16 870	-
NORWAY	0	43	-	0	986	-
FINLAND	119 903	101 698	-15,18	380 772	226 667	-40,47
ITALY	8	706	8 725,00	20	38	90,00
SPAIN	8 759 500	11 320 950	29,24	17 156 926	18 536 861	8,04
GREECE	311 475	431 564	38,55	891 069	997 398	11,93
VATICAN CITY STATE	0	34 000	-	0	53 700	-
HUNGARY	129 000	145 000	12,40	189 635	233 667	23,22
POLAND	122 000	102 000	-16,39	213 670	108 884	-49,04
ROMANIA	48 000	0	-100,00	44 000	0	-100,00
BULGARIA	50 000	0	-100,00	68 080	0	-100,00
ARMENIA	11 131	8 155	-26,74	29 390	19 020	-35,28
AZERBAIJAN	17 000	0	-100,00	25 500	0	-100,00
TURKMENISTAN	14 000	0	-100,00	39 277	0	-100,00
UKRAINE	283 200	210 700	-25,60	471 535	353 601	-25,01
UZBEKISTAN	66 008	0	-100,00	144 200	0	-100,00
LITHUANIA	114 000	0	-100,00	323 660	0	-100,00
LATVIA	17 000	83 000	388,24	17 850	113 819	537,64
ESTONIA	5 380 000	6 788 600	26,18	21 556 716	42 578 219	97,52
CROATIA	34 000	34 000	0,00	46 240	46 750	1,10
SLOVENIA	250	104 000	41 500,00	1 245	180 700	14 414,06
CZECH REPUBLIC	0	3 945	-	0	43 009	-

**TABEL 5. PERKEMBANGAN EKSPOR INDONESIA MENURUT KOMODITI DAN NEGARA TUJUAN  
JANUARI-DESEMBER 2013 DAN 2014**

KOMODITI / NEGARA TUJUAN	BERAT BERSIH (KG)		PERUB	NILAI FOB (US \$)		PERUB
	JAN-DES 2013	JAN-DES 2014	%	JAN-DES 2013	JAN-DES 2014	%
(1)	(2)	(3)	(4)	(5)	(6)	(7)
RUSSIA FEDERATION	4 663 725	6 941 600	48,84	17 737 585	33 812 989	90,63
<b>-GULA TETES</b>	<b>537 571 091</b>	<b>938 661 532</b>	<b>74,61</b>	<b>66 420 978</b>	<b>111 874 439</b>	<b>68,43</b>
JAPAN	18 002 980	27 064 231	50,33	2 025 331	2 803 943	38,44
HONG KONG	2 970	15 860	434,01	3 314	23 761	616,99
KOREA, REPUBLIC OF	227 814 865	447 845 330	96,58	26 787 406	53 969 704	101,47
TAIWAN	60 501 290	117 335 456	93,94	7 789 146	14 436 985	85,35
CHINA	0	11	-	0	27	-
THAILAND	6 000 000	48 552 403	709,21	750 000	5 381 779	617,57
SINGAPORE	24 284	40 410	66,41	57 540	49 403	-14,14
PHILIPPINES	19 556 880	55 354 714	183,04	2 335 012	5 936 517	154,24
MALAYSIA	8 014 886	13 000 000	62,20	921 814	1 367 500	48,35
VIET NAM	124 306 061	31 640 757	-74,55	15 419 002	3 529 445	-77,11
MALDIVES	110	0	-100,00	340	0	-100,00
INDIA	0	37	-	0	331	-
SAUDI ARABIA	0	6 384	-	0	44 930	-
ISRAEL	2 000	0	-100,00	6 667	0	-100,00
YEMEN	505	500	-0,99	580	250	-56,90
SOMALIA	0	17 339	-	0	89 579	-
MOZAMBIQUE	10 800	55 081	410,01	52 418	268 526	412,28
TOGO	0	10 800	-	0	52 650	-
LIBERIA	0	10 800	-	0	52 650	-
SIERRA LEONE	28 600	0	-100,00	117 000	0	-100,00
COTE D'IVOIRE	12 870	10 800	-16,08	52 650	52 650	0,00
SENEGAL	12 870	21 600	67,83	52 650	105 300	100,00
UGANDA	106 027	48 135	-54,60	818 364	370 093	-54,78
SOUTH AFRICA	0	10 000 000	-	0	1 100 000	-
AUSTRALIA	1 107	90 438	8 069,65	2 911	221 470	7 508,04
NEW ZEALAND	6 460 450	30 392 322	370,44	746 807	3 379 418	352,52
UNITED STATES	943	0	-100,00	5 159	0	-100,00
ECUADOR	3 000	0	-100,00	9 000	0	-100,00
PUERTO RICO	12 000 000	0	-100,00	1 546 800	0	-100,00
NETHERLANDS	30 597 090	140 648 080	359,68	3 939 999	16 665 749	322,99
GERMANY, FED. REP. OF	9 400 000	0	-100,00	1 287 800	0	-100,00
BELGIUM	23	44	91,30	12	29	141,67
NORWAY	800	0	-100,00	2 232	0	-100,00
SPAIN	14 706 680	16 500 000	12,19	1 680 074	1 971 750	17,36
SLOVENIA	3 000	0	-100,00	10 950	0	-100,00
<b>-KERUPUK UDANG</b>	<b>8 536 860</b>	<b>8 323 379</b>	<b>-2,50</b>	<b>19 995 346</b>	<b>20 531 378</b>	<b>2,68</b>
JAPAN	30 764	29 988	-2,52	114 122	92 478	-18,97
HONG KONG	98 804	76 033	-23,05	359 837	274 803	-23,63
KOREA, REPUBLIC OF	1 244 416	1 171 358	-5,87	2 687 972	2 683 780	-0,16
TAIWAN	60 437	124 935	106,72	131 292	281 796	114,63
CHINA	169 498	296 915	75,17	544 093	1 000 011	83,79
SINGAPORE	197 288	140 575	-28,75	394 762	270 491	-31,48
PHILIPPINES	101	5 108	4 957,43	1 209	7 571	526,22
MALAYSIA	582 964	582 243	-0,12	485 008	317 635	-34,51
BRUNEI DARUSSALAM	0	2 445	-	0	1 342	-
INDIA	24 000	0	-100,00	22 694	0	-100,00
SAUDI ARABIA	440 452	321 210	-27,07	929 242	703 146	-24,33
YEMEN	350	1 045	198,57	93	5 001	5 277,42
UNITED ARAB EMIRATES	15 620	24 783	58,66	18 010	48 558	169,62
NIGERIA	83 340	12 240	-85,31	123 534	19 339	-84,35
AUSTRALIA	36 821	1 457	-96,04	119 147	6 094	-94,89
NEW CALEDONIA	2 389	0	-100,00	3 007	0	-100,00
EAST TIMOR	17 022	22 340	31,24	11 911	19 026	59,73
UNITED STATES	203 964	136 326	-33,16	777 586	514 932	-33,78
CANADA	3 924	6 050	54,18	21 846	34 230	56,69
SURINAME	180	180	0,00	1 230	1 245	1,22
UNITED KINGDOM	1 345 972	1 563 468	16,16	3 505 386	4 120 582	17,55
NETHERLANDS	3 583 972	3 336 773	-6,90	8 690 475	8 706 831	0,19
FRANCE	260 222	179 635	-30,97	608 723	439 485	-27,80
GERMANY, FED. REP. OF	99 524	238 665	139,81	335 351	825 963	146,30
BELGIUM	0	1 800	-	0	10 499	-
SWITZERLAND	0	700	-	0	2 693	-
DENMARK	0	13 955	-	0	39 603	-
IRELAND	19 300	0	-100,00	63 970	0	-100,00
SPAIN	15 536	33 152	113,39	44 846	104 244	132,45
<b>-BUAH/SAYURAN OLAHAN</b>	<b>586 382 492</b>	<b>828 327 777</b>	<b>41,26</b>	<b>432 576 314</b>	<b>614 898 309</b>	<b>42,15</b>
JAPAN	11 389 256	12 688 647	11,41	12 557 345	14 055 327	11,93
HONG KONG	1 901 584	1 613 592	-15,14	2 623 395	2 315 561	-11,73
KOREA, DEM. PEOPLE'S REP.	7 678	5 388	-29,83	31 757	22 405	-29,45
KOREA, REPUBLIC OF	1 860 364	2 475 380	33,06	2 519 373	3 939 179	56,36
TAIWAN	2 318 939	1 346 663	-41,93	6 049 252	3 453 576	-42,91
CHINA	24 333 364	145 214 822	496,77	11 130 064	43 346 979	289,46

TABEL 5. PERKEMBANGAN EKSPOR INDONESIA MENURUT KOMODITI DAN NEGARA TUJUAN  
JANUARI-DESEMBER 2013 DAN 2014

KOMODITI / NEGARA TUJUAN	BERAT BERSIH (KG)		PERUB	NILAI FOB (US \$)		PERUB
	JAN-DES 2013	JAN-DES 2014	%	JAN-DES 2013	JAN-DES 2014	%
(1)	(2)	(3)	(4)	(5)	(6)	(7)
MACAU	1 000	0	-100,00	3 700	0	-100,00
PAPUA NEW GUINEA	18 521	67 136	262,49	83 446	376 290	350,94
THAILAND	19 607 135	74 576 152	280,35	7 350 497	18 636 735	153,54
SINGAPORE	30 868 661	31 686 465	2,65	26 969 804	33 023 186	22,45
PHILIPPINES	24 551 318	41 053 486	67,21	11 192 811	27 187 737	142,90
MALAYSIA	192 208 433	206 968 157	7,68	28 382 374	29 238 499	3,02
CAMBODIA	128	13 464	10 418,75	951	5 148	441,32
BRUNEI DARUSSALAM	188 483	156 520	-16,96	465 946	470 709	1,02
VIET NAM	28 827 769	48 330 639	67,65	36 907 367	65 092 629	76,37
MALDIVES	34 973	30 171	-13,73	45 255	34 366	-24,06
INDIA	20 694 530	14 603 857	-29,43	28 184 059	21 555 847	-23,52
PAKISTAN	9 993 571	4 219 109	-57,78	3 230 769	1 896 616	-41,30
BANGLADESH	2 725 883	12 889 817	372,87	2 304 216	14 864 454	545,10
SRI LANKA	45 000	34 126	-24,16	6 000	42 466	607,77
IRAQ	0	234 000	-	0	520 853	-
IRAN (ISLAMIC REPUBLIC OF)	124 235	68 900	-44,54	128 117	110 320	-13,89
SAUDI ARABIA	4 078 079	3 825 542	-6,19	5 940 991	5 732 577	-3,51
ISRAEL	1 325 930	1 811 377	36,61	2 159 962	2 833 845	31,20
KUWAIT	549 672	610 775	11,12	733 815	999 369	36,19
JORDAN	1 634 244	1 086 093	-33,54	3 372 895	2 886 523	-14,42
LEBANON	492 070	130 385	-73,50	1 687 680	324 226	-80,79
YEMEN	151 787	37 029	-75,60	183 239	69 522	-62,06
OMAN	115 000	3 991	-96,53	163 413	22 390	-86,30
SYRIA ARAB REPUBLIC	117 640	220 340	87,30	269 510	724 695	168,89
TURKEY	1 996 100	3 582 630	79,48	2 749 178	7 691 106	179,76
UNITED ARAB EMIRATES	3 850 244	3 874 128	0,62	5 387 118	7 297 257	35,46
QATAR	227 663	237 699	4,41	443 349	467 393	5,42
BAHRAIN	385 329	337 381	-12,44	589 584	638 385	8,28
CYPRUS	14 400	50 500	250,69	12 960	112 350	766,90
EGYPT	3 594 752	2 171 395	-39,60	5 170 977	4 195 489	-18,86
LIBYAN ARAB JAMAHIRIYA	119 518	166 277	39,12	105 516	210 581	99,57
MOROCCO	176 000	25 000	-85,80	234 300	38 290	-83,66
TUNISIA	146 415	133 960	-8,51	693 835	740 082	6,67
ALGERIA	438 820	255 754	-41,72	553 534	445 140	-19,58
SUDAN	101 821	299 727	194,37	165 808	671 005	304,69
ETHIOPIA	17 690	33 170	87,51	17 732	45 446	156,29
MADAGASCAR	0	5 000	-	0	10 750	-
SOMALIA	10 440	200 597	1 821,43	43 200	942 536	2 081,80
KENYA	13 000	25 000	92,31	8 865	55 250	523,24
MOZAMBIQUE	39 954	12 500	-68,71	61 212	24 850	-59,40
ANGOLA	193 550	257 500	33,04	317 850	527 130	65,84
CAMEROON	26 025	2 480	-90,47	36 880	6 266	-83,01
NIGERIA	284 705	128 075	-55,01	792 335	294 745	-62,80
SENEGAL	11 520	24 960	116,67	48 000	63 400	32,08
MAURITANIA	0	540	-	0	2 460	-
BENIN	4 500	43 900	875,56	5 138	57 078	1 010,90
GAMBIA	92 184	35 040	-61,99	391 268	199 200	-49,09
SEYCHELLES	0	17 925	-	0	38 062	-
SOUTH AFRICA	1 338 562	1 394 730	4,20	1 971 016	2 833 130	43,74
MAURITIUS	91 815	45 428	-50,52	158 623	137 504	-13,31
AUSTRALIA	6 686 398	6 568 144	-1,77	10 323 441	10 905 422	5,64
NEW ZEALAND	1 418 884	1 087 286	-23,37	1 894 959	2 526 672	33,34
NEW CALEDONIA	137	1 628	1 088,32	1 320	3 036	130,00
VANUATU	0	70	-	0	118	-
FIJI	5 346	11 337	112,07	3 513	8 151	132,02
SAMOA	270	0	-100,00	167	0	-100,00
CHRISTMAS ISLANDS	34	187	450,00	232	677	191,81
EAST TIMOR	323 228	191 989	-40,60	170 354	135 447	-20,49
UNITED STATES	58 123 070	61 471 128	5,76	67 973 163	74 829 655	10,09
CANADA	1 864 684	1 723 552	-7,57	3 565 975	3 134 048	-12,11
MEXICO	6 495 768	3 321 637	-48,86	5 077 544	2 712 737	-46,57
PANAMA	34 107	31 075	-8,89	39 225	34 712	-11,51
SURINAME	1 700	7 575	345,59	2 640	10 742	306,89
CHILE	1 771 503	1 022 589	-42,28	1 606 115	1 204 443	-25,01
ARGENTINA	12 441 306	11 076 849	-10,97	11 095 479	12 634 614	13,87
BRAZIL	6 823 921	11 081 030	62,39	10 348 111	23 834 859	130,33
COLOMBIA	105 768	117 822	11,40	98 670	142 574	44,50
BOLIVIA	55 080	116 800	112,06	48 600	137 670	183,27
URUGUAY	958 066	1 094 688	14,26	1 088 797	1 857 177	70,57
PARAGUAY	140 000	245 500	75,36	195 212	492 410	152,24
PERU	1 030 895	1 221 705	18,51	1 077 040	1 583 471	47,02
GUYANA	42 384	29 567	-30,24	24 029	23 701	-1,37
PUERTO RICO	140 376	209 152	48,99	218 045	201 098	-7,77
DOMINICAN REPUBLIC	12 500	213 127	1 605,02	15 000	247 898	1 552,65
COSTA RICA	144 500	280 650	94,22	191 690	627 138	227,16
DOMINICA	0	25 000	-	0	50 450	-
FRENCH POLYNESIA	0	480	-	0	3 117	-

TABEL 5. PERKEMBANGAN EKSPOR INDONESIA MENURUT KOMODITI DAN NEGARA TUJUAN  
JANUARI-DESEMBER 2013 DAN 2014

KOMODITI / NEGARA TUJUAN	BERAT BERSIH (KG)		PERUB	NILAI FOB (US \$)		PERUB
	JAN-DES 2013	JAN-DES 2014	%	JAN-DES 2013	JAN-DES 2014	%
(1)	(2)	(3)	(4)	(5)	(6)	(7)
MARTINIQUE	93 810	18 000	-80,81	125 112	23 271	-81,40
UNITED KINGDOM	2 963 237	3 862 159	30,34	3 893 229	7 095 891	82,26
NETHERLANDS	17 904 399	25 553 853	42,72	17 431 188	36 646 698	110,24
FRANCE	3 337 512	3 905 430	17,02	3 079 290	3 914 607	27,13
GERMANY, FED. REP. OF	18 789 437	17 721 454	-5,68	19 685 362	27 909 318	41,78
AUSTRIA	901 882	483 313	-46,41	878 672	661 323	-24,74
BELGIUM	2 332 854	3 584 895	53,67	3 248 832	6 838 864	110,50
SWITZERLAND	1 357 708	918 096	-32,38	1 552 907	1 169 243	-24,71
DENMARK	1 211 111	1 602 431	32,31	1 266 894	2 017 127	59,22
NORWAY	1 683 953	1 820 432	8,10	2 072 476	2 493 463	20,31
SWEDEN	2 611 846	1 905 038	-27,06	2 710 752	2 365 780	-12,73
FINLAND	3 377 656	5 437 844	60,99	3 169 351	6 362 656	100,76
IRELAND	26 475	145 192	448,41	43 056	211 493	391,20
ITALY	4 755 237	5 970 689	25,56	5 769 212	8 284 519	43,60
SPAIN	17 387 422	16 270 325	-6,42	19 765 474	20 443 336	3,43
PORTUGAL	474 600	600 300	26,49	632 986	1 210 622	91,26
ICELAND	13 620	0	-100,00	18 125	0	-100,00
GREECE	1 094 685	1 589 975	45,24	1 254 074	2 089 255	66,60
HUNGARY	184 968	473 016	155,73	262 595	679 090	158,61
POLAND	1 999 383	4 271 501	113,64	2 482 141	5 874 776	136,68
ROMANIA	53 071	66 105	24,56	42 895	62 075	44,71
BULGARIA	1 338 875	26 000	-98,06	648 847	55 081	-91,51
ALBANIA	12 225	0	-100,00	18 338	0	-100,00
ARMENIA	12 500	25 000	100,00	19 750	56 625	186,71
BELARUS	6 000	21 000	250,00	8 460	35 857	323,84
KAZAKHSTAN	0	25 000	-	0	40 950	-
UKRAINE	1 396 516	1 370 832	-1,84	1 567 638	2 605 488	66,20
UZBEKISTAN	0	52 946	-	0	54 125	-
LITHUANIA	258 449	384 708	48,85	268 650	484 868	80,48
LATVIA	139 250	314 484	125,84	175 374	427 974	144,04
ESTONIA	52 884	25 500	-51,78	39 621	56 150	41,72
GEORGIA	40 628	97 500	139,98	25 460	141 169	454,47
CROATIA	715 956	481 748	-32,71	677 829	779 203	14,96
BOSNIA AND HERZEGOVINA	26 000	13 000	-50,00	31 200	27 820	-10,83
SLOVAKIA	0	476 080	-	0	381 680	-
SLOVENIA	856 250	1 059 260	23,71	862 361	1 981 205	129,74
CZECH REPUBLIC	395 097	1 089 999	175,88	452 769	1 165 771	157,48
RUSSIA FEDERATION	6 616 817	6 150 786	-7,04	8 699 792	11 381 985	30,83
<b>-MINUMAN OLAHAN</b>	<b>205 942 355</b>	<b>220 940 421</b>	<b>7,28</b>	<b>161 785 952</b>	<b>158 655 833</b>	<b>-1,93</b>
JAPAN	24 429 991	16 453 565	-32,65	21 526 114	14 268 391	-33,72
HONG KONG	10 599 159	7 175 642	-32,30	10 059 578	5 754 291	-42,80
KOREA, REPUBLIC OF	9 480 438	351 655	-96,29	8 256 878	340 697	-95,87
TAIWAN	4 863 764	3 050 024	-37,29	4 687 217	2 857 116	-39,04
CHINA	285 818	1 401 307	390,28	1 941 322	1 308 645	-32,59
MONGOLIA	16 676	16 164	-3,07	19 242	14 170	-26,36
MACAU	173 080	175 099	1,17	123 715	147 922	19,57
PAPUA NEW GUINEA	4 545 019	5 374 442	18,25	2 088 835	2 427 469	16,21
THAILAND	4 045 403	4 560 251	12,73	4 444 991	3 894 973	-12,37
SINGAPORE	28 981 360	33 744 573	16,44	28 656 027	23 662 691	-17,43
PHILIPPINES	26 369 867	55 067 432	108,83	24 647 668	49 682 665	101,57
MALAYSIA	7 651 667	5 914 936	-22,70	7 979 728	5 637 575	-29,35
MYANMAR	43 825	78 488	79,09	41 727	64 228	53,92
CAMBODIA	48 665	132 939	173,17	43 007	79 209	84,18
BRUNEI DARUSSALAM	5 895 709	6 267 105	6,30	2 649 535	2 969 400	12,07
VIET NAM	1 057 427	1 185 987	12,16	784 311	828 664	5,66
MALDIVES	314 072	358 328	14,09	362 156	277 705	-23,32
INDIA	3 168	6 183	95,17	12 600	12 337	-2,09
PAKISTAN	60 397	100 599	66,56	91 634	239 828	161,72
BANGLADESH	21 874	0	-100,00	19 890	0	-100,00
IRAN (ISLAMIC REPUBLIC OF)	87 480	0	-100,00	197 400	0	-100,00
SAUDI ARABIA	572 693	864 353	50,93	291 617	487 857	67,29
KUWAIT	10 249	16 781	63,73	7 192	10 630	47,80
LEBANON	25 600	0	-100,00	30 852	0	-100,00
YEMEN	2 773	38 136	1 275,26	2 485	91 049	3 563,94
OMAN	500 994	2 078 093	314,79	319 298	1 312 413	311,03
UNITED ARAB EMIRATES	543 496	2 347 035	331,84	391 905	1 631 946	316,41
QATAR	109 835	177 389	61,50	71 769	111 144	54,86
BAHRAIN	35 225	226 652	543,44	23 029	148 490	544,80
EGYPT	13 215	13 215	0,00	9 825	9 870	0,46
LIBYAN ARAB JAMAHIRIYA	34 080	12 000	-64,79	12 110	7 600	-37,24
ALGERIA	24 192	0	-100,00	30 912	0	-100,00
SUDAN	198 914	176 032	-11,50	159 420	134 928	-15,36
TANZANIA, UNITED REP. OF	25 600	53 210	107,85	28 480	70 188	146,45
MADAGASCAR	18 970	7 030	-62,94	1 939	18 752	867,10
SOMALIA	14 390	69 067	379,97	9 180	42 855	366,83
KENYA	129 629	121 617	-6,18	107 350	84 591	-21,20

TABEL 5. PERKEMBANGAN EKSPOR INDONESIA MENURUT KOMODITI DAN NEGARA TUJUAN  
JANUARI-DESEMBER 2013 DAN 2014

KOMODITI / NEGARA TUJUAN	BERAT BERSIH (KG)		PERUB	NILAI FOB (US \$)		PERUB
	JAN-DES 2013	JAN-DES 2014	%	JAN-DES 2013	JAN-DES 2014	%
(1)	(2)	(3)	(4)	(5)	(6)	(7)
TOGO	23 772	19 463	-18,13	8 721	8 119	-6,90
GHANA	0	35 500	-	0	44 666	-
LIBERIA	0	16 309	-	0	17 015	-
GUINEA	2 106	28 770	1 266,10	2 048	7 376	260,16
CONGO	740	599	-19,05	399	83	-79,20
CAMEROON	14 975	406	-97,29	17 442	144	-99,17
NIGERIA	274 908	117 972	-57,09	417 885	155 173	-62,87
SIERRA LEONE	4 329	5 922	36,80	4 460	9 823	120,25
GABON	0	588	-	0	1 170	-
COTE D'IVOIRE	45	611	1 257,78	51	681	1 235,29
SENEGAL	88	3 264	3 609,09	134	1 193	790,30
MALI	13	0	-100,00	12	0	-100,00
BENIN	17 762	0	-100,00	14 165	0	-100,00
GAMBIA	145	0	-100,00	86	0	-100,00
SEYCHELLES	1 281	1 980	54,57	2 073	755	-63,58
UGANDA	64	0	-100,00	8	0	-100,00
NIGER	0	364	-	0	135	-
SOUTH AFRICA	0	43	-	0	10	-
COMOROS	0	37 488	-	0	63 347	-
AUSTRALIA	5 659 723	2 801 758	-50,50	6 381 496	2 590 999	-59,40
NEW ZEALAND	85 790	73 103	-14,79	62 140	70 138	12,87
MICRONESIA, FED. STATES OF	36 750	49 854	35,66	6 410	8 924	39,22
NAURU	174 637	266 411	52,55	59 598	41 858	-29,77
NEW CALEDONIA	1 025	1 498	46,15	838	5 282	530,31
NORTHERN MARIANA ISLANDS	3 741	7 302	95,19	4 652	13 596	192,26
VANUATU	41 425	37 638	-9,14	19 778	24 763	25,20
AMERICAN SAMOA	102 576	224 098	118,47	50 370	108 842	116,08
FIJI	8 590	1 080	-87,43	17 008	2 214	-86,98
KIRIBATI	122 466	234 518	91,50	26 575	73 332	175,94
MARSHALL ISLANDS	0	16 272	-	0	2 712	-
SAMOA	22 305	11 114	-50,17	21 726	15 866	-26,97
SOLOMON ISLANDS	382 874	451 098	17,82	92 533	158 992	71,82
TONGA	34 954	16 350	-53,22	68 761	19 123	-72,19
TUVALU	737	0	-100,00	567	0	-100,00
CHRISTMAS ISLANDS	17 379	540	-96,89	50 991	3 358	-93,41
PITCAIRN	33 080	0	-100,00	17 360	0	-100,00
EAST TIMOR	46 366 986	45 951 146	-0,90	15 465 707	16 070 931	3,91
UNITED STATES	16 153 741	14 280 936	-11,59	13 438 221	12 365 099	-7,99
CANADA	470 359	530 400	12,76	389 269	449 919	15,58
PANAMA	10 175	0	-100,00	12 925	0	-100,00
SURINAME	0	1 424	-	0	5 037	-
TRINIDAD AND TOBAGO	0	18 900	-	0	15 957	-
ARUBA	0	10 800	-	0	9 101	-
FRENCH POLYNESIA	0	390	-	0	506	-
UNITED KINGDOM	4 028 726	6 436 480	59,76	3 420 421	5 618 856	64,27
NETHERLANDS	358 223	397 366	10,93	1 219 412	778 889	-36,13
FRANCE	380	95 189	24 949,74	1 920	148 860	7 653,13
GERMANY, FED. REP. OF	178 580	21 520	-87,95	124 219	36 139	-70,91
BELGIUM	2 089	108 301	5 084,35	1 094	192 091	17 458,59
SWITZERLAND	1 218	6 918	467,98	2 116	79 029	3 634,83
FINLAND	35 021	4 123	-88,23	86 400	75 180	-12,99
ITALY	4 700	4 791	1,94	825	1 752	112,36
SPAIN	16 000	944 000	5 800,00	10 924	679 215	6 117,64
GREECE	0	19 940	-	0	20 937	-
ANDORRA	0	15 627	-	0	8 672	-
HUNGARY	5 160	8 400	62,79	6 345	11 320	78,41
UKRAINE	8 003	0	-100,00	126 929	0	-100,00
SLOVENIA	0	6 528	-	0	8 365	-
<b>-ROKOK DAN TEMBAKAU OLAHAN</b>	<b>97 514 084</b>	<b>100 815 344</b>	<b>3,39</b>	<b>834 266 121</b>	<b>942 271 844</b>	<b>12,95</b>
JAPAN	147 773	86 934	-41,17	2 419 793	2 104 948	-13,01
HONG KONG	247 720	141 089	-43,04	2 485 146	1 883 528	-24,21
KOREA, DEM. PEOPLE'S REP.	39 462	9 600	-75,67	149 310	42 240	-71,71
KOREA, REPUBLIC OF	167 676	105 075	-37,33	1 077 140	651 140	-39,55
TAIWAN	140 761	218 290	55,08	1 814 166	2 515 645	38,67
CHINA	109 958	485 151	341,21	856 893	262 447	-69,37
MACAU	472	4 919	942,16	6 365	47 914	652,77
PAPUA NEW GUINEA	60	1 558	2 496,67	4 127	42 330	925,68
THAILAND	3 843 551	5 335 516	38,82	24 209 148	37 547 075	55,09
SINGAPORE	12 252 878	10 325 052	-15,73	135 357 927	118 661 674	-12,33
PHILIPPINES	3 925 175	2 759 463	-29,70	18 618 654	17 190 830	-7,67
MALAYSIA	15 878 669	17 641 085	11,10	234 811 416	256 265 236	9,14
CAMBODIA	32 074 216	38 921 851	21,35	219 482 145	299 999 721	36,69
BRUNEI DARUSSALAM	4 186	0	-100,00	46 561	0	-100,00
LAO PEOPLE'S DEM. REP.	12 783	9 748	-23,74	267 540	123 094	-53,99
NEPAL	0	5 573	-	0	68 559	-
VIET NAM	3 435 543	3 772 582	9,81	29 271 146	39 069 364	33,47

**TABEL 5. PERKEMBANGAN EKSPOR INDONESIA MENURUT KOMODITI DAN NEGARA TUJUAN  
JANUARI-DESEMBER 2013 DAN 2014**

KOMODITI / NEGARA TUJUAN	BERAT BERSIH (KG)		PERUB	NILAI FOB (US \$)		PERUB
	JAN-DES 2013	JAN-DES 2014	%	JAN-DES 2013	JAN-DES 2014	%
(1)	(2)	(3)	(4)	(5)	(6)	(7)
MALDIVES	69 051	82 492	19,47	877 530	1 026 905	17,02
INDIA	319 102	362 015	13,45	3 137 292	2 629 057	-16,20
PAKISTAN	28 483	29 571	3,82	207 716	227 384	9,47
BANGLADESH	12 736	89 389	601,86	43 938	286 436	551,91
SRI LANKA	187 342	300 124	60,20	3 910 444	6 803 258	73,98
AFGHANISTAN	0	7 079	-	0	29 052	-
IRAQ	6 300	6 300	0,00	82 750	66 800	-19,27
IRAN (ISLAMIC REPUBLIC OF)	2 573 052	448 146	-82,58	10 856 036	2 302 287	-78,79
SAUDI ARABIA	381 558	296 934	-22,18	4 751 301	3 552 864	-25,22
JORDAN	28 728	861 840	2 900,00	113 400	3 628 800	3 100,00
LEBANON	83 708	51 343	-38,66	359 336	211 511	-41,14
SYRIA ARAB REPUBLIC	1 810 366	2 317 377	28,01	8 016 156	9 636 228	20,21
TURKEY	1 035 962	595 104	-42,56	4 398 360	2 712 873	-38,32
UNITED ARAB EMIRATES	2 280 111	1 070 912	-53,03	13 246 428	6 595 414	-50,21
QATAR	3 982	3 926	-1,41	33 095	32 020	-3,25
BAHRAIN	1 248	908	-27,24	12 400	9 210	-25,73
CYPRUS	3 025	1 538	-49,16	86 905	35 956	-58,63
EGYPT	240 224	337 151	40,35	901 838	485 070	-46,21
MADAGASCAR	0	11 080	-	0	12 000	-
KENYA	0	396 000	-	0	2 162 160	-
CAMEROON	135 960	143 400	5,47	528 905	540 113	2,12
SENEGAL	5	0	-100,00	33	0	-100,00
MAURITANIA	291 642	0	-100,00	1 112 102	0	-100,00
DJIBOUTI	71 820	28 728	-60,00	283 500	113 400	-60,00
SOUTH AFRICA	532	538	1,13	8 921	7 530	-15,59
MAURITIUS	528	336	-36,36	9 280	4 480	-51,72
AUSTRALIA	275 931	394 394	42,93	3 788 878	5 467 864	44,31
NEW ZEALAND	59 847	73 221	22,35	880 492	1 948 731	121,32
MICRONESIA, FED. STATES OF	188	407	116,49	1 877	5 402	187,80
NEW CALEDONIA	11 645	0	-100,00	68 000	0	-100,00
EAST TIMOR	1 065 440	1 087 986	2,12	14 863 046	15 240 981	2,54
UNITED STATES	3 433 123	2 911 167	-15,20	15 846 261	12 765 291	-19,44
CANADA	2 738	6 983	155,04	49 754	128 080	157,43
NICARAGUA	18 000	128 000	611,11	136 102	1 129 060	729,57
PANAMA	1 034 910	838 541	-18,97	2 264 702	1 025 990	-54,70
SURINAME	185	310	67,57	8 775	13 160	49,97
CHILE	16 801	18 996	13,06	252 560	234 340	-7,21
ARGENTINA	0	9 654	-	0	100 304	-
BRAZIL	112 530	275 902	145,18	811 806	1 532 531	88,78
COLOMBIA	672	980	45,83	8 040	11 000	36,82
URUGUAY	152 900	69 500	-54,55	1 143 440	75 000	-93,44
PARAGUAY	272 050	324 166	19,16	7 070 022	8 591 308	21,52
PERU	0	2 668	-	0	29 944	-
PUERTO RICO	1 185 000	270 000	-77,22	2 687 784	621 900	-76,86
BELIZE	288 810	207 000	-28,33	798 598	243 000	-69,57
DOMINICAN REPUBLIC	1 057 080	63 954	-93,95	1 453 560	843 246	-41,99
HAITI	19 200	39 400	105,21	34 286	65 010	89,61
ARUBA	4 460	5 935	33,07	74 565	71 233	-4,47
NETHERLANDS ANTILLES	32 117	26 071	-18,82	466 089	350 377	-24,83
UNITED KINGDOM	389 564	482 060	23,74	2 089 356	3 357 646	60,70
NETHERLANDS	969 572	718 350	-25,91	4 476 415	3 759 674	-16,01
FRANCE	139	74 541	53 526,62	5 157	30 769	496,65
GERMANY, FED. REP. OF	1 056 812	1 123 480	6,31	13 187 136	20 349 431	54,31
AUSTRIA	1 508	1 430	-5,17	24 571	23 196	-5,60
BELGIUM	2 915 063	3 235 311	10,99	19 898 302	22 100 481	11,07
SWITZERLAND	1 031	101 033	9 699,52	28 708	733 365	2 454,57
DENMARK	131 153	77 313	-41,05	2 574 534	2 877 118	11,75
SWEDEN	8 600	29 400	241,86	41 968	107 970	157,27
ITALY	361 488	205 595	-43,13	914 168	337 999	-63,03
SPAIN	94 493	43 210	-54,27	1 025 911	545 405	-46,84
PORTUGAL	80 083	273 297	241,27	3 200 567	8 722 012	172,51
GREECE	0	90 357	-	0	2 411 114	-
ANDORRA	0	88	-	0	1 460	-
HUNGARY	2 674	4 787	79,02	45 581	95 866	110,32
POLAND	85 143	22 402	-73,69	2 169 465	541 416	-75,04
ROMANIA	3 756	3 976	5,86	65 960	73 000	10,67
BULGARIA	20 130	0	-100,00	61 886	0	-100,00
LITHUANIA	141 804	271 707	91,61	5 951 195	5 857 521	-1,57
GEORGIA	31	3 527	11 277,42	2 122	36 423	1 616,45
SLOVAKIA	143	35	-75,52	3 991	2 006	-49,74
SLOVENIA	0	19 200	-	0	34 560	-
CZECH REPUBLIC	2 462	1 836	-25,43	40 956	32 487	-20,68
RUSSIA FEDERATION	358 460	5 487	-98,47	1 894 392	76 000	-95,99
MONTENEGRO	0	5 970	-	0	84 620	-
<b>-DAGING TERNAK</b>	<b>3 928 437</b>	<b>3 963 075</b>	<b>0,88</b>	<b>21 556 121</b>	<b>23 009 670</b>	<b>6,74</b>
JAPAN	1 800	29	-98,39	12 376	299	-97,58

TABEL 5. PERKEMBANGAN EKSPOR INDONESIA MENURUT KOMODITI DAN NEGARA TUJUAN  
JANUARI-DESEMBER 2013 DAN 2014

KOMODITI / NEGARA TUJUAN	BERAT BERSIH (KG)		PERUB	NILAI FOB (US \$)		PERUB
	JAN-DES 2013	JAN-DES 2014	%	JAN-DES 2013	JAN-DES 2014	%
(1)	(2)	(3)	(4)	(5)	(6)	(7)
HONG KONG	215 107	222 152	3,28	215 406	267 472	24,17
KOREA, REPUBLIC OF	28 640	41 000	43,16	111 954	222 093	98,38
TAIWAN	11 760	22 112	88,03	11 760	18 660	58,67
CHINA	9 866	15 656	58,69	46 770	108 928	132,90
SINGAPORE	2 848	27 574	868,19	4 962	37 093	647,54
MALAYSIA	44 680	61 500	37,65	124 904	64 392	-48,45
VIET NAM	53 095	23 160	-56,38	24 197	11 028	-54,42
EAST TIMOR	292	625	114,04	115	354	207,83
UNITED STATES	0	18 000	-	0	71 489	-
CANADA	38 294	19 428	-49,27	277 323	170 923	-38,37
UNITED KINGDOM	0	2 403	-	0	19 793	-
NETHERLANDS	414 646	290 006	-30,06	2 721 215	2 087 613	-23,28
FRANCE	923 578	937 392	1,50	6 032 491	6 395 379	6,02
BELGIUM	2 183 825	2 266 038	3,76	11 972 578	13 451 099	12,35
SWITZERLAND	0	16 000	-	0	83 055	-
FINLAND	6	0	-100,00	70	0	-100,00
<b>-DAGING UNGGAS</b>	<b>0</b>	<b>15</b>	<b>-</b>	<b>0</b>	<b>37</b>	<b>-</b>
MALAYSIA	0	15	-	0	37	-
<b>-IKAN OLAHAN</b>	<b>248 253 595</b>	<b>271 291 990</b>	<b>9,28</b>	<b>1 455 238 783</b>	<b>1 626 446 070</b>	<b>11,76</b>
JAPAN	32 922 600	38 346 646	16,48	225 272 691	233 896 278	3,83
HONG KONG	1 497 856	1 675 993	11,89	13 461 110	17 648 196	31,11
KOREA, REPUBLIC OF	7 681 039	6 622 837	-13,78	23 619 320	22 844 215	-3,28
TAIWAN	5 099 741	9 039 764	77,26	13 329 840	23 041 030	72,85
CHINA	4 141 204	7 650 059	84,73	8 067 809	11 901 393	47,52
PAPUA NEW GUINEA	1 517 688	2 238 367	47,49	2 455 557	3 522 583	43,45
THAILAND	14 308 796	16 661 635	16,44	52 225 046	32 143 937	-38,45
SINGAPORE	4 278 621	6 658 930	55,63	16 609 162	25 324 492	52,47
PHILIPPINES	355 518	329 311	-7,37	710 503	605 664	-14,76
MALAYSIA	9 764 327	12 457 197	27,58	25 249 222	28 288 114	12,04
MYANMAR	0	1 188	-	0	3 300	-
CAMBODIA	25	0	-100,00	50	0	-100,00
BRUNEI DARUSSALAM	21 311	28 050	31,62	39 478	59 588	50,94
VIET NAM	6 195 237	5 264 522	-15,02	14 008 455	16 986 596	21,26
MALDIVES	3 780	455	-87,96	176 757	12 227	-93,08
INDIA	51 378	185	-99,64	17 562	2 621	-85,08
BANGLADESH	0	1 053	-	0	3 284	-
SRI LANKA	4 430 322	2 976 788	-32,81	6 000 925	3 383 516	-43,62
IRAN (ISLAMIC REPUBLIC OF)	40 000	105 372	163,43	119 040	293 217	146,32
SAUDI ARABIA	11 178 014	11 635 400	4,09	59 459 076	55 283 813	-7,02
ISRAEL	458 895	519 421	13,19	2 126 585	2 350 508	10,53
KUWAIT	473 972	88 080	-81,42	2 222 112	347 550	-84,36
JORDAN	2 112 091	1 293 364	-38,76	9 129 294	5 091 325	-44,23
LEBANON	141 050	108 568	-23,03	682 874	535 929	-21,52
YEMEN	1 622 157	1 235 441	-23,84	6 814 039	5 132 460	-24,68
OMAN	765 740	345 982	-54,82	3 525 159	1 141 058	-67,63
SYRIA ARAB REPUBLIC	40 040	235 500	488,16	119 293	709 600	494,84
TURKEY	114 556	0	-100,00	506 855	0	-100,00
UNITED ARAB EMIRATES	300 043	708 345	136,08	2 710 405	3 508 216	29,44
QATAR	37 598	14 532	-61,35	206 484	102 669	-50,28
BAHRAIN	8 368	6 024	-28,01	59 724	44 763	-25,05
CYPRUS	3 905	14 293	266,02	38 934	77 417	98,84
EGYPT	1 274 568	1 932 688	51,63	5 342 050	6 966 328	30,41
LIBYAN ARAB JAMAHIRIYA	2 124 538	2 046 348	-3,68	10 528 578	7 881 083	-25,15
MOROCCO	57 797	29 376	-49,17	246 595	126 000	-48,90
TUNISIA	32 000	0	-100,00	76 200	0	-100,00
ALGERIA	752 000	640 530	-14,82	2 660 100	1 984 288	-25,41
SUDAN	81 475	162 115	98,98	253 845	432 800	70,50
ERITREA	0	60 000	-	0	169 920	-
NAMIBIA	324 654	302 240	-6,90	812 180	637 378	-21,52
TANZANIA, UNITED REP. OF	295 500	156 669	-46,98	810 000	394 922	-51,24
MADAGASCAR	37 100	0	-100,00	90 557	0	-100,00
KENYA	190 691	40 000	-79,02	354 153	134 400	-62,05
REUNION	49 297	61 827	25,42	317 817	400 696	26,08
MOZAMBIQUE	1 299 933	1 304 881	0,38	1 667 454	2 164 149	29,79
BOTSWANA	0	66 740	-	0	105 960	-
EQUATORIAL GUINEA	20 000	40 000	100,00	57 600	105 600	83,33
TOGO	430 142	279 925	-34,92	1 196 082	754 196	-36,94
GHANA	5 911 924	3 542 538	-40,08	13 537 230	8 571 388	-36,68
LIBERIA	193 363	193 650	0,15	522 830	483 689	-7,49
GUINEA	5 250	0	-100,00	4 275	0	-100,00
ANGOLA	1 343 176	1 562 347	16,32	2 662 027	2 769 290	4,03
CONGO	254 574	434 176	70,55	537 837	863 070	60,47
CAMEROON	529 015	1 130 195	113,64	1 447 368	3 068 981	112,04
NIGERIA	582 813	484 677	-16,84	1 483 697	1 326 763	-10,58
SIERRA LEONE	133 194	59 313	-55,47	318 700	167 620	-47,41

TABEL 5. PERKEMBANGAN EKSPOR INDONESIA MENURUT KOMODITI DAN NEGARA TUJUAN  
JANUARI-DESEMBER 2013 DAN 2014

KOMODITI / NEGARA TUJUAN	BERAT BERSIH (KG)		PERUB	NILAI FOB (US \$)		PERUB
	JAN-DES 2013	JAN-DES 2014	%	JAN-DES 2013	JAN-DES 2014	%
(1)	(2)	(3)	(4)	(5)	(6)	(7)
GABON	94 803	471 187	397,02	224 629	1 202 343	435,26
COTE D'IVOIRE	965 741	453 844	-53,01	2 403 445	1 022 152	-57,47
SENEGAL	120 000	238 275	98,56	317 680	592 818	86,61
MAURITANIA	20 000	60 000	200,00	56 960	158 400	178,09
MALI	56 999	256 875	350,67	156 661	673 575	329,96
BENIN	561 067	446 000	-20,51	1 553 349	1 208 780	-22,18
BURKINA FASO	0	59 888	-	0	162 894	-
GUINEA BISSAU	20 000	0	-100,00	57 600	0	-100,00
GAMBIA	220 000	59 745	-72,84	639 150	149 814	-76,56
SEYCHELLES	5 865	0	-100,00	13 694	0	-100,00
UGANDA	20 000	0	-100,00	55 200	0	-100,00
SOUTH AFRICA	317 255	199 323	-37,17	1 186 003	984 943	-16,95
MALAWI	15 500	31 000	100,00	29 000	53 400	84,14
COMOROS	0	19 963	-	0	57 492	-
MAURITIUS	382 726	388 197	1,43	1 189 929	1 128 303	-5,18
MAYOTTE	40 825	0	-100,00	121 888	0	-100,00
DEMOCRATIC REP. OF THE CONGO	1 398 508	1 316 831	-5,84	3 387 438	3 115 790	-8,02
AUSTRALIA	4 880 974	5 980 558	22,53	34 418 396	41 856 549	21,61
NEW ZEALAND	95 188	101 999	7,16	413 841	442 144	6,84
GUAM	92 927	101 846	9,60	664 863	814 764	22,55
NEW CALEDONIA	80 002	20 001	-75,00	228 250	56 880	-75,08
NORTHERN MARIANA ISLANDS	155	0	-100,00	236	0	-100,00
VANUATU	17 484	0	-100,00	33 741	0	-100,00
AMERICAN SAMOA	37 190	31 080	-16,43	51 044	147 000	187,99
COOK ISLANDS	6 120	0	-100,00	15 600	0	-100,00
FIJI	143 632	78 295	-45,49	340 738	167 528	-50,83
KIRIBATI	835	0	-100,00	2 393	0	-100,00
SAMOA	166 171	73 980	-55,48	220 334	96 092	-56,39
TUVALU	714	0	-100,00	1 990	0	-100,00
CHRISTMAS ISLANDS	5	395	7 800,00	50	2 749	5 398,00
EAST TIMOR	1 266 530	1 382 834	9,18	1 816 780	1 844 541	1,53
UNITED STATES	59 147 717	68 471 529	15,76	550 410 866	715 128 358	29,93
CANADA	2 314 268	1 963 569	-15,15	13 508 574	11 187 308	-17,18
MEXICO	1 126 654	1 491 807	32,41	4 819 632	5 474 637	13,59
GUATEMALA	128 445	52 111	-59,43	239 969	119 984	-50,00
PANAMA	1 961 669	83 990	-95,72	1 620 360	515 118	-68,21
CHILE	124 275	98 171	-21,01	733 087	545 464	-25,59
BRAZIL	0	20 000	-	0	61 600	-
COLOMBIA	16 250	0	-100,00	49 500	0	-100,00
PERU	737 381	52 564	-92,87	3 553 610	182 237	-94,87
BAHAMAS	0	56 343	-	0	154 012	-
PUERTO RICO	346 253	148 991	-56,97	4 169 883	1 862 148	-55,34
DOMINICAN REPUBLIC	163 218	346 251	112,14	664 251	1 383 224	108,24
COSTA RICA	22 000	0	-100,00	136 000	0	-100,00
BERMUDA	17 352	0	-100,00	154 661	0	-100,00
MARTINIQUE	143 030	179 229	25,31	469 414	816 414	73,92
NETHERLANDS ANTILLES	23 081	41 946	81,73	175 008	340 989	94,84
GUADELOUPE	33 955	47 940	41,19	172 106	294 491	71,11
UNITED KINGDOM	10 860 249	11 444 794	5,38	61 092 128	63 361 273	3,71
NETHERLANDS	6 405 217	7 594 958	18,57	57 858 534	73 739 649	27,45
FRANCE	2 204 883	2 389 132	8,36	14 020 966	18 316 234	30,63
GERMANY, FED. REP. OF	7 849 743	6 815 471	-13,18	41 588 491	42 502 990	2,20
AUSTRIA	60 105	109 899	82,85	125 528	314 085	150,21
BELGIUM	3 069 635	1 832 474	-40,30	17 045 866	13 313 932	-21,89
SWITZERLAND	111 912	39 400	-64,79	519 266	192 344	-62,96
MONACO	31 000	0	-100,00	48 000	0	-100,00
DENMARK	420 067	272 541	-35,12	2 048 525	1 652 912	-19,31
NORWAY	772	0	-100,00	6 374	0	-100,00
SWEDEN	124 381	53 268	-57,17	863 210	510 724	-40,83
FINLAND	17 250	1	-99,99	318 750	9	-100,00
IRELAND	0	37 224	-	0	112 200	-
ITALY	4 579 550	7 821 784	70,80	35 234 846	50 280 920	42,70
SPAIN	748 075	1 744 394	133,18	5 432 346	7 408 613	36,38
PORTUGAL	4 922 711	3 104 000	-36,95	29 640 756	13 116 727	-55,75
GREECE	107 916	63 774	-40,90	475 332	347 368	-26,92
POLAND	16 026	2 878	-82,04	76 990	8 635	-88,78
ROMANIA	17 376	0	-100,00	48 094	0	-100,00
BULGARIA	250 540	250 997	0,18	942 327	770 237	-18,26
ALBANIA	20 000	76 150	280,75	63 200	232 910	268,53
BELARUS	80 000	104 890	31,11	2 153 612	3 057 208	41,96
UKRAINE	315 002	41 980	-86,67	1 853 028	363 048	-80,41
LITHUANIA	94 106	55 000	-41,56	496 936	539 816	8,63
ESTONIA	8 413	14 208	68,88	138 796	55 600	-59,94
GEORGIA	0	49 000	-	0	254 999	-
CROATIA	564 039	355 051	-37,05	2 502 249	1 471 334	-41,20
BOSNIA AND HERZEGOVINA	72 960	86 016	17,89	312 836	342 265	9,41
MALTA	32 075	0	-100,00	137 222	0	-100,00



TABEL 5. PERKEMBANGAN EKSPOR INDONESIA MENURUT KOMODITI DAN NEGARA TUJUAN  
JANUARI-DESEMBER 2013 DAN 2014

KOMODITI / NEGARA TUJUAN	BERAT BERSIH (KG)		PERUB	NILAI FOB (US \$)		PERUB
	JAN-DES 2013	JAN-DES 2014	%	JAN-DES 2013	JAN-DES 2014	%
(1)	(2)	(3)	(4)	(5)	(6)	(7)
SLOVAKIA	29 376	29 376	0,00	147 600	125 400	-15,04
SLOVENIA	100 327	53 182	-46,99	318 461	159 246	-50,00
CZECH REPUBLIC	146 064	322 668	120,91	761 780	1 110 966	45,84
REP. OF MACEDONIA	15 125	0	-100,00	43 580	0	-100,00
RUSSIA FEDERATION	1 967 364	650 570	-66,93	13 602 915	4 041 080	-70,29
SERBIA	189 696	256 816	35,38	951 900	944 331	-0,80
<b>-BERAS GILING</b>	<b>2 583 568</b>	<b>431 010</b>	<b>-83,32</b>	<b>1 189 707</b>	<b>703 961</b>	<b>-40,83</b>
JAPAN	10	0	-100,00	5	0	-100,00
HONG KONG	229	0	-100,00	567	0	-100,00
KOREA, REPUBLIC OF	0	100	-	0	100	-
TAIWAN	72 000	0	-100,00	86 400	0	-100,00
PAPUA NEW GUINEA	1 710	205	-88,01	1 766	213	-87,94
THAILAND	400 000	0	-100,00	218 000	0	-100,00
SINGAPORE	288 000	303 479	5,37	415 654	498 004	19,81
PHILIPPINES	1 300 000	0	-100,00	8 667	0	-100,00
MALAYSIA	21 000	20 080	-4,38	23 123	30 590	32,29
CAMBODIA	20 000	0	-100,00	11 000	0	-100,00
MALDIVES	0	12	-	0	19	-
INDIA	0	2 863	-	0	1 950	-
AUSTRALIA	419	0	-100,00	1 326	0	-100,00
EAST TIMOR	280 596	394	-99,86	90 548	330	-99,64
UNITED STATES	78 780	59 725	-24,19	113 037	88 269	-21,91
GERMANY, FED. REP. OF	83 530	16 700	-80,01	150 170	30 562	-79,65
BELGIUM	18 500	8 500	-54,05	31 659	15 414	-51,31
ITALY	18 794	18 822	0,15	37 785	38 270	1,28
ESTONIA	0	130	-	0	240	-
<b>-KOPI OLAHAN</b>	<b>17 375</b>	<b>24 164</b>	<b>39,07</b>	<b>55 578</b>	<b>90 858</b>	<b>63,48</b>
JAPAN	600	0	-100,00	4 164	0	-100,00
HONG KONG	0	2 182	-	0	23 400	-
KOREA, REPUBLIC OF	0	83	-	0	16 600	-
TAIWAN	78	1 200	1 438,46	1 273	2 400	88,53
CHINA	32	1 710	5 243,75	1 877	7 050	275,60
MALAYSIA	16 663	500	-97,00	48 253	1 600	-96,68
EGYPT	0	18 300	-	0	38 569	-
UNITED STATES	1	1	0,00	10	15	50,00
NETHERLANDS	0	8	-	0	24	-
GERMANY, FED. REP. OF	1	0	-100,00	1	0	-100,00
DENMARK	0	180	-	0	1 200	-
<b>-TEH OLAHAN</b>	<b>6 251 053</b>	<b>6 551 218</b>	<b>4,80</b>	<b>26 152 270</b>	<b>27 295 730</b>	<b>4,37</b>
JAPAN	8 786	26 754	204,51	25 657	18 671	-27,23
HONG KONG	2 777	20 506	638,42	7 941	14 432	81,74
KOREA, REPUBLIC OF	1 906	1 934	1,47	13 834	8 392	-39,34
TAIWAN	542 580	645 413	18,95	1 717 082	1 843 389	7,36
CHINA	301 480	614 344	103,78	252 440	645 515	155,71
MONGOLIA	47 546	37 601	-20,92	314 851	246 850	-21,60
PAPUA NEW GUINEA	45 963	8 309	-81,92	299 740	51 999	-82,65
THAILAND	55 410	40 768	-26,42	464 326	309 031	-33,45
SINGAPORE	394 561	449 213	13,85	2 171 875	2 810 167	29,39
PHILIPPINES	61 744	100 147	62,20	626 736	858 901	37,04
MALAYSIA	1 073 747	658 281	-38,69	5 052 354	4 065 741	-19,53
MYANMAR	0	360	-	0	2 835	-
CAMBODIA	1 161	240	-79,33	10 342	1 894	-81,69
BRUNEI DARUSSALAM	3 106	4 102	32,07	17 821	21 699	21,76
VIET NAM	341 634	362 426	6,09	2 342 917	2 376 129	1,42
MALDIVES	3 569	21 384	499,16	20 790	131 209	531,12
INDIA	12 180	32 583	167,51	23 720	49 998	110,78
PAKISTAN	569 808	642 572	12,77	1 057 246	1 134 154	7,27
AFGHANISTAN	137 340	82 215	-40,14	257 475	120 118	-53,35
IRAN (ISLAMIC REPUBLIC OF)	92 400	0	-100,00	266 915	0	-100,00
SAUDI ARABIA	42 875	65 838	53,56	330 020	736 823	123,27
UNITED ARAB EMIRATES	280	167 169	59 603,21	1 055	370 773	35 044,36
QATAR	154	60	-61,04	756	426	-43,65
KENYA	3	0	-100,00	3	0	-100,00
ANGOLA	1	0	-100,00	3	0	-100,00
NIGERIA	300	0	-100,00	3 300	0	-100,00
MALI	10	0	-100,00	24	0	-100,00
SOUTH AFRICA	25	0	-100,00	570	0	-100,00
AUSTRALIA	1 535 490	1 464 498	-4,62	7 509 525	7 818 463	4,11
NEW ZEALAND	527 317	453 130	-14,07	2 252 229	2 092 706	-7,08
GUAM	78	0	-100,00	1 186	0	-100,00
NEW CALEDONIA	721	0	-100,00	1 178	0	-100,00
VANUATU	165	0	-100,00	980	0	-100,00
FIJI	15 082	9 373	-37,85	96 202	61 298	-36,28
KIRIBATI	300	200	-33,33	1 000	350	-65,00

TABEL 5. PERKEMBANGAN EKSPOR INDONESIA MENURUT KOMODITI DAN NEGARA TUJUAN  
JANUARI-DESEMBER 2013 DAN 2014

KOMODITI / NEGARA TUJUAN	BERAT BERSIH (KG)		PERUB	NILAI FOB (US \$)		PERUB
	JAN-DES 2013	JAN-DES 2014	%	JAN-DES 2013	JAN-DES 2014	%
(1)	(2)	(3)	(4)	(5)	(6)	(7)
SAMOA	440	2 820	540,91	4 298	19 276	348,49
SOLOMON ISLANDS	300	0	-100,00	1 220	0	-100,00
EAST TIMOR	103 157	140 601	36,30	115 913	207 149	78,71
UNITED STATES	149 088	100 218	-32,78	290 567	200 408	-31,03
CANADA	2 010	1 565	-22,14	30 110	1 816	-93,97
SURINAME	3 550	4 200	18,31	29 705	35 150	18,33
UNITED KINGDOM	0	201	-	0	2 790	-
NETHERLANDS	34 179	67 317	96,95	96 252	180 803	87,84
GERMANY, FED. REP. OF	53 207	129 871	144,09	138 133	290 286	110,15
BELGIUM	0	7	-	0	7	-
SWITZERLAND	0	1 248	-	0	1 161	-
DENMARK	45	0	-100,00	321	0	-100,00
ITALY	200	4 029	1 914,50	357	14 555	3 977,03
SPAIN	28 163	14 002	-50,28	96 532	47 168	-51,14
POLAND	0	105 133	-	0	338 415	-
KYRGYZSTAN	0	24 480	-	0	49 939	-
LATVIA	42 159	21 106	-49,94	152 227	71 594	-52,97
RUSSIA FEDERATION	14 056	25 000	77,86	54 542	43 250	-20,70
<b>-GULA PASIR</b>	<b>637 802</b>	<b>1 083 056</b>	<b>69,81</b>	<b>1 068 714</b>	<b>1 396 463</b>	<b>30,67</b>
JAPAN	11 665	8 732	-25,14	11 709	16 230	38,61
HONG KONG	47 838	41 506	-13,24	94 641	81 878	-13,49
KOREA, REPUBLIC OF	5 956	12 960	117,60	10 482	15 832	51,04
TAIWAN	12 594	6 340	-49,66	30 905	14 135	-54,26
CHINA	0	500	-	0	1 300	-
PAPUA NEW GUINEA	299	731	144,48	852	1 108	30,05
SINGAPORE	75 471	193 294	156,12	54 769	120 145	119,37
MALAYSIA	199 832	377 649	88,98	138 886	180 572	30,01
BRUNEI DARUSSALAM	3 000	9 660	222,00	2 747	8 256	200,55
SRI LANKA	0	136 000	-	0	275 400	-
UNITED ARAB EMIRATES	3 845	251	-93,47	2 733	96	-96,49
QATAR	638	0	-100,00	776	0	-100,00
UGANDA	0	20	-	0	2	-
AUSTRALIA	12 026	2 782	-76,87	18 301	6 692	-63,43
NEW ZEALAND	3 000	828	-72,40	7 320	1 454	-80,14
NEW CALEDONIA	48	0	-100,00	37	0	-100,00
FIJI	0	4	-	0	18	-
CHRISTMAS ISLANDS	0	52	-	0	354	-
EAST TIMOR	9 619	7 256	-24,57	7 967	744	-90,66
UNITED STATES	129 160	131 395	1,73	357 705	279 450	-21,88
CANADA	46 836	34 934	-25,41	115 664	98 462	-14,87
UNITED KINGDOM	17 180	8 500	-50,52	54 058	20 506	-62,07
NETHERLANDS	24 265	23 080	-4,88	72 128	51 922	-28,01
GERMANY, FED. REP. OF	8 351	51 757	519,77	33 378	148 567	345,10
SWITZERLAND	0	250	-	0	590	-
HUNGARY	25 200	34 000	34,92	48 336	71 370	47,65
ESTONIA	979	0	-100,00	5 320	0	-100,00
CZECH REPUBLIC	0	575	-	0	1 380	-
<b>-GULA LAINNYA</b>	<b>21 850 511</b>	<b>26 213 852</b>	<b>19,97</b>	<b>32 491 630</b>	<b>38 819 929</b>	<b>19,48</b>
JAPAN	221 501	1 705 029	669,76	222 623	343 424	54,26
HONG KONG	111 619	142 153	27,36	116 242	142 667	22,73
KOREA, REPUBLIC OF	277 768	196 101	-29,40	351 970	252 442	-28,28
TAIWAN	56 741	48 670	-14,22	74 939	48 624	-35,12
CHINA	2 269 992	748 411	-67,03	3 086 633	977 591	-68,33
MACAU	4 518	0	-100,00	17 493	0	-100,00
PAPUA NEW GUINEA	118	1 090	823,73	195	4 142	2 024,10
THAILAND	225 184	51 394	-77,18	172 511	104 994	-39,14
SINGAPORE	771 035	709 150	-8,03	1 105 816	954 808	-13,66
PHILIPPINES	11 152	132 531	1 088,41	72 633	175 103	141,08
MALAYSIA	791 066	650 381	-17,78	923 498	700 604	-24,14
MYANMAR	3 000	275 045	9 068,17	8 100	285 846	3 428,96
CAMBODIA	279	99	-64,52	3 497	4	-99,89
BRUNEI DARUSSALAM	728	381	-47,66	2 559	1 365	-46,66
VIET NAM	200	11 355	5 577,50	940	54 309	5 677,55
MALDIVES	11 847	61 597	419,94	9 159	9 484	3,55
INDIA	39 825	2 000	-94,98	33 792	5 008	-85,18
PAKISTAN	7 321	10 218	39,57	6 275	10 399	65,72
AFGHANISTAN	0	671	-	0	1 839	-
SAUDI ARABIA	171 815	450 129	161,98	260 259	622 841	139,32
ISRAEL	20 942	10 000	-52,25	24 100	30 500	26,56
KUWAIT	9	1 350	14 900,00	27	4 558	16 781,48
JORDAN	228	90 069	39 403,95	670	117 886	17 494,93
YEMEN	1 824	8 607	371,88	6 296	13 350	112,04
UNITED ARAB EMIRATES	2 760	35 225	1 176,27	5 442	36 181	564,85
QATAR	1 035	2 928	182,90	2 787	10 864	289,81
BAHRAIN	0	800	-	0	2 207	-

TABEL 5. PERKEMBANGAN EKSPOR INDONESIA MENURUT KOMODITI DAN NEGARA TUJUAN  
JANUARI-DESEMBER 2013 DAN 2014

KOMODITI / NEGARA TUJUAN	BERAT BERSIH (KG)		PERUB	NILAI FOB (US \$)		PERUB
	JAN-DES 2013	JAN-DES 2014	%	JAN-DES 2013	JAN-DES 2014	%
(1)	(2)	(3)	(4)	(5)	(6)	(7)
MAURITANIA	765	1 140	49,02	1 043	4 525	333,84
BENIN	3 635	3 615	-0,55	1 409	3 000	112,92
SEYCHELLES	0	243	-	0	395	-
SOUTH AFRICA	118 375	115 554	-2,38	100 137	137 172	36,98
MAURITIUS	0	809	-	0	605	-
AUSTRALIA	240 628	423 684	76,07	363 933	1 216 796	234,35
NEW ZEALAND	357 170	125 333	-64,91	338 138	238 774	-29,39
NEW CALEDONIA	0	888	-	0	301	-
FIJI	134 200	88 000	-34,43	96 624	60 280	-37,61
KIRIBATI	744	0	-100,00	728	0	-100,00
SAMOA	0	72	-	0	187	-
TONGA	0	240	-	0	304	-
CHRISTMAS ISLANDS	0	24	-	0	290	-
EAST TIMOR	13 102	49 542	278,13	13 347	33 029	147,46
UNITED STATES	14 474 353	18 140 641	25,33	21 800 657	27 756 811	27,32
CANADA	608 854	644 142	5,80	1 082 402	1 502 837	38,84
MEXICO	0	14 000	-	0	48 530	-
SURINAME	595	2 775	366,39	1 590	7 012	341,01
CHILE	0	900	-	0	3 600	-
BRAZIL	2 732	69 755	2 453,26	5 875	202 110	3 340,17
FRENCH POLYNESIA	20 608	0	-100,00	56 650	0	-100,00
UNITED KINGDOM	104 090	71 194	-31,60	269 677	220 742	-18,15
NETHERLANDS	380 858	699 965	83,79	597 938	1 482 306	147,90
FRANCE	7 000	8 000	14,29	26 130	25 280	-3,25
GERMANY, FED. REP. OF	98 537	44 263	-55,08	261 709	160 440	-38,70
BELGIUM	89 091	125 873	41,29	561 221	310 223	-44,72
SWITZERLAND	25	18 815	75 160,00	1 668	33 138	1 886,69
NORWAY	76 500	51 000	-33,33	67 253	46 067	-31,50
FINLAND	29 503	8 830	-70,07	117 853	61 695	-47,65
IRELAND	0	2 190	-	0	7 761	-
ITALY	12 520	29 641	136,75	45 336	68 559	51,22
HUNGARY	25	2 608	10 332,00	1	8 238	823 700,00
POLAND	0	24 850	-	0	20 072	-
BULGARIA	3 000	11 000	266,67	7 580	26 900	254,88
LITHUANIA	54 000	60 000	11,11	117 450	126 000	7,28
LATVIA	1 044	1 000	-4,21	2 800	2 628	-6,14
ESTONIA	6 710	2 728	-59,34	11 100	9 649	-13,07
CROATIA	0	3 002	-	0	9 333	-
SLOVENIA	9 340	16 000	71,31	32 925	52 981	60,91
CZECH REPUBLIC	0	4 152	-	0	15 511	-
SERBIA	0	2 000	-	0	4 808	-
<b>-MAKANAN OLAHAN LAINNYA</b>	<b>616 290 513</b>	<b>690 457 812</b>	<b>12,03</b>	<b>1 662 049 836</b>	<b>1 853 644 548</b>	<b>11,53</b>
JAPAN	7 991 386	12 362 957	54,70	19 231 043	26 310 158	36,81
HONG KONG	14 839 753	16 681 506	12,41	99 757 972	101 103 125	1,35
KOREA, DEM. PEOPLE'S REP.	528	25 354	4 701,89	2 886	47 574	1 548,44
KOREA, REPUBLIC OF	8 495 813	11 635 843	36,96	18 573 606	30 155 002	62,35
TAIWAN	17 828 472	17 845 616	0,10	39 462 243	37 345 365	-5,36
CHINA	21 857 768	29 298 647	34,04	83 590 989	121 271 160	45,08
MONGOLIA	139 693	224 338	60,59	402 460	465 361	15,63
MACAU	3 432	16 020	366,78	7 940	39 018	391,41
PAPUA NEW GUINEA	6 881 014	10 092 371	46,67	20 890 754	31 400 539	50,31
THAILAND	25 943 171	30 340 446	16,95	79 964 114	78 509 266	-1,82
SINGAPORE	41 701 797	47 858 537	14,76	151 873 368	139 035 650	-8,45
PHILIPPINES	113 208 907	129 858 104	14,71	306 587 092	340 301 258	11,00
MALAYSIA	116 396 220	113 341 384	-2,62	232 259 438	227 995 050	-1,84
MYANMAR	2 709 893	3 301 984	21,85	7 527 342	9 965 008	32,38
CAMBODIA	886 091	985 639	11,23	4 881 011	6 423 408	31,60
BRUNEI DARUSSALAM	4 378 127	4 308 063	-1,60	9 989 502	9 758 292	-2,31
LAO PEOPLE'S DEM. REP.	3 446	0	-100,00	812 883	0	-100,00
NEPAL	110 686	194 609	75,82	214 780	405 609	88,85
VIET NAM	27 893 285	33 472 951	20,00	95 234 549	121 370 716	27,44
MALDIVES	1 029 828	1 012 606	-1,67	1 872 838	1 631 280	-12,90
INDIA	5 638 523	5 232 508	-7,20	11 571 808	11 639 795	0,59
PAKISTAN	3 516 959	2 297 588	-34,67	9 566 799	7 810 597	-18,36
BANGLADESH	696 559	405 594	-41,77	1 820 711	1 608 776	-11,64
SRI LANKA	616 804	544 856	-11,66	2 068 255	1 481 941	-28,35
AFGHANISTAN	128 784	201 408	56,39	455 143	535 854	17,73
IRAQ	0	887 291	-	0	1 520 830	-
IRAN (ISLAMIC REPUBLIC OF)	218 599	335 149	53,32	639 035	1 134 831	77,59
SAUDI ARABIA	20 655 154	24 116 830	16,76	68 593 093	83 404 522	21,59
ISRAEL	673 546	1 445 552	114,62	1 519 215	3 274 919	115,57
KUWAIT	1 030 004	1 247 918	21,16	2 732 155	3 275 251	19,88
JORDAN	9 599 020	9 936 571	3,52	16 098 021	21 163 180	31,46
LEBANON	1 852 394	1 728 794	-6,67	5 937 441	5 573 417	-6,13
YEMEN	1 159 632	1 289 132	11,17	3 052 765	3 685 668	20,73
OMAN	440 269	557 057	26,53	990 420	1 449 468	46,35

TABEL 5. PERKEMBANGAN EKSPOR INDONESIA MENURUT KOMODITI DAN NEGARA TUJUAN  
JANUARI-DESEMBER 2013 DAN 2014

KOMODITI / NEGARA TUJUAN	BERAT BERSIH (KG)		PERUB	NILAI FOB (US \$)		PERUB
	JAN-DES 2013	JAN-DES 2014	%	JAN-DES 2013	JAN-DES 2014	%
(1)	(2)	(3)	(4)	(5)	(6)	(7)
SYRIA ARAB REPUBLIC	57 600	93 009	61,47	244 101	285 244	16,85
TURKEY	1 571 912	2 496 928	58,85	4 328 848	6 623 566	53,01
UNITED ARAB EMIRATES	6 873 448	9 574 870	39,30	20 948 353	30 767 083	46,87
QATAR	385 639	700 088	81,54	744 726	2 042 825	174,31
BAHRAIN	812 011	1 004 699	23,73	1 853 950	2 282 083	23,09
CYPRUS	0	7 500	-	0	10 687	-
EGYPT	875 888	1 055 534	20,51	1 917 642	2 530 541	31,96
LIBYAN ARAB JAMAHIRIYA	280 656	276 933	-1,33	1 152 720	839 192	-27,20
MOROCCO	739 092	214 389	-70,99	931 831	351 489	-62,28
TUNISIA	79 301	26 452	-66,64	156 383	61 299	-60,80
ALGERIA	608 888	434 967	-28,56	1 030 577	822 818	-20,16
SUDAN	177 758	286 029	60,91	829 407	1 052 514	26,90
ERITREA	0	12 000	-	0	43 075	-
NAMIBIA	5 297	422	-92,03	13 672	3 100	-77,33
ETHIOPIA	0	39 424	-	0	100 238	-
TANZANIA, UNITED REP. OF	65 999	59 214	-10,28	118 240	179 685	51,97
MADAGASCAR	2 857 402	2 619 815	-8,31	4 832 946	4 462 173	-7,67
SOMALIA	112 591	249 912	121,96	607 710	1 273 899	109,62
KENYA	149 173	309 495	107,47	413 175	696 378	68,54
REUNION	10 477	2 008	-80,83	52 747	13 580	-74,25
MOZAMBIQUE	122 975	141 537	15,09	334 042	443 305	32,71
TOGO	147 517	275 091	86,48	406 894	1 008 881	147,95
GHANA	233 645	235 118	0,63	575 449	636 930	10,68
LIBERIA	78 845	83 932	6,45	356 022	245 109	-31,15
GUINEA	265 155	266 640	0,56	1 087 889	1 052 058	-3,29
ANGOLA	103 311	85 511	-17,23	295 353	234 811	-20,50
CONGO	270	3 289	1 118,15	166	4 723	2 745,18
CAMEROON	11 124	144 926	1 202,82	48 543	231 302	376,49
NIGERIA	8 924 708	7 480 284	-16,18	36 630 456	31 085 986	-15,14
SIERRA LEONE	183 712	162 020	-11,81	790 233	681 017	-13,82
GABON	69 983	75 890	8,44	88 519	113 064	27,73
COTE D'IVOIRE	59 812	81 120	35,62	266 456	365 951	37,34
SENEGAL	96 170	12 216	-87,30	405 434	18 283	-95,49
MAURITANIA	5 604	12 588	124,63	19 986	60 343	201,93
MALI	105 985	143 491	35,39	481 802	637 113	32,24
BENIN	159 350	42 799	-73,14	437 874	123 145	-71,88
BURKINA FASO	56 880	162 960	186,50	260 700	746 900	186,50
GAMBIA	328 863	422 740	28,55	1 500 925	1 933 009	28,79
SEYCHELLES	90 322	95 463	5,69	388 328	421 444	8,53
UGANDA	48 132	89 512	85,97	114 946	374 839	226,10
NIGER	220 507	182 600	-17,19	837 083	771 049	-7,89
DJIBOUTI	20 050	29 910	49,18	24 509	35 148	43,41
SAO TOME AND PRINCIPE	10 577	0	-100,00	21 273	0	-100,00
SWAZILAND	8 630	0	-100,00	6 800	0	-100,00
SOUTH AFRICA	1 180 009	1 391 327	17,91	2 747 478	3 212 333	16,92
ZIMBABWE	39 765	0	-100,00	99 498	0	-100,00
MALAWI	24 635	12 138	-50,73	39 200	19 633	-49,92
COMOROS	1 425	892	-37,40	1 374	1 554	13,10
BURUNDI	23 280	19 804	-14,93	106 700	90 772	-14,93
MAURITIUS	1 591 214	1 349 785	-15,17	4 315 110	3 776 036	-12,49
RWANDA	25 828	0	-100,00	40 680	0	-100,00
MAYOTTE	40 422	13 269	-67,17	61 586	20 215	-67,18
DEMOCRATIC REP. OF THE CONGO	41 756	381 072	812,62	79 539	796 908	901,91
AUSTRALIA	21 165 780	23 728 837	12,11	53 077 402	60 685 769	14,33
NEW ZEALAND	5 018 179	5 520 894	10,02	11 449 937	12 927 582	12,91
MICRONESIA, FED. STATES OF	6 688	1 811	-72,92	21 633	5 384	-75,11
GUAM	5 777	9 854	70,57	77 540	95 966	23,76
NAURU	81 960	28 439	-65,30	194 994	123 307	-36,76
NEW CALEDONIA	343 955	231 939	-32,57	610 399	438 916	-28,09
NORTHERN MARIANA ISLANDS	23 308	35 504	52,33	61 274	120 404	96,50
VANUATU	138 440	171 105	23,60	331 181	369 002	11,42
AMERICAN SAMOA	87 922	64 430	-26,72	166 649	132 382	-20,56
COOK ISLANDS	18 073	22 878	26,59	42 845	54 156	26,40
FIJI	944 488	883 639	-6,44	2 102 645	1 906 102	-9,35
KIRIBATI	241 419	236 187	-2,17	476 144	453 049	-4,85
MARSHALL ISLANDS	28 136	57 517	104,42	59 766	123 244	106,21
SAMOA	487 591	1 284 345	163,41	1 014 831	1 130 530	11,40
SOLOMON ISLANDS	2 328 149	2 397 932	3,00	3 481 846	4 257 092	22,27
TONGA	593 083	751 932	26,78	1 038 419	1 504 821	44,91
TUVALU	7 042	14 001	98,82	14 639	25 013	70,87
CHRISTMAS ISLANDS	759	3 204	322,13	1 725	11 568	570,61
PITCAIRN	114 405	316 582	176,72	258 398	869 388	236,45
EAST TIMOR	19 218 528	22 747 387	18,36	25 644 252	28 850 906	12,50
UNITED STATES	34 609 181	37 647 772	8,78	78 912 135	93 951 195	19,06
CANADA	1 553 866	1 991 785	28,18	6 938 426	6 514 621	-6,11
MEXICO	2 670 977	2 988 794	11,90	5 988 478	6 864 637	14,63
GUATEMALA	58 000	37 500	-35,34	130 000	103 744	-20,20

TABEL 5. PERKEMBANGAN EKSPOR INDONESIA MENURUT KOMODITI DAN NEGARA TUJUAN  
JANUARI-DESEMBER 2013 DAN 2014

KOMODITI / NEGARA TUJUAN	BERAT BERSIH (KG)		PERUB	NILAI FOB (US \$)		PERUB
	JAN-DES 2013	JAN-DES 2014	%	JAN-DES 2013	JAN-DES 2014	%
(1)	(2)	(3)	(4)	(5)	(6)	(7)
PANAMA	18 620	57 306	207,77	41 108	129 747	215,62
SURINAME	242 864	231 453	-4,70	502 929	546 049	8,57
CHILE	115 358	123 269	6,86	435 921	443 712	1,79
VENEZUELA	112 784	32 294	-71,37	252 927	88 603	-64,97
ARGENTINA	312 166	13 050	-95,82	356 283	21 475	-93,97
BRAZIL	1 063 587	1 427 819	34,25	2 051 688	2 696 138	31,41
COLOMBIA	85 102	114 182	34,17	306 259	397 257	29,71
URUGUAY	31 089	17 428	-43,94	190 603	54 261	-71,53
PARAGUAY	11 193	0	-100,00	33 207	0	-100,00
ECUADOR	46 219	37 290	-19,32	134 945	110 798	-17,89
PERU	132 806	32 316	-75,67	436 693	102 523	-76,52
GUYANA	15 071	26 665	76,93	55 631	81 517	46,53
TRINIDAD AND TOBAGO	33 638	25 751	-23,45	84 655	68 706	-18,84
BAHAMAS	6 450	0	-100,00	22 084	0	-100,00
PUERTO RICO	787 173	1 331 460	69,14	1 796 488	2 856 364	59,00
BELIZE	0	5 000	-	0	23 749	-
DOMINICAN REPUBLIC	191 434	213 799	11,68	281 479	270 718	-3,82
COSTA RICA	22 000	69 000	213,64	29 462	154 357	423,92
HAITI	147 402	19 180	-86,99	452 013	44 400	-90,18
BARBADOS	0	5 297	-	0	15 611	-
FRENCH POLYNESIA	120 391	125 369	4,13	260 593	265 176	1,76
GRENADA	2 520	0	-100,00	4 500	0	-100,00
MARTINIQUE	0	78 000	-	0	110 416	-
GUADELOUPE	3 604	0	-100,00	10 063	0	-100,00
U.S. VIRGIN ISLANDS	0	1 193	-	0	1 876	-
UNITED KINGDOM	3 083 191	4 748 915	54,03	7 983 440	11 207 944	40,39
NETHERLANDS	17 412 692	17 623 193	1,21	25 954 797	31 637 176	21,89
FRANCE	1 019 812	2 113 877	107,28	1 889 739	3 847 912	103,62
GERMANY, FED. REP. OF	1 532 513	2 419 137	57,85	5 582 124	8 754 672	56,83
AUSTRIA	0	12 500	-	0	31 250	-
BELGIUM	532 783	1 501 610	181,84	2 439 816	5 185 548	112,54
SWITZERLAND	37 803	18 997	-49,75	392 310	223 024	-43,15
DENMARK	16 194	25 061	54,75	35 453	139 850	294,47
NORWAY	390 041	458 375	17,52	725 328	916 607	26,37
SWEDEN	438 270	514 367	17,36	699 493	1 118 918	59,96
FINLAND	331 999	247 460	-25,46	838 767	560 234	-33,21
IRELAND	981 687	867 571	-11,62	2 155 769	1 888 423	-12,40
ITALY	551 962	672 549	21,85	5 519 101	4 983 443	-9,71
SPAIN	2 502 068	2 514 093	0,48	3 352 936	4 048 530	20,75
PORTUGAL	312 266	288 120	-7,73	441 661	455 616	3,16
GREECE	63 600	76 433	20,18	118 316	122 585	3,61
HUNGARY	102 790	45 700	-55,54	171 781	82 900	-51,74
POLAND	289 016	324 144	12,15	409 769	585 361	42,85
ROMANIA	68 075	63 912	-6,12	70 393	120 938	71,80
BULGARIA	66 184	37 500	-43,34	127 260	64 975	-48,94
ALBANIA	0	15 499	-	0	41 112	-
ARMENIA	23 108	18 273	-20,92	117 608	94 780	-19,41
BELARUS	13 086	4 000	-69,43	29 267	5 600	-80,87
KAZAKHSTAN	46 762	168 435	260,20	111 475	295 561	165,14
KYRGYZSTAN	0	22 500	-	0	90 000	-
UKRAINE	93 070	83 837	-9,92	190 575	182 693	-4,14
UZBEKISTAN	22 230	11 100	-50,07	88 920	44 400	-50,07
LITHUANIA	12 760	43 727	242,69	17 900	70 115	291,70
LATVIA	21 234	56 896	167,95	56 288	103 434	83,76
ESTONIA	124 945	114 132	-8,65	211 027	188 112	-10,86
GEORGIA	55 898	217 343	288,82	102 218	708 634	593,26
CROATIA	57 500	63 250	10,00	66 880	84 384	26,17
MALTA	284 822	274 189	-3,73	603 519	593 466	-1,67
SLOVAKIA	0	126 004	-	0	202 738	-
SLOVENIA	33 296	112 366	237,48	65 973	234 020	254,72
CZECH REPUBLIC	513 307	229 680	-55,25	990 881	477 287	-51,83
RUSSIA FEDERATION	3 482 566	3 183 243	-8,59	9 402 806	9 533 025	1,38
MONTENEGRO	16 656	33 600	101,73	21 611	41 832	93,57
<b>SEMEN</b>	<b>1 000 149 155</b>	<b>575 810 756</b>	<b>-42,43</b>	<b>55 368 610</b>	<b>37 462 972</b>	<b>-32,34</b>
JAPAN	44 000	176 396	300,90	6 824	28 605	319,18
HONG KONG	8 019 200	7 840 025	-2,23	986 409	982 293	-0,42
KOREA, REPUBLIC OF	0	472	-	0	121	-
TAIWAN	28 386 350	28 227 000	-0,56	3 160 752	3 136 137	-0,78
CHINA	3 890	1 168	-69,97	1 089	276	-74,66
PAPUA NEW GUINEA	2 278 772	102 285	-95,51	240 957	6 379	-97,35
THAILAND	2 182	4 430	103,02	6 577	434	-93,40
SINGAPORE	3 431 466	4 457 657	29,91	506 882	635 289	25,33
PHILIPPINES	1 411 200	944 514	-33,07	186 296	122 437	-34,28
MALAYSIA	94 486 061	20 970	-99,98	4 527 065	13 421	-99,70
BRUNEI DARUSSALAM	5 400 018	5 480 000	1,48	720 834	711 976	-1,23
VIET NAM	4 210 500	21 448 000	409,39	483 559	2 425 193	401,53

TABEL 5. PERKEMBANGAN EKSPOR INDONESIA MENURUT KOMODITI DAN NEGARA TUJUAN  
JANUARI-DESEMBER 2013 DAN 2014

KOMODITI / NEGARA TUJUAN	BERAT BERSIH (KG)		PERUB	NILAI FOB (US \$)		PERUB
	JAN-DES 2013	JAN-DES 2014	%	JAN-DES 2013	JAN-DES 2014	%
(1)	(2)	(3)	(4)	(5)	(6)	(7)
INDIA	3 875	2 288	-40,95	3 260	7 980	144,79
BANGLADESH	358 754 704	43 507 328	-87,87	16 542 310	2 978 787	-81,99
SRI LANKA	186 646 501	247 049 273	32,36	7 480 196	10 885 022	45,52
YEMEN	6 484	0	-100,00	858	0	-100,00
ETHIOPIA	3 900 000	0	-100,00	351 000	0	-100,00
MAURITIUS	21 089 680	14 000 181	-33,62	1 149 388	700 009	-39,10
AUSTRALIA	121 073 906	33 965 351	-71,95	4 746 618	1 574 094	-66,84
NEW ZEALAND	2 400 000	0	-100,00	396 000	0	-100,00
KIRIBATI	13 000	33 313	156,25	1 800	4 800	166,67
TOKELAU	200	0	-100,00	101	0	-100,00
EAST TIMOR	140 538 019	145 492 493	3,53	12 692 716	11 783 850	-7,16
UNITED STATES	6 830	318	-95,34	80	261	226,25
FRENCH POLYNESIA	18 028 000	23 050 000	27,86	1 175 216	1 463 397	24,52
FRANCE	157	504	221,02	129	175	35,66
GERMANY, FED. REP. OF	13 786	4 650	-66,27	1 135	1 131	-0,35
BELGIUM	194	499	157,22	388	130	-66,49
SWITZERLAND	153	0	-100,00	120	0	-100,00
ITALY	0	171	-	0	70	-
SPAIN	27	1 207	4 370,37	51	553	984,31
<b>-DARI ROTAN</b>	<b>12 251 376</b>	<b>12 562 489</b>	<b>2,54</b>	<b>41 914 123</b>	<b>39 871 647</b>	<b>-4,87</b>
JAPAN	302 799	233 789	-22,79	2 443 878	1 855 009	-24,10
HONG KONG	3 558	26 447	643,31	14 633	98 141	570,68
KOREA, REPUBLIC OF	2 056 411	1 657 404	-19,40	4 804 109	4 225 166	-12,05
TAIWAN	9 323	17 929	92,31	19 801	48 300	143,93
CHINA	69 717	102 766	47,40	206 280	272 359	32,03
THAILAND	1 214	1 143	-5,85	9 553	15 517	62,43
SINGAPORE	5 410	2 199	-59,35	18 184	32 576	79,15
PHILIPPINES	0	416	-	0	2 769	-
MALAYSIA	36 955	39 616	7,20	89 201	118 652	33,02
BHUTAN	170	0	-100,00	4 003	0	-100,00
VIET NAM	1 515	762	-49,70	7 630	5 253	-31,15
MALDIVES	1 514	1 610	6,34	23 427	17 367	-25,87
INDIA	4 334	9 888	128,15	17 707	16 146	-8,82
BANGLADESH	324	0	-100,00	47	0	-100,00
SRI LANKA	0	100	-	0	115	-
IRAQ	30	0	-100,00	54	0	-100,00
IRAN (ISLAMIC REPUBLIC OF)	229	247	7,86	631	2 097	232,33
SAUDI ARABIA	45 711	14 668	-67,91	218 458	21 257	-90,27
ISRAEL	986	2 997	203,96	2 882	16 846	484,52
KUWAIT	2 246	2 307	2,72	23 887	11 508	-51,82
JORDAN	55	0	-100,00	63	0	-100,00
LEBANON	196	966	392,86	784	5 815	641,71
TURKEY	5 836	3 802	-34,85	29 594	18 108	-38,81
UNITED ARAB EMIRATES	8 904	7 013	-21,24	86 347	47 591	-44,88
QATAR	0	177	-	0	1 094	-
CYPRUS	40	12	-70,00	198	1 405	609,60
EGYPT	0	966	-	0	1 303	-
LIBYAN ARAB JAMAHIRIYA	550	1 000	81,82	877	2 050	133,75
MOROCCO	1 809	221	-87,78	795	1 275	60,38
TUNISIA	0	45	-	0	810	-
SUDAN	204	281	37,75	353	375	6,23
NAMIBIA	1 241	362	-70,83	4 861	1 685	-65,34
TANZANIA, UNITED REP. OF	100	14	-86,00	290	576	98,62
MADAGASCAR	0	115	-	0	50	-
KENYA	48	20	-58,33	371	255	-31,27
REUNION	519	842	62,24	2 783	2 858	2,69
MOZAMBIQUE	0	100	-	0	481	-
ANGOLA	1 459	9 991	584,78	10 357	25 988	150,92
GABON	130	0	-100,00	435	0	-100,00
SEYCHELLES	994	1 955	96,68	14 608	6 878	-52,92
SOUTH AFRICA	127 608	143 198	12,22	417 881	464 283	11,10
MAURITIUS	4 718	6 645	40,84	18 487	19 411	5,00
MAYOTTE	100	980	880,00	494	1 400	183,40
AUSTRALIA	346 012	487 437	40,87	1 147 077	1 125 475	-1,88
NEW ZEALAND	62 184	77 782	25,08	208 002	286 044	37,52
PALAU	35	0	-100,00	43	0	-100,00
NEW CALEDONIA	40	618	1 445,00	92	1 200	1 204,35
SAINT VINCENT AND THE GRENADINE	160	237	48,13	445	6 829	1 434,61
VANUATU	0	1 178	-	0	2 867	-
COOK ISLANDS	0	135	-	0	332	-
FIJI	85	278	227,06	224	2 021	802,23
SAMOA	0	29	-	0	18	-
UNITED STATES	1 189 793	1 033 244	-13,16	5 363 247	4 239 968	-20,94
CANADA	238 440	140 082	-41,25	808 744	429 687	-46,87
MEXICO	8 190	2 923	-64,31	10 606	12 727	20,00

TABEL 5. PERKEMBANGAN EKSPOR INDONESIA MENURUT KOMODITI DAN NEGARA TUJUAN  
JANUARI-DESEMBER 2013 DAN 2014

KOMODITI / NEGARA TUJUAN	BERAT BERSIH (KG)		PERUB	NILAI FOB (US \$)		PERUB
	JAN-DES 2013	JAN-DES 2014	%	JAN-DES 2013	JAN-DES 2014	%
(1)	(2)	(3)	(4)	(5)	(6)	(7)
GUATEMALA	0	50	-	0	231	-
PANAMA	165	0	-100,00	903	0	-100,00
SURINAME	225	340	51,11	330	340	3,03
CHILE	1 672	4 467	167,17	6 392	24 694	286,33
ARGENTINA	350	680	94,29	2 467	6 055	145,44
BRAZIL	29 632	6 298	-78,75	116 436	22 138	-80,99
COLOMBIA	312	2 071	563,78	3 336	3 648	9,35
URUGUAY	2 909	1 709	-41,25	7 398	4 981	-32,67
PARAGUAY	153	514	235,95	805	717	-10,93
PERU	0	472	-	0	5 138	-
JAMAICA	285	300	5,26	320	316	-1,25
PUERTO RICO	147	0	-100,00	5 435	0	-100,00
BELIZE	560	531	-5,18	1 305	770	-41,00
DOMINICAN REPUBLIC	1 232	58	-95,29	26 920	704	-97,38
COSTA RICA	995	28	-97,19	595	60	-89,92
BARBADOS	400	0	-100,00	1 914	0	-100,00
CAPE VERDE	2	0	-100,00	50	0	-100,00
DOMINICA	0	1 650	-	0	8 330	-
FRENCH GUIANA	0	260	-	0	1 107	-
FRENCH POLYNESIA	10	584	5 740,00	39	1 255	3 117,95
MARTINIQUE	1 406	6 623	371,05	5 816	12 659	117,66
NETHERLANDS ANTILLES	1 190	2 374	99,50	4 654	13 781	196,11
SAINT LUCIA	325	0	-100,00	436	0	-100,00
GAUDELOUPE	575	847	47,30	427	3 458	709,84
VIRGIN ISLANDS (BRITISH)	95	644	577,89	357	2 336	554,34
UNITED KINGDOM	938 906	898 548	-4,30	3 833 803	3 496 820	-8,79
NETHERLANDS	3 482 270	4 314 221	23,89	10 766 060	12 890 707	19,73
FRANCE	258 295	254 875	-1,32	1 153 006	979 763	-15,03
GERMANY, FED. REP. OF	941 051	1 137 878	20,92	3 111 598	3 195 485	2,70
AUSTRIA	99 565	155 550	56,23	277 145	363 636	31,21
BELGIUM	421 252	515 409	22,35	1 433 356	1 576 694	10,00
SWITZERLAND	3 116	12 901	314,02	34 596	63 526	83,62
LUXEMBOURG	3 150	0	-100,00	6 245	0	-100,00
DENMARK	164 516	114 038	-30,68	512 124	448 598	-12,40
NORWAY	68 860	79 417	15,33	255 892	275 100	7,51
SWEDEN	374 861	301 157	-19,66	1 297 304	940 184	-27,53
FINLAND	22 082	24 045	8,89	84 749	72 818	-14,08
IRELAND	6 268	18 086	188,54	23 036	49 602	115,32
ITALY	365 603	308 546	-15,61	1 129 199	775 316	-31,34
SPAIN	251 542	136 996	-45,54	909 900	486 561	-46,53
PORTUGAL	411	2 043	397,08	487	14 828	2 944,76
GREECE	190	8 602	4 427,37	3 457	19 743	471,10
HUNGARY	0	80	-	0	400	-
POLAND	140 808	109 629	-22,14	451 780	335 444	-25,75
ROMANIA	520	4 244	716,15	1 320	11 254	752,58
BULGARIA	1 338	1 678	25,41	3 182	3 940	23,82
KAZAKHSTAN	1 230	324	-73,66	3 693	701	-81,02
KYRGYZSTAN	300	0	-100,00	41	0	-100,00
UKRAINE	246	463	88,21	1 369	1 719	25,57
UZBEKISTAN	0	10	-	0	130	-
LITHUANIA	1 884	2 852	51,38	6 253	15 880	153,96
LATVIA	258	570	120,93	1 758	3 731	112,23
ESTONIA	2 951	240	-91,87	12 958	1 795	-86,15
GEORGIA	25	0	-100,00	479	0	-100,00
SLOVENIA	0	1 613	-	0	5 120	-
CZECH REPUBLIC	18 473	264	-98,57	47 159	1 141	-97,58
RUSSIA FEDERATION	96 869	89 688	-7,41	333 416	250 937	-24,74
MONTENEGRO	0	1 086	-	0	7 419	-
<b>-DARI BAHAN LAINNYA</b>	<b>9 689 309</b>	<b>10 053 631</b>	<b>3,76</b>	<b>40 210 265</b>	<b>39 688 939</b>	<b>-1,30</b>
JAPAN	526 738	475 156	-9,79	4 511 528	4 072 491	-9,73
HONG KONG	10 453	8 401	-19,63	91 374	27 193	-70,24
KOREA, REPUBLIC OF	138 762	252 757	82,15	314 361	517 735	64,69
TAIWAN	293 347	322 816	10,05	378 389	405 625	7,20
CHINA	224 005	169 486	-24,34	865 145	528 306	-38,93
MACAU	0	40	-	0	51	-
PAPUA NEW GUINEA	216	203	-6,02	3 254	1 074	-66,99
THAILAND	20 730	41 591	100,63	80 013	79 233	-0,97
SINGAPORE	198 997	175 482	-11,82	2 464 984	2 672 789	8,43
PHILIPPINES	3 277	2 305	-29,66	14 606	5 630	-61,45
MALAYSIA	190 888	216 842	13,60	243 506	313 258	28,64
MYANMAR	0	513	-	0	1 517	-
CAMBODIA	0	199	-	0	674	-
BRUNEI DARUSSALAM	2 873	1 911	-33,48	1 227	2 006	63,49
LAO PEOPLE'S DEM. REP.	0	38	-	0	400	-
VIET NAM	100	701	601,00	100	14 832	14 732,00
MALDIVES	98 151	99 600	1,48	355 803	267 815	-24,73

TABEL 5. PERKEMBANGAN EKSPOR INDONESIA MENURUT KOMODITI DAN NEGARA TUJUAN  
JANUARI-DESEMBER 2013 DAN 2014

KOMODITI / NEGARA TUJUAN	BERAT BERSIH (KG)		PERUB	NILAI FOB (US \$)		PERUB
	JAN-DES 2013	JAN-DES 2014	%	JAN-DES 2013	JAN-DES 2014	%
(1)	(2)	(3)	(4)	(5)	(6)	(7)
INDIA	62 455	38 296	-38,68	387 448	105 431	-72,79
PAKISTAN	25 163	22 993	-8,62	132 605	23 090	-82,59
BANGLADESH	0	6	-	0	3	-
SRI LANKA	11 276	4 751	-57,87	24 492	11 819	-51,74
IRAQ	42	150	257,14	433	1 110	156,35
IRAN (ISLAMIC REPUBLIC OF)	37 461	28 291	-24,48	87 126	53 829	-38,22
SAUDI ARABIA	150 048	99 850	-33,45	332 587	90 911	-72,67
ISRAEL	12 404	19 960	60,92	49 302	79 905	62,07
KUWAIT	11 640	9 549	-17,96	43 995	21 217	-51,77
JORDAN	7 545	10 000	32,54	11 858	12 000	1,20
LEBANON	15 450	35 443	129,40	20 458	8 335	-59,26
YEMEN	1 440	0	-100,00	504	0	-100,00
OMAN	15 174	121 865	703,12	6 649	48 532	629,91
SYRIA ARAB REPUBLIC	175	325	85,71	223	357	60,09
TURKEY	70 426	86 966	23,49	318 652	243 985	-23,43
UNITED ARAB EMIRATES	141 282	136 539	-3,36	230 695	337 568	46,33
QATAR	293	1 613	450,51	4 977	7 026	41,17
BAHRAIN	20 900	44 569	113,25	929	15 189	1 534,98
CYPRUS	225	2 375	955,56	1 994	4 472	124,27
EGYPT	3 442	13 557	293,87	959	9 201	859,44
LIBYAN ARAB JAMAHIRIYA	12 625	18 595	47,29	23 861	18 362	-23,05
MOROCCO	1 628	2 896	77,89	1 348	3 269	142,51
TUNISIA	0	1 230	-	0	4 375	-
ALGERIA	0	2 908	-	0	16 834	-
SUDAN	0	234	-	0	1 182	-
NAMIBIA	10	1	-90,00	214	356	66,36
ETHIOPIA	0	5	-	0	5	-
TANZANIA, UNITED REP. OF	2 840	555	-80,46	16 417	2 531	-84,58
MADAGASCAR	1 266	650	-48,66	2 026	301	-85,14
KENYA	2 685	149	-94,45	17 631	784	-95,55
REUNION	30 929	27 170	-12,15	68 176	74 152	8,77
MOZAMBIQUE	1 145	4 677	308,47	3 948	14 067	256,31
BOTSWANA	0	56	-	0	93	-
GHANA	185	0	-100,00	115	0	-100,00
GUINEA	2 023	0	-100,00	3 500	0	-100,00
ANGOLA	8 965	1 900	-78,81	18 329	13 664	-25,45
CONGO	2 044	9	-99,56	572	41	-92,83
CAMEROON	0	23	-	0	450	-
NIGERIA	9 913	24 614	148,30	27 512	43 467	57,99
GABON	2 196	555	-74,73	20 074	3 187	-84,12
SENEGAL	4 399	1 472	-66,54	3 160	627	-80,16
MAURITANIA	64	0	-100,00	60	0	-100,00
MALI	74	0	-100,00	1 719	0	-100,00
SEYCHELLES	12 931	4 488	-65,29	94 028	27 644	-70,60
NIGER	115	0	-100,00	990	0	-100,00
DJIBOUTI	1 565	32	-97,96	43 288	190	-99,56
SAO TOME AND PRINCIPE	47	0	-100,00	4 402	0	-100,00
SOUTH AFRICA	63 856	44 133	-30,89	189 172	138 474	-26,80
ZIMBABWE	0	75	-	0	616	-
MAURITIUS	20 613	8 529	-58,62	75 738	29 175	-61,48
MAYOTTE	2 344	2 836	20,99	1 962	4 311	119,72
AUSTRALIA	1 301 818	1 604 891	23,28	1 936 476	2 114 462	9,19
NEW ZEALAND	13 387	38 837	190,11	49 679	166 462	235,08
GUAM	2 337	2 350	0,56	12 642	18 652	47,54
PALAU	803	568	-29,27	2 803	2 398	-14,45
NEW CALEDONIA	61 583	40 230	-34,67	137 246	55 441	-59,60
NORTHERN MARIANA ISLANDS	100	0	-100,00	8 150	0	-100,00
SAINT VINCENT AND THE GRENADINE	780	40	-94,87	2 645	282	-89,34
VANUATU	2 735	3 017	10,31	5 844	9 111	55,90
WALLIS AND FUTUNA ISLANDS	300	3 095	931,67	359	3 964	1 004,18
COOK ISLANDS	2 723	2 969	9,03	22 334	15 713	-29,65
FIJI	3 409	15 543	355,94	20 599	27 387	32,95
KIRIBATI	75	15	-80,00	1 148	108	-90,59
SAMOA	1 725	6 108	254,09	937	2 110	125,19
TONGA	650	1 233	89,69	1 176	11 417	870,83
EAST TIMOR	6 063	10 316	70,15	6 210	6 900	11,11
UNITED STATES	2 283 282	2 402 056	5,20	12 807 819	14 113 578	10,20
CANADA	137 243	139 155	1,39	486 570	430 057	-11,61
MEXICO	27 143	26 462	-2,51	102 569	130 584	27,31
GUATEMALA	21	526	2 404,76	802	3 475	333,29
HONDURAS	0	495	-	0	2 062	-
PANAMA	1 444	7 448	415,79	9 991	49 570	396,15
SURINAME	122	167	36,89	2 245	715	-68,15
CHILE	26 889	27 050	0,60	100 537	145 852	45,07
VENEZUELA	283	668	136,04	570	1 496	162,46
ARGENTINA	26 007	22 532	-13,36	71 668	45 332	-36,75
BRAZIL	90 196	102 963	14,15	342 055	433 251	26,66



TABEL 5. PERKEMBANGAN EKSPOR INDONESIA MENURUT KOMODITI DAN NEGARA TUJUAN  
JANUARI-DESEMBER 2013 DAN 2014

KOMODITI / NEGARA TUJUAN	BERAT BERSIH (KG)		PERUB	NILAI FOB (US \$)		PERUB
	JAN-DES 2013	JAN-DES 2014	%	JAN-DES 2013	JAN-DES 2014	%
(1)	(2)	(3)	(4)	(5)	(6)	(7)
COLOMBIA	11 322	18 645	64,68	64 238	39 914	-37,87
URUGUAY	10 089	11 806	17,02	61 027	31 845	-47,82
PARAGUAY	636	2 495	292,30	1 268	12 952	921,45
ECUADOR	250	0	-100,00	350	0	-100,00
PERU	4 986	5 235	4,99	32 709	40 620	24,19
GUYANA	0	676	-	0	315	-
TRINIDAD AND TOBAGO	230	0	-100,00	399	0	-100,00
BAHAMAS	16 529	6 084	-63,19	73 172	3 010	-95,89
JAMAICA	7 388	11 238	52,11	43 218	34 411	-20,38
PUERTO RICO	13 134	6 603	-49,73	124 900	6 164	-95,06
BELIZE	930	4 227	354,52	2 798	11 882	324,66
DOMINICAN REPUBLIC	23 624	30 853	30,60	67 750	73 532	8,53
COSTA RICA	4 463	14 447	223,71	27 580	26 533	-3,80
HAITI	1 043	158	-84,85	1 739	1 332	-23,40
BARBADOS	1 867	8	-99,57	5 622	44	-99,22
ANTIGUA AND BARBUDA	102	41 222	40 313,73	216	21 758	9 973,15
ANGUILLA	344	195	-43,31	54	2 470	4 474,07
ARUBA	118	1 643	1 292,37	282	13 899	4 828,72
CAYMAN ISLANDS	1 250	551	-55,92	647	1 422	119,78
FRENCH GUIANA	2 483	5 690	129,16	11 930	27 568	131,08
FRENCH POLYNESIA	15 513	18 535	19,48	37 262	50 230	34,80
MARTINIQUE	12 122	12 385	2,17	22 130	32 297	45,94
NETHERLANDS ANTILLES	4 639	26 869	479,20	17 111	59 107	245,43
SAINT LUCIA	1 300	1 450	11,54	3 551	7 260	104,45
TURKS AND CAICOS ISLANDS	360	240	-33,33	3 199	4 258	33,10
GUADELOUPE	14 835	11 907	-19,74	49 616	38 512	-22,38
VIRGIN ISLANDS (BRITISH)	26 192	5 416	-79,32	72 719	23 002	-68,37
U.S. VIRGIN ISLANDS	386	19	-95,08	6 909	248	-96,41
UNITED KINGDOM	263 857	283 899	7,60	1 171 184	1 054 892	-9,93
NETHERLANDS	515 008	415 408	-19,34	1 385 852	1 671 983	20,65
FRANCE	401 991	283 677	-29,43	928 381	752 704	-18,92
GERMANY, FED. REP. OF	545 881	510 645	-6,45	2 324 347	2 535 310	9,08
AUSTRIA	31 277	15 406	-50,74	598 568	51 119	-91,46
BELGIUM	166 719	222 665	33,56	685 267	855 286	24,81
SWITZERLAND	13 783	16 395	18,95	51 445	32 689	-36,46
MONACO	1	0	-100,00	15	0	-100,00
DENMARK	27 144	52 741	94,30	277 986	228 799	-17,69
NORWAY	1 211	11 415	842,61	12 648	50 068	295,86
SWEDEN	109 740	74 186	-32,40	416 250	304 665	-26,81
FINLAND	13 315	27 570	107,06	230 074	357 011	55,17
IRELAND	2 937	1 773	-39,63	4 659	16 757	259,67
ITALY	285 797	153 135	-46,42	990 087	725 885	-26,68
SPAIN	308 825	299 175	-3,12	1 607 130	1 511 134	-5,97
PORTUGAL	6 080	130 650	2 048,85	37 852	106 387	181,06
GREECE	50 686	36 792	-27,41	113 028	124 407	10,07
HUNGARY	22 172	20 052	-9,56	128 891	120 577	-6,45
POLAND	41 640	73 689	76,97	113 541	96 911	-14,65
ROMANIA	2 054	1 280	-37,68	3 036	1 365	-55,04
BULGARIA	3 613	7 191	99,03	6 483	20 638	218,34
ALBANIA	0	385	-	0	348	-
AZERBAIJAN	72	40	-44,44	3 051	1 717	-43,72
KAZAKHSTAN	11	0	-100,00	40	0	-100,00
UKRAINE	9 037	8 637	-4,43	79 659	8 288	-89,60
LITHUANIA	879	745	-15,24	4 590	937	-79,59
LATVIA	5 869	2 262	-61,46	17 922	15 878	-11,40
ESTONIA	6 536	1 570	-75,98	11 684	1 277	-89,07
GEORGIA	2 792	845	-69,73	8 834	3 285	-62,81
CROATIA	3 235	3 455	6,80	4 672	6 794	45,42
MALTA	1 218	489	-59,85	4 271	985	-76,94
SLOVAKIA	340	500	47,06	1 358	755	-44,40
SLOVENIA	4 271	2 007	-53,01	14 261	4 633	-67,51
CZECH REPUBLIC	10 798	5 394	-50,05	23 543	17 206	-26,92
RUSSIA FEDERATION	182 777	98 838	-45,92	481 606	269 544	-44,03
SERBIA	650	170	-73,85	4 162	285	-93,15
MONTENEGRO	0	288	-	0	690	-
<b>-DARI ROTAN</b>	<b>48 774 850</b>	<b>48 279 669</b>	<b>-1,02</b>	<b>182 474 413</b>	<b>181 560 493</b>	<b>-0,50</b>
JAPAN	6 990 487	4 588 371	-34,36	30 232 387	25 018 903	-17,24
HONG KONG	37 145	83 208	124,01	375 640	522 380	39,06
KOREA, REPUBLIC OF	2 113 713	2 140 627	1,27	7 115 891	6 506 639	-8,56
TAIWAN	1 560 897	1 765 076	13,08	5 107 641	5 187 054	1,55
CHINA	1 301 050	1 892 448	45,46	2 855 698	2 939 985	2,95
MONGOLIA	66 064	109 506	65,76	105 948	166 123	56,80
MACAU	3 883	1 930	-50,30	118 442	45 990	-61,17
PAPUA NEW GUINEA	12 421	16 315	31,35	97 647	147 642	51,20
THAILAND	132 881	406 501	205,91	1 719 135	1 998 636	16,26
SINGAPORE	799 284	431 099	-46,06	4 069 390	2 005 670	-50,71

**TABEL 5. PERKEMBANGAN EKSPOR INDONESIA MENURUT KOMODITI DAN NEGARA TUJUAN  
JANUARI-DESEMBER 2013 DAN 2014**

KOMODITI / NEGARA TUJUAN	BERAT BERSIH (KG)		PERUB	NILAI FOB (US \$)		PERUB
	JAN-DES 2013	JAN-DES 2014	%	JAN-DES 2013	JAN-DES 2014	%
(1)	(2)	(3)	(4)	(5)	(6)	(7)
PHILIPPINES	32 495	34 690	6,75	244 238	278 592	14,07
MALAYSIA	3 203 321	4 618 259	44,17	3 206 036	8 042 867	150,87
MYANMAR	0	799	-	0	3 784	-
CAMBODIA	4 726	0	-100,00	70 827	0	-100,00
BRUNEI DARUSSALAM	32 263	11 041	-65,78	40 911	13 631	-66,68
VIET NAM	52 966	298 405	463,39	509 182	2 432 808	377,79
MALDIVES	10 029	45 109	349,79	83 242	236 509	184,12
INDIA	240 099	318 523	32,66	698 904	2 124 291	203,95
PAKISTAN	2 100	209 371	9 870,05	389	1 371 343	352 430,33
SRI LANKA	68 310	9 663	-85,85	128 821	60 406	-53,11
IRAQ	4 564	5 089	11,50	11 985	15 025	25,37
IRAN (ISLAMIC REPUBLIC OF)	23 058	9 790	-57,54	84 875	61 190	-27,91
SAUDI ARABIA	321 574	197 415	-38,61	390 477	370 036	-5,23
ISRAEL	71 550	98 192	37,24	264 540	388 980	47,04
KUWAIT	106 763	121 553	13,85	127 552	203 130	59,25
JORDAN	9 323	3 960	-57,52	26 814	13 492	-49,68
LEBANON	55 468	94 460	70,30	135 391	278 489	105,69
YEMEN	2 291	0	-100,00	9 135	0	-100,00
OMAN	17 507	7 984	-54,40	55 725	16 508	-70,38
TURKEY	317 014	354 979	11,98	1 346 258	1 498 277	11,29
UNITED ARAB EMIRATES	88 342	275 308	211,64	389 932	633 020	62,34
QATAR	21 990	18 115	-17,62	229 979	118 574	-48,44
BAHRAIN	19 836	3 220	-83,77	23 802	16 603	-30,25
CYPRUS	8 537	16 057	88,09	28 481	41 732	46,53
EGYPT	24 818	43 181	73,99	89 756	123 677	37,79
LIBYAN ARAB JAMAHIRIYA	24 786	6 745	-72,79	69 908	54 623	-21,86
MOROCCO	14 430	17 699	22,65	36 168	38 349	6,03
TUNISIA	6 781	315	-95,35	42 839	2 457	-94,26
ALGERIA	13 389	6 520	-51,30	21 903	15 758	-28,06
SUDAN	12 635	13 532	7,10	68 784	26 820	-61,01
NAMIBIA	3 643	9 974	173,79	13 680	57 846	322,85
TANZANIA, UNITED REP. OF	7 437	353	-95,25	106 497	2 844	-97,33
MADAGASCAR	1 371	1 232	-10,14	17 642	1 736	-90,16
KENYA	8 893	1 811	-79,64	31 732	3 434	-89,18
REUNION	147 120	118 414	-19,51	270 620	268 735	-0,70
MOZAMBIQUE	8 633	22 285	158,14	26 284	36 534	39,00
BOTSWANA	755	0	-100,00	1 390	0	-100,00
EQUATORIAL GUINEA	0	9 794	-	0	14 045	-
TOGO	40	135	237,50	91	117	28,57
GHANA	73 928	112 373	52,00	76 355	138 073	80,83
ANGOLA	8 910	28 914	224,51	47 595	127 272	167,41
CONGO	946	0	-100,00	939	0	-100,00
CAMEROON	3 464	14 500	318,59	6 259	11 500	83,74
NIGERIA	1 254	0	-100,00	12 158	0	-100,00
GABON	5 988	42	-99,30	15 846	277	-98,25
SENEGAL	5 302	1 647	-68,94	8 676	706	-91,86
BENIN	4 055	0	-100,00	4 615	0	-100,00
SEYCHELLES	58 013	13 724	-76,34	281 238	53 819	-80,86
DJIBOUTI	936	4 092	337,18	6 282	11 422	81,82
SOUTH AFRICA	343 673	333 221	-3,04	1 130 614	1 211 905	7,19
ZIMBABWE	3 878	0	-100,00	40 780	0	-100,00
MAURITIUS	86 888	60 593	-30,26	348 619	162 257	-53,46
MAYOTTE	284	0	-100,00	258	0	-100,00
AUSTRALIA	3 060 072	2 680 220	-12,41	7 705 267	6 493 087	-15,73
NEW ZEALAND	207 750	243 465	17,19	535 948	703 525	31,27
GUAM	8 526	15 543	82,30	27 889	43 728	56,79
PALAU	398	540	35,68	3 847	2 025	-47,36
NEW CALEDONIA	149 238	121 774	-18,40	327 347	249 778	-23,70
NORTHERN MARIANA ISLANDS	5 950	8 355	40,42	23 511	33 402	42,07
SAINT VINCENT AND THE GRENADINE	932	80	-91,42	5 337	1 444	-72,94
VANUATU	6 048	2 965	-50,98	8 111	7 619	-6,07
WALLIS AND FUTUNA ISLANDS	3 360	0	-100,00	6 893	0	-100,00
AMERICAN SAMOA	959	960	0,10	4 772	5 094	6,75
COOK ISLANDS	3 165	7 733	144,33	13 548	40 596	199,65
FIJI	9 736	35 458	264,19	129 243	222 221	71,94
SAMOA	2 667	1 373	-48,52	8 311	4 289	-48,39
SOLOMON ISLANDS	2 147	0	-100,00	5 510	0	-100,00
EAST TIMOR	198 177	435 026	119,51	215 255	562 685	161,40
UNITED STATES	8 203 227	9 280 853	13,14	33 364 309	36 648 046	9,84
CANADA	467 037	358 614	-23,22	1 683 734	1 381 795	-17,93
MEXICO	120 002	160 310	33,59	377 369	588 234	55,88
GUATEMALA	12 530	6 744	-46,18	62 379	26 337	-57,78
HONDURAS	0	3 078	-	0	10 109	-
PANAMA	11 130	17 665	58,72	39 182	84 047	114,50
CUBA	474	782	64,98	1 624	18 820	1 058,87
SURINAME	21 350	29 744	39,32	32 381	45 727	41,22
CHILE	128 132	176 664	37,88	506 138	576 993	14,00

**TABEL 5. PERKEMBANGAN EKSPOR INDONESIA MENURUT KOMODITI DAN NEGARA TUJUAN  
JANUARI-DESEMBER 2013 DAN 2014**

KOMODITI / NEGARA TUJUAN	BERAT BERSIH (KG)		PERUB	NILAI FOB (US \$)		PERUB
	JAN-DES 2013	JAN-DES 2014	%	JAN-DES 2013	JAN-DES 2014	%
(1)	(2)	(3)	(4)	(5)	(6)	(7)
VENEZUELA	3 294	1 110	-66,30	6 334	4 420	-30,22
ARGENTINA	40 937	14 928	-63,53	108 104	49 461	-54,25
BRAZIL	70 225	100 995	43,82	316 724	431 019	36,09
COLOMBIA	46 677	65 267	39,83	181 032	250 486	38,37
URUGUAY	39 477	37 926	-3,93	133 134	161 985	21,67
PARAGUAY	2 215	6 615	198,65	10 718	19 823	84,95
ECUADOR	2 546	5 552	118,07	13 173	17 750	34,75
PERU	71 488	39 033	-45,40	200 229	224 770	12,26
GUYANA	0	796	-	0	470	-
TRINIDAD AND TOBAGO	0	3 916	-	0	5 632	-
BAHAMAS	15 491	130	-99,16	23 576	870	-96,31
JAMAICA	8 505	4 873	-42,70	21 821	15 614	-28,45
PUERTO RICO	10 664	15 451	44,89	33 009	67 769	105,30
BELIZE	9 183	6 861	-25,29	35 223	10 587	-69,94
DOMINICAN REPUBLIC	23 713	17 004	-28,29	113 053	90 314	-20,11
COSTA RICA	3 939	1 540	-60,90	5 517	4 895	-11,27
HAITI	251	0	-100,00	778	0	-100,00
BARBADOS	117	5 898	4 941,03	431	34 427	7 887,70
ANTIGUA AND BARBUDA	0	2 530	-	0	19 761	-
ARUBA	5 792	320	-94,48	18 738	544	-97,10
CAPE VERDE	6 658	12 524	88,10	12 238	41 911	242,47
CAYMAN ISLANDS	0	6 015	-	0	16 781	-
DOMINICA	398	410	3,02	2 532	3 681	45,38
FRENCH GUIANA	16 505	24 849	50,55	47 350	84 837	79,17
FRENCH POLYNESIA	25 245	15 309	-39,36	33 653	23 134	-31,26
MARTINIQUE	23 495	24 081	2,49	66 043	65 362	-1,03
NETHERLANDS ANTILLES	28 727	17 458	-39,23	65 214	87 922	34,82
SAINT LUCIA	1 320	45	-96,59	2 550	295	-88,43
TURKS AND CAICOS ISLANDS	0	927	-	0	1 926	-
GUADELOUPE	30 174	36 097	19,63	72 532	123 199	69,85
SAINT KITTS AND NEVIS	0	961	-	0	10 395	-
VIRGIN ISLANDS (BRITISH)	8 445	0	-100,00	32 304	0	-100,00
UNITED KINGDOM	2 936 714	2 600 624	-11,44	23 414 892	19 725 690	-15,76
NETHERLANDS	2 653 930	2 907 999	9,57	8 319 135	8 917 072	7,19
FRANCE	1 740 969	929 797	-46,59	6 053 326	4 040 920	-33,24
GERMANY, FED. REP. OF	2 774 154	1 905 705	-31,31	9 211 699	6 437 369	-30,12
AUSTRIA	65 325	40 637	-37,79	267 750	105 551	-60,58
BELGIUM	1 457 919	1 390 495	-4,62	5 149 629	6 373 879	23,77
SWITZERLAND	44 709	29 326	-34,41	152 361	116 791	-23,35
LUXEMBOURG	0	1 150	-	0	2 000	-
DENMARK	300 343	285 692	-4,88	1 532 714	1 535 903	0,21
NORWAY	199 275	59 367	-70,21	579 221	247 045	-57,35
SWEDEN	424 768	447 424	5,33	1 497 884	1 646 752	9,94
FINLAND	314 570	210 946	-32,94	1 476 920	934 162	-36,75
IRELAND	4 620	9 701	109,98	22 328	50 084	124,31
ITALY	901 154	762 819	-15,35	3 112 410	2 890 949	-7,12
SPAIN	595 987	650 223	9,10	2 022 845	2 169 914	7,27
PORTUGAL	30 182	54 850	81,73	122 597	223 068	81,95
GREECE	91 197	112 370	23,22	294 196	290 927	-1,11
HUNGARY	11 614	3 443	-70,35	25 794	15 593	-39,55
POLAND	427 275	563 822	31,96	1 186 266	1 736 507	46,38
ROMANIA	102 011	90 596	-11,19	369 190	327 731	-11,23
BULGARIA	59 904	72 933	21,75	184 610	215 652	16,81
ALBANIA	5 730	8 830	54,10	18 737	27 122	44,75
AZERBAIJAN	0	90	-	0	115	-
BELARUS	2 925	2 922	-0,10	8 785	9 131	3,94
KAZAKHSTAN	19 284	14 938	-22,54	78 375	79 842	1,87
KYRGYZSTAN	3 808	3 364	-11,66	8 537	14 880	74,30
UKRAINE	145 334	144 766	-0,39	568 879	640 815	12,65
UZBEKISTAN	2 795	2 030	-27,37	4 767	2 999	-37,09
LITHUANIA	91 096	153 525	68,53	425 903	590 503	38,65
LATVIA	83 790	85 178	1,66	264 708	327 562	23,74
ESTONIA	173 088	126 094	-27,15	530 995	420 990	-20,72
GEORGIA	30	1 130	3 666,67	463	6 404	1 283,15
CROATIA	35 517	38 830	9,33	106 749	85 123	-20,26
MALTA	9 507	12 717	33,76	46 530	42 194	-9,32
SLOVAKIA	22 696	0	-100,00	60 216	0	-100,00
SLOVENIA	72 445	105 790	46,03	274 147	357 151	30,28
CZECH REPUBLIC	7 206	7 630	5,88	15 589	13 407	-14,00
RUSSIA FEDERATION	1 234 916	1 372 454	11,14	5 722 038	6 181 679	8,03
MONTENEGRO	5 374	3 936	-26,76	16 470	14 861	-9,77
<b>-DARI BAHAN LAINNYA</b>	<b>504 105 451</b>	<b>505 698 543</b>	<b>0,32</b>	<b>1 516 043 482</b>	<b>1 562 086 042</b>	<b>3,04</b>
JAPAN	83 235 259	77 609 395	-6,76	184 835 361	171 535 246	-7,20
HONG KONG	654 805	719 383	9,86	2 800 001	2 855 189	1,97
KOREA, REPUBLIC OF	14 003 417	14 383 666	2,72	38 944 177	44 678 280	14,72
TAIWAN	12 978 107	12 874 324	-0,80	37 944 870	36 751 179	-3,15

TABEL 5. PERKEMBANGAN EKSPOR INDONESIA MENURUT KOMODITI DAN NEGARA TUJUAN  
JANUARI-DESEMBER 2013 DAN 2014

KOMODITI / NEGARA TUJUAN	BERAT BERSIH (KG)		PERUB	NILAI FOB (US \$)		PERUB
	JAN-DES 2013	JAN-DES 2014	%	JAN-DES 2013	JAN-DES 2014	%
(1)	(2)	(3)	(4)	(5)	(6)	(7)
CHINA	11 197 386	13 249 930	18,33	21 158 976	27 643 413	30,65
MONGOLIA	17 091	25 254	47,76	38 826	45 146	16,28
MACAU	104 292	49 168	-52,86	419 685	509 829	21,48
PAPUA NEW GUINEA	73 063	46 152	-36,83	60 778	212 591	249,78
THAILAND	1 238 485	1 282 748	3,57	4 751 722	5 707 673	20,12
SINGAPORE	6 063 869	6 211 614	2,44	19 923 404	21 271 865	6,77
PHILIPPINES	1 027 186	1 205 660	17,38	1 423 853	2 139 057	50,23
MALAYSIA	17 577 193	14 677 807	-16,50	34 335 514	23 012 232	-32,98
MYANMAR	29 561	9 721	-67,12	56 010	39 859	-28,84
CAMBODIA	909	91 780	9 996,81	12 969	207 920	1 503,21
BRUNEI DARUSSALAM	310 649	340 318	9,55	1 235 523	388 269	-68,57
VIET NAM	886 738	1 460 447	64,70	3 984 607	7 506 898	88,40
MALDIVES	398 590	863 975	116,76	2 049 389	5 495 602	168,16
INDIA	2 771 442	2 365 235	-14,66	5 124 728	4 765 099	-7,02
PAKISTAN	20 158	46 990	133,11	51 311	47 291	-7,83
BANGLADESH	46 328	17 132	-63,02	93 335	90 544	-2,99
SRI LANKA	343 411	389 724	13,49	812 777	851 555	4,77
IRAQ	85 525	76 491	-10,56	283 280	146 324	-48,35
IRAN (ISLAMIC REPUBLIC OF)	500 211	189 785	-62,06	1 485 879	1 146 317	-22,85
SAUDI ARABIA	1 844 851	1 389 330	-24,69	3 305 943	3 234 787	-2,15
ISRAEL	759 982	743 475	-2,17	2 897 093	3 071 418	6,02
KUWAIT	1 008 613	805 369	-20,15	2 243 346	1 901 952	-15,22
JORDAN	151 642	84 897	-44,01	514 869	507 728	-1,39
LEBANON	325 819	275 910	-15,32	1 318 814	1 060 772	-19,57
YEMEN	191 987	121 586	-36,67	261 646	174 510	-33,30
OMAN	448 605	504 232	12,40	872 652	885 976	1,53
SYRIA ARAB REPUBLIC	1 990	10 790	442,21	1 472	8 305	464,20
TURKEY	1 667 223	1 657 154	-0,60	8 041 807	8 551 864	6,34
UNITED ARAB EMIRATES	11 286 402	14 888 575	31,92	18 272 863	23 242 958	27,20
QATAR	238 329	367 049	54,01	3 021 085	3 303 007	9,33
BAHRAIN	206 804	161 109	-22,10	666 793	562 198	-15,69
CYPRUS	53 598	94 391	76,11	286 580	429 233	49,78
EGYPT	222 556	252 191	13,32	587 506	776 678	32,20
LIBYAN ARAB JAMAHIRIYA	319 322	135 248	-57,65	757 350	496 394	-34,46
MOROCCO	306 571	181 106	-40,93	577 753	599 137	3,70
TUNISIA	79 624	61 701	-22,51	264 622	242 654	-8,30
ALGERIA	441 042	347 401	-21,23	781 419	336 261	-56,97
SUDAN	40 513	68 334	68,67	48 707	84 304	73,08
NAMIBIA	377 559	199 015	-47,29	344 488	276 791	-19,65
ETHIOPIA	53 472	83 105	55,42	39 832	97 657	145,17
TANZANIA, UNITED REP. OF	559 835	505 364	-9,73	836 806	734 708	-12,20
MADAGASCAR	18 751	11 618	-38,04	131 855	170 009	28,94
SOMALIA	3 679	6 109	66,05	10 385	6 838	-34,16
KENYA	216 178	124 760	-42,29	493 815	248 135	-49,75
REUNION	1 147 225	1 015 457	-11,49	2 608 027	2 310 953	-11,39
MOZAMBIQUE	30 836	37 338	21,09	128 499	103 059	-19,80
BOTSWANA	2 937	3 210	9,30	5 400	5 355	-0,83
EQUATORIAL GUINEA	24 453	33 831	38,35	29 439	63 525	115,79
TOGO	41 323	27 476	-33,51	59 935	32 297	-46,11
GHANA	212 741	46 542	-78,12	307 269	108 901	-64,56
LIBERIA	9 870	4 395	-55,47	42 066	18 968	-54,91
GUINEA	98 128	1 630	-98,34	548 777	1 639	-99,70
ANGOLA	1 220 124	850 151	-30,32	1 416 006	1 247 343	-11,91
CONGO	19 131	108 883	469,14	65 650	137 995	110,20
CAMEROON	141 404	10 199	-92,79	143 437	60 461	-57,85
NIGERIA	254 452	211 126	-17,03	788 972	769 571	-2,46
SIERRA LEONE	117 398	7 626	-93,50	536 143	37 558	-92,99
GABON	85 177	39 521	-53,60	228 432	118 576	-48,09
COTE D'IVOIRE	14 076	52 378	272,11	113 121	94 516	-16,45
SENEGAL	25 865	22 005	-14,92	67 523	82 238	21,79
MAURITANIA	6 050	0	-100,00	17 989	0	-100,00
MALI	1 049	0	-100,00	23 558	0	-100,00
BENIN	62 881	24 482	-61,07	164 099	24 748	-84,92
BURKINA FASO	4 411	0	-100,00	11 914	0	-100,00
GAMBIA	115	325	182,61	3 341	200	-94,01
SEYCHELLES	355 252	281 263	-20,83	1 989 672	1 593 104	-19,93
UGANDA	10 277	2 720	-73,53	16 018	4 450	-72,22
NIGER	2 085	0	-100,00	1 545	0	-100,00
DJIBOUTI	166 638	147 423	-11,53	151 484	153 510	1,34
SAO TOME AND PRINCIPE	175	0	-100,00	4 174	0	-100,00
SOUTH AFRICA	4 678 088	3 093 345	-33,88	10 010 238	7 920 493	-20,88
ZIMBABWE	0	1 900	-	0	2 764	-
ZAMBIA	23 645	591	-97,50	28 358	7 446	-73,74
MAURITIUS	1 116 488	1 046 358	-6,28	3 570 883	2 845 607	-20,31
RWANDA	70 620	51 350	-27,29	106 088	68 665	-35,28
MAYOTTE	22 247	6 660	-70,06	34 859	11 928	-65,78
DEMOCRATIC REP. OF THE CONGO	286 481	53 078	-81,47	402 381	90 792	-77,44

**TABEL 5. PERKEMBANGAN EKSPOR INDONESIA MENURUT KOMODITI DAN NEGARA TUJUAN  
JANUARI-DESEMBER 2013 DAN 2014**

KOMODITI / NEGARA TUJUAN	BERAT BERSIH (KG)		PERUB	NILAI FOB (US \$)		PERUB
	JAN-DES 2013	JAN-DES 2014	%	JAN-DES 2013	JAN-DES 2014	%
(1)	(2)	(3)	(4)	(5)	(6)	(7)
AUSTRALIA	17 535 540	16 774 457	-4,34	56 134 578	61 929 706	10,32
NEW ZEALAND	2 026 087	1 936 216	-4,44	7 141 422	7 664 763	7,33
GUAM	28 801	24 854	-13,70	72 509	139 517	92,41
PALAU	1 050	4 750	352,38	936	18 230	1 847,65
NEW CALEDONIA	373 164	351 926	-5,69	1 058 834	1 025 414	-3,16
NORTHERN MARIANA ISLANDS	10 073	5 034	-50,02	18 077	40 219	122,49
SAINT VINCENT AND THE GRENADINE	21 298	11 690	-45,11	111 499	27 353	-75,47
VANUATU	48 060	49 442	2,88	100 599	173 134	72,10
WALLIS AND FUTUNA ISLANDS	14 900	39 443	164,72	52 968	135 885	156,54
AMERICAN SAMOA	2 998	2 885	-3,77	3 486	15 928	356,91
COOK ISLANDS	15 864	22 649	42,77	100 015	127 020	27,00
FIJI	161 103	177 580	10,23	788 056	793 030	0,63
KIRIBATI	60	1 849	2 981,67	500	2 574	414,80
SAMOA	0	2 769	-	0	17 643	-
SOLOMON ISLANDS	1 107	0	-100,00	2 720	0	-100,00
TONGA	1 492	6 028	304,02	6 132	20 222	229,78
CHRISTMAS ISLANDS	0	20	-	0	298	-
EAST TIMOR	2 318 693	1 930 147	-16,76	2 557 347	1 704 321	-33,36
UNITED STATES	145 551 314	137 905 910	-5,25	579 835 180	582 090 531	0,39
CANADA	7 166 488	5 923 945	-17,34	24 754 629	21 834 760	-11,80
MEXICO	1 033 411	912 853	-11,67	4 245 594	4 584 810	7,99
GUATEMALA	173 671	161 051	-7,27	592 058	620 540	4,81
HONDURAS	19 705	26 091	32,41	48 252	66 294	37,39
NICARAGUA	0	7 580	-	0	51 766	-
PANAMA	191 181	205 148	7,31	813 361	887 482	9,11
CUBA	0	7 720	-	0	55 134	-
SURINAME	110 721	159 422	43,99	217 506	328 140	50,86
CHILE	627 092	884 869	41,11	1 923 149	2 643 887	37,48
VENEZUELA	33 784	7 203	-78,68	80 406	57 588	-28,38
ARGENTINA	303 080	216 377	-28,61	877 902	527 361	-39,93
BRAZIL	500 898	525 160	4,84	1 484 733	1 816 945	22,38
COLOMBIA	299 359	375 226	25,34	757 061	1 170 243	54,58
BOLIVIA	7 000	0	-100,00	12 960	0	-100,00
URUGUAY	149 502	180 302	20,60	503 952	488 014	-3,16
PARAGUAY	14 903	39 143	162,65	67 423	121 470	80,16
ECUADOR	47 376	4 062	-91,43	165 009	10 428	-93,68
PERU	171 018	178 073	4,13	615 834	803 226	30,43
GUYANA	0	2 835	-	0	10 999	-
TRINIDAD AND TOBAGO	54 481	56 142	3,05	211 163	175 921	-16,69
BAHAMAS	26 733	40 864	52,86	187 751	247 715	31,94
JAMAICA	244 899	145 308	-40,67	1 327 124	625 424	-52,87
PUERTO RICO	473 491	252 030	-46,77	1 351 311	801 405	-40,69
BELIZE	18 601	34 435	85,12	58 998	48 162	-18,37
DOMINICAN REPUBLIC	757 896	569 503	-24,86	2 326 652	1 755 921	-24,53
EL SALVADOR	5 125	0	-100,00	25 597	0	-100,00
COSTA RICA	101 427	77 249	-23,84	295 552	268 686	-9,09
HAITI	67 943	75 060	10,47	151 910	214 660	41,31
BARBADOS	25 178	141 852	463,40	115 427	730 306	532,70
ANTIGUA AND BARBUDA	13 025	15 545	19,35	50 654	58 110	14,72
ANGUILLA	179	33 211	18 453,63	132	479 380	363 066,67
ARUBA	111 639	97 371	-12,78	317 728	223 890	-29,53
BERMUDA	2 975	4 575	53,78	15 814	22 749	43,85
CAPE VERDE	12 099	3 461	-71,39	26 716	21 330	-20,16
CAYMAN ISLANDS	17 245	25 258	46,47	34 110	83 834	145,78
DOMINICA	26 541	5 943	-77,61	138 832	27 487	-80,20
FRENCH GUIANA	119 092	134 954	13,32	251 563	380 207	51,14
FRENCH POLYNESIA	443 958	455 992	2,71	1 110 180	1 061 696	-4,37
GRENADA	68 455	1 700	-97,52	248 360	9 547	-96,16
MARTINIQUE	328 902	274 959	-16,40	847 507	807 051	-4,77
NETHERLANDS ANTILLES	77 121	193 848	151,36	361 276	610 685	69,04
SAINT LUCIA	17 257	13 918	-19,35	104 552	64 525	-38,28
TURKS AND CAICOS ISLANDS	10 176	6 130	-39,76	22 616	35 523	57,07
GUADELOUPE	342 032	354 718	3,71	895 476	1 116 027	24,63
SAINT KITTS AND NEVIS	3 148	2 290	-27,26	13 693	14 668	7,12
VIRGIN ISLANDS (BRITISH)	50 800	27 631	-45,61	192 009	217 724	13,39
U.S. VIRGIN ISLANDS	12 808	3 490	-72,75	64 551	14 307	-77,84
UNITED KINGDOM	34 596 403	36 021 162	4,12	60 930 464	66 016 873	8,35
NETHERLANDS	19 271 489	19 996 905	3,76	63 571 761	65 826 333	3,55
FRANCE	28 370 165	37 869 034	33,48	59 498 086	72 943 378	22,60
GERMANY, FED. REP. OF	16 016 269	19 561 716	22,14	58 018 605	74 262 730	28,00
AUSTRIA	624 669	1 163 066	86,19	1 896 345	1 752 316	-7,60
BELGIUM	12 218 208	12 865 386	5,30	44 735 250	47 646 771	6,51
SWITZERLAND	768 649	592 012	-22,98	2 294 082	1 757 586	-23,39
LUXEMBOURG	105	4 525	4 209,52	225	6 551	2 811,56
MONACO	100	143	43,00	1 275	4 522	254,67
DENMARK	2 713 760	3 030 858	11,68	12 928 292	15 170 535	17,34
NORWAY	888 543	762 346	-14,20	4 557 662	4 136 883	-9,23

TABEL 5. PERKEMBANGAN EKSPOR INDONESIA MENURUT KOMODITI DAN NEGARA TUJUAN  
JANUARI-DESEMBER 2013 DAN 2014

KOMODITI / NEGARA TUJUAN	BERAT BERSIH (KG)		PERUB	NILAI FOB (US \$)		PERUB
	JAN-DES 2013	JAN-DES 2014	%	JAN-DES 2013	JAN-DES 2014	%
(1)	(2)	(3)	(4)	(5)	(6)	(7)
SWEDEN	2 927 498	2 617 562	-10,59	11 384 988	11 490 605	0,93
FINLAND	519 479	402 356	-22,55	2 701 013	2 156 203	-20,17
IRELAND	583 467	650 323	11,46	2 075 224	2 490 943	20,03
ITALY	5 676 567	5 712 952	0,64	23 259 060	21 952 392	-5,62
SPAIN	4 986 253	6 375 376	27,86	17 459 309	20 519 073	17,53
PORTUGAL	171 172	287 470	67,94	564 912	945 370	67,35
ICELAND	2 342	325	-86,12	13 773	649	-95,29
GREECE	471 775	568 633	20,53	1 861 202	2 551 319	37,08
ANDORRA	716	0	-100,00	9 547	0	-100,00
LIECHTENSTEIN	0	4 740	-	0	5 300	-
HUNGARY	22 946	85 507	272,64	118 753	163 372	37,57
POLAND	1 654 256	1 957 603	18,34	3 106 587	3 540 023	13,95
ROMANIA	120 390	101 284	-15,87	663 901	528 285	-20,43
BULGARIA	90 478	75 909	-16,10	300 815	211 450	-29,71
ALBANIA	2 107	20 585	876,98	9 096	48 165	429,52
AZERBAIJAN	4 980	3 184	-36,06	41 363	42 179	1,97
BELARUS	71 950	10 724	-85,10	521 600	90 217	-82,70
KAZAKHSTAN	34 013	38 641	13,61	196 415	228 492	16,33
KYRGYZSTAN	14 843	0	-100,00	50 564	0	-100,00
MOLDOVA, REPUBLIC OF	0	4 080	-	0	18 283	-
TURKMENISTAN	1 617	0	-100,00	25 114	0	-100,00
UKRAINE	257 708	166 786	-35,28	1 488 756	1 262 357	-15,21
UZBEKISTAN	7 863	14 589	85,54	36 382	56 406	55,04
LITHUANIA	153 620	123 315	-19,73	928 692	655 509	-29,42
LATVIA	422 171	360 848	-14,53	1 513 292	2 101 224	38,85
ESTONIA	59 960	39 665	-33,85	426 019	221 223	-48,07
GEORGIA	18 990	34 403	81,16	88 407	173 844	96,64
CROATIA	401 089	255 350	-36,34	785 368	581 734	-25,93
MALTA	61 294	43 978	-28,25	204 360	166 054	-18,74
SLOVAKIA	128 564	76 969	-40,13	228 062	154 001	-32,47
SLOVENIA	104 837	286 099	172,90	299 054	786 691	163,06
CZECH REPUBLIC	610 144	708 300	16,09	2 076 938	2 546 380	22,60
REP. OF MACEDONIA	0	150	-	0	1 390	-
RUSSIA FEDERATION	1 979 037	2 213 682	11,86	7 183 810	8 701 877	21,13
SERBIA	2 320	3 960	70,69	5 438	6 681	22,86
MONTENEGRO	38 362	26 115	-31,92	59 907	73 744	23,10
<b>-AN ORGANIK</b>	<b>1 118 762 980</b>	<b>1 026 760 592</b>	<b>-8,22</b>	<b>486 710 889</b>	<b>473 587 967</b>	<b>-2,70</b>
JAPAN	144 134 150	211 288 082	46,59	77 104 253	108 268 609	40,42
HONG KONG	631 803	264 232	-58,18	327 559	291 684	-10,95
KOREA, DEM. PEOPLE'S REP.	0	40 000	-	0	28 980	-
KOREA, REPUBLIC OF	262 414 848	139 947 081	-46,67	100 090 476	73 170 708	-26,90
TAIWAN	113 428 532	153 050 787	34,93	60 526 803	75 643 800	24,98
CHINA	41 274 708	87 090 398	111,00	20 268 077	46 874 513	131,27
MONGOLIA	0	145	-	0	770	-
PAPUA NEW GUINEA	1 435 673	1 481 953	3,22	307 337	484 438	57,62
THAILAND	69 495 409	83 578 017	20,26	28 893 565	36 505 856	26,35
SINGAPORE	37 639 960	47 423 186	25,99	11 974 275	12 315 495	2,85
PHILIPPINES	55 726 699	18 057 541	-67,60	18 164 585	4 092 571	-77,47
MALAYSIA	47 026 421	71 805 430	52,69	19 711 331	31 139 128	57,98
MYANMAR	5 792 612	7 051 941	21,74	3 007 212	3 867 166	28,60
BRUNEI DARUSSALAM	9 128 380	11 958 505	31,00	1 762 418	2 136 145	21,21
VIET NAM	98 276 979	75 339 896	-23,34	46 931 057	31 270 367	-33,37
INDIA	77 428 137	28 609 544	-63,05	33 540 994	18 029 775	-46,25
PAKISTAN	1 654 520	236 020	-85,73	398 541	139 008	-65,12
BANGLADESH	21 177 604	28 757 572	35,79	2 044 910	1 639 967	-19,80
SRI LANKA	4 509 830	2 355 864	-47,76	1 882 337	1 815 737	-3,54
AFGHANISTAN	0	4 329	-	0	84 862	-
IRAN (ISLAMIC REPUBLIC OF)	69 765	76 000	8,94	234 866	71 200	-69,68
SAUDI ARABIA	426 252	734 676	72,36	1 077 139	1 310 778	21,69
ISRAEL	525	6 160	1 073,33	2 100	19 031	806,24
KUWAIT	37	18	-51,35	3 056	1 528	-50,00
JORDAN	101 000	7 500	-92,57	24 839	9 939	-59,99
LEBANON	5 200	15 960	206,92	13 416	39 800	196,66
YEMEN	2 713	0	-100,00	40 445	0	-100,00
OMAN	4 265 000	3 465	-99,92	310 050	12 367	-96,01
TURKEY	83 453	292 365	250,33	148 256	275 754	86,00
UNITED ARAB EMIRATES	275 535	147 790	-46,36	159 388	160 499	0,70
QATAR	99 575	0	-100,00	55 000	0	-100,00
BAHRAIN	4 050	0	-100,00	4 200	0	-100,00
EGYPT	131 600	296 400	125,23	151 401	344 671	127,65
MOROCCO	1 000	0	-100,00	440	0	-100,00
TUNISIA	6 000	0	-100,00	14 100	0	-100,00
SUDAN	137	0	-100,00	5 193	0	-100,00
TANZANIA, UNITED REP. OF	8 962 000	5 914 650	-34,00	873 222	731 050	-16,28
MADAGASCAR	11 970 394	1 198 540	-89,99	5 581 400	217 062	-96,11
KENYA	499 519	1 470 000	194,28	118 582	195 717	65,05

TABEL 5. PERKEMBANGAN EKSPOR INDONESIA MENURUT KOMODITI DAN NEGARA TUJUAN  
JANUARI-DESEMBER 2013 DAN 2014

KOMODITI / NEGARA TUJUAN	BERAT BERSIH (KG)		PERUB	NILAI FOB (US \$)		PERUB
	JAN-DES 2013	JAN-DES 2014	%	JAN-DES 2013	JAN-DES 2014	%
(1)	(2)	(3)	(4)	(5)	(6)	(7)
MOZAMBIQUE	824 900	600 000	-27,26	376 554	109 140	-71,02
TOGO	15 840	0	-100,00	4 514	0	-100,00
GHANA	1 320 000	312 000	-76,36	231 452	55 224	-76,14
LIBERIA	0	16 600	-	0	3 024	-
GUINEA	72 000	118 000	63,89	12 924	43 170	234,03
ANGOLA	0	21 600	-	0	5 261	-
CONGO	0	48 000	-	0	21 264	-
CAMEROON	72 000	120 000	66,67	12 849	22 115	72,11
NIGERIA	5 407 000	7 434 501	37,50	2 077 958	4 335 011	108,62
GABON	0	24 000	-	0	4 423	-
COTE D'IVOIRE	389 280	39 400	-89,88	70 327	10 882	-84,53
DJIBOUTI	511 500	400 000	-21,80	50 543	34 400	-31,94
SOUTH AFRICA	997 105	176 389	-82,31	397 640	119 709	-69,90
MAURITIUS	4 483 450	3 293 320	-26,54	598 030	271 911	-54,53
DEMOCRATIC REP. OF THE CONGO	0	72 000	-	0	12 924	-
AUSTRALIA	24 561 810	15 496 046	-36,91	10 485 115	7 227 530	-31,07
NEW ZEALAND	753 308	8 109 145	976,47	446 990	1 084 408	142,60
COOK ISLANDS	0	479	-	0	10 346	-
FIJI	400 000	0	-100,00	67 920	0	-100,00
EAST TIMOR	159 100	40 256	-74,70	124 425	10 120	-91,87
UNITED STATES	39 498 186	4 834 548	-87,76	22 446 918	3 307 003	-85,27
CANADA	716 287	875 590	22,24	603 750	545 405	-9,66
MEXICO	12 442 240	315 000	-97,47	6 420 350	376 724	-94,13
SURINAME	2 340	0	-100,00	11 260	0	-100,00
BRAZIL	139 680	265 040	89,75	106 898	258 155	141,50
COLOMBIA	218	400	83,49	6 907	2 071	-70,02
BOLIVIA	0	48 000	-	0	28 800	-
PERU	12 291	29 350	138,79	48 061	69 528	44,67
TRINIDAD AND TOBAGO	85 440	0	-100,00	23 924	0	-100,00
JAMAICA	0	6	-	0	10	-
DOMINICAN REPUBLIC	44 064	0	-100,00	81 752	0	-100,00
COSTA RICA	1 070	0	-100,00	74 600	0	-100,00
CAPE VERDE	0	45 000	-	0	4 500	-
FRENCH POLYNESIA	0	19 200	-	0	8 640	-
UNITED KINGDOM	458 465	473 055	3,18	417 005	383 897	-7,94
NETHERLANDS	2 642 991	1 337 203	-49,41	1 826 107	966 234	-47,09
FRANCE	198 604	164 514	-17,16	174 716	223 625	27,99
GERMANY, FED. REP. OF	899 242	655 884	-27,06	814 422	614 424	-24,56
AUSTRIA	6 000	9	-99,85	3 983	50	-98,74
BELGIUM	1 022 940	846 374	-17,26	599 101	579 321	-3,30
SWITZERLAND	1 410	3	-99,79	23 699	200	-99,16
DENMARK	140 000	129 000	-7,86	106 800	92 080	-13,78
NORWAY	15 500	0	-100,00	136 400	0	-100,00
SWEDEN	385 300	487 500	26,52	292 840	351 874	20,16
FINLAND	164 000	169 400	3,29	129 920	125 173	-3,65
ITALY	235 995	183 200	-22,37	181 826	133 920	-26,35
SPAIN	718 004	370 033	-48,46	495 236	249 136	-49,69
POLAND	0	117 500	-	0	74 612	-
LATVIA	5 400	5 400	0,00	14 850	14 850	0,00
SLOVENIA	0	20 000	-	0	21 200	-
RUSSIA FEDERATION	0	23 600	-	0	32 898	-
MONTENEGRO	880 000	520 000	-40,91	959 500	553 800	-42,28
<b>-ORGANIK</b>	<b>2 574 059 127</b>	<b>2 919 865 425</b>	<b>13,43</b>	<b>2 760 199 824</b>	<b>3 158 242 845</b>	<b>14,42</b>
JAPAN	231 307 372	188 422 175	-18,54	268 664 045	203 184 959	-24,37
HONG KONG	10 237 759	10 041 877	-1,91	17 150 227	16 040 014	-6,47
KOREA, DEM. PEOPLE'S REP.	17 500	0	-100,00	23 497	0	-100,00
KOREA, REPUBLIC OF	121 512 240	102 249 445	-15,85	143 006 797	139 181 590	-2,67
TAIWAN	70 720 567	50 631 975	-28,41	64 045 217	69 860 495	9,08
CHINA	691 077 461	758 572 834	9,77	754 916 339	773 208 905	2,42
MONGOLIA	16 529	9 680	-41,44	245 045	73 054	-70,19
PAPUA NEW GUINEA	140 681	114 623	-18,52	281 552	223 417	-20,65
THAILAND	382 425 315	384 027 679	0,42	191 315 870	207 876 180	8,66
SINGAPORE	101 323 488	212 707 406	109,93	111 504 507	256 733 169	130,24
PHILIPPINES	72 214 981	68 374 883	-5,32	57 020 272	53 375 461	-6,39
MALAYSIA	150 072 668	158 811 086	5,82	138 504 110	153 207 788	10,62
MYANMAR	2 617 141	2 353 946	-10,06	3 243 056	3 466 723	6,90
CAMBODIA	1 139 626	427 044	-62,53	2 958 490	1 100 887	-62,79
BRUNEI DARUSSALAM	39 597	73 590	85,85	73 604	70 960	-3,59
NEPAL	0	121 168	-	0	135 975	-
VIET NAM	66 210 881	80 566 309	21,68	76 915 902	96 541 352	25,52
MALDIVES	10 079	33 168	229,08	61 297	63 713	3,94
INDIA	132 945 718	168 224 163	26,54	155 103 287	224 518 470	44,75
PAKISTAN	8 250 325	9 154 209	10,96	13 536 165	12 867 148	-4,94
BANGLADESH	2 190 189	3 629 006	65,69	2 749 573	3 806 254	38,43
SRI LANKA	14 303 597	10 330 009	-27,78	13 200 079	10 307 750	-21,91
AFGHANISTAN	866	120	-86,14	26 763	1 092	-95,92

**TABEL 5. PERKEMBANGAN EKSPOR INDONESIA MENURUT KOMODITI DAN NEGARA TUJUAN  
JANUARI-DESEMBER 2013 DAN 2014**

KOMODITI / NEGARA TUJUAN	BERAT BERSIH (KG)		PERUB	NILAI FOB (US \$)		PERUB
	JAN-DES 2013	JAN-DES 2014	%	JAN-DES 2013	JAN-DES 2014	%
(1)	(2)	(3)	(4)	(5)	(6)	(7)
IRAN (ISLAMIC REPUBLIC OF)	8 795 200	9 689 400	10,17	11 914 254	12 280 280	3,07
SAUDI ARABIA	13 441 700	21 036 504	56,50	17 418 051	28 018 807	60,86
ISRAEL	4 815 520	5 860 820	21,71	6 177 760	6 841 576	10,75
KUWAIT	131 338	196 742	49,80	501 475	500 965	-0,10
JORDAN	2 600 367	5 705 188	119,40	2 827 669	4 708 654	66,52
LEBANON	376 588	312 000	-17,15	476 986	339 443	-28,84
YEMEN	248 099	265 330	6,95	375 427	290 145	-22,72
OMAN	95 805	4 603 757	4 705,34	199 415	4 779 661	2 296,84
SYRIA ARAB REPUBLIC	329 900	175 100	-46,92	321 641	246 473	-23,37
TURKEY	21 891 015	21 398 400	-2,25	27 191 819	25 066 210	-7,82
UNITED ARAB EMIRATES	13 075 951	23 603 535	80,51	11 187 400	21 526 674	92,42
QATAR	16 906	15 256	-9,76	128 897	155 382	20,55
BAHRAIN	251	3 069	1 122,71	5 904	30 252	412,40
CYPRUS	54 000	12 000	-77,78	98 261	15 211	-84,52
EGYPT	10 690 413	21 169 754	98,03	11 720 662	20 308 989	73,28
LIBYAN ARAB JAMAHIRIYA	42 042	112 500	167,59	131 523	178 471	35,70
MOROCCO	1 134 950	4 158 300	266,39	1 649 909	5 609 226	239,97
TUNISIA	467 500	670 000	43,32	694 777	820 999	18,17
ALGERIA	750 600	882 500	17,57	498 020	701 491	40,86
SUDAN	2 865 901	3 689 228	28,73	2 423 073	3 042 228	25,55
ETHIOPIA	361 559	3 741 550	934,84	289 632	2 999 072	935,48
TANZANIA, UNITED REP. OF	869 800	436 400	-49,83	624 034	389 888	-37,52
MADAGASCAR	1 826 368	224 178	-87,73	950 446	509 654	-46,38
KENYA	1 168 236	1 699 543	45,48	1 848 954	2 131 902	15,30
REUNION	250 820	234 320	-6,58	394 131	340 814	-13,53
MOZAMBIQUE	2 280 125	644 250	-71,74	1 536 546	546 738	-64,42
TOGO	300 000	539 000	79,67	244 750	486 090	98,61
GHANA	1 528 950	1 017 725	-33,44	1 586 336	962 064	-39,35
LIBERIA	0	802 000	-	0	612 008	-
ANGOLA	1 056 000	0	-100,00	675 840	0	-100,00
CONGO	158 400	120 663	-23,82	166 980	165 958	-0,61
CAMEROON	569 692	279 002	-51,03	732 665	1 005 926	37,30
NIGERIA	16 959 376	61 185 848	260,78	19 074 494	42 549 641	123,07
COTE D'IVOIRE	3 306 200	2 853 800	-13,68	3 152 116	3 751 756	19,02
SENEGAL	3 515 030	3 132 000	-10,90	4 881 353	5 449 276	11,63
MAURITANIA	364	2 433	568,41	7 840	19 005	142,41
BENIN	36 289	180	-99,50	76 529	1 295	-98,31
GAMBIA	85 000	44 000	-48,24	46 831	25 212	-46,16
UGANDA	410	17	-95,85	13 419	346	-97,42
DJIBOUTI	1 012 000	4 543 000	348,91	1 501 195	4 010 178	167,13
SOUTH AFRICA	13 143 507	9 458 482	-28,04	18 163 853	12 867 468	-29,16
ZIMBABWE	55 500	162 000	191,89	97 128	209 046	115,23
ZAMBIA	0	42 000	-	0	60 971	-
MALAWI	2 011 750	1 730 300	-13,99	1 602 910	1 372 704	-14,36
MAURITIUS	1 780 258	1 427 307	-19,83	1 716 415	1 454 625	-15,25
DEMOCRATIC REP. OF THE CONGO	950 400	1 452 400	52,82	799 030	1 283 810	60,67
AUSTRALIA	19 258 296	19 531 812	1,42	24 586 042	25 104 106	2,11
NEW ZEALAND	2 213 720	2 788 201	25,95	2 721 267	3 368 877	23,80
GUAM	31 401	31 234	-0,53	48 814	46 711	-4,31
VANUATU	3 200	1 900	-40,63	4 648	7 245	55,87
AMERICAN SAMOA	1 080	2 280	111,11	2 348	33 531	1 328,07
FIJI	18 030	41 902	132,40	26 670	28 553	7,06
KIRIBATI	0	500	-	0	100	-
SOLOMON ISLANDS	9 157	0	-100,00	21 227	0	-100,00
EAST TIMOR	210 389	420 597	99,91	131 800	293 192	122,45
UNITED STATES	98 852 743	128 185 933	29,67	155 960 107	177 304 534	13,69
CANADA	10 493 889	8 249 369	-21,39	11 456 929	12 206 710	6,54
MEXICO	3 176 360	3 229 276	1,67	7 216 319	9 350 337	29,57
GUATEMALA	637 430	777 260	21,94	1 468 818	1 620 601	10,33
HONDURAS	20 000	63 200	216,00	15 600	42 988	175,56
NICARAGUA	20 000	0	-100,00	15 300	0	-100,00
PANAMA	110 400	14 000	-87,32	140 222	14 561	-89,62
SURINAME	30	235	683,33	170	3 388	1 892,94
CHILE	367 900	708 420	92,56	768 581	2 166 330	181,86
VENEZUELA	905 020	262 200	-71,03	956 149	285 149	-70,18
ARGENTINA	1 711 564	1 776 281	3,78	2 615 496	2 201 212	-15,84
BRAZIL	8 592 787	8 328 724	-3,07	21 851 322	27 786 911	27,16
COLOMBIA	1 464 310	1 941 395	32,58	1 856 519	2 336 742	25,87
URUGUAY	212 140	494 082	132,90	229 134	2 800 819	1 122,35
PARAGUAY	192 800	367 200	90,46	122 330	210 858	72,37
ECUADOR	337 100	325 432	-3,46	395 546	447 408	13,11
PERU	212 960	216 250	1,54	353 911	302 102	-14,64
JAMAICA	0	20 000	-	0	12 240	-
DOMINICAN REPUBLIC	492 960	330 000	-33,06	1 149 724	795 866	-30,78
EL SALVADOR	88 100	126 100	43,13	68 455	94 145	37,53
COSTA RICA	102 620	226 790	121,00	94 084	248 057	163,65
HAITI	0	120 000	-	0	99 480	-



TABEL 5. PERKEMBANGAN EKSPOR INDONESIA MENURUT KOMODITI DAN NEGARA TUJUAN  
JANUARI-DESEMBER 2013 DAN 2014

KOMODITI / NEGARA TUJUAN	BERAT BERSIH (KG)		PERUB	NILAI FOB (US \$)		PERUB
	JAN-DES 2013	JAN-DES 2014	%	JAN-DES 2013	JAN-DES 2014	%
(1)	(2)	(3)	(4)	(5)	(6)	(7)
ANTIGUA AND BARBUDA	0	50 000	-	0	29 965	-
CAPE VERDE	0	83 000	-	0	58 825	-
VIRGIN ISLANDS (BRITISH)	2 000	0	-100,00	55 200	0	-100,00
UNITED KINGDOM	16 023 609	25 947 628	61,93	24 180 390	34 561 844	42,93
NETHERLANDS	73 995 951	130 771 165	76,73	101 937 821	183 527 593	80,04
FRANCE	6 078 191	10 253 232	68,69	9 526 327	15 750 976	65,34
GERMANY, FED. REP. OF	28 130 757	31 093 944	10,53	52 647 958	54 804 775	4,10
BELGIUM	17 604 202	14 526 295	-17,48	33 111 477	25 571 217	-22,77
SWITZERLAND	638 769	518 274	-18,86	2 732 072	1 524 718	-44,19
DENMARK	3 440 300	5 720 000	66,26	5 252 504	6 290 177	19,76
NORWAY	978 000	1 092 000	11,66	1 272 040	1 279 470	0,58
SWEDEN	1 701 000	1 812 000	6,53	2 560 595	2 424 009	-5,33
FINLAND	3 878 650	3 720 520	-4,08	4 795 722	3 451 965	-28,02
IRELAND	321 190	58 100	-81,91	522 639	607 161	16,17
ITALY	9 929 146	13 681 023	37,79	15 419 201	17 096 834	10,88
SPAIN	29 429 869	39 102 038	32,87	43 141 390	48 866 886	13,27
PORTUGAL	2 483 000	2 309 590	-6,98	3 109 958	2 704 051	-13,05
GREECE	1 641 600	1 178 520	-28,21	2 591 687	1 517 065	-41,46
HUNGARY	429 600	558 000	29,89	1 404 792	1 567 236	11,56
POLAND	7 280 800	5 038 400	-30,80	10 726 358	6 901 510	-35,66
ROMANIA	346 500	881 000	154,26	739 064	1 431 571	93,70
BULGARIA	1 393 675	1 990 550	42,83	2 047 572	2 804 437	36,96
AZERBAIJAN	20 000	0	-100,00	18 000	0	-100,00
UKRAINE	3 856 300	6 820 350	76,86	6 380 576	6 460 326	1,25
LITHUANIA	249 000	882 400	254,38	380 572	1 041 797	173,75
LATVIA	859 200	377 600	-56,05	1 650 781	1 104 564	-33,09
ESTONIA	284 500	0	-100,00	370 779	0	-100,00
GEORGIA	90 000	144 000	60,00	150 355	190 174	26,48
CROATIA	834 000	882 000	5,76	1 310 702	968 282	-26,12
BOSNIA AND HERZEGOVINA	846 000	1 385 000	63,71	1 313 255	2 061 703	56,99
SLOVENIA	1 531 180	3 026 220	97,64	2 552 459	3 879 574	51,99
CZECH REPUBLIC	1 099 500	1 155 000	5,05	1 719 635	1 459 655	-15,12
RUSSIA FEDERATION	15 101 592	8 018 827	-46,90	21 628 367	14 579 792	-32,59
<b>-LAINNYA</b>	<b>260 315 631</b>	<b>244 044 247</b>	<b>-6,25</b>	<b>254 787 895</b>	<b>221 941 335</b>	<b>-12,89</b>
JAPAN	174 468	5 114 361	2 831,40	276 738	4 969 960	1 695,91
HONG KONG	3 360	13 935	314,73	10 822	16 212	49,81
KOREA, REPUBLIC OF	69 558 599	24 415 303	-64,90	69 956 794	23 893 208	-65,85
TAIWAN	117 421	142 203	21,11	183 076	231 654	26,53
CHINA	25 177 469	13 181 060	-47,65	23 728 777	2 869 905	-87,91
PAPUA NEW GUINEA	1 220	32 102	2 531,31	3 103	47 671	1 436,29
THAILAND	139 428 791	167 835 544	20,37	142 712 105	168 141 639	17,82
SINGAPORE	4 415 916	9 915 095	124,53	3 502 851	6 227 764	77,79
PHILIPPINES	171 869	108 384	-36,94	411 026	212 500	-48,30
MALAYSIA	20 574 609	18 343 287	-10,85	13 266 729	11 689 921	-11,89
MYANMAR	12 805	0	-100,00	16 350	0	-100,00
CAMBODIA	0	2 812	-	0	6 804	-
BRUNEI DARUSSALAM	0	3 100	-	0	8 904	-
VIET NAM	21 561	91 460	324,19	65 013	231 566	256,18
MALDIVES	887	5 325	500,34	2 237	11 348	407,29
INDIA	20 127	3 792 540	18 743,05	55 384	1 765 905	3 088,48
BANGLADESH	44 318	45 350	2,33	122 885	157 367	28,06
SRI LANKA	6 690	5 570	-16,74	18 261	11 291	-38,17
SAUDI ARABIA	0	13	-	0	318	-
YEMEN	10 116	0	-100,00	16 860	0	-100,00
TURKEY	0	40	-	0	30	-
UNITED ARAB EMIRATES	7	15	114,29	156	536	243,59
LIBYAN ARAB JAMAHIRIYA	200	0	-100,00	1 538	0	-100,00
KENYA	0	2 261	-	0	6 354	-
GHANA	0	58 240	-	0	357 584	-
MAURITANIA	0	12	-	0	822	-
NIGER	10	0	-100,00	108	0	-100,00
SOUTH AFRICA	0	9 300	-	0	1 869	-
MAURITIUS	350	13 705	3 815,71	4 287	24 108	462,35
AUSTRALIA	18 229	36	-99,80	41 535	399	-99,04
NEW ZEALAND	8 000	25 066	213,33	10 000	62 005	520,05
GUAM	5	0	-100,00	2	0	-100,00
FIJI	1 034	275	-73,40	3 782	1 381	-63,48
EAST TIMOR	520 221	870 628	67,36	277 507	898 022	223,60
UNITED STATES	18 197	13 051	-28,28	80 393	61 366	-23,67
CANADA	2 273	0	-100,00	1 453	0	-100,00
SURINAME	7	2 150	30 614,29	49	6 345	12 848,98
ARGENTINA	100	0	-100,00	528	0	-100,00
BRAZIL	5 000	0	-100,00	9 500	0	-100,00
UNITED KINGDOM	1 438	33	-97,71	6 225	331	-94,68
NETHERLANDS	150	1 124	649,33	84	2 407	2 765,48
FRANCE	100	1	-99,00	1	100	9 900,00

TABEL 5. PERKEMBANGAN EKSPOR INDONESIA MENURUT KOMODITI DAN NEGARA TUJUAN  
JANUARI-DESEMBER 2013 DAN 2014

KOMODITI / NEGARA TUJUAN	BERAT BERSIH (KG)		PERUB	NILAI FOB (US \$)		PERUB
	JAN-DES 2013	JAN-DES 2014	%	JAN-DES 2013	JAN-DES 2014	%
(1)	(2)	(3)	(4)	(5)	(6)	(7)
GERMANY, FED. REP. OF	30	161	436,67	36	97	169,44
BELGIUM	18	526	2 822,22	6	18 743	312 283,33
SWITZERLAND	11	0	-100,00	1 645	0	-100,00
ITALY	0	100	-	0	145	-
SPAIN	25	50	100,00	49	4 516	9 116,33
HUNGARY	0	29	-	0	238	-
<b>PUPUK</b>	<b>1 866 828 333</b>	<b>1 524 519 671</b>	<b>-18,34</b>	<b>677 249 905</b>	<b>501 486 973</b>	<b>-25,95</b>
JAPAN	31 139 760	29 386 934	-5,63	6 152 696	6 870 585	11,67
HONG KONG	1 600	1 100	-31,25	1 677	1 090	-35,00
KOREA, REPUBLIC OF	16 689 511	12 625 995	-24,35	5 746 191	3 938 504	-31,46
TAIWAN	24 029 931	4 833 000	-79,89	8 998 031	1 476 085	-83,60
CHINA	1 988 125	1 920 000	-3,43	998 556	884 611	-11,41
PAPUA NEW GUINEA	2	22 500	1 124 900,00	38	14 625	38 386,84
THAILAND	153 170 721	271 991 342	77,57	49 329 381	84 411 668	71,12
SINGAPORE	867 900	1 940 000	123,53	186 485	365 344	95,91
PHILIPPINES	238 221 484	188 948 841	-20,68	86 285 452	57 426 429	-33,45
MALAYSIA	151 154 697	91 532 510	-39,44	58 684 526	30 194 744	-48,55
MYANMAR	26 421 194	21 793 000	-17,52	10 197 937	6 936 612	-31,98
CAMBODIA	0	11	-	0	643	-
BRUNEI DARUSSALAM	60 806	500	-99,18	39 562	201	-99,49
VIET NAM	47 485 959	26 098 271	-45,04	15 929 464	8 537 241	-46,41
MALDIVES	4 152	945	-77,24	7 998	1 538	-80,77
INDIA	278 314 644	3 904 352	-98,60	96 295 514	2 188 296	-97,73
PAKISTAN	1 473 640	1 715 000	16,38	786 157	1 242 123	58,00
BANGLADESH	24 500 000	5 505 208	-77,53	8 330 000	1 835 967	-77,96
SRI LANKA	23 096 595	17 699 084	-23,37	6 698 013	5 858 397	-12,54
SAUDI ARABIA	2 000	0	-100,00	35 120	0	-100,00
KUWAIT	25 000	35 000	40,00	13 125	22 750	73,33
TURKEY	0	160 022	-	0	55 360	-
UNITED ARAB EMIRATES	138 374	100 000	-27,73	46 062	62 500	35,69
QATAR	0	1 760	-	0	633	-
BAHRAIN	0	500	-	0	165	-
EGYPT	900 000	572 000	-36,44	378 079	244 849	-35,24
MOROCCO	20 280	20 000	-1,38	14 620	6 800	-53,49
KENYA	5 083 075	5 872 740	15,54	2 303 463	2 064 223	-10,39
REUNION	0	250 000	-	0	113 250	-
MOZAMBIQUE	72 000	1 000 000	1 288,89	36 430	345 000	847,02
LIBERIA	0	458 400	-	0	66 642	-
NIGERIA	44 495 992	34 291 508	-22,93	17 766 003	11 997 327	-32,47
SIERRA LEONE	111 000	44 000	-60,36	36 704	14 013	-61,82
GABON	0	1 290 000	-	0	392 470	-
SOUTH AFRICA	4 277 986	7 515 000	75,67	1 861 540	3 281 212	76,26
AUSTRALIA	223 448 650	324 625 797	45,28	92 833 739	114 195 130	23,01
NEW ZEALAND	98 503 687	38 002 962	-61,42	29 257 021	11 377 603	-61,11
NEW CALEDONIA	36 982 000	0	-100,00	10 891 199	0	-100,00
AMERICAN SAMOA	97 682 715	0	-100,00	37 932 014	0	-100,00
FIJI	200	0	-100,00	274	0	-100,00
SOLOMON ISLANDS	0	19 000	-	0	10 300	-
EAST TIMOR	232 355	91 535	-60,61	196 115	47 836	-75,61
UNITED STATES	158 871 253	214 856 193	35,24	66 319 724	72 155 799	8,80
CANADA	33 500	20 000	-40,30	10 178	4 600	-54,80
MEXICO	95 329 902	140 040	-99,85	36 204 896	54 600	-99,85
CHILE	51 000	627 000	1 129,41	18 105	198 575	996,80
BRAZIL	60 363 584	140 876 787	133,38	18 589 270	47 980 639	158,11
ECUADOR	20 004 400	0	-100,00	7 221 912	0	-100,00
PERU	600 000	20 000	-96,67	236 700	6 500	-97,25
UNITED KINGDOM	85 000	0	-100,00	28 050	0	-100,00
NETHERLANDS	101 642	0	-100,00	137 978	0	-100,00
FRANCE	406 100	40 263 708	9 814,73	91 320	14 056 977	15 293,10
GERMANY, FED. REP. OF	917	886	-3,38	1 662	82	-95,07
BELGIUM	25 000	25 000	0,00	6 750	5 175	-23,33
IRELAND	125 000	33 103 103	26 382,48	33 125	10 431 449	31 391,17
ITALY	0	137	-	0	80	-
SPAIN	17 000	18 000	5,88	6 035	10 731	77,81
PORTUGAL	18 000	0	-100,00	9 014	0	-100,00
GREECE	200 000	300 000	50,00	66 000	99 000	50,00
<b>PRODUK PHARMASI</b>	<b>44 388 879</b>	<b>24 641 796</b>	<b>-44,49</b>	<b>442 808 468</b>	<b>518 037 303</b>	<b>16,99</b>
JAPAN	308 923	1 178 669	281,54	31 591 075	39 590 463	25,32
HONG KONG	303 620	325 678	7,27	6 061 467	12 187 328	101,06
KOREA, REPUBLIC OF	434 511	431 027	-0,80	23 425 675	16 318 920	-30,34
TAIWAN	123 643	195 671	58,25	8 742 703	8 829 982	1,00
CHINA	80 062	180 738	125,75	1 430 046	1 680 901	17,54
MONGOLIA	149 379	160 676	7,56	1 461 561	1 509 466	3,28
MACAU	15 386	15 285	-0,66	478 099	134 054	-71,96
PAPUA NEW GUINEA	46 394	11 749	-74,68	82 272	75 333	-8,43

TABEL 5. PERKEMBANGAN EKSPOR INDONESIA MENURUT KOMODITI DAN NEGARA TUJUAN  
JANUARI-DESEMBER 2013 DAN 2014

KOMODITI / NEGARA TUJUAN	BERAT BERSIH (KG)		PERUB	NILAI FOB (US \$)		PERUB
	JAN-DES 2013	JAN-DES 2014	%	JAN-DES 2013	JAN-DES 2014	%
(1)	(2)	(3)	(4)	(5)	(6)	(7)
THAILAND	24 595 491	2 934 685	-88,07	37 869 224	47 062 906	24,28
SINGAPORE	2 996 253	1 291 491	-56,90	10 796 122	14 224 629	31,76
PHILIPPINES	3 207 860	3 923 861	22,32	57 696 483	69 251 743	20,03
MALAYSIA	1 013 703	1 002 077	-1,15	15 108 904	13 663 792	-9,56
MYANMAR	891 138	1 481 242	66,22	11 592 213	17 803 747	53,58
CAMBODIA	312 138	361 680	15,87	6 634 584	6 729 420	1,43
BRUNEI DARUSSALAM	28 233	91 750	224,97	490 969	586 919	19,54
LAO PEOPLE'S DEM. REP.	296	1 290	335,81	20 000	155 731	678,66
NEPAL	2 250	6 822	203,20	230 839	352 853	52,86
BHUTAN	161	177	9,94	21 050	23 640	12,30
VIET NAM	956 433	1 347 773	40,92	20 952 290	23 763 550	13,42
MALDIVES	3 035	132	-95,65	14 042	2 192	-84,39
INDIA	50 630	34 270	-32,31	75 334 110	76 514 698	1,57
PAKISTAN	414 834	454 472	9,56	5 685 943	2 527 244	-55,55
BANGLADESH	6 972	0	-100,00	876 960	0	-100,00
SRI LANKA	612 661	322 530	-47,36	6 661 582	6 954 794	4,40
AFGHANISTAN	80 568	99 812	23,89	1 880 226	4 392 572	133,62
IRAQ	0	10 555	-	0	101 505	-
IRAN (ISLAMIC REPUBLIC OF)	12 650	9 788	-22,62	169 918	1 100 807	547,85
SAUDI ARABIA	125 598	138 532	10,30	1 727 961	3 058 192	76,98
ISRAEL	109	0	-100,00	16 745	0	-100,00
KUWAIT	1 092	273	-75,00	16 629	390 000	2 245,30
JORDAN	24 792	28 309	14,19	329 849	400 229	21,34
LEBANON	743	6 069	716,82	36 783	167 225	354,63
YEMEN	41 081	39 081	-4,87	463 559	1 301 684	180,80
OMAN	655	1	-99,85	93 600	1	-100,00
TURKEY	56 789	75 216	32,45	1 119 520	1 014 299	-9,40
UNITED ARAB EMIRATES	149 977	83 486	-44,33	857 993	574 493	-33,04
QATAR	437	923	111,21	6 416	20 472	219,08
BAHRAIN	682	599	-12,17	19 400	384 225	1 880,54
EGYPT	20 604	0	-100,00	1 567 573	0	-100,00
LIBYAN ARAB JAMAHIRIYA	0	7 186	-	0	64 810	-
MOROCCO	2 874	2 071	-27,94	483 400	149 846	-69,00
TUNISIA	445	780	75,28	48 000	999	-97,92
SUDAN	7 252	5 481	-24,42	669 466	1 250 314	86,76
ERITREA	2 268	430	-81,04	261 690	33 003	-87,39
LESOTHO	671	22	-96,72	51 557	1 836	-96,44
ETHIOPIA	11 517	16 041	39,28	514 978	231 436	-55,06
TANZANIA, UNITED REP. OF	7 727	8 731	12,99	50 746	487 688	861,04
MADAGASCAR	10 912	1 644	-84,93	765 937	127 612	-83,34
KENYA	14 578	183 603	1 159,45	1 772 874	1 336 738	-24,60
EQUATORIAL GUINEA	0	55	-	0	3 504	-
TOGO	85	129	51,76	62	214	245,16
GHANA	31 222	98 716	216,17	155 861	2 286 041	1 366,72
LIBERIA	0	317	-	0	24 856	-
GUINEA	3 548	72 229	1 935,77	24 731	54 523	120,46
ANGOLA	5 930	29 960	405,23	666 890	3 769 001	465,16
CONGO	20	263	1 215,00	17	56 839	334 247,06
CAMEROON	2 530	6 156	143,32	560 525	389 344	-30,54
NIGERIA	4 200 355	4 761 494	13,36	41 027 328	50 848 135	23,94
SIERRA LEONE	310	431	39,03	24 833	33 726	35,81
GABON	1 102	127	-88,48	80 093	23 516	-70,64
COTE D'IVOIRE	17 598	13 071	-25,72	1 394 025	178 068	-87,23
SENEGAL	16 555	20 663	24,81	97 149	561 495	477,97
MAURITANIA	692	4 897	607,66	118 580	403 756	240,49
MALI	3 893	114	-97,07	840 960	1 818	-99,78
BENIN	60 263	78 226	29,81	963 238	854 839	-11,25
BURKINA FASO	8 193	3 997	-51,21	1 230 591	921 600	-25,11
GUINEA BISSAU	172	191	11,05	37 544	40 631	8,22
GAMBIA	504	525	4,17	44 527	65 983	48,19
SEYCHELLES	59	19	-67,80	1 771	2 664	50,42
UGANDA	11 967	11 493	-3,96	1 166 802	519 043	-55,52
CENTRAL AFRICAN REPUBLIC	3 381	296	-91,25	257 250	20 000	-92,23
NIGER	7 170	3 650	-49,09	1 174 129	807 070	-31,26
CHAD	1 671	4 644	177,92	129 000	1 047 050	711,67
DJIBOUTI	37	195	427,03	4 925	17 561	256,57
SOUTH AFRICA	30 686	27 977	-8,83	1 354 248	434 714	-67,90
ZIMBABWE	2 846	487	-82,89	257 453	132 803	-48,42
ZAMBIA	2 128	1 184	-44,36	143 800	80 000	-44,37
MALAWI	8 608	0	-100,00	660 954	0	-100,00
COMOROS	474	80	-83,12	36 068	6 110	-83,06
BURUNDI	2 117	1 495	-29,38	161 681	133 305	-17,55
MAURITIUS	3 873	3 884	0,28	45 374	54 172	19,39
RWANDA	592	0	-100,00	38 000	0	-100,00
DEMOCRATIC REP. OF THE CONGO	287	0	-100,00	22 683	0	-100,00
AUSTRALIA	789 906	965 762	22,26	22 441 199	41 270 006	83,90
NEW ZEALAND	127 516	108 937	-14,57	1 430 642	2 423 121	69,37

TABEL 5. PERKEMBANGAN EKSPOR INDONESIA MENURUT KOMODITI DAN NEGARA TUJUAN  
JANUARI-DESEMBER 2013 DAN 2014

KOMODITI / NEGARA TUJUAN	BERAT BERSIH (KG)		PERUB	NILAI FOB (US \$)		PERUB
	JAN-DES 2013	JAN-DES 2014	%	JAN-DES 2013	JAN-DES 2014	%
(1)	(2)	(3)	(4)	(5)	(6)	(7)
AMERICAN SAMOA	481	0	-100,00	1 363	0	-100,00
FIJI	3 127	952	-69,56	30 783	25 104	-18,45
KIRIBATI	1 679	0	-100,00	10 413	0	-100,00
SOLOMON ISLANDS	0	760	-	0	6 586	-
TONGA	0	564	-	0	2 724	-
EAST TIMOR	732 552	821 739	12,17	6 577 662	7 995 319	21,55
UNITED STATES	93 645	22 176	-76,32	1 132 822	230 221	-79,68
CANADA	68	1	-98,53	19 475	75	-99,61
MEXICO	9 679	13 154	35,90	1 332 170	1 003 340	-24,68
GUATEMALA	1 024	995	-2,83	154 300	85 485	-44,60
HONDURAS	362	369	1,93	53 766	61 581	14,54
NICARAGUA	444	0	-100,00	72 480	0	-100,00
PANAMA	83	13 418	16 066,27	19 999	63 459	217,31
SURINAME	30 333	8 110	-73,26	306 659	148 806	-51,48
ARGENTINA	1 242	1 240	-0,16	208 708	211 825	1,49
BRAZIL	4 882	1 822	-62,68	704 059	432 250	-38,61
COLOMBIA	2 105	6 600	213,54	301 052	281 707	-6,43
URUGUAY	44	44	0,00	8 640	5 910	-31,60
ECUADOR	6 216	4 763	-23,38	244 404	170 456	-30,26
PERU	0	1 036	-	0	176 550	-
GUYANA	0	24	-	0	1 970	-
BAHAMAS	11	11	0,00	17 200	2 878	-83,27
JAMAICA	590	147	-75,08	89 305	29 865	-66,56
BELIZE	0	4 409	-	0	664	-
DOMINICAN REPUBLIC	128	0	-100,00	7 800	0	-100,00
HAITI	2 223	4 528	103,69	150 000	306 660	104,44
BARBADOS	47	164	248,94	272	636	133,82
CAPE VERDE	0	51	-	0	7 780	-
DOMINICA	0	331	-	0	20 500	-
FRENCH POLYNESIA	0	225	-	0	3 246	-
NETHERLANDS ANTILLES	15	0	-100,00	2 001	0	-100,00
UNITED KINGDOM	82 499	55 977	-32,15	873 889	803 276	-8,08
NETHERLANDS	158 253	180 640	14,15	6 689 165	7 211 799	7,81
FRANCE	2 304	10 299	347,01	159 915	221 813	38,71
GERMANY, FED. REP. OF	743 817	687 068	-7,63	8 137 633	8 914 128	9,54
AUSTRIA	0	6	-	0	211	-
BELGIUM	8 588	2 120	-75,31	805 600	18 163	-97,75
SWITZERLAND	0	1 011	-	0	1 924 583	-
DENMARK	0	2	-	0	50	-
SWEDEN	0	227	-	0	14 440	-
IRELAND	0	2 587	-	0	47 631	-
ITALY	701	828	18,12	1 292	10 181	688,00
SPAIN	0	48 315	-	0	1 492 304	-
ICELAND	0	43	-	0	29	-
GREECE	0	15 042	-	0	66 889	-
ROMANIA	7 215	14 473	100,60	455 860	708 246	55,36
ALBANIA	36	68	88,89	4 728	8 773	85,55
AZERBAIJAN	6 123	1 501	-75,49	102 927	80 526	-21,76
BELARUS	1 610	902	-43,98	119 395	41 319	-65,39
KAZAKHSTAN	5 053	1 879	-62,81	264 908	108 430	-59,07
KYRGYZSTAN	275	237	-13,82	36 642	31 520	-13,98
TAJIKISTAN	681	725	6,46	90 620	89 130	-1,64
TURKMENISTAN	1 354	984	-27,33	271 550	222 300	-18,14
UZBEKISTAN	4 229	844	-80,04	507 014	112 290	-77,85
LATVIA	0	5 267	-	0	514 996	-
ESTONIA	0	88	-	0	5 376	-
GEORGIA	43	111	158,14	8 136	14 775	81,60
REP. OF MACEDONIA	52	0	-100,00	6 895	0	-100,00
RUSSIA FEDERATION	749	8 877	1 085,18	51 000	98 729	93,59
<b>KULIT DAN BARANG DARI KULIT</b>	<b>10 719 345</b>	<b>7 486 665</b>	<b>-30,16</b>	<b>222 631 188</b>	<b>218 056 528</b>	<b>-2,05</b>
JAPAN	159 081	121 135	-23,85	6 078 315	6 097 716	0,32
HONG KONG	2 573 130	1 228 375	-52,26	45 434 925	35 271 909	-22,37
KOREA, REPUBLIC OF	1 289 699	899 809	-30,23	5 929 085	4 704 000	-20,66
TAIWAN	75 293	78 243	3,92	1 493 768	1 749 465	17,12
CHINA	1 367 586	965 146	-29,43	21 597 974	25 971 408	20,25
MACAU	0	33 074	-	0	965 381	-
PAPUA NEW GUINEA	878	169	-80,75	31 636	8 274	-73,85
THAILAND	66 626	130 401	95,72	1 820 513	2 352 530	29,22
SINGAPORE	516 198	295 937	-42,67	11 052 669	11 763 594	6,43
PHILIPPINES	41 901	6 921	-83,48	700 760	373 403	-46,71
MALAYSIA	661 096	337 450	-48,96	10 579 865	8 243 206	-22,09
MYANMAR	5 988	1 518	-74,65	172 231	69 113	-59,87
CAMBODIA	8 270	16 948	104,93	399 467	755 235	89,06
BRUNEI DARUSSALAM	987	1 035	4,86	5 327	4 977	-6,57
LAO PEOPLE'S DEM. REP.	18	0	-100,00	624	0	-100,00
VIET NAM	850 732	640 235	-24,74	26 828 034	22 737 064	-15,25

**TABEL 5. PERKEMBANGAN EKSPOR INDONESIA MENURUT KOMODITI DAN NEGARA TUJUAN  
JANUARI-DESEMBER 2013 DAN 2014**

KOMODITI / NEGARA TUJUAN	BERAT BERSIH (KG)		PERUB	NILAI FOB (US \$)		PERUB
	JAN-DES 2013	JAN-DES 2014	%	JAN-DES 2013	JAN-DES 2014	%
(1)	(2)	(3)	(4)	(5)	(6)	(7)
MALDIVES	593	1 310	120,91	43 156	31 886	-26,11
INDIA	725 286	686 049	-5,41	11 980 813	19 676 811	64,24
PAKISTAN	1 965	0	-100,00	60 869	0	-100,00
BANGLADESH	0	1 970	-	0	40 906	-
SRI LANKA	2 221	4 539	104,37	119 976	175 424	46,22
IRAQ	0	30	-	0	1 554	-
IRAN (ISLAMIC REPUBLIC OF)	3 800	200	-94,74	8 500	975	-88,53
SAUDI ARABIA	5 690	26 819	371,34	150 511	826 114	448,87
ISRAEL	50	48	-4,00	251	675	168,92
KUWAIT	23 695	18 000	-24,03	58 570	28 944	-50,58
JORDAN	108	30	-72,22	2 799	1 516	-45,84
LEBANON	33	0	-100,00	1 560	0	-100,00
SYRIA ARAB REPUBLIC	0	125	-	0	101	-
TURKEY	23 901	2 807	-88,26	851 116	535 616	-37,07
UNITED ARAB EMIRATES	45 914	41 043	-10,61	1 147 824	1 109 504	-3,34
QATAR	0	33	-	0	1 555	-
CYPRUS	0	411	-	0	4 188	-
EGYPT	0	6	-	0	316	-
TUNISIA	0	20	-	0	80	-
TANZANIA, UNITED REP. OF	175	0	-100,00	980	0	-100,00
KENYA	43	8 982	20 788,37	402	139 205	34 528,11
REUNION	273	596	118,32	5 035	3 456	-31,36
MOZAMBIQUE	52	0	-100,00	12	0	-100,00
TOGO	20	140	600,00	32	181	465,63
LIBERIA	0	358	-	0	1 365	-
CAMEROON	165	33	-80,00	482	705	46,27
NIGERIA	50	42	-16,00	500	602	20,40
COTE D'IVOIRE	1	0	-100,00	50	0	-100,00
SENEGAL	10	433	4 230,00	20	2 130	10 550,00
SEYCHELLES	141	201	42,55	4 612	773	-83,24
SOUTH AFRICA	24 043	838	-96,51	427 866	3 947	-99,08
MAURITIUS	172	64	-62,79	7 841	102	-98,70
RWANDA	4 860	0	-100,00	10 740	0	-100,00
MAYOTTE	2	0	-100,00	20	0	-100,00
DEMOCRATIC REP. OF THE CONGO	1 078	0	-100,00	2 651	0	-100,00
AUSTRALIA	47 497	26 691	-43,80	1 349 295	695 644	-48,44
NEW ZEALAND	4 598	4 579	-0,41	125 685	90 372	-28,10
GUAM	3 535	161	-95,45	7 252	1 258	-82,65
PALAU	20	0	-100,00	311	0	-100,00
NEW CALEDONIA	303	838	176,57	9 593	13 484	40,56
SAINT VINCENT AND THE GRENADINE	35	0	-100,00	825	0	-100,00
VANUATU	8	0	-100,00	50	0	-100,00
COOK ISLANDS	300	45	-85,00	2 849	350	-87,71
FIJI	177	398	124,86	644	764	18,63
SAMOA	0	15	-	0	62	-
TONGA	0	60	-	0	1 050	-
EAST TIMOR	62 207	6 667	-89,28	213 789	5 659	-97,35
UNITED STATES	899 942	759 224	-15,64	33 404 479	31 117 701	-6,85
CANADA	31 864	23 765	-25,42	1 012 742	847 180	-16,35
MEXICO	8 499	5 498	-35,31	634 422	487 698	-23,13
HONDURAS	0	97	-	0	491	-
PANAMA	280	130	-53,57	5 227	268	-94,87
SURINAME	0	1 116	-	0	6 566	-
CHILE	175	560	220,00	1 265	3 439	171,86
BRAZIL	3 012	8 261	174,27	454 225	463 493	2,04
COLOMBIA	468	0	-100,00	1 916	0	-100,00
URUGUAY	792	140	-82,32	5 376	213	-96,04
PERU	166	0	-100,00	1 158	0	-100,00
BAHAMAS	50	0	-100,00	180	0	-100,00
JAMAICA	35	26	-25,71	614	128	-79,15
PUERTO RICO	28	1 140	3 971,43	109	232	112,84
DOMINICAN REPUBLIC	300	362	20,67	4 491	6 702	49,23
COSTA RICA	70	380	442,86	135	149	10,37
HAITI	0	2	-	0	386	-
BARBADOS	6 794	4 150	-38,92	228 243	171 185	-25,00
ANTIGUA AND BARBUDA	0	78	-	0	720	-
ARUBA	0	40	-	0	144	-
FRENCH POLYNESIA	440	50	-88,64	2 095	36	-98,28
MARTINIQUE	0	726	-	0	4 311	-
NETHERLANDS ANTILLES	80	43	-46,25	6 194	5 813	-6,15
TURKS AND CAICOS ISLANDS	0	83	-	0	4 221	-
GUADELOUPE	36	761	2 013,89	689	2 256	227,43
SAINT KITTS AND NEVIS	25	0	-100,00	516	0	-100,00
UNITED KINGDOM	9 208	6 946	-24,57	140 126	95 486	-31,86
NETHERLANDS	349 238	439 131	25,74	11 559 605	14 709 282	27,25
FRANCE	34 761	34 138	-1,79	1 204 087	1 140 022	-5,32
GERMANY, FED. REP. OF	291 918	310 342	6,31	8 637 629	9 809 242	13,56

TABEL 5. PERKEMBANGAN EKSPOR INDONESIA MENURUT KOMODITI DAN NEGARA TUJUAN  
JANUARI-DESEMBER 2013 DAN 2014

KOMODITI / NEGARA TUJUAN	BERAT BERSIH (KG)		PERUB	NILAI FOB (US \$)		PERUB
	JAN-DES 2013	JAN-DES 2014	%	JAN-DES 2013	JAN-DES 2014	%
(1)	(2)	(3)	(4)	(5)	(6)	(7)
AUSTRIA	3 702	2 683	-27,53	161 783	145 375	-10,14
BELGIUM	596	1 110	86,24	5 778	21 140	265,87
SWITZERLAND	1 166	554	-52,49	24 990	20 554	-17,75
LUXEMBOURG	0	2	-	0	175	-
DENMARK	2 232	7 039	215,37	41 378	89 361	115,96
NORWAY	78 488	997	-98,73	189 926	11 884	-93,74
SWEDEN	150	2 472	1 548,00	1 034	117 992	11 311,22
FINLAND	1 800	69	-96,17	36 766	196	-99,47
ITALY	341 370	213 404	-37,49	14 591 499	12 081 107	-17,20
SPAIN	43 272	39 133	-9,57	1 487 807	1 287 116	-13,49
PORTUGAL	831	532	-35,98	8 263	4 446	-46,19
GREECE	1 558	791	-49,23	10 212	15 151	48,36
HUNGARY	20	52	160,00	152	164	7,89
POLAND	1 207	714	-40,85	4 165	544	-86,94
BULGARIA	62	123	98,39	11 176	3 375	-69,80
ALBANIA	0	145	-	0	6	-
LITHUANIA	0	19	-	0	60	-
ESTONIA	270	50	-81,48	709	88	-87,59
CROATIA	1 870	2 194	17,33	12 345	20 559	66,54
MALTA	566	250	-55,83	818	510	-37,65
SLOVAKIA	1	25 723	2 572 200,00	22	890 693	4 048 504,55
CZECH REPUBLIC	0	349	-	0	2 479	-
RUSSIA FEDERATION	1 499	94	-93,73	14 168	1 640	-88,42
<b>KACA DAN BARANG DARI KACA</b>	<b>674 197 369</b>	<b>652 364 461</b>	<b>-3,24</b>	<b>462 899 051</b>	<b>431 915 165</b>	<b>-6,69</b>
JAPAN	8 302 855	8 386 291	1,00	23 431 560	23 170 288	-1,12
HONG KONG	781 404	1 163 341	48,88	3 560 077	9 722 844	173,11
KOREA, DEM. PEOPLE'S REP.	4 380	0	-100,00	45 972	0	-100,00
KOREA, REPUBLIC OF	75 532 173	69 174 604	-8,42	26 078 521	25 144 534	-3,58
TAIWAN	16 977 519	13 636 078	-19,68	10 935 000	8 204 513	-24,97
CHINA	4 162 567	4 620 847	11,01	4 522 874	6 880 074	52,12
MONGOLIA	1 140	12 496	996,14	915	13 016	1 322,51
MACAU	3 783	1 046	-72,35	53 693	5 650	-89,48
PAPUA NEW GUINEA	13 548 862	6 664 323	-50,81	3 159 119	4 328 175	37,01
THAILAND	77 531 772	55 424 907	-28,51	52 588 633	28 791 858	-45,25
SINGAPORE	15 731 173	12 518 628	-20,42	58 890 562	43 243 780	-26,57
PHILIPPINES	50 862 098	59 740 981	17,46	22 758 947	27 274 476	19,84
MALAYSIA	111 072 214	95 621 294	-13,91	45 811 392	40 358 600	-11,90
MYANMAR	17 733 682	17 816 430	0,47	6 283 212	6 745 001	7,35
CAMBODIA	1 207 775	9 316 139	671,35	583 893	2 984 617	411,16
BRUNEI DARUSSALAM	410 252	486 477	18,58	182 792	185 591	1,53
LAO PEOPLE'S DEM. REP.	182 288	222 788	22,22	85 156	100 175	17,64
NEPAL	43 837	86 808	98,02	33 719	62 510	85,39
VIET NAM	44 616 469	44 577 246	-0,09	21 763 924	23 471 127	7,84
MALDIVES	266 026	524 400	97,12	403 049	422 780	4,90
INDIA	45 984 206	62 804 468	36,58	27 199 896	36 549 075	34,37
PAKISTAN	3 623 888	3 988 821	10,07	3 152 353	3 378 831	7,18
BANGLADESH	2 825 366	1 969 253	-30,30	2 025 825	2 055 426	1,46
SRI LANKA	2 295 862	2 368 822	3,18	1 135 164	1 253 735	10,45
AFGHANISTAN	2 324 603	1 936 678	-16,69	1 902 215	1 527 058	-19,72
IRAQ	627 307	703 785	12,19	485 667	530 397	9,21
IRAN (ISLAMIC REPUBLIC OF)	3 008 637	916 471	-69,54	1 686 167	695 539	-58,75
SAUDI ARABIA	3 590 421	371 137	-89,66	3 561 323	1 044 148	-70,68
ISRAEL	553 710	487 619	-11,94	411 459	366 405	-10,95
KUWAIT	682 665	454 882	-33,37	398 118	306 102	-23,11
JORDAN	1 408 435	1 353 567	-3,90	855 322	805 432	-5,83
LEBANON	466 852	228 310	-51,10	257 735	137 018	-46,84
YEMEN	2 383 093	2 075 487	-12,91	1 618 636	1 350 224	-16,58
OMAN	265 031	122 245	-53,88	188 680	85 870	-54,49
SYRIA ARAB REPUBLIC	760 058	353 182	-53,53	727 175	279 206	-61,60
TURKEY	15 025 502	8 393 547	-44,14	8 631 992	5 352 679	-37,99
UNITED ARAB EMIRATES	7 278 137	8 637 156	18,67	5 850 670	5 782 299	-1,17
QATAR	412 115	162 570	-60,55	372 104	169 174	-54,54
BAHRAIN	161 729	10 110	-93,75	100 494	32 144	-68,01
CYPRUS	20 561	30 661	49,12	30 488	37 972	24,55
EGYPT	1 166 194	1 052 924	-9,71	832 489	885 079	6,32
LIBYAN ARAB JAMAHIRIYA	41 721	338 657	711,72	33 958	208 791	514,85
MOROCCO	175 494	507 523	189,20	130 315	364 448	179,67
TUNISIA	242 009	162 600	-32,81	180 167	76 998	-57,26
ALGERIA	486 783	1 564 512	221,40	262 535	850 351	223,90
SUDAN	553 423	171 278	-69,05	298 120	166 797	-44,05
ERITREA	0	42 354	-	0	37 133	-
LESOTHO	161 005	0	-100,00	119 359	0	-100,00
NAMIBIA	160	1 254	683,75	560	15 799	2 721,25
ETHIOPIA	64 028	31 897	-50,18	49 433	14 729	-70,20
TANZANIA, UNITED REP. OF	1 205 270	1 132 435	-6,04	584 646	557 061	-4,72
MADAGASCAR	503 785	449 489	-10,78	232 547	218 625	-5,99

TABEL 5. PERKEMBANGAN EKSPOR INDONESIA MENURUT KOMODITI DAN NEGARA TUJUAN  
JANUARI-DESEMBER 2013 DAN 2014

KOMODITI / NEGARA TUJUAN	BERAT BERSIH (KG)		PERUB	NILAI FOB (US \$)		PERUB
	JAN-DES 2013	JAN-DES 2014	%	JAN-DES 2013	JAN-DES 2014	%
(1)	(2)	(3)	(4)	(5)	(6)	(7)
SOMALIA	274 887	156 229	-43,17	226 573	120 413	-46,85
KENYA	10 185 627	9 673 987	-5,02	3 125 695	3 084 317	-1,32
REUNION	28 763	48 010	66,92	61 695	100 767	63,33
MOZAMBIQUE	131 033	180 217	37,54	99 227	144 160	45,28
BOTSWANA	295	0	-100,00	362	0	-100,00
EQUATORIAL GUINEA	33 857	17 110	-49,46	24 098	22 149	-8,09
TOGO	124 364	128 800	3,57	90 759	82 888	-8,67
GHANA	1 111 718	1 163 919	4,70	534 802	449 245	-16,00
LIBERIA	389	23 330	5 897,43	1 040	10 966	954,42
GUINEA	0	120	-	0	179	-
ANGOLA	242 590	193 258	-20,34	118 516	81 836	-30,95
CONGO	251 776	200 231	-20,47	94 173	77 945	-17,23
CAMEROON	48 091	187 983	290,89	33 687	109 961	226,42
NIGERIA	88 693	374 916	322,71	139 363	349 343	150,67
SIERRA LEONE	3 230	0	-100,00	13 681	0	-100,00
GABON	621	174	-71,98	1 658	412	-75,15
COTE D'IVOIRE	293 072	720 442	145,82	146 240	342 792	134,40
SENEGAL	605 368	140 891	-76,73	410 817	100 808	-75,46
MALI	1	0	-100,00	1	0	-100,00
BENIN	250 831	226 528	-9,69	163 043	273 997	68,05
BURKINA FASO	0	1	-	0	5	-
GAMBIA	613	0	-100,00	2 439	0	-100,00
SEYCHELLES	12 460	9 336	-25,07	51 531	52 857	2,57
UGANDA	360	61 463	16 973,06	258	32 214	12 386,05
NIGER	0	125	-	0	1 540	-
CHAD	0	46 583	-	0	19 214	-
DJIBOUTI	19 542	97 107	396,91	18 420	78 218	324,64
SOUTH AFRICA	11 692 803	14 399 348	23,15	9 120 223	10 232 792	12,20
ZIMBABWE	54 779	34 909	-36,27	40 271	25 861	-35,78
ZAMBIA	8 554	0	-100,00	8 249	0	-100,00
MAURITIUS	2 582 930	1 444 565	-44,07	1 231 459	745 718	-39,44
MAYOTTE	220	18	-91,82	293	173	-40,96
DEMOCRATIC REP. OF THE CONGO	0	233 267	-	0	120 245	-
AUSTRALIA	35 470 294	39 939 003	12,60	44 024 239	32 564 019	-26,03
NEW ZEALAND	13 516 550	15 948 933	18,00	5 399 075	5 979 707	10,75
GUAM	1 265	3 327	163,00	8 788	3 925	-55,34
PALAU	74	601	712,16	383	3 598	839,43
NEW CALEDONIA	109 459	66 932	-38,85	141 201	91 063	-35,51
NORTHERN MARIANA ISLANDS	608	700	15,13	794	575	-27,58
SAINT VINCENT AND THE GRENADINE	50 177	112 703	124,61	64 187	46 335	-27,81
VANUATU	87 654	45 959	-47,57	76 371	45 389	-40,57
WALLIS AND FUTUNA ISLANDS	0	1 604	-	0	712	-
COOK ISLANDS	2 459	2 652	7,85	23 944	16 789	-29,88
FIJI	38 093	126 323	231,62	36 402	159 967	339,45
KIRIBATI	0	1 065	-	0	1 376	-
SAMOA	486 370	24 669	-94,93	261 852	23 106	-91,18
SOLOMON ISLANDS	3 478	3 807	9,46	2 535	2 360	-6,90
TONGA	1 446	300	-79,25	1 867	750	-59,83
CHRISTMAS ISLANDS	0	10	-	0	136	-
PITCAIRN	81 189	13 523	-83,34	44 997	7 589	-83,13
EAST TIMOR	983 602	1 051 458	6,90	559 915	643 309	14,89
UNITED STATES	9 431 915	7 873 912	-16,52	15 145 928	15 824 856	4,48
CANADA	353 568	575 026	62,64	418 576	520 539	24,36
MEXICO	1 584 148	2 263 660	42,89	1 124 590	1 467 336	30,48
GUATEMALA	1 150 932	865 531	-24,80	859 103	572 837	-33,32
HONDURAS	74 868	1 800	-97,60	68 592	6 322	-90,78
NICARAGUA	7 406	0	-100,00	6 932	0	-100,00
PANAMA	5 032 924	5 344 271	6,19	3 095 345	3 020 138	-2,43
CUBA	42 638	0	-100,00	34 269	0	-100,00
SURINAME	141 933	42 167	-70,29	113 622	43 558	-61,66
CHILE	2 387 076	2 651 530	11,08	1 733 881	1 911 559	10,25
VENEZUELA	95 896	1 515	-98,42	96 699	2 894	-97,01
ARGENTINA	247 785	532 998	115,11	200 349	410 696	104,99
BRAZIL	12 432 275	20 511 796	64,99	8 510 048	13 380 492	57,23
COLOMBIA	126 851	71 085	-43,96	132 161	88 523	-33,02
BOLIVIA	16 411	0	-100,00	17 900	0	-100,00
URUGUAY	595 062	404 201	-32,07	389 478	292 070	-25,01
PARAGUAY	323 242	353 880	9,48	188 438	197 616	4,87
ECUADOR	3 844 221	3 832 925	-0,29	1 726 927	1 783 729	3,29
PERU	1 925 311	2 153 329	11,84	1 305 262	1 328 268	1,76
GUYANA	125 475	29 078	-76,83	56 420	13 101	-76,78
TRINIDAD AND TOBAGO	728 573	574 301	-21,17	319 623	269 639	-15,64
BAHAMAS	1 496	0	-100,00	3 327	0	-100,00
JAMAICA	135 886	300 342	121,02	59 489	156 700	163,41
PUERTO RICO	4 812	1 840	-61,76	17 745	4 441	-74,97
BELIZE	22 053	6 376	-71,09	26 586	3 839	-85,56
DOMINICAN REPUBLIC	167 320	343 018	105,01	111 115	284 470	156,01
EL SALVADOR	23 281	0	-100,00	15 418	0	-100,00
COSTA RICA	260 744	178 410	-31,58	190 600	124 574	-34,64
HAITI	75 327	313 511	316,20	40 392	138 545	243,00

TABEL 5. PERKEMBANGAN EKSPOR INDONESIA MENURUT KOMODITI DAN NEGARA TUJUAN  
JANUARI-DESEMBER 2013 DAN 2014

KOMODITI / NEGARA TUJUAN	BERAT BERSIH (KG)		PERUB	NILAI FOB (US \$)		PERUB
	JAN-DES 2013	JAN-DES 2014	%	JAN-DES 2013	JAN-DES 2014	%
(1)	(2)	(3)	(4)	(5)	(6)	(7)
BARBADOS	631	143	-77,34	1 831	2 276	24,30
ANTIGUA AND BARBUDA	525	60	-88,57	2 588	811	-68,66
ANGUILLA	1 377 252	285	-99,98	520 064	400	-99,92
ARUBA	2 581	2 986	15,69	2 232	6 631	197,09
BERMUDA	0	115	-	0	712	-
CAPE VERDE	0	184	-	0	1 155	-
CAYMAN ISLANDS	1 010	1 423	40,89	5 264	4 575	-13,09
FRENCH GUIANA	322	554	72,05	425	940	121,18
FRENCH POLYNESIA	11 773	5 364	-54,44	11 666	12 941	10,93
GRENADA	24 328	0	-100,00	9 357	0	-100,00
MARTINIQUE	4 455	9 041	102,94	11 164	18 983	70,04
NETHERLANDS ANTILLES	32 743	21 580	-34,09	38 533	24 037	-37,62
SAINT LUCIA	670	500	-25,37	2 878	1 353	-52,99
TURKS AND CAICOS ISLANDS	0	398	-	0	653	-
GUADELOUPE	5 592	11 911	113,00	19 490	36 694	88,27
SAINT KITTS AND NEVIS	0	357	-	0	935	-
VIRGIN ISLANDS (BRITISH)	1 000	1 277	27,70	6 127	6 313	3,04
U.S. VIRGIN ISLANDS	5	26	420,00	29	545	1 779,31
UNITED KINGDOM	1 068 032	970 596	-9,12	2 127 312	2 158 934	1,49
NETHERLANDS	4 387 835	1 324 132	-69,82	1 431 660	2 011 613	40,51
FRANCE	669 262	996 176	48,85	1 135 013	1 604 290	41,35
GERMANY, FED. REP. OF	1 103 399	913 568	-17,20	2 291 766	2 025 735	-11,61
AUSTRIA	18 208	6 543	-64,07	96 412	68 743	-28,70
BELGIUM	878 006	305 865	-65,16	1 345 740	1 572 876	16,88
SWITZERLAND	5 713	18 007	215,19	101 338	169 341	67,11
LUXEMBOURG	20	115	475,00	200	1 073	436,50
DENMARK	98 654	44 070	-55,33	186 857	116 067	-37,88
NORWAY	14 521	9 216	-36,53	26 646	31 755	19,17
SWEDEN	76 948	15 651	-79,66	74 982	28 894	-61,47
FINLAND	30 536	389 528	1 175,64	34 983	367 981	951,89
IRELAND	133 681	61 149	-54,26	150 894	117 735	-21,98
ITALY	631 795	225 541	-64,30	1 036 799	774 182	-25,33
SPAIN	313 517	474 600	51,38	511 450	706 019	38,04
PORTUGAL	109 208	72 354	-33,75	90 954	80 106	-11,93
ICELAND	41 621	0	-100,00	27 758	0	-100,00
GREECE	361 408	342 819	-5,14	252 975	306 657	21,22
HUNGARY	10 653	614 195	5 665,47	13 879	528 835	3 710,32
POLAND	2 690 188	3 129 889	16,34	2 102 223	2 243 522	6,72
ROMANIA	366 540	1 136 209	209,98	263 488	699 473	165,47
BULGARIA	367 286	260 908	-28,96	231 226	151 033	-34,68
ALBANIA	0	119 352	-	0	82 409	-
AZERBAIJAN	21 285	180	-99,15	25 746	430	-98,33
BELARUS	18 269	14 976	-18,03	13 325	11 470	-13,92
KAZAKHSTAN	100 438	19 845	-80,24	122 151	19 037	-84,42
KYRGYZSTAN	42	0	-100,00	394	0	-100,00
MOLDOVA, REPUBLIC OF	33 777	0	-100,00	26 227	0	-100,00
UKRAINE	204 034	53 615	-73,72	161 513	44 273	-72,59
UZBEKISTAN	120	169	40,83	202	2 541	1 157,92
LITHUANIA	190 461	858	-99,55	197 001	3 320	-98,31
LATVIA	11 985	3 060	-74,47	46 246	17 613	-61,91
ESTONIA	39 785	763	-98,08	129 882	4 143	-96,81
GEORGIA	51 701	96 327	86,32	39 408	65 486	66,17
CROATIA	26 360	71 897	172,75	29 058	56 574	94,69
BOSNIA AND HERZEGOVINA	110 310	475 689	331,23	87 854	253 310	188,33
MALTA	6 420	770	-88,01	13 119	3 324	-74,66
SLOVAKIA	0	1 959	-	0	2 273	-
SLOVENIA	16 708	16 795	0,52	20 580	17 724	-13,88
CZECH REPUBLIC	758 594	827 311	9,06	556 716	596 843	7,21
RUSSIA FEDERATION	169 076	122 820	-27,36	272 734	493 927	81,10
SERBIA	2 175	750	-65,52	8 396	578	-93,12
MONTENEGRO	85 978	18 234	-78,79	79 736	12 456	-84,38
<b>KERTAS DAN BARANG DARI KERTAS</b>	<b>4 297 889 156</b>	<b>4 367 568 610</b>	<b>1,62</b>	<b>3 802 172 432</b>	<b>3 779 911 079</b>	<b>-0,59</b>
JAPAN	461 022 681	410 166 378	-11,03	477 348 116	395 855 853	-17,07
HONG KONG	57 339 163	37 349 984	-34,86	48 810 292	32 775 186	-32,85
KOREA, DEM. PEOPLE'S REP.	23 150	24 040	3,84	44 940	47 432	5,55
KOREA, REPUBLIC OF	78 661 555	89 148 959	13,33	71 749 647	79 385 993	10,64
TAIWAN	134 153 126	129 078 450	-3,78	100 799 571	104 239 181	3,41
CHINA	117 473 882	128 331 649	9,24	102 491 408	115 308 983	12,51
MONGOLIA	99 727	157 220	57,65	109 967	155 957	41,82
MACAU	1 864 768	1 776 478	-4,73	1 133 900	953 987	-15,87
PAPUA NEW GUINEA	14 199 747	2 628 760	-81,49	33 594 820	3 908 082	-88,37
THAILAND	125 985 532	96 629 222	-23,30	120 734 382	97 311 328	-19,40
SINGAPORE	171 333 426	136 771 276	-20,17	118 855 474	105 996 383	-10,82
PHILIPPINES	164 458 006	184 193 151	12,00	137 198 215	154 949 314	12,94
MALAYSIA	364 130 015	340 891 751	-6,38	299 870 864	279 680 707	-6,73
MYANMAR	90 623 761	88 465 406	-2,38	59 043 349	60 188 293	1,94
CAMBODIA	14 627 137	14 634 570	0,05	13 060 689	13 489 124	3,28
BRUNEI DARUSSALAM	1 036 059	1 307 648	26,21	1 301 004	3 089 193	137,45
LAO PEOPLE'S DEM. REP.	241 841	54	-99,98	207 586	638	-99,69



TABEL 5. PERKEMBANGAN EKSPOR INDONESIA MENURUT KOMODITI DAN NEGARA TUJUAN  
JANUARI-DESEMBER 2013 DAN 2014

KOMODITI / NEGARA TUJUAN	BERAT BERSIH (KG)		PERUB	NILAI FOB (US \$)		PERUB
	JAN-DES 2013	JAN-DES 2014	%	JAN-DES 2013	JAN-DES 2014	%
(1)	(2)	(3)	(4)	(5)	(6)	(7)
NEPAL	132 876	9 020	-93,21	3 197 703	31 179	-99,02
VIET NAM	356 130 095	343 309 712	-3,60	256 713 679	233 230 959	-9,15
MALDIVES	948 509	969 032	2,16	1 146 659	1 073 368	-6,39
INDIA	111 541 329	154 342 247	38,37	87 832 703	122 038 802	38,94
PAKISTAN	101 720 752	109 996 073	8,14	83 356 955	85 973 343	3,14
BANGLADESH	51 856 950	54 549 503	5,19	40 440 539	43 716 265	8,10
SRI LANKA	50 625 006	56 810 371	12,22	39 976 982	42 457 431	6,20
AFGHANISTAN	2 142 897	408 228	-80,95	4 135 112	170 765	-95,87
IRAQ	685 200	2 187 891	219,31	792 390	1 784 856	125,25
IRAN (ISLAMIC REPUBLIC OF)	96 355 580	84 614 300	-12,19	76 959 320	66 506 391	-13,58
SAUDI ARABIA	152 910 199	161 712 493	5,76	120 926 399	133 865 885	10,70
ISRAEL	409 385	470 717	14,98	371 760	415 894	11,87
KUWAIT	15 051 939	15 784 611	4,87	14 554 022	14 784 137	1,58
JORDAN	39 546 410	29 102 154	-26,41	35 097 559	24 758 664	-29,46
LEBANON	13 557 757	9 798 652	-27,73	11 302 852	8 825 268	-21,92
YEMEN	29 879 834	31 409 897	5,12	24 828 902	26 894 497	8,32
OMAN	10 481 501	11 540 043	10,10	9 927 660	10 580 889	6,58
SYRIA ARAB REPUBLIC	2 152 042	7 525 032	249,67	1 359 539	5 405 849	297,62
TURKEY	66 935 073	47 162 461	-29,54	51 877 885	44 661 149	-13,91
UNITED ARAB EMIRATES	147 320 927	191 999 099	30,33	132 809 004	154 487 354	16,32
QATAR	12 486 204	12 433 514	-0,42	12 808 260	12 641 836	-1,30
BAHRAIN	9 624 049	13 266 719	37,85	8 691 069	10 027 280	15,37
CYPRUS	5 597 975	5 380 036	-3,89	5 002 362	4 706 188	-5,92
EGYPT	44 326 990	45 944 871	3,65	37 758 279	40 155 758	6,35
LIBYAN ARAB JAMAHIRIYA	8 110 507	2 659 896	-67,20	8 614 045	2 933 890	-65,94
MOROCCO	275 377	471 229	71,12	382 191	525 842	37,59
TUNISIA	71 609	18 547	-74,10	75 565	26 641	-64,74
ALGERIA	0	463 963	-	0	431 821	-
SUDAN	22 041 123	16 013 004	-27,35	15 882 016	10 698 951	-32,63
ERITREA	20 583	0	-100,00	15 855	0	-100,00
NAMIBIA	364 191	1 000 427	174,70	393 380	854 887	117,32
ETHIOPIA	14 850 031	18 577 858	25,10	15 013 076	17 020 895	13,37
TANZANIA, UNITED REP. OF	3 031 239	5 186 953	71,12	2 617 959	4 052 578	54,80
MADAGASCAR	5 641 461	6 226 094	10,36	5 397 466	5 929 105	9,85
SOMALIA	762 236	857 991	12,56	897 256	925 464	3,14
KENYA	24 503 105	29 274 087	19,47	16 531 902	18 679 960	12,99
REUNION	2 842 783	2 447 994	-13,89	3 195 115	2 864 506	-10,35
MOZAMBIQUE	2 541 171	1 983 529	-21,94	2 396 693	1 815 432	-24,25
BOTSWANA	167 601	47	-99,97	118 258	80	-99,93
EQUATORIAL GUINEA	169 784	95 883	-43,53	139 662	81 709	-41,50
TOGO	12 338 691	11 872 096	-3,78	11 727 458	10 728 047	-8,52
GHANA	20 152 419	12 145 674	-39,73	16 802 485	10 804 572	-35,70
LIBERIA	793 106	611 753	-22,87	648 573	519 421	-19,91
GUINEA	1 609 345	2 482 714	54,27	1 613 455	2 466 106	52,85
ANGOLA	1 426 555	2 965 620	107,89	1 339 253	2 031 152	51,66
CONGO	5 681 049	7 598 002	33,74	5 974 152	8 017 335	34,20
CAMEROON	5 417 906	6 275 622	15,83	4 716 505	5 951 140	26,18
NIGERIA	125 070 642	111 671 914	-10,71	104 213 087	89 677 316	-13,95
SIERRA LEONE	1 668 490	1 715 737	2,83	1 706 259	1 590 775	-6,77
GABON	805 720	609 231	-24,39	886 874	723 562	-18,41
COTE D'IVOIRE	7 991 214	7 181 637	-10,13	6 609 778	6 130 245	-7,25
SENEGAL	2 631 818	2 185 526	-16,96	2 671 122	2 122 426	-20,54
MAURITANIA	697 036	816 077	17,08	628 233	810 270	28,98
MALI	74 202	126 478	70,45	84 462	133 964	58,61
BENIN	4 669 267	7 437 946	59,30	4 429 922	6 747 387	52,31
BURKINA FASO	195 072	39 957	-79,52	225 658	32 274	-85,70
GUINEA BISSAU	146 997	237 907	61,84	175 559	302 209	72,14
GAMBIA	640 579	755 575	17,95	646 764	764 509	18,21
SEYCHELLES	96 058	102 715	6,93	135 886	106 830	-21,38
UGANDA	584 436	686 242	17,42	727 361	775 450	6,61
NIGER	75	21 958	29 177,33	708	24 154	3 311,58
DJIBOUTI	19 057 064	13 755 144	-27,82	18 365 694	11 602 422	-36,83
SAO TOME AND PRINCIPE	54 937	94 197	71,46	59 562	101 739	70,81
SOUTH AFRICA	42 260 091	35 095 559	-16,95	36 855 984	30 083 780	-18,37
ZIMBABWE	290 645	2 037 191	600,92	276 236	352 534	27,62
ZAMBIA	0	16 191	-	0	8 743	-
MALAWI	390 779	319 842	-18,15	339 879	280 012	-17,61
COMOROS	56 047	19 954	-64,40	63 086	16 782	-73,40
MAURITIUS	13 768 387	12 043 190	-12,53	11 724 421	10 875 801	-7,24
RWANDA	0	738	-	0	10 731	-
MAYOTTE	5 279	56 932	978,46	12 913	46 693	261,60
DEMOCRATIC REP. OF THE CONGO	3 210 550	1 094 921	-65,90	3 034 366	961 434	-68,32
AUSTRALIA	107 163 438	101 178 002	-5,59	119 247 143	114 835 902	-3,70
NEW ZEALAND	29 479 133	31 227 439	5,93	31 178 997	34 339 614	10,14
MICRONESIA, FED. STATES OF	37 966	0	-100,00	39 239	0	-100,00
GUAM	275 864	307 980	11,64	368 646	367 258	-0,38
PALAU	79 666	59 071	-25,85	76 788	64 595	-15,88
NEW CALEDONIA	2 778 704	2 341 956	-15,72	3 227 939	2 720 229	-15,73
NORTHERN MARIANA ISLANDS	54	0	-100,00	306	0	-100,00
SAINT VINCENT AND THE GRENADINE	525	0	-100,00	609	0	-100,00

TABEL 5. PERKEMBANGAN EKSPOR INDONESIA MENURUT KOMODITI DAN NEGARA TUJUAN  
JANUARI-DESEMBER 2013 DAN 2014

KOMODITI / NEGARA TUJUAN	BERAT BERSIH (KG)		PERUB	NILAI FOB (US \$)		PERUB
	JAN-DES 2013	JAN-DES 2014	%	JAN-DES 2013	JAN-DES 2014	%
(1)	(2)	(3)	(4)	(5)	(6)	(7)
VANUATU	242 202	242 003	-0,08	273 871	266 888	-2,55
WALLIS AND FUTUNA ISLANDS	0	1 950	-	0	3 926	-
AMERICAN SAMOA	75 932	73 220	-3,57	63 787	59 600	-6,56
COOK ISLANDS	26 144	15 024	-42,53	61 654	31 243	-49,33
FIJI	2 555 087	3 022 059	18,28	2 456 773	2 653 717	8,02
KIRIBATI	18 732	0	-100,00	29 085	0	-100,00
SAMOA	260 493	289 483	11,13	324 427	322 167	-0,70
SOLOMON ISLANDS	18 960	34 825	83,68	16 553	61 517	271,64
TONGA	0	11 130	-	0	23 520	-
CHRISTMAS ISLANDS	180	2 005	1 013,89	137	444	224,09
EAST TIMOR	1 873 366	2 728 440	45,64	2 386 644	2 173 548	-8,93
UNITED STATES	284 785 766	451 772 529	58,64	291 577 170	428 158 258	46,84
CANADA	23 947 031	29 586 878	23,55	21 959 889	28 792 158	31,11
MEXICO	12 448 473	13 007 216	4,49	11 625 748	13 088 844	12,58
GUATEMALA	9 756 474	9 724 575	-0,33	7 457 876	7 848 491	5,24
HONDURAS	1 826 412	804 804	-55,94	1 540 208	721 937	-53,13
NICARAGUA	3 564 471	3 543 505	-0,59	2 732 487	2 868 254	4,97
PANAMA	2 725 276	6 439 327	136,28	2 228 329	5 493 082	146,51
CUBA	9 389 869	1 164 252	-87,60	8 580 207	1 206 450	-85,94
SURINAME	374 105	546 530	46,09	360 812	573 163	58,85
CHILE	3 759 395	5 539 312	47,35	4 083 664	5 663 294	38,68
VENEZUELA	2 455 712	1 826 634	-25,62	2 341 844	1 537 247	-34,36
ARGENTINA	13 346 491	6 813 534	-48,95	10 304 043	5 934 290	-42,41
BRAZIL	17 178 455	22 680 833	32,03	14 957 576	19 007 279	27,07
COLOMBIA	5 109 557	3 884 041	-23,98	6 164 364	5 018 087	-18,60
BOLIVIA	0	16	-	0	18	-
URUGUAY	1 223 440	514 202	-57,97	1 216 706	584 082	-51,99
PARAGUAY	832 282	344 129	-58,65	674 171	305 949	-54,62
ECUADOR	9 223 190	9 272 459	0,53	8 681 842	8 173 642	-5,85
PERU	20 277 101	23 237 924	14,60	30 393 488	19 973 838	-34,28
GUYANA	258 244	96 730	-62,54	206 988	94 965	-54,12
TRINIDAD AND TOBAGO	3 731 682	3 769 748	1,02	3 783 860	3 894 962	2,94
BAHAMAS	24 100	0	-100,00	22 503	0	-100,00
JAMAICA	2 060 070	2 450 679	18,96	2 392 749	2 285 868	-4,47
PUERTO RICO	7 071 497	8 447 357	19,46	5 382 627	6 757 286	25,54
BELIZE	0	158	-	0	1 311	-
DOMINICAN REPUBLIC	5 654 344	3 237 123	-42,75	4 970 777	3 373 405	-32,14
EL SALVADOR	6 197 750	6 628 119	6,94	5 078 890	6 674 229	31,41
COSTA RICA	8 087 166	5 911 904	-26,90	6 479 682	4 833 100	-25,41
HAITI	1 900 191	829 570	-56,34	1 715 308	778 189	-54,63
BARBADOS	173 949	61 269	-64,78	172 625	72 254	-58,14
ANTIGUA AND BARBUDA	42	37	-11,90	981	1 686	71,87
ANGUILLA	42	0	-100,00	140	0	-100,00
ARUBA	240 682	154 460	-35,82	179 716	116 224	-35,33
BERMUDA	240	596	148,33	1 158	1 162	0,35
CAYMAN ISLANDS	0	10	-	0	34	-
DOMINICA	0	54 818	-	0	44 041	-
FRENCH GUIANA	188 056	56 880	-69,75	140 209	32 404	-76,89
FRENCH POLYNESIA	1 551 584	1 968 740	26,89	1 741 414	2 202 298	26,47
MARTINIQUE	350 200	244 672	-30,13	317 431	229 673	-27,65
NETHERLANDS ANTILLES	488 542	327 552	-32,95	474 130	316 930	-33,16
SAINT LUCIA	290	825	184,48	1 470	6 757	359,66
TURKS AND CAICOS ISLANDS	580	163	-71,90	1 235	4 423	258,14
GAUDELOUPE	854 393	337 335	-60,52	652 408	271 484	-58,39
SAINT KITTS AND NEVIS	3	80	2 566,67	177	548	209,60
VIRGIN ISLANDS (BRITISH)	355	1 772	399,15	7 205	2 830	-60,72
U.S. VIRGIN ISLANDS	4	0	-100,00	22	0	-100,00
UNITED KINGDOM	36 986 136	37 932 985	2,56	39 169 272	38 396 407	-1,97
NETHERLANDS	4 238 822	3 574 692	-15,67	9 223 714	8 500 010	-7,85
FRANCE	7 326 973	7 350 467	0,32	9 894 297	9 759 980	-1,36
GERMANY, FED. REP. OF	8 258 440	8 837 041	7,01	12 533 911	12 121 811	-3,29
AUSTRIA	28 112	12 288	-56,29	45 523	51 294	12,68
BELGIUM	27 318 644	28 513 069	4,37	24 624 922	26 849 473	9,03
SWITZERLAND	176 618	60 224	-65,90	641 426	347 327	-45,85
LUXEMBOURG	0	644	-	0	2 508	-
DENMARK	758 181	448 173	-40,89	2 278 440	1 624 714	-28,69
NORWAY	255 964	219 470	-14,26	876 245	1 035 187	18,14
SWEDEN	524 225	629 303	20,04	1 299 673	593 757	-54,31
FINLAND	139 876	139 346	-0,38	282 437	228 410	-19,13
IRELAND	2 828 311	3 304 833	16,85	3 595 163	4 152 656	15,51
ITALY	24 830 806	19 229 015	-22,56	24 027 580	20 459 444	-14,85
SPAIN	14 613 235	16 764 002	14,72	17 240 925	18 301 887	6,15
PORTUGAL	2 288 192	2 530 574	10,59	2 271 878	3 565 895	56,96
ICELAND	0	669	-	0	1 434	-
GREECE	16 771 324	16 860 446	0,53	14 562 507	13 847 199	-4,91
HUNGARY	2 466	2 704	9,65	13 667	18 841	37,86
POLAND	1 544 470	1 341 522	-13,14	1 862 879	1 484 329	-20,32
ROMANIA	8 718 978	13 166 703	51,01	7 014 391	10 456 856	49,08
BULGARIA	5 186 033	4 266 696	-17,73	4 428 781	3 880 912	-12,37
ALBANIA	2 380 017	4 258 170	78,91	1 964 721	3 328 735	69,43

TABEL 5. PERKEMBANGAN EKSPOR INDONESIA MENURUT KOMODITI DAN NEGARA TUJUAN  
JANUARI-DESEMBER 2013 DAN 2014

KOMODITI / NEGARA TUJUAN	BERAT BERSIH (KG)		PERUB	NILAI FOB (US \$)		PERUB
	JAN-DES 2013	JAN-DES 2014	%	JAN-DES 2013	JAN-DES 2014	%
(1)	(2)	(3)	(4)	(5)	(6)	(7)
ARMENIA	56	50 856	90 714,29	690	26 168	3 692,46
AZERBAIJAN	211 817	2 004	-99,05	236 247	6 229	-97,36
BELARUS	269	443	64,68	2 771	5 507	98,74
KAZAKHSTAN	389 959	299 833	-23,11	468 205	356 098	-23,94
MOLDOVA, REPUBLIC OF	94 100	19 654	-79,11	71 601	31 401	-56,14
UKRAINE	12 173 806	11 156 496	-8,36	10 691 630	9 252 081	-13,46
LITHUANIA	1 902 395	1 734 592	-8,82	2 073 250	1 767 443	-14,75
LATVIA	1 094 338	862 294	-21,20	1 098 244	853 631	-22,27
ESTONIA	268 719	546 932	103,53	262 383	481 642	83,56
GEORGIA	8 112 167	8 840 451	8,98	8 061 298	9 428 880	16,96
CROATIA	5 748 188	9 759 313	69,78	4 887 979	8 170 360	67,15
MALTA	1 752 493	2 602 535	48,50	1 573 607	2 269 520	44,22
SLOVAKIA	4 520	30 289	570,11	26 508	33 688	27,09
SLOVENIA	5 133 985	3 865 596	-24,71	4 445 039	3 385 944	-23,83
CZECH REPUBLIC	5 995	14 399	140,18	15 023	52 295	248,10
REP. OF MACEDONIA	0	34 604	-	0	30 970	-
RUSSIA FEDERATION	12 607 561	11 234 937	-10,89	13 134 132	11 158 995	-15,04
SERBIA	488	441	-9,63	1 612	2 835	75,87
MONTENEGRO	398 213	618 607	55,35	325 182	548 515	68,68
<b>-GLISEROL DAN LARUTAN ALKALI</b>	<b>247 913 484</b>	<b>318 948 440</b>	<b>28,65</b>	<b>75 656 292</b>	<b>76 635 774</b>	<b>1,29</b>
JAPAN	5 825 104	5 840 605	0,27	1 940 368	1 887 068	-2,75
HONG KONG	576	0	-100,00	3 344	0	-100,00
KOREA, REPUBLIC OF	166 000	0	-100,00	32 213	0	-100,00
CHINA	192 940 241	239 943 647	24,36	56 817 724	52 756 076	-7,15
SINGAPORE	1	0	-100,00	81	0	-100,00
PHILIPPINES	1 326 330	1 614 340	21,71	1 003 248	1 187 695	18,38
MALAYSIA	43 528 329	59 125 026	35,83	14 498 594	17 310 784	19,40
NEPAL	0	49	-	0	23 237	-
INDIA	3 346 903	7 185 086	114,68	1 144 120	2 589 153	126,30
PAKISTAN	120 000	100 000	-16,67	40 800	38 000	-6,86
NIGERIA	0	140 000	-	0	93 800	-
UNITED STATES	0	4 999 681	-	0	749 952	-
NETHERLANDS	500 000	0	-100,00	138 000	0	-100,00
SWEDEN	0	6	-	0	9	-
IRELAND	160 000	0	-100,00	37 800	0	-100,00
<b>-MARGARIN DAN LEMAK LAINNYA</b>	<b>663 241 489</b>	<b>807 252 653</b>	<b>21,71</b>	<b>600 051 683</b>	<b>778 219 079</b>	<b>29,69</b>
JAPAN	599 515	693 980	15,76	559 905	628 987	12,34
HONG KONG	1 230 565	1 641 202	33,37	1 131 650	1 631 206	44,14
KOREA, REPUBLIC OF	8 185 945	9 213 785	12,56	8 307 283	9 834 974	18,39
TAIWAN	2 781 871	3 611 929	29,84	2 387 158	3 215 707	34,71
CHINA	221 137 483	284 426 359	28,62	185 186 039	256 949 519	38,75
MONGOLIA	0	40 470	-	0	38 273	-
PAPUA NEW GUINEA	2 174 260	2 028 655	-6,70	2 090 447	1 984 907	-5,05
THAILAND	6 921 961	2 899 478	-58,11	6 788 638	2 830 572	-58,30
SINGAPORE	564 910	781 850	38,40	499 372	688 398	37,85
PHILIPPINES	12 466 927	13 464 190	8,00	11 166 986	13 369 921	19,73
MALAYSIA	17 320 096	6 207 125	-64,16	21 384 951	13 767 859	-35,62
MYANMAR	1 976 215	2 555 318	29,30	2 311 931	2 696 474	16,63
CAMBODIA	292 428	157 266	-46,22	221 197	122 068	-44,81
BRUNEI DARUSSALAM	14 994	146	-99,03	17 197	42	-99,76
NEPAL	0	84 000	-	0	75 440	-
VIET NAM	15 248 155	20 519 402	34,57	14 269 909	20 703 516	45,09
MALDIVES	153 620	147 350	-4,08	129 005	131 282	1,77
INDIA	2 227 178	5 641 265	153,29	1 839 772	4 835 548	162,83
PAKISTAN	3 577 933	4 517 132	26,25	3 158 991	4 182 121	32,39
BANGLADESH	145 140	230 271	58,65	124 698	210 102	68,49
SRI LANKA	7 855 770	5 178 650	-34,08	6 547 965	4 457 164	-31,93
AFGHANISTAN	0	907 008	-	0	801 638	-
IRAQ	819 252	1 628 832	98,82	748 914	1 566 322	109,15
IRAN (ISLAMIC REPUBLIC OF)	8 635 152	6 123 726	-29,08	8 738 781	5 581 902	-36,12
SAUDI ARABIA	17 296 968	13 621 729	-21,25	14 898 464	12 493 251	-16,14
ISRAEL	8 065 040	12 103 690	50,08	7 709 409	12 338 772	60,05
KUWAIT	1 291 765	1 041 120	-19,40	1 389 217	1 042 599	-24,95
JORDAN	1 840 958	2 826 580	53,54	1 631 920	2 450 517	50,16
LEBANON	976 304	1 638 198	67,80	939 056	1 745 989	85,93
YEMEN	519 580	435 443	-16,19	461 932	401 182	-13,15
OMAN	1 064 915	213 960	-79,91	885 838	189 039	-78,66
SYRIA ARAB REPUBLIC	4 938 868	7 187 868	45,54	4 508 670	7 360 955	63,26
TURKEY	19 739 704	27 255 830	38,08	19 667 297	32 689 313	66,21
UNITED ARAB EMIRATES	2 665 742	2 525 965	-5,24	2 397 819	2 488 825	3,80
QATAR	144 480	178 330	23,43	139 108	179 859	29,29
BAHRAIN	185 800	143 500	-22,77	163 294	127 179	-22,12
CYPRUS	22 000	136 040	518,36	18 260	142 384	679,76
EGYPT	13 562 385	17 961 632	32,44	12 969 252	20 257 032	56,19
LIBYAN ARAB JAMAHIRIYA	106 000	292 800	176,23	106 802	263 130	146,37
MOROCCO	1 760 005	1 535 724	-12,74	1 593 728	2 160 678	35,57
TUNISIA	128 522	63 200	-50,83	139 262	85 926	-38,30
ALGERIA	33 373 860	38 697 056	15,95	28 690 034	34 801 763	21,30

TABEL 5. PERKEMBANGAN EKSPOR INDONESIA MENURUT KOMODITI DAN NEGARA TUJUAN  
JANUARI-DESEMBER 2013 DAN 2014

KOMODITI / NEGARA TUJUAN	BERAT BERSIH (KG)		PERUB	NILAI FOB (US \$)		PERUB
	JAN-DES 2013	JAN-DES 2014	%	JAN-DES 2013	JAN-DES 2014	%
(1)	(2)	(3)	(4)	(5)	(6)	(7)
SUDAN	10 672 240	11 668 445	9,33	9 199 985	10 169 255	10,54
ERITREA	102 000	0	-100,00	86 265	0	-100,00
NAMIBIA	41 400	142 800	244,93	34 776	126 752	264,48
ETHIOPIA	377 370	307 200	-18,59	332 891	286 504	-13,93
TANZANIA, UNITED REP. OF	1 390 341	1 665 896	19,82	1 203 083	1 487 780	23,66
MADAGASCAR	157 640	299 630	90,07	131 553	241 408	83,51
KENYA	344 650	578 000	67,71	268 829	458 399	70,52
MOZAMBIQUE	4 974 235	4 867 815	-2,14	4 137 900	4 165 443	0,67
TOGO	2 362 760	479 130	-79,72	2 011 096	430 393	-78,60
GHANA	14 259 177	14 968 555	4,97	11 740 890	12 270 180	4,51
LIBERIA	524 185	779 608	48,73	464 475	695 217	49,68
GUINEA	97 170	20 250	-79,16	73 523	19 642	-73,28
ANGOLA	7 636 755	13 028 980	70,61	6 551 834	11 514 030	75,74
CONGO	1 653 190	2 179 108	31,81	1 434 346	1 969 436	37,31
CAMEROON	1 769 913	2 532 112	43,06	1 515 743	2 152 369	42,00
NIGERIA	47 820 445	64 011 829	33,86	40 635 745	53 965 415	32,80
SIERRA LEONE	578 375	483 090	-16,47	488 147	420 779	-13,80
GABON	1 550	35 800	2 209,68	1 455	36 334	2 397,18
COTE D'IVOIRE	439 660	305 880	-30,43	372 703	244 691	-34,35
SENEGAL	776 300	1 222 920	57,53	634 971	1 025 286	61,47
MAURITANIA	113 600	198 360	74,61	94 163	187 450	99,07
MALI	210 000	157 500	-25,00	186 189	139 687	-24,98
BENIN	1 413 266	1 175 940	-16,79	1 147 498	1 039 367	-9,42
GAMBIA	17 400	39 000	124,14	14 558	35 230	142,00
UGANDA	0	21 000	-	0	14 245	-
CENTRAL AFRICAN REPUBLIC	0	36 400	-	0	35 620	-
NIGER	44 250	19 500	-55,93	32 745	17 030	-47,99
DJIBOUTI	4 963 850	3 029 405	-38,97	4 186 881	2 575 730	-38,48
SAO TOME AND PRINCIPE	18 200	236 212	1 197,87	16 510	231 533	1 302,38
SOUTH AFRICA	5 944 706	4 565 558	-23,20	5 797 220	5 620 136	-3,05
ZIMBABWE	283 488	182 540	-35,61	298 659	236 351	-20,86
MALAWI	381 815	323 655	-15,23	315 621	277 933	-11,94
COMOROS	38 450	12 200	-68,27	32 150	13 909	-56,74
MAURITIUS	154 800	105 000	-32,17	134 193	92 610	-30,99
DEMOCRATIC REP. OF THE CONGO	1 102 720	2 315 980	110,02	924 906	1 939 282	109,67
AUSTRALIA	2 560 624	1 692 503	-33,90	2 948 482	1 862 833	-36,82
NEW ZEALAND	3 956 355	4 358 795	10,17	3 725 836	4 341 226	16,52
NEW CALEDONIA	0	45 000	-	0	56 183	-
VANUATU	42 000	48 830	16,26	35 840	42 457	18,46
FIJI	166 200	234 652	41,19	149 187	259 771	74,12
KIRIBATI	820	15 860	1 834,15	2 050	27 643	1 248,44
SAMOA	39 435	99 300	151,81	31 583	91 499	189,71
SOLOMON ISLANDS	218 052	170 520	-21,80	251 363	194 095	-22,78
TONGA	21 000	22 890	9,00	18 415	26 079	41,62
EAST TIMOR	665 723	670 025	0,65	702 734	685 394	-2,47
UNITED STATES	11 967 958	12 180 971	1,78	10 551 028	10 586 279	0,33
CANADA	844 128	1 595 368	89,00	767 460	1 412 476	84,05
MEXICO	7 229 200	9 559 300	32,23	7 668 028	12 486 545	62,84
HONDURAS	380 000	351 840	-7,41	339 450	303 953	-10,46
NICARAGUA	840 000	980 960	16,78	739 000	840 162	13,69
PANAMA	102 560	124 000	20,90	98 260	110 232	12,18
CUBA	0	45 720	-	0	49 835	-
CHILE	1 544 735	3 465 390	124,34	1 463 016	2 929 180	100,22
VENEZUELA	292 500	22 500	-92,31	280 646	22 680	-91,92
ARGENTINA	396 820	407 780	2,76	412 637	500 892	21,39
BRAZIL	5 923 660	9 152 150	54,50	6 936 040	13 685 533	97,31
COLOMBIA	292 500	495 870	69,53	285 101	569 181	99,64
BOLIVIA	0	247 500	-	0	315 492	-
URUGUAY	1 570 390	5 349 740	240,66	1 343 406	6 432 093	378,79
ECUADOR	337 500	337 500	0,00	328 974	409 231	24,40
PERU	1 949 488	2 558 290	31,23	1 859 744	2 775 852	49,26
GUYANA	391 914	49 096	-87,47	344 184	45 537	-86,77
TRINIDAD AND TOBAGO	1 635 223	1 654 038	1,15	1 450 898	1 467 968	1,18
JAMAICA	3 967 358	4 657 219	17,39	3 272 078	3 974 876	21,48
PUERTO RICO	351 509	330 779	-5,90	302 259	284 079	-6,01
BELIZE	0	110 223	-	0	94 332	-
DOMINICAN REPUBLIC	0	22 360	-	0	18 648	-
HAITI	1 115 832	2 651 511	137,63	953 232	2 497 535	162,01
BARBADOS	958 012	740 262	-22,73	883 136	645 745	-26,88
ANTIGUA AND BARBUDA	0	22 820	-	0	17 012	-
DOMINICA	0	24 750	-	0	18 615	-
GRENADA	49 365	77 868	57,74	43 266	72 895	68,48
NORFOLK ISLANDS	0	200 000	-	0	176 000	-
UNITED KINGDOM	21 010	124 000	490,20	19 465	113 005	480,55
NETHERLANDS	0	5 000 002	-	0	3 925 002	-
FRANCE	181 282	1 220	-99,33	166 041	31 422	-81,08
GERMANY, FED. REP. OF	128 000	191 350	49,49	135 808	197 118	45,14
BELGIUM	14	72	414,29	7	27	285,71
DENMARK	17 329 535	25 483 592	47,05	17 776 718	20 081 717	12,97
NORWAY	4 150 000	0	-100,00	4 037 796	0	-100,00

**TABEL 5. PERKEMBANGAN EKSPOR INDONESIA MENURUT KOMODITI DAN NEGARA TUJUAN  
JANUARI-DESEMBER 2013 DAN 2014**

KOMODITI / NEGARA TUJUAN	BERAT BERSIH (KG)		PERUB	NILAI FOB (US \$)		PERUB
	JAN-DES 2013	JAN-DES 2014	%	JAN-DES 2013	JAN-DES 2014	%
(1)	(2)	(3)	(4)	(5)	(6)	(7)
SWEDEN	0	2 013 660	-	0	3 403 947	-
ITALY	475 923	37 040	-92,22	776 665	30 482	-96,08
SPAIN	1 649 546	1 808 660	9,65	2 077 690	2 590 869	24,70
GREECE	4 121 160	8 257 722	100,37	3 686 788	7 361 011	99,66
ANDORRA	283 500	0	-100,00	218 600	0	-100,00
POLAND	0	206 180	-	0	205 234	-
ROMANIA	825 745	3 787 860	358,72	756 813	3 390 508	348,00
BULGARIA	14 748 400	16 482 620	11,76	12 520 248	14 478 848	15,64
ALBANIA	461 530	683 800	48,16	431 778	630 059	45,92
ARMENIA	0	20 500	-	0	34 747	-
KAZAKHSTAN	21 000	289 400	1 278,10	18 060	269 179	1 390,47
KYRGYZSTAN	41 600	124 800	200,00	29 744	100 464	237,76
MOLDOVA, REPUBLIC OF	287 500	294 540	2,45	240 316	287 066	19,45
TURKMENISTAN	1 122 734	2 469 667	119,97	1 256 250	2 623 898	108,87
UKRAINE	4 662 054	4 241 750	-9,02	5 309 117	6 188 913	16,57
UZBEKISTAN	1 480 838	1 925 180	30,01	1 250 312	1 665 060	33,17
LITHUANIA	403 460	1 210 600	200,05	431 020	1 090 040	152,90
LATVIA	115 500	335 056	190,09	130 956	415 923	217,61
ESTONIA	2 115 740	1 634 320	-22,75	2 556 933	1 731 187	-32,29
GEORGIA	725 500	750 080	3,39	791 541	1 040 679	31,48
CROATIA	3 617 660	2 539 990	-29,79	3 277 156	2 385 071	-27,22
BOSNIA AND HERZEGOVINA	67 080	0	-100,00	53 999	0	-100,00
SLOVENIA	1 619 000	1 668 780	3,07	1 364 471	1 446 057	5,98
REP. OF MACEDONIA	153 600	425 580	177,07	145 229	396 996	173,36
RUSSIA FEDERATION	19 666 670	27 853 120	41,63	21 753 454	36 060 542	65,77
MONTENEGRO	276 880	63 980	-76,89	229 721	56 209	-75,53
<b>-SABUN MANDI DAN CUCI</b>	<b>841 743 811</b>	<b>844 046 316</b>	<b>0,27</b>	<b>901 214 890</b>	<b>902 854 041</b>	<b>0,18</b>
JAPAN	13 889 208	11 000 923	-20,80	19 903 448	14 297 751	-28,16
HONG KONG	4 663 772	4 545 643	-2,53	6 526 026	6 479 491	-0,71
KOREA, DEM. PEOPLE'S REP.	416 380	650 110	56,13	492 989	600 446	21,80
KOREA, REPUBLIC OF	16 378 898	13 940 263	-14,89	17 429 054	16 169 080	-7,23
TAIWAN	7 853 463	7 603 515	-3,18	11 045 158	11 196 062	1,37
CHINA	32 335 072	42 807 528	32,39	32 487 904	43 988 726	35,40
MONGOLIA	1 210 569	1 627 805	34,47	1 353 087	1 905 356	40,82
PAPUA NEW GUINEA	13 954 106	13 243 792	-5,09	12 417 556	11 724 150	-5,58
THAILAND	48 545 830	45 424 139	-6,43	51 430 408	44 549 786	-13,38
SINGAPORE	21 038 761	22 481 423	6,86	30 756 111	31 059 432	0,99
PHILIPPINES	24 344 024	28 974 267	19,02	29 081 200	33 966 706	16,80
MALAYSIA	85 016 867	86 520 398	1,77	89 528 563	94 730 505	5,81
MYANMAR	14 007 123	9 395 119	-32,93	13 380 998	11 051 853	-17,41
CAMBODIA	69 900	38 333	-45,16	112 919	58 518	-48,18
BRUNEI DARUSSALAM	1 479 189	1 489 631	0,71	2 401 527	1 777 892	-25,97
NEPAL	45 625	13 230	-71,00	87 350	20 665	-76,34
BHUTAN	57 240	28 620	-50,00	66 250	38 160	-42,40
VIET NAM	8 659 915	9 652 863	11,47	11 621 882	13 449 124	15,72
MALDIVES	2 635 488	3 045 197	15,55	3 260 647	3 650 066	11,94
INDIA	12 958 478	23 628 833	82,34	13 455 400	21 547 633	60,14
PAKISTAN	15 283 632	21 129 587	38,25	19 628 640	27 511 860	40,16
BANGLADESH	2 546 377	1 404 113	-44,86	2 546 215	1 802 902	-29,19
SRI LANKA	428 645	682 277	59,17	631 748	1 011 621	60,13
AFGHANISTAN	1 645 735	1 690 754	2,74	1 859 437	1 757 757	-5,47
IRAQ	4 439 282	8 932 116	101,21	5 622 554	11 917 502	111,96
IRAN (ISLAMIC REPUBLIC OF)	6 717 709	4 878 847	-27,37	7 711 375	5 710 512	-25,95
SAUDI ARABIA	2 517 916	2 344 264	-6,90	4 112 146	3 955 578	-3,81
ISRAEL	773 869	295 472	-61,82	976 176	415 212	-57,47
KUWAIT	401 150	419 114	4,48	582 473	655 279	12,50
JORDAN	2 552 700	7 108 597	178,47	3 304 434	6 260 290	89,45
LEBANON	775 355	552 573	-28,73	887 493	794 343	-10,50
YEMEN	5 051 708	6 944 243	37,46	6 849 143	9 207 040	34,43
OMAN	1 344 812	448 855	-66,62	1 694 024	544 714	-67,84
SYRIA ARAB REPUBLIC	325 000	1 184 323	264,41	238 930	827 198	246,21
TURKEY	12 595 407	7 442 513	-40,91	9 945 602	5 470 798	-44,99
UNITED ARAB EMIRATES	44 725 138	42 467 068	-5,05	53 248 140	48 458 779	-8,99
QATAR	27 221	19 550	-28,18	61 680	40 681	-34,05
BAHRAIN	18 720	487	-97,40	26 949	3 950	-85,34
CYPRUS	243 052	8 902	-96,34	230 348	18 083	-92,15
EGYPT	27 976 735	24 606 821	-12,05	25 676 955	24 203 684	-5,74
LIBYAN ARAB JAMAHIRIYA	7 235 266	4 400 199	-39,18	9 779 848	5 630 740	-42,43
MOROCCO	147 357	174 280	18,27	231 890	124 960	-46,11
TUNISIA	100 329	37 300	-62,82	81 116	58 381	-28,03
ALGERIA	6 766 752	6 552 026	-3,17	6 167 811	6 178 893	0,18
SUDAN	1 116 271	768 331	-31,17	1 415 104	908 537	-35,80
ERITREA	2 541 776	2 626 979	3,35	2 502 547	2 481 187	-0,85
NAMIBIA	455 717	505 460	10,92	555 212	552 137	-0,55
ETHIOPIA	6 299 567	8 037 733	27,59	7 047 126	8 575 358	21,69
TANZANIA, UNITED REP. OF	4 017 416	4 764 682	18,60	4 398 454	5 007 259	13,84
MADAGASCAR	10 171 423	13 829 134	35,96	9 424 795	11 166 654	18,48
SOMALIA	753 538	1 243 645	65,04	698 113	1 120 142	60,45
KENYA	4 278 348	3 312 084	-22,58	4 760 620	3 555 567	-25,31

TABEL 5. PERKEMBANGAN EKSPOR INDONESIA MENURUT KOMODITI DAN NEGARA TUJUAN  
JANUARI-DESEMBER 2013 DAN 2014

KOMODITI / NEGARA TUJUAN	BERAT BERSIH (KG)		PERUB	NILAI FOB (US \$)		PERUB
	JAN-DES 2013	JAN-DES 2014	%	JAN-DES 2013	JAN-DES 2014	%
(1)	(2)	(3)	(4)	(5)	(6)	(7)
REUNION	21 672	10 946	-49,49	18 692	11 010	-41,10
MOZAMBIQUE	12 051 865	16 624 403	37,94	10 758 043	12 648 397	17,57
EQUATORIAL GUINEA	869 783	704 254	-19,03	1 103 583	973 432	-11,79
TOGO	8 064 531	8 703 530	7,92	7 976 747	8 541 791	7,08
GHANA	30 843 592	23 182 318	-24,84	31 188 721	24 427 149	-21,68
LIBERIA	3 107 156	2 396 777	-22,86	3 537 619	2 892 315	-18,24
GUINEA	5 082 718	3 665 394	-27,89	3 354 282	2 487 386	-25,84
ANGOLA	34 411 702	32 791 448	-4,71	38 917 457	33 876 679	-12,95
CONGO	10 527 509	11 838 377	12,45	9 964 892	10 259 362	2,96
CAMEROON	4 067 929	3 225 179	-20,72	4 714 267	3 967 873	-15,83
NIGERIA	41 705 183	30 743 259	-26,28	35 092 637	27 647 462	-21,22
SIERRA LEONE	3 194 487	2 400 743	-24,85	3 908 631	2 822 601	-27,79
GABON	2 608 070	1 540 623	-40,93	3 158 458	1 848 566	-41,47
COTE D'IVOIRE	3 196 567	3 884 860	21,53	3 470 692	4 477 657	29,01
SENEGAL	2 884 686	3 370 944	16,86	2 400 916	3 166 947	31,91
MAURITANIA	15 705 150	18 876 588	20,19	13 332 361	15 243 703	14,34
MALI	2 636 528	1 917 465	-27,27	3 320 215	2 404 904	-27,57
BENIN	26 227 512	22 820 793	-12,99	31 795 028	27 151 643	-14,60
BURKINA FASO	796 723	550 978	-30,84	1 182 235	865 653	-26,78
GUINEA BISSAU	3 164 232	4 044 769	27,83	2 127 731	2 834 784	33,23
GAMBIA	2 329 917	1 545 785	-33,65	2 240 576	1 241 771	-44,58
SEYCHELLES	76 599	55 488	-27,56	135 706	81 799	-39,72
UGANDA	65	14	-78,46	303	2	-99,34
CENTRAL AFRICAN REPUBLIC	36 878	67 376	82,70	44 298	97 512	120,13
NIGER	398 178	196 412	-50,67	338 165	235 456	-30,37
CHAD	207 639	89 010	-57,13	195 565	80 579	-58,80
DJIBOUTI	23 386 352	19 252 432	-17,68	18 952 398	15 811 396	-16,57
SAO TOME AND PRINCIPE	126 360	65 650	-48,05	139 260	69 467	-50,12
SWAZILAND	3 425	0	-100,00	3 500	0	-100,00
SOUTH AFRICA	5 905 755	7 981 162	35,14	5 692 652	8 159 932	43,34
ZIMBABWE	0	349 823	-	0	343 372	-
ZAMBIA	9 788	0	-100,00	12 682	0	-100,00
MALAWI	11 461 000	14 974 150	30,65	7 583 597	10 042 928	32,43
COMOROS	507 270	388 953	-23,32	510 854	387 726	-24,10
BURUNDI	48 960	13 140	-73,16	78 356	19 577	-75,02
MAURITIUS	4 529 659	4 573 201	0,96	3 852 794	4 075 375	5,78
RWANDA	485 784	295 751	-39,12	683 099	459 132	-32,79
MAYOTTE	492 357	202 942	-58,78	464 004	178 858	-61,45
DEMOCRATIC REP. OF THE CONGO	5 379 945	6 390 245	18,78	5 420 391	6 317 383	16,55
AUSTRALIA	24 338 126	27 257 983	12,00	33 010 085	39 255 645	18,92
NEW ZEALAND	1 840 666	1 971 082	7,09	2 381 563	2 384 747	0,13
MICRONESIA, FED. STATES OF	231 530	109 435	-52,73	298 371	140 824	-52,80
GUAM	1 566	761	-51,40	6 281	5 358	-14,70
PALAU	545	1 175	115,60	17 511	20 062	14,57
NAURU	19 485	32 031	64,39	57 298	55 035	-3,95
NEW CALEDONIA	2 158	2 156	-0,09	14 409	8 301	-42,39
NORTHERN MARIANA ISLANDS	16 122	26 567	64,79	32 775	53 643	63,67
SAINT VINCENT AND THE GRENADINE	20 498	0	-100,00	29 783	0	-100,00
VANUATU	396 090	498 593	25,88	447 910	547 491	22,23
WALLIS AND FUTUNA ISLANDS	6 487	7 268	12,04	17 183	16 786	-2,31
AMERICAN SAMOA	63 986	76 640	19,78	52 993	63 360	19,56
COOK ISLANDS	13 568	24 830	83,00	25 362	58 776	131,75
FIJI	4 046 326	4 059 627	0,33	3 605 632	3 673 877	1,89
KIRIBATI	519 133	464 646	-10,50	707 839	599 199	-15,35
MARSHALL ISLANDS	79 485	152 638	92,03	85 491	193 306	126,11
SAMOA	833 585	972 624	16,68	1 045 252	1 296 686	24,05
SOLOMON ISLANDS	886 949	1 191 536	34,34	1 141 796	1 387 983	21,56
TONGA	247 411	290 851	17,56	327 841	721 547	120,09
TUVALU	25 713	21 670	-15,72	41 639	21 020	-49,52
CHRISTMAS ISLANDS	13 758	106	-99,23	17 807	561	-96,85
PITCAIRN	2 466	0	-100,00	22 820	0	-100,00
EAST TIMOR	5 363 456	5 932 144	10,60	5 214 221	5 458 905	4,69
UNITED STATES	2 417 631	2 917 296	20,67	3 707 086	3 928 978	5,99
CANADA	1 988 830	222 490	-88,81	1 829 226	231 831	-87,33
MEXICO	145 850	66 644	-54,31	313 577	166 814	-46,80
GUATEMALA	346 895	570 610	64,49	392 670	747 236	90,30
HONDURAS	17 320	0	-100,00	24 381	0	-100,00
PANAMA	1 083 193	770 201	-28,90	1 327 620	1 006 758	-24,17
CUBA	3 409 867	472 065	-86,16	2 986 819	577 577	-80,66
SURINAME	239 322	144 954	-39,43	344 029	207 957	-39,55
CHILE	3 551 281	3 715 697	4,63	4 953 203	5 231 341	5,62
VENEZUELA	0	22 866	-	0	141 224	-
ARGENTINA	35 290	92 397	161,82	62 162	200 210	222,08
BRAZIL	296 798	256 812	-13,47	694 697	588 572	-15,28
COLOMBIA	3 184 038	4 104 445	28,91	2 988 960	3 641 431	21,83
BOLIVIA	196 218	330 289	68,33	258 902	466 453	80,17
URUGUAY	100 000	92 220	-7,78	200 424	197 189	-1,61
PERU	261 480	192 179	-26,50	405 365	385 664	-4,86
GUYANA	270 759	341 308	26,06	370 077	431 245	16,53
TRINIDAD AND TOBAGO	1 653 344	1 520 187	-8,05	1 520 061	1 608 190	5,80

TABEL 5. PERKEMBANGAN EKSPOR INDONESIA MENURUT KOMODITI DAN NEGARA TUJUAN  
JANUARI-DESEMBER 2013 DAN 2014

KOMODITI / NEGARA TUJUAN	BERAT BERSIH (KG)		PERUB	NILAI FOB (US \$)		PERUB
	JAN-DES 2013	JAN-DES 2014	%	JAN-DES 2013	JAN-DES 2014	%
(1)	(2)	(3)	(4)	(5)	(6)	(7)
BAHAMAS	52 158	53 023	1,66	85 207	97 697	14,66
JAMAICA	1 797 210	2 140 844	19,12	1 303 920	1 661 476	27,42
PUERTO RICO	45 599	16 000	-64,91	60 569	18 658	-69,20
BELIZE	0	19 674	-	0	25 878	-
DOMINICAN REPUBLIC	441 640	574 563	30,10	501 971	755 128	50,43
EL SALVADOR	191 835	226 424	18,03	239 870	318 866	32,93
COSTA RICA	152 029	80 000	-47,38	161 487	69 780	-56,79
HAITI	3 832 588	4 945 829	29,05	5 115 801	6 023 494	17,74
BARBADOS	94 193	122 435	29,98	114 831	153 644	33,80
CAPE VERDE	327 691	495 015	51,06	357 127	460 874	29,05
DOMINICA	13 251	0	-100,00	22 945	0	-100,00
FRENCH GUIANA	0	59 760	-	0	46 312	-
FRENCH POLYNESIA	152 467	325 231	113,31	129 418	284 032	119,47
GRENADA	16 461	33 911	106,01	19 207	44 210	130,18
MARTINIQUE	22 503	43 564	93,59	18 103	35 149	94,16
NETHERLANDS ANTILLES	102 989	43 880	-57,39	119 422	88 196	-26,15
SAINT LUCIA	13 378	24 608	83,94	23 791	41 060	72,59
TURKS AND CAICOS ISLANDS	0	248	-	0	29 794	-
GUADELOUPE	11	52	372,73	137	102	-25,55
SAINT KITTS AND NEVIS	457	168	-63,24	5 474	6 940	26,78
VIRGIN ISLANDS (BRITISH)	85	0	-100,00	905	0	-100,00
UNITED KINGDOM	980 321	1 701 865	73,60	1 531 991	2 630 060	71,68
NETHERLANDS	618 173	1 221 093	97,53	1 077 638	2 312 949	114,63
FRANCE	3 521 163	3 116 040	-11,51	3 126 748	3 241 239	3,66
GERMANY, FED. REP. OF	1 068 580	1 821 795	70,49	795 104	1 628 348	104,80
AUSTRIA	24 076	0	-100,00	38 039	0	-100,00
BELGIUM	554 686	618 516	11,51	724 238	546 143	-24,59
SWITZERLAND	6	4 227	70 350,00	10	10 587	105 770,00
DENMARK	0	357	-	0	13 587	-
NORWAY	130	10	-92,31	4 334	28	-99,35
SWEDEN	806 106	211 636	-73,75	656 980	256 921	-60,89
FINLAND	12 030	54	-99,55	21 907	179	-99,18
ITALY	1 494 900	1 164 559	-22,10	1 232 798	926 512	-24,84
SPAIN	997 587	595 256	-40,33	1 106 683	799 808	-27,73
PORTUGAL	788 000	1 327 340	68,44	644 858	1 123 589	74,24
GREECE	226 080	160 581	-28,97	210 064	132 957	-36,71
HUNGARY	1 005	907	-9,75	7 781	5 694	-26,82
POLAND	6 768 230	4 292 498	-36,58	5 645 124	3 564 511	-36,86
ROMANIA	214 894	231 484	7,72	262 124	282 671	7,84
BULGARIA	1 127 430	443 653	-60,65	942 685	442 147	-53,10
ALBANIA	160 000	20 000	-87,50	122 600	15 900	-87,03
AZERBAIJAN	80 208	139 356	73,74	104 760	195 635	86,75
KAZAKHSTAN	0	16 890	-	0	21 519	-
KYRGYZSTAN	80 000	0	-100,00	36 800	0	-100,00
MOLDOVA, REPUBLIC OF	0	350	-	0	500	-
TAJIKISTAN	346 097	55 854	-83,86	446 446	65 928	-85,23
TURKMENISTAN	175 568	109 373	-37,70	259 270	147 790	-43,00
UKRAINE	1 759 503	200 000	-88,63	1 337 290	132 753	-90,07
UZBEKISTAN	229 387	78 384	-65,83	269 303	103 402	-61,60
LITHUANIA	80 000	82 016	2,52	59 680	127 345	113,38
GEORGIA	208 580	288 616	38,37	249 146	359 683	44,37
CROATIA	296 005	100 033	-66,21	217 028	87 572	-59,65
MALTA	1 407	179	-87,28	2 410	974	-59,59
SLOVAKIA	0	82	-	0	775	-
SLOVENIA	64 000	192 000	200,00	41 500	134 760	224,72
CZECH REPUBLIC	24 200	31 570	30,45	38 768	93 006	139,90
RUSSIA FEDERATION	3 199 222	3 028 347	-5,34	3 301 514	3 224 918	-2,32
MONTENEGRO	25 110	0	-100,00	30 981	0	-100,00
<b>-BAHAN CELUP ORGANIK SINTETIK</b>	<b>34 257 076</b>	<b>33 362 936</b>	<b>-2,61</b>	<b>164 886 631</b>	<b>182 735 519</b>	<b>10,82</b>
JAPAN	2 113 245	2 164 452	2,42	13 346 450	16 185 804	21,27
HONG KONG	810 930	631 892	-22,08	3 716 548	3 624 269	-2,48
KOREA, REPUBLIC OF	447 242	430 280	-3,79	2 821 038	3 175 332	12,56
TAIWAN	734 795	843 902	14,85	6 641 839	7 508 903	13,05
CHINA	5 103 116	3 272 300	-35,88	14 318 819	11 647 250	-18,66
PAPUA NEW GUINEA	12 000	2	-99,98	7 031	13	-99,82
THAILAND	1 618 692	1 581 546	-2,29	6 543 986	8 186 105	25,09
SINGAPORE	5 349 167	5 415 790	1,25	20 392 399	18 626 546	-8,66
PHILIPPINES	180 500	226 757	25,63	1 009 742	1 455 782	44,17
MALAYSIA	453 750	460 834	1,56	1 772 298	1 757 763	-0,82
CAMBODIA	0	150	-	0	958	-
VIET NAM	445 988	505 719	13,39	1 840 093	2 654 138	44,24
INDIA	2 529 390	1 713 211	-32,27	9 316 971	8 474 758	-9,04
PAKISTAN	853 945	694 015	-18,73	2 777 802	2 956 333	6,43
BANGLADESH	1 651 690	1 923 390	16,45	7 133 552	13 266 721	85,98
SRI LANKA	37 240	30 040	-19,33	285 309	299 694	5,04
IRAN (ISLAMIC REPUBLIC OF)	65 760	180 000	173,72	232 981	671 400	188,18
SAUDI ARABIA	3 000	0	-100,00	43 950	0	-100,00
JORDAN	22 730	24 260	6,73	165 912	201 790	21,62
OMAN	0	40	-	0	342	-

TABEL 5. PERKEMBANGAN EKSPOR INDONESIA MENURUT KOMODITI DAN NEGARA TUJUAN  
JANUARI-DESEMBER 2013 DAN 2014

KOMODITI / NEGARA TUJUAN	BERAT BERSIH (KG)		PERUB	NILAI FOB (US \$)		PERUB
	JAN-DES 2013	JAN-DES 2014	%	JAN-DES 2013	JAN-DES 2014	%
(1)	(2)	(3)	(4)	(5)	(6)	(7)
TURKEY	2 160 891	2 937 921	35,96	12 708 816	17 793 738	40,01
UNITED ARAB EMIRATES	25	0	-100,00	19	0	-100,00
QATAR	0	550	-	0	5 695	-
BAHRAIN	300	0	-100,00	1 479	0	-100,00
EGYPT	57 320	29 590	-48,38	317 168	134 217	-57,68
MOROCCO	8 925	10 000	12,04	45 653	63 366	38,80
TANZANIA, UNITED REP. OF	81 350	132 700	63,12	303 318	327 716	8,04
MADAGASCAR	150	0	-100,00	2 282	0	-100,00
KENYA	1 260	1 440	14,29	11 942	23 341	95,45
TOGO	3 130	0	-100,00	32 014	0	-100,00
GHANA	6 050	0	-100,00	75 602	0	-100,00
GUINEA	54 518	0	-100,00	95 238	0	-100,00
NIGERIA	92 800	27 772	-70,07	1 751 552	561 045	-67,97
CENTRAL AFRICAN REPUBLIC	0	3 000	-	0	25 800	-
SOUTH AFRICA	54 575	15 512	-71,58	427 252	155 181	-63,68
MAURITIUS	237	6 730	2 739,66	1 020	48 853	4 689,51
AUSTRALIA	129 232	267 359	106,88	391 893	813 642	107,62
NEW ZEALAND	23 633	43 072	82,25	210 325	370 459	76,14
FIJI	100	0	-100,00	1 500	0	-100,00
EAST TIMOR	50 779	57 051	12,35	62 112	76 437	23,06
UNITED STATES	2 813 333	2 661 669	-5,39	16 652 251	16 795 652	0,86
CANADA	13 080	3 856	-70,52	40 236	37 001	-8,04
MEXICO	746 225	872 136	16,87	5 542 091	5 606 677	1,17
GUATEMALA	25	535	2 040,00	611	9 121	1 392,80
HONDURAS	76 375	118 916	55,70	541 370	1 178 266	117,65
PANAMA	88 920	109 775	23,45	666 117	1 228 114	84,37
CUBA	0	2 095	-	0	35 939	-
CHILE	1 000	2 280	128,00	8 687	31 160	258,70
ARGENTINA	40 755	39 500	-3,08	242 480	439 603	81,29
BRAZIL	712 375	1 033 776	45,12	5 521 181	6 926 733	25,46
COLOMBIA	35 305	64 940	83,94	272 661	488 310	79,09
BOLIVIA	1 250	0	-100,00	13 248	0	-100,00
ECUADOR	32 741	0	-100,00	83 734	0	-100,00
PERU	34 630	12 050	-65,20	201 611	73 401	-63,59
EL SALVADOR	23 550	5 140	-78,17	249 463	61 092	-75,51
UNITED KINGDOM	72 978	50 833	-30,34	281 450	161 323	-42,68
NETHERLANDS	63 066	213 310	238,23	324 125	1 163 745	259,04
FRANCE	9 600	4 740	-50,63	51 510	29 143	-43,42
GERMANY, FED. REP. OF	1 969 011	1 564 048	-20,57	11 959 021	9 413 498	-21,29
AUSTRIA	140	0	-100,00	833	0	-100,00
BELGIUM	1 053 414	1 380 482	31,05	9 245 097	11 604 759	25,52
SWITZERLAND	276 265	514 123	86,10	1 904 295	4 157 855	118,34
NORWAY	122 400	0	-100,00	141 102	0	-100,00
SWEDEN	616 500	819 000	32,85	651 485	926 310	42,18
ITALY	57 500	50 000	-13,04	182 669	147 049	-19,50
SPAIN	238 125	207 370	-12,92	1 303 342	1 117 181	-14,28
PORTUGAL	58	965	1 563,79	56	9 416	16 714,29
BELARUS	0	120	-	0	780	-
<b>-PREPARAT PEMBASMI KUMAN, DLL</b>	<b>82 166 102</b>	<b>143 363 270</b>	<b>74,48</b>	<b>317 445 094</b>	<b>300 839 897</b>	<b>-5,23</b>
JAPAN	4 539 159	3 468 026	-23,60	8 120 676	8 069 671	-0,63
HONG KONG	124 403	66 344	-46,67	221 608	121 391	-45,22
KOREA, REPUBLIC OF	895 695	1 462 633	63,30	3 683 216	4 677 714	27,00
TAIWAN	1 562 953	1 774 865	13,56	5 156 551	5 235 614	1,53
CHINA	4 548 218	3 107 483	-31,68	74 820 153	54 421 138	-27,26
PAPUA NEW GUINEA	64 333	40 612	-36,87	94 399	49 793	-47,25
THAILAND	14 380 654	9 143 705	-36,42	75 604 546	37 803 868	-50,00
SINGAPORE	2 725 308	3 967 070	45,56	8 179 756	12 486 740	52,65
PHILIPPINES	13 359 008	60 248 561	351,00	32 870 527	43 217 405	31,48
MALAYSIA	5 762 128	22 741 838	294,68	27 009 091	30 230 007	11,93
MYANMAR	474 277	610 457	28,71	687 575	840 287	22,21
CAMBODIA	479	504	5,22	60 276	63 743	5,75
BRUNEI DARUSSALAM	12 067	13 692	13,47	53 734	85 491	59,10
VIET NAM	1 688 925	3 568 080	111,26	17 435 380	20 628 807	18,32
MALDIVES	62 822	93 955	49,56	258 902	368 183	42,21
INDIA	53 339	17 805	-66,62	1 337 637	1 028 781	-23,09
PAKISTAN	7 794 377	4 690 068	-39,83	6 927 296	4 558 773	-34,19
BANGLADESH	1 247 705	1 379 793	10,59	3 633 282	4 189 840	15,32
SRI LANKA	1 776 884	888 465	-50,00	6 551 588	5 080 396	-22,46
AFGHANISTAN	52 427	83 375	59,03	175 669	301 395	71,57
IRAQ	0	600	-	0	4 575	-
IRAN (ISLAMIC REPUBLIC OF)	0	6 000	-	0	14 960	-
SAUDI ARABIA	65 485	92 880	41,83	305 299	285 454	-6,50
ISRAEL	42 084	19 162	-54,47	180 720	98 880	-45,29
JORDAN	12 879	19 461	51,11	147 161	224 545	52,58
LEBANON	213 888	143 624	-32,85	209 190	165 129	-21,06
YEMEN	52 109	111 627	114,22	193 565	424 854	119,49
SYRIA ARAB REPUBLIC	20 160	0	-100,00	20 736	0	-100,00
TURKEY	12 922	713	-94,48	130 484	33 973	-73,96
UNITED ARAB EMIRATES	132 424	118 520	-10,50	179 144	215 646	20,38



**TABEL 5. PERKEMBANGAN EKSPOR INDONESIA MENURUT KOMODITI DAN NEGARA TUJUAN  
JANUARI-DESEMBER 2013 DAN 2014**

KOMODITI / NEGARA TUJUAN	BERAT BERSIH (KG)		PERUB	NILAI FOB (US \$)		PERUB
	JAN-DES 2013	JAN-DES 2014	%	JAN-DES 2013	JAN-DES 2014	%
(1)	(2)	(3)	(4)	(5)	(6)	(7)
CYPRUS	59 899	57 576	-3,88	129 112	110 806	-14,18
LIBYAN ARAB JAMAHIRIYA	15 042	13 653	-9,23	24 293	67 503	177,87
SUDAN	48 772	97 134	99,16	247 681	439 191	77,32
ETHIOPIA	0	784	-	0	45 168	-
TANZANIA, UNITED REP. OF	869 957	1 074 410	23,50	3 101 932	3 990 894	28,66
MADAGASCAR	151 241	92 857	-38,60	148 886	86 141	-42,14
KENYA	106 623	3 120	-97,07	121 807	29 870	-75,48
MOZAMBIQUE	49 140	8 820	-82,05	49 644	9 324	-81,22
EQUATORIAL GUINEA	1 710	0	-100,00	6 669	0	-100,00
TOGO	2 186	8 280	278,77	13 460	33 534	149,14
GHANA	64 564	138 705	114,83	170 662	329 429	93,03
CAMEROON	0	1	-	0	4	-
NIGERIA	28 460	360 125	1 165,37	111 914	1 083 331	868,00
SIERRA LEONE	16	0	-100,00	50	0	-100,00
GABON	13 830	26 389	90,81	74 016	131 283	77,37
SENEGAL	21 068	19 303	-8,38	78 809	81 432	3,33
BENIN	17 445	23 815	36,51	65 426	103 177	57,70
GAMBIA	6 218	4 845	-22,08	30 418	16 569	-45,53
SEYCHELLES	0	250	-	0	343	-
SOUTH AFRICA	817 118	1 963 088	140,25	1 000 181	2 266 254	126,58
ZIMBABWE	80 640	38 461	-52,31	84 096	99 302	18,08
ZAMBIA	0	126	-	0	1 351	-
MALAWI	120 960	0	-100,00	122 688	0	-100,00
COMOROS	3 900	7 367	88,90	5 591	11 767	110,46
MAURITIUS	233 899	205 346	-12,21	560 192	546 633	-2,42
MAYOTTE	40 556	0	-100,00	112 330	0	-100,00
AUSTRALIA	4 411 283	11 048 342	150,46	18 063 209	40 285 682	123,03
NEW ZEALAND	9 854	30 774	212,30	228 852	675 692	195,25
MICRONESIA, FED. STATES OF	1 600	0	-100,00	3 000	0	-100,00
NEW CALEDONIA	27 935	28 803	3,11	68 418	71 509	4,52
SAINT VINCENT AND THE GRENADINE	9 041	9 041	0,00	8 470	12 770	50,77
VANUATU	3 983	771	-80,64	5 750	588	-89,77
WALLIS AND FUTUNA ISLANDS	5 191	4 932	-4,99	24 923	19 586	-21,41
COOK ISLANDS	20 782	0	-100,00	21 861	0	-100,00
FIJI	48 183	41 475	-13,92	64 404	56 589	-12,13
KIRIBATI	490	3 066	525,71	660	4 780	624,24
SAMOA	209 431	108 102	-48,38	295 581	175 081	-40,77
SOLOMON ISLANDS	4 000	3 240	-19,00	2 365	14 828	526,98
TONGA	26 924	0	-100,00	32 726	0	-100,00
TUVALU	360	0	-100,00	1 874	0	-100,00
EAST TIMOR	185 707	156 228	-15,87	402 070	352 488	-12,33
UNITED STATES	18 489	5 010	-72,90	28 551	691 529	2 322,08
CANADA	12 250	0	-100,00	14 010	0	-100,00
MEXICO	4 613 946	2 794 242	-39,44	6 228 163	3 519 464	-43,49
GUATEMALA	495 665	456 200	-7,96	495 082	396 609	-19,89
HONDURAS	577 044	408 471	-29,21	560 990	350 097	-37,59
NICARAGUA	158 816	177 566	11,81	154 931	150 350	-2,96
PANAMA	32 170	44 058	36,95	31 239	42 650	36,53
SURINAME	13 428	4 250	-68,35	46 993	39 113	-16,77
CHILE	0	172 800	-	0	445 037	-
VENEZUELA	202 761	0	-100,00	619 063	0	-100,00
ARGENTINA	3 279 199	3 030 808	-7,57	4 219 432	3 251 289	-22,94
BRAZIL	833 087	445 866	-46,48	804 705	383 478	-52,35
COLOMBIA	73 547	130 682	77,69	535 200	396 246	-25,96
ECUADOR	0	15 496	-	0	229 289	-
PERU	20 081	60 066	199,12	58 464	154 043	163,48
GUYANA	18 082	16 565	-8,39	21 923	21 824	-0,45
TRINIDAD AND TOBAGO	72 328	0	-100,00	100 936	0	-100,00
BAHAMAS	18 360	9 041	-50,76	17 955	14 575	-18,82
JAMAICA	243 072	317 088	30,45	349 328	411 152	17,70
BELIZE	28	0	-100,00	3 600	0	-100,00
DOMINICAN REPUBLIC	75 206	122 101	62,36	91 102	125 752	38,03
EL SALVADOR	266 404	215 854	-18,97	265 621	182 227	-31,40
COSTA RICA	109 405	181 120	65,55	131 072	185 694	41,67
HAITI	86 384	0	-100,00	134 901	0	-100,00
BARBADOS	0	360	-	0	1 175	-
ANTIGUA AND BARBUDA	0	7 524	-	0	7 249	-
FRENCH POLYNESIA	121 483	82 678	-31,94	136 698	92 121	-32,61
GRENADA	9 041	0	-100,00	8 470	0	-100,00
MARTINIQUE	7 185	7 185	0,00	10 918	10 030	-8,13
NETHERLANDS ANTILLES	400	350	-12,50	4 074	3 453	-15,24
NORFOLK ISLANDS	50	60	20,00	616	750	21,75
SAINT LUCIA	0	8 820	-	0	9 198	-
GUADELOUPE	6 840	6 840	0,00	10 297	9 362	-9,08
UNITED KINGDOM	0	2 441	-	0	3 562	-
NETHERLANDS	47 623	14 055	-70,49	107 391	247 200	130,19
FRANCE	21 292	33 942	59,41	93 588	354 336	278,61
GERMANY, FED. REP. OF	36 215	123 653	241,44	56 123	1 375 424	2 350,73
BELGIUM	4	8	100,00	8	2	-75,00
DENMARK	0	5 528	-	0	22 350	-

TABEL 5. PERKEMBANGAN EKSPOR INDONESIA MENURUT KOMODITI DAN NEGARA TUJUAN  
JANUARI-DESEMBER 2013 DAN 2014

KOMODITI / NEGARA TUJUAN	BERAT BERSIH (KG)		PERUB	NILAI FOB (US \$)		PERUB
	JAN-DES 2013	JAN-DES 2014	%	JAN-DES 2013	JAN-DES 2014	%
(1)	(2)	(3)	(4)	(5)	(6)	(7)
ITALY	528 584	517 812	-2,04	1 046 395	852 038	-18,57
SPAIN	9 000	17 366	92,96	31 794	58 012	82,46
GREECE	275 170	214 921	-21,90	561 995	395 234	-29,67
POLAND	52 933	99 880	88,69	71 457	129 426	81,12
BELARUS	0	4 551	-	0	11 122	-
TURKMENISTAN	0	144	-	0	1 075	-
UKRAINE	37 913	412	-98,91	167 474	19 438	-88,39
GEORGIA	5 000	0	-100,00	7 000	0	-100,00
RUSSIA FEDERATION	392 497	148 309	-62,21	485 354	166 970	-65,60
<b>-DAMAR TIRUAN, BAHAN PLASTIK</b>	<b>1 348 013 276</b>	<b>1 476 232 542</b>	<b>9,51</b>	<b>2 608 236 486</b>	<b>2 764 966 842</b>	<b>6,01</b>
JAPAN	198 476 443	193 326 133	-2,59	453 448 465	449 040 095	-0,97
HONG KONG	18 401 462	18 276 464	-0,68	26 939 121	25 520 359	-5,27
KOREA, DEM. PEOPLE'S REP.	3 317	0	-100,00	15 344	0	-100,00
KOREA, REPUBLIC OF	32 120 114	38 788 120	20,76	65 557 973	76 002 996	15,93
TAIWAN	22 709 724	28 859 951	27,08	49 084 981	58 141 369	18,45
CHINA	351 062 287	311 209 894	-11,35	364 431 245	301 668 290	-17,22
MONGOLIA	0	120	-	0	177	-
MACAU	3 243	10 902	236,17	10 974	35 137	220,18
PAPUA NEW GUINEA	1 471 181	1 844 837	25,40	3 562 719	3 853 858	8,17
THAILAND	44 186 833	48 479 790	9,72	123 246 737	127 573 589	3,51
SINGAPORE	63 250 586	67 526 909	6,76	157 332 848	164 703 490	4,68
PHILIPPINES	57 420 661	68 131 082	18,65	132 689 222	148 851 331	12,18
MALAYSIA	127 544 858	143 276 513	12,33	232 463 136	261 030 170	12,29
MYANMAR	5 417 302	4 130 440	-23,75	7 714 061	6 810 493	-11,71
CAMBODIA	636 667	439 875	-30,91	1 308 897	834 399	-36,25
BRUNEI DARUSSALAM	704 392	712 981	1,22	1 792 935	1 800 810	0,44
LAO PEOPLE'S DEM. REP.	546	11 544	2 014,29	13 067	36 335	178,07
NEPAL	10 840	32 228	197,31	47 719	130 769	174,04
VIET NAM	64 487 437	78 351 168	21,50	140 996 939	150 782 087	6,94
MALDIVES	329 999	323 957	-1,83	1 668 080	1 479 969	-11,28
INDIA	22 451 111	31 782 014	41,56	51 329 357	66 265 714	29,10
PAKISTAN	3 721 741	15 720 156	322,39	9 725 833	23 588 898	142,54
BANGLADESH	20 053 021	35 125 080	75,16	28 977 660	45 965 530	58,62
SRI LANKA	5 956 988	5 086 566	-14,61	14 101 324	11 834 627	-16,07
AFGHANISTAN	593	0	-100,00	51 533	0	-100,00
IRAQ	19 318	18 842	-2,46	61 192	66 028	7,90
IRAN (ISLAMIC REPUBLIC OF)	128 614	368 032	186,15	1 015 530	9 449 050	830,46
SAUDI ARABIA	19 100 866	11 862 703	-37,89	50 123 181	34 267 049	-31,63
ISRAEL	875 511	537 100	-38,65	1 668 393	1 242 826	-25,51
KUWAIT	1 168 917	546 851	-53,22	2 540 317	1 999 331	-21,30
JORDAN	71 275	339 895	376,88	190 469	685 055	259,67
LEBANON	1 142 252	1 527 195	33,70	2 317 100	3 023 211	30,47
YEMEN	935 735	656 640	-29,83	2 255 530	2 365 960	4,90
OMAN	330 809	185 943	-43,79	770 067	477 712	-37,96
SYRIA ARAB REPUBLIC	289 689	401 552	38,61	1 040 759	1 288 683	23,82
TURKEY	29 145 624	18 614 359	-36,13	48 401 734	37 508 453	-22,51
UNITED ARAB EMIRATES	10 061 850	11 161 868	10,93	26 021 249	30 159 098	15,90
QATAR	364 153	267 346	-26,58	2 234 718	1 132 684	-49,31
BAHRAIN	120 810	160 352	32,73	366 622	515 788	40,69
CYPRUS	167	5 494	3 189,82	667	22 296	3 242,73
EGYPT	6 837 186	2 967 262	-56,60	14 818 236	9 398 561	-36,57
LIBYAN ARAB JAMAHIRIYA	143 314	107 871	-24,73	568 315	545 727	-3,97
MOROCCO	353 648	199 378	-43,62	1 423 077	935 155	-34,29
TUNISIA	69 502	99 789	43,58	247 402	299 896	21,22
ALGERIA	488 853	471 477	-3,55	1 112 469	1 055 211	-5,15
SUDAN	183 585	167 041	-9,01	538 272	617 013	14,63
ETHIOPIA	66 886	188 359	181,61	269 807	485 162	79,82
TANZANIA, UNITED REP. OF	530 430	501 156	-5,52	1 605 098	1 622 411	1,08
MADAGASCAR	282 160	195 630	-30,67	774 036	655 440	-15,32
SOMALIA	363 633	499 342	37,32	689 610	1 096 682	59,03
KENYA	1 285 183	1 537 683	19,65	3 306 021	4 925 475	48,98
REUNION	180 247	163 244	-9,43	379 091	370 021	-2,39
MOZAMBIQUE	231 921	111 853	-51,77	506 245	363 929	-28,11
BOTSWANA	0	110	-	0	183	-
EQUATORIAL GUINEA	0	22	-	0	5 491	-
TOGO	352 251	126 853	-63,99	714 729	379 983	-46,84
GHANA	2 082 433	959 508	-53,92	4 371 723	3 144 140	-28,08
LIBERIA	22 635	19 809	-12,49	73 344	73 890	0,74
GUINEA	67 162	109 233	62,64	149 190	156 912	5,18
ANGOLA	99 948	87 899	-12,06	331 090	308 663	-6,77
CONGO	115 566	262 743	127,35	189 820	222 700	17,32
CAMEROON	400 113	298 949	-25,28	1 262 121	971 521	-23,02
NIGERIA	12 087 066	7 895 143	-34,68	23 925 738	15 805 907	-33,94
SIERRA LEONE	15 322	8 793	-42,61	26 776	13 757	-48,62
GABON	456 041	639 313	40,19	901 428	1 515 687	68,14
COTE D'IVOIRE	716 621	520 830	-27,32	4 017 791	2 638 941	-34,32
SENEGAL	743 891	1 001 828	34,67	1 868 446	2 440 329	30,61
MAURITANIA	10 742	23 684	120,48	32 798	74 127	126,01
MALI	715 530	671 355	-6,17	1 552 709	1 371 254	-11,69

TABEL 5. PERKEMBANGAN EKSPOR INDONESIA MENURUT KOMODITI DAN NEGARA TUJUAN  
JANUARI-DESEMBER 2013 DAN 2014

KOMODITI / NEGARA TUJUAN	BERAT BERSIH (KG)		PERUB	NILAI FOB (US \$)		PERUB
	JAN-DES 2013	JAN-DES 2014	%	JAN-DES 2013	JAN-DES 2014	%
(1)	(2)	(3)	(4)	(5)	(6)	(7)
BENIN	146 971	81 099	-44,82	407 483	240 604	-40,95
GAMBIA	127 843	25 762	-79,85	265 139	57 300	-78,39
SEYCHELLES	34 894	65 188	86,82	105 620	168 007	59,07
UGANDA	24 080	7 345	-69,50	89 185	27 634	-69,01
CENTRAL AFRICAN REPUBLIC	0	784	-	0	3 158	-
NIGER	20	2 050	10 150,00	3	3 879	129 200,00
DJIBOUTI	124 857	198 966	59,36	184 619	383 964	107,98
SAO TOME AND PRINCIPE	35	1 963	5 508,57	749	9 680	1 192,39
SOUTH AFRICA	3 487 274	3 298 832	-5,40	9 001 093	9 351 570	3,89
ZIMBABWE	58 888	74 325	26,21	205 325	266 775	29,93
ZAMBIA	0	3 061	-	0	13 209	-
MALAWI	3 558	0	-100,00	16 402	0	-100,00
COMOROS	0	2 875	-	0	6 328	-
BURUNDI	0	22 119	-	0	68 941	-
MAURITIUS	685 813	216 391	-68,45	1 247 875	686 549	-44,98
MAYOTTE	5 645	5 116	-9,37	11 141	9 688	-13,04
DEMOCRATIC REP. OF THE CONGO	123 181	75 186	-38,96	365 329	283 442	-22,41
AUSTRALIA	38 893 815	38 542 466	-0,90	115 783 621	95 130 577	-17,84
NEW ZEALAND	5 393 655	5 158 283	-4,36	11 540 821	10 833 982	-6,12
MICRONESIA, FED. STATES OF	1 865	1 087	-41,72	5 960	3 904	-34,50
GUAM	1 641	2 375	44,73	9 318	20 775	122,96
PALAU	2 414	1 766	-26,84	9 256	5 603	-39,47
NAURU	26	0	-100,00	126	0	-100,00
NEW CALEDONIA	187 518	328 364	75,11	360 629	570 210	58,12
NORTHERN MARIANA ISLANDS	9 474	1 339	-85,87	21 062	10 711	-49,15
SAINT VINCENT AND THE GRENADINE	125	81	-35,20	1 989	133	-93,31
VANUATU	73 019	44 733	-38,74	98 963	97 492	-1,49
WALLIS AND FUTUNA ISLANDS	300	2 350	683,33	204	2 380	1 066,67
AMERICAN SAMOA	522	3 419	554,98	1 603	51 182	3 092,89
COOK ISLANDS	3 047	3 511	15,23	25 439	37 002	45,45
FIJI	593 991	432 886	-27,12	1 921 373	1 275 996	-33,59
KIRIBATI	10 918	19 927	82,52	48 462	82 864	70,99
SAMOA	28 454	23 059	-18,96	116 944	74 293	-36,47
SOLOMON ISLANDS	50 896	94 302	85,28	152 328	233 594	53,35
TONGA	787	3 106	294,66	4 320	18 384	325,56
TUVALU	45	0	-100,00	180	0	-100,00
CHRISTMAS ISLANDS	30	4 064	13 446,67	50	1 705	3 310,00
PITCAIRN	0	7	-	0	4	-
EAST TIMOR	4 895 738	5 405 820	10,42	5 494 195	5 594 369	1,82
UNITED STATES	52 436 255	63 251 736	20,63	138 375 551	156 953 693	13,43
CANADA	1 472 682	927 275	-37,03	4 690 664	3 723 363	-20,62
MEXICO	1 854 105	4 076 396	119,86	7 964 321	12 965 800	62,80
GUATEMALA	1 437 130	248 816	-82,69	2 499 993	807 895	-67,68
HONDURAS	48 216	52 435	8,75	119 866	112 774	-5,92
NICARAGUA	0	2 808	-	0	14 950	-
PANAMA	22 393	3 280	-85,35	76 291	26 862	-64,79
CUBA	26 141	0	-100,00	91 494	0	-100,00
CURACAO	378 400	0	-100,00	800 000	0	-100,00
SURINAME	20 134	16 004	-20,51	90 661	62 844	-30,68
CHILE	5 906 039	6 568 347	11,21	10 091 442	10 509 043	4,14
VENEZUELA	20 206	13 932	-31,05	219 462	181 088	-17,49
ARGENTINA	6 059 372	9 377 860	54,77	10 229 222	13 336 698	30,38
BRAZIL	17 341 036	4 431 599	-74,44	36 568 538	19 061 188	-47,88
COLOMBIA	163 232	72 979	-55,29	1 061 084	609 804	-42,53
BOLIVIA	8	6 029	75 262,50	136	24 719	18 075,74
URUGUAY	708 503	428 223	-39,56	1 353 971	833 724	-38,42
PARAGUAY	785 197	334 661	-57,38	1 448 649	966 408	-33,29
ECUADOR	868 611	41 935	-95,17	1 448 881	121 474	-91,62
PERU	134 243	59 412	-55,74	1 189 161	417 292	-64,91
GUYANA	0	11 038	-	0	36 451	-
TRINIDAD AND TOBAGO	1 199 693	7 444	-99,38	1 791 502	23 776	-98,67
BAHAMAS	1 450	141	-90,28	8 046	1 636	-79,67
JAMAICA	2 883	3 549	23,10	22 939	28 026	22,18
PUERTO RICO	2 378	29 465	1 139,07	10 313	73 752	615,14
BELIZE	2	3 065	153 150,00	100	11 017	10 917,00
DOMINICAN REPUBLIC	159 404	19 303	-87,89	303 224	83 461	-72,48
EL SALVADOR	0	4 234	-	0	61 222	-
COSTA RICA	353 002	228 893	-35,16	692 337	586 529	-15,28
HAITI	32 153	89 701	178,98	45 119	115 623	156,26
BARBADOS	432	5	-98,84	5 628	147	-97,39
ANTIGUA AND BARBUDA	198	486	145,45	4 253	3 369	-20,79
ARUBA	5 500	4 051	-26,35	7 863	12 331	56,82
BERMUDA	1 005	1 540	53,23	15 978	2 200	-86,23
CAYMAN ISLANDS	1 340	544	-59,40	1 976	6 119	209,67
DOMINICA	0	498	-	0	2 047	-
FRENCH GUIANA	50	15	-70,00	600	80	-86,67
FRENCH POLYNESIA	8 419	17 576	108,77	43 076	109 351	153,86
GRENADA	180	0	-100,00	349	0	-100,00
MARTINIQUE	16 427	22 927	39,57	37 670	43 056	14,30
NETHERLANDS ANTILLES	3 694	2 697	-26,99	29 835	6 701	-77,54

TABEL 5. PERKEMBANGAN EKSPOR INDONESIA MENURUT KOMODITI DAN NEGARA TUJUAN  
JANUARI-DESEMBER 2013 DAN 2014

KOMODITI / NEGARA TUJUAN	BERAT BERSIH (KG)		PERUB	NILAI FOB (US \$)		PERUB
	JAN-DES 2013	JAN-DES 2014	%	JAN-DES 2013	JAN-DES 2014	%
(1)	(2)	(3)	(4)	(5)	(6)	(7)
SAINT LUCIA	1 041	1 970	89,24	6 605	16 258	146,15
TURKS AND CAICOS ISLANDS	545	1 899	248,44	5 264	8 026	52,47
GAUDELOUPE	15 162	12 195	-19,57	101 184	38 107	-62,34
SAINT KITTS AND NEVIS	385	0	-100,00	3 903	0	-100,00
VIRGIN ISLANDS (BRITISH)	2 620	1 885	-28,05	9 197	6 723	-26,90
U.S. VIRGIN ISLANDS	110	5	-95,45	315	79	-74,92
UNITED KINGDOM	12 518 702	12 408 266	-0,88	30 485 356	29 132 297	-4,44
NETHERLANDS	6 239 367	6 411 730	2,76	15 875 992	18 059 755	13,76
FRANCE	2 356 377	2 411 766	2,35	12 176 036	14 058 097	15,46
GERMANY, FED. REP. OF	4 516 620	5 034 163	11,46	16 191 521	16 976 007	4,85
AUSTRIA	18 339	6 466	-64,74	57 796	44 777	-22,53
BELGIUM	2 773 733	3 559 197	28,32	9 076 106	9 347 807	2,99
SWITZERLAND	96 806	113 323	17,06	827 941	909 207	9,82
LUXEMBOURG	1 800	0	-100,00	701	0	-100,00
DENMARK	1 218 967	1 286 251	5,52	3 371 584	3 002 523	-10,95
NORWAY	1 147 065	782 855	-31,75	2 873 860	2 003 084	-30,30
SWEDEN	330 911	216 977	-34,43	1 228 101	1 116 752	-9,07
FINLAND	267 046	268 461	0,53	938 080	1 045 358	11,44
IRELAND	3 410 215	6 210 411	82,11	4 441 200	6 946 568	56,41
ITALY	24 303 413	79 148 748	225,67	37 726 763	105 147 486	178,71
SPAIN	4 213 994	8 534 524	102,53	10 640 451	16 965 291	59,44
PORTUGAL	554 784	586 695	5,75	1 778 880	1 962 917	10,35
GREECE	133 444	5 545 705	4 055,83	492 874	7 456 747	1 412,91
VATICAN CITY STATE	11 180	0	-100,00	27 056	0	-100,00
HUNGARY	133 065	2 209 831	1 560,72	491 186	3 024 790	515,81
POLAND	935 609	765 377	-18,19	8 426 125	8 122 180	-3,61
ROMANIA	407 012	13 040 258	3 103,90	938 902	18 711 276	1 892,89
BULGARIA	23 798	5 070 294	21 205,55	28 406	6 691 101	23 455,24
ALBANIA	15 000	9 994	-33,37	18 825	35 702	89,65
ARMENIA	121 210	132 610	9,41	395 378	431 945	9,25
AZERBAIJAN	31 239	112 694	260,75	125 124	410 164	227,81
BELARUS	51 700	65 572	26,83	110 248	136 510	23,82
KAZAKHSTAN	39 588	64 505	62,94	199 589	263 558	32,05
TURKMENISTAN	6 213	3 214	-48,27	22 328	10 107	-54,73
UKRAINE	273 845	221 283	-19,19	1 236 899	892 323	-27,86
UZBEKISTAN	0	105 060	-	0	168 349	-
LITHUANIA	31 464	750 634	2 285,69	137 607	1 075 436	681,53
LATVIA	25 344	12 541	-50,52	44 124	31 472	-28,67
ESTONIA	94 966	72 507	-23,65	200 686	189 016	-5,82
GEORGIA	1 076	2 156	100,37	6 732	10 350	53,74
CROATIA	104 200	1 787 422	1 615,38	553 996	2 706 801	388,60
MALTA	18 628	16 708	-10,31	63 394	53 992	-14,83
SLOVAKIA	44 969	20 372	-54,70	136 131	59 109	-56,58
SLOVENIA	659	8 267	1 154,48	1 794	23 293	1 198,38
CZECH REPUBLIC	67 294	38 017	-43,51	864 017	1 643 826	90,25
RUSSIA FEDERATION	1 932 816	16 723 830	765,26	5 882 514	36 807 547	525,71
SERBIA	588	900	53,06	3 587	3 758	4,77
MONTENEGRO	110	3 045	2 668,18	2 047	10 086	392,72
<b>-BAHAN KERTAS</b>	<b>3 718 775 484</b>	<b>3 498 269 763</b>	<b>-5,93</b>	<b>1 841 797 318</b>	<b>1 718 676 293</b>	<b>-6,68</b>
JAPAN	118 549 867	154 582 803	30,39	59 865 841	76 858 726	28,38
KOREA, REPUBLIC OF	646 553 664	493 626 031	-23,65	312 203 478	238 704 096	-23,54
TAIWAN	65 822 996	47 575 029	-27,72	34 299 885	24 145 038	-29,61
CHINA	2 180 364 299	2 202 894 267	1,03	1 098 130 408	1 087 434 050	-0,97
THAILAND	7 673 291	15 587 993	103,15	3 702 406	7 724 445	108,63
SINGAPORE	503 152	4 950	-99,02	243 168	16 616	-93,17
PHILIPPINES	9 197 706	11 557 451	25,66	4 213 769	5 698 725	35,24
MALAYSIA	9 959 296	8 934 285	-10,29	5 924 992	4 893 996	-17,40
VIET NAM	59 870 748	49 298 275	-17,66	29 757 229	24 129 577	-18,91
INDIA	274 123 173	169 926 730	-38,01	128 381 764	82 149 274	-36,01
PAKISTAN	19 592 411	7 934 310	-59,50	9 399 234	3 753 837	-60,06
BANGLADESH	162 759 041	175 055 522	7,56	77 687 817	84 928 782	9,32
IRAN (ISLAMIC REPUBLIC OF)	0	98 421	-	0	45 765	-
SAUDI ARABIA	37 267 460	20 991 455	-43,67	18 527 615	9 951 771	-46,29
KUWAIT	6 531 284	8 666 158	32,69	3 254 339	4 115 148	26,45
LEBANON	10 407 588	7 379 001	-29,10	4 736 869	3 520 425	-25,68
TURKEY	1 841 353	23 832 378	1 194,29	850 642	12 032 909	1 314,57
UNITED ARAB EMIRATES	48 586 407	53 969 546	11,08	23 755 629	26 233 172	10,43
BAHRAIN	17	0	-100,00	105	0	-100,00
EGYPT	19 723 565	24 164 520	22,52	8 948 902	11 821 225	32,10
REUNION	50	0	-100,00	475	0	-100,00
MOZAMBIQUE	0	60 321	-	0	27 747	-
NIGERIA	544 934	0	-100,00	240 580	0	-100,00
DJIBOUTI	6 567 233	3 482 629	-46,97	2 959 157	1 689 573	-42,90
SOUTH AFRICA	1 698 380	157 977	-90,70	766 840	73 489	-90,42
AUSTRALIA	3 700	1 665 283	44 907,65	2 551	876 867	34 273,46
FIJI	1 371	0	-100,00	735	0	-100,00
UNITED STATES	360	2	-99,44	480	13	-97,29
BRAZIL	11 883	0	-100,00	6 515	0	-100,00
UNITED KINGDOM	100	230	130,00	1 400	4 519	222,79

TABEL 5. PERKEMBANGAN EKSPOR INDONESIA MENURUT KOMODITI DAN NEGARA TUJUAN  
JANUARI-DESEMBER 2013 DAN 2014

KOMODITI / NEGARA TUJUAN	BERAT BERSIH (KG)		PERUB	NILAI FOB (US \$)		PERUB
	JAN-DES 2013	JAN-DES 2014	%	JAN-DES 2013	JAN-DES 2014	%
(1)	(2)	(3)	(4)	(5)	(6)	(7)
NETHERLANDS	2 004 757	2 537 500	26,57	922 188	1 218 000	32,08
FRANCE	628	0	-100,00	293	0	-100,00
GERMANY, FED. REP. OF	751	0	-100,00	600	0	-100,00
BELGIUM	9	0	-100,00	1 799	0	-100,00
SWITZERLAND	0	467 760	-	0	243 929	-
SWEDEN	0	24	-	0	12	-
ITALY	28 613 920	13 818 912	-51,71	13 009 407	6 384 567	-50,92
SPAIN	90	0	-100,00	206	0	-100,00
<b>-ALAS KAKI (KULIT, KARET DAN KAN</b>	<b>212 924 633</b>	<b>215 018 806</b>	<b>0,98</b>	<b>3 860 393 881</b>	<b>4 108 448 480</b>	<b>6,43</b>
JAPAN	13 605 488	13 456 097	-1,10	216 136 042	229 528 577	6,20
HONG KONG	2 409 017	2 529 548	5,00	41 870 716	46 360 238	10,72
KOREA, DEM. PEOPLE'S REP.	0	1 426	-	0	7 698	-
KOREA, REPUBLIC OF	6 361 317	6 201 554	-2,51	122 529 338	132 598 242	8,22
TAIWAN	2 378 124	2 479 655	4,27	31 241 761	34 482 639	10,37
CHINA	7 158 519	10 148 473	41,77	144 322 585	220 442 959	52,74
MONGOLIA	736	1 055	43,34	23 826	38 785	62,78
MACAU	0	680	-	0	1 235	-
PAPUA NEW GUINEA	81 889	137 369	67,75	915 792	1 354 976	47,96
THAILAND	784 317	1 021 973	30,30	14 970 551	23 591 475	57,59
SINGAPORE	7 125 857	5 106 269	-28,34	72 830 781	64 129 263	-11,95
PHILIPPINES	621 135	731 761	17,81	9 253 001	11 111 833	20,09
MALAYSIA	1 267 112	1 324 981	4,57	19 121 124	23 182 206	21,24
MYANMAR	4 335	10 995	153,63	3 123	120 646	3 763,14
CAMBODIA	24 031	34 830	44,94	418 471	543 890	29,97
BRUNEI DARUSSALAM	33 320	79 846	139,63	293 136	303 915	3,68
LAO PEOPLE'S DEM. REP.	3	7	133,33	45	168	273,33
NEPAL	5 915	1 535	-74,05	10 804	22 354	106,90
VIET NAM	515 807	610 726	18,40	4 780 777	6 273 120	31,22
MALDIVES	72 908	73 045	0,19	233 053	324 079	39,06
INDIA	593 613	653 562	10,10	9 168 535	11 250 639	22,71
PAKISTAN	10 456	46 717	346,80	142 659	576 143	303,86
BANGLADESH	2 888	0	-100,00	36 154	0	-100,00
SRI LANKA	16 449	10 205	-37,96	124 187	185 894	49,69
IRAN (ISLAMIC REPUBLIC OF)	300 165	15 505	-94,83	704 148	23 284	-96,69
SAUDI ARABIA	66 249	69 717	5,23	599 112	725 686	21,13
ISRAEL	530 297	422 416	-20,34	9 141 046	7 536 318	-17,56
KUWAIT	44 170	89 405	102,41	493 385	1 023 535	107,45
JORDAN	3 600	85	-97,64	14 121	986	-93,02
LEBANON	48 030	92 222	92,01	846 307	1 075 864	27,12
YEMEN	131 834	28 518	-78,37	417 385	31 118	-92,54
OMAN	5 241	18 215	247,55	12 777	59 804	368,06
SYRIA ARAB REPUBLIC	9	283	3 044,44	423	11 215	2 551,30
TURKEY	1 904 023	1 808 566	-5,01	32 675 289	31 392 344	-3,93
UNITED ARAB EMIRATES	2 079 574	2 459 607	18,27	35 966 143	44 915 562	24,88
QATAR	11 463	5 130	-55,25	144 669	60 582	-58,12
BAHRAIN	0	75	-	0	109	-
CYPRUS	2 467	2 748	11,39	81 104	74 884	-7,67
EGYPT	77 058	112 486	45,98	1 273 294	1 943 722	52,65
LIBYAN ARAB JAMAHIRIYA	3 282	0	-100,00	49 193	0	-100,00
MOROCCO	49 529	62 373	25,93	648 778	931 884	43,64
TUNISIA	1 226	4 675	281,32	17 629	86 315	389,62
ALGERIA	152 600	247 061	61,90	2 055 837	3 498 745	70,19
TANZANIA, UNITED REP. OF	7 240	10 867	50,10	5 990	41 858	598,80
MADAGASCAR	11 782	54 883	365,82	3 992	105 916	2 553,21
SOMALIA	27 271	0	-100,00	135 874	0	-100,00
KENYA	32 552	24 047	-26,13	367 213	277 994	-24,30
REUNION	790	1 586	100,76	18 127	27 413	51,23
MOZAMBIQUE	15 462	19 482	26,00	8 339	8 810	5,65
BOTSWANA	1 503	0	-100,00	29 820	0	-100,00
TOGO	526	4 995	849,62	4 678	21 354	356,48
GHANA	368	0	-100,00	1 459	0	-100,00
LIBERIA	10	330	3 200,00	25	198	692,00
GUINEA	6 880	8 713	26,64	49 646	38 301	-22,85
ANGOLA	16 674	36 344	117,97	43 895	276 511	529,94
CONGO	754	5	-99,34	109	8	-92,66
CAMEROON	3 971	51	-98,72	65 282	1 189	-98,18
NIGERIA	192	16 540	8 514,58	291	294 279	101 026,80
GABON	2 569	46 075	1 693,50	15 688	211 635	1 249,02
COTE D'IVOIRE	17	8	-52,94	168	17	-89,88
SENEGAL	5 467	10 803	97,60	11 786	10 423	-11,56
MAURITANIA	0	8 840	-	0	8 620	-
MALI	286	1 331	365,38	16	14 014	87 487,50
BENIN	20	0	-100,00	9	0	-100,00
BURKINA FASO	0	14	-	0	183	-
GAMBIA	150	268	78,67	395	216	-45,32
SEYCHELLES	2 379	1 574	-33,84	7 839	16 311	108,08
UGANDA	27	4	-85,19	75	48	-36,00
DJIBOUTI	75	785	946,67	1 091	25 289	2 217,97
SAO TOME AND PRINCIPE	0	403	-	0	350	-

TABEL 5. PERKEMBANGAN EKSPOR INDONESIA MENURUT KOMODITI DAN NEGARA TUJUAN  
JANUARI-DESEMBER 2013 DAN 2014

KOMODITI / NEGARA TUJUAN	BERAT BERSIH (KG)		PERUB	NILAI FOB (US \$)		PERUB
	JAN-DES 2013	JAN-DES 2014	%	JAN-DES 2013	JAN-DES 2014	%
(1)	(2)	(3)	(4)	(5)	(6)	(7)
SWAZILAND	2 368	1 157	-51,14	13 317	31 380	135,64
SOUTH AFRICA	2 682 887	1 931 891	-27,99	45 735 055	34 253 667	-25,10
ZIMBABWE	0	1 175	-	0	8 360	-
ZAMBIA	20 221	32 618	61,31	225 922	312 629	38,38
COMOROS	387	6 686	1 627,65	1 389	8 218	491,65
MAURITIUS	28 779	40 160	39,55	241 223	616 994	155,78
MAYOTTE	475	0	-100,00	388	0	-100,00
AUSTRALIA	3 499 906	4 136 476	18,19	64 146 825	81 634 220	27,26
NEW ZEALAND	396 330	466 915	17,81	7 848 160	8 868 870	13,01
GUAM	652	1 697	160,28	9 331	37 603	302,99
PALAU	2	30	1 400,00	171	449	162,57
NEW CALEDONIA	4 460	1 871	-58,05	84 566	27 686	-67,26
SAINT VINCENT AND THE GRENADINE	25	0	-100,00	147	0	-100,00
VANUATU	674	437	-35,16	16 179	3 382	-79,10
WALLIS AND FUTUNA ISLANDS	0	10	-	0	315	-
AMERICAN SAMOA	0	6 460	-	0	68 023	-
COOK ISLANDS	0	137	-	0	2 383	-
FIJI	14 415	5 997	-58,40	237 582	95 251	-59,91
KIRIBATI	712	450	-36,80	1 200	4 032	236,00
TONGA	5 356	133	-97,52	2 094	1 832	-12,51
U.S MINOR OUTLYING ISLAND	60	3 572	5 853,33	866	75 736	8 645,50
EAST TIMOR	981 699	1 138 934	16,02	1 426 306	1 108 081	-22,31
UNITED STATES	55 845 672	58 819 462	5,33	1 032 671 425	1 120 518 948	8,51
CANADA	2 730 211	2 788 489	2,13	54 391 303	59 405 965	9,22
MEXICO	5 385 883	4 485 731	-16,71	92 245 486	83 108 709	-9,90
GUATEMALA	0	3 494	-	0	35 154	-
HONDURAS	0	50	-	0	400	-
PANAMA	3 175 108	2 204 466	-30,57	57 827 990	41 414 675	-28,38
SURINAME	1 244	4 833	288,50	20 922	55 153	163,61
CHILE	2 552 138	1 962 886	-23,09	45 694 193	36 526 833	-20,06
VENEZUELA	192 825	6 974	-96,38	3 495 693	152 242	-95,64
ARGENTINA	1 685 956	1 463 482	-13,20	41 252 150	33 360 572	-19,13
BRAZIL	4 928 533	4 601 280	-6,64	102 537 302	103 806 532	1,24
COLOMBIA	16 331	468 441	2 768,42	229 835	8 656 787	3 666,52
BOLIVIA	4 278	2 720	-36,42	73 742	47 280	-35,88
URUGUAY	293 786	349 245	18,88	5 222 421	6 680 917	27,93
PARAGUAY	139 832	130 539	-6,65	2 401 908	2 297 386	-4,35
ECUADOR	34 910	31 068	-11,01	789 807	719 906	-8,85
PERU	1 254 415	1 185 339	-5,51	21 695 434	20 619 595	-4,96
TRINIDAD AND TOBAGO	517	0	-100,00	6 314	0	-100,00
BAHAMAS	1 632	0	-100,00	4 177	0	-100,00
JAMAICA	0	10	-	0	17	-
PUERTO RICO	10 871	6 467	-40,51	131 209	123 573	-5,82
DOMINICAN REPUBLIC	757	1 314	73,58	3 237	21 945	577,94
EL SALVADOR	6 606	20 817	215,12	138 945	426 550	206,99
COSTA RICA	72 446	19 126	-73,60	1 620 316	494 847	-69,46
HAITI	75	0	-100,00	112	0	-100,00
BARBADOS	0	1	-	0	6	-
ANTIGUA AND BARBUDA	0	1 250	-	0	28 918	-
BERMUDA	275	0	-100,00	1 232	0	-100,00
FRENCH POLYNESIA	7 802	79	-98,99	111 730	456	-99,59
MARTINIQUE	285	363	27,37	1 554	2 491	60,30
NETHERLANDS ANTILLES	2 172	1 750	-19,43	89 742	85 748	-4,45
SAINT LUCIA	0	321	-	0	2 084	-
TURKS AND CAICOS ISLANDS	0	42	-	0	2 944	-
GUADELOUPE	1 634	583	-64,32	16 545	8 402	-49,22
VIRGIN ISLANDS (BRITISH)	105	0	-100,00	102	0	-100,00
U.S. VIRGIN ISLANDS	92	15	-83,70	519	198	-61,85
UNITED KINGDOM	13 563 528	14 375 560	5,99	220 502 412	246 839 038	11,94
NETHERLANDS	8 778 402	7 278 868	-17,08	193 895 283	174 028 000	-10,25
FRANCE	3 632 614	3 675 934	1,19	69 255 929	71 796 367	3,67
GERMANY, FED. REP. OF	13 529 758	13 569 576	0,29	261 241 492	263 441 989	0,84
AUSTRIA	601 116	452 357	-24,75	11 896 708	9 442 589	-20,63
BELGIUM	17 260 157	19 371 823	12,23	296 819 287	342 832 502	15,50
SWITZERLAND	255 172	255 648	0,19	5 165 953	5 804 930	12,37
LUXEMBOURG	765	641	-16,21	27 286	29 718	8,91
MONACO	5 015	6 106	21,75	97 743	115 146	17,80
DENMARK	3 076 837	2 471 230	-19,68	85 406 088	78 861 729	-7,66
NORWAY	202 338	111 584	-44,85	3 239 133	2 024 945	-37,48
SWEDEN	569 574	563 455	-1,07	9 960 963	9 343 962	-6,19
FINLAND	679 869	820 013	20,61	17 874 436	25 500 677	42,67
IRELAND	90 854	98 167	8,05	2 035 486	1 889 210	-7,19
ITALY	6 892 784	6 427 981	-6,74	137 769 949	135 253 370	-1,83
SPAIN	2 692 606	2 831 946	5,17	45 067 021	47 381 106	5,13
PORTUGAL	238 963	504 897	111,29	14 232 713	33 645 086	136,39
GREECE	892 195	1 149 290	28,82	14 882 656	17 827 393	19,79
HUNGARY	45 997	69 424	50,93	1 040 794	1 716 631	64,93
POLAND	317 915	484 052	52,26	6 014 238	11 372 697	89,10
ROMANIA	5 951	11 037	85,46	71 281	192 790	170,46
BULGARIA	21 847	5 787	-73,51	303 205	134 188	-55,74

TABEL 5. PERKEMBANGAN EKSPOR INDONESIA MENURUT KOMODITI DAN NEGARA TUJUAN  
JANUARI-DESEMBER 2013 DAN 2014

KOMODITI / NEGARA TUJUAN	BERAT BERSIH (KG)		PERUB	NILAI FOB (US \$)		PERUB
	JAN-DES 2013	JAN-DES 2014	%	JAN-DES 2013	JAN-DES 2014	%
(1)	(2)	(3)	(4)	(5)	(6)	(7)
ALBANIA	0	8	-	0	18	-
BELARUS	497	368	-25,96	2 336	3 792	62,33
KAZAKHSTAN	50	0	-100,00	50	0	-100,00
UKRAINE	158 373	123 510	-22,01	2 985 196	2 195 187	-26,46
LITHUANIA	21	83	295,24	425	2 184	413,88
LATVIA	29 553	8 805	-70,21	697 482	272 396	-60,95
ESTONIA	7 900	1 885	-76,14	189 073	46 483	-75,42
GEORGIA	545	1 131	107,52	9 341	50 310	438,59
CROATIA	55 046	15 004	-72,74	657 429	228 978	-65,17
BOSNIA AND HERZEGOVINA	22 322	3 480	-84,41	290 697	38 054	-86,91
MALTA	6 411	1 604	-74,98	68 799	22 532	-67,25
SLOVAKIA	345 689	257 827	-25,42	17 330 791	8 269 507	-52,28
SLOVENIA	126 648	214 371	69,27	1 611 475	3 008 189	86,67
CZECH REPUBLIC	733 618	472 219	-35,63	7 199 594	5 464 818	-24,10
RUSSIA FEDERATION	3 448 779	2 679 011	-22,32	75 093 829	62 162 058	-17,22
SERBIA	26 815	16 587	-38,14	438 159	238 309	-45,61
MONTENEGRO	1 292	750	-41,95	14 175	3 390	-76,08
<b>-PRODUK KERAMIK</b>	<b>294 932 150</b>	<b>335 916 622</b>	<b>13,90</b>	<b>341 851 207</b>	<b>365 029 459</b>	<b>6,78</b>
JAPAN	4 414 788	4 746 237	7,51	36 998 305	41 078 940	11,03
HONG KONG	1 040 082	1 197 709	15,16	3 104 483	3 132 893	0,92
KOREA, DEM. PEOPLE'S REP.	0	73	-	0	607	-
KOREA, REPUBLIC OF	25 599 690	25 859 463	1,01	24 630 275	27 042 376	9,79
TAIWAN	28 973 987	31 683 425	9,35	14 186 662	14 481 502	2,08
CHINA	946 089	1 766 099	86,67	5 025 622	2 937 660	-41,55
MONGOLIA	0	113	-	0	364	-
MACAU	28 674	29 966	4,51	448 976	457 360	1,87
PAPUA NEW GUINEA	613 402	665 507	8,49	282 983	349 515	23,51
THAILAND	23 358 944	22 287 766	-4,59	17 544 709	16 998 047	-3,12
SINGAPORE	5 629 598	7 585 191	34,74	5 965 959	8 085 646	35,53
PHILIPPINES	24 420 496	36 281 786	48,57	7 798 804	10 593 455	35,83
MALAYSIA	44 891 285	57 706 167	28,55	27 173 691	32 211 035	18,54
MYANMAR	2 406 109	3 050 289	26,77	1 116 145	1 002 776	-10,16
CAMBODIA	1 773 043	2 748 805	55,03	633 306	1 025 203	61,88
BRUNEI DARUSSALAM	4 612 394	5 606 114	21,54	1 685 355	1 847 994	9,65
LAO PEOPLE'S DEM. REP.	62 666	9 358	-85,07	23 612	30 385	28,68
VIET NAM	1 685 317	2 157 439	28,01	1 468 497	1 906 100	29,80
MALDIVES	1 032 223	813 951	-21,15	561 619	553 667	-1,42
INDIA	3 107 309	3 271 997	5,30	3 952 937	3 751 249	-5,10
PAKISTAN	3 331 531	3 468 091	4,10	1 483 424	1 849 512	24,68
BANGLADESH	659 805	385 757	-41,53	502 513	226 383	-54,95
SRI LANKA	12 169 952	10 469 216	-13,97	2 913 894	2 541 575	-12,78
IRAQ	285 569	47 897	-83,23	97 458	114 002	16,98
IRAN (ISLAMIC REPUBLIC OF)	1 051	4 583	336,06	2 684	27 920	940,24
SAUDI ARABIA	1 868 866	1 646 887	-11,88	1 523 578	1 894 202	24,33
ISRAEL	704 370	1 166 301	65,58	394 315	573 859	45,53
KUWAIT	335 575	1 750 345	421,60	246 391	637 651	158,80
JORDAN	82 102	211 476	157,58	156 371	94 574	-39,52
LEBANON	83 731	84 596	1,03	198 261	191 211	-3,56
YEMEN	6 880 566	9 842 030	43,04	2 032 397	2 681 379	31,93
OMAN	108 725	227 214	108,98	164 794	258 706	56,99
SYRIA ARAB REPUBLIC	545	9 375	1 620,18	315	106 492	33 706,98
TURKEY	1 590 992	366 910	-76,94	1 740 403	808 642	-53,54
UNITED ARAB EMIRATES	1 164 040	2 435 973	109,27	3 546 563	5 563 611	56,87
QATAR	1 617 848	1 064 281	-34,22	4 392 018	4 175 337	-4,93
BAHRAIN	898 948	2 527 761	181,19	343 847	1 078 286	213,59
CYPRUS	30 794	48 801	58,48	18 211	91 738	403,75
EGYPT	288 925	97 815	-66,15	496 862	367 741	-25,99
LIBYAN ARAB JAMAHIRIYA	50 759	39 028	-23,11	112 509	50 783	-54,86
MOROCCO	74 786	101 046	35,11	52 954	107 250	102,53
TUNISIA	11 436	419	-96,34	5 762	1 085	-81,17
ALGERIA	7 593	836 236	10 913,25	4 494	213 253	4 645,28
SUDAN	92	23 611	25 564,13	220	11 367	5 066,82
NAMIBIA	773	40 261	5 108,41	3 006	17 295	475,35
ETHIOPIA	14	0	-100,00	29	0	-100,00
TANZANIA, UNITED REP. OF	208 829	201 787	-3,37	91 183	106 505	16,80
MADAGASCAR	773 167	853 485	10,39	231 118	200 792	-13,12
KENYA	153 764	516 739	236,06	67 004	198 001	195,51
REUNION	1 379 033	1 350 322	-2,08	443 335	428 745	-3,29
MOZAMBIQUE	65	7 194	10 967,69	146	7 322	4 915,07
BOTSWANA	218 790	105	-99,95	65 899	175	-99,73
TOGO	9 020	2 724	-69,80	4 288	9 763	127,68
GHANA	57 512	10 452	-81,83	25 189	3 941	-84,35
LIBERIA	0	9 844	-	0	5 346	-
GUINEA	4 784	10 120	111,54	2 951	35 397	1 099,49
ANGOLA	11 755	500	-95,75	34 278	1 203	-96,49
CONGO	2 867	2 663	-7,12	9 246	9 191	-0,59
CAMEROON	11 755	0	-100,00	22 804	0	-100,00
NIGERIA	1 105 342	471 110	-57,38	384 321	253 102	-34,14
GABON	88 669	41 152	-53,59	33 733	27 815	-17,54

TABEL 5. PERKEMBANGAN EKSPOR INDONESIA MENURUT KOMODITI DAN NEGARA TUJUAN  
JANUARI-DESEMBER 2013 DAN 2014

KOMODITI / NEGARA TUJUAN	BERAT BERSIH (KG)		PERUB	NILAI FOB (US \$)		PERUB
	JAN-DES 2013	JAN-DES 2014	%	JAN-DES 2013	JAN-DES 2014	%
(1)	(2)	(3)	(4)	(5)	(6)	(7)
SENEGAL	41 098	17 791	-56,71	19 331	8 191	-57,63
MALI	123	0	-100,00	2 769	0	-100,00
BENIN	4 275	0	-100,00	884	0	-100,00
GAMBIA	0	24 296	-	0	42 510	-
SEYCHELLES	325 260	288 348	-11,35	115 483	99 205	-14,10
UGANDA	825	25 520	2 993,33	194	6 415	3 206,70
NIGER	385	6 875	1 685,71	1 136	5 030	342,78
DJIBOUTI	143 640	0	-100,00	41 051	0	-100,00
SAO TOME AND PRINCIPE	0	9 454	-	0	8 210	-
SOUTH AFRICA	5 438 084	4 210 803	-22,57	18 754 938	15 465 486	-17,54
ZIMBABWE	0	337 326	-	0	75 059	-
MAURITIUS	7 792 270	7 129 901	-8,50	2 125 420	1 983 607	-6,67
MAYOTTE	573 397	519 402	-9,42	132 638	117 996	-11,04
DEMOCRATIC REP. OF THE CONGO	825	0	-100,00	1 050	0	-100,00
AUSTRALIA	15 735 958	14 001 227	-11,02	10 100 842	9 527 509	-5,68
NEW ZEALAND	866 588	761 261	-12,15	817 934	722 474	-11,67
GUAM	3 723	1 649	-55,71	10 027	3 432	-65,77
PALAU	2 484	1 338	-46,14	7 035	1 759	-75,00
NEW CALEDONIA	66 922	38 878	-41,91	51 939	63 134	21,55
NORTHERN MARIANA ISLANDS	153	674	340,52	160	611	281,88
SAINT VINCENT AND THE GRENADINE	3 040	0	-100,00	5 684	0	-100,00
VANUATU	56 512	7 524	-86,69	40 029	4 997	-87,52
WALLIS AND FUTUNA ISLANDS	0	700	-	0	646	-
AMERICAN SAMOA	150 880	126 452	-16,19	48 564	41 328	-14,90
COOK ISLANDS	3 508	1 678	-52,17	2 546	3 571	40,26
FIJI	73 651	225 081	205,60	76 900	170 366	121,54
SAMOA	251 076	153 072	-39,03	76 429	39 756	-47,98
SOLOMON ISLANDS	0	770	-	0	34 728	-
TONGA	12 082	1 768	-85,37	2 048	1 800	-12,11
TOKELAU	183	0	-100,00	5 381	0	-100,00
EAST TIMOR	5 459 377	4 969 967	-8,96	2 247 746	1 807 490	-19,59
UNITED STATES	21 572 434	25 536 338	18,37	61 813 572	75 037 047	21,39
CANADA	850 338	828 679	-2,55	2 388 858	2 397 616	0,37
MEXICO	281 373	2 333 439	729,30	282 165	1 545 848	447,85
GUATEMALA	23 681	47 996	102,68	8 237	19 331	134,68
HONDURAS	0	48 035	-	0	30 338	-
PANAMA	228 414	356 213	55,95	79 608	233 538	193,36
SURINAME	5 781	16	-99,72	3 690	26	-99,30
CHILE	356 606	1 330 615	273,13	564 944	803 236	42,18
VENEZUELA	10 704	5 947	-44,44	29 192	32 781	12,29
ARGENTINA	662 230	597 384	-9,79	1 286 998	1 178 411	-8,44
BRAZIL	287 464	446 379	55,28	413 252	739 628	78,98
COLOMBIA	501 752	154 645	-69,18	384 071	124 088	-67,69
URUGUAY	32 960	77 428	134,92	23 582	42 193	78,92
PARAGUAY	800	3 111	288,88	370	14 007	3 685,68
ECUADOR	350	5 551	1 486,00	400	18 098	4 424,50
PERU	63 530	317 729	400,12	136 898	198 811	45,23
GUYANA	0	381	-	0	158	-
TRINIDAD AND TOBAGO	49 366	22 290	-54,85	17 027	9 741	-42,79
BAHAMAS	1 309	429	-67,23	995	6 875	590,95
JAMAICA	9 200	3 877	-57,86	15 701	8 256	-47,42
PUERTO RICO	58 763	130 695	122,41	53 936	95 362	76,81
BELIZE	150	1 501	900,67	12	3 640	30 233,33
DOMINICAN REPUBLIC	18 485	19 423	5,07	23 724	25 897	9,16
COSTA RICA	29 818	101 375	239,98	10 916	46 416	325,21
HAITI	92 534	22 593	-75,58	20 310	5 384	-73,49
BARBADOS	8 180	540	-93,40	24 379	504	-97,93
ANTIGUA AND BARBUDA	1 350	225	-83,33	3 489	1 335	-61,74
ANGUILLA	216	730	237,96	113	492	335,40
ARUBA	224	1 069	377,23	110	1 623	1 375,45
BERMUDA	312	325	4,17	535	1 312	145,23
CAPE VERDE	0	12	-	0	290	-
CAYMAN ISLANDS	805	250	-68,94	771	436	-43,45
FRENCH GUIANA	5 724	557	-90,27	3 343	561	-83,22
FRENCH POLYNESIA	39 957	86 580	116,68	23 438	35 957	53,41
MARTINIQUE	12 047	6 830	-43,31	10 778	5 516	-48,82
NETHERLANDS ANTILLES	1 033	21 111	1 943,66	8 218	8 778	6,81
SAINT LUCIA	0	4 687	-	0	11 533	-
TURKS AND CAICOS ISLANDS	2 352	2 580	9,69	25 743	8 991	-65,07
GUADELOUPE	50 896	114 784	125,53	25 727	62 648	143,51
SAINT KITTS AND NEVIS	1 110	110	-90,09	543	145	-73,30
VIRGIN ISLANDS (BRITISH)	6 100	4 929	-19,20	1 839	25 274	1 274,33
U.S. VIRGIN ISLANDS	20 070	0	-100,00	8 508	0	-100,00
UNITED KINGDOM	7 935 755	6 850 245	-13,68	15 588 343	13 147 351	-15,66
NETHERLANDS	1 459 575	2 431 584	66,60	2 092 947	4 217 456	101,51
FRANCE	1 921 274	2 257 697	17,51	3 559 587	4 292 280	20,58
GERMANY, FED. REP. OF	1 005 354	1 046 317	4,07	3 461 630	3 021 161	-12,72
AUSTRIA	10 889	6 293	-42,21	25 410	13 436	-47,12
BELGIUM	3 405 411	3 665 651	7,64	28 124 779	22 213 800	-21,02
SWITZERLAND	96 245	67 809	-29,55	318 698	59 029	-81,48



TABEL 5. PERKEMBANGAN EKSPOR INDONESIA MENURUT KOMODITI DAN NEGARA TUJUAN  
JANUARI-DESEMBER 2013 DAN 2014

KOMODITI / NEGARA TUJUAN	BERAT BERSIH (KG)		PERUB	NILAI FOB (US \$)		PERUB
	JAN-DES 2013	JAN-DES 2014	%	JAN-DES 2013	JAN-DES 2014	%
(1)	(2)	(3)	(4)	(5)	(6)	(7)
MONACO	1	0	-100,00	45	0	-100,00
DENMARK	26 471	156 007	489,35	46 492	82 831	78,16
NORWAY	582 041	457 876	-21,33	319 479	249 448	-21,92
SWEDEN	588 281	607 424	3,25	496 332	559 653	12,76
FINLAND	955 766	1 296 724	35,67	4 899 547	6 032 196	23,12
IRELAND	389 456	273 674	-29,73	842 377	520 501	-38,21
ITALY	467 890	492 999	5,37	1 011 913	1 306 791	29,14
SPAIN	695 626	665 769	-4,29	741 306	646 584	-12,78
PORTUGAL	4 038	11 088	174,59	4 085	30 032	635,18
GREECE	82 770	80 468	-2,78	135 963	137 758	1,32
HUNGARY	6 597	6 216	-5,78	8 028	8 357	4,10
POLAND	906 458	920 908	1,59	720 536	638 108	-11,44
ROMANIA	52 005	20 532	-60,52	80 703	68 215	-15,47
BULGARIA	3 845	1 449	-62,31	1 655	3 575	116,01
ALBANIA	25 063	47 058	87,76	6 200	10 881	75,50
AZERBAIJAN	7 422	1 285	-82,69	89 516	28 543	-68,11
KAZAKHSTAN	46	0	-100,00	204	0	-100,00
MOLDOVA, REPUBLIC OF	4 032	99 010	2 355,61	65 723	45 517	-30,74
UKRAINE	1 749	275	-84,28	13 681	3 280	-76,03
LITHUANIA	8 098	16 497	103,72	63 505	32 891	-48,21
LATVIA	108 074	46 724	-56,77	293 119	170 384	-41,87
ESTONIA	29 636	26 490	-10,62	453 198	353 822	-21,93
GEORGIA	1 740	3 365	93,39	2 025	32 693	1 514,47
CROATIA	58 215	88 025	51,21	28 893	52 360	81,22
BOSNIA AND HERZEGOVINA	47 334	48 623	2,72	17 360	16 159	-6,92
MALTA	4 556	15 082	231,04	7 918	16 555	109,08
SLOVAKIA	0	314	-	0	2 121	-
SLOVENIA	5 244	18 137	245,86	5 862	24 170	312,32
CZECH REPUBLIC	433 490	271 220	-37,43	592 604	304 974	-48,54
REP. OF MACEDONIA	25 098	50	-99,80	9 298	93	-99,00
RUSSIA FEDERATION	410 067	572 932	39,72	881 716	1 206 207	36,80
SERBIA	965	2 600	169,43	5 672	2 426	-57,23
MONTENEGRO	0	1 500	-	0	2 464	-
<b>-EMAS BATANGAN</b>	<b>35 002</b>	<b>25 142</b>	<b>-28,17</b>	<b>1 561 423 770</b>	<b>1 018 207 569</b>	<b>-34,79</b>
JAPAN	28	0	-100,00	1 348 153	0	-100,00
HONG KONG	11 682	13 725	17,49	490 728 672	562 509 706	14,63
TAIWAN	3 898	1 192	-69,42	166 034 415	47 838 926	-71,19
SINGAPORE	7 350	5 379	-26,82	356 341 991	214 062 383	-39,93
UNITED ARAB EMIRATES	500	3 053	510,60	20 002 803	121 589 674	507,86
SOUTH AFRICA	8 282	1 755	-78,81	361 673 368	70 641 980	-80,47
AUSTRALIA	3 262	38	-98,84	165 294 368	1 564 900	-99,05
<b>-PESAWAT UDARA DAN BAGIANNYA</b>	<b>1 254 504</b>	<b>1 583 924</b>	<b>26,26</b>	<b>164 252 285</b>	<b>95 613 550</b>	<b>-41,79</b>
JAPAN	4 725	6 839	44,74	320 450	184 822	-42,32
HONG KONG	113 211	12 623	-88,85	3 677 162	1 191 412	-67,60
KOREA, REPUBLIC OF	11 259	14 862	32,00	7 231 030	6 080 017	-15,92
TAIWAN	7 665	430	-94,39	541 550	71 645	-86,77
CHINA	8 959	3 169	-64,63	705 399	233 931	-66,84
PAPUA NEW GUINEA	0	135	-	0	12 310	-
THAILAND	24 733	21 166	-14,42	1 574 487	1 381 616	-12,25
SINGAPORE	288 999	364 956	26,28	19 266 878	13 186 853	-31,56
PHILIPPINES	377	468 064	124 054,91	127 502	1 369 897	974,41
MALAYSIA	151 345	32 592	-78,47	7 781 980	5 324 885	-31,57
MYANMAR	0	25	-	0	1 000	-
BRUNEI DARUSSALAM	16 450	3 911	-76,22	18 777 582	676 968	-96,39
LAO PEOPLE'S DEM. REP.	0	135	-	0	27 220	-
NEPAL	50	0	-100,00	26 229	0	-100,00
VIET NAM	869	266	-69,39	14 626	42 000	187,16
INDIA	19 548	198 814	917,06	1 757 811	3 622 784	106,10
PAKISTAN	115	214	86,09	307 691	1 427 972	364,09
BANGLADESH	880	0	-100,00	77 677	0	-100,00
SRI LANKA	24 736	1 412	-94,29	554 470	1 500	-99,73
IRAN (ISLAMIC REPUBLIC OF)	8	990	12 275,00	91 233	7 965	-91,27
SAUDI ARABIA	5 760	913	-84,15	1 536 294	340 409	-77,84
ISRAEL	0	5	-	0	80	-
KUWAIT	5	7	40,00	47 510	16 498	-65,27
JORDAN	0	12	-	0	1 567	-
YEMEN	233	525	125,32	2 680	62 000	2 213,43
TURKEY	1 451	1 912	31,77	97 352	66 381	-31,81
UNITED ARAB EMIRATES	71 843	13 482	-81,23	1 870 523	1 562 893	-16,45
QATAR	26	725	2 688,46	3 054	19 997	554,78
BAHRAIN	7	0	-100,00	1 500	0	-100,00
KENYA	26	0	-100,00	3 525	0	-100,00
ANGOLA	0	9	-	0	39 000	-
NIGERIA	15	729	4 760,00	2 000	2 036	1,80
SENEGAL	34	45	32,35	56 800	1 766	-96,89
SEYCHELLES	0	30	-	0	506	-
UGANDA	0	100	-	0	1 540	-
SOUTH AFRICA	0	1	-	0	4	-

TABEL 5. PERKEMBANGAN EKSPOR INDONESIA MENURUT KOMODITI DAN NEGARA TUJUAN  
JANUARI-DESEMBER 2013 DAN 2014

KOMODITI / NEGARA TUJUAN	BERAT BERSIH (KG)		PERUB	NILAI FOB (US \$)		PERUB
	JAN-DES 2013	JAN-DES 2014	%	JAN-DES 2013	JAN-DES 2014	%
(1)	(2)	(3)	(4)	(5)	(6)	(7)
COMOROS	3	0	-100,00	2 012	0	-100,00
MAURITIUS	140	0	-100,00	308	0	-100,00
AUSTRALIA	7 419	5 451	-26,53	1 977 267	980 762	-50,40
NEW ZEALAND	691	1 696	145,44	263 340	41 915	-84,08
PALAU	6	245	3 983,33	382	729	90,84
EAST TIMOR	11 237	13 965	24,28	11 051	7 646	-30,81
UNITED STATES	150 481	71 442	-52,52	21 636 837	6 346 633	-70,67
CANADA	8 816	3 522	-60,05	801 627	634 074	-20,90
CHILE	3	1	-66,67	1	1 762	176 100,00
ARGENTINA	0	100	-	0	2 000	-
BRAZIL	401	6 846	1 607,23	1 001 323	37 865	-96,22
COLOMBIA	0	3	-	0	8 709	-
BOLIVIA	0	1	-	0	1 526	-
ANTIGUA AND BARBUDA	0	44	-	0	8 546	-
NETHERLANDS ANTILLES	0	56	-	0	627	-
UNITED KINGDOM	183 440	243 663	32,83	37 751 093	32 678 637	-13,44
NETHERLANDS	10 078	12 327	22,32	1 134 358	614 091	-45,86
FRANCE	50 563	35 236	-30,31	11 396 119	9 462 785	-16,96
GERMANY, FED. REP. OF	8 484	7 939	-6,42	1 050 598	326 757	-68,90
AUSTRIA	338	96	-71,60	6 099	808	-86,75
BELGIUM	6 784	2 272	-66,51	5 461 725	248 540	-95,45
SWITZERLAND	33 888	17 890	-47,21	1 014 619	578 207	-43,01
DENMARK	70	250	257,14	11 700	210 000	1 694,87
NORWAY	157	55	-64,97	148 476	111 986	-24,58
SWEDEN	2 341	211	-90,99	24 168	20 400	-15,59
FINLAND	7	0	-100,00	1 199	0	-100,00
IRELAND	1 804	303	-83,20	186 232	109 550	-41,18
ITALY	4 974	36	-99,28	504 583	19 600	-96,12
SPAIN	8 301	10 233	23,27	6 644 208	5 646 629	-15,01
PORTUGAL	41	0	-100,00	4 709	0	-100,00
ICELAND	2	0	-100,00	150	0	-100,00
GREECE	0	216	-	0	633	-
HUNGARY	470	0	-100,00	59 400	0	-100,00
POLAND	0	326	-	0	2 244	-
ROMANIA	1 118	1	-99,91	695 037	415	-99,94
KAZAKHSTAN	0	400	-	0	550 000	-
UKRAINE	8 432	0	-100,00	4 200 300	0	-100,00
ESTONIA	9	0	-100,00	450	0	-100,00
SLOVENIA	16	0	-100,00	300	0	-100,00
RUSSIA FEDERATION	661	0	-100,00	1 807 619	0	-100,00
<b>-KAPAL LAUT DAN SEJENISNYA</b>	<b>164 337 970</b>	<b>130 484 908</b>	<b>-20,60</b>	<b>942 474 406</b>	<b>714 460 837</b>	<b>-24,19</b>
JAPAN	4 387	400	-90,88	12 881	11 826	-8,19
HONG KONG	1 010	0	-100,00	36 459	0	-100,00
KOREA, REPUBLIC OF	39	1 020	2 515,38	14 894	36 693	146,36
CHINA	26 918	0	-100,00	56 284	0	-100,00
PAPUA NEW GUINEA	0	1 775 000	-	0	1 471 006	-
THAILAND	433 119	86 544	-80,02	12 705 233	285 043	-97,76
SINGAPORE	117 617 261	64 928 657	-44,80	780 283 050	311 661 528	-60,06
PHILIPPINES	765 514	0	-100,00	989 422	0	-100,00
MALAYSIA	11 735 267	6 805 559	-42,01	60 835 386	5 307 287	-91,28
MYANMAR	4 306 862	1 805 684	-58,07	12 606 729	4 233 973	-66,41
BRUNEI DARUSSALAM	909 742	0	-100,00	16 238 570	0	-100,00
VIET NAM	504 468	897 500	77,91	5 356 316	21 174 260	295,31
MALDIVES	1 100	0	-100,00	20 390	0	-100,00
INDIA	4 644 929	0	-100,00	2 609 919	0	-100,00
BANGLADESH	13 572	24 044 711	177 064,10	3 378 246	6 287 187	86,11
SRI LANKA	56 000	0	-100,00	38 758	0	-100,00
SAUDI ARABIA	0	9 302 738	-	0	205 336 274	-
UNITED ARAB EMIRATES	116 126	0	-100,00	761 009	0	-100,00
QATAR	0	250	-	0	8 900	-
EGYPT	0	1 454 430	-	0	5 825 777	-
GHANA	17 940	40 931	128,15	115 528	54 779	-52,58
NIGERIA	243	0	-100,00	800	0	-100,00
AUSTRALIA	4 684 650	10 451 293	123,10	39 354 420	92 059 367	133,92
NEW ZEALAND	1 668	4 610	176,38	33 814	121 907	260,52
SOLOMON ISLANDS	0	100	-	0	8 600	-
EAST TIMOR	13 950	1 024	-92,66	49 853	4 696	-90,58
UNITED STATES	18 404 977	8 063	-99,96	6 120 289	411 190	-93,28
CANADA	267	236	-11,61	3 550	10 803	204,31
MEXICO	66 100	0	-100,00	625 000	0	-100,00
CAPE VERDE	3 300	0	-100,00	64 500	0	-100,00
UNITED KINGDOM	3 196	3 278	2,57	9 870	70 376	613,03
NETHERLANDS	1 562	12 590	706,02	32 130	253 380	688,61
FRANCE	1 224	1 585	29,49	35 414	59 656	68,45
GERMANY, FED. REP. OF	115	202	75,65	3 218	5 426	68,61
BELGIUM	2 044	76 453	3 640,36	51 442	62 075	20,67
NORWAY	0	500 000	-	0	2 533 591	-
SWEDEN	0	2 900	-	0	43 000	-
ITALY	320	1 100	243,75	402	11 500	2 760,70

TABEL 5. PERKEMBANGAN EKSPOR INDONESIA MENURUT KOMODITI DAN NEGARA TUJUAN  
JANUARI-DESEMBER 2013 DAN 2014

KOMODITI / NEGARA TUJUAN	BERAT BERSIH (KG)		PERUB	NILAI FOB (US \$)		PERUB
	JAN-DES 2013	JAN-DES 2014	%	JAN-DES 2013	JAN-DES 2014	%
(1)	(2)	(3)	(4)	(5)	(6)	(7)
SPAIN	100	50	-50,00	30 630	35 601	16,23
RUSSIA FEDERATION	0	8 278 000	-	0	57 075 136	-
<b>-PERLENGKAPAN OLAHRAGA DAN M</b>	<b>44 805 488</b>	<b>37 294 616</b>	<b>-16,76</b>	<b>549 042 784</b>	<b>514 660 087</b>	<b>-6,26</b>
JAPAN	982 304	909 693	-7,39	29 196 566	31 542 708	8,04
HONG KONG	1 163 463	965 582	-17,01	12 837 290	12 663 492	-1,35
KOREA, REPUBLIC OF	447 180	945 090	111,34	4 002 797	9 111 905	127,64
TAIWAN	44 768	63 374	41,56	382 873	420 404	9,80
CHINA	564 290	723 839	28,27	13 823 513	17 454 532	26,27
PAPUA NEW GUINEA	27 677	5 635	-79,64	46 977	19 378	-58,75
THAILAND	137 313	145 976	6,31	1 138 776	1 957 098	71,86
SINGAPORE	868 382	495 420	-42,95	34 584 294	28 114 397	-18,71
PHILIPPINES	69 193	100 428	45,14	478 574	373 655	-21,92
MALAYSIA	472 300	334 637	-29,15	3 630 427	2 801 735	-22,83
MYANMAR	240	0	-100,00	44 770	0	-100,00
BRUNEI DARUSSALAM	6 141	3 644	-40,66	29 825	36 068	20,93
VIET NAM	32 575	21 950	-32,62	221 316	443 678	100,47
MALDIVES	4 075	6 334	55,44	24 609	57 176	132,34
INDIA	115 632	61 712	-46,63	1 275 535	795 622	-37,62
PAKISTAN	168 872	84 636	-49,88	1 245 862	670 159	-46,21
BANGLADESH	5 429	1 198	-77,93	59 788	11 705	-80,42
SRI LANKA	156 660	150 183	-4,13	107 127	365 307	241,00
IRAN (ISLAMIC REPUBLIC OF)	3 195	359	-88,76	2 829	6 757	138,85
SAUDI ARABIA	374 526	221 454	-40,87	1 511 910	1 078 199	-28,69
ISRAEL	46 164	48 106	4,21	412 502	496 363	20,33
KUWAIT	20 738	15 100	-27,19	105 047	71 040	-32,37
JORDAN	6 623	2 653	-59,94	91 864	39 042	-57,50
LEBANON	14 408	22 046	53,01	53 757	95 260	77,20
YEMEN	12 243	0	-100,00	70 796	0	-100,00
OMAN	1	0	-100,00	10	0	-100,00
SYRIA ARAB REPUBLIC	4	5	25,00	147	166	12,93
TURKEY	55 274	73 350	32,70	453 655	569 041	25,43
UNITED ARAB EMIRATES	221 160	225 017	1,74	2 089 095	2 154 427	3,13
QATAR	0	10	-	0	126	-
BAHRAIN	75	213	184,00	2 200	8 690	295,00
CYPRUS	378	442	16,93	5 110	6 333	23,93
EGYPT	15 818	16 572	4,77	218 792	192 901	-11,83
LIBYAN ARAB JAMAHIRIYA	3 582	0	-100,00	22 739	0	-100,00
MOROCCO	8 287	872	-89,48	117 299	14 916	-87,28
TUNISIA	0	40	-	0	194	-
ALGERIA	0	7 107	-	0	108 546	-
SUDAN	1 900	37 761	1 887,42	16 615	276 486	1 564,07
TANZANIA, UNITED REP. OF	2 915	0	-100,00	965	0	-100,00
KENYA	1 109	0	-100,00	8 100	0	-100,00
REUNION	0	145	-	0	3 127	-
TOGO	2 820	141	-95,00	1 853	117	-93,69
GHANA	16 071	3 180	-80,21	195 564	42 984	-78,02
ANGOLA	93	25	-73,12	939	579	-38,34
CAMEROON	315	0	-100,00	1 404	0	-100,00
NIGERIA	28 423	21 650	-23,83	319 400	235 575	-26,24
COTE D'IVOIRE	20	0	-100,00	32	0	-100,00
SENEGAL	0	110	-	0	2 560	-
MALI	30	0	-100,00	1 822	0	-100,00
BURKINA FASO	0	1	-	0	30	-
GAMBIA	70	0	-100,00	987	0	-100,00
SEYCHELLES	20	2	-90,00	1 371	54	-96,06
SOUTH AFRICA	203 618	166 025	-18,46	1 766 392	1 420 950	-19,56
MAURITIUS	1 022	1 252	22,50	24 409	33 499	37,24
DEMOCRATIC REP. OF THE CONGO	0	80	-	0	340	-
AUSTRALIA	1 450 420	1 336 204	-7,87	16 222 227	17 178 033	5,89
NEW ZEALAND	293 979	104 671	-64,40	1 473 515	983 452	-33,26
GUAM	2	60	2 900,00	65	96	47,69
VANUATU	0	100	-	0	56	-
AMERICAN SAMOA	0	110	-	0	843	-
FIJI	1 826	335	-81,65	19 924	3 845	-80,70
KIRIBATI	20	616	2 980,00	773	2 069	167,66
TONGA	1 289	889	-31,03	4 988	3 286	-34,12
EAST TIMOR	138 197	245 909	77,94	194 368	192 124	-1,15
UNITED STATES	15 712 948	12 963 334	-17,50	190 297 390	183 358 065	-3,65
CANADA	1 024 878	969 672	-5,39	11 227 960	12 984 068	15,64
MEXICO	1 286 410	1 025 566	-20,28	14 659 580	12 594 920	-14,08
GUATEMALA	4 529	6 565	44,95	61 790	83 671	35,41
PANAMA	145 094	36 734	-74,68	1 396 722	432 167	-69,06
SURINAME	209	78	-62,68	2 287	1 474	-35,55
CHILE	220 857	185 232	-16,13	2 665 075	2 239 213	-15,98
VENEZUELA	127 724	22 601	-82,30	1 421 980	314 126	-77,91
ARGENTINA	77 537	46 564	-39,95	731 223	385 389	-47,30
BRAZIL	1 389 874	617 953	-55,54	14 407 334	7 287 164	-49,42
COLOMBIA	40 019	50 667	26,61	563 985	593 798	5,29
BOLIVIA	138	59	-57,25	3 751	1 104	-70,57

TABEL 5. PERKEMBANGAN EKSPOR INDONESIA MENURUT KOMODITI DAN NEGARA TUJUAN  
JANUARI-DESEMBER 2013 DAN 2014

KOMODITI / NEGARA TUJUAN	BERAT BERSIH (KG)		PERUB	NILAI FOB (US \$)		PERUB
	JAN-DES 2013	JAN-DES 2014	%	JAN-DES 2013	JAN-DES 2014	%
(1)	(2)	(3)	(4)	(5)	(6)	(7)
URUGUAY	5 164	8 959	73,49	60 993	119 670	96,20
PARAGUAY	12 211	6 313	-48,30	101 843	68 953	-32,29
ECUADOR	23 073	16 021	-30,56	239 819	168 516	-29,73
PERU	188 039	205 441	9,25	2 209 366	2 491 069	12,75
GUYANA	0	188	-	0	2 585	-
PUERTO RICO	666	25	-96,25	13 406	454	-96,61
EL SALVADOR	7 023	0	-100,00	90 461	0	-100,00
COSTA RICA	165	0	-100,00	2 127	0	-100,00
BERMUDA	0	1	-	0	179	-
FRENCH POLYNESIA	3 031	2 810	-7,29	66 098	60 930	-7,82
GUADELOUPE	45	0	-100,00	1 736	0	-100,00
SAINT KITTS AND NEVIS	60	38	-36,67	1 389	770	-44,56
UNITED KINGDOM	5 045 254	5 205 955	3,19	45 250 093	48 732 053	7,69
NETHERLANDS	2 184 678	789 407	-63,87	24 853 736	10 144 248	-59,18
FRANCE	2 142 711	1 260 247	-41,18	26 245 640	17 603 975	-32,93
GERMANY, FED. REP. OF	1 713 764	1 458 215	-14,91	23 548 250	23 172 440	-1,60
AUSTRIA	94 388	98 204	4,04	1 191 707	1 279 198	7,34
BELGIUM	684 743	449 946	-34,29	4 949 089	4 119 320	-16,77
SWITZERLAND	78 369	102 893	31,29	1 651 659	1 090 801	-33,96
MONACO	68	25	-63,24	6 133	416	-93,22
DENMARK	200 136	228 125	13,98	2 824 101	3 743 341	32,55
NORWAY	17 200	11 360	-33,95	277 126	311 613	12,44
SWEDEN	239 334	244 890	2,32	2 514 860	2 895 262	15,13
FINLAND	12 044	35 555	195,21	205 899	384 138	86,57
IRELAND	41 365	24 740	-40,19	466 550	198 952	-57,36
ITALY	902 561	1 076 258	19,24	11 150 414	12 615 842	13,14
SPAIN	255 515	288 199	12,79	3 165 160	3 683 117	16,36
PORTUGAL	11 476	15 367	33,91	169 947	251 582	48,04
ICELAND	1 181	568	-51,91	15 971	315	-98,03
GREECE	389 583	246 553	-36,71	4 166 979	2 872 938	-31,05
HUNGARY	64 796	9 259	-85,71	611 072	174 181	-71,50
POLAND	81 565	107 616	31,94	1 112 619	1 716 649	54,29
ROMANIA	1 572	1 349	-14,19	18 386	11 483	-37,54
BULGARIA	4 304	4 995	16,05	55 865	111 823	100,17
AZERBAIJAN	9 396	0	-100,00	114 553	0	-100,00
BELARUS	6 733	9	-99,87	77 119	30	-99,96
KAZAKHSTAN	1 607	1 568	-2,43	21 802	21 731	-0,33
UKRAINE	46 525	21 880	-52,97	543 579	288 282	-46,97
LITHUANIA	131 618	42 842	-67,45	1 746 012	559 989	-67,93
LATVIA	371 032	196 252	-47,11	4 472 708	2 357 859	-47,28
ESTONIA	70 251	0	-100,00	836 359	0	-100,00
GEORGIA	0	10	-	0	90	-
CROATIA	10 290	19 177	86,37	43 425	82 426	89,81
BOSNIA AND HERZEGOVINA	7	0	-100,00	135	0	-100,00
MALTA	337	0	-100,00	3 747	0	-100,00
SLOVAKIA	4 271	0	-100,00	65 668	0	-100,00
SLOVENIA	28 798	10 498	-63,55	187 090	55 217	-70,49
CZECH REPUBLIC	579 401	938 645	62,00	7 192 485	11 974 237	66,48
RUSSIA FEDERATION	915 791	667 235	-27,14	10 516 097	8 956 894	-14,83
SERBIA	1	10	900,00	50	235	370,00
<b>-PENA DAN PENSIL</b>	<b>14 753 592</b>	<b>14 708 090</b>	<b>-0,31</b>	<b>109 314 584</b>	<b>134 100 672</b>	<b>22,67</b>
JAPAN	155 100	210 877	35,96	1 906 629	2 768 200	45,19
HONG KONG	70 446	64 240	-8,81	809 484	796 410	-1,62
KOREA, REPUBLIC OF	73 633	121 567	65,10	829 305	1 286 876	55,18
TAIWAN	64 153	60 445	-5,78	747 051	710 261	-4,92
CHINA	235 884	182 598	-22,59	2 990 936	2 719 084	-9,09
PAPUA NEW GUINEA	222	1 683	658,11	1 785	62 040	3 375,63
THAILAND	196 570	226 156	15,05	2 399 928	2 727 600	13,65
SINGAPORE	607 321	170 743	-71,89	6 330 071	2 028 171	-67,96
PHILIPPINES	296 086	295 175	-0,31	3 169 685	3 225 931	1,77
MALAYSIA	592 613	517 199	-12,73	6 891 894	5 888 787	-14,55
MYANMAR	7	42	500,00	1 600	174	-89,13
CAMBODIA	15	1 420	9 366,67	9	10 962	121 700,00
BRUNEI DARUSSALAM	631	996	57,84	1 297	8 476	553,51
VIET NAM	118 988	124 777	4,87	776 934	866 808	11,57
MALDIVES	14 470	11 220	-22,46	158 175	125 001	-20,97
INDIA	20 825	38 845	86,53	343 022	561 660	63,74
PAKISTAN	40 658	14 753	-63,71	390 380	162 733	-58,31
BANGLADESH	95 539	115 745	21,15	995 539	1 266 732	27,24
SRI LANKA	0	55	-	0	955	-
AFGHANISTAN	105	0	-100,00	1 500	0	-100,00
IRAN (ISLAMIC REPUBLIC OF)	139 974	362 157	158,73	1 587 758	3 763 514	137,03
SAUDI ARABIA	434 149	789 275	81,80	5 311 346	27 894 604	425,19
ISRAEL	3 805	367	-90,35	94 420	9 156	-90,30
KUWAIT	97 976	142 637	45,58	1 057 113	1 615 821	52,85
JORDAN	3 594	2 076	-42,24	65 104	29 611	-54,52
LEBANON	65 605	79 612	21,35	604 347	696 417	15,23
OMAN	49 745	70 035	40,79	584 345	808 606	38,38
SYRIA ARAB REPUBLIC	65	468	620,00	1 445	9 336	546,09

TABEL 5. PERKEMBANGAN EKSPOR INDONESIA MENURUT KOMODITI DAN NEGARA TUJUAN  
JANUARI-DESEMBER 2013 DAN 2014

KOMODITI / NEGARA TUJUAN	BERAT BERSIH (KG)		PERUB	NILAI FOB (US \$)		PERUB
	JAN-DES 2013	JAN-DES 2014	%	JAN-DES 2013	JAN-DES 2014	%
(1)	(2)	(3)	(4)	(5)	(6)	(7)
TURKEY	435 911	450 029	3,24	2 554 844	2 866 277	12,19
UNITED ARAB EMIRATES	199 985	252 415	26,22	2 580 648	3 220 638	24,80
QATAR	55 573	42 828	-22,93	659 469	394 445	-40,19
BAHRAIN	32 666	28 514	-12,71	380 830	346 374	-9,05
EGYPT	124 520	326 101	161,89	1 127 099	2 986 565	164,98
MOROCCO	22 651	17 988	-20,59	237 259	202 146	-14,80
ALGERIA	0	348	-	0	5 974	-
SUDAN	0	10	-	0	875	-
TANZANIA, UNITED REP. OF	0	13	-	0	276	-
KENYA	126 207	0	-100,00	753 761	0	-100,00
ANGOLA	51	0	-100,00	567	0	-100,00
NIGERIA	0	73	-	0	773	-
GABON	0	50	-	0	96	-
SOUTH AFRICA	105 062	95 022	-9,56	577 723	517 756	-10,38
DEMOCRATIC REP. OF THE CONGO	60	0	-100,00	756	0	-100,00
AUSTRALIA	793 104	745 859	-5,96	6 356 352	6 385 701	0,46
NEW ZEALAND	64 676	58 256	-9,93	574 778	523 182	-8,98
GUAM	46	0	-100,00	20	0	-100,00
FIJI	2 115	1 339	-36,69	10 765	8 260	-23,27
EAST TIMOR	206 669	188 722	-8,68	208 223	200 946	-3,49
UNITED STATES	5 772 247	5 239 994	-9,22	26 754 772	24 668 820	-7,80
CANADA	613 768	553 305	-9,85	2 080 849	2 454 945	17,98
MEXICO	787 617	697 073	-11,50	7 489 143	6 879 438	-8,14
GUATEMALA	8 500	7 618	-10,38	80 414	72 446	-9,91
PANAMA	0	4 289	-	0	39 909	-
CHILE	8 622	6 770	-21,48	74 145	93 806	26,52
VENEZUELA	97 793	236 803	142,15	683 573	1 737 984	154,25
ARGENTINA	9 232	14 557	57,68	167 082	266 114	59,27
BRAZIL	56 330	115 653	105,31	363 981	809 878	122,51
COLOMBIA	418 438	434 473	3,83	4 179 322	4 726 604	13,09
ECUADOR	173 558	91 702	-47,16	1 446 869	887 026	-38,69
PERU	8 778	15 698	78,83	80 768	124 076	53,62
PUERTO RICO	6 936	0	-100,00	74 244	0	-100,00
EL SALVADOR	11 604	8 326	-28,25	105 868	76 297	-27,93
COSTA RICA	13 554	6 393	-52,83	134 783	64 847	-51,89
GADELOUPE	50	0	-100,00	62	0	-100,00
UNITED KINGDOM	112 344	98 718	-12,13	861 644	859 937	-0,20
NETHERLANDS	440 337	423 637	-3,79	3 840 704	4 145 789	7,94
FRANCE	49 004	186 006	279,57	428 550	781 785	82,43
GERMANY, FED. REP. OF	385 441	427 134	10,82	3 484 517	3 794 493	8,90
BELGIUM	5 576	163	-97,08	51 202	275	-99,46
SWITZERLAND	30	0	-100,00	94	0	-100,00
DENMARK	4 797	30 433	534,42	52 786	231 318	338,22
NORWAY	2 805	4 688	67,13	29 993	49 866	66,26
SWEDEN	76 913	86 613	12,61	847 613	976 024	15,15
FINLAND	76	150	97,37	1 819	3 754	106,38
IRELAND	17 949	36 267	102,06	272 511	615 413	125,83
ITALY	50 139	59 269	18,21	701 046	796 274	13,58
SPAIN	33 292	38 534	15,75	350 843	399 067	13,75
PORTUGAL	1 653	737	-55,41	14 398	8 316	-42,24
HUNGARY	3 781	10 024	165,12	106 933	268 985	151,55
POLAND	0	12 580	-	0	25 065	-
ROMANIA	19	0	-100,00	235	0	-100,00
ESTONIA	0	7 351	-	0	15 638	-
GEORGIA	70	290	314,29	1 249	5 026	302,40
MALTA	543	0	-100,00	10 034	0	-100,00
CZECH REPUBLIC	34 186	40 112	17,33	468 287	517 247	10,46
RUSSIA FEDERATION	135	0	-100,00	55	0	-100,00
<b>-BATU SEMI PERMATA</b>	<b>602</b>	<b>1 634</b>	<b>171,43</b>	<b>441 679</b>	<b>66 187</b>	<b>-85,01</b>
JAPAN	123	31	-74,80	315 073	16 485	-94,77
HONG KONG	430	0	-100,00	104 114	0	-100,00
CHINA	0	250	-	0	4 338	-
SINGAPORE	33	17	-48,48	5 940	26 585	347,56
MALAYSIA	14	0	-100,00	16 497	0	-100,00
AUSTRALIA	0	3	-	0	204	-
UNITED STATES	2	1 331	66 450,00	55	18 513	33 560,00
CANADA	0	2	-	0	62	-
<b>-KOPER, TAS, DOMPET PLASTIK/TEK:</b>	<b>12 677 600</b>	<b>15 892 829</b>	<b>25,36</b>	<b>120 890 310</b>	<b>142 662 198</b>	<b>18,01</b>
JAPAN	1 057 279	1 297 061	22,68	10 728 358	11 878 664	10,72
HONG KONG	197 575	229 672	16,25	3 950 315	4 047 877	2,47
KOREA, REPUBLIC OF	301 736	346 145	14,72	2 352 105	2 635 057	12,03
TAIWAN	62 755	61 316	-2,29	428 032	548 743	28,20
CHINA	338 226	408 823	20,87	3 705 832	4 867 054	31,33
MACAU	0	147	-	0	4 517	-
PAPUA NEW GUINEA	1	0	-100,00	8	0	-100,00
THAILAND	85 671	172 393	101,23	890 796	1 027 397	15,33
SINGAPORE	270 505	236 534	-12,56	4 868 236	4 460 346	-8,38
PHILIPPINES	227 822	436 461	91,58	2 594 764	3 047 149	17,43

TABEL 5. PERKEMBANGAN EKSPOR INDONESIA MENURUT KOMODITI DAN NEGARA TUJUAN  
JANUARI-DESEMBER 2013 DAN 2014

KOMODITI / NEGARA TUJUAN	BERAT BERSIH (KG)		PERUB	NILAI FOB (US \$)		PERUB
	JAN-DES 2013	JAN-DES 2014	%	JAN-DES 2013	JAN-DES 2014	%
(1)	(2)	(3)	(4)	(5)	(6)	(7)
MALAYSIA	219 220	232 116	5,88	2 652 984	2 139 736	-19,35
MYANMAR	1 500	1 114	-25,73	2 300	9 004	291,48
CAMBODIA	65	133	104,62	2 623	348	-86,73
BRUNEI DARUSSALAM	3 177	951	-70,07	18 825	2 857	-84,82
VIET NAM	24 908	21 951	-11,87	354 399	290 342	-18,07
MALDIVES	434	492	13,36	5 490	24 217	341,11
INDIA	93 242	86 747	-6,97	670 499	491 201	-26,74
PAKISTAN	7 717	0	-100,00	63 084	0	-100,00
BANGLADESH	30 616	9 002	-70,60	95 001	26 066	-72,56
SRI LANKA	17 744	12 754	-28,12	32 832	12 102	-63,14
AFGHANISTAN	369	648	75,61	2 970	4 930	65,99
SAUDI ARABIA	74 739	56 600	-24,27	522 813	648 944	24,13
ISRAEL	14 043	20 713	47,50	206 273	295 972	43,49
KUWAIT	0	352	-	0	3 423	-
JORDAN	127	0	-100,00	5 973	0	-100,00
LEBANON	0	2 262	-	0	32 060	-
YEMEN	0	158	-	0	526	-
TURKEY	16 198	35 844	121,29	302 161	572 226	89,38
UNITED ARAB EMIRATES	475 815	369 995	-22,24	4 424 322	3 903 261	-11,78
QATAR	660	1 482	124,55	6 138	16 962	176,34
CYPRUS	0	75	-	0	4 310	-
EGYPT	5 947	10 973	84,51	63 845	129 464	102,78
MOROCCO	20 905	49 273	135,70	254 665	546 375	114,55
ALGERIA	1 376	3 313	140,77	5 350	15 416	188,15
MADAGASCAR	43	52	20,93	204	30	-85,29
KENYA	671	1 617	140,98	15 551	15 521	-0,19
REUNION	769	646	-15,99	3 719	6 316	69,83
MOZAMBIQUE	2	106	5 200,00	56	3 375	5 926,79
LIBERIA	10	0	-100,00	25	0	-100,00
ANGOLA	0	7	-	0	227	-
NIGERIA	8	123	1 437,50	78	646	728,21
COTE D'IVOIRE	856	0	-100,00	200	0	-100,00
MAURITANIA	0	10	-	0	137	-
SEYCHELLES	93	162	74,19	2 401	1 758	-26,78
UGANDA	0	8	-	0	3	-
SOUTH AFRICA	400 263	417 091	4,20	2 136 047	2 626 573	22,96
MAURITIUS	828	142	-82,85	3 010	13 621	352,52
RWANDA	0	3 925	-	0	13 395	-
MAYOTTE	0	880	-	0	2 416	-
AUSTRALIA	299 882	443 166	47,78	3 368 205	4 932 735	46,45
NEW ZEALAND	35 574	55 195	55,16	229 496	312 095	35,99
GUAM	1 280	1 400	9,38	15 946	18 151	13,83
PALAU	0	346	-	0	2 973	-
NEW CALEDONIA	1 291	3 792	193,73	9 439	16 158	71,18
VANUATU	117	257	119,66	575	1 146	99,30
WALLIS AND FUTUNA ISLANDS	0	200	-	0	176	-
COOK ISLANDS	0	67	-	0	1 100	-
FIJI	541	704	30,13	8 756	5 483	-37,38
TONGA	100	0	-100,00	1 365	0	-100,00
EAST TIMOR	22 988	49 916	117,14	18 646	43 857	135,21
UNITED STATES	3 061 136	3 652 768	19,33	29 342 203	35 271 618	20,21
CANADA	287 448	226 384	-21,24	3 338 577	2 571 323	-22,98
MEXICO	268 012	328 227	22,47	2 006 106	2 223 254	10,82
GUATEMALA	4	0	-100,00	200	0	-100,00
PANAMA	115 119	93 788	-18,53	1 089 237	804 488	-26,14
CUBA	55	0	-100,00	1 606	0	-100,00
SURINAME	106	0	-100,00	1 038	0	-100,00
CHILE	115 076	129 927	12,91	767 505	1 017 195	32,53
VENEZUELA	3 474	0	-100,00	55 558	0	-100,00
ARGENTINA	65 290	77 436	18,60	537 596	368 131	-31,52
BRAZIL	277 701	435 847	56,95	1 576 013	2 760 068	75,13
COLOMBIA	455	25 175	5 432,97	2 544	399 715	15 612,07
URUGUAY	21 724	30 245	39,22	119 094	201 355	69,07
PARAGUAY	1 310	320	-75,57	17 414	5 132	-70,53
PERU	34 003	33 005	-2,94	231 285	221 263	-4,33
GUYANA	0	35	-	0	100	-
BAHAMAS	0	202	-	0	492	-
JAMAICA	0	55	-	0	2 515	-
PUERTO RICO	464	138	-70,26	4 786	918	-80,82
BELIZE	0	55	-	0	599	-
DOMINICAN REPUBLIC	336	377	12,20	588	2 033	245,75
COSTA RICA	240	100	-58,33	461	487	5,64
HAITI	105	4	-96,19	326	12	-96,32
BARBADOS	647	2 167	234,93	18 659	79 797	327,66
ARUBA	0	14	-	0	42	-
BERMUDA	591	340	-42,47	4 035	1 250	-69,02
FRENCH GUIANA	0	2	-	0	119	-
FRENCH POLYNESIA	325	812	149,85	4 154	6 230	49,98
MARTINIQUE	10	637	6 270,00	64	4 387	6 754,69
NETHERLANDS ANTILLES	453	375	-17,22	8 145	12 631	55,08

TABEL 5. PERKEMBANGAN EKSPOR INDONESIA MENURUT KOMODITI DAN NEGARA TUJUAN  
JANUARI-DESEMBER 2013 DAN 2014

KOMODITI / NEGARA TUJUAN	BERAT BERSIH (KG)		PERUB	NILAI FOB (US \$)		PERUB
	JAN-DES 2013	JAN-DES 2014	%	JAN-DES 2013	JAN-DES 2014	%
(1)	(2)	(3)	(4)	(5)	(6)	(7)
TURKS AND CAICOS ISLANDS	0	8	-	0	102	-
GAUDELLOUPE	581	609	4,82	5 256	4 158	-20,89
SAINT KITTS AND NEVIS	0	210	-	0	871	-
VIRGIN ISLANDS (BRITISH)	107	410	283,18	2 115	1 949	-7,85
UNITED KINGDOM	337 192	458 660	36,02	2 515 945	3 561 154	41,54
NETHERLANDS	151 885	163 174	7,43	4 377 876	4 315 997	-1,41
FRANCE	66 135	135 320	104,61	1 035 124	1 619 645	56,47
GERMANY, FED. REP. OF	446 695	895 446	100,46	4 261 055	9 966 916	133,91
AUSTRIA	282	2 252	698,58	3 643	12 844	252,57
BELGIUM	1 840 278	3 012 722	63,71	6 876 755	11 486 468	67,03
SWITZERLAND	15 928	13 376	-16,02	112 426	125 727	11,83
MONACO	1 525	2 997	96,52	28 425	45 925	61,57
DENMARK	1 002	1 757	75,35	5 592	16 228	190,20
NORWAY	182 884	57 068	-68,80	440 540	162 570	-63,10
SWEDEN	5 703	30 354	432,25	142 614	296 674	108,03
FINLAND	997	683	-31,49	9 380	4 137	-55,90
IRELAND	1 093	3 519	221,96	15 047	31 888	111,92
ITALY	848 828	658 992	-22,36	15 406 793	10 794 275	-29,94
SPAIN	64 017	152 025	137,48	597 675	1 414 876	136,73
PORTUGAL	1 557	555	-64,35	12 524	3 304	-73,62
GREECE	22 433	32 646	45,53	246 131	2 108 982	756,85
HUNGARY	2 041	755	-63,01	8 820	4 718	-46,51
POLAND	3 577	10 973	206,77	13 711	37 768	175,46
ROMANIA	190	0	-100,00	775	0	-100,00
BULGARIA	11	0	-100,00	103	0	-100,00
UKRAINE	1 887	3 938	108,69	25 717	53 305	107,28
LATVIA	0	96	-	0	2 131	-
ESTONIA	14	10	-28,57	112	15	-86,61
GEORGIA	0	7	-	0	46	-
CROATIA	196	173	-11,73	1 386	2 961	113,64
MALTA	0	400	-	0	1 775	-
SLOVAKIA	5 213	8 065	54,71	18 588	28 450	53,06
SLOVENIA	496	27	-94,56	2 775	50	-98,20
CZECH REPUBLIC	140	108	-22,86	2 336	1 984	-15,07
RUSSIA FEDERATION	104 939	121 745	16,02	569 045	894 642	57,22
SERBIA	0	2	-	0	71	-
MONTENEGRO	2	0	-100,00	120	0	-100,00
<b>-BARANG DARI LOGAM MULIA</b>	<b>150 731</b>	<b>252 307</b>	<b>67,39</b>	<b>179 293 619</b>	<b>2 120 779 114</b>	<b>1 082,85</b>
JAPAN	3 462	2 053	-40,70	2 417 152	1 159 491	-52,03
HONG KONG	6 139	24 555	299,98	27 591 939	364 655 339	1 221,60
KOREA, REPUBLIC OF	575	4 104	613,74	602 498	1 135 239	88,42
TAIWAN	7	9 592	136 928,57	3 912	384 602 446	9 831 250,87
CHINA	7 120	8 635	21,28	4 774 793	7 050 194	47,65
THAILAND	5 213	9 008	72,80	6 701 070	4 075 494	-39,18
SINGAPORE	43 943	46 421	5,64	16 747 141	238 250 593	1 322,63
MALAYSIA	359	29	-91,92	1 615 528	1 012 863	-37,30
BRUNEI DARUSSALAM	2	4	100,00	2 006	51 474	2 466,00
VIET NAM	0	2	-	0	58 730	-
MALDIVES	0	900	-	0	9 384	-
INDIA	2	1 343	67 050,00	99 166	51 058 041	51 387,45
SAUDI ARABIA	250	58	-76,80	723	44 099	5 999,45
ISRAEL	0	3	-	0	10 337	-
TURKEY	611	673	10,15	413 390	6 100 554	1 375,74
UNITED ARAB EMIRATES	461	10 382	2 152,06	18 245 865	380 907 175	1 987,64
BAHRAIN	2	0	-100,00	5 303	0	-100,00
CYPRUS	110	21	-80,91	137 798	20 583	-85,06
MOZAMBIQUE	3	0	-100,00	5 585	0	-100,00
GABON	1	0	-100,00	354	0	-100,00
SEYCHELLES	5	800	15 900,00	40	750	1 775,00
SOUTH AFRICA	2 468	16 283	559,76	8 917 807	547 522 861	6 039,66
MAURITIUS	0	5	-	0	6 771	-
MAYOTTE	120	0	-100,00	116	0	-100,00
AUSTRALIA	4 222	8 712	106,35	1 111 947	1 609 242	44,72
NEW ZEALAND	794	416	-47,61	65 038	126 494	94,49
NEW CALEDONIA	75	0	-100,00	108	0	-100,00
COOK ISLANDS	5	0	-100,00	31	0	-100,00
EAST TIMOR	3 704	0	-100,00	1 994	0	-100,00
UNITED STATES	42 592	69 692	63,63	68 778 976	89 368 347	29,94
CANADA	4 041	1 626	-59,76	555 641	532 439	-4,18
MEXICO	854	367	-57,03	69 761	275 779	295,32
BRAZIL	32	16	-50,00	22 995	10 185	-55,71
COLOMBIA	0	786	-	0	760	-
URUGUAY	0	4	-	0	5 495	-
PUERTO RICO	2	10	400,00	3 785	4 781	26,31
DOMINICAN REPUBLIC	85	242	184,71	87 930	209 711	138,50
COSTA RICA	100	0	-100,00	58	0	-100,00
BARBADOS	100	0	-100,00	434	0	-100,00
NETHERLANDS ANTILLES	16	2	-87,50	4 131	1 025	-75,19
TURKS AND CAICOS ISLANDS	0	8	-	0	10	-

**TABEL 5. PERKEMBANGAN EKSPOR INDONESIA MENURUT KOMODITI DAN NEGARA TUJUAN  
JANUARI-DESEMBER 2013 DAN 2014**

KOMODITI / NEGARA TUJUAN	BERAT BERSIH (KG)		PERUB	NILAI FOB (US \$)		PERUB
	JAN-DES 2013	JAN-DES 2014	%	JAN-DES 2013	JAN-DES 2014	%
(1)	(2)	(3)	(4)	(5)	(6)	(7)
GAUPELOUPE	700	2	-99,71	2 014	320	-84,11
U.S. VIRGIN ISLANDS	0	1	-	0	42	-
UNITED KINGDOM	1 981	5 679	186,67	980 242	1 404 237	43,25
NETHERLANDS	5 097	7 791	52,85	5 826 321	4 915 346	-15,64
FRANCE	2 580	1 359	-47,33	48 335	432 146	794,06
GERMANY, FED. REP. OF	8 718	9 536	9,38	2 777 774	8 400 881	202,43
AUSTRIA	1	7	600,00	23 983	115 137	380,08
BELGIUM	239	174	-27,20	174 716	140 448	-19,61
SWITZERLAND	145	1 153	695,17	198 458	15 561 581	7 741,25
DENMARK	240	282	17,50	381 343	543 889	42,62
NORWAY	117	22	-81,20	14 371	42 659	196,84
SWEDEN	2	13	550,00	407	4 317	960,69
FINLAND	32	955	2 884,38	1 543	7 947	415,04
ITALY	2 880	2 241	-22,19	9 673 426	8 750 306	-9,54
SPAIN	287	5 937	1 968,64	45 890	149 089	224,88
PORTUGAL	200	47	-76,50	165	46 719	28 214,55
GREECE	1	11	1 000,00	5 900	273	-95,37
HUNGARY	0	50	-	0	180	-
POLAND	34	101	197,06	151 539	365 513	141,20
ROMANIA	0	14	-	0	15 191	-
MALTA	2	0	-100,00	2 177	0	-100,00
SLOVENIA	0	150	-	0	6 195	-
RUSSIA FEDERATION	0	30	-	0	12	-
<b>-PETI KEMAS</b>	<b>5 114 043</b>	<b>2 124 474</b>	<b>-58,46</b>	<b>13 706 796</b>	<b>4 372 372</b>	<b>-68,10</b>
JAPAN	500	6 735	1 247,00	9 141	6 790	-25,72
CHINA	24 000	13 575	-43,44	110 000	54 232	-50,70
PAPUA NEW GUINEA	106 461	0	-100,00	544 999	0	-100,00
THAILAND	1 134 724	8 200	-99,28	1 070 484	51 205	-95,22
SINGAPORE	2 840 811	1 932 674	-31,97	5 527 100	3 363 073	-39,15
PHILIPPINES	73 394	0	-100,00	162 105	0	-100,00
MALAYSIA	185 174	55 247	-70,16	2 261 865	229 151	-89,87
MYANMAR	30 000	58 066	93,55	1 028 537	261 094	-74,62
BRUNEI DARUSSALAM	2 915	0	-100,00	1 963	0	-100,00
VIET NAM	0	3 000	-	0	2 093	-
INDIA	142 410	3 808	-97,33	1 074 199	30 338	-97,18
BANGLADESH	0	6 500	-	0	59 385	-
SRI LANKA	290	400	37,93	46 004	9 705	-78,90
TURKEY	158 500	0	-100,00	154 925	0	-100,00
UNITED ARAB EMIRATES	14 915	0	-100,00	1 688	0	-100,00
KENYA	0	3 770	-	0	13 128	-
ANGOLA	0	2 140	-	0	8 080	-
CAMEROON	134 200	0	-100,00	334 543	0	-100,00
UGANDA	6 895	0	-100,00	88 880	0	-100,00
SOUTH AFRICA	43 204	0	-100,00	129 494	0	-100,00
AUSTRALIA	137 170	17 405	-87,31	834 071	71 742	-91,40
NEW ZEALAND	37 843	0	-100,00	239 465	0	-100,00
EAST TIMOR	5 000	4 000	-20,00	2 167	4 510	108,12
UNITED STATES	24 735	8 723	-64,73	44 250	147 715	233,82
BRAZIL	1 049	0	-100,00	4 012	0	-100,00
FRANCE	7 893	0	-100,00	10 250	0	-100,00
GERMANY, FED. REP. OF	1 860	0	-100,00	26 404	0	-100,00
BELGIUM	100	0	-100,00	250	0	-100,00
POLAND	0	231	-	0	60 131	-
<b>-KOMPUTER DAN BAGIANNYA</b>	<b>19 463 194</b>	<b>20 895 033</b>	<b>7,36</b>	<b>532 928 602</b>	<b>568 559 213</b>	<b>6,69</b>
JAPAN	725 765	574 882	-20,79	23 562 942	18 846 476	-20,02
HONG KONG	423 639	407 189	-3,88	10 216 981	11 711 377	14,63
KOREA, DEM. PEOPLE'S REP.	1 058	0	-100,00	13 461	0	-100,00
KOREA, REPUBLIC OF	37 531	235 130	526,50	965 336	915 771	-5,13
TAIWAN	158 884	176 501	11,09	3 188 264	6 668 953	109,17
CHINA	1 700 911	1 633 172	-3,98	30 949 969	33 110 317	6,98
MONGOLIA	0	65	-	0	67 756	-
MACAU	0	2 460	-	0	61 327	-
PAPUA NEW GUINEA	25 648	2 124	-91,72	46 094	86 696	88,09
THAILAND	617 765	679 397	9,98	15 823 142	16 225 243	2,54
SINGAPORE	8 086 931	9 121 291	12,79	248 529 958	285 121 215	14,72
PHILIPPINES	455 236	449 379	-1,29	10 598 589	9 408 140	-11,23
MALAYSIA	269 951	376 059	39,31	8 215 270	8 712 492	6,05
MYANMAR	0	3 510	-	0	122 983	-
BRUNEI DARUSSALAM	457	67	-85,34	17 317	550	-96,82
VIET NAM	188 443	130 836	-30,57	6 849 741	4 822 893	-29,59
MALDIVES	60	0	-100,00	706	0	-100,00
INDIA	1 347 029	1 494 659	10,96	26 459 109	30 183 715	14,08
PAKISTAN	152	0	-100,00	7 550	0	-100,00
BANGLADESH	75 144	50 970	-32,17	2 211 598	1 743 244	-21,18
SRI LANKA	44 572	66	-99,85	1 497 878	14 062	-99,06
IRAN (ISLAMIC REPUBLIC OF)	403	800	98,51	36 328	11 100	-69,45
ISRAEL	276	0	-100,00	12 886	0	-100,00
JORDAN	2 157	1 510	-30,00	13 334	6 552	-50,86



TABEL 5. PERKEMBANGAN EKSPOR INDONESIA MENURUT KOMODITI DAN NEGARA TUJUAN  
JANUARI-DESEMBER 2013 DAN 2014

KOMODITI / NEGARA TUJUAN	BERAT BERSIH (KG)		PERUB	NILAI FOB (US \$)		PERUB
	JAN-DES 2013	JAN-DES 2014	%	JAN-DES 2013	JAN-DES 2014	%
(1)	(2)	(3)	(4)	(5)	(6)	(7)
LEBANON	12 036	0	-100,00	451 442	0	-100,00
OMAN	449	357	-20,49	6 076	2 815	-53,67
TURKEY	28 146	112	-99,60	405 834	366	-99,91
UNITED ARAB EMIRATES	843 993	1 061 852	25,81	21 952 510	26 306 758	19,83
QATAR	23 217	29 463	26,90	747 841	859 573	14,94
EGYPT	23 345	1 915	-91,80	818 601	64 626	-92,11
LIBYAN ARAB JAMAHIRIYA	31 326	4 042	-87,10	1 002 699	143 923	-85,65
MOROCCO	17	0	-100,00	243	0	-100,00
TUNISIA	4	0	-100,00	800	0	-100,00
ALGERIA	15 370	9 730	-36,69	495 328	305 884	-38,25
MADAGASCAR	0	98	-	0	219	-
TOGO	20	30	50,00	206	168	-18,45
GHANA	2 584	0	-100,00	85 041	0	-100,00
ANGOLA	2 070	0	-100,00	71 743	0	-100,00
CONGO	0	1	-	0	42	-
NIGERIA	496 141	611 829	23,32	17 701 311	20 259 176	14,45
GABON	0	200	-	0	504	-
COTE D'IVOIRE	20	0	-100,00	103	0	-100,00
SEYCHELLES	259	0	-100,00	2 404	0	-100,00
UGANDA	14	0	-100,00	135	0	-100,00
SOUTH AFRICA	110 656	2 226	-97,99	3 964 747	88 525	-97,77
MAURITIUS	1 134	0	-100,00	42 220	0	-100,00
AUSTRALIA	146 534	39 763	-72,86	4 678 710	969 013	-79,29
NEW ZEALAND	19 754	20 711	4,84	451 457	113 145	-74,94
PALAU	1	0	-100,00	100	0	-100,00
VANUATU	35	0	-100,00	300	0	-100,00
KIRIBATI	285	0	-100,00	2 056	0	-100,00
EAST TIMOR	154 736	286 292	85,02	1 564 207	1 438 200	-8,06
UNITED STATES	1 773 878	1 631 564	-8,02	40 849 099	41 108 323	0,63
CANADA	679	11 164	1 544,18	155 805	202 919	30,24
MEXICO	53 535	5 361	-89,99	3 381 987	81 420	-97,59
CHILE	18 938	65 292	244,77	476 561	1 267 420	165,95
ARGENTINA	0	5 832	-	0	80 268	-
BRAZIL	5 068	24 417	381,79	72 211	419 602	481,08
COLOMBIA	27 800	6 991	-74,85	357 572	123 407	-65,49
PERU	38 107	64 135	68,30	802 347	1 235 882	54,03
JAMAICA	0	2	-	0	50	-
DOMINICAN REPUBLIC	959	555	-42,13	2 076	9 559	360,45
UNITED KINGDOM	257 608	236 991	-8,00	8 897 293	7 543 129	-15,22
NETHERLANDS	318 569	346 156	8,66	7 388 043	9 045 033	22,43
FRANCE	637	1 416	122,29	54 463	372 767	584,44
GERMANY, FED. REP. OF	678 148	936 842	38,15	11 865 740	15 573 035	31,24
AUSTRIA	2 161	2 688	24,39	174 893	143 941	-17,70
BELGIUM	812	837	3,08	55 362	60 320	8,96
SWITZERLAND	1 315	918	-30,19	45 701	48 165	5,39
DENMARK	1 302	980	-24,73	64 576	46 921	-27,34
SWEDEN	78	0	-100,00	29 733	0	-100,00
FINLAND	144 974	112 911	-22,12	2 951 934	1 962 032	-33,53
IRELAND	11 813	17 052	44,35	5 182 107	9 831 849	89,73
ITALY	38	134	252,63	1 455	264	-81,86
SPAIN	41	2	-95,12	2 204	70	-96,82
PORTUGAL	113	148	30,97	9 919	7 169	-27,72
GREECE	0	1	-	0	80	-
HUNGARY	18 818	81	-99,57	3 624 367	4 634	-99,87
POLAND	33 535	13 575	-59,52	2 814 188	996 968	-64,57
ROMANIA	26	297	1 042,31	3 045	45	-98,52
KAZAKHSTAN	0	1	-	0	8	-
MOLDOVA, REPUBLIC OF	5	0	-100,00	40	0	-100,00
SLOVENIA	0	2	-	0	134	-
RUSSIA FEDERATION	79	0	-100,00	3 314	0	-100,00
<b>-KENDARAAN BERMOTOR RODA 2 D/</b>	<b>10 643 699</b>	<b>15 030 806</b>	<b>41,22</b>	<b>109 037 754</b>	<b>143 306 642</b>	<b>31,43</b>
JAPAN	91 444	723 655	691,36	1 189 357	10 131 574	751,85
HONG KONG	0	733	-	0	10 032	-
KOREA, REPUBLIC OF	0	555	-	0	1 200	-
TAIWAN	1 106	3 522	218,44	10 151	48 529	378,07
CHINA	2 550	94 340	3 599,61	35 309	1 888 143	5 247,48
PAPUA NEW GUINEA	400	2 792	598,00	5 535	66 875	1 108,22
THAILAND	602 128	890 732	47,93	5 643 458	11 436 648	102,65
SINGAPORE	197 365	88 407	-55,21	2 298 692	972 375	-57,70
PHILIPPINES	3 793 295	5 148 751	35,73	42 957 468	47 583 745	10,77
MALAYSIA	860 101	657 742	-23,53	11 129 959	8 151 013	-26,77
MYANMAR	123 302	102 696	-16,71	864 630	699 497	-19,10
CAMBODIA	700 795	883 857	26,12	7 663 510	8 612 818	12,39
BRUNEI DARUSSALAM	0	180	-	0	1 230	-
LAO PEOPLE'S DEM. REP.	0	16 184	-	0	112 161	-
VIET NAM	666 433	1 737 043	160,65	7 863 361	18 352 247	133,39
MALDIVES	61 888	128 639	107,86	673 830	1 340 697	98,97
INDIA	26 450	9 105	-65,58	439 152	87 701	-80,03
PAKISTAN	93 897	135 872	44,70	846 046	1 306 372	54,41

**TABEL 5. PERKEMBANGAN EKSPOR INDONESIA MENURUT KOMODITI DAN NEGARA TUJUAN  
JANUARI-DESEMBER 2013 DAN 2014**

KOMODITI / NEGARA TUJUAN	BERAT BERSIH (KG)		PERUB	NILAI FOB (US \$)		PERUB
	JAN-DES 2013	JAN-DES 2014	%	JAN-DES 2013	JAN-DES 2014	%
(1)	(2)	(3)	(4)	(5)	(6)	(7)
AFGHANISTAN	41 700	0	-100,00	247 500	0	-100,00
IRAN (ISLAMIC REPUBLIC OF)	308 156	784 695	154,64	2 341 608	6 021 710	157,16
KUWAIT	0	3 153	-	0	22 540	-
TURKEY	0	96 255	-	0	828 423	-
UNITED ARAB EMIRATES	20 569	503	-97,55	148 540	4 910	-96,69
QATAR	300	5	-98,33	4 000	69	-98,28
BAHRAIN	60	300	400,00	850	900	5,88
TUNISIA	0	100	-	0	1 000	-
TANZANIA, UNITED REP. OF	12 452	44 841	260,11	17 793	110 962	523,63
KENYA	152 219	0	-100,00	361 049	0	-100,00
TOGO	572 543	1 300 192	127,09	5 400 995	7 861 275	45,55
GHANA	34 653	168 404	385,97	241 752	1 114 308	360,93
LIBERIA	0	250	-	0	4 300	-
GUINEA	121 139	130 303	7,56	842 530	999 034	18,58
ANGOLA	55 078	89 128	61,82	427 680	590 100	37,98
CONGO	18 452	3 614	-80,41	127 238	11 232	-91,17
COTE D'IVOIRE	208 824	46 324	-77,82	1 493 385	337 170	-77,42
SENEGAL	6 862	1 409	-79,47	17 124	8 310	-51,47
MALI	343	18 186	5 202,04	773	120 467	15 484,35
BENIN	13 221	53 315	303,26	96 900	339 670	250,54
BURKINA FASO	221 510	109 560	-50,54	1 593 300	906 441	-43,11
GAMBIA	140	2 992	2 037,14	710	1 400	97,18
SEYCHELLES	2 352	0	-100,00	28 464	0	-100,00
UGANDA	31 591	0	-100,00	164 845	0	-100,00
NIGER	34 804	0	-100,00	234 080	0	-100,00
CHAD	0	7 299	-	0	49 450	-
SOUTH AFRICA	696	697	0,14	3 430	1 075	-68,66
MAURITIUS	620	0	-100,00	10 197	0	-100,00
AUSTRALIA	10 178	9 829	-3,43	48 236	46 120	-4,39
NEW ZEALAND	200	1 256	528,00	1 672	8 419	403,53
NEW CALEDONIA	255	219	-14,12	1 552	1 921	23,78
COOK ISLANDS	16 896	18 696	10,65	165 578	196 692	18,79
FIJI	156	0	-100,00	3 132	0	-100,00
KIRIBATI	475	683	43,79	6 520	9 150	40,34
SOLOMON ISLANDS	0	250	-	0	3 354	-
EAST TIMOR	1 090 315	1 308 838	20,04	9 216 521	9 912 398	7,55
UNITED STATES	3 788	18 530	389,18	35 328	207 312	486,82
CANADA	100	872	772,00	611	13 973	2 186,91
MEXICO	3 000	7 566	152,20	2 400	129 944	5 314,33
GUATEMALA	0	1 480	-	0	31 734	-
NICARAGUA	4 992	0	-100,00	52 272	0	-100,00
PANAMA	0	1 480	-	0	31 734	-
SURINAME	190	190	0,00	2 363	1 262	-46,59
CHILE	0	6 140	-	0	109 920	-
BRAZIL	0	240	-	0	2 976	-
COLOMBIA	215 499	4 779	-97,78	2 132 879	47 259	-97,78
BOLIVIA	19 968	19 968	0,00	209 088	195 648	-6,43
PARAGUAY	0	1 480	-	0	31 734	-
ECUADOR	0	1 480	-	0	31 734	-
PERU	8 960	8 594	-4,08	65 600	116 070	76,94
COSTA RICA	0	1 320	-	0	24 592	-
BERMUDA	12 884	11 044	-14,28	139 918	138 575	-0,96
VIRGIN ISLANDS (BRITISH)	0	540	-	0	7 500	-
UNITED KINGDOM	1 339	4 524	237,86	14 305	13 598	-4,94
NETHERLANDS	6 986	84 008	1 102,52	30 862	1 688 096	5 369,82
FRANCE	15 172	9 037	-40,44	75 813	44 799	-40,91
GERMANY, FED. REP. OF	5 998	4 457	-25,69	26 732	15 054	-43,69
AUSTRIA	1 050	260	-75,24	2 857	1 400	-51,00
BELGIUM	19 420	3 798	-80,44	32 328	16 900	-47,72
SWITZERLAND	807	500	-38,04	6 535	1 500	-77,05
DENMARK	300	1 823	507,67	2 083	8 181	292,75
NORWAY	200	0	-100,00	2 632	0	-100,00
SWEDEN	0	267	-	0	267	-
FINLAND	200	200	0,00	375	1 530	308,00
ITALY	1 319	1 524	15,54	7 482	7 740	3,45
SPAIN	235	1 545	557,45	4 456	1 650	-62,97
PORTUGAL	175	227	29,71	2 427	2 700	11,25
GREECE	122 454	6 159	-94,97	1 318 080	61 700	-95,32
POLAND	0	249	-	0	486	-
MALTA	0	200	-	0	750	-
SLOVENIA	600	0	-100,00	1 896	0	-100,00
CZECH REPUBLIC	150	128	-14,67	20	1 647	8 135,00
RUSSIA FEDERATION	0	96	-	0	1 020	-
<b>-KENDARAAN BERMOTOR RODA 4 D/</b>	<b>264 935 882</b>	<b>321 870 989</b>	<b>21,49</b>	<b>2 467 686 823</b>	<b>2 916 027 627</b>	<b>18,17</b>
JAPAN	17 027 935	17 654 605	3,68	184 436 359	167 372 387	-9,25
HONG KONG	202	422 340	208 979,21	2 200	2 290 000	103 990,91
KOREA, REPUBLIC OF	3 000	431 966	14 298,87	21 700	1 807 800	8 230,88
TAIWAN	1 450 590	2 137 455	47,35	10 613 009	14 036 047	32,25
CHINA	32 543	16 277	-49,98	415 740	170 256	-59,05

TABEL 5. PERKEMBANGAN EKSPOR INDONESIA MENURUT KOMODITI DAN NEGARA TUJUAN  
JANUARI-DESEMBER 2013 DAN 2014

KOMODITI / NEGARA TUJUAN	BERAT BERSIH (KG)		PERUB	NILAI FOB (US \$)		PERUB
	JAN-DES 2013	JAN-DES 2014	%	JAN-DES 2013	JAN-DES 2014	%
(1)	(2)	(3)	(4)	(5)	(6)	(7)
MONGOLIA	669 600	0	-100,00	10 448 410	0	-100,00
PAPUA NEW GUINEA	345 668	521 653	50,91	2 852 657	3 604 048	26,34
THAILAND	41 330 942	34 353 328	-16,88	414 461 996	382 871 739	-7,62
SINGAPORE	3 893 876	9 121 119	134,24	17 732 533	20 868 441	17,68
PHILIPPINES	34 292 223	58 028 727	69,22	359 285 908	564 074 510	57,00
MALAYSIA	11 718 372	8 282 901	-29,32	103 406 182	73 824 052	-28,61
MYANMAR	49 750	657 551	1 221,71	501 713	7 239 245	1 342,91
CAMBODIA	22 583	137 140	507,27	82 533	1 346 593	1 531,58
BRUNEI DARUSSALAM	2 194 440	3 852 870	75,57	19 942 473	35 904 050	80,04
LAO PEOPLE'S DEM. REP.	141 060	33 455	-76,28	1 364 540	302 235	-77,85
NEPAL	48 150	0	-100,00	377 055	0	-100,00
VIET NAM	2 095 810	2 129 620	1,61	14 584 996	13 200 492	-9,49
INDIA	10 108	399 364	3 850,97	96 380	1 417 743	1 370,99
PAKISTAN	372 055	4 841 647	1 201,33	3 244 514	29 629 812	813,23
BANGLADESH	209 580	155 570	-25,77	1 148 408	1 439 609	25,36
SRI LANKA	965 445	316 393	-67,23	10 586 146	3 498 336	-66,95
AFGHANISTAN	8 640	0	-100,00	86 678	0	-100,00
IRAQ	584 435	617 970	5,74	6 247 652	6 678 913	6,90
SAUDI ARABIA	66 330 065	77 818 255	17,32	629 964 512	743 683 245	18,05
KUWAIT	4 675 640	5 993 930	28,19	49 236 226	59 523 007	20,89
JORDAN	76 330	288 150	277,51	798 753	2 629 700	229,23
LEBANON	1 349 440	1 830 145	35,62	12 607 654	16 531 486	31,12
YEMEN	2 091 265	1 310 620	-37,33	19 786 147	10 724 732	-45,80
OMAN	6 282 870	8 812 535	40,26	63 912 308	91 065 445	42,48
UNITED ARAB EMIRATES	26 901 135	29 757 843	10,62	183 236 037	212 529 056	15,99
QATAR	2 704 050	3 804 025	40,68	27 402 172	37 479 884	36,78
BAHRAIN	1 281 230	2 894 720	125,93	13 355 448	29 627 589	121,84
EGYPT	1 764 980	1 836 130	4,03	18 110 544	17 303 408	-4,46
LIBYAN ARAB JAMAHIRIYA	0	70 625	-	0	617 363	-
TUNISIA	638 550	754 800	18,21	4 890 658	6 152 400	25,80
ALGERIA	1 661 385	870 695	-47,59	14 329 385	6 383 381	-55,45
SUDAN	4 220	12 885	205,33	32 348	110 823	242,60
ETHIOPIA	487 920	112 800	-76,88	4 262 028	1 001 540	-76,50
TANZANIA, UNITED REP. OF	0	14 900	-	0	45 879	-
MADAGASCAR	11 605	16 880	45,45	85 421	130 652	52,95
KENYA	16 850	25 830	53,29	170 104	174 023	2,30
MOZAMBIQUE	31 130	12 840	-58,75	262 698	104 708	-60,14
GHANA	25 315	0	-100,00	196 442	0	-100,00
ANGOLA	618 550	862 955	39,51	5 082 321	7 120 812	40,11
NIGERIA	190 815	96 030	-49,67	1 719 170	880 269	-48,80
GABON	60 060	37 800	-37,06	496 850	317 376	-36,12
SEYCHELLES	27 635	42 580	54,08	228 586	327 128	43,11
UGANDA	4 105	0	-100,00	148 401	0	-100,00
DJIBOUTI	12 885	18 160	40,94	122 874	163 219	32,83
SOUTH AFRICA	8 309 560	5 627 680	-32,27	74 758 627	49 652 097	-33,58
ZIMBABWE	4 320	5 450	26,16	38 222	52 140	36,41
ZAMBIA	0	1 070	-	0	8 701	-
MAURITIUS	71 940	16 350	-77,27	692 990	157 410	-77,29
RWANDA	0	17 165	-	0	151 529	-
AUSTRALIA	1 567 686	2 634 443	68,05	12 699 414	21 489 478	69,22
NEW ZEALAND	104 925	104 215	-0,68	783 030	677 455	-13,48
PALAU	0	2 455	-	0	17 097	-
NEW CALEDONIA	0	41 685	-	0	466 899	-
SAINT VINCENT AND THE GRENADINE	8 705	5 445	-37,45	64 457	45 604	-29,25
VANUATU	33 190	51 065	53,86	244 585	347 924	42,25
FIJI	277 335	282 353	1,81	2 401 797	2 613 272	8,80
KIRIBATI	2 410	0	-100,00	8 720	0	-100,00
SAMOA	0	3 750	-	0	41 450	-
SOLOMON ISLANDS	30 150	57 500	90,71	93 739	1 060 362	1 031,19
EAST TIMOR	3 232 485	5 013 027	55,08	15 367 381	22 029 788	43,35
UNITED STATES	5 635	397 402	6 952,39	62 954	985 235	1 465,01
MEXICO	5 262 465	8 000 244	52,02	49 997 159	74 062 879	48,13
GUATEMALA	351 030	458 725	30,68	3 198 775	4 431 798	38,55
HONDURAS	66 835	63 530	-4,95	502 615	578 642	15,13
NICARAGUA	157 980	315 830	99,92	1 260 756	2 505 250	98,71
PANAMA	966 060	1 421 775	47,17	9 427 193	13 844 738	46,86
SURINAME	13 750	38 240	178,11	85 516	411 929	381,70
CHILE	1 172 940	959 465	-18,20	8 166 484	6 091 737	-25,41
VENEZUELA	72 824	22 996	-68,42	575 829	172 494	-70,04
COLOMBIA	491 005	2 214 475	351,01	5 145 176	24 192 778	370,20
BOLIVIA	47 570	537 805	1 030,55	398 440	3 735 685	837,58
ECUADOR	1 178 340	4 379 720	271,69	11 844 287	42 556 856	259,30
PERU	3 413 270	4 681 465	37,15	28 165 115	39 953 928	41,86
GUYANA	11 250	17 500	55,56	124 698	180 264	44,56
TRINIDAD AND TOBAGO	130 825	281 632	115,27	1 319 629	2 609 692	97,76
BAHAMAS	21 195	7 050	-66,74	156 942	43 587	-72,23
JAMAICA	164 570	64 110	-61,04	1 567 870	551 251	-64,84
PUERTO RICO	71 140	30 230	-57,51	538 082	207 765	-61,39
DOMINICAN REPUBLIC	35 730	181 660	408,42	390 960	1 632 053	317,45
EL SALVADOR	69 310	103 730	49,66	536 814	803 037	49,59

TABEL 5. PERKEMBANGAN EKSPOR INDONESIA MENURUT KOMODITI DAN NEGARA TUJUAN  
JANUARI-DESEMBER 2013 DAN 2014

KOMODITI / NEGARA TUJUAN	BERAT BERSIH (KG)		PERUB	NILAI FOB (US \$)		PERUB
	JAN-DES 2013	JAN-DES 2014	%	JAN-DES 2013	JAN-DES 2014	%
(1)	(2)	(3)	(4)	(5)	(6)	(7)
COSTA RICA	390 690	1 188 095	204,10	3 492 920	11 970 765	242,72
HAITI	77 770	57 540	-26,01	632 085	433 824	-31,37
BARBADOS	76 870	126 585	64,67	597 178	921 412	54,29
ANTIGUA AND BARBUDA	17 170	44 285	157,92	153 154	364 094	137,73
ARUBA	41 400	17 215	-58,42	338 943	125 580	-62,95
BERMUDA	132 090	124 030	-6,10	1 111 584	951 197	-14,43
CAYMAN ISLANDS	0	33 700	-	0	313 973	-
DOMINICA	0	3 690	-	0	24 886	-
FRENCH POLYNESIA	54 615	37 115	-32,04	451 520	344 584	-23,68
GRENADA	3 750	11 040	194,40	41 566	104 855	152,26
NETHERLANDS ANTILLES	7 350	19 490	165,17	50 742	135 575	167,18
SAINT LUCIA	15 750	17 890	13,59	125 148	157 848	26,13
TURKS AND CAICOS ISLANDS	0	29 480	-	0	235 561	-
SAINT KITTS AND NEVIS	37 635	44 165	17,35	345 265	393 648	14,01
VIRGIN ISLANDS (BRITISH)	0	6 205	-	0	41 088	-
UNITED KINGDOM	12 000	0	-100,00	45 597	0	-100,00
NETHERLANDS	12 055	406 700	3 273,70	87 338	2 887 789	3 206,45
FRANCE	32 160	9 490	-70,49	461 330	60 028	-86,99
GERMANY, FED. REP. OF	7 865	380	-95,17	41 807	12 288	-70,61
BELGIUM	667 550	233 341	-65,05	5 156 096	1 835 945	-64,39
SWITZERLAND	0	2 221	-	0	35 469	-
GIBRALTAR	61 095	0	-100,00	467 425	0	-100,00
SWEDEN	0	2 050	-	0	11 000	-
FINLAND	0	6 280	-	0	96 156	-
IRELAND	301 700	0	-100,00	1 115 000	0	-100,00
ITALY	3 000	0	-100,00	8 000	0	-100,00
SPAIN	0	681	-	0	3 825	-
RUSSIA FEDERATION	921 900	0	-100,00	9 969 000	0	-100,00
<b>-SUKU CADANG MESIN</b>	<b>107 727 784</b>	<b>84 121 992</b>	<b>-21,91</b>	<b>708 027 444</b>	<b>762 871 836</b>	<b>7,75</b>
JAPAN	22 477 672	13 601 918	-39,49	85 051 838	71 900 345	-15,46
HONG KONG	359 343	257 432	-28,36	7 478 098	12 494 490	67,08
KOREA, REPUBLIC OF	9 285 786	8 989 329	-3,19	12 882 547	12 435 153	-3,47
TAIWAN	90 657	131 469	45,02	325 263	407 891	25,40
CHINA	215 148	312 676	45,33	5 741 531	4 786 763	-16,63
MONGOLIA	59 500	0	-100,00	500 000	0	-100,00
PAPUA NEW GUINEA	788 485	77 134	-90,22	5 183 134	852 327	-83,56
THAILAND	10 495 005	7 285 867	-30,58	34 684 555	30 625 266	-11,70
SINGAPORE	19 095 549	20 200 448	5,79	308 575 796	395 499 638	28,17
PHILIPPINES	1 200 962	1 035 485	-13,78	17 231 069	11 184 715	-35,09
MALAYSIA	2 580 589	2 235 159	-13,39	34 950 290	23 217 908	-33,57
MYANMAR	658 669	29 906	-95,46	650 691	246 029	-62,19
CAMBODIA	39	183	369,23	4 434	4 290	-3,25
BRUNEI DARUSSALAM	102 776	17 680	-82,80	1 492 682	239 016	-83,99
LAO PEOPLE'S DEM. REP.	54 145	149	-99,72	406 061	7 991	-98,03
VIET NAM	758 329	135 126	-82,18	16 207 255	1 145 140	-92,93
MALDIVES	51	0	-100,00	273	0	-100,00
INDIA	422 296	496 419	17,55	2 869 757	3 013 915	5,02
PAKISTAN	13 419	110 728	725,16	375 525	304 958	-18,79
BANGLADESH	19 233	2 467	-87,17	217 266	21 410	-90,15
SRI LANKA	1 356	26 894	1 883,33	21 250	35 109	65,22
IRAQ	195	32 645	16 641,03	16 848	221 961	1 217,43
IRAN (ISLAMIC REPUBLIC OF)	0	10	-	0	1 977	-
SAUDI ARABIA	152 644	1 401 330	818,04	175 734	726 028	313,14
KUWAIT	658	2	-99,70	48 828	3 484	-92,86
JORDAN	120 200	59 985	-50,10	38 800	34 000	-12,37
LEBANON	28 790	57 000	97,99	27 551	33 300	20,87
OMAN	2 484	187 606	7 452,58	32 394	427 290	1 219,04
TURKEY	1 664	1 670	0,36	27 019	24 500	-9,32
UNITED ARAB EMIRATES	1 256 904	7 417 005	490,10	3 978 400	11 944 281	200,23
QATAR	240 932	140 577	-41,65	2 983 681	141 164	-95,27
BAHRAIN	84	0	-100,00	2 709	0	-100,00
EGYPT	4 391	758 928	17 183,72	168 240	737 246	338,21
LIBYAN ARAB JAMAHIRIYA	790	0	-100,00	7 769	0	-100,00
TUNISIA	2	44	2 100,00	530	3 075	480,19
ALGERIA	187	50	-73,26	2 147	22 551	950,35
SUDAN	95	105	10,53	1 814	5 496	202,98
ERITREA	0	5 400	-	0	29 523	-
NAMIBIA	0	71 757	-	0	130 188	-
ETHIOPIA	306	446	45,75	16 136	24 363	50,99
TANZANIA, UNITED REP. OF	38 870	6 499	-83,28	377 091	17 937	-95,24
KENYA	0	1 066	-	0	3 397	-
MOZAMBIQUE	38 465	77 142	100,55	218 753	123 726	-43,44
BOTSWANA	183 060	0	-100,00	1 251 453	0	-100,00
EQUATORIAL GUINEA	0	50	-	0	7 646	-
GHANA	43 600	602 440	1 281,74	262 643	4 150 321	1 480,21
ANGOLA	49 028	1 894	-96,14	316 136	31 571	-90,01
CONGO	350	13 972	3 892,00	23 288	62 150	166,88
CAMEROON	380	4	-98,95	2 400	431	-82,04
NIGERIA	62 801	24 089	-61,64	514 842	131 363	-74,48

TABEL 5. PERKEMBANGAN EKSPOR INDONESIA MENURUT KOMODITI DAN NEGARA TUJUAN  
JANUARI-DESEMBER 2013 DAN 2014

KOMODITI / NEGARA TUJUAN	BERAT BERSIH (KG)		PERUB	NILAI FOB (US \$)		PERUB
	JAN-DES 2013	JAN-DES 2014	%	JAN-DES 2013	JAN-DES 2014	%
(1)	(2)	(3)	(4)	(5)	(6)	(7)
GABON	136 492	221 231	62,08	503 554	738 891	46,74
SENEGAL	146 039	0	-100,00	1 012 850	0	-100,00
UGANDA	11 288	3 092	-72,61	737 537	169 191	-77,06
SOUTH AFRICA	193 391	331 551	71,44	948 886	1 714 414	80,68
RWANDA	0	67	-	0	2 500	-
DEMOCRATIC REP. OF THE CONGO	0	1 027	-	0	24 613	-
AUSTRALIA	1 431 342	2 787 752	94,76	10 734 714	22 229 075	107,08
NEW ZEALAND	138 682	74 020	-46,63	827 391	254 533	-69,24
NEW CALEDONIA	11	0	-100,00	638	0	-100,00
FIJI	57	7	-87,72	10 150	1 395	-86,26
KIRIBATI	600	570	-5,00	3 000	1 239	-58,70
SOLOMON ISLANDS	0	183 276	-	0	572 546	-
EAST TIMOR	22 043 649	38 767	-99,82	372 127	97 847	-73,71
UNITED STATES	4 690 850	5 682 717	21,14	64 008 318	61 997 841	-3,14
CANADA	319 847	967 715	202,56	1 161 557	2 680 754	130,79
MEXICO	234 476	390 000	66,33	15 356 704	19 371 781	26,15
GUATEMALA	42	70	66,67	4 748	25 991	447,41
PANAMA	12	0	-100,00	599	0	-100,00
CHILE	263 632	193 775	-26,50	1 388 935	1 049 580	-24,43
VENEZUELA	0	12 040	-	0	503 541	-
ARGENTINA	255 590	38 023	-85,12	1 637 268	190 342	-88,37
BRAZIL	2 851 441	2 841 922	-0,33	13 822 359	13 657 906	-1,19
COLOMBIA	291	2	-99,31	14 365	258	-98,20
BOLIVIA	24	0	-100,00	1 953	0	-100,00
ECUADOR	63 502	67 250	5,90	273 856	278 064	1,54
PERU	69 920	83 092	18,84	341 869	334 706	-2,10
HAITI	375	0	-100,00	20 351	0	-100,00
UNITED KINGDOM	945 789	647 010	-31,59	21 493 619	13 935 109	-35,17
NETHERLANDS	56 524	133 492	136,17	575 390	1 418 966	146,61
FRANCE	77 182	71 747	-7,04	2 642 017	2 719 384	2,93
GERMANY, FED. REP. OF	931 343	755 752	-18,85	13 221 784	14 563 651	10,15
AUSTRIA	3 050	57	-98,13	6 041	1 025	-83,03
BELGIUM	789 595	911 042	15,38	3 711 492	4 458 608	20,13
SWITZERLAND	158	498	215,19	4 027	68 767	1 607,65
DENMARK	1 786	341	-80,91	69 329	50 533	-27,11
NORWAY	6 266	4 064	-35,14	500 008	349 796	-30,04
SWEDEN	40 050	9 184	-77,07	286 050	108 678	-62,01
FINLAND	9 081	1 150	-87,34	46 874	6 575	-85,97
IRELAND	23 528	8 420	-64,21	975 995	1 610 209	64,98
ITALY	352 490	922 951	161,84	3 301 493	7 274 611	120,34
SPAIN	85	645	658,82	5 960	2 969	-50,18
GREECE	0	53	-	0	1 987	-
ANDORRA	11 000	0	-100,00	36 170	0	-100,00
HUNGARY	62	0	-100,00	17 347	0	-100,00
POLAND	0	50	-	0	8 923	-
ROMANIA	1 329	1 006	-24,30	31 759	86 021	170,86
AZERBAIJAN	4 580	3	-99,93	36 577	1 050	-97,13
KAZAKHSTAN	1 717	450	-73,79	13 501	31 053	130,01
TURKMENISTAN	0	18	-	0	1 050	-
MALTA	0	77 348	-	0	20 823	-
CZECH REPUBLIC	1 362	1 362	0,00	19 678	20 550	4,43
REP. OF MACEDONIA	5	0	-100,00	517	0	-100,00
RUSSIA FEDERATION	713 360	849 198	19,04	2 503 566	2 773 167	10,77
<b>-SUKU CADANG KENDARAAN</b>	<b>235 394 319</b>	<b>257 178 479</b>	<b>9,25</b>	<b>1 853 336 514</b>	<b>2 090 837 203</b>	<b>12,81</b>
JAPAN	47 558 946	49 947 168	5,02	287 827 377	298 985 454	3,88
HONG KONG	51 701	44 199	-14,51	525 821	535 836	1,90
KOREA, DEM. PEOPLE'S REP.	29	0	-100,00	63	0	-100,00
KOREA, REPUBLIC OF	436 436	481 072	10,23	3 499 783	3 197 381	-8,64
TAIWAN	3 376 727	3 712 673	9,95	32 794 856	39 310 449	19,87
CHINA	3 039 114	3 039 746	0,02	51 067 439	45 947 265	-10,03
MONGOLIA	134 203	0	-100,00	900 946	0	-100,00
PAPUA NEW GUINEA	6 013	53 112	783,29	61 624	315 948	412,70
THAILAND	43 932 148	42 950 523	-2,23	364 223 195	378 295 887	3,86
SINGAPORE	21 305 760	27 355 994	28,40	190 533 791	226 660 247	18,96
PHILIPPINES	20 676 477	22 227 912	7,50	145 522 998	151 689 412	4,24
MALAYSIA	30 496 749	28 016 978	-8,13	227 500 850	246 191 504	8,22
MYANMAR	18 415	17 017	-7,59	106 790	120 898	13,21
CAMBODIA	56 964	54 524	-4,28	165 753	156 771	-5,42
BRUNEI DARUSSALAM	65 130	25 332	-61,11	501 809	151 407	-69,83
LAO PEOPLE'S DEM. REP.	0	170	-	0	1 699	-
NEPAL	23	0	-100,00	425	0	-100,00
VIET NAM	8 575 440	8 537 845	-0,44	80 005 968	79 197 012	-1,01
MALDIVES	5 991	3 217	-46,30	66 297	28 922	-56,38
INDIA	4 478 155	6 754 324	50,83	33 974 694	56 475 001	66,23
PAKISTAN	1 902 951	1 805 873	-5,10	16 126 147	13 947 070	-13,51
BANGLADESH	404 799	238 082	-41,19	754 173	410 623	-45,55
SRI LANKA	180 996	108 146	-40,25	507 379	454 731	-10,38
AFGHANISTAN	10	0	-100,00	500	0	-100,00
IRAN (ISLAMIC REPUBLIC OF)	68 945	329 029	377,23	274 083	1 171 286	327,35

TABEL 5. PERKEMBANGAN EKSPOR INDONESIA MENURUT KOMODITI DAN NEGARA TUJUAN  
JANUARI-DESEMBER 2013 DAN 2014

KOMODITI / NEGARA TUJUAN	BERAT BERSIH (KG)		PERUB	NILAI FOB (US \$)		PERUB
	JAN-DES 2013	JAN-DES 2014	%	JAN-DES 2013	JAN-DES 2014	%
(1)	(2)	(3)	(4)	(5)	(6)	(7)
SAUDI ARABIA	611 348	310 068	-49,28	3 802 359	1 883 171	-50,47
ISRAEL	39 868	29 894	-25,02	308 778	238 155	-22,87
KUWAIT	194 558	185 712	-4,55	736 808	808 937	9,79
JORDAN	21 554	11 711	-45,67	64 401	38 212	-40,67
LEBANON	10 228	7 040	-31,17	397 216	63 165	-84,10
YEMEN	153 531	109 395	-28,75	954 313	652 847	-31,59
OMAN	184 744	137 699	-25,46	658 641	382 598	-41,91
SYRIA ARAB REPUBLIC	0	150	-	0	876	-
TURKEY	1 161 772	956 949	-17,63	13 036 120	9 657 685	-25,92
UNITED ARAB EMIRATES	1 435 563	2 293 420	59,76	3 828 016	7 948 283	107,63
QATAR	25 841	28 924	11,93	267 127	212 171	-20,57
BAHRAIN	16 423	6 486	-60,51	177 656	42 943	-75,83
CYPRUS	42 244	41 890	-0,84	161 352	193 242	19,76
EGYPT	868 726	920 569	5,97	4 267 657	4 686 707	9,82
MOROCCO	35 064	7 431	-78,81	91 663	26 728	-70,84
TUNISIA	157 566	125 941	-20,07	420 755	320 460	-23,84
ALGERIA	0	1 616	-	0	19 167	-
ETHIOPIA	3 385	0	-100,00	16 152	0	-100,00
TANZANIA, UNITED REP. OF	1 984	5 584	181,45	2 040	7 260	255,88
KENYA	71	1 446	1 936,62	50	4 690	9 280,00
TOGO	3 742	46 225	1 135,30	6 575	40 841	521,16
GHANA	12 898	25 737	99,54	7 967	25 109	215,16
GUINEA	1 130	20 477	1 712,12	20 697	66 359	220,62
ANGOLA	20 598	9 756	-52,64	82 910	134 116	61,76
CONGO	380	1 426	275,26	509	431	-15,32
CAMEROON	221	0	-100,00	405	0	-100,00
NIGERIA	1 225	175	-85,71	21 478	3 094	-85,59
GABON	1 355	507	-62,58	4 548	1 394	-69,35
COTE D'IVOIRE	0	19 824	-	0	58 422	-
SENEGAL	6 538	2 933	-55,14	2 747	605	-77,98
MAURITANIA	0	12	-	0	633	-
MALI	48	95	97,92	4 443	1 825	-58,92
BENIN	133	0	-100,00	1 728	0	-100,00
BURKINA FASO	38 047	4 302	-88,69	341 411	43 527	-87,25
SEYCHELLES	4 867	2 615	-46,27	35 445	35 011	-1,22
UGANDA	2 435	150	-93,84	140 287	13 857	-90,12
SOUTH AFRICA	1 561 473	1 084 674	-30,54	16 961 774	12 200 717	-28,07
MAURITIUS	3 403	2 608	-23,36	11 336	9 615	-15,18
DEMOCRATIC REP. OF THE CONGO	109 559	18 000	-83,57	209 938	33 900	-83,85
AUSTRALIA	1 578 081	1 134 310	-28,12	15 768 577	11 350 133	-28,02
NEW ZEALAND	31 562	24 396	-22,70	348 742	274 412	-21,31
PALAU	50	0	-100,00	1 283	0	-100,00
NEW CALEDONIA	0	250	-	0	180	-
SAINT VINCENT AND THE GRENADINE	2 561	513	-79,97	19 047	7 971	-58,15
VANUATU	2 752	1 220	-55,67	30 202	15 505	-48,66
COOK ISLANDS	2 348	0	-100,00	20 596	0	-100,00
FIJI	89 080	10 691	-88,00	825 136	110 452	-86,61
KIRIBATI	375	0	-100,00	2 125	0	-100,00
SOLOMON ISLANDS	50	39 607	79 114,00	2 079	183 144	8 709,24
EAST TIMOR	1 062 391	1 170 346	10,16	1 795 002	1 575 574	-12,22
UNITED STATES	7 479 276	7 779 370	4,01	63 300 476	64 535 985	1,95
CANADA	293 815	312 137	6,24	2 887 164	1 552 943	-46,21
MEXICO	1 252 341	7 753 261	519,10	26 993 369	130 737 694	384,33
GUATEMALA	11 744	14 681	25,01	104 948	127 111	21,12
HONDURAS	61 562	61 038	-0,85	252 750	222 733	-11,88
NICARAGUA	5 641	6 578	16,61	66 574	79 506	19,43
PANAMA	35 119	20 702	-41,05	266 437	165 898	-37,73
SURINAME	2	0	-100,00	231	0	-100,00
CHILE	86 682	46 793	-46,02	411 099	248 131	-39,64
VENEZUELA	654	15 332	2 244,34	11 437	122 208	968,53
ARGENTINA	1 883 003	1 267 413	-32,69	17 279 839	8 946 769	-48,22
BRAZIL	9 565 294	9 861 516	3,10	130 186 980	144 591 910	11,06
COLOMBIA	763 259	905 691	18,66	6 349 685	7 063 198	11,24
BOLIVIA	3 782	16 900	346,85	42 667	266 864	525,46
URUGUAY	1 889	170	-91,00	15 631	1 096	-92,99
PARAGUAY	0	4 853	-	0	38 319	-
ECUADOR	33 802	27 394	-18,96	207 842	140 162	-32,56
PERU	218 090	109 953	-49,58	1 370 540	411 316	-69,99
TRINIDAD AND TOBAGO	2 190	2 245	2,51	24 696	24 042	-2,65
BAHAMAS	858	316	-63,17	7 141	4 473	-37,36
JAMAICA	1 039	370	-64,39	14 413	4 965	-65,55
PUERTO RICO	4 525	7 452	64,69	25 122	33 616	33,81
DOMINICAN REPUBLIC	32 927	16 741	-49,16	217 459	80 893	-62,80
EL SALVADOR	5 875	0	-100,00	38 666	0	-100,00
COSTA RICA	7 595	7 470	-1,65	68 640	67 933	-1,03
HAITI	16 199	54	-99,67	359 046	598	-99,83
BARBADOS	7 101	14 914	110,03	78 001	127 705	63,72
ANTIGUA AND BARBUDA	724	639	-11,74	7 529	7 438	-1,21
ARUBA	318	1 150	261,64	1 920	9 471	393,28
BERMUDA	4 906	1 902	-61,23	57 737	18 235	-68,42

TABEL 5. PERKEMBANGAN EKSPOR INDONESIA MENURUT KOMODITI DAN NEGARA TUJUAN  
JANUARI-DESEMBER 2013 DAN 2014

KOMODITI / NEGARA TUJUAN	BERAT BERSIH (KG)		PERUB	NILAI FOB (US \$)		PERUB
	JAN-DES 2013	JAN-DES 2014	%	JAN-DES 2013	JAN-DES 2014	%
(1)	(2)	(3)	(4)	(5)	(6)	(7)
DOMINICA	631	1 024	62,28	6 358	12 668	99,25
FRENCH POLYNESIA	200	152	-24,00	1 500	418	-72,13
GRENADA	638	700	9,72	7 412	9 911	33,72
NETHERLANDS ANTILLES	772	599	-22,41	9 273	5 763	-37,85
SAINT LUCIA	223	1 029	361,43	3 297	9 132	176,98
TURKS AND CAICOS ISLANDS	0	24	-	0	329	-
GAUDELOUPE	698	332	-52,44	6 419	4 991	-22,25
SAINT KITTS AND NEVIS	302	891	195,03	4 381	6 947	58,57
VIRGIN ISLANDS (BRITISH)	1 048	249	-76,24	3 719	1 812	-51,28
UNITED KINGDOM	1 380 375	1 538 329	11,44	18 795 508	22 123 863	17,71
NETHERLANDS	4 863 882	8 731 123	79,51	24 244 760	42 373 673	74,77
FRANCE	92 602	297 308	221,06	693 824	1 767 754	154,78
GERMANY, FED. REP. OF	5 611 223	7 980 378	42,22	27 971 812	38 129 254	36,31
AUSTRIA	484	1 839	279,96	15 952	18 281	14,60
BELGIUM	368 477	184 728	-49,87	2 394 819	1 310 598	-45,27
SWITZERLAND	2	37	1 750,00	31	390	1 158,06
DENMARK	21 102	12 992	-38,43	218 483	149 791	-31,44
NORWAY	163 159	333 933	104,67	998 494	1 721 890	72,45
SWEDEN	1 369 605	1 474 598	7,67	7 993 018	8 387 688	4,94
FINLAND	461 126	334 716	-27,41	2 488 209	1 820 693	-26,83
IRELAND	210	152	-27,62	2 990	1 487	-50,27
ITALY	1 188 642	1 352 671	13,80	5 948 310	6 435 371	8,19
SPAIN	61 123	69 358	13,47	423 316	460 523	8,79
PORTUGAL	44 584	35 876	-19,53	261 479	225 163	-13,89
GREECE	138 915	139 850	0,67	886 614	1 050 871	18,53
HUNGARY	178 285	120 501	-32,41	710 413	468 356	-34,07
POLAND	217 871	255 378	17,22	831 425	1 098 247	32,09
ROMANIA	0	15 881	-	0	64 608	-
BULGARIA	113 769	154 847	36,11	374 293	496 045	32,53
ALBANIA	1 991	0	-100,00	17 339	0	-100,00
KAZAKHSTAN	0	5 150	-	0	57 271	-
UKRAINE	35 798	17 457	-51,23	319 488	170 295	-46,70
LITHUANIA	155 866	117 635	-24,53	646 788	482 622	-25,38
LATVIA	63 893	105	-99,84	251 048	2 407	-99,04
ESTONIA	4	46 877	1 171 825,00	39	187 223	479 958,97
GEORGIA	342	200	-41,52	2 857	650	-77,25
MALTA	1 367	620	-54,65	20 649	8 780	-57,48
SLOVAKIA	16 467	26 947	63,64	58 381	106 064	81,68
CZECH REPUBLIC	7 055	12 495	77,11	31 311	84 015	168,32
RUSSIA FEDERATION	777 482	1 148 753	47,75	3 243 614	5 331 220	64,36
<b>-UBI KAYU OLAHAN</b>	<b>127 024 731</b>	<b>78 963 479</b>	<b>-37,84</b>	<b>32 111 406</b>	<b>19 924 791</b>	<b>-37,95</b>
JAPAN	0	211	-	0	762	-
HONG KONG	338	225	-33,43	912	704	-22,81
KOREA, REPUBLIC OF	14 280 688	6 464 387	-54,73	3 502 287	1 653 806	-52,78
TAIWAN	221 714	32 049	-85,54	55 143	91 985	66,81
CHINA	111 003 182	71 347 787	-35,72	26 706 142	16 947 821	-36,54
SINGAPORE	8 055	44 368	450,81	28 109	116 637	314,95
PHILIPPINES	0	110	-	0	110	-
MALAYSIA	108 811	37 255	-65,76	233 219	33 044	-85,83
BRUNEI DARUSSALAM	46 060	46 200	0,30	159 599	160 083	0,30
VIET NAM	553	0	-100,00	2 775	0	-100,00
PAKISTAN	39 300	0	-100,00	8 922	0	-100,00
SAUDI ARABIA	540	0	-100,00	1 154	0	-100,00
OMAN	30	0	-100,00	56	0	-100,00
UNITED ARAB EMIRATES	8 280	0	-100,00	4 910	0	-100,00
AUSTRALIA	57 489	26 654	-53,64	118 198	55 798	-52,79
NEW ZEALAND	212 864	72 100	-66,13	96 707	29 313	-69,69
UNITED STATES	788 434	702 685	-10,88	705 225	497 687	-29,43
CANADA	0	2 681	-	0	11 602	-
UNITED KINGDOM	172 548	84 777	-50,87	320 896	98 797	-69,21
NETHERLANDS	75 345	101 990	35,36	165 902	226 642	36,61
HUNGARY	500	0	-100,00	1 250	0	-100,00
<b>-INDUSTRI LAINNYA</b>	<b>4 205 817 024</b>	<b>3 767 430 538</b>	<b>-10,42</b>	<b>10 045 725 578</b>	<b>10 264 519 487</b>	<b>2,18</b>
JAPAN	133 866 513	148 102 318	10,63	1 558 684 051	1 825 255 556	17,10
HONG KONG	15 849 369	15 353 007	-3,13	65 202 725	66 404 253	1,84
KOREA, DEM. PEOPLE'S REP.	3 518	0	-100,00	63 475	0	-100,00
KOREA, REPUBLIC OF	112 725 544	128 884 408	14,33	202 382 032	195 509 138	-3,40
TAIWAN	101 813 891	81 689 674	-19,77	133 402 697	123 588 728	-7,36
CHINA	686 561 333	1 136 027 508	65,47	507 235 375	965 092 401	90,27
MONGOLIA	409 725	118 697	-71,03	1 251 877	523 566	-58,18
MACAU	8 331	29 832	258,08	43 997	353 903	704,38
PAPUA NEW GUINEA	10 048 392	9 886 118	-1,61	17 352 115	13 276 712	-23,49
THAILAND	138 131 455	121 317 972	-12,17	759 241 845	527 651 719	-30,50
SINGAPORE	515 477 525	277 218 022	-46,22	1 507 238 194	1 485 939 409	-1,41
PHILIPPINES	111 108 445	135 384 466	21,85	290 824 505	265 726 755	-8,63
MALAYSIA	687 547 522	264 167 645	-61,58	746 324 112	434 290 075	-41,81
MYANMAR	8 866 382	12 754 506	43,85	22 163 063	39 708 428	79,16
CAMBODIA	2 108 722	1 476 206	-30,00	5 006 680	6 749 467	34,81

TABEL 5. PERKEMBANGAN EKSPOR INDONESIA MENURUT KOMODITI DAN NEGARA TUJUAN  
JANUARI-DESEMBER 2013 DAN 2014

KOMODITI / NEGARA TUJUAN	BERAT BERSIH (KG)		PERUB	NILAI FOB (US \$)		PERUB
	JAN-DES 2013	JAN-DES 2014	%	JAN-DES 2013	JAN-DES 2014	%
(1)	(2)	(3)	(4)	(5)	(6)	(7)
BRUNEI DARUSSALAM	7 964 713	5 260 062	-33,96	5 055 457	3 705 324	-26,71
LAO PEOPLE'S DEM. REP.	2 076	43 862	2 012,81	44 883	429 035	855,90
NEPAL	320 689	547 361	70,68	441 774	789 942	78,81
BHUTAN	0	938	-	0	7 017	-
VIET NAM	50 525 842	50 621 857	0,19	195 349 404	195 046 302	-0,16
MALDIVES	3 004 056	3 710 472	23,52	3 092 069	4 173 650	34,98
INDIA	46 296 952	58 441 172	26,23	146 050 197	201 036 192	37,65
PAKISTAN	26 796 067	25 005 034	-6,68	20 691 496	26 091 682	26,10
BANGLADESH	30 719 525	22 351 711	-27,24	28 270 767	30 468 376	7,77
SRI LANKA	6 974 976	13 622 148	95,30	16 144 738	19 169 658	18,74
AFGHANISTAN	38 817	27 382	-29,46	1 460 654	1 095 060	-25,03
IRAQ	8 602 454	11 197 419	30,17	11 926 551	11 502 049	-3,56
IRAN (ISLAMIC REPUBLIC OF)	1 787 297	1 573 635	-11,95	5 848 008	4 495 412	-23,13
SAUDI ARABIA	20 699 409	26 697 604	28,98	56 518 369	53 717 266	-4,96
ISRAEL	2 480 917	1 920 260	-22,60	7 330 373	4 856 167	-33,75
KUWAIT	8 929 869	15 180 243	69,99	6 962 102	8 631 056	23,97
JORDAN	1 911 892	1 978 299	3,47	4 147 601	4 375 185	5,49
LEBANON	3 228 610	4 907 672	52,01	5 503 104	5 314 294	-3,43
YEMEN	1 175 667	650 357	-44,68	5 627 301	2 618 677	-53,46
OMAN	889 615	1 426 944	60,40	3 845 330	3 793 600	-1,35
SYRIA ARAB REPUBLIC	140 142	294 349	110,04	346 823	593 515	71,13
TURKEY	27 184 779	31 264 580	15,01	47 800 228	40 733 717	-14,78
UNITED ARAB EMIRATES	57 848 401	49 329 517	-14,73	72 642 085	118 716 656	63,43
QATAR	1 837 836	1 719 197	-6,46	7 689 509	5 312 557	-30,91
BAHRAIN	1 727 112	1 829 271	5,92	2 781 514	2 037 153	-26,76
CYPRUS	403 653	323 774	-19,79	1 267 445	1 053 744	-16,86
EGYPT	10 691 427	15 625 677	46,15	37 206 261	54 655 127	46,90
LIBYAN ARAB JAMAHIRIYA	1 018 198	521 541	-48,78	2 936 541	1 545 063	-47,38
MOROCCO	1 368 469	843 397	-38,37	5 296 842	3 280 851	-38,06
TUNISIA	2 320 365	794 173	-65,77	7 352 296	2 716 010	-63,06
ALGERIA	6 864 504	7 322 605	6,67	28 534 309	35 976 275	26,08
SUDAN	439 563	604 595	37,54	2 241 060	2 797 199	24,82
ERITREA	272 700	167 920	-38,42	402 600	251 490	-37,53
NAMIBIA	90 211	98 682	9,39	68 240	261 694	283,49
ETHIOPIA	22 873	63 992	179,77	491 065	406 920	-17,14
TANZANIA, UNITED REP. OF	925 966	2 685 138	189,98	3 803 585	10 608 866	178,92
MADAGASCAR	1 232 197	927 379	-24,74	1 003 585	699 414	-30,31
SOMALIA	14 183	10 653	-24,89	120 375	35 433	-70,56
KENYA	2 893 947	881 785	-69,53	10 904 965	4 006 681	-63,26
REUNION	397 478	556 615	40,04	698 429	787 670	12,78
MOZAMBIQUE	1 330 676	1 033 650	-22,32	1 855 414	1 571 070	-15,33
BOTSWANA	214	15	-92,99	28	74	164,29
EQUATORIAL GUINEA	36 422	47 488	30,38	90 822	182 830	101,31
TOGO	621 008	631 912	1,76	1 216 324	951 179	-21,80
GHANA	8 500 845	6 783 947	-20,20	22 166 776	18 275 884	-17,55
LIBERIA	168 598	58 388	-65,37	411 389	219 092	-46,74
GUINEA	1 167 839	508 450	-56,46	1 584 390	1 108 549	-30,03
ANGOLA	2 959 969	2 313 381	-21,84	5 088 846	4 712 837	-7,39
CONGO	57 372	154 668	169,59	88 066	829 280	841,66
CAMEROON	138 927	230 436	65,87	525 520	1 299 108	147,20
NIGERIA	23 574 617	20 465 243	-13,19	50 595 639	43 907 230	-13,22
SIERRA LEONE	102 358	47 100	-53,99	289 924	209 166	-27,85
GABON	234 487	391 133	66,80	1 103 228	2 645 352	139,78
COTE D'IVOIRE	675 935	635 787	-5,94	3 186 799	2 784 134	-12,64
SENEGAL	737 531	982 653	33,24	2 689 257	3 336 322	24,06
MAURITANIA	228 991	12 266	-94,64	859 254	175 063	-79,63
MALI	39 178	17 083	-56,40	133 617	16 308	-87,79
BENIN	1 226 265	238 540	-80,55	2 051 678	628 221	-69,38
BURKINA FASO	461 942	862 759	86,77	1 916 534	3 521 625	83,75
GUINEA BISSAU	0	5 900	-	0	27 301	-
GAMBIA	45 890	141 985	209,40	119 810	146 973	22,67
SEYCHELLES	534 959	212 340	-60,31	889 809	510 851	-42,59
UGANDA	226 171	137 752	-39,09	2 303 747	986 477	-57,18
CENTRAL AFRICAN REPUBLIC	0	14	-	0	5 192	-
NIGER	45 840	5 491	-88,02	444 214	118 732	-73,27
CHAD	0	6 944	-	0	232 237	-
DJIBOUTI	614 229	449 745	-26,78	2 206 893	1 877 899	-14,91
SAO TOME AND PRINCIPE	49 515	31 853	-35,67	50 845	74 018	45,58
SWAZILAND	140 543	124 035	-11,75	775 798	663 480	-14,48
SOUTH AFRICA	14 742 993	12 322 316	-16,42	65 229 636	51 758 415	-20,65
ZIMBABWE	2 845	62 066	2 081,58	19 894	277 183	1 293,30
ZAMBIA	6 717	3 239	-51,78	129 584	68 112	-47,44
MALAWI	56 018	166 804	197,77	74 582	462 794	520,52
COMOROS	104 585	62 689	-40,06	116 517	73 497	-36,92
MAURITIUS	595 760	491 814	-17,45	1 390 098	3 188 891	129,40
RWANDA	2 985	5 043	68,94	30 000	23 206	-22,65
MAYOTTE	3 287	11 195	240,58	2 642	14 590	452,23
DEMOCRATIC REP. OF THE CONGO	505 811	298 013	-41,08	1 578 735	312 687	-80,19
AUSTRALIA	174 996 563	271 194 386	54,97	471 907 540	691 593 228	46,55
NEW ZEALAND	6 681 026	11 509 463	72,27	13 449 372	20 337 977	51,22



TABEL 5. PERKEMBANGAN EKSPOR INDONESIA MENURUT KOMODITI DAN NEGARA TUJUAN  
JANUARI-DESEMBER 2013 DAN 2014

KOMODITI / NEGARA TUJUAN	BERAT BERSIH (KG)		PERUB	NILAI FOB (US \$)		PERUB
	JAN-DES 2013	JAN-DES 2014	%	JAN-DES 2013	JAN-DES 2014	%
(1)	(2)	(3)	(4)	(5)	(6)	(7)
MICRONESIA, FED. STATES OF	390	521	33,59	18 554	15 540	-16,24
GUAM	136 490	612 806	348,98	126 798	374 729	195,53
PALAU	17 062	45 705	167,88	26 082	76 019	191,46
NAURU	0	259	-	0	3 826	-
NEW CALEDONIA	561 634	315 148	-43,89	593 137	468 231	-21,06
NORTHERN MARIANA ISLANDS	5 780	52 283	804,55	11 002	29 128	164,75
SAINT VINCENT AND THE GRENADINE	7 535	1 708	-77,33	12 697	3 072	-75,81
VANUATU	140 269	51 018	-63,63	341 561	172 666	-49,45
WALLIS AND FUTUNA ISLANDS	4 040	5 517	36,56	9 087	4 976	-45,24
AMERICAN SAMOA	34 978	25 581	-26,87	89 459	510 500	470,65
COOK ISLANDS	35 249	27 872	-20,93	38 879	63 739	63,94
FIJI	271 122	332 094	22,49	724 496	1 162 738	60,49
KIRIBATI	63 193	159 665	152,66	74 034	152 452	105,92
MARSHALL ISLANDS	2 448	4 506	84,07	15 093	20 902	38,49
SAMOA	64 503	275 010	326,35	159 005	194 335	22,22
SOLOMON ISLANDS	628 312	1 842 537	193,25	2 580 103	6 075 199	135,46
TONGA	133 034	190 386	43,11	198 145	359 984	81,68
TUVALU	8 481	0	-100,00	17 681	0	-100,00
CHRISTMAS ISLANDS	20	111	455,00	13	250	1 823,08
TOKELAU	714	0	-100,00	642	0	-100,00
EAST TIMOR	40 342 494	37 948 903	-5,93	38 303 389	34 304 037	-10,44
UNITED STATES	311 821 096	286 169 985	-8,23	1 165 658 070	1 224 899 398	5,08
CANADA	3 399 569	5 769 029	69,70	29 494 207	35 113 931	19,05
MEXICO	2 498 682	5 315 640	112,74	21 407 347	44 219 909	106,56
GUATEMALA	369 741	687 436	85,92	1 781 526	3 308 877	85,73
HONDURAS	201 219	172 011	-14,52	744 990	716 452	-3,83
NICARAGUA	40 048	95 225	137,78	199 859	743 875	272,20
PANAMA	1 486 127	902 807	-39,25	10 121 530	4 853 200	-52,05
CUBA	1 680	78	-95,36	2 577	90	-96,51
CURACAO	250	0	-100,00	200	0	-100,00
SURINAME	195 687	868 842	344,00	553 147	2 231 658	303,45
CHILE	6 200 216	4 104 731	-33,80	27 776 249	18 866 947	-32,08
VENEZUELA	3 248 195	614 617	-81,08	3 643 268	550 684	-84,88
ARGENTINA	14 065 148	3 839 870	-72,70	39 677 997	27 434 144	-30,86
BRAZIL	8 667 796	8 884 245	2,50	59 405 880	53 916 185	-9,24
COLOMBIA	1 547 178	2 043 837	32,10	11 219 290	13 195 086	17,61
BOLIVIA	28 338	48 814	72,26	128 577	752 663	485,38
URUGUAY	265 994	278 140	4,57	747 396	802 185	7,33
PARAGUAY	391 259	760 169	94,29	1 179 279	1 866 406	58,27
ECUADOR	1 568 067	2 196 763	40,09	8 255 722	9 899 875	19,92
PERU	7 620 390	7 821 355	2,64	26 592 433	27 229 745	2,40
GUYANA	51 335	74 487	45,10	296 465	301 755	1,78
TRINIDAD AND TOBAGO	220 330	335 148	52,11	813 578	1 149 239	41,26
BAHAMAS	4 870	20 211	315,01	19 696	119 939	508,95
JAMAICA	13 631	33 322	144,46	26 921	108 877	304,43
PUERTO RICO	21 540 098	58 495	-99,73	16 185 549	105 231	-99,35
BELIZE	2 480	1 216	-50,97	1 578	12 922	718,88
DOMINICAN REPUBLIC	878 370	327 824	-62,68	1 996 950	1 349 822	-32,41
EL SALVADOR	143 262	338 755	136,46	651 292	1 594 668	144,85
COSTA RICA	455 954	247 986	-45,61	1 072 243	507 050	-52,71
HAITI	131 751	129 010	-2,08	823 208	553 897	-32,71
BARBADOS	11 729	57 324	388,74	90 790	24 973	-72,49
ANTIGUA AND BARBUDA	1 771	20 361	1 049,69	13 998	96 017	585,93
ANGUILLA	5 859	35 915	512,99	5 925	29 174	392,39
ARUBA	5 937	42 991	624,12	4 324	25 372	486,77
BERMUDA	12 234	205	-98,32	37 264	2 371	-93,64
CAPE VERDE	86 890	20 119	-76,85	178 270	63 800	-64,21
CAYMAN ISLANDS	1 200	7 243	503,58	774	2 896	274,16
DOMINICA	7	1	-85,71	2 912	600	-79,40
FRENCH GUIANA	16 011	6 442	-59,77	23 501	11 155	-52,53
FRENCH POLYNESIA	337 484	369 794	9,57	394 723	474 346	20,17
GRENADA	17 224	2 950	-82,87	12 570	4 723	-62,43
MARTINIQUE	24 542	26 824	9,30	65 194	70 930	8,80
NETHERLANDS ANTILLES	218 649	116 083	-46,91	168 021	363 771	116,50
SAINT LUCIA	1 361	5 293	288,91	30 240	33 899	12,10
TURKS AND CAICOS ISLANDS	972	20 546	2 013,79	9 182	34 173	272,17
GUADELOUPE	300 766	206 473	-31,35	752 124	391 378	-47,96
SAINT KITTS AND NEVIS	19 085	20 669	8,30	33 934	32 285	-4,86
VIRGIN ISLANDS (BRITISH)	52 534	15 031	-71,39	121 459	34 956	-71,22
U.S. VIRGIN ISLANDS	32 563	16	-99,95	16 920	1 730	-89,78
UNITED KINGDOM	16 513 616	11 197 589	-32,19	100 616 101	102 429 694	1,80
NETHERLANDS	185 081 509	25 078 440	-86,45	238 187 134	112 754 160	-52,66
FRANCE	12 234 067	13 366 355	9,26	69 852 267	73 818 328	5,68
GERMANY, FED. REP. OF	41 299 095	39 062 154	-5,42	397 586 241	405 340 714	1,95
AUSTRIA	801 561	366 560	-54,27	10 314 512	4 060 691	-60,63
BELGIUM	10 179 529	10 619 127	4,32	44 308 620	27 796 255	-37,27
SWITZERLAND	505 611	374 378	-25,96	6 226 420	4 338 489	-30,32
LUXEMBOURG	884	13 890	1 471,27	379 088	426 342	12,47
GIBRALTAR	0	14 500 000	-	0	12 060 000	-
MONACO	1 141	179 462	15 628,48	29 683	49 252	65,93

TABEL 5. PERKEMBANGAN EKSPOR INDONESIA MENURUT KOMODITI DAN NEGARA TUJUAN  
JANUARI-DESEMBER 2013 DAN 2014

KOMODITI / NEGARA TUJUAN	BERAT BERSIH (KG)		PERUB	NILAI FOB (US \$)		PERUB
	JAN-DES 2013	JAN-DES 2014	%	JAN-DES 2013	JAN-DES 2014	%
(1)	(2)	(3)	(4)	(5)	(6)	(7)
DENMARK	2 747 982	5 154 601	87,58	6 879 153	10 621 953	54,41
NORWAY	18 073 591	32 455 814	79,58	12 190 750	10 700 904	-12,22
SWEDEN	1 222 900	984 888	-19,46	6 939 768	7 080 164	2,02
FINLAND	1 726 850	1 362 772	-21,08	19 516 974	12 286 325	-37,05
IRELAND	27 591	134 295	386,73	282 032	867 107	207,45
ITALY	122 658 129	6 230 117	-94,92	143 452 384	34 699 102	-75,81
SPAIN	208 638 969	157 262 814	-24,62	180 379 170	149 120 215	-17,33
PORTUGAL	2 332 124	3 192 120	36,88	5 492 440	6 136 004	11,72
ICELAND	2	577	28 750,00	183	326	78,14
GREECE	7 008 300	7 352 833	4,92	6 930 336	7 579 771	9,37
ANDORRA	2 461	1	-99,96	22 207	8	-99,96
HUNGARY	233 949	151 315	-35,32	2 560 492	1 282 707	-49,90
POLAND	9 198 602	20 616 226	124,12	18 041 127	30 724 553	70,30
ROMANIA	230 643	184 963	-19,81	2 585 918	1 435 476	-44,49
BULGARIA	91 819	85 607	-6,77	503 559	348 532	-30,79
ALBANIA	11 035 482	166 972	-98,49	9 160 792	845 844	-90,77
ARMENIA	1 044	0	-100,00	16 767	0	-100,00
AZERBAIJAN	209 970	299 252	42,52	846 204	1 205 227	42,43
BELARUS	24 423	11 784	-51,75	389 142	191 446	-50,80
KAZAKHSTAN	143 464	283 805	97,82	917 096	1 183 057	29,00
KYRGYZSTAN	55 241	43 215	-21,77	237 574	222 410	-6,38
MOLDOVA, REPUBLIC OF	111	9 166	8 157,66	7 107	60 995	758,24
TAJKISTAN	225 440	88 791	-60,61	870 126	368 506	-57,65
TURKMENISTAN	197	8 980	4 458,38	1 480	130 686	8 730,14
UKRAINE	1 500 094	1 150 905	-23,28	5 487 160	2 897 823	-47,19
UZBEKISTAN	1 432 895	1 174 531	-18,03	5 337 315	5 007 844	-6,17
LITHUANIA	321 202	975 271	203,63	964 321	2 809 466	191,34
LATVIA	1 630 662	1 824 734	11,90	3 892 048	3 800 075	-2,36
ESTONIA	590 476	396 872	-32,79	445 782	433 946	-2,66
GEORGIA	42 316	35 542	-16,01	144 928	226 293	56,14
CROATIA	96 702	66 148	-31,60	465 258	266 723	-42,67
BOSNIA AND HERZEGOVINA	22 123	18 159	-17,92	85 049	45 211	-46,84
MALTA	9 858	22 459	127,83	65 482	57 932	-11,53
SLOVAKIA	17 893	10 642	-40,52	336 125	209 524	-37,66
SVENIA	136 706	98 971	-27,60	559 187	442 311	-20,90
CZECH REPUBLIC	271 685	507 769	86,90	1 416 299	4 541 346	220,65
REP. OF MACEDONIA	2 843	149	-94,76	39 383	4 693	-88,08
RUSSIA FEDERATION	10 372 256	9 201 494	-11,29	34 048 700	24 462 874	-28,15
SERBIA	4 208	2 159	-48,69	30 523	58 165	90,56
MONTENEGRO	6 456	2 275	-64,76	18 266	5 283	-71,08
<b>BIJI TEMBAGA</b>	<b>1 453 956 042</b>	<b>714 985 465</b>	<b>-50,82</b>	<b>3 007 075 508</b>	<b>1 683 936 099</b>	<b>-44,00</b>
JAPAN	447 856 795	202 938 359	-54,69	902 177 511	432 351 745	-52,08
HONG KONG	0	15 260	-	0	8 200	-
KOREA, REPUBLIC OF	194 771 838	83 353 409	-57,20	358 578 851	162 589 806	-54,66
CHINA	185 903 412	163 080 345	-12,28	391 849 554	381 804 968	-2,56
THAILAND	64 290	0	-100,00	57 300	0	-100,00
PHILIPPINES	99 988 251	9 152 092	-90,85	223 136 779	24 508 507	-89,02
INDIA	326 477 917	123 000 000	-62,33	754 416 484	338 785 995	-55,09
GERMANY, FED. REP. OF	54 949 497	0	-100,00	81 611 734	0	-100,00
BELGIUM	46 675	0	-100,00	67 411	0	-100,00
SWEDEN	0	10 000 000	-	0	20 667 720	-
SPAIN	143 897 367	113 446 000	-21,16	295 179 884	297 931 891	0,93
BULGARIA	0	10 000 000	-	0	25 287 267	-
<b>BIJI NIKEL</b>	<b>64 802 857 120</b>	<b>4 160 120 660</b>	<b>-93,58</b>	<b>1 685 247 617</b>	<b>85 913 010</b>	<b>-94,90</b>
JAPAN	1 979 405 238	80 524 000	-95,93	108 256 272	1 286 774	-98,81
HONG KONG	563 863 473	0	-100,00	11 427 018	0	-100,00
KOREA, REPUBLIC OF	55 000 000	0	-100,00	1 210 000	0	-100,00
CHINA	58 604 651 822	3 989 893 880	-93,19	1 447 415 806	82 208 881	-94,32
SINGAPORE	36 713 344	0	-100,00	2 408 909	0	-100,00
TURKEY	38 448 585	0	-100,00	1 972 914	0	-100,00
AUSTRALIA	1 568 855 000	51 170 000	-96,74	21 274 669	741 965	-96,51
GREECE	459 370 558	38 532 780	-91,61	26 579 758	1 675 390	-93,70
UKRAINE	1 481 769 100	0	-100,00	64 350 771	0	-100,00
RUSSIA FEDERATION	14 780 000	0	-100,00	351 500	0	-100,00
<b>BAUKSIT</b>	<b>57 104 931 147</b>	<b>2 086 998 189</b>	<b>-96,35</b>	<b>1 354 494 666</b>	<b>47 737 507</b>	<b>-96,48</b>
JAPAN	191 106 395	700 000	-99,63	6 369 522	162 863	-97,44
HONG KONG	69 248 594	297	-100,00	2 277 769	18 360	-99,19
KOREA, REPUBLIC OF	169 789	40 000	-76,44	27 454	10 821	-60,58
CHINA	56 532 534 944	2 086 257 892	-96,31	1 336 046 314	47 545 463	-96,44
THAILAND	19 469 918	0	-100,00	434 109	0	-100,00
VIET NAM	113 000	0	-100,00	20 400	0	-100,00
INDIA	143 134 000	0	-100,00	2 878 425	0	-100,00
EAST TIMOR	1 121	0	-100,00	162	0	-100,00
MEXICO	148 830 867	0	-100,00	6 125 823	0	-100,00
UNITED KINGDOM	31 590	0	-100,00	78 760	0	-100,00
GERMANY, FED. REP. OF	59 790	0	-100,00	64 952	0	-100,00
BELGIUM	83 840	0	-100,00	76 576	0	-100,00

**TABEL 5. PERKEMBANGAN EKSPOR INDONESIA MENURUT KOMODITI DAN NEGARA TUJUAN  
JANUARI-DESEMBER 2013 DAN 2014**

KOMODITI / NEGARA TUJUAN	BERAT BERSIH (KG)		PERUB	NILAI FOB (US \$)		PERUB
	JAN-DES 2013	JAN-DES 2014	%	JAN-DES 2013	JAN-DES 2014	%
(1)	(2)	(3)	(4)	(5)	(6)	(7)
ITALY	147 299	0	-100,00	94 400	0	-100,00
<b>BIJI TIMAH/TIN</b>	<b>176 016</b>	<b>0</b>	<b>-100,00</b>	<b>888</b>	<b>0</b>	<b>-100,00</b>
SINGAPORE	16	0	-100,00	8	0	-100,00
NETHERLANDS	176 000	0	-100,00	880	0	-100,00
<b>BATU BARA</b>	<b>424 325 219 506</b>	<b>408 238 378 413</b>	<b>-3,79</b>	<b>24 501 395 726</b>	<b>20 818 977 626</b>	<b>-15,03</b>
JAPAN	37 711 522 324	35 584 562 787	-5,64	3 225 136 207	2 593 744 499	-19,58
HONG KONG	12 964 311 000	12 581 608 600	-2,95	823 280 881	727 404 178	-11,65
KOREA, REPUBLIC OF	36 273 265 112	35 631 455 795	-1,77	2 068 064 949	1 877 193 679	-9,23
TAIWAN	28 323 297 013	27 271 835 569	-3,71	2 018 554 275	1 735 698 376	-14,01
CHINA	130 393 423 129	99 280 336 969	-23,86	6 894 023 729	4 725 521 765	-31,45
PAPUA NEW GUINEA	9 249 115	7 303 558	-21,04	394 210	401 695	1,90
THAILAND	14 364 989 609	16 241 507 905	13,06	838 759 328	851 361 846	1,50
SINGAPORE	407 487 599	926 864 556	127,46	19 812 194	34 614 675	74,71
PHILIPPINES	14 508 752 207	15 021 259 813	3,53	1 007 207 109	921 844 955	-8,48
MALAYSIA	17 128 876 954	14 493 984 773	-15,38	1 137 250 252	817 640 559	-28,10
MYANMAR	30 469 507	158 242 121	419,35	1 546 249	9 810 069	534,44
CAMBODIA	322 272 765	650 403 631	101,82	21 511 813	36 739 390	70,79
VIET NAM	1 820 194 612	1 528 826 926	-16,01	130 606 615	91 941 366	-29,60
INDIA	118 288 508 957	136 352 088 184	15,27	5 526 899 706	5 672 710 817	2,64
PAKISTAN	997 508 800	1 099 735 480	10,25	77 943 600	79 716 909	2,28
BANGLADESH	29 914 000	159 065 000	431,74	2 004 238	9 214 212	359,74
SRI LANKA	932 953 003	899 250 730	-3,61	70 186 036	58 203 890	-17,07
IRAN (ISLAMIC REPUBLIC OF)	42 301 000	0	-100,00	4 441 605	0	-100,00
SAUDI ARABIA	16 001 282	0	-100,00	1 040 083	0	-100,00
OMAN	16 850	0	-100,00	44 466	0	-100,00
TURKEY	147 100 000	0	-100,00	17 357 800	0	-100,00
UNITED ARAB EMIRATES	55 845 000	566 111 000	913,72	1 563 660	9 545 016	510,43
REUNION	0	91 000 000	-	0	6 734 520	-
LIBERIA	0	56 442 000	-	0	3 047 868	-
SIERRA LEONE	21 010 258	0	-100,00	1 680 820	0	-100,00
SWAZILAND	39 344 000	0	-100,00	3 226 208	0	-100,00
NEW ZEALAND	538 576 000	283 521 000	-47,36	40 888 578	19 443 115	-52,45
UNITED STATES	1 177 418 370	1 311 814 000	11,41	73 851 215	79 831 923	8,10
CANADA	18 360 010	0	-100,00	1 129 367	0	-100,00
NETHERLANDS	172 187 000	0	-100,00	14 334 567	0	-100,00
GERMANY, FED. REP. OF	30	0	-100,00	20	0	-100,00
ITALY	3 016 571 000	3 516 290 000	16,57	240 760 858	244 812 350	1,68
SPAIN	4 077 979 000	4 071 462 008	-0,16	206 773 812	187 217 514	-9,46
SLOVENIA	495 514 000	420 401 008	-15,16	31 121 276	22 800 170	-26,74
REP. OF MACEDONIA	0	33 005 000	-	0	1 782 270	-
<b>GRANIT</b>	<b>252 510 800</b>	<b>48 523 012</b>	<b>-80,78</b>	<b>1 910 521</b>	<b>343 949</b>	<b>-82,00</b>
SINGAPORE	252 510 800	48 523 012	-80,78	1 910 521	343 949	-82,00
<b>PASIR ALAM</b>	<b>86</b>	<b>11</b>	<b>-87,21</b>	<b>17 417</b>	<b>10</b>	<b>-99,94</b>
JAPAN	86	0	-100,00	17 417	0	-100,00
CHINA	0	11	-	0	10	-
<b>HASIL TAMBANG LAIN</b>	<b>33 599 946 117</b>	<b>13 735 728 251</b>	<b>-59,12</b>	<b>609 391 875</b>	<b>213 133 298</b>	<b>-65,03</b>
JAPAN	3 762 047	11 125 966	195,74	907 064	1 426 014	57,21
HONG KONG	19 005 932	597 678	-96,86	1 125 187	65 919	-94,14
KOREA, REPUBLIC OF	98 967 559	10 159 390	-89,73	8 201 189	1 496 873	-81,75
TAIWAN	38 993 765	23 090 540	-40,78	3 367 828	2 641 364	-21,57
CHINA	22 898 948 810	3 505 072 996	-84,69	501 530 770	109 154 610	-78,24
PAPUA NEW GUINEA	62	63 000	101 512,90	28	11 611	41 367,86
THAILAND	2 215 035	2 858 918	29,07	472 046	429 374	-9,04
SINGAPORE	10 396 290 802	9 950 944 218	-4,28	86 443 200	72 807 804	-15,77
PHILIPPINES	487 080	25 080	-94,85	49 012	2 052	-95,81
MALAYSIA	10 579 920	80 299 453	658,98	870 965	14 182 132	1 528,32
MYANMAR	69 600	369 360	430,69	6 418	79 012	1 131,10
CAMBODIA	1 012 568	1 380 782	36,36	95 883	121 966	27,20
BRUNEI DARUSSALAM	0	48 378 000	-	0	516 434	-
VIET NAM	3 095 355	6 611 192	113,58	336 754	2 479 841	636,40
INDIA	53 860 701	21 944 916	-59,26	2 299 889	5 845 029	154,14
PAKISTAN	64 000	95 000	48,44	49 944	94 930	90,07
BANGLADESH	9 593 363	39 518 602	311,94	496 944	589 459	18,62
SRI LANKA	0	21 740	-	0	32 610	-
IRAN (ISLAMIC REPUBLIC OF)	50 000	905 000	1 710,00	429 255	302 781	-29,46
OMAN	75 806	0	-100,00	38 429	0	-100,00
TURKEY	10 000	100 000	900,00	10 200	116 313	1 040,32
UNITED ARAB EMIRATES	14 000	0	-100,00	1 400	0	-100,00
TANZANIA, UNITED REP. OF	14 305 000	0	-100,00	529 200	0	-100,00
SIERRA LEONE	11 000 000	0	-100,00	82 500	0	-100,00
MAURITANIA	0	2	-	0	53	-
SOUTH AFRICA	10 400	10 350	-0,48	1 177	1 552	31,86
AUSTRALIA	36 215 017	31 152 142	-13,98	1 106 923	229 138	-79,30
NEW ZEALAND	22 000	0	-100,00	3 866	0	-100,00
EAST TIMOR	1 207 291	326 254	-72,98	887 301	203 912	-77,02

TABEL 5. PERKEMBANGAN EKSPOR INDONESIA MENURUT KOMODITI DAN NEGARA TUJUAN  
JANUARI-DESEMBER 2013 DAN 2014

KOMODITI / NEGARA TUJUAN	BERAT BERSIH (KG)		PERUB	NILAI FOB (US \$)		PERUB
	JAN-DES 2013	JAN-DES 2014	%	JAN-DES 2013	JAN-DES 2014	%
(1)	(2)	(3)	(4)	(5)	(6)	(7)
UNITED STATES	20 000	1	-100,00	100	50	-50,00
CANADA	0	10	-	0	10	-
SURINAME	0	27 941	-	0	4 811	-
BRAZIL	0	424 480	-	0	97 710	-
NETHERLANDS	20 000	2 240	-88,80	5 450	1 536	-71,82
FRANCE	0	24 000	-	0	4 320	-
GERMANY, FED. REP. OF	0	48 000	-	0	9 408	-
ITALY	0	1 000	-	0	170	-
SPAIN	4	0	-100,00	28	0	-100,00
UKRAINE	50 000	150 000	200,00	42 925	184 500	329,82
<b>BARANG-BARANG SENI</b>	<b>2 301 495</b>	<b>2 758 048</b>	<b>19,84</b>	<b>16 057 099</b>	<b>9 592 392</b>	<b>-40,26</b>
JAPAN	52 304	43 471	-16,89	502 218	559 615	11,43
HONG KONG	16 049	21 433	33,55	339 480	551 473	62,45
KOREA, REPUBLIC OF	90 778	153 307	68,88	216 060	105 829	-51,02
TAIWAN	473 115	713 039	50,71	232 171	527 519	127,21
CHINA	146 061	75 684	-48,18	70 465	98 136	39,27
PAPUA NEW GUINEA	586	0	-100,00	739	0	-100,00
THAILAND	8 244	7 286	-11,62	45 834	27 101	-40,87
SINGAPORE	84 851	114 406	34,83	7 728 626	2 834 110	-63,33
PHILIPPINES	4 759	1 390	-70,79	19 019	887	-95,34
MALAYSIA	56 606	43 447	-23,25	1 293 532	601 015	-53,54
CAMBODIA	52	140	169,23	40	427	967,50
BRUNEI DARUSSALAM	2 644	15 180	474,13	9 389	5 227	-44,33
VIET NAM	2	1 404	70 100,00	940	916	-2,55
MALDIVES	698	4 794	586,82	6 833	13 450	96,84
<b>INDIA</b>	<b>14 397</b>	<b>64 610</b>	<b>348,77</b>	<b>27 106</b>	<b>149 679</b>	<b>452,20</b>
SRI LANKA	141	94	-33,33	251	120	-52,19
IRAN (ISLAMIC REPUBLIC OF)	71 692	48 646	-32,15	125 065	88 702	-29,08
SAUDI ARABIA	2 151	1 238	-42,45	2 575	1 961	-23,84
ISRAEL	605	2 123	250,91	3 265	5 939	81,90
KUWAIT	3 445	0	-100,00	8 900	0	-100,00
LEBANON	817	467	-42,84	3 877	260	-93,29
OMAN	255	0	-100,00	758	0	-100,00
TURKEY	78 887	7 343	-90,69	192 444	52 504	-72,72
UNITED ARAB EMIRATES	26 567	41 339	55,60	109 215	108 559	-0,60
QATAR	481	270	-43,87	416	1 629	291,59
BAHRAIN	2 155	200	-90,72	3 819	135	-96,47
CYPRUS	1 294	602	-53,48	15 186	2 870	-81,10
LIBYAN ARAB JAMAHIRIYA	563	560	-0,53	5 320	1 403	-73,63
MOROCCO	25	228	812,00	138	105	-23,91
TUNISIA	1 383	331	-76,07	1 898	350	-81,56
ETHIOPIA	0	7	-	0	40	-
TANZANIA, UNITED REP. OF	315	0	-100,00	6 111	0	-100,00
MADAGASCAR	0	77	-	0	254	-
KENYA	40	2 012	4 930,00	76	7 120	9 268,42
REUNION	4 212	7 108	68,76	13 698	17 417	27,15
MOZAMBIQUE	477	506	6,08	224	1 154	415,18
BOTSWANA	214	5	-97,66	74	51	-31,08
ANGOLA	70	294	320,00	810	1 973	143,58
CONGO	60	0	-100,00	1 637	0	-100,00
CAMEROON	70	7	-90,00	52	660	1 169,23
NIGERIA	2	0	-100,00	1 200	0	-100,00
GABON	1 539	85	-94,48	4 872	380	-92,20
COTE D'IVOIRE	0	22	-	0	45	-
SENEGAL	128	397	210,16	108	1 416	1 211,11
SEYCHELLES	47 568	2 631	-94,47	55 054	7 690	-86,03
DJIBOUTI	140	0	-100,00	131	0	-100,00
SWAZILAND	7 610	0	-100,00	4 625	0	-100,00
SOUTH AFRICA	7 315	18 121	147,72	38 774	34 731	-10,43
MAURITIUS	8 574	24 292	183,32	31 191	42 787	37,18
MAYOTTE	163	184	12,88	304	457	50,33
AUSTRALIA	190 662	267 568	40,34	660 487	681 431	3,17
NEW ZEALAND	16 543	25 136	51,94	49 587	65 046	31,18
GUAM	1 007	1 076	6,85	7 835	3 288	-58,03
PALAU	100	2	-98,00	455	38	-91,65
NEW CALEDONIA	4 353	5 530	27,04	10 952	15 309	39,78
NORTHERN MARIANA ISLANDS	876	641	-26,83	1 882	1 708	-9,25
SAINT VINCENT AND THE GRENADINE	20	0	-100,00	127	0	-100,00
VANUATU	572	914	59,79	3 382	3 980	17,68
WALLIS AND FUTUNA ISLANDS	0	600	-	0	569	-
COOK ISLANDS	277	278	0,36	3 782	9 672	155,74
FIJI	670	4 584	584,18	2 124	22 960	980,98
SAMOA	0	5	-	0	74	-
TONGA	0	59	-	0	90	-
CHRISTMAS ISLANDS	0	5	-	0	181	-
EAST TIMOR	52 142	34 377	-34,07	20 460	25 202	23,18
UNITED STATES	260 631	369 929	41,94	1 809 518	1 242 689	-31,32
CANADA	12 756	23 208	81,94	71 166	61 547	-13,52
MEXICO	55	3 715	6 654,55	374	7 193	1 823,26

TABEL 5. PERKEMBANGAN EKSPOR INDONESIA MENURUT KOMODITI DAN NEGARA TUJUAN  
JANUARI-DESEMBER 2013 DAN 2014

KOMODITI / NEGARA TUJUAN	BERAT BERSIH (KG)		PERUB	NILAI FOB (US \$)		PERUB
	JAN-DES 2013	JAN-DES 2014	%	JAN-DES 2013	JAN-DES 2014	%
(1)	(2)	(3)	(4)	(5)	(6)	(7)
GUATEMALA	35	420	1 100,00	100	14 065	13 965,00
HONDURAS	0	145	-	0	103	-
PANAMA	21	6 289	29 847,62	10	30 497	304 870,00
CHILE	3 157	12 122	283,97	21 636	9 566	-55,79
VENEZUELA	735	0	-100,00	3 653	0	-100,00
ARGENTINA	0	1 770	-	0	3 648	-
BRAZIL	9 715	7 402	-23,81	15 830	19 555	23,53
COLOMBIA	660	11 718	1 675,45	4 031	23 518	483,43
URUGUAY	1 873	2 306	23,12	9 107	1 305	-85,67
PERU	654	92	-85,93	580	1 263	117,76
GUYANA	0	554	-	0	389	-
TRINIDAD AND TOBAGO	40	0	-100,00	34	0	-100,00
BAHAMAS	150	4 365	2 810,00	2 079	21 145	917,08
JAMAICA	0	177	-	0	388	-
PUERTO RICO	981	385	-60,75	2 671	1 872	-29,91
DOMINICAN REPUBLIC	250	2	-99,20	413	2	-99,52
COSTA RICA	1 392	3 247	133,26	767	11 440	1 391,53
HAITI	2	0	-100,00	10	0	-100,00
BARBADOS	350	20	-94,29	2 076	36	-98,27
ANTIGUA AND BARBUDA	255	22	-91,37	183	127	-30,60
ANGUILLA	144	1 790	1 143,06	443	286	-35,44
ARUBA	0	1 922	-	0	5 621	-
CAYMAN ISLANDS	210	339	61,43	1 101	1 358	23,34
FRENCH GUIANA	1 508	0	-100,00	3 043	0	-100,00
FRENCH POLYNESIA	1 056	8 867	739,68	6 241	8 372	34,15
MARTINIQUE	412	2 294	456,80	3 603	3 090	-14,24
NETHERLANDS ANTILLES	151	1 650	992,72	2 060	5 006	143,01
SAINT LUCIA	320	425	32,81	1 451	2 944	102,89
TURKS AND CAICOS ISLANDS	0	676	-	0	960	-
GUADELOUPE	1 365	3 496	156,12	4 378	12 038	174,97
VIRGIN ISLANDS (BRITISH)	585	269	-54,02	1 838	2 122	15,45
U.S. VIRGIN ISLANDS	18	0	-100,00	104	0	-100,00
UNITED KINGDOM	14 868	45 218	204,13	98 119	114 077	16,26
NETHERLANDS	147 263	68 162	-53,71	503 871	507 810	0,78
FRANCE	101 971	82 814	-18,79	167 963	162 002	-3,55
GERMANY, FED. REP. OF	57 760	133 970	131,94	173 566	138 123	-20,42
AUSTRIA	3 517	5 048	43,53	125 325	9 448	-92,46
BELGIUM	46 646	70 217	50,53	365 982	109 727	-70,02
SWITZERLAND	12 295	16 438	33,70	117 146	64 737	-44,74
LUXEMBOURG	194	0	-100,00	2 442	0	-100,00
DENMARK	1 031	5 769	459,55	11 575	4 355	-62,38
NORWAY	324	1 013	212,65	2 995	6 408	113,96
SWEDEN	2 400	1 914	-20,25	4 600	5 478	19,09
FINLAND	1 811	1 318	-27,22	3 103	5 050	62,75
IRELAND	25	1 351	5 304,00	20	1 915	9 475,00
ITALY	21 703	18 241	-15,95	183 842	74 076	-59,71
SPAIN	67 747	63 788	-5,84	240 831	144 023	-40,20
PORTUGAL	7 879	700	-91,12	44 386	3 636	-91,81
GREECE	1 938	4 356	124,77	15 706	29 751	89,42
HUNGARY	663	125	-81,15	2 510	334	-86,69
POLAND	3 705	0	-100,00	3 362	0	-100,00
ROMANIA	28	1 325	4 632,14	176	5 701	3 139,20
BULGARIA	4 321	60	-98,61	45 663	700	-98,47
ALBANIA	0	127	-	0	758	-
UKRAINE	302	0	-100,00	1 781	0	-100,00
LITHUANIA	1 873	150	-91,99	8 009	481	-93,99
LATVIA	101	0	-100,00	1 603	0	-100,00
ESTONIA	0	10	-	0	25	-
GEORGIA	480	90	-81,25	969	465	-52,01
CROATIA	460	55	-88,04	1 479	230	-84,45
MALTA	60	1 350	2 150,00	789	1 094	38,66
SLOVAKIA	0	345	-	0	759	-
SLOVENIA	659	1 178	78,76	828	1 941	134,42
CZECH REPUBLIC	597	381	-36,18	455	450	-1,10
RUSSIA FEDERATION	11 817	2 644	-77,63	72 526	20 021	-72,39
SERBIA	250	720	188,00	1 384	1 028	-25,72
<b>LAINNYA</b>	<b>4 961</b>	<b>13 148</b>	<b>165,03</b>	<b>256 780</b>	<b>727 608</b>	<b>183,36</b>
HONG KONG	1 918	1 364	-28,88	5 910	9 538	61,39
SINGAPORE	0	106	-	0	3 390	-
TURKEY	2 283	4 691	105,48	232 170	299 025	28,80
NIGERIA	0	1	-	0	5	-
UNITED STATES	0	80	-	0	5 815	-
BRAZIL	760	5 639	641,97	18 700	377 485	1 918,64
FRANCE	0	60	-	0	1 320	-
FINLAND	0	87	-	0	14 620	-
ITALY	0	1 120	-	0	16 410	-
<b>TOTAL EKSPOR</b>	<b>700 005 037 290</b>	<b>549 448 452 806</b>	<b>-21,51</b>	<b>182 551 798 697</b>	<b>176 292 660 255</b>	<b>-3,43</b>





# DATA

MENCERDASKAN BANGSA



**BADAN PUSAT STATISTIK**

Jl. dr. Sutomo No. 6-8 Jakarta 10710

Telp : (021) 3841195, 3842508, 3810291-4, Fax : (021) 3857046

Homepage : <http://www.bps.go.id> E-mail : [bpsHQ@bps.go.id](mailto:bpsHQ@bps.go.id)

ISSN 0216-5775



9 770216 577009