



Katalog BPS : 6103019

**STATISTIK  
INDUSTRI  
MANUFaktur  
MANUFACTURING  
INDUSTRIAL  
STATISTICS**

**INDONESIA 2013**



BADAN PUSAT STATISTIK  
STATISTICS INDONESIA





**STATISTIK  
INDUSTRI  
MANUFAKTUR  
MANUFACTURING  
INDUSTRIAL  
STATISTICS**

**INDONESIA 2013**

**STATISTIK INDUSTRI MANUFAKTUR**  
*MANUFACTURING INDUSTRIAL STATISTICS*  
**INDONESIA 2013**

**ISSN. 2338-0934**

**No. Publikasi / Publication Number : 05310.1401**

**Katalog BPS / Catalogue BPS : 6103019**

**Ukuran buku / Size : 28 cm x 21 cm**

**Jumlah Halaman / Number of Pages :      Halaman / Pages**

**Naskah / Manuscript :**

**Sub Direktorat Statistik Industri Besar dan Sedang**

*Large and Medium Industrial Statistics Sub-Directorate*

**Gambar Kulit / Cover Design :**

**Sub Direktorat Statistik Industri Besar dan Sedang**

*Large and Medium Industrial Statistics Sub-Directorate*

**Diterbitkan oleh / Published by :**

**Badan Pusat Statistik, Jakarta - Indonesia**

*BPS - Statistics of Indonesia*

**Dicetak oleh / Printed by :**

**Boleh dikutip dengan menyebut sumbernya**

*May be cited with referenced to the source*



## Kata Pengantar

---

Publikasi Statistik Industri tahun 2013 ini merupakan publikasi tahunan sebagaimana publikasi sebelumnya mengenai sektor industri manufaktur. Data yang disajikan dalam penerbitan ini mencakup data industri manufaktur skala besar dan sedang keadaan tahun 2013. Jenis data yang disajikan antara lain : banyaknya perusahaan, jumlah pekerja, pengeluaran untuk pekerja, tenaga listrik, bahan bakar yang digunakan, biaya input, nilai output, nilai tambah, dan jual beli barang modal tetap.

Publikasi ini sudah menggunakan Klasifikasi Baku Lapangan Usaha Indonesia (KBLI) 2009 yang disesuaikan dengan *International Standard Industrial Classification of All Economic Activities (ISIC) Rev 4*. Dengan menggunakan KBLI 2009 cetakan III industri manufaktur skala besar dan sedang tahun 2013 terklasifikasi ke dalam 442 KBLI 5 digit. Diharapkan publikasi hasil survei tahunan perusahaan industri besar dan sedang ini dapat lebih melengkapi informasi mengenai industri manufaktur.

Akhirnya pada kesempatan ini kami mengucapkan terima kasih dan penghargaan yang sebesar-besarnya kepada semua pihak, khususnya kepada para industriawan yang telah mengisi kuesioner dengan jawaban yang sebaik-baiknya sehingga publikasi ini dapat diterbitkan.

Jakarta, April 2015  
Kepala Badan Pusat Statistik  
Republik Indonesia

**DR. SURYAMIN, M.Sc**

## **Preface**

---

*The 2013 Industrial Statistics Publication is an annual publication as a continuation of previous about manufacturing industry. The data presented in this publication refer to the active large and medium manufacturing industries in 2013. The type of data published are the number of establishments, the number of person engaged, labour cost, electricity, energy, intermediate inputs, output value, value added, and value of transactions in fixed capital.*

*Publication 2013, it has been used modified International Standard Industrial Classification of All Economic Activities (ISIC) Rev 4 to accommodate the situation and condition of manufacturing in Indonesia. With this classification, named Klasifikasi Baku Lapangan Usaha Indonesia (KBLI) 2009, large and medium manufacturing industry data are grouped into 442 KBLI of five digits. It is hoped that this publication presents more details and up to date information on the manufacturing industry.*

*Finally, we would like to express our sincere gratitude to all parties, especially the industrialist, for their cooperation in making this publication available.*

*Jakarta, April 2015  
BPS - Republic of Indonesia*

**DR. SURYAMIN, M.Sc**

**DAFTAR ISI**  
*CONTENTS*

	<b>Halaman</b> <i>Pages</i>
<b>KATA PENGANTAR</b> .....	ii
<i>PREFACE</i> .....	iii
<b>DAFTAR ISI</b> .....	v
<i>CONTENTS</i> .....	
<b>DAFTAR TABEL</b> .....	vi
<i>TABLE OF CONTENTS</i> .....	
<b>PENJELASAN UMUM</b> .....	ix
<i>GENERAL REMARKS</i> .....	
<b>KARAKTERISTIK PENTING INDUSTRI BESAR DAN SEDANG 2013</b> .....	1
<i>MAIN CHARACTERISTICS OF LARGE AND MEDIUM MANUFACTURING 2013</i> .....	



**DAFTAR TABEL**  
**TABLE OF CONTENTS**

<b>Tabel</b> <i>Table</i>	<b>Uraian</b> <i>Description</i>	<b>Halaman</b> <i>Pages</i>
	<b>Jumlah Perusahaan menurut Status Penanaman Modal menurut Kode Industri, 2013</b>	
1.	<i>Number of Establishment by Investment Facility Status and Industrial Code, 2013</i>	3
	<b>Jumlah Perusahaan Kepemilikan Modal menurut Kode Industri, 2013</b>	
2.	<i>Number of Establishment Capital Owned by Industrial Code, 2013</i>	28
	<b>Jumlah Perusahaan dan Tenaga Kerja menurut Kode Industri, 2013</b>	
3.	<i>Number of Establishments and Labour by Industrial Code, 2013</i>	68
	<b>Pengeluaran untuk Pekerja menurut Kode Industri dan Jenis Pengeluaran, 2013</b>	
4.	<i>Labour Expenditure by Industrial Code and Type of Expenditure, 2013</i>	106
	<b>Tenaga listrik yang Dibangkitkan sendiri, yang Dibeli, dan yang Dijual menurut Kode Industri, 2013</b>	
5.	<i>Own Electrical Produced, Purchased and Sold by Industrial Code, 2013</i>	158
	<b>Pemakaian Bahan Bakar dan Pelumas menurut Kode Industri, 2013</b>	
6a.	<i>Quantity of Fuel and Lubricants Used by Industrial Code, 2013</i>	186
	<b>Banyaknya Nilai Pemakaian bahan bakar dan pelumas menurut kode industri, 2013</b>	
6b.	<i>Value of Fuel and Lubricants Used by Industrial Code, 2013</i>	230
	<b>Biaya Input menurut Kode Industri, 2013</b>	
7.	<i>Input Cost by Industrial Code, 2013</i>	274
	<b>Nilai Output menurut Kode Industri, 2013</b>	
8.	<i>Value of Gross Output by Industrial Code, 2013</i>	330
	<b>Nilai Tambah menurut Kode Industri, 2013</b>	
9.	<i>Value Added by Industrial Code, 2013</i>	388
	<b>Nilai Pembelian/Penambahan, Pembuatan/Perbaikan Besar, Penjualan/Pengurangan Barang Modal Tetap menurut Kode Industri, 2013</b>	
10a.	<i>Value of Purchase/Additional, Construction/Major Repairment, Sale/Reduction of Fixed Capital Used by Industrial Code, 2013</i>	412
	<b>Nilai Penjualan/Pengurangan Barang Modal Tetap menurut Kode Industri, 2013</b>	
10b.	<i>Value of Sale/Reduction of Fixed Capital Used by Industrial Code, 2013</i>	460

<b>Tabel</b> <i>Table</i>	<b>Uraian</b> <i>Description</i>	<b>Halaman</b> <i>Pages</i>
<b>11.</b>	<b>Jumlah Perusahaan Status Penanaman Modal menurut Provinsi, 2013</b> <i>Number of establishment Capital owned by Province , 2013</i>	516
<b>12.</b>	<b>Jumlah Perusahaan Kepemilikan Modal menurut Provinsi, 2013</b> <i>Number of establishment capital owned by Province, 2013</i>	518
<b>13.</b>	<b>Jumlah Perusahaan dan Tenaga Kerja menurut Provinsi, 2013</b> <i>Number of Establishments and Labour by Province, 2013</i>	522
<b>14.</b>	<b>Pengeluaran untuk Pekerja menurut Provinsi dan Jenis Pengeluaran, 2013</b> <i>Labour Expenditure by Province and Type of Expenditure, 2013</i>	526
<b>15.</b>	<b>Tenaga Listrik yang Dibangkitkan Sendiri, yang Dibeli, dan yang Dijual menurut Provinsi, 2013</b> <i>Own Electrical Produced, Purchased and Sold by Province, 2013</i>	530
<b>16a.</b>	<b>Banyaknya Pemakaian Bahan Bakar dan Pelumas menurut Provinsi, 2013</b> <i>Quantity of Fuel and Lubricant Used by Province, 2013</i>	532
<b>16b.</b>	<b>Nilai Pemakaian Bahan Bakar dan Pelumas menurut Provinsi, 2013</b> <i>Value of Fuel and Lubricants Used by Province, 2013</i>	536
<b>17.</b>	<b>Biaya Input menurut Provinsi, 2013</b> <i>Input Cost by Province, 2013</i>	540
<b>18.</b>	<b>Nilai Output menurut Provinsi, 2013</b> <i>Value of Gross Output by Province, 2013</i>	544
<b>19.</b>	<b>Nilai Tambah menurut Provinsi, 2013</b> <i>Value Added by Province, 2013</i>	548
<b>20a.</b>	<b>Nilai Pembelian/Penambahan, Pembuatan/Perbaikan Besar Barang Modal Tetap menurut Provinsi, 2013</b> <i>Value of Purchase/Additional, Production/Major Repairment, Sale/Reduction of Fixed Capital Used by Province, 2013</i>	550
<b>20b.</b>	<b>Nilai Penjualan/Pengurangan Barang Modal Tetap menurut Provinsi, 2013</b> <i>Value of Sale/Reduction of Fixed Capital Used by Province, 2013</i>	554

Lampiran :

**Appendix**

1. **Kode Klasifikasi Industri**  
*Industrial Classification Code* 561
2. **Kuesioner Survei Tahunan Perusahaan Industri 2013**  
*Annual Manufacturing Survey Questionnaire 2013* 579

<http://www.bps.go.id>



## I. PENDAHULUAN/PREFACE

Penyajian data hasil Survei Industri Manufaktur tahun 2013 ini terdiri atas 4 buku, yaitu :

**BUKU I** : berisi tabel-tabel agregatif mengenai jumlah perusahaan, status penanaman modal, jumlah pekerja, pengeluaran untuk pekerja, tenaga listrik, bahan bakar yang digunakan, biaya input, nilai output, nilai tambah, dan jual beli barang modal tetap.

**BUKU II (Bahan Baku)** : berisi tabel-tabel mengenai banyaknya dan nilai pemakaian bahan baku.

**BUKU III (Produksi)** : berisi tabel-tabel mengenai banyaknya dan nilai barang yang dihasilkan.

**INDIKATOR INDUSTRI** : berisi tabel-tabel mengenai jumlah perusahaan, tenaga kerja, pengeluaran untuk tenaga kerja, biaya input, nilai output, nilai tambah, dan lain-lain secara runtun waktu dari tahun 2009 - 2013.

*Result of the 2013 Manufacturing Survey are presented in 4 volumes:*

**Volume I:** *consists of aggregate data on the number of establishments, capital status, the number of persons engaged, labour cost, electricity, energy, intermediate inputs, output value, value added, and value of transactions in fixed capital.*

**Volume II (Raw materials):** *consists of volume and value of raw materials used.*

**Volume III (Production):** *consists of volume and value of goods produced.*

**Manufacturing Indicator :** *consists of the number of establishments, employees, employment costs, input value, output value, value added, etc from 2009 to 2013.*

## II. RUANG LINGKUP/COVERAGE

Perusahaan industri yang dicakup dalam survai ini adalah Perusahaan Industri Besar dan Sedang, yaitu perusahaan yang mempunyai tenaga kerja 20 orang atau lebih, termasuk perusahaan industri yang baru mulai memproduksi secara komersial pada tahun 2013.

*Establishments covered in this survey are Large and Medium Manufacturing Establishments, i.e. all establishments employing 20 workers or more, including establishments which started commercial production during 2013.*

## III. PENGGUNAAN KLASIFIKASI INDUSTRI /INDUSTRIAL CLASSIFICATION

Klasifikasi industri yang digunakan dalam survai industri manufaktur ini adalah klasifikasi yang berdasar kepada *INTERNATIONAL STANDARD INDUSTRIAL CLASSIFICATION OF ALL ECONOMIC ACTIVITIES (ISIC) revisi 4*, yang telah disesuaikan dengan kondisi di Indonesia dengan nama *KLASIFIKASI BAKU LAPANGAN USAHA INDONESIA (KBLI) 2009*. Pada publikasi 2012 ini terdapat 409 jenis industri dimulai dari kode 10110 sampai dengan 33200.

Kode baku lapangan usaha suatu perusahaan industri ditentukan berdasarkan produksi utamanya, yaitu jenis komoditi yang dihasilkan dengan nilai paling besar. Apabila suatu perusahaan industri menghasilkan 2 (dua) jenis komoditi atau lebih

*The classification adopted in this survey is the International Standard Industrial Classification of All Economic Activities (ISIC) Revision 4, modified according to the local conditions in Indonesia (named KLASIFIKASI BAKU LAPANGAN USAHA INDONESIA or KBLI 2009). The 2012 publication includes 409 manufacturing sub-groups starting with 10110 and ending with 33200.*

*The main product of an establishment determines the KBLI to which the establishments correspond. This is defined as the product with the highest output value (in rupiah) of all items manufactured by the establishment. If an*

dengan nilai yang sama maka produksi utama adalah komoditi yang dihasilkan dengan kuantitas terbesar.

*establishment produces two or more products with the same value, the highest quantity produced will be the main product.*

#### **IV. METODE PENGUMPULAN DATA/METHOD OF DATA COLLECTION**

Pelaksanaan survai industri ini dilakukan dengan cara memberikan daftar pertanyaan (*questionnaire*) kepada semua perusahaan industri yang tergolong besar dan sedang yang tercatat dalam direktori BPS. Jadi pengumpulan data dalam survei ini dilakukan secara lengkap.

*This survey was conducted by delivering questionnaires to all large and medium manufacturing establishments recorded in the directory compiled by the BPS. So the data collection is done complete enumeration.*

#### **V. KONSEP DAN DEFINISI/CONCEPTS AND DEFINITIONS**

Industri manufaktur adalah suatu kegiatan ekonomi yang melakukan kegiatan mengubah suatu barang dasar secara mekanis, kimia, atau dengan tangan sehingga menjadi barang jadi atau setengah jadi dan atau barang yang kurang nilainya menjadi barang yang lebih tinggi nilainya, dan sifatnya lebih dekat kepada pemakai akhir. Termasuk dalam kegiatan ini adalah jasa industri dan pekerjaan perakitan.

*Manufacturing is defined as an economic activity involving processing materials and transforming them mechanically, chemically, or manually into finished or semi finished products and/or converting them into other goods having higher value and closer to the final user. This activity includes establishments engaged in manufacturing services and assembling.*

Jasa industri adalah kegiatan industri yang melayani keperluan pihak lain. Pada kegiatan ini bahan baku disediakan oleh pihak lain sedangkan pihak pengolah hanya melakukan pengolahannya dengan mendapat imbalan sejumlah uang atau barang sebagai balas jasa (upah makloon), misalnya perusahaan penggilingan padi yang melakukan kegiatan menggiling padi/gabah petani dengan balas jasa tertentu.

*Manufacturing services are defined as manufacturing activities that serve others. In conducting such activities, materials are supplied by others, while establishments engaged in the service activity only process and obtain payments for those activities as compensation. For example, a rice-milling unit processes paddy owned by farmers, and being compensated for processing the paddy, is engaged in a manufacturing service.*

Perusahaan atau usaha industri adalah suatu unit (kesatuan) usaha yang melakukan kegiatan ekonomi, bertujuan menghasilkan barang atau jasa, terletak pada suatu bangunan atau lokasi tertentu, dan mempunyai catatan administrasi tersendiri mengenai produksi dan struktur biaya serta ada seorang atau lebih yang bertanggung jawab atas usaha tersebut. Perusahaan industri pengolahan dibagi dalam 4 (empat) golongan yaitu sebagai berikut:

*A manufacturing establishment is defined as a production unit engaging in an economic activity, producing a good or a service in one location, which maintains business records covering production and cost, and has at least one person that bears responsibility for such activity. The manufacturing sector is divided into four categories for establishments :*

Golongan Industri <i>Classification</i>	Banyaknya Tenaga Kerja <i>Number Of Labours</i>
Besar/ <i>Large</i>	100 atau lebih/ <i>or more</i>
Sedang/ <i>Medium</i>	20 – 99
Kecil/ <i>Small</i>	5 – 19
Rumahtangga/ <i>Household</i>	1 – 4

Penggolongan perusahaan industri pengolahan ini semata-mata hanya didasarkan kepada banyaknya tenaga kerja yang bekerja, tanpa memperhatikan apakah perusahaan itu menggunakan mesin tenaga atau tidak, serta tanpa memperhatikan besarnya modal perusahaan itu.

*This classification is based on the number of persons engaged and is not based on the use of machinery or assets owned or any other criteria.*

## VI. METODE ESTIMASI/ESTIMATION METHOD

Dalam survei tahunan perusahaan Industri Besar dan Sedang, pemasukan dokumen untuk diolah tidak pernah mencapai 100 persen. Pada survei tahun 2012, tingkat pemasukan dokumen adalah sebesar 62,31 persen. Sedangkan pada tahun 2013, tingkat pemasukan dokumen naik menjadi 63,59 persen. Oleh karena metode pengumpulan data yang digunakan adalah pencacahan lengkap (sensus), maka dilakukan estimasi terhadap perusahaan-perusahaan yang tidak masuk dokumennya.

Secara umum ada dua kategori perusahaan non respon, yaitu perusahaan lama dan perusahaan baru. Perusahaan lama non respon artinya perusahaan yang data tahun sebelumnya sudah ada tetapi non respon pada tahun ini. Sedangkan perusahaan baru non respon adalah perusahaan yang baru disurvei tahun ini (2013) dan nama serta alamatnya telah diperoleh, tetapi non respon.

Estimasi perusahaan lama non respon dilakukan terhadap seluruh variabel yang datanya respon pada tahun sebelumnya. Metoda estimasi untuk kelompok perusahaan ini dilakukan dengan menggunakan informasi yang diperoleh dari pertumbuhan (*growth*) produktivitas (nilai tambah per tenaga kerja), sedangkan variabel lainnya dilakukan estimasi dengan memperhatikan rasio antar variabel perusahaan yang respon. Sedangkan estimasi perusahaan baru non respon dilakukan dengan cara imputasi data dari perusahaan lain dengan menggunakan rasio dari perusahaan yang respon yang sama kode KLB 5 digitnya atau 3 digitnya.

*It is not practical to expect that the response rate to such a survey can be 100%. In 2012, the response rate of survey was 62.31 percent, while the response rate of next year was increase (63.59 percent). In order to have a complete figure covering all large and medium manufacturing establishments, estimation for non-response was necessary.*

*In general there are two types of non-response : non response exist and non response new. The first includes establishments which responded in the previous year but did not respond in the current year, and the second includes establishments listed in the current year for the first time which did not respond.*

*Estimation of variable for the first category of establishment non response was done by using information obtained from the growth productivity (value added per labour). Other variables were estimated using the ratio relative to output obtained from respondents in the same ISIC. Estimation of variables for the second category of non-respondents was done by using ratio from respond establishment in the same 5-digit ISIC or 3-digit ISIC.*



## VII. KETERBANDINGAN/COMPARABILITY

Keterbandingan data tahun 2013 dengan data tahun sebelumnya sangat dipengaruhi oleh kelengkapan kerangka sampel, yaitu Direktori Perusahaan Industri Besar dan Sedang. Direktori ini dimutakhirkan setiap tahun dan dilakukan dalam 2 tahap. Tahap pertama, staf BPS mencari dan mencocokkan daftar nama dan alamat perusahaan yang diperoleh dari instansi lain dengan Direktori tahun sebelumnya. Perusahaan yang tidak tercantum dalam direktori dilakukan pengecekan lapang untuk menentukan apakah bisa dimasukkan ke dalam Direktori atau tidak. Tahap kedua, staf BPS harus menyampaikan laporan singkat secara tertulis mengenai perusahaan yang tidak mengisi daftar isian survai industri tahunan yang menyatakan perusahaan tersebut masih aktif atau tidak. Garis besar sistem pemutakhiran Direktori tersebut bisa digambarkan sebagai berikut : (gambar 1).

Hasilnya, ditemukan perusahaan yang baru berproduksi dan baru kembali berproduksi sebanyak 1.787 perusahaan pada tahun 2004. Kemudian pada tahun 2005 jumlah perusahaan baru atau aktif kembali naik menjadi 1.645 dan naik tajam pada tahun 2006 menjadi 10.188 karena sensus ekonomi, kemudian turun kembali secara berturut-turut menjadi 1.374 pada tahun 2007, 1.005 pada tahun 2008 dan 657 pada tahun 2009, kemudian pada tahun 2010 hingga tahun 2013 naik masing-masing menjadi 976 pada tahun 2010, 1.246 pada tahun 2011, 1.435 pada tahun 2012 dan 2.279 pada tahun 2013 (gambar 2).

*Comparability of the 2013 data with those of previous years was affected by the completeness of the survey frame, which is referred to as the Directory of Large and Medium Manufacturing Industry Establishments or simply the "Directory". Firstly, BPS staffs matched other agencies' lists with the previous Directory. If non-matched establishments were found, CBS staffs had to go to the field and determine whether those establishments should be added to the Directory or not. Secondly, BPS staff had to submit briefing reports on all establishments that did not fill out The Annual Survey questionnaire, and to state whether the establishment was still active or not. In general, the Directory Updating system could be shown as the following diagram (Picture 1).*

*Experience has shown that the procedure was effective. Field enumerators reported a large number of newly discovered or reopened establishments: 1.787 establishments in 2004, in 2005, a large number newly discovered or reopened establishments 1,645 establishment and extreme increased in 2006 became 10.188 because economic census so decrease to 1.374 in 2007, 1.005 in 2008 and 657 in 2009, 976 in 2010, 1.246 in 2011, 1.435 in 2012 and 2.279 in 2013 (Picture 2).*

**Gambar 1**  
**Direktori Industri Pengolahan Besar dan Sedang**  
**Updating Directory of Large and Medium Manufacturing Industry**

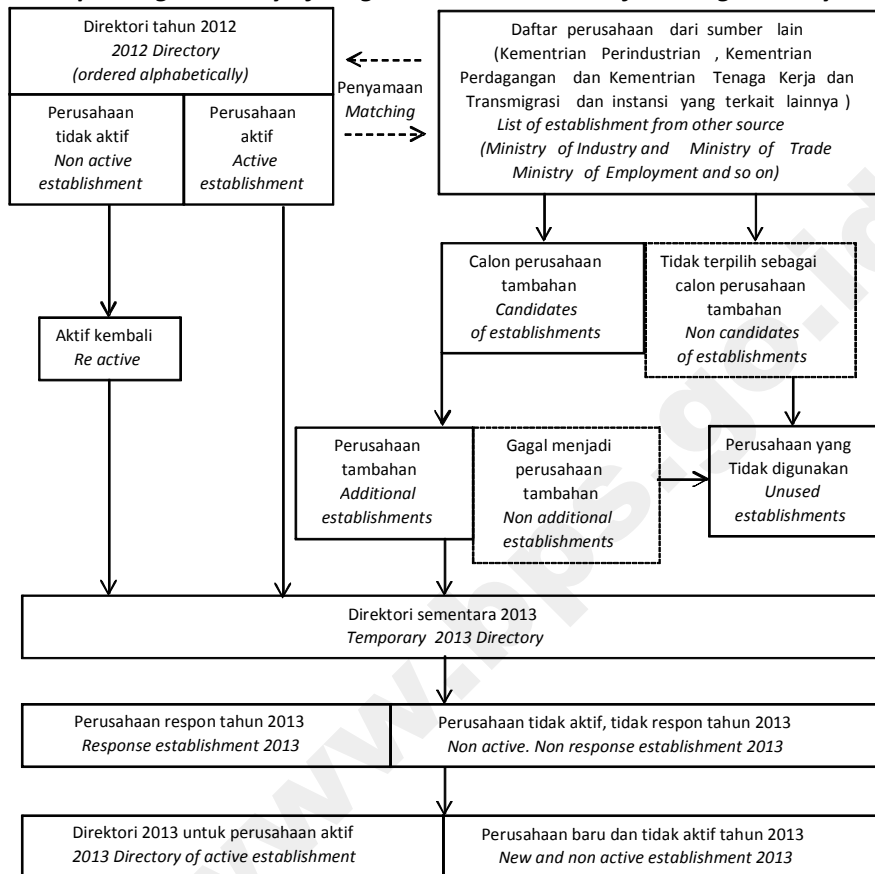

**Gambar 2**  
**Banyaknya Perusahaan menurut Status, 2004-2013**  
**Number of Establishment by Status, 2004-2013**

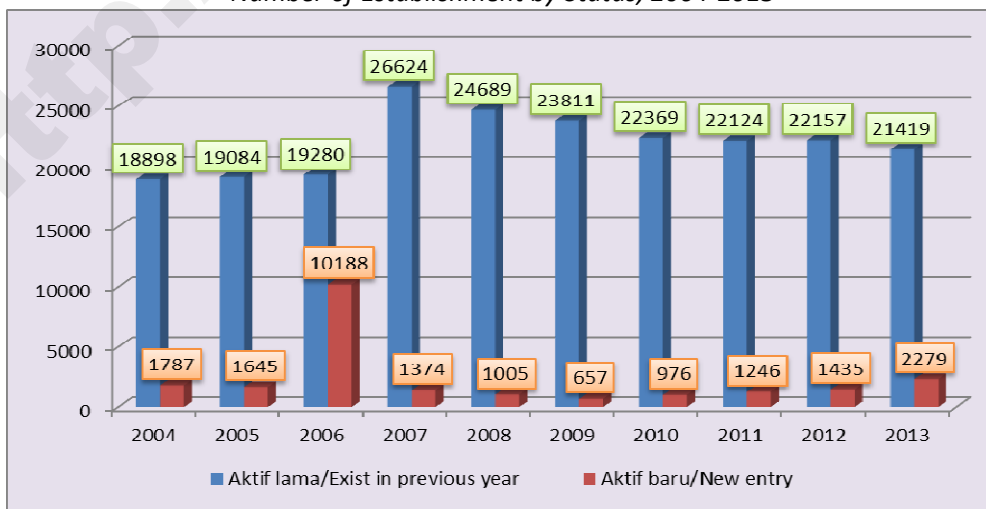

## VIII. CATATAN/NOTE

Karena ada beberapa jenis industri (KBLI 5 digit) yang jumlah perusahaannya kurang dari 3 (tiga) sehingga data individunya tidak dapat dipublikasikan, maka data untuk KBLI tersebut juga tidak dapat dipublikasikan. Tetapi data perusahaan tersebut digabungkan ke dalam KBLI 3 digit maupun 2 digit yaitu:

*There are several industrial sub groups (5-digit ISIC) having less than 3 (three) establishments. The data for these establishments are not published. However, they are included into higher aggregate (i.e. 3-digit, and 2-digit ISIC). These sub-groups are:*

10120, 10212, 10291, 10311, 10313, 10313, 10330, 10411, 10412, 10413, 10413, 10414, 10415, 10532, 10590, 10611, 10616, 10622, 10629, 10634, 10733, 10762, 11030, 11030, 13994, 13994, 13995, 13995, 13996, 14120, 14200, 15122, 15122, 15129, 17013, 17013, 18201, 19212, 20129, 20213, 20214, 20222, 20223, 20292, 20301, 20301, 21021, 23119, 23919, 23952, 24204, 25130, 25130, 25200, 25931, 25932, 25994, 25995, 26320, 26320, 26390, 26512, 26513, 26513, 26514, 26520, 26601, 26791, 26791, 26792, 26792, 27111, 27111, 27402, 27402, 28111, 28151, 28152, 28171, 28172, 28172, 28174, 28179, 28180, 28192, 28222, 28222, 28223, 28230, 28263, 28292, 28292, 30112, 30200, 30200, 30300, 30300, 30990, 30990, 32113, 32115, 32115, 32201, 32501, 32502, 32509, 32902, 32902, 32904, 33111, 33122, 33141, 33152, 33152, 33159, 33190, 33200



**PENJELASAN UMUM  
GENERAL REMARK**

<http://www.bpk.go.id>



Tabel 1 Jumlah Perusahaan menurut Status Penanaman Modal dan Kode Industri, 2013  
 Table 1 Number of Establishment by Investment Facility Status and Industrial Code, 2013

Kode Industri <i>Industrial Code</i>	PMDN <i>Domestic Investment</i>	PMA <i>Foreign Investment</i>	Lainnya <i>Others</i>	Jumlah <i>Total</i>
(1)	(2)	(3)	(4)	(5)
<b>10110</b>	<b>5</b>	<b>1</b>	<b>2</b>	<b>8</b>
	<i>2</i>	<i>1</i>		<i>3</i>
<b>10120</b>	<b>4</b>		<b>9</b>	<b>13</b>
	<i>*</i>	<i>*</i>	<i>*</i>	<i>*</i>
<b>10130</b>	<b>9</b>	<b>2</b>	<b>36</b>	<b>47</b>
	<i>5</i>	<i>1</i>	<i>7</i>	<i>13</i>
<b>101</b>	<b>8</b>	<b>2</b>	<b>7</b>	<b>17</b>
	<i>8</i>	<i>2</i>	<i>7</i>	<i>17</i>
<b>10211</b>	<b>4</b>		<b>167</b>	<b>171</b>
			<i>10</i>	<i>10</i>
<b>10212</b>	<b>2</b>		<b>4</b>	<b>6</b>
	<i>*</i>	<i>*</i>	<i>*</i>	<i>*</i>
<b>10213</b>	<b>52</b>	<b>20</b>	<b>247</b>	<b>319</b>
	<i>16</i>	<i>10</i>	<i>45</i>	<i>71</i>
<b>10214</b>	<b>1</b>		<b>92</b>	<b>93</b>
	<i>1</i>		<i>2</i>	<i>3</i>
<b>10219</b>	<b>10</b>	<b>9</b>	<b>166</b>	<b>185</b>
	<i>3</i>	<i>5</i>	<i>13</i>	<i>21</i>
<b>10221</b>	<b>12</b>	<b>8</b>	<b>63</b>	<b>83</b>
	<i>11</i>	<i>8</i>	<i>21</i>	<i>40</i>
<b>10222</b>	<b>3</b>	<b>2</b>	<b>2</b>	<b>7</b>
	<i>3</i>	<i>2</i>	<i>1</i>	<i>6</i>
<b>10291</b>	<b>3</b>		<b>17</b>	<b>20</b>
	<i>*</i>	<i>*</i>	<i>*</i>	<i>*</i>
<b>10293</b>	<b>32</b>	<b>11</b>	<b>90</b>	<b>133</b>
	<i>22</i>	<i>10</i>	<i>33</i>	<i>65</i>
<b>10294</b>			<b>5</b>	<b>5</b>
<b>10299</b>	<b>6</b>	<b>1</b>	<b>111</b>	<b>118</b>
			<i>10</i>	<i>10</i>
<b>102</b>	<b>58</b>	<b>35</b>	<b>136</b>	<b>229</b>
	<i>58</i>	<i>35</i>	<i>136</i>	<i>229</i>
<b>10311</b>	<b>1</b>		<b>6</b>	<b>7</b>
	<i>*</i>	<i>*</i>	<i>*</i>	<i>*</i>
<b>10312</b>	<b>6</b>		<b>43</b>	<b>49</b>
			<i>9</i>	<i>9</i>
<b>10313</b>	<b>*</b>	<b>*</b>	<b>*</b>	<b>*</b>
	<i>*</i>	<i>*</i>	<i>*</i>	<i>*</i>

Catatan : angka yang tercetak miring: industri besar, yang tercetak tebal: total IBS, \*: tidak dipublikasikan

Note: number in italic denote large industry, number in bold denote total large and medium industry, \*: not publication

Tabel 1 Jumlah Perusahaan menurut Status Penanaman Modal dan Kode Industri, 2013  
 Table 1 Number of Establishment by Investment Facility Status and Industrial Code, 2013

Kode Industri <i>Industrial Code</i>	PMDN <i>Domestic Investment</i>	PMA <i>Foreign Investment</i>	Lainnya <i>Others</i>	Jumlah <i>Total</i>
(1)	(2)	(3)	(4)	(5)
<b>10314</b>	<b>3</b>	<b>1</b>	<b>6</b>	<b>10</b>
	<i>2</i>		<i>4</i>	<i>6</i>
<b>10320</b>	<b>4</b>	<b>2</b>	<b>2</b>	<b>8</b>
	<i>1</i>	<i>2</i>		<i>3</i>
<b>10330</b>	<b>1</b>	<b>2</b>	<b>3</b>	<b>6</b>
	*	*	*	*
<b>10391</b>			<b>5</b>	<b>5</b>
<b>10392</b>	<b>3</b>		<b>138</b>	<b>141</b>
	<i>1</i>		<i>15</i>	<i>16</i>
<b>10399</b>			<b>6</b>	<b>6</b>
<b>103</b>	<b>4</b>	<b>3</b>	<b>31</b>	<b>38</b>
	<i>4</i>	<i>3</i>	<i>31</i>	<i>38</i>
<b>10411</b>	<b>1</b>	<b>2</b>	<b>11</b>	<b>14</b>
	*	*	*	*
<b>10412</b>	<b>1</b>		<b>3</b>	<b>4</b>
	*	*	*	*
<b>10413</b>	*	*	*	*
	*	*	*	*
<b>10414</b>	*	*	*	*
<b>10415</b>	*	*	*	*
<b>10421</b>	<b>4</b>	<b>1</b>	<b>46</b>	<b>51</b>
	<i>1</i>	<i>1</i>	<i>1</i>	<i>3</i>
<b>10422</b>	<b>8</b>	<b>3</b>	<b>6</b>	<b>17</b>
	<i>3</i>	<i>2</i>	<i>1</i>	<i>6</i>
<b>10423</b>	<b>11</b>		<b>22</b>	<b>33</b>
	<i>7</i>		<i>5</i>	<i>12</i>
<b>10424</b>	<b>5</b>		<b>6</b>	<b>11</b>
	<i>3</i>		<i>2</i>	<i>5</i>
<b>10431</b>	<b>361</b>	<b>102</b>	<b>85</b>	<b>548</b>
	<i>296</i>	<i>85</i>	<i>52</i>	<i>433</i>
<b>10432</b>	<b>22</b>	<b>10</b>	<b>11</b>	<b>43</b>
	<i>15</i>	<i>10</i>	<i>6</i>	<i>31</i>
<b>10490</b>		<b>1</b>	<b>12</b>	<b>13</b>
<b>104</b>	<b>327</b>	<b>99</b>	<b>69</b>	<b>495</b>
	<i>327</i>	<i>99</i>	<i>69</i>	<i>495</i>
<b>10510</b>	<b>2</b>		<b>11</b>	<b>13</b>
	<i>1</i>		<i>5</i>	<i>6</i>

Catatan : angka yang tercetak miring: industri besar, yang tercetak tebal: total IBS, \*: tidak dipublikasikan

Note: number in italic denote large industry, number in bold denote total large and medium industry, \*: not publication

Tabel 1 Jumlah Perusahaan menurut Status Penanaman Modal dan Kode Industri, 2013  
 Table 1 Number of Establishment by Investment Facility Status and Industrial Code, 2013

Kode Industri <i>Industrial Code</i>	PMDN <i>Domestic Investment</i>	PMA <i>Foreign Investment</i>	Lainnya <i>Others</i>	Jumlah <i>Total</i>
(1)	(2)	(3)	(4)	(5)
<b>10520</b>	<b>4</b>	<b>7</b>	<b>5</b>	<b>16</b>
	3	5	4	12
<b>10531</b>	<b>4</b>		<b>11</b>	<b>15</b>
	4		1	5
<b>10532</b>		<b>1</b>	<b>4</b>	<b>5</b>
	*	*	*	*
<b>10590</b>	<b>*</b>	<b>*</b>	<b>*</b>	<b>*</b>
<b>105</b>	<b>8</b>	<b>5</b>	<b>11</b>	<b>24</b>
	8	5	11	24
<b>10611</b>		<b>1</b>	<b>3</b>	<b>4</b>
	*	*	*	*
<b>10612</b>	<b>17</b>	<b>4</b>	<b>34</b>	<b>55</b>
	9	2	14	25
<b>10613</b>	<b>6</b>	<b>5</b>	<b>4</b>	<b>15</b>
	1	2	1	4
<b>10614</b>	<b>6</b>		<b>22</b>	<b>28</b>
	2		7	9
<b>10615</b>			<b>12</b>	<b>12</b>
<b>10616</b>	<b>1</b>		<b>11</b>	<b>12</b>
	*	*	*	*
<b>10617</b>	<b>4</b>	<b>3</b>	<b>6</b>	<b>13</b>
	4	3		7
<b>10618</b>	<b>7</b>	<b>1</b>	<b>14</b>	<b>22</b>
	4	1	2	7
<b>10621</b>	<b>28</b>	<b>2</b>	<b>137</b>	<b>167</b>
	18	1	7	26
<b>10622</b>			<b>17</b>	<b>17</b>
	*	*	*	*
<b>10623</b>	<b>1</b>	<b>1</b>	<b>5</b>	<b>7</b>
			3	3
<b>10629</b>		<b>1</b>	<b>4</b>	<b>5</b>
	*	*	*	*
<b>10631</b>	<b>15</b>	<b>1</b>	<b>332</b>	<b>348</b>
	1		8	9
<b>10632</b>	<b>5</b>		<b>8</b>	<b>13</b>
			3	3
<b>10633</b>	<b>2</b>		<b>12</b>	<b>14</b>
	2		3	5

Catatan : angka yang tercetak miring: industri besar, yang tercetak tebal: total IBS, \*: tidak dipublikasikan  
 Note: number in italic denote large industry, number in bold denote total large and medium industry, \*: not publication



Tabel 1 Jumlah Perusahaan menurut Status Penanaman Modal dan Kode Industri, 2013  
 Table 1 Number of Establishment by Investment Facility Status and Industrial Code, 2013

Kode Industri <i>Industrial Code</i>	PMDN <i>Domestic Investment</i>	PMA <i>Foreign Investment</i>	Lainnya <i>Others</i>	Jumlah <i>Total</i>
(1)	(2)	(3)	(4)	(5)
<b>10634</b>	*	*	*	*
<b>106</b>	<b>42</b>	<b>11</b>	<b>49</b>	<b>102</b>
	42	11	49	102
<b>10710</b>	<b>51</b>	<b>18</b>	<b>548</b>	<b>617</b>
	23	12	89	124
<b>10721</b>	<b>55</b>	<b>7</b>	<b>8</b>	<b>70</b>
	55	7	7	69
<b>10722</b>	<b>2</b>		<b>12</b>	<b>14</b>
<b>10723</b>	<b>2</b>		<b>18</b>	<b>20</b>
	1		6	7
<b>10729</b>			<b>7</b>	<b>7</b>
<b>10731</b>	<b>3</b>	<b>3</b>	<b>7</b>	<b>13</b>
	3	3	3	9
<b>10732</b>	<b>12</b>	<b>7</b>	<b>47</b>	<b>66</b>
	8	4	10	22
<b>10733</b>	*	*	*	*
<b>10739</b>	<b>2</b>	<b>1</b>	<b>5</b>	<b>8</b>
	2	1	1	4
<b>10740</b>	<b>27</b>	<b>3</b>	<b>239</b>	<b>269</b>
	13	2	33	48
<b>10750</b>	<b>14</b>	<b>2</b>	<b>36</b>	<b>52</b>
	8	2	9	19
<b>10761</b>	<b>64</b>	<b>7</b>	<b>132</b>	<b>203</b>
	47	4	40	91
<b>10762</b>	<b>1</b>	<b>1</b>	<b>2</b>	<b>4</b>
	*	*	*	*
<b>10771</b>	<b>6</b>	<b>4</b>	<b>84</b>	<b>94</b>
	1	2	5	8
<b>10772</b>	<b>11</b>	<b>9</b>	<b>36</b>	<b>56</b>
	8	7	6	21
<b>10773</b>	<b>4</b>		<b>9</b>	<b>13</b>
	4		2	6
<b>10774</b>	<b>6</b>	<b>1</b>	<b>105</b>	<b>112</b>
	2		4	6
<b>10779</b>	<b>1</b>	<b>2</b>	<b>13</b>	<b>16</b>
		2	1	3
<b>10792</b>	<b>5</b>		<b>80</b>	<b>85</b>
	1		8	9

Catatan : angka yang tercetak miring: industri besar, yang tercetak tebal: total IBS, \*: tidak dipublikasikan  
 Note: number in italic denote large industry, number in bold denote total large and medium industry, \*: not publication

Tabel 1 Jumlah Perusahaan menurut Status Penanaman Modal dan Kode Industri, 2013  
 Table 1 Number of Establishment by Investment Facility Status and Industrial Code, 2013

Kode Industri <i>Industrial Code</i>	PMDN <i>Domestic Investment</i>	PMA <i>Foreign Investment</i>	Lainnya <i>Others</i>	Jumlah <i>Total</i>
(1)	(2)	(3)	(4)	(5)
<b>10793</b>	<b>5</b>		<b>69</b>	<b>74</b>
	3		17	20
<b>10794</b>	<b>17</b>		<b>846</b>	<b>863</b>
	5		44	49
<b>10799</b>	<b>6</b>	<b>2</b>	<b>62</b>	<b>70</b>
	3		6	9
<b>107</b>	<b>188</b>	<b>46</b>	<b>291</b>	<b>525</b>
	188	46	291	525
<b>10801</b>	<b>23</b>	<b>13</b>	<b>35</b>	<b>71</b>
	19	7	14	40
<b>10802</b>	<b>17</b>	<b>3</b>	<b>13</b>	<b>33</b>
	7	2	2	11
<b>108</b>	<b>26</b>	<b>9</b>	<b>16</b>	<b>51</b>
	26	9	16	51
<b>10</b>	<b>1 011</b>	<b>288</b>	<b>4 496</b>	<b>5795</b>
	661	210	610	1481
<b>11010</b>	<b>3</b>	<b>1</b>	<b>10</b>	<b>14</b>
	1	1	1	3
<b>11020</b>	<b>2</b>		<b>3</b>	<b>5</b>
	2		1	3
<b>11030</b>	<b>*</b>	<b>*</b>	<b>*</b>	<b>*</b>
	*	*	*	*
<b>11040</b>	<b>32</b>	<b>15</b>	<b>53</b>	<b>100</b>
	15	10	18	43
<b>11050</b>	<b>91</b>	<b>12</b>	<b>118</b>	<b>221</b>
	39	10	21	70
<b>11090</b>	<b>3</b>	<b>2</b>	<b>20</b>	<b>25</b>
		2	2	4
<b>110</b>	<b>57</b>	<b>24</b>	<b>43</b>	<b>124</b>
	57	24	43	124
<b>11</b>	<b>131</b>	<b>32</b>	<b>204</b>	<b>367</b>
	57	24	43	124
<b>12011</b>	<b>73</b>	<b>2</b>	<b>273</b>	<b>348</b>
	61	1	149	211
<b>12012</b>	<b>3</b>	<b>1</b>	<b>13</b>	<b>17</b>
	2	1	8	11
<b>12019</b>	<b>4</b>	<b>1</b>	<b>22</b>	<b>27</b>
	3	1	6	10

Catatan : angka yang tercetak miring: industri besar, yang tercetak tebal: total IBS, \*: tidak dipublikasikan

Note: number in italic denote large industry, number in bold denote total large and medium industry, \*: not publication

Tabel 1 Jumlah Perusahaan menurut Status Penanaman Modal dan Kode Industri, 2013  
 Table 1 Number of Establishment by Investment Facility Status and Industrial Code, 2013

Kode Industri <i>Industrial Code</i>	PMDN <i>Domestic Investment</i>	PMA <i>Foreign Investment</i>	Lainnya <i>Others</i>	Jumlah <i>Total</i>
(1)	(2)	(3)	(4)	(5)
<b>12091</b>	<b>27</b>	<b>3</b>	<b>422</b>	<b>452</b>
	10	3	20	33
<b>12099</b>	<b>1</b>	<b>1</b>	<b>20</b>	<b>22</b>
	1	1	3	5
<b>120</b>	<b>77</b>	<b>7</b>	<b>186</b>	<b>270</b>
	77	7	186	270
<b>12</b>	<b>108</b>	<b>8</b>	<b>750</b>	<b>866</b>
	77	7	186	270
<b>13111</b>	<b>3</b>	<b>2</b>	<b>19</b>	<b>24</b>
	2		7	9
<b>13112</b>	<b>33</b>	<b>41</b>	<b>68</b>	<b>142</b>
	31	32	37	100
<b>13113</b>	<b>9</b>	<b>6</b>	<b>14</b>	<b>29</b>
	6	4	6	16
<b>13121</b>	<b>79</b>	<b>23</b>	<b>546</b>	<b>648</b>
	53	15	77	145
<b>13122</b>	<b>5</b>		<b>78</b>	<b>83</b>
	2		5	7
<b>13131</b>	<b>8</b>	<b>9</b>	<b>29</b>	<b>46</b>
	6	5	9	20
<b>13132</b>	<b>34</b>	<b>8</b>	<b>95</b>	<b>137</b>
	16	1	29	46
<b>13133</b>	<b>18</b>	<b>12</b>	<b>98</b>	<b>128</b>
	14	8	23	45
<b>13134</b>	<b>8</b>		<b>307</b>	<b>315</b>
	3		18	21
<b>131</b>	<b>133</b>	<b>65</b>	<b>211</b>	<b>409</b>
	133	65	211	409
<b>13911</b>	<b>22</b>	<b>8</b>	<b>57</b>	<b>87</b>
	15	3	14	32
<b>13912</b>	<b>3</b>	<b>3</b>	<b>49</b>	<b>55</b>
	2	3	11	16
<b>13921</b>	<b>16</b>	<b>9</b>	<b>92</b>	<b>117</b>
	9	5	15	29
<b>13922</b>	<b>5</b>	<b>3</b>	<b>32</b>	<b>40</b>
	1	1	2	4
<b>13923</b>	<b>3</b>	<b>2</b>	<b>18</b>	<b>23</b>
	2		1	3

Catatan : angka yang tercetak miring: industri besar, yang tercetak tebal: total IBS, \*: tidak dipublikasikan

Note: number in italic denote large industry, number in bold denote total large and medium industry, \*: not publication

Tabel 1 Jumlah Perusahaan menurut Status Penanaman Modal dan Kode Industri, 2013  
 Table 1 Number of Establishment by Investment Facility Status and Industrial Code, 2013

Kode Industri <i>Industrial Code</i>	PMDN <i>Domestic Investment</i>	PMA <i>Foreign Investment</i>	Lainnya <i>Others</i>	Jumlah <i>Total</i>
(1)	(2)	(3)	(4)	(5)
<b>13924</b>	<b>1</b>	<b>2</b>	<b>16</b>	<b>19</b>
			3	3
<b>13929</b>	<b>5</b>	<b>3</b>	<b>19</b>	<b>27</b>
	3	3	3	9
<b>13930</b>	<b>7</b>	<b>7</b>	<b>12</b>	<b>26</b>
	4	6	4	14
<b>13941</b>	<b>6</b>	<b>3</b>	<b>53</b>	<b>62</b>
	1	2	4	7
<b>13942</b>	<b>3</b>	<b>2</b>	<b>15</b>	<b>20</b>
	1	2	6	9
<b>13991</b>	<b>4</b>	<b>6</b>	<b>16</b>	<b>26</b>
	2	2	5	9
<b>13992</b>		<b>1</b>	<b>11</b>	<b>12</b>
			4	4
<b>13993</b>	<b>3</b>	<b>2</b>	<b>6</b>	<b>11</b>
	1	2	2	5
<b>13994</b>	*	*	*	*
	*	*	*	*
<b>13995</b>	*	*	*	*
	*	*	*	*
<b>13996</b>	*	*	*	*
<b>13997</b>	<b>11</b>		<b>119</b>	<b>130</b>
	1		5	6
<b>13999</b>	<b>1</b>	<b>12</b>	<b>62</b>	<b>75</b>
	1	1	1	3
<b>139</b>	<b>44</b>	<b>30</b>	<b>81</b>	<b>155</b>
	44	30	81	155
<b>13</b>	<b>289</b>	<b>164</b>	<b>1 834</b>	<b>2287</b>
	177	95	292	564
<b>14111</b>	<b>117</b>	<b>163</b>	<b>1 255</b>	<b>1535</b>
	74	134	229	437
<b>14112</b>		<b>1</b>	<b>16</b>	<b>17</b>
			5	5
<b>14120</b>			<b>14</b>	<b>14</b>
	*	*	*	*
<b>14131</b>	<b>14</b>	<b>4</b>	<b>138</b>	<b>156</b>
	5	4	29	38

Catatan : angka yang tercetak miring: industri besar, yang tercetak tebal: total IBS, \*: tidak dipublikasikan

Note: number in italic denote large industry, number in bold denote total large and medium industry, \*: not publication

Tabel 1 Jumlah Perusahaan menurut Status Penanaman Modal dan Kode Industri, 2013  
 Table 1 Number of Establishment by Investment Facility Status and Industrial Code, 2013

Kode Industri <i>Industrial Code</i>	PMDN <i>Domestic Investment</i>	PMA <i>Foreign Investment</i>	Lainnya <i>Others</i>	Jumlah <i>Total</i>
(1)	(2)	(3)	(4)	(5)
<b>14132</b>	<b>1</b>	<b>8</b>	<b>18</b>	<b>27</b>
	<i>1</i>	<i>8</i>	<i>8</i>	<i>17</i>
<b>141</b>	<b>80</b>	<b>146</b>	<b>272</b>	<b>498</b>
	<i>80</i>	<i>146</i>	<i>272</i>	<i>498</i>
<b>14200</b>	*	*	*	*
<b>14301</b>	<b>19</b>	<b>16</b>	<b>175</b>	<b>210</b>
	<i>12</i>	<i>15</i>	<i>35</i>	<i>62</i>
<b>14302</b>	<b>2</b>	<b>3</b>	<b>89</b>	<b>94</b>
			<i>7</i>	<i>7</i>
<b>14303</b>	<b>6</b>	<b>4</b>	<b>10</b>	<b>20</b>
	<i>3</i>	<i>3</i>	<i>4</i>	<i>10</i>
<b>143</b>	<b>15</b>	<b>18</b>	<b>46</b>	<b>79</b>
	<i>15</i>	<i>18</i>	<i>46</i>	<i>79</i>
<b>14</b>	<b>159</b>	<b>199</b>	<b>1 717</b>	<b>2075</b>
	<i>95</i>	<i>164</i>	<i>318</i>	<i>577</i>
<b>15111</b>	<b>3</b>		<b>7</b>	<b>10</b>
<b>15112</b>	<b>17</b>	<b>3</b>	<b>45</b>	<b>65</b>
	<i>7</i>	<i>2</i>	<i>11</i>	<i>20</i>
<b>15114</b>	<b>1</b>	<b>3</b>	<b>2</b>	<b>6</b>
	<i>1</i>	<i>2</i>	<i>1</i>	<i>4</i>
<b>15121</b>	<b>15</b>	<b>12</b>	<b>105</b>	<b>132</b>
	<i>4</i>	<i>8</i>	<i>17</i>	<i>29</i>
<b>15122</b>	*	*	*	*
	<i>*</i>	<i>*</i>	<i>*</i>	<i>*</i>
<b>15129</b>		<b>2</b>	<b>6</b>	<b>8</b>
	<i>*</i>	<i>*</i>	<i>*</i>	<i>*</i>
<b>151</b>	<b>12</b>	<b>12</b>	<b>32</b>	<b>56</b>
	<i>12</i>	<i>12</i>	<i>32</i>	<i>56</i>
<b>15201</b>	<b>53</b>	<b>31</b>	<b>246</b>	<b>330</b>
	<i>30</i>	<i>23</i>	<i>49</i>	<i>102</i>
<b>15202</b>	<b>15</b>	<b>17</b>	<b>29</b>	<b>61</b>
	<i>10</i>	<i>16</i>	<i>7</i>	<i>33</i>
<b>15203</b>	<b>5</b>		<b>20</b>	<b>25</b>
	<i>4</i>		<i>4</i>	<i>8</i>
<b>15209</b>	<b>6</b>	<b>2</b>	<b>24</b>	<b>32</b>
	<i>3</i>	<i>2</i>	<i>5</i>	<i>10</i>
<b>152</b>	<b>47</b>	<b>41</b>	<b>65</b>	<b>153</b>
	<i>47</i>	<i>41</i>	<i>65</i>	<i>153</i>

Catatan : angka yang tercetak miring: industri besar, yang tercetak tebal: total IBS, \*: tidak dipublikasikan

Note: number in italic denote large industry, number in bold denote total large and medium industry, \*: not publication

Tabel 1 Jumlah Perusahaan menurut Status Penanaman Modal dan Kode Industri, 2013  
 Table 1 Number of Establishment by Investment Facility Status and Industrial Code, 2013

Kode Industri <i>Industrial Code</i>	PMDN <i>Domestic Investment</i>	PMA <i>Foreign Investment</i>	Lainnya <i>Others</i>	Jumlah <i>Total</i>
(1)	(2)	(3)	(4)	(5)
<b>15</b>	<b>115</b>	<b>70</b>	<b>486</b>	<b>671</b>
	59	53	97	209
<b>16101</b>	<b>53</b>	<b>9</b>	<b>192</b>	<b>254</b>
	22	3	27	52
<b>16102</b>	<b>4</b>	<b>1</b>	<b>18</b>	<b>23</b>
	2	1	4	7
<b>16103</b>	<b>3</b>		<b>12</b>	<b>15</b>
<b>16104</b>	<b>6</b>		<b>27</b>	<b>33</b>
	3		3	6
<b>161</b>	<b>27</b>	<b>4</b>	<b>34</b>	<b>65</b>
	27	4	34	65
<b>16211</b>	<b>23</b>	<b>4</b>	<b>40</b>	<b>67</b>
	20	4	30	54
<b>16212</b>	<b>38</b>	<b>9</b>	<b>54</b>	<b>101</b>
	29	8	34	71
<b>16213</b>	<b>8</b>	<b>5</b>	<b>34</b>	<b>47</b>
	2	3	16	21
<b>16214</b>	<b>6</b>	<b>3</b>	<b>15</b>	<b>24</b>
	4	3	7	14
<b>16221</b>	<b>54</b>	<b>13</b>	<b>118</b>	<b>185</b>
	27	6	30	63
<b>16222</b>	<b>4</b>	<b>1</b>	<b>7</b>	<b>12</b>
	1	1	1	3
<b>16230</b>	<b>3</b>	<b>1</b>	<b>22</b>	<b>26</b>
	2	1	7	10
<b>16291</b>	<b>13</b>	<b>2</b>	<b>88</b>	<b>103</b>
	3	1	3	7
<b>16292</b>	<b>3</b>		<b>31</b>	<b>34</b>
<b>16293</b>	<b>8</b>	<b>4</b>	<b>53</b>	<b>65</b>
	5	3	6	14
<b>16294</b>	<b>2</b>	<b>2</b>	<b>11</b>	<b>15</b>
		2	1	3
<b>16295</b>	<b>3</b>	<b>3</b>	<b>8</b>	<b>14</b>
		2	3	5
<b>16299</b>	<b>6</b>	<b>3</b>	<b>40</b>	<b>49</b>
	3	1	5	9
<b>162</b>	<b>96</b>	<b>35</b>	<b>143</b>	<b>274</b>
	96	35	143	274

Catatan : angka yang tercetak miring: industri besar, yang tercetak tebal: total IBS, \*: tidak dipublikasikan

Note: number in italic denote large industry, number in bold denote total large and medium industry, \*: not publication

Tabel 1 Jumlah Perusahaan menurut Status Penanaman Modal dan Kode Industri, 2013  
 Table 1 Number of Establishment by Investment Facility Status and Industrial Code, 2013

Kode Industri <i>Industrial Code</i>	PMDN <i>Domestic Investment</i>	PMA <i>Foreign Investment</i>	Lainnya <i>Others</i>	Jumlah <i>Total</i>
(1)	(2)	(3)	(4)	(5)
<b>16</b>	<b>237</b>	<b>60</b>	<b>770</b>	<b>1067</b>
	<i>123</i>	<i>39</i>	<i>177</i>	<i>339</i>
<b>17011</b>	<b>4</b>	<b>2</b>	<b>2</b>	<b>8</b>
	<i>3</i>	<i>2</i>	<i>1</i>	<i>6</i>
<b>17012</b>	<b>22</b>	<b>6</b>	<b>9</b>	<b>37</b>
	<i>18</i>	<i>6</i>	<i>4</i>	<i>28</i>
<b>17013</b>	*	*	*	*
	<i>*</i>	<i>*</i>	<i>*</i>	<i>*</i>
<b>17014</b>	<b>4</b>	<b>2</b>	<b>3</b>	<b>9</b>
	<i>3</i>			<i>3</i>
<b>17019</b>	<b>10</b>	<b>5</b>	<b>24</b>	<b>39</b>
	<i>3</i>	<i>3</i>	<i>7</i>	<i>13</i>
<b>17021</b>	<b>11</b>	<b>6</b>	<b>13</b>	<b>30</b>
	<i>8</i>	<i>2</i>	<i>7</i>	<i>17</i>
<b>17022</b>	<b>75</b>	<b>26</b>	<b>146</b>	<b>247</b>
	<i>39</i>	<i>19</i>	<i>37</i>	<i>95</i>
<b>17091</b>	<b>11</b>	<b>3</b>	<b>20</b>	<b>34</b>
	<i>7</i>	<i>3</i>	<i>4</i>	<i>14</i>
<b>17099</b>	<b>10</b>	<b>8</b>	<b>53</b>	<b>71</b>
	<i>4</i>	<i>4</i>	<i>8</i>	<i>16</i>
<b>170</b>	<b>86</b>	<b>39</b>	<b>68</b>	<b>193</b>
	<i>86</i>	<i>39</i>	<i>68</i>	<i>193</i>
<b>17</b>	<b>148</b>	<b>58</b>	<b>271</b>	<b>477</b>
	<i>86</i>	<i>39</i>	<i>68</i>	<i>193</i>
<b>18111</b>	<b>81</b>	<b>18</b>	<b>354</b>	<b>453</b>
	<i>30</i>	<i>7</i>	<i>57</i>	<i>94</i>
<b>18112</b>	<b>3</b>	<b>1</b>	<b>7</b>	<b>11</b>
	<i>3</i>		<i>1</i>	<i>4</i>
<b>18120</b>	<b>10</b>	<b>2</b>	<b>52</b>	<b>64</b>
		<i>1</i>	<i>2</i>	<i>3</i>
<b>181</b>	<b>33</b>	<b>8</b>	<b>60</b>	<b>101</b>
	<i>33</i>	<i>8</i>	<i>60</i>	<i>101</i>
<b>18201</b>	<b>2</b>		<b>3</b>	<b>5</b>
	<i>*</i>	<i>*</i>	<i>*</i>	<i>*</i>
<b>182</b>	*	*	*	*
	<i>*</i>	<i>*</i>	<i>*</i>	<i>*</i>
<b>18</b>	<b>96</b>	<b>21</b>	<b>416</b>	<b>533</b>
	<i>33</i>	<i>8</i>	<i>61</i>	<i>102</i>

Catatan : angka yang tercetak miring: industri besar, yang tercetak tebal: total IBS, \*: tidak dipublikasikan

Note: number in italic denote large industry, number in bold denote total large and medium industry, \*: not publication

Tabel 1 Jumlah Perusahaan menurut Status Penanaman Modal dan Kode Industri, 2013  
 Table 1 Number of Establishment by Investment Facility Status and Industrial Code, 2013

Kode Industri <i>Industrial Code</i>	PMDN <i>Domestic Investment</i>	PMA <i>Foreign Investment</i>	Lainnya <i>Others</i>	Jumlah <i>Total</i>
(1)	(2)	(3)	(4)	(5)
<b>19100</b>	<b>6</b>		<b>3</b>	<b>9</b>
	2		2	4
<b>191</b>	<b>2</b>		<b>2</b>	<b>4</b>
	2		2	4
<b>19211</b>	<b>2</b>	<b>1</b>	<b>4</b>	<b>7</b>
		1	2	3
<b>19212</b>	<b>3</b>	<b>3</b>	<b>1</b>	<b>7</b>
	*	*	*	*
<b>19213</b>	<b>3</b>	<b>3</b>	<b>6</b>	<b>12</b>
	1		2	3
<b>19291</b>	<b>18</b>	<b>4</b>	<b>15</b>	<b>37</b>
	7	1	2	10
<b>192</b>	<b>8</b>	<b>4</b>	<b>6</b>	<b>18</b>
	8	4	6	18
<b>19</b>	<b>32</b>	<b>11</b>	<b>29</b>	<b>72</b>
	10	4	8	22
<b>20111</b>	<b>5</b>	<b>7</b>	<b>6</b>	<b>18</b>
	3	2	2	7
<b>20112</b>	<b>20</b>	<b>9</b>	<b>21</b>	<b>50</b>
	7	3	5	15
<b>20113</b>	<b>6</b>	<b>7</b>	<b>3</b>	<b>16</b>
	5	3	1	9
<b>20114</b>	<b>9</b>	<b>9</b>	<b>12</b>	<b>30</b>
	5	5	5	15
<b>20115</b>	<b>15</b>	<b>6</b>	<b>14</b>	<b>35</b>
	2	1	1	4
<b>20116</b>	<b>4</b>	<b>8</b>	<b>8</b>	<b>20</b>
	1	4	1	6
<b>20117</b>	<b>4</b>	<b>6</b>	<b>2</b>	<b>12</b>
	2	4		6
<b>20118</b>	<b>12</b>	<b>22</b>	<b>25</b>	<b>59</b>
	5	8	8	21
<b>20119</b>	<b>18</b>	<b>7</b>	<b>14</b>	<b>39</b>
	9	4	3	16
<b>20121</b>	<b>7</b>		<b>67</b>	<b>74</b>
	3		6	9
<b>20122</b>	<b>5</b>	<b>2</b>	<b>3</b>	<b>10</b>
	4	1	1	6

Catatan : angka yang tercetak miring: industri besar, yang tercetak tebal: total IBS, \*: tidak dipublikasikan  
 Note: number in italic denote large industry, number in bold denote total large and medium industry, \*: not publication



Tabel 1 Jumlah Perusahaan menurut Status Penanaman Modal dan Kode Industri, 2013  
 Table 1 Number of Establishment by Investment Facility Status and Industrial Code, 2013

Kode Industri <i>Industrial Code</i>	PMDN <i>Domestic Investment</i>	PMA <i>Foreign Investment</i>	Lainnya <i>Others</i>	Jumlah <i>Total</i>
(1)	(2)	(3)	(4)	(5)
<b>20123</b>	<b>2</b>	<b>2</b>	<b>7</b>	<b>11</b>
	<i>1</i>	<i>2</i>	<i>1</i>	<i>4</i>
<b>20129</b>	<b>1</b>	<b>1</b>	<b>6</b>	<b>8</b>
	*	*	*	*
<b>20131</b>	<b>14</b>	<b>25</b>	<b>39</b>	<b>78</b>
	<i>5</i>	<i>13</i>	<i>5</i>	<i>23</i>
<b>20132</b>	<b>4</b>	<b>2</b>	<b>6</b>	<b>12</b>
	<i>4</i>	<i>2</i>	<i>2</i>	<i>8</i>
<b>201</b>	<b>57</b>	<b>52</b>	<b>42</b>	<b>151</b>
	<i>57</i>	<i>52</i>	<i>42</i>	<i>151</i>
<b>20211</b>	<b>4</b>	<b>1</b>	<b>1</b>	<b>6</b>
	<i>2</i>	<i>1</i>		<i>3</i>
<b>20212</b>	<b>10</b>	<b>10</b>	<b>16</b>	<b>36</b>
	<i>5</i>	<i>7</i>	<i>8</i>	<i>20</i>
<b>20213</b>	<b>1</b>	<b>1</b>	<b>1</b>	<b>3</b>
	*	*	*	*
<b>20214</b>	*	*	*	*
<b>20221</b>	<b>31</b>	<b>26</b>	<b>79</b>	<b>136</b>
	<i>17</i>	<i>14</i>	<i>18</i>	<i>49</i>
<b>20222</b>	*	*	*	*
<b>20223</b>	<b>2</b>		<b>2</b>	<b>4</b>
	*	*	*	*
<b>20231</b>	<b>13</b>	<b>8</b>	<b>51</b>	<b>72</b>
	<i>10</i>	<i>6</i>	<i>10</i>	<i>26</i>
<b>20232</b>	<b>17</b>	<b>8</b>	<b>63</b>	<b>88</b>
	<i>6</i>	<i>4</i>	<i>19</i>	<i>29</i>
<b>20291</b>	<b>13</b>	<b>13</b>	<b>23</b>	<b>49</b>
	<i>6</i>	<i>8</i>	<i>6</i>	<i>20</i>
<b>20292</b>			<b>5</b>	<b>5</b>
	*	*	*	*
<b>20293</b>	<b>1</b>	<b>3</b>	<b>11</b>	<b>15</b>
		<i>2</i>	<i>3</i>	<i>5</i>
<b>20294</b>	<b>12</b>		<b>20</b>	<b>32</b>
	<i>5</i>		<i>5</i>	<i>10</i>
<b>20295</b>	<b>4</b>	<b>2</b>	<b>2</b>	<b>8</b>
	<i>3</i>	<i>1</i>	<i>1</i>	<i>5</i>
<b>20299</b>	<b>9</b>	<b>5</b>	<b>25</b>	<b>39</b>
	<i>2</i>	<i>4</i>	<i>4</i>	<i>10</i>

Catatan : angka yang tercetak miring: industri besar, yang tercetak tebal: total IBS, \*: tidak dipublikasikan

Note: number in italic denote large industry, number in bold denote total large and medium industry, \*: not publication

Tabel 1 Jumlah Perusahaan menurut Status Penanaman Modal dan Kode Industri, 2013  
 Table 1 Number of Establishment by Investment Facility Status and Industrial Code, 2013

Kode Industri <i>Industrial Code</i>	PMDN <i>Domestic Investment</i>	PMA <i>Foreign Investment</i>	Lainnya <i>Others</i>	Jumlah <i>Total</i>
(1)	(2)	(3)	(4)	(5)
<b>202</b>	<b>56</b>	<b>48</b>	<b>77</b>	<b>181</b>
	<i>56</i>	<i>48</i>	<i>77</i>	<i>181</i>
<b>20301</b>	*	*	*	*
	<i>*</i>	<i>*</i>	<i>*</i>	<i>*</i>
<b>20302</b>	<b>1</b>	<b>2</b>	<b>5</b>	<b>8</b>
		<i>2</i>	<i>2</i>	<i>4</i>
<b>203</b>		<b>4</b>	<b>2</b>	<b>6</b>
		<i>4</i>	<i>2</i>	<i>6</i>
<b>20</b>	<b>245</b>	<b>194</b>	<b>539</b>	<b>978</b>
	<i>113</i>	<i>104</i>	<i>121</i>	<i>338</i>
<b>21011</b>	<b>7</b>	<b>1</b>	<b>4</b>	<b>12</b>
	<i>3</i>		<i>3</i>	<i>6</i>
<b>21012</b>	<b>68</b>	<b>24</b>	<b>74</b>	<b>166</b>
	<i>42</i>	<i>14</i>	<i>35</i>	<i>91</i>
<b>21021</b>	<b>1</b>		<b>5</b>	<b>6</b>
	<i>*</i>	<i>*</i>	<i>*</i>	<i>*</i>
<b>21022</b>	<b>11</b>		<b>41</b>	<b>52</b>
	<i>4</i>		<i>12</i>	<i>16</i>
<b>210</b>	<b>49</b>	<b>14</b>	<b>51</b>	<b>114</b>
	<i>49</i>	<i>14</i>	<i>51</i>	<i>114</i>
<b>21</b>	<b>87</b>	<b>25</b>	<b>124</b>	<b>236</b>
	<i>49</i>	<i>14</i>	<i>51</i>	<i>114</i>
<b>22111</b>	<b>6</b>	<b>11</b>	<b>5</b>	<b>22</b>
	<i>5</i>	<i>10</i>	<i>1</i>	<i>16</i>
<b>22112</b>	<b>10</b>		<b>25</b>	<b>35</b>
	<i>1</i>		<i>3</i>	<i>4</i>
<b>22121</b>	<b>24</b>	<b>5</b>	<b>27</b>	<b>56</b>
	<i>20</i>	<i>4</i>	<i>16</i>	<i>40</i>
<b>22122</b>	<b>19</b>	<b>6</b>	<b>19</b>	<b>44</b>
	<i>13</i>	<i>4</i>	<i>8</i>	<i>25</i>
<b>22123</b>	<b>111</b>	<b>31</b>	<b>51</b>	<b>193</b>
	<i>80</i>	<i>25</i>	<i>24</i>	<i>129</i>
<b>22191</b>	<b>6</b>	<b>6</b>	<b>17</b>	<b>29</b>
	<i>4</i>	<i>3</i>	<i>5</i>	<i>12</i>
<b>22192</b>	<b>9</b>	<b>9</b>	<b>28</b>	<b>46</b>
	<i>5</i>	<i>6</i>	<i>5</i>	<i>16</i>
<b>22199</b>	<b>17</b>	<b>6</b>	<b>35</b>	<b>58</b>
	<i>7</i>	<i>6</i>	<i>10</i>	<i>23</i>

Catatan : angka yang tercetak miring: industri besar, yang tercetak tebal: total IBS, \*: tidak dipublikasikan

Note: number in italic denote large industry, number in bold denote total large and medium industry, \*: not publication

Tabel 1 Jumlah Perusahaan menurut Status Penanaman Modal dan Kode Industri, 2013  
 Table 1 Number of Establishment by Investment Facility Status and Industrial Code, 2013

Kode Industri <i>Industrial Code</i>	PMDN <i>Domestic Investment</i>	PMA <i>Foreign Investment</i>	Lainnya <i>Others</i>	Jumlah <i>Total</i>
(1)	(2)	(3)	(4)	(5)
<b>221</b>	<b>135</b>	<b>58</b>	<b>72</b>	<b>265</b>
	<i>135</i>	<i>58</i>	<i>72</i>	<i>265</i>
<b>22210</b>	<b>7</b>	<b>1</b>	<b>17</b>	<b>25</b>
	<i>3</i>		<i>5</i>	<i>8</i>
<b>22220</b>	<b>131</b>	<b>39</b>	<b>356</b>	<b>526</b>
	<i>72</i>	<i>21</i>	<i>120</i>	<i>213</i>
<b>22230</b>	<b>18</b>	<b>5</b>	<b>37</b>	<b>60</b>
	<i>7</i>	<i>2</i>	<i>7</i>	<i>16</i>
<b>22291</b>	<b>18</b>	<b>14</b>	<b>64</b>	<b>96</b>
	<i>12</i>	<i>8</i>	<i>12</i>	<i>32</i>
<b>22292</b>	<b>22</b>	<b>3</b>	<b>131</b>	<b>156</b>
	<i>10</i>	<i>2</i>	<i>27</i>	<i>39</i>
<b>22293</b>	<b>17</b>	<b>50</b>	<b>47</b>	<b>114</b>
	<i>7</i>	<i>27</i>	<i>12</i>	<i>46</i>
<b>22299</b>	<b>51</b>	<b>36</b>	<b>182</b>	<b>269</b>
	<i>22</i>	<i>20</i>	<i>39</i>	<i>81</i>
<b>222</b>	<b>133</b>	<b>80</b>	<b>222</b>	<b>435</b>
	<i>133</i>	<i>80</i>	<i>222</i>	<i>435</i>
<b>22</b>	<b>466</b>	<b>222</b>	<b>1 041</b>	<b>1729</b>
	<i>268</i>	<i>138</i>	<i>294</i>	<i>700</i>
<b>23111</b>	<b>5</b>	<b>2</b>	<b>5</b>	<b>12</b>
	<i>4</i>	<i>1</i>	<i>3</i>	<i>8</i>
<b>23112</b>		<b>1</b>	<b>5</b>	<b>6</b>
		<i>1</i>	<i>2</i>	<i>3</i>
<b>23119</b>	<b>2</b>	<b>1</b>	<b>4</b>	<b>7</b>
	<i>*</i>	<i>*</i>	<i>*</i>	<i>*</i>
<b>23121</b>	<b>4</b>	<b>2</b>	<b>15</b>	<b>21</b>
	<i>4</i>	<i>1</i>	<i>4</i>	<i>9</i>
<b>23122</b>	<b>1</b>	<b>3</b>	<b>3</b>	<b>7</b>
		<i>3</i>		<i>3</i>
<b>23123</b>	<b>2</b>	<b>1</b>	<b>4</b>	<b>7</b>
	<i>2</i>	<i>1</i>	<i>3</i>	<i>6</i>
<b>23129</b>	<b>3</b>	<b>2</b>	<b>10</b>	<b>15</b>
	<i>3</i>	<i>1</i>	<i>3</i>	<i>7</i>
<b>231</b>	<b>13</b>	<b>9</b>	<b>15</b>	<b>37</b>
	<i>13</i>	<i>9</i>	<i>15</i>	<i>37</i>
<b>23911</b>	<b>5</b>	<b>2</b>	<b>10</b>	<b>17</b>
	<i>2</i>		<i>2</i>	<i>4</i>

Catatan : angka yang tercetak miring: industri besar, yang tercetak tebal: total IBS, \*: tidak dipublikasikan

Note: number in italic denote large industry, number in bold denote total large and medium industry, \*: not publication

Tabel 1 Jumlah Perusahaan menurut Status Penanaman Modal dan Kode Industri, 2013  
 Table 1 Number of Establishment by Investment Facility Status and Industrial Code, 2013

Kode Industri <i>Industrial Code</i>	PMDN <i>Domestic Investment</i>	PMA <i>Foreign Investment</i>	Lainnya <i>Others</i>	Jumlah <i>Total</i>
(1)	(2)	(3)	(4)	(5)
<b>23919</b>	*	*	*	*
<b>23921</b>	<b>5</b>	<b>2</b>	<b>131</b>	<b>138</b>
		2	5	7
<b>23922</b>	<b>11</b>	<b>3</b>	<b>552</b>	<b>566</b>
	3	2	22	27
<b>23923</b>	<b>1</b>	<b>4</b>	<b>5</b>	<b>10</b>
	1	4	3	8
<b>23929</b>	<b>20</b>	<b>6</b>	<b>29</b>	<b>55</b>
	16	5	5	26
<b>23931</b>	<b>8</b>	<b>5</b>	<b>10</b>	<b>23</b>
	6	4	5	15
<b>23932</b>	<b>1</b>	<b>3</b>	<b>26</b>	<b>30</b>
		3	4	7
<b>23939</b>	<b>3</b>		<b>4</b>	<b>7</b>
	2		1	3
<b>23941</b>	<b>14</b>	<b>3</b>	<b>3</b>	<b>20</b>
	11	2	2	15
<b>23942</b>	<b>2</b>	<b>1</b>	<b>66</b>	<b>69</b>
	1		7	8
<b>23943</b>	<b>1</b>	<b>2</b>	<b>7</b>	<b>10</b>
	1	2	1	4
<b>23951</b>	<b>4</b>	<b>1</b>	<b>34</b>	<b>39</b>
	1		3	4
<b>23952</b>			<b>13</b>	<b>13</b>
	*	*	*	*
<b>23953</b>	<b>39</b>	<b>10</b>	<b>124</b>	<b>173</b>
	21	7	25	53
<b>23954</b>			<b>3</b>	<b>3</b>
<b>23955</b>	<b>6</b>		<b>9</b>	<b>15</b>
	6		6	12
<b>23957</b>	<b>12</b>	<b>5</b>	<b>39</b>	<b>56</b>
	6	2	12	20
<b>23959</b>	<b>4</b>		<b>12</b>	<b>16</b>
	2		1	3
<b>23961</b>			<b>10</b>	<b>10</b>
			3	3
<b>23962</b>	<b>11</b>		<b>35</b>	<b>46</b>
	5		9	14

Catatan : angka yang tercetak miring: industri besar, yang tercetak tebal: total IBS, \*: tidak dipublikasikan

Note: number in italic denote large industry, number in bold denote total large and medium industry, \*: not publication

Tabel 1 Jumlah Perusahaan menurut Status Penanaman Modal dan Kode Industri, 2013  
 Table 1 Number of Establishment by Investment Facility Status and Industrial Code, 2013

Kode Industri <i>Industrial Code</i>	PMDN <i>Domestic Investment</i>	PMA <i>Foreign Investment</i>	Lainnya <i>Others</i>	Jumlah <i>Total</i>
(1)	(2)	(3)	(4)	(5)
<b>23963</b>	<b>8</b>	<b>3</b>	<b>63</b>	<b>74</b>
	5	1	4	10
<b>23969</b>	<b>3</b>	<b>1</b>	<b>51</b>	<b>55</b>
	1	1	3	5
<b>23990</b>	<b>14</b>	<b>7</b>	<b>39</b>	<b>60</b>
	3	2	2	7
<b>239</b>	<b>93</b>	<b>37</b>	<b>127</b>	<b>257</b>
	93	37	127	257
<b>23</b>	<b>189</b>	<b>71</b>	<b>1 321</b>	<b>1581</b>
	106	46	142	294
<b>24101</b>	<b>24</b>	<b>20</b>	<b>37</b>	<b>81</b>
	17	14	11	42
<b>24102</b>	<b>17</b>	<b>14</b>	<b>7</b>	<b>38</b>
	9	9	2	20
<b>24103</b>	<b>18</b>	<b>8</b>	<b>22</b>	<b>48</b>
	14	7	10	31
<b>241</b>	<b>40</b>	<b>30</b>	<b>23</b>	<b>93</b>
	40	30	23	93
<b>24201</b>	<b>4</b>	<b>3</b>	<b>6</b>	<b>13</b>
	2	1	1	4
<b>24202</b>	<b>19</b>	<b>11</b>	<b>18</b>	<b>48</b>
	8	3	5	16
<b>24203</b>	<b>6</b>	<b>8</b>	<b>11</b>	<b>25</b>
	2	3	4	9
<b>24204</b>	<b>1</b>	<b>1</b>	<b>1</b>	<b>3</b>
	*	*	*	*
<b>24205</b>	<b>3</b>	<b>3</b>	<b>4</b>	<b>10</b>
	3	1	1	5
<b>242</b>	<b>16</b>	<b>9</b>	<b>11</b>	<b>36</b>
	16	9	11	36
<b>24310</b>	<b>6</b>	<b>8</b>	<b>12</b>	<b>26</b>
	5	7	1	13
<b>24320</b>	<b>2</b>	<b>4</b>	<b>8</b>	<b>14</b>
	1	3		4
<b>243</b>	<b>6</b>	<b>10</b>	<b>1</b>	<b>17</b>
	6	10	1	17
<b>24</b>	<b>100</b>	<b>80</b>	<b>126</b>	<b>306</b>
	62	49	35	146

Catatan : angka yang tercetak miring: industri besar, yang tercetak tebal: total IBS, \*: tidak dipublikasikan

Note: number in italic denote large industry, number in bold denote total large and medium industry, \*: not publication

Tabel 1 Jumlah Perusahaan menurut Status Penanaman Modal dan Kode Industri, 2013  
 Table 1 Number of Establishment by Investment Facility Status and Industrial Code, 2013

Kode Industri <i>Industrial Code</i>	PMDN <i>Domestic Investment</i>	PMA <i>Foreign Investment</i>	Lainnya <i>Others</i>	Jumlah <i>Total</i>
(1)	(2)	(3)	(4)	(5)
<b>25111</b>	<b>17</b>	<b>6</b>	<b>48</b>	<b>71</b>
	7	5	8	20
<b>25112</b>	<b>19</b>	<b>9</b>	<b>40</b>	<b>68</b>
	11	5	7	23
<b>25113</b>	<b>17</b>	<b>8</b>	<b>31</b>	<b>56</b>
	8	7	6	21
<b>25119</b>	<b>2</b>		<b>23</b>	<b>25</b>
	2		8	10
<b>25120</b>	<b>15</b>	<b>10</b>	<b>25</b>	<b>50</b>
	4	7	11	22
<b>25130</b>	*	*	*	*
	*	*	*	*
<b>251</b>	<b>32</b>	<b>25</b>	<b>40</b>	<b>97</b>
	32	25	40	97
<b>25200</b>	<b>1</b>		<b>3</b>	<b>4</b>
	*	*	*	*
<b>252</b>	<b>*</b>	<b>*</b>	<b>*</b>	<b>*</b>
	*	*	*	*
<b>25910</b>	<b>9</b>	<b>18</b>	<b>27</b>	<b>54</b>
	4	8	4	16
<b>25920</b>	<b>15</b>	<b>26</b>	<b>62</b>	<b>103</b>
	8	10	11	29
<b>25931</b>	<b>3</b>		<b>5</b>	<b>8</b>
	*	*	*	*
<b>25932</b>	<b>2</b>	<b>3</b>	<b>8</b>	<b>13</b>
	*	*	*	*
<b>25933</b>	<b>3</b>	<b>2</b>	<b>21</b>	<b>26</b>
	3	2	5	10
<b>25934</b>	<b>9</b>	<b>5</b>	<b>43</b>	<b>57</b>
	5	2	13	20
<b>25940</b>	<b>20</b>	<b>4</b>	<b>39</b>	<b>63</b>
	16	3	18	37
<b>25951</b>	<b>15</b>	<b>15</b>	<b>21</b>	<b>51</b>
	9	4	6	19
<b>25952</b>	<b>19</b>	<b>12</b>	<b>44</b>	<b>75</b>
	13	7	11	31
<b>25991</b>	<b>4</b>		<b>12</b>	<b>16</b>
	4		3	7

Catatan : angka yang tercetak miring: industri besar, yang tercetak tebal: total IBS, \*: tidak dipublikasikan  
 Note: number in italic denote large industry, number in bold denote total large and medium industry, \*: not publication

Tabel 1 Jumlah Perusahaan menurut Status Penanaman Modal dan Kode Industri, 2013  
 Table 1 Number of Establishment by Investment Facility Status and Industrial Code, 2013

Kode Industri <i>Industrial Code</i>	PMDN <i>Domestic Investment</i>	PMA <i>Foreign Investment</i>	Lainnya <i>Others</i>	Jumlah <i>Total</i>
(1)	(2)	(3)	(4)	(5)
<b>25992</b>	<b>13</b>	<b>6</b>	<b>77</b>	<b>96</b>
	7	5	16	28
<b>25993</b>	<b>2</b>		<b>20</b>	<b>22</b>
	2		4	6
<b>25994</b>	<b>2</b>		<b>1</b>	<b>3</b>
	*	*	*	*
<b>25995</b>	<b>1</b>	<b>1</b>	<b>7</b>	<b>9</b>
	*	*	*	*
<b>25999</b>	<b>8</b>	<b>13</b>	<b>65</b>	<b>86</b>
	5	5	5	15
<b>259</b>	<b>78</b>	<b>47</b>	<b>98</b>	<b>223</b>
	78	47	98	223
<b>25</b>	<b>197</b>	<b>139</b>	<b>622</b>	<b>958</b>
	111	72	138	321
<b>26110</b>	<b>11</b>	<b>58</b>	<b>15</b>	<b>84</b>
	5	44	7	56
<b>26120</b>	<b>15</b>	<b>69</b>	<b>34</b>	<b>118</b>
	7	47	7	61
<b>261</b>	<b>12</b>	<b>91</b>	<b>14</b>	<b>117</b>
	12	91	14	117
<b>26210</b>	<b>1</b>	<b>4</b>	<b>3</b>	<b>8</b>
	1	2	1	4
<b>26220</b>	<b>1</b>	<b>3</b>	<b>2</b>	<b>6</b>
	1	3		4
<b>262</b>	<b>2</b>	<b>5</b>	<b>1</b>	<b>8</b>
	2	5	1	8
<b>26310</b>	<b>1</b>	<b>2</b>	<b>4</b>	<b>7</b>
	1	1	1	3
<b>26320</b>	<b>*</b>	<b>*</b>	<b>*</b>	<b>*</b>
	*	*	*	*
<b>26390</b>	<b>4</b>	<b>1</b>	<b>1</b>	<b>6</b>
	*	*	*	*
<b>263</b>	<b>3</b>	<b>1</b>	<b>1</b>	<b>5</b>
	3	1	1	5
<b>26410</b>	<b>5</b>	<b>17</b>	<b>10</b>	<b>32</b>
	3	14	4	21
<b>26420</b>		<b>1</b>	<b>3</b>	<b>4</b>

Catatan : angka yang tercetak miring: industri besar, yang tercetak tebal: total IBS, \*: tidak dipublikasikan  
 Note: number in italic denote large industry, number in bold denote total large and medium industry, \*: not publication

Tabel 1 Jumlah Perusahaan menurut Status Penanaman Modal dan Kode Industri, 2013  
 Table 1 Number of Establishment by Investment Facility Status and Industrial Code, 2013

Kode Industri <i>Industrial Code</i>	PMDN <i>Domestic Investment</i>	PMA <i>Foreign Investment</i>	Lainnya <i>Others</i>	Jumlah <i>Total</i>
(1)	(2)	(3)	(4)	(5)
<b>26490</b>	<b>4</b>	<b>2</b>	<b>24</b>	<b>30</b>
	3	2	3	8
<b>264</b>	<b>6</b>	<b>16</b>	<b>7</b>	<b>29</b>
	6	16	7	29
<b>26511</b>	<b>1</b>	<b>1</b>	<b>3</b>	<b>5</b>
		1	3	4
<b>26512</b>		<b>3</b>	<b>1</b>	<b>4</b>
	*	*	*	*
<b>26513</b>	<b>*</b>	<b>*</b>	<b>*</b>	<b>*</b>
	*	*	*	*
<b>26514</b>	<b>*</b>	<b>*</b>	<b>*</b>	<b>*</b>
<b>26520</b>	<b>3</b>	<b>1</b>	<b>12</b>	<b>16</b>
	*	*	*	*
<b>265</b>		<b>5</b>	<b>5</b>	<b>10</b>
		5	5	10
<b>26601</b>	<b>*</b>	<b>*</b>	<b>*</b>	<b>*</b>
<b>26602</b>	<b>4</b>	<b>4</b>	<b>2</b>	<b>10</b>
	2	2	1	5
<b>266</b>	<b>2</b>	<b>2</b>	<b>1</b>	<b>5</b>
	2	2	1	5
<b>26710</b>	<b>1</b>	<b>2</b>		<b>3</b>
	1	2		3
<b>26791</b>	<b>*</b>	<b>*</b>	<b>*</b>	<b>*</b>
	*	*	*	*
<b>26792</b>	<b>*</b>	<b>*</b>	<b>*</b>	<b>*</b>
	*	*	*	*
<b>267</b>	<b>2</b>	<b>3</b>	<b>1</b>	<b>6</b>
	2	3	1	6
<b>26800</b>		<b>3</b>	<b>5</b>	<b>8</b>
		2	2	4
<b>268</b>		<b>2</b>	<b>2</b>	<b>4</b>
		2	2	4
<b>26</b>	<b>53</b>	<b>174</b>	<b>124</b>	<b>351</b>
	27	125	32	184
<b>27111</b>	<b>*</b>	<b>*</b>	<b>*</b>	<b>*</b>
	*	*	*	*
<b>27112</b>		<b>1</b>	<b>5</b>	<b>6</b>
		1	2	3

Catatan : angka yang tercetak miring: industri besar, yang tercetak tebal: total IBS, \*: tidak dipublikasikan  
 Note: number in italic denote large industry, number in bold denote total large and medium industry, \*: not publication



Tabel 1 Jumlah Perusahaan menurut Status Penanaman Modal dan Kode Industri, 2013  
 Table 1 Number of Establishment by Investment Facility Status and Industrial Code, 2013

Kode Industri <i>Industrial Code</i>	PMDN <i>Domestic Investment</i>	PMA <i>Foreign Investment</i>	Lainnya <i>Others</i>	Jumlah <i>Total</i>
(1)	(2)	(3)	(4)	(5)
<b>27113</b>	<b>5</b>	<b>9</b>	<b>10</b>	<b>24</b>
	2	9	5	16
<b>27120</b>	<b>12</b>	<b>6</b>	<b>29</b>	<b>47</b>
	6	4	8	18
<b>271</b>	<b>8</b>	<b>15</b>	<b>15</b>	<b>38</b>
	8	15	15	38
<b>27201</b>	<b>2</b>	<b>5</b>	<b>5</b>	<b>12</b>
	2	4	3	9
<b>27202</b>	<b>3</b>	<b>6</b>	<b>9</b>	<b>18</b>
	3	5	5	13
<b>272</b>	<b>5</b>	<b>9</b>	<b>8</b>	<b>22</b>
	5	9	8	22
<b>27310</b>	<b>20</b>	<b>18</b>	<b>21</b>	<b>59</b>
	12	15	4	31
<b>27320</b>	<b>7</b>	<b>5</b>	<b>17</b>	<b>29</b>
	4	3	10	17
<b>27330</b>		<b>2</b>	<b>6</b>	<b>8</b>
		2	2	4
<b>273</b>	<b>16</b>	<b>20</b>	<b>16</b>	<b>52</b>
	16	20	16	52
<b>27401</b>	<b>5</b>	<b>3</b>	<b>5</b>	<b>13</b>
	2	2	2	6
<b>27402</b>	*	*	*	*
	*	*	*	*
<b>27403</b>	<b>2</b>	<b>9</b>	<b>3</b>	<b>14</b>
	1	6	2	9
<b>27409</b>	<b>3</b>	<b>3</b>	<b>3</b>	<b>9</b>
	2	1	3	6
<b>274</b>	<b>5</b>	<b>10</b>	<b>7</b>	<b>22</b>
	5	10	7	22
<b>27510</b>	<b>7</b>	<b>10</b>	<b>11</b>	<b>28</b>
	3	8	6	17
<b>27520</b>	<b>7</b>	<b>3</b>	<b>11</b>	<b>21</b>
	4	2	5	11
<b>27530</b>	<b>3</b>	<b>2</b>	<b>22</b>	<b>27</b>
	2	1	10	13
<b>275</b>	<b>9</b>	<b>11</b>	<b>21</b>	<b>41</b>
	9	11	21	41

Catatan : angka yang tercetak miring: industri besar, yang tercetak tebal: total IBS, \*: tidak dipublikasikan  
 Note: number in italic denote large industry, number in bold denote total large and medium industry, \*: not publication

Tabel 1 Jumlah Perusahaan menurut Status Penanaman Modal dan Kode Industri, 2013  
 Table 1 Number of Establishment by Investment Facility Status and Industrial Code, 2013

Kode Industri <i>Industrial Code</i>	PMDN <i>Domestic Investment</i>	PMA <i>Foreign Investment</i>	Lainnya <i>Others</i>	Jumlah <i>Total</i>
(1)	(2)	(3)	(4)	(5)
<b>27900</b>	<b>4</b>	<b>1</b>	<b>10</b>	<b>15</b>
	<i>1</i>	<i>1</i>	<i>3</i>	<i>5</i>
<b>279</b>	<b>1</b>	<b>1</b>	<b>3</b>	<b>5</b>
	<i>1</i>	<i>1</i>	<i>3</i>	<i>5</i>
<b>27</b>	<b>80</b>	<b>85</b>	<b>168</b>	<b>333</b>
	<i>44</i>	<i>66</i>	<i>70</i>	<i>180</i>
<b>28111</b>		<b>1</b>	<b>5</b>	<b>6</b>
	*	*	*	*
<b>28112</b>	<b>1</b>	<b>6</b>	<b>1</b>	<b>8</b>
		<i>3</i>		<i>3</i>
<b>28113</b>	<b>11</b>	<b>9</b>	<b>35</b>	<b>55</b>
	<i>4</i>	<i>4</i>	<i>8</i>	<i>16</i>
<b>28120</b>	<b>4</b>	<b>2</b>	<b>4</b>	<b>10</b>
	<i>1</i>		<i>3</i>	<i>4</i>
<b>28130</b>	<b>1</b>	<b>9</b>	<b>4</b>	<b>14</b>
		<i>7</i>	<i>2</i>	<i>9</i>
<b>28140</b>	<b>2</b>	<b>8</b>	<b>11</b>	<b>21</b>
	<i>1</i>	<i>6</i>	<i>1</i>	<i>8</i>
<b>28151</b>	<b>1</b>		<b>2</b>	<b>3</b>
	*	*	*	*
<b>28152</b>	*	*	*	*
<b>28160</b>	<b>2</b>	<b>5</b>	<b>7</b>	<b>14</b>
	<i>1</i>	<i>1</i>	<i>3</i>	<i>5</i>
<b>28171</b>	*	*	*	*
<b>28172</b>	*	*	*	*
	*	*	*	*
<b>28174</b>	*	*	*	*
<b>28179</b>		<b>1</b>	<b>3</b>	<b>4</b>
	*	*	*	*
<b>28180</b>	*	*	*	*
<b>28191</b>	<b>2</b>	<b>5</b>	<b>12</b>	<b>19</b>
		<i>2</i>	<i>4</i>	<i>6</i>
<b>28192</b>	<b>1</b>	<b>2</b>	<b>8</b>	<b>11</b>
	*	*	*	*
<b>28193</b>	<b>6</b>	<b>7</b>	<b>7</b>	<b>20</b>
	<i>4</i>	<i>2</i>		<i>6</i>
<b>28199</b>	<b>4</b>	<b>8</b>	<b>18</b>	<b>30</b>
	<i>1</i>	<i>2</i>	<i>3</i>	<i>6</i>

Catatan : angka yang tercetak miring: industri besar, yang tercetak tebal: total IBS, \*: tidak dipublikasikan

Note: number in italic denote large industry, number in bold denote total large and medium industry, \*: not publication

Tabel 1 Jumlah Perusahaan menurut Status Penanaman Modal dan Kode Industri, 2013  
 Table 1 Number of Establishment by Investment Facility Status and Industrial Code, 2013

Kode Industri <i>Industrial Code</i>	PMDN <i>Domestic Investment</i>	PMA <i>Foreign Investment</i>	Lainnya <i>Others</i>	Jumlah <i>Total</i>
(1)	(2)	(3)	(4)	(5)
<b>281</b>	<b>13</b>	<b>30</b>	<b>27</b>	<b>70</b>
	<i>13</i>	<i>30</i>	<i>27</i>	<i>70</i>
<b>28210</b>	<b>4</b>	<b>1</b>	<b>10</b>	<b>15</b>
	<i>1</i>	<i>1</i>	<i>2</i>	<i>4</i>
<b>28221</b>	<b>4</b>	<b>13</b>	<b>11</b>	<b>28</b>
	<i>2</i>	<i>4</i>	<i>2</i>	<i>8</i>
<b>28222</b>	*	*	*	*
	<i>*</i>	<i>*</i>	<i>*</i>	<i>*</i>
<b>28223</b>		<b>4</b>	<b>2</b>	<b>6</b>
	<i>*</i>	<i>*</i>	<i>*</i>	<i>*</i>
<b>28224</b>		<b>3</b>	<b>1</b>	<b>4</b>
<b>28230</b>	*	*	*	*
<b>28240</b>	<b>1</b>	<b>9</b>	<b>9</b>	<b>19</b>
		<i>7</i>	<i>1</i>	<i>8</i>
<b>28250</b>	<b>1</b>		<b>11</b>	<b>12</b>
	<i>1</i>		<i>2</i>	<i>3</i>
<b>28262</b>			<b>4</b>	<b>4</b>
<b>28263</b>		<b>3</b>	<b>8</b>	<b>11</b>
	<i>*</i>	<i>*</i>	<i>*</i>	<i>*</i>
<b>28264</b>			<b>6</b>	<b>6</b>
<b>28291</b>	<b>2</b>	<b>1</b>	<b>2</b>	<b>5</b>
	<i>2</i>	<i>1</i>		<i>3</i>
<b>28292</b>	*	*	*	*
	<i>*</i>	<i>*</i>	<i>*</i>	<i>*</i>
<b>28299</b>	<b>5</b>	<b>5</b>	<b>20</b>	<b>30</b>
	<i>2</i>	<i>1</i>	<i>6</i>	<i>9</i>
<b>282</b>	<b>9</b>	<b>15</b>	<b>15</b>	<b>39</b>
	<i>9</i>	<i>15</i>	<i>15</i>	<i>39</i>
<b>28</b>	<b>53</b>	<b>107</b>	<b>204</b>	<b>364</b>
	<i>22</i>	<i>45</i>	<i>42</i>	<i>109</i>
<b>29100</b>	<b>2</b>	<b>13</b>	<b>7</b>	<b>22</b>
	<i>2</i>	<i>9</i>	<i>4</i>	<i>15</i>
<b>291</b>	<b>2</b>	<b>9</b>	<b>4</b>	<b>15</b>
	<i>2</i>	<i>9</i>	<i>4</i>	<i>15</i>
<b>29200</b>	<b>12</b>	<b>5</b>	<b>73</b>	<b>90</b>
	<i>9</i>	<i>2</i>	<i>17</i>	<i>28</i>
<b>292</b>	<b>9</b>	<b>2</b>	<b>17</b>	<b>28</b>
	<i>9</i>	<i>2</i>	<i>17</i>	<i>28</i>
<b>29300</b>	<b>40</b>	<b>97</b>	<b>117</b>	<b>254</b>
	<i>20</i>	<i>51</i>	<i>29</i>	<i>100</i>
<b>293</b>	<b>20</b>	<b>51</b>	<b>29</b>	<b>100</b>
	<i>20</i>	<i>51</i>	<i>29</i>	<i>100</i>
<b>29</b>	<b>54</b>	<b>115</b>	<b>197</b>	<b>366</b>
	<i>31</i>	<i>62</i>	<i>50</i>	<i>143</i>
<b>30111</b>	<b>27</b>	<b>11</b>	<b>38</b>	<b>76</b>
	<i>15</i>	<i>5</i>	<i>7</i>	<i>27</i>
<b>30112</b>	<b>3</b>	<b>1</b>		<b>4</b>

Catatan : angka yang tercetak miring: industri besar, yang tercetak tebal: total IBS, \*: tidak dipublikasikan

Note: number in italic denote large industry, number in bold denote total large and medium industry, \*: not publication

Tabel 1 Jumlah Perusahaan menurut Status Penanaman Modal dan Kode Industri, 2013  
 Table 1 Number of Establishment by Investment Facility Status and Industrial Code, 2013

Kode Industri <i>Industrial Code</i>	PMDN <i>Domestic Investment</i>	PMA <i>Foreign Investment</i>	Lainnya <i>Others</i>	Jumlah <i>Total</i>
(1)	(2)	(3)	(4)	(5)
	*	*	*	*
<b>30113</b>	<b>1</b>	<b>1</b>	<b>7</b>	<b>9</b>
	<i>1</i>	<i>1</i>	<i>1</i>	<i>3</i>
<b>301</b>	<b>17</b>	<b>7</b>	<b>8</b>	<b>32</b>
	<i>17</i>	<i>7</i>	<i>8</i>	<i>32</i>
<b>30200</b>	*	*	*	*
	*	*	*	*
<b>302</b>	*	*	*	*
	*	*	*	*
<b>30300</b>	*	*	*	*
	*	*	*	*
<b>303</b>	*	*	*	*
	*	*	*	*
<b>30911</b>	<b>3</b>	<b>6</b>	<b>8</b>	<b>17</b>
	<i>2</i>	<i>3</i>	<i>3</i>	<i>8</i>
<b>30912</b>	<b>23</b>	<b>47</b>	<b>100</b>	<b>170</b>
	<i>16</i>	<i>29</i>	<i>28</i>	<i>73</i>
<b>30921</b>	<b>5</b>		<b>8</b>	<b>13</b>
	<i>1</i>		<i>5</i>	<i>6</i>
<b>30922</b>	<b>4</b>	<b>7</b>	<b>11</b>	<b>22</b>
	<i>1</i>	<i>4</i>	<i>3</i>	<i>8</i>
<b>30990</b>	*	*	*	*
	*	*	*	*
<b>309</b>	<b>20</b>	<b>37</b>	<b>39</b>	<b>96</b>
	<i>20</i>	<i>37</i>	<i>39</i>	<i>96</i>
<b>30</b>	<b>68</b>	<b>75</b>	<b>172</b>	<b>315</b>
	<i>39</i>	<i>45</i>	<i>47</i>	<i>131</i>
<b>31001</b>	<b>108</b>	<b>73</b>	<b>757</b>	<b>938</b>
	<i>50</i>	<i>46</i>	<i>146</i>	<i>242</i>
<b>31002</b>	<b>31</b>	<b>6</b>	<b>114</b>	<b>151</b>
	<i>11</i>	<i>6</i>	<i>24</i>	<i>41</i>
<b>31003</b>	<b>4</b>	<b>3</b>	<b>18</b>	<b>25</b>
	<i>1</i>	<i>2</i>	<i>7</i>	<i>10</i>
<b>31004</b>	<b>23</b>	<b>6</b>	<b>75</b>	<b>104</b>
	<i>8</i>	<i>2</i>	<i>23</i>	<i>33</i>
<b>31009</b>	<b>13</b>	<b>4</b>	<b>49</b>	<b>66</b>
	<i>7</i>	<i>2</i>	<i>12</i>	<i>21</i>
<b>310</b>	<b>77</b>	<b>58</b>	<b>212</b>	<b>347</b>
	<i>77</i>	<i>58</i>	<i>212</i>	<i>347</i>
<b>31</b>	<b>179</b>	<b>92</b>	<b>1 013</b>	<b>1284</b>
	<i>77</i>	<i>58</i>	<i>212</i>	<i>347</i>
<b>32112</b>	<b>11</b>	<b>5</b>	<b>43</b>	<b>59</b>
	<i>5</i>	<i>4</i>	<i>6</i>	<i>15</i>
<b>32113</b>	*	*	*	*
<b>32115</b>	*	*	*	*
	*	*	*	*
<b>32119</b>			<b>5</b>	<b>5</b>

Catatan : angka yang tercetak miring: industri besar, yang tercetak tebal: total IBS, \*: tidak dipublikasikan

Note: number in italic denote large industry, number in bold denote total large and medium industry, \*: not publication

Tabel 1 Jumlah Perusahaan menurut Status Penanaman Modal dan Kode Industri, 2013  
 Table 1 Number of Establishment by Investment Facility Status and Industrial Code, 2013

Kode Industri <i>Industrial Code</i>	PMDN <i>Domestic Investment</i>	PMA <i>Foreign Investment</i>	Lainnya <i>Others</i>	Jumlah <i>Total</i>
(1)	(2)	(3)	(4)	(5)
			3	3
<b>32120</b>	<b>1</b>		<b>4</b>	<b>5</b>
<b>321</b>	<b>5</b>	<b>4</b>	<b>10</b>	<b>19</b>
	5	4	10	19
<b>32201</b>			<b>10</b>	<b>10</b>
	*	*	*	*
<b>32202</b>	<b>2</b>	<b>11</b>	<b>10</b>	<b>23</b>
		10	1	11
<b>322</b>		<b>10</b>	<b>2</b>	<b>12</b>
		10	2	12
<b>32300</b>	<b>12</b>	<b>11</b>	<b>56</b>	<b>79</b>
	4	8	12	24
<b>323</b>	<b>4</b>	<b>8</b>	<b>12</b>	<b>24</b>
	4	8	12	24
<b>32401</b>	<b>1</b>	<b>1</b>	<b>10</b>	<b>12</b>
	1	1	1	3
<b>32402</b>	<b>8</b>	<b>17</b>	<b>73</b>	<b>98</b>
	4	16	9	29
<b>324</b>	<b>5</b>	<b>17</b>	<b>10</b>	<b>32</b>
	5	17	10	32
<b>32501</b>	<b>1</b>		<b>3</b>	<b>4</b>
	*	*	*	*
<b>32502</b>	<b>*</b>	<b>*</b>	<b>*</b>	<b>*</b>
<b>32503</b>	<b>4</b>	<b>3</b>	<b>4</b>	<b>11</b>
	3	3	1	7
<b>32509</b>	<b>1</b>	<b>1</b>	<b>3</b>	<b>5</b>
	*	*	*	*
<b>325</b>	<b>5</b>	<b>3</b>	<b>3</b>	<b>11</b>
	5	3	3	11
<b>32901</b>	<b>9</b>	<b>3</b>	<b>20</b>	<b>32</b>
	7	3	7	17
<b>32902</b>	<b>*</b>	<b>*</b>	<b>*</b>	<b>*</b>
	*	*	*	*
<b>32903</b>	<b>1</b>	<b>5</b>	<b>64</b>	<b>70</b>
		4	11	15
<b>32904</b>	<b>1</b>		<b>4</b>	<b>5</b>
	*	*	*	*
<b>32909</b>	<b>26</b>	<b>30</b>	<b>122</b>	<b>178</b>
	12	27	24	63
<b>329</b>	<b>19</b>	<b>35</b>	<b>43</b>	<b>97</b>
	19	35	43	97
<b>32</b>	<b>78</b>	<b>88</b>	<b>436</b>	<b>602</b>
	38	77	80	195
<b>33111</b>	<b>*</b>	<b>*</b>	<b>*</b>	<b>*</b>
<b>33119</b>			<b>3</b>	<b>3</b>
<b>33121</b>		<b>1</b>	<b>8</b>	<b>9</b>
<b>33122</b>	<b>1</b>		<b>3</b>	<b>4</b>

Catatan : angka yang tercetak miring: industri besar, yang tercetak tebal: total IBS, \*: tidak dipublikasikan

Note: number in italic denote large industry, number in bold denote total large and medium industry, \*: not publication

**Tabel 1 Jumlah Perusahaan menurut Status Penanaman Modal dan Kode Industri, 2013**  
*Table 1 Number of Establishment by Investment Facility Status and Industrial Code, 2013*

<b>Kode Industri</b> <i>Industrial Code</i>	<b>PMDN</b> <i>Domestic Investment</i>	<b>PMA</b> <i>Foreign Investment</i>	<b>Lainnya</b> <i>Others</i>	<b>Jumlah</b> <i>Total</i>
(1)	(2)	(3)	(4)	(5)
	*	*	*	*
<b>33131</b>		<b>1</b>	<b>2</b>	<b>3</b>
<b>33141</b>	*	*	*	*
<b>33151</b>	<b>25</b>	<b>4</b>	<b>29</b>	<b>58</b>
	<i>6</i>	<i>1</i>	<i>6</i>	<i>13</i>
<b>33152</b>	*	*	*	*
	*	*	*	*
33159	*	*	*	*
33190	*	*	*	*
<b>331</b>	<b>7</b>	<b>1</b>	<b>8</b>	<b>16</b>
	<i>7</i>	<i>1</i>	<i>8</i>	<i>16</i>
33200	*	*	*	*
<b>33</b>	<b>27</b>	<b>6</b>	<b>52</b>	<b>85</b>
	<i>7</i>	<i>1</i>	<i>8</i>	<i>16</i>
<b>Jumlah</b>	<b>4 202</b>	<b>2 384</b>	<b>17 112</b>	<b>23698</b>
	<i>2 372</i>	<i>1 545</i>	<i>3 182</i>	<i>7099</i>

Catatan : angka yang tercetak miring: industri besar, yang tercetak tebal: total IBS, \*: tidak dipublikasikan  
*Note: number in italic denote large industry, number in bold denote total large and medium industry, \*: not publication*

Tabel 2. Jumlah Perusahaan Kepemilikan Modal menurut Kode Industri, 2013

Kode Industri <i>Industrial Code</i>	Pemerintah Pusat <i>Central Government</i>	Pemerintah Daerah <i>Local Government</i>	Swasta Nasional <i>National Private</i>	Swasta Asing <i>Foreign</i>	Pemerintah Pusat dan Daerah <i>Central Government &amp; Local Government</i>	Pemerintah Pusat dan Swasta Nasional <i>Central Government &amp; National Private</i>
(1)	(2)	(3)	(4)	(5)	(6)	(7)
10110		4	2	1		
		1	1	1		
101		4	60	1		
		1	14	1		
10	134	22	5 318	136	3	6
	117	12	1 112	102	2	2
10120			13			
	*	*	*	*	*	*
10130			45			
			12			
10211			170	1		
			10			
102			1 085	27		
			193	16		
10212			6			
	*	*	*	*	*	*
10213			299	7		
			60	2		
10214			93			
			3			
10219			176	4		
			17	1		
10221			76	6		
			33	6		
10222			5	1		
			4	1		
10291			20			
	*	*	*	*	*	*
10293			119	7		
			53	6		
10294			5			
10299			116	1		
			10			
10311			7			
	*	*	*	*	*	*
103		1	228	2		
			34	1		
10312			49			
			9			
10313	*	*	*	*	*	*
	*	*	*	*	*	*
10314			9	1		
			5	1		
10320		1	5			
			1			
10330			4	1		
	*	*	*	*	*	*
10391			5			
10392			141			

Catatan : angka yang tercetak miring: industri besar, yang tercetak tebal: total IBS, \*: tidak dipublikasikan

Note: number in italic denote large industry, number in bold denote total large and medium industry, \*: not publication

Table 2. Number of Establishment Capital Owned by Industrial Code, 2013

Pemerintah Pusat dan Swasta Asing Central Government & Foreign	Pemerintah Daerah dan Swasta Nasional Local Government & National Private	Pemerintah Daerah dan Swasta Asing Central Government & Foreign	Swasta Nasional dan Swasta Asing National Private & Foreign	Lainnya Others	Jumlah Total	Kode Industri Industrial Code
(8)	(9)	(10)	(11)	(12)	(13)	(1)
	<b>1</b>				<b>8</b>	<b>10110</b>
					3	
	<b>1</b>		<b>2</b>		<b>68</b>	<b>101</b>
			1		17	
<b>5</b>	<b>21</b>	<b>1</b>	<b>148</b>	<b>1</b>	<b>5 795</b>	<b>10</b>
4	5		125		1 481	
					<b>13</b>	<b>10120</b>
*	*	*	*	*	*	
			<b>2</b>		<b>47</b>	<b>10130</b>
			1		13	
					<b>171</b>	<b>10211</b>
					10	
	<b>1</b>		<b>27</b>		<b>1 140</b>	<b>102</b>
			20		229	
					<b>6</b>	<b>10212</b>
*	*	*	*	*	*	
			<b>13</b>		<b>319</b>	<b>10213</b>
			9		71	
					<b>93</b>	<b>10214</b>
					3	
			<b>5</b>		<b>185</b>	<b>10219</b>
			3		21	
			<b>1</b>		<b>83</b>	<b>10221</b>
			1		40	
			<b>1</b>		<b>7</b>	<b>10222</b>
			1		6	
					<b>20</b>	<b>10291</b>
*	*	*	*	*	*	
			<b>7</b>		<b>133</b>	<b>10293</b>
			6		65	
					<b>5</b>	<b>10294</b>
	<b>1</b>				<b>118</b>	<b>10299</b>
					10	
					<b>7</b>	<b>10311</b>
*	*	*	*	*	*	
			<b>3</b>		<b>234</b>	<b>103</b>
			3		38	
					<b>49</b>	<b>10312</b>
					9	
*	*	*	*	*	*	
*	*	*	*	*	*	
					<b>10</b>	<b>10314</b>
					6	
			<b>2</b>		<b>8</b>	<b>10320</b>
			2		3	
			<b>1</b>		<b>6</b>	<b>10330</b>
*	*	*	*	*	*	
					<b>5</b>	<b>10391</b>
					<b>141</b>	<b>10392</b>

Catatan : angka yang tercetak miring: industri besar, yang tercetak tebal: total IBS, \*: tidak dipublikasikan

Note: number in italic denote large industry, number in bold denote total large and medium industry, \*: not publication



Tabel 2. Jumlah Perusahaan Kepemilikan Modal menurut Kode Industri, 2013

Kode Industri <i>Industrial Code</i>	Pemerintah Pusat <i>Central Government</i>	Pemerintah Daerah <i>Local Government</i>	Swasta Nasional <i>National Private</i>	Swasta Asing <i>Foreign</i>	Pemerintah Pusat dan Daerah <i>Central Government &amp; Local Government</i>	Pemerintah Pusat dan Swasta Nasional <i>Central Government &amp; National Private</i>
(1)	(2)	(3)	(4)	(5)	(6)	(7)
			16			
10399			6			
10411	*	*	12	1	*	*
104	60	3	549	58		
	56	2	325	53		
10412			3			
	*	*	*	*	*	*
10413	*	*	*	*	*	*
	*	*	*	*	*	*
10414	*	*	*	*	*	*
10415	*	*	*	*	*	*
10421			50	1		
			2	1		
10422			15	2		
			4	2		
10423			32			
			12			
10424			10	1		
			4	1		
10431	58	3	381	45		
	54	2	282	40		
10432	2		30	8		
	2		18	8		
10490			12			
10510			13			
			6			
105			41	3		
			18	2		
10520			9	3		
			6	2		
10531			15			
			5			
10532			3			
	*	*	*	*	*	*
10590	*	*	*	*	*	*
10611			4			
	*	*	*	*	*	*
106	17	3	684	8	1	3
	8	2	77	5		
10612	7	1	42	3		
	6	1	15	1		
10613	4		9	2		
	1		1	2		
10614	1		27			
			9			
10615			12			
10616			12			
	*	*	*	*	*	*

Catatan : angka yang tercetak miring: industri besar, yang tercetak tebal: total IBS, \*: tidak dipublikasikan

Note: number in italic denote large industry, number in bold denote total large and medium industry, \*: not publication

Table 2. Number of Establishment Capital Owned by Industrial Code, 2013

Pemerintah Pusat dan Swasta Asing <i>Central Government &amp; Foreign</i>	Pemerintah Daerah dan Swasta Nasional <i>Local Government &amp; National Private</i>	Pemerintah Daerah dan Swasta Asing <i>Central Government &amp; Foreign</i>	Swasta Nasional dan Swasta Asing <i>National Private &amp; Foreign</i>	Lainnya <i>Others</i>	Jumlah <i>Total</i>	Kode Industri <i>Industrial Code</i>
(8)	(9)	(10)	(11)	(12)	(13)	(1)
					16	
					6	10399
			1		14	10411
*	*	*	*	*	*	*
5	2		61		738	104
4	1		54		495	
			1		4	10412
*	*	*	*	*	*	*
*	*	*	*	*	*	10413
*	*	*	*	*	*	*
*	*	*	*	*	*	10414
*	*	*	*	*	*	10415
					51	10421
					3	
					17	10422
					6	
	1				33	10423
					12	
					11	10424
					5	
5	1		55		548	10431
4	1		50		433	
			3		43	10432
			3		31	
			1		13	10490
					13	10510
					6	
			6		50	105
			4		24	
			4		16	10520
			4		12	
					15	10531
					5	
			2		5	10532
*	*	*	*	*	*	*
*	*	*	*	*	*	10590
					4	10611
*	*	*	*	*	*	*
	3		13	1	733	106
			10		102	
			2		55	10612
			2		25	
					15	10613
					4	
					28	10614
					9	
					12	10615
					12	10616
*	*	*	*	*	*	*

Catatan : angka yang tercetak miring: industri besar, yang tercetak tebal: total IBS, \*: tidak dipublikasikan

Note: number in italic denote large industry, number in bold denote total large and medium industry, \*: not publication

Tabel 2. Jumlah Perusahaan Kepemilikan Modal menurut Kode Industri, 2013

Kode Industri <i>Industrial Code</i>	Pemerintah Pusat <i>Central Government</i>	Pemerintah Daerah <i>Local Government</i>	Swasta Nasional <i>National Private</i>	Swasta Asing <i>Foreign</i>	Pemerintah Pusat dan Daerah <i>Central Government &amp; Local Government</i>	Pemerintah Pusat dan Swasta Nasional <i>Central Government &amp; National Private</i>
(1)	(2)	(3)	(4)	(5)	(6)	(7)
10617		<b>1</b>	<b>9</b>	<b>2</b>		
		<i>1</i>	<i>3</i>	<i>2</i>		
10618			<b>21</b>			
			<i>7</i>			
10621			<b>160</b>	<b>1</b>		
			<i>21</i>			
10622			<b>17</b>			
	*	*	*	*	*	*
10623			<b>5</b>			
			<i>2</i>			
10629			<b>3</b>			
	*	*	*	*	*	*
10631	<b>5</b>	<b>1</b>	<b>335</b>		<b>1</b>	<b>3</b>
	<i>1</i>		<i>8</i>			
10632			<b>13</b>			
			<i>3</i>			
10633			<b>14</b>			
			<i>5</i>			
10634	*	*	*	*	*	*
10710			<b>602</b>	<b>6</b>		<b>1</b>
			<i>112</i>	<i>5</i>		
107	<b>56</b>	<b>11</b>	<b>2 579</b>	<b>31</b>	<b>2</b>	<b>3</b>
	<i>53</i>	<i>7</i>	<i>408</i>	<i>21</i>	<i>2</i>	<i>2</i>
10721	<b>28</b>	<b>1</b>	<b>32</b>	<b>1</b>	<b>2</b>	<b>2</b>
	<i>28</i>	<i>1</i>	<i>31</i>	<i>1</i>	<i>2</i>	<i>2</i>
10722			<b>14</b>			
10723			<b>18</b>			
			<i>5</i>			
10729			<b>7</b>			
10731	<b>2</b>		<b>9</b>			
	<i>2</i>		<i>5</i>			
10732		<b>1</b>	<b>57</b>	<b>5</b>		
		<i>1</i>	<i>16</i>	<i>2</i>		
10733	*	*	*	*	*	*
10739			<b>7</b>			
			<i>3</i>			
10740			<b>267</b>	<b>1</b>		
			<i>46</i>	<i>1</i>		
10750		<b>1</b>	<b>47</b>	<b>3</b>		
		<i>1</i>	<i>15</i>	<i>2</i>		
10761	<b>25</b>	<b>1</b>	<b>169</b>	<b>3</b>		
	<i>22</i>	<i>1</i>	<i>63</i>	<i>1</i>		
10762	<b>1</b>		<b>3</b>			
	*	*	*	*	*	*
10771			<b>93</b>	<b>1</b>		
			<i>7</i>	<i>1</i>		
10772		<b>3</b>	<b>44</b>	<b>6</b>		
		<i>2</i>	<i>11</i>	<i>5</i>		
10773			<b>13</b>			

Catatan : angka yang tercetak miring: industri besar, yang tercetak tebal: total IBS, \*: tidak dipublikasikan

Note: number in italic denote large industry, number in bold denote total large and medium industry, \*: not publication

Table 2. Number of Establishment Capital Owned by Industrial Code, 2013

Pemerintah Pusat dan Swasta Asing <i>Central Government &amp; Foreign</i>	Pemerintah Daerah dan Swasta Nasional <i>Local Government &amp; National Private</i>	Pemerintah Daerah dan Swasta Asing <i>Central Government &amp; Foreign</i>	Swasta Nasional dan Swasta Asing <i>National Private &amp; Foreign</i>	Lainnya <i>Others</i>	Jumlah <i>Total</i>	Kode Industri <i>Industrial Code</i>
(8)	(9)	(10)	(11)	(12)	(13)	(1)
			1		13	10617
			1		7	
			1		22	10618
					7	
	1		5		167	10621
			5		26	
					17	10622
*	*	*	*	*	*	
			2		7	10623
			1		3	
			2		5	10629
*	*	*	*	*	*	
	2			1	348	10631
					9	
					13	10632
					3	
					14	10633
					5	
*	*	*	*	*	*	10634
	1		7		617	10710
			7		124	
	14	1	31		2 728	107
	4		28		525	
			4		70	10721
			4		69	
					14	10722
			2		20	10723
			2		7	
					7	10729
			2		13	10731
			2		9	
			3		66	10732
			3		22	
*	*	*	*	*	*	10733
			1		8	10739
			1		4	
			1		269	10740
			1		48	
			1		52	10750
			1		19	
	3		2		203	10761
	3		1		91	
					4	10762
*	*	*	*	*	*	
					94	10771
					8	
			3		56	10772
			3		21	
					13	10773

Catatan : angka yang tercetak miring: industri besar, yang tercetak tebal: total IBS, \*: tidak dipublikasikan

Note: number in italic denote large industry, number in bold denote total large and medium industry, \*: not publication

Tabel 2. Jumlah Perusahaan Kepemilikan Modal menurut Kode Industri, 2013

Kode Industri <i>Industrial Code</i>	Pemerintah Pusat <i>Central Government</i>	Pemerintah Daerah <i>Local Government</i>	Swasta Nasional <i>National Private</i>	Swasta Asing <i>Foreign</i>	Pemerintah Pusat dan Daerah <i>Central Government &amp; Local Government</i>	Pemerintah Pusat dan Swasta Nasional <i>Central Government &amp; National Private</i>
(1)	(2)	(3)	(4)	(5)	(6)	(7)
			6			
10774			<b>111</b>	<b>1</b>		
			6			
10779			<b>13</b>	<b>1</b>		
			1	1		
10792		<b>2</b>	<b>83</b>			
			9			
10793			<b>74</b>			
			20			
10794		<b>2</b>	<b>850</b>	<b>1</b>		
		1	48			
10799			<b>64</b>	<b>2</b>		
			4	2		
10801	<b>1</b>		<b>60</b>	<b>6</b>		
			33	3		
108	<b>1</b>		<b>92</b>	<b>6</b>		
			43	3		
10802			<b>32</b>			
			10			
11010			<b>12</b>			
			2			
110		<b>4</b>	<b>326</b>	<b>16</b>		
		1	97	13		
11		<b>4</b>	<b>326</b>	<b>16</b>		
		1	97	13		
11020			<b>5</b>			
			3			
11030	*	*	*	*	*	*
	*	*	*	*	*	*
11040			<b>84</b>	<b>8</b>		
			31	6		
11050		<b>4</b>	<b>201</b>	<b>6</b>		
		1	58	5		
11090			<b>24</b>	<b>1</b>		
			3	1		
12011			<b>347</b>			
			210			
120	<b>5</b>	<b>1</b>	<b>850</b>	<b>4</b>		<b>1</b>
	4	1	259	4		
12	<b>5</b>	<b>1</b>	<b>850</b>	<b>4</b>		<b>1</b>
	4	1	259	4		
12012			<b>16</b>	<b>1</b>		
			10	1		
12019		<b>1</b>	<b>25</b>	<b>1</b>		
		1	8	1		
12091	<b>4</b>		<b>442</b>	<b>2</b>		<b>1</b>
	3		27	2		
12099	<b>1</b>		<b>20</b>			
	1		4			

Catatan : angka yang tercetak miring: industri besar, yang tercetak tebal: total IBS, \*: tidak dipublikasikan

Note: number in italic denote large industry, number in bold denote total large and medium industry, \*: not publication

Table 2. Number of Establishment Capital Owned by Industrial Code, 2013

Pemerintah Pusat dan Swasta Asing <i>Central Government &amp; Foreign</i>	Pemerintah Daerah dan Swasta Nasional <i>Local Government &amp; National Private</i>	Pemerintah Daerah dan Swasta Asing <i>Central Government &amp; Foreign</i>	Swasta Nasional dan Swasta Asing <i>National Private &amp; Foreign</i>	Lainnya <i>Others</i>	Jumlah <i>Total</i>	Kode Industri <i>Industrial Code</i>
(8)	(9)	(10)	(11)	(12)	(13)	(1)
					6	
					<b>112</b>	<b>10774</b>
					6	
	<b>1</b>		<b>1</b>		<b>16</b>	<b>10779</b>
			<i>1</i>		<i>3</i>	
					<b>85</b>	<b>10792</b>
					<i>9</i>	
					<b>74</b>	<b>10793</b>
					<i>20</i>	
	<b>8</b>	<b>1</b>	<b>1</b>		<b>863</b>	<b>10794</b>
					<i>49</i>	
	<b>1</b>		<b>3</b>		<b>70</b>	<b>10799</b>
	<i>1</i>		<i>2</i>		<i>9</i>	
			<b>4</b>		<b>71</b>	<b>10801</b>
			<i>4</i>		<i>40</i>	
			<b>5</b>		<b>104</b>	<b>108</b>
			<i>5</i>		<i>51</i>	
			<b>1</b>		<b>33</b>	<b>10802</b>
			<i>1</i>		<i>11</i>	
			<b>1</b>	<b>1</b>	<b>14</b>	<b>11010</b>
			<i>1</i>		<i>3</i>	
	<b>4</b>	<b>1</b>	<b>15</b>	<b>1</b>	<b>367</b>	<b>110</b>
	<i>1</i>		<i>12</i>		<i>124</i>	
	<b>4</b>	<b>1</b>	<b>15</b>	<b>1</b>	<b>367</b>	<b>11</b>
	<i>1</i>		<i>12</i>		<i>124</i>	
					<b>5</b>	<b>11020</b>
					<i>3</i>	
*	*	*	*	*	*	<b>11030</b>
*	*	*	*	*	*	
		<b>1</b>	<b>7</b>		<b>100</b>	<b>11040</b>
			<i>6</i>		<i>43</i>	
	<b>4</b>		<b>6</b>		<b>221</b>	<b>11050</b>
	<i>1</i>		<i>5</i>		<i>70</i>	
					<b>25</b>	<b>11090</b>
					<i>4</i>	
			<b>1</b>		<b>348</b>	<b>12011</b>
			<i>1</i>		<i>211</i>	
	<b>3</b>		<b>2</b>		<b>866</b>	<b>120</b>
			<i>2</i>		<i>270</i>	
	<b>3</b>		<b>2</b>		<b>866</b>	<b>12</b>
			<i>2</i>		<i>270</i>	
					<b>17</b>	<b>12012</b>
					<i>11</i>	
					<b>27</b>	<b>12019</b>
					<i>10</i>	
	<b>2</b>		<b>1</b>		<b>452</b>	<b>12091</b>
			<i>1</i>		<i>33</i>	
	<b>1</b>				<b>22</b>	<b>12099</b>
					<i>5</i>	

Catatan : angka yang tercetak miring: industri besar, yang tercetak tebal: total IBS, \*: tidak dipublikasikan

Note: number in italic denote large industry, number in bold denote total large and medium industry, \*: not publication

Tabel 2. Jumlah Perusahaan Kepemilikan Modal menurut Kode Industri, 2013

Kode Industri <i>Industrial Code</i>	Pemerintah Pusat <i>Central Government</i>	Pemerintah Daerah <i>Local Government</i>	Swasta Nasional <i>National Private</i>	Swasta Asing <i>Foreign</i>	Pemerintah Pusat dan Daerah <i>Central Government &amp; Local Government</i>	Pemerintah Pusat dan Swasta Nasional <i>Central Government &amp; National Private</i>
(1)	(2)	(3)	(4)	(5)	(6)	(7)
<b>13111</b>			<b>23</b>			
			9			
<b>131</b>	<b>3</b>	<b>7</b>	<b>1 441</b>	<b>53</b>		<b>1</b>
	3	3	339	30		1
<b>13</b>	<b>4</b>	<b>10</b>	<b>2 129</b>	<b>77</b>		<b>1</b>
	4	3	467	45		1
<b>13112</b>	<b>1</b>	<b>1</b>	<b>102</b>	<b>21</b>		
	1	1	70	14		
<b>13113</b>	<b>1</b>		<b>24</b>	<b>2</b>		
	1		11	2		
<b>13121</b>		<b>3</b>	<b>617</b>	<b>16</b>		<b>1</b>
		1	126	9		1
<b>13122</b>			<b>81</b>			
			7			
<b>13131</b>	<b>1</b>		<b>38</b>	<b>2</b>		
	1		14	1		
<b>13132</b>		<b>1</b>	<b>127</b>	<b>7</b>		
			44	1		
<b>13133</b>		<b>1</b>	<b>117</b>	<b>5</b>		
		1	37	3		
<b>13134</b>		<b>1</b>	<b>312</b>			
			21			
<b>13911</b>		<b>1</b>	<b>79</b>	<b>3</b>		
			28	1		
<b>139</b>	<b>1</b>	<b>3</b>	<b>688</b>	<b>24</b>		
	1		128	15		
<b>13912</b>			<b>51</b>	<b>2</b>		
			14	2		
<b>13921</b>			<b>111</b>	<b>3</b>		
			26	2		
<b>13922</b>			<b>37</b>	<b>2</b>		
			3	1		
<b>13923</b>			<b>22</b>	<b>1</b>		
			3			
<b>13924</b>			<b>17</b>	<b>2</b>		
			3			
<b>13929</b>			<b>24</b>	<b>2</b>		
			6	2		
<b>13930</b>			<b>17</b>	<b>3</b>		
			7	3		
<b>13941</b>			<b>61</b>	<b>1</b>		
			6	1		
<b>13942</b>			<b>18</b>	<b>2</b>		
			7	2		
<b>13991</b>			<b>23</b>	<b>2</b>		
			8			
<b>13992</b>			<b>11</b>			
			3			
<b>13993</b>			<b>11</b>			

Catatan : angka yang tercetak miring: industri besar, yang tercetak tebal: total IBS, \*: tidak dipublikasikan

Note: number in italic denote large industry, number in bold denote total large and medium industry, \*: not publication

Table 2. Number of Establishment Capital Owned by Industrial Code, 2013

Pemerintah Pusat dan Swasta Asing <i>Central Government &amp; Foreign</i>	Pemerintah Daerah dan Swasta Nasional <i>Local Government &amp; National Private</i>	Pemerintah Daerah dan Swasta Asing <i>Central Government &amp; Foreign</i>	Swasta Nasional dan Swasta Asing <i>National Private &amp; Foreign</i>	Lainnya <i>Others</i>	Jumlah <i>Total</i>	Kode Industri <i>Industrial Code</i>
(8)	(9)	(10)	(11)	(12)	(13)	(1)
			1		24	13111
					9	
	3	1	42	1	1 552	131
			33		409	
	6	1	58	1	2 287	13
			44		564	
			17		142	13112
			14		100	
			2		29	13113
			2		16	
	1	1	9		648	13121
			8		145	
	1		1		83	13122
					7	
			5		46	13131
			4		20	
			2		137	13132
			1		46	
			5		128	13133
			4		45	
	1			1	315	13134
					21	
			4		87	13911
			3		32	
	3		16		735	139
			11		155	
	2				55	13912
					16	
	1		2		117	13921
			1		29	
			1		40	13922
					4	
					23	13923
					3	
					19	13924
					3	
			1		27	13929
			1		9	
			6		26	13930
			4		14	
					62	13941
					7	
					20	13942
					9	
			1		26	13991
			1		9	
			1		12	13992
			1		4	
					11	13993

Catatan : angka yang tercetak miring: industri besar, yang tercetak tebal: total IBS, \*: tidak dipublikasikan

Note: number in italic denote large industry, number in bold denote total large and medium industry, \*: not publication



Tabel 2. Jumlah Perusahaan Kepemilikan Modal menurut Kode Industri, 2013

Kode Industri <i>Industrial Code</i>	Pemerintah Pusat <i>Central Government</i>	Pemerintah Daerah <i>Local Government</i>	Swasta Nasional <i>National Private</i>	Swasta Asing <i>Foreign</i>	Pemerintah Pusat dan Daerah <i>Central Government &amp; Local Government</i>	Pemerintah Pusat dan Swasta Nasional <i>Central Government &amp; National Private</i>
(1)	(2)	(3)	(4)	(5)	(6)	(7)
			5			
13994	*	*	*	*	*	*
	*	*	*	*	*	*
13995	*	*	*	*	*	*
	*	*	*	*	*	*
13996	*	*	*	*	*	*
13997	<b>1</b>	<b>2</b>	<b>127</b>			
	<i>1</i>		<i>5</i>			
13999			<b>74</b>	<b>1</b>		
			<i>2</i>	<i>1</i>		
14111		<b>10</b>	<b>1 375</b>	<b>125</b>		
		<i>4</i>	<i>303</i>	<i>107</i>		
141	<b>1</b>	<b>10</b>	<b>1 576</b>	<b>133</b>		
	<i>1</i>	<i>4</i>	<i>354</i>	<i>114</i>		
14	<b>1</b>	<b>10</b>	<b>1 882</b>	<b>148</b>		
	<i>1</i>	<i>4</i>	<i>416</i>	<i>126</i>		
14112			<b>14</b>	<b>2</b>		
			<i>3</i>	<i>2</i>		
14120	*	*	<b>14</b>	*	*	*
	*	*	*	*	*	*
14131	<b>1</b>		<b>150</b>	<b>4</b>		
	<i>1</i>		<i>34</i>	<i>3</i>		
14132			<b>23</b>	<b>2</b>		
			<i>13</i>	<i>2</i>		
14200	*	*	*	*	*	*
142	*	*	*	*	*	*
14301			<b>194</b>	<b>12</b>		
			<i>47</i>	<i>11</i>		
143			<b>304</b>	<b>15</b>		
			<i>62</i>	<i>12</i>		
14302			<b>92</b>	<b>2</b>		
			<i>7</i>			
14303			<b>18</b>	<b>1</b>		
			<i>8</i>	<i>1</i>		
15111			<b>10</b>			
151	<b>1</b>	<b>1</b>	<b>202</b>	<b>16</b>		
	<i>1</i>		<i>43</i>	<i>11</i>		
15	<b>2</b>	<b>2</b>	<b>598</b>	<b>47</b>		
	<i>2</i>	<i>1</i>	<i>154</i>	<i>37</i>		
15112	<b>1</b>	<b>1</b>	<b>60</b>	<b>3</b>		
	<i>1</i>		<i>18</i>	<i>1</i>		
15114			<b>3</b>	<b>2</b>		
			<i>2</i>	<i>1</i>		
15121			<b>122</b>	<b>10</b>		
			<i>21</i>	<i>8</i>		
15122	*	*	*	*	*	*
	*	*	*	*	*	*
15129			<b>6</b>			
	*	*	*	*	*	*

Catatan : angka yang tercetak miring: industri besar, yang tercetak tebal: total IBS, \*: tidak dipublikasikan

Note: number in italic denote large industry, number in bold denote total large and medium industry, \*: not publication

Table 2. Number of Establishment Capital Owned by Industrial Code, 2013

Pemerintah Pusat dan Swasta Asing <i>Central Government &amp; Foreign</i>	Pemerintah Daerah dan Swasta Nasional <i>Local Government &amp; National Private</i>	Pemerintah Daerah dan Swasta Asing <i>Central Government &amp; Foreign</i>	Swasta Nasional dan Swasta Asing <i>National Private &amp; Foreign</i>	Lainnya <i>Others</i>	Jumlah <i>Total</i>	Kode Industri <i>Industrial Code</i>
(8)	(9)	(10)	(11)	(12)	(13)	(1)
					5	
*	*	*	*	*	*	13994
*	*	*	*	*	*	
*	*	*	*	*	*	13995
*	*	*	*	*	*	
*	*	*	*	*	*	13996
					130	13997
					6	
					75	13999
					3	
		1	24		1 535	14111
		1	22		437	
1		1	27		1 749	141
		1	24		498	
1		1	32		2 075	14
		1	29		577	
			1		17	14112
					5	
					14	14120
*	*	*	*	*	*	
1					156	14131
					38	
			2		27	14132
			2		17	
*	*	*	*	*	*	14200
*	*	*	*	*	*	142
			4		210	14301
			4		62	
			5		324	143
			5		79	
					94	14302
					7	
			1		20	14303
			1		10	
					10	15111
			3		223	151
			1		56	
			21	1	671	15
			15		209	
					65	15112
					20	
			1		6	15114
			1		4	
					132	15121
					29	
*	*	*	*	*	*	15122
*	*	*	*	*	*	
			2		8	15129
*	*	*	*	*	*	

Catatan : angka yang tercetak miring: industri besar, yang tercetak tebal: total IBS, \*: tidak dipublikasikan

Note: number in italic denote large industry, number in bold denote total large and medium industry, \*: not publication

Tabel 2. Jumlah Perusahaan Kepemilikan Modal menurut Kode Industri, 2013

Kode Industri <i>Industrial Code</i>	Pemerintah Pusat <i>Central Government</i>	Pemerintah Daerah <i>Local Government</i>	Swasta Nasional <i>National Private</i>	Swasta Asing <i>Foreign</i>	Pemerintah Pusat dan Daerah <i>Central Government &amp; Local Government</i>	Pemerintah Pusat dan Swasta Nasional <i>Central Government &amp; National Private</i>
(1)	(2)	(3)	(4)	(5)	(6)	(7)
<b>15201</b>		<b>1</b>	<b>297</b>	<b>19</b>		
		<i>1</i>	<i>78</i>	<i>14</i>		
<b>152</b>	<b>1</b>	<b>1</b>	<b>396</b>	<b>31</b>		
	<i>1</i>	<i>1</i>	<i>111</i>	<i>26</i>		
<b>15202</b>	<b>1</b>		<b>45</b>	<b>11</b>		
	<i>1</i>		<i>17</i>	<i>11</i>		
<b>15203</b>			<b>23</b>			
			<i>7</i>			
<b>15209</b>			<b>31</b>	<b>1</b>		
			<i>9</i>	<i>1</i>		
<b>16101</b>	<b>5</b>		<b>237</b>	<b>7</b>		
	<i>1</i>		<i>47</i>	<i>3</i>		
<b>161</b>	<b>5</b>	<b>1</b>	<b>306</b>	<b>7</b>		
	<i>1</i>	<i>1</i>	<i>58</i>	<i>3</i>		
<b>16</b>	<b>8</b>	<b>5</b>	<b>985</b>	<b>38</b>		
	<i>2</i>	<i>2</i>	<i>294</i>	<i>19</i>		
<b>16102</b>		<b>1</b>	<b>21</b>			
		<i>1</i>	<i>5</i>			
<b>16103</b>			<b>15</b>			
<b>16104</b>			<b>33</b>			
			<i>6</i>			
<b>16211</b>			<b>62</b>	<b>1</b>		
			<i>49</i>	<i>1</i>		
<b>162</b>	<b>3</b>	<b>4</b>	<b>679</b>	<b>31</b>		
	<i>1</i>	<i>1</i>	<i>236</i>	<i>16</i>		
<b>16212</b>			<b>93</b>	<b>3</b>		
			<i>64</i>	<i>2</i>		
<b>16213</b>	<b>1</b>		<b>43</b>	<b>1</b>		
			<i>19</i>			
<b>16214</b>			<b>20</b>	<b>2</b>		
			<i>11</i>	<i>1</i>		
<b>16221</b>	<b>1</b>	<b>2</b>	<b>164</b>	<b>10</b>		
	<i>1</i>	<i>1</i>	<i>54</i>	<i>3</i>		
<b>16222</b>			<b>11</b>	<b>1</b>		
			<i>2</i>	<i>1</i>		
<b>16230</b>			<b>24</b>	<b>2</b>		
			<i>8</i>	<i>2</i>		
<b>16291</b>	<b>1</b>	<b>1</b>	<b>99</b>	<b>2</b>		
			<i>6</i>	<i>1</i>		
<b>16292</b>			<b>34</b>			
<b>16293</b>			<b>61</b>	<b>3</b>		
			<i>11</i>	<i>2</i>		
<b>16294</b>		<b>1</b>	<b>12</b>	<b>1</b>		
			<i>1</i>	<i>1</i>		
<b>16295</b>			<b>11</b>	<b>2</b>		
			<i>3</i>	<i>1</i>		
<b>16299</b>			<b>45</b>	<b>3</b>		
			<i>8</i>	<i>1</i>		
<b>17011</b>	<b>1</b>		<b>4</b>	<b>2</b>		

Catatan : angka yang tercetak miring: industri besar, yang tercetak tebal: total IBS, \*: tidak dipublikasikan

Note: number in italic denote large industry, number in bold denote total large and medium industry, \*: not publication

Table 2. Number of Establishment Capital Owned by Industrial Code, 2013

Pemerintah Pusat dan Swasta Asing <i>Central Government &amp; Foreign</i>	Pemerintah Daerah dan Swasta Nasional <i>Local Government &amp; National Private</i>	Pemerintah Daerah dan Swasta Asing <i>Central Government &amp; Foreign</i>	Swasta Nasional dan Swasta Asing <i>National Private &amp; Foreign</i>	Lainnya <i>Others</i>	Jumlah <i>Total</i>	Kode Industri <i>Industrial Code</i>
(8)	(9)	(10)	(11)	(12)	(13)	(1)
			12	1	330	15201
			9		102	
			18	1	448	152
			14		153	
			4		61	15202
			4		33	
			2		25	15203
			1		8	
					32	15209
					10	
			5		254	16101
			1		52	
			5	1	325	161
			1	1	65	
		1	29	1	1 067	16
		1	20	1	339	
				1	23	16102
				1	7	
					15	16103
					33	16104
					6	
			4		67	16211
			4		54	
		1	24		742	162
		1	19		274	
			5		101	16212
			5		71	
			2		47	16213
			2		21	
			2		24	16214
			2		14	
			8		185	16221
			4		63	
					12	16222
					3	
					26	16230
					10	
					103	16291
					7	
					34	16292
		1			65	16293
		1			14	
			1		15	16294
			1		3	
			1		14	16295
			1		5	
			1		49	16299
					9	
			1		8	17011

Catatan : angka yang tercetak miring: industri besar, yang tercetak tebal: total IBS, \*: tidak dipublikasikan

Note: number in italic denote large industry, number in bold denote total large and medium industry, \*: not publication

Tabel 2. Jumlah Perusahaan Kepemilikan Modal menurut Kode Industri, 2013

Kode Industri <i>Industrial Code</i>	Pemerintah Pusat <i>Central Government</i>	Pemerintah Daerah <i>Local Government</i>	Swasta Nasional <i>National Private</i>	Swasta Asing <i>Foreign</i>	Pemerintah Pusat dan Daerah <i>Central Government &amp; Local Government</i>	Pemerintah Pusat dan Swasta Nasional <i>Central Government &amp; National Private</i>
(1)	(2)	(3)	(4)	(5)	(6)	(7)
	<i>1</i>		<i>2</i>	<i>2</i>		
<b>170</b>	<b>1</b>	<b>6</b>	<b>428</b>	<b>26</b>		
	<i>1</i>	<i>4</i>	<i>160</i>	<i>15</i>		
<b>17</b>	<b>1</b>	<b>6</b>	<b>428</b>	<b>26</b>		
	<i>1</i>	<i>4</i>	<i>160</i>	<i>15</i>		
<b>17012</b>		<b>2</b>	<b>31</b>	<b>2</b>		
		<i>2</i>	<i>22</i>	<i>2</i>		
<b>17013</b>	*	*	*	*	*	*
	<i>*</i>	<i>*</i>	<i>*</i>	<i>*</i>	<i>*</i>	<i>*</i>
<b>17014</b>			<b>8</b>	<b>1</b>		
			<i>3</i>			
<b>17019</b>			<b>36</b>	<b>2</b>		
			<i>13</i>			
<b>17021</b>		<b>1</b>	<b>25</b>	<b>3</b>		
		<i>1</i>	<i>14</i>	<i>1</i>		
<b>17022</b>		<b>1</b>	<b>226</b>	<b>11</b>		
			<i>81</i>	<i>7</i>		
<b>17091</b>		<b>1</b>	<b>32</b>	<b>1</b>		
		<i>1</i>	<i>12</i>	<i>1</i>		
<b>17099</b>		<b>1</b>	<b>64</b>	<b>4</b>		
			<i>12</i>	<i>2</i>		
<b>18111</b>		<b>9</b>	<b>436</b>	<b>6</b>		
			<i>89</i>	<i>4</i>		
<b>181</b>	<b>1</b>	<b>9</b>	<b>508</b>	<b>7</b>		
	<i>1</i>		<i>94</i>	<i>4</i>		
<b>18</b>	<b>1</b>	<b>9</b>	<b>513</b>	<b>7</b>		
	<i>1</i>		<i>95</i>	<i>4</i>		
<b>18112</b>	<b>1</b>		<b>9</b>	<b>1</b>		
	<i>1</i>		<i>3</i>			
<b>18120</b>			<b>63</b>			
			<i>2</i>			
<b>18201</b>			<b>5</b>			
	*	*	*	*	*	*
<b>182</b>			<b>5</b>			
	<i>*</i>	<i>*</i>	<i>*</i>	<i>*</i>	<i>*</i>	<i>*</i>
<b>19100</b>	<b>2</b>		<b>7</b>			
			<i>4</i>			
<b>191</b>	<b>2</b>		<b>7</b>			
			<i>4</i>			
<b>19</b>	<b>4</b>	<b>1</b>	<b>56</b>	<b>3</b>		
			<i>17</i>	<i>1</i>		
<b>19211</b>			<b>6</b>	<b>1</b>		
			<i>2</i>	<i>1</i>		
<b>192</b>	<b>2</b>	<b>1</b>	<b>49</b>	<b>3</b>		
			<i>13</i>	<i>1</i>		
<b>19212</b>		<b>1</b>	<b>3</b>			
	*	*	*	*	*	*
<b>19213</b>			<b>8</b>	<b>2</b>		
			<i>2</i>			

Catatan : angka yang tercetak miring: industri besar, yang tercetak tebal: total IBS, \*: tidak dipublikasikan

Note: number in italic denote large industry, number in bold denote total large and medium industry, \*: not publication

Table 2. Number of Establishment Capital Owned by Industrial Code, 2013

Pemerintah Pusat dan Swasta Asing <i>Central Government &amp; Foreign</i>	Pemerintah Daerah dan Swasta Nasional <i>Local Government &amp; National Private</i>	Pemerintah Daerah dan Swasta Asing <i>Central Government &amp; Foreign</i>	Swasta Nasional dan Swasta Asing <i>National Private &amp; Foreign</i>	Lainnya <i>Others</i>	Jumlah <i>Total</i>	Kode Industri <i>Industrial Code</i>
(8)	(9)	(10)	(11)	(12)	(13)	(1)
			<i>1</i>		<i>6</i>	
			<b>16</b>		<b>477</b>	<b>170</b>
			<i>13</i>		<i>193</i>	
			<b>16</b>		<b>477</b>	<b>17</b>
			<i>13</i>		<i>193</i>	
			<b>2</b>		<b>37</b>	<b>17012</b>
			<i>2</i>		<i>28</i>	
*	*	*	*	*	*	<b>17013</b>
*	*	*	*	*	*	
					<b>9</b>	<b>17014</b>
					<i>3</i>	
			<b>1</b>		<b>39</b>	<b>17019</b>
					<i>13</i>	
			<b>1</b>		<b>30</b>	<b>17021</b>
			<i>1</i>		<i>17</i>	
			<b>9</b>		<b>247</b>	<b>17022</b>
			<i>7</i>		<i>95</i>	
					<b>34</b>	<b>17091</b>
					<i>14</i>	
			<b>2</b>		<b>71</b>	<b>17099</b>
			<i>2</i>		<i>16</i>	
			<b>2</b>		<b>453</b>	<b>18111</b>
			<i>1</i>		<i>94</i>	
			<b>3</b>		<b>528</b>	<b>181</b>
			<i>2</i>		<i>101</i>	
			<b>3</b>		<b>533</b>	<b>18</b>
			<i>2</i>		<i>102</i>	
					<b>11</b>	<b>18112</b>
					<i>4</i>	
			<b>1</b>		<b>64</b>	<b>18120</b>
			<i>1</i>		<i>3</i>	
					<b>5</b>	<b>18201</b>
*	*	*	*	*	*	
					<b>5</b>	<b>182</b>
*	*	*	*	*	*	
					<b>9</b>	<b>19100</b>
					<i>4</i>	
					<b>9</b>	<b>191</b>
					<i>4</i>	
<b>1</b>			<b>7</b>		<b>72</b>	<b>19</b>
			<i>4</i>		<i>22</i>	
					<b>7</b>	<b>19211</b>
					<i>3</i>	
<b>1</b>			<b>7</b>		<b>63</b>	<b>192</b>
			<i>4</i>		<i>18</i>	
<b>1</b>			<b>2</b>		<b>7</b>	<b>19212</b>
*	*	*	*	*	*	
			<b>2</b>		<b>12</b>	<b>19213</b>
			<i>1</i>		<i>3</i>	

Catatan : angka yang tercetak miring: industri besar, yang tercetak tebal: total IBS, \*: tidak dipublikasikan

Note: number in italic denote large industry, number in bold denote total large and medium industry, \*: not publication

Tabel 2. Jumlah Perusahaan Kepemilikan Modal menurut Kode Industri, 2013

Kode Industri <i>Industrial Code</i>	Pemerintah Pusat <i>Central Government</i>	Pemerintah Daerah <i>Local Government</i>	Swasta Nasional <i>National Private</i>	Swasta Asing <i>Foreign</i>	Pemerintah Pusat dan Daerah <i>Central Government &amp; Local Government</i>	Pemerintah Pusat dan Swasta Nasional <i>Central Government &amp; National Private</i>
(1)	(2)	(3)	(4)	(5)	(6)	(7)
<b>19291</b>	<b>2</b>		<b>32</b>			
			9			
<b>20111</b>			<b>13</b>	<b>2</b>		
			5	1		
<b>201</b>	<b>7</b>	<b>1</b>	<b>360</b>	<b>55</b>		<b>4</b>
	2	1	96	26		4
<b>20</b>	<b>14</b>	<b>5</b>	<b>770</b>	<b>93</b>		<b>4</b>
	5	3	224	50		4
<b>20112</b>			<b>41</b>	<b>5</b>		<b>2</b>
			11	1		2
<b>20113</b>	<b>1</b>		<b>7</b>	<b>3</b>		
	1		4	2		
<b>20114</b>			<b>23</b>	<b>4</b>		
			11	1		
<b>20115</b>	<b>4</b>		<b>27</b>	<b>3</b>		
			4			
<b>20116</b>		<b>1</b>	<b>13</b>	<b>3</b>		
		1	3			
<b>20117</b>			<b>6</b>	<b>3</b>		
			3	2		
<b>20118</b>			<b>37</b>	<b>14</b>		
			11	8		
<b>20119</b>	<b>1</b>		<b>28</b>	<b>4</b>		
			10	2		
<b>20121</b>			<b>74</b>			
			9			
<b>20122</b>			<b>6</b>	<b>1</b>		<b>2</b>
			3			2
<b>20123</b>			<b>10</b>	<b>1</b>		
			3	1		
<b>20129</b>			<b>7</b>	<b>1</b>		
	*	*	*	*	*	*
<b>20131</b>	<b>1</b>		<b>58</b>	<b>9</b>		
	1		11	6		
<b>20132</b>			<b>10</b>	<b>2</b>		
			6	2		
<b>20211</b>	<b>2</b>		<b>3</b>			
	1		1			
<b>202</b>	<b>7</b>	<b>4</b>	<b>404</b>	<b>37</b>		
	3	2	126	23		
<b>20212</b>			<b>22</b>	<b>8</b>		
			12	5		
<b>20213</b>			<b>2</b>	<b>1</b>		
	*	*	*	*	*	*
<b>20214</b>	<b>*</b>	<b>*</b>	<b>*</b>	<b>*</b>	<b>*</b>	<b>*</b>
<b>20221</b>			<b>113</b>	<b>12</b>		
			37	6		
<b>20222</b>	<b>*</b>	<b>*</b>	<b>*</b>	<b>*</b>	<b>*</b>	<b>*</b>
<b>20223</b>			<b>4</b>			

Catatan : angka yang tercetak miring: industri besar, yang tercetak tebal: total IBS, \*: tidak dipublikasikan

Note: number in italic denote large industry, number in bold denote total large and medium industry, \*: not publication

Table 2. Number of Establishment Capital Owned by Industrial Code, 2013

Pemerintah Pusat dan Swasta Asing <i>Central Government &amp; Foreign</i>	Pemerintah Daerah dan Swasta Nasional <i>Local Government &amp; National Private</i>	Pemerintah Daerah dan Swasta Asing <i>Central Government &amp; Foreign</i>	Swasta Nasional dan Swasta Asing <i>National Private &amp; Foreign</i>	Lainnya <i>Others</i>	Jumlah <i>Total</i>	Kode Industri <i>Industrial Code</i>
(8)	(9)	(10)	(11)	(12)	(13)	(1)
			<b>3</b>		<b>37</b>	<b>19291</b>
			<i>1</i>		<i>10</i>	
		<b>1</b>	<b>2</b>		<b>18</b>	<b>20111</b>
		<i>1</i>			<i>7</i>	
	<b>1</b>	<b>1</b>	<b>43</b>		<b>472</b>	<b>201</b>
	<i>1</i>	<i>1</i>	<i>20</i>		<i>151</i>	
	<b>1</b>	<b>3</b>	<b>88</b>		<b>978</b>	<b>20</b>
	<i>1</i>	<i>2</i>	<i>49</i>		<i>338</i>	
			<b>2</b>		<b>50</b>	<b>20112</b>
			<i>1</i>		<i>15</i>	
			<b>5</b>		<b>16</b>	<b>20113</b>
			<i>2</i>		<i>9</i>	
			<b>3</b>		<b>30</b>	<b>20114</b>
			<i>3</i>		<i>15</i>	
			<b>1</b>		<b>35</b>	<b>20115</b>
					<i>4</i>	
			<b>3</b>		<b>20</b>	<b>20116</b>
			<i>2</i>		<i>6</i>	
			<b>3</b>		<b>12</b>	<b>20117</b>
			<i>1</i>		<i>6</i>	
			<b>8</b>		<b>59</b>	<b>20118</b>
			<i>2</i>		<i>21</i>	
	<b>1</b>		<b>5</b>		<b>39</b>	<b>20119</b>
	<i>1</i>		<i>3</i>		<i>16</i>	
					<b>74</b>	<b>20121</b>
					<i>9</i>	
			<b>1</b>		<b>10</b>	<b>20122</b>
			<i>1</i>		<i>6</i>	
					<b>11</b>	<b>20123</b>
					<i>4</i>	
					<b>8</b>	<b>20129</b>
*	*	*	*	*	*	*
			<b>10</b>		<b>78</b>	<b>20131</b>
			<i>5</i>		<i>23</i>	
					<b>12</b>	<b>20132</b>
					<i>8</i>	
			<b>1</b>		<b>6</b>	<b>20211</b>
			<i>1</i>		<i>3</i>	
		<b>2</b>	<b>42</b>		<b>496</b>	<b>202</b>
		<i>1</i>	<i>26</i>		<i>181</i>	
		<b>1</b>	<b>5</b>		<b>36</b>	<b>20212</b>
			<i>3</i>		<i>20</i>	
					<b>3</b>	<b>20213</b>
*	*	*	*	*	*	*
*	*	*	*	*	*	<b>20214</b>
		<b>1</b>	<b>10</b>		<b>136</b>	<b>20221</b>
		<i>1</i>	<i>5</i>		<i>49</i>	
*	*	*	*	*	*	<b>20222</b>
					<b>4</b>	<b>20223</b>

Catatan : angka yang tercetak miring: industri besar, yang tercetak tebal: total IBS, \*: tidak dipublikasikan

Note: number in italic denote large industry, number in bold denote total large and medium industry, \*: not publication



Tabel 2. Jumlah Perusahaan Kepemilikan Modal menurut Kode Industri, 2013

Kode Industri <i>Industrial Code</i>	Pemerintah Pusat <i>Central Government</i>	Pemerintah Daerah <i>Local Government</i>	Swasta Nasional <i>National Private</i>	Swasta Asing <i>Foreign</i>	Pemerintah Pusat dan Daerah <i>Central Government &amp; Local Government</i>	Pemerintah Pusat dan Swasta Nasional <i>Central Government &amp; National Private</i>
(1)	(2)	(3)	(4)	(5)	(6)	(7)
	*	*	*	*	*	*
20231		1	60	5		
		1	17	4		
20232			82	1		
			25	1		
20291		1	34	5		
			12	2		
20292			5			
	*	*	*	*	*	*
20293			11	2		
			3	1		
20294	4	1	27			
	1		9			
20295		1	5			
		1	2			
20299	1		33	3		
	1		5	3		
20301	*	*	*	*	*	*
	*	*	*	*	*	*
203			6	1		
			2	1		
20302			6			
			2			
21011			11			
			6			
210	2	2	203	7		1
	2		95	2		1
21	2	2	203	7		1
	2		95	2		1
21012	2	2	134	7		1
	2		72	2		1
21021			6			
	*	*	*	*	*	*
21022			52			
			16			
22111			13	1		
			7	1		
221	46	7	370	26		
	37	7	172	20		
22	47	22	1 480	111		
	38	13	532	69		
22112			34			
			3			
22121	10	4	39	2		
	8	4	26	1		
22122	9		31	2		
	7		15	2		
22123	26	1	137	11		
	21	1	83	9		

Catatan : angka yang tercetak miring: industri besar, yang tercetak tebal: total IBS, \*: tidak dipublikasikan

Note: number in italic denote large industry, number in bold denote total large and medium industry, \*: not publication

Table 2. Number of Establishment Capital Owned by Industrial Code, 2013

Pemerintah Pusat dan Swasta Asing <i>Central Government &amp; Foreign</i>	Pemerintah Daerah dan Swasta Nasional <i>Local Government &amp; National Private</i>	Pemerintah Daerah dan Swasta Asing <i>Central Government &amp; Foreign</i>	Swasta Nasional dan Swasta Asing <i>National Private &amp; Foreign</i>	Lainnya <i>Others</i>	Jumlah <i>Total</i>	Kode Industri <i>Industrial Code</i>
(8)	(9)	(10)	(11)	(12)	(13)	(1)
*	*	*	*	*	*	
			6		72	20231
			4		26	
			5		88	20232
			3		29	
			9		49	20291
			6		20	
					5	20292
*	*	*	*	*	*	
			2		15	20293
			1		5	
					32	20294
					10	
			2		8	20295
			2		5	
			2		39	20299
			1		10	
*	*	*	*	*	*	20301
*	*	*	*	*	*	
			3		10	203
			3		6	
			2		8	20302
			2		4	
			1		12	21011
					6	
			21		236	210
			14		114	
			21		236	21
			14		114	
			20		166	21012
			14		91	
					6	21021
*	*	*	*	*	*	
					52	21022
					16	
			8		22	22111
			8		16	
3			31		483	221
2			27		265	
3		2	64		1 729	22
2		1	45		700	
			1		35	22112
			1		4	
			1		56	22121
			1		40	
			2		44	22122
			1		25	
3			15		193	22123
2			13		129	

Catatan : angka yang tercetak miring: industri besar, yang tercetak tebal: total IBS, \*: tidak dipublikasikan

Note: number in italic denote large industry, number in bold denote total large and medium industry, \*: not publication

Tabel 2. Jumlah Perusahaan Kepemilikan Modal menurut Kode Industri, 2013

Kode Industri <i>Industrial Code</i>	Pemerintah Pusat <i>Central Government</i>	Pemerintah Daerah <i>Local Government</i>	Swasta Nasional <i>National Private</i>	Swasta Asing <i>Foreign</i>	Pemerintah Pusat dan Daerah <i>Central Government &amp; Local Government</i>	Pemerintah Pusat dan Swasta Nasional <i>Central Government &amp; National Private</i>
(1)	(2)	(3)	(4)	(5)	(6)	(7)
<b>22191</b>			<b>25</b>	<b>3</b>		
			<i>10</i>	<i>1</i>		
<b>22192</b>		<b>1</b>	<b>40</b>	<b>3</b>		
		<i>1</i>	<i>12</i>	<i>2</i>		
<b>22199</b>	<b>1</b>	<b>1</b>	<b>51</b>	<b>4</b>		
	<i>1</i>	<i>1</i>	<i>16</i>	<i>4</i>		
<b>22210</b>		<b>1</b>	<b>23</b>	<b>1</b>		
		<i>1</i>	<i>7</i>			
<b>222</b>	<b>1</b>	<b>15</b>	<b>1 110</b>	<b>85</b>		
	<i>1</i>	<i>6</i>	<i>360</i>	<i>49</i>		
<b>22220</b>	<b>1</b>	<b>9</b>	<b>489</b>	<b>16</b>		
	<i>1</i>	<i>2</i>	<i>196</i>	<i>9</i>		
<b>22230</b>		<b>1</b>	<b>54</b>	<b>2</b>		
			<i>13</i>	<i>2</i>		
<b>22291</b>		<b>2</b>	<b>83</b>	<b>8</b>		
		<i>1</i>	<i>26</i>	<i>4</i>		
<b>22292</b>		<b>1</b>	<b>152</b>	<b>1</b>		
		<i>1</i>	<i>36</i>	<i>1</i>		
<b>22293</b>		<b>1</b>	<b>77</b>	<b>27</b>		
		<i>1</i>	<i>22</i>	<i>16</i>		
<b>22299</b>			<b>232</b>	<b>30</b>		
			<i>60</i>	<i>17</i>		
<b>23111</b>			<b>11</b>	<b>1</b>		
			<i>7</i>	<i>1</i>		
<b>231</b>	<b>1</b>	<b>1</b>	<b>62</b>	<b>6</b>	<b>1</b>	
	<i>1</i>	<i>1</i>	<i>25</i>	<i>5</i>	<i>1</i>	
<b>23</b>	<b>9</b>	<b>5</b>	<b>1 486</b>	<b>34</b>	<b>1</b>	<b>1</b>
	<i>5</i>	<i>5</i>	<i>231</i>	<i>20</i>	<i>1</i>	<i>1</i>
<b>23112</b>			<b>5</b>			
			<i>2</i>			
<b>23119</b>			<b>6</b>	<b>1</b>		
	*	*	*	*	*	*
<b>23121</b>			<b>19</b>	<b>1</b>		
			<i>8</i>			
<b>23122</b>			<b>5</b>	<b>1</b>		
			<i>1</i>	<i>1</i>		
<b>23123</b>	<b>1</b>		<b>4</b>	<b>1</b>	<b>1</b>	
	<i>1</i>		<i>3</i>	<i>1</i>	<i>1</i>	
<b>23129</b>		<b>1</b>	<b>12</b>	<b>1</b>		
		<i>1</i>	<i>4</i>	<i>1</i>		
<b>23911</b>		<b>1</b>	<b>13</b>	<b>2</b>		
		<i>1</i>	<i>3</i>			
<b>239</b>	<b>8</b>	<b>4</b>	<b>1 424</b>	<b>28</b>		<b>1</b>
	<i>4</i>	<i>4</i>	<i>206</i>	<i>15</i>		<i>1</i>
<b>23919</b>	*	*	*	*	*	*
<b>23921</b>			<b>136</b>	<b>2</b>		
			<i>6</i>	<i>1</i>		
<b>23922</b>			<b>560</b>	<b>2</b>		
			<i>24</i>	<i>1</i>		

Catatan : angka yang tercetak miring: industri besar, yang tercetak tebal: total IBS, \*: tidak dipublikasikan

Note: number in italic denote large industry, number in bold denote total large and medium industry, \*: not publication

Table 2. Number of Establishment Capital Owned by Industrial Code, 2013

Pemerintah Pusat dan Swasta Asing <i>Central Government &amp; Foreign</i>	Pemerintah Daerah dan Swasta Nasional <i>Local Government &amp; National Private</i>	Pemerintah Daerah dan Swasta Asing <i>Central Government &amp; Foreign</i>	Swasta Nasional dan Swasta Asing <i>National Private &amp; Foreign</i>	Lainnya <i>Others</i>	Jumlah <i>Total</i>	Kode Industri <i>Industrial Code</i>
(8)	(9)	(10)	(11)	(12)	(13)	(1)
			1		29	22191
			1		12	
			2		46	22192
			1		16	
			1		58	22199
			1		23	
					25	22210
					8	
		2	33		1 246	222
		1	18		435	
			11		526	22220
			5		213	
		1	2		60	22230
		1			16	
		1	2		96	22291
			1		32	
			2		156	22292
			1		39	
			9		114	22293
			7		46	
			7		269	22299
			4		81	
					12	23111
					8	
			4		75	231
			4		37	
	2	1	40	2	1 581	23
	1		28	2	294	
			1		6	23112
			1		3	
					7	23119
*	*	*	*	*	*	
			1		21	23121
			1		9	
			1		7	23122
			1		3	
					7	23123
					6	
			1		15	23129
			1		7	
			1		17	23911
					4	
	2	1	36	2	1 506	239
	1		24	2	257	
*	*	*	*	*	*	23919
					138	23921
					7	
	1		3		566	23922
			2		27	

Catatan : angka yang tercetak miring: industri besar, yang tercetak tebal: total IBS, \*: tidak dipublikasikan

Note: number in italic denote large industry, number in bold denote total large and medium industry, \*: not publication

Tabel 2. Jumlah Perusahaan Kepemilikan Modal menurut Kode Industri, 2013

Kode Industri <i>Industrial Code</i>	Pemerintah Pusat <i>Central Government</i>	Pemerintah Daerah <i>Local Government</i>	Swasta Nasional <i>National Private</i>	Swasta Asing <i>Foreign</i>	Pemerintah Pusat dan Daerah <i>Central Government &amp; Local Government</i>	Pemerintah Pusat dan Swasta Nasional <i>Central Government &amp; National Private</i>
(1)	(2)	(3)	(4)	(5)	(6)	(7)
<b>23923</b>			<b>7</b>	<b>1</b>		
			5	1		
<b>23929</b>		<b>1</b>	<b>49</b>	<b>3</b>		
		1	20	3		
<b>23931</b>			<b>18</b>	<b>3</b>		
			11	3		
<b>23932</b>			<b>27</b>			
			4			
<b>23939</b>			<b>7</b>			
			3			
<b>23941</b>	<b>3</b>		<b>9</b>	<b>2</b>		
	2		6	1		
<b>23942</b>			<b>67</b>	<b>1</b>		
			8			
<b>23943</b>			<b>9</b>			
			3			
<b>23951</b>	<b>1</b>		<b>38</b>			
			4			
<b>23952</b>			<b>13</b>			
	*	*	*	*	*	*
<b>23953</b>	<b>2</b>	<b>1</b>	<b>156</b>	<b>4</b>		
	1	1	43	3		
<b>23954</b>			<b>3</b>			
<b>23955</b>			<b>14</b>			
			11			
<b>23957</b>	<b>1</b>		<b>51</b>	<b>1</b>		
	1		17			
<b>23959</b>			<b>16</b>			
			3			
<b>23961</b>			<b>10</b>			
			3			
<b>23962</b>			<b>45</b>	<b>1</b>		
			14			
<b>23963</b>	<b>1</b>	<b>1</b>	<b>69</b>	<b>1</b>		
		1	8			
<b>23969</b>			<b>54</b>	<b>1</b>		
			4	1		
<b>23990</b>			<b>53</b>	<b>3</b>		<b>1</b>
			4	1		1
<b>24101</b>	<b>1</b>		<b>61</b>	<b>7</b>		<b>2</b>
	1		24	6		2
<b>241</b>	<b>3</b>		<b>124</b>	<b>14</b>		<b>2</b>
	2		57	11		2
<b>24</b>	<b>3</b>		<b>229</b>	<b>31</b>		<b>3</b>
	2		90	22		3
<b>24102</b>	<b>2</b>		<b>24</b>	<b>4</b>		
	1		10	3		
<b>24103</b>			<b>39</b>	<b>3</b>		
			23	2		

Catatan : angka yang tercetak miring: industri besar, yang tercetak tebal: total IBS, \*: tidak dipublikasikan

Note: number in italic denote large industry, number in bold denote total large and medium industry, \*: not publication

Table 2. Number of Establishment Capital Owned by Industrial Code, 2013

Pemerintah Pusat dan Swasta Asing <i>Central Government &amp; Foreign</i>	Pemerintah Daerah dan Swasta Nasional <i>Local Government &amp; National Private</i>	Pemerintah Daerah dan Swasta Asing <i>Central Government &amp; Foreign</i>	Swasta Nasional dan Swasta Asing <i>National Private &amp; Foreign</i>	Lainnya <i>Others</i>	Jumlah <i>Total</i>	Kode Industri <i>Industrial Code</i>
(8)	(9)	(10)	(11)	(12)	(13)	(1)
			2		10	<b>23923</b>
			2		8	
			2		55	<b>23929</b>
			2		26	
			2		23	<b>23931</b>
			1		15	
			3		30	<b>23932</b>
			3		7	
					7	<b>23939</b>
					3	
			4	2	20	<b>23941</b>
			4	2	15	
			1		69	<b>23942</b>
					8	
			1		10	<b>23943</b>
			1		4	
					39	<b>23951</b>
					4	
					13	<b>23952</b>
*	*	*	*	*	*	
			10		173	<b>23953</b>
			5		53	
					3	<b>23954</b>
			1		15	<b>23955</b>
			1		12	
	1		2		56	<b>23957</b>
	1		1		20	
					16	<b>23959</b>
					3	
					10	<b>23961</b>
					3	
					46	<b>23962</b>
					14	
			2		74	<b>23963</b>
			1		10	
					55	<b>23969</b>
					5	
		1	2		60	<b>23990</b>
			1		7	
			10		81	<b>24101</b>
			9		42	
			24		167	<b>241</b>
			21		93	
1			39		306	<b>24</b>
1			28		146	
			8		38	<b>24102</b>
			6		20	
			6		48	<b>24103</b>
			6		31	

Catatan : angka yang tercetak miring: industri besar, yang tercetak tebal: total IBS, \*: tidak dipublikasikan  
 Note: number in italic denote large industry, number in bold denote total large and medium industry, \*: not publication

Tabel 2. Jumlah Perusahaan Kepemilikan Modal menurut Kode Industri, 2013

Kode Industri <i>Industrial Code</i>	Pemerintah Pusat <i>Central Government</i>	Pemerintah Daerah <i>Local Government</i>	Swasta Nasional <i>National Private</i>	Swasta Asing <i>Foreign</i>	Pemerintah Pusat dan Daerah <i>Central Government &amp; Local Government</i>	Pemerintah Pusat dan Swasta Nasional <i>Central Government &amp; National Private</i>
(1)	(2)	(3)	(4)	(5)	(6)	(7)
<b>24201</b>			<b>11</b>			
			3			
<b>242</b>			<b>73</b>	<b>11</b>		<b>1</b>
			24	5		1
<b>24202</b>			<b>35</b>	<b>7</b>		<b>1</b>
			11	3		1
<b>24203</b>			<b>18</b>	<b>2</b>		
			5	1		
<b>24204</b>			<b>3</b>			
	*	*	*	*	*	*
<b>24205</b>			<b>6</b>	<b>2</b>		
			3	1		
<b>24310</b>			<b>19</b>	<b>5</b>		
			6	5		
<b>243</b>			<b>32</b>	<b>6</b>		
			9	6		
<b>24320</b>			<b>13</b>	<b>1</b>		
			3	1		
<b>25111</b>			<b>64</b>	<b>4</b>		
			15	3		
<b>251</b>	<b>4</b>	<b>2</b>	<b>224</b>	<b>24</b>		
		1	65	18		
<b>25</b>	<b>7</b>	<b>5</b>	<b>799</b>	<b>83</b>		
	2	3	229	47		
<b>25112</b>			<b>59</b>	<b>4</b>		
			18	3		
<b>25113</b>	<b>4</b>	<b>2</b>	<b>41</b>	<b>5</b>		
		1	13	3		
<b>25119</b>			<b>21</b>	<b>2</b>		
			6	2		
<b>25120</b>			<b>38</b>	<b>9</b>		
			13	7		
<b>25130</b>	*	*	*	*	*	*
	*	*	*	*	*	*
<b>25200</b>	<b>1</b>		<b>3</b>			
	*	*	*	*	*	*
<b>252</b>	<b>1</b>		<b>3</b>			
	*	*	*	*	*	*
<b>25910</b>			<b>40</b>	<b>10</b>		
			8	4		
<b>259</b>	<b>2</b>	<b>3</b>	<b>572</b>	<b>59</b>		
	1	2	164	29		
<b>25920</b>	<b>1</b>		<b>79</b>	<b>15</b>		
			19	6		
<b>25931</b>		<b>1</b>	<b>7</b>			
	*	*	*	*	*	*
<b>25932</b>			<b>10</b>	<b>2</b>		
	*	*	*	*	*	*
<b>25933</b>		<b>1</b>	<b>24</b>	<b>1</b>		

Catatan : angka yang tercetak miring: industri besar, yang tercetak tebal: total IBS, \*: tidak dipublikasikan

Note: number in italic denote large industry, number in bold denote total large and medium industry, \*: not publication

Table 2. Number of Establishment Capital Owned by Industrial Code, 2013

Pemerintah Pusat dan Swasta Asing <i>Central Government &amp; Foreign</i>	Pemerintah Daerah dan Swasta Nasional <i>Local Government &amp; National Private</i>	Pemerintah Daerah dan Swasta Asing <i>Central Government &amp; Foreign</i>	Swasta Nasional dan Swasta Asing <i>National Private &amp; Foreign</i>	Lainnya <i>Others</i>	Jumlah <i>Total</i>	Kode Industri <i>Industrial Code</i>
(8)	(9)	(10)	(11)	(12)	(13)	(1)
<b>1</b>			<b>1</b>		<b>13</b>	<b>24201</b>
<i>1</i>					<i>4</i>	
<b>1</b>			<b>13</b>		<b>99</b>	<b>242</b>
<i>1</i>			<i>5</i>		<i>36</i>	
			<b>5</b>		<b>48</b>	<b>24202</b>
			<i>1</i>		<i>16</i>	
			<b>5</b>		<b>25</b>	<b>24203</b>
			<i>3</i>		<i>9</i>	
					<b>3</b>	<b>24204</b>
*	*	*	*	*	*	
			<b>2</b>		<b>10</b>	<b>24205</b>
			<i>1</i>		<i>5</i>	
			<b>2</b>		<b>26</b>	<b>24310</b>
			<i>2</i>		<i>13</i>	
			<b>2</b>		<b>40</b>	<b>243</b>
			<i>2</i>		<i>17</i>	
					<b>14</b>	<b>24320</b>
					<i>4</i>	
			<b>3</b>		<b>71</b>	<b>25111</b>
			<i>2</i>		<i>20</i>	
		<b>2</b>	<b>15</b>	<b>1</b>	<b>272</b>	<b>251</b>
		<i>1</i>	<i>11</i>	<i>1</i>	<i>97</i>	
	<b>2</b>	<b>3</b>	<b>57</b>	<b>2</b>	<b>958</b>	<b>25</b>
		<i>2</i>	<i>37</i>	<i>1</i>	<i>321</i>	
		<b>1</b>	<b>4</b>		<b>68</b>	<b>25112</b>
			<i>2</i>		<i>23</i>	
			<b>3</b>	<b>1</b>	<b>56</b>	<b>25113</b>
			<i>3</i>	<i>1</i>	<i>21</i>	
		<b>1</b>	<b>1</b>		<b>25</b>	<b>25119</b>
		<i>1</i>	<i>1</i>		<i>10</i>	
			<b>3</b>		<b>50</b>	<b>25120</b>
			<i>2</i>		<i>22</i>	
*	*	*	*	*	*	<b>25130</b>
*	*	*	*	*	*	
					<b>4</b>	<b>25200</b>
*	*	*	*	*	*	
					<b>4</b>	<b>252</b>
*	*	*	*	*	*	
			<b>4</b>		<b>54</b>	<b>25910</b>
			<i>4</i>		<i>16</i>	
	<b>2</b>	<b>1</b>	<b>42</b>	<b>1</b>	<b>682</b>	<b>259</b>
		<i>1</i>	<i>26</i>		<i>223</i>	
			<b>8</b>		<b>103</b>	<b>25920</b>
			<i>4</i>		<i>29</i>	
					<b>8</b>	<b>25931</b>
*	*	*	*	*	*	
			<b>1</b>		<b>13</b>	<b>25932</b>
*	*	*	*	*	*	
					<b>26</b>	<b>25933</b>

Catatan : angka yang tercetak miring: industri besar, yang tercetak tebal: total IBS, \*: tidak dipublikasikan

Note: number in italic denote large industry, number in bold denote total large and medium industry, \*: not publication



Tabel 2. Jumlah Perusahaan Kepemilikan Modal menurut Kode Industri, 2013

Kode Industri <i>Industrial Code</i>	Pemerintah Pusat <i>Central Government</i>	Pemerintah Daerah <i>Local Government</i>	Swasta Nasional <i>National Private</i>	Swasta Asing <i>Foreign</i>	Pemerintah Pusat dan Daerah <i>Central Government &amp; Local Government</i>	Pemerintah Pusat dan Swasta Nasional <i>Central Government &amp; National Private</i>
(1)	(2)	(3)	(4)	(5)	(6)	(7)
		<i>1</i>	<i>8</i>	<i>1</i>		
<b>25934</b>			<b>51</b>	<b>3</b>		
			<i>17</i>	<i>2</i>		
<b>25940</b>			<b>56</b>	<b>1</b>		
			<i>32</i>	<i>1</i>		
<b>25951</b>		<b>1</b>	<b>39</b>	<b>6</b>		
		<i>1</i>	<i>13</i>	<i>3</i>		
<b>25952</b>			<b>63</b>	<b>9</b>		
			<i>24</i>	<i>4</i>		
<b>25991</b>			<b>15</b>	<b>1</b>		
			<i>6</i>	<i>1</i>		
<b>25992</b>			<b>87</b>	<b>3</b>		
			<i>21</i>	<i>3</i>		
<b>25993</b>			<b>20</b>			
			<i>5</i>			
<b>25994</b>	<b>1</b>		<b>2</b>			
	*	*	*	*	*	*
<b>25995</b>			<b>8</b>	<b>1</b>		
	*	*	*	*	*	*
<b>25999</b>			<b>71</b>	<b>7</b>		
			<i>8</i>	<i>3</i>		
<b>26110</b>			<b>31</b>	<b>47</b>		
			<i>14</i>	<i>38</i>		
<b>261</b>			<b>78</b>	<b>101</b>		
			<i>28</i>	<i>75</i>		
<b>26</b>	<b>1</b>	<b>2</b>	<b>181</b>	<b>129</b>		
		<i>1</i>	<i>61</i>	<i>97</i>		
<b>26120</b>			<b>47</b>	<b>54</b>		
			<i>14</i>	<i>37</i>		
<b>26210</b>			<b>5</b>	<b>2</b>		
			<i>2</i>	<i>1</i>		
<b>262</b>			<b>8</b>	<b>4</b>		
			<i>3</i>	<i>3</i>		
<b>26220</b>			<b>3</b>	<b>2</b>		
			<i>1</i>	<i>2</i>		
<b>26310</b>			<b>5</b>	<b>1</b>		
			<i>2</i>			
<b>263</b>			<b>11</b>	<b>2</b>		
			<i>4</i>			
<b>26320</b>	*	*	*	*	*	*
	*	*	*	*	*	*
<b>26390</b>			<b>5</b>	<b>1</b>		
	*	*	*	*	*	*
<b>26410</b>			<b>20</b>	<b>8</b>		
			<i>11</i>	<i>7</i>		
<b>264</b>	<b>1</b>		<b>49</b>	<b>11</b>		
			<i>15</i>	<i>10</i>		
<b>26420</b>			<b>4</b>			
<b>26490</b>	<b>1</b>		<b>25</b>	<b>3</b>		

Catatan : angka yang tercetak miring: industri besar, yang tercetak tebal: total IBS, \*: tidak dipublikasikan

Note: number in italic denote large industry, number in bold denote total large and medium industry, \*: not publication

Table 2. Number of Establishment Capital Owned by Industrial Code, 2013

Pemerintah Pusat dan Swasta Asing <i>Central Government &amp; Foreign</i>	Pemerintah Daerah dan Swasta Nasional <i>Local Government &amp; National Private</i>	Pemerintah Daerah dan Swasta Asing <i>Central Government &amp; Foreign</i>	Swasta Nasional dan Swasta Asing <i>National Private &amp; Foreign</i>	Lainnya <i>Others</i>	Jumlah <i>Total</i>	Kode Industri <i>Industrial Code</i>
(8)	(9)	(10)	(11)	(12)	(13)	(1)
					10	
		1	2		57	25934
		1			20	
	1		4	1	63	25940
			4		37	
			5		51	25951
			2		19	
			3		75	25952
			3		31	
					16	25991
					7	
			6		96	25992
			4		28	
	1		1		22	25993
			1		6	
					3	25994
*	*	*	*	*	*	
					9	25995
*	*	*	*	*	*	
			8		86	25999
			4		15	
			6		84	26110
			4		56	
1			22		202	261
1			13		117	
1		1	36		351	26
1		1	23		184	
1			16		118	26120
1			9		61	
			1		8	26210
			1		4	
			2		14	262
			2		8	
			1		6	26220
			1		4	
			1		7	26310
			1		3	
			1		14	263
			1		5	
*	*	*	*	*	*	26320
*	*	*	*	*	*	
					6	26390
*	*	*	*	*	*	
		1	3		32	26410
		1	2		21	
		1	4		66	264
		1	3		29	
					4	26420
			1		30	26490

Catatan : angka yang tercetak miring: industri besar, yang tercetak tebal: total IBS, \*: tidak dipublikasikan

Note: number in italic denote large industry, number in bold denote total large and medium industry, \*: not publication

Tabel 2. Jumlah Perusahaan Kepemilikan Modal menurut Kode Industri, 2013

Kode Industri <i>Industrial Code</i>	Pemerintah Pusat <i>Central Government</i>	Pemerintah Daerah <i>Local Government</i>	Swasta Nasional <i>National Private</i>	Swasta Asing <i>Foreign</i>	Pemerintah Pusat dan Daerah <i>Central Government &amp; Local Government</i>	Pemerintah Pusat dan Swasta Nasional <i>Central Government &amp; National Private</i>
(1)	(2)	(3)	(4)	(5)	(6)	(7)
			4	3		
26511			4	1		
			3	1		
265			22	3		
			5	3		
26512			1	1		
	*	*	*	*	*	*
26513	*	*	*	*	*	*
	*	*	*	*	*	*
26514	*	*	*	*	*	*
26520			16			
	*	*	*	*	*	*
26601	*	*	*	*	*	*
266			7	3		
			2	2		
26602			5	3		
			2	2		
26710			1	2		
			1	2		
267			2	4		
			2	3		
26791	*	*	*	*	*	*
	*	*	*	*	*	*
26792	*	*	*	*	*	*
	*	*	*	*	*	*
26800		2	4	1		
		1	2	1		
268		2	4	1		
		1	2	1		
27111	*	*	*	*	*	*
	*	*	*	*	*	*
271			60	10		
			23	8		
27			236	57		
			103	46		
27112			5			
			2			
27113			15	5		
			8	4		
27120			40	4		
			13	3		
27201			8	3		
			5	3		
272			19	4		
			12	4		
27202			11	1		
			7	1		
27310			32	19		
			10	14		

Catatan : angka yang tercetak miring: industri besar, yang tercetak tebal: total IBS, \*: tidak dipublikasikan

Note: number in italic denote large industry, number in bold denote total large and medium industry, \*: not publication

Table 2. Number of Establishment Capital Owned by Industrial Code, 2013

Pemerintah Pusat dan Swasta Asing <i>Central Government &amp; Foreign</i>	Pemerintah Daerah dan Swasta Nasional <i>Local Government &amp; National Private</i>	Pemerintah Daerah dan Swasta Asing <i>Central Government &amp; Foreign</i>	Swasta Nasional dan Swasta Asing <i>National Private &amp; Foreign</i>	Lainnya <i>Others</i>	Jumlah <i>Total</i>	Kode Industri <i>Industrial Code</i>
(8)	(9)	(10)	(11)	(12)	(13)	(1)
			1		8	
					5	26511
					4	
			3		28	265
			2		10	
			2		4	26512
*	*	*	*	*	*	
*	*	*	*	*	*	26513
*	*	*	*	*	*	
*	*	*	*	*	*	26514
					16	26520
*	*	*	*	*	*	
*	*	*	*	*	*	26601
			2		12	266
			1		5	
			2		10	26602
			1		5	
					3	26710
					3	
			1		7	267
			1		6	
*	*	*	*	*	*	26791
*	*	*	*	*	*	
*	*	*	*	*	*	26792
*	*	*	*	*	*	
			1		8	26800
					4	
			1		8	268
					4	
*	*	*	*	*	*	27111
*	*	*	*	*	*	
1			7		78	271
1			6		38	
1			39		333	27
1			30		180	
			1		6	27112
			1		3	
1			3		24	27113
1			3		16	
			3		47	27120
			2		18	
			1		12	27201
			1		9	
			7		30	272
			6		22	
			6		18	27202
			5		13	
			8		59	27310
			7		31	

Catatan : angka yang tercetak miring: industri besar, yang tercetak tebal: total IBS, \*: tidak dipublikasikan

Note: number in italic denote large industry, number in bold denote total large and medium industry, \*: not publication

Tabel 2. Jumlah Perusahaan Kepemilikan Modal menurut Kode Industri, 2013

Kode Industri <i>Industrial Code</i>	Pemerintah Pusat <i>Central Government</i>	Pemerintah Daerah <i>Local Government</i>	Swasta Nasional <i>National Private</i>	Swasta Asing <i>Foreign</i>	Pemerintah Pusat dan Daerah <i>Central Government &amp; Local Government</i>	Pemerintah Pusat dan Swasta Nasional <i>Central Government &amp; National Private</i>
(1)	(2)	(3)	(4)	(5)	(6)	(7)
<b>273</b>			<b>66</b>	<b>22</b>		
			<i>28</i>	<i>17</i>		
<b>27320</b>			<b>27</b>	<b>2</b>		
			<i>15</i>	<i>2</i>		
<b>27330</b>			<b>7</b>	<b>1</b>		
			<i>3</i>	<i>1</i>		
<b>27401</b>			<b>8</b>	<b>4</b>		
			<i>2</i>	<i>4</i>		
<b>274</b>			<b>22</b>	<b>9</b>		
			<i>10</i>	<i>8</i>		
<b>27402</b>	*	*	*	*	*	*
	<i>*</i>	<i>*</i>	<i>*</i>	<i>*</i>	<i>*</i>	<i>*</i>
<b>27403</b>			<b>5</b>	<b>4</b>		
			<i>2</i>	<i>3</i>		
<b>27409</b>			<b>8</b>			
			<i>6</i>			
<b>27510</b>			<b>17</b>	<b>5</b>		
			<i>8</i>	<i>5</i>		
<b>275</b>			<b>55</b>	<b>12</b>		
			<i>26</i>	<i>9</i>		
<b>27520</b>			<b>14</b>	<b>4</b>		
			<i>6</i>	<i>3</i>		
<b>27530</b>			<b>24</b>	<b>3</b>		
			<i>12</i>	<i>1</i>		
<b>27900</b>			<b>14</b>			
			<i>4</i>			
<b>279</b>			<b>14</b>			
			<i>4</i>			
<b>28111</b>			<b>5</b>	<b>1</b>		
	<i>*</i>	<i>*</i>	<i>*</i>	<i>*</i>	<i>*</i>	<i>*</i>
<b>281</b>	<b>2</b>	<b>1</b>	<b>163</b>	<b>29</b>		
	<i>2</i>		<i>41</i>	<i>14</i>		
<b>28</b>	<b>2</b>	<b>1</b>	<b>270</b>	<b>56</b>		
	<i>2</i>		<i>63</i>	<i>27</i>		
<b>28112</b>			<b>3</b>	<b>1</b>		
			<i>1</i>	<i>1</i>		
<b>28113</b>	<b>1</b>		<b>47</b>	<b>4</b>		
	<i>1</i>		<i>11</i>	<i>2</i>		
<b>28120</b>			<b>8</b>	<b>2</b>		
			<i>4</i>			
<b>28130</b>			<b>6</b>	<b>4</b>		
			<i>3</i>	<i>3</i>		
<b>28140</b>			<b>14</b>	<b>5</b>		
			<i>3</i>	<i>4</i>		
<b>28151</b>			<b>3</b>			
	<i>*</i>	<i>*</i>	<i>*</i>	<i>*</i>	<i>*</i>	<i>*</i>
<b>28152</b>	<i>*</i>	<i>*</i>	<i>*</i>	<i>*</i>	<i>*</i>	<i>*</i>
<b>28160</b>			<b>11</b>	<b>1</b>		
			<i>4</i>			

Catatan : angka yang tercetak miring: industri besar, yang tercetak tebal: total IBS, \*: tidak dipublikasikan

Note: number in italic denote large industry, number in bold denote total large and medium industry, \*: not publication

Table 2. Number of Establishment Capital Owned by Industrial Code, 2013

Pemerintah Pusat dan Swasta Asing <i>Central Government &amp; Foreign</i>	Pemerintah Daerah dan Swasta Nasional <i>Local Government &amp; National Private</i>	Pemerintah Daerah dan Swasta Asing <i>Central Government &amp; Foreign</i>	Swasta Nasional dan Swasta Asing <i>National Private &amp; Foreign</i>	Lainnya <i>Others</i>	Jumlah <i>Total</i>	Kode Industri <i>Industrial Code</i>
(8)	(9)	(10)	(11)	(12)	(13)	(1)
			8		96	273
			7		52	
					29	27320
					17	
					8	27330
					4	
			1		13	27401
					6	
			7		38	274
			4		22	
*	*	*	*	*	*	27402
*	*	*	*	*	*	
			5		14	27403
			4		9	
			1		9	27409
					6	
			6		28	27510
			4		17	
			9		76	275
			6		41	
			3		21	27520
			2		11	
					27	27530
					13	
			1		15	27900
			1		5	
			1		15	279
			1		5	
					6	28111
*	*	*	*	*	*	
		1	24		220	281
			13		70	
		1	34		364	28
			17		109	
			4		8	28112
			1		3	
			3		55	28113
			2		16	
					10	28120
					4	
			4		14	28130
			3		9	
			2		21	28140
			1		8	
					3	28151
*	*	*	*	*	*	
*	*	*	*	*	*	28152
			2		14	28160
			1		5	

Catatan : angka yang tercetak miring: industri besar, yang tercetak tebal: total IBS, \*: tidak dipublikasikan

Note: number in italic denote large industry, number in bold denote total large and medium industry, \*: not publication

Tabel 2. Jumlah Perusahaan Kepemilikan Modal menurut Kode Industri, 2013

Kode Industri <i>Industrial Code</i>	Pemerintah Pusat <i>Central Government</i>	Pemerintah Daerah <i>Local Government</i>	Swasta Nasional <i>National Private</i>	Swasta Asing <i>Foreign</i>	Pemerintah Pusat dan Daerah <i>Central Government &amp; Local Government</i>	Pemerintah Pusat dan Swasta Nasional <i>Central Government &amp; National Private</i>
(1)	(2)	(3)	(4)	(5)	(6)	(7)
28171	*	*	*	*	*	*
28172	*	*	*	*	*	*
28174	*	*	*	*	*	*
28179			<b>3</b>	<b>1</b>		
28180	*	*	*	*	*	*
28191		<b>1</b>	<b>13</b>	<b>1</b>		
28192			4	9		
28193		*	*	*	*	*
28199	<b>1</b>		<b>24</b>	<b>1</b>		
28210	1		4			
282			14	4		
28221			2	2		
28222	*	*	*	*	*	*
28223	*	*	*	*	*	*
28224			<b>3</b>	<b>2</b>		
28230	*	*	*	*	*	*
28240			11	6		
28250			1	5		
28262			12			
28263			3			
28264		*	4	2	*	*
28291			7			
28292	*	*	3	2	*	*
28299	*	*	2	1	*	*
29100			25	4		
291			7	2		
29			14	1		
29200			8			
			14	1		
			8			
			8			
			277	49		
			83	33		
			87			
			28			

Catatan : angka yang tercetak miring: industri besar, yang tercetak tebal: total IBS, \*: tidak dipublikasikan

Note: number in italic denote large industry, number in bold denote total large and medium industry, \*: not publication

Table 2. Number of Establishment Capital Owned by Industrial Code, 2013

Pemerintah Pusat dan Swasta Asing <i>Central Government &amp; Foreign</i>	Pemerintah Daerah dan Swasta Nasional <i>Local Government &amp; National Private</i>	Pemerintah Daerah dan Swasta Asing <i>Central Government &amp; Foreign</i>	Swasta Nasional dan Swasta Asing <i>National Private &amp; Foreign</i>	Lainnya <i>Others</i>	Jumlah <i>Total</i>	Kode Industri <i>Industrial Code</i>
(8)	(9)	(10)	(11)	(12)	(13)	(1)
*	*	*	*	*	*	<b>28171</b>
*	*	*	*	*	*	<b>28172</b>
*	*	*	*	*	*	<b>28174</b>
*	*	*	*	*	*	<b>28179</b>
*	*	*	*	*	*	<b>28180</b>
		<b>1</b>	<b>3</b>		<b>19</b>	<b>28191</b>
			<i>2</i>		<i>6</i>	<b>28192</b>
*	*	*	*	*	*	<b>28193</b>
			<i>2</i>		<i>6</i>	<b>28199</b>
			<i>4</i>		<i>6</i>	<b>28210</b>
			<i>1</i>		<i>15</i>	<b>282</b>
			<i>1</i>		<i>4</i>	<b>28221</b>
			<b>10</b>		<b>144</b>	<b>28222</b>
			<i>4</i>		<i>39</i>	<b>28223</b>
			<b>1</b>		<b>28</b>	<b>28224</b>
*	*	*	*	*	*	<b>28230</b>
*	*	*	*	*	*	<b>28240</b>
			<i>2</i>		<i>8</i>	<b>28250</b>
					<i>12</i>	<b>28262</b>
					<i>3</i>	<b>28263</b>
			<i>2</i>		<i>4</i>	<b>28264</b>
*	*	*	*	*	*	<b>28291</b>
					<i>3</i>	<b>28292</b>
*	*	*	*	*	*	<b>28299</b>
			<b>1</b>		<b>30</b>	<b>29100</b>
		<b>1</b>	<b>5</b>	<b>1</b>	<b>22</b>	<b>291</b>
		<i>1</i>	<i>5</i>	<i>1</i>	<i>15</i>	<b>29</b>
		<i>1</i>	<i>5</i>	<i>1</i>	<i>15</i>	<b>29200</b>
		<b>3</b>	<b>35</b>	<b>2</b>	<b>366</b>	<b>29</b>
		<i>1</i>	<i>25</i>	<i>1</i>	<i>143</i>	<b>29200</b>
		<b>1</b>	<b>1</b>	<b>1</b>	<b>90</b>	<b>29200</b>
					<i>28</i>	

Catatan : angka yang tercetak miring: industri besar, yang tercetak tebal: total IBS, \*: tidak dipublikasikan

Note: number in italic denote large industry, number in bold denote total large and medium industry, \*: not publication



Tabel 2. Jumlah Perusahaan Kepemilikan Modal menurut Kode Industri, 2013

Kode Industri <i>Industrial Code</i>	Pemerintah Pusat <i>Central Government</i>	Pemerintah Daerah <i>Local Government</i>	Swasta Nasional <i>National Private</i>	Swasta Asing <i>Foreign</i>	Pemerintah Pusat dan Daerah <i>Central Government &amp; Local Government</i>	Pemerintah Pusat dan Swasta Nasional <i>Central Government &amp; National Private</i>
(1)	(2)	(3)	(4)	(5)	(6)	(7)
<b>292</b>			<b>87</b>			
			28			
<b>29300</b>			<b>176</b>	<b>48</b>		
			47	33		
<b>293</b>			<b>176</b>	<b>48</b>		
			47	33		
<b>30111</b>	<b>2</b>		<b>68</b>	<b>4</b>		
	2		22	2		
<b>301</b>	<b>2</b>		<b>79</b>	<b>5</b>		
	2		25	3		
<b>30</b>	<b>3</b>	<b>1</b>	<b>258</b>	<b>39</b>		
	3		90	28		
<b>30112</b>			<b>3</b>			
	*	*	*	*	*	*
<b>30113</b>			<b>8</b>	<b>1</b>		
			2	1		
<b>30200</b>	*	*	*	*	*	*
	*	*	*	*	*	*
<b>302</b>	*	*	*	*	*	*
	*	*	*	*	*	*
<b>30300</b>	*	*	*	*	*	*
	*	*	*	*	*	*
<b>303</b>	*	*	*	*	*	*
	*	*	*	*	*	*
<b>30911</b>			<b>13</b>	<b>1</b>		
			5	1		
<b>309</b>		<b>1</b>	<b>178</b>	<b>33</b>		
			64	24		
<b>30912</b>			<b>136</b>	<b>27</b>		
			49	19		
<b>30921</b>		<b>1</b>	<b>12</b>			
			6			
<b>30922</b>			<b>17</b>	<b>4</b>		
			4	3		
<b>30990</b>	*	*	*	*	*	*
	*	*	*	*	*	*
<b>31001</b>	<b>3</b>	<b>3</b>	<b>839</b>	<b>61</b>		
	1	2	190	34		
<b>310</b>	<b>3</b>	<b>7</b>	<b>1 163</b>	<b>72</b>		
	1	2	284	40		
<b>31</b>	<b>3</b>	<b>7</b>	<b>1 163</b>	<b>72</b>		
	1	2	284	40		
<b>31002</b>		<b>2</b>	<b>141</b>	<b>4</b>		
			35	2		
<b>31003</b>		<b>1</b>	<b>23</b>	<b>1</b>		
			9	1		
<b>31004</b>		<b>1</b>	<b>98</b>	<b>4</b>		
			32	1		
<b>31009</b>			<b>62</b>	<b>2</b>		

Catatan : angka yang tercetak miring: industri besar, yang tercetak tebal: total IBS, \*: tidak dipublikasikan

Note: number in italic denote large industry, number in bold denote total large and medium industry, \*: not publication

Table 2. Number of Establishment Capital Owned by Industrial Code, 2013

Pemerintah Pusat dan Swasta Asing <i>Central Government &amp; Foreign</i>	Pemerintah Daerah dan Swasta Nasional <i>Local Government &amp; National Private</i>	Pemerintah Daerah dan Swasta Asing <i>Central Government &amp; Foreign</i>	Swasta Nasional dan Swasta Asing <i>National Private &amp; Foreign</i>	Lainnya <i>Others</i>	Jumlah <i>Total</i>	Kode Industri <i>Industrial Code</i>
(8)	(9)	(10)	(11)	(12)	(13)	(1)
		1	1	1	90	292
					28	
		1	29		254	29300
			20		100	
		1	29		254	293
			20		100	
	1		1		76	30111
	1				27	
	1		2		89	301
	1		1		32	
	1	1	12		315	30
	1	1	8		131	
			1		4	30112
*	*	*	*	*	*	*
					9	30113
					3	
*	*	*	*	*	*	30200
*	*	*	*	*	*	
*	*	*	*	*	*	302
*	*	*	*	*	*	
*	*	*	*	*	*	30300
*	*	*	*	*	*	
*	*	*	*	*	*	303
*	*	*	*	*	*	
		1	2		17	30911
		1	1		8	
		1	10		223	309
		1	7		96	
			7		170	30912
			5		73	
					13	30921
					6	
			1		22	30922
			1		8	
*	*	*	*	*	*	30990
*	*	*	*	*	*	
	4		28		938	31001
			15		242	
	4		35		1 284	310
			20		347	
	4		35		1 284	31
			20		347	
			4		151	31002
			4		41	
					25	31003
					10	
			1		104	31004
					33	
			2		66	31009

Catatan : angka yang tercetak miring: industri besar, yang tercetak tebal: total IBS, \*: tidak dipublikasikan

Note: number in italic denote large industry, number in bold denote total large and medium industry, \*: not publication

Tabel 2. Jumlah Perusahaan Kepemilikan Modal menurut Kode Industri, 2013

Kode Industri <i>Industrial Code</i>	Pemerintah Pusat <i>Central Government</i>	Pemerintah Daerah <i>Local Government</i>	Swasta Nasional <i>National Private</i>	Swasta Asing <i>Foreign</i>	Pemerintah Pusat dan Daerah <i>Central Government &amp; Local Government</i>	Pemerintah Pusat dan Swasta Nasional <i>Central Government &amp; National Private</i>
(1)	(2)	(3)	(4)	(5)	(6)	(7)
			18	2		
<b>32112</b>			<b>51</b>	<b>5</b>		
			9	4		
<b>321</b>			<b>64</b>	<b>5</b>		
			13	4		
<b>32</b>	<b>1</b>		<b>523</b>	<b>56</b>		
			131	48		
<b>32113</b>	*	*	*	*	*	*
<b>32115</b>	*	*	*	*	*	*
	*	*	*	*	*	*
<b>32119</b>			<b>5</b>			
			3			
<b>32120</b>			<b>5</b>			
<b>32201</b>			<b>10</b>			
	*	*	*	*	*	*
<b>322</b>			<b>23</b>	<b>10</b>		
			4	8		
<b>32202</b>			<b>13</b>	<b>10</b>		
			3	8		
<b>32300</b>			<b>70</b>	<b>5</b>		
			16	5		
<b>323</b>			<b>70</b>	<b>5</b>		
			16	5		
<b>32401</b>			<b>11</b>	<b>1</b>		
			2	1		
<b>324</b>			<b>95</b>	<b>11</b>		
			21	8		
<b>32402</b>			<b>84</b>	<b>10</b>		
			19	7		
<b>32501</b>			<b>3</b>			
	*	*	*	*	*	*
<b>325</b>			<b>17</b>	<b>4</b>		
			7	3		
<b>32502</b>	*	*	*	*	*	*
<b>32503</b>			<b>8</b>	<b>3</b>		
			4	3		
<b>32509</b>			<b>4</b>	<b>1</b>		
	*	*	*	*	*	*
<b>32901</b>			<b>28</b>			
			13			
<b>329</b>	<b>1</b>		<b>254</b>	<b>21</b>		
			70	20		
<b>32902</b>	*	*	*	*	*	*
	*	*	*	*	*	*
<b>32903</b>			<b>67</b>	<b>2</b>		
			12	2		
<b>32904</b>			<b>5</b>			
	*	*	*	*	*	*
<b>32909</b>	<b>1</b>		<b>154</b>	<b>18</b>		

Catatan : angka yang tercetak miring: industri besar, yang tercetak tebal: total IBS, \*: tidak dipublikasikan

Note: number in italic denote large industry, number in bold denote total large and medium industry, \*: not publication

Table 2. Number of Establishment Capital Owned by Industrial Code, 2013

Pemerintah Pusat dan Swasta Asing <i>Central Government &amp; Foreign</i>	Pemerintah Daerah dan Swasta Nasional <i>Local Government &amp; National Private</i>	Pemerintah Daerah dan Swasta Asing <i>Central Government &amp; Foreign</i>	Swasta Nasional dan Swasta Asing <i>National Private &amp; Foreign</i>	Lainnya <i>Others</i>	Jumlah <i>Total</i>	Kode Industri <i>Industrial Code</i>
(8)	(9)	(10)	(11)	(12)	(13)	(1)
			<i>1</i>		<i>21</i>	
			<b>2</b>	<b>1</b>	<b>59</b>	<b>32112</b>
			<i>1</i>	<i>1</i>	<i>15</i>	
			<b>2</b>	<b>1</b>	<b>72</b>	<b>321</b>
			<i>1</i>	<i>1</i>	<i>19</i>	
	<b>1</b>		<b>20</b>	<b>1</b>	<b>602</b>	<b>32</b>
			<i>15</i>	<i>1</i>	<i>195</i>	
*	*	*	*	*	*	<b>32113</b>
*	*	*	*	*	*	<b>32115</b>
*	*	*	*	*	*	
					<b>5</b>	<b>32119</b>
					<i>3</i>	
					<b>5</b>	<b>32120</b>
					<b>10</b>	<b>32201</b>
*	*	*	*	*	*	
					<b>33</b>	<b>322</b>
					<i>12</i>	
					<b>23</b>	<b>32202</b>
					<i>11</i>	
			<b>4</b>		<b>79</b>	<b>32300</b>
			<i>3</i>		<i>24</i>	
			<b>4</b>		<b>79</b>	<b>323</b>
			<i>3</i>		<i>24</i>	
					<b>12</b>	<b>32401</b>
					<i>3</i>	
			<b>4</b>		<b>110</b>	<b>324</b>
			<i>3</i>		<i>32</i>	
			<b>4</b>		<b>98</b>	<b>32402</b>
			<i>3</i>		<i>29</i>	
			<b>1</b>		<b>4</b>	<b>32501</b>
*	*	*	*	*	*	
			<b>1</b>		<b>22</b>	<b>325</b>
			<i>1</i>		<i>11</i>	
*	*	*	*	*	*	<b>32502</b>
					<b>11</b>	<b>32503</b>
					<i>7</i>	
					<b>5</b>	<b>32509</b>
*	*	*	*	*	*	
			<b>4</b>		<b>32</b>	<b>32901</b>
			<i>4</i>		<i>17</i>	
	<b>1</b>		<b>9</b>		<b>286</b>	<b>329</b>
			<i>7</i>		<i>97</i>	
*	*	*	*	*	*	<b>32902</b>
*	*	*	*	*	*	
			<b>1</b>		<b>70</b>	<b>32903</b>
			<i>1</i>		<i>15</i>	
					<b>5</b>	<b>32904</b>
*	*	*	*	*	*	
	<b>1</b>		<b>4</b>		<b>178</b>	<b>32909</b>

Catatan : angka yang tercetak miring: industri besar, yang tercetak tebal: total IBS, \*: tidak dipublikasikan

Note: number in italic denote large industry, number in bold denote total large and medium industry, \*: not publication

Tabel 2. Jumlah Perusahaan Kepemilikan Modal menurut Kode Industri, 2013

Kode Industri <i>Industrial Code</i>	Pemerintah Pusat <i>Central Government</i>	Pemerintah Daerah <i>Local Government</i>	Swasta Nasional <i>National Private</i>	Swasta Asing <i>Foreign</i>	Pemerintah Pusat dan Daerah <i>Central Government &amp; Local Government</i>	Pemerintah Pusat dan Swasta Nasional <i>Central Government &amp; National Private</i>
(1)	(2)	(3)	(4)	(5)	(6)	(7)
			44	17		
33111	*	*	*	*	*	*
331	9	1	65	4	1	1
	2		13	1		
33	9	1	66	4	1	1
	2		13	1		
33119			3			
33121			8	1		
33122		1	3			
	*	*	*	*	*	*
33131			2	1		
33141	*	*	*	*	*	*
33151	9		42	2	1	1
	2		10	1		
33152	*	*	*	*	*	*
	*	*	*	*	*	*
33159	*	*	*	*	*	*
33190	*	*	*	*	*	*
33200	*	*	*	*	*	*
332	*	*	*	*	*	*
Jumlah	261	121	21 026	1 323	5	18
	194	55	5 300	896	3	12

Catatan : angka yang tercetak miring: industri besar, yang tercetak tebal: total IBS, \*: tidak dipublikasikan

Note: number in italic denote large industry, number in bold denote total large and medium industry, \*: not publication

Table 2. Number of Establishment Capital Owned by Industrial Code, 2013

Pemerintah Pusat dan Swasta Asing <i>Central Government &amp; Foreign</i>	Pemerintah Daerah dan Swasta Nasional <i>Local Government &amp; National Private</i>	Pemerintah Daerah dan Swasta Asing <i>Central Government &amp; Foreign</i>	Swasta Nasional dan Swasta Asing <i>National Private &amp; Foreign</i>	Lainnya <i>Others</i>	Jumlah <i>Total</i>	Kode Industri <i>Industrial Code</i>
(8)	(9)	(10)	(11)	(12)	(13)	(1)
			2		63	
*	*	*	*	*	*	33111
<b>1</b>	<b>1</b>		<b>1</b>		<b>84</b>	<b>331</b>
					16	
<b>1</b>	<b>1</b>		<b>1</b>		<b>85</b>	<b>33</b>
					16	
					<b>3</b>	<b>33119</b>
					<b>9</b>	<b>33121</b>
					<b>4</b>	<b>33122</b>
*	*	*	*	*	*	
					<b>3</b>	<b>33131</b>
*	*	*	*	*	*	<b>33141</b>
<b>1</b>	<b>1</b>		<b>1</b>		<b>58</b>	<b>33151</b>
					13	
*	*	*	*	*	*	<b>33152</b>
*	*	*	*	*	*	
*	*	*	*	*	*	<b>33159</b>
*	*	*	*	*	*	<b>33190</b>
*	*	*	*	*	*	<b>33200</b>
*	*	*	*	*	*	<b>332</b>
<b>14</b>	<b>46</b>	<b>20</b>	<b>852</b>	<b>12</b>	<b>23 698</b>	Jumlah
<b>9</b>	<b>9</b>	<b>10</b>	<b>605</b>	<b>6</b>	<b>7 099</b>	

Catatan : angka yang tercetak miring: industri besar, yang tercetak tebal: total IBS, \*: tidak dipublikasikan  
 Note: number in italic denote large industry, number in bold denote total large and medium industry, \*: not publication

Tabel 3 Jumlah Perusahaan dan Tenaga Kerja menurut Kode Industri, 2013

Kode Industri <i>Industrial Code</i>	Jumlah Perusahaan <i>Number of Establishment</i>	Tenaga Kerja Produksi <i>Production Labour</i>			Tenaga
		Laki-laki <i>Male</i>	Perempuan <i>Female</i>	Jumlah <i>Total</i>	Laki-laki <i>Male</i>
		(3)	(4)	(5)	(6)
10110	8	389	39	428	113
	3	293	29	322	30
10120	13	412	157	569	96
	*	*	*	*	*
10130	47	2 870	3 458	6 328	1 035
	13	2 172	2 975	5 147	865
101	17	2 566	3 037	5 603	923
	17	2 566	3 037	5 603	923
10211	171	1 335	6 630	7 965	277
	10	286	3 431	3 717	182
10212	6	282	413	695	34
	*	*	*	*	*
10213	319	10 578	13 239	23 817	3 379
	71	6 198	9 021	15 219	2 281
10214	93	909	2 282	3 191	185
	3	262	448	710	0
10219	185	4 154	9 642	13 796	786
	21	2 489	5 322	7 811	480
10221	83	4 889	12 167	17 056	1 146
	40	4 513	11 072	15 585	1 056
10222	7	773	2 102	2 875	58
	6	769	2 082	2 851	58
10291	20	212	616	828	66
	*	*	*	*	*
10293	133	12 712	23 926	36 638	3 237
	65	12 011	21 760	33 771	3 086
10294	5	15	169	184	0
10299	118	1 712	4 647	6 359	416
	10	627	1 902	2 529	197
102	229	27 411	55 662	83 073	7 393
	229	27 411	55 662	83 073	7 393
10311	7	172	112	284	49
	*	*	*	*	*
10312	49	1 047	1 246	2 293	332
	9	540	431	971	179
10313	*	*	*	*	*
	*	*	*	*	*
10314	10	1 205	2 780	3 985	582
	6	1 179	2 732	3 911	566
10320	8	6 014	7 068	13 082	1 088
	3	5 926	6 975	12 901	1 073
10330	6	232	168	400	116
	*	*	*	*	*
10391	5	67	46	113	8
10392	141	7 188	2 574	9 762	857
	16	4 707	1 772	6 479	497
10399	6	154	99	253	9
103	38	12 900	12 201	25 101	2 472
	38	12 900	12 201	25 101	2 472
10411	14	569	158	727	86
	*	*	*	*	*

Catatan : angka yang tercetak miring: industri besar, yang tercetak tebal: total IBS, \*: tidak dipublikasikan  
 Note: number in italic denote large industry, number in bold denote total large and medium industry, \*: not publication

Table 3 Number of Establishments and Labour by Industrial Code, 2013

Kerja Lainnya <i>Others</i>		Tenaga Kerja Tidak Dibayar <i>Non Paid</i>			Jumlah <i>Total</i>	Kode Industri <i>Industrial Code</i>
Perempuan <i>Female</i>	Jumlah <i>Total</i>	Laki-laki <i>Male</i>	Perempuan <i>Female</i>	Jumlah <i>Total</i>		
(7)	(8)	(9)	(10)	(11)	(12)	(1)
40	153	0	0	0	581	10110
19	49	0	0	0	371	
63	159	3	1	4	732	10120
*	*	*	*	*	*	
784	1 819	16	12	28	8 175	10130
623	1 488	0	0	0	6 635	
651	1 574	0	0	0	7 177	101
651	1 574	0	0	0	7 177	
617	894	97	50	147	9 006	10211
80	262	3	2	5	3 984	
31	65	0	0	0	760	10212
*	*	*	*	*	*	
2 866	6 245	105	58	163	30 225	10213
2 044	4 325	10	7	17	19 561	
17	202	82	54	136	3 529	10214
0	0	2	2	4	714	
539	1 325	73	44	117	15 238	10219
341	821	5	2	7	8 639	
1 010	2 156	27	13	40	19 252	10221
964	2 020	2	0	2	17 607	
51	109	0	1	1	2 985	10222
51	109	0	0	0	2 960	
41	107	9	2	11	946	10291
*	*	*	*	*	*	
1 870	5 107	25	12	37	41 782	10293
1 780	4 866	2	1	3	38 640	
4	4	6	3	9	197	10294
330	746	82	36	118	7 223	10299
198	395	13	10	23	2 947	
5 489	12 882	37	24	61	96 016	102
5 489	12 882	37	24	61	96 016	
29	78	1	1	2	364	10311
*	*	*	*	*	*	
218	550	21	18	39	2 882	10312
109	288	2	1	3	1 262	
*	*	*	*	*	*	10313
*	*	*	*	*	*	
97	679	0	1	1	4 665	10314
87	653	0	0	0	4 564	
212	1 300	0	0	0	14 382	10320
196	1 269	0	0	0	14 170	
43	159	0	0	0	559	10330
*	*	*	*	*	*	
6	14	2	2	4	131	10391
286	1 143	82	62	144	11 049	10392
147	644	1	1	2	7 125	
9	18	1	1	2	273	10399
628	3 100	3	2	5	28 206	103
628	3 100	3	2	5	28 206	
63	149	5	8	13	889	10411
*	*	*	*	*	*	

Catatan : angka yang tercetak miring; industri besar, yang tercetak tebal: total IBS, \*: tidak dipublikasikan  
 Note: number in italic denote large industry, number in bold denote total large and medium industry, \*: not publication



Tabel 3 Jumlah Perusahaan dan Tenaga Kerja menurut Kode Industri, 2013

Kode Industri <i>Industrial Code</i>	Jumlah Perusahaan <i>Number of Establishment</i>	Tenaga Kerja Produksi <i>Production Labour</i>			Tenaga
		Laki-laki <i>Male</i>	Perempuan <i>Female</i>	Jumlah <i>Total</i>	Laki-laki <i>Male</i>
		(3)	(4)	(5)	(6)
10412	4	479	4	483	90
*	*	*	*	*	*
10413	*	*	*	*	*
*	*	*	*	*	*
10414	*	*	*	*	*
10415	*	*	*	*	*
10421	51	487	1 233	1 720	102
3	3	212	158	370	23
10422	17	1 689	178	1 867	829
6	6	1 433	137	1 570	737
10423	33	2 148	158	2 306	1 300
12	12	1 616	111	1 727	1 189
10424	11	706	339	1 045	94
5	5	576	250	826	67
10431	548	109 073	12 719	121 792	28 836
433	433	102 465	12 250	114 715	27 186
10432	43	9 098	1 977	11 075	4 520
31	31	8 647	1 914	10 561	4 344
10490	13	135	151	286	20
104	495	116 186	14 863	131 049	33 807
495	495	116 186	14 863	131 049	33 807
10510	13	1 219	252	1 471	810
6	6	1 082	200	1 282	721
10520	16	4 070	450	4 520	2 219
12	12	3 947	443	4 390	2 164
10531	15	927	474	1 401	718
5	5	764	339	1 103	653
10532	5	176	51	227	131
*	*	*	*	*	*
10590	*	*	*	*	*
105	24	5 903	1 032	6 935	3 559
24	24	5 903	1 032	6 935	3 559
10611	4	196	129	325	95
*	*	*	*	*	*
10612	55	21 751	23 233	44 984	2 276
25	25	21 095	22 815	43 910	2 094
10613	15	472	4 293	4 765	298
4	4	250	4 215	4 465	187
10614	28	737	1 993	2 730	249
9	9	585	1 534	2 119	211
10615	12	50	268	318	23
10616	12	98	393	491	26
*	*	*	*	*	*
10617	13	2 142	295	2 437	965
7	7	1 927	281	2 208	910
10618	22	803	800	1 603	263
7	7	566	636	1 202	199
10621	167	7 268	1 876	9 144	1 766
26	26	4 210	786	4 996	1 220
10622	17	184	250	434	13
*	*	*	*	*	*

Catatan : angka yang tercetak miring: industri besar, yang tercetak tebal: total IBS, \*: tidak dipublikasikan  
 Note: number in italic denote large industry, number in bold denote total large and medium industry, \*: not publication

Table 3 Number of Establishments and Labour by Industrial Code, 2013

Kerja Lainnya <i>Others</i>		Tenaga Kerja Tidak Dibayar <i>Non Paid</i>			Jumlah <i>Total</i>	Kode Industri <i>Industrial Code</i>
Perempuan <i>Female</i>	Jumlah <i>Total</i>	Laki-laki <i>Male</i>	Perempuan <i>Female</i>	Jumlah <i>Total</i>		
(7)	(8)	(9)	(10)	(11)	(12)	(1)
30	120	0	0	0	603	10412
*	*	*	*	*	*	
*	*	*	*	*	*	10413
*	*	*	*	*	*	
*	*	*	*	*	*	10414
*	*	*	*	*	*	10415
19	121	49	9	58	1 899	10421
7	30	1	0	1	401	
202	1 031	5	1	6	2 904	10422
177	914	0	0	0	2 484	
213	1 513	15	7	22	3 841	10423
166	1 355	2	0	2	3 084	
111	205	2	0	2	1 252	10424
94	161	0	0	0	987	
7 650	36 486	6	0	6	158 284	10431
7 351	34 537	0	0	0	149 252	
1 648	6 168	1	0	1	17 244	10432
1 601	5 945	1	0	1	16 507	
14	34	9	10	19	339	10490
9 554	43 361	4	0	4	174 414	104
9 554	43 361	4	0	4	174 414	
176	986	1	0	1	2 458	10510
150	871	0	0	0	2 153	
688	2 907	0	0	0	7 427	10520
673	2 837	0	0	0	7 227	
269	987	1	1	2	2 390	10531
240	893	0	0	0	1 996	
18	149	0	0	0	376	10532
*	*	*	*	*	*	
*	*	*	*	*	*	10590
1 071	4 630	0	0	0	11 565	105
1 071	4 630	0	0	0	11 565	
25	120	2	1	3	448	10611
*	*	*	*	*	*	
2 145	4 421	0	0	0	49 405	10612
2 052	4 146	0	0	0	48 056	
174	472	0	0	0	5 237	10613
89	276	0	0	0	4 741	
780	1 029	14	9	23	3 782	10614
695	906	2	3	5	3 030	
3	26	16	7	23	367	10615
12	38	10	6	16	545	10616
*	*	*	*	*	*	
354	1 319	1	0	1	3 757	10617
328	1 238	0	0	0	3 446	
116	379	3	2	5	1 987	10618
92	291	0	0	0	1 493	
454	2 220	69	7	76	11 440	10621
262	1 482	0	0	0	6 478	
9	22	14	11	25	481	10622
*	*	*	*	*	*	

Catatan : angka yang tercetak miring: industri besar, yang tercetak tebal: total IBS, \*: tidak dipublikasikan  
 Note: number in italic denote large industry, number in bold denote total large and medium industry, \*: not publication

Tabel 3 Jumlah Perusahaan dan Tenaga Kerja menurut Kode Industri, 2013

Kode Industri <i>Industrial Code</i>	Jumlah Perusahaan <i>Number of Establishment</i>	Tenaga Kerja Produksi <i>Production Labour</i>			Tenaga
		Laki-laki <i>Male</i>	Perempuan <i>Female</i>	Jumlah <i>Total</i>	Laki-laki <i>Male</i>
		(3)	(4)	(5)	(6)
10623	7	383	40	423	285
	3	191	7	198	254
10629	5	240	25	265	107
	*	*	*	*	*
10631	348	7 956	1 561	9 517	1 773
	9	651	273	924	311
10632	13	400	111	511	240
	3	237	49	286	158
10633	14	804	585	1 389	40
	5	682	461	1 143	26
10634	*	*	*	*	*
106	102	30 762	31 278	62 040	5 744
	102	30 762	31 278	62 040	5 744
10710	617	27 559	38 975	66 534	6 909
	124	21 511	30 693	52 204	5 319
10721	70	41 041	1 454	42 495	14 985
	69	40 984	1 453	42 437	14 969
10722	14	301	19	320	45
10723	20	1 626	1 185	2 811	312
	7	1 446	1 028	2 474	279
10729	7	58	82	140	11
10731	13	3 732	2 251	5 983	317
	9	3 646	2 150	5 796	292
10732	66	4 028	5 648	9 676	1 272
	22	3 479	4 664	8 143	1 081
10733	*	*	*	*	*
10739	8	1 186	1 429	2 615	140
	4	1 144	1 312	2 456	130
10740	269	10 440	15 583	26 023	2 955
	48	7 643	10 297	17 940	2 527
10750	52	2 669	3 057	5 726	1 023
	19	2 199	2 409	4 608	850
10761	203	27 045	30 798	57 843	13 814
	91	24 911	29 259	54 170	13 248
10762	4	484	487	971	109
	*	*	*	*	*
10771	94	3 506	2 449	5 955	1 873
	8	2 160	1 322	3 482	1 528
10772	56	5 520	2 079	7 599	1 768
	21	5 012	1 389	6 401	1 639
10773	13	5 201	4 234	9 435	2 115
	6	5 101	4 097	9 198	2 082
10774	112	2 723	3 489	6 212	678
	6	1 452	1 307	2 759	520
10779	16	374	632	1 006	142
	3	216	432	648	58
10792	85	1 203	2 210	3 413	484
	9	479	682	1 161	352
10793	74	3 830	11 693	15 523	1 018
	20	3 393	10 535	13 928	881

Catatan : angka yang tercetak miring: industri besar, yang tercetak tebal: total IBS, \*: tidak dipublikasikan  
 Note: number in italic denote large industry, number in bold denote total large and medium industry, \*: not publication

Table 3 Number of Establishments and Labour by Industrial Code, 2013

Kerja Lainnya <i>Others</i>		Tenaga Kerja Tidak Dibayar <i>Non Paid</i>			Jumlah <i>Total</i>	Kode Industri <i>Industrial Code</i>
Perempuan <i>Female</i>	Jumlah <i>Total</i>	Laki-laki <i>Male</i>	Perempuan <i>Female</i>	Jumlah <i>Total</i>		
(7)	(8)	(9)	(10)	(11)	(12)	(1)
36	<b>321</b>	0	0	0	<b>744</b>	<b>10623</b>
19	273	0	0	0	471	
<b>30</b>	<b>137</b>	1	0	1	<b>403</b>	<b>10629</b>
*	*	*	*	*	*	
<b>509</b>	<b>2 282</b>	<b>274</b>	<b>116</b>	<b>390</b>	<b>12 189</b>	<b>10631</b>
57	368	3	2	5	1 297	
<b>55</b>	<b>295</b>	<b>3</b>	<b>2</b>	<b>5</b>	<b>811</b>	<b>10632</b>
21	179	0	0	0	465	
<b>53</b>	<b>93</b>	<b>3</b>	<b>3</b>	<b>6</b>	<b>1 488</b>	<b>10633</b>
43	69	0	0	0	1 212	
*	*	*	*	*	*	<b>10634</b>
<b>3 709</b>	<b>9 453</b>	<b>6</b>	<b>6</b>	<b>12</b>	<b>71 505</b>	<b>106</b>
3 709	9 453	6	6	12	71 505	
<b>14 673</b>	<b>21 582</b>	<b>273</b>	<b>202</b>	<b>475</b>	<b>88 591</b>	<b>10710</b>
13 152	18 471	15	10	25	70 700	
<b>1 093</b>	<b>16 078</b>	<b>0</b>	<b>0</b>	<b>0</b>	<b>58 573</b>	<b>10721</b>
1 092	16 061	0	0	0	58 498	
<b>14</b>	<b>59</b>	<b>11</b>	<b>3</b>	<b>14</b>	<b>393</b>	<b>10722</b>
<b>571</b>	<b>883</b>	<b>3</b>	<b>2</b>	<b>5</b>	<b>3 699</b>	<b>10723</b>
548	827	1	0	1	3 302	
<b>7</b>	<b>18</b>	<b>8</b>	<b>3</b>	<b>11</b>	<b>169</b>	<b>10729</b>
<b>124</b>	<b>441</b>	<b>0</b>	<b>0</b>	<b>0</b>	<b>6 424</b>	<b>10731</b>
111	403	0	0	0	6 199	
<b>626</b>	<b>1 898</b>	<b>10</b>	<b>6</b>	<b>16</b>	<b>11 590</b>	<b>10732</b>
513	1 594	0	0	0	9 737	
*	*	*	*	*	*	<b>10733</b>
<b>112</b>	<b>252</b>	<b>2</b>	<b>1</b>	<b>3</b>	<b>2 870</b>	<b>10739</b>
106	236	0	0	0	2 692	
<b>1 333</b>	<b>4 288</b>	<b>114</b>	<b>39</b>	<b>153</b>	<b>30 464</b>	<b>10740</b>
1 036	3 563	8	0	8	21 511	
<b>779</b>	<b>1 802</b>	<b>10</b>	<b>7</b>	<b>17</b>	<b>7 545</b>	<b>10750</b>
606	1 456	4	1	5	6 069	
<b>9 092</b>	<b>22 906</b>	<b>47</b>	<b>13</b>	<b>60</b>	<b>80 809</b>	<b>10761</b>
8 798	22 046	8	0	8	76 224	
<b>91</b>	<b>200</b>	<b>0</b>	<b>0</b>	<b>0</b>	<b>1 171</b>	<b>10762</b>
*	*	*	*	*	*	
<b>508</b>	<b>2 381</b>	<b>48</b>	<b>24</b>	<b>72</b>	<b>8 408</b>	<b>10771</b>
361	1 889	0	0	0	5 371	
<b>469</b>	<b>2 237</b>	<b>14</b>	<b>12</b>	<b>26</b>	<b>9 862</b>	<b>10772</b>
391	2 030	0	2	2	8 433	
<b>739</b>	<b>2 854</b>	<b>2</b>	<b>3</b>	<b>5</b>	<b>12 294</b>	<b>10773</b>
721	2 803	1	1	2	12 003	
<b>247</b>	<b>925</b>	<b>75</b>	<b>43</b>	<b>118</b>	<b>7 255</b>	<b>10774</b>
134	654	1	0	1	3 414	
<b>142</b>	<b>284</b>	<b>8</b>	<b>8</b>	<b>16</b>	<b>1 306</b>	<b>10779</b>
68	126	0	0	0	774	
<b>389</b>	<b>873</b>	<b>43</b>	<b>48</b>	<b>91</b>	<b>4 377</b>	<b>10792</b>
209	561	2	1	3	1 725	
<b>952</b>	<b>1 970</b>	<b>41</b>	<b>30</b>	<b>71</b>	<b>17 564</b>	<b>10793</b>
880	1 761	9	7	16	15 705	

Catatan : angka yang tercetak miring: industri besar, yang tercetak tebal: total IBS, \*: tidak dipublikasikan  
 Note: number in italic denote large industry, number in bold denote total large and medium industry, \*: not publication

Tabel 3 Jumlah Perusahaan dan Tenaga Kerja menurut Kode Industri, 2013

Kode Industri <i>Industrial Code</i>	Jumlah Perusahaan <i>Number of Establishment</i>	Tenaga Kerja Produksi <i>Production Labour</i>			Tenaga
		Laki-laki <i>Male</i>	Perempuan <i>Female</i>	Jumlah <i>Total</i>	Laki-laki <i>Male</i>
		(3)	(4)	(5)	(6)
<b>10794</b>	<b>863</b>	<b>16 916</b>	<b>24 118</b>	<b>41 034</b>	<b>2 184</b>
	49	8 261	9 394	17 655	929
<b>10799</b>	<b>70</b>	<b>2 204</b>	<b>2 211</b>	<b>4 415</b>	<b>1 348</b>
	9	1 023	849	1 872	1 017
<b>107</b>	<b>525</b>	<b>134 490</b>	<b>113 692</b>	<b>248 182</b>	<b>47 799</b>
	525	134 490	113 692	248 182	47 799
<b>10801</b>	<b>71</b>	<b>13 801</b>	<b>1 083</b>	<b>14 884</b>	<b>6 423</b>
	40	12 681	1 009	13 690	5 998
<b>10802</b>	<b>33</b>	<b>2 410</b>	<b>293</b>	<b>2 703</b>	<b>518</b>
	11	1 882	220	2 102	343
<b>108</b>	<b>51</b>	<b>14 563</b>	<b>1 229</b>	<b>15 792</b>	<b>6 341</b>
	51	14 563	1 229	15 792	6 341
<b>10</b>	<b>5795</b>	<b>410 242</b>	<b>303 353</b>	<b>713 595</b>	<b>122 765</b>
	1481	344 781	232 994	577 775	108 038
<b>11010</b>	<b>14</b>	<b>496</b>	<b>236</b>	<b>732</b>	<b>148</b>
	3	268	70	338	93
<b>11020</b>	<b>5</b>	<b>187</b>	<b>202</b>	<b>389</b>	<b>97</b>
	3	150	178	328	95
<b>11030</b>	<b>*</b>	<b>*</b>	<b>*</b>	<b>*</b>	<b>*</b>
	*	*	*	*	*
<b>11040</b>	<b>100</b>	<b>10 269</b>	<b>6 883</b>	<b>17 152</b>	<b>3 968</b>
	43	9 035	6 116	15 151	3 347
<b>11050</b>	<b>221</b>	<b>11 896</b>	<b>5 244</b>	<b>17 140</b>	<b>5 462</b>
	70	8 713	3 511	12 224	3 868
<b>11090</b>	<b>25</b>	<b>1 149</b>	<b>987</b>	<b>2 136</b>	<b>397</b>
	4	825	659	1 484	244
<b>110</b>	<b>124</b>	<b>19 489</b>	<b>10 558</b>	<b>30 047</b>	<b>7 647</b>
	124	19 489	10 558	30 047	7 647
<b>11</b>	<b>367</b>	<b>24 554</b>	<b>13 576</b>	<b>38 130</b>	<b>10 092</b>
	124	19 489	10 558	30 047	7 647
<b>12011</b>	<b>348</b>	<b>26 931</b>	<b>251 880</b>	<b>278 811</b>	<b>16 639</b>
	211	26 235	247 801	274 036	16 319
<b>12012</b>	<b>17</b>	<b>2 301</b>	<b>3 494</b>	<b>5 795</b>	<b>1 196</b>
	11	2 159	3 344	5 503	1 152
<b>12019</b>	<b>27</b>	<b>452</b>	<b>7 978</b>	<b>8 430</b>	<b>224</b>
	10	386	7 442	7 828	186
<b>12091</b>	<b>452</b>	<b>9 456</b>	<b>24 657</b>	<b>34 113</b>	<b>1 987</b>
	33	4 991	16 718	21 709	1 596
<b>12099</b>	<b>22</b>	<b>1 240</b>	<b>2 194</b>	<b>3 434</b>	<b>186</b>
	5	1 110	1 816	2 926	138
<b>120</b>	<b>270</b>	<b>34 881</b>	<b>277 121</b>	<b>312 002</b>	<b>19 391</b>
	270	34 881	277 121	312 002	19 391
<b>12</b>	<b>866</b>	<b>40 380</b>	<b>290 203</b>	<b>330 583</b>	<b>20 232</b>
	270	34 881	277 121	312 002	19 391
<b>13111</b>	<b>24</b>	<b>5 349</b>	<b>6 692</b>	<b>12 041</b>	<b>1 008</b>
	9	5 022	6 244	11 266	904
<b>13112</b>	<b>142</b>	<b>34 291</b>	<b>47 874</b>	<b>82 165</b>	<b>6 822</b>
	100	33 306	46 608	79 914	6 611
<b>13113</b>	<b>29</b>	<b>5 178</b>	<b>3 847</b>	<b>9 025</b>	<b>1 134</b>
	16	4 789	3 541	8 330	1 054

Catatan : angka yang tercetak miring: industri besar, yang tercetak tebal: total IBS, \*: tidak dipublikasikan  
 Note: number in italic denote large industry, number in bold denote total large and medium industry, \*: not publication

Table 3 Number of Establishments and Labour by Industrial Code, 2013

Kerja Lainnya <i>Others</i>		Tenaga Kerja Tidak Dibayar <i>Non Paid</i>			Jumlah <i>Total</i>	Kode Industri <i>Industrial Code</i>
Perempuan <i>Female</i>	Jumlah <i>Total</i>	Laki-laki <i>Male</i>	Perempuan <i>Female</i>	Jumlah <i>Total</i>		
(7)	(8)	(9)	(10)	(11)	(12)	(1)
<b>1 348</b>	<b>3 532</b>	<b>746</b>	<b>561</b>	<b>1 307</b>	<b>45 873</b>	<b>10794</b>
<i>642</i>	<i>1 571</i>	<i>9</i>	<i>7</i>	<i>16</i>	<i>19 242</i>	
<b>405</b>	<b>1 753</b>	<b>34</b>	<b>17</b>	<b>51</b>	<b>6 219</b>	<b>10799</b>
<i>264</i>	<i>1 281</i>	<i>1</i>	<i>0</i>	<i>1</i>	<i>3 154</i>	
<b>29 714</b>	<b>77 513</b>	<b>59</b>	<b>29</b>	<b>88</b>	<b>325 783</b>	<b>107</b>
<i>29 714</i>	<i>77 513</i>	<i>59</i>	<i>29</i>	<i>88</i>	<i>325 783</i>	
<b>1 820</b>	<b>8 243</b>	<b>40</b>	<b>6</b>	<b>46</b>	<b>23 173</b>	<b>10801</b>
<i>1 699</i>	<i>7 697</i>	<i>26</i>	<i>0</i>	<i>26</i>	<i>21 413</i>	
<b>165</b>	<b>683</b>	<b>3</b>	<b>1</b>	<b>4</b>	<b>3 390</b>	<b>10802</b>
<i>109</i>	<i>452</i>	<i>0</i>	<i>0</i>	<i>0</i>	<i>2 554</i>	
<b>1 808</b>	<b>8 149</b>	<b>26</b>	<b>0</b>	<b>26</b>	<b>23 967</b>	<b>108</b>
<i>1 808</i>	<i>8 149</i>	<i>26</i>	<i>0</i>	<i>26</i>	<i>23 967</i>	
<b>60 913</b>	<b>183 678</b>	<b>2 675</b>	<b>1 602</b>	<b>4 277</b>	<b>901 550</b>	<b>10</b>
<i>52 624</i>	<i>160 662</i>	<i>135</i>	<i>61</i>	<i>196</i>	<i>738 633</i>	
<b>160</b>	<b>308</b>	<b>1</b>	<b>0</b>	<b>1</b>	<b>1 041</b>	<b>11010</b>
<i>121</i>	<i>214</i>	<i>0</i>	<i>0</i>	<i>0</i>	<i>552</i>	
<b>59</b>	<b>156</b>	<b>0</b>	<b>0</b>	<b>0</b>	<b>545</b>	<b>11020</b>
<i>56</i>	<i>151</i>	<i>0</i>	<i>0</i>	<i>0</i>	<i>479</i>	
*	*	*	*	*	*	<b>11030</b>
*	*	*	*	*	*	
<b>1 425</b>	<b>5 393</b>	<b>8</b>	<b>7</b>	<b>15</b>	<b>22 560</b>	<b>11040</b>
<i>1 197</i>	<i>4 544</i>	<i>0</i>	<i>0</i>	<i>0</i>	<i>19 695</i>	
<b>1 572</b>	<b>7 034</b>	<b>16</b>	<b>6</b>	<b>22</b>	<b>24 196</b>	<b>11050</b>
<i>1 117</i>	<i>4 985</i>	<i>1</i>	<i>0</i>	<i>1</i>	<i>17 210</i>	
<b>131</b>	<b>528</b>	<b>9</b>	<b>2</b>	<b>11</b>	<b>2 675</b>	<b>11090</b>
<i>74</i>	<i>318</i>	<i>0</i>	<i>0</i>	<i>0</i>	<i>1 802</i>	
<b>2 565</b>	<b>10 212</b>	<b>1</b>	<b>0</b>	<b>1</b>	<b>40 260</b>	<b>110</b>
<i>2 565</i>	<i>10 212</i>	<i>1</i>	<i>0</i>	<i>1</i>	<i>40 260</i>	
<b>3 357</b>	<b>13 449</b>	<b>34</b>	<b>15</b>	<b>49</b>	<b>51 628</b>	<b>11</b>
<i>2 565</i>	<i>10 212</i>	<i>1</i>	<i>0</i>	<i>1</i>	<i>40 260</i>	
<b>9 152</b>	<b>25 791</b>	<b>55</b>	<b>22</b>	<b>77</b>	<b>304 679</b>	<b>12011</b>
<i>8 987</i>	<i>25 306</i>	<i>21</i>	<i>5</i>	<i>26</i>	<i>299 368</i>	
<b>400</b>	<b>1 596</b>	<b>3</b>	<b>0</b>	<b>3</b>	<b>7 394</b>	<b>12012</b>
<i>374</i>	<i>1 526</i>	<i>0</i>	<i>0</i>	<i>0</i>	<i>7 029</i>	
<b>795</b>	<b>1 019</b>	<b>6</b>	<b>2</b>	<b>8</b>	<b>9 457</b>	<b>12019</b>
<i>759</i>	<i>945</i>	<i>1</i>	<i>0</i>	<i>1</i>	<i>8 774</i>	
<b>696</b>	<b>2 683</b>	<b>520</b>	<b>392</b>	<b>912</b>	<b>37 708</b>	<b>12091</b>
<i>434</i>	<i>2 030</i>	<i>6</i>	<i>0</i>	<i>6</i>	<i>23 745</i>	
<b>69</b>	<b>255</b>	<b>4</b>	<b>2</b>	<b>6</b>	<b>3 695</b>	<b>12099</b>
<i>38</i>	<i>176</i>	<i>0</i>	<i>0</i>	<i>0</i>	<i>3 102</i>	
<b>10 592</b>	<b>29 983</b>	<b>28</b>	<b>5</b>	<b>33</b>	<b>342 018</b>	<b>120</b>
<i>10 592</i>	<i>29 983</i>	<i>28</i>	<i>5</i>	<i>33</i>	<i>342 018</i>	
<b>11 112</b>	<b>31 344</b>	<b>588</b>	<b>418</b>	<b>1 006</b>	<b>362 933</b>	<b>12</b>
<i>10 592</i>	<i>29 983</i>	<i>28</i>	<i>5</i>	<i>33</i>	<i>342 018</i>	
<b>1 079</b>	<b>2 087</b>	<b>2</b>	<b>0</b>	<b>2</b>	<b>14 130</b>	<b>13111</b>
<i>1 004</i>	<i>1 908</i>	<i>0</i>	<i>0</i>	<i>0</i>	<i>13 174</i>	
<b>2 859</b>	<b>9 681</b>	<b>2</b>	<b>1</b>	<b>3</b>	<b>91 849</b>	<b>13112</b>
<i>2 754</i>	<i>9 365</i>	<i>0</i>	<i>0</i>	<i>0</i>	<i>89 279</i>	
<b>425</b>	<b>1 559</b>	<b>2</b>	<b>0</b>	<b>2</b>	<b>10 586</b>	<b>13113</b>
<i>370</i>	<i>1 424</i>	<i>1</i>	<i>0</i>	<i>1</i>	<i>9 755</i>	

Catatan : angka yang tercetak miring: industri besar, yang tercetak tebal: total IBS, \*: tidak dipublikasikan  
 Note: number in italic denote large industry, number in bold denote total large and medium industry, \*: not publication

Tabel 3 Jumlah Perusahaan dan Tenaga Kerja menurut Kode Industri, 2013

Kode Industri <i>Industrial Code</i>	Jumlah Perusahaan <i>Number of Establishment</i>	Tenaga Kerja Produksi <i>Production Labour</i>			Tenaga
		Laki-laki <i>Male</i>	Perempuan <i>Female</i>	Jumlah <i>Total</i>	Laki-laki <i>Male</i>
		(3)	(4)	(5)	(6)
<b>13121</b>	<b>648</b>	<b>49 997</b>	<b>53 692</b>	<b>103 689</b>	<b>7 776</b>
	<i>145</i>	<i>42 896</i>	<i>43 160</i>	<i>86 056</i>	<i>6 891</i>
<b>13122</b>	<b>83</b>	<b>2 247</b>	<b>4 273</b>	<b>6 520</b>	<b>188</b>
	<i>7</i>	<i>1 231</i>	<i>2 314</i>	<i>3 545</i>	<i>154</i>
<b>13131</b>	<b>46</b>	<b>9 146</b>	<b>13 280</b>	<b>22 426</b>	<b>2 842</b>
	<i>20</i>	<i>8 804</i>	<i>12 824</i>	<i>21 628</i>	<i>2 755</i>
<b>13132</b>	<b>137</b>	<b>14 663</b>	<b>9 173</b>	<b>23 836</b>	<b>2 407</b>
	<i>46</i>	<i>12 028</i>	<i>8 327</i>	<i>20 355</i>	<i>1 964</i>
<b>13133</b>	<b>128</b>	<b>25 448</b>	<b>13 342</b>	<b>38 790</b>	<b>2 489</b>
	<i>45</i>	<i>22 608</i>	<i>11 892</i>	<i>34 500</i>	<i>2 143</i>
<b>13134</b>	<b>315</b>	<b>6 220</b>	<b>7 973</b>	<b>14 193</b>	<b>704</b>
	<i>21</i>	<i>2 281</i>	<i>3 148</i>	<i>5 429</i>	<i>329</i>
<b>131</b>	<b>409</b>	<b>132 965</b>	<b>138 058</b>	<b>271 023</b>	<b>22 805</b>
	<i>409</i>	<i>132 965</i>	<i>138 058</i>	<i>271 023</i>	<i>22 805</i>
<b>13911</b>	<b>87</b>	<b>9 960</b>	<b>6 413</b>	<b>16 373</b>	<b>1 394</b>
	<i>32</i>	<i>8 706</i>	<i>5 672</i>	<i>14 378</i>	<i>1 226</i>
<b>13912</b>	<b>55</b>	<b>610</b>	<b>4 653</b>	<b>5 263</b>	<b>171</b>
	<i>16</i>	<i>379</i>	<i>3 364</i>	<i>3 743</i>	<i>115</i>
<b>13921</b>	<b>117</b>	<b>12 516</b>	<b>34 445</b>	<b>46 961</b>	<b>3 181</b>
	<i>29</i>	<i>11 329</i>	<i>32 742</i>	<i>44 071</i>	<i>2 968</i>
<b>13922</b>	<b>40</b>	<b>683</b>	<b>1 704</b>	<b>2 387</b>	<b>75</b>
	<i>4</i>	<i>462</i>	<i>740</i>	<i>1 202</i>	<i>15</i>
<b>13923</b>	<b>23</b>	<b>1 120</b>	<b>635</b>	<b>1 755</b>	<b>396</b>
	<i>3</i>	<i>794</i>	<i>413</i>	<i>1 207</i>	<i>228</i>
<b>13924</b>	<b>19</b>	<b>692</b>	<b>938</b>	<b>1 630</b>	<b>97</b>
	<i>3</i>	<i>478</i>	<i>579</i>	<i>1 057</i>	<i>65</i>
<b>13929</b>	<b>27</b>	<b>1 566</b>	<b>3 904</b>	<b>5 470</b>	<b>322</b>
	<i>9</i>	<i>1 336</i>	<i>3 461</i>	<i>4 797</i>	<i>292</i>
<b>13930</b>	<b>26</b>	<b>2 555</b>	<b>1 658</b>	<b>4 213</b>	<b>613</b>
	<i>14</i>	<i>2 098</i>	<i>1 518</i>	<i>3 616</i>	<i>509</i>
<b>13941</b>	<b>62</b>	<b>1 915</b>	<b>2 357</b>	<b>4 272</b>	<b>175</b>
	<i>7</i>	<i>921</i>	<i>1 340</i>	<i>2 261</i>	<i>62</i>
<b>13942</b>	<b>20</b>	<b>2 294</b>	<b>2 025</b>	<b>4 319</b>	<b>296</b>
	<i>9</i>	<i>2 228</i>	<i>1 855</i>	<i>4 083</i>	<i>249</i>
<b>13991</b>	<b>26</b>	<b>2 329</b>	<b>2 302</b>	<b>4 631</b>	<b>669</b>
	<i>9</i>	<i>1 836</i>	<i>2 000</i>	<i>3 836</i>	<i>570</i>
<b>13992</b>	<b>12</b>	<b>570</b>	<b>367</b>	<b>937</b>	<b>174</b>
	<i>4</i>	<i>362</i>	<i>249</i>	<i>611</i>	<i>124</i>
<b>13993</b>	<b>11</b>	<b>1 003</b>	<b>84</b>	<b>1 087</b>	<b>151</b>
	<i>5</i>	<i>753</i>	<i>58</i>	<i>811</i>	<i>97</i>
<b>13994</b>	*	*	*	*	*
	<i>*</i>	<i>*</i>	<i>*</i>	<i>*</i>	<i>*</i>
<b>13995</b>	*	*	*	*	*
	<i>*</i>	<i>*</i>	<i>*</i>	<i>*</i>	<i>*</i>
<b>13996</b>	*	*	*	*	*
<b>13997</b>	<b>130</b>	<b>1 193</b>	<b>3 710</b>	<b>4 903</b>	<b>100</b>
	<i>6</i>	<i>276</i>	<i>576</i>	<i>852</i>	<i>39</i>
<b>13999</b>	<b>75</b>	<b>3 806</b>	<b>2 035</b>	<b>5 841</b>	<b>345</b>
	<i>3</i>	<i>168</i>	<i>214</i>	<i>382</i>	<i>91</i>
<b>139</b>	<b>155</b>	<b>32 907</b>	<b>55 083</b>	<b>87 990</b>	<b>6 722</b>
	<i>155</i>	<i>32 907</i>	<i>55 083</i>	<i>87 990</i>	<i>6 722</i>

Catatan : angka yang tercetak miring: industri besar, yang tercetak tebal: total IBS, \*: tidak dipublikasikan  
 Note: number in italic denote large industry, number in bold denote total large and medium industry, \*: not publication

Table 3 Number of Establishments and Labour by Industrial Code, 2013

Kerja Lainnya <i>Others</i>		Tenaga Kerja Tidak Dibayar <i>Non Paid</i>			Jumlah <i>Total</i>	Kode Industri <i>Industrial Code</i>
Perempuan <i>Female</i>	Jumlah <i>Total</i>	Laki-laki <i>Male</i>	Perempuan <i>Female</i>	Jumlah <i>Total</i>		
(7)	(8)	(9)	(10)	(11)	(12)	(1)
<b>4 328</b>	<b>12 104</b>	<b>322</b>	<b>210</b>	<b>532</b>	<b>116 325</b>	<b>13121</b>
<i>3 844</i>	<i>10 735</i>	<i>21</i>	<i>10</i>	<i>31</i>	<i>96 822</i>	
<b>98</b>	<b>286</b>	<b>64</b>	<b>65</b>	<b>129</b>	<b>6 935</b>	<b>13122</b>
<i>75</i>	<i>229</i>	<i>12</i>	<i>14</i>	<i>26</i>	<i>3 800</i>	
<b>1 132</b>	<b>3 974</b>	<b>7</b>	<b>6</b>	<b>13</b>	<b>26 413</b>	<b>13131</b>
<i>1 085</i>	<i>3 840</i>	<i>1</i>	<i>0</i>	<i>1</i>	<i>25 469</i>	
<b>1 358</b>	<b>3 765</b>	<b>15</b>	<b>3</b>	<b>18</b>	<b>27 619</b>	<b>13132</b>
<i>1 130</i>	<i>3 094</i>	<i>0</i>	<i>0</i>	<i>0</i>	<i>23 449</i>	
<b>1 096</b>	<b>3 585</b>	<b>50</b>	<b>88</b>	<b>138</b>	<b>42 513</b>	<b>13133</b>
<i>858</i>	<i>3 001</i>	<i>31</i>	<i>78</i>	<i>109</i>	<i>37 610</i>	
<b>511</b>	<b>1 215</b>	<b>228</b>	<b>146</b>	<b>374</b>	<b>15 782</b>	<b>13134</b>
<i>252</i>	<i>581</i>	<i>4</i>	<i>5</i>	<i>9</i>	<i>6 019</i>	
<b>11 372</b>	<b>34 177</b>	<b>70</b>	<b>107</b>	<b>177</b>	<b>305 377</b>	<b>131</b>
<i>11 372</i>	<i>34 177</i>	<i>70</i>	<i>107</i>	<i>177</i>	<i>305 377</i>	
<b>1 169</b>	<b>2 563</b>	<b>8</b>	<b>4</b>	<b>12</b>	<b>18 948</b>	<b>13911</b>
<i>994</i>	<i>2 220</i>	<i>1</i>	<i>0</i>	<i>1</i>	<i>16 599</i>	
<b>142</b>	<b>313</b>	<b>25</b>	<b>26</b>	<b>51</b>	<b>5 627</b>	<b>13912</b>
<i>87</i>	<i>202</i>	<i>7</i>	<i>7</i>	<i>14</i>	<i>3 959</i>	
<b>1 635</b>	<b>4 816</b>	<b>82</b>	<b>193</b>	<b>275</b>	<b>52 052</b>	<b>13921</b>
<i>1 503</i>	<i>4 471</i>	<i>51</i>	<i>152</i>	<i>203</i>	<i>48 745</i>	
<b>95</b>	<b>170</b>	<b>2</b>	<b>9</b>	<b>11</b>	<b>2 568</b>	<b>13922</b>
<i>45</i>	<i>60</i>	<i>0</i>	<i>0</i>	<i>0</i>	<i>1 262</i>	
<b>161</b>	<b>557</b>	<b>4</b>	<b>4</b>	<b>8</b>	<b>2 320</b>	<b>13923</b>
<i>122</i>	<i>350</i>	<i>0</i>	<i>0</i>	<i>0</i>	<i>1 557</i>	
<b>62</b>	<b>159</b>	<b>3</b>	<b>2</b>	<b>5</b>	<b>1 794</b>	<b>13924</b>
<i>50</i>	<i>115</i>	<i>0</i>	<i>0</i>	<i>0</i>	<i>1 172</i>	
<b>297</b>	<b>619</b>	<b>5</b>	<b>9</b>	<b>14</b>	<b>6 103</b>	<b>13929</b>
<i>263</i>	<i>555</i>	<i>1</i>	<i>1</i>	<i>2</i>	<i>5 354</i>	
<b>299</b>	<b>912</b>	<b>0</b>	<b>0</b>	<b>0</b>	<b>5 125</b>	<b>13930</b>
<i>255</i>	<i>764</i>	<i>0</i>	<i>0</i>	<i>0</i>	<i>4 380</i>	
<b>128</b>	<b>303</b>	<b>19</b>	<b>8</b>	<b>27</b>	<b>4 602</b>	<b>13941</b>
<i>68</i>	<i>130</i>	<i>1</i>	<i>0</i>	<i>1</i>	<i>2 392</i>	
<b>362</b>	<b>658</b>	<b>4</b>	<b>4</b>	<b>8</b>	<b>4 985</b>	<b>13942</b>
<i>303</i>	<i>552</i>	<i>0</i>	<i>0</i>	<i>0</i>	<i>4 635</i>	
<b>674</b>	<b>1 343</b>	<b>0</b>	<b>1</b>	<b>1</b>	<b>5 975</b>	<b>13991</b>
<i>597</i>	<i>1 167</i>	<i>0</i>	<i>0</i>	<i>0</i>	<i>5 003</i>	
<b>47</b>	<b>221</b>	<b>6</b>	<b>4</b>	<b>10</b>	<b>1 168</b>	<b>13992</b>
<i>36</i>	<i>160</i>	<i>0</i>	<i>0</i>	<i>0</i>	<i>771</i>	
<b>100</b>	<b>251</b>	<b>0</b>	<b>0</b>	<b>0</b>	<b>1 338</b>	<b>13993</b>
<i>66</i>	<i>163</i>	<i>0</i>	<i>0</i>	<i>0</i>	<i>974</i>	
*	*	*	*	*	*	<b>13994</b>
*	*	*	*	*	*	
*	*	*	*	*	*	<b>13995</b>
*	*	*	*	*	*	
*	*	*	*	*	*	<b>13996</b>
<b>74</b>	<b>174</b>	<b>80</b>	<b>37</b>	<b>117</b>	<b>5 194</b>	<b>13997</b>
<i>31</i>	<i>70</i>	<i>0</i>	<i>0</i>	<i>0</i>	<i>922</i>	
<b>424</b>	<b>769</b>	<b>122</b>	<b>1</b>	<b>123</b>	<b>6 733</b>	<b>13999</b>
<i>43</i>	<i>134</i>	<i>0</i>	<i>0</i>	<i>0</i>	<i>516</i>	
<b>4 503</b>	<b>11 225</b>	<b>61</b>	<b>160</b>	<b>221</b>	<b>99 436</b>	<b>139</b>
<i>4 503</i>	<i>11 225</i>	<i>61</i>	<i>160</i>	<i>221</i>	<i>99 436</i>	

Catatan : angka yang tercetak miring: industri besar, yang tercetak tebal: total IBS, \*: tidak dipublikasikan  
 Note: number in italic denote large industry, number in bold denote total large and medium industry, \*: not publication



Tabel 3 Jumlah Perusahaan dan Tenaga Kerja menurut Kode Industri, 2013

Kode Industri <i>Industrial Code</i>	Jumlah Perusahaan <i>Number of Establishment</i>	Tenaga Kerja Produksi <i>Production Labour</i>			Tenaga
		Laki-laki <i>Male</i>	Perempuan <i>Female</i>	Jumlah <i>Total</i>	Laki-laki <i>Male</i>
		(3)	(4)	(5)	(6)
<b>13</b>	<b>2287</b>	<b>196 171</b>	<b>227 740</b>	<b>423 911</b>	<b>33 604</b>
	<i>564</i>	<i>165 872</i>	<i>193 141</i>	<i>359 013</i>	<i>29 527</i>
<b>14111</b>	<b>1535</b>	<b>82 865</b>	<b>344 802</b>	<b>427 667</b>	<b>16 525</b>
	<i>437</i>	<i>67 883</i>	<i>321 965</i>	<i>389 848</i>	<i>14 752</i>
<b>14112</b>	<b>17</b>	<b>920</b>	<b>2 343</b>	<b>3 263</b>	<b>69</b>
	<i>5</i>	<i>701</i>	<i>2 113</i>	<i>2 814</i>	<i>51</i>
<b>14120</b>	<b>14</b>	<b>169</b>	<b>439</b>	<b>608</b>	<b>38</b>
	<i>*</i>	<i>*</i>	<i>*</i>	<i>*</i>	<i>*</i>
<b>14131</b>	<b>156</b>	<b>12 169</b>	<b>16 872</b>	<b>29 041</b>	<b>3 386</b>
	<i>38</i>	<i>10 509</i>	<i>14 250</i>	<i>24 759</i>	<i>3 051</i>
<b>14132</b>	<b>27</b>	<b>2 314</b>	<b>5 629</b>	<b>7 943</b>	<b>479</b>
	<i>17</i>	<i>2 180</i>	<i>5 405</i>	<i>7 585</i>	<i>455</i>
<b>141</b>	<b>498</b>	<b>81 314</b>	<b>343 939</b>	<b>425 253</b>	<b>18 334</b>
	<i>498</i>	<i>81 314</i>	<i>343 939</i>	<i>425 253</i>	<i>18 334</i>
<b>14200</b>	<b>*</b>	<b>*</b>	<b>*</b>	<b>*</b>	<b>*</b>
<b>14301</b>	<b>210</b>	<b>11 602</b>	<b>29 636</b>	<b>41 238</b>	<b>1 426</b>
	<i>62</i>	<i>9 099</i>	<i>27 033</i>	<i>36 132</i>	<i>1 188</i>
<b>14302</b>	<b>94</b>	<b>660</b>	<b>2 951</b>	<b>3 611</b>	<b>119</b>
	<i>7</i>	<i>64</i>	<i>876</i>	<i>940</i>	<i>26</i>
<b>14303</b>	<b>20</b>	<b>1 258</b>	<b>4 384</b>	<b>5 642</b>	<b>208</b>
	<i>10</i>	<i>1 153</i>	<i>4 027</i>	<i>5 180</i>	<i>177</i>
<b>143</b>	<b>79</b>	<b>10 316</b>	<b>31 936</b>	<b>42 252</b>	<b>1 391</b>
	<i>79</i>	<i>10 316</i>	<i>31 936</i>	<i>42 252</i>	<i>1 391</i>
<b>14</b>	<b>2075</b>	<b>111 991</b>	<b>407 077</b>	<b>519 068</b>	<b>22 250</b>
	<i>577</i>	<i>91 630</i>	<i>375 875</i>	<i>467 505</i>	<i>19 725</i>
<b>15111</b>	<b>10</b>	<b>319</b>	<b>58</b>	<b>377</b>	<b>20</b>
<b>15112</b>	<b>65</b>	<b>4 728</b>	<b>1 232</b>	<b>5 960</b>	<b>698</b>
	<i>20</i>	<i>3 404</i>	<i>959</i>	<i>4 363</i>	<i>516</i>
<b>15114</b>	<b>6</b>	<b>584</b>	<b>118</b>	<b>702</b>	<b>121</b>
	<i>4</i>	<i>496</i>	<i>93</i>	<i>589</i>	<i>121</i>
<b>15121</b>	<b>132</b>	<b>5 906</b>	<b>9 494</b>	<b>15 400</b>	<b>925</b>
	<i>29</i>	<i>4 165</i>	<i>8 141</i>	<i>12 306</i>	<i>676</i>
<b>15122</b>	<b>*</b>	<b>*</b>	<b>*</b>	<b>*</b>	<b>*</b>
	<i>*</i>	<i>*</i>	<i>*</i>	<i>*</i>	<i>*</i>
<b>15129</b>	<b>8</b>	<b>525</b>	<b>359</b>	<b>884</b>	<b>31</b>
	<i>*</i>	<i>*</i>	<i>*</i>	<i>*</i>	<i>*</i>
<b>151</b>	<b>56</b>	<b>8 597</b>	<b>9 503</b>	<b>18 100</b>	<b>1 335</b>
	<i>56</i>	<i>8 597</i>	<i>9 503</i>	<i>18 100</i>	<i>1 335</i>
<b>15201</b>	<b>330</b>	<b>33 400</b>	<b>62 296</b>	<b>95 696</b>	<b>7 362</b>
	<i>102</i>	<i>28 370</i>	<i>58 956</i>	<i>87 326</i>	<i>6 704</i>
<b>15202</b>	<b>61</b>	<b>20 278</b>	<b>83 266</b>	<b>103 544</b>	<b>3 847</b>
	<i>33</i>	<i>19 703</i>	<i>82 784</i>	<i>102 487</i>	<i>3 781</i>
<b>15203</b>	<b>25</b>	<b>1 536</b>	<b>1 815</b>	<b>3 351</b>	<b>245</b>
	<i>8</i>	<i>1 155</i>	<i>1 547</i>	<i>2 702</i>	<i>200</i>
<b>15209</b>	<b>32</b>	<b>2 373</b>	<b>4 858</b>	<b>7 231</b>	<b>810</b>
	<i>10</i>	<i>2 094</i>	<i>4 371</i>	<i>6 465</i>	<i>786</i>
<b>152</b>	<b>153</b>	<b>51 322</b>	<b>147 658</b>	<b>198 980</b>	<b>11 471</b>
	<i>153</i>	<i>51 322</i>	<i>147 658</i>	<i>198 980</i>	<i>11 471</i>
<b>15</b>	<b>671</b>	<b>69 826</b>	<b>163 529</b>	<b>233 355</b>	<b>14 070</b>
	<i>209</i>	<i>59 919</i>	<i>157 161</i>	<i>217 080</i>	<i>12 806</i>

Catatan : angka yang tercetak miring: industri besar, yang tercetak tebal: total IBS, \*: tidak dipublikasikan  
 Note: number in italic denote large industry, number in bold denote total large and medium industry, \*: not publication

Table 3 Number of Establishments and Labour by Industrial Code, 2013

Kerja Lainnya <i>Others</i>		Tenaga Kerja Tidak Dibayar <i>Non Paid</i>			Jumlah <i>Total</i>	Kode Industri <i>Industrial Code</i>
Perempuan <i>Female</i>	Jumlah <i>Total</i>	Laki-laki <i>Male</i>	Perempuan <i>Female</i>	Jumlah <i>Total</i>		
(7)	(8)	(9)	(10)	(11)	(12)	(1)
18 597	52 201	1 052	821	1 873	477 985	13
15 875	45 402	131	267	398	404 813	
<b>23 890</b>	<b>40 415</b>	<b>567</b>	<b>458</b>	<b>1 025</b>	<b>469 107</b>	<b>14111</b>
21 947	36 699	61	35	96	426 643	
167	236	1	0	1	3 500	14112
158	209	0	0	0	3 023	
24	62	4	3	7	677	14120
*	*	*	*	*	*	
1 325	4 711	70	85	155	33 907	14131
1 169	4 220	5	0	5	28 984	
736	1 215	1	2	3	9 161	14132
722	1 177	0	0	0	8 762	
<b>24 012</b>	<b>42 346</b>	<b>66</b>	<b>35</b>	<b>101</b>	<b>467 700</b>	<b>141</b>
24 012	42 346	66	35	101	467 700	
*	*	*	*	*	*	14200
2 191	3 617	76	55	131	44 986	14301
1 910	3 098	6	1	7	39 237	
155	274	46	67	113	3 998	14302
32	58	6	7	13	1 011	
212	420	3	2	5	6 067	14303
183	360	0	0	0	5 540	
2 125	3 516	12	8	20	45 788	143
2 125	3 516	12	8	20	45 788	
<b>28 700</b>	<b>50 950</b>	<b>768</b>	<b>672</b>	<b>1 440</b>	<b>571 458</b>	<b>14</b>
26 137	45 862	78	43	121	513 488	
18	38	6	2	8	423	15111
315	1 013	18	8	26	6 999	15112
241	757	5	0	5	5 125	
62	183	0	0	0	885	15114
61	182	0	0	0	771	
<b>1 073</b>	<b>1 998</b>	<b>48</b>	<b>30</b>	<b>78</b>	<b>17 476</b>	<b>15121</b>
812	1 488	5	0	5	13 799	
*	*	*	*	*	*	15122
*	*	*	*	*	*	
13	44	6	2	8	936	15129
*	*	*	*	*	*	
1 118	2 453	10	0	10	20 563	151
1 118	2 453	10	0	10	20 563	
<b>9 779</b>	<b>17 141</b>	<b>88</b>	<b>53</b>	<b>141</b>	<b>112 978</b>	<b>15201</b>
9 192	15 896	11	6	17	103 239	
<b>6 766</b>	<b>10 613</b>	<b>14</b>	<b>4</b>	<b>18</b>	<b>114 175</b>	<b>15202</b>
6 674	10 455	1	0	1	112 943	
159	404	7	5	12	3 767	15203
143	343	0	0	0	3 045	
995	1 805	11	7	18	9 054	15209
980	1 766	0	0	0	8 231	
<b>16 989</b>	<b>28 460</b>	<b>12</b>	<b>6</b>	<b>18</b>	<b>227 458</b>	<b>152</b>
16 989	28 460	12	6	18	227 458	
<b>19 184</b>	<b>33 254</b>	<b>198</b>	<b>111</b>	<b>309</b>	<b>266 918</b>	<b>15</b>
18 107	30 913	22	6	28	248 021	

Catatan : angka yang tercetak miring: industri besar, yang tercetak tebal: total IBS, \*: tidak dipublikasikan  
 Note: number in italic denote large industry, number in bold denote total large and medium industry, \*: not publication

Tabel 3 Jumlah Perusahaan dan Tenaga Kerja menurut Kode Industri, 2013

Kode Industri <i>Industrial Code</i>	Jumlah Perusahaan <i>Number of Establishment</i>	Tenaga Kerja Produksi <i>Production Labour</i>			Tenaga
		Laki-laki <i>Male</i>	Perempuan <i>Female</i>	Jumlah <i>Total</i>	Laki-laki <i>Male</i>
		(3)	(4)	(5)	(6)
<b>16101</b>	<b>254</b>	<b>17 857</b>	<b>5 981</b>	<b>23 838</b>	<b>3 235</b>
	52	12 689	5 223	17 912	2 308
<b>16102</b>	<b>23</b>	<b>2 082</b>	<b>1 593</b>	<b>3 675</b>	<b>284</b>
	7	1 632	1 480	3 112	233
<b>16103</b>	<b>15</b>	<b>302</b>	<b>184</b>	<b>486</b>	<b>18</b>
<b>16104</b>	<b>33</b>	<b>860</b>	<b>954</b>	<b>1 814</b>	<b>108</b>
	6	325	412	737	39
<b>161</b>	<b>65</b>	<b>14 646</b>	<b>7 115</b>	<b>21 761</b>	<b>2 580</b>
	65	14 646	7 115	21 761	2 580
<b>16211</b>	<b>67</b>	<b>27 981</b>	<b>18 961</b>	<b>46 942</b>	<b>5 999</b>
	54	27 727	18 802	46 529	5 953
<b>16212</b>	<b>101</b>	<b>33 971</b>	<b>22 159</b>	<b>56 130</b>	<b>4 943</b>
	71	32 823	21 735	54 558	4 788
<b>16213</b>	<b>47</b>	<b>4 194</b>	<b>1 714</b>	<b>5 908</b>	<b>754</b>
	21	3 461	1 500	4 961	554
<b>16214</b>	<b>24</b>	<b>5 496</b>	<b>984</b>	<b>6 480</b>	<b>1 066</b>
	14	5 212	834	6 046	1 028
<b>16221</b>	<b>185</b>	<b>19 268</b>	<b>6 584</b>	<b>25 852</b>	<b>2 925</b>
	63	15 849	5 770	21 619	2 375
<b>16222</b>	<b>12</b>	<b>726</b>	<b>216</b>	<b>942</b>	<b>136</b>
	3	476	139	615	103
<b>16230</b>	<b>26</b>	<b>4 476</b>	<b>1 442</b>	<b>5 918</b>	<b>425</b>
	10	4 085	1 311	5 396	395
<b>16291</b>	<b>103</b>	<b>3 244</b>	<b>2 994</b>	<b>6 238</b>	<b>301</b>
	7	1 711	1 814	3 525	148
<b>16292</b>	<b>34</b>	<b>406</b>	<b>698</b>	<b>1 104</b>	<b>97</b>
<b>16293</b>	<b>65</b>	<b>3 299</b>	<b>2 663</b>	<b>5 962</b>	<b>572</b>
	14	2 466	2 139	4 605	508
<b>16294</b>	<b>15</b>	<b>2 293</b>	<b>760</b>	<b>3 053</b>	<b>323</b>
	3	2 019	635	2 654	295
<b>16295</b>	<b>14</b>	<b>968</b>	<b>455</b>	<b>1 423</b>	<b>283</b>
	5	691	377	1 068	169
<b>16299</b>	<b>49</b>	<b>2 685</b>	<b>1 750</b>	<b>4 435</b>	<b>440</b>
	9	1 780	1 427	3 207	355
<b>162</b>	<b>274</b>	<b>98 300</b>	<b>56 483</b>	<b>154 783</b>	<b>16 671</b>
	274	98 300	56 483	154 783	16 671
<b>16</b>	<b>1067</b>	<b>130 108</b>	<b>70 092</b>	<b>200 200</b>	<b>21 909</b>
	339	112 946	63 598	176 544	19 251
<b>17011</b>	<b>8</b>	<b>13 901</b>	<b>1 058</b>	<b>14 959</b>	<b>781</b>
	6	13 795	1 033	14 828	767
<b>17012</b>	<b>37</b>	<b>26 039</b>	<b>7 489</b>	<b>33 528</b>	<b>6 049</b>
	28	25 786	7 395	33 181	5 996
<b>17013</b>	*	*	*	*	*
	*	*	*	*	*
<b>17014</b>	<b>9</b>	<b>737</b>	<b>147</b>	<b>884</b>	<b>109</b>
	3	584	53	637	77
<b>17019</b>	<b>39</b>	<b>2 818</b>	<b>877</b>	<b>3 695</b>	<b>1 154</b>
	13	2 167	585	2 752	964
<b>17021</b>	<b>30</b>	<b>9 517</b>	<b>2 033</b>	<b>11 550</b>	<b>3 074</b>
	17	9 102	1 901	11 003	3 005
<b>17022</b>	<b>247</b>	<b>23 560</b>	<b>7 635</b>	<b>31 195</b>	<b>4 399</b>

Catatan : angka yang tercetak miring: industri besar, yang tercetak tebal: total IBS, \*: tidak dipublikasikan  
 Note: number in italic denote large industry, number in bold denote total large and medium industry, \*: not publication

Table 3 Number of Establishments and Labour by Industrial Code, 2013

Kerja Lainnya <i>Others</i>		Tenaga Kerja Tidak Dibayar <i>Non Paid</i>			Jumlah <i>Total</i>	Kode Industri <i>Industrial Code</i>
Perempuan <i>Female</i>	Jumlah <i>Total</i>	Laki-laki <i>Male</i>	Perempuan <i>Female</i>	Jumlah <i>Total</i>		
(7)	(8)	(9)	(10)	(11)	(12)	(1)
953	<b>4 188</b>	<b>212</b>	<b>35</b>	<b>247</b>	<b>28 273</b>	<b>16101</b>
616	2 924	137	11	148	20 984	
<b>152</b>	<b>436</b>	<b>1</b>	<b>1</b>	<b>2</b>	<b>4 113</b>	<b>16102</b>
126	359	0	0	0	3 471	
<b>21</b>	<b>39</b>	<b>9</b>	<b>3</b>	<b>12</b>	<b>537</b>	<b>16103</b>
<b>65</b>	<b>173</b>	<b>7</b>	<b>2</b>	<b>9</b>	<b>1 996</b>	<b>16104</b>
21	60	2	0	2	799	
<b>763</b>	<b>3 343</b>	<b>139</b>	<b>11</b>	<b>150</b>	<b>25 254</b>	<b>161</b>
763	3 343	139	11	150	25 254	
<b>1 504</b>	<b>7 503</b>	<b>4</b>	<b>1</b>	<b>5</b>	<b>54 450</b>	<b>16211</b>
1 487	7 440	1	0	1	53 970	
<b>1 620</b>	<b>6 563</b>	<b>2</b>	<b>0</b>	<b>2</b>	<b>62 695</b>	<b>16212</b>
1 554	6 342	1	0	1	60 901	
<b>212</b>	<b>966</b>	<b>3</b>	<b>0</b>	<b>3</b>	<b>6 877</b>	<b>16213</b>
155	709	0	0	0	5 670	
<b>93</b>	<b>1 159</b>	<b>7</b>	<b>2</b>	<b>9</b>	<b>7 648</b>	<b>16214</b>
77	1 105	2	0	2	7 153	
<b>1 137</b>	<b>4 062</b>	<b>55</b>	<b>10</b>	<b>65</b>	<b>29 979</b>	<b>16221</b>
890	3 265	3	1	4	24 888	
<b>89</b>	<b>225</b>	<b>1</b>	<b>0</b>	<b>1</b>	<b>1 168</b>	<b>16222</b>
62	165	0	0	0	780	
<b>294</b>	<b>719</b>	<b>18</b>	<b>4</b>	<b>22</b>	<b>6 659</b>	<b>16230</b>
276	671	9	0	9	6 076	
<b>250</b>	<b>551</b>	<b>117</b>	<b>53</b>	<b>170</b>	<b>6 959</b>	<b>16291</b>
116	264	2	2	4	3 793	
<b>37</b>	<b>134</b>	<b>21</b>	<b>23</b>	<b>44</b>	<b>1 282</b>	<b>16292</b>
<b>239</b>	<b>811</b>	<b>34</b>	<b>28</b>	<b>62</b>	<b>6 835</b>	<b>16293</b>
179	687	0	0	0	5 292	
<b>84</b>	<b>407</b>	<b>5</b>	<b>5</b>	<b>10</b>	<b>3 470</b>	<b>16294</b>
69	364	0	0	0	3 018	
<b>101</b>	<b>384</b>	<b>1</b>	<b>1</b>	<b>2</b>	<b>1 809</b>	<b>16295</b>
78	247	0	0	0	1 315	
<b>175</b>	<b>615</b>	<b>13</b>	<b>6</b>	<b>19</b>	<b>5 069</b>	<b>16299</b>
115	470	1	0	1	3 678	
<b>5 058</b>	<b>21 729</b>	<b>19</b>	<b>3</b>	<b>22</b>	<b>176 534</b>	<b>162</b>
5 058	21 729	19	3	22	176 534	
<b>7 026</b>	<b>28 935</b>	<b>510</b>	<b>174</b>	<b>684</b>	<b>229 819</b>	<b>16</b>
5 821	25 072	158	14	172	201 788	
<b>114</b>	<b>895</b>	<b>0</b>	<b>0</b>	<b>0</b>	<b>15 854</b>	<b>17011</b>
105	872	0	0	0	15 700	
<b>1 073</b>	<b>7 122</b>	<b>0</b>	<b>0</b>	<b>0</b>	<b>40 650</b>	<b>17012</b>
994	6 990	0	0	0	40 171	
*	*	*	*	*	*	<b>17013</b>
*	*	*	*	*	*	
<b>780</b>	<b>889</b>	<b>0</b>	<b>0</b>	<b>0</b>	<b>1 773</b>	<b>17014</b>
741	818	0	0	0	1 455	
<b>379</b>	<b>1 533</b>	<b>7</b>	<b>2</b>	<b>9</b>	<b>5 237</b>	<b>17019</b>
306	1 270	2	0	2	4 024	
<b>937</b>	<b>4 011</b>	<b>0</b>	<b>0</b>	<b>0</b>	<b>15 561</b>	<b>17021</b>
895	3 900	0	0	0	14 903	
<b>2 048</b>	<b>6 447</b>	<b>28</b>	<b>13</b>	<b>41</b>	<b>37 683</b>	<b>17022</b>

Catatan : angka yang tercetak miring: industri besar, yang tercetak tebal: total IBS, \*: tidak dipublikasikan  
 Note: number in italic denote large industry, number in bold denote total large and medium industry, \*: not publication

Tabel 3 Jumlah Perusahaan dan Tenaga Kerja menurut Kode Industri, 2013

Kode Industri <i>Industrial Code</i>	Jumlah Perusahaan <i>Number of Establishment</i>	Tenaga Kerja Produksi <i>Production Labour</i>			Tenaga
		Laki-laki <i>Male</i>	Perempuan <i>Female</i>	Jumlah <i>Total</i>	Laki-laki <i>Male</i>
		(3)	(4)	(5)	(6)
	95	19 673	5 962	25 635	3 777
<b>17091</b>	<b>34</b>	<b>4 412</b>	<b>960</b>	<b>5 372</b>	<b>1 011</b>
	14	3 960	659	4 619	929
<b>17099</b>	<b>71</b>	<b>4 682</b>	<b>3 606</b>	<b>8 288</b>	<b>623</b>
	16	3 498	2 467	5 965	333
<b>170</b>	<b>193</b>	<b>79 509</b>	<b>21 275</b>	<b>100 784</b>	<b>16 205</b>
	193	79 509	21 275	100 784	16 205
<b>17</b>	<b>477</b>	<b>86 620</b>	<b>25 038</b>	<b>111 658</b>	<b>17 561</b>
	193	79 509	21 275	100 784	16 205
<b>18111</b>	<b>453</b>	<b>22 422</b>	<b>10 691</b>	<b>33 113</b>	<b>7 173</b>
	94	14 546	7 364	21 910	5 134
<b>18112</b>	<b>11</b>	<b>2 088</b>	<b>389</b>	<b>2 477</b>	<b>774</b>
	4	1 726	311	2 037	642
<b>18120</b>	<b>64</b>	<b>1 802</b>	<b>1 024</b>	<b>2 826</b>	<b>186</b>
	3	621	121	742	43
<b>181</b>	<b>101</b>	<b>16 893</b>	<b>7 796</b>	<b>24 689</b>	<b>5 819</b>
	101	16 893	7 796	24 689	5 819
<b>18201</b>	<b>5</b>	<b>139</b>	<b>87</b>	<b>226</b>	<b>30</b>
	*	*	*	*	*
<b>182</b>	<b>*</b>	<b>*</b>	<b>*</b>	<b>*</b>	<b>*</b>
	*	*	*	*	*
<b>18</b>	<b>533</b>	<b>26 451</b>	<b>12 191</b>	<b>38 642</b>	<b>8 163</b>
	102	16 934	7 848	24 782	5 829
<b>19100</b>	<b>9</b>	<b>484</b>	<b>140</b>	<b>624</b>	<b>79</b>
	4	300	114	414	38
<b>191</b>	<b>4</b>	<b>300</b>	<b>114</b>	<b>414</b>	<b>38</b>
	4	300	114	414	38
<b>19211</b>	<b>7</b>	<b>297</b>	<b>76</b>	<b>373</b>	<b>192</b>
	3	205	39	244	177
<b>19212</b>	<b>7</b>	<b>344</b>	<b>20</b>	<b>364</b>	<b>98</b>
	*	*	*	*	*
<b>19213</b>	<b>12</b>	<b>974</b>	<b>55</b>	<b>1 029</b>	<b>288</b>
	3	705	4	709	187
<b>19291</b>	<b>37</b>	<b>2 008</b>	<b>211</b>	<b>2 219</b>	<b>771</b>
	10	1 167	95	1 262	449
<b>192</b>	<b>18</b>	<b>2 292</b>	<b>146</b>	<b>2 438</b>	<b>878</b>
	18	2 292	146	2 438	878
<b>19</b>	<b>72</b>	<b>4 107</b>	<b>502</b>	<b>4 609</b>	<b>1 428</b>
	22	2 592	260	2 852	916
<b>20111</b>	<b>18</b>	<b>1 770</b>	<b>399</b>	<b>2 169</b>	<b>1 700</b>
	7	1 435	391	1 826	1 513
<b>20112</b>	<b>50</b>	<b>12 951</b>	<b>163</b>	<b>13 114</b>	<b>2 262</b>
	15	12 143	146	12 289	1 545
<b>20113</b>	<b>16</b>	<b>1 412</b>	<b>40</b>	<b>1 452</b>	<b>1 107</b>
	9	1 189	34	1 223	998
<b>20114</b>	<b>30</b>	<b>3 286</b>	<b>463</b>	<b>3 749</b>	<b>1 238</b>
	15	2 585	428	3 013	1 114
<b>20115</b>	<b>35</b>	<b>1 357</b>	<b>330</b>	<b>1 687</b>	<b>446</b>
	4	462	241	703	183
<b>20116</b>	<b>20</b>	<b>1 144</b>	<b>160</b>	<b>1 304</b>	<b>444</b>
	6	658	150	808	246

Catatan : angka yang tercetak miring: industri besar, yang tercetak tebal: total IBS, \*: tidak dipublikasikan  
 Note: number in italic denote large industry, number in bold denote total large and medium industry, \*: not publication

Table 3 Number of Establishments and Labour by Industrial Code, 2013

Kerja Lainnya <i>Others</i>		Tenaga Kerja Tidak Dibayar <i>Non Paid</i>			Jumlah <i>Total</i>	Kode Industri <i>Industrial Code</i>
Perempuan <i>Female</i>	Jumlah <i>Total</i>	Laki-laki <i>Male</i>	Perempuan <i>Female</i>	Jumlah <i>Total</i>		
(7)	(8)	(9)	(10)	(11)	(12)	(1)
1 589	5 366	0	0	0	31 001	
<b>489</b>	<b>1 500</b>	<b>4</b>	<b>1</b>	<b>5</b>	<b>6 877</b>	<b>17091</b>
429	1 358	0	0	0	5 977	
<b>542</b>	<b>1 165</b>	<b>15</b>	<b>3</b>	<b>18</b>	<b>9 471</b>	<b>17099</b>
376	709	1	1	2	6 676	
<b>5 894</b>	<b>22 099</b>	<b>3</b>	<b>1</b>	<b>4</b>	<b>122 887</b>	<b>170</b>
5 894	22 099	3	1	4	122 887	
<b>6 822</b>	<b>24 383</b>	<b>54</b>	<b>19</b>	<b>73</b>	<b>136 114</b>	<b>17</b>
5 894	22 099	3	1	4	122 887	
<b>3 897</b>	<b>11 070</b>	<b>114</b>	<b>51</b>	<b>165</b>	<b>44 348</b>	<b>18111</b>
2 524	7 658	36	18	54	29 622	
<b>247</b>	<b>1 021</b>	<b>0</b>	<b>0</b>	<b>0</b>	<b>3 498</b>	<b>18112</b>
205	847	0	0	0	2 884	
<b>177</b>	<b>363</b>	<b>10</b>	<b>5</b>	<b>15</b>	<b>3 204</b>	<b>18120</b>
33	76	0	0	0	818	
<b>2 762</b>	<b>8 581</b>	<b>36</b>	<b>18</b>	<b>54</b>	<b>33 324</b>	<b>181</b>
2 762	8 581	36	18	54	33 324	
<b>28</b>	<b>58</b>	<b>0</b>	<b>0</b>	<b>0</b>	<b>284</b>	<b>18201</b>
*	*	*	*	*	*	
*	*	*	*	*	*	<b>182</b>
*	*	*	*	*	*	
<b>4 349</b>	<b>12 512</b>	<b>124</b>	<b>56</b>	<b>180</b>	<b>51 334</b>	<b>18</b>
2 779	8 608	36	18	54	33 444	
<b>31</b>	<b>110</b>	<b>0</b>	<b>0</b>	<b>0</b>	<b>734</b>	<b>19100</b>
19	57	0	0	0	471	
<b>19</b>	<b>57</b>	<b>0</b>	<b>0</b>	<b>0</b>	<b>471</b>	<b>191</b>
19	57	0	0	0	471	
<b>44</b>	<b>236</b>	<b>1</b>	<b>0</b>	<b>1</b>	<b>610</b>	<b>19211</b>
34	211	1	0	1	456	
<b>19</b>	<b>117</b>	<b>0</b>	<b>0</b>	<b>0</b>	<b>481</b>	<b>19212</b>
*	*	*	*	*	*	
<b>187</b>	<b>475</b>	<b>0</b>	<b>0</b>	<b>0</b>	<b>1 504</b>	<b>19213</b>
157	344	0	0	0	1 053	
<b>149</b>	<b>920</b>	<b>1</b>	<b>1</b>	<b>2</b>	<b>3 141</b>	<b>19291</b>
109	558	0	0	0	1 820	
<b>318</b>	<b>1 196</b>	<b>1</b>	<b>0</b>	<b>1</b>	<b>3 635</b>	<b>192</b>
318	1 196	1	0	1	3 635	
<b>430</b>	<b>1 858</b>	<b>2</b>	<b>1</b>	<b>3</b>	<b>6 470</b>	<b>19</b>
337	1 253	1	0	1	4 106	
<b>553</b>	<b>2 253</b>	<b>0</b>	<b>0</b>	<b>0</b>	<b>4 422</b>	<b>20111</b>
489	2 002	0	0	0	3 828	
<b>5 269</b>	<b>7 531</b>	<b>0</b>	<b>0</b>	<b>0</b>	<b>20 645</b>	<b>20112</b>
5 112	6 657	0	0	0	18 946	
<b>199</b>	<b>1 306</b>	<b>0</b>	<b>0</b>	<b>0</b>	<b>2 758</b>	<b>20113</b>
160	1 158	0	0	0	2 381	
<b>275</b>	<b>1 513</b>	<b>0</b>	<b>0</b>	<b>0</b>	<b>5 262</b>	<b>20114</b>
216	1 330	0	0	0	4 343	
<b>93</b>	<b>539</b>	<b>3</b>	<b>1</b>	<b>4</b>	<b>2 230</b>	<b>20115</b>
39	222	0	0	0	925	
<b>384</b>	<b>828</b>	<b>0</b>	<b>0</b>	<b>0</b>	<b>2 132</b>	<b>20116</b>
165	411	0	0	0	1 219	

Catatan : angka yang tercetak miring: industri besar, yang tercetak tebal: total IBS, \*: tidak dipublikasikan  
 Note: number in italic denote large industry, number in bold denote total large and medium industry, \*: not publication

Tabel 3 Jumlah Perusahaan dan Tenaga Kerja menurut Kode Industri, 2013

Kode Industri <i>Industrial Code</i>	Jumlah Perusahaan <i>Number of Establishment</i>	Tenaga Kerja Produksi <i>Production Labour</i>			Tenaga
		Laki-laki <i>Male</i>	Perempuan <i>Female</i>	Jumlah <i>Total</i>	Laki-laki <i>Male</i>
		(3)	(4)	(5)	(6)
20117	12	2 026	217	2 243	497
	6	1 820	162	1 982	439
20118	59	10 551	935	11 486	5 219
	21	9 511	807	10 318	4 456
20119	39	8 279	493	8 772	3 593
	16	7 195	431	7 626	3 204
20121	74	2 835	276	3 111	699
	9	1 179	46	1 225	282
20122	10	5 140	82	5 222	3 830
	6	5 032	70	5 102	3 816
20123	11	1 150	30	1 180	366
	4	859	1	860	315
20129	8	401	48	449	38
	*	*	*	*	*
20131	78	5 528	992	6 520	1 876
	23	3 835	336	4 171	1 408
20132	12	3 398	473	3 871	342
	8	3 223	438	3 661	310
201	151	51 351	3 694	55 045	19 851
	151	51 351	3 694	55 045	19 851
20211	6	212	11	223	225
	3	155	3	158	192
20212	36	3 739	3 484	7 223	1 765
	20	3 337	3 243	6 580	1 599
20213	3	1 481	0	1 481	2
	*	*	*	*	*
20214	*	*	*	*	*
20221	136	9 535	2 084	11 619	4 157
	49	7 169	1 532	8 701	2 991
20222	*	*	*	*	*
20223	4	131	56	187	53
	*	*	*	*	*
20231	72	9 593	11 455	21 048	5 826
	26	8 509	10 659	19 168	5 443
20232	88	4 757	5 835	10 592	4 133
	29	3 893	4 666	8 559	3 712
20291	49	3 387	606	3 993	1 524
	20	2 579	445	3 024	1 110
20292	5	71	490	561	4
	*	*	*	*	*
20293	15	693	300	993	410
	5	444	219	663	336
20294	32	1 860	2 722	4 582	865
	10	1 336	2 498	3 834	605
20295	8	1 127	1 837	2 964	434
	5	1 092	1 760	2 852	422
20299	39	2 701	430	3 131	740
	10	1 708	107	1 815	497
202	181	31 752	25 568	57 320	16 924
	181	31 752	25 568	57 320	16 924
20301	*	*	*	*	*

Catatan : angka yang tercetak miring: industri besar, yang tercetak tebal: total IBS, \*: tidak dipublikasikan  
 Note: number in italic denote large industry, number in bold denote total large and medium industry, \*: not publication

Table 3 Number of Establishments and Labour by Industrial Code, 2013

Kerja Lainnya <i>Others</i>		Tenaga Kerja Tidak Dibayar <i>Non Paid</i>			Jumlah <i>Total</i>	Kode Industri <i>Industrial Code</i>
Perempuan <i>Female</i>	Jumlah <i>Total</i>	Laki-laki <i>Male</i>	Perempuan <i>Female</i>	Jumlah <i>Total</i>		
(7)	(8)	(9)	(10)	(11)	(12)	(1)
170	667	0	0	0	2 910	20117
154	593	0	0	0	2 575	
<b>1 985</b>	<b>7 204</b>	<b>0</b>	<b>0</b>	<b>0</b>	<b>18 690</b>	<b>20118</b>
1 722	6 178	0	0	0	16 496	
671	4 264	0	0	0	13 036	20119
558	3 762	0	0	0	11 388	
184	883	103	5	108	4 102	20121
67	349	82	1	83	1 657	
446	4 276	0	0	0	9 498	20122
434	4 250	0	0	0	9 352	
43	409	3	0	3	1 592	20123
33	348	0	0	0	1 208	
10	48	0	0	0	497	20129
*	*	*	*	*	*	
526	2 402	6	4	10	8 932	20131
332	1 740	0	0	0	5 911	
119	461	0	0	0	4 332	20132
105	415	0	0	0	4 076	
9 592	29 443	82	1	83	84 571	201
9 592	29 443	82	1	83	84 571	
39	264	0	0	0	487	20211
30	222	0	0	0	380	
719	2 484	2	0	2	9 709	20212
683	2 282	1	0	1	8 863	
1	3	0	0	0	1 484	20213
*	*	*	*	*	*	
*	*	*	*	*	*	20214
1 482	5 639	33	56	89	17 347	20221
1 013	4 004	30	41	71	12 776	
*	*	*	*	*	*	20222
29	82	0	0	0	269	20223
*	*	*	*	*	*	
2 251	8 077	5	1	6	29 131	20231
2 044	7 487	1	1	2	26 657	
5 086	9 219	7	2	9	19 820	20232
4 330	8 042	1	1	2	16 603	
630	2 154	2	2	4	6 151	20291
485	1 595	0	0	0	4 619	
4	8	2	2	4	573	20292
*	*	*	*	*	*	
233	643	1	1	2	1 638	20293
180	516	0	0	0	1 179	
327	1 192	8	1	9	5 783	20294
270	875	0	0	0	4 709	
133	567	0	0	0	3 531	20295
129	551	0	0	0	3 403	
162	902	6	1	7	4 040	20299
74	571	1	0	1	2 387	
9 251	26 175	35	45	80	83 575	202
9 251	26 175	35	45	80	83 575	
*	*	*	*	*	*	20301

Catatan : angka yang tercetak miring; industri besar, yang tercetak tebal: total IBS, \*: tidak dipublikasikan  
 Note: number in italic denote large industry, number in bold denote total large and medium industry, \*: not publication



Tabel 3 Jumlah Perusahaan dan Tenaga Kerja menurut Kode Industri, 2013

Kode Industri <i>Industrial Code</i>	Jumlah Perusahaan <i>Number of Establishment</i>	Tenaga Kerja Produksi <i>Production Labour</i>			Tenaga
		Laki-laki <i>Male</i>	Perempuan <i>Female</i>	Jumlah <i>Total</i>	Laki-laki <i>Male</i>
		(3)	(4)	(5)	(6)
	*	*	*	*	*
20302	8	998	63	1 061	428
	4	725	43	768	391
203	6	975	208	1 183	561
	6	975	208	1 183	561
20	978	101 861	34 665	136 526	44 421
	338	84 078	29 470	113 548	37 336
21011	12	789	408	1 197	698
	6	624	337	961	579
21012	166	13 012	14 507	27 519	13 011
	91	11 701	13 176	24 877	12 209
21021	6	159	479	638	82
	*	*	*	*	*
21022	52	2 681	5 713	8 394	1 663
	16	2 282	5 022	7 304	1 423
210	114	14 682	18 908	33 590	14 271
	114	14 682	18 908	33 590	14 271
21	236	16 641	21 107	37 748	15 454
	114	14 682	18 908	33 590	14 271
22111	22	22 455	1 560	24 015	3 687
	16	22 140	1 497	23 637	3 616
22112	35	2 294	65	2 359	427
	4	1 172	48	1 220	207
22121	56	15 200	4 690	19 890	5 929
	40	14 822	4 579	19 401	5 817
22122	44	7 010	4 591	11 601	2 597
	25	6 423	4 457	10 880	2 453
22123	193	42 554	9 647	52 201	9 973
	129	40 088	9 144	49 232	9 380
22191	29	2 896	4 066	6 962	431
	12	2 484	3 815	6 299	380
22192	46	8 617	3 252	11 869	1 006
	16	7 751	3 051	10 802	853
22199	58	3 579	5 554	9 133	859
	23	2 959	4 893	7 852	715
221	265	97 839	31 484	129 323	23 421
	265	97 839	31 484	129 323	23 421
22210	25	2 352	844	3 196	505
	8	1 870	661	2 531	411
22220	526	38 299	38 582	76 881	7 834
	213	31 219	32 151	63 370	6 373
22230	60	5 463	874	6 337	1 404
	16	3 612	536	4 148	873
22291	96	9 595	2 839	12 434	1 513
	32	7 858	2 164	10 022	1 183
22292	156	5 694	8 693	14 387	1 402
	39	3 570	6 381	9 951	1 038
22293	114	11 907	8 846	20 753	2 895
	46	9 783	7 563	17 346	2 391
22299	269	16 039	12 393	28 432	3 823
	81	11 414	9 244	20 658	2 916

Catatan : angka yang tercetak miring: industri besar, yang tercetak tebal: total IBS, \*: tidak dipublikasikan  
 Note: number in italic denote large industry, number in bold denote total large and medium industry, \*: not publication

Table 3 Number of Establishments and Labour by Industrial Code, 2013

Kerja Lainnya <i>Others</i>		Tenaga Kerja Tidak Dibayar <i>Non Paid</i>			Jumlah <i>Total</i>	Kode Industri <i>Industrial Code</i>
Perempuan <i>Female</i>	Jumlah <i>Total</i>	Laki-laki <i>Male</i>	Perempuan <i>Female</i>	Jumlah <i>Total</i>		
(7)	(8)	(9)	(10)	(11)	(12)	(1)
*	*	*	*	*	*	
<b>81</b>	<b>509</b>	<b>0</b>	<b>0</b>	<b>0</b>	<b>1 570</b>	<b>20302</b>
<i>60</i>	<i>451</i>	<i>0</i>	<i>0</i>	<i>0</i>	<i>1 219</i>	
<b>153</b>	<b>714</b>	<b>0</b>	<b>0</b>	<b>0</b>	<b>1 897</b>	<b>203</b>
<i>153</i>	<i>714</i>	<i>0</i>	<i>0</i>	<i>0</i>	<i>1 897</i>	
<b>22 209</b>	<b>66 630</b>	<b>181</b>	<b>76</b>	<b>257</b>	<b>203 413</b>	<b>20</b>
<i>18 996</i>	<i>56 332</i>	<i>117</i>	<i>46</i>	<i>163</i>	<i>170 043</i>	
<b>200</b>	<b>898</b>	<b>0</b>	<b>0</b>	<b>0</b>	<b>2 095</b>	<b>21011</b>
<i>144</i>	<i>723</i>	<i>0</i>	<i>0</i>	<i>0</i>	<i>1 684</i>	
<b>6 374</b>	<b>19 385</b>	<b>7</b>	<b>9</b>	<b>16</b>	<b>46 920</b>	<b>21012</b>
<i>5 908</i>	<i>18 117</i>	<i>0</i>	<i>0</i>	<i>0</i>	<i>42 994</i>	
<b>8</b>	<b>90</b>	<b>1</b>	<b>1</b>	<b>2</b>	<b>730</b>	<b>21021</b>
*	*	*	*	*	*	
<b>1 270</b>	<b>2 933</b>	<b>55</b>	<b>52</b>	<b>107</b>	<b>11 434</b>	<b>21022</b>
<i>1 053</i>	<i>2 476</i>	<i>50</i>	<i>50</i>	<i>100</i>	<i>9 880</i>	
<b>7 105</b>	<b>21 376</b>	<b>50</b>	<b>50</b>	<b>100</b>	<b>55 066</b>	<b>210</b>
<i>7 105</i>	<i>21 376</i>	<i>50</i>	<i>50</i>	<i>100</i>	<i>55 066</i>	
<b>7 852</b>	<b>23 306</b>	<b>63</b>	<b>62</b>	<b>125</b>	<b>61 179</b>	<b>210</b>
<i>7 105</i>	<i>21 376</i>	<i>50</i>	<i>50</i>	<i>100</i>	<i>55 066</i>	
<b>418</b>	<b>4 105</b>	<b>0</b>	<b>0</b>	<b>0</b>	<b>28 120</b>	<b>22111</b>
<i>392</i>	<i>4 008</i>	<i>0</i>	<i>0</i>	<i>0</i>	<i>27 645</i>	
<b>194</b>	<b>621</b>	<b>2</b>	<b>0</b>	<b>2</b>	<b>2 982</b>	<b>22112</b>
<i>47</i>	<i>254</i>	<i>0</i>	<i>0</i>	<i>0</i>	<i>1 474</i>	
<b>2 199</b>	<b>8 128</b>	<b>0</b>	<b>0</b>	<b>0</b>	<b>28 018</b>	<b>22121</b>
<i>2 181</i>	<i>7 998</i>	<i>0</i>	<i>0</i>	<i>0</i>	<i>27 399</i>	
<b>1 338</b>	<b>3 935</b>	<b>1</b>	<b>0</b>	<b>1</b>	<b>15 537</b>	<b>22122</b>
<i>1 294</i>	<i>3 747</i>	<i>0</i>	<i>0</i>	<i>0</i>	<i>14 627</i>	
<b>3 765</b>	<b>13 738</b>	<b>44</b>	<b>1</b>	<b>45</b>	<b>65 984</b>	<b>22123</b>
<i>3 576</i>	<i>12 956</i>	<i>41</i>	<i>0</i>	<i>41</i>	<i>62 229</i>	
<b>829</b>	<b>1 260</b>	<b>1</b>	<b>3</b>	<b>4</b>	<b>8 226</b>	<b>22191</b>
<i>769</i>	<i>1 149</i>	<i>0</i>	<i>0</i>	<i>0</i>	<i>7 448</i>	
<b>411</b>	<b>1 417</b>	<b>5</b>	<b>2</b>	<b>7</b>	<b>13 293</b>	<b>22192</b>
<i>331</i>	<i>1 184</i>	<i>1</i>	<i>0</i>	<i>1</i>	<i>11 987</i>	
<b>922</b>	<b>1 781</b>	<b>9</b>	<b>4</b>	<b>13</b>	<b>10 927</b>	<b>22199</b>
<i>842</i>	<i>1 557</i>	<i>0</i>	<i>0</i>	<i>0</i>	<i>9 409</i>	
<b>9 432</b>	<b>32 853</b>	<b>42</b>	<b>0</b>	<b>42</b>	<b>162 218</b>	<b>221</b>
<i>9 432</i>	<i>32 853</i>	<i>42</i>	<i>0</i>	<i>42</i>	<i>162 218</i>	
<b>167</b>	<b>672</b>	<b>3</b>	<b>6</b>	<b>9</b>	<b>3 877</b>	<b>22210</b>
<i>127</i>	<i>538</i>	<i>0</i>	<i>4</i>	<i>4</i>	<i>3 073</i>	
<b>5 078</b>	<b>12 912</b>	<b>82</b>	<b>39</b>	<b>121</b>	<b>89 914</b>	<b>22220</b>
<i>4 078</i>	<i>10 451</i>	<i>10</i>	<i>3</i>	<i>13</i>	<i>73 834</i>	
<b>370</b>	<b>1 774</b>	<b>1</b>	<b>1</b>	<b>2</b>	<b>8 113</b>	<b>22230</b>
<i>250</i>	<i>1 123</i>	<i>0</i>	<i>0</i>	<i>0</i>	<i>5 271</i>	
<b>935</b>	<b>2 448</b>	<b>11</b>	<b>3</b>	<b>14</b>	<b>14 896</b>	<b>22291</b>
<i>734</i>	<i>1 917</i>	<i>0</i>	<i>0</i>	<i>0</i>	<i>11 939</i>	
<b>946</b>	<b>2 348</b>	<b>112</b>	<b>140</b>	<b>252</b>	<b>16 987</b>	<b>22292</b>
<i>673</i>	<i>1 711</i>	<i>93</i>	<i>122</i>	<i>215</i>	<i>11 877</i>	
<b>1 607</b>	<b>4 502</b>	<b>3</b>	<b>1</b>	<b>4</b>	<b>25 259</b>	<b>22293</b>
<i>1 355</i>	<i>3 746</i>	<i>1</i>	<i>0</i>	<i>1</i>	<i>21 093</i>	
<b>1 520</b>	<b>5 343</b>	<b>32</b>	<b>18</b>	<b>50</b>	<b>33 825</b>	<b>22299</b>
<i>1 019</i>	<i>3 935</i>	<i>4</i>	<i>3</i>	<i>7</i>	<i>24 600</i>	

Catatan : angka yang tercetak miring: industri besar, yang tercetak tebal: total IBS, \*: tidak dipublikasikan  
 Note: number in italic denote large industry, number in bold denote total large and medium industry, \*: not publication

Tabel 3 Jumlah Perusahaan dan Tenaga Kerja menurut Kode Industri, 2013

Kode Industri <i>Industrial Code</i>	Jumlah Perusahaan <i>Number of Establishment</i>	Tenaga Kerja Produksi <i>Production Labour</i>			Tenaga
		Laki-laki <i>Male</i>	Perempuan <i>Female</i>	Jumlah <i>Total</i>	Laki-laki <i>Male</i>
		(3)	(4)	(5)	(6)
<b>222</b>	<b>435</b>	<b>69 326</b>	<b>58 700</b>	<b>128 026</b>	<b>15 185</b>
	<i>435</i>	<i>69 326</i>	<i>58 700</i>	<i>128 026</i>	<i>15 185</i>
<b>22</b>	<b>1729</b>	<b>193 954</b>	<b>106 496</b>	<b>300 450</b>	<b>44 285</b>
	<i>700</i>	<i>167 165</i>	<i>90 184</i>	<i>257 349</i>	<i>38 606</i>
<b>23111</b>	<b>12</b>	<b>6 094</b>	<b>400</b>	<b>6 494</b>	<b>576</b>
	<i>8</i>	<i>5 950</i>	<i>393</i>	<i>6 343</i>	<i>534</i>
<b>23112</b>	<b>6</b>	<b>1 569</b>	<b>7</b>	<b>1 576</b>	<b>191</b>
	<i>3</i>	<i>1 409</i>	<i>7</i>	<i>1 416</i>	<i>157</i>
<b>23119</b>	<b>7</b>	<b>241</b>	<b>13</b>	<b>254</b>	<b>76</b>
	<i>*</i>	<i>*</i>	<i>*</i>	<i>*</i>	<i>*</i>
<b>23121</b>	<b>21</b>	<b>3 481</b>	<b>721</b>	<b>4 202</b>	<b>269</b>
	<i>9</i>	<i>3 201</i>	<i>620</i>	<i>3 821</i>	<i>246</i>
<b>23122</b>	<b>7</b>	<b>996</b>	<b>170</b>	<b>1 166</b>	<b>317</b>
	<i>3</i>	<i>864</i>	<i>108</i>	<i>972</i>	<i>271</i>
<b>23123</b>	<b>7</b>	<b>1 418</b>	<b>193</b>	<b>1 611</b>	<b>233</b>
	<i>6</i>	<i>1 398</i>	<i>179</i>	<i>1 577</i>	<i>229</i>
<b>23129</b>	<b>15</b>	<b>1 472</b>	<b>2 053</b>	<b>3 525</b>	<b>295</b>
	<i>7</i>	<i>1 237</i>	<i>1 967</i>	<i>3 204</i>	<i>207</i>
<b>231</b>	<b>37</b>	<b>14 143</b>	<b>3 277</b>	<b>17 420</b>	<b>1 693</b>
	<i>37</i>	<i>14 143</i>	<i>3 277</i>	<i>17 420</i>	<i>1 693</i>
<b>23911</b>	<b>17</b>	<b>894</b>	<b>35</b>	<b>929</b>	<b>201</b>
	<i>4</i>	<i>410</i>	<i>14</i>	<i>424</i>	<i>92</i>
<b>23919</b>	<b>*</b>	<b>*</b>	<b>*</b>	<b>*</b>	<b>*</b>
<b>23921</b>	<b>138</b>	<b>3 642</b>	<b>1 144</b>	<b>4 786</b>	<b>742</b>
	<i>7</i>	<i>1 431</i>	<i>198</i>	<i>1 629</i>	<i>447</i>
<b>23922</b>	<b>566</b>	<b>13 626</b>	<b>12 318</b>	<b>25 944</b>	<b>1 332</b>
	<i>27</i>	<i>4 112</i>	<i>3 587</i>	<i>7 699</i>	<i>665</i>
<b>23923</b>	<b>10</b>	<b>4 929</b>	<b>327</b>	<b>5 256</b>	<b>1 280</b>
	<i>8</i>	<i>4 867</i>	<i>326</i>	<i>5 193</i>	<i>1 261</i>
<b>23929</b>	<b>55</b>	<b>16 593</b>	<b>1 928</b>	<b>18 521</b>	<b>4 317</b>
	<i>26</i>	<i>15 725</i>	<i>1 728</i>	<i>17 453</i>	<i>4 199</i>
<b>23931</b>	<b>23</b>	<b>6 964</b>	<b>3 677</b>	<b>10 641</b>	<b>2 338</b>
	<i>15</i>	<i>6 665</i>	<i>3 619</i>	<i>10 284</i>	<i>2 300</i>
<b>23932</b>	<b>30</b>	<b>2 189</b>	<b>1 826</b>	<b>4 015</b>	<b>344</b>
	<i>7</i>	<i>1 665</i>	<i>1 610</i>	<i>3 275</i>	<i>249</i>
<b>23939</b>	<b>7</b>	<b>1 176</b>	<b>329</b>	<b>1 505</b>	<b>263</b>
	<i>3</i>	<i>1 095</i>	<i>256</i>	<i>1 351</i>	<i>249</i>
<b>23941</b>	<b>20</b>	<b>7 896</b>	<b>137</b>	<b>8 033</b>	<b>5 594</b>
	<i>15</i>	<i>7 699</i>	<i>128</i>	<i>7 827</i>	<i>5 529</i>
<b>23942</b>	<b>69</b>	<b>3 411</b>	<b>199</b>	<b>3 610</b>	<b>298</b>
	<i>8</i>	<i>1 690</i>	<i>110</i>	<i>1 800</i>	<i>197</i>
<b>23943</b>	<b>10</b>	<b>1 613</b>	<b>339</b>	<b>1 952</b>	<b>113</b>
	<i>4</i>	<i>1 378</i>	<i>307</i>	<i>1 685</i>	<i>82</i>
<b>23951</b>	<b>39</b>	<b>1 560</b>	<b>144</b>	<b>1 704</b>	<b>349</b>
	<i>4</i>	<i>654</i>	<i>38</i>	<i>692</i>	<i>157</i>
<b>23952</b>	<b>13</b>	<b>464</b>	<b>882</b>	<b>1 346</b>	<b>81</b>
	<i>*</i>	<i>*</i>	<i>*</i>	<i>*</i>	<i>*</i>
<b>23953</b>	<b>173</b>	<b>14 857</b>	<b>1 654</b>	<b>16 511</b>	<b>2 472</b>
	<i>53</i>	<i>11 607</i>	<i>1 343</i>	<i>12 950</i>	<i>1 838</i>
<b>23954</b>	<b>3</b>	<b>59</b>	<b>7</b>	<b>66</b>	<b>28</b>
<b>23955</b>	<b>15</b>	<b>2 754</b>	<b>178</b>	<b>2 932</b>	<b>791</b>

Catatan : angka yang tercetak miring; industri besar, yang tercetak tebal: total IBS, \*: tidak dipublikasikan  
 Note: number in italic denote large industry, number in bold denote total large and medium industry, \*: not publication

Table 3 Number of Establishments and Labour by Industrial Code, 2013

Kerja Lainnya <i>Others</i>		Tenaga Kerja Tidak Dibayar <i>Non Paid</i>			Jumlah <i>Total</i>	Kode Industri <i>Industrial Code</i>
Perempuan <i>Female</i>	Jumlah <i>Total</i>	Laki-laki <i>Male</i>	Perempuan <i>Female</i>	Jumlah <i>Total</i>		
(7)	(8)	(9)	(10)	(11)	(12)	(1)
<b>8 236</b>	<b>23 421</b>	<b>108</b>	<b>132</b>	<b>240</b>	<b>151 687</b>	<b>222</b>
<i>8 236</i>	<i>23 421</i>	<i>108</i>	<i>132</i>	<i>240</i>	<i>151 687</i>	
<b>20 699</b>	<b>64 984</b>	<b>306</b>	<b>218</b>	<b>524</b>	<b>365 958</b>	<b>22</b>
<i>17 668</i>	<i>56 274</i>	<i>150</i>	<i>132</i>	<i>282</i>	<i>313 905</i>	
<b>246</b>	<b>822</b>	<b>0</b>	<b>0</b>	<b>0</b>	<b>7 316</b>	<b>23111</b>
<i>234</i>	<i>768</i>	<i>0</i>	<i>0</i>	<i>0</i>	<i>7 111</i>	
<b>53</b>	<b>244</b>	<b>0</b>	<b>0</b>	<b>0</b>	<b>1 820</b>	<b>23112</b>
<i>35</i>	<i>192</i>	<i>0</i>	<i>0</i>	<i>0</i>	<i>1 608</i>	
<b>19</b>	<b>95</b>	<b>3</b>	<b>2</b>	<b>5</b>	<b>354</b>	<b>23119</b>
<i>*</i>	<i>*</i>	<i>*</i>	<i>*</i>	<i>*</i>	<i>*</i>	
<b>227</b>	<b>496</b>	<b>2</b>	<b>1</b>	<b>3</b>	<b>4 701</b>	<b>23121</b>
<i>209</i>	<i>455</i>	<i>0</i>	<i>0</i>	<i>0</i>	<i>4 276</i>	
<b>125</b>	<b>442</b>	<b>0</b>	<b>0</b>	<b>0</b>	<b>1 608</b>	<b>23122</b>
<i>102</i>	<i>373</i>	<i>0</i>	<i>0</i>	<i>0</i>	<i>1 345</i>	
<b>53</b>	<b>286</b>	<b>0</b>	<b>0</b>	<b>0</b>	<b>1 897</b>	<b>23123</b>
<i>52</i>	<i>281</i>	<i>0</i>	<i>0</i>	<i>0</i>	<i>1 858</i>	
<b>116</b>	<b>411</b>	<b>7</b>	<b>2</b>	<b>9</b>	<b>3 945</b>	<b>23129</b>
<i>93</i>	<i>300</i>	<i>0</i>	<i>0</i>	<i>0</i>	<i>3 504</i>	
<b>728</b>	<b>2 421</b>	<b>0</b>	<b>0</b>	<b>0</b>	<b>19 841</b>	<b>231</b>
<i>728</i>	<i>2 421</i>	<i>0</i>	<i>0</i>	<i>0</i>	<i>19 841</i>	
<b>46</b>	<b>247</b>	<b>1</b>	<b>0</b>	<b>1</b>	<b>1 177</b>	<b>23911</b>
<i>9</i>	<i>101</i>	<i>0</i>	<i>0</i>	<i>0</i>	<i>525</i>	
<i>*</i>	<i>*</i>	<i>*</i>	<i>*</i>	<i>*</i>	<i>*</i>	<b>23919</b>
<b>188</b>	<b>930</b>	<b>107</b>	<b>58</b>	<b>165</b>	<b>5 881</b>	<b>23921</b>
<i>79</i>	<i>526</i>	<i>5</i>	<i>2</i>	<i>7</i>	<i>2 162</i>	
<b>277</b>	<b>1 609</b>	<b>401</b>	<b>122</b>	<b>523</b>	<b>28 076</b>	<b>23922</b>
<i>79</i>	<i>744</i>	<i>7</i>	<i>1</i>	<i>8</i>	<i>8 451</i>	
<b>299</b>	<b>1 579</b>	<b>0</b>	<b>0</b>	<b>0</b>	<b>6 835</b>	<b>23923</b>
<i>295</i>	<i>1 556</i>	<i>0</i>	<i>0</i>	<i>0</i>	<i>6 749</i>	
<b>915</b>	<b>5 232</b>	<b>15</b>	<b>1</b>	<b>16</b>	<b>23 769</b>	<b>23929</b>
<i>879</i>	<i>5 078</i>	<i>0</i>	<i>0</i>	<i>0</i>	<i>22 531</i>	
<b>537</b>	<b>2 875</b>	<b>0</b>	<b>0</b>	<b>0</b>	<b>13 516</b>	<b>23931</b>
<i>521</i>	<i>2 821</i>	<i>0</i>	<i>0</i>	<i>0</i>	<i>13 105</i>	
<b>242</b>	<b>586</b>	<b>7</b>	<b>5</b>	<b>12</b>	<b>4 613</b>	<b>23932</b>
<i>158</i>	<i>407</i>	<i>1</i>	<i>0</i>	<i>1</i>	<i>3 683</i>	
<b>70</b>	<b>333</b>	<b>1</b>	<b>1</b>	<b>2</b>	<b>1 840</b>	<b>23939</b>
<i>55</i>	<i>304</i>	<i>0</i>	<i>0</i>	<i>0</i>	<i>1 655</i>	
<b>702</b>	<b>6 296</b>	<b>1</b>	<b>0</b>	<b>1</b>	<b>14 330</b>	<b>23941</b>
<i>697</i>	<i>6 226</i>	<i>0</i>	<i>0</i>	<i>0</i>	<i>14 053</i>	
<b>100</b>	<b>398</b>	<b>25</b>	<b>11</b>	<b>36</b>	<b>4 044</b>	<b>23942</b>
<i>85</i>	<i>282</i>	<i>0</i>	<i>0</i>	<i>0</i>	<i>2 082</i>	
<b>68</b>	<b>181</b>	<b>3</b>	<b>0</b>	<b>3</b>	<b>2 136</b>	<b>23943</b>
<i>52</i>	<i>134</i>	<i>0</i>	<i>0</i>	<i>0</i>	<i>1 819</i>	
<b>96</b>	<b>445</b>	<b>22</b>	<b>12</b>	<b>34</b>	<b>2 183</b>	<b>23951</b>
<i>31</i>	<i>188</i>	<i>1</i>	<i>1</i>	<i>2</i>	<i>882</i>	
<b>43</b>	<b>124</b>	<b>2</b>	<b>1</b>	<b>3</b>	<b>1 473</b>	<b>23952</b>
<i>*</i>	<i>*</i>	<i>*</i>	<i>*</i>	<i>*</i>	<i>*</i>	
<b>619</b>	<b>3 091</b>	<b>37</b>	<b>12</b>	<b>49</b>	<b>19 651</b>	<b>23953</b>
<i>451</i>	<i>2 289</i>	<i>0</i>	<i>0</i>	<i>0</i>	<i>15 239</i>	
<b>4</b>	<b>32</b>	<b>0</b>	<b>0</b>	<b>0</b>	<b>98</b>	<b>23954</b>
<b>147</b>	<b>938</b>	<b>2</b>	<b>1</b>	<b>3</b>	<b>3 873</b>	<b>23955</b>

Catatan : angka yang tercetak miring; industri besar, yang tercetak tebal; total IBS, \*: tidak dipublikasikan  
 Note: number in italic denote large industry, number in bold denote total large and medium industry, \*: not publication

Tabel 3 Jumlah Perusahaan dan Tenaga Kerja menurut Kode Industri, 2013

Kode Industri <i>Industrial Code</i>	Jumlah Perusahaan <i>Number of Establishment</i>	Tenaga Kerja Produksi <i>Production Labour</i>			Tenaga
		Laki-laki <i>Male</i>	Perempuan <i>Female</i>	Jumlah <i>Total</i>	Laki-laki <i>Male</i>
		(3)	(4)	(5)	(6)
	12	2 714	149	2 863	778
<b>23957</b>	<b>56</b>	<b>5 620</b>	<b>199</b>	<b>5 819</b>	<b>1 727</b>
	20	4 467	120	4 587	1 306
<b>23959</b>	<b>16</b>	<b>1 835</b>	<b>112</b>	<b>1 947</b>	<b>396</b>
	3	1 525	49	1 574	314
<b>23961</b>	<b>10</b>	<b>912</b>	<b>41</b>	<b>953</b>	<b>125</b>
	3	639	15	654	76
<b>23962</b>	<b>46</b>	<b>3 518</b>	<b>470</b>	<b>3 988</b>	<b>315</b>
	14	2 489	371	2 860	194
<b>23963</b>	<b>74</b>	<b>3 650</b>	<b>378</b>	<b>4 028</b>	<b>515</b>
	10	1 780	28	1 808	215
<b>23969</b>	<b>55</b>	<b>1 575</b>	<b>287</b>	<b>1 862</b>	<b>395</b>
	5	599	6	605	189
<b>23990</b>	<b>60</b>	<b>3 205</b>	<b>196</b>	<b>3 401</b>	<b>650</b>
	7	1 213	8	1 221	301
<b>239</b>	<b>257</b>	<b>74 650</b>	<b>14 767</b>	<b>89 417</b>	<b>20 685</b>
	257	74 650	14 767	89 417	20 685
<b>23</b>	<b>1581</b>	<b>118 263</b>	<b>30 364</b>	<b>148 627</b>	<b>26 625</b>
	294	88 793	18 044	106 837	22 378
<b>24101</b>	<b>81</b>	<b>18 945</b>	<b>1 987</b>	<b>20 932</b>	<b>2 794</b>
	42	17 154	1 778	18 932	2 516
<b>24102</b>	<b>38</b>	<b>5 990</b>	<b>159</b>	<b>6 149</b>	<b>1 461</b>
	20	5 392	114	5 506	1 216
<b>24103</b>	<b>48</b>	<b>10 465</b>	<b>494</b>	<b>10 959</b>	<b>2 879</b>
	31	9 901	436	10 337	2 755
<b>241</b>	<b>93</b>	<b>32 447</b>	<b>2 328</b>	<b>34 775</b>	<b>6 487</b>
	93	32 447	2 328	34 775	6 487
<b>24201</b>	<b>13</b>	<b>2 439</b>	<b>100</b>	<b>2 539</b>	<b>501</b>
	4	2 236	78	2 314	465
<b>24202</b>	<b>48</b>	<b>4 150</b>	<b>389</b>	<b>4 539</b>	<b>1 053</b>
	16	2 773	287	3 060	687
<b>24203</b>	<b>25</b>	<b>1 842</b>	<b>176</b>	<b>2 018</b>	<b>621</b>
	9	1 251	71	1 322	474
<b>24204</b>	<b>3</b>	<b>669</b>	<b>165</b>	<b>834</b>	<b>70</b>
	*	*	*	*	*
<b>24205</b>	<b>10</b>	<b>719</b>	<b>91</b>	<b>810</b>	<b>184</b>
	5	567	64	631	157
<b>242</b>	<b>36</b>	<b>7 483</b>	<b>664</b>	<b>8 147</b>	<b>1 840</b>
	36	7 483	664	8 147	1 840
<b>24310</b>	<b>26</b>	<b>2 281</b>	<b>75</b>	<b>2 356</b>	<b>557</b>
	13	1 940	62	2 002	481
<b>24320</b>	<b>14</b>	<b>6 337</b>	<b>1 928</b>	<b>8 265</b>	<b>491</b>
	4	6 084	1 906	7 990	440
<b>243</b>	<b>17</b>	<b>8 024</b>	<b>1 968</b>	<b>9 992</b>	<b>921</b>
	17	8 024	1 968	9 992	921
<b>24</b>	<b>306</b>	<b>53 837</b>	<b>5 564</b>	<b>59 401</b>	<b>10 611</b>
	146	47 954	4 960	52 914	9 248
<b>25111</b>	<b>71</b>	<b>6 281</b>	<b>639</b>	<b>6 920</b>	<b>1 165</b>
	20	4 745	455	5 200	905
<b>25112</b>	<b>68</b>	<b>9 611</b>	<b>2 094</b>	<b>11 705</b>	<b>1 341</b>
	23	8 222	1 926	10 148	941

Catatan : angka yang tercetak miring: industri besar, yang tercetak tebal: total IBS, \*: tidak dipublikasikan  
 Note: number in italic denote large industry, number in bold denote total large and medium industry, \*: not publication

Table 3 Number of Establishments and Labour by Industrial Code, 2013

Kerja Lainnya <i>Others</i>		Tenaga Kerja Tidak Dibayar <i>Non Paid</i>			Jumlah <i>Total</i>	Kode Industri <i>Industrial Code</i>
Perempuan <i>Female</i>	Jumlah <i>Total</i>	Laki-laki <i>Male</i>	Perempuan <i>Female</i>	Jumlah <i>Total</i>		
(7)	(8)	(9)	(10)	(11)	(12)	(1)
139	917	1	1	2	3 782	
<b>274</b>	<b>2 001</b>	<b>7</b>	<b>3</b>	<b>10</b>	<b>7 830</b>	<b>23957</b>
206	1 512	0	0	0	6 099	
<b>79</b>	<b>475</b>	<b>5</b>	<b>3</b>	<b>8</b>	<b>2 430</b>	<b>23959</b>
57	371	0	0	0	1 945	
<b>44</b>	<b>169</b>	<b>3</b>	<b>1</b>	<b>4</b>	<b>1 126</b>	<b>23961</b>
21	97	0	0	0	751	
<b>96</b>	<b>411</b>	<b>15</b>	<b>7</b>	<b>22</b>	<b>4 421</b>	<b>23962</b>
70	264	0	0	0	3 124	
<b>167</b>	<b>682</b>	<b>21</b>	<b>5</b>	<b>26</b>	<b>4 736</b>	<b>23963</b>
57	272	0	0	0	2 080	
<b>83</b>	<b>478</b>	<b>55</b>	<b>13</b>	<b>68</b>	<b>2 408</b>	<b>23969</b>
37	226	0	0	0	831	
<b>205</b>	<b>855</b>	<b>17</b>	<b>2</b>	<b>19</b>	<b>4 275</b>	<b>23990</b>
117	418	0	0	0	1 639	
<b>4 114</b>	<b>24 799</b>	<b>15</b>	<b>5</b>	<b>20</b>	<b>114 236</b>	<b>239</b>
4 114	24 799	15	5	20	114 236	
<b>6 146</b>	<b>32 771</b>	<b>759</b>	<b>263</b>	<b>1 022</b>	<b>182 420</b>	<b>23</b>
4 842	27 220	15	5	20	134 077	
<b>756</b>	<b>3 550</b>	<b>6</b>	<b>3</b>	<b>9</b>	<b>24 491</b>	<b>24101</b>
668	3 184	0	0	0	22 116	
<b>500</b>	<b>1 961</b>	<b>0</b>	<b>0</b>	<b>0</b>	<b>8 110</b>	<b>24102</b>
443	1 659	0	0	0	7 165	
<b>688</b>	<b>3 567</b>	<b>30</b>	<b>1</b>	<b>31</b>	<b>14 557</b>	<b>24103</b>
645	3 400	0	0	0	13 737	
<b>1 756</b>	<b>8 243</b>	<b>0</b>	<b>0</b>	<b>0</b>	<b>43 018</b>	<b>241</b>
1 756	8 243	0	0	0	43 018	
<b>82</b>	<b>583</b>	<b>2</b>	<b>0</b>	<b>2</b>	<b>3 124</b>	<b>24201</b>
60	525	0	0	0	2 839	
<b>312</b>	<b>1 365</b>	<b>4</b>	<b>1</b>	<b>5</b>	<b>5 909</b>	<b>24202</b>
168	855	0	0	0	3 915	
<b>166</b>	<b>787</b>	<b>1</b>	<b>0</b>	<b>1</b>	<b>2 806</b>	<b>24203</b>
111	585	0	0	0	1 907	
<b>39</b>	<b>109</b>	<b>0</b>	<b>0</b>	<b>0</b>	<b>943</b>	<b>24204</b>
*	*	*	*	*	*	
<b>69</b>	<b>253</b>	<b>0</b>	<b>0</b>	<b>0</b>	<b>1 063</b>	<b>24205</b>
53	210	0	0	0	841	
<b>428</b>	<b>2 268</b>	<b>0</b>	<b>0</b>	<b>0</b>	<b>10 415</b>	<b>242</b>
428	2 268	0	0	0	10 415	
<b>153</b>	<b>710</b>	<b>1</b>	<b>0</b>	<b>1</b>	<b>3 067</b>	<b>24310</b>
131	612	0	0	0	2 614	
<b>429</b>	<b>920</b>	<b>2</b>	<b>1</b>	<b>3</b>	<b>9 188</b>	<b>24320</b>
405	845	0	0	0	8 835	
<b>536</b>	<b>1 457</b>	<b>0</b>	<b>0</b>	<b>0</b>	<b>11 449</b>	<b>243</b>
536	1 457	0	0	0	11 449	
<b>3 194</b>	<b>13 805</b>	<b>46</b>	<b>6</b>	<b>52</b>	<b>73 258</b>	<b>24</b>
2 720	11 968	0	0	0	64 882	
<b>402</b>	<b>1 567</b>	<b>9</b>	<b>5</b>	<b>14</b>	<b>8 501</b>	<b>25111</b>
291	1 196	0	0	0	6 396	
<b>575</b>	<b>1 916</b>	<b>4</b>	<b>3</b>	<b>7</b>	<b>13 628</b>	<b>25112</b>
419	1 360	0	0	0	11 508	

Catatan : angka yang tercetak miring: industri besar, yang tercetak tebal: total IBS, \*: tidak dipublikasikan  
 Note: number in italic denote large industry, number in bold denote total large and medium industry, \*: not publication

Tabel 3 Jumlah Perusahaan dan Tenaga Kerja menurut Kode Industri, 2013

Kode Industri <i>Industrial Code</i>	Jumlah Perusahaan <i>Number of Establishment</i>	Tenaga Kerja Produksi <i>Production Labour</i>			Tenaga
		Laki-laki <i>Male</i>	Perempuan <i>Female</i>	Jumlah <i>Total</i>	Laki-laki <i>Male</i>
		(3)	(4)	(5)	(6)
<b>25113</b>	<b>56</b>	<b>8 185</b>	<b>144</b>	<b>8 329</b>	<b>2 018</b>
	<i>21</i>	<i>6 899</i>	<i>130</i>	<i>7 029</i>	<i>1 707</i>
<b>25119</b>	<b>25</b>	<b>3 650</b>	<b>909</b>	<b>4 559</b>	<b>786</b>
	<i>10</i>	<i>3 171</i>	<i>883</i>	<i>4 054</i>	<i>697</i>
<b>25120</b>	<b>50</b>	<b>5 276</b>	<b>238</b>	<b>5 514</b>	<b>1 898</b>
	<i>22</i>	<i>4 474</i>	<i>167</i>	<i>4 641</i>	<i>1 719</i>
<b>25130</b>	<b>*</b>	<b>*</b>	<b>*</b>	<b>*</b>	<b>*</b>
	<i>*</i>	<i>*</i>	<i>*</i>	<i>*</i>	<i>*</i>
<b>251</b>	<b>97</b>	<b>27 699</b>	<b>3 561</b>	<b>31 260</b>	<b>6 144</b>
	<i>97</i>	<i>27 699</i>	<i>3 561</i>	<i>31 260</i>	<i>6 144</i>
<b>25200</b>	<b>4</b>	<b>3 074</b>	<b>252</b>	<b>3 326</b>	<b>1</b>
	<i>*</i>	<i>*</i>	<i>*</i>	<i>*</i>	<i>*</i>
<b>252</b>	<b>*</b>	<b>*</b>	<b>*</b>	<b>*</b>	<b>*</b>
	<i>*</i>	<i>*</i>	<i>*</i>	<i>*</i>	<i>*</i>
<b>25910</b>	<b>54</b>	<b>3 991</b>	<b>603</b>	<b>4 594</b>	<b>1 105</b>
	<i>16</i>	<i>2 737</i>	<i>376</i>	<i>3 113</i>	<i>785</i>
<b>25920</b>	<b>103</b>	<b>7 350</b>	<b>1 251</b>	<b>8 601</b>	<b>1 858</b>
	<i>29</i>	<i>4 906</i>	<i>921</i>	<i>5 827</i>	<i>1 252</i>
<b>25931</b>	<b>8</b>	<b>598</b>	<b>118</b>	<b>716</b>	<b>28</b>
	<i>*</i>	<i>*</i>	<i>*</i>	<i>*</i>	<i>*</i>
<b>25932</b>	<b>13</b>	<b>516</b>	<b>23</b>	<b>539</b>	<b>55</b>
	<i>*</i>	<i>*</i>	<i>*</i>	<i>*</i>	<i>*</i>
<b>25933</b>	<b>26</b>	<b>3 604</b>	<b>1 641</b>	<b>5 245</b>	<b>450</b>
	<i>10</i>	<i>3 207</i>	<i>1 478</i>	<i>4 685</i>	<i>419</i>
<b>25934</b>	<b>57</b>	<b>7 587</b>	<b>871</b>	<b>8 458</b>	<b>2 818</b>
	<i>20</i>	<i>6 741</i>	<i>658</i>	<i>7 399</i>	<i>2 640</i>
<b>25940</b>	<b>63</b>	<b>7 704</b>	<b>4 017</b>	<b>11 721</b>	<b>2 413</b>
	<i>37</i>	<i>7 154</i>	<i>3 623</i>	<i>10 777</i>	<i>2 276</i>
<b>25951</b>	<b>51</b>	<b>5 454</b>	<b>3 191</b>	<b>8 645</b>	<b>1 440</b>
	<i>19</i>	<i>4 519</i>	<i>3 023</i>	<i>7 542</i>	<i>1 252</i>
<b>25952</b>	<b>75</b>	<b>9 280</b>	<b>2 162</b>	<b>11 442</b>	<b>1 455</b>
	<i>31</i>	<i>7 921</i>	<i>1 981</i>	<i>9 902</i>	<i>1 222</i>
<b>25991</b>	<b>16</b>	<b>1 657</b>	<b>347</b>	<b>2 004</b>	<b>288</b>
	<i>7</i>	<i>1 372</i>	<i>333</i>	<i>1 705</i>	<i>270</i>
<b>25992</b>	<b>96</b>	<b>11 661</b>	<b>3 760</b>	<b>15 421</b>	<b>1 431</b>
	<i>28</i>	<i>9 446</i>	<i>3 214</i>	<i>12 660</i>	<i>1 170</i>
<b>25993</b>	<b>22</b>	<b>7 236</b>	<b>8 517</b>	<b>15 753</b>	<b>923</b>
	<i>6</i>	<i>6 843</i>	<i>8 413</i>	<i>15 256</i>	<i>882</i>
<b>25994</b>	<b>3</b>	<b>203</b>	<b>15</b>	<b>218</b>	<b>53</b>
	<i>*</i>	<i>*</i>	<i>*</i>	<i>*</i>	<i>*</i>
<b>25995</b>	<b>9</b>	<b>345</b>	<b>82</b>	<b>427</b>	<b>136</b>
	<i>*</i>	<i>*</i>	<i>*</i>	<i>*</i>	<i>*</i>
<b>25999</b>	<b>86</b>	<b>4 411</b>	<b>2 789</b>	<b>7 200</b>	<b>791</b>
	<i>15</i>	<i>2 541</i>	<i>1 938</i>	<i>4 479</i>	<i>416</i>
<b>259</b>	<b>223</b>	<b>58 277</b>	<b>26 084</b>	<b>84 361</b>	<b>12 761</b>
	<i>223</i>	<i>58 277</i>	<i>26 084</i>	<i>84 361</i>	<i>12 761</i>
<b>25</b>	<b>958</b>	<b>107 873</b>	<b>33 671</b>	<b>141 544</b>	<b>22 630</b>
	<i>321</i>	<i>88 968</i>	<i>29 885</i>	<i>118 853</i>	<i>18 905</i>
<b>26110</b>	<b>84</b>	<b>9 567</b>	<b>38 450</b>	<b>48 017</b>	<b>3 376</b>
	<i>56</i>	<i>9 053</i>	<i>37 803</i>	<i>46 856</i>	<i>3 268</i>
<b>26120</b>	<b>118</b>	<b>14 454</b>	<b>24 569</b>	<b>39 023</b>	<b>3 106</b>

Catatan : angka yang tercetak miring: industri besar, yang tercetak tebal: total IBS, \*: tidak dipublikasikan  
 Note: number in italic denote large industry, number in bold denote total large and medium industry, \*: not publication

Table 3 Number of Establishments and Labour by Industrial Code, 2013

Kerja Lainnya <i>Others</i>		Tenaga Kerja Tidak Dibayar <i>Non Paid</i>			Jumlah <i>Total</i>	Kode Industri <i>Industrial Code</i>
Perempuan <i>Female</i>	Jumlah <i>Total</i>	Laki-laki <i>Male</i>	Perempuan <i>Female</i>	Jumlah <i>Total</i>		
(7)	(8)	(9)	(10)	(11)	(12)	(1)
606	<b>2 624</b>	6	1	7	<b>10 960</b>	25113
493	2 200	0	0	0	9 229	
<b>222</b>	<b>1 008</b>	3	0	3	<b>5 570</b>	25119
203	900	1	0	1	4 955	
<b>390</b>	<b>2 288</b>	5	1	6	<b>7 808</b>	25120
319	2 038	1	0	1	6 680	
*	*	*	*	*	*	25130
*	*	*	*	*	*	
<b>1 818</b>	<b>7 962</b>	2	0	2	<b>39 224</b>	251
1 818	7 962	2	0	2	39 224	
<b>3</b>	<b>4</b>	2	2	4	<b>3 334</b>	25200
*	*	*	*	*	*	
*	*	*	*	*	*	252
*	*	*	*	*	*	
<b>407</b>	<b>1 512</b>	2	0	2	<b>6 108</b>	25910
249	1 034	0	0	0	4 147	
<b>879</b>	<b>2 737</b>	3	0	3	<b>11 341</b>	25920
608	1 860	0	0	0	7 687	
<b>4</b>	<b>32</b>	3	1	4	<b>752</b>	25931
*	*	*	*	*	*	
<b>29</b>	<b>84</b>	1	0	1	<b>624</b>	25932
*	*	*	*	*	*	
<b>163</b>	<b>613</b>	2	0	2	<b>5 860</b>	25933
146	565	0	0	0	5 250	
<b>431</b>	<b>3 249</b>	12	7	19	<b>11 726</b>	25934
349	2 989	0	0	0	10 388	
<b>828</b>	<b>3 241</b>	4	1	5	<b>14 967</b>	25940
762	3 038	0	0	0	13 815	
<b>604</b>	<b>2 044</b>	3	0	3	<b>10 692</b>	25951
540	1 792	0	0	0	9 334	
<b>937</b>	<b>2 392</b>	6	3	9	<b>13 843</b>	25952
810	2 032	2	0	2	11 936	
<b>102</b>	<b>390</b>	2	1	3	<b>2 397</b>	25991
80	350	0	0	0	2 055	
<b>700</b>	<b>2 131</b>	33	26	59	<b>17 611</b>	25992
570	1 740	7	8	15	14 415	
<b>1 012</b>	<b>1 935</b>	9	2	11	<b>17 699</b>	25993
992	1 874	0	0	0	17 130	
<b>16</b>	<b>69</b>	0	0	0	<b>287</b>	25994
*	*	*	*	*	*	
<b>50</b>	<b>186</b>	1	1	2	<b>615</b>	25995
*	*	*	*	*	*	
<b>380</b>	<b>1 171</b>	27	12	39	<b>8 410</b>	25999
191	607	1	1	2	5 088	
<b>5 345</b>	<b>18 106</b>	10	9	19	<b>102 486</b>	259
5 345	18 106	10	9	19	102 486	
<b>8 833</b>	<b>31 463</b>	137	66	203	<b>173 210</b>	25
7 163	26 068	12	9	21	144 942	
<b>3 839</b>	<b>7 215</b>	2	1	3	<b>55 235</b>	26110
3 746	7 014	0	0	0	53 870	
<b>2 588</b>	<b>5 694</b>	2	1	3	<b>44 720</b>	26120

Catatan : angka yang tercetak miring; industri besar, yang tercetak tebal; total IBS, \*: tidak dipublikasikan  
 Note: number in italic denote large industry, number in bold denote total large and medium industry, \*: not publication



Tabel 3 Jumlah Perusahaan dan Tenaga Kerja menurut Kode Industri, 2013

Kode Industri <i>Industrial Code</i>	Jumlah Perusahaan <i>Number of Establishment</i>	Tenaga Kerja Produksi <i>Production Labour</i>			Tenaga
		Laki-laki <i>Male</i>	Perempuan <i>Female</i>	Jumlah <i>Total</i>	Laki-laki <i>Male</i>
		(3)	(4)	(5)	(6)
	61	13 284	23 017	36 301	2 789
261	<b>117</b>	<b>22 337</b>	<b>60 820</b>	<b>83 157</b>	<b>6 057</b>
	117	22 337	60 820	83 157	6 057
26210	<b>8</b>	<b>748</b>	<b>2 253</b>	<b>3 001</b>	<b>141</b>
	4	719	2 009	2 728	122
26220	<b>6</b>	<b>333</b>	<b>539</b>	<b>872</b>	<b>69</b>
	4	289	467	756	60
262	<b>8</b>	<b>1 008</b>	<b>2 476</b>	<b>3 484</b>	<b>182</b>
	8	1 008	2 476	3 484	182
26310	<b>7</b>	<b>350</b>	<b>222</b>	<b>572</b>	<b>66</b>
	3	269	128	397	15
26320	*	*	*	*	*
	*	*	*	*	*
26390	<b>6</b>	<b>420</b>	<b>50</b>	<b>470</b>	<b>42</b>
	*	*	*	*	*
263	<b>5</b>	<b>557</b>	<b>413</b>	<b>970</b>	<b>70</b>
	5	557	413	970	70
26410	<b>32</b>	<b>8 034</b>	<b>13 369</b>	<b>21 403</b>	<b>2 472</b>
	21	7 755	13 210	20 965	2 373
26420	<b>4</b>	<b>133</b>	<b>110</b>	<b>243</b>	<b>5</b>
26490	<b>30</b>	<b>833</b>	<b>7 058</b>	<b>7 891</b>	<b>465</b>
	8	557	6 280	6 837	355
264	<b>29</b>	<b>8 312</b>	<b>19 490</b>	<b>27 802</b>	<b>2 728</b>
	29	8 312	19 490	27 802	2 728
26511	<b>5</b>	<b>410</b>	<b>151</b>	<b>561</b>	<b>153</b>
	4	398	151	549	147
26512	<b>4</b>	<b>369</b>	<b>502</b>	<b>871</b>	<b>106</b>
	*	*	*	*	*
26513	*	*	*	*	*
	*	*	*	*	*
26514	*	*	*	*	*
26520	<b>16</b>	<b>470</b>	<b>315</b>	<b>785</b>	<b>81</b>
	*	*	*	*	*
265	<b>10</b>	<b>1 117</b>	<b>757</b>	<b>1 874</b>	<b>305</b>
	10	1 117	757	1 874	305
26601	*	*	*	*	*
26602	<b>10</b>	<b>759</b>	<b>225</b>	<b>984</b>	<b>187</b>
	5	664	196	860	103
266	<b>5</b>	<b>664</b>	<b>196</b>	<b>860</b>	<b>103</b>
	5	664	196	860	103
26710	<b>3</b>	<b>796</b>	<b>1 032</b>	<b>1 828</b>	<b>439</b>
	3	796	1 032	1 828	439
26791	*	*	*	*	*
	*	*	*	*	*
26792	*	*	*	*	*
	*	*	*	*	*
267	<b>6</b>	<b>1 183</b>	<b>2 373</b>	<b>3 556</b>	<b>562</b>
	6	1 183	2 373	3 556	562
26800	<b>8</b>	<b>568</b>	<b>472</b>	<b>1 040</b>	<b>157</b>
	4	478	414	892	77
268	<b>4</b>	<b>478</b>	<b>414</b>	<b>892</b>	<b>77</b>

Catatan : angka yang tercetak miring: industri besar, yang tercetak tebal: total IBS, \*: tidak dipublikasikan  
 Note: number in italic denote large industry, number in bold denote total large and medium industry, \*: not publication

Table 3 Number of Establishments and Labour by Industrial Code, 2013

Kerja Lainnya <i>Others</i>		Tenaga Kerja Tidak Dibayar <i>Non Paid</i>			Jumlah <i>Total</i>	Kode Industri <i>Industrial Code</i>
Perempuan <i>Female</i>	Jumlah <i>Total</i>	Laki-laki <i>Male</i>	Perempuan <i>Female</i>	Jumlah <i>Total</i>		
(7)	(8)	(9)	(10)	(11)	(12)	(1)
2 412	5 201	0	0	0	41 502	
<b>6 158</b>	<b>12 215</b>	<b>0</b>	<b>0</b>	<b>0</b>	<b>95 372</b>	<b>261</b>
6 158	12 215	0	0	0	95 372	
<b>195</b>	<b>336</b>	<b>0</b>	<b>0</b>	<b>0</b>	<b>3 337</b>	<b>26210</b>
188	310	0	0	0	3 038	
<b>33</b>	<b>102</b>	<b>0</b>	<b>0</b>	<b>0</b>	<b>974</b>	<b>26220</b>
29	89	0	0	0	845	
<b>217</b>	<b>399</b>	<b>0</b>	<b>0</b>	<b>0</b>	<b>3 883</b>	<b>262</b>
217	399	0	0	0	3 883	
<b>68</b>	<b>134</b>	<b>0</b>	<b>0</b>	<b>0</b>	<b>706</b>	<b>26310</b>
41	56	0	0	0	453	
*	*	*	*	*	*	<b>26320</b>
*	*	*	*	*	*	
<b>17</b>	<b>59</b>	<b>1</b>	<b>0</b>	<b>1</b>	<b>530</b>	<b>26390</b>
*	*	*	*	*	*	
<b>64</b>	<b>134</b>	<b>0</b>	<b>0</b>	<b>0</b>	<b>1 104</b>	<b>263</b>
64	134	0	0	0	1 104	
<b>1 679</b>	<b>4 151</b>	<b>0</b>	<b>0</b>	<b>0</b>	<b>25 554</b>	<b>26410</b>
1 630	4 003	0	0	0	24 968	
<b>0</b>	<b>5</b>	<b>5</b>	<b>0</b>	<b>5</b>	<b>253</b>	<b>26420</b>
<b>395</b>	<b>860</b>	<b>3</b>	<b>2</b>	<b>5</b>	<b>8 756</b>	<b>26490</b>
330	685	0	0	0	7 522	
<b>1 960</b>	<b>4 688</b>	<b>0</b>	<b>0</b>	<b>0</b>	<b>32 490</b>	<b>264</b>
1 960	4 688	0	0	0	32 490	
<b>47</b>	<b>200</b>	<b>0</b>	<b>0</b>	<b>0</b>	<b>761</b>	<b>26511</b>
44	191	0	0	0	740	
<b>28</b>	<b>134</b>	<b>0</b>	<b>0</b>	<b>0</b>	<b>1 005</b>	<b>26512</b>
*	*	*	*	*	*	
*	*	*	*	*	*	<b>26513</b>
*	*	*	*	*	*	
*	*	*	*	*	*	<b>26514</b>
<b>66</b>	<b>147</b>	<b>0</b>	<b>0</b>	<b>0</b>	<b>932</b>	<b>26520</b>
*	*	*	*	*	*	
<b>97</b>	<b>402</b>	<b>0</b>	<b>0</b>	<b>0</b>	<b>2 276</b>	<b>265</b>
97	402	0	0	0	2 276	
*	*	*	*	*	*	<b>26601</b>
<b>64</b>	<b>251</b>	<b>0</b>	<b>0</b>	<b>0</b>	<b>1 235</b>	<b>26602</b>
54	157	0	0	0	1 017	
<b>54</b>	<b>157</b>	<b>0</b>	<b>0</b>	<b>0</b>	<b>1 017</b>	<b>266</b>
54	157	0	0	0	1 017	
<b>87</b>	<b>526</b>	<b>0</b>	<b>0</b>	<b>0</b>	<b>2 354</b>	<b>26710</b>
87	526	0	0	0	2 354	
*	*	*	*	*	*	<b>26791</b>
*	*	*	*	*	*	
*	*	*	*	*	*	<b>26792</b>
*	*	*	*	*	*	
<b>184</b>	<b>746</b>	<b>0</b>	<b>0</b>	<b>0</b>	<b>4 302</b>	<b>267</b>
184	746	0	0	0	4 302	
<b>109</b>	<b>266</b>	<b>20</b>	<b>5</b>	<b>25</b>	<b>1 331</b>	<b>26800</b>
82	159	0	0	0	1 051	
<b>82</b>	<b>159</b>	<b>0</b>	<b>0</b>	<b>0</b>	<b>1 051</b>	<b>268</b>

Catatan : angka yang tercetak miring: industri besar, yang tercetak tebal: total IBS, \*: tidak dipublikasikan  
 Note: number in italic denote large industry, number in bold denote total large and medium industry, \*: not publication

Tabel 3 Jumlah Perusahaan dan Tenaga Kerja menurut Kode Industri, 2013

Kode Industri <i>Industrial Code</i>	Jumlah Perusahaan <i>Number of Establishment</i>	Tenaga Kerja Produksi <i>Production Labour</i>			Tenaga
		Laki-laki <i>Male</i>	Perempuan <i>Female</i>	Jumlah <i>Total</i>	Laki-laki <i>Male</i>
		(3)	(4)	(5)	(6)
	4	478	414	892	77
26	<b>351</b>	<b>39 053</b>	<b>91 022</b>	<b>130 075</b>	<b>11 097</b>
	184	35 656	86 939	122 595	10 084
27111	*	*	*	*	*
	*	*	*	*	*
27112	<b>6</b>	<b>384</b>	<b>13</b>	<b>397</b>	<b>155</b>
	3	269	9	278	131
27113	<b>24</b>	<b>5 605</b>	<b>7 721</b>	<b>13 326</b>	<b>1 365</b>
	16	5 394	7 666	13 060	1 312
27120	<b>47</b>	<b>5 932</b>	<b>2 441</b>	<b>8 373</b>	<b>2 079</b>
	18	5 028	2 334	7 362	1 863
271	<b>38</b>	<b>10 707</b>	<b>10 488</b>	<b>21 195</b>	<b>3 354</b>
	38	10 707	10 488	21 195	3 354
27201	<b>12</b>	<b>2 611</b>	<b>1 916</b>	<b>4 527</b>	<b>1 198</b>
	9	2 472	1 896	4 368	1 152
27202	<b>18</b>	<b>6 798</b>	<b>1 066</b>	<b>7 864</b>	<b>1 777</b>
	13	6 645	1 029	7 674	1 749
272	<b>22</b>	<b>9 117</b>	<b>2 925</b>	<b>12 042</b>	<b>2 901</b>
	22	9 117	2 925	12 042	2 901
27310	<b>59</b>	<b>6 758</b>	<b>6 843</b>	<b>13 601</b>	<b>1 717</b>
	31	6 171	6 532	12 703	1 548
27320	<b>29</b>	<b>5 638</b>	<b>2 078</b>	<b>7 716</b>	<b>541</b>
	17	5 164	1 924	7 088	459
27330	<b>8</b>	<b>366</b>	<b>921</b>	<b>1 287</b>	<b>84</b>
	4	306	874	1 180	71
273	<b>52</b>	<b>11 641</b>	<b>9 330</b>	<b>20 971</b>	<b>2 078</b>
	52	11 641	9 330	20 971	2 078
27401	<b>13</b>	<b>2 954</b>	<b>1 600</b>	<b>4 554</b>	<b>382</b>
	6	2 818	1 409	4 227	335
27402	*	*	*	*	*
	*	*	*	*	*
27403	<b>14</b>	<b>2 519</b>	<b>6 685</b>	<b>9 204</b>	<b>1 599</b>
	9	2 426	6 623	9 049	1 581
27409	<b>9</b>	<b>1 149</b>	<b>950</b>	<b>2 099</b>	<b>386</b>
	6	1 101	922	2 023	362
274	<b>22</b>	<b>6 530</b>	<b>8 969</b>	<b>15 499</b>	<b>2 333</b>
	22	6 530	8 969	15 499	2 333
27510	<b>28</b>	<b>6 686</b>	<b>4 641</b>	<b>11 327</b>	<b>1 256</b>
	17	6 339	4 456	10 795	1 191
27520	<b>21</b>	<b>3 094</b>	<b>2 721</b>	<b>5 815</b>	<b>750</b>
	11	2 828	2 579	5 407	692
27530	<b>27</b>	<b>2 895</b>	<b>1 240</b>	<b>4 135</b>	<b>1 244</b>
	13	2 654	1 118	3 772	1 189
275	<b>41</b>	<b>11 821</b>	<b>8 153</b>	<b>19 974</b>	<b>3 072</b>
	41	11 821	8 153	19 974	3 072
27900	<b>15</b>	<b>2 076</b>	<b>487</b>	<b>2 563</b>	<b>596</b>
	5	1 684	439	2 123	527
279	<b>5</b>	<b>1 684</b>	<b>439</b>	<b>2 123</b>	<b>527</b>
	5	1 684	439	2 123	527
27	<b>333</b>	<b>55 667</b>	<b>41 826</b>	<b>97 493</b>	<b>15 237</b>
	180	51 500	40 304	91 804	14 265

Catatan : angka yang tercetak miring: industri besar, yang tercetak tebal: total IBS, \*: tidak dipublikasikan  
 Note: number in italic denote large industry, number in bold denote total large and medium industry, \*: not publication

Table 3 Number of Establishments and Labour by Industrial Code, 2013

Kerja Lainnya <i>Others</i>		Tenaga Kerja Tidak Dibayar <i>Non Paid</i>			Jumlah <i>Total</i>	Kode Industri <i>Industrial Code</i>
Perempuan <i>Female</i>	Jumlah <i>Total</i>	Laki-laki <i>Male</i>	Perempuan <i>Female</i>	Jumlah <i>Total</i>		
(7)	(8)	(9)	(10)	(11)	(12)	(1)
82	159	0	0	0	1 051	
<b>9 342</b>	<b>20 439</b>	<b>40</b>	<b>10</b>	<b>50</b>	<b>150 564</b>	<b>26</b>
<i>8 816</i>	<i>18 900</i>	<i>0</i>	<i>0</i>	<i>0</i>	<i>141 495</i>	
*	*	*	*	*	*	<b>27111</b>
*	*	*	*	*	*	
<b>61</b>	<b>216</b>	<b>0</b>	<b>0</b>	<b>0</b>	<b>613</b>	<b>27112</b>
52	183	0	0	0	461	
<b>623</b>	<b>1 988</b>	<b>0</b>	<b>18</b>	<b>18</b>	<b>15 332</b>	<b>27113</b>
583	1 895	0	9	9	14 964	
<b>792</b>	<b>2 871</b>	<b>6</b>	<b>1</b>	<b>7</b>	<b>11 251</b>	<b>27120</b>
664	2 527	0	0	0	9 889	
<b>1 363</b>	<b>4 717</b>	<b>0</b>	<b>9</b>	<b>9</b>	<b>25 921</b>	<b>271</b>
<i>1 363</i>	<i>4 717</i>	<i>0</i>	<i>9</i>	<i>9</i>	<i>25 921</i>	
<b>412</b>	<b>1 610</b>	<b>1</b>	<b>0</b>	<b>1</b>	<b>6 138</b>	<b>27201</b>
400	1 552	0	0	0	5 920	
<b>305</b>	<b>2 082</b>	<b>0</b>	<b>0</b>	<b>0</b>	<b>9 946</b>	<b>27202</b>
295	2 044	0	0	0	9 718	
<b>695</b>	<b>3 596</b>	<b>0</b>	<b>0</b>	<b>0</b>	<b>15 638</b>	<b>272</b>
695	3 596	0	0	0	15 638	
<b>1 002</b>	<b>2 719</b>	<b>2</b>	<b>0</b>	<b>2</b>	<b>16 322</b>	<b>27310</b>
933	2 481	0	0	0	15 184	
<b>659</b>	<b>1 200</b>	<b>9</b>	<b>1</b>	<b>10</b>	<b>8 926</b>	<b>27320</b>
619	1 078	8	0	8	8 174	
<b>54</b>	<b>138</b>	<b>0</b>	<b>0</b>	<b>0</b>	<b>1 425</b>	<b>27330</b>
44	115	0	0	0	1 295	
<b>1 596</b>	<b>3 674</b>	<b>8</b>	<b>0</b>	<b>8</b>	<b>24 653</b>	<b>273</b>
<i>1 596</i>	<i>3 674</i>	<i>8</i>	<i>0</i>	<i>8</i>	<i>24 653</i>	
<b>330</b>	<b>712</b>	<b>1</b>	<b>0</b>	<b>1</b>	<b>5 267</b>	<b>27401</b>
295	630	0	0	0	4 857	
*	*	*	*	*	*	<b>27402</b>
*	*	*	*	*	*	
<b>486</b>	<b>2 085</b>	<b>1</b>	<b>1</b>	<b>2</b>	<b>11 291</b>	<b>27403</b>
478	2 059	0	0	0	11 108	
<b>124</b>	<b>510</b>	<b>0</b>	<b>0</b>	<b>0</b>	<b>2 609</b>	<b>27409</b>
120	482	0	0	0	2 505	
<b>908</b>	<b>3 241</b>	<b>0</b>	<b>0</b>	<b>0</b>	<b>18 740</b>	<b>274</b>
908	3 241	0	0	0	18 740	
<b>708</b>	<b>1 964</b>	<b>0</b>	<b>0</b>	<b>0</b>	<b>13 291</b>	<b>27510</b>
671	1 862	0	0	0	12 657	
<b>352</b>	<b>1 102</b>	<b>0</b>	<b>0</b>	<b>0</b>	<b>6 917</b>	<b>27520</b>
332	1 024	0	0	0	6 431	
<b>120</b>	<b>1 364</b>	<b>2</b>	<b>1</b>	<b>3</b>	<b>5 502</b>	<b>27530</b>
103	1 292	1	0	1	5 065	
<b>1 106</b>	<b>4 178</b>	<b>1</b>	<b>0</b>	<b>1</b>	<b>24 153</b>	<b>275</b>
<i>1 106</i>	<i>4 178</i>	<i>1</i>	<i>0</i>	<i>1</i>	<i>24 153</i>	
<b>73</b>	<b>669</b>	<b>4</b>	<b>0</b>	<b>4</b>	<b>3 236</b>	<b>27900</b>
59	586	2	0	2	2 711	
<b>59</b>	<b>586</b>	<b>2</b>	<b>0</b>	<b>2</b>	<b>2 711</b>	<b>279</b>
59	586	2	0	2	2 711	
<b>6 185</b>	<b>21 422</b>	<b>26</b>	<b>22</b>	<b>48</b>	<b>118 963</b>	<b>27</b>
5 727	19 992	11	9	20	111 816	

Catatan : angka yang tercetak miring: industri besar, yang tercetak tebal: total IBS, \*: tidak dipublikasikan  
 Note: number in italic denote large industry, number in bold denote total large and medium industry, \*: not publication

Tabel 3 Jumlah Perusahaan dan Tenaga Kerja menurut Kode Industri, 2013

Kode Industri <i>Industrial Code</i>	Jumlah Perusahaan <i>Number of Establishment</i>	Tenaga Kerja Produksi <i>Production Labour</i>			Tenaga
		Laki-laki <i>Male</i>	Perempuan <i>Female</i>	Jumlah <i>Total</i>	Laki-laki <i>Male</i>
		(3)	(4)	(5)	(6)
28111	6	354	8	362	27
	*	*	*	*	*
28112	8	546	4	550	171
	3	334	3	337	64
28113	55	7 714	578	8 292	1 607
	16	6 417	451	6 868	1 348
28120	10	3 389	467	3 856	379
	4	3 216	407	3 623	258
28130	14	3 317	2 279	5 596	645
	9	3 106	2 246	5 352	594
28140	21	4 984	241	5 225	635
	8	4 449	217	4 666	571
28151	3	285	11	296	116
	*	*	*	*	*
28152	*	*	*	*	*
28160	14	3 442	87	3 529	369
	5	3 035	79	3 114	303
28171	*	*	*	*	*
28172	*	*	*	*	*
	*	*	*	*	*
28174	*	*	*	*	*
28179	4	195	268	463	75
	*	*	*	*	*
28180	*	*	*	*	*
28191	19	1 614	364	1 978	532
	6	1 149	276	1 425	377
28192	11	672	73	745	67
	*	*	*	*	*
28193	20	1 195	83	1 278	325
	6	546	41	587	154
28199	30	1 937	93	2 030	455
	6	1 000	56	1 056	291
281	70	24 762	4 141	28 903	4 237
	70	24 762	4 141	28 903	4 237
28210	15	1 180	42	1 222	263
	4	879	16	895	194
28221	28	2 764	397	3 161	423
	8	1 835	312	2 147	291
28222	*	*	*	*	*
	*	*	*	*	*
28223	6	333	30	363	38
	*	*	*	*	*
28224	4	114	5	119	23
28230	*	*	*	*	*
28240	19	2 923	45	2 968	746
	8	2 465	38	2 503	669
28250	12	569	272	841	77
	3	248	256	504	27
28262	4	238	0	238	22
28263	11	505	23	528	195
	*	*	*	*	*

Catatan : angka yang tercetak miring: industri besar, yang tercetak tebal: total IBS, \*: tidak dipublikasikan  
 Note: number in italic denote large industry, number in bold denote total large and medium industry, \*: not publication

Table 3 Number of Establishments and Labour by Industrial Code, 2013

Kerja Lainnya <i>Others</i>		Tenaga Kerja Tidak Dibayar <i>Non Paid</i>			Jumlah <i>Total</i>	Kode Industri <i>Industrial Code</i>
Perempuan <i>Female</i>	Jumlah <i>Total</i>	Laki-laki <i>Male</i>	Perempuan <i>Female</i>	Jumlah <i>Total</i>		
(7)	(8)	(9)	(10)	(11)	(12)	(1)
19	46	0	0	0	408	28111
*	*	*	*	*	*	
59	230	0	0	0	780	28112
32	96	0	0	0	433	
466	2 073	10	7	17	10 382	28113
326	1 674	2	1	3	8 545	
216	595	0	0	0	4 451	28120
173	431	0	0	0	4 054	
348	993	0	0	0	6 589	28130
335	929	0	0	0	6 281	
344	979	3	0	3	6 207	28140
314	885	0	0	0	5 551	
16	132	0	0	0	428	28151
*	*	*	*	*	*	
*	*	*	*	*	*	28152
80	449	0	0	0	3 978	28160
63	366	0	0	0	3 480	
*	*	*	*	*	*	28171
*	*	*	*	*	*	28172
*	*	*	*	*	*	
*	*	*	*	*	*	28174
61	136	0	0	0	599	28179
*	*	*	*	*	*	
*	*	*	*	*	*	28180
221	753	0	0	0	2 731	28191
153	530	0	0	0	1 955	
48	115	5	4	9	869	28192
*	*	*	*	*	*	
136	461	0	0	0	1 739	28193
52	206	0	0	0	793	
127	582	1	1	2	2 614	28199
57	348	0	0	0	1 404	
1 616	5 853	2	1	3	34 759	281
1 616	5 853	2	1	3	34 759	
60	323	3	5	8	1 553	28210
37	231	0	1	1	1 127	
335	758	21	4	25	3 944	28221
263	554	12	2	14	2 715	
*	*	*	*	*	*	28222
*	*	*	*	*	*	
12	50	0	0	0	413	28223
*	*	*	*	*	*	
9	32	2	0	2	153	28224
*	*	*	*	*	*	28230
170	916	3	0	3	3 887	28240
146	815	0	0	0	3 318	
40	117	14	1	15	973	28250
20	47	1	0	1	552	
30	52	0	0	0	290	28262
60	255	4	0	4	787	28263
*	*	*	*	*	*	

Catatan : angka yang tercetak miring; industri besar, yang tercetak tebal: total IBS, \*: tidak dipublikasikan  
 Note: number in italic denote large industry, number in bold denote total large and medium industry, \*: not publication

Tabel 3 Jumlah Perusahaan dan Tenaga Kerja menurut Kode Industri, 2013

Kode Industri <i>Industrial Code</i>	Jumlah Perusahaan <i>Number of Establishment</i>	Tenaga Kerja Produksi <i>Production Labour</i>			Tenaga
		Laki-laki <i>Male</i>	Perempuan <i>Female</i>	Jumlah <i>Total</i>	Laki-laki <i>Male</i>
		(3)	(4)	(5)	(6)
28264	6	53	150	203	19
28291	5	324	78	402	143
	3	285	70	355	127
28292	*	*	*	*	*
	*	*	*	*	*
28299	30	1 872	242	2 114	476
	9	779	175	954	297
282	39	7 009	879	7 888	1 735
	39	7 009	879	7 888	1 735
28	364	41 513	5 924	47 437	7 976
	109	31 771	5 020	36 791	5 972
29100	22	36 056	631	36 687	4 531
	15	35 610	630	36 240	4 491
291	15	35 610	630	36 240	4 491
	15	35 610	630	36 240	4 491
29200	90	12 584	329	12 913	2 177
	28	10 304	268	10 572	1 844
292	28	10 304	268	10 572	1 844
	28	10 304	268	10 572	1 844
29300	254	47 284	17 974	65 258	12 779
	100	41 641	16 236	57 877	11 317
293	100	41 641	16 236	57 877	11 317
	100	41 641	16 236	57 877	11 317
29	366	95 924	18 934	114 858	19 487
	143	87 555	17 134	104 689	17 652
30111	76	9 679	285	9 964	1 902
	27	7 977	228	8 205	1 692
30112	4	4 089	116	4 205	0
	*	*	*	*	*
30113	9	496	23	519	140
	3	337	16	353	45
301	32	12 346	358	12 704	1 737
	32	12 346	358	12 704	1 737
30200	*	*	*	*	*
	*	*	*	*	*
302	*	*	*	*	*
	*	*	*	*	*
30300	*	*	*	*	*
	*	*	*	*	*
303	*	*	*	*	*
	*	*	*	*	*
30911	17	14 536	667	15 203	2 820
	8	14 009	637	14 646	2 743
30912	170	26 091	6 101	32 192	4 608
	73	22 704	5 500	28 204	4 093
30921	13	2 239	694	2 933	276
	6	1 965	626	2 591	229
30922	22	2 160	707	2 867	548
	8	1 719	590	2 309	504
30990	*	*	*	*	*
	*	*	*	*	*

Catatan : angka yang tercetak miring: industri besar, yang tercetak tebal: total IBS, \*: tidak dipublikasikan  
 Note: number in italic denote large industry, number in bold denote total large and medium industry, \*: not publication

Table 3 Number of Establishments and Labour by Industrial Code, 2013

Kerja Lainnya <i>Others</i>		Tenaga Kerja Tidak Dibayar <i>Non Paid</i>			Jumlah <i>Total</i>	Kode Industri <i>Industrial Code</i>
Perempuan <i>Female</i>	Jumlah <i>Total</i>	Laki-laki <i>Male</i>	Perempuan <i>Female</i>	Jumlah <i>Total</i>		
(7)	(8)	(9)	(10)	(11)	(12)	(1)
8	27	0	0	0	230	28264
82	225	0	0	0	627	28291
74	201	0	0	0	556	
*	*	*	*	*	*	28292
*	*	*	*	*	*	
177	653	2	1	3	2 770	28299
82	379	0	0	0	1 333	
657	2 392	13	3	16	10 296	282
657	2 392	13	3	16	10 296	
3 174	11 150	68	24	92	58 679	28
2 273	8 245	15	4	19	45 055	
558	5 089	0	0	0	41 776	29100
557	5 048	0	0	0	41 288	
557	5 048	0	0	0	41 288	291
557	5 048	0	0	0	41 288	
667	2 844	13	1	14	15 771	29200
540	2 384	2	0	2	12 958	
540	2 384	2	0	2	12 958	292
540	2 384	2	0	2	12 958	
2 582	15 361	12	1	13	80 632	29300
2 183	13 500	0	0	0	71 377	
2 183	13 500	0	0	0	71 377	293
2 183	13 500	0	0	0	71 377	
3 807	23 294	25	2	27	138 179	29
3 280	20 932	2	0	2	125 623	
485	2 387	16	8	24	12 375	30111
391	2 083	5	1	6	10 294	
0	0	0	0	0	4 205	30112
*	*	*	*	*	*	
28	168	0	0	0	687	30113
15	60	0	0	0	413	
406	2 143	5	1	6	14 853	301
406	2 143	5	1	6	14 853	
*	*	*	*	*	*	30200
*	*	*	*	*	*	
*	*	*	*	*	*	302
*	*	*	*	*	*	
*	*	*	*	*	*	30300
*	*	*	*	*	*	
*	*	*	*	*	*	303
*	*	*	*	*	*	
557	3 377	0	0	0	18 580	30911
540	3 283	0	0	0	17 929	
1 504	6 112	14	4	18	38 322	30912
1 324	5 417	0	0	0	33 621	
91	367	0	0	0	3 300	30921
70	299	0	0	0	2 890	
251	799	4	0	4	3 670	30922
222	726	0	0	0	3 035	
*	*	*	*	*	*	30990
*	*	*	*	*	*	

Catatan : angka yang tercetak miring; industri besar, yang tercetak tebal: total IBS, \*: tidak dipublikasikan  
 Note: number in italic denote large industry, number in bold denote total large and medium industry, \*: not publication



Tabel 3 Jumlah Perusahaan dan Tenaga Kerja menurut Kode Industri, 2013

Kode Industri <i>Industrial Code</i>	Jumlah Perusahaan <i>Number of Establishment</i>	Tenaga Kerja Produksi <i>Production Labour</i>			Tenaga
		Laki-laki <i>Male</i>	Perempuan <i>Female</i>	Jumlah <i>Total</i>	Laki-laki <i>Male</i>
		(3)	(4)	(5)	(6)
309	96	40 488	7 380	47 868	7 569
	96	40 488	7 380	47 868	7 569
30	315	61 637	8 734	70 371	12 640
	131	55 090	7 852	62 942	11 652
31001	938	80 628	28 720	109 348	11 617
	242	62 920	23 782	86 702	9 078
31002	151	10 012	4 503	14 515	1 488
	41	7 375	3 374	10 749	1 043
31003	25	2 404	808	3 212	358
	10	2 010	641	2 651	305
31004	104	7 995	1 354	9 349	1 312
	33	5 846	826	6 672	893
31009	66	3 673	1 893	5 566	828
	21	2 691	1 376	4 067	571
310	347	80 842	29 999	110 841	11 890
	347	80 842	29 999	110 841	11 890
31	1284	104 712	37 278	141 990	15 603
	347	80 842	29 999	110 841	11 890
32112	59	5 427	3 975	9 402	942
	15	4 640	3 464	8 104	820
32113	*	*	*	*	*
32115	*	*	*	*	*
	*	*	*	*	*
32119	5	636	157	793	536
	3	602	145	747	526
32120	5	82	27	109	3
321	19	5 262	3 694	8 956	1 346
	19	5 262	3 694	8 956	1 346
32201	10	443	41	484	26
	*	*	*	*	*
32202	23	7 973	4 443	12 416	909
	11	7 537	4 381	11 918	843
322	12	7 796	4 381	12 177	857
	12	7 796	4 381	12 177	857
32300	79	3 040	5 659	8 699	587
	24	2 309	4 639	6 948	514
323	24	2 309	4 639	6 948	514
	24	2 309	4 639	6 948	514
32401	12	297	442	739	31
	3	143	337	480	15
32402	98	4 521	21 721	26 242	1 032
	29	3 637	20 293	23 930	895
324	32	3 780	20 630	24 410	910
	32	3 780	20 630	24 410	910
32501	4	1 169	131	1 300	391
	*	*	*	*	*
32502	*	*	*	*	*
32503	11	1 717	3 194	4 911	637
	7	1 605	3 058	4 663	596
32509	5	126	493	619	26
	*	*	*	*	*

Catatan : angka yang tercetak miring: industri besar, yang tercetak tebal: total IBS, \*: tidak dipublikasikan  
 Note: number in italic denote large industry, number in bold denote total large and medium industry, \*: not publication

Table 3 Number of Establishments and Labour by Industrial Code, 2013

Kerja Lainnya <i>Others</i>		Tenaga Kerja Tidak Dibayar <i>Non Paid</i>			Jumlah <i>Total</i>	Kode Industri <i>Industrial Code</i>
Perempuan <i>Female</i>	Jumlah <i>Total</i>	Laki-laki <i>Male</i>	Perempuan <i>Female</i>	Jumlah <i>Total</i>		
(7)	(8)	(9)	(10)	(11)	(12)	(1)
2 156	<b>9 725</b>	0	0	0	<b>57 593</b>	309
2 156	9 725	0	0	0	57 593	
<b>3 293</b>	<b>15 933</b>	<b>34</b>	<b>12</b>	<b>46</b>	<b>86 350</b>	<b>30</b>
2 939	14 591	5	1	6	77 539	
<b>5 067</b>	<b>16 684</b>	<b>297</b>	<b>150</b>	<b>447</b>	<b>126 479</b>	<b>31001</b>
3 858	12 936	26	7	33	99 671	
<b>872</b>	<b>2 360</b>	<b>51</b>	<b>28</b>	<b>79</b>	<b>16 954</b>	<b>31002</b>
639	1 682	5	4	9	12 440	
<b>220</b>	<b>578</b>	<b>7</b>	<b>2</b>	<b>9</b>	<b>3 799</b>	<b>31003</b>
182	487	3	1	4	3 142	
<b>656</b>	<b>1 968</b>	<b>12</b>	<b>9</b>	<b>21</b>	<b>11 338</b>	<b>31004</b>
430	1 323	0	0	0	7 995	
<b>313</b>	<b>1 141</b>	<b>17</b>	<b>13</b>	<b>30</b>	<b>6 737</b>	<b>31009</b>
226	797	3	2	5	4 869	
<b>5 335</b>	<b>17 225</b>	<b>37</b>	<b>14</b>	<b>51</b>	<b>128 117</b>	<b>310</b>
5 335	17 225	37	14	51	128 117	
<b>7 128</b>	<b>22 731</b>	<b>384</b>	<b>202</b>	<b>586</b>	<b>165 307</b>	<b>31</b>
5 335	17 225	37	14	51	128 117	
<b>729</b>	<b>1 671</b>	<b>14</b>	<b>11</b>	<b>25</b>	<b>11 098</b>	<b>32112</b>
609	1 429	1	0	1	9 534	
*	*	*	*	*	*	<b>32113</b>
*	*	*	*	*	*	<b>32115</b>
*	*	*	*	*	*	
<b>96</b>	<b>632</b>	<b>0</b>	<b>0</b>	<b>0</b>	<b>1 425</b>	<b>32119</b>
94	620	0	0	0	1 367	
<b>8</b>	<b>11</b>	<b>3</b>	<b>0</b>	<b>3</b>	<b>123</b>	<b>32120</b>
<b>703</b>	<b>2 049</b>	<b>1</b>	<b>0</b>	<b>1</b>	<b>11 006</b>	<b>321</b>
703	2 049	1	0	1	11 006	
<b>51</b>	<b>77</b>	<b>16</b>	<b>5</b>	<b>21</b>	<b>582</b>	<b>32201</b>
*	*	*	*	*	*	
<b>550</b>	<b>1 459</b>	<b>3</b>	<b>4</b>	<b>7</b>	<b>13 882</b>	<b>32202</b>
533	1 376	0	0	0	13 294	
<b>560</b>	<b>1 417</b>	<b>0</b>	<b>0</b>	<b>0</b>	<b>13 594</b>	<b>322</b>
560	1 417	0	0	0	13 594	
<b>323</b>	<b>910</b>	<b>42</b>	<b>27</b>	<b>69</b>	<b>9 678</b>	<b>32300</b>
274	788	5	4	9	7 745	
<b>274</b>	<b>788</b>	<b>5</b>	<b>4</b>	<b>9</b>	<b>7 745</b>	<b>323</b>
274	788	5	4	9	7 745	
<b>12</b>	<b>43</b>	<b>4</b>	<b>2</b>	<b>6</b>	<b>788</b>	<b>32401</b>
7	22	2	0	2	504	
<b>891</b>	<b>1 923</b>	<b>15</b>	<b>9</b>	<b>24</b>	<b>28 189</b>	<b>32402</b>
777	1 672	3	2	5	25 607	
<b>784</b>	<b>1 694</b>	<b>5</b>	<b>2</b>	<b>7</b>	<b>26 111</b>	<b>324</b>
784	1 694	5	2	7	26 111	
<b>84</b>	<b>475</b>	<b>1</b>	<b>0</b>	<b>1</b>	<b>1 776</b>	<b>32501</b>
*	*	*	*	*	*	
*	*	*	*	*	*	<b>32502</b>
<b>477</b>	<b>1 114</b>	<b>0</b>	<b>0</b>	<b>0</b>	<b>6 025</b>	<b>32503</b>
455	1 051	0	0	0	5 714	
<b>8</b>	<b>34</b>	<b>0</b>	<b>0</b>	<b>0</b>	<b>653</b>	<b>32509</b>
*	*	*	*	*	*	

Catatan : angka yang tercetak miring: industri besar, yang tercetak tebal: total IBS, \*: tidak dipublikasikan  
 Note: number in italic denote large industry, number in bold denote total large and medium industry, \*: not publication

Tabel 3 Jumlah Perusahaan dan Tenaga Kerja menurut Kode Industri, 2013

Kode Industri <i>Industrial Code</i>	Jumlah Perusahaan <i>Number of Establishment</i>	Tenaga Kerja Produksi <i>Production Labour</i>			Tenaga
		Laki-laki <i>Male</i>	Perempuan <i>Female</i>	Jumlah <i>Total</i>	Laki-laki <i>Male</i>
		(3)	(4)	(5)	(6)
<b>325</b>	<b>11</b>	<b>2 861</b>	<b>3 622</b>	<b>6 483</b>	<b>992</b>
	<i>11</i>	<i>2 861</i>	<i>3 622</i>	<i>6 483</i>	<i>992</i>
<b>32901</b>	<b>32</b>	<b>2 643</b>	<b>5 131</b>	<b>7 774</b>	<b>957</b>
	<i>17</i>	<i>2 391</i>	<i>4 865</i>	<i>7 256</i>	<i>888</i>
<b>32902</b>	*	*	*	*	*
	<i>*</i>	<i>*</i>	<i>*</i>	<i>*</i>	<i>*</i>
<b>32903</b>	<b>70</b>	<b>2 065</b>	<b>5 030</b>	<b>7 095</b>	<b>355</b>
	<i>15</i>	<i>1 405</i>	<i>4 067</i>	<i>5 472</i>	<i>240</i>
<b>32904</b>	<b>5</b>	<b>203</b>	<b>39</b>	<b>242</b>	<b>112</b>
	<i>*</i>	<i>*</i>	<i>*</i>	<i>*</i>	<i>*</i>
<b>32909</b>	<b>178</b>	<b>7 669</b>	<b>49 014</b>	<b>56 683</b>	<b>1 457</b>
	<i>63</i>	<i>6 040</i>	<i>46 524</i>	<i>52 564</i>	<i>1 251</i>
<b>329</b>	<b>97</b>	<b>9 999</b>	<b>56 858</b>	<b>66 857</b>	<b>2 480</b>
	<i>97</i>	<i>9 999</i>	<i>56 858</i>	<i>66 857</i>	<i>2 480</i>
<b>32</b>	<b>602</b>	<b>38 213</b>	<b>101 074</b>	<b>139 287</b>	<b>8 049</b>
	<i>195</i>	<i>32 007</i>	<i>93 824</i>	<i>125 831</i>	<i>7 099</i>
<b>33111</b>	*	*	*	*	*
<b>33119</b>	<b>3</b>	<b>84</b>	<b>1</b>	<b>85</b>	<b>15</b>
<b>33121</b>	<b>9</b>	<b>318</b>	<b>6</b>	<b>324</b>	<b>36</b>
<b>33122</b>	<b>4</b>	<b>324</b>	<b>12</b>	<b>336</b>	<b>73</b>
	<i>*</i>	<i>*</i>	<i>*</i>	<i>*</i>	<i>*</i>
<b>33131</b>	<b>3</b>	<b>50</b>	<b>62</b>	<b>112</b>	<b>12</b>
<b>33141</b>	*	*	*	*	*
<b>33151</b>	<b>58</b>	<b>13 871</b>	<b>859</b>	<b>14 730</b>	<b>993</b>
	<i>13</i>	<i>12 610</i>	<i>788</i>	<i>13 398</i>	<i>469</i>
<b>33152</b>	*	*	*	*	*
	<i>*</i>	<i>*</i>	<i>*</i>	<i>*</i>	<i>*</i>
33159	*	*	*	*	*
33190	*	*	*	*	*
<b>331</b>	<b>16</b>	<b>13 018</b>	<b>800</b>	<b>13 818</b>	<b>595</b>
	<i>16</i>	<i>13 018</i>	<i>800</i>	<i>13 818</i>	<i>595</i>
33200	*	*	*	*	*
<b>33</b>	<b>85</b>	<b>15 026</b>	<b>946</b>	<b>15 972</b>	<b>1 280</b>
	<i>16</i>	<i>13 018</i>	<i>800</i>	<i>13 818</i>	<i>595</i>
<b>Jumlah</b>	<b>23698</b>	<b>2 144 624</b>	<b>2 050 906</b>	<b>4 195 530</b>	<b>527 469</b>
	<i>7099</i>	<i>1 807 632</i>	<i>1 813 154</i>	<i>3 620 786</i>	<i>459 288</i>

Catatan : angka yang tercetak miring: industri besar, yang tercetak tebal: total IBS, \*: tidak dipublikasikan  
 Note: number in italic denote large industry, number in bold denote total large and medium industry, \*: not publication

Table 3 Number of Establishments and Labour by Industrial Code, 2013

Kerja Lainnya <i>Others</i>		Tenaga Kerja Tidak Dibayar <i>Non Paid</i>			Jumlah <i>Total</i>	Kode Industri <i>Industrial Code</i>
Perempuan <i>Female</i>	Jumlah <i>Total</i>	Laki-laki <i>Male</i>	Perempuan <i>Female</i>	Jumlah <i>Total</i>		
(7)	(8)	(9)	(10)	(11)	(12)	(1)
<b>541</b>	<b>1 533</b>	<b>0</b>	<b>0</b>	<b>0</b>	<b>8 016</b>	<b>325</b>
<i>541</i>	<i>1 533</i>	<i>0</i>	<i>0</i>	<i>0</i>	<i>8 016</i>	
<b>398</b>	<b>1 355</b>	<b>0</b>	<b>1</b>	<b>1</b>	<b>9 130</b>	<b>32901</b>
<i>360</i>	<i>1 248</i>	<i>0</i>	<i>0</i>	<i>0</i>	<i>8 504</i>	
*	*	*	*	*	*	<b>32902</b>
*	*	*	*	*	*	
<b>512</b>	<b>867</b>	<b>28</b>	<b>18</b>	<b>46</b>	<b>8 008</b>	<b>32903</b>
<i>452</i>	<i>692</i>	<i>1</i>	<i>1</i>	<i>2</i>	<i>6 166</i>	
<b>121</b>	<b>233</b>	<b>2</b>	<b>4</b>	<b>6</b>	<b>481</b>	<b>32904</b>
*	*	*	*	*	*	
<b>1 659</b>	<b>3 116</b>	<b>55</b>	<b>45</b>	<b>100</b>	<b>59 899</b>	<b>32909</b>
<i>1 488</i>	<i>2 739</i>	<i>4</i>	<i>1</i>	<i>5</i>	<i>55 308</i>	
<b>2 409</b>	<b>4 889</b>	<b>5</b>	<b>2</b>	<b>7</b>	<b>71 753</b>	<b>329</b>
<i>2 409</i>	<i>4 889</i>	<i>5</i>	<i>2</i>	<i>7</i>	<i>71 753</i>	
<b>5 956</b>	<b>14 005</b>	<b>184</b>	<b>127</b>	<b>311</b>	<b>153 603</b>	<b>32</b>
<i>5 271</i>	<i>12 370</i>	<i>16</i>	<i>8</i>	<i>24</i>	<i>138 225</i>	
*	*	*	*	*	*	<b>33111</b>
<b>3</b>	<b>18</b>	<b>0</b>	<b>0</b>	<b>0</b>	<b>103</b>	<b>33119</b>
<b>40</b>	<b>76</b>	<b>3</b>	<b>2</b>	<b>5</b>	<b>405</b>	<b>33121</b>
<b>17</b>	<b>90</b>	<b>0</b>	<b>0</b>	<b>0</b>	<b>426</b>	<b>33122</b>
*	*	*	*	*	*	
<b>9</b>	<b>21</b>	<b>1</b>	<b>2</b>	<b>3</b>	<b>136</b>	<b>33131</b>
*	*	*	*	*	*	<b>33141</b>
<b>243</b>	<b>1 236</b>	<b>9</b>	<b>2</b>	<b>11</b>	<b>15 977</b>	<b>33151</b>
<i>106</i>	<i>575</i>	<i>0</i>	<i>0</i>	<i>0</i>	<i>13 973</i>	
*	*	*	*	*	*	<b>33152</b>
*	*	*	*	*	*	
*	*	*	*	*	*	33159
*	*	*	*	*	*	33190
<b>126</b>	<b>721</b>	<b>0</b>	<b>0</b>	<b>0</b>	<b>14 539</b>	<b>331</b>
<i>126</i>	<i>721</i>	<i>0</i>	<i>0</i>	<i>0</i>	<i>14 539</i>	
*	*	*	*	*	*	33200
<b>343</b>	<b>1 623</b>	<b>17</b>	<b>8</b>	<b>25</b>	<b>17 620</b>	<b>33</b>
<i>126</i>	<i>721</i>	<i>0</i>	<i>0</i>	<i>0</i>	<i>14 539</i>	
<b>268 651</b>	<b>796 120</b>	<b>8 275</b>	<b>4 987</b>	<b>13 262</b>	<b>5 004 912</b>	<b>Jumlah</b>
<i>232 992</i>	<i>692 280</i>	<i>1 023</i>	<i>693</i>	<i>1 716</i>	<i>4 314 782</i>	

Catatan : angka yang tercetak miring; industri besar, yang tercetak tebal: total IBS, \*: tidak dipublikasikan  
 Note: number in italic denote large industry, number in bold denote total large and medium industry, \*: not publication

Tabel 4 Pengeluaran untuk Pekerja menurut Kode Industri dan Jenis Pengeluaran, 2013

Kode Industri <i>Industrial Code</i>	Pengeluaran untuk Pekerja Produksi <i>Expenditure of Production Labour</i>					
	Upah/Gaji <i>Wage/Salary</i>	Upah Lembur <i>Overtime</i>	Hadiah/Bonus dan Sejenisnya <i>Bonus in cash &amp; in kind &amp; others</i>	Pensiun, Tunjangan Sosial, Asuransi & Sejenisnya <i>Pension contribution, social allowance, insurance, etc</i>	Tunjangan Kecelakaan <i>Accident allowance</i>	Jumlah <i>Total</i>
(1)	(2)	(3)	(4)	(5)	(6)	(7)
<b>10110</b>	<b>11 026 821</b>	<b>1 359 664</b>	<b>552 593</b>	<b>308 408</b>	<b>87 840</b>	<b>13 335 326</b>
	<i>7 443 256</i>	<i>1 356 674</i>	<i>552 593</i>	<i>179 264</i>	<i>87 840</i>	<i>9 619 627</i>
<b>10120</b>	<b>11 559 138</b>	<b>730 559</b>	<b>199 103</b>	<b>115 854</b>	<b>1 500</b>	<b>12 606 154</b>
	*	*	*	*	*	*
<b>10130</b>	<b>144 401 851</b>	<b>13 871 645</b>	<b>13 373 256</b>	<b>1 150 819</b>	<b>98 868</b>	<b>172 896 439</b>
	<i>119 631 704</i>	<i>12 442 978</i>	<i>12 225 073</i>	<i>1 002 466</i>	<i>62 510</i>	<i>145 364 731</i>
<b>101</b>	<b>128 050 238</b>	<b>14 054 710</b>	<b>12 777 666</b>	<b>1 181 730</b>	<b>150 350</b>	<b>156 214 694</b>
	<i>128 050 238</i>	<i>14 054 710</i>	<i>12 777 666</i>	<i>1 181 730</i>	<i>150 350</i>	<i>156 214 694</i>
<b>10211</b>	<b>159 513 873</b>	<b>5 468 998</b>	<b>8 058 040</b>	<b>3 189 196</b>	<b>714 354</b>	<b>176 944 461</b>
	<i>63 922 954</i>	<i>4 208 460</i>	<i>5 878 036</i>	<i>3 025 748</i>	<i>638 627</i>	<i>77 673 825</i>
<b>10212</b>	<b>22 035 531</b>	<b>268 950</b>	<b>96 588</b>	<b>42 745</b>	<b>0</b>	<b>22 443 814</b>
	*	*	*	*	*	*
<b>10213</b>	<b>476 438 451</b>	<b>32 245 085</b>	<b>73 104 555</b>	<b>12 535 153</b>	<b>1 535 800</b>	<b>595 859 044</b>
	<i>307 326 382</i>	<i>20 984 743</i>	<i>18 046 474</i>	<i>7 937 957</i>	<i>1 012 367</i>	<i>355 307 923</i>
<b>10214</b>	<b>62 767 345</b>	<b>280 892</b>	<b>884 294</b>	<b>72 121</b>	<b>0</b>	<b>64 004 652</b>
	<i>14 040 727</i>	<i>0</i>	<i>69 647</i>	<i>0</i>	<i>0</i>	<i>14 110 374</i>
<b>10219</b>	<b>273 547 013</b>	<b>13 246 322</b>	<b>8 342 288</b>	<b>3 692 467</b>	<b>6 274 680</b>	<b>305 102 770</b>
	<i>164 302 966</i>	<i>8 651 245</i>	<i>4 874 577</i>	<i>3 280 714</i>	<i>1 832 045</i>	<i>182 941 547</i>
<b>10221</b>	<b>358 839 120</b>	<b>44 539 600</b>	<b>6 821 846</b>	<b>6 955 429</b>	<b>2 725 285</b>	<b>419 881 280</b>
	<i>328 475 345</i>	<i>41 149 508</i>	<i>6 275 325</i>	<i>6 422 979</i>	<i>2 545 837</i>	<i>384 868 994</i>
<b>10222</b>	<b>53 947 735</b>	<b>92 336</b>	<b>251 665</b>	<b>91 633</b>	<b>0</b>	<b>54 383 369</b>
	<i>53 515 735</i>	<i>92 336</i>	<i>251 665</i>	<i>91 633</i>	<i>0</i>	<i>53 951 369</i>
<b>10291</b>	<b>13 627 047</b>	<b>212 693</b>	<b>122 399</b>	<b>1 020 225</b>	<b>59 163</b>	<b>15 041 527</b>
	*	*	*	*	*	*
<b>10293</b>	<b>682 353 513</b>	<b>33 953 379</b>	<b>11 535 289</b>	<b>6 268 574</b>	<b>148 911</b>	<b>734 259 666</b>
	<i>615 601 298</i>	<i>32 048 302</i>	<i>9 993 242</i>	<i>5 894 132</i>	<i>93 819</i>	<i>663 630 793</i>
<b>10294</b>	<b>20 381 192</b>	<b>0</b>	<b>15 300</b>	<b>0</b>	<b>0</b>	<b>20 396 492</b>
<b>10299</b>	<b>120 476 843</b>	<b>7 276 957</b>	<b>4 549 429</b>	<b>829 097</b>	<b>225 424</b>	<b>133 357 750</b>
	<i>42 145 895</i>	<i>5 325 012</i>	<i>1 478 094</i>	<i>175 115</i>	<i>62 008</i>	<i>49 186 124</i>
<b>102</b>	<b>1 612 452 559</b>	<b>112 725 466</b>	<b>46 867 060</b>	<b>26 866 558</b>	<b>6 184 703</b>	<b>1 805 096 346</b>
	<i>1 612 452 559</i>	<i>112 725 466</i>	<i>46 867 060</i>	<i>26 866 558</i>	<i>6 184 703</i>	<i>1 805 096 346</i>
<b>10311</b>	<b>5 415 605</b>	<b>262 036</b>	<b>271 010</b>	<b>0</b>	<b>0</b>	<b>5 948 651</b>
	*	*	*	*	*	*
<b>10312</b>	<b>41 264 105</b>	<b>2 591 503</b>	<b>908 619</b>	<b>240 430</b>	<b>404 008</b>	<b>45 408 665</b>
	<i>19 797 419</i>	<i>1 629 191</i>	<i>121 750</i>	<i>135 279</i>	<i>43 592</i>	<i>21 727 231</i>
<b>10313</b>	*	*	*	*	*	*
	*	*	*	*	*	*

Catatan : angka yang tercetak miring: industri besar, yang tercetak tebal: total IBS, \*: tidak dipublikasikan  
 Note: number in italic denote large industry, number in bold denote total large and medium industry, \*: not publication

Table 4 Labour Expenditure by Industrial Code and Type of Expenditure, 2013

Nilai - Value (000 Rp)

Pengeluaran untuk Pekerja Lainnya <i>Others</i>										
Upah/Gaji <i>Wage/Salary</i>	Upah Lembur <i>Overtime</i>	Pensiun, Tunjangan Sosial, Hadiah/Bonus dan Sejenisnya <i>Bonus in cash &amp; in kind &amp; others</i>			Asuransi & Sejenisnya <i>Pension contribution, social allowance, insurance, etc</i>		Tunjangan Kecelakaan <i>Accident allowance</i>	Jumlah Total	Jumlah Pengeluaran Seluruh Pekerja Total <i>Total Expenditure</i>	Kode Industri Industrial Code
		(8)	(9)	(10)	(11)	(12)				
<b>3 442 871</b>	<b>157 249</b>	<b>183 445</b>	<b>135 850</b>	<b>0</b>	<b>3 919 415</b>	<b>13 335 326</b>	<b>10110</b>			
<i>1 061 650</i>	<i>152 219</i>	<i>183 445</i>	<i>87 809</i>	<i>0</i>	<i>1 485 123</i>	<i>9 619 627</i>				
<b>3 211 978</b>	<b>333 735</b>	<b>73 400</b>	<b>0</b>	<b>1 000</b>	<b>3 620 113</b>	<b>12 606 154</b>	<b>10120</b>			
*	*	*	*	*	*	*				
<b>53 026 812</b>	<b>3 577 718</b>	<b>4 243 051</b>	<b>273 765</b>	<b>32 143</b>	<b>61 153 489</b>	<b>172 896 439</b>	<b>10130</b>			
<i>45 242 632</i>	<i>3 117 756</i>	<i>3 920 349</i>	<i>205 938</i>	<i>11 720</i>	<i>52 498 395</i>	<i>145 364 731</i>				
<b>46 859 805</b>	<b>3 276 991</b>	<b>4 103 794</b>	<b>293 747</b>	<b>11 720</b>	<b>54 546 057</b>	<b>156 214 694</b>	<b>101</b>			
<i>46 859 805</i>	<i>3 276 991</i>	<i>4 103 794</i>	<i>293 747</i>	<i>11 720</i>	<i>54 546 057</i>	<i>156 214 694</i>				
<b>31 868 392</b>	<b>675 255</b>	<b>235 955</b>	<b>237 726</b>	<b>537 489</b>	<b>33 554 817</b>	<b>176 944 461</b>	<b>10211</b>			
<i>18 106 709</i>	<i>108 414</i>	<i>48 473</i>	<i>188 783</i>	<i>61 853</i>	<i>18 514 232</i>	<i>77 673 825</i>				
<b>2 582 690</b>	<b>4 040</b>	<b>17 866</b>	<b>28 042</b>	<b>0</b>	<b>2 632 638</b>	<b>22 443 814</b>	<b>10212</b>			
*	*	*	*	*	*	*				
<b>179 081 837</b>	<b>4 907 904</b>	<b>8 380 953</b>	<b>3 517 103</b>	<b>530 953</b>	<b>196 418 750</b>	<b>595 859 044</b>	<b>10213</b>			
<i>132 677 549</i>	<i>3 403 710</i>	<i>5 732 006</i>	<i>2 500 679</i>	<i>210 687</i>	<i>144 524 631</i>	<i>355 307 923</i>				
<b>5 985 037</b>	<b>0</b>	<b>59 359</b>	<b>0</b>	<b>0</b>	<b>6 044 396</b>	<b>64 004 652</b>	<b>10214</b>			
<i>0</i>	<i>0</i>	<i>0</i>	<i>0</i>	<i>0</i>	<i>0</i>	<i>14 110 374</i>				
<b>37 410 189</b>	<b>1 563 580</b>	<b>2 103 141</b>	<b>1 517 962</b>	<b>242 399</b>	<b>42 837 271</b>	<b>305 102 770</b>	<b>10219</b>			
<i>25 915 616</i>	<i>786 695</i>	<i>1 730 757</i>	<i>1 354 753</i>	<i>109 210</i>	<i>29 897 031</i>	<i>182 941 547</i>				
<b>81 509 910</b>	<b>16 087 886</b>	<b>1 737 420</b>	<b>1 353 678</b>	<b>49 348</b>	<b>100 738 242</b>	<b>419 881 280</b>	<b>10221</b>			
<i>74 502 056</i>	<i>15 391 689</i>	<i>1 557 126</i>	<i>1 097 168</i>	<i>47 317</i>	<i>92 595 356</i>	<i>384 868 994</i>				
<b>5 865 960</b>	<b>97 259</b>	<b>218 437</b>	<b>541 413</b>	<b>0</b>	<b>6 723 069</b>	<b>54 383 369</b>	<b>10222</b>			
<i>5 865 960</i>	<i>97 259</i>	<i>218 437</i>	<i>541 413</i>	<i>0</i>	<i>6 723 069</i>	<i>53 951 369</i>				
<b>3 548 626</b>	<b>106 201</b>	<b>6 756</b>	<b>86 546</b>	<b>2</b>	<b>3 748 131</b>	<b>15 041 527</b>	<b>10291</b>			
*	*	*	*	*	*	*				
<b>133 964 588</b>	<b>4 194 915</b>	<b>9 534 894</b>	<b>1 262 777</b>	<b>23 166</b>	<b>148 980 340</b>	<b>734 259 666</b>	<b>10293</b>			
<i>126 866 489</i>	<i>4 026 953</i>	<i>9 291 749</i>	<i>1 211 756</i>	<i>21 466</i>	<i>141 418 413</i>	<i>663 630 793</i>				
<b>51 840</b>	<b>0</b>	<b>0</b>	<b>0</b>	<b>0</b>	<b>51 840</b>	<b>20 396 492</b>	<b>10294</b>			
<b>24 702 577</b>	<b>2 363 302</b>	<b>2 085 061</b>	<b>200 229</b>	<b>27 349</b>	<b>29 378 518</b>	<b>133 357 750</b>	<b>10299</b>			
<i>12 195 309</i>	<i>1 873 302</i>	<i>1 194 909</i>	<i>33 775</i>	<i>2 740</i>	<i>15 300 035</i>	<i>49 186 124</i>				
<b>399 233 923</b>	<b>25 716 640</b>	<b>19 773 457</b>	<b>6 953 440</b>	<b>453 273</b>	<b>452 130 733</b>	<b>1 805 096 346</b>	<b>102</b>			
<i>399 233 923</i>	<i>25 716 640</i>	<i>19 773 457</i>	<i>6 953 440</i>	<i>453 273</i>	<i>452 130 733</i>	<i>1 805 096 346</i>				
<b>2 110 030</b>	<b>0</b>	<b>168 317</b>	<b>0</b>	<b>0</b>	<b>2 278 347</b>	<b>5 948 651</b>	<b>10311</b>			
*	*	*	*	*	*	*				
<b>13 318 682</b>	<b>902 442</b>	<b>304 177</b>	<b>157 863</b>	<b>200 027</b>	<b>14 883 191</b>	<b>45 408 665</b>	<b>10312</b>			
<i>6 444 679</i>	<i>504 823</i>	<i>58 329</i>	<i>63 129</i>	<i>25 254</i>	<i>7 096 214</i>	<i>21 727 231</i>				
*	*	*	*	*	*	*				
*	*	*	*	*	*	*			<b>10313</b>	

Catatan : angka yang tercetak miring: industri besar, yang tercetak tebal: total IBS, \*: tidak dipublikasikan

Note: number in italic denote large industry, number in bold denote total large and medium industry, \*: not publication

Tabel 4 Pengeluaran untuk Pekerja menurut Kode Industri dan Jenis Pengeluaran, 2013

Kode Industri <i>Industrial Code</i>	Pengeluaran untuk Pekerja Produksi <i>Expenditure of Production Labour</i>					
	Upah/Gaji <i>Wage/Salary</i>	Upah Lembur <i>Overtime</i>	Hadiah/Bonus dan Sejenisnya <i>Bonus in cash &amp; in kind &amp; others</i>	Pensiun, Tunjangan Sosial, Asuransi & Sejenisnya <i>Pension contribution, social allowance, insurance, etc</i>	Tunjangan Kecelakaan <i>Accident allowance</i>	Jumlah <i>Total</i>
(1)	(2)	(3)	(4)	(5)	(6)	(7)
<b>10314</b>	<b>59 235 830</b>	<b>23 024 588</b>	<b>81 141</b>	<b>126 834</b>	<b>0</b>	<b>82 468 393</b>
	<i>58 277 725</i>	<i>22 926 203</i>	<i>76 741</i>	<i>126 834</i>	<i>0</i>	<i>81 407 503</i>
<b>10320</b>	<b>145 718 976</b>	<b>270 721</b>	<b>336 493</b>	<b>3 517 735</b>	<b>0</b>	<b>149 843 925</b>
	<i>141 694 988</i>	<i>141 169</i>	<i>292 624</i>	<i>3 517 735</i>	<i>0</i>	<i>145 646 516</i>
<b>10330</b>	<b>5 958 433</b>	<b>53 811</b>	<b>362 490</b>	<b>132 978</b>	<b>5 100</b>	<b>6 512 812</b>
	*	*	*	*	*	*
<b>10391</b>	<b>1 768 200</b>	<b>0</b>	<b>116 350</b>	<b>0</b>	<b>0</b>	<b>1 884 550</b>
<b>10392</b>	<b>151 072 834</b>	<b>2 680 018</b>	<b>4 231 876</b>	<b>180 586</b>	<b>172 900</b>	<b>158 338 214</b>
	<i>97 046 475</i>	<i>1 810 327</i>	<i>1 564 391</i>	<i>0</i>	<i>139 267</i>	<i>100 560 460</i>
<b>10399</b>	<b>5 006 901</b>	<b>563 088</b>	<b>267 613</b>	<b>0</b>	<b>0</b>	<b>5 837 602</b>
<b>103</b>	<b>334 537 154</b>	<b>26 506 890</b>	<b>3 674 259</b>	<b>3 871 648</b>	<b>182 859</b>	<b>368 772 810</b>
	<i>334 537 154</i>	<i>26 506 890</i>	<i>3 674 259</i>	<i>3 871 648</i>	<i>182 859</i>	<i>368 772 810</i>
<b>10411</b>	<b>9 671 785</b>	<b>786 659</b>	<b>355 832</b>	<b>535 254</b>	<b>0</b>	<b>11 349 530</b>
	*	*	*	*	*	*
<b>10412</b>	<b>19 596 267</b>	<b>13 435 289</b>	<b>381 451</b>	<b>35 001</b>	<b>8 861</b>	<b>33 456 869</b>
	*	*	*	*	*	*
<b>10413</b>	*	*	*	*	*	*
	*	*	*	*	*	*
<b>10414</b>	*	*	*	*	*	*
<b>10415</b>	*	*	*	*	*	*
<b>10421</b>	<b>27 192 127</b>	<b>1 921 158</b>	<b>383 888</b>	<b>13 939</b>	<b>36 656</b>	<b>29 547 768</b>
	<i>5 818 897</i>	<i>1 921 158</i>	<i>348 873</i>	<i>5 432</i>	<i>26 657</i>	<i>8 121 017</i>
<b>10422</b>	<b>29 317 696</b>	<b>7 300 280</b>	<b>148 100</b>	<b>7 677 732</b>	<b>263 510</b>	<b>44 707 318</b>
	<i>23 886 205</i>	<i>7 093 901</i>	<i>0</i>	<i>7 653 732</i>	<i>209 001</i>	<i>38 842 839</i>
<b>10423</b>	<b>47 340 425</b>	<b>4 439 258</b>	<b>6 947 060</b>	<b>2 834 816</b>	<b>449 301</b>	<b>62 010 860</b>
	<i>36 242 313</i>	<i>4 008 787</i>	<i>6 620 664</i>	<i>2 488 494</i>	<i>441 621</i>	<i>49 801 879</i>
<b>10424</b>	<b>18 289 898</b>	<b>466 661</b>	<b>948 230</b>	<b>164 463</b>	<b>5 000</b>	<b>19 874 252</b>
	<i>14 233 863</i>	<i>379 678</i>	<i>738 371</i>	<i>83 708</i>	<i>0</i>	<i>15 435 620</i>
<b>10431</b>	<b>3 046 499 475</b>	<b>743 118 145</b>	<b>425 060 747</b>	<b>180 932 978</b>	<b>16 396 065</b>	<b>4 412 007 410</b>
	<i>2 872 680 224</i>	<i>684 268 643</i>	<i>403 414 145</i>	<i>172 147 319</i>	<i>15 612 893</i>	<i>4 148 123 224</i>
<b>10432</b>	<b>265 576 184</b>	<b>58 261 436</b>	<b>16 920 231</b>	<b>6 113 992</b>	<b>7 324 615</b>	<b>354 196 458</b>
	<i>253 318 809</i>	<i>57 069 480</i>	<i>16 298 044</i>	<i>5 735 821</i>	<i>7 048 902</i>	<i>339 471 056</i>
<b>10490</b>	<b>7 108 582</b>	<b>1 445 650</b>	<b>411 039</b>	<b>0</b>	<b>0</b>	<b>8 965 271</b>
<b>104</b>	<b>3 238 791 634</b>	<b>768 425 545</b>	<b>428 356 372</b>	<b>188 122 174</b>	<b>23 339 074</b>	<b>4 647 034 799</b>
	<i>3 238 791 634</i>	<i>768 425 545</i>	<i>428 356 372</i>	<i>188 122 174</i>	<i>23 339 074</i>	<i>4 647 034 799</i>
<b>10510</b>	<b>15 095 326</b>	<b>1 128 042</b>	<b>816 321</b>	<b>784 934</b>	<b>1 851</b>	<b>17 826 474</b>
	<i>12 799 895</i>	<i>1 004 995</i>	<i>732 633</i>	<i>713 042</i>	<i>1 699</i>	<i>15 252 264</i>

Catatan : angka yang tercetak miring: industri besar, yang tercetak tebal: total IBS, \*: tidak dipublikasikan  
 Note: number in italic denote large industry, number in bold denote total large and medium industry, \*: not publication

Table 4 Labour Expenditure by Industrial Code and Type of Expenditure, 2013

Nilai - Value (000 Rp)

Pengeluaran untuk Pekerja Lainnya Others								
Upah/Gaji Wage/Salary	Upah Lembur Overtime	Pensiun, Tunjangan Sosial, Hadiah/Bonus dan Sejenisnya Asuransi & Sejenisnya Tunjangan Kecelakaan				Jumlah Total	Jumlah Pengeluaran Seluruh Pekerja Total Expenditure	Kode Industri Industrial Code
		Hadiah/Bonus dan Sejenisnya Bonus in cash & in kind & others	Asuransi & Sejenisnya Pension contribution, social allowance, insurance, etc	Tunjangan Kecelakaan Accident allowance	Jumlah Total			
(8)	(9)	(10)	(11)	(12)	(13)	(14)	(1)	
<b>55 348 166</b>	<b>21 063 916</b>	<b>17 648</b>	<b>56 042</b>	<b>0</b>	<b>76 485 772</b>	<b>82 468 393</b>	<b>10314</b>	
<i>54 838 077</i>	<i>20 984 995</i>	<i>16 095</i>	<i>18 951</i>	<i>0</i>	<i>75 858 118</i>	<i>81 407 503</i>		
<b>13 504 214</b>	<b>1 540 768</b>	<b>31 591</b>	<b>19 382</b>	<b>0</b>	<b>15 095 955</b>	<b>149 843 925</b>	<b>10320</b>	
<i>12 825 302</i>	<i>1 484 989</i>	<i>21 471</i>	<i>19 382</i>	<i>0</i>	<i>14 351 144</i>	<i>145 646 516</i>		
<b>3 178 425</b>	<b>0</b>	<b>76 436</b>	<b>71 499</b>	<b>1 600</b>	<b>3 327 960</b>	<b>6 512 812</b>	<b>10330</b>	
*	*	*	*	*	*	*		
<b>302 400</b>	<b>0</b>	<b>0</b>	<b>0</b>	<b>0</b>	<b>302 400</b>	<b>1 884 550</b>	<b>10391</b>	
<b>21 099 483</b>	<b>479 221</b>	<b>357 508</b>	<b>56 574</b>	<b>12 670</b>	<b>22 005 456</b>	<b>158 338 214</b>	<b>10392</b>	
<i>13 493 395</i>	<i>317 992</i>	<i>50 200</i>	<i>0</i>	<i>0</i>	<i>13 861 587</i>	<i>100 560 460</i>		
<b>837 321</b>	<b>60 145</b>	<b>296 683</b>	<b>0</b>	<b>0</b>	<b>1 194 149</b>	<b>5 837 602</b>	<b>10399</b>	
<b>92 294 413</b>	<b>23 292 799</b>	<b>473 775</b>	<b>141 212</b>	<b>25 254</b>	<b>116 227 453</b>	<b>368 772 810</b>	<b>103</b>	
<i>92 294 413</i>	<i>23 292 799</i>	<i>473 775</i>	<i>141 212</i>	<i>25 254</i>	<i>116 227 453</i>	<i>368 772 810</i>		
<b>7 625 478</b>	<b>423 698</b>	<b>688 573</b>	<b>1 024 820</b>	<b>0</b>	<b>9 762 569</b>	<b>11 349 530</b>	<b>10411</b>	
*	*	*	*	*	*	*		
<b>4 548 992</b>	<b>296 315</b>	<b>110 271</b>	<b>34 637</b>	<b>4 649</b>	<b>4 994 864</b>	<b>33 456 869</b>	<b>10412</b>	
*	*	*	*	*	*	*		
*	*	*	*	*	*	*	<b>10413</b>	
*	*	*	*	*	*	*		
*	*	*	*	*	*	*	<b>10414</b>	
*	*	*	*	*	*	*	<b>10415</b>	
<b>3 012 884</b>	<b>0</b>	<b>65 917</b>	<b>19 036</b>	<b>0</b>	<b>3 097 837</b>	<b>29 547 768</b>	<b>10421</b>	
<i>1 183 509</i>	<i>0</i>	<i>0</i>	<i>0</i>	<i>0</i>	<i>1 183 509</i>	<i>8 121 017</i>		
<b>35 311 480</b>	<b>1 858 607</b>	<b>65 750</b>	<b>976 360</b>	<b>470 755</b>	<b>38 682 952</b>	<b>44 707 318</b>	<b>10422</b>	
<i>32 359 118</i>	<i>1 592 314</i>	<i>0</i>	<i>952 360</i>	<i>422 755</i>	<i>35 326 547</i>	<i>38 842 839</i>		
<b>36 309 313</b>	<b>2 174 599</b>	<b>5 224 984</b>	<b>3 013 103</b>	<b>97 625</b>	<b>46 819 624</b>	<b>62 010 860</b>	<b>10423</b>	
<i>31 941 855</i>	<i>1 999 781</i>	<i>5 035 853</i>	<i>2 959 886</i>	<i>96 335</i>	<i>42 033 710</i>	<i>49 801 879</i>		
<b>4 619 393</b>	<b>59 233</b>	<b>41 478</b>	<b>8 891</b>	<b>0</b>	<b>4 728 995</b>	<b>19 874 252</b>	<b>10424</b>	
<i>3 648 976</i>	<i>59 233</i>	<i>6 803</i>	<i>305</i>	<i>0</i>	<i>3 715 317</i>	<i>15 435 620</i>		
<b>1 092 828 965</b>	<b>235 375 092</b>	<b>136 640 973</b>	<b>94 024 798</b>	<b>5 443 320</b>	<b>1 564 313 148</b>	<b>4 412 007 410</b>	<b>10431</b>	
<i>1 032 380 719</i>	<i>215 899 031</i>	<i>128 540 922</i>	<i>90 803 050</i>	<i>5 245 546</i>	<i>1 472 869 268</i>	<i>4 148 123 224</i>		
<b>227 434 308</b>	<b>19 427 500</b>	<b>17 011 776</b>	<b>3 355 973</b>	<b>1 101 481</b>	<b>268 331 038</b>	<b>354 196 458</b>	<b>10432</b>	
<i>217 548 232</i>	<i>18 313 713</i>	<i>16 259 152</i>	<i>2 739 318</i>	<i>922 798</i>	<i>255 783 213</i>	<i>339 471 056</i>		
<b>752 650</b>	<b>10 678</b>	<b>6 734</b>	<b>0</b>	<b>0</b>	<b>770 062</b>	<b>8 965 271</b>	<b>10490</b>	
<b>1 351 682 616</b>	<b>238 569 820</b>	<b>154 033 898</b>	<b>97 958 324</b>	<b>6 687 434</b>	<b>1 848 932 092</b>	<b>4 647 034 799</b>	<b>104</b>	
<i>1 351 682 616</i>	<i>238 569 820</i>	<i>154 033 898</i>	<i>97 958 324</i>	<i>6 687 434</i>	<i>1 848 932 092</i>	<i>4 647 034 799</i>		
<b>15 885 481</b>	<b>89 480</b>	<b>871 174</b>	<b>1 074 537</b>	<b>3 918</b>	<b>17 924 590</b>	<b>17 826 474</b>	<b>10510</b>	
<i>14 061 535</i>	<i>63 386</i>	<i>793 952</i>	<i>982 703</i>	<i>3 594</i>	<i>15 905 170</i>	<i>15 252 264</i>		

Catatan : angka yang tercetak miring: industri besar, yang tercetak tebal: total IBS, \*: tidak dipublikasikan

Note: number in italic denote large industry, number in bold denote total large and medium industry, \*: not publication



Tabel 4 Pengeluaran untuk Pekerja menurut Kode Industri dan Jenis Pengeluaran, 2013

Kode Industri <i>Industrial Code</i>	Pengeluaran untuk Pekerja Produksi <i>Expenditure of Production Labour</i>					
	Upah/Gaji <i>Wage/Salary</i>	Upah Lembur <i>Overtime</i>	Hadiah/Bonus dan Sejenisnya <i>Bonus in cash &amp; in kind &amp; others</i>	Pensiun, Tunjangan Sosial, Asuransi & Sejenisnya <i>Pension contribution, social allowance, insurance, etc</i>	Tunjangan Kecelakaan <i>Accident allowance</i>	Jumlah <i>Total</i>
(1)	(2)	(3)	(4)	(5)	(6)	(7)
<b>10520</b>	<b>70 410 549</b>	<b>17 703 489</b>	<b>6 173 849</b>	<b>4 588 213</b>	<b>333 445</b>	<b>99 209 545</b>
	<i>68 988 847</i>	<i>17 006 035</i>	<i>6 165 174</i>	<i>4 565 978</i>	<i>328 591</i>	<i>97 054 625</i>
<b>10531</b>	<b>23 655 760</b>	<b>2 811 306</b>	<b>2 129 529</b>	<b>609 599</b>	<b>0</b>	<b>29 206 194</b>
	<i>18 526 290</i>	<i>1 736 466</i>	<i>2 058 695</i>	<i>609 201</i>	<i>0</i>	<i>22 930 652</i>
<b>10532</b>	<b>6 396 340</b>	<b>0</b>	<b>163 000</b>	<b>0</b>	<b>0</b>	<b>6 559 340</b>
	*	*	*	*	*	*
<b>10590</b>	*	*	*	*	*	*
<b>105</b>	<b>104 347 032</b>	<b>19 747 496</b>	<b>9 116 502</b>	<b>5 888 221</b>	<b>330 290</b>	<b>139 429 541</b>
	<i>104 347 032</i>	<i>19 747 496</i>	<i>9 116 502</i>	<i>5 888 221</i>	<i>330 290</i>	<i>139 429 541</i>
<b>10611</b>	<b>4 422 359</b>	<b>416 773</b>	<b>15 000</b>	<b>0</b>	<b>0</b>	<b>4 854 132</b>
	*	*	*	*	*	*
<b>10612</b>	<b>95 124 759</b>	<b>8 395 852</b>	<b>12 038 146</b>	<b>12 564 282</b>	<b>210 485</b>	<b>128 333 524</b>
	<i>76 021 207</i>	<i>7 921 938</i>	<i>11 137 315</i>	<i>12 375 524</i>	<i>37 316</i>	<i>107 493 300</i>
<b>10613</b>	<b>110 935 373</b>	<b>215 601</b>	<b>401 318</b>	<b>218 679</b>	<b>288</b>	<b>111 771 259</b>
	<i>106 099 808</i>	<i>33 384</i>	<i>199 212</i>	<i>131 674</i>	<i>0</i>	<i>106 464 078</i>
<b>10614</b>	<b>55 417 070</b>	<b>1 508 336</b>	<b>865 897</b>	<b>10 019</b>	<b>200 645</b>	<b>58 001 967</b>
	<i>45 032 202</i>	<i>1 097 226</i>	<i>465 299</i>	<i>0</i>	<i>0</i>	<i>46 594 727</i>
<b>10615</b>	<b>7 062 663</b>	<b>0</b>	<b>202 146</b>	<b>0</b>	<b>39 997</b>	<b>7 304 806</b>
<b>10616</b>	<b>11 424 792</b>	<b>0</b>	<b>0</b>	<b>0</b>	<b>0</b>	<b>11 424 792</b>
	*	*	*	*	*	*
<b>10617</b>	<b>92 541 775</b>	<b>83 990 067</b>	<b>14 827 208</b>	<b>22 559 578</b>	<b>262 800</b>	<b>214 181 428</b>
	<i>86 492 082</i>	<i>82 821 263</i>	<i>13 902 483</i>	<i>21 581 090</i>	<i>253 548</i>	<i>205 050 466</i>
<b>10618</b>	<b>27 035 468</b>	<b>2 136 242</b>	<b>1 071 033</b>	<b>101 066</b>	<b>18 924</b>	<b>30 362 733</b>
	<i>20 569 741</i>	<i>1 771 259</i>	<i>805 663</i>	<i>42 762</i>	<i>11 214</i>	<i>23 200 639</i>
<b>10621</b>	<b>154 949 639</b>	<b>8 951 715</b>	<b>4 496 957</b>	<b>883 959</b>	<b>225 523</b>	<b>169 507 793</b>
	<i>71 420 966</i>	<i>6 311 162</i>	<i>838 183</i>	<i>653 144</i>	<i>52 425</i>	<i>79 275 880</i>
<b>10622</b>	<b>9 847 001</b>	<b>527 148</b>	<b>350 331</b>	<b>40 728</b>	<b>0</b>	<b>10 765 208</b>
	*	*	*	*	*	*
<b>10623</b>	<b>8 470 160</b>	<b>793 117</b>	<b>109 740</b>	<b>802 188</b>	<b>15 000</b>	<b>10 190 205</b>
	<i>4 884 211</i>	<i>203 465</i>	<i>70 640</i>	<i>117 775</i>	<i>0</i>	<i>5 276 091</i>
<b>10629</b>	<b>6 231 213</b>	<b>418 756</b>	<b>218 332</b>	<b>51 691</b>	<b>28 292</b>	<b>6 948 284</b>
	*	*	*	*	*	*
<b>10631</b>	<b>166 758 352</b>	<b>6 123 338</b>	<b>7 252 688</b>	<b>1 071 319</b>	<b>411 123</b>	<b>181 616 820</b>
	<i>12 508 027</i>	<i>2 970 495</i>	<i>562 230</i>	<i>50 000</i>	<i>100 000</i>	<i>16 190 752</i>
<b>10632</b>	<b>7 919 641</b>	<b>966 593</b>	<b>778 621</b>	<b>410 499</b>	<b>280 489</b>	<b>10 355 843</b>
	<i>4 474 909</i>	<i>884 978</i>	<i>607 611</i>	<i>352 712</i>	<i>261 885</i>	<i>6 582 095</i>
<b>10633</b>	<b>23 161 070</b>	<b>1 145 929</b>	<b>411 501</b>	<b>353 853</b>	<b>1 222</b>	<b>25 073 575</b>

Catatan : angka yang tercetak miring: industri besar, yang tercetak tebal: total IBS, \*: tidak dipublikasikan  
 Note: number in italic denote large industry, number in bold denote total large and medium industry, \*: not publication

Table 4 Labour Expenditure by Industrial Code and Type of Expenditure, 2013

Nilai - Value (000 Rp)

Pengeluaran untuk Pekerja Lainnya Others								
Upah/Gaji Wage/Salary	Upah Lembur Overtime	Hadiah/Bonus dan Sejenisnya Bonus in cash & in kind & others	Pensiun, Tunjangan Sosial, Asuransi & Sejenisnya Pension contribution, social allowance, insurance, etc			Jumlah Total	Jumlah Pengeluaran Seluruh Pekerja Total Expenditure	Kode Industri Industrial Code
			Tunjangan Kecelakaan Accident allowance					
(8)	(9)	(10)	(11)	(12)	(13)	(14)	(1)	
<b>45 150 101</b>	<b>2 663 780</b>	<b>3 623 935</b>	<b>1 552 342</b>	<b>149 210</b>	<b>53 139 368</b>	<b>99 209 545</b>	<b>10520</b>	
<i>43 774 830</i>	<i>2 540 174</i>	<i>3 620 520</i>	<i>1 548 073</i>	<i>148 270</i>	<i>51 631 867</i>	<i>97 054 625</i>		
<b>21 737 579</b>	<b>3 099 480</b>	<b>4 391 781</b>	<b>3 615 390</b>	<b>0</b>	<b>32 844 230</b>	<b>29 206 194</b>	<b>10531</b>	
<i>19 434 504</i>	<i>2 327 758</i>	<i>4 360 938</i>	<i>3 615 390</i>	<i>0</i>	<i>29 738 590</i>	<i>22 930 652</i>		
<b>3 455 040</b>	<b>0</b>	<b>29 000</b>	<b>0</b>	<b>0</b>	<b>3 484 040</b>	<b>6 559 340</b>	<b>10532</b>	
*	*	*	*	*	*	*	*	
*	*	*	*	*	*	*	<b>10590</b>	
<b>78 000 869</b>	<b>4 931 318</b>	<b>8 804 410</b>	<b>6 146 166</b>	<b>151 864</b>	<b>98 034 627</b>	<b>139 429 541</b>	<b>105</b>	
<i>78 000 869</i>	<i>4 931 318</i>	<i>8 804 410</i>	<i>6 146 166</i>	<i>151 864</i>	<i>98 034 627</i>	<i>139 429 541</i>		
<b>2 147 014</b>	<b>95 959</b>	<b>0</b>	<b>0</b>	<b>0</b>	<b>2 242 973</b>	<b>4 854 132</b>	<b>10611</b>	
*	*	*	*	*	*	*		
<b>65 394 997</b>	<b>1 693 329</b>	<b>9 581 447</b>	<b>1 676 971</b>	<b>53 973</b>	<b>78 400 717</b>	<b>128 333 524</b>	<b>10612</b>	
<i>58 266 055</i>	<i>1 398 076</i>	<i>9 171 244</i>	<i>1 561 829</i>	<i>43 132</i>	<i>70 440 336</i>	<i>107 493 300</i>		
<b>17 566 088</b>	<b>533 739</b>	<b>613 805</b>	<b>1 735 047</b>	<b>7 817</b>	<b>20 456 496</b>	<b>111 771 259</b>	<b>10613</b>	
<i>14 826 536</i>	<i>446 583</i>	<i>514 857</i>	<i>1 674 546</i>	<i>0</i>	<i>17 462 522</i>	<i>106 464 078</i>		
<b>19 244 592</b>	<b>152 472</b>	<b>774 812</b>	<b>450</b>	<b>52</b>	<b>20 172 378</b>	<b>58 001 967</b>	<b>10614</b>	
<i>13 968 762</i>	<i>150 707</i>	<i>568 561</i>	<i>0</i>	<i>0</i>	<i>14 688 030</i>	<i>46 594 727</i>		
<b>797 664</b>	<b>21 360</b>	<b>10 081</b>	<b>0</b>	<b>0</b>	<b>829 105</b>	<b>7 304 806</b>	<b>10615</b>	
<b>960 625</b>	<b>0</b>	<b>0</b>	<b>0</b>	<b>0</b>	<b>960 625</b>	<b>11 424 792</b>	<b>10616</b>	
*	*	*	*	*	*	*		
<b>67 458 558</b>	<b>20 073 650</b>	<b>22 890 090</b>	<b>32 779 423</b>	<b>98 715</b>	<b>143 300 436</b>	<b>214 181 428</b>	<b>10617</b>	
<i>64 215 072</i>	<i>19 833 054</i>	<i>21 799 942</i>	<i>31 516 780</i>	<i>95 251</i>	<i>137 460 099</i>	<i>205 050 466</i>		
<b>13 949 871</b>	<b>2 265 754</b>	<b>529 645</b>	<b>68 621</b>	<b>21 299</b>	<b>16 835 190</b>	<b>30 362 733</b>	<b>10618</b>	
<i>11 299 434</i>	<i>1 979 239</i>	<i>248 267</i>	<i>17 139</i>	<i>4 106</i>	<i>13 548 185</i>	<i>23 200 639</i>		
<b>43 317 411</b>	<b>2 234 939</b>	<b>1 269 295</b>	<b>297 957</b>	<b>55 005</b>	<b>47 174 607</b>	<b>169 507 793</b>	<b>10621</b>	
<i>25 035 793</i>	<i>1 942 499</i>	<i>291 150</i>	<i>271 469</i>	<i>36 895</i>	<i>27 577 806</i>	<i>79 275 880</i>		
<b>568 985</b>	<b>35 997</b>	<b>47 999</b>	<b>0</b>	<b>0</b>	<b>652 981</b>	<b>10 765 208</b>	<b>10622</b>	
*	*	*	*	*	*	*		
<b>5 174 270</b>	<b>153 498</b>	<b>106 375</b>	<b>168 725</b>	<b>0</b>	<b>5 602 868</b>	<b>10 190 205</b>	<b>10623</b>	
<i>4 400 768</i>	<i>53 793</i>	<i>97 439</i>	<i>108 990</i>	<i>0</i>	<i>4 660 990</i>	<i>5 276 091</i>		
<b>4 543 502</b>	<b>333 148</b>	<b>177 840</b>	<b>207 068</b>	<b>17 521</b>	<b>5 279 079</b>	<b>6 948 284</b>	<b>10629</b>	
*	*	*	*	*	*	*		
<b>42 550 879</b>	<b>562 183</b>	<b>2 376 418</b>	<b>150 969</b>	<b>20 639</b>	<b>45 661 088</b>	<b>181 616 820</b>	<b>10631</b>	
<i>3 585 224</i>	<i>107 370</i>	<i>238 822</i>	<i>0</i>	<i>0</i>	<i>3 931 416</i>	<i>16 190 752</i>		
<b>4 422 348</b>	<b>98 706</b>	<b>207 031</b>	<b>73 213</b>	<b>5 880</b>	<b>4 807 178</b>	<b>10 355 843</b>	<b>10632</b>	
<i>2 521 643</i>	<i>75 712</i>	<i>101 205</i>	<i>58 954</i>	<i>5 490</i>	<i>2 763 004</i>	<i>6 582 095</i>		
<b>2 695 726</b>	<b>46 251</b>	<b>779 129</b>	<b>217 738</b>	<b>1 061</b>	<b>3 739 905</b>	<b>25 073 575</b>	<b>10633</b>	

Catatan : angka yang tercetak miring: industri besar, yang tercetak tebal: total IBS, \*: tidak dipublikasikan

Note: number in italic denote large industry, number in bold denote total large and medium industry, \*: not publication

Tabel 4 Pengeluaran untuk Pekerja menurut Kode Industri dan Jenis Pengeluaran, 2013

Kode Industri <i>Industrial Code</i>	Pengeluaran untuk Pekerja Produksi <i>Expenditure of Production Labour</i>					
	Upah/Gaji <i>Wage/Salary</i>	Upah Lembur <i>Overtime</i>	Hadiah/Bonus dan Sejenisnya <i>Bonus in cash &amp; in kind &amp; others</i>	Pensiun, Tunjangan Sosial, Asuransi & Sejenisnya <i>Pension contribution, social allowance, insurance, etc</i>	Tunjangan Kecelakaan <i>Accident allowance</i>	Jumlah <i>Total</i>
(1)	(2)	(3)	(4)	(5)	(6)	(7)
	<i>19 498 086</i>	<i>1 105 689</i>	<i>316 194</i>	<i>240 870</i>	<i>0</i>	<i>21 160 839</i>
<b>10634</b>	*	*	*	*	*	*
<b>106</b>	<b>454 628 573</b>	<b>105 956 388</b>	<b>29 151 662</b>	<b>35 597 242</b>	<b>744 680</b>	<b>626 078 545</b>
	<i>454 628 573</i>	<i>105 956 388</i>	<i>29 151 662</i>	<i>35 597 242</i>	<i>744 680</i>	<i>626 078 545</i>
<b>10710</b>	<b>1 398 808 813</b>	<b>100 156 584</b>	<b>74 609 208</b>	<b>32 892 786</b>	<b>7 095 974</b>	<b>1 613 563 365</b>
	<i>1 115 045 346</i>	<i>91 886 292</i>	<i>63 365 528</i>	<i>30 084 854</i>	<i>6 457 210</i>	<i>1 306 839 230</i>
<b>10721</b>	<b>838 149 794</b>	<b>300 317 642</b>	<b>214 795 255</b>	<b>97 995 138</b>	<b>4 943 980</b>	<b>1 456 201 809</b>
	<i>836 681 199</i>	<i>300 121 891</i>	<i>214 685 459</i>	<i>97 906 373</i>	<i>4 937 264</i>	<i>1 454 332 186</i>
<b>10722</b>	<b>7 830 351</b>	<b>27 045</b>	<b>102 507</b>	<b>63 106</b>	<b>7 551</b>	<b>8 030 560</b>
<b>10723</b>	<b>39 203 071</b>	<b>13 781 107</b>	<b>1 213 938</b>	<b>505 248</b>	<b>15 250</b>	<b>54 718 614</b>
	<i>34 279 583</i>	<i>13 582 357</i>	<i>962 560</i>	<i>466 617</i>	<i>0</i>	<i>49 291 117</i>
<b>10729</b>	<b>3 949 084</b>	<b>0</b>	<b>227 349</b>	<b>6 692</b>	<b>0</b>	<b>4 183 125</b>
<b>10731</b>	<b>71 934 216</b>	<b>6 169 739</b>	<b>1 076 252</b>	<b>2 003 273</b>	<b>2</b>	<b>81 183 482</b>
	<i>69 221 174</i>	<i>6 064 671</i>	<i>910 532</i>	<i>1 992 041</i>	<i>2</i>	<i>78 188 420</i>
<b>10732</b>	<b>158 986 687</b>	<b>26 654 515</b>	<b>4 767 137</b>	<b>5 422 503</b>	<b>26 623</b>	<b>195 857 465</b>
	<i>134 710 323</i>	<i>26 019 144</i>	<i>3 824 979</i>	<i>5 003 940</i>	<i>15 400</i>	<i>169 573 786</i>
<b>10733</b>	*	*	*	*	*	*
<b>10739</b>	<b>64 388 797</b>	<b>10 310 731</b>	<b>4 074 495</b>	<b>6 166 272</b>	<b>416 220</b>	<b>85 356 515</b>
	<i>61 577 962</i>	<i>10 310 731</i>	<i>3 943 850</i>	<i>6 166 272</i>	<i>416 220</i>	<i>82 415 035</i>
<b>10740</b>	<b>537 909 284</b>	<b>53 224 341</b>	<b>31 365 180</b>	<b>12 475 190</b>	<b>2 080 908</b>	<b>637 054 903</b>
	<i>346 690 148</i>	<i>49 506 333</i>	<i>21 368 599</i>	<i>12 064 524</i>	<i>1 794 674</i>	<i>431 424 278</i>
<b>10750</b>	<b>111 962 590</b>	<b>9 569 288</b>	<b>1 655 794</b>	<b>848 662</b>	<b>378 994</b>	<b>124 415 328</b>
	<i>91 472 775</i>	<i>8 301 760</i>	<i>1 218 983</i>	<i>665 455</i>	<i>88 529</i>	<i>101 747 502</i>
<b>10761</b>	<b>761 823 123</b>	<b>75 125 279</b>	<b>49 523 213</b>	<b>46 073 452</b>	<b>3 196 662</b>	<b>935 741 729</b>
	<i>694 495 946</i>	<i>71 457 926</i>	<i>45 789 718</i>	<i>45 178 735</i>	<i>3 022 147</i>	<i>859 944 472</i>
<b>10762</b>	<b>12 089 122</b>	<b>125 993</b>	<b>2 415 677</b>	<b>2 565 400</b>	<b>0</b>	<b>17 196 192</b>
	*	*	*	*	*	*
<b>10771</b>	<b>145 427 655</b>	<b>17 162 276</b>	<b>23 901 272</b>	<b>2 540 732</b>	<b>54 938</b>	<b>189 086 873</b>
	<i>91 041 470</i>	<i>14 482 921</i>	<i>20 921 261</i>	<i>1 145 859</i>	<i>25 055</i>	<i>127 616 566</i>
<b>10772</b>	<b>177 920 760</b>	<b>38 583 810</b>	<b>16 950 496</b>	<b>4 546 475</b>	<b>195 589</b>	<b>238 197 130</b>
	<i>154 176 853</i>	<i>35 437 949</i>	<i>15 596 658</i>	<i>4 185 614</i>	<i>103 680</i>	<i>209 500 754</i>
<b>10773</b>	<b>180 779 464</b>	<b>20 098 881</b>	<b>10 670 938</b>	<b>7 489 702</b>	<b>1 024 768</b>	<b>220 063 753</b>
	<i>176 998 237</i>	<i>19 526 393</i>	<i>10 264 347</i>	<i>7 415 122</i>	<i>926 686</i>	<i>215 130 785</i>
<b>10774</b>	<b>104 336 582</b>	<b>5 656 938</b>	<b>5 275 113</b>	<b>311 884</b>	<b>71 143</b>	<b>115 651 660</b>
	<i>45 560 103</i>	<i>3 433 400</i>	<i>2 395 998</i>	<i>0</i>	<i>15 400</i>	<i>51 404 901</i>
<b>10779</b>	<b>18 550 806</b>	<b>6 179 980</b>	<b>2 606 585</b>	<b>129 456</b>	<b>10 579</b>	<b>27 477 406</b>
	<i>13 150 425</i>	<i>5 910 054</i>	<i>2 363 512</i>	<i>0</i>	<i>0</i>	<i>21 423 991</i>

Catatan : angka yang tercetak miring: industri besar, yang tercetak tebal: total IBS, \*: tidak dipublikasikan  
 Note: number in italic denote large industry, number in bold denote total large and medium industry, \*: not publication

Table 4 Labour Expenditure by Industrial Code and Type of Expenditure, 2013

Nilai - Value (000 Rp)

Pengeluaran untuk Pekerja Lainnya Others								
Upah/Gaji Wage/Salary	Upah Lembur Overtime	Hadiah/Bonus dan Sejenisnya Bonus in cash & in kind & others	Pensiun, Tunjangan Sosial, Asuransi & Sejenisnya Pension contribution, social allowance, insurance, etc			Jumlah Total	Jumlah Pengeluaran Seluruh Pekerja Total Expenditure	Kode Industri Industrial Code
			Tunjangan Kecelakaan Accident allowance					
(8)	(9)	(10)	(11)	(12)	(13)	(14)	(1)	
2 274 252	44 115	710 030	165 348	0	3 193 745	21 160 839		
*	*	*	*	*	*	*	<b>10634</b>	
<b>205 512 610</b>	<b>26 460 255</b>	<b>33 949 357</b>	<b>35 582 123</b>	<b>202 395</b>	<b>301 706 740</b>	<b>626 078 545</b>	<b>106</b>	
<i>205 512 610</i>	<i>26 460 255</i>	<i>33 949 357</i>	<i>35 582 123</i>	<i>202 395</i>	<i>301 706 740</i>	<i>626 078 545</i>		
<b>490 499 485</b>	<b>34 824 210</b>	<b>21 359 125</b>	<b>12 302 024</b>	<b>2 864 050</b>	<b>561 848 894</b>	<b>1 613 563 365</b>	<b>10710</b>	
<i>426 088 245</i>	<i>32 754 321</i>	<i>18 215 860</i>	<i>11 507 338</i>	<i>2 641 327</i>	<i>491 207 091</i>	<i>1 306 839 230</i>		
<b>451 122 020</b>	<b>117 216 054</b>	<b>71 884 338</b>	<b>39 535 734</b>	<b>9 735 983</b>	<b>689 494 129</b>	<b>1 456 201 809</b>	<b>10721</b>	
<i>450 174 318</i>	<i>117 110 181</i>	<i>71 819 410</i>	<i>39 468 772</i>	<i>9 735 613</i>	<i>688 308 294</i>	<i>1 454 332 186</i>		
<b>2 485 172</b>	<b>0</b>	<b>142 982</b>	<b>0</b>	<b>4 170</b>	<b>2 632 324</b>	<b>8 030 560</b>	<b>10722</b>	
<b>15 283 391</b>	<b>1 281 979</b>	<b>1 718 495</b>	<b>63 880</b>	<b>8 561</b>	<b>18 356 306</b>	<b>54 718 614</b>	<b>10723</b>	
<i>13 606 958</i>	<i>1 217 764</i>	<i>1 605 625</i>	<i>21 600</i>	<i>0</i>	<i>16 451 947</i>	<i>49 291 117</i>		
<b>301 417</b>	<b>0</b>	<b>38 803</b>	<b>26 513</b>	<b>0</b>	<b>366 733</b>	<b>4 183 125</b>	<b>10729</b>	
<b>10 821 237</b>	<b>1 213 933</b>	<b>384 743</b>	<b>479 971</b>	<b>0</b>	<b>12 899 884</b>	<b>81 183 482</b>	<b>10731</b>	
<i>9 703 826</i>	<i>1 198 755</i>	<i>356 283</i>	<i>471 504</i>	<i>0</i>	<i>11 730 368</i>	<i>78 188 420</i>		
<b>51 600 715</b>	<b>9 719 665</b>	<b>1 028 994</b>	<b>2 274 118</b>	<b>8 946</b>	<b>64 632 438</b>	<b>195 857 465</b>	<b>10732</b>	
<i>40 570 019</i>	<i>9 145 572</i>	<i>739 326</i>	<i>2 167 375</i>	<i>4 668</i>	<i>52 626 960</i>	<i>169 573 786</i>		
*	*	*	*	*	*	*	<b>10733</b>	
<b>14 212 775</b>	<b>1 929 871</b>	<b>1 605 888</b>	<b>1 678 288</b>	<b>21 060</b>	<b>19 447 882</b>	<b>85 356 515</b>	<b>10739</b>	
<i>13 828 775</i>	<i>1 929 871</i>	<i>1 594 888</i>	<i>1 678 288</i>	<i>21 060</i>	<i>19 052 882</i>	<i>82 415 035</i>		
<b>137 994 816</b>	<b>6 462 781</b>	<b>12 002 893</b>	<b>7 562 295</b>	<b>35 303 396</b>	<b>199 326 181</b>	<b>637 054 903</b>	<b>10740</b>	
<i>117 536 342</i>	<i>6 072 873</i>	<i>11 082 148</i>	<i>7 217 498</i>	<i>35 094 376</i>	<i>177 003 237</i>	<i>431 424 278</i>		
<b>37 083 768</b>	<b>3 328 973</b>	<b>860 143</b>	<b>381 216</b>	<b>137 394</b>	<b>41 791 494</b>	<b>124 415 328</b>	<b>10750</b>	
<i>28 401 896</i>	<i>2 611 283</i>	<i>369 564</i>	<i>286 931</i>	<i>35 152</i>	<i>31 704 826</i>	<i>101 747 502</i>		
<b>373 844 338</b>	<b>11 154 850</b>	<b>35 711 638</b>	<b>38 808 172</b>	<b>228 869</b>	<b>459 747 867</b>	<b>935 741 729</b>	<b>10761</b>	
<i>355 569 122</i>	<i>10 658 891</i>	<i>34 858 007</i>	<i>38 645 181</i>	<i>192 486</i>	<i>439 923 687</i>	<i>859 944 472</i>		
<b>890 691</b>	<b>293 982</b>	<b>1 026 160</b>	<b>1 151 969</b>	<b>0</b>	<b>3 362 802</b>	<b>17 196 192</b>	<b>10762</b>	
*	*	*	*	*	*	*		
<b>164 519 436</b>	<b>6 127 817</b>	<b>95 880 084</b>	<b>1 523 765</b>	<b>26 189</b>	<b>268 077 291</b>	<b>189 086 873</b>	<b>10771</b>	
<i>150 473 843</i>	<i>5 751 483</i>	<i>95 118 897</i>	<i>1 404 906</i>	<i>6 172</i>	<i>252 755 301</i>	<i>127 616 566</i>		
<b>79 235 917</b>	<b>10 884 577</b>	<b>4 872 990</b>	<b>4 837 198</b>	<b>427 465</b>	<b>100 258 147</b>	<b>238 197 130</b>	<b>10772</b>	
<i>70 993 444</i>	<i>9 915 952</i>	<i>4 595 768</i>	<i>4 541 795</i>	<i>386 212</i>	<i>90 433 171</i>	<i>209 500 754</i>		
<b>64 538 212</b>	<b>9 768 898</b>	<b>5 602 055</b>	<b>8 868 343</b>	<b>500 075</b>	<b>89 277 583</b>	<b>220 063 753</b>	<b>10773</b>	
<i>62 836 939</i>	<i>9 647 885</i>	<i>5 498 509</i>	<i>8 806 221</i>	<i>492 563</i>	<i>87 282 117</i>	<i>215 130 785</i>		
<b>34 178 963</b>	<b>963 698</b>	<b>378 507</b>	<b>52 756</b>	<b>4 942</b>	<b>35 578 866</b>	<b>115 651 660</b>	<b>10774</b>	
<i>21 951 822</i>	<i>910 689</i>	<i>1 400</i>	<i>0</i>	<i>0</i>	<i>22 863 911</i>	<i>51 404 901</i>		
<b>16 218 163</b>	<b>469 188</b>	<b>2 612 844</b>	<b>30 782</b>	<b>2 250</b>	<b>19 333 227</b>	<b>27 477 406</b>	<b>10779</b>	
<i>12 245 695</i>	<i>466 374</i>	<i>2 457 003</i>	<i>0</i>	<i>0</i>	<i>15 169 072</i>	<i>21 423 991</i>		

Catatan : angka yang tercetak miring: industri besar, yang tercetak tebal: total IBS, \*: tidak dipublikasikan

Note: number in italic denote large industry, number in bold denote total large and medium industry, \*: not publication

Tabel 4 Pengeluaran untuk Pekerja menurut Kode Industri dan Jenis Pengeluaran, 2013

Kode Industri <i>Industrial Code</i>	Pengeluaran untuk Pekerja Produksi <i>Expenditure of Production Labour</i>					
	Upah/Gaji <i>Wage/Salary</i>	Upah Lembur <i>Overtime</i>	Hadiah/Bonus dan Sejenisnya <i>Bonus in cash &amp; in kind &amp; others</i>	Pensiun, Tunjangan Sosial, Asuransi & Sejenisnya <i>Pension contribution, social allowance, insurance, etc</i>	Tunjangan Kecelakaan <i>Accident allowance</i>	Jumlah <i>Total</i>
(1)	(2)	(3)	(4)	(5)	(6)	(7)
<b>10792</b>	<b>78 094 934</b>	<b>1 468 533</b>	<b>4 210 419</b>	<b>456 346</b>	<b>84 136</b>	<b>84 314 368</b>
	<i>26 155 292</i>	<i>586 055</i>	<i>2 051 074</i>	<i>418 634</i>	<i>4 186</i>	<i>29 215 241</i>
<b>10793</b>	<b>230 978 837</b>	<b>5 857 449</b>	<b>10 467 471</b>	<b>2 134 303</b>	<b>592 944</b>	<b>250 031 004</b>
	<i>203 909 415</i>	<i>5 388 568</i>	<i>9 198 822</i>	<i>2 100 139</i>	<i>562 180</i>	<i>221 159 124</i>
<b>10794</b>	<b>630 395 086</b>	<b>11 905 526</b>	<b>23 122 035</b>	<b>2 432 251</b>	<b>632 373</b>	<b>668 487 271</b>
	<i>195 257 387</i>	<i>5 403 471</i>	<i>2 081 512</i>	<i>1 430 272</i>	<i>84 938</i>	<i>204 257 580</i>
<b>10799</b>	<b>116 426 870</b>	<b>10 136 055</b>	<b>9 730 508</b>	<b>5 763 161</b>	<b>228 444</b>	<b>142 285 038</b>
	<i>58 515 664</i>	<i>6 656 349</i>	<i>5 656 850</i>	<i>3 958 601</i>	<i>116 839</i>	<i>74 904 303</i>
<b>107</b>	<b>4 359 570 217</b>	<b>674 189 454</b>	<b>428 751 292</b>	<b>222 487 749</b>	<b>18 570 410</b>	<b>5 703 569 122</b>
	<i>4 359 570 217</i>	<i>674 189 454</i>	<i>428 751 292</i>	<i>222 487 749</i>	<i>18 570 410</i>	<i>5 703 569 122</i>
<b>10801</b>	<b>417 688 352</b>	<b>75 761 636</b>	<b>20 727 806</b>	<b>20 882 049</b>	<b>1 740 036</b>	<b>536 799 879</b>
	<i>388 420 028</i>	<i>71 504 910</i>	<i>18 722 573</i>	<i>20 144 518</i>	<i>1 726 176</i>	<i>500 518 205</i>
<b>10802</b>	<b>60 122 339</b>	<b>9 477 976</b>	<b>2 633 668</b>	<b>2 435 677</b>	<b>558 767</b>	<b>75 228 427</b>
	<i>44 043 703</i>	<i>7 544 979</i>	<i>1 566 621</i>	<i>1 348 020</i>	<i>206 481</i>	<i>54 709 804</i>
<b>108</b>	<b>432 463 731</b>	<b>79 049 889</b>	<b>20 289 194</b>	<b>21 492 538</b>	<b>1 932 657</b>	<b>555 228 009</b>
	<i>432 463 731</i>	<i>79 049 889</i>	<i>20 289 194</i>	<i>21 492 538</i>	<i>1 932 657</i>	<i>555 228 009</i>
<b>10</b>	<b>13 407 801 716</b>	<b>1 950 611 813</b>	<b>1 156 914 583</b>	<b>540 498 257</b>	<b>62 342 806</b>	<b>17 118 169 175</b>
	<i>10 664 841 138</i>	<i>1 800 655 838</i>	<i>978 984 007</i>	<i>505 507 860</i>	<i>51 435 023</i>	<i>14 001 423 866</i>
<b>11010</b>	<b>37 638 769</b>	<b>15 770 171</b>	<b>5 516 682</b>	<b>54 608</b>	<b>9 336</b>	<b>58 989 566</b>
	<i>21 254 808</i>	<i>12 890 430</i>	<i>5 460 041</i>	<i>18 756</i>	<i>9 336</i>	<i>39 633 371</i>
<b>11020</b>	<b>8 309 080</b>	<b>173 347</b>	<b>727 711</b>	<b>1 132 991</b>	<b>0</b>	<b>10 343 129</b>
	<i>5 639 189</i>	<i>173 347</i>	<i>601 124</i>	<i>1 132 991</i>	<i>0</i>	<i>7 546 651</i>
<b>11030</b>	*	*	*	*	*	*
	<i>*</i>	<i>*</i>	<i>*</i>	<i>*</i>	<i>*</i>	<i>*</i>
<b>11040</b>	<b>288 558 203</b>	<b>26 371 723</b>	<b>14 385 959</b>	<b>10 394 475</b>	<b>638 064</b>	<b>340 348 424</b>
	<i>253 959 150</i>	<i>23 102 501</i>	<i>12 798 616</i>	<i>10 023 858</i>	<i>574 342</i>	<i>300 458 467</i>
<b>11050</b>	<b>310 730 679</b>	<b>58 552 652</b>	<b>25 040 021</b>	<b>26 502 743</b>	<b>4 520 780</b>	<b>425 346 875</b>
	<i>221 646 758</i>	<i>52 445 244</i>	<i>21 486 278</i>	<i>24 399 984</i>	<i>4 227 553</i>	<i>324 205 817</i>
<b>11090</b>	<b>40 318 959</b>	<b>2 687 400</b>	<b>2 262 936</b>	<b>472 029</b>	<b>43 881</b>	<b>45 785 205</b>
	<i>29 403 716</i>	<i>2 095 473</i>	<i>1 544 908</i>	<i>187 689</i>	<i>36 485</i>	<i>33 268 271</i>
<b>110</b>	<b>590 257 988</b>	<b>91 367 618</b>	<b>41 890 967</b>	<b>35 873 381</b>	<b>4 847 716</b>	<b>764 237 670</b>
	<i>590 257 988</i>	<i>91 367 618</i>	<i>41 890 967</i>	<i>35 873 381</i>	<i>4 847 716</i>	<i>764 237 670</i>
<b>11</b>	<b>747 202 137</b>	<b>109 410 754</b>	<b>47 933 309</b>	<b>38 666 949</b>	<b>5 212 061</b>	<b>948 425 210</b>
	<i>590 257 988</i>	<i>91 367 618</i>	<i>41 890 967</i>	<i>35 873 381</i>	<i>4 847 716</i>	<i>764 237 670</i>
<b>12011</b>	<b>4 718 031 738</b>	<b>88 438 746</b>	<b>231 693 782</b>	<b>52 224 184</b>	<b>5 861 723</b>	<b>5 096 250 173</b>
	<i>4 619 332 760</i>	<i>85 498 858</i>	<i>226 104 015</i>	<i>51 128 530</i>	<i>5 817 671</i>	<i>4 987 881 834</i>
<b>12012</b>	<b>161 540 156</b>	<b>979 611</b>	<b>4 389 598</b>	<b>9 463 464</b>	<b>24 663</b>	<b>176 397 492</b>

Catatan : angka yang tercetak miring: industri besar, yang tercetak tebal: total IBS, \*: tidak dipublikasikan  
 Note: number in italic denote large industry, number in bold denote total large and medium industry, \*: not publication

Table 4 Labour Expenditure by Industrial Code and Type of Expenditure, 2013

Nilai - Value (000 Rp)

Pengeluaran untuk Pekerja Lainnya Others							
Upah/Gaji Wage/Salary	Upah Lembur Overtime	Hadiah/Bonus dan Sejenisnya Bonus in cash & in kind & others	Pensiun, Tunjangan Sosial, Asuransi & Sejenisnya Pension contribution, social allowance, insurance, etc			Jumlah Pembayaran Pekerja Total Expenditure	Kode Industri Industrial Code
			Tunjangan Kecelakaan Accident allowance	Jumlah Total	Jumlah Seluruh Pekerja Total Expenditure		
(8)	(9)	(10)	(11)	(12)	(13)	(14)	(1)
<b>15 878 299</b>	<b>276 877</b>	<b>1 394 813</b>	<b>605 838</b>	<b>16 034</b>	<b>18 171 861</b>	<b>84 314 368</b>	<b>10792</b>
<i>10 467 017</i>	<i>213 777</i>	<i>1 099 507</i>	<i>588 696</i>	<i>10 446</i>	<i>12 379 443</i>	<i>29 215 241</i>	
<b>56 725 843</b>	<b>3 218 262</b>	<b>3 576 993</b>	<b>1 451 284</b>	<b>239 983</b>	<b>65 212 365</b>	<b>250 031 004</b>	<b>10793</b>
<i>52 583 555</i>	<i>3 180 886</i>	<i>3 432 660</i>	<i>1 270 226</i>	<i>234 956</i>	<i>60 702 283</i>	<i>221 159 124</i>	
<b>66 476 894</b>	<b>1 326 998</b>	<b>2 096 745</b>	<b>99 207</b>	<b>13 270</b>	<b>70 013 114</b>	<b>668 487 271</b>	<b>10794</b>
<i>23 106 250</i>	<i>612 014</i>	<i>321 159</i>	<i>36 857</i>	<i>2 054</i>	<i>24 078 334</i>	<i>204 257 580</i>	
<b>55 921 874</b>	<b>3 181 386</b>	<b>12 916 751</b>	<b>6 185 008</b>	<b>267 165</b>	<b>78 472 184</b>	<b>142 285 038</b>	<b>10799</b>
<i>41 017 073</i>	<i>2 477 223</i>	<i>9 241 572</i>	<i>4 358 744</i>	<i>183 853</i>	<i>57 278 465</i>	<i>74 904 303</i>	
<b>1 901 955 315</b>	<b>216 139 901</b>	<b>263 329 465</b>	<b>123 506 835</b>	<b>49 040 938</b>	<b>2 553 972 454</b>	<b>5 703 569 122</b>	<b>107</b>
<i>1 901 955 315</i>	<i>216 139 901</i>	<i>263 329 465</i>	<i>123 506 835</i>	<i>49 040 938</i>	<i>2 553 972 454</i>	<i>5 703 569 122</i>	
<b>328 436 932</b>	<b>11 704 929</b>	<b>32 938 675</b>	<b>23 083 506</b>	<b>831 022</b>	<b>396 995 064</b>	<b>536 799 879</b>	<b>10801</b>
<i>310 968 698</i>	<i>11 075 347</i>	<i>31 549 020</i>	<i>22 160 309</i>	<i>814 182</i>	<i>376 567 556</i>	<i>500 518 205</i>	
<b>23 667 263</b>	<b>1 419 576</b>	<b>1 628 353</b>	<b>2 471 735</b>	<b>350 131</b>	<b>29 537 058</b>	<b>75 228 427</b>	<b>10802</b>
<i>15 771 524</i>	<i>778 550</i>	<i>673 686</i>	<i>1 687 419</i>	<i>58 926</i>	<i>18 970 105</i>	<i>54 709 804</i>	
<b>326 740 222</b>	<b>11 853 897</b>	<b>32 222 706</b>	<b>23 847 728</b>	<b>873 108</b>	<b>395 537 661</b>	<b>555 228 009</b>	<b>108</b>
<i>326 740 222</i>	<i>11 853 897</i>	<i>32 222 706</i>	<i>23 847 728</i>	<i>873 108</i>	<i>395 537 661</i>	<i>555 228 009</i>	
<b>4 989 430 376</b>	<b>588 665 987</b>	<b>553 806 564</b>	<b>309 095 831</b>	<b>60 202 021</b>	<b>6 501 200 779</b>	<b>17 118 169 175</b>	<b>10</b>
<i>4 402 279 773</i>	<i>550 241 621</i>	<i>516 690 862</i>	<i>294 429 575</i>	<i>57 445 986</i>	<i>5 821 087 817</i>	<i>14 001 423 866</i>	
<b>23 841 117</b>	<b>606 411</b>	<b>6 984 244</b>	<b>5 512</b>	<b>3 563</b>	<b>31 440 847</b>	<b>58 989 566</b>	<b>11010</b>
<i>19 872 709</i>	<i>216 752</i>	<i>6 973 554</i>	<i>2 307</i>	<i>3 563</i>	<i>27 068 885</i>	<i>39 633 371</i>	
<b>16 393 704</b>	<b>285 159</b>	<b>1 398 745</b>	<b>677 124</b>	<b>0</b>	<b>18 754 732</b>	<b>10 343 129</b>	<b>11020</b>
<i>15 708 600</i>	<i>285 159</i>	<i>1 356 549</i>	<i>677 124</i>	<i>0</i>	<i>18 027 432</i>	<i>7 546 651</i>	
*	*	*	*	*	*	*	<b>11030</b>
*	*	*	*	*	*	*	*
<b>121 627 091</b>	<b>7 283 123</b>	<b>6 380 450</b>	<b>5 109 473</b>	<b>1 300 461</b>	<b>141 700 598</b>	<b>340 348 424</b>	<b>11040</b>
<i>101 199 479</i>	<i>6 306 867</i>	<i>5 310 026</i>	<i>4 609 831</i>	<i>1 245 021</i>	<i>118 671 224</i>	<i>300 458 467</i>	
<b>203 482 081</b>	<b>30 085 829</b>	<b>15 962 684</b>	<b>27 043 853</b>	<b>3 564 265</b>	<b>280 138 712</b>	<b>425 346 875</b>	<b>11050</b>
<i>155 340 371</i>	<i>27 854 518</i>	<i>14 049 657</i>	<i>24 596 387</i>	<i>2 538 154</i>	<i>224 379 087</i>	<i>324 205 817</i>	
<b>20 715 503</b>	<b>2 444 481</b>	<b>3 015 231</b>	<b>846 304</b>	<b>50 914</b>	<b>27 072 433</b>	<b>45 785 205</b>	<b>11090</b>
<i>15 919 039</i>	<i>1 981 716</i>	<i>2 317 817</i>	<i>579 941</i>	<i>42 333</i>	<i>20 840 846</i>	<i>33 268 271</i>	
<b>308 040 198</b>	<b>36 645 012</b>	<b>30 007 603</b>	<b>30 465 590</b>	<b>3 829 071</b>	<b>408 987 474</b>	<b>764 237 670</b>	<b>110</b>
<i>308 040 198</i>	<i>36 645 012</i>	<i>30 007 603</i>	<i>30 465 590</i>	<i>3 829 071</i>	<i>408 987 474</i>	<i>764 237 670</i>	
<b>387 318 335</b>	<b>41 039 961</b>	<b>33 741 354</b>	<b>33 682 266</b>	<b>4 919 203</b>	<b>500 701 119</b>	<b>948 425 210</b>	<b>11</b>
<i>308 040 198</i>	<i>36 645 012</i>	<i>30 007 603</i>	<i>30 465 590</i>	<i>3 829 071</i>	<i>408 987 474</i>	<i>764 237 670</i>	
<b>1 367 409 398</b>	<b>30 812 977</b>	<b>24 653 848</b>	<b>9 390 000</b>	<b>12 127 070</b>	<b>1 444 393 293</b>	<b>5 096 250 173</b>	<b>12011</b>
<i>1 345 347 862</i>	<i>30 626 079</i>	<i>23 249 607</i>	<i>9 082 428</i>	<i>12 106 662</i>	<i>1 420 412 638</i>	<i>4 987 881 834</i>	
<b>74 674 015</b>	<b>328 266</b>	<b>1 064 401</b>	<b>175 802</b>	<b>8 280</b>	<b>76 250 764</b>	<b>176 397 492</b>	<b>12012</b>

Catatan : angka yang tercetak miring: industri besar, yang tercetak tebal: total IBS, \*: tidak dipublikasikan

Note: number in italic denote large industry, number in bold denote total large and medium industry, \*: not publication

Tabel 4 Pengeluaran untuk Pekerja menurut Kode Industri dan Jenis Pengeluaran, 2013

Pengeluaran untuk Pekerja Produksi <i>Expenditure of Production Labour</i>						
Kode Industri <i>Industrial Code</i>	Upah/Gaji <i>Wage/Salary</i>	Upah Lembur <i>Overtime</i>	Hadiah/Bonus dan Sejenisnya <i>Bonus in cash &amp; in kind &amp; others</i>	Pensiun,	Tunjangan Kecelakaan <i>Accident allowance</i>	Jumlah <i>Total</i>
				Tunjangan Sosial, Asuransi & Sejenisnya <i>contribution, social allowance, insurance, etc</i>		
(1)	(2)	(3)	(4)	(5)	(6)	(7)
	<i>155 277 749</i>	<i>924 124</i>	<i>4 299 677</i>	<i>9 320 923</i>	<i>24 301</i>	<i>169 846 774</i>
<b>12019</b>	<b>213 184 111</b>	<b>8 667 057</b>	<b>862 299</b>	<b>3 823 516</b>	<b>61 085</b>	<b>226 598 068</b>
	<i>197 571 771</i>	<i>8 575 857</i>	<i>282 608</i>	<i>3 189 571</i>	<i>60 915</i>	<i>209 680 722</i>
<b>12091</b>	<b>955 643 339</b>	<b>15 263 191</b>	<b>41 982 724</b>	<b>11 590 693</b>	<b>1 482 977</b>	<b>1 025 962 924</b>
	<i>643 191 004</i>	<i>10 538 257</i>	<i>33 653 888</i>	<i>10 443 434</i>	<i>1 164 411</i>	<i>698 990 994</i>
<b>12099</b>	<b>72 023 776</b>	<b>1 988 526</b>	<b>1 054 961</b>	<b>11 520 958</b>	<b>12 781</b>	<b>86 601 002</b>
	<i>62 581 479</i>	<i>1 829 773</i>	<i>674 558</i>	<i>11 358 704</i>	<i>5 222</i>	<i>76 449 736</i>
<b>120</b>	<b>5 677 954 763</b>	<b>107 366 869</b>	<b>265 014 746</b>	<b>85 441 162</b>	<b>7 072 520</b>	<b>6 142 850 060</b>
	<i>5 677 954 763</i>	<i>107 366 869</i>	<i>265 014 746</i>	<i>85 441 162</i>	<i>7 072 520</i>	<i>6 142 850 060</i>
<b>12</b>	<b>6 120 423 120</b>	<b>115 337 131</b>	<b>279 983 364</b>	<b>88 622 815</b>	<b>7 443 229</b>	<b>6 611 809 659</b>
	<i>5 677 954 763</i>	<i>107 366 869</i>	<i>265 014 746</i>	<i>85 441 162</i>	<i>7 072 520</i>	<i>6 142 850 060</i>
<b>13111</b>	<b>248 485 913</b>	<b>22 492 879</b>	<b>16 751 467</b>	<b>33 280 516</b>	<b>195 998</b>	<b>321 206 773</b>
	<i>231 368 304</i>	<i>21 100 331</i>	<i>15 727 170</i>	<i>31 583 247</i>	<i>185 360</i>	<i>299 964 412</i>
<b>13112</b>	<b>1 477 000 509</b>	<b>134 427 594</b>	<b>61 250 249</b>	<b>44 219 974</b>	<b>37 966 211</b>	<b>1 754 864 537</b>
	<i>1 439 199 988</i>	<i>132 031 533</i>	<i>60 094 518</i>	<i>43 443 956</i>	<i>37 475 808</i>	<i>1 712 245 803</i>
<b>13113</b>	<b>241 701 858</b>	<b>43 544 247</b>	<b>958 061</b>	<b>10 148 054</b>	<b>2 244</b>	<b>296 354 464</b>
	<i>224 073 111</i>	<i>41 979 856</i>	<i>586 200</i>	<i>10 017 148</i>	<i>0</i>	<i>276 656 315</i>
<b>13121</b>	<b>1 594 766 987</b>	<b>85 093 479</b>	<b>49 912 486</b>	<b>37 317 685</b>	<b>6 460 718</b>	<b>1 773 551 355</b>
	<i>1 282 942 314</i>	<i>79 415 171</i>	<i>38 838 833</i>	<i>36 393 274</i>	<i>6 332 830</i>	<i>1 443 922 422</i>
<b>13122</b>	<b>146 705 151</b>	<b>262 558</b>	<b>4 542 850</b>	<b>674 858</b>	<b>143 624</b>	<b>152 329 041</b>
	<i>92 434 748</i>	<i>168 932</i>	<i>3 050 139</i>	<i>647 330</i>	<i>96 297</i>	<i>96 397 446</i>
<b>13131</b>	<b>531 473 589</b>	<b>50 337 864</b>	<b>10 492 617</b>	<b>83 037 803</b>	<b>639 400</b>	<b>675 981 273</b>
	<i>513 351 897</i>	<i>49 905 409</i>	<i>10 138 846</i>	<i>82 767 511</i>	<i>544 046</i>	<i>656 707 709</i>
<b>13132</b>	<b>378 615 836</b>	<b>23 042 170</b>	<b>10 240 141</b>	<b>4 620 247</b>	<b>338 452</b>	<b>416 856 846</b>
	<i>321 520 242</i>	<i>20 655 173</i>	<i>8 132 649</i>	<i>4 375 074</i>	<i>268 797</i>	<i>354 951 935</i>
<b>13133</b>	<b>602 984 749</b>	<b>74 428 854</b>	<b>20 861 253</b>	<b>12 126 076</b>	<b>4 299 407</b>	<b>714 700 339</b>
	<i>535 707 675</i>	<i>68 179 416</i>	<i>18 020 358</i>	<i>10 684 252</i>	<i>3 957 075</i>	<i>636 548 776</i>
<b>13134</b>	<b>259 632 700</b>	<b>3 045 104</b>	<b>10 240 435</b>	<b>3 257 115</b>	<b>77 106</b>	<b>276 252 460</b>
	<i>104 812 687</i>	<i>734 800</i>	<i>3 755 289</i>	<i>2 905 474</i>	<i>66 672</i>	<i>112 274 922</i>
<b>131</b>	<b>4 745 410 966</b>	<b>414 170 621</b>	<b>158 344 002</b>	<b>222 817 266</b>	<b>48 926 885</b>	<b>5 589 669 740</b>
	<i>4 745 410 966</i>	<i>414 170 621</i>	<i>158 344 002</i>	<i>222 817 266</i>	<i>48 926 885</i>	<i>5 589 669 740</i>
<b>13911</b>	<b>300 502 955</b>	<b>38 861 534</b>	<b>6 144 697</b>	<b>8 836 998</b>	<b>34 809</b>	<b>354 380 993</b>
	<i>263 586 790</i>	<i>37 126 452</i>	<i>5 128 146</i>	<i>8 259 304</i>	<i>31 851</i>	<i>314 132 543</i>
<b>13912</b>	<b>108 153 384</b>	<b>3 765 109</b>	<b>3 573 305</b>	<b>891 439</b>	<b>115 930</b>	<b>116 499 167</b>
	<i>82 298 787</i>	<i>2 980 923</i>	<i>2 573 629</i>	<i>872 328</i>	<i>110 555</i>	<i>88 836 222</i>
<b>13921</b>	<b>759 862 116</b>	<b>38 653 561</b>	<b>9 102 749</b>	<b>2 531 366</b>	<b>1 283 504</b>	<b>811 433 296</b>
	<i>714 112 664</i>	<i>37 513 888</i>	<i>7 318 105</i>	<i>2 307 640</i>	<i>1 224 266</i>	<i>762 476 563</i>

Catatan : angka yang tercetak miring: industri besar, yang tercetak tebal: total IBS, \*: tidak dipublikasikan

Note: number in italic denote large industry, number in bold denote total large and medium industry, \*: not publication

Table 4 Labour Expenditure by Industrial Code and Type of Expenditure, 2013

Nilai - Value (000 Rp)

Pengeluaran untuk Pekerja Lainnya Others							
Upah/Gaji Wage/Salary	Upah Lembur Overtime	Hadiah/Bonus dan Sejenisnya Bonus in cash & in kind & others	Pensiun, Tunjangan Sosial, Asuransi & Tunjangan Sejenisnya Kecelakaan Jumlah			Jumlah Pengeluaran Seluruh Pekerja Total Expenditure	Kode Industri Industrial Code
			Pension contribution, social allowance, insurance, etc	Accident allowance	Total		
(8)	(9)	(10)	(11)	(12)	(13)	(14)	(1)
71 713 607	313 818	1 028 610	165 386	8 143	73 229 564	169 846 774	
<b>38 717 045</b>	<b>2 904 497</b>	<b>121 053</b>	<b>315 299</b>	<b>22 906</b>	<b>42 080 800</b>	<b>226 598 068</b>	<b>12019</b>
35 978 211	2 890 030	23 871	294 373	22 843	39 209 328	209 680 722	
<b>126 975 379</b>	<b>1 713 890</b>	<b>7 193 583</b>	<b>4 574 420</b>	<b>448 374</b>	<b>140 905 646</b>	<b>1 025 962 924</b>	<b>12091</b>
102 753 728	1 366 894	5 431 131	4 069 576	270 685	113 892 014	698 990 994	
<b>9 292 270</b>	<b>166 128</b>	<b>476 245</b>	<b>655 782</b>	<b>921</b>	<b>10 591 346</b>	<b>86 601 002</b>	<b>12099</b>
7 055 588	158 680	408 389	632 869	0	8 255 526	76 449 736	
<b>1 562 848 996</b>	<b>35 355 501</b>	<b>30 141 608</b>	<b>14 244 632</b>	<b>12 408 333</b>	<b>1 654 999 070</b>	<b>6 142 850 060</b>	<b>120</b>
1 562 848 996	35 355 501	30 141 608	14 244 632	12 408 333	1 654 999 070	6 142 850 060	
<b>1 617 068 107</b>	<b>35 925 758</b>	<b>33 509 130</b>	<b>15 111 303</b>	<b>12 607 551</b>	<b>1 714 221 849</b>	<b>6 611 809 659</b>	<b>12</b>
1 562 848 996	35 355 501	30 141 608	14 244 632	12 408 333	1 654 999 070	6 142 850 060	
<b>70 558 093</b>	<b>2 297 711</b>	<b>4 462 203</b>	<b>12 682 632</b>	<b>692 077</b>	<b>90 692 716</b>	<b>321 206 773</b>	<b>13111</b>
64 404 952	2 134 483	4 167 462	12 006 050	654 515	83 367 462	299 964 412	
<b>270 944 761</b>	<b>22 402 370</b>	<b>14 272 885</b>	<b>19 192 831</b>	<b>23 644 429</b>	<b>350 457 276</b>	<b>1 754 864 537</b>	<b>13112</b>
261 505 097	21 976 148	14 002 805	18 949 552	23 387 633	339 821 235	1 712 245 803	
<b>50 565 912</b>	<b>7 007 297</b>	<b>152 406</b>	<b>2 424 004</b>	<b>0</b>	<b>60 149 619</b>	<b>296 354 464</b>	<b>13113</b>
46 497 092	6 826 703	69 000	2 392 420	0	55 785 215	276 656 315	
<b>268 874 276</b>	<b>10 528 853</b>	<b>6 496 975</b>	<b>7 159 734</b>	<b>1 434 738</b>	<b>294 494 576</b>	<b>1 773 551 355</b>	<b>13121</b>
239 670 289	9 464 681	5 449 386	7 028 572	1 195 272	262 808 200	1 443 922 422	
<b>7 732 569</b>	<b>188 870</b>	<b>954 591</b>	<b>140 569</b>	<b>22 988</b>	<b>9 039 587</b>	<b>152 329 041</b>	<b>13122</b>
6 117 177	106 706	797 112	140 568	5 134	7 166 697	96 397 446	
<b>98 206 450</b>	<b>5 915 144</b>	<b>1 545 127</b>	<b>19 388 202</b>	<b>173 683</b>	<b>125 228 606</b>	<b>675 981 273</b>	<b>13131</b>
93 369 924	5 859 535	1 424 156	19 309 124	151 718	120 114 457	656 707 709	
<b>117 790 051</b>	<b>4 351 098</b>	<b>3 249 443</b>	<b>1 015 027</b>	<b>69 488</b>	<b>126 475 107</b>	<b>416 856 846</b>	<b>13132</b>
100 675 802	3 868 687	2 660 816	952 642	56 910	108 214 857	354 951 935	
<b>122 364 704</b>	<b>5 152 226</b>	<b>8 518 410</b>	<b>3 246 637</b>	<b>893 033</b>	<b>140 175 010</b>	<b>714 700 339</b>	<b>13133</b>
109 133 950	4 577 735	7 710 557	2 860 640	819 618	125 102 500	636 548 776	
<b>24 079 157</b>	<b>467 777</b>	<b>936 610</b>	<b>414 600</b>	<b>112 355</b>	<b>26 010 499</b>	<b>276 252 460</b>	<b>13134</b>
15 404 358	245 361	505 577	335 173	24 124	16 514 593	112 274 922	
<b>936 778 641</b>	<b>55 060 039</b>	<b>36 786 871</b>	<b>63 974 741</b>	<b>26 294 924</b>	<b>1 118 895 216</b>	<b>5 589 669 740</b>	<b>131</b>
936 778 641	55 060 039	36 786 871	63 974 741	26 294 924	1 118 895 216	5 589 669 740	
<b>82 665 260</b>	<b>4 096 049</b>	<b>1 570 973</b>	<b>1 407 458</b>	<b>96 757</b>	<b>89 836 497</b>	<b>354 380 993</b>	<b>13911</b>
72 874 619	3 665 189	1 204 207	1 184 854	2 759	78 931 628	314 132 543	
<b>9 533 359</b>	<b>50 682</b>	<b>457 177</b>	<b>176 950</b>	<b>3 320</b>	<b>10 221 488</b>	<b>116 499 167</b>	<b>13912</b>
7 104 357	25 641	397 352	173 672	3 320	7 704 342	88 836 222	
<b>151 181 485</b>	<b>7 142 217</b>	<b>2 954 132</b>	<b>86 079</b>	<b>4 752</b>	<b>161 368 665</b>	<b>811 433 296</b>	<b>13921</b>
142 913 898	6 968 874	2 782 176	66 612	3 444	152 735 004	762 476 563	

Catatan : angka yang tercetak miring: industri besar, yang tercetak tebal: total IBS, \*: tidak dipublikasikan

Note: number in italic denote large industry, number in bold denote total large and medium industry, \*: not publication



Tabel 4 Pengeluaran untuk Pekerja menurut Kode Industri dan Jenis Pengeluaran, 2013

Kode Industri <i>Industrial Code</i>	Pengeluaran untuk Pekerja Produksi <i>Expenditure of Production Labour</i>					
	Upah/Gaji <i>Wage/Salary</i>	Upah Lembur <i>Overtime</i>	Hadiah/Bonus dan Sejenisnya <i>Bonus in cash &amp; in kind &amp; others</i>	Pensiun, Tunjangan Sosial, Asuransi & Sejenisnya <i>Pension contribution, social allowance, insurance, etc</i>	Tunjangan Kecelakaan <i>Accident allowance</i>	Jumlah <i>Total</i>
(1)	(2)	(3)	(4)	(5)	(6)	(7)
<b>13922</b>	<b>36 217 679</b>	<b>588 392</b>	<b>711 557</b>	<b>25 038</b>	<b>889</b>	<b>37 543 555</b>
	<i>16 675 140</i>	<i>115 673</i>	<i>339 400</i>	<i>0</i>	<i>0</i>	<i>17 130 213</i>
<b>13923</b>	<b>23 917 205</b>	<b>770 553</b>	<b>329 912</b>	<b>78</b>	<b>0</b>	<b>25 017 748</b>
	<i>12 158 728</i>	<i>763 754</i>	<i>0</i>	<i>0</i>	<i>0</i>	<i>12 922 482</i>
<b>13924</b>	<b>22 504 023</b>	<b>496 311</b>	<b>486 666</b>	<b>9 665</b>	<b>0</b>	<b>23 496 665</b>
	<i>14 214 350</i>	<i>209 486</i>	<i>270 400</i>	<i>0</i>	<i>0</i>	<i>14 694 236</i>
<b>13929</b>	<b>112 227 161</b>	<b>14 440 432</b>	<b>2 600 559</b>	<b>1 153 681</b>	<b>287 826</b>	<b>130 709 659</b>
	<i>98 438 517</i>	<i>13 789 985</i>	<i>2 135 974</i>	<i>1 058 351</i>	<i>260 781</i>	<i>115 683 608</i>
<b>13930</b>	<b>107 338 339</b>	<b>11 498 340</b>	<b>6 831 137</b>	<b>7 198 991</b>	<b>3 016 929</b>	<b>135 883 736</b>
	<i>92 616 285</i>	<i>10 234 149</i>	<i>6 406 988</i>	<i>6 029 445</i>	<i>1 551 468</i>	<i>116 838 335</i>
<b>13941</b>	<b>85 721 489</b>	<b>1 458 236</b>	<b>2 040 812</b>	<b>436 106</b>	<b>26 865</b>	<b>89 683 508</b>
	<i>50 485 859</i>	<i>0</i>	<i>1 294 370</i>	<i>220 141</i>	<i>0</i>	<i>52 000 370</i>
<b>13942</b>	<b>117 329 055</b>	<b>9 442 892</b>	<b>4 434 925</b>	<b>3 987 872</b>	<b>23 301</b>	<b>135 218 045</b>
	<i>111 380 731</i>	<i>9 134 137</i>	<i>4 312 693</i>	<i>3 960 610</i>	<i>20 731</i>	<i>128 808 902</i>
<b>13991</b>	<b>88 923 287</b>	<b>2 551 128</b>	<b>8 753 118</b>	<b>561 842</b>	<b>9 000</b>	<b>100 798 375</b>
	<i>71 641 178</i>	<i>2 001 673</i>	<i>8 227 845</i>	<i>561 842</i>	<i>9 000</i>	<i>82 441 538</i>
<b>13992</b>	<b>16 798 184</b>	<b>168 403</b>	<b>713 735</b>	<b>0</b>	<b>0</b>	<b>17 680 322</b>
	<i>10 949 584</i>	<i>0</i>	<i>338 400</i>	<i>0</i>	<i>0</i>	<i>11 287 984</i>
<b>13993</b>	<b>27 966 485</b>	<b>2 484 766</b>	<b>0</b>	<b>0</b>	<b>0</b>	<b>30 451 251</b>
	<i>20 972 023</i>	<i>1 621 459</i>	<i>0</i>	<i>0</i>	<i>0</i>	<i>22 593 482</i>
<b>13994</b>	*	*	*	*	*	*
	<i>*</i>	<i>*</i>	<i>*</i>	<i>*</i>	<i>*</i>	<i>*</i>
<b>13995</b>	*	*	*	*	*	*
	<i>*</i>	<i>*</i>	<i>*</i>	<i>*</i>	<i>*</i>	<i>*</i>
<b>13996</b>	*	*	*	*	*	*
<b>13997</b>	<b>164 121 209</b>	<b>1 486 490</b>	<b>2 736 636</b>	<b>467 520</b>	<b>695 418</b>	<b>169 507 273</b>
	<i>24 510 609</i>	<i>902 583</i>	<i>319 404</i>	<i>451 291</i>	<i>676 937</i>	<i>26 860 824</i>
<b>13999</b>	<b>97 229 380</b>	<b>4 314 805</b>	<b>3 542 716</b>	<b>36 027</b>	<b>364 620</b>	<b>105 487 548</b>
	<i>6 108 862</i>	<i>630 743</i>	<i>51 332</i>	<i>36 027</i>	<i>0</i>	<i>6 826 964</i>
<b>139</b>	<b>1 605 157 569</b>	<b>117 226 129</b>	<b>38 987 040</b>	<b>27 891 237</b>	<b>3 885 589</b>	<b>1 793 147 564</b>
	<i>1 605 157 569</i>	<i>117 226 129</i>	<i>38 987 040</i>	<i>27 891 237</i>	<i>3 885 589</i>	<i>1 793 147 564</i>
<b>13</b>	<b>7 567 912 104</b>	<b>567 898 703</b>	<b>237 522 437</b>	<b>259 020 938</b>	<b>56 075 842</b>	<b>8 688 430 024</b>
	<i>6 350 568 535</i>	<i>531 396 750</i>	<i>197 331 042</i>	<i>250 708 503</i>	<i>52 812 474</i>	<i>7 382 817 304</i>
<b>14111</b>	<b>7 702 965 745</b>	<b>961 701 176</b>	<b>272 505 615</b>	<b>129 921 474</b>	<b>24 803 539</b>	<b>9 091 897 549</b>
	<i>7 007 683 523</i>	<i>927 662 216</i>	<i>248 308 971</i>	<i>125 337 616</i>	<i>24 061 754</i>	<i>8 333 054 080</i>
<b>14112</b>	<b>36 521 080</b>	<b>16 622 010</b>	<b>1 661 771</b>	<b>2 296 627</b>	<b>91 349</b>	<b>57 192 837</b>
	<i>29 428 109</i>	<i>16 388 241</i>	<i>1 439 297</i>	<i>2 247 408</i>	<i>4 628</i>	<i>49 507 683</i>

Catatan : angka yang tercetak miring: industri besar, yang tercetak tebal: total IBS, \*: tidak dipublikasikan  
 Note: number in italic denote large industry, number in bold denote total large and medium industry, \*: not publication

Table 4 Labour Expenditure by Industrial Code and Type of Expenditure, 2013

Nilai - Value (000 Rp)

Pengeluaran untuk Pekerja Lainnya Others								
Upah/Gaji Wage/Salary	Upah Lembur Overtime	Pensiun, Tunjangan Sosial, Hadiah/Bonus dan Sejenisnya Asuransi & Sejenisnya Tunjangan Kecelakaan				Jumlah Total	Jumlah Pengeluaran Seluruh Pekerja Total Expenditure	Kode Industri Industrial Code
		Hadiah/Bonus dan Sejenisnya Bonus in cash & in kind & others	Asuransi & Sejenisnya Pension contribution, social allowance, insurance, etc	Tunjangan Kecelakaan Accident allowance	Jumlah Total			
(8)	(9)	(10)	(11)	(12)	(13)	(14)	(1)	
<b>4 278 879</b>	<b>257 753</b>	<b>128 424</b>	<b>4 011</b>	<b>194</b>	<b>4 669 261</b>	<b>37 543 555</b>	<b>13922</b>	
<i>2 466 920</i>	<i>34 986</i>	<i>49 000</i>	<i>0</i>	<i>0</i>	<i>2 550 906</i>	<i>17 130 213</i>		
<b>8 252 811</b>	<b>62 502</b>	<b>43 591</b>	<b>2 211</b>	<b>1</b>	<b>8 361 116</b>	<b>25 017 748</b>	<b>13923</b>	
<i>4 918 625</i>	<i>44 510</i>	<i>0</i>	<i>0</i>	<i>0</i>	<i>4 963 135</i>	<i>12 922 482</i>		
<b>3 018 846</b>	<b>57 031</b>	<b>65 169</b>	<b>0</b>	<b>0</b>	<b>3 141 046</b>	<b>23 496 665</b>	<b>13924</b>	
<i>2 421 825</i>	<i>40 809</i>	<i>42 500</i>	<i>0</i>	<i>0</i>	<i>2 505 134</i>	<i>14 694 236</i>		
<b>18 738 783</b>	<b>437 709</b>	<b>1 146 695</b>	<b>444 413</b>	<b>132 881</b>	<b>20 900 481</b>	<b>130 709 659</b>	<b>13929</b>	
<i>17 313 881</i>	<i>385 929</i>	<i>976 922</i>	<i>362 949</i>	<i>119 909</i>	<i>19 159 590</i>	<i>115 683 608</i>		
<b>42 647 177</b>	<b>2 764 666</b>	<b>3 186 607</b>	<b>4 213 362</b>	<b>419 361</b>	<b>53 231 173</b>	<b>135 883 736</b>	<b>13930</b>	
<i>36 348 848</i>	<i>2 536 956</i>	<i>2 998 093</i>	<i>3 921 246</i>	<i>392 001</i>	<i>46 197 144</i>	<i>116 838 335</i>		
<b>19 168 490</b>	<b>208 332</b>	<b>257 057</b>	<b>32 093</b>	<b>1 743</b>	<b>19 667 715</b>	<b>89 683 508</b>	<b>13941</b>	
<i>13 227 082</i>	<i>0</i>	<i>171 211</i>	<i>2 779</i>	<i>0</i>	<i>13 401 072</i>	<i>52 000 370</i>		
<b>15 568 477</b>	<b>1 332 927</b>	<b>722 389</b>	<b>141 883</b>	<b>478</b>	<b>17 766 154</b>	<b>135 218 045</b>	<b>13942</b>	
<i>11 409 289</i>	<i>1 293 622</i>	<i>648 058</i>	<i>126 595</i>	<i>0</i>	<i>13 477 564</i>	<i>128 808 902</i>		
<b>34 797 078</b>	<b>460 050</b>	<b>4 986 116</b>	<b>137 514</b>	<b>2</b>	<b>40 380 760</b>	<b>100 798 375</b>	<b>13991</b>	
<i>29 668 812</i>	<i>92 627</i>	<i>4 777 708</i>	<i>137 514</i>	<i>2</i>	<i>34 676 663</i>	<i>82 441 538</i>		
<b>6 191 397</b>	<b>0</b>	<b>290 833</b>	<b>0</b>	<b>0</b>	<b>6 482 230</b>	<b>17 680 322</b>	<b>13992</b>	
<i>4 669 384</i>	<i>0</i>	<i>97 950</i>	<i>0</i>	<i>0</i>	<i>4 767 334</i>	<i>11 287 984</i>		
<b>12 201 375</b>	<b>248 993</b>	<b>0</b>	<b>0</b>	<b>0</b>	<b>12 450 368</b>	<b>30 451 251</b>	<b>13993</b>	
<i>8 520 085</i>	<i>157 853</i>	<i>0</i>	<i>0</i>	<i>0</i>	<i>8 677 938</i>	<i>22 593 482</i>		
<i>*</i>	<i>*</i>	<i>*</i>	<i>*</i>	<i>*</i>	<i>*</i>	<i>*</i>	<b>13994</b>	
<i>*</i>	<i>*</i>	<i>*</i>	<i>*</i>	<i>*</i>	<i>*</i>	<i>*</i>	<i>*</i>	
<i>*</i>	<i>*</i>	<i>*</i>	<i>*</i>	<i>*</i>	<i>*</i>	<i>*</i>	<b>13995</b>	
<i>*</i>	<i>*</i>	<i>*</i>	<i>*</i>	<i>*</i>	<i>*</i>	<i>*</i>	<i>*</i>	
<i>*</i>	<i>*</i>	<i>*</i>	<i>*</i>	<i>*</i>	<i>*</i>	<i>*</i>	<b>13996</b>	
<b>9 941 090</b>	<b>195 980</b>	<b>320 701</b>	<b>46 799</b>	<b>334 982</b>	<b>10 839 552</b>	<b>169 507 273</b>	<b>13997</b>	
<i>5 007 502</i>	<i>71 350</i>	<i>22 832</i>	<i>35 675</i>	<i>53 512</i>	<i>5 190 871</i>	<i>26 860 824</i>		
<b>19 077 517</b>	<b>592 167</b>	<b>748 097</b>	<b>47 323</b>	<b>17 367</b>	<b>20 482 471</b>	<b>105 487 548</b>	<b>13999</b>	
<i>2 678 665</i>	<i>0</i>	<i>12 423</i>	<i>47 323</i>	<i>0</i>	<i>2 738 411</i>	<i>6 826 964</i>		
<b>367 934 973</b>	<b>15 355 858</b>	<b>14 291 826</b>	<b>7 201 014</b>	<b>574 947</b>	<b>405 358 618</b>	<b>1 793 147 564</b>	<b>139</b>	
<i>367 934 973</i>	<i>15 355 858</i>	<i>14 291 826</i>	<i>7 201 014</i>	<i>574 947</i>	<i>405 358 618</i>	<i>1 793 147 564</i>		
<b>1 474 915 908</b>	<b>76 255 916</b>	<b>57 578 005</b>	<b>73 553 327</b>	<b>28 054 629</b>	<b>1 710 357 785</b>	<b>8 688 430 024</b>	<b>13</b>	
<i>1 304 713 614</i>	<i>70 415 897</i>	<i>51 078 697</i>	<i>71 175 755</i>	<i>26 869 871</i>	<i>1 524 253 834</i>	<i>7 382 817 304</i>		
<b>1 194 998 369</b>	<b>81 190 951</b>	<b>45 604 571</b>	<b>24 745 583</b>	<b>5 792 563</b>	<b>1 352 332 037</b>	<b>9 091 897 549</b>	<b>14111</b>	
<i>1 106 716 926</i>	<i>76 778 613</i>	<i>41 826 948</i>	<i>23 816 645</i>	<i>5 674 019</i>	<i>1 254 813 151</i>	<i>8 333 054 080</i>		
<b>2 145 149</b>	<b>634 648</b>	<b>72 895</b>	<b>89 446</b>	<b>3 288</b>	<b>2 945 426</b>	<b>57 192 837</b>	<b>14112</b>	
<i>1 669 001</i>	<i>627 140</i>	<i>54 783</i>	<i>83 224</i>	<i>445</i>	<i>2 434 593</i>	<i>49 507 683</i>		

Catatan : angka yang tercetak miring: industri besar, yang tercetak tebal: total IBS, \*: tidak dipublikasikan

Note: number in italic denote large industry, number in bold denote total large and medium industry, \*: not publication

Tabel 4 Pengeluaran untuk Pekerja menurut Kode Industri dan Jenis Pengeluaran, 2013

Kode Industri <i>Industrial Code</i>	Pengeluaran untuk Pekerja Produksi <i>Expenditure of Production Labour</i>					
	Upah/Gaji <i>Wage/Salary</i>	Upah Lembur <i>Overtime</i>	Hadiah/Bonus dan Sejenisnya <i>Bonus in cash &amp; in kind &amp; others</i>	Pensiun, Tunjangan Sosial, Asuransi & Sejenisnya <i>Pension contribution, social allowance, insurance, etc</i>	Tunjangan Kecelakaan <i>Accident allowance</i>	Jumlah <i>Total</i>
(1)	(2)	(3)	(4)	(5)	(6)	(7)
<b>14120</b>	<b>8 881 483</b>	<b>159 383</b>	<b>132 326</b>	<b>31 082</b>	<b>384</b>	<b>9 204 658</b>
	*	*	*	*	*	*
<b>14131</b>	<b>305 438 459</b>	<b>60 814 182</b>	<b>31 648 651</b>	<b>5 661 816</b>	<b>1 931 618</b>	<b>405 494 726</b>
	<i>225 995 606</i>	<i>58 495 163</i>	<i>28 643 738</i>	<i>5 414 543</i>	<i>1 873 413</i>	<i>320 422 463</i>
<b>14132</b>	<b>138 064 709</b>	<b>10 580 631</b>	<b>14 352 036</b>	<b>1 857 458</b>	<b>1 266 984</b>	<b>166 121 818</b>
	<i>129 873 524</i>	<i>10 336 807</i>	<i>14 109 128</i>	<i>1 785 702</i>	<i>1 246 984</i>	<i>157 352 145</i>
<b>141</b>	<b>7 395 780 898</b>	<b>1 012 882 427</b>	<b>292 501 134</b>	<b>134 785 269</b>	<b>27 186 779</b>	<b>8 863 136 507</b>
	<i>7 395 780 898</i>	<i>1 012 882 427</i>	<i>292 501 134</i>	<i>134 785 269</i>	<i>27 186 779</i>	<i>8 863 136 507</i>
<b>14200</b>	*	*	*	*	*	*
<b>14301</b>	<b>743 652 651</b>	<b>42 995 226</b>	<b>22 219 381</b>	<b>3 747 531</b>	<b>4 553 387</b>	<b>817 168 176</b>
	<i>656 230 260</i>	<i>40 187 199</i>	<i>19 354 775</i>	<i>3 630 585</i>	<i>4 424 057</i>	<i>723 826 876</i>
<b>14302</b>	<b>79 765 168</b>	<b>1 209 400</b>	<b>2 864 762</b>	<b>136 685</b>	<b>5 565</b>	<b>83 981 580</b>
	<i>19 043 085</i>	<i>0</i>	<i>858 740</i>	<i>0</i>	<i>0</i>	<i>19 901 825</i>
<b>14303</b>	<b>90 800 332</b>	<b>568 053</b>	<b>1 384 643</b>	<b>594 546</b>	<b>107 153</b>	<b>93 454 727</b>
	<i>83 465 703</i>	<i>520 876</i>	<i>1 055 383</i>	<i>512 758</i>	<i>0</i>	<i>85 554 720</i>
<b>143</b>	<b>758 739 048</b>	<b>40 708 075</b>	<b>21 268 898</b>	<b>4 143 343</b>	<b>4 424 057</b>	<b>829 283 421</b>
	<i>758 739 048</i>	<i>40 708 075</i>	<i>21 268 898</i>	<i>4 143 343</i>	<i>4 424 057</i>	<i>829 283 421</i>
<b>14</b>	<b>9 108 500 877</b>	<b>1 094 812 077</b>	<b>346 777 186</b>	<b>144 247 219</b>	<b>32 759 979</b>	<b>10 727 097 338</b>
	<i>8 154 519 946</i>	<i>1 053 590 502</i>	<i>313 770 032</i>	<i>138 928 612</i>	<i>31 610 836</i>	<i>9 692 419 928</i>
<b>15111</b>	<b>12 100 711</b>	<b>932 069</b>	<b>583 351</b>	<b>0</b>	<b>2 621</b>	<b>13 618 752</b>
<b>15112</b>	<b>105 361 160</b>	<b>19 921 159</b>	<b>4 136 031</b>	<b>1 454 898</b>	<b>266 966</b>	<b>131 140 214</b>
	<i>74 012 891</i>	<i>16 937 730</i>	<i>2 983 906</i>	<i>802 372</i>	<i>194 001</i>	<i>94 930 900</i>
<b>15114</b>	<b>18 580 473</b>	<b>5 179 081</b>	<b>1 262 764</b>	<b>1 113 742</b>	<b>0</b>	<b>26 136 060</b>
	<i>16 366 664</i>	<i>4 031 627</i>	<i>1 209 431</i>	<i>152 208</i>	<i>0</i>	<i>21 759 930</i>
<b>15121</b>	<b>340 240 545</b>	<b>126 973 815</b>	<b>10 974 434</b>	<b>18 777 501</b>	<b>205 306</b>	<b>497 171 601</b>
	<i>267 624 387</i>	<i>123 513 877</i>	<i>7 059 543</i>	<i>18 342 109</i>	<i>194 500</i>	<i>416 734 416</i>
<b>15122</b>	*	*	*	*	*	*
	*	*	*	*	*	*
<b>15129</b>	<b>16 222 588</b>	<b>239 329</b>	<b>819 943</b>	<b>43 931</b>	<b>0</b>	<b>17 325 791</b>
	*	*	*	*	*	*
<b>151</b>	<b>374 308 332</b>	<b>144 483 234</b>	<b>11 911 687</b>	<b>19 296 689</b>	<b>388 501</b>	<b>550 388 443</b>
	<i>374 308 332</i>	<i>144 483 234</i>	<i>11 911 687</i>	<i>19 296 689</i>	<i>388 501</i>	<i>550 388 443</i>
<b>15201</b>	<b>2 219 871 905</b>	<b>173 104 960</b>	<b>75 890 449</b>	<b>37 354 942</b>	<b>13 954 470</b>	<b>2 520 176 726</b>
	<i>2 064 736 486</i>	<i>166 609 715</i>	<i>70 572 675</i>	<i>36 281 697</i>	<i>13 599 829</i>	<i>2 351 800 402</i>
<b>15202</b>	<b>2 640 925 314</b>	<b>716 663 232</b>	<b>76 848 519</b>	<b>117 844 410</b>	<b>10 626 101</b>	<b>3 562 907 576</b>
	<i>2 614 170 492</i>	<i>713 378 876</i>	<i>76 363 726</i>	<i>117 534 999</i>	<i>10 569 999</i>	<i>3 532 018 092</i>
<b>15203</b>	<b>71 908 157</b>	<b>17 539 895</b>	<b>249 543</b>	<b>821 057</b>	<b>230 328</b>	<b>90 748 980</b>

Catatan : angka yang tercetak miring: industri besar, yang tercetak tebal: total IBS, \*: tidak dipublikasikan  
 Note: number in italic denote large industry, number in bold denote total large and medium industry, \*: not publication

Table 4 Labour Expenditure by Industrial Code and Type of Expenditure, 2013

Nilai - Value (000 Rp)

Pengeluaran untuk Pekerja Lainnya <i>Others</i>							
Upah/Gaji <i>Wage/Salary</i>	Upah Lembur <i>Overtime</i>	Hadiah/Bonus dan Sejenisnya <i>Bonus in cash &amp; in kind &amp; others</i>	Pensiun, Tunjangan Sosial, Asuransi & Sejenisnya <i>Pension contribution, social allowance, insurance, etc</i>			Jumlah Pekerja Total <i>Total Expenditure</i>	Kode Industri <i>Industrial Code</i>
			Tunjangan Kecelakaan <i>Accident allowance</i>	Jumlah Total	Jumlah Seluruh Pekerja Total <i>Total Expenditure</i>		
(8)	(9)	(10)	(11)	(12)	(13)	(14)	(1)
<b>655 372</b>	<b>4 472</b>	<b>11 169</b>	<b>3 377</b>	<b>46</b>	<b>674 436</b>	<b>9 204 658</b>	<b>14120</b>
*	*	*	*	*	*	*	
<b>78 084 781</b>	<b>5 236 951</b>	<b>2 593 664</b>	<b>2 513 190</b>	<b>647 444</b>	<b>89 076 030</b>	<b>405 494 726</b>	<b>14131</b>
<i>68 327 440</i>	<i>4 914 744</i>	<i>2 306 158</i>	<i>2 435 336</i>	<i>586 688</i>	<i>78 570 366</i>	<i>320 422 463</i>	
<b>40 664 798</b>	<b>631 353</b>	<b>6 460 768</b>	<b>524 227</b>	<b>78 500</b>	<b>48 359 646</b>	<b>166 121 818</b>	<b>14132</b>
<i>39 916 227</i>	<i>609 128</i>	<i>6 434 394</i>	<i>511 863</i>	<i>78 500</i>	<i>47 550 112</i>	<i>157 352 145</i>	
<b>1 217 002 936</b>	<b>82 929 625</b>	<b>50 622 283</b>	<b>26 847 068</b>	<b>6 339 652</b>	<b>1 383 741 564</b>	<b>8 863 136 507</b>	<b>141</b>
<i>1 217 002 936</i>	<i>82 929 625</i>	<i>50 622 283</i>	<i>26 847 068</i>	<i>6 339 652</i>	<i>1 383 741 564</i>	<i>8 863 136 507</i>	
*	*	*	*	*	*	*	<b>14200</b>
<b>89 806 391</b>	<b>5 072 687</b>	<b>2 976 118</b>	<b>764 596</b>	<b>1 173 205</b>	<b>99 792 997</b>	<b>817 168 176</b>	<b>14301</b>
<i>78 616 790</i>	<i>4 811 220</i>	<i>2 287 277</i>	<i>745 801</i>	<i>1 149 215</i>	<i>87 610 303</i>	<i>723 826 876</i>	
<b>7 595 899</b>	<b>40 758</b>	<b>356 202</b>	<b>15 284</b>	<b>1 816</b>	<b>8 009 959</b>	<b>83 981 580</b>	<b>14302</b>
<i>1 888 116</i>	<i>0</i>	<i>111 911</i>	<i>0</i>	<i>0</i>	<i>2 000 027</i>	<i>19 901 825</i>	
<b>14 144 022</b>	<b>360 160</b>	<b>714 992</b>	<b>184 132</b>	<b>26 411</b>	<b>15 429 717</b>	<b>93 454 727</b>	<b>14303</b>
<i>12 291 121</i>	<i>348 471</i>	<i>633 400</i>	<i>163 210</i>	<i>0</i>	<i>13 436 202</i>	<i>85 554 720</i>	
<b>92 796 027</b>	<b>5 159 691</b>	<b>3 032 588</b>	<b>909 011</b>	<b>1 149 215</b>	<b>103 046 532</b>	<b>829 283 421</b>	<b>143</b>
<i>92 796 027</i>	<i>5 159 691</i>	<i>3 032 588</i>	<i>909 011</i>	<i>1 149 215</i>	<i>103 046 532</i>	<i>829 283 421</i>	
<b>1 428 094 781</b>	<b>93 171 980</b>	<b>58 790 379</b>	<b>28 839 835</b>	<b>7 723 273</b>	<b>1 616 620 248</b>	<b>10 727 097 338</b>	<b>14</b>
<i>1 309 798 963</i>	<i>88 089 316</i>	<i>53 654 871</i>	<i>27 756 079</i>	<i>7 488 867</i>	<i>1 486 788 096</i>	<i>9 692 419 928</i>	
<b>1 910 321</b>	<b>494 175</b>	<b>79 295</b>	<b>0</b>	<b>0</b>	<b>2 483 791</b>	<b>13 618 752</b>	<b>15111</b>
<b>24 385 399</b>	<b>4 317 084</b>	<b>1 756 908</b>	<b>1 180 737</b>	<b>136 433</b>	<b>31 776 561</b>	<b>131 140 214</b>	<b>15112</b>
<i>17 865 825</i>	<i>4 079 160</i>	<i>1 461 115</i>	<i>933 148</i>	<i>118 576</i>	<i>24 457 824</i>	<i>94 930 900</i>	
<b>4 025 547</b>	<b>969 099</b>	<b>68 627</b>	<b>49 818</b>	<b>0</b>	<b>5 113 091</b>	<b>26 136 060</b>	<b>15114</b>
<i>4 006 030</i>	<i>969 099</i>	<i>68 627</i>	<i>49 818</i>	<i>0</i>	<i>5 093 574</i>	<i>21 759 930</i>	
<b>70 584 590</b>	<b>5 777 224</b>	<b>1 443 803</b>	<b>343 971</b>	<b>72 957</b>	<b>78 222 545</b>	<b>497 171 601</b>	<b>15121</b>
<i>54 916 135</i>	<i>5 384 273</i>	<i>1 000 395</i>	<i>303 817</i>	<i>71 800</i>	<i>61 676 420</i>	<i>416 734 416</i>	
*	*	*	*	*	*	*	<b>15122</b>
*	*	*	*	*	*	*	
<b>1 029 171</b>	<b>70 159</b>	<b>43 944</b>	<b>30 781</b>	<b>0</b>	<b>1 174 055</b>	<b>17 325 791</b>	<b>15129</b>
*	*	*	*	*	*	*	
<b>77 091 318</b>	<b>10 432 532</b>	<b>2 538 261</b>	<b>1 286 783</b>	<b>190 376</b>	<b>91 539 270</b>	<b>550 388 443</b>	<b>151</b>
<i>77 091 318</i>	<i>10 432 532</i>	<i>2 538 261</i>	<i>1 286 783</i>	<i>190 376</i>	<i>91 539 270</i>	<i>550 388 443</i>	
<b>425 214 603</b>	<b>17 218 433</b>	<b>23 040 219</b>	<b>29 866 102</b>	<b>8 180 324</b>	<b>503 519 681</b>	<b>2 520 176 726</b>	<b>15201</b>
<i>396 370 846</i>	<i>15 990 264</i>	<i>21 782 033</i>	<i>29 376 930</i>	<i>8 040 159</i>	<i>471 560 232</i>	<i>2 351 800 402</i>	
<b>308 654 113</b>	<b>28 891 526</b>	<b>25 504 860</b>	<b>28 441 123</b>	<b>190 239</b>	<b>391 681 861</b>	<b>3 562 907 576</b>	<b>15202</b>
<i>305 421 750</i>	<i>28 587 828</i>	<i>25 345 816</i>	<i>28 354 615</i>	<i>189 746</i>	<i>387 899 755</i>	<i>3 532 018 092</i>	
<b>14 118 051</b>	<b>785 146</b>	<b>81 088</b>	<b>146 742</b>	<b>33 812</b>	<b>15 164 839</b>	<b>90 748 980</b>	<b>15203</b>

Catatan : angka yang tercetak miring: industri besar, yang tercetak tebal: total IBS, \*: tidak dipublikasikan

Note: number in italic denote large industry, number in bold denote total large and medium industry, \*: not publication

Tabel 4 Pengeluaran untuk Pekerja menurut Kode Industri dan Jenis Pengeluaran, 2013

Kode Industri Industrial Code	Pengeluaran untuk Pekerja Produksi Expenditure of Production Labour					
	Upah/Gaji Wage/Salary	Upah Lembur Overtime	Hadiah/Bonus dan Sejenisnya Bonus in cash & in kind & others	Pensiun, Tunjangan Sosial, Asuransi & Sejenisnya Pension contribution, social allowance, insurance, etc	Tunjangan Kecelakaan Accident allowance	Jumlah Total
(1)	(2)	(3)	(4)	(5)	(6)	(7)
	59 407 369	17 261 181	120 000	708 206	212 462	77 709 218
<b>15209</b>	<b>156 343 169</b>	<b>25 381 451</b>	<b>799 247</b>	<b>514 853</b>	<b>67 877</b>	<b>183 106 597</b>
	140 380 046	24 870 111	491 786	501 378	8 056	166 251 377
<b>152</b>	<b>4 878 694 393</b>	<b>922 119 883</b>	<b>147 548 187</b>	<b>155 026 280</b>	<b>24 390 346</b>	<b>6 127 779 089</b>
	4 878 694 393	922 119 883	147 548 187	155 026 280	24 390 346	6 127 779 089
<b>15</b>	<b>5 585 903 153</b>	<b>1 086 086 486</b>	<b>171 564 281</b>	<b>177 925 334</b>	<b>25 353 669</b>	<b>7 046 832 923</b>
	5 253 002 725	1 066 603 117	159 459 874	174 322 969	24 778 847	6 678 167 532
<b>16101</b>	<b>332 373 255</b>	<b>40 706 049</b>	<b>18 526 124</b>	<b>6 726 084</b>	<b>822 234</b>	<b>399 153 746</b>
	239 665 080	35 231 779	14 176 914	5 770 236	596 110	295 440 119
<b>16102</b>	<b>60 069 464</b>	<b>5 382 323</b>	<b>3 436 373</b>	<b>270 052</b>	<b>863 637</b>	<b>70 021 849</b>
	49 683 244	4 961 200	2 910 056	208 000	858 200	58 620 700
<b>16103</b>	<b>8 580 110</b>	<b>0</b>	<b>403 179</b>	<b>21 000</b>	<b>9 999</b>	<b>9 014 288</b>
<b>16104</b>	<b>21 493 659</b>	<b>3 391 497</b>	<b>2 483 051</b>	<b>409 775</b>	<b>554 859</b>	<b>28 332 841</b>
	9 193 673	2 890 659	1 726 351	353 574	512 570	14 676 827
<b>161</b>	<b>298 541 997</b>	<b>43 083 638</b>	<b>18 813 321</b>	<b>6 331 810</b>	<b>1 966 880</b>	<b>368 737 646</b>
	298 541 997	43 083 638	18 813 321	6 331 810	1 966 880	368 737 646
<b>16211</b>	<b>937 847 640</b>	<b>176 462 038</b>	<b>35 846 843</b>	<b>66 644 905</b>	<b>3 471 407</b>	<b>1 220 272 833</b>
	929 724 903	175 759 859	35 708 435	66 425 866	3 319 611	1 210 938 674
<b>16212</b>	<b>1 072 568 653</b>	<b>226 835 596</b>	<b>23 737 315</b>	<b>66 752 184</b>	<b>42 101 785</b>	<b>1 431 995 533</b>
	1 039 883 721	225 808 395	23 040 100	66 391 954	41 901 811	1 397 025 981
<b>16213</b>	<b>99 710 299</b>	<b>13 139 379</b>	<b>4 007 464</b>	<b>788 115</b>	<b>32 062</b>	<b>117 677 319</b>
	82 069 601	12 237 025	3 140 817	325 103	12 330	97 784 876
<b>16214</b>	<b>98 800 218</b>	<b>9 957 996</b>	<b>7 466 836</b>	<b>8 203 082</b>	<b>121 256</b>	<b>124 549 388</b>
	93 765 864	9 115 909	7 089 505	8 154 833	113 466	118 239 577
<b>16221</b>	<b>482 098 787</b>	<b>44 878 448</b>	<b>18 245 321</b>	<b>7 380 712</b>	<b>5 791 885</b>	<b>558 395 153</b>
	396 368 922	41 048 428	14 656 097	6 739 552	5 467 462	464 280 461
<b>16222</b>	<b>17 836 045</b>	<b>1 358 409</b>	<b>430 848</b>	<b>1 682 833</b>	<b>10 000</b>	<b>21 318 135</b>
	13 729 732	1 117 929	231 000	1 624 687	0	16 703 348
<b>16230</b>	<b>71 471 362</b>	<b>11 705 177</b>	<b>2 138 538</b>	<b>283 791</b>	<b>16 487</b>	<b>85 615 355</b>
	63 549 191	11 569 216	1 449 132	218 758	4 487	76 790 784
<b>16291</b>	<b>105 088 316</b>	<b>426 787</b>	<b>1 278 163</b>	<b>156 604</b>	<b>12 973</b>	<b>106 962 843</b>
	49 778 549	120 500	365 000	0	0	50 264 049
<b>16292</b>	<b>17 005 259</b>	<b>712 384</b>	<b>456 244</b>	<b>64 259</b>	<b>26 778</b>	<b>18 264 924</b>
<b>16293</b>	<b>116 574 290</b>	<b>8 806 741</b>	<b>3 478 900</b>	<b>3 372 001</b>	<b>1 293 055</b>	<b>133 524 987</b>
	90 459 087	7 790 722	2 755 019	3 311 074	1 287 470	105 603 372
<b>16294</b>	<b>31 090 557</b>	<b>380 667</b>	<b>91 118</b>	<b>470 857</b>	<b>295</b>	<b>32 033 494</b>
	24 122 056	210 024	0	234 740	0	24 566 820

Catatan : angka yang tercetak miring: industri besar, yang tercetak tebal: total IBS, \*: tidak dipublikasikan

Note: number in italic denote large industry, number in bold denote total large and medium industry, \*: not publication

Table 4 Labour Expenditure by Industrial Code and Type of Expenditure, 2013

Nilai - Value (000 Rp)

Pengeluaran untuk Pekerja Lainnya Others								
Upah/Gaji Wage/Salary	Upah Lembur Overtime	Hadiah/Bonus dan Sejenisnya Bonus in cash & in kind & others	Pensiun, Tunjangan Sosial, Asuransi & Tunjangan Sejenisnya Kecelakaan Kecelakaan			Jumlah Total	Jumlah Pengeluaran Seluruh Pekerja Total Expenditure	Kode Industri Industrial Code
			Hadiah/Bonus dan Sejenisnya Bonus in cash & in kind & others	Asuransi & Sejenisnya Pension contribution, social allowance, insurance, etc	Tunjangan Kecelakaan Accident allowance			
(8)	(9)	(10)	(11)	(12)	(13)	(14)	(1)	
12 317 556	721 652	0	128 466	32 117	13 199 791	77 709 218		
<b>37 663 770</b>	<b>3 352 913</b>	<b>286 827</b>	<b>544 908</b>	<b>56</b>	<b>41 848 474</b>	<b>183 106 597</b>	<b>15209</b>	
35 547 017	3 315 622	181 987	530 822	55	39 575 503	166 251 377		
<b>749 657 169</b>	<b>48 615 366</b>	<b>47 309 836</b>	<b>58 390 833</b>	<b>8 262 077</b>	<b>912 235 281</b>	<b>6 127 779 089</b>	<b>152</b>	
749 657 169	48 615 366	47 309 836	58 390 833	8 262 077	912 235 281	6 127 779 089		
<b>887 683 940</b>	<b>61 876 537</b>	<b>52 305 571</b>	<b>60 604 182</b>	<b>8 613 821</b>	<b>1 071 084 051</b>	<b>7 046 832 923</b>	<b>15</b>	
826 748 487	59 047 898	49 848 097	59 677 616	8 452 453	1 003 774 551	6 678 167 532		
<b>107 511 340</b>	<b>9 563 107</b>	<b>4 164 382</b>	<b>1 768 472</b>	<b>184 482</b>	<b>123 191 783</b>	<b>399 153 746</b>	<b>16101</b>	
75 706 727	8 548 761	3 160 890	1 456 957	155 912	89 029 247	295 440 119		
<b>11 030 759</b>	<b>506 856</b>	<b>261 586</b>	<b>184 389</b>	<b>604 167</b>	<b>12 587 757</b>	<b>70 021 849</b>	<b>16102</b>	
9 510 700	461 500	104 125	164 300	600 825	10 841 450	58 620 700		
<b>1 250 780</b>	<b>0</b>	<b>68 832</b>	<b>0</b>	<b>0</b>	<b>1 319 612</b>	<b>9 014 288</b>	<b>16103</b>	
<b>2 872 317</b>	<b>560 549</b>	<b>321 202</b>	<b>110 338</b>	<b>88 703</b>	<b>3 953 109</b>	<b>28 332 841</b>	<b>16104</b>	
982 046	461 866	185 400	102 000	82 000	1 813 312	14 676 827		
<b>86 199 473</b>	<b>9 472 127</b>	<b>3 450 415</b>	<b>1 723 257</b>	<b>838 737</b>	<b>101 684 009</b>	<b>368 737 646</b>	<b>161</b>	
86 199 473	9 472 127	3 450 415	1 723 257	838 737	101 684 009	368 737 646		
<b>245 422 985</b>	<b>14 370 594</b>	<b>7 382 765</b>	<b>14 053 931</b>	<b>401 756</b>	<b>281 632 031</b>	<b>1 220 272 833</b>	<b>16211</b>	
243 889 183	14 328 329	7 361 858	14 031 867	401 072	280 012 309	1 210 938 674		
<b>210 253 140</b>	<b>9 939 913</b>	<b>8 594 290</b>	<b>19 402 363</b>	<b>7 859 869</b>	<b>256 049 575</b>	<b>1 431 995 533</b>	<b>16212</b>	
204 279 682	9 648 013	8 449 180	19 369 927	7 840 093	249 586 895	1 397 025 981		
<b>29 695 583</b>	<b>878 855</b>	<b>1 199 836</b>	<b>207 635</b>	<b>215 286</b>	<b>32 197 195</b>	<b>117 677 319</b>	<b>16213</b>	
22 452 805	733 581	504 286	7 517	13 569	23 711 758	97 784 876		
<b>19 452 127</b>	<b>1 338 232</b>	<b>2 034 638</b>	<b>2 029 815</b>	<b>233 324</b>	<b>25 088 136</b>	<b>124 549 388</b>	<b>16214</b>	
18 342 862	1 299 853	1 981 263	2 022 054	233 229	23 879 261	118 239 577		
<b>111 900 307</b>	<b>7 308 062</b>	<b>4 302 794</b>	<b>1 397 971</b>	<b>312 093</b>	<b>125 221 227</b>	<b>558 395 153</b>	<b>16221</b>	
89 498 028	6 566 470	3 839 031	1 207 994	285 216	101 396 739	464 280 461		
<b>5 383 205</b>	<b>59 415</b>	<b>76 305</b>	<b>217 620</b>	<b>2 000</b>	<b>5 738 545</b>	<b>21 318 135</b>	<b>16222</b>	
3 967 750	0	0	216 000	0	4 183 750	16 703 348		
<b>19 351 429</b>	<b>4 485 709</b>	<b>650 496</b>	<b>0</b>	<b>0</b>	<b>24 487 634</b>	<b>85 615 355</b>	<b>16230</b>	
17 829 537	4 477 053	632 644	0	0	22 939 234	76 790 784		
<b>11 789 496</b>	<b>212 705</b>	<b>348 268</b>	<b>59 935</b>	<b>9 489</b>	<b>12 419 893</b>	<b>106 962 843</b>	<b>16291</b>	
7 096 848	72 200	249 800	0	0	7 418 848	50 264 049		
<b>2 133 940</b>	<b>95 902</b>	<b>144 795</b>	<b>25 083</b>	<b>224 456</b>	<b>2 624 176</b>	<b>18 264 924</b>	<b>16292</b>	
<b>18 057 593</b>	<b>1 033 183</b>	<b>1 019 400</b>	<b>533 377</b>	<b>180 836</b>	<b>20 824 389</b>	<b>133 524 987</b>	<b>16293</b>	
15 200 958	988 443	894 305	533 377	136 836	17 753 919	105 603 372		
<b>14 785 143</b>	<b>71 493</b>	<b>8 436</b>	<b>318</b>	<b>206</b>	<b>14 865 596</b>	<b>32 033 494</b>	<b>16294</b>	
13 187 415	65 763	0	0	0	13 253 178	24 566 820		

Catatan : angka yang tercetak miring: industri besar, yang tercetak tebal: total IBS, \*: tidak dipublikasikan

Note: number in italic denote large industry, number in bold denote total large and medium industry, \*: not publication

Tabel 4 Pengeluaran untuk Pekerja menurut Kode Industri dan Jenis Pengeluaran, 2013

Kode Industri <i>Industrial Code</i>	Pengeluaran untuk Pekerja Produksi <i>Expenditure of Production Labour</i>					
	Upah/Gaji <i>Wage/Salary</i>	Upah Lembur <i>Overtime</i>	Hadiah/Bonus dan Sejenisnya <i>Bonus in cash &amp; in kind &amp; others</i>	Pensiun, Tunjangan Sosial, Asuransi & Sejenisnya <i>contribution, social allowance, insurance, etc</i>	Tunjangan Kecelakaan <i>Accident allowance</i>	Jumlah <i>Total</i>
(1)	(2)	(3)	(4)	(5)	(6)	(7)
<b>16295</b>	<b>41 646 520</b>	<b>4 387 802</b>	<b>4 138 519</b>	<b>117 865</b>	<b>52 542</b>	<b>50 343 248</b>
	<i>33 478 743</i>	<i>3 221 801</i>	<i>2 148 091</i>	<i>0</i>	<i>0</i>	<i>38 848 635</i>
<b>16299</b>	<b>71 855 620</b>	<b>10 174 537</b>	<b>879 291</b>	<b>447 010</b>	<b>162 778</b>	<b>83 519 236</b>
	<i>49 376 259</i>	<i>9 252 812</i>	<i>419 005</i>	<i>228 135</i>	<i>0</i>	<i>59 276 211</i>
<b>162</b>	<b>2 866 306 628</b>	<b>497 252 620</b>	<b>91 002 201</b>	<b>153 654 702</b>	<b>52 106 637</b>	<b>3 660 322 788</b>
	<i>2 866 306 628</i>	<i>497 252 620</i>	<i>91 002 201</i>	<i>153 654 702</i>	<i>52 106 637</i>	<i>3 660 322 788</i>
<b>16</b>	<b>3 586 110 054</b>	<b>558 705 830</b>	<b>127 044 127</b>	<b>163 791 129</b>	<b>55 344 032</b>	<b>4 490 995 172</b>
	<i>3 164 848 625</i>	<i>540 336 258</i>	<i>109 815 522</i>	<i>159 986 512</i>	<i>54 073 517</i>	<i>4 029 060 434</i>
<b>17011</b>	<b>662 761 456</b>	<b>125 625 857</b>	<b>63 700 638</b>	<b>3 336 372</b>	<b>7 450 075</b>	<b>862 874 398</b>
	<i>658 170 019</i>	<i>124 788 182</i>	<i>63 175 881</i>	<i>3 314 125</i>	<i>7 400 398</i>	<i>856 848 605</i>
<b>17012</b>	<b>797 402 456</b>	<b>265 393 421</b>	<b>5 558 598</b>	<b>16 796 078</b>	<b>1 138 050</b>	<b>1 086 288 603</b>
	<i>789 239 269</i>	<i>265 178 831</i>	<i>5 497 904</i>	<i>16 796 078</i>	<i>1 138 050</i>	<i>1 077 850 132</i>
<b>17013</b>	*	*	*	*	*	*
	<i>*</i>	<i>*</i>	<i>*</i>	<i>*</i>	<i>*</i>	<i>*</i>
<b>17014</b>	<b>20 682 450</b>	<b>3 652 958</b>	<b>155 831</b>	<b>63 478</b>	<b>141 347</b>	<b>24 696 064</b>
	<i>16 453 551</i>	<i>3 276 466</i>	<i>0</i>	<i>0</i>	<i>90 565</i>	<i>19 820 582</i>
<b>17019</b>	<b>92 459 445</b>	<b>11 845 200</b>	<b>3 913 025</b>	<b>4 879 826</b>	<b>132 832</b>	<b>113 230 328</b>
	<i>68 715 685</i>	<i>8 922 420</i>	<i>2 473 195</i>	<i>4 174 510</i>	<i>110 388</i>	<i>84 396 198</i>
<b>17021</b>	<b>253 420 440</b>	<b>27 973 587</b>	<b>7 148 927</b>	<b>25 986 111</b>	<b>454 963</b>	<b>314 984 028</b>
	<i>239 785 193</i>	<i>26 289 754</i>	<i>6 771 625</i>	<i>25 266 282</i>	<i>454 963</i>	<i>298 567 817</i>
<b>17022</b>	<b>868 832 943</b>	<b>121 513 917</b>	<b>52 364 549</b>	<b>41 704 749</b>	<b>5 593 057</b>	<b>1 090 009 215</b>
	<i>732 236 247</i>	<i>110 817 853</i>	<i>45 990 572</i>	<i>38 488 379</i>	<i>5 379 763</i>	<i>932 912 814</i>
<b>17091</b>	<b>139 178 896</b>	<b>24 388 341</b>	<b>6 058 265</b>	<b>17 977 890</b>	<b>439 968</b>	<b>188 043 360</b>
	<i>120 151 087</i>	<i>22 685 915</i>	<i>4 511 918</i>	<i>17 887 796</i>	<i>401 700</i>	<i>165 638 416</i>
<b>17099</b>	<b>208 999 837</b>	<b>26 929 904</b>	<b>4 497 169</b>	<b>1 497 218</b>	<b>1 497 967</b>	<b>243 422 095</b>
	<i>155 326 897</i>	<i>23 668 286</i>	<i>2 600 906</i>	<i>824 165</i>	<i>1 271 396</i>	<i>183 691 650</i>
<b>170</b>	<b>2 825 840 318</b>	<b>592 953 933</b>	<b>132 310 664</b>	<b>111 596 395</b>	<b>16 247 223</b>	<b>3 678 948 533</b>
	<i>2 825 840 318</i>	<i>592 953 933</i>	<i>132 310 664</i>	<i>111 596 395</i>	<i>16 247 223</i>	<i>3 678 948 533</i>
<b>17</b>	<b>3 090 190 293</b>	<b>614 649 411</b>	<b>144 755 665</b>	<b>117 086 782</b>	<b>16 891 959</b>	<b>3 983 574 110</b>
	<i>2 825 840 318</i>	<i>592 953 933</i>	<i>132 310 664</i>	<i>111 596 395</i>	<i>16 247 223</i>	<i>3 678 948 533</i>
<b>18111</b>	<b>753 193 356</b>	<b>68 220 060</b>	<b>61 346 813</b>	<b>19 419 953</b>	<b>22 602 730</b>	<b>924 782 912</b>
	<i>517 097 308</i>	<i>55 703 930</i>	<i>47 085 111</i>	<i>14 096 499</i>	<i>20 719 167</i>	<i>654 702 015</i>
<b>18112</b>	<b>124 373 080</b>	<b>16 558 776</b>	<b>118 354 146</b>	<b>169 987 530</b>	<b>6 174 099</b>	<b>435 447 631</b>
	<i>120 904 922</i>	<i>16 066 918</i>	<i>115 621 604</i>	<i>166 202 711</i>	<i>6 033 040</i>	<i>424 829 195</i>
<b>18120</b>	<b>72 926 903</b>	<b>13 705 716</b>	<b>5 852 448</b>	<b>3 248 320</b>	<b>337 752</b>	<b>96 071 139</b>
	<i>23 664 502</i>	<i>10 033 865</i>	<i>3 632 588</i>	<i>2 237 806</i>	<i>156 556</i>	<i>39 725 317</i>
<b>181</b>	<b>661 666 732</b>	<b>81 804 713</b>	<b>166 339 303</b>	<b>182 537 016</b>	<b>26 908 763</b>	<b>1 119 256 527</b>

Catatan : angka yang tercetak miring: industri besar, yang tercetak tebal: total IBS, \*: tidak dipublikasikan  
 Note: number in italic denote large industry, number in bold denote total large and medium industry, \*: not publication

Table 4 Labour Expenditure by Industrial Code and Type of Expenditure, 2013

Nilai - Value (000 Rp)

Pengeluaran untuk Pekerja Lainnya Others								
Upah/Gaji Wage/Salary	Upah Lembur Overtime	Hadiah/Bonus dan Sejenisnya Bonus in cash & in kind & others	Pensiun, Tunjangan Sosial, Asuransi & Sejenisnya Pension contribution, social allowance, insurance, etc			Jumlah Total	Jumlah Pengeluaran Seluruh Pekerja Total Expenditure	Kode Industri Industrial Code
			Tunjangan Kecelakaan Accident allowance					
(8)	(9)	(10)	(11)	(12)	(13)	(14)	(1)	
<b>17 065 419</b>	<b>957 709</b>	<b>1 747 395</b>	<b>24 321</b>	<b>15 000</b>	<b>19 809 844</b>	<b>50 343 248</b>	<b>16295</b>	
<i>12 505 365</i>	<i>349 532</i>	<i>0</i>	<i>0</i>	<i>0</i>	<i>12 854 897</i>	<i>38 848 635</i>		
<b>28 866 299</b>	<b>1 224 369</b>	<b>328 673</b>	<b>204 330</b>	<b>435</b>	<b>30 624 106</b>	<b>83 519 236</b>	<b>16299</b>	
<i>23 623 672</i>	<i>1 075 128</i>	<i>269 573</i>	<i>201 528</i>	<i>0</i>	<i>25 169 901</i>	<i>59 276 211</i>		
<b>671 874 105</b>	<b>39 604 365</b>	<b>24 181 940</b>	<b>37 590 264</b>	<b>8 910 015</b>	<b>782 160 689</b>	<b>3 660 322 788</b>	<b>162</b>	
<i>671 874 105</i>	<i>39 604 365</i>	<i>24 181 940</i>	<i>37 590 264</i>	<i>8 910 015</i>	<i>782 160 689</i>	<i>3 660 322 788</i>		
<b>856 821 862</b>	<b>52 606 653</b>	<b>32 654 093</b>	<b>40 219 898</b>	<b>10 332 102</b>	<b>992 634 608</b>	<b>4 490 995 172</b>	<b>16</b>	
<i>758 073 578</i>	<i>49 076 492</i>	<i>27 632 355</i>	<i>39 313 521</i>	<i>9 748 752</i>	<i>883 844 698</i>	<i>4 029 060 434</i>		
<b>38 096 278</b>	<b>1 070 815</b>	<b>9 647 256</b>	<b>23 121 094</b>	<b>4 587 835</b>	<b>76 523 278</b>	<b>862 874 398</b>	<b>17011</b>	
<i>37 332 252</i>	<i>1 063 675</i>	<i>9 507 928</i>	<i>22 966 922</i>	<i>4 557 243</i>	<i>75 428 020</i>	<i>856 848 605</i>		
<b>120 089 219</b>	<b>8 555 203</b>	<b>5 479 168</b>	<b>24 900 364</b>	<b>209 112</b>	<b>159 233 066</b>	<b>1 086 288 603</b>	<b>17012</b>	
<i>117 872 181</i>	<i>8 498 048</i>	<i>5 458 812</i>	<i>24 900 364</i>	<i>209 112</i>	<i>156 938 517</i>	<i>1 077 850 132</i>		
*	*	*	*	*	*	*	<b>17013</b>	
*	*	*	*	*	*	*	*	
<b>9 629 706</b>	<b>1 217 498</b>	<b>40 318</b>	<b>4 232</b>	<b>3 385</b>	<b>10 895 139</b>	<b>24 696 064</b>	<b>17014</b>	
<i>8 242 614</i>	<i>1 144 474</i>	<i>0</i>	<i>0</i>	<i>0</i>	<i>9 387 088</i>	<i>19 820 582</i>		
<b>71 723 237</b>	<b>7 493 214</b>	<b>4 919 860</b>	<b>8 922 270</b>	<b>407 429</b>	<b>93 466 010</b>	<b>113 230 328</b>	<b>17019</b>	
<i>59 880 642</i>	<i>7 101 992</i>	<i>4 174 746</i>	<i>8 147 660</i>	<i>103 148</i>	<i>79 408 188</i>	<i>84 396 198</i>		
<b>136 451 486</b>	<b>4 033 457</b>	<b>2 119 160</b>	<b>3 391 396</b>	<b>330 736</b>	<b>146 326 235</b>	<b>314 984 028</b>	<b>17021</b>	
<i>131 065 234</i>	<i>3 675 779</i>	<i>1 922 113</i>	<i>3 146 822</i>	<i>324 042</i>	<i>140 133 990</i>	<i>298 567 817</i>		
<b>285 314 651</b>	<b>19 689 999</b>	<b>16 860 021</b>	<b>14 971 415</b>	<b>1 088 123</b>	<b>337 924 209</b>	<b>1 090 009 215</b>	<b>17022</b>	
<i>246 521 975</i>	<i>18 051 205</i>	<i>15 425 387</i>	<i>14 528 079</i>	<i>1 059 807</i>	<i>295 586 453</i>	<i>932 912 814</i>		
<b>59 859 917</b>	<b>1 984 422</b>	<b>2 820 838</b>	<b>11 899 778</b>	<b>168 893</b>	<b>76 733 848</b>	<b>188 043 360</b>	<b>17091</b>	
<i>54 136 596</i>	<i>1 844 444</i>	<i>2 523 655</i>	<i>11 845 303</i>	<i>163 881</i>	<i>70 513 879</i>	<i>165 638 416</i>		
<b>44 666 857</b>	<b>2 208 910</b>	<b>862 236</b>	<b>1 251 566</b>	<b>197 448</b>	<b>49 187 017</b>	<b>243 422 095</b>	<b>17099</b>	
<i>31 827 185</i>	<i>1 826 883</i>	<i>605 493</i>	<i>426 471</i>	<i>102 898</i>	<i>34 788 930</i>	<i>183 691 650</i>		
<b>697 032 864</b>	<b>44 832 112</b>	<b>39 904 075</b>	<b>87 036 688</b>	<b>6 520 131</b>	<b>875 325 870</b>	<b>3 678 948 533</b>	<b>170</b>	
<i>697 032 864</i>	<i>44 832 112</i>	<i>39 904 075</i>	<i>87 036 688</i>	<i>6 520 131</i>	<i>875 325 870</i>	<i>3 678 948 533</i>		
<b>776 147 536</b>	<b>47 879 130</b>	<b>43 048 298</b>	<b>89 537 182</b>	<b>6 992 961</b>	<b>963 605 107</b>	<b>3 983 574 110</b>	<b>17</b>	
<i>697 032 864</i>	<i>44 832 112</i>	<i>39 904 075</i>	<i>87 036 688</i>	<i>6 520 131</i>	<i>875 325 870</i>	<i>3 678 948 533</i>		
<b>339 117 002</b>	<b>21 948 350</b>	<b>47 400 299</b>	<b>24 190 844</b>	<b>35 482 134</b>	<b>468 138 629</b>	<b>924 782 912</b>	<b>18111</b>	
<i>250 190 863</i>	<i>18 664 350</i>	<i>39 967 832</i>	<i>21 447 395</i>	<i>32 897 097</i>	<i>363 167 537</i>	<i>654 702 015</i>		
<b>58 336 700</b>	<b>6 592 335</b>	<b>59 805 012</b>	<b>71 448 676</b>	<b>2 464 448</b>	<b>198 647 171</b>	<b>435 447 631</b>	<b>18112</b>	
<i>57 050 414</i>	<i>6 446 979</i>	<i>58 486 350</i>	<i>69 873 280</i>	<i>2 410 106</i>	<i>194 267 129</i>	<i>424 829 195</i>		
<b>12 193 151</b>	<b>1 686 252</b>	<b>1 806 327</b>	<b>400 229</b>	<b>66 964</b>	<b>16 152 923</b>	<b>96 071 139</b>	<b>18120</b>	
<i>3 039 453</i>	<i>1 079 598</i>	<i>1 359 021</i>	<i>285 885</i>	<i>40 501</i>	<i>5 804 458</i>	<i>39 725 317</i>		
<b>310 280 730</b>	<b>26 190 927</b>	<b>99 813 203</b>	<b>91 606 560</b>	<b>35 347 704</b>	<b>563 239 124</b>	<b>1 119 256 527</b>	<b>181</b>	

Catatan : angka yang tercetak miring: industri besar, yang tercetak tebal: total IBS, \*: tidak dipublikasikan

Note: number in italic denote large industry, number in bold denote total large and medium industry, \*: not publication



Tabel 4 Pengeluaran untuk Pekerja menurut Kode Industri dan Jenis Pengeluaran, 2013

Kode Industri <i>Industrial Code</i>	Pengeluaran untuk Pekerja Produksi <i>Expenditure of Production Labour</i>					
	Upah/Gaji <i>Wage/Salary</i>	Upah Lembur <i>Overtime</i>	Hadiah/Bonus dan Sejenisnya <i>Bonus in cash &amp; in kind &amp; others</i>	Pensiun, Tunjangan Sosial, Asuransi & Sejenisnya <i>Pension contribution, social allowance, insurance, etc</i>	Tunjangan Kecelakaan <i>Accident allowance</i>	Jumlah <i>Total</i>
(1)	(2)	(3)	(4)	(5)	(6)	(7)
	661 666 732	81 804 713	166 339 303	182 537 016	26 908 763	1 119 256 527
<b>18201</b>	<b>4 199 530</b>	<b>378 829</b>	<b>178 301</b>	<b>29 905</b>	<b>884</b>	<b>4 787 449</b>
	*	*	*	*	*	*
<b>182</b>	*	*	*	*	*	*
	*	*	*	*	*	*
<b>18</b>	<b>954 692 869</b>	<b>98 863 381</b>	<b>185 731 708</b>	<b>192 685 708</b>	<b>29 115 465</b>	<b>1 461 089 131</b>
	663 447 748	81 804 713	166 339 303	182 537 016	26 908 763	1 121 037 543
<b>19100</b>	<b>10 612 742</b>	<b>403 581</b>	<b>1 191 157</b>	<b>157 004</b>	<b>234 564</b>	<b>12 599 048</b>
	7 948 295	192 738	0	4 145	0	8 145 178
<b>191</b>	<b>7 948 295</b>	<b>192 738</b>	<b>0</b>	<b>4 145</b>	<b>0</b>	<b>8 145 178</b>
	7 948 295	192 738	0	4 145	0	8 145 178
<b>19211</b>	<b>16 427 773</b>	<b>1 466 367</b>	<b>1 000 718</b>	<b>517 754</b>	<b>4 500</b>	<b>19 417 112</b>
	6 282 244	1 453 403	943 588	478 874	4 500	9 162 609
<b>19212</b>	<b>23 820 537</b>	<b>3 724 787</b>	<b>6 790 019</b>	<b>1 460 143</b>	<b>236 271</b>	<b>36 031 757</b>
	*	*	*	*	*	*
<b>19213</b>	<b>55 114 994</b>	<b>7 734 719</b>	<b>888 841</b>	<b>122 896</b>	<b>0</b>	<b>63 861 450</b>
	40 810 220	4 755 209	391 451	76 877	0	46 033 757
<b>19291</b>	<b>44 504 718</b>	<b>4 665 135</b>	<b>1 674 410</b>	<b>8 345 551</b>	<b>60 350</b>	<b>59 250 164</b>
	28 164 470	3 322 303	827 825	447 508	0	32 762 106
<b>192</b>	<b>93 239 761</b>	<b>12 371 413</b>	<b>8 893 283</b>	<b>2 401 012</b>	<b>240 771</b>	<b>117 146 240</b>
	93 239 761	12 371 413	8 893 283	2 401 012	240 771	117 146 240
<b>19</b>	<b>150 480 764</b>	<b>17 994 589</b>	<b>11 545 145</b>	<b>10 603 348</b>	<b>535 685</b>	<b>191 159 531</b>
	101 188 056	12 564 151	8 893 283	2 405 157	240 771	125 291 418
<b>20111</b>	<b>47 123 037</b>	<b>20 674 828</b>	<b>1 102 303</b>	<b>894 510</b>	<b>15 590</b>	<b>69 810 268</b>
	34 453 194	19 797 586	254 156	263 043	0	54 767 979
<b>20112</b>	<b>813 444 508</b>	<b>1 285 594 171</b>	<b>92 923 867</b>	<b>14 441 041</b>	<b>840 751</b>	<b>2 207 244 338</b>
	751 235 697	1 265 456 039	86 083 356	12 926 445	769 356	2 116 470 893
<b>20113</b>	<b>42 256 921</b>	<b>11 984 896</b>	<b>11 474 295</b>	<b>6 697 017</b>	<b>1 457 057</b>	<b>73 870 186</b>
	34 920 120	10 681 114	11 313 327	6 670 692	1 404 407	64 989 660
<b>20114</b>	<b>144 203 817</b>	<b>30 019 434</b>	<b>11 762 829</b>	<b>3 769 174</b>	<b>261 022</b>	<b>190 016 276</b>
	118 375 845	29 534 815	10 764 499	3 389 917	260 649	162 325 725
<b>20115</b>	<b>32 195 677</b>	<b>6 153 339</b>	<b>1 165 942</b>	<b>288 563</b>	<b>644 527</b>	<b>40 448 048</b>
	12 517 003	3 085 346	0	32 861	82 946	15 718 156
<b>20116</b>	<b>31 029 390</b>	<b>10 016 177</b>	<b>930 836</b>	<b>1 372 381</b>	<b>27 720</b>	<b>43 376 504</b>
	18 688 334	9 137 966	435 325	482 501	18 989	28 763 115
<b>20117</b>	<b>85 828 402</b>	<b>20 285 021</b>	<b>5 106 569</b>	<b>6 449 562</b>	<b>411 182</b>	<b>118 080 736</b>
	75 880 534	16 426 807	3 575 759	5 215 003	403 164	101 501 267

Catatan : angka yang tercetak miring: industri besar, yang tercetak tebal: total IBS, \*: tidak dipublikasikan

Note: number in italic denote large industry, number in bold denote total large and medium industry, \*: not publication

Table 4 Labour Expenditure by Industrial Code and Type of Expenditure, 2013

Nilai - Value (000 Rp)

Pengeluaran untuk Pekerja Lainnya Others								
Upah/Gaji Wage/Salary	Upah Lembur Overtime	Hadiah/Bonus dan Sejenisnya Bonus in cash & in kind & others	Pensiun, Tunjangan Sosial, Asuransi & Sejenisnya Pension contribution, social allowance, insurance, etc			Jumlah Total	Jumlah Pengeluaran Seluruh Pekerja Total Expenditure	Kode Industri Industrial Code
			Tunjangan Kecelakaan Accident allowance					
(8)	(9)	(10)	(11)	(12)	(13)	(14)	(1)	
310 280 730	26 190 927	99 813 203	91 606 560	35 347 704	563 239 124	1 119 256 527		
<b>1 972 158</b>	<b>11 817</b>	<b>92 964</b>	<b>5 942</b>	<b>0</b>	<b>2 082 881</b>	<b>4 787 449</b>	<b>18201</b>	
*	*	*	*	*	*	*		
*	*	*	*	*	*	*	<b>182</b>	
*	*	*	*	*	*	*		
<b>411 619 011</b>	<b>30 238 754</b>	<b>109 104 602</b>	<b>96 045 691</b>	<b>38 013 546</b>	<b>685 021 604</b>	<b>1 461 089 131</b>	<b>18</b>	
311 402 670	26 190 927	99 813 203	91 606 560	35 347 704	564 361 064	1 121 037 543		
<b>7 051 590</b>	<b>98 090</b>	<b>58 943</b>	<b>310</b>	<b>0</b>	<b>7 208 933</b>	<b>12 599 048</b>	<b>19100</b>	
4 330 306	0	0	250	0	4 330 556	8 145 178		
<b>4 330 306</b>	<b>0</b>	<b>0</b>	<b>250</b>	<b>0</b>	<b>4 330 556</b>	<b>8 145 178</b>	<b>191</b>	
4 330 306	0	0	250	0	4 330 556	8 145 178		
<b>11 119 872</b>	<b>1 368 882</b>	<b>1 276 458</b>	<b>1 003 113</b>	<b>0</b>	<b>14 768 325</b>	<b>19 417 112</b>	<b>19211</b>	
9 060 290	1 368 154	1 272 588	1 001 896	0	12 702 928	9 162 609		
<b>7 427 732</b>	<b>797 706</b>	<b>2 563 360</b>	<b>517 156</b>	<b>91 392</b>	<b>11 397 346</b>	<b>36 031 757</b>	<b>19212</b>	
*	*	*	*	*	*	*		
<b>13 741 267</b>	<b>579 183</b>	<b>461 757</b>	<b>70 316</b>	<b>0</b>	<b>14 852 523</b>	<b>63 861 450</b>	<b>19213</b>	
8 934 360	43	113 047	29 042	0	9 076 492	46 033 757		
<b>33 270 050</b>	<b>3 374 072</b>	<b>600 527</b>	<b>401 851</b>	<b>5 470</b>	<b>37 651 970</b>	<b>59 250 164</b>	<b>19291</b>	
23 063 691	2 789 129	383 544	275 410	0	26 511 774	32 762 106		
<b>47 779 824</b>	<b>4 771 670</b>	<b>4 317 539</b>	<b>1 823 504</b>	<b>91 392</b>	<b>58 783 929</b>	<b>117 146 240</b>	<b>192</b>	
47 779 824	4 771 670	4 317 539	1 823 504	91 392	58 783 929	117 146 240		
<b>72 610 511</b>	<b>6 217 933</b>	<b>4 961 045</b>	<b>1 992 746</b>	<b>96 862</b>	<b>85 879 097</b>	<b>191 159 531</b>	<b>19</b>	
52 110 130	4 771 670	4 317 539	1 823 754	91 392	63 114 485	125 291 418		
<b>80 304 866</b>	<b>14 955 162</b>	<b>1 027 977</b>	<b>433 553</b>	<b>7 136 784</b>	<b>103 858 342</b>	<b>69 810 268</b>	<b>20111</b>	
72 596 141	14 273 856	398 447	342 516	0	87 610 960	54 767 979		
<b>458 917 255</b>	<b>224 518 433</b>	<b>82 628 634</b>	<b>15 138 529</b>	<b>438 628</b>	<b>781 641 479</b>	<b>2 207 244 338</b>	<b>20112</b>	
400 530 017	221 586 439	72 672 569	12 901 010	418 409	708 108 444	2 116 470 893		
<b>43 596 670</b>	<b>7 813 073</b>	<b>10 414 551</b>	<b>5 537 662</b>	<b>632 192</b>	<b>67 994 148</b>	<b>73 870 186</b>	<b>20113</b>	
39 124 116	6 934 003	10 205 001	5 498 062	552 992	62 314 174	64 989 660		
<b>84 220 896</b>	<b>8 080 179</b>	<b>8 645 181</b>	<b>1 979 596</b>	<b>394 964</b>	<b>103 320 816</b>	<b>190 016 276</b>	<b>20114</b>	
74 696 523	7 823 324	7 574 444	1 883 069	394 705	92 372 065	162 325 725		
<b>9 902 797</b>	<b>452 546</b>	<b>517 209</b>	<b>201 510</b>	<b>17 552</b>	<b>11 091 614</b>	<b>40 448 048</b>	<b>20115</b>	
3 008 569	0	0	8 500	17 000	3 034 069	15 718 156		
<b>21 039 150</b>	<b>972 232</b>	<b>435 626</b>	<b>572 016</b>	<b>38 627</b>	<b>23 057 651</b>	<b>43 376 504</b>	<b>20116</b>	
9 783 085	433 762	271 054	484 775	32 743	11 005 419	28 763 115		
<b>39 170 496</b>	<b>7 908 113</b>	<b>4 771 719</b>	<b>5 309 197</b>	<b>585</b>	<b>57 160 110</b>	<b>118 080 736</b>	<b>20117</b>	
32 475 066	7 719 920	3 783 598	4 504 722	0	48 483 306	101 501 267		

Catatan : angka yang tercetak miring: industri besar, yang tercetak tebal: total IBS, \*: tidak dipublikasikan

Note: number in italic denote large industry, number in bold denote total large and medium industry, \*: not publication

Tabel 4 Pengeluaran untuk Pekerja menurut Kode Industri dan Jenis Pengeluaran, 2013

Kode Industri <i>Industrial Code</i>	Pengeluaran untuk Pekerja Produksi <i>Expenditure of Production Labour</i>					
	Upah/Gaji <i>Wage/Salary</i>	Upah Lembur <i>Overtime</i>	Hadiah/Bonus dan Sejenisnya <i>Bonus in cash &amp; in kind &amp; others</i>	Pensiun, Tunjangan Sosial, Asuransi & Sejenisnya <i>Pension contribution, social allowance, insurance, etc</i>	Tunjangan Kecelakaan <i>Accident allowance</i>	Jumlah <i>Total</i>
(1)	(2)	(3)	(4)	(5)	(6)	(7)
<b>20118</b>	<b>588 882 359</b>	<b>284 782 186</b>	<b>15 305 105</b>	<b>7 033 720</b>	<b>108 139</b>	<b>896 111 509</b>
	<i>528 561 742</i>	<i>269 625 512</i>	<i>3 788 530</i>	<i>3 542 535</i>	<i>1 117</i>	<i>805 519 436</i>
<b>20119</b>	<b>467 410 941</b>	<b>202 834 544</b>	<b>11 511 782</b>	<b>28 887 099</b>	<b>1 583 708</b>	<b>712 228 074</b>
	<i>419 088 926</i>	<i>193 572 697</i>	<i>8 560 003</i>	<i>24 328 281</i>	<i>640 380</i>	<i>646 190 287</i>
<b>20121</b>	<b>62 084 560</b>	<b>3 138 350</b>	<b>3 068 436</b>	<b>1 187 933</b>	<b>85 735</b>	<b>69 565 014</b>
	<i>28 167 174</i>	<i>2 024 736</i>	<i>1 560 811</i>	<i>1 024 979</i>	<i>0</i>	<i>32 777 700</i>
<b>20122</b>	<b>216 873 338</b>	<b>38 875 121</b>	<b>228 846 534</b>	<b>91 888 962</b>	<b>5 046 073</b>	<b>581 530 028</b>
	<i>212 606 224</i>	<i>34 915 085</i>	<i>228 754 534</i>	<i>91 886 859</i>	<i>5 045 653</i>	<i>573 208 355</i>
<b>20123</b>	<b>23 763 975</b>	<b>2 771 889</b>	<b>1 786 893</b>	<b>507 964</b>	<b>20 000</b>	<b>28 850 721</b>
	<i>17 293 046</i>	<i>2 487 820</i>	<i>1 235 824</i>	<i>133 209</i>	<i>0</i>	<i>21 149 899</i>
<b>20129</b>	<b>19 766 626</b>	<b>1 091 852</b>	<b>1 721 053</b>	<b>2 753 667</b>	<b>16 045</b>	<b>25 349 243</b>
	*	*	*	*	*	*
<b>20131</b>	<b>256 087 963</b>	<b>35 050 307</b>	<b>19 976 529</b>	<b>8 251 522</b>	<b>1 684 881</b>	<b>321 051 202</b>
	<i>182 331 404</i>	<i>25 978 213</i>	<i>17 074 674</i>	<i>6 421 054</i>	<i>1 587 666</i>	<i>233 393 011</i>
<b>20132</b>	<b>56 257 209</b>	<b>10 997 374</b>	<b>9 879 783</b>	<b>10 045 138</b>	<b>37 993</b>	<b>87 217 497</b>
	<i>51 812 096</i>	<i>10 853 446</i>	<i>9 592 740</i>	<i>9 854 181</i>	<i>37 682</i>	<i>82 150 145</i>
<b>201</b>	<b>2 493 544 109</b>	<b>1 893 999 348</b>	<b>383 208 570</b>	<b>166 337 787</b>	<b>10 263 209</b>	<b>4 947 353 023</b>
	<i>2 493 544 109</i>	<i>1 893 999 348</i>	<i>383 208 570</i>	<i>166 337 787</i>	<i>10 263 209</i>	<i>4 947 353 023</i>
<b>20211</b>	<b>6 650 285</b>	<b>1 815 162</b>	<b>238 453</b>	<b>350 284</b>	<b>1 048</b>	<b>9 055 232</b>
	<i>5 127 830</i>	<i>1 221 353</i>	<i>143 994</i>	<i>157 481</i>	<i>0</i>	<i>6 650 658</i>
<b>20212</b>	<b>163 135 427</b>	<b>13 852 415</b>	<b>12 375 550</b>	<b>4 403 992</b>	<b>584 552</b>	<b>194 351 936</b>
	<i>146 434 866</i>	<i>11 675 947</i>	<i>11 116 856</i>	<i>2 421 127</i>	<i>537 664</i>	<i>172 186 460</i>
<b>20213</b>	<b>38 004 367</b>	<b>2 409 502</b>	<b>1 953 937</b>	<b>547 193</b>	<b>1 991 917</b>	<b>44 906 916</b>
	*	*	*	*	*	*
<b>20214</b>	*	*	*	*	*	*
<b>20221</b>	<b>326 907 376</b>	<b>27 514 425</b>	<b>13 996 016</b>	<b>6 582 539</b>	<b>386 389</b>	<b>375 386 745</b>
	<i>247 431 722</i>	<i>18 734 023</i>	<i>10 197 314</i>	<i>4 734 447</i>	<i>234 696</i>	<i>281 332 202</i>
<b>20222</b>	*	*	*	*	*	*
<b>20223</b>	<b>3 691 779</b>	<b>0</b>	<b>182 800</b>	<b>101 168</b>	<b>44 986</b>	<b>4 020 733</b>
	*	*	*	*	*	*
<b>20231</b>	<b>410 953 614</b>	<b>14 609 294</b>	<b>6 296 992</b>	<b>7 168 888</b>	<b>1 629 744</b>	<b>440 658 532</b>
	<i>373 310 941</i>	<i>13 212 360</i>	<i>4 507 678</i>	<i>6 225 254</i>	<i>1 327 426</i>	<i>398 583 659</i>
<b>20232</b>	<b>356 404 526</b>	<b>66 633 062</b>	<b>34 252 742</b>	<b>15 092 391</b>	<b>1 174 583</b>	<b>473 557 304</b>
	<i>300 634 479</i>	<i>64 706 180</i>	<i>28 148 606</i>	<i>12 796 157</i>	<i>933 767</i>	<i>407 219 189</i>
<b>20291</b>	<b>133 624 267</b>	<b>21 102 581</b>	<b>7 161 516</b>	<b>5 781 565</b>	<b>22 700</b>	<b>167 692 629</b>
	<i>94 949 109</i>	<i>17 142 834</i>	<i>3 384 042</i>	<i>4 981 755</i>	<i>1 978</i>	<i>120 459 718</i>
<b>20292</b>	<b>17 614 817</b>	<b>454 329</b>	<b>327 002</b>	<b>0</b>	<b>99 990</b>	<b>18 496 138</b>

Catatan : angka yang tercetak miring: industri besar, yang tercetak tebal: total IBS, \*: tidak dipublikasikan  
 Note: number in italic denote large industry, number in bold denote total large and medium industry, \*: not publication

Table 4 Labour Expenditure by Industrial Code and Type of Expenditure, 2013

Nilai - Value (000 Rp)

Pengeluaran untuk Pekerja Lainnya Others							
Upah/Gaji Wage/Salary	Upah Lembur Overtime	Hadiah/Bonus dan Sejenisnya Bonus in cash & in kind & others	Pensiun, Tunjangan Sosial, Asuransi & Sejenisnya Pension contribution, social allowance, insurance, etc			Jumlah Pembayaran Pekerja Total Expenditure	Kode Industri Industrial Code
			Tunjangan Kecelakaan Accident allowance	Jumlah Total	Jumlah Seluruh Pekerja Total Expenditure		
(8)	(9)	(10)	(11)	(12)	(13)	(14)	(1)
<b>386 159 346</b>	<b>71 045 553</b>	<b>14 794 314</b>	<b>3 676 971</b>	<b>78 868</b>	<b>475 755 052</b>	<b>896 111 509</b>	<b>20118</b>
<i>328 117 644</i>	<i>67 755 845</i>	<i>2 027 538</i>	<i>1 145 449</i>	<i>0</i>	<i>399 046 476</i>	<i>805 519 436</i>	
<b>188 179 025</b>	<b>12 244 455</b>	<b>9 036 349</b>	<b>12 049 458</b>	<b>682 097</b>	<b>222 191 384</b>	<b>712 228 074</b>	<b>20119</b>
<i>152 561 521</i>	<i>11 546 104</i>	<i>5 000 463</i>	<i>10 193 237</i>	<i>601 529</i>	<i>179 902 854</i>	<i>646 190 287</i>	
<b>26 353 820</b>	<b>1 211 706</b>	<b>4 667 744</b>	<b>907 529</b>	<b>61 778</b>	<b>33 202 577</b>	<b>69 565 014</b>	<b>20121</b>
<i>13 257 998</i>	<i>335 906</i>	<i>2 212 600</i>	<i>427 712</i>	<i>56 876</i>	<i>16 291 092</i>	<i>32 777 700</i>	
<b>221 547 556</b>	<b>8 878 957</b>	<b>131 944 446</b>	<b>54 506 898</b>	<b>56 245 813</b>	<b>473 123 670</b>	<b>581 530 028</b>	<b>20122</b>
<i>220 821 446</i>	<i>8 825 625</i>	<i>131 918 246</i>	<i>54 506 227</i>	<i>56 245 690</i>	<i>472 317 234</i>	<i>573 208 355</i>	
<b>14 094 303</b>	<b>2 861 762</b>	<b>3 073 848</b>	<b>357 402</b>	<b>0</b>	<b>20 387 315</b>	<b>28 850 721</b>	<b>20123</b>
<i>12 820 297</i>	<i>2 829 390</i>	<i>2 982 396</i>	<i>355 547</i>	<i>0</i>	<i>18 987 630</i>	<i>21 149 899</i>	
<b>1 663 440</b>	<b>189 883</b>	<b>104 165</b>	<b>114 103</b>	<b>11 514</b>	<b>2 083 105</b>	<b>25 349 243</b>	<b>20129</b>
*	*	*	*	*	*	*	
<b>130 048 589</b>	<b>9 429 563</b>	<b>26 829 308</b>	<b>9 784 286</b>	<b>673 615</b>	<b>176 765 361</b>	<b>321 051 202</b>	<b>20131</b>
<i>99 154 326</i>	<i>7 502 788</i>	<i>24 095 358</i>	<i>8 138 948</i>	<i>637 870</i>	<i>139 529 290</i>	<i>233 393 011</i>	
<b>30 245 394</b>	<b>1 294 070</b>	<b>3 140 987</b>	<b>1 573 599</b>	<b>11 662</b>	<b>36 265 712</b>	<b>87 217 497</b>	<b>20132</b>
<i>27 958 204</i>	<i>1 236 574</i>	<i>3 028 025</i>	<i>1 530 724</i>	<i>11 351</i>	<i>33 764 878</i>	<i>82 150 145</i>	
<b>1 488 074 033</b>	<b>358 960 684</b>	<b>266 198 071</b>	<b>101 975 060</b>	<b>58 977 365</b>	<b>2 274 185 213</b>	<b>4 947 353 023</b>	<b>201</b>
<i>1 488 074 033</i>	<i>358 960 684</i>	<i>266 198 071</i>	<i>101 975 060</i>	<i>58 977 365</i>	<i>2 274 185 213</i>	<i>4 947 353 023</i>	
<b>6 429 579</b>	<b>498 106</b>	<b>240 731</b>	<b>424 107</b>	<b>342</b>	<b>7 592 865</b>	<b>9 055 232</b>	<b>20211</b>
<i>5 578 815</i>	<i>401 925</i>	<i>147 537</i>	<i>211 365</i>	<i>0</i>	<i>6 339 642</i>	<i>6 650 658</i>	
<b>60 676 060</b>	<b>5 369 598</b>	<b>8 331 204</b>	<b>1 709 131</b>	<b>706 772</b>	<b>76 792 765</b>	<b>194 351 936</b>	<b>20212</b>
<i>55 478 281</i>	<i>4 087 752</i>	<i>7 751 011</i>	<i>1 429 823</i>	<i>681 435</i>	<i>69 428 302</i>	<i>172 186 460</i>	
<b>513 838</b>	<b>27 407</b>	<b>4 000</b>	<b>4 175</b>	<b>0</b>	<b>549 420</b>	<b>44 906 916</b>	<b>20213</b>
*	*	*	*	*	*	*	
*	*	*	*	*	*	*	<b>20214</b>
<b>248 065 497</b>	<b>16 538 302</b>	<b>22 501 377</b>	<b>6 197 154</b>	<b>265 991</b>	<b>293 568 321</b>	<b>375 386 745</b>	<b>20221</b>
<i>180 303 073</i>	<i>14 874 744</i>	<i>17 827 624</i>	<i>4 983 094</i>	<i>215 932</i>	<i>218 204 467</i>	<i>281 332 202</i>	
*	*	*	*	*	*	*	<b>20222</b>
<b>1 944 765</b>	<b>0</b>	<b>80 425</b>	<b>46 175</b>	<b>0</b>	<b>2 071 365</b>	<b>4 020 733</b>	<b>20223</b>
*	*	*	*	*	*	*	
<b>319 250 428</b>	<b>3 310 547</b>	<b>4 934 788</b>	<b>1 963 341</b>	<b>140 392</b>	<b>329 599 496</b>	<b>440 658 532</b>	<b>20231</b>
<i>301 872 575</i>	<i>2 960 874</i>	<i>3 428 787</i>	<i>1 580 556</i>	<i>70 712</i>	<i>309 913 504</i>	<i>398 583 659</i>	
<b>280 228 243</b>	<b>19 193 791</b>	<b>13 545 625</b>	<b>3 527 746</b>	<b>7 903 898</b>	<b>324 399 303</b>	<b>473 557 304</b>	<b>20232</b>
<i>229 512 419</i>	<i>16 436 866</i>	<i>10 175 247</i>	<i>3 049 156</i>	<i>7 882 964</i>	<i>267 056 652</i>	<i>407 219 189</i>	
<b>144 124 956</b>	<b>10 122 269</b>	<b>6 012 271</b>	<b>17 881 903</b>	<b>55 106</b>	<b>178 196 505</b>	<b>167 692 629</b>	<b>20291</b>
<i>107 042 427</i>	<i>7 614 609</i>	<i>5 130 447</i>	<i>16 813 205</i>	<i>2 077</i>	<i>136 602 765</i>	<i>120 459 718</i>	
<b>1 173 778</b>	<b>0</b>	<b>33 502</b>	<b>0</b>	<b>0</b>	<b>1 207 280</b>	<b>18 496 138</b>	<b>20292</b>

Catatan : angka yang tercetak miring: industri besar, yang tercetak tebal: total IBS, \*: tidak dipublikasikan

Note: number in italic denote large industry, number in bold denote total large and medium industry, \*: not publication

Tabel 4 Pengeluaran untuk Pekerja menurut Kode Industri dan Jenis Pengeluaran, 2013

Kode Industri <i>Industrial Code</i>	Pengeluaran untuk Pekerja Produksi <i>Expenditure of Production Labour</i>					
	Upah/Gaji <i>Wage/Salary</i>	Upah Lembur <i>Overtime</i>	Hadiah/Bonus dan Sejenisnya <i>Bonus in cash &amp; in kind &amp; others</i>	Pensiun, Tunjangan Sosial, Asuransi & Sejenisnya <i>Pension contribution, social allowance, insurance, etc</i>	Tunjangan Kecelakaan <i>Accident allowance</i>	Jumlah <i>Total</i>
(1)	(2)	(3)	(4)	(5)	(6)	(7)
	*	*	*	*	*	*
<b>20293</b>	<b>9 313 863</b>	<b>1 777 508</b>	<b>1 519 902</b>	<b>754 367</b>	<b>2 183</b>	<b>13 367 823</b>
	<i>5 338 488</i>	<i>1 418 000</i>	<i>1 447 268</i>	<i>686 966</i>	<i>2 182</i>	<i>8 892 904</i>
<b>20294</b>	<b>106 982 828</b>	<b>1 726 422</b>	<b>8 357 676</b>	<b>3 301 610</b>	<b>463 617</b>	<b>120 832 153</b>
	<i>91 780 166</i>	<i>969 484</i>	<i>6 199 071</i>	<i>2 934 205</i>	<i>424 904</i>	<i>102 307 830</i>
<b>20295</b>	<b>100 683 317</b>	<b>15 147 414</b>	<b>7 785 358</b>	<b>4 487 237</b>	<b>1 130 237</b>	<b>129 233 563</b>
	<i>99 031 680</i>	<i>15 147 414</i>	<i>7 785 358</i>	<i>4 466 237</i>	<i>1 130 237</i>	<i>127 560 926</i>
<b>20299</b>	<b>104 775 004</b>	<b>21 000 979</b>	<b>9 127 285</b>	<b>5 959 899</b>	<b>246 940</b>	<b>141 110 107</b>
	<i>67 639 147</i>	<i>14 414 660</i>	<i>6 295 026</i>	<i>4 060 277</i>	<i>172 768</i>	<i>92 581 878</i>
<b>202</b>	<b>1 484 725 056</b>	<b>161 058 567</b>	<b>81 649 352</b>	<b>43 971 720</b>	<b>6 857 529</b>	<b>1 778 262 224</b>
	<i>1 484 725 056</i>	<i>161 058 567</i>	<i>81 649 352</i>	<i>43 971 720</i>	<i>6 857 529</i>	<i>1 778 262 224</i>
<b>20301</b>	*	*	*	*	*	*
	*	*	*	*	*	*
<b>20302</b>	<b>30 201 181</b>	<b>5 031 893</b>	<b>1 734 490</b>	<b>1 395 085</b>	<b>392 288</b>	<b>38 754 937</b>
	<i>19 553 891</i>	<i>3 580 629</i>	<i>1 099 294</i>	<i>884 185</i>	<i>315 524</i>	<i>25 433 523</i>
<b>203</b>	<b>33 954 269</b>	<b>6 480 629</b>	<b>3 772 521</b>	<b>1 084 945</b>	<b>315 524</b>	<b>45 607 888</b>
	<i>33 954 269</i>	<i>6 480 629</i>	<i>3 772 521</i>	<i>1 084 945</i>	<i>315 524</i>	<i>45 607 888</i>
<b>20</b>	<b>4 713 555 552</b>	<b>2 160 244 475</b>	<b>524 648 852</b>	<b>240 759 831</b>	<b>20 491 597</b>	<b>7 659 700 307</b>
	<i>4 012 223 434</i>	<i>2 061 538 544</i>	<i>468 630 443</i>	<i>211 394 452</i>	<i>17 436 262</i>	<i>6 771 223 135</i>
<b>21011</b>	<b>30 755 914</b>	<b>922 606</b>	<b>851 358</b>	<b>1 548 716</b>	<b>8 528</b>	<b>34 087 122</b>
	<i>23 910 622</i>	<i>751 363</i>	<i>220 000</i>	<i>308 009</i>	<i>8 086</i>	<i>25 198 080</i>
<b>21012</b>	<b>779 164 214</b>	<b>106 229 374</b>	<b>72 871 970</b>	<b>60 270 299</b>	<b>2 293 421</b>	<b>1 020 829 278</b>
	<i>701 027 001</i>	<i>97 814 676</i>	<i>69 549 464</i>	<i>57 470 042</i>	<i>2 202 223</i>	<i>928 063 406</i>
<b>21021</b>	<b>6 087 424</b>	<b>439 725</b>	<b>103 573</b>	<b>0</b>	<b>3 000</b>	<b>6 633 722</b>
	*	*	*	*	*	*
<b>21022</b>	<b>126 980 788</b>	<b>8 154 223</b>	<b>3 665 162</b>	<b>1 621 785</b>	<b>115 313</b>	<b>140 537 271</b>
	<i>105 216 203</i>	<i>7 515 764</i>	<i>3 264 053</i>	<i>1 344 339</i>	<i>99 480</i>	<i>117 439 839</i>
<b>210</b>	<b>834 325 554</b>	<b>106 429 442</b>	<b>73 033 517</b>	<b>59 122 390</b>	<b>2 309 789</b>	<b>1 075 220 692</b>
	<i>834 325 554</i>	<i>106 429 442</i>	<i>73 033 517</i>	<i>59 122 390</i>	<i>2 309 789</i>	<i>1 075 220 692</i>
<b>21</b>	<b>942 988 340</b>	<b>115 745 928</b>	<b>77 492 063</b>	<b>63 440 800</b>	<b>2 420 262</b>	<b>1 202 087 393</b>
	<i>834 325 554</i>	<i>106 429 442</i>	<i>73 033 517</i>	<i>59 122 390</i>	<i>2 309 789</i>	<i>1 075 220 692</i>
<b>22111</b>	<b>731 444 387</b>	<b>297 861 375</b>	<b>32 512 591</b>	<b>97 969 163</b>	<b>8 964 602</b>	<b>1 168 752 118</b>
	<i>720 094 429</i>	<i>295 801 001</i>	<i>32 109 477</i>	<i>96 892 593</i>	<i>8 793 758</i>	<i>1 153 691 258</i>
<b>22112</b>	<b>53 315 038</b>	<b>3 749 492</b>	<b>1 012 149</b>	<b>1 322 475</b>	<b>86 425</b>	<b>59 485 579</b>
	<i>30 351 397</i>	<i>2 630 608</i>	<i>335 216</i>	<i>911 096</i>	<i>2 331</i>	<i>34 230 648</i>
<b>22121</b>	<b>287 127 907</b>	<b>50 088 022</b>	<b>36 305 270</b>	<b>24 551 909</b>	<b>788 134</b>	<b>398 861 242</b>
	<i>280 015 096</i>	<i>49 619 191</i>	<i>35 269 965</i>	<i>24 382 661</i>	<i>786 986</i>	<i>390 073 899</i>

Catatan : angka yang tercetak miring: industri besar, yang tercetak tebal: total IBS, \*: tidak dipublikasikan  
 Note: number in italic denote large industry, number in bold denote total large and medium industry, \*: not publication

Table 4 Labour Expenditure by Industrial Code and Type of Expenditure, 2013

Nilai - Value (000 Rp)

Pengeluaran untuk Pekerja Lainnya Others								
Upah/Gaji Wage/Salary	Upah Lembur Overtime	Hadiah/Bonus dan Sejenisnya Bonus in cash & in kind & others	Pensiun, Tunjangan Sosial, Asuransi & Sejenisnya Pension contribution, social allowance, insurance, etc			Jumlah Total	Jumlah Pengeluaran Seluruh Pekerja Total Expenditure	Kode Industri Industrial Code
			Tunjangan Kecelakaan Accident allowance					
(8)	(9)	(10)	(11)	(12)	(13)	(14)	(1)	
*	*	*	*	*	*	*	*	
<b>12 840 075</b>	<b>642 936</b>	<b>1 254 685</b>	<b>259 227</b>	<b>22 291</b>	<b>15 019 214</b>	<b>13 367 823</b>	<b>20293</b>	
<i>9 424 827</i>	<i>549 431</i>	<i>1 236 330</i>	<i>213 209</i>	<i>22 290</i>	<i>11 446 087</i>	<i>8 892 904</i>		
<b>37 121 967</b>	<b>576 372</b>	<b>4 615 596</b>	<b>1 816 481</b>	<b>87 734</b>	<b>44 218 150</b>	<b>120 832 153</b>	<b>20294</b>	
<i>27 985 158</i>	<i>89 173</i>	<i>2 700 694</i>	<i>1 457 858</i>	<i>60 901</i>	<i>32 293 784</i>	<i>102 307 830</i>		
<b>16 437 978</b>	<b>667 152</b>	<b>2 247 176</b>	<b>2 322 536</b>	<b>391 377</b>	<b>22 066 219</b>	<b>129 233 563</b>	<b>20295</b>	
<i>15 968 418</i>	<i>667 152</i>	<i>2 247 176</i>	<i>2 318 536</i>	<i>391 377</i>	<i>21 592 659</i>	<i>127 560 926</i>		
<b>32 779 125</b>	<b>861 094</b>	<b>1 695 065</b>	<b>1 236 268</b>	<b>43 551</b>	<b>36 615 103</b>	<b>141 110 107</b>	<b>20299</b>	
<i>21 288 265</i>	<i>354 829</i>	<i>1 235 401</i>	<i>856 617</i>	<i>29 488</i>	<i>23 764 600</i>	<i>92 581 878</i>		
<b>956 529 305</b>	<b>48 037 355</b>	<b>51 993 881</b>	<b>32 931 919</b>	<b>9 357 176</b>	<b>1 098 849 636</b>	<b>1 778 262 224</b>	<b>202</b>	
<i>956 529 305</i>	<i>48 037 355</i>	<i>51 993 881</i>	<i>32 931 919</i>	<i>9 357 176</i>	<i>1 098 849 636</i>	<i>1 778 262 224</i>		
*	*	*	*	*	*	*	<b>20301</b>	
*	*	*	*	*	*	*	*	
<b>36 661 353</b>	<b>4 194 040</b>	<b>576 660</b>	<b>317 494</b>	<b>103 803</b>	<b>41 853 350</b>	<b>38 754 937</b>	<b>20302</b>	
<i>32 436 651</i>	<i>4 084 279</i>	<i>365 478</i>	<i>201 223</i>	<i>65 790</i>	<i>37 153 421</i>	<i>25 433 523</i>		
<b>35 286 458</b>	<b>4 784 279</b>	<b>2 549 271</b>	<b>314 623</b>	<b>65 790</b>	<b>43 000 421</b>	<b>45 607 888</b>	<b>203</b>	
<i>35 286 458</i>	<i>4 784 279</i>	<i>2 549 271</i>	<i>314 623</i>	<i>65 790</i>	<i>43 000 421</i>	<i>45 607 888</i>		
<b>2 937 703 732</b>	<b>434 557 301</b>	<b>370 365 696</b>	<b>150 027 447</b>	<b>76 145 936</b>	<b>3 968 800 112</b>	<b>7 659 700 307</b>	<b>20</b>	
<i>2 479 889 796</i>	<i>411 782 318</i>	<i>320 741 223</i>	<i>135 221 602</i>	<i>68 400 331</i>	<i>3 416 035 270</i>	<i>6 771 223 135</i>		
<b>25 526 692</b>	<b>983 729</b>	<b>340 471</b>	<b>511 036</b>	<b>16 016</b>	<b>27 377 944</b>	<b>34 087 122</b>	<b>21011</b>	
<i>20 432 930</i>	<i>409 062</i>	<i>35 000</i>	<i>111 132</i>	<i>15 185</i>	<i>21 003 309</i>	<i>25 198 080</i>		
<b>726 947 075</b>	<b>115 702 836</b>	<b>66 886 239</b>	<b>76 492 868</b>	<b>4 101 504</b>	<b>990 130 522</b>	<b>1 020 829 278</b>	<b>21012</b>	
<i>671 786 508</i>	<i>113 716 573</i>	<i>64 445 472</i>	<i>73 766 029</i>	<i>3 930 294</i>	<i>927 644 876</i>	<i>928 063 406</i>		
<b>834 858</b>	<b>63 244</b>	<b>9 659</b>	<b>0</b>	<b>0</b>	<b>907 761</b>	<b>6 633 722</b>	<b>21021</b>	
*	*	*	*	*	*	*	*	
<b>89 204 412</b>	<b>1 354 088</b>	<b>5 349 301</b>	<b>696 783</b>	<b>54 060</b>	<b>96 658 644</b>	<b>140 537 271</b>	<b>21022</b>	
<i>76 201 145</i>	<i>1 225 544</i>	<i>4 848 351</i>	<i>420 055</i>	<i>30 378</i>	<i>82 725 473</i>	<i>117 439 839</i>		
<b>769 093 213</b>	<b>115 407 228</b>	<b>69 328 823</b>	<b>74 297 216</b>	<b>3 975 857</b>	<b>1 032 102 337</b>	<b>1 075 220 692</b>	<b>210</b>	
<i>769 093 213</i>	<i>115 407 228</i>	<i>69 328 823</i>	<i>74 297 216</i>	<i>3 975 857</i>	<i>1 032 102 337</i>	<i>1 075 220 692</i>		
<b>842 513 037</b>	<b>118 103 897</b>	<b>72 585 670</b>	<b>77 700 687</b>	<b>4 171 580</b>	<b>1 115 074 871</b>	<b>1 202 087 393</b>	<b>21</b>	
<i>769 093 213</i>	<i>115 407 228</i>	<i>69 328 823</i>	<i>74 297 216</i>	<i>3 975 857</i>	<i>1 032 102 337</i>	<i>1 075 220 692</i>		
<b>125 190 947</b>	<b>23 707 334</b>	<b>12 856 525</b>	<b>28 627 021</b>	<b>1 399 106</b>	<b>191 780 933</b>	<b>1 168 752 118</b>	<b>22111</b>	
<i>123 331 307</i>	<i>23 554 572</i>	<i>12 741 439</i>	<i>28 503 923</i>	<i>1 364 348</i>	<i>189 495 589</i>	<i>1 153 691 258</i>		
<b>12 630 924</b>	<b>458 124</b>	<b>1 258 570</b>	<b>675 712</b>	<b>16 129</b>	<b>15 039 459</b>	<b>59 485 579</b>	<b>22112</b>	
<i>3 701 136</i>	<i>243 551</i>	<i>766 917</i>	<i>365 506</i>	<i>2 146</i>	<i>5 079 256</i>	<i>34 230 648</i>		
<b>87 485 547</b>	<b>7 385 893</b>	<b>7 663 318</b>	<b>8 498 240</b>	<b>3 110 480</b>	<b>114 143 478</b>	<b>398 861 242</b>	<b>22121</b>	
<i>85 226 666</i>	<i>7 354 680</i>	<i>7 428 335</i>	<i>8 303 929</i>	<i>3 110 356</i>	<i>111 423 966</i>	<i>390 073 899</i>		

Catatan : angka yang tercetak miring: industri besar, yang tercetak tebal: total IBS, \*: tidak dipublikasikan

Note: number in italic denote large industry, number in bold denote total large and medium industry, \*: not publication

Tabel 4 Pengeluaran untuk Pekerja menurut Kode Industri dan Jenis Pengeluaran, 2013

Kode Industri Industrial Code	Pengeluaran untuk Pekerja Produksi Expenditure of Production Labour					
	Upah/Gaji Wage/Salary	Upah Lembur Overtime	Hadiah/Bonus dan Sejenisnya Bonus in cash & in kind & others	Pensiun, Tunjangan Sosial, Asuransi & Sejenisnya Pension contribution, social allowance, insurance, etc	Tunjangan Kecelakaan Accident allowance	Jumlah Total
(1)	(2)	(3)	(4)	(5)	(6)	(7)
<b>22122</b>	<b>159 662 235</b>	<b>17 249 908</b>	<b>8 374 163</b>	<b>7 000 911</b>	<b>205 952</b>	<b>192 493 169</b>
	<i>146 626 680</i>	<i>16 476 625</i>	<i>7 842 535</i>	<i>6 522 901</i>	<i>193 889</i>	<i>177 662 630</i>
<b>22123</b>	<b>1 234 552 186</b>	<b>132 697 251</b>	<b>72 492 283</b>	<b>94 709 614</b>	<b>7 571 288</b>	<b>1 542 022 622</b>
	<i>1 152 167 351</i>	<i>122 392 385</i>	<i>68 697 920</i>	<i>84 648 455</i>	<i>7 296 599</i>	<i>1 435 202 710</i>
<b>22191</b>	<b>135 413 850</b>	<b>14 057 871</b>	<b>1 754 836</b>	<b>729 793</b>	<b>0</b>	<b>151 956 350</b>
	<i>122 762 761</i>	<i>12 100 552</i>	<i>1 107 154</i>	<i>473 267</i>	<i>0</i>	<i>136 443 734</i>
<b>22192</b>	<b>193 094 357</b>	<b>27 622 303</b>	<b>20 515 376</b>	<b>16 606 686</b>	<b>94 823</b>	<b>257 933 545</b>
	<i>171 506 125</i>	<i>25 666 955</i>	<i>19 304 974</i>	<i>15 820 738</i>	<i>23 583</i>	<i>232 322 375</i>
<b>22199</b>	<b>276 449 748</b>	<b>51 023 279</b>	<b>12 660 711</b>	<b>10 295 427</b>	<b>303 629</b>	<b>350 732 794</b>
	<i>243 688 029</i>	<i>48 316 787</i>	<i>11 025 496</i>	<i>9 766 036</i>	<i>198 532</i>	<i>312 994 880</i>
<b>221</b>	<b>2 867 211 868</b>	<b>573 004 104</b>	<b>175 692 737</b>	<b>239 417 747</b>	<b>17 295 678</b>	<b>3 872 622 134</b>
	<i>2 867 211 868</i>	<i>573 004 104</i>	<i>175 692 737</i>	<i>239 417 747</i>	<i>17 295 678</i>	<i>3 872 622 134</i>
<b>22210</b>	<b>73 549 354</b>	<b>7 193 126</b>	<b>2 096 710</b>	<b>263 285</b>	<b>83 144</b>	<b>83 185 619</b>
	<i>56 847 406</i>	<i>6 257 705</i>	<i>1 660 757</i>	<i>213 081</i>	<i>71 741</i>	<i>65 050 690</i>
<b>22220</b>	<b>1 449 406 755</b>	<b>123 883 726</b>	<b>54 746 410</b>	<b>39 894 240</b>	<b>3 580 648</b>	<b>1 671 511 779</b>
	<i>1 191 601 252</i>	<i>106 352 152</i>	<i>42 506 877</i>	<i>33 694 006</i>	<i>2 976 365</i>	<i>1 377 130 652</i>
<b>22230</b>	<b>166 401 882</b>	<b>12 251 582</b>	<b>3 430 448</b>	<b>1 350 646</b>	<b>91 403</b>	<b>183 525 961</b>
	<i>112 703 295</i>	<i>9 390 342</i>	<i>2 413 312</i>	<i>960 916</i>	<i>66 084</i>	<i>125 533 949</i>
<b>22291</b>	<b>223 969 524</b>	<b>27 434 900</b>	<b>8 482 017</b>	<b>1 929 576</b>	<b>1 477 410</b>	<b>263 293 427</b>
	<i>176 706 126</i>	<i>24 815 187</i>	<i>6 814 049</i>	<i>1 668 322</i>	<i>1 323 096</i>	<i>211 326 780</i>
<b>22292</b>	<b>330 657 717</b>	<b>13 131 526</b>	<b>15 063 166</b>	<b>9 578 426</b>	<b>651 544</b>	<b>369 082 379</b>
	<i>237 946 290</i>	<i>9 901 469</i>	<i>11 157 677</i>	<i>8 407 698</i>	<i>563 516</i>	<i>267 976 650</i>
<b>22293</b>	<b>764 406 046</b>	<b>109 578 636</b>	<b>42 083 564</b>	<b>29 966 525</b>	<b>8 425 486</b>	<b>954 460 257</b>
	<i>645 996 767</i>	<i>92 242 837</i>	<i>35 035 279</i>	<i>25 134 337</i>	<i>6 892 073</i>	<i>805 301 293</i>
<b>22299</b>	<b>580 894 712</b>	<b>60 081 478</b>	<b>22 493 941</b>	<b>10 197 600</b>	<b>1 356 160</b>	<b>675 023 891</b>
	<i>417 812 554</i>	<i>49 702 514</i>	<i>15 978 489</i>	<i>7 453 118</i>	<i>1 174 904</i>	<i>492 121 579</i>
<b>222</b>	<b>2 839 613 690</b>	<b>298 662 206</b>	<b>115 566 440</b>	<b>77 531 478</b>	<b>13 067 779</b>	<b>3 344 441 593</b>
	<i>2 839 613 690</i>	<i>298 662 206</i>	<i>115 566 440</i>	<i>77 531 478</i>	<i>13 067 779</i>	<i>3 344 441 593</i>
<b>22</b>	<b>6 660 345 698</b>	<b>947 904 475</b>	<b>334 023 635</b>	<b>346 366 276</b>	<b>33 680 648</b>	<b>8 322 320 732</b>
	<i>5 706 825 558</i>	<i>871 666 310</i>	<i>291 259 177</i>	<i>316 949 225</i>	<i>30 363 457</i>	<i>7 217 063 727</i>
<b>23111</b>	<b>227 457 114</b>	<b>5 986 172</b>	<b>9 064 631</b>	<b>6 357 179</b>	<b>1</b>	<b>248 865 097</b>
	<i>223 125 636</i>	<i>5 863 524</i>	<i>8 684 696</i>	<i>6 315 381</i>	<i>0</i>	<i>243 989 237</i>
<b>23112</b>	<b>27 184 971</b>	<b>10 987 604</b>	<b>4 036 863</b>	<b>28 223 513</b>	<b>715 101</b>	<b>71 148 052</b>
	<i>23 537 416</i>	<i>10 375 119</i>	<i>3 768 668</i>	<i>26 621 094</i>	<i>675 239</i>	<i>64 977 536</i>
<b>23119</b>	<b>6 865 618</b>	<b>751 172</b>	<b>316 489</b>	<b>39 240</b>	<b>10 000</b>	<b>7 982 519</b>
	*	*	*	*	*	*
<b>23121</b>	<b>109 707 262</b>	<b>1 636 304</b>	<b>3 849 951</b>	<b>1 260 040</b>	<b>1</b>	<b>116 453 558</b>

Catatan : angka yang tercetak miring: industri besar, yang tercetak tebal: total IBS, \*: tidak dipublikasikan  
 Note: number in italic denote large industry, number in bold denote total large and medium industry, \*: not publication

Table 4 Labour Expenditure by Industrial Code and Type of Expenditure, 2013

Nilai - Value (000 Rp)

Pengeluaran untuk Pekerja Lainnya Others								
Upah/Gaji Wage/Salary	Upah Lembur Overtime	Hadiah/Bonus dan Sejenisnya Bonus in cash & in kind & others	Pensiun, Tunjangan Sosial, Asuransi & Sejenisnya Pension contribution, social allowance, insurance, etc			Jumlah Total	Jumlah Pengeluaran Seluruh Pekerja Total Expenditure	Kode Industri Industrial Code
			Tunjangan Kecelakaan Accident allowance					
(8)	(9)	(10)	(11)	(12)	(13)	(14)	(1)	
<b>90 190 483</b>	<b>7 346 779</b>	<b>2 718 392</b>	<b>1 562 204</b>	<b>186 942</b>	<b>102 004 800</b>	<b>192 493 169</b>	<b>22122</b>	
<i>85 783 693</i>	<i>7 245 181</i>	<i>2 592 280</i>	<i>1 413 044</i>	<i>177 367</i>	<i>97 211 565</i>	<i>177 662 630</i>		
<b>364 968 704</b>	<b>43 514 265</b>	<b>33 189 417</b>	<b>26 075 054</b>	<b>902 454</b>	<b>468 649 894</b>	<b>1 542 022 622</b>	<b>22123</b>	
<i>341 024 190</i>	<i>41 539 366</i>	<i>31 979 669</i>	<i>24 330 881</i>	<i>844 504</i>	<i>439 718 610</i>	<i>1 435 202 710</i>		
<b>33 834 789</b>	<b>2 698 356</b>	<b>944 648</b>	<b>303 373</b>	<b>0</b>	<b>37 781 166</b>	<b>151 956 350</b>	<b>22191</b>	
<i>30 815 158</i>	<i>2 518 282</i>	<i>663 275</i>	<i>270 247</i>	<i>0</i>	<i>34 266 962</i>	<i>136 443 734</i>		
<b>124 933 345</b>	<b>3 785 731</b>	<b>3 603 669</b>	<b>1 290 101</b>	<b>21 177</b>	<b>133 634 023</b>	<b>257 933 545</b>	<b>22192</b>	
<i>116 339 468</i>	<i>3 630 184</i>	<i>3 242 513</i>	<i>1 224 472</i>	<i>2 148</i>	<i>124 438 785</i>	<i>232 322 375</i>		
<b>86 950 330</b>	<b>3 237 234</b>	<b>1 956 413</b>	<b>2 215 776</b>	<b>75 588</b>	<b>94 435 341</b>	<b>350 732 794</b>	<b>22199</b>	
<i>77 204 277</i>	<i>3 029 657</i>	<i>1 184 819</i>	<i>2 066 743</i>	<i>3 425</i>	<i>83 488 921</i>	<i>312 994 880</i>		
<b>863 425 895</b>	<b>89 115 473</b>	<b>60 599 247</b>	<b>66 478 745</b>	<b>5 504 294</b>	<b>1 085 123 654</b>	<b>3 872 622 134</b>	<b>221</b>	
<i>863 425 895</i>	<i>89 115 473</i>	<i>60 599 247</i>	<i>66 478 745</i>	<i>5 504 294</i>	<i>1 085 123 654</i>	<i>3 872 622 134</i>		
<b>22 207 646</b>	<b>2 613 414</b>	<b>1 344 493</b>	<b>174 285</b>	<b>161 117</b>	<b>26 500 955</b>	<b>83 185 619</b>	<b>22210</b>	
<i>17 559 887</i>	<i>2 278 924</i>	<i>1 238 482</i>	<i>166 503</i>	<i>158 498</i>	<i>21 402 294</i>	<i>65 050 690</i>		
<b>397 450 654</b>	<b>19 781 637</b>	<b>21 225 314</b>	<b>15 654 842</b>	<b>1 411 213</b>	<b>455 523 660</b>	<b>1 671 511 779</b>	<b>22220</b>	
<i>324 944 739</i>	<i>16 741 168</i>	<i>17 740 597</i>	<i>14 288 927</i>	<i>1 130 113</i>	<i>374 845 544</i>	<i>1 377 130 652</i>		
<b>60 954 143</b>	<b>1 520 424</b>	<b>2 606 977</b>	<b>854 840</b>	<b>38 945</b>	<b>65 975 329</b>	<b>183 525 961</b>	<b>22230</b>	
<i>39 655 095</i>	<i>493 241</i>	<i>2 043 905</i>	<i>615 665</i>	<i>27 224</i>	<i>42 835 130</i>	<i>125 533 949</i>		
<b>68 790 344</b>	<b>6 855 790</b>	<b>2 395 610</b>	<b>1 800 595</b>	<b>586 351</b>	<b>80 428 690</b>	<b>263 293 427</b>	<b>22291</b>	
<i>53 549 801</i>	<i>6 446 699</i>	<i>1 902 871</i>	<i>1 582 924</i>	<i>566 279</i>	<i>64 048 574</i>	<i>211 326 780</i>		
<b>98 000 377</b>	<b>8 951 923</b>	<b>8 511 999</b>	<b>6 991 975</b>	<b>719 185</b>	<b>123 175 459</b>	<b>369 082 379</b>	<b>22292</b>	
<i>77 989 033</i>	<i>8 430 411</i>	<i>7 332 798</i>	<i>6 635 369</i>	<i>673 064</i>	<i>101 060 675</i>	<i>267 976 650</i>		
<b>169 375 235</b>	<b>13 693 009</b>	<b>22 020 778</b>	<b>11 828 183</b>	<b>236 991</b>	<b>217 154 196</b>	<b>954 460 257</b>	<b>22293</b>	
<i>140 640 251</i>	<i>10 654 893</i>	<i>20 609 840</i>	<i>10 281 986</i>	<i>207 089</i>	<i>182 394 059</i>	<i>805 301 293</i>		
<b>176 311 086</b>	<b>9 017 490</b>	<b>6 953 255</b>	<b>3 173 751</b>	<b>283 708</b>	<b>195 739 290</b>	<b>675 023 891</b>	<b>22299</b>	
<i>124 548 661</i>	<i>7 314 039</i>	<i>4 964 085</i>	<i>2 600 181</i>	<i>242 966</i>	<i>139 669 932</i>	<i>492 121 579</i>		
<b>778 887 467</b>	<b>52 359 375</b>	<b>55 832 578</b>	<b>36 171 555</b>	<b>3 005 233</b>	<b>926 256 208</b>	<b>3 344 441 593</b>	<b>222</b>	
<i>778 887 467</i>	<i>52 359 375</i>	<i>55 832 578</i>	<i>36 171 555</i>	<i>3 005 233</i>	<i>926 256 208</i>	<i>3 344 441 593</i>		
<b>1 919 274 554</b>	<b>154 567 403</b>	<b>129 249 378</b>	<b>109 725 952</b>	<b>9 149 386</b>	<b>2 321 966 673</b>	<b>8 322 320 732</b>	<b>22</b>	
<i>1 642 313 362</i>	<i>141 474 848</i>	<i>116 431 825</i>	<i>102 650 300</i>	<i>8 509 527</i>	<i>2 011 379 862</i>	<i>7 217 063 727</i>		
<b>47 125 015</b>	<b>3 010 692</b>	<b>2 941 178</b>	<b>1 485 389</b>	<b>0</b>	<b>54 562 274</b>	<b>248 865 097</b>	<b>23111</b>	
<i>45 097 232</i>	<i>2 951 845</i>	<i>2 797 020</i>	<i>1 466 403</i>	<i>0</i>	<i>52 312 500</i>	<i>243 989 237</i>		
<b>34 756 372</b>	<b>7 006 053</b>	<b>8 504 876</b>	<b>50 375 948</b>	<b>1 268 320</b>	<b>101 911 569</b>	<b>71 148 052</b>	<b>23112</b>	
<i>30 046 068</i>	<i>6 615 513</i>	<i>7 998 942</i>	<i>47 546 602</i>	<i>1 197 619</i>	<i>93 404 744</i>	<i>64 977 536</i>		
<b>2 253 133</b>	<b>209 218</b>	<b>109 697</b>	<b>0</b>	<b>10 000</b>	<b>2 582 048</b>	<b>7 982 519</b>	<b>23119</b>	
*	*	*	*	*	*	*		
<b>18 559 887</b>	<b>51 484</b>	<b>791 707</b>	<b>1 552 336</b>	<b>318 546</b>	<b>21 273 960</b>	<b>116 453 558</b>	<b>23121</b>	

Catatan : angka yang tercetak miring: industri besar, yang tercetak tebal: total IBS, \*: tidak dipublikasikan

Note: number in italic denote large industry, number in bold denote total large and medium industry, \*: not publication



Tabel 4 Pengeluaran untuk Pekerja menurut Kode Industri dan Jenis Pengeluaran, 2013

Kode Industri <i>Industrial Code</i>	Pengeluaran untuk Pekerja Produksi <i>Expenditure of Production Labour</i>					
	Upah/Gaji <i>Wage/Salary</i>	Upah Lembur <i>Overtime</i>	Hadiah/Bonus dan Sejenisnya <i>Bonus in cash &amp; in kind &amp; others</i>	Pensiun, Tunjangan Sosial, Asuransi & Sejenisnya <i>Pension contribution, social allowance, insurance, etc</i>	Tunjangan Kecelakaan <i>Accident allowance</i>	Jumlah <i>Total</i>
(1)	(2)	(3)	(4)	(5)	(6)	(7)
	<i>100 872 135</i>	<i>1 335 938</i>	<i>3 602 170</i>	<i>1 170 000</i>	<i>0</i>	<i>106 980 243</i>
<b>23122</b>	<b>33 702 423</b>	<b>11 141 843</b>	<b>7 806 881</b>	<b>0</b>	<b>735 563</b>	<b>53 386 710</b>
	<i>27 916 092</i>	<i>7 876 518</i>	<i>7 104 367</i>	<i>0</i>	<i>669 372</i>	<i>43 566 349</i>
<b>23123</b>	<b>47 751 853</b>	<b>13 676 066</b>	<b>135 574</b>	<b>0</b>	<b>0</b>	<b>61 563 493</b>
	<i>46 759 449</i>	<i>13 303 915</i>	<i>135 574</i>	<i>0</i>	<i>0</i>	<i>60 198 938</i>
<b>23129</b>	<b>105 816 799</b>	<b>16 862 258</b>	<b>5 794 439</b>	<b>588 570</b>	<b>0</b>	<b>129 062 066</b>
	<i>96 038 287</i>	<i>16 577 401</i>	<i>5 379 650</i>	<i>452 566</i>	<i>0</i>	<i>118 447 904</i>
<b>231</b>	<b>521 026 826</b>	<b>55 960 067</b>	<b>28 675 125</b>	<b>34 559 041</b>	<b>1 344 611</b>	<b>641 565 670</b>
	<i>521 026 826</i>	<i>55 960 067</i>	<i>28 675 125</i>	<i>34 559 041</i>	<i>1 344 611</i>	<i>641 565 670</i>
<b>23911</b>	<b>19 658 282</b>	<b>2 344 232</b>	<b>830 591</b>	<b>1 908 890</b>	<b>34 520</b>	<b>24 776 515</b>
	<i>8 022 394</i>	<i>1 080 921</i>	<i>108 722</i>	<i>1 013 804</i>	<i>34 519</i>	<i>10 260 360</i>
<b>23919</b>	*	*	*	*	*	*
<b>23921</b>	<b>78 437 146</b>	<b>15 349 241</b>	<b>2 792 944</b>	<b>480 041</b>	<b>216 852</b>	<b>97 276 224</b>
	<i>25 776 681</i>	<i>14 373 194</i>	<i>607 704</i>	<i>466 966</i>	<i>86 162</i>	<i>41 310 707</i>
<b>23922</b>	<b>450 294 453</b>	<b>7 559 382</b>	<b>11 027 712</b>	<b>403 292</b>	<b>111 028</b>	<b>469 395 867</b>
	<i>71 195 568</i>	<i>3 300 711</i>	<i>1 350 947</i>	<i>185 178</i>	<i>29 952</i>	<i>76 062 356</i>
<b>23923</b>	<b>121 939 201</b>	<b>28 670 662</b>	<b>8 454 455</b>	<b>10 270 456</b>	<b>301 467</b>	<b>169 636 241</b>
	<i>120 168 934</i>	<i>28 338 286</i>	<i>8 366 745</i>	<i>10 270 456</i>	<i>301 467</i>	<i>167 445 888</i>
<b>23929</b>	<b>433 993 940</b>	<b>70 672 755</b>	<b>2 772 776</b>	<b>15 579 105</b>	<b>1 268 340</b>	<b>524 286 916</b>
	<i>409 638 052</i>	<i>70 092 871</i>	<i>2 248 753</i>	<i>14 811 375</i>	<i>1 160 129</i>	<i>497 951 180</i>
<b>23931</b>	<b>409 401 877</b>	<b>94 657 781</b>	<b>13 863 115</b>	<b>3 496 615</b>	<b>0</b>	<b>521 419 388</b>
	<i>396 442 574</i>	<i>91 972 433</i>	<i>13 307 029</i>	<i>3 071 589</i>	<i>0</i>	<i>504 793 625</i>
<b>23932</b>	<b>41 011 204</b>	<b>2 294 437</b>	<b>1 279 613</b>	<b>1 278 603</b>	<b>23 192</b>	<b>45 887 049</b>
	<i>29 274 647</i>	<i>1 810 671</i>	<i>703 297</i>	<i>1 085 799</i>	<i>1 500</i>	<i>32 875 914</i>
<b>23939</b>	<b>17 378 846</b>	<b>1 120 357</b>	<b>815 204</b>	<b>812 539</b>	<b>465 983</b>	<b>20 592 929</b>
	<i>15 980 616</i>	<i>1 104 757</i>	<i>735 824</i>	<i>804 439</i>	<i>465 983</i>	<i>19 091 619</i>
<b>23941</b>	<b>331 416 083</b>	<b>540 088 628</b>	<b>211 729 931</b>	<b>210 367 629</b>	<b>5 000 602</b>	<b>1 298 602 873</b>
	<i>319 681 954</i>	<i>537 016 192</i>	<i>209 607 456</i>	<i>209 287 870</i>	<i>5 000 602</i>	<i>1 280 594 074</i>
<b>23942</b>	<b>62 514 630</b>	<b>1 701 466</b>	<b>785 357</b>	<b>120 437</b>	<b>149 715</b>	<b>65 271 605</b>
	<i>25 754 281</i>	<i>222 613</i>	<i>75 000</i>	<i>0</i>	<i>0</i>	<i>26 051 894</i>
<b>23943</b>	<b>56 194 582</b>	<b>496 683</b>	<b>919 123</b>	<b>548 232</b>	<b>0</b>	<b>58 158 620</b>
	<i>51 682 452</i>	<i>326 708</i>	<i>774 240</i>	<i>496 492</i>	<i>0</i>	<i>53 279 892</i>
<b>23951</b>	<b>35 319 565</b>	<b>817 000</b>	<b>1 737 054</b>	<b>527 744</b>	<b>26 803</b>	<b>38 428 166</b>
	<i>14 049 360</i>	<i>48 400</i>	<i>647 200</i>	<i>200 000</i>	<i>0</i>	<i>14 944 960</i>
<b>23952</b>	<b>24 831 994</b>	<b>5 196 664</b>	<b>241 154</b>	<b>62 695</b>	<b>9 220</b>	<b>30 341 727</b>
	*	*	*	*	*	*
<b>23953</b>	<b>344 974 616</b>	<b>37 328 952</b>	<b>22 574 783</b>	<b>11 676 182</b>	<b>1 663 952</b>	<b>418 218 485</b>

Catatan : angka yang tercetak miring: industri besar, yang tercetak tebal: total IBS, \*: tidak dipublikasikan  
 Note: number in italic denote large industry, number in bold denote total large and medium industry, \*: not publication

Table 4 Labour Expenditure by Industrial Code and Type of Expenditure, 2013

Nilai - Value (000 Rp)

Pengeluaran untuk Pekerja Lainnya Others							
Upah/Gaji Wage/Salary	Upah Lembur Overtime	Hadiah/Bonus dan Sejenisnya Bonus in cash & in kind & others	Pensiun, Tunjangan Sosial, Asuransi & Tunjangan Sejenisnya Kecelakaan Kecelakaan			Jumlah Pengeluaran Seluruh Pekerja Total Expenditure	Kode Industri Industrial Code
			Hadiah/Bonus dan Sejenisnya Bonus in cash & in kind & others	Asuransi & Sejenisnya Pension contribution, social allowance, insurance, etc	Tunjangan Kecelakaan Accident allowance		
(8)	(9)	(10)	(11)	(12)	(13)	(14)	(1)
17 088 087	47 443	754 919	1 495 644	309 054	19 695 147	106 980 243	
<b>18 922 301</b>	<b>2 487 929</b>	<b>2 465 219</b>	<b>2 172 555</b>	<b>164 986</b>	<b>26 212 990</b>	<b>53 386 710</b>	<b>23122</b>
16 418 877	2 224 793	2 243 383	1 977 054	150 139	23 014 246	43 566 349	
<b>10 159 523</b>	<b>245 684</b>	<b>12 775</b>	<b>0</b>	<b>0</b>	<b>10 417 982</b>	<b>61 563 493</b>	<b>23123</b>
10 044 227	245 684	12 775	0	0	10 302 686	60 198 938	
<b>28 036 817</b>	<b>776 784</b>	<b>2 900 278</b>	<b>11 160</b>	<b>0</b>	<b>31 725 039</b>	<b>129 062 066</b>	<b>23129</b>
23 191 309	734 025	2 572 374	0	0	26 497 708	118 447 904	
<b>142 419 353</b>	<b>13 028 521</b>	<b>16 379 413</b>	<b>52 485 703</b>	<b>1 656 812</b>	<b>225 969 802</b>	<b>641 565 670</b>	<b>231</b>
142 419 353	13 028 521	16 379 413	52 485 703	1 656 812	225 969 802	641 565 670	
<b>8 990 376</b>	<b>293 538</b>	<b>301 659</b>	<b>234 107</b>	<b>0</b>	<b>9 819 680</b>	<b>24 776 515</b>	<b>23911</b>
3 303 746	32 371	0	0	0	3 336 117	10 260 360	
*	*	*	*	*	*	*	<b>23919</b>
<b>16 325 371</b>	<b>2 144 589</b>	<b>261 429</b>	<b>21 016</b>	<b>703 925</b>	<b>19 456 330</b>	<b>97 276 224</b>	<b>23921</b>
9 718 366	1 888 389	76 930	20 394	35 287	11 739 366	41 310 707	
<b>32 965 148</b>	<b>1 613 253</b>	<b>706 124</b>	<b>318 994</b>	<b>9 163 292</b>	<b>44 766 811</b>	<b>469 395 867</b>	<b>23922</b>
20 791 969	999 615	171 395	74 224	747 567	22 784 770	76 062 356	
<b>74 280 936</b>	<b>7 091 128</b>	<b>8 667 796</b>	<b>1 368 869</b>	<b>455 706</b>	<b>91 864 435</b>	<b>169 636 241</b>	<b>23923</b>
73 278 405	7 030 549	8 630 981	1 368 869	455 706	90 764 510	167 445 888	
<b>140 805 291</b>	<b>32 342 333</b>	<b>2 248 856</b>	<b>1 572 207</b>	<b>329 242</b>	<b>177 297 929</b>	<b>524 286 916</b>	<b>23929</b>
135 908 227	32 162 470	2 006 072	1 497 873	211 266	171 785 908	497 951 180	
<b>102 525 489</b>	<b>27 696 776</b>	<b>1 265 926</b>	<b>460 491</b>	<b>0</b>	<b>131 948 682</b>	<b>521 419 388</b>	<b>23931</b>
100 202 601	27 548 729	1 191 517	425 637	0	129 368 484	504 793 625	
<b>35 265 848</b>	<b>353 065</b>	<b>444 562</b>	<b>1 173 225</b>	<b>0</b>	<b>37 236 700</b>	<b>45 887 049</b>	<b>23932</b>
31 522 178	311 959	325 083	1 167 225	0	33 326 445	32 875 914	
<b>5 733 221</b>	<b>287 050</b>	<b>263 014</b>	<b>262 253</b>	<b>117 181</b>	<b>6 662 719</b>	<b>20 592 929</b>	<b>23939</b>
4 999 764	287 050	260 494	261 173	117 181	5 925 662	19 091 619	
<b>353 198 703</b>	<b>43 864 246</b>	<b>159 675 993</b>	<b>100 894 372</b>	<b>1 466 359</b>	<b>659 099 673</b>	<b>1 298 602 873</b>	<b>23941</b>
347 564 863	42 547 131	158 630 761	100 885 364	1 466 359	651 094 478	1 280 594 074	
<b>5 712 829</b>	<b>772 515</b>	<b>45 020</b>	<b>7 441</b>	<b>10 383</b>	<b>6 548 188</b>	<b>65 271 605</b>	<b>23942</b>
3 007 947	200 418	0	0	0	3 208 365	26 051 894	
<b>7 540 477</b>	<b>96 995</b>	<b>243 812</b>	<b>129 892</b>	<b>0</b>	<b>8 011 176</b>	<b>58 158 620</b>	<b>23943</b>
5 541 670	47 204	197 101	117 633	0	5 903 608	53 279 892	
<b>10 606 804</b>	<b>743 764</b>	<b>822 772</b>	<b>374 572</b>	<b>78 579</b>	<b>12 626 491</b>	<b>38 428 166</b>	<b>23951</b>
4 873 512	2 500	187 460	31 000	0	5 094 472	14 944 960	
<b>3 425 478</b>	<b>434 926</b>	<b>317 785</b>	<b>54 907</b>	<b>7 270</b>	<b>4 240 366</b>	<b>30 341 727</b>	<b>23952</b>
*	*	*	*	*	*	*	
<b>93 910 744</b>	<b>8 714 075</b>	<b>6 558 244</b>	<b>3 776 153</b>	<b>200 583</b>	<b>113 159 799</b>	<b>418 218 485</b>	<b>23953</b>

Catatan : angka yang tercetak miring: industri besar, yang tercetak tebal: total IBS, \*: tidak dipublikasikan

Note: number in italic denote large industry, number in bold denote total large and medium industry, \*: not publication

Tabel 4 Pengeluaran untuk Pekerja menurut Kode Industri dan Jenis Pengeluaran, 2013

Kode Industri <i>Industrial Code</i>	Pengeluaran untuk Pekerja Produksi <i>Expenditure of Production Labour</i>					
	Upah/Gaji <i>Wage/Salary</i>	Upah Lembur <i>Overtime</i>	Hadiah/Bonus dan Sejenisnya <i>Bonus in cash &amp; in kind &amp; others</i>	Pensiun, Tunjangan Sosial, Asuransi & Sejenisnya <i>Pension contribution, social allowance, insurance, etc</i>	Tunjangan Kecelakaan <i>Accident allowance</i>	Jumlah <i>Total</i>
(1)	(2)	(3)	(4)	(5)	(6)	(7)
	269 673 478	31 714 492	19 443 271	9 824 731	1 256 710	331 912 682
<b>23954</b>	<b>1 010 698</b>	<b>198 412</b>	<b>29 766</b>	<b>11 619</b>	<b>25 492</b>	<b>1 275 987</b>
<b>23955</b>	<b>44 066 301</b>	<b>4 770 468</b>	<b>595 406</b>	<b>396 548</b>	<b>122 825</b>	<b>49 951 548</b>
	41 751 763	4 770 468	528 944	396 548	122 825	47 570 548
<b>23957</b>	<b>172 885 805</b>	<b>16 220 493</b>	<b>6 734 996</b>	<b>2 705 590</b>	<b>1 395 032</b>	<b>199 941 916</b>
	145 549 245	11 001 977	5 481 689	1 987 851	1 087 729	165 108 491
<b>23959</b>	<b>27 274 885</b>	<b>7 448 696</b>	<b>2 782 193</b>	<b>519 930</b>	<b>174 249</b>	<b>38 199 953</b>
	22 306 895	6 728 960	2 693 021	461 678	104 144	32 294 698
<b>23961</b>	<b>14 155 774</b>	<b>444 479</b>	<b>729 055</b>	<b>107 816</b>	<b>0</b>	<b>15 437 124</b>
	10 042 878	264 979	400 402	4 339	0	10 712 598
<b>23962</b>	<b>93 367 017</b>	<b>3 336 153</b>	<b>2 133 901</b>	<b>1 378 298</b>	<b>92 996</b>	<b>100 308 365</b>
	66 978 870	1 453 899	1 509 140	1 179 670	0	71 121 579
<b>23963</b>	<b>84 870 813</b>	<b>8 671 210</b>	<b>3 330 502</b>	<b>285 786</b>	<b>162 221</b>	<b>97 320 532</b>
	41 290 453	6 124 724	1 909 253	0	91 869	49 416 299
<b>23969</b>	<b>36 058 596</b>	<b>5 423 478</b>	<b>1 510 878</b>	<b>330 567</b>	<b>166 551</b>	<b>43 490 070</b>
	11 053 926	321 903	699 650	152 040	8 000	12 235 519
<b>23990</b>	<b>72 774 124</b>	<b>10 019 389</b>	<b>5 253 410</b>	<b>2 576 801</b>	<b>402 730</b>	<b>91 026 454</b>
	26 976 030	4 301 168	1 958 302	1 186 131	180 841	34 602 472
<b>239</b>	<b>2 139 589 620</b>	<b>821 255 837</b>	<b>273 299 524</b>	<b>256 886 956</b>	<b>9 940 708</b>	<b>3 500 972 645</b>
	2 139 589 620	821 255 837	273 299 524	256 886 956	9 940 708	3 500 972 645
<b>23</b>	<b>3 534 069 972</b>	<b>926 112 437</b>	<b>334 074 872</b>	<b>302 313 957</b>	<b>13 274 436</b>	<b>5 109 845 674</b>
	2 660 616 446	877 215 904	301 974 649	291 445 997	11 285 319	4 142 538 315
<b>24101</b>	<b>869 992 171</b>	<b>166 083 602</b>	<b>96 138 667</b>	<b>72 947 834</b>	<b>5 981 056</b>	<b>1 211 143 330</b>
	801 573 616	158 365 455	87 658 244	67 633 754	5 504 819	1 120 735 888
<b>24102</b>	<b>287 928 421</b>	<b>88 594 642</b>	<b>7 002 577</b>	<b>26 931 192</b>	<b>1 088 414</b>	<b>411 545 246</b>
	256 508 717	83 727 057	4 611 091	24 078 950	1 019 568	369 945 383
<b>24103</b>	<b>394 828 846</b>	<b>105 196 612</b>	<b>32 838 085</b>	<b>31 008 541</b>	<b>27 229 989</b>	<b>591 102 073</b>
	377 842 934	100 744 939	32 054 342	29 908 370	27 111 836	567 662 421
<b>241</b>	<b>1 435 925 267</b>	<b>342 837 451</b>	<b>124 323 677</b>	<b>121 621 074</b>	<b>33 636 223</b>	<b>2 058 343 692</b>
	1 435 925 267	342 837 451	124 323 677	121 621 074	33 636 223	2 058 343 692
<b>24201</b>	<b>47 196 075</b>	<b>9 690 349</b>	<b>3 877 399</b>	<b>3 499 103</b>	<b>33 091</b>	<b>64 296 017</b>
	42 390 272	8 549 926	3 796 367	3 483 242	33 091	58 252 898
<b>24202</b>	<b>149 997 982</b>	<b>24 680 972</b>	<b>16 265 101</b>	<b>26 045 270</b>	<b>648 225</b>	<b>217 637 550</b>
	103 007 487	17 543 195	12 624 539	21 728 617	113 530	155 017 368
<b>24203</b>	<b>92 745 289</b>	<b>8 161 097</b>	<b>3 683 025</b>	<b>2 958 034</b>	<b>285 795</b>	<b>107 833 240</b>
	64 998 829	4 349 692	2 477 097	2 446 848	61 332	74 333 798
<b>24204</b>	<b>15 240 197</b>	<b>1 037 692</b>	<b>277 123</b>	<b>12 096</b>	<b>171 795</b>	<b>16 738 903</b>

Catatan : angka yang tercetak miring: industri besar, yang tercetak tebal: total IBS, \*: tidak dipublikasikan  
 Note: number in italic denote large industry, number in bold denote total large and medium industry, \*: not publication

Table 4 Labour Expenditure by Industrial Code and Type of Expenditure, 2013

Nilai - Value (000 Rp)

Pengeluaran untuk Pekerja Lainnya Others							
Upah/Gaji Wage/Salary	Upah Lembur Overtime	Hadiah/Bonus dan Sejenisnya Bonus in cash & in kind & others	Pensiun, Tunjangan Sosial, Asuransi & Tunjangan Sejenisnya Kecelakaan Jumlah			Jumlah Pengeluaran Seluruh Pekerja Total Expenditure	Kode Industri Industrial Code
			Pension contribution, social allowance, insurance, etc	Accident allowance	Total		
(8)	(9)	(10)	(11)	(12)	(13)	(14)	(1)
69 462 221	7 199 508	5 358 895	3 176 320	75 274	85 272 218	331 912 682	
<b>994 043</b>	<b>39 079</b>	<b>32 776</b>	<b>107 412</b>	<b>0</b>	<b>1 173 310</b>	<b>1 275 987</b>	<b>23954</b>
<b>16 503 074</b>	<b>802 447</b>	<b>238 749</b>	<b>642 018</b>	<b>53 185</b>	<b>18 239 473</b>	<b>49 951 548</b>	<b>23955</b>
15 166 395	802 447	219 836	642 018	53 185	16 883 881	47 570 548	
<b>87 406 718</b>	<b>6 306 092</b>	<b>3 267 964</b>	<b>1 557 202</b>	<b>666 925</b>	<b>99 204 901</b>	<b>199 941 916</b>	<b>23957</b>
73 324 621	5 592 982	2 842 980	1 072 563	447 880	83 281 026	165 108 491	
<b>8 642 227</b>	<b>679 496</b>	<b>857 029</b>	<b>135 264</b>	<b>16 923</b>	<b>10 330 939</b>	<b>38 199 953</b>	<b>23959</b>
6 338 313	506 644	815 267	110 814	16 923	7 787 961	32 294 698	
<b>3 296 729</b>	<b>0</b>	<b>196 010</b>	<b>32 560</b>	<b>0</b>	<b>3 525 299</b>	<b>15 437 124</b>	<b>23961</b>
1 731 234	0	58 448	4 565	0	1 794 247	10 712 598	
<b>10 598 691</b>	<b>165 491</b>	<b>144 194</b>	<b>57 159</b>	<b>5 930</b>	<b>10 971 465</b>	<b>100 308 365</b>	<b>23962</b>
5 987 942	73 095	57 299	0	0	6 118 336	71 121 579	
<b>18 046 384</b>	<b>596 865</b>	<b>1 293 138</b>	<b>32 276</b>	<b>17 108</b>	<b>19 985 771</b>	<b>97 320 532</b>	<b>23963</b>
9 666 693	396 123	975 705	0	16 405	11 054 926	49 416 299	
<b>11 541 319</b>	<b>217 425</b>	<b>574 803</b>	<b>75 264</b>	<b>2 121</b>	<b>12 410 932</b>	<b>43 490 070</b>	<b>23969</b>
4 398 557	14 146	289 160	55 000	2 000	4 758 863	12 235 519	
<b>25 658 787</b>	<b>1 827 237</b>	<b>996 809</b>	<b>774 872</b>	<b>54 895</b>	<b>29 312 600</b>	<b>91 026 454</b>	<b>23990</b>
13 322 867	1 010 419	575 766	476 128	36 440	15 421 620	34 602 472	
<b>941 755 883</b>	<b>129 078 417</b>	<b>183 084 489</b>	<b>111 388 807</b>	<b>3 688 731</b>	<b>1 368 996 327</b>	<b>3 500 972 645</b>	<b>239</b>
941 755 883	129 078 417	183 084 489	111 388 807	3 688 731	1 368 996 327	3 500 972 645	
<b>1 234 055 935</b>	<b>150 870 229</b>	<b>207 172 544</b>	<b>169 659 914</b>	<b>15 111 459</b>	<b>1 776 870 081</b>	<b>5 109 845 674</b>	<b>23</b>
1 084 175 236	142 106 938	199 463 902	163 874 510	5 345 543	1 594 966 129	4 142 538 315	
<b>210 200 387</b>	<b>10 370 454</b>	<b>15 823 069</b>	<b>8 005 136</b>	<b>1 151 705</b>	<b>245 550 751</b>	<b>1 211 143 330</b>	<b>24101</b>
194 867 415	9 115 259	14 387 114	7 092 390	1 066 799	226 528 977	1 120 735 888	
<b>117 067 452</b>	<b>6 223 327</b>	<b>8 503 586</b>	<b>16 685 556</b>	<b>84 677</b>	<b>148 564 598</b>	<b>411 545 246</b>	<b>24102</b>
96 402 561	4 374 314	5 097 672	14 729 490	84 677	120 688 714	369 945 383	
<b>144 681 558</b>	<b>13 115 521</b>	<b>32 811 728</b>	<b>41 206 082</b>	<b>1 832 797</b>	<b>233 647 686</b>	<b>591 102 073</b>	<b>24103</b>
138 641 348	12 637 118	32 292 231	40 967 925	1 767 201	226 305 823	567 662 421	
<b>429 911 324</b>	<b>26 126 691</b>	<b>51 777 017</b>	<b>62 789 805</b>	<b>2 918 677</b>	<b>573 523 514</b>	<b>2 058 343 692</b>	<b>241</b>
429 911 324	26 126 691	51 777 017	62 789 805	2 918 677	573 523 514	2 058 343 692	
<b>9 142 375</b>	<b>1 379 798</b>	<b>870 588</b>	<b>1 416 167</b>	<b>0</b>	<b>12 808 928</b>	<b>64 296 017</b>	<b>24201</b>
8 199 433	1 353 238	853 687	1 411 465	0	11 817 823	58 252 898	
<b>73 827 303</b>	<b>3 026 425</b>	<b>15 886 595</b>	<b>14 806 119</b>	<b>12 863 531</b>	<b>120 409 973</b>	<b>217 637 550</b>	<b>24202</b>
50 114 357	1 791 865	13 406 247	12 311 884	11 355 580	88 979 933	155 017 368	
<b>46 893 556</b>	<b>4 187 268</b>	<b>2 098 522</b>	<b>1 652 542</b>	<b>35 942</b>	<b>54 867 830</b>	<b>107 833 240</b>	<b>24203</b>
40 195 184	972 368	1 568 951	1 380 740	26 800	44 144 043	74 333 798	
<b>4 849 622</b>	<b>324</b>	<b>139 525</b>	<b>235 115</b>	<b>4 637</b>	<b>5 229 223</b>	<b>16 738 903</b>	<b>24204</b>

Catatan : angka yang tercetak miring: industri besar, yang tercetak tebal: total IBS, \*: tidak dipublikasikan

Note: number in italic denote large industry, number in bold denote total large and medium industry, \*: not publication

Tabel 4 Pengeluaran untuk Pekerja menurut Kode Industri dan Jenis Pengeluaran, 2013

Kode Industri <i>Industrial Code</i>	Pengeluaran untuk Pekerja Produksi <i>Expenditure of Production Labour</i>					
	Upah/Gaji <i>Wage/Salary</i>	Upah Lembur <i>Overtime</i>	Hadiah/Bonus dan Sejenisnya <i>Bonus in cash &amp; in kind &amp; others</i>	Pensiun, Tunjangan Sosial, Asuransi & Sejenisnya <i>Pension contribution, social allowance, insurance, etc</i>	Tunjangan Kecelakaan <i>Accident allowance</i>	Jumlah <i>Total</i>
(1)	(2)	(3)	(4)	(5)	(6)	(7)
	*	*	*	*	*	*
<b>24205</b>	<b>15 427 672</b>	<b>2 921 419</b>	<b>943 558</b>	<b>458 890</b>	<b>23 431</b>	<b>19 774 970</b>
	<i>10 007 957</i>	<i>2 793 375</i>	<i>781 994</i>	<i>351 468</i>	<i>15 828</i>	<i>13 950 622</i>
<b>242</b>	<b>235 392 742</b>	<b>34 251 200</b>	<b>19 936 120</b>	<b>28 010 175</b>	<b>395 576</b>	<b>317 985 813</b>
	<i>235 392 742</i>	<i>34 251 200</i>	<i>19 936 120</i>	<i>28 010 175</i>	<i>395 576</i>	<i>317 985 813</i>
<b>24310</b>	<b>58 936 177</b>	<b>10 596 141</b>	<b>6 438 625</b>	<b>4 891 686</b>	<b>770 753</b>	<b>81 633 382</b>
	<i>49 858 032</i>	<i>9 208 154</i>	<i>5 837 290</i>	<i>4 709 434</i>	<i>581 262</i>	<i>70 194 172</i>
<b>24320</b>	<b>568 918 889</b>	<b>3 634 266</b>	<b>334 164</b>	<b>259 122</b>	<b>30 403</b>	<b>573 176 844</b>
	<i>555 917 581</i>	<i>3 447 570</i>	<i>204 330</i>	<i>142 483</i>	<i>30 403</i>	<i>559 742 367</i>
<b>243</b>	<b>605 775 613</b>	<b>12 655 724</b>	<b>6 041 620</b>	<b>4 851 917</b>	<b>611 665</b>	<b>629 936 539</b>
	<i>605 775 613</i>	<i>12 655 724</i>	<i>6 041 620</i>	<i>4 851 917</i>	<i>611 665</i>	<i>629 936 539</i>
<b>24</b>	<b>2 501 211 719</b>	<b>420 596 792</b>	<b>167 798 324</b>	<b>169 011 768</b>	<b>36 262 952</b>	<b>3 294 881 555</b>
	<i>2 277 093 622</i>	<i>389 744 375</i>	<i>150 301 417</i>	<i>154 483 166</i>	<i>34 643 464</i>	<i>3 006 266 044</i>
<b>25111</b>	<b>178 689 946</b>	<b>39 954 300</b>	<b>8 704 921</b>	<b>6 603 459</b>	<b>446 197</b>	<b>234 398 823</b>
	<i>135 801 008</i>	<i>35 927 716</i>	<i>7 152 213</i>	<i>6 144 418</i>	<i>331 144</i>	<i>185 356 499</i>
<b>25112</b>	<b>240 828 874</b>	<b>52 983 800</b>	<b>7 733 540</b>	<b>5 019 173</b>	<b>1 123 573</b>	<b>307 688 960</b>
	<i>207 705 793</i>	<i>48 842 011</i>	<i>6 122 387</i>	<i>4 408 072</i>	<i>1 083 579</i>	<i>268 161 842</i>
<b>25113</b>	<b>201 330 235</b>	<b>90 230 408</b>	<b>9 379 918</b>	<b>3 759 558</b>	<b>766 636</b>	<b>305 466 755</b>
	<i>166 605 004</i>	<i>86 518 172</i>	<i>7 970 567</i>	<i>2 682 663</i>	<i>507 236</i>	<i>264 283 642</i>
<b>25119</b>	<b>142 128 280</b>	<b>30 649 766</b>	<b>2 328 132</b>	<b>1 981 441</b>	<b>1 133 454</b>	<b>178 221 073</b>
	<i>128 619 625</i>	<i>27 979 797</i>	<i>1 665 200</i>	<i>1 287 736</i>	<i>959 482</i>	<i>160 511 840</i>
<b>25120</b>	<b>161 696 231</b>	<b>78 159 736</b>	<b>14 253 578</b>	<b>7 044 176</b>	<b>1 148 525</b>	<b>262 302 246</b>
	<i>136 052 973</i>	<i>73 137 151</i>	<i>12 916 182</i>	<i>6 466 395</i>	<i>808 329</i>	<i>229 381 030</i>
<b>25130</b>	*	*	*	*	*	*
	*	*	*	*	*	*
<b>251</b>	<b>785 462 193</b>	<b>272 621 252</b>	<b>37 370 181</b>	<b>21 678 135</b>	<b>3 689 770</b>	<b>1 120 821 531</b>
	<i>785 462 193</i>	<i>272 621 252</i>	<i>37 370 181</i>	<i>21 678 135</i>	<i>3 689 770</i>	<i>1 120 821 531</i>
<b>25200</b>	<b>87 675 802</b>	<b>16 142</b>	<b>30 457</b>	<b>0</b>	<b>0</b>	<b>87 722 401</b>
	*	*	*	*	*	*
<b>252</b>	*	*	*	*	*	*
	*	*	*	*	*	*
<b>25910</b>	<b>128 222 561</b>	<b>25 996 447</b>	<b>13 454 093</b>	<b>16 567 674</b>	<b>546 285</b>	<b>184 787 060</b>
	<i>83 040 782</i>	<i>20 206 991</i>	<i>12 052 548</i>	<i>11 008 301</i>	<i>307 079</i>	<i>126 615 701</i>
<b>25920</b>	<b>282 595 998</b>	<b>64 727 601</b>	<b>14 794 304</b>	<b>14 835 705</b>	<b>1 801 159</b>	<b>378 754 767</b>
	<i>198 868 753</i>	<i>52 550 560</i>	<i>9 256 139</i>	<i>10 637 402</i>	<i>1 184 098</i>	<i>272 496 952</i>
<b>25931</b>	<b>10 440 911</b>	<b>190 466</b>	<b>736 055</b>	<b>0</b>	<b>0</b>	<b>11 367 432</b>
	*	*	*	*	*	*

Catatan : angka yang tercetak miring: industri besar, yang tercetak tebal: total IBS, \*: tidak dipublikasikan  
 Note: number in italic denote large industry, number in bold denote total large and medium industry, \*: not publication

Table 4 Labour Expenditure by Industrial Code and Type of Expenditure, 2013

Nilai - Value (000 Rp)

Pengeluaran untuk Pekerja Lainnya Others							
Upah/Gaji Wage/Salary	Upah Lembur Overtime	Hadiah/Bonus dan Sejenisnya Bonus in cash & in kind & others	Pensiun, Tunjangan Sosial, Asuransi & Sejenisnya Pension contribution, social allowance, insurance, etc			Jumlah Pengeluaran Seluruh Pekerja Total Expenditure	Kode Industri Industrial Code
			Tunjangan Kecelakaan Accident allowance	Jumlah Total	Jumlah Total		
(8)	(9)	(10)	(11)	(12)	(13)	(14)	(1)
*	*	*	*	*	*	*	
<b>15 074 596</b>	<b>719 673</b>	<b>940 375</b>	<b>526 186</b>	<b>333 056</b>	<b>17 593 886</b>	<b>19 774 970</b>	<b>24205</b>
<i>11 666 629</i>	<i>699 429</i>	<i>840 055</i>	<i>487 709</i>	<i>332 033</i>	<i>14 025 855</i>	<i>13 950 622</i>	
<b>114 679 625</b>	<b>4 817 224</b>	<b>16 779 665</b>	<b>15 810 209</b>	<b>11 719 050</b>	<b>163 805 773</b>	<b>317 985 813</b>	<b>242</b>
<i>114 679 625</i>	<i>4 817 224</i>	<i>16 779 665</i>	<i>15 810 209</i>	<i>11 719 050</i>	<i>163 805 773</i>	<i>317 985 813</i>	
<b>23 842 220</b>	<b>2 028 480</b>	<b>936 109</b>	<b>1 045 874</b>	<b>202 674</b>	<b>28 055 357</b>	<b>81 633 382</b>	<b>24310</b>
<i>19 764 551</i>	<i>1 702 393</i>	<i>701 155</i>	<i>978 531</i>	<i>196 350</i>	<i>23 342 980</i>	<i>70 194 172</i>	
<b>99 123 887</b>	<b>117 121</b>	<b>85 745</b>	<b>65 704</b>	<b>0</b>	<b>99 392 457</b>	<b>573 176 844</b>	<b>24320</b>
<i>95 864 041</i>	<i>117 121</i>	<i>58 271</i>	<i>42 376</i>	<i>0</i>	<i>96 081 809</i>	<i>559 742 367</i>	
<b>115 628 592</b>	<b>1 819 514</b>	<b>759 426</b>	<b>1 020 907</b>	<b>196 350</b>	<b>119 424 789</b>	<b>629 936 539</b>	<b>243</b>
<i>115 628 592</i>	<i>1 819 514</i>	<i>759 426</i>	<i>1 020 907</i>	<i>196 350</i>	<i>119 424 789</i>	<i>629 936 539</i>	
<b>744 702 956</b>	<b>41 168 391</b>	<b>78 095 842</b>	<b>85 644 481</b>	<b>16 509 019</b>	<b>966 120 689</b>	<b>3 294 881 555</b>	<b>24</b>
<i>660 219 541</i>	<i>32 763 429</i>	<i>69 316 108</i>	<i>79 620 921</i>	<i>14 834 077</i>	<i>856 754 076</i>	<i>3 006 266 044</i>	
<b>61 404 509</b>	<b>12 228 841</b>	<b>4 023 462</b>	<b>1 223 697</b>	<b>30 658</b>	<b>78 911 167</b>	<b>234 398 823</b>	<b>25111</b>
<i>47 395 004</i>	<i>10 908 994</i>	<i>3 584 176</i>	<i>1 074 594</i>	<i>10 464</i>	<i>62 973 232</i>	<i>185 356 499</i>	
<b>58 680 777</b>	<b>8 164 236</b>	<b>2 356 549</b>	<b>1 125 253</b>	<b>602 236</b>	<b>70 929 051</b>	<b>307 688 960</b>	<b>25112</b>
<i>39 414 649</i>	<i>6 769 342</i>	<i>1 289 693</i>	<i>185 528</i>	<i>574 300</i>	<i>48 233 512</i>	<i>268 161 842</i>	
<b>85 061 860</b>	<b>6 947 794</b>	<b>3 337 519</b>	<b>1 395 300</b>	<b>201 875</b>	<b>96 944 348</b>	<b>305 466 755</b>	<b>25113</b>
<i>67 755 159</i>	<i>5 600 884</i>	<i>2 659 661</i>	<i>819 589</i>	<i>116 447</i>	<i>76 951 740</i>	<i>264 283 642</i>	
<b>43 883 057</b>	<b>3 795 421</b>	<b>766 126</b>	<b>594 010</b>	<b>378 022</b>	<b>49 416 636</b>	<b>178 221 073</b>	<b>25119</b>
<i>40 563 976</i>	<i>3 398 621</i>	<i>562 610</i>	<i>476 300</i>	<i>320 000</i>	<i>45 321 507</i>	<i>160 511 840</i>	
<b>91 368 690</b>	<b>15 058 655</b>	<b>6 163 990</b>	<b>4 069 290</b>	<b>587 419</b>	<b>117 248 044</b>	<b>262 302 246</b>	<b>25120</b>
<i>81 754 501</i>	<i>13 772 017</i>	<i>4 820 718</i>	<i>3 617 188</i>	<i>474 152</i>	<i>104 438 576</i>	<i>229 381 030</i>	
*	*	*	*	*	*	*	<b>25130</b>
*	*	*	*	*	*	*	
<b>280 688 675</b>	<b>40 559 453</b>	<b>14 985 375</b>	<b>6 962 954</b>	<b>1 495 363</b>	<b>344 691 820</b>	<b>1 120 821 531</b>	<b>251</b>
<i>280 688 675</i>	<i>40 559 453</i>	<i>14 985 375</i>	<i>6 962 954</i>	<i>1 495 363</i>	<i>344 691 820</i>	<i>1 120 821 531</i>	
<b>65 000</b>	<b>1 800</b>	<b>0</b>	<b>0</b>	<b>0</b>	<b>66 800</b>	<b>87 722 401</b>	<b>25200</b>
*	*	*	*	*	*	*	
*	*	*	*	*	*	*	<b>252</b>
*	*	*	*	*	*	*	
<b>77 733 011</b>	<b>3 616 784</b>	<b>7 209 263</b>	<b>6 868 236</b>	<b>233 245</b>	<b>95 660 539</b>	<b>184 787 060</b>	<b>25910</b>
<i>57 089 944</i>	<i>2 346 683</i>	<i>6 127 490</i>	<i>4 473 084</i>	<i>200 032</i>	<i>70 237 233</i>	<i>126 615 701</i>	
<b>129 597 161</b>	<b>9 635 758</b>	<b>15 756 977</b>	<b>5 879 061</b>	<b>733 233</b>	<b>161 602 190</b>	<b>378 754 767</b>	<b>25920</b>
<i>93 057 526</i>	<i>7 157 424</i>	<i>12 528 479</i>	<i>4 034 373</i>	<i>616 374</i>	<i>117 394 176</i>	<i>272 496 952</i>	
<b>457 842</b>	<b>237 613</b>	<b>6 379</b>	<b>0</b>	<b>0</b>	<b>701 834</b>	<b>11 367 432</b>	<b>25931</b>
*	*	*	*	*	*	*	0

Catatan : angka yang tercetak miring: industri besar, yang tercetak tebal: total IBS, \*: tidak dipublikasikan

Note: number in italic denote large industry, number in bold denote total large and medium industry, \*: not publication

Tabel 4 Pengeluaran untuk Pekerja menurut Kode Industri dan Jenis Pengeluaran, 2013

Pengeluaran untuk Pekerja Produksi <i>Expenditure of Production Labour</i>						
Kode Industri <i>Industrial Code</i>	Upah/Gaji <i>Wage/Salary</i>	Upah Lembur <i>Overtime</i>	Hadiah/Bonus dan Sejenisnya <i>Bonus in cash &amp; in kind &amp; others</i>	Pensiun, Tunjangan Sosial, Asuransi & Sejenisnya <i>Pension contribution, social allowance, insurance, etc</i>	Tunjangan Kecelakaan <i>Accident allowance</i>	Jumlah <i>Total</i>
(1)	(2)	(3)	(4)	(5)	(6)	(7)
<b>25932</b>	<b>12 718 217</b>	<b>1 475 254</b>	<b>396 850</b>	<b>0</b>	<b>145 983</b>	<b>14 736 304</b>
	*	*	*	*	*	*
<b>25933</b>	<b>114 191 193</b>	<b>4 212 089</b>	<b>2 335 726</b>	<b>2 711 786</b>	<b>0</b>	<b>123 450 794</b>
	<i>97 104 901</i>	<i>4 030 410</i>	<i>2 053 166</i>	<i>2 711 786</i>	<i>0</i>	<i>105 900 263</i>
<b>25934</b>	<b>167 860 554</b>	<b>131 222 765</b>	<b>3 817 628</b>	<b>1 126 381</b>	<b>69 726</b>	<b>304 097 054</b>
	<i>141 744 180</i>	<i>128 613 786</i>	<i>2 564 311</i>	<i>707 786</i>	<i>59 537</i>	<i>273 689 600</i>
<b>25940</b>	<b>554 858 894</b>	<b>96 890 454</b>	<b>17 735 071</b>	<b>4 729 490</b>	<b>806 290</b>	<b>675 020 199</b>
	<i>529 875 196</i>	<i>95 494 357</i>	<i>17 083 812</i>	<i>4 495 784</i>	<i>806 290</i>	<i>647 755 439</i>
<b>25951</b>	<b>202 167 201</b>	<b>84 186 823</b>	<b>23 734 311</b>	<b>4 877 104</b>	<b>140 399</b>	<b>315 105 838</b>
	<i>174 349 056</i>	<i>79 194 580</i>	<i>21 208 993</i>	<i>4 187 470</i>	<i>59 935</i>	<i>279 000 034</i>
<b>25952</b>	<b>388 386 236</b>	<b>46 328 326</b>	<b>19 637 744</b>	<b>6 024 386</b>	<b>1 969 504</b>	<b>462 346 196</b>
	<i>344 046 891</i>	<i>41 259 699</i>	<i>17 776 182</i>	<i>5 445 838</i>	<i>1 635 865</i>	<i>410 164 475</i>
<b>25991</b>	<b>25 193 808</b>	<b>9 116 865</b>	<b>1 236 496</b>	<b>3 229 461</b>	<b>8 473</b>	<b>38 785 103</b>
	<i>18 382 777</i>	<i>8 991 898</i>	<i>730 309</i>	<i>3 079 442</i>	<i>0</i>	<i>31 184 426</i>
<b>25992</b>	<b>485 695 023</b>	<b>36 510 860</b>	<b>20 716 688</b>	<b>22 975 945</b>	<b>2 509 123</b>	<b>568 407 639</b>
	<i>423 642 334</i>	<i>32 183 035</i>	<i>15 159 040</i>	<i>22 043 601</i>	<i>2 358 385</i>	<i>495 386 395</i>
<b>25993</b>	<b>248 198 226</b>	<b>27 485 986</b>	<b>843 851</b>	<b>678 648</b>	<b>6 219</b>	<b>277 212 930</b>
	<i>240 864 917</i>	<i>27 137 291</i>	<i>500 080</i>	<i>589 881</i>	<i>1 800</i>	<i>269 093 969</i>
<b>25994</b>	<b>6 566 079</b>	<b>492 900</b>	<b>535 507</b>	<b>169 200</b>	<b>0</b>	<b>7 763 686</b>
	*	*	*	*	*	*
<b>25995</b>	<b>6 015 431</b>	<b>203 779</b>	<b>253 675</b>	<b>457 592</b>	<b>33 840</b>	<b>6 964 317</b>
	*	*	*	*	*	*
<b>25999</b>	<b>131 948 838</b>	<b>13 057 074</b>	<b>14 884 299</b>	<b>2 637 834</b>	<b>104 371</b>	<b>162 632 416</b>
	<i>80 807 640</i>	<i>8 503 873</i>	<i>11 908 684</i>	<i>579 760</i>	<i>55 341</i>	<i>101 855 298</i>
<b>259</b>	<b>2 350 967 890</b>	<b>498 687 709</b>	<b>111 487 539</b>	<b>66 055 243</b>	<b>6 468 330</b>	<b>3 033 666 711</b>
	<i>2 350 967 890</i>	<i>498 687 709</i>	<i>111 487 539</i>	<i>66 055 243</i>	<i>6 468 330</i>	<i>3 033 666 711</i>
<b>25</b>	<b>3 788 518 363</b>	<b>834 756 728</b>	<b>179 086 476</b>	<b>106 117 864</b>	<b>12 759 757</b>	<b>4 921 239 188</b>
	<i>3 222 156 011</i>	<i>771 308 961</i>	<i>148 857 720</i>	<i>87 733 378</i>	<i>10 158 100</i>	<i>4 240 214 170</i>
<b>26110</b>	<b>1 414 651 378</b>	<b>396 528 021</b>	<b>91 400 875</b>	<b>55 082 300</b>	<b>1 081 892</b>	<b>1 958 744 466</b>
	<i>1 381 025 972</i>	<i>391 915 186</i>	<i>88 523 690</i>	<i>54 499 490</i>	<i>1 079 152</i>	<i>1 917 043 490</i>
<b>26120</b>	<b>1 313 394 072</b>	<b>379 478 168</b>	<b>94 044 558</b>	<b>120 889 160</b>	<b>15 397 540</b>	<b>1 923 203 498</b>
	<i>1 220 039 669</i>	<i>353 165 213</i>	<i>89 225 552</i>	<i>115 310 803</i>	<i>14 723 850</i>	<i>1 792 465 087</i>
<b>261</b>	<b>2 601 065 641</b>	<b>745 080 399</b>	<b>177 749 242</b>	<b>169 810 293</b>	<b>15 803 002</b>	<b>3 709 508 577</b>
	<i>2 601 065 641</i>	<i>745 080 399</i>	<i>177 749 242</i>	<i>169 810 293</i>	<i>15 803 002</i>	<i>3 709 508 577</i>
<b>26210</b>	<b>58 925 337</b>	<b>2 297 743</b>	<b>0</b>	<b>0</b>	<b>0</b>	<b>61 223 080</b>
	<i>53 702 159</i>	<i>2 136 083</i>	<i>0</i>	<i>0</i>	<i>0</i>	<i>55 838 242</i>
<b>26220</b>	<b>27 351 412</b>	<b>560 445</b>	<b>1 183 625</b>	<b>2 164 231</b>	<b>151 066</b>	<b>31 410 779</b>

Catatan : angka yang tercetak miring: industri besar, yang tercetak tebal: total IBS, \*: tidak dipublikasikan  
 Note: number in italic denote large industry, number in bold denote total large and medium industry, \*: not publication

Table 4 Labour Expenditure by Industrial Code and Type of Expenditure, 2013

Nilai - Value (000 Rp)

Pengeluaran untuk Pekerja Lainnya Others							
Upah/Gaji Wage/Salary	Upah Lembur Overtime	Hadiah/Bonus dan Sejenisnya Bonus in cash & in kind & others	Pensiun, Tunjangan Sosial, Asuransi & Sejenisnya Pension contribution, social allowance, insurance, etc			Jumlah Pengeluaran Seluruh Pekerja Total Expenditure	Kode Industri Industrial Code
			Tunjangan Kecelakaan Accident allowance	Jumlah Total	Jumlah Total		
(8)	(9)	(10)	(11)	(12)	(13)	(14)	(1)
<b>2 227 564</b>	<b>196 066</b>	<b>15 762</b>	<b>0</b>	<b>1</b>	<b>2 439 393</b>	<b>14 736 304</b>	<b>25932</b>
*	*	*	*	*	*	*	
<b>34 619 716</b>	<b>291 918</b>	<b>373 082</b>	<b>914 014</b>	<b>0</b>	<b>36 198 730</b>	<b>123 450 794</b>	<b>25933</b>
<i>32 916 011</i>	<i>241 263</i>	<i>324 032</i>	<i>913 652</i>	<i>0</i>	<i>34 394 958</i>	<i>105 900 263</i>	
<b>85 176 548</b>	<b>24 711 645</b>	<b>2 782 259</b>	<b>604 255</b>	<b>1 407</b>	<b>113 276 114</b>	<b>304 097 054</b>	<b>25934</b>
<i>77 490 774</i>	<i>24 051 263</i>	<i>2 480 957</i>	<i>581 360</i>	<i>1 378</i>	<i>104 605 732</i>	<i>273 689 600</i>	
<b>247 116 064</b>	<b>17 292 925</b>	<b>6 859 728</b>	<b>1 779 132</b>	<b>247 378</b>	<b>273 295 227</b>	<b>675 020 199</b>	<b>25940</b>
<i>238 959 780</i>	<i>16 962 455</i>	<i>6 704 194</i>	<i>1 772 371</i>	<i>247 378</i>	<i>264 646 178</i>	<i>647 755 439</i>	
<b>81 143 947</b>	<b>7 386 253</b>	<b>8 108 803</b>	<b>836 819</b>	<b>30 013</b>	<b>97 505 835</b>	<b>315 105 838</b>	<b>25951</b>
<i>71 239 365</i>	<i>6 208 528</i>	<i>6 570 955</i>	<i>631 226</i>	<i>6 050</i>	<i>84 656 124</i>	<i>279 000 034</i>	
<b>128 019 866</b>	<b>5 937 187</b>	<b>8 065 947</b>	<b>7 257 507</b>	<b>2 276 615</b>	<b>151 557 122</b>	<b>462 346 196</b>	<b>25952</b>
<i>110 186 772</i>	<i>5 417 615</i>	<i>6 665 297</i>	<i>6 786 559</i>	<i>2 098 910</i>	<i>131 155 153</i>	<i>410 164 475</i>	
<b>13 107 125</b>	<b>651 383</b>	<b>418 703</b>	<b>3 377 288</b>	<b>0</b>	<b>17 554 499</b>	<b>38 785 103</b>	<b>25991</b>
<i>12 167 072</i>	<i>631 487</i>	<i>370 003</i>	<i>3 360 146</i>	<i>0</i>	<i>16 528 708</i>	<i>31 184 426</i>	
<b>155 511 012</b>	<b>5 263 746</b>	<b>13 213 482</b>	<b>6 218 132</b>	<b>1 098 372</b>	<b>181 304 744</b>	<b>568 407 639</b>	<b>25992</b>
<i>139 719 941</i>	<i>4 522 417</i>	<i>12 403 732</i>	<i>5 978 686</i>	<i>1 026 466</i>	<i>163 651 242</i>	<i>495 386 395</i>	
<b>109 020 382</b>	<b>12 098 645</b>	<b>347 910</b>	<b>61 928</b>	<b>3 217</b>	<b>121 532 082</b>	<b>277 212 930</b>	<b>25993</b>
<i>107 038 646</i>	<i>12 043 790</i>	<i>109 076</i>	<i>50 252</i>	<i>0</i>	<i>119 241 764</i>	<i>269 093 969</i>	
<b>3 769 613</b>	<b>0</b>	<b>304 001</b>	<b>89 000</b>	<b>0</b>	<b>4 162 614</b>	<b>7 763 686</b>	<b>25994</b>
*	*	*	*	*	*	*	
<b>1 187 445</b>	<b>91 910</b>	<b>103 655</b>	<b>277 373</b>	<b>0</b>	<b>1 660 383</b>	<b>6 964 317</b>	<b>25995</b>
*	*	*	*	*	*	*	
<b>32 696 263</b>	<b>1 127 025</b>	<b>2 552 715</b>	<b>788 282</b>	<b>12 484</b>	<b>37 176 769</b>	<b>162 632 416</b>	<b>25999</b>
<i>14 557 081</i>	<i>475 874</i>	<i>1 768 726</i>	<i>24 050</i>	<i>10 615</i>	<i>16 836 346</i>	<i>101 855 298</i>	
<b>958 839 986</b>	<b>80 085 635</b>	<b>56 423 241</b>	<b>28 964 409</b>	<b>4 207 203</b>	<b>1 128 520 474</b>	<b>3 033 666 711</b>	<b>259</b>
<i>958 839 986</i>	<i>80 085 635</i>	<i>56 423 241</i>	<i>28 964 409</i>	<i>4 207 203</i>	<i>1 128 520 474</i>	<i>3 033 666 711</i>	
<b>1 445 688 765</b>	<b>134 845 200</b>	<b>84 834 829</b>	<b>44 148 332</b>	<b>6 436 175</b>	<b>1 715 953 301</b>	<b>4 921 239 188</b>	<b>25</b>
<i>1 239 528 661</i>	<i>120 645 088</i>	<i>71 408 616</i>	<i>35 927 363</i>	<i>5 702 566</i>	<i>1 473 212 294</i>	<i>4 240 214 170</i>	
<b>355 117 078</b>	<b>52 208 170</b>	<b>14 319 726</b>	<b>18 850 361</b>	<b>20 917</b>	<b>440 516 252</b>	<b>1 958 744 466</b>	<b>26110</b>
<i>344 721 323</i>	<i>50 893 801</i>	<i>13 884 259</i>	<i>18 706 474</i>	<i>20 811</i>	<i>428 226 668</i>	<i>1 917 043 490</i>	
<b>230 338 049</b>	<b>42 648 126</b>	<b>13 039 918</b>	<b>16 219 737</b>	<b>590 035</b>	<b>302 835 865</b>	<b>1 923 203 498</b>	<b>26120</b>
<i>212 773 384</i>	<i>40 137 882</i>	<i>12 184 590</i>	<i>15 335 731</i>	<i>563 114</i>	<i>280 994 701</i>	<i>1 792 465 087</i>	
<b>557 494 707</b>	<b>91 031 683</b>	<b>26 068 849</b>	<b>34 042 205</b>	<b>583 925</b>	<b>709 221 369</b>	<b>3 709 508 577</b>	<b>261</b>
<i>557 494 707</i>	<i>91 031 683</i>	<i>26 068 849</i>	<i>34 042 205</i>	<i>583 925</i>	<i>709 221 369</i>	<i>3 709 508 577</i>	
<b>5 022 252</b>	<b>27 923</b>	<b>0</b>	<b>0</b>	<b>0</b>	<b>5 050 175</b>	<b>61 223 080</b>	<b>26210</b>
<i>4 259 021</i>	<i>19 835</i>	<i>0</i>	<i>0</i>	<i>0</i>	<i>4 278 856</i>	<i>55 838 242</i>	
<b>5 023 243</b>	<b>0</b>	<b>65 964</b>	<b>0</b>	<b>21 146</b>	<b>5 110 353</b>	<b>31 410 779</b>	<b>26220</b>

Catatan : angka yang tercetak miring: industri besar, yang tercetak tebal: total IBS, \*: tidak dipublikasikan

Note: number in italic denote large industry, number in bold denote total large and medium industry, \*: not publication



Tabel 4 Pengeluaran untuk Pekerja menurut Kode Industri dan Jenis Pengeluaran, 2013

Pengeluaran untuk Pekerja Produksi <i>Expenditure of Production Labour</i>						
Kode Industri <i>Industrial Code</i>	Upah/Gaji <i>Wage/Salary</i>	Upah Lembur <i>Overtime</i>	Hadiah/Bonus dan Sejenisnya <i>Bonus in cash &amp; in kind &amp; others</i>	Pensiun, Tunjangan Sosial, Asuransi & Sejenisnya <i>Pension contribution, social allowance, insurance, etc</i>	Tunjangan Kecelakaan <i>Accident allowance</i>	Jumlah <i>Total</i>
(1)	(2)	(3)	(4)	(5)	(6)	(7)
	<i>23 728 894</i>	<i>486 218</i>	<i>1 026 861</i>	<i>1 877 593</i>	<i>131 058</i>	<i>27 250 624</i>
<b>262</b>	<b>77 431 053</b>	<b>2 622 301</b>	<b>1 026 861</b>	<b>1 877 593</b>	<b>131 058</b>	<b>83 088 866</b>
	<i>77 431 053</i>	<i>2 622 301</i>	<i>1 026 861</i>	<i>1 877 593</i>	<i>131 058</i>	<i>83 088 866</i>
<b>26310</b>	<b>16 319 639</b>	<b>1 678 572</b>	<b>15 572</b>	<b>0</b>	<b>0</b>	<b>18 013 783</b>
	<i>11 528 573</i>	<i>1 577 429</i>	<i>0</i>	<i>0</i>	<i>0</i>	<i>13 106 002</i>
<b>26320</b>	*	*	*	*	*	*
	<i>*</i>	<i>*</i>	<i>*</i>	<i>*</i>	<i>*</i>	<i>*</i>
<b>26390</b>	<b>13 922 615</b>	<b>3 546 062</b>	<b>819 080</b>	<b>308 500</b>	<b>59 600</b>	<b>18 655 857</b>
	<i>*</i>	<i>*</i>	<i>*</i>	<i>*</i>	<i>*</i>	<i>*</i>
<b>263</b>	<b>26 704 289</b>	<b>2 770 429</b>	<b>433 800</b>	<b>0</b>	<b>0</b>	<b>29 908 518</b>
	<i>26 704 289</i>	<i>2 770 429</i>	<i>433 800</i>	<i>0</i>	<i>0</i>	<i>29 908 518</i>
<b>26410</b>	<b>417 758 745</b>	<b>80 283 154</b>	<b>23 615 009</b>	<b>13 753 426</b>	<b>586 450</b>	<b>535 996 784</b>
	<i>409 045 407</i>	<i>79 773 702</i>	<i>23 409 382</i>	<i>13 655 819</i>	<i>575 942</i>	<i>526 460 252</i>
<b>26420</b>	<b>4 542 224</b>	<b>0</b>	<b>117 392</b>	<b>0</b>	<b>0</b>	<b>4 659 616</b>
<b>26490</b>	<b>184 192 590</b>	<b>58 860 048</b>	<b>7 769 603</b>	<b>1 695 658</b>	<b>2 504 591</b>	<b>255 022 490</b>
	<i>159 746 707</i>	<i>52 348 307</i>	<i>6 699 047</i>	<i>1 430 876</i>	<i>2 500 103</i>	<i>222 725 040</i>
<b>264</b>	<b>568 792 114</b>	<b>132 122 009</b>	<b>30 108 429</b>	<b>15 086 695</b>	<b>3 076 045</b>	<b>749 185 292</b>
	<i>568 792 114</i>	<i>132 122 009</i>	<i>30 108 429</i>	<i>15 086 695</i>	<i>3 076 045</i>	<i>749 185 292</i>
<b>26511</b>	<b>10 356 486</b>	<b>1 352 399</b>	<b>258 987</b>	<b>13 434 492</b>	<b>3 000</b>	<b>25 405 364</b>
	<i>9 960 486</i>	<i>1 352 399</i>	<i>246 987</i>	<i>13 432 492</i>	<i>0</i>	<i>24 992 364</i>
<b>26512</b>	<b>13 382 201</b>	<b>8 782 219</b>	<b>1 024 751</b>	<b>0</b>	<b>44 810</b>	<b>23 233 981</b>
	<i>*</i>	<i>*</i>	<i>*</i>	<i>*</i>	<i>*</i>	<i>*</i>
<b>26513</b>	*	*	*	*	*	*
	<i>*</i>	<i>*</i>	<i>*</i>	<i>*</i>	<i>*</i>	<i>*</i>
<b>26514</b>	*	*	*	*	*	*
<b>26520</b>	<b>14 415 869</b>	<b>2 571 832</b>	<b>340 317</b>	<b>131 562</b>	<b>0</b>	<b>17 459 580</b>
	<i>*</i>	<i>*</i>	<i>*</i>	<i>*</i>	<i>*</i>	<i>*</i>
<b>265</b>	<b>42 152 535</b>	<b>30 265 893</b>	<b>3 555 187</b>	<b>16 290 122</b>	<b>735 526</b>	<b>92 999 263</b>
	<i>42 152 535</i>	<i>30 265 893</i>	<i>3 555 187</i>	<i>16 290 122</i>	<i>735 526</i>	<i>92 999 263</i>
<b>26601</b>	*	*	*	*	*	*
<b>26602</b>	<b>23 142 551</b>	<b>2 770 024</b>	<b>765 989</b>	<b>990 206</b>	<b>3 000</b>	<b>27 671 770</b>
	<i>19 503 419</i>	<i>2 555 187</i>	<i>764 067</i>	<i>689 679</i>	<i>0</i>	<i>23 512 352</i>
<b>266</b>	<b>19 503 419</b>	<b>2 555 187</b>	<b>764 067</b>	<b>689 679</b>	<b>0</b>	<b>23 512 352</b>
	<i>19 503 419</i>	<i>2 555 187</i>	<i>764 067</i>	<i>689 679</i>	<i>0</i>	<i>23 512 352</i>
<b>26710</b>	<b>65 153 150</b>	<b>20 637 590</b>	<b>3 493 096</b>	<b>2 576 083</b>	<b>0</b>	<b>91 859 919</b>
	<i>65 153 150</i>	<i>20 637 590</i>	<i>3 493 096</i>	<i>2 576 083</i>	<i>0</i>	<i>91 859 919</i>
<b>26791</b>	*	*	*	*	*	*

Catatan : angka yang tercetak miring: industri besar, yang tercetak tebal: total IBS, \*: tidak dipublikasikan  
 Note: number in italic denote large industry, number in bold denote total large and medium industry, \*: not publication

Table 4 Labour Expenditure by Industrial Code and Type of Expenditure, 2013

Nilai - Value (000 Rp)

Pengeluaran untuk Pekerja Lainnya <i>Others</i>								
Upah/Gaji <i>Wage/Salary</i>	Upah Lembur <i>Overtime</i>	Hadiah/Bonus dan Sejenisnya <i>Bonus in cash &amp; in kind &amp; others</i>	Pensiun, Tunjangan Sosial, Asuransi & Sejenisnya <i>Pension contribution, social allowance, insurance, etc</i>			Jumlah Total <i>Total</i>	Jumlah Pengeluaran Seluruh Pekerja Total <i>Total Expenditure</i>	Kode Industri Industrial Code <i>(1)</i>
			Tunjangan Kecelakaan <i>Accident allowance</i>	Jumlah				
(8)	(9)	(10)	(11)	(12)	(13)	(14)	(1)	
4 357 947	0	57 227	0	18 346	4 433 520	27 250 624		
<b>8 616 968</b>	<b>19 835</b>	<b>57 227</b>	<b>0</b>	<b>18 346</b>	<b>8 712 376</b>	<b>83 088 866</b>	<b>262</b>	
8 616 968	19 835	57 227	0	18 346	8 712 376	83 088 866		
<b>5 010 535</b>	<b>72 010</b>	<b>53 807</b>	<b>0</b>	<b>0</b>	<b>5 136 352</b>	<b>18 013 783</b>	<b>26310</b>	
1 907 768	72 010	0	0	0	1 979 778	13 106 002		
*	*	*	*	*	*	*	<b>26320</b>	
*	*	*	*	*	*	*	*	
<b>1 404 634</b>	<b>419 800</b>	<b>81 600</b>	<b>0</b>	<b>0</b>	<b>1 906 034</b>	<b>18 655 857</b>	<b>26390</b>	
*	*	*	*	*	*	*	*	
<b>10 278 989</b>	<b>468 010</b>	<b>81 600</b>	<b>0</b>	<b>0</b>	<b>10 828 599</b>	<b>29 908 518</b>	<b>263</b>	
10 278 989	468 010	81 600	0	0	10 828 599	29 908 518		
<b>111 933 402</b>	<b>7 970 407</b>	<b>4 927 840</b>	<b>2 218 566</b>	<b>11 616 463</b>	<b>138 666 678</b>	<b>535 996 784</b>	<b>26410</b>	
106 260 245	7 824 290	4 747 810	2 138 927	11 614 394	132 585 666	526 460 252		
<b>66 240</b>	<b>0</b>	<b>5 520</b>	<b>0</b>	<b>0</b>	<b>71 760</b>	<b>4 659 616</b>	<b>26420</b>	
<b>22 041 959</b>	<b>4 832 190</b>	<b>270 939</b>	<b>526 130</b>	<b>3 449</b>	<b>27 674 667</b>	<b>255 022 490</b>	<b>26490</b>	
17 223 268	4 704 853	112 434	434 002	77	22 474 634	222 725 040		
<b>123 483 513</b>	<b>12 529 143</b>	<b>4 860 244</b>	<b>2 572 929</b>	<b>11 614 471</b>	<b>155 060 300</b>	<b>749 185 292</b>	<b>264</b>	
123 483 513	12 529 143	4 860 244	2 572 929	11 614 471	155 060 300	749 185 292		
<b>2 252 294</b>	<b>313 830</b>	<b>112 410</b>	<b>1 189 467</b>	<b>1 500</b>	<b>3 869 501</b>	<b>25 405 364</b>	<b>26511</b>	
2 054 294	313 830	105 410	1 188 467	0	3 662 001	24 992 364		
<b>13 839 853</b>	<b>0</b>	<b>1 570 114</b>	<b>0</b>	<b>0</b>	<b>15 409 967</b>	<b>23 233 981</b>	<b>26512</b>	
*	*	*	*	*	*	*	*	
*	*	*	*	*	*	*	<b>26513</b>	
*	*	*	*	*	*	*	*	
*	*	*	*	*	*	*	<b>26514</b>	
<b>4 146 346</b>	<b>152 870</b>	<b>169 746</b>	<b>41 105</b>	<b>0</b>	<b>4 510 067</b>	<b>17 459 580</b>	<b>26520</b>	
*	*	*	*	*	*	*	*	
<b>18 816 642</b>	<b>497 341</b>	<b>1 897 526</b>	<b>2 017 208</b>	<b>17 551</b>	<b>23 246 268</b>	<b>92 999 263</b>	<b>265</b>	
18 816 642	497 341	1 897 526	2 017 208	17 551	23 246 268	92 999 263		
*	*	*	*	*	*	*	<b>26601</b>	
<b>9 555 151</b>	<b>618 705</b>	<b>554 773</b>	<b>552 060</b>	<b>4 055 700</b>	<b>15 336 389</b>	<b>27 671 770</b>	<b>26602</b>	
6 171 759	483 971	553 686	547 060	4 053 700	11 810 176	23 512 352		
<b>6 171 759</b>	<b>483 971</b>	<b>553 686</b>	<b>547 060</b>	<b>4 053 700</b>	<b>11 810 176</b>	<b>23 512 352</b>	<b>266</b>	
6 171 759	483 971	553 686	547 060	4 053 700	11 810 176	23 512 352		
<b>28 876 131</b>	<b>11 331 505</b>	<b>6 182 028</b>	<b>1 802 607</b>	<b>0</b>	<b>48 192 271</b>	<b>91 859 919</b>	<b>26710</b>	
28 876 131	11 331 505	6 182 028	1 802 607	0	48 192 271	91 859 919		
*	*	*	*	*	*	*	<b>26791</b>	

Catatan : angka yang tercetak miring: industri besar, yang tercetak tebal: total IBS, \*: tidak dipublikasikan

Note: number in italic denote large industry, number in bold denote total large and medium industry, \*: not publication

Tabel 4 Pengeluaran untuk Pekerja menurut Kode Industri dan Jenis Pengeluaran, 2013

Pengeluaran untuk Pekerja Produksi <i>Expenditure of Production Labour</i>						
Kode Industri <i>Industrial Code</i>	Upah/Gaji <i>Wage/Salary</i>	Upah Lembur <i>Overtime</i>	Hadiah/Bonus dan Sejenisnya <i>Bonus in cash &amp; in kind &amp; others</i>	Pensiun, Tunjangan Sosial, Asuransi & Sejenisnya <i>Pension contribution, social allowance, insurance, etc</i>	Tunjangan Kecelakaan <i>Accident allowance</i>	Jumlah <i>Total</i>
(1)	(2)	(3)	(4)	(5)	(6)	(7)
	*	*	*	*	*	*
<b>26792</b>	*	*	*	*	*	*
	*	*	*	*	*	*
<b>267</b>	<b>147 388 132</b>	<b>26 370 673</b>	<b>3 493 096</b>	<b>2 576 083</b>	<b>0</b>	<b>179 827 984</b>
	<i>147 388 132</i>	<i>26 370 673</i>	<i>3 493 096</i>	<i>2 576 083</i>	<i>0</i>	<i>179 827 984</i>
<b>26800</b>	<b>29 776 360</b>	<b>9 642 963</b>	<b>619 678</b>	<b>217 845</b>	<b>0</b>	<b>40 256 846</b>
	<i>25 698 107</i>	<i>9 078 141</i>	<i>613 678</i>	<i>167 201</i>	<i>0</i>	<i>35 557 127</i>
<b>268</b>	<b>25 698 107</b>	<b>9 078 141</b>	<b>613 678</b>	<b>167 201</b>	<b>0</b>	<b>35 557 127</b>
	<i>25 698 107</i>	<i>9 078 141</i>	<i>613 678</i>	<i>167 201</i>	<i>0</i>	<i>35 557 127</i>
<b>26</b>	<b>3 718 821 148</b>	<b>994 966 725</b>	<b>228 119 121</b>	<b>214 118 842</b>	<b>20 567 475</b>	<b>5 176 593 311</b>
	<i>3 508 735 290</i>	<i>950 865 032</i>	<i>217 744 360</i>	<i>206 497 666</i>	<i>19 745 631</i>	<i>4 903 587 979</i>
<b>27111</b>	*	*	*	*	*	*
	*	*	*	*	*	*
<b>27112</b>	<b>19 455 152</b>	<b>3 315 475</b>	<b>1 148 043</b>	<b>861 603</b>	<b>0</b>	<b>24 780 273</b>
	<i>13 276 889</i>	<i>2 727 437</i>	<i>765 362</i>	<i>574 402</i>	<i>0</i>	<i>17 344 090</i>
<b>27113</b>	<b>946 295 586</b>	<b>116 801 466</b>	<b>13 522 889</b>	<b>4 855 836</b>	<b>1 785 523</b>	<b>1 083 261 300</b>
	<i>935 067 636</i>	<i>115 554 713</i>	<i>13 094 567</i>	<i>4 745 790</i>	<i>1 353 491</i>	<i>1 069 816 197</i>
<b>27120</b>	<b>141 301 015</b>	<b>32 645 761</b>	<b>22 765 157</b>	<b>6 598 120</b>	<b>386 986</b>	<b>203 697 039</b>
	<i>115 516 811</i>	<i>30 073 216</i>	<i>22 137 069</i>	<i>5 929 706</i>	<i>329 180</i>	<i>173 985 982</i>
<b>271</b>	<b>1 096 258 844</b>	<b>148 355 366</b>	<b>35 996 998</b>	<b>11 249 898</b>	<b>1 682 671</b>	<b>1 293 543 777</b>
	<i>1 096 258 844</i>	<i>148 355 366</i>	<i>35 996 998</i>	<i>11 249 898</i>	<i>1 682 671</i>	<i>1 293 543 777</i>
<b>27201</b>	<b>162 608 488</b>	<b>19 770 646</b>	<b>19 481 035</b>	<b>7 410 807</b>	<b>0</b>	<b>209 270 976</b>
	<i>158 651 202</i>	<i>18 785 752</i>	<i>17 182 917</i>	<i>6 563 745</i>	<i>0</i>	<i>201 183 616</i>
<b>27202</b>	<b>281 428 427</b>	<b>68 941 056</b>	<b>50 374 988</b>	<b>20 291 118</b>	<b>3 182 152</b>	<b>424 217 741</b>
	<i>274 843 848</i>	<i>68 621 359</i>	<i>50 145 384</i>	<i>20 183 268</i>	<i>3 182 152</i>	<i>416 976 011</i>
<b>272</b>	<b>433 495 050</b>	<b>87 407 111</b>	<b>67 328 301</b>	<b>26 747 013</b>	<b>3 182 152</b>	<b>618 159 627</b>
	<i>433 495 050</i>	<i>87 407 111</i>	<i>67 328 301</i>	<i>26 747 013</i>	<i>3 182 152</i>	<i>618 159 627</i>
<b>27310</b>	<b>394 831 675</b>	<b>96 572 102</b>	<b>8 375 560</b>	<b>48 471 225</b>	<b>313 880</b>	<b>548 564 442</b>
	<i>369 827 289</i>	<i>93 895 998</i>	<i>8 128 357</i>	<i>47 965 136</i>	<i>299 898</i>	<i>520 116 678</i>
<b>27320</b>	<b>178 100 545</b>	<b>29 922 223</b>	<b>3 237 726</b>	<b>11 023 854</b>	<b>3 194 105</b>	<b>225 478 453</b>
	<i>166 337 962</i>	<i>27 354 908</i>	<i>2 799 603</i>	<i>9 947 211</i>	<i>2 902 661</i>	<i>209 342 345</i>
<b>27330</b>	<b>47 266 217</b>	<b>3 187 814</b>	<b>456 571</b>	<b>1 394 675</b>	<b>6 680</b>	<b>52 311 957</b>
	<i>44 194 076</i>	<i>2 992 254</i>	<i>456 571</i>	<i>1 394 675</i>	<i>6 680</i>	<i>49 044 256</i>
<b>273</b>	<b>580 359 327</b>	<b>124 243 160</b>	<b>11 384 531</b>	<b>59 307 022</b>	<b>3 209 239</b>	<b>778 503 279</b>
	<i>580 359 327</i>	<i>124 243 160</i>	<i>11 384 531</i>	<i>59 307 022</i>	<i>3 209 239</i>	<i>778 503 279</i>
<b>27401</b>	<b>83 918 479</b>	<b>8 528 452</b>	<b>5 314 507</b>	<b>1 137 558</b>	<b>3 270</b>	<b>98 902 266</b>
	<i>76 499 404</i>	<i>7 892 119</i>	<i>5 057 527</i>	<i>433 066</i>	<i>0</i>	<i>89 882 116</i>

Catatan : angka yang tercetak miring: industri besar, yang tercetak tebal: total IBS, \*: tidak dipublikasikan  
 Note: number in italic denote large industry, number in bold denote total large and medium industry, \*: not publication

Table 4 Labour Expenditure by Industrial Code and Type of Expenditure, 2013

Nilai - Value (000 Rp)

Pengeluaran untuk Pekerja Lainnya Others								
Upah/Gaji Wage/Salary	Upah Lembur Overtime	Hadiah/Bonus dan Sejenisnya Bonus in cash & in kind & others	Pensiun, Tunjangan Sosial, Asuransi & Sejenisnya Pension contribution, social allowance, insurance, etc			Jumlah Total	Jumlah Pengeluaran Seluruh Pekerja Total Expenditure	Kode Industri Industrial Code
			Tunjangan Kecelakaan Accident allowance					
(8)	(9)	(10)	(11)	(12)	(13)	(14)	(1)	
*	*	*	*	*	*	*	*	
*	*	*	*	*	*	*	<b>26792</b>	
*	*	*	*	*	*	*	*	
<b>41 297 682</b>	<b>12 115 205</b>	<b>6 182 028</b>	<b>1 802 607</b>	<b>0</b>	<b>61 397 522</b>	<b>179 827 984</b>	<b>267</b>	
<i>41 297 682</i>	<i>12 115 205</i>	<i>6 182 028</i>	<i>1 802 607</i>	<i>0</i>	<i>61 397 522</i>	<i>179 827 984</i>		
<b>18 974 024</b>	<b>1 432 262</b>	<b>213 318</b>	<b>177 478</b>	<b>0</b>	<b>20 797 082</b>	<b>40 256 846</b>	<b>26800</b>	
<i>13 499 500</i>	<i>1 098 369</i>	<i>193 318</i>	<i>82 078</i>	<i>0</i>	<i>14 873 265</i>	<i>35 557 127</i>		
<b>13 499 500</b>	<b>1 098 369</b>	<b>193 318</b>	<b>82 078</b>	<b>0</b>	<b>14 873 265</b>	<b>35 557 127</b>	<b>268</b>	
<i>13 499 500</i>	<i>1 098 369</i>	<i>193 318</i>	<i>82 078</i>	<i>0</i>	<i>14 873 265</i>	<i>35 557 127</i>		
<b>838 908 448</b>	<b>123 062 494</b>	<b>42 183 639</b>	<b>42 409 472</b>	<b>16 326 761</b>	<b>1 062 890 814</b>	<b>5 176 593 311</b>	<b>26</b>	
<i>779 659 760</i>	<i>118 243 557</i>	<i>39 894 478</i>	<i>41 064 087</i>	<i>16 287 993</i>	<i>995 149 875</i>	<i>4 903 587 979</i>		
*	*	*	*	*	*	*	<b>27111</b>	
*	*	*	*	*	*	*	*	
<b>11 782 375</b>	<b>2 476 014</b>	<b>232 410</b>	<b>131 151</b>	<b>0</b>	<b>14 621 950</b>	<b>24 780 273</b>	<b>27112</b>	
<i>9 738 428</i>	<i>2 307 123</i>	<i>154 940</i>	<i>87 434</i>	<i>0</i>	<i>12 287 925</i>	<i>17 344 090</i>		
<b>697 973 800</b>	<b>11 456 890</b>	<b>24 149 913</b>	<b>5 357 710</b>	<b>315 824</b>	<b>739 254 137</b>	<b>1 083 261 300</b>	<b>27113</b>	
<i>695 190 853</i>	<i>10 794 354</i>	<i>12 512 553</i>	<i>5 319 326</i>	<i>142 945</i>	<i>723 960 031</i>	<i>1 069 816 197</i>		
<b>157 394 642</b>	<b>12 431 553</b>	<b>6 332 396</b>	<b>1 761 967</b>	<b>565 481</b>	<b>178 486 039</b>	<b>203 697 039</b>	<b>27120</b>	
<i>144 502 386</i>	<i>11 904 313</i>	<i>5 913 703</i>	<i>1 562 806</i>	<i>488 371</i>	<i>164 371 579</i>	<i>173 985 982</i>		
<b>868 329 016</b>	<b>25 005 790</b>	<b>18 581 196</b>	<b>6 969 566</b>	<b>631 316</b>	<b>919 516 884</b>	<b>1 293 543 777</b>	<b>271</b>	
<i>868 329 016</i>	<i>25 005 790</i>	<i>18 581 196</i>	<i>6 969 566</i>	<i>631 316</i>	<i>919 516 884</i>	<i>1 293 543 777</i>		
<b>129 067 021</b>	<b>6 081 605</b>	<b>5 927 364</b>	<b>2 033 653</b>	<b>0</b>	<b>143 109 643</b>	<b>209 270 976</b>	<b>27201</b>	
<i>126 633 593</i>	<i>5 894 209</i>	<i>5 294 662</i>	<i>1 842 121</i>	<i>0</i>	<i>139 664 585</i>	<i>201 183 616</i>		
<b>107 386 042</b>	<b>15 352 609</b>	<b>23 357 701</b>	<b>918 527</b>	<b>974 771</b>	<b>147 989 650</b>	<b>424 217 741</b>	<b>27202</b>	
<i>104 610 898</i>	<i>15 251 310</i>	<i>23 341 245</i>	<i>915 304</i>	<i>974 771</i>	<i>145 093 528</i>	<i>416 976 011</i>		
<b>231 244 491</b>	<b>21 145 519</b>	<b>28 635 907</b>	<b>2 757 425</b>	<b>974 771</b>	<b>284 758 113</b>	<b>618 159 627</b>	<b>272</b>	
<i>231 244 491</i>	<i>21 145 519</i>	<i>28 635 907</i>	<i>2 757 425</i>	<i>974 771</i>	<i>284 758 113</i>	<i>618 159 627</i>		
<b>102 442 933</b>	<b>9 338 989</b>	<b>2 744 225</b>	<b>1 770 469</b>	<b>67 947</b>	<b>116 364 563</b>	<b>548 564 442</b>	<b>27310</b>	
<i>93 292 612</i>	<i>9 038 750</i>	<i>2 591 075</i>	<i>1 471 534</i>	<i>64 451</i>	<i>106 458 422</i>	<i>520 116 678</i>		
<b>31 445 124</b>	<b>1 925 945</b>	<b>781 482</b>	<b>1 051 458</b>	<b>48 991</b>	<b>35 253 000</b>	<b>225 478 453</b>	<b>27320</b>	
<i>29 154 431</i>	<i>1 898 885</i>	<i>701 797</i>	<i>982 464</i>	<i>47 411</i>	<i>32 784 988</i>	<i>209 342 345</i>		
<b>9 471 573</b>	<b>2 387 090</b>	<b>434 293</b>	<b>308 547</b>	<b>1 146</b>	<b>12 602 649</b>	<b>52 311 957</b>	<b>27330</b>	
<i>8 626 141</i>	<i>2 343 842</i>	<i>434 293</i>	<i>308 547</i>	<i>1 146</i>	<i>11 713 969</i>	<i>49 044 256</i>		
<b>131 073 184</b>	<b>13 281 477</b>	<b>3 727 165</b>	<b>2 762 545</b>	<b>113 008</b>	<b>150 957 379</b>	<b>778 503 279</b>	<b>273</b>	
<i>131 073 184</i>	<i>13 281 477</i>	<i>3 727 165</i>	<i>2 762 545</i>	<i>113 008</i>	<i>150 957 379</i>	<i>778 503 279</i>		
<b>18 566 448</b>	<b>1 073 881</b>	<b>1 222 038</b>	<b>424 050</b>	<b>2 100</b>	<b>21 288 517</b>	<b>98 902 266</b>	<b>27401</b>	
<i>14 802 228</i>	<i>916 874</i>	<i>1 113 076</i>	<i>112 593</i>	<i>0</i>	<i>16 944 771</i>	<i>89 882 116</i>		

Catatan : angka yang tercetak miring: industri besar, yang tercetak tebal: total IBS, \*: tidak dipublikasikan

Note: number in italic denote large industry, number in bold denote total large and medium industry, \*: not publication

Tabel 4 Pengeluaran untuk Pekerja menurut Kode Industri dan Jenis Pengeluaran, 2013

Kode Industri <i>Industrial Code</i>	Pengeluaran untuk Pekerja Produksi <i>Expenditure of Production Labour</i>					
	Upah/Gaji <i>Wage/Salary</i>	Upah Lembur <i>Overtime</i>	Hadiah/Bonus dan Sejenisnya <i>Bonus in cash &amp; in kind &amp; others</i>	Pensiun, Tunjangan Sosial, Asuransi & Sejenisnya <i>Pension contribution, social allowance, insurance, etc</i>	Tunjangan Kecelakaan <i>Accident allowance</i>	Jumlah <i>Total</i>
(1)	(2)	(3)	(4)	(5)	(6)	(7)
<b>27402</b>	*	*	*	*	*	*
	*	*	*	*	*	*
<b>27403</b>	<b>413 239 403</b>	<b>59 871 448</b>	<b>1 480 221</b>	<b>13 640 076</b>	<b>1 094 279</b>	<b>489 325 427</b>
	<i>406 996 737</i>	<i>57 626 646</i>	<i>1 480 221</i>	<i>13 640 076</i>	<i>1 094 279</i>	<i>480 837 959</i>
<b>27409</b>	<b>46 636 782</b>	<b>5 127 048</b>	<b>0</b>	<b>5 334 020</b>	<b>1 010 763</b>	<b>58 108 613</b>
	<i>44 895 468</i>	<i>5 083 303</i>	<i>0</i>	<i>5 018 397</i>	<i>950 955</i>	<i>55 948 123</i>
<b>274</b>	<b>538 600 157</b>	<b>70 966 817</b>	<b>6 623 777</b>	<b>19 166 041</b>	<b>2 045 234</b>	<b>637 402 026</b>
	<i>538 600 157</i>	<i>70 966 817</i>	<i>6 623 777</i>	<i>19 166 041</i>	<i>2 045 234</i>	<i>637 402 026</i>
<b>27510</b>	<b>289 326 412</b>	<b>132 490 980</b>	<b>20 919 594</b>	<b>18 990 400</b>	<b>4 152 600</b>	<b>465 879 986</b>
	<i>272 255 365</i>	<i>130 222 162</i>	<i>20 078 553</i>	<i>18 517 546</i>	<i>4 014 898</i>	<i>445 088 524</i>
<b>27520</b>	<b>282 442 919</b>	<b>20 287 730</b>	<b>5 587 454</b>	<b>1 055 307</b>	<b>60 611</b>	<b>309 434 021</b>
	<i>265 950 554</i>	<i>17 179 049</i>	<i>5 446 672</i>	<i>939 162</i>	<i>60 611</i>	<i>289 576 048</i>
<b>27530</b>	<b>171 825 793</b>	<b>12 916 502</b>	<b>538 404</b>	<b>4 131 567</b>	<b>2 444 004</b>	<b>191 856 270</b>
	<i>158 051 165</i>	<i>12 760 365</i>	<i>341 827</i>	<i>3 999 276</i>	<i>2 358 820</i>	<i>177 511 453</i>
<b>275</b>	<b>696 257 084</b>	<b>160 161 576</b>	<b>25 867 052</b>	<b>23 455 984</b>	<b>6 434 329</b>	<b>912 176 025</b>
	<i>696 257 084</i>	<i>160 161 576</i>	<i>25 867 052</i>	<i>23 455 984</i>	<i>6 434 329</i>	<i>912 176 025</i>
<b>27900</b>	<b>74 427 709</b>	<b>14 871 705</b>	<b>10 369 889</b>	<b>2 770 742</b>	<b>3</b>	<b>102 440 048</b>
	<i>57 355 204</i>	<i>13 633 148</i>	<i>9 703 224</i>	<i>2 217 509</i>	<i>0</i>	<i>82 909 085</i>
<b>279</b>	<b>57 355 204</b>	<b>13 633 148</b>	<b>9 703 224</b>	<b>2 217 509</b>	<b>0</b>	<b>82 909 085</b>
	<i>57 355 204</i>	<i>13 633 148</i>	<i>9 703 224</i>	<i>2 217 509</i>	<i>0</i>	<i>82 909 085</i>
<b>27</b>	<b>3 575 902 658</b>	<b>625 615 157</b>	<b>163 668 867</b>	<b>148 041 410</b>	<b>17 634 856</b>	<b>4 530 862 948</b>
	<i>3 402 325 666</i>	<i>604 767 178</i>	<i>156 903 883</i>	<i>142 143 467</i>	<i>16 553 625</i>	<i>4 322 693 819</i>
<b>28111</b>	<b>8 178 273</b>	<b>0</b>	<b>796 487</b>	<b>0</b>	<b>23 553</b>	<b>8 998 313</b>
	*	*	*	*	*	*
<b>28112</b>	<b>12 542 992</b>	<b>9 447 742</b>	<b>241 950</b>	<b>117 500</b>	<b>5 465</b>	<b>22 355 649</b>
	<i>6 613 626</i>	<i>6 964 309</i>	<i>0</i>	<i>0</i>	<i>0</i>	<i>13 577 935</i>
<b>28113</b>	<b>175 643 264</b>	<b>64 963 734</b>	<b>10 779 599</b>	<b>18 353 540</b>	<b>1 199 114</b>	<b>270 939 251</b>
	<i>139 621 177</i>	<i>59 952 429</i>	<i>9 371 754</i>	<i>16 419 179</i>	<i>944 706</i>	<i>226 309 245</i>
<b>28120</b>	<b>85 540 106</b>	<b>21 659 253</b>	<b>2 952 988</b>	<b>3 015 386</b>	<b>0</b>	<b>113 167 733</b>
	<i>80 549 560</i>	<i>19 917 445</i>	<i>2 847 675</i>	<i>2 849 247</i>	<i>0</i>	<i>106 163 927</i>
<b>28130</b>	<b>126 102 110</b>	<b>31 046 026</b>	<b>6 111 969</b>	<b>1 904 122</b>	<b>1 392 360</b>	<b>166 556 587</b>
	<i>119 138 619</i>	<i>30 591 249</i>	<i>5 819 887</i>	<i>1 829 223</i>	<i>1 341 570</i>	<i>158 720 548</i>
<b>28140</b>	<b>189 329 952</b>	<b>13 359 957</b>	<b>9 485 534</b>	<b>6 903 016</b>	<b>942 001</b>	<b>220 020 460</b>
	<i>178 222 418</i>	<i>11 912 280</i>	<i>8 324 223</i>	<i>5 699 203</i>	<i>0</i>	<i>204 158 124</i>
<b>28151</b>	<b>2 943 557</b>	<b>329 860</b>	<b>147 307</b>	<b>392 852</b>	<b>59 271</b>	<b>3 872 847</b>
	*	*	*	*	*	*
<b>28152</b>	*	*	*	*	*	*

Catatan : angka yang tercetak miring: industri besar, yang tercetak tebal: total IBS, \*: tidak dipublikasikan  
 Note: number in italic denote large industry, number in bold denote total large and medium industry, \*: not publication

Table 4 Labour Expenditure by Industrial Code and Type of Expenditure, 2013

Nilai - Value (000 Rp)

Pengeluaran untuk Pekerja Lainnya Others							
Upah/Gaji Wage/Salary	Upah Lembur Overtime	Hadiah/Bonus dan Sejenisnya Bonus in cash & in kind & others	Pensiun, Tunjangan Sosial, Asuransi & Sejenisnya Pension contribution, social allowance, insurance, etc			Jumlah Pengeluaran Seluruh Pekerja Total Expenditure	Kode Industri Industrial Code
			Tunjangan Kecelakaan Accident allowance	Jumlah Total	Jumlah Total		
(8)	(9)	(10)	(11)	(12)	(13)	(14)	(1)
*	*	*	*	*	*	*	<b>27402</b>
*	*	*	*	*	*	*	
<b>150 535 308</b>	<b>17 051 021</b>	<b>2 089 428</b>	<b>4 581 493</b>	<b>378 602</b>	<b>174 635 852</b>	<b>489 325 427</b>	<b>27403</b>
<i>149 634 324</i>	<i>16 849 855</i>	<i>2 089 428</i>	<i>4 581 493</i>	<i>378 602</i>	<i>173 533 702</i>	<i>480 837 959</i>	
<b>19 258 737</b>	<b>2 407 859</b>	<b>0</b>	<b>0</b>	<b>0</b>	<b>21 666 596</b>	<b>58 108 613</b>	<b>27409</b>
<i>18 305 747</i>	<i>2 341 338</i>	<i>0</i>	<i>0</i>	<i>0</i>	<i>20 647 085</i>	<i>55 948 123</i>	
<b>185 462 916</b>	<b>20 440 013</b>	<b>3 536 449</b>	<b>4 877 341</b>	<b>378 602</b>	<b>214 695 321</b>	<b>637 402 026</b>	<b>274</b>
<i>185 462 916</i>	<i>20 440 013</i>	<i>3 536 449</i>	<i>4 877 341</i>	<i>378 602</i>	<i>214 695 321</i>	<i>637 402 026</i>	
<b>107 511 085</b>	<b>32 815 674</b>	<b>3 704 620</b>	<b>1 877 140</b>	<b>592 172</b>	<b>146 500 691</b>	<b>465 879 986</b>	<b>27510</b>
<i>101 998 021</i>	<i>31 932 801</i>	<i>3 327 542</i>	<i>1 781 774</i>	<i>572 536</i>	<i>139 612 674</i>	<i>445 088 524</i>	
<b>47 013 943</b>	<b>2 855 362</b>	<b>1 018 985</b>	<b>180 741</b>	<b>17 141</b>	<b>51 086 172</b>	<b>309 434 021</b>	<b>27520</b>
<i>42 435 959</i>	<i>2 029 199</i>	<i>983 790</i>	<i>147 306</i>	<i>17 141</i>	<i>45 613 395</i>	<i>289 576 048</i>	
<b>41 028 884</b>	<b>5 088 046</b>	<b>248 534</b>	<b>1 719 568</b>	<b>1 369 096</b>	<b>49 454 128</b>	<b>191 856 270</b>	<b>27530</b>
<i>38 745 885</i>	<i>5 032 908</i>	<i>231 891</i>	<i>1 698 061</i>	<i>1 341 913</i>	<i>47 050 658</i>	<i>177 511 453</i>	
<b>183 179 865</b>	<b>38 994 908</b>	<b>4 543 223</b>	<b>3 627 141</b>	<b>1 931 590</b>	<b>232 276 727</b>	<b>912 176 025</b>	<b>275</b>
<i>183 179 865</i>	<i>38 994 908</i>	<i>4 543 223</i>	<i>3 627 141</i>	<i>1 931 590</i>	<i>232 276 727</i>	<i>912 176 025</i>	
<b>31 360 171</b>	<b>8 747 051</b>	<b>17 074 926</b>	<b>2 740 279</b>	<b>0</b>	<b>59 922 427</b>	<b>102 440 048</b>	<b>27900</b>
<i>27 863 165</i>	<i>8 396 913</i>	<i>16 926 138</i>	<i>2 597 576</i>	<i>0</i>	<i>55 783 792</i>	<i>82 909 085</i>	
<b>27 863 165</b>	<b>8 396 913</b>	<b>16 926 138</b>	<b>2 597 576</b>	<b>0</b>	<b>55 783 792</b>	<b>82 909 085</b>	<b>279</b>
<i>27 863 165</i>	<i>8 396 913</i>	<i>16 926 138</i>	<i>2 597 576</i>	<i>0</i>	<i>55 783 792</i>	<i>82 909 085</i>	
<b>1 684 000 052</b>	<b>131 821 535</b>	<b>89 659 460</b>	<b>25 040 008</b>	<b>4 333 271</b>	<b>1 934 854 326</b>	<b>4 530 862 948</b>	<b>27</b>
<i>1 627 152 637</i>	<i>127 264 620</i>	<i>75 950 078</i>	<i>23 591 594</i>	<i>4 029 287</i>	<i>1 857 988 216</i>	<i>4 322 693 819</i>	
<b>1 192 362</b>	<b>0</b>	<b>110 618</b>	<b>0</b>	<b>0</b>	<b>1 302 980</b>	<b>8 998 313</b>	<b>28111</b>
*	*	*	*	*	*	*	
<b>7 244 566</b>	<b>1 236 716</b>	<b>931 800</b>	<b>154 603</b>	<b>0</b>	<b>9 567 685</b>	<b>22 355 649</b>	<b>28112</b>
<i>3 126 039</i>	<i>1 232 011</i>	<i>0</i>	<i>0</i>	<i>0</i>	<i>4 358 050</i>	<i>13 577 935</i>	
<b>165 504 151</b>	<b>13 959 216</b>	<b>20 494 331</b>	<b>6 600 797</b>	<b>193 167</b>	<b>206 751 662</b>	<b>270 939 251</b>	<b>28113</b>
<i>140 186 240</i>	<i>13 149 739</i>	<i>18 605 990</i>	<i>5 874 015</i>	<i>132 575</i>	<i>177 948 559</i>	<i>226 309 245</i>	
<b>17 227 244</b>	<b>1 334 852</b>	<b>676 338</b>	<b>409 982</b>	<b>0</b>	<b>19 648 416</b>	<b>113 167 733</b>	<b>28120</b>
<i>13 130 730</i>	<i>739 973</i>	<i>576 135</i>	<i>359 054</i>	<i>0</i>	<i>14 805 892</i>	<i>106 163 927</i>	
<b>35 984 967</b>	<b>2 346 508</b>	<b>440 553</b>	<b>2 214 588</b>	<b>226 551</b>	<b>41 213 167</b>	<b>166 556 587</b>	<b>28130</b>
<i>33 469 727</i>	<i>2 248 456</i>	<i>375 767</i>	<i>2 122 300</i>	<i>218 287</i>	<i>38 434 537</i>	<i>158 720 548</i>	
<b>59 449 333</b>	<b>3 118 550</b>	<b>896 524</b>	<b>1 584 642</b>	<b>0</b>	<b>65 049 049</b>	<b>220 020 460</b>	<b>28140</b>
<i>54 695 321</i>	<i>2 919 561</i>	<i>822 646</i>	<i>1 508 940</i>	<i>0</i>	<i>59 946 468</i>	<i>204 158 124</i>	
<b>2 696 301</b>	<b>116 684</b>	<b>280 140</b>	<b>316 419</b>	<b>78 986</b>	<b>3 488 530</b>	<b>3 872 847</b>	<b>28151</b>
*	*	*	*	*	*	*	
*	*	*	*	*	*	*	<b>28152</b>

Catatan : angka yang tercetak miring: industri besar, yang tercetak tebal: total IBS, \*: tidak dipublikasikan

Note: number in italic denote large industry, number in bold denote total large and medium industry, \*: not publication

Tabel 4 Pengeluaran untuk Pekerja menurut Kode Industri dan Jenis Pengeluaran, 2013

Kode Industri <i>Industrial Code</i>	Pengeluaran untuk Pekerja Produksi <i>Expenditure of Production Labour</i>					
	Upah/Gaji <i>Wage/Salary</i>	Upah Lembur <i>Overtime</i>	Hadiah/Bonus dan Sejenisnya <i>Bonus in cash &amp; in kind &amp; others</i>	Pensiun, Tunjangan Sosial, Asuransi & Sejenisnya <i>Pension contribution, social allowance, insurance, etc</i>	Tunjangan Kecelakaan <i>Accident allowance</i>	Jumlah <i>Total</i>
(1)	(2)	(3)	(4)	(5)	(6)	(7)
<b>28160</b>	<b>65 705 411</b>	<b>14 453 224</b>	<b>4 210 333</b>	<b>3 693 116</b>	<b>658 478</b>	<b>88 720 562</b>
	<i>52 257 930</i>	<i>11 871 325</i>	<i>3 483 895</i>	<i>3 175 712</i>	<i>521 726</i>	<i>71 310 588</i>
<b>28171</b>	*	*	*	*	*	*
<b>28172</b>	*	*	*	*	*	*
	*	*	*	*	*	*
<b>28174</b>	*	*	*	*	*	*
<b>28179</b>	<b>1 796 000</b>	<b>1 062 424</b>	<b>1 281 644</b>	<b>751 934</b>	<b>0</b>	<b>4 892 002</b>
	*	*	*	*	*	*
<b>28180</b>	*	*	*	*	*	*
<b>28191</b>	<b>43 642 453</b>	<b>4 104 802</b>	<b>1 183 438</b>	<b>2 689 582</b>	<b>0</b>	<b>51 620 275</b>
	<i>27 915 441</i>	<i>2 537 605</i>	<i>767 567</i>	<i>1 014 379</i>	<i>0</i>	<i>32 234 992</i>
<b>28192</b>	<b>12 478 827</b>	<b>939 969</b>	<b>393 034</b>	<b>456 135</b>	<b>0</b>	<b>14 267 965</b>
	*	*	*	*	*	*
<b>28193</b>	<b>32 560 091</b>	<b>3 381 744</b>	<b>1 363 445</b>	<b>1 457 328</b>	<b>0</b>	<b>38 762 608</b>
	<i>15 645 462</i>	<i>255 110</i>	<i>751 364</i>	<i>435 574</i>	<i>0</i>	<i>17 087 510</i>
<b>28199</b>	<b>63 657 067</b>	<b>10 546 799</b>	<b>6 932 997</b>	<b>5 480 887</b>	<b>67 707</b>	<b>86 685 457</b>
	<i>26 606 160</i>	<i>6 081 172</i>	<i>3 703 109</i>	<i>2 557 871</i>	<i>18 293</i>	<i>38 966 605</i>
<b>281</b>	<b>678 641 230</b>	<b>155 631 753</b>	<b>38 973 105</b>	<b>36 294 398</b>	<b>3 011 820</b>	<b>912 552 306</b>
	<i>678 641 230</i>	<i>155 631 753</i>	<i>38 973 105</i>	<i>36 294 398</i>	<i>3 011 820</i>	<i>912 552 306</i>
<b>28210</b>	<b>26 214 687</b>	<b>4 634 497</b>	<b>3 294 710</b>	<b>3 286 059</b>	<b>88 408</b>	<b>37 518 361</b>
	<i>19 296 980</i>	<i>4 525 340</i>	<i>3 087 935</i>	<i>3 171 092</i>	<i>84 626</i>	<i>30 165 973</i>
<b>28221</b>	<b>75 121 223</b>	<b>32 456 890</b>	<b>3 580 961</b>	<b>638 921</b>	<b>214 085</b>	<b>112 012 080</b>
	<i>52 083 159</i>	<i>24 156 148</i>	<i>2 152 950</i>	<i>122 150</i>	<i>190 361</i>	<i>78 704 768</i>
<b>28222</b>	*	*	*	*	*	*
	*	*	*	*	*	*
<b>28223</b>	<b>9 947 321</b>	<b>1 820 651</b>	<b>562 857</b>	<b>291 814</b>	<b>0</b>	<b>12 622 643</b>
	*	*	*	*	*	*
<b>28224</b>	<b>3 815 860</b>	<b>64 781</b>	<b>354 546</b>	<b>0</b>	<b>0</b>	<b>4 235 187</b>
<b>28230</b>	*	*	*	*	*	*
<b>28240</b>	<b>93 978 141</b>	<b>18 545 489</b>	<b>7 443 718</b>	<b>3 955 457</b>	<b>2 855 959</b>	<b>126 778 764</b>
	<i>79 250 372</i>	<i>15 587 526</i>	<i>6 287 662</i>	<i>3 559 910</i>	<i>2 464 595</i>	<i>107 150 065</i>
<b>28250</b>	<b>13 617 511</b>	<b>509 715</b>	<b>1 055 074</b>	<b>79 886</b>	<b>20 938</b>	<b>15 283 124</b>
	<i>7 902 428</i>	<i>462 873</i>	<i>826 509</i>	<i>0</i>	<i>0</i>	<i>9 191 810</i>
<b>28262</b>	<b>4 675 244</b>	<b>1 720 054</b>	<b>0</b>	<b>413 678</b>	<b>0</b>	<b>6 808 976</b>
<b>28263</b>	<b>11 504 069</b>	<b>522 067</b>	<b>236 105</b>	<b>0</b>	<b>0</b>	<b>12 262 241</b>
	*	*	*	*	*	*
<b>28264</b>	<b>10 125 854</b>	<b>182 509</b>	<b>361 417</b>	<b>21 622</b>	<b>2 694</b>	<b>10 694 096</b>

Catatan : angka yang tercetak miring: industri besar, yang tercetak tebal: total IBS, \*: tidak dipublikasikan

Note: number in italic denote large industry, number in bold denote total large and medium industry, \*: not publication

Table 4 Labour Expenditure by Industrial Code and Type of Expenditure, 2013

Nilai - Value (000 Rp)

Pengeluaran untuk Pekerja Lainnya <i>Others</i>								
Upah/Gaji <i>Wage/Salary</i>	Upah Lembur <i>Overtime</i>	Hadiah/Bonus dan Sejenisnya <i>Bonus in cash &amp; in kind &amp; others</i>	Pensiun, Tunjangan Sosial, Asuransi & Sejenisnya <i>Pension contribution, social allowance, insurance, etc</i>			Jumlah Total <i>Total</i>	Jumlah Pengeluaran Seluruh Pekerja Total <i>Total Expenditure</i>	Kode Industri <i>Industrial Code</i>
(8)	(9)	(10)	(11)	(12)	(13)	(14)	(1)	
<b>34 058 213</b>	<b>3 416 607</b>	<b>2 951 508</b>	<b>1 968 758</b>	<b>508 428</b>	<b>42 903 514</b>	<b>88 720 562</b>	<b>28160</b>	
<i>25 780 872</i>	<i>2 747 313</i>	<i>2 474 943</i>	<i>1 664 894</i>	<i>407 544</i>	<i>33 075 566</i>	<i>71 310 588</i>		
*	*	*	*	*	*	*	<b>28171</b>	
*	*	*	*	*	*	*	<b>28172</b>	
*	*	*	*	*	*	*		
*	*	*	*	*	*	*	<b>28174</b>	
<b>4 754 543</b>	<b>305 001</b>	<b>367 936</b>	<b>215 904</b>	<b>0</b>	<b>5 643 384</b>	<b>4 892 002</b>	<b>28179</b>	
*	*	*	*	*	*	*		
*	*	*	*	*	*	*	<b>28180</b>	
<b>22 082 547</b>	<b>3 464 272</b>	<b>961 794</b>	<b>1 304 258</b>	<b>0</b>	<b>27 812 871</b>	<b>51 620 275</b>	<b>28191</b>	
<i>12 219 836</i>	<i>3 143 619</i>	<i>606 269</i>	<i>611 438</i>	<i>0</i>	<i>16 581 162</i>	<i>32 234 992</i>		
<b>4 226 455</b>	<b>393 544</b>	<b>45 300</b>	<b>167 173</b>	<b>0</b>	<b>4 832 472</b>	<b>14 267 965</b>	<b>28192</b>	
*	*	*	*	*	*	*		
<b>14 303 724</b>	<b>269 772</b>	<b>1 691 273</b>	<b>1 158 855</b>	<b>0</b>	<b>17 423 624</b>	<b>38 762 608</b>	<b>28193</b>	
<i>6 149 538</i>	<i>41 088</i>	<i>1 007 204</i>	<i>1 048 178</i>	<i>0</i>	<i>8 246 008</i>	<i>17 087 510</i>		
<b>20 923 664</b>	<b>1 427 089</b>	<b>1 975 560</b>	<b>2 281 194</b>	<b>18 240</b>	<b>26 625 747</b>	<b>86 685 457</b>	<b>28199</b>	
<i>10 739 710</i>	<i>759 154</i>	<i>935 091</i>	<i>1 394 696</i>	<i>6 649</i>	<i>13 835 300</i>	<i>38 966 605</i>		
<b>321 063 275</b>	<b>28 343 680</b>	<b>26 788 692</b>	<b>15 310 299</b>	<b>853 343</b>	<b>392 359 289</b>	<b>912 552 306</b>	<b>281</b>	
<i>321 063 275</i>	<i>28 343 680</i>	<i>26 788 692</i>	<i>15 310 299</i>	<i>853 343</i>	<i>392 359 289</i>	<i>912 552 306</i>		
<b>11 215 128</b>	<b>1 117 475</b>	<b>1 460 827</b>	<b>2 218 754</b>	<b>27 529</b>	<b>16 039 713</b>	<b>37 518 361</b>	<b>28210</b>	
<i>7 525 909</i>	<i>1 084 867</i>	<i>1 423 570</i>	<i>2 153 857</i>	<i>26 880</i>	<i>12 215 083</i>	<i>30 165 973</i>		
<b>21 302 039</b>	<b>1 874 721</b>	<b>623 290</b>	<b>318 247</b>	<b>23 958</b>	<b>24 142 255</b>	<b>112 012 080</b>	<b>28221</b>	
<i>14 301 132</i>	<i>1 129 209</i>	<i>305 733</i>	<i>90 589</i>	<i>8 647</i>	<i>15 835 310</i>	<i>78 704 768</i>		
*	*	*	*	*	*	*	<b>28222</b>	
*	*	*	*	*	*	*		
<b>1 458 794</b>	<b>141 156</b>	<b>139 952</b>	<b>21 183</b>	<b>0</b>	<b>1 761 085</b>	<b>12 622 643</b>	<b>28223</b>	
*	*	*	*	*	*	*		
<b>1 105 242</b>	<b>24 678</b>	<b>75 656</b>	<b>0</b>	<b>0</b>	<b>1 205 576</b>	<b>4 235 187</b>	<b>28224</b>	
*	*	*	*	*	*	*	<b>28230</b>	
<b>79 968 719</b>	<b>10 523 465</b>	<b>11 684 064</b>	<b>4 940 558</b>	<b>671 386</b>	<b>107 788 192</b>	<b>126 778 764</b>	<b>28240</b>	
<i>72 484 811</i>	<i>9 716 128</i>	<i>10 594 461</i>	<i>4 449 530</i>	<i>604 246</i>	<i>97 849 176</i>	<i>107 150 065</i>		
<b>2 535 622</b>	<b>25 880</b>	<b>187 521</b>	<b>10 544</b>	<b>8 894</b>	<b>2 768 461</b>	<b>15 283 124</b>	<b>28250</b>	
<i>1 138 209</i>	<i>25 546</i>	<i>141 551</i>	<i>0</i>	<i>0</i>	<i>1 305 306</i>	<i>9 191 810</i>		
<b>2 745 373</b>	<b>0</b>	<b>0</b>	<b>24 858</b>	<b>0</b>	<b>2 770 231</b>	<b>6 808 976</b>	<b>28262</b>	
<b>7 186 279</b>	<b>220 223</b>	<b>156 779</b>	<b>0</b>	<b>0</b>	<b>7 563 281</b>	<b>12 262 241</b>	<b>28263</b>	
*	*	*	*	*	*	*		
<b>1 920 254</b>	<b>61 209</b>	<b>99 099</b>	<b>2 736</b>	<b>0</b>	<b>2 083 298</b>	<b>10 694 096</b>	<b>28264</b>	

Catatan : angka yang tercetak miring: industri besar, yang tercetak tebal: total IBS, \*: tidak dipublikasikan

Note: number in italic denote large industry, number in bold denote total large and medium industry, \*: not publication



Tabel 4 Pengeluaran untuk Pekerja menurut Kode Industri dan Jenis Pengeluaran, 2013

Kode Industri <i>Industrial Code</i>	Pengeluaran untuk Pekerja Produksi <i>Expenditure of Production Labour</i>					
	Upah/Gaji <i>Wage/Salary</i>	Upah Lembur <i>Overtime</i>	Hadiah/Bonus dan Sejenisnya <i>Bonus in cash &amp; in kind &amp; others</i>	Pensiun, Tunjangan Sosial, Asuransi & Sejenisnya <i>contribution, social allowance, insurance, etc</i>	Tunjangan Kecelakaan <i>Accident allowance</i>	Jumlah <i>Total</i>
(1)	(2)	(3)	(4)	(5)	(6)	(7)
<b>28291</b>	<b>9 497 242</b>	<b>971 642</b>	<b>315 354</b>	<b>411 260</b>	<b>1</b>	<b>11 195 499</b>
	<i>8 562 240</i>	<i>590 032</i>	<i>299 210</i>	<i>390 206</i>	<i>0</i>	<i>9 841 688</i>
<b>28292</b>	*	*	*	*	*	*
	<i>*</i>	<i>*</i>	<i>*</i>	<i>*</i>	<i>*</i>	<i>*</i>
<b>28299</b>	<b>54 153 349</b>	<b>3 306 529</b>	<b>2 654 757</b>	<b>1 064 179</b>	<b>917 405</b>	<b>62 096 219</b>
	<i>24 776 785</i>	<i>1 640 323</i>	<i>1 143 639</i>	<i>518 277</i>	<i>499 709</i>	<i>28 578 733</i>
<b>282</b>	<b>205 256 121</b>	<b>50 976 460</b>	<b>14 285 905</b>	<b>8 169 145</b>	<b>3 283 451</b>	<b>281 971 082</b>
	<i>205 256 121</i>	<i>50 976 460</i>	<i>14 285 905</i>	<i>8 169 145</i>	<i>3 283 451</i>	<i>281 971 082</i>
<b>28</b>	<b>1 163 911 277</b>	<b>248 349 719</b>	<b>68 715 529</b>	<b>57 107 434</b>	<b>8 635 016</b>	<b>1 546 718 975</b>
	<i>883 897 351</i>	<i>206 608 213</i>	<i>53 259 010</i>	<i>44 463 543</i>	<i>6 295 271</i>	<i>1 194 523 388</i>
<b>29100</b>	<b>1 802 442 407</b>	<b>335 613 601</b>	<b>200 781 740</b>	<b>109 589 997</b>	<b>5 070 357</b>	<b>2 453 498 102</b>
	<i>1 788 724 399</i>	<i>333 696 635</i>	<i>199 564 186</i>	<i>109 425 306</i>	<i>5 044 581</i>	<i>2 436 455 107</i>
<b>291</b>	<b>1 788 724 399</b>	<b>333 696 635</b>	<b>199 564 186</b>	<b>109 425 306</b>	<b>5 044 581</b>	<b>2 436 455 107</b>
	<i>1 788 724 399</i>	<i>333 696 635</i>	<i>199 564 186</i>	<i>109 425 306</i>	<i>5 044 581</i>	<i>2 436 455 107</i>
<b>29200</b>	<b>240 574 137</b>	<b>22 389 361</b>	<b>3 393 408</b>	<b>10 209 636</b>	<b>1 260 020</b>	<b>277 826 562</b>
	<i>198 381 567</i>	<i>18 217 002</i>	<i>2 235 883</i>	<i>8 813 649</i>	<i>808 888</i>	<i>228 456 989</i>
<b>292</b>	<b>198 381 567</b>	<b>18 217 002</b>	<b>2 235 883</b>	<b>8 813 649</b>	<b>808 888</b>	<b>228 456 989</b>
	<i>198 381 567</i>	<i>18 217 002</i>	<i>2 235 883</i>	<i>8 813 649</i>	<i>808 888</i>	<i>228 456 989</i>
<b>29300</b>	<b>2 070 536 734</b>	<b>971 053 262</b>	<b>320 835 039</b>	<b>210 539 354</b>	<b>31 822 638</b>	<b>3 604 787 027</b>
	<i>1 839 181 225</i>	<i>890 937 286</i>	<i>292 802 119</i>	<i>172 768 554</i>	<i>28 873 315</i>	<i>3 224 562 499</i>
<b>293</b>	<b>1 839 181 225</b>	<b>890 937 286</b>	<b>292 802 119</b>	<b>172 768 554</b>	<b>28 873 315</b>	<b>3 224 562 499</b>
	<i>1 839 181 225</i>	<i>890 937 286</i>	<i>292 802 119</i>	<i>172 768 554</i>	<i>28 873 315</i>	<i>3 224 562 499</i>
<b>29</b>	<b>4 113 553 278</b>	<b>1 329 056 224</b>	<b>525 010 187</b>	<b>330 338 987</b>	<b>38 153 015</b>	<b>6 336 111 691</b>
	<i>3 826 287 191</i>	<i>1 242 850 923</i>	<i>494 602 188</i>	<i>291 007 509</i>	<i>34 726 784</i>	<i>5 889 474 595</i>
<b>30111</b>	<b>260 709 531</b>	<b>67 565 410</b>	<b>14 564 308</b>	<b>13 620 712</b>	<b>498 376</b>	<b>356 958 337</b>
	<i>212 359 582</i>	<i>62 880 436</i>	<i>12 445 876</i>	<i>12 825 737</i>	<i>421 235</i>	<i>300 932 866</i>
<b>30112</b>	<b>114 484 649</b>	<b>94 992 550</b>	<b>7 187 238</b>	<b>0</b>	<b>0</b>	<b>216 664 437</b>
	<i>*</i>	<i>*</i>	<i>*</i>	<i>*</i>	<i>*</i>	<i>*</i>
<b>30113</b>	<b>14 905 284</b>	<b>166 883</b>	<b>85 593</b>	<b>24 670</b>	<b>295 039</b>	<b>15 477 469</b>
	<i>9 711 138</i>	<i>102 179</i>	<i>28 677</i>	<i>16 916</i>	<i>68 358</i>	<i>9 927 268</i>
<b>301</b>	<b>334 949 045</b>	<b>156 642 333</b>	<b>19 560 947</b>	<b>12 842 653</b>	<b>489 593</b>	<b>524 484 571</b>
	<i>334 949 045</i>	<i>156 642 333</i>	<i>19 560 947</i>	<i>12 842 653</i>	<i>489 593</i>	<i>524 484 571</i>
<b>30200</b>	*	*	*	*	*	*
	<i>*</i>	<i>*</i>	<i>*</i>	<i>*</i>	<i>*</i>	<i>*</i>
<b>302</b>	*	*	*	*	*	*
	<i>*</i>	<i>*</i>	<i>*</i>	<i>*</i>	<i>*</i>	<i>*</i>
<b>30300</b>	*	*	*	*	*	*

Catatan : angka yang tercetak miring: industri besar, yang tercetak tebal: total IBS, \*: tidak dipublikasikan  
 Note: number in italic denote large industry, number in bold denote total large and medium industry, \*: not publication

Table 4 Labour Expenditure by Industrial Code and Type of Expenditure, 2013

Nilai - Value (000 Rp)

Pengeluaran untuk Pekerja Lainnya Others								
Upah/Gaji Wage/Salary	Upah Lembur Overtime	Hadiah/Bonus dan Sejenisnya Bonus in cash & in kind & others	Pensiun, Tunjangan Sosial, Asuransi & Sejenisnya Pension contribution, social allowance, insurance, etc			Jumlah Total	Jumlah Pengeluaran Seluruh Pekerja Total Expenditure	Kode Industri Industrial Code
			Tunjangan Kecelakaan Accident allowance					
(8)	(9)	(10)	(11)	(12)	(13)	(14)	(1)	
<b>6 832 708</b>	<b>182 442</b>	<b>1 079 203</b>	<b>91 255</b>	<b>0</b>	<b>8 185 608</b>	<b>11 195 499</b>	<b>28291</b>	
<i>6 103 289</i>	<i>130 922</i>	<i>1 023 954</i>	<i>86 583</i>	<i>0</i>	<i>7 344 748</i>	<i>9 841 688</i>		
*	*	*	*	*	*	*	<b>28292</b>	
*	*	*	*	*	*	*	*	
<b>24 561 539</b>	<b>288 798</b>	<b>1 865 364</b>	<b>276 890</b>	<b>190 029</b>	<b>27 182 620</b>	<b>62 096 219</b>	<b>28299</b>	
<i>12 746 325</i>	<i>122 850</i>	<i>1 089 948</i>	<i>151 066</i>	<i>103 683</i>	<i>14 213 872</i>	<i>28 578 733</i>		
<b>128 215 622</b>	<b>12 422 015</b>	<b>15 373 717</b>	<b>7 547 439</b>	<b>837 456</b>	<b>164 396 249</b>	<b>281 971 082</b>	<b>282</b>	
<i>128 215 622</i>	<i>12 422 015</i>	<i>15 373 717</i>	<i>7 547 439</i>	<i>837 456</i>	<i>164 396 249</i>	<i>281 971 082</i>		
<b>576 233 389</b>	<b>46 711 019</b>	<b>51 357 398</b>	<b>27 303 308</b>	<b>2 057 368</b>	<b>703 662 482</b>	<b>1 546 718 975</b>	<b>28</b>	
<i>449 278 897</i>	<i>40 765 695</i>	<i>42 162 409</i>	<i>22 857 738</i>	<i>1 690 799</i>	<i>556 755 538</i>	<i>1 194 523 388</i>		
<b>332 519 077</b>	<b>23 245 983</b>	<b>61 752 221</b>	<b>27 688 811</b>	<b>244 367</b>	<b>445 450 459</b>	<b>2 453 498 102</b>	<b>29100</b>	
<i>330 613 778</i>	<i>23 020 086</i>	<i>61 496 345</i>	<i>27 530 569</i>	<i>240 017</i>	<i>442 900 795</i>	<i>2 436 455 107</i>		
<b>330 613 778</b>	<b>23 020 086</b>	<b>61 496 345</b>	<b>27 530 569</b>	<b>240 017</b>	<b>442 900 795</b>	<b>2 436 455 107</b>	<b>291</b>	
<i>330 613 778</i>	<i>23 020 086</i>	<i>61 496 345</i>	<i>27 530 569</i>	<i>240 017</i>	<i>442 900 795</i>	<i>2 436 455 107</i>		
<b>79 895 148</b>	<b>7 337 365</b>	<b>2 392 802</b>	<b>9 279 122</b>	<b>756 456</b>	<b>99 660 893</b>	<b>277 826 562</b>	<b>29200</b>	
<i>69 128 797</i>	<i>6 603 042</i>	<i>1 983 929</i>	<i>8 762 481</i>	<i>725 040</i>	<i>87 203 289</i>	<i>228 456 989</i>		
<b>69 128 797</b>	<b>6 603 042</b>	<b>1 983 929</b>	<b>8 762 481</b>	<b>725 040</b>	<b>87 203 289</b>	<b>228 456 989</b>	<b>292</b>	
<i>69 128 797</i>	<i>6 603 042</i>	<i>1 983 929</i>	<i>8 762 481</i>	<i>725 040</i>	<i>87 203 289</i>	<i>228 456 989</i>		
<b>864 921 299</b>	<b>129 756 585</b>	<b>194 818 519</b>	<b>242 231 761</b>	<b>25 853 781</b>	<b>1 457 581 945</b>	<b>3 604 787 027</b>	<b>29300</b>	
<i>781 559 749</i>	<i>112 082 671</i>	<i>175 639 787</i>	<i>218 716 944</i>	<i>23 523 046</i>	<i>1 311 522 197</i>	<i>3 224 562 499</i>		
<b>781 559 749</b>	<b>112 082 671</b>	<b>175 639 787</b>	<b>218 716 944</b>	<b>23 523 046</b>	<b>1 311 522 197</b>	<b>3 224 562 499</b>	<b>293</b>	
<i>781 559 749</i>	<i>112 082 671</i>	<i>175 639 787</i>	<i>218 716 944</i>	<i>23 523 046</i>	<i>1 311 522 197</i>	<i>3 224 562 499</i>		
<b>1 277 335 524</b>	<b>160 339 933</b>	<b>258 963 542</b>	<b>279 199 694</b>	<b>26 854 604</b>	<b>2 002 693 297</b>	<b>6 336 111 691</b>	<b>29</b>	
<i>1 181 302 324</i>	<i>141 705 799</i>	<i>239 120 061</i>	<i>255 009 994</i>	<i>24 488 103</i>	<i>1 841 626 281</i>	<i>5 889 474 595</i>		
<b>83 881 660</b>	<b>5 102 729</b>	<b>5 900 049</b>	<b>5 251 879</b>	<b>434 417</b>	<b>100 570 734</b>	<b>356 958 337</b>	<b>30111</b>	
<i>73 446 066</i>	<i>4 418 071</i>	<i>4 825 842</i>	<i>5 041 715</i>	<i>402 144</i>	<i>88 133 838</i>	<i>300 932 866</i>		
<b>0</b>	<b>0</b>	<b>0</b>	<b>0</b>	<b>0</b>	<b>0</b>	<b>216 664 437</b>	<b>30112</b>	
*	*	*	*	*	*	*	*	
<b>6 218 340</b>	<b>41 602</b>	<b>301 449</b>	<b>121 755</b>	<b>58 350</b>	<b>6 741 496</b>	<b>15 477 469</b>	<b>30113</b>	
<i>2 458 036</i>	<i>28 526</i>	<i>128 380</i>	<i>83 486</i>	<i>25 009</i>	<i>2 723 437</i>	<i>9 927 268</i>		
<b>75 904 102</b>	<b>4 446 597</b>	<b>4 954 222</b>	<b>5 125 201</b>	<b>427 153</b>	<b>90 857 275</b>	<b>524 484 571</b>	<b>301</b>	
<i>75 904 102</i>	<i>4 446 597</i>	<i>4 954 222</i>	<i>5 125 201</i>	<i>427 153</i>	<i>90 857 275</i>	<i>524 484 571</i>		
*	*	*	*	*	*	*	<b>30200</b>	
*	*	*	*	*	*	*	*	
*	*	*	*	*	*	*	<b>302</b>	
*	*	*	*	*	*	*	*	
*	*	*	*	*	*	*	<b>30300</b>	

Catatan : angka yang tercetak miring: industri besar, yang tercetak tebal: total IBS, \*: tidak dipublikasikan

Note: number in italic denote large industry, number in bold denote total large and medium industry, \*: not publication

Tabel 4 Pengeluaran untuk Pekerja menurut Kode Industri dan Jenis Pengeluaran, 2013

Kode Industri <i>Industrial Code</i>	Pengeluaran untuk Pekerja Produksi <i>Expenditure of Production Labour</i>					
	Upah/Gaji <i>Wage/Salary</i>	Upah Lembur <i>Overtime</i>	Hadiah/Bonus dan Sejenisnya <i>Bonus in cash &amp; in kind &amp; others</i>	Pensiun, Tunjangan Sosial, Asuransi & Sejenisnya <i>Pension contribution, social allowance, insurance, etc</i>	Tunjangan Kecelakaan <i>Accident allowance</i>	Jumlah <i>Total</i>
(1)	(2)	(3)	(4)	(5)	(6)	(7)
	*	*	*	*	*	*
<b>303</b>	*	*	*	*	*	*
	*	*	*	*	*	*
<b>30911</b>	<b>181 060 879</b>	<b>177 392 498</b>	<b>555 628</b>	<b>274 073</b>	<b>334 852</b>	<b>359 617 930</b>
	<i>172 913 866</i>	<i>172 268 455</i>	<i>350 181</i>	<i>261 958</i>	<i>296 792</i>	<i>346 091 252</i>
<b>30912</b>	<b>995 949 015</b>	<b>290 373 926</b>	<b>84 768 085</b>	<b>49 344 765</b>	<b>3 544 227</b>	<b>1 423 980 018</b>
	<i>876 788 154</i>	<i>266 935 458</i>	<i>77 532 620</i>	<i>45 012 163</i>	<i>3 223 021</i>	<i>1 269 491 416</i>
<b>30921</b>	<b>77 365 322</b>	<b>2 750 181</b>	<b>12 711 722</b>	<b>1 254 060</b>	<b>96 920</b>	<b>94 178 205</b>
	<i>67 023 216</i>	<i>2 500 000</i>	<i>12 093 525</i>	<i>1 200 000</i>	<i>93 666</i>	<i>82 910 407</i>
<b>30922</b>	<b>59 393 251</b>	<b>11 128 653</b>	<b>4 357 339</b>	<b>2 066 666</b>	<b>502 302</b>	<b>77 448 211</b>
	<i>47 969 530</i>	<i>9 377 827</i>	<i>3 864 888</i>	<i>1 685 224</i>	<i>414 174</i>	<i>63 311 643</i>
<b>30990</b>	*	*	*	*	*	*
	*	*	*	*	*	*
<b>309</b>	<b>1 165 282 747</b>	<b>451 669 721</b>	<b>93 936 018</b>	<b>48 159 345</b>	<b>4 027 653</b>	<b>1 763 075 484</b>
	<i>1 165 282 747</i>	<i>451 669 721</i>	<i>93 936 018</i>	<i>48 159 345</i>	<i>4 027 653</i>	<i>1 763 075 484</i>
<b>30</b>	<b>1 841 804 889</b>	<b>647 029 793</b>	<b>126 014 305</b>	<b>72 807 760</b>	<b>5 271 716</b>	<b>2 692 928 463</b>
	<i>1 637 580 769</i>	<i>610 383 765</i>	<i>115 186 553</i>	<i>67 224 812</i>	<i>4 517 246</i>	<i>2 434 893 145</i>
<b>31001</b>	<b>1 946 824 463</b>	<b>148 803 419</b>	<b>54 630 737</b>	<b>55 530 153</b>	<b>8 115 974</b>	<b>2 213 904 746</b>
	<i>1 540 122 068</i>	<i>131 432 884</i>	<i>40 987 543</i>	<i>52 635 593</i>	<i>7 603 157</i>	<i>1 772 781 245</i>
<b>31002</b>	<b>252 174 761</b>	<b>11 427 064</b>	<b>5 743 460</b>	<b>3 269 890</b>	<b>1 361 286</b>	<b>273 976 461</b>
	<i>194 237 576</i>	<i>9 782 601</i>	<i>4 471 236</i>	<i>3 051 188</i>	<i>620 160</i>	<i>212 162 761</i>
<b>31003</b>	<b>58 451 678</b>	<b>9 156 157</b>	<b>2 609 364</b>	<b>1 274 538</b>	<b>205 286</b>	<b>71 697 023</b>
	<i>48 379 994</i>	<i>6 988 315</i>	<i>2 061 128</i>	<i>957 736</i>	<i>173 461</i>	<i>58 560 634</i>
<b>31004</b>	<b>165 590 750</b>	<b>9 912 954</b>	<b>5 088 536</b>	<b>2 532 861</b>	<b>491 790</b>	<b>183 616 891</b>
	<i>119 511 739</i>	<i>7 574 396</i>	<i>3 623 373</i>	<i>1 814 549</i>	<i>421 289</i>	<i>132 945 346</i>
<b>31009</b>	<b>113 153 392</b>	<b>5 108 525</b>	<b>3 172 623</b>	<b>8 331 978</b>	<b>348 676</b>	<b>130 115 194</b>
	<i>89 311 719</i>	<i>4 335 148</i>	<i>2 372 543</i>	<i>8 057 072</i>	<i>268 606</i>	<i>104 345 088</i>
<b>310</b>	<b>1 991 563 096</b>	<b>160 113 344</b>	<b>53 515 823</b>	<b>66 516 138</b>	<b>9 086 673</b>	<b>2 280 795 074</b>
	<i>1 991 563 096</i>	<i>160 113 344</i>	<i>53 515 823</i>	<i>66 516 138</i>	<i>9 086 673</i>	<i>2 280 795 074</i>
<b>31</b>	<b>2 536 195 044</b>	<b>184 408 119</b>	<b>71 244 720</b>	<b>70 939 420</b>	<b>10 523 012</b>	<b>2 873 310 315</b>
	<i>1 991 563 096</i>	<i>160 113 344</i>	<i>53 515 823</i>	<i>66 516 138</i>	<i>9 086 673</i>	<i>2 280 795 074</i>
<b>32112</b>	<b>171 416 865</b>	<b>5 318 525</b>	<b>12 636 549</b>	<b>8 178 372</b>	<b>3 865 812</b>	<b>201 416 123</b>
	<i>144 954 973</i>	<i>4 351 981</i>	<i>11 977 979</i>	<i>7 921 266</i>	<i>3 831 288</i>	<i>173 037 487</i>
<b>32113</b>	*	*	*	*	*	*
<b>32115</b>	*	*	*	*	*	*
	*	*	*	*	*	*
<b>32119</b>	<b>16 714 565</b>	<b>57 252 435</b>	<b>800 753</b>	<b>26 522</b>	<b>18 944</b>	<b>74 813 219</b>

Catatan : angka yang tercetak miring: industri besar, yang tercetak tebal: total IBS, \*: tidak dipublikasikan  
 Note: number in italic denote large industry, number in bold denote total large and medium industry, \*: not publication

Table 4 Labour Expenditure by Industrial Code and Type of Expenditure, 2013

Nilai - Value (000 Rp)

Pengeluaran untuk Pekerja Lainnya Others							
Upah/Gaji Wage/Salary	Upah Lembur Overtime	Hadiah/Bonus dan Sejenisnya Bonus in cash & in kind & others	Pensiun, Tunjangan Sosial, Asuransi & Sejenisnya Pension contribution, social allowance, insurance, etc			Jumlah Pengeluaran Seluruh Pekerja Total Expenditure	Kode Industri Industrial Code
			Tunjangan Kecelakaan Accident allowance	Jumlah Total	Jumlah Total		
(8)	(9)	(10)	(11)	(12)	(13)	(14)	(1)
*	*	*	*	*	*	*	*
*	*	*	*	*	*	*	<b>303</b>
*	*	*	*	*	*	*	*
<b>77 130 641</b>	<b>23 020 699</b>	<b>315 410</b>	<b>219 724</b>	<b>412 175</b>	<b>101 098 649</b>	<b>359 617 930</b>	<b>30911</b>
<i>74 485 358</i>	<i>22 460 736</i>	<i>282 000</i>	<i>209 403</i>	<i>366 217</i>	<i>97 803 714</i>	<i>346 091 252</i>	
<b>248 728 019</b>	<b>29 764 349</b>	<b>32 204 612</b>	<b>18 635 723</b>	<b>2 136 479</b>	<b>331 469 182</b>	<b>1 423 980 018</b>	<b>30912</b>
<i>222 678 004</i>	<i>26 798 195</i>	<i>29 738 568</i>	<i>16 875 185</i>	<i>1 960 662</i>	<i>298 050 614</i>	<i>1 269 491 416</i>	
<b>23 466 010</b>	<b>5 962</b>	<b>508 661</b>	<b>225 734</b>	<b>0</b>	<b>24 206 367</b>	<b>94 178 205</b>	<b>30921</b>
<i>20 408 993</i>	<i>0</i>	<i>443 637</i>	<i>147 230</i>	<i>0</i>	<i>20 999 860</i>	<i>82 910 407</i>	
<b>25 283 596</b>	<b>3 317 955</b>	<b>677 277</b>	<b>673 502</b>	<b>62 634</b>	<b>30 014 964</b>	<b>77 448 211</b>	<b>30922</b>
<i>22 953 981</i>	<i>3 194 413</i>	<i>607 161</i>	<i>645 172</i>	<i>42 890</i>	<i>27 443 617</i>	<i>63 311 643</i>	
*	*	*	*	*	*	*	<b>30990</b>
*	*	*	*	*	*	*	*
<b>340 526 336</b>	<b>52 453 344</b>	<b>31 071 366</b>	<b>17 876 990</b>	<b>2 369 769</b>	<b>444 297 805</b>	<b>1 763 075 484</b>	<b>309</b>
<i>340 526 336</i>	<i>52 453 344</i>	<i>31 071 366</i>	<i>17 876 990</i>	<i>2 369 769</i>	<i>444 297 805</i>	<i>1 763 075 484</i>	
<b>674 416 263</b>	<b>61 849 269</b>	<b>39 907 458</b>	<b>38 727 402</b>	<b>3 104 055</b>	<b>818 004 447</b>	<b>2 692 928 463</b>	<b>30</b>
<i>626 138 435</i>	<i>57 495 914</i>	<i>36 025 588</i>	<i>36 601 276</i>	<i>2 796 922</i>	<i>759 058 135</i>	<i>2 434 893 145</i>	
<b>498 513 745</b>	<b>23 043 535</b>	<b>17 126 826</b>	<b>15 571 957</b>	<b>6 230 047</b>	<b>560 486 110</b>	<b>2 213 904 746</b>	<b>31001</b>
<i>411 243 826</i>	<i>20 217 383</i>	<i>13 339 161</i>	<i>14 378 963</i>	<i>5 868 551</i>	<i>465 047 884</i>	<i>1 772 781 245</i>	
<b>61 783 106</b>	<b>1 639 154</b>	<b>1 523 533</b>	<b>550 764</b>	<b>379 488</b>	<b>65 876 045</b>	<b>273 976 461</b>	<b>31002</b>
<i>44 303 211</i>	<i>1 340 653</i>	<i>797 052</i>	<i>539 386</i>	<i>87 739</i>	<i>47 068 041</i>	<i>212 162 761</i>	
<b>21 608 434</b>	<b>419 269</b>	<b>858 747</b>	<b>20 878</b>	<b>293 903</b>	<b>23 201 231</b>	<b>71 697 023</b>	<b>31003</b>
<i>18 866 342</i>	<i>366 416</i>	<i>685 644</i>	<i>9 372</i>	<i>274 827</i>	<i>20 202 601</i>	<i>58 560 634</i>	
<b>67 446 913</b>	<b>2 550 363</b>	<b>3 781 204</b>	<b>650 926</b>	<b>263 616</b>	<b>74 693 022</b>	<b>183 616 891</b>	<b>31004</b>
<i>46 212 226</i>	<i>1 605 062</i>	<i>2 717 746</i>	<i>435 397</i>	<i>60 270</i>	<i>51 030 701</i>	<i>132 945 346</i>	
<b>25 829 276</b>	<b>572 867</b>	<b>898 268</b>	<b>5 853 859</b>	<b>85 768</b>	<b>33 240 038</b>	<b>130 115 194</b>	<b>31009</b>
<i>18 910 857</i>	<i>562 328</i>	<i>793 270</i>	<i>5 698 824</i>	<i>69 554</i>	<i>26 034 833</i>	<i>104 345 088</i>	
<b>539 536 462</b>	<b>24 091 842</b>	<b>18 332 873</b>	<b>21 061 942</b>	<b>6 360 941</b>	<b>609 384 060</b>	<b>2 280 795 074</b>	<b>310</b>
<i>539 536 462</i>	<i>24 091 842</i>	<i>18 332 873</i>	<i>21 061 942</i>	<i>6 360 941</i>	<i>609 384 060</i>	<i>2 280 795 074</i>	
<b>675 181 474</b>	<b>28 225 188</b>	<b>24 188 578</b>	<b>22 648 384</b>	<b>7 252 822</b>	<b>757 496 446</b>	<b>2 873 310 315</b>	<b>31</b>
<i>539 536 462</i>	<i>24 091 842</i>	<i>18 332 873</i>	<i>21 061 942</i>	<i>6 360 941</i>	<i>609 384 060</i>	<i>2 280 795 074</i>	
<b>105 823 846</b>	<b>1 364 569</b>	<b>8 818 035</b>	<b>3 979 461</b>	<b>1 133 280</b>	<b>121 119 191</b>	<b>201 416 123</b>	<b>32112</b>
<i>99 000 857</i>	<i>1 308 082</i>	<i>8 652 951</i>	<i>3 972 312</i>	<i>1 129 834</i>	<i>114 064 036</i>	<i>173 037 487</i>	
*	*	*	*	*	*	*	<b>32113</b>
*	*	*	*	*	*	*	<b>32115</b>
*	*	*	*	*	*	*	*
<b>3 402 807</b>	<b>228 485</b>	<b>28 357</b>	<b>0</b>	<b>0</b>	<b>3 659 649</b>	<b>74 813 219</b>	<b>32119</b>

Catatan : angka yang tercetak miring: industri besar, yang tercetak tebal: total IBS, \*: tidak dipublikasikan

Note: number in italic denote large industry, number in bold denote total large and medium industry, \*: not publication

Tabel 4 Pengeluaran untuk Pekerja menurut Kode Industri dan Jenis Pengeluaran, 2013

Kode Industri <i>Industrial Code</i>	Pengeluaran untuk Pekerja Produksi <i>Expenditure of Production Labour</i>					
	Upah/Gaji <i>Wage/Salary</i>	Upah Lembur <i>Overtime</i>	Hadiah/Bonus dan Sejenisnya <i>Bonus in cash &amp; in kind &amp; others</i>	Pensiun, Tunjangan Sosial, Asuransi & Sejenisnya <i>Pension contribution, social allowance, insurance, etc</i>	Tunjangan Kecelakaan <i>Accident allowance</i>	Jumlah <i>Total</i>
(1)	(2)	(3)	(4)	(5)	(6)	(7)
	<i>14 449 246</i>	<i>57 212 276</i>	<i>505 007</i>	<i>0</i>	<i>0</i>	<i>72 166 529</i>
<b>32120</b>	<b>1 259 710</b>	<b>11 550</b>	<b>15 930</b>	<b>0</b>	<b>0</b>	<b>1 287 190</b>
<b>321</b>	<b>160 424 219</b>	<b>61 672 257</b>	<b>12 482 986</b>	<b>7 921 266</b>	<b>3 840 888</b>	<b>246 341 616</b>
	<i>160 424 219</i>	<i>61 672 257</i>	<i>12 482 986</i>	<i>7 921 266</i>	<i>3 840 888</i>	<i>246 341 616</i>
<b>32201</b>	<b>4 971 469</b>	<b>11 650</b>	<b>156 595</b>	<b>0</b>	<b>1 450</b>	<b>5 141 164</b>
	*	*	*	*	*	*
<b>32202</b>	<b>289 863 434</b>	<b>116 511 233</b>	<b>20 554 494</b>	<b>7 351 311</b>	<b>135 559</b>	<b>434 416 031</b>
	<i>278 938 221</i>	<i>115 645 479</i>	<i>19 920 239</i>	<i>6 290 439</i>	<i>119 029</i>	<i>420 913 407</i>
<b>322</b>	<b>281 564 835</b>	<b>115 645 479</b>	<b>19 920 239</b>	<b>6 290 439</b>	<b>119 029</b>	<b>423 540 021</b>
	<i>281 564 835</i>	<i>115 645 479</i>	<i>19 920 239</i>	<i>6 290 439</i>	<i>119 029</i>	<i>423 540 021</i>
<b>32300</b>	<b>146 051 251</b>	<b>17 138 541</b>	<b>5 243 686</b>	<b>6 465 870</b>	<b>363 532</b>	<b>175 262 880</b>
	<i>111 870 279</i>	<i>15 587 090</i>	<i>3 744 491</i>	<i>6 361 941</i>	<i>356 556</i>	<i>137 920 357</i>
<b>323</b>	<b>111 870 279</b>	<b>15 587 090</b>	<b>3 744 491</b>	<b>6 361 941</b>	<b>356 556</b>	<b>137 920 357</b>
	<i>111 870 279</i>	<i>15 587 090</i>	<i>3 744 491</i>	<i>6 361 941</i>	<i>356 556</i>	<i>137 920 357</i>
<b>32401</b>	<b>23 344 840</b>	<b>893 411</b>	<b>1 000 645</b>	<b>17 113</b>	<b>0</b>	<b>25 256 009</b>
	<i>16 274 228</i>	<i>855 785</i>	<i>974 395</i>	<i>0</i>	<i>0</i>	<i>18 104 408</i>
<b>32402</b>	<b>680 375 011</b>	<b>38 632 474</b>	<b>11 232 302</b>	<b>4 186 761</b>	<b>771 905</b>	<b>735 198 453</b>
	<i>628 261 355</i>	<i>36 782 054</i>	<i>8 728 557</i>	<i>3 709 759</i>	<i>686 368</i>	<i>678 168 093</i>
<b>324</b>	<b>644 535 583</b>	<b>37 637 839</b>	<b>9 702 952</b>	<b>3 709 759</b>	<b>686 368</b>	<b>696 272 501</b>
	<i>644 535 583</i>	<i>37 637 839</i>	<i>9 702 952</i>	<i>3 709 759</i>	<i>686 368</i>	<i>696 272 501</i>
<b>32501</b>	<b>22 439 845</b>	<b>3 615 568</b>	<b>20 749</b>	<b>1 084 512</b>	<b>0</b>	<b>27 160 674</b>
	*	*	*	*	*	*
<b>32502</b>	*	*	*	*	*	*
<b>32503</b>	<b>90 550 316</b>	<b>12 455 710</b>	<b>2 881 951</b>	<b>2 035 714</b>	<b>698</b>	<b>107 924 389</b>
	<i>85 513 431</i>	<i>12 359 710</i>	<i>2 449 555</i>	<i>1 797 745</i>	<i>0</i>	<i>102 120 441</i>
<b>32509</b>	<b>11 904 916</b>	<b>9 368 072</b>	<b>1 980 832</b>	<b>916 045</b>	<b>0</b>	<b>24 169 865</b>
	*	*	*	*	*	*
<b>325</b>	<b>118 036 150</b>	<b>24 204 811</b>	<b>4 310 861</b>	<b>3 756 827</b>	<b>0</b>	<b>150 308 649</b>
	<i>118 036 150</i>	<i>24 204 811</i>	<i>4 310 861</i>	<i>3 756 827</i>	<i>0</i>	<i>150 308 649</i>
<b>32901</b>	<b>203 007 223</b>	<b>6 651 590</b>	<b>9 983 776</b>	<b>6 368 515</b>	<b>673 541</b>	<b>226 684 645</b>
	<i>189 347 901</i>	<i>6 062 002</i>	<i>9 827 786</i>	<i>6 298 754</i>	<i>658 674</i>	<i>212 195 117</i>
<b>32902</b>	*	*	*	*	*	*
	*	*	*	*	*	*
<b>32903</b>	<b>89 744 960</b>	<b>2 176 870</b>	<b>1 833 680</b>	<b>1 338 961</b>	<b>30 861</b>	<b>95 125 332</b>
	<i>63 495 127</i>	<i>1 228 953</i>	<i>918 202</i>	<i>1 081 455</i>	<i>15 000</i>	<i>66 738 737</i>
<b>32904</b>	<b>6 735 947</b>	<b>389 640</b>	<b>159 536</b>	<b>0</b>	<b>0</b>	<b>7 285 123</b>
	*	*	*	*	*	*

Catatan : angka yang tercetak miring: industri besar, yang tercetak tebal: total IBS, \*: tidak dipublikasikan  
 Note: number in italic denote large industry, number in bold denote total large and medium industry, \*: not publication

Table 4 Labour Expenditure by Industrial Code and Type of Expenditure, 2013

Nilai - Value (000 Rp)

Pengeluaran untuk Pekerja Lainnya Others							
Upah/Gaji Wage/Salary	Upah Lembur Overtime	Hadiah/Bonus dan Sejenisnya Bonus in cash & in kind & others	Pensiun, Tunjangan Sosial, Asuransi & Sejenisnya Pension contribution, social allowance, insurance, etc			Jumlah Pembayaran Pekerja Total Expenditure	Kode Industri Industrial Code
			Tunjangan Kecelakaan Accident allowance	Jumlah Total	Jumlah Seluruh Pekerja Total Expenditure		
(8)	(9)	(10)	(11)	(12)	(13)	(14)	(1)
2 771 791	228 485	18 750	0	0	3 019 026	72 166 529	
<b>73 345</b>	<b>3 850</b>	<b>1 650</b>	<b>0</b>	<b>0</b>	<b>78 845</b>	<b>1 287 190</b>	<b>32120</b>
<b>101 772 648</b>	<b>1 536 567</b>	<b>8 671 701</b>	<b>3 972 312</b>	<b>1 129 834</b>	<b>117 083 062</b>	<b>246 341 616</b>	<b>321</b>
<i>101 772 648</i>	<i>1 536 567</i>	<i>8 671 701</i>	<i>3 972 312</i>	<i>1 129 834</i>	<i>117 083 062</i>	<i>246 341 616</i>	
<b>869 734</b>	<b>0</b>	<b>21 340</b>	<b>0</b>	<b>0</b>	<b>891 074</b>	<b>5 141 164</b>	<b>32201</b>
*	*	*	*	*	*	*	
<b>48 915 072</b>	<b>12 375 723</b>	<b>1 896 242</b>	<b>1 155 867</b>	<b>13 012</b>	<b>64 355 916</b>	<b>434 416 031</b>	<b>32202</b>
<i>43 970 120</i>	<i>12 191 480</i>	<i>1 710 018</i>	<i>666 078</i>	<i>13 011</i>	<i>58 550 707</i>	<i>420 913 407</i>	
<b>44 452 907</b>	<b>12 191 480</b>	<b>1 710 018</b>	<b>666 078</b>	<b>13 011</b>	<b>59 033 494</b>	<b>423 540 021</b>	<b>322</b>
<i>44 452 907</i>	<i>12 191 480</i>	<i>1 710 018</i>	<i>666 078</i>	<i>13 011</i>	<i>59 033 494</i>	<i>423 540 021</i>	
<b>36 269 697</b>	<b>3 205 515</b>	<b>1 492 420</b>	<b>343 084</b>	<b>5 564</b>	<b>41 316 280</b>	<b>175 262 880</b>	<b>32300</b>
<i>30 299 974</i>	<i>3 134 073</i>	<i>1 137 788</i>	<i>282 164</i>	<i>5 261</i>	<i>34 859 260</i>	<i>137 920 357</i>	
<b>30 299 974</b>	<b>3 134 073</b>	<b>1 137 788</b>	<b>282 164</b>	<b>5 261</b>	<b>34 859 260</b>	<b>137 920 357</b>	<b>323</b>
<i>30 299 974</i>	<i>3 134 073</i>	<i>1 137 788</i>	<i>282 164</i>	<i>5 261</i>	<i>34 859 260</i>	<i>137 920 357</i>	
<b>976 832</b>	<b>48 020</b>	<b>133 367</b>	<b>17 113</b>	<b>0</b>	<b>1 175 332</b>	<b>25 256 009</b>	<b>32401</b>
<i>525 440</i>	<i>11 000</i>	<i>46 800</i>	<i>0</i>	<i>0</i>	<i>583 240</i>	<i>18 104 408</i>	
<b>67 153 803</b>	<b>1 598 491</b>	<b>1 193 960</b>	<b>78 317</b>	<b>118 013</b>	<b>70 142 584</b>	<b>735 198 453</b>	<b>32402</b>
<i>60 759 451</i>	<i>1 425 964</i>	<i>923 574</i>	<i>49 227</i>	<i>21 776</i>	<i>63 179 992</i>	<i>678 168 093</i>	
<b>61 284 891</b>	<b>1 436 964</b>	<b>970 374</b>	<b>49 227</b>	<b>21 776</b>	<b>63 763 232</b>	<b>696 272 501</b>	<b>324</b>
<i>61 284 891</i>	<i>1 436 964</i>	<i>970 374</i>	<i>49 227</i>	<i>21 776</i>	<i>63 763 232</i>	<i>696 272 501</i>	
<b>64 149 629</b>	<b>1 490 653</b>	<b>78 128</b>	<b>1 407 515</b>	<b>0</b>	<b>67 125 925</b>	<b>27 160 674</b>	<b>32501</b>
*	*	*	*	*	*	*	
*	*	*	*	*	*	*	<b>32502</b>
<b>29 348 643</b>	<b>1 870 839</b>	<b>2 532 377</b>	<b>848 578</b>	<b>0</b>	<b>34 600 437</b>	<b>107 924 389</b>	<b>32503</b>
<i>28 075 871</i>	<i>1 851 954</i>	<i>2 419 875</i>	<i>807 305</i>	<i>0</i>	<i>33 155 005</i>	<i>102 120 441</i>	
<b>1 260 523</b>	<b>160 757</b>	<b>670 222</b>	<b>270 631</b>	<b>0</b>	<b>2 362 133</b>	<b>24 169 865</b>	<b>32509</b>
*	*	*	*	*	*	*	
<b>92 299 099</b>	<b>3 319 985</b>	<b>2 999 841</b>	<b>2 424 763</b>	<b>0</b>	<b>101 043 688</b>	<b>150 308 649</b>	<b>325</b>
<i>92 299 099</i>	<i>3 319 985</i>	<i>2 999 841</i>	<i>2 424 763</i>	<i>0</i>	<i>101 043 688</i>	<i>150 308 649</i>	
<b>60 821 034</b>	<b>2 575 770</b>	<b>8 577 443</b>	<b>2 188 036</b>	<b>69 684</b>	<b>74 231 967</b>	<b>226 684 645</b>	<b>32901</b>
<i>57 367 758</i>	<i>2 133 674</i>	<i>8 521 518</i>	<i>2 169 820</i>	<i>65 599</i>	<i>70 258 369</i>	<i>212 195 117</i>	
*	*	*	*	*	*	*	<b>32902</b>
*	*	*	*	*	*	*	
<b>15 132 364</b>	<b>372 600</b>	<b>334 652</b>	<b>446 334</b>	<b>632</b>	<b>16 286 582</b>	<b>95 125 332</b>	<b>32903</b>
<i>11 844 257</i>	<i>251 068</i>	<i>127 319</i>	<i>388 332</i>	<i>600</i>	<i>12 611 576</i>	<i>66 738 737</i>	
<b>15 788 495</b>	<b>15 488</b>	<b>29 087</b>	<b>0</b>	<b>0</b>	<b>15 833 070</b>	<b>7 285 123</b>	<b>32904</b>
*	*	*	*	*	*	*	

Catatan : angka yang tercetak miring: industri besar, yang tercetak tebal: total IBS, \*: tidak dipublikasikan

Note: number in italic denote large industry, number in bold denote total large and medium industry, \*: not publication

Tabel 4 Pengeluaran untuk Pekerja menurut Kode Industri dan Jenis Pengeluaran, 2013

Pengeluaran untuk Pekerja Produksi <i>Expenditure of Production Labour</i>						
Kode Industri <i>Industrial Code</i>	Upah/Gaji <i>Wage/Salary</i>	Upah Lembur <i>Overtime</i>	Hadiah/Bonus dan Sejenisnya <i>Bonus in cash &amp; in kind &amp; others</i>	Pensiun, Tunjangan Sosial, Asuransi & Sejenisnya <i>contribution, social allowance, insurance, etc</i>	Tunjangan Kecelakaan <i>Accident allowance</i>	Jumlah <i>Total</i>
(1)	(2)	(3)	(4)	(5)	(6)	(7)
<b>32909</b>	<b>991 108 227</b>	<b>57 557 381</b>	<b>33 455 165</b>	<b>8 944 581</b>	<b>1 278 043</b>	<b>1 092 343 397</b>
	<i>906 583 854</i>	<i>49 726 359</i>	<i>29 282 890</i>	<i>8 304 658</i>	<i>1 161 150</i>	<i>995 058 911</i>
<b>329</b>	<b>1 185 286 039</b>	<b>62 320 338</b>	<b>40 216 445</b>	<b>16 921 252</b>	<b>1 834 824</b>	<b>1 306 578 898</b>
	<i>1 185 286 039</i>	<i>62 320 338</i>	<i>40 216 445</i>	<i>16 921 252</i>	<i>1 834 824</i>	<i>1 306 578 898</i>
<b>32</b>	<b>2 777 942 373</b>	<b>334 468 996</b>	<b>102 258 405</b>	<b>48 412 929</b>	<b>7 157 982</b>	<b>3 270 240 685</b>
	<i>2 501 717 105</i>	<i>317 067 814</i>	<i>90 377 974</i>	<i>44 961 484</i>	<i>6 837 665</i>	<i>2 960 962 042</i>
<b>33111</b>	*	*	*	*	*	*
<b>33119</b>	<b>1 404 171</b>	<b>0</b>	<b>56 224</b>	<b>0</b>	<b>0</b>	<b>1 460 395</b>
<b>33121</b>	<b>5 370 764</b>	<b>544 972</b>	<b>1 598 038</b>	<b>77 098</b>	<b>11 518</b>	<b>7 602 390</b>
<b>33122</b>	<b>9 332 923</b>	<b>766 131</b>	<b>395 944</b>	<b>152 591</b>	<b>36 705</b>	<b>10 684 294</b>
	*	*	*	*	*	*
<b>33131</b>	<b>1 247 319</b>	<b>162 279</b>	<b>287 970</b>	<b>1 356 894</b>	<b>0</b>	<b>3 054 462</b>
<b>33141</b>	*	*	*	*	*	*
<b>33151</b>	<b>556 035 140</b>	<b>45 877 141</b>	<b>3 409 516</b>	<b>5 401 323</b>	<b>698 450</b>	<b>611 421 570</b>
	<i>513 113 740</i>	<i>38 951 431</i>	<i>560 939</i>	<i>1 117 522</i>	<i>210 444</i>	<i>553 954 076</i>
<b>33152</b>	*	*	*	*	*	*
	*	*	*	*	*	*
33159	*	*	*	*	*	*
33190	*	*	*	*	*	*
<b>331</b>	<b>529 820 814</b>	<b>40 012 631</b>	<b>947 283</b>	<b>1 535 822</b>	<b>247 149</b>	<b>572 563 699</b>
	<i>529 820 814</i>	<i>40 012 631</i>	<i>947 283</i>	<i>1 535 822</i>	<i>247 149</i>	<i>572 563 699</i>
33200	*	*	*	*	*	*
<b>33</b>	<b>588 840 490</b>	<b>48 449 597</b>	<b>6 164 243</b>	<b>7 617 840</b>	<b>858 332</b>	<b>651 930 502</b>
	<i>529 820 814</i>	<i>40 012 631</i>	<i>947 283</i>	<i>1 535 822</i>	<i>247 149</i>	<i>572 563 699</i>
<b>Jumlah</b>	<b>92 776 877 888</b>	<b>16 032 075 340</b>	<b>5 618 091 404</b>	<b>3 910 543 597</b>	<b>518 765 783</b>	<b>118 856 354 012</b>
	<i>80 441 637 749</i>	<i>15 089 212 185</i>	<i>4 990 403 437</i>	<i>3 632 786 616</i>	<i>474 234 125</i>	<i>104 628 274 112</i>

Catatan : angka yang tercetak miring: industri besar, yang tercetak tebal: total IBS, \*: tidak dipublikasikan

Note: number in italic denote large industry, number in bold denote total large and medium industry, \*: not publication

Table 4 Labour Expenditure by Industrial Code and Type of Expenditure, 2013

Nilai - Value (000 Rp)

Pengeluaran untuk Pekerja Lainnya <i>Others</i>							
Upah/Gaji <i>Wage/Salary</i>	Upah Lembur <i>Overtime</i>	Pensiun, Tunjangan Sosial,			Jumlah <i>Total</i>	Jumlah Pengeluaran Seluruh Pekerja <i>Total Expenditure</i>	Kode Industri <i>Industrial Code</i>
		Hadiah/Bonus dan Sejenisnya <i>Bonus in cash &amp; in kind &amp; others</i>	Asuransi & Sejenisnya <i>Pension contribution, social allowance, insurance, etc</i>	Tunjangan Kecelakaan <i>Accident allowance</i>			
(8)	(9)	(10)	(11)	(12)	(13)	(14)	(1)
<b>99 477 123</b>	<b>4 117 860</b>	<b>3 895 210</b>	<b>1 607 407</b>	<b>391 279</b>	<b>109 488 879</b>	<b>1 092 343 397</b>	<b>32909</b>
<i>89 563 909</i>	<i>3 886 977</i>	<i>2 948 688</i>	<i>1 489 808</i>	<i>358 454</i>	<i>98 247 836</i>	<i>995 058 911</i>	
<b>171 825 542</b>	<b>6 410 977</b>	<b>11 597 525</b>	<b>4 288 892</b>	<b>424 653</b>	<b>194 547 589</b>	<b>1 306 578 898</b>	<b>329</b>
<i>171 825 542</i>	<i>6 410 977</i>	<i>11 597 525</i>	<i>4 288 892</i>	<i>424 653</i>	<i>194 547 589</i>	<i>1 306 578 898</i>	
<b>552 841 685</b>	<b>29 678 655</b>	<b>29 715 150</b>	<b>12 884 583</b>	<b>1 731 544</b>	<b>626 851 617</b>	<b>3 270 240 685</b>	<b>32</b>
<i>501 935 061</i>	<i>28 030 046</i>	<i>27 087 247</i>	<i>11 683 436</i>	<i>1 594 535</i>	<i>570 330 325</i>	<i>2 960 962 042</i>	
*	*	*	*	*	*	*	*
<b>307 076</b>	<b>0</b>	<b>9 648</b>	<b>0</b>	<b>0</b>	<b>316 724</b>	<b>1 460 395</b>	<b>33111</b>
<b>1 436 970</b>	<b>60 278</b>	<b>428 236</b>	<b>20 009</b>	<b>2 990</b>	<b>1 948 483</b>	<b>7 602 390</b>	<b>33119</b>
<b>3 446 967</b>	<b>0</b>	<b>98 016</b>	<b>0</b>	<b>0</b>	<b>3 544 983</b>	<b>10 684 294</b>	<b>33122</b>
*	*	*	*	*	*	*	*
<b>2 303 959</b>	<b>4 860</b>	<b>328 347</b>	<b>935 414</b>	<b>0</b>	<b>3 572 580</b>	<b>3 054 462</b>	<b>33131</b>
*	*	*	*	*	*	*	*
<b>39 712 979</b>	<b>5 530 934</b>	<b>2 985 602</b>	<b>1 840 066</b>	<b>145 994</b>	<b>50 215 575</b>	<b>611 421 570</b>	<b>33151</b>
<i>18 318 259</i>	<i>1 921 293</i>	<i>212 215</i>	<i>459 315</i>	<i>5 679</i>	<i>20 916 761</i>	<i>553 954 076</i>	
*	*	*	*	*	*	*	*
*	*	*	*	*	*	*	*
*	*	*	*	*	*	*	*
*	*	*	*	*	*	*	*
<b>26 281 266</b>	<b>2 801 818</b>	<b>230 231</b>	<b>642 433</b>	<b>5 679</b>	<b>29 961 427</b>	<b>572 563 699</b>	<b>331</b>
<i>26 281 266</i>	<i>2 801 818</i>	<i>230 231</i>	<i>642 433</i>	<i>5 679</i>	<i>29 961 427</i>	<i>572 563 699</i>	
*	*	*	*	*	*	*	*
<b>55 976 242</b>	<b>6 805 650</b>	<b>4 109 354</b>	<b>3 103 213</b>	<b>159 649</b>	<b>70 154 108</b>	<b>651 930 502</b>	<b>33</b>
<i>26 281 266</i>	<i>2 801 818</i>	<i>230 231</i>	<i>642 433</i>	<i>5 679</i>	<i>29 961 427</i>	<i>572 563 699</i>	
<b>28 360 542 423</b>	<b>2 656 484 773</b>	<b>2 461 887 579</b>	<b>1 836 905 138</b>	<b>366 899 598</b>	<b>35 682 719 511</b>	<b>118 856 354 012</b>	<b>Jumlah</b>
<i>25 139 553 924</i>	<i>2 469 245 586</i>	<i>2 228 582 372</i>	<i>1 721 634 182</i>	<i>332 224 720</i>	<i>31 891 240 784</i>	<i>104 628 274 112</i>	

Catatan : angka yang tercetak miring: industri besar, yang tercetak tebal: total IBS, \*: tidak dipublikasikan

Note: number in italic denote large industry, number in bold denote total large and medium industry, \*: not publication



Tabel 5 Tenaga Listrik yang Dibangkitkan Sendiri, yang Dibeli, dan yang Dijual menurut Kode Industri, 2013:  
Table Own Electrical Produced, Purchased and Sold by Industrial Code, 2013

Kode Industri	Produksi Sendiri	Tenaga Listrik - Electricity			
		yang Dibeli - Purchased		yang Dijual - Sold	
Industrial Code	Own Production (KWH)	Banyaknya - Quantity (KWH)	Nilai - Value (000 Rp)	Banyaknya - Quantity (KWH)	Nilai - Value (000 Rp)
(1)	(2)	(3)	(4)	(5)	(6)
<b>10110</b>	<b>203 500</b>	<b>918 370</b>	<b>1 682 671</b>	<b>0</b>	<b>0</b>
	<i>203 500</i>	<i>686 412</i>	<i>1 326 832</i>	<i>0</i>	<i>0</i>
<b>10120</b>	<b>197 311</b>	<b>2 123 265</b>	<b>4 108 457</b>	<b>0</b>	<b>0</b>
	*	*	*	*	*
<b>10130</b>	<b>3 995 041</b>	<b>28 328 289</b>	<b>59 183 815</b>	<b>572 782</b>	<b>2 721 164</b>
	<i>3 908 329</i>	<i>24 379 224</i>	<i>48 433 772</i>	<i>570 112</i>	<i>2 708 480</i>
<b>101</b>	<b>4 111 829</b>	<b>25 305 636</b>	<b>50 600 604</b>	<b>570 112</b>	<b>2 708 480</b>
	<i>4 111 829</i>	<i>25 305 636</i>	<i>50 600 604</i>	<i>570 112</i>	<i>2 708 480</i>
<b>10211</b>	<b>82 269</b>	<b>3 887 278</b>	<b>13 132 572</b>	<b>1 002</b>	<b>2 605</b>
	<i>12 475</i>	<i>3 111 494</i>	<i>11 549 110</i>	<i>2</i>	<i>11</i>
<b>10212</b>	<b>802 970</b>	<b>1 340 366</b>	<b>4 971 498</b>	<b>13 718</b>	<b>51 522</b>
	*	*	*	*	*
<b>10213</b>	<b>32 745 469</b>	<b>73 196 463</b>	<b>196 556 851</b>	<b>427 287</b>	<b>879 893</b>
	<i>23 229 232</i>	<i>36 980 659</i>	<i>99 307 597</i>	<i>14 055</i>	<i>66 252</i>
<b>10214</b>	<b>9 885</b>	<b>662 781</b>	<b>2 180 524</b>	<b>0</b>	<b>0</b>
	<i>0</i>	<i>570 526</i>	<i>1 995 967</i>	<i>0</i>	<i>0</i>
<b>10219</b>	<b>1 064 304</b>	<b>23 110 981</b>	<b>51 342 480</b>	<b>9 206</b>	<b>33 365</b>
	<i>658 291</i>	<i>18 522 540</i>	<i>37 502 042</i>	<i>165</i>	<i>818</i>
<b>10221</b>	<b>704 625</b>	<b>16 534 987</b>	<b>36 357 629</b>	<b>15 162</b>	<b>23 285</b>
	<i>502 433</i>	<i>15 381 583</i>	<i>33 190 363</i>	<i>15 062</i>	<i>22 808</i>
<b>10222</b>	<b>175 000</b>	<b>8 192 398</b>	<b>16 469 192</b>	<b>0</b>	<b>0</b>
	<i>175 000</i>	<i>8 190 898</i>	<i>16 466 192</i>	<i>0</i>	<i>0</i>
<b>10291</b>	<b>106 346</b>	<b>485 174</b>	<b>1 219 714</b>	<b>0</b>	<b>0</b>
	*	*	*	*	*
<b>10293</b>	<b>4 829 562</b>	<b>63 024 834</b>	<b>134 482 206</b>	<b>51 996</b>	<b>82 366</b>
	<i>2 406 045</i>	<i>58 710 072</i>	<i>122 799 169</i>	<i>51 435</i>	<i>79 648</i>
<b>10294</b>	<b>0</b>	<b>6 400</b>	<b>10 297</b>	<b>0</b>	<b>0</b>
<b>10299</b>	<b>817 587</b>	<b>6 723 345</b>	<b>16 442 038</b>	<b>2 412</b>	<b>9 212</b>
	<i>220 724</i>	<i>3 113 356</i>	<i>7 999 632</i>	<i>615</i>	<i>2 935</i>
<b>102</b>	<b>28 046 988</b>	<b>145 868 401</b>	<b>335 471 725</b>	<b>92 632</b>	<b>212 016</b>
	<i>28 046 988</i>	<i>145 868 401</i>	<i>335 471 725</i>	<i>92 632</i>	<i>212 016</i>
<b>10311</b>	<b>0</b>	<b>1 250 546</b>	<b>2 075 346</b>	<b>0</b>	<b>0</b>
	*	*	*	*	*
<b>10312</b>	<b>289 040</b>	<b>5 626 238</b>	<b>19 754 921</b>	<b>15 359</b>	<b>72 948</b>
	<i>61 371</i>	<i>4 534 016</i>	<i>16 559 863</i>	<i>0</i>	<i>0</i>

Catatan : angka yang tercetak miring: industri besar, yang tercetak tebal: total IBS, \*: tidak dipublikasikan  
Note: number in italic denote large industry, number in bold denote total large and medium industry, \*: not publication

Tabel 5 Tenaga Listrik yang Dibangkitkan Sendiri, yang Dibeli, dan yang Dijual menurut Kode Industri, 2013  
 Table Own Electrical Produced, Purchased and Sold by Industrial Code, 2013

Kode Industri	Produksi Sendiri	Tenaga Listrik - Electricity			
		yang Dibeli - Purchased		yang Dijual - Sold	
Industrial Code	Own Production (KWH)	Banyaknya - Quantity (KWH)	Nilai - Value (000 Rp)	Banyaknya - Quantity (KWH)	Nilai - Value (000 Rp)
(1)	(2)	(3)	(4)	(5)	(6)
10313	*	*	*	*	*
	*	*	*	*	*
10314	<b>17 043</b>	<b>6 964 596</b>	<b>20 234 525</b>	<b>0</b>	<b>0</b>
	<i>14 223</i>	<i>6 885 518</i>	<i>19 992 170</i>	<i>0</i>	<i>0</i>
10320	<b>5 049 156</b>	<b>252 261</b>	<b>542 452</b>	<b>0</b>	<b>0</b>
	<i>5 049 056</i>	<i>73 000</i>	<i>156 000</i>	<i>0</i>	<i>0</i>
10330	<b>1 573</b>	<b>947 079</b>	<b>1 485 116</b>	<b>15 825</b>	<b>75 164</b>
	*	*	*	*	*
10391	<b>250</b>	<b>69 010</b>	<b>195 504</b>	<b>0</b>	<b>0</b>
10392	<b>429 901</b>	<b>4 317 537</b>	<b>12 118 185</b>	<b>8 939</b>	<b>42 451</b>
	<i>275 210</i>	<i>1 653 473</i>	<i>5 683 780</i>	<i>8 710</i>	<i>41 363</i>
10399	<b>1 706</b>	<b>163 304</b>	<b>512 720</b>	<b>0</b>	<b>0</b>
103	<b>5 399 860</b>	<b>15 007 949</b>	<b>45 186 501</b>	<b>8 710</b>	<b>41 363</b>
	<i>5 399 860</i>	<i>15 007 949</i>	<i>45 186 501</i>	<i>8 710</i>	<i>41 363</i>
10411	<b>40 100</b>	<b>2 389 396</b>	<b>4 469 528</b>	<b>0</b>	<b>0</b>
	*	*	*	*	*
10412	<b>0</b>	<b>1 680 466</b>	<b>4 421 128</b>	<b>0</b>	<b>0</b>
	*	*	*	*	*
10413	*	*	*	*	*
	*	*	*	*	*
10414	*	*	*	*	*
10415	*	*	*	*	*
10421	<b>79 034</b>	<b>1 743 697</b>	<b>3 507 425</b>	<b>340</b>	<b>525</b>
	<i>65 550</i>	<i>1 490 740</i>	<i>3 116 358</i>	<i>0</i>	<i>0</i>
10422	<b>21 121 218</b>	<b>7 383 909</b>	<b>20 616 170</b>	<b>9 894</b>	<b>46 992</b>
	<i>18 526 612</i>	<i>5 411 361</i>	<i>15 514 113</i>	<i>0</i>	<i>0</i>
10423	<b>3 309 208</b>	<b>31 094 326</b>	<b>59 633 816</b>	<b>424 156</b>	<b>651 106</b>
	<i>2 484 501</i>	<i>28 899 728</i>	<i>55 621 203</i>	<i>421 472</i>	<i>638 356</i>
10424	<b>747 077</b>	<b>2 037 699</b>	<b>4 634 175</b>	<b>0</b>	<b>0</b>
	<i>324 477</i>	<i>1 120 898</i>	<i>3 051 056</i>	<i>0</i>	<i>0</i>
10431	<b>1 629 594 324</b>	<b>78 109 294</b>	<b>168 341 899</b>	<b>2 987 937</b>	<b>9 495 023</b>
	<i>1 577 565 139</i>	<i>65 953 035</i>	<i>138 843 449</i>	<i>2 859 579</i>	<i>8 876 078</i>
10432	<b>59 874 669</b>	<b>252 853 753</b>	<b>700 518 768</b>	<b>96 349 088</b>	<b>154 602 752</b>
	<i>57 887 648</i>	<i>224 712 937</i>	<i>596 052 878</i>	<i>95 798 944</i>	<i>151 879 424</i>
10490	<b>163 975</b>	<b>3 573 369</b>	<b>9 226 359</b>	<b>317 632</b>	<b>621 312</b>

Catatan : angka yang tercetak miring: industri besar, yang tercetak tebal: total IBS, \*: tidak dipublikasikan  
 Note: number in italic denote large industry, number in bold denote total large and medium industry, \*: not publication

Tabel 5 Tenaga Listrik yang Dibangkitkan Sendiri, yang Dibeli, dan yang Dijual menurut Kode Industri, 2013:  
Table Own Electrical Produced, Purchased and Sold by Industrial Code, 2013

Kode Industri	Produksi Sendiri	Tenaga Listrik - Electricity			
		yang Dibeli - Purchased		yang Dijual - Sold	
Industrial Code	Own Production (KWH)	Banyaknya - Quantity (KWH)	Nilai - Value (000 Rp)	Banyaknya - Quantity (KWH)	Nilai - Value (000 Rp)
(1)	(2)	(3)	(4)	(5)	(6)
<b>104</b>	<b>1 656 894 327</b>	<b>336 971 195</b>	<b>833 215 853</b>	<b>99 079 995</b>	<b>161 393 858</b>
	<i>1 656 894 327</i>	<i>336 971 195</i>	<i>833 215 853</i>	<i>99 079 995</i>	<i>161 393 858</i>
<b>10510</b>	<b>0</b>	<b>1 457 303</b>	<b>2 455 468</b>	<b>0</b>	<b>0</b>
	<i>0</i>	<i>1 306 732</i>	<i>2 024 008</i>	<i>0</i>	<i>0</i>
<b>10520</b>	<b>9 250 599</b>	<b>88 462 608</b>	<b>336 363 184</b>	<b>774</b>	<b>3 677</b>
	<i>8 476 153</i>	<i>66 184 011</i>	<i>249 482 634</i>	<i>763</i>	<i>3 624</i>
<b>10531</b>	<b>144 811</b>	<b>5 099 883</b>	<b>13 914 464</b>	<b>0</b>	<b>0</b>
	<i>141 311</i>	<i>3 615 767</i>	<i>8 912 689</i>	<i>0</i>	<i>0</i>
<b>10532</b>	<b>3 000</b>	<b>479 710</b>	<b>1 544 284</b>	<b>0</b>	<b>0</b>
	<i>*</i>	<i>*</i>	<i>*</i>	<i>*</i>	<i>*</i>
<b>10590</b>	<b>*</b>	<b>*</b>	<b>*</b>	<b>*</b>	<b>*</b>
<b>105</b>	<b>8 617 464</b>	<b>71 164 643</b>	<b>260 506 531</b>	<b>763</b>	<b>3 624</b>
	<i>8 617 464</i>	<i>71 164 643</i>	<i>260 506 531</i>	<i>763</i>	<i>3 624</i>
<b>10611</b>	<b>1 783 683</b>	<b>812 346</b>	<b>2 860 939</b>	<b>0</b>	<b>0</b>
	<i>*</i>	<i>*</i>	<i>*</i>	<i>*</i>	<i>*</i>
<b>10612</b>	<b>2 395 223</b>	<b>3 958 973</b>	<b>8 717 055</b>	<b>700</b>	<b>1 260</b>
	<i>2 084 876</i>	<i>1 990 979</i>	<i>4 242 387</i>	<i>0</i>	<i>0</i>
<b>10613</b>	<b>341 449</b>	<b>620 475</b>	<b>1 463 630</b>	<b>0</b>	<b>0</b>
	<i>284 929</i>	<i>109 292</i>	<i>206 184</i>	<i>0</i>	<i>0</i>
<b>10614</b>	<b>14 545</b>	<b>1 015 690</b>	<b>2 926 110</b>	<b>55</b>	<b>260</b>
	<i>690</i>	<i>519 192</i>	<i>1 259 553</i>	<i>0</i>	<i>0</i>
<b>10615</b>	<b>3 000</b>	<b>128 586</b>	<b>221 030</b>	<b>3 000</b>	<b>5 000</b>
<b>10616</b>	<b>160 000</b>	<b>325 314</b>	<b>536 686</b>	<b>0</b>	<b>0</b>
	<i>*</i>	<i>*</i>	<i>*</i>	<i>*</i>	<i>*</i>
<b>10617</b>	<b>1 564 826</b>	<b>229 869 635</b>	<b>695 064 453</b>	<b>33 280</b>	<b>158 080</b>
	<i>27 637</i>	<i>227 069 261</i>	<i>687 490 443</i>	<i>0</i>	<i>0</i>
<b>10618</b>	<b>11 876 007</b>	<b>2 343 388</b>	<b>7 385 692</b>	<b>0</b>	<b>0</b>
	<i>11 862 842</i>	<i>1 919 489</i>	<i>6 102 802</i>	<i>0</i>	<i>0</i>
<b>10621</b>	<b>11 987 911</b>	<b>24 451 597</b>	<b>64 670 251</b>	<b>221 501</b>	<b>1 006 268</b>
	<i>6 428 055</i>	<i>14 886 832</i>	<i>45 252 772</i>	<i>147 004</i>	<i>698 315</i>
<b>10622</b>	<b>650</b>	<b>52 299</b>	<b>92 319</b>	<b>0</b>	<b>0</b>
	<i>*</i>	<i>*</i>	<i>*</i>	<i>*</i>	<i>*</i>
<b>10623</b>	<b>5 023 064</b>	<b>3 721 928</b>	<b>7 647 338</b>	<b>0</b>	<b>0</b>
	<i>0</i>	<i>2 382 326</i>	<i>5 635 353</i>	<i>0</i>	<i>0</i>
<b>10629</b>	<b>57 914</b>	<b>1 455 089</b>	<b>5 161 026</b>	<b>0</b>	<b>0</b>

Catatan : angka yang tercetak miring: industri besar, yang tercetak tebal: total IBS, \*: tidak dipublikasikan  
Note: number in italic denote large industry, number in bold denote total large and medium industry, \*: not publication

Tabel 5 Tenaga Listrik yang Dibangkitkan Sendiri, yang Dibeli, dan yang Dijual menurut Kode Industri, 2013:  
Table Own Electrical Produced, Purchased and Sold by Industrial Code, 2013

Kode Industri	Produksi Sendiri	Tenaga Listrik - Electricity			
		yang Dibeli - Purchased		yang Dijual - Sold	
Industrial Code	Own Production (KWH)	Banyaknya - Quantity (KWH)	Nilai - Value (000 Rp)	Banyaknya - Quantity (KWH)	Nilai - Value (000 Rp)
(1)	(2)	(3)	(4)	(5)	(6)
	*	*	*	*	*
<b>10631</b>	<b>7 650 611</b>	<b>16 262 419</b>	<b>33 804 811</b>	<b>131 897</b>	<b>237 628</b>
	<i>87 841</i>	<i>1 858 801</i>	<i>3 676 231</i>	<i>0</i>	<i>0</i>
<b>10632</b>	<b>217 507</b>	<b>1 616 438</b>	<b>2 597 598</b>	<b>0</b>	<b>0</b>
	<i>160 684</i>	<i>824 231</i>	<i>936 404</i>	<i>0</i>	<i>0</i>
<b>10633</b>	<b>51 419</b>	<b>9 498 248</b>	<b>20 468 216</b>	<b>0</b>	<b>0</b>
	<i>240</i>	<i>9 260 710</i>	<i>19 879 432</i>	<i>0</i>	<i>0</i>
<b>10634</b>	*	*	*	*	*
<b>106</b>	<b>22 897 977</b>	<b>262 296 267</b>	<b>779 375 785</b>	<b>147 004</b>	<b>698 315</b>
	<i>22 897 977</i>	<i>262 296 267</i>	<i>779 375 785</i>	<i>147 004</i>	<i>698 315</i>
<b>10710</b>	<b>3 317 634</b>	<b>85 560 502</b>	<b>246 466 787</b>	<b>1 637 859</b>	<b>7 776 288</b>
	<i>2 256 897</i>	<i>69 908 674</i>	<i>209 032 407</i>	<i>1 631 624</i>	<i>7 747 944</i>
<b>10721</b>	<b>94 693 715</b>	<b>96 785 322</b>	<b>213 830 012</b>	<b>18 968</b>	<b>91 005</b>
	<i>93 645 057</i>	<i>96 722 812</i>	<i>213 586 223</i>	<i>18 929</i>	<i>90 821</i>
<b>10722</b>	<b>2 450</b>	<b>108 513</b>	<b>340 385</b>	<b>0</b>	<b>0</b>
<b>10723</b>	<b>159 420</b>	<b>6 538 630</b>	<b>23 904 733</b>	<b>25</b>	<b>120</b>
	<i>56 090</i>	<i>6 219 264</i>	<i>23 012 745</i>	<i>0</i>	<i>0</i>
<b>10729</b>	<b>0</b>	<b>32 119</b>	<b>55 869</b>	<b>0</b>	<b>0</b>
<b>10731</b>	<b>63 047</b>	<b>55 334 398</b>	<b>215 387 271</b>	<b>0</b>	<b>0</b>
	<i>63 047</i>	<i>55 316 282</i>	<i>215 316 622</i>	<i>0</i>	<i>0</i>
<b>10732</b>	<b>9 510 278</b>	<b>33 489 001</b>	<b>114 468 528</b>	<b>353 720</b>	<b>1 677 774</b>
	<i>9 046 564</i>	<i>28 492 796</i>	<i>102 631 613</i>	<i>0</i>	<i>0</i>
<b>10733</b>	*	*	*	*	*
<b>10739</b>	<b>61 175</b>	<b>12 511 645</b>	<b>20 331 503</b>	<b>43 176</b>	<b>72 144</b>
	<i>61 175</i>	<i>12 449 783</i>	<i>20 231 218</i>	<i>43 176</i>	<i>72 144</i>
<b>10740</b>	<b>6 564 382</b>	<b>27 694 505</b>	<b>81 402 428</b>	<b>808</b>	<b>3 832</b>
	<i>4 853 014</i>	<i>22 465 433</i>	<i>67 972 257</i>	<i>341</i>	<i>1 618</i>
<b>10750</b>	<b>6 151 855</b>	<b>5 842 279</b>	<b>19 101 218</b>	<b>376</b>	<b>1 786</b>
	<i>5 669 989</i>	<i>3 805 903</i>	<i>12 522 492</i>	<i>0</i>	<i>0</i>
<b>10761</b>	<b>213 546 686</b>	<b>103 457 328</b>	<b>278 482 326</b>	<b>5 845 452</b>	<b>19 607 877</b>
	<i>208 145 932</i>	<i>99 076 298</i>	<i>267 564 415</i>	<i>5 821 777</i>	<i>19 517 620</i>
<b>10762</b>	<b>201 277</b>	<b>406 901</b>	<b>651 553</b>	<b>0</b>	<b>0</b>
	*	*	*	*	*
<b>10771</b>	<b>1 397 741</b>	<b>20 471 803</b>	<b>55 843 636</b>	<b>61</b>	<b>289</b>
	<i>642 917</i>	<i>14 229 672</i>	<i>34 436 813</i>	<i>61</i>	<i>289</i>

Catatan : angka yang tercetak miring: industri besar, yang tercetak tebal: total IBS, \*: tidak dipublikasikan  
Note: number in italic denote large industry, number in bold denote total large and medium industry, \*: not publication

Tabel 5 Tenaga Listrik yang Dibangkitkan Sendiri, yang Dibeli, dan yang Dijual menurut Kode Industri, 2013:  
Table Own Electrical Produced, Purchased and Sold by Industrial Code, 2013

Kode Industri	Produksi Sendiri	Tenaga Listrik - Electricity			
		yang Dibeli - Purchased		yang Dijual - Sold	
Industrial Code	Own Production (KWH)	Banyaknya - Quantity (KWH)	Nilai - Value (000 Rp)	Banyaknya - Quantity (KWH)	Nilai - Value (000 Rp)
(1)	(2)	(3)	(4)	(5)	(6)
<b>10772</b>	<b>1 415 713</b>	<b>27 199 226</b>	<b>83 805 493</b>	<b>287 780</b>	<b>1 367 038</b>
	<i>773 102</i>	<i>25 037 657</i>	<i>76 639 450</i>	<i>191 984</i>	<i>912 000</i>
<b>10773</b>	<b>3 872 629</b>	<b>4 500 966</b>	<b>7 645 014</b>	<b>0</b>	<b>0</b>
	<i>3 819 282</i>	<i>4 398 686</i>	<i>7 315 709</i>	<i>0</i>	<i>0</i>
<b>10774</b>	<b>922 441</b>	<b>9 054 827</b>	<b>27 148 961</b>	<b>0</b>	<b>0</b>
	<i>555 337</i>	<i>7 016 912</i>	<i>22 988 134</i>	<i>0</i>	<i>0</i>
<b>10779</b>	<b>1 440</b>	<b>1 550 060</b>	<b>3 330 355</b>	<b>0</b>	<b>0</b>
	<i>0</i>	<i>1 303 584</i>	<i>2 780 106</i>	<i>0</i>	<i>0</i>
<b>10792</b>	<b>17 613</b>	<b>1 394 607</b>	<b>2 398 420</b>	<b>0</b>	<b>0</b>
	<i>6 200</i>	<i>1 070 182</i>	<i>1 666 884</i>	<i>0</i>	<i>0</i>
<b>10793</b>	<b>1 670 282</b>	<b>7 785 203</b>	<b>14 743 059</b>	<b>659 814</b>	<b>1 333 609</b>
	<i>623 023</i>	<i>7 013 882</i>	<i>12 876 768</i>	<i>656 384</i>	<i>1 317 312</i>
<b>10794</b>	<b>769 279</b>	<b>9 101 879</b>	<b>20 992 094</b>	<b>18 206</b>	<b>34 503</b>
	<i>537 193</i>	<i>3 206 685</i>	<i>8 421 281</i>	<i>1 977</i>	<i>9 391</i>
<b>10799</b>	<b>584 558</b>	<b>13 284 134</b>	<b>37 843 994</b>	<b>3 113 985</b>	<b>14 790 533</b>
	<i>105 574</i>	<i>10 110 617</i>	<i>29 200 280</i>	<i>3 103 232</i>	<i>14 739 456</i>
<b>107</b>	<b>330 941 727</b>	<b>468 231 174</b>	<b>1 328 774 495</b>	<b>11 469 485</b>	<b>44 408 595</b>
	<i>330 941 727</i>	<i>468 231 174</i>	<i>1 328 774 495</i>	<i>11 469 485</i>	<i>44 408 595</i>
<b>10801</b>	<b>16 735 792</b>	<b>809 955 985</b>	<b>3 042 985 378</b>	<b>0</b>	<b>0</b>
	<i>11 931 169</i>	<i>771 279 835</i>	<i>2 906 661 230</i>	<i>0</i>	<i>0</i>
<b>10802</b>	<b>14 020 944</b>	<b>29 844 187</b>	<b>93 176 685</b>	<b>0</b>	<b>0</b>
	<i>13 005 628</i>	<i>22 511 672</i>	<i>68 552 426</i>	<i>0</i>	<i>0</i>
<b>108</b>	<b>24 936 797</b>	<b>793 791 507</b>	<b>2 975 213 656</b>	<b>0</b>	<b>0</b>
	<i>24 936 797</i>	<i>793 791 507</i>	<i>2 975 213 656</i>	<i>0</i>	<i>0</i>
<b>10</b>	<b>2 194 659 113</b>	<b>2 392 220 529</b>	<b>7 405 577 305</b>	<b>113 594 201</b>	<b>217 580 798</b>
	<i>2 081 846 969</i>	<i>2 118 636 772</i>	<i>6 608 345 150</i>	<i>111 368 701</i>	<i>209 466 251</i>
<b>11010</b>	<b>25 287 743</b>	<b>18 837 115</b>	<b>61 019 743</b>	<b>0</b>	<b>0</b>
	<i>778 432</i>	<i>10 183 377</i>	<i>27 943 671</i>	<i>0</i>	<i>0</i>
<b>11020</b>	<b>138</b>	<b>776 530</b>	<b>1 601 998</b>	<b>0</b>	<b>0</b>
	<i>138</i>	<i>758 530</i>	<i>1 531 800</i>	<i>0</i>	<i>0</i>
<b>11030</b>	*	*	*	*	*
	<i>*</i>	<i>*</i>	<i>*</i>	<i>*</i>	<i>*</i>
<b>11040</b>	<b>30 928 349</b>	<b>53 317 987</b>	<b>168 772 854</b>	<b>2 691 072</b>	<b>8 106 383</b>
	<i>25 220 555</i>	<i>43 296 064</i>	<i>138 489 186</i>	<i>2 627 724</i>	<i>7 795 856</i>
<b>11050</b>	<b>11 714 745</b>	<b>76 251 308</b>	<b>175 482 688</b>	<b>1 292 635</b>	<b>2 767 119</b>

Catatan : angka yang tercetak miring: industri besar, yang tercetak tebal: total IBS, \*: tidak dipublikasikan  
Note: number in italic denote large industry, number in bold denote total large and medium industry, \*: not publication

Tabel 5 Tenaga Listrik yang Dibangkitkan Sendiri, yang Dibeli, dan yang Dijual menurut Kode Industri, 2013:  
Table 5 Own Electrical Produced, Purchased and Sold by Industrial Code, 2013

Kode Industri	Produksi Sendiri	Tenaga Listrik - Electricity			
		yang Dibeli - Purchased		yang Dijual - Sold	
Industrial Code	Own Production (KWH)	Banyaknya - Quantity (KWH)	Nilai - Value (000 Rp)	Banyaknya - Quantity (KWH)	Nilai - Value (000 Rp)
(1)	(2)	(3)	(4)	(5)	(6)
	9 393 672	63 646 351	136 529 146	939 500	1 939 324
<b>11090</b>	<b>11 558</b>	<b>9 066 944</b>	<b>16 389 129</b>	<b>2 463</b>	<b>4 156</b>
	0	7 799 896	13 378 985	0	0
<b>110</b>	<b>35 392 797</b>	<b>125 684 218</b>	<b>317 872 788</b>	<b>3 567 224</b>	<b>9 735 180</b>
	35 392 797	125 684 218	317 872 788	3 567 224	9 735 180
<b>11</b>	<b>67 942 533</b>	<b>158 249 884</b>	<b>423 266 412</b>	<b>3 986 170</b>	<b>10 877 658</b>
	35 392 797	125 684 218	317 872 788	3 567 224	9 735 180
<b>12011</b>	<b>69 815 402</b>	<b>362 870 466</b>	<b>1 287 657 170</b>	<b>14 804 176</b>	<b>70 263 013</b>
	66 403 701	359 871 455	1 278 885 676	14 776 197	70 130 094
<b>12012</b>	<b>245 644</b>	<b>3 963 221</b>	<b>8 117 286</b>	<b>393 642</b>	<b>1 869 776</b>
	245 497	3 798 708	7 721 275	393 642	1 869 776
<b>12019</b>	<b>12 946</b>	<b>2 208 296</b>	<b>7 411 636</b>	<b>0</b>	<b>0</b>
	12 346	2 064 557	6 951 906	0	0
<b>12091</b>	<b>28 731 175</b>	<b>48 916 867</b>	<b>184 806 938</b>	<b>24 183</b>	<b>114 872</b>
	27 119 459	48 380 975	183 291 630	24 172	114 816
<b>12099</b>	<b>51 942</b>	<b>1 483 606</b>	<b>3 805 518</b>	<b>0</b>	<b>0</b>
	20 092	1 376 821	3 578 249	0	0
<b>120</b>	<b>93 801 095</b>	<b>415 492 516</b>	<b>1 480 428 736</b>	<b>15 194 011</b>	<b>72 114 686</b>
	93 801 095	415 492 516	1 480 428 736	15 194 011	72 114 686
<b>12</b>	<b>98 857 109</b>	<b>419 442 456</b>	<b>1 491 798 548</b>	<b>15 222 001</b>	<b>72 247 661</b>
	93 801 095	415 492 516	1 480 428 736	15 194 011	72 114 686
<b>13111</b>	<b>883 487</b>	<b>166 334 201</b>	<b>363 194 442</b>	<b>24 113 152</b>	<b>114 540 544</b>
	447 672	161 362 214	344 718 467	24 113 152	114 540 544
<b>13112</b>	<b>25 014 320</b>	<b>1 187 240 927</b>	<b>2 641 860 143</b>	<b>28 579 844</b>	<b>43 544 400</b>
	24 595 849	1 176 692 760	2 605 058 040	28 534 930	43 322 960
<b>13113</b>	<b>16 036</b>	<b>154 300 125</b>	<b>594 395 807</b>	<b>22 749 184</b>	<b>108 052 480</b>
	0	130 246 140	503 752 644	22 749 184	108 052 480
<b>13121</b>	<b>580 224</b>	<b>512 874 006</b>	<b>1 301 413 909</b>	<b>10 827 656</b>	<b>36 608 470</b>
	264 361	455 277 424	1 112 083 317	10 724 128	36 114 504
<b>13122</b>	<b>493</b>	<b>169 970</b>	<b>420 095</b>	<b>0</b>	<b>0</b>
	493	36 020	128 410	0	0
<b>13131</b>	<b>18 395</b>	<b>174 846 642</b>	<b>440 624 187</b>	<b>26 624 000</b>	<b>126 468 096</b>
	0	159 237 020	382 858 583	26 624 000	126 468 096
<b>13132</b>	<b>19 812 630</b>	<b>194 878 105</b>	<b>634 217 424</b>	<b>400 020</b>	<b>1 483 890</b>
	81 220	176 097 137	574 709 963	0	0

Catatan : angka yang tercetak miring: industri besar, yang tercetak tebal: total IBS, \*: tidak dipublikasikan  
Note: number in italic denote large industry, number in bold denote total large and medium industry, \*: not publication

Tabel 5 Tenaga Listrik yang Dibangkitkan Sendiri, yang Dibeli, dan yang Dijual menurut Kode Industri, 2013:  
Table Own Electrical Produced, Purchased and Sold by Industrial Code, 2013

Kode Industri	Produksi Sendiri	Tenaga Listrik - Electricity			
		yang Dibeli - Purchased		yang Dijual - Sold	
Industrial Code	Own Production (KWH)	Banyaknya - Quantity (KWH)	Nilai - Value (000 Rp)	Banyaknya - Quantity (KWH)	Nilai - Value (000 Rp)
(1)	(2)	(3)	(4)	(5)	(6)
<b>13133</b>	<b>926 370</b>	<b>132 667 816</b>	<b>354 153 090</b>	<b>0</b>	<b>0</b>
	<i>780 109</i>	<i>116 372 778</i>	<i>295 893 026</i>	<i>0</i>	<i>0</i>
<b>13134</b>	<b>266 693</b>	<b>4 569 980</b>	<b>10 111 177</b>	<b>95 296</b>	<b>450 076</b>
	<i>148 123</i>	<i>2 605 960</i>	<i>4 975 075</i>	<i>0</i>	<i>0</i>
<b>131</b>	<b>26 317 827</b>	<b>2 377 927 453</b>	<b>5 824 177 525</b>	<b>112 745 394</b>	<b>428 498 584</b>
	<i>26 317 827</i>	<i>2 377 927 453</i>	<i>5 824 177 525</i>	<i>112 745 394</i>	<i>428 498 584</i>
<b>13911</b>	<b>16 823 584</b>	<b>303 148 641</b>	<b>1 146 113 343</b>	<b>20 141</b>	<b>95 656</b>
	<i>16 781 913</i>	<i>296 089 370</i>	<i>1 123 067 509</i>	<i>20 096</i>	<i>95 440</i>
<b>13912</b>	<b>4 012</b>	<b>3 037 551</b>	<b>6 421 481</b>	<b>400 046</b>	<b>725 596</b>
	<i>1 073</i>	<i>1 470 628</i>	<i>3 040 668</i>	<i>400 000</i>	<i>725 376</i>
<b>13921</b>	<b>6 621 966</b>	<b>27 766 798</b>	<b>87 325 346</b>	<b>0</b>	<b>0</b>
	<i>6 450 933</i>	<i>24 418 356</i>	<i>76 368 428</i>	<i>0</i>	<i>0</i>
<b>13922</b>	<b>2 279</b>	<b>979 610</b>	<b>3 411 739</b>	<b>25 261</b>	<b>119 985</b>
	<i>2 279</i>	<i>539 435</i>	<i>1 877 370</i>	<i>0</i>	<i>0</i>
<b>13923</b>	<b>6 488</b>	<b>6 211 066</b>	<b>24 080 166</b>	<b>0</b>	<b>0</b>
	<i>0</i>	<i>6 059 524</i>	<i>23 632 143</i>	<i>0</i>	<i>0</i>
<b>13924</b>	<b>4 092</b>	<b>1 911 776</b>	<b>5 658 524</b>	<b>0</b>	<b>0</b>
	<i>0</i>	<i>1 233 024</i>	<i>3 374 762</i>	<i>0</i>	<i>0</i>
<b>13929</b>	<b>147 254</b>	<b>11 567 126</b>	<b>41 753 468</b>	<b>453 081</b>	<b>2 151 848</b>
	<i>127 400</i>	<i>11 151 928</i>	<i>40 808 956</i>	<i>452 992</i>	<i>2 151 424</i>
<b>13930</b>	<b>74 916</b>	<b>21 733 934</b>	<b>49 520 480</b>	<b>250 254</b>	<b>513 204</b>
	<i>5 320</i>	<i>20 397 158</i>	<i>44 683 633</i>	<i>245 952</i>	<i>491 904</i>
<b>13941</b>	<b>4 465 431</b>	<b>13 203 128</b>	<b>24 620 149</b>	<b>0</b>	<b>0</b>
	<i>3 913 585</i>	<i>8 923 268</i>	<i>15 196 204</i>	<i>0</i>	<i>0</i>
<b>13942</b>	<b>264 402</b>	<b>9 792 446</b>	<b>26 538 217</b>	<b>0</b>	<b>0</b>
	<i>51 241</i>	<i>9 053 822</i>	<i>25 040 159</i>	<i>0</i>	<i>0</i>
<b>13991</b>	<b>5 621</b>	<b>38 937 511</b>	<b>99 215 709</b>	<b>0</b>	<b>0</b>
	<i>5 621</i>	<i>33 788 558</i>	<i>80 963 108</i>	<i>0</i>	<i>0</i>
<b>13992</b>	<b>493</b>	<b>1 711 227</b>	<b>3 822 949</b>	<b>0</b>	<b>0</b>
	<i>0</i>	<i>997 809</i>	<i>1 718 647</i>	<i>0</i>	<i>0</i>
<b>13993</b>	<b>0</b>	<b>4 681 336</b>	<b>12 272 669</b>	<b>0</b>	<b>0</b>
	<i>0</i>	<i>3 815 486</i>	<i>9 110 274</i>	<i>0</i>	<i>0</i>
<b>13994</b>	*	*	*	*	*
	<i>*</i>	<i>*</i>	<i>*</i>	<i>*</i>	<i>*</i>
<b>13995</b>	*	*	*	*	*

Catatan : angka yang tercetak miring: industri besar, yang tercetak tebal: total IBS, \*: tidak dipublikasikan  
Note: number in italic denote large industry, number in bold denote total large and medium industry, \*: not publication

Tabel 5 Tenaga Listrik yang Dibangkitkan Sendiri, yang Dibeli, dan yang Dijual menurut Kode Industri, 2013  
 Table Own Electrical Produced, Purchased and Sold by Industrial Code, 2013

Kode Industri	Produksi Sendiri	Tenaga Listrik - Electricity			
		yang Dibeli - Purchased		yang Dijual - Sold	
Industrial Code	Own Production (KWH)	Banyaknya - Quantity (KWH)	Nilai - Value (000 Rp)	Banyaknya - Quantity (KWH)	Nilai - Value (000 Rp)
(1)	(2)	(3)	(4)	(5)	(6)
	*	*	*	*	*
<b>13996</b>	*	*	*	*	*
<b>13997</b>	<b>446 526</b>	<b>1 282 902</b>	<b>3 832 198</b>	<b>7</b>	<b>34</b>
	<i>27 580</i>	<i>482 394</i>	<i>1 875 739</i>	<i>0</i>	<i>0</i>
<b>13999</b>	<b>1 717 397</b>	<b>17 663 319</b>	<b>64 720 011</b>	<b>0</b>	<b>0</b>
	<i>1 717 397</i>	<i>1 264 325</i>	<i>4 930 865</i>	<i>0</i>	<i>0</i>
<b>139</b>	<b>29 084 342</b>	<b>427 575 814</b>	<b>1 467 938 492</b>	<b>1 119 040</b>	<b>3 464 144</b>
	<i>29 084 342</i>	<i>427 575 814</i>	<i>1 467 938 492</i>	<i>1 119 040</i>	<i>3 464 144</i>
<b>13</b>	<b>78 103 109</b>	<b>2 999 467 221</b>	<b>7 952 090 020</b>	<b>114 537 942</b>	<b>434 754 279</b>
	<i>55 402 169</i>	<i>2 805 503 267</i>	<i>7 292 116 017</i>	<i>113 864 434</i>	<i>431 962 728</i>
<b>14111</b>	<b>123 825 073</b>	<b>393 381 352</b>	<b>1 359 392 526</b>	<b>8 293 743</b>	<b>38 136 766</b>
	<i>120 049 417</i>	<i>357 145 991</i>	<i>1 239 092 124</i>	<i>8 249 994</i>	<i>38 001 026</i>
<b>14112</b>	<b>31 166 828</b>	<b>7 151 235</b>	<b>27 659 588</b>	<b>0</b>	<b>0</b>
	<i>31 166 828</i>	<i>5 884 554</i>	<i>22 949 759</i>	<i>0</i>	<i>0</i>
<b>14120</b>	<b>413</b>	<b>58 931</b>	<b>121 545</b>	<b>21</b>	<b>102</b>
	*	*	*	*	*
<b>14131</b>	<b>58 762 097</b>	<b>116 688 212</b>	<b>363 164 859</b>	<b>5 934</b>	<b>28 186</b>
	<i>58 106 491</i>	<i>102 163 471</i>	<i>312 277 487</i>	<i>3 471</i>	<i>16 488</i>
<b>14132</b>	<b>249 917</b>	<b>2 809 041</b>	<b>6 140 463</b>	<b>0</b>	<b>0</b>
	<i>249 917</i>	<i>2 628 600</i>	<i>5 704 899</i>	<i>0</i>	<i>0</i>
<b>141</b>	<b>209 572 653</b>	<b>467 824 330</b>	<b>1 580 030 955</b>	<b>8 253 465</b>	<b>38 017 514</b>
	<i>209 572 653</i>	<i>467 824 330</i>	<i>1 580 030 955</i>	<i>8 253 465</i>	<i>38 017 514</i>
<b>14200</b>	*	*	*	*	*
<b>14301</b>	<b>1 192 767</b>	<b>36 462 014</b>	<b>128 274 374</b>	<b>371 317</b>	<b>1 033 547</b>
	<i>662 470</i>	<i>27 749 083</i>	<i>98 036 717</i>	<i>314 380</i>	<i>761 944</i>
<b>14302</b>	<b>6 398</b>	<b>1 859 114</b>	<b>5 199 964</b>	<b>470</b>	<b>725</b>
	<i>0</i>	<i>278 919</i>	<i>1 017 382</i>	<i>0</i>	<i>0</i>
<b>14303</b>	<b>10 088</b>	<b>12 185 993</b>	<b>23 340 187</b>	<b>100 528</b>	<b>477 504</b>
	<i>150</i>	<i>11 241 286</i>	<i>21 313 918</i>	<i>100 528</i>	<i>477 504</i>
<b>143</b>	<b>662 620</b>	<b>39 269 288</b>	<b>120 368 017</b>	<b>414 908</b>	<b>1 239 448</b>
	<i>662 620</i>	<i>39 269 288</i>	<i>120 368 017</i>	<i>414 908</i>	<i>1 239 448</i>
<b>14</b>	<b>215 213 581</b>	<b>570 595 892</b>	<b>1 913 293 506</b>	<b>8 772 013</b>	<b>39 676 830</b>
	<i>210 235 273</i>	<i>507 093 618</i>	<i>1 700 398 972</i>	<i>8 668 373</i>	<i>39 256 962</i>
<b>15111</b>	<b>0</b>	<b>413 226</b>	<b>870 923</b>	<b>0</b>	<b>0</b>
<b>15112</b>	<b>2 753 195</b>	<b>22 455 665</b>	<b>50 031 596</b>	<b>36 881</b>	<b>147 198</b>

Catatan : angka yang tercetak miring: industri besar, yang tercetak tebal: total IBS, \*: tidak dipublikasikan  
 Note: number in italic denote large industry, number in bold denote total large and medium industry, \*: not publication



Tabel 5 Tenaga Listrik yang Dibangkitkan Sendiri, yang Dibeli, dan yang Dijual menurut Kode Industri, 2013  
 Table 5 Own Electrical Produced, Purchased and Sold by Industrial Code, 2013

Kode Industri	Produksi Sendiri	Tenaga Listrik - Electricity			
		yang Dibeli - Purchased		yang Dijual - Sold	
Industrial Code	Own Production (KWH)	Banyaknya - Quantity (KWH)	Nilai - Value (000 Rp)	Banyaknya - Quantity (KWH)	Nilai - Value (000 Rp)
(1)	(2)	(3)	(4)	(5)	(6)
	2 590 185	19 009 593	40 649 826	10 824	23 382
<b>15114</b>	<b>0</b>	<b>7 141 765</b>	<b>21 884 372</b>	<b>0</b>	<b>0</b>
	0	6 161 695	19 987 297	0	0
<b>15121</b>	<b>19 590</b>	<b>5 909 483</b>	<b>14 304 317</b>	<b>3 257</b>	<b>15 472</b>
	16 650	4 709 850	11 664 767	3 257	15 472
<b>15122</b>	*	*	*	*	*
	*	*	*	*	*
<b>15129</b>	<b>0</b>	<b>718 757</b>	<b>2 195 283</b>	<b>0</b>	<b>0</b>
	*	*	*	*	*
<b>151</b>	<b>2 606 835</b>	<b>30 114 632</b>	<b>72 668 561</b>	<b>14 081</b>	<b>38 854</b>
	2 606 835	30 114 632	72 668 561	14 081	38 854
<b>15201</b>	<b>6 933 103</b>	<b>177 753 376</b>	<b>593 128 510</b>	<b>4 171 309</b>	<b>19 814 998</b>
	6 738 254	168 283 120	564 783 890	4 158 893	19 756 023
<b>15202</b>	<b>5 861 305</b>	<b>134 535 071</b>	<b>434 837 960</b>	<b>2 375</b>	<b>11 280</b>
	5 858 665	132 841 381	429 709 150	2 375	11 280
<b>15203</b>	<b>914 288</b>	<b>6 798 546</b>	<b>10 805 076</b>	<b>198</b>	<b>939</b>
	914 225	6 349 871	9 889 532	0	0
<b>15209</b>	<b>1 666</b>	<b>5 344 523</b>	<b>14 441 881</b>	<b>0</b>	<b>0</b>
	0	5 010 922	13 708 574	0	0
<b>152</b>	<b>13 511 144</b>	<b>312 485 294</b>	<b>1 018 091 146</b>	<b>4 161 268</b>	<b>19 767 303</b>
	13 511 144	312 485 294	1 018 091 146	4 161 268	19 767 303
<b>15</b>	<b>16 483 147</b>	<b>361 080 520</b>	<b>1 142 523 102</b>	<b>4 214 020</b>	<b>19 989 887</b>
	16 117 979	342 599 926	1 090 759 707	4 175 349	19 806 157
<b>16101</b>	<b>10 624 200</b>	<b>35 785 203</b>	<b>93 391 555</b>	<b>35 149</b>	<b>161 222</b>
	8 630 970	24 178 664	61 389 043	1 376	6 531
<b>16102</b>	<b>1 484 969</b>	<b>11 849 439</b>	<b>27 429 680</b>	<b>589</b>	<b>2 798</b>
	1 143 750	8 443 878	16 333 175	0	0
<b>16103</b>	<b>14 050</b>	<b>262 349</b>	<b>854 808</b>	<b>0</b>	<b>0</b>
<b>16104</b>	<b>6 208</b>	<b>666 357</b>	<b>1 366 230</b>	<b>0</b>	<b>0</b>
	3 608	280 155	523 625	0	0
<b>161</b>	<b>9 778 328</b>	<b>32 902 697</b>	<b>78 245 843</b>	<b>1 376</b>	<b>6 531</b>
	9 778 328	32 902 697	78 245 843	1 376	6 531
<b>16211</b>	<b>32 962 221</b>	<b>77 170 659</b>	<b>184 554 117</b>	<b>1 198 448</b>	<b>2 208 701</b>
	29 858 907	76 589 652	182 927 886	1 197 816	2 205 572
<b>16212</b>	<b>31 829 670</b>	<b>71 468 413</b>	<b>155 943 687</b>	<b>1 572</b>	<b>7 469</b>

Catatan : angka yang tercetak miring: industri besar, yang tercetak tebal: total IBS, \*: tidak dipublikasikan  
 Note: number in italic denote large industry, number in bold denote total large and medium industry, \*: not publication

Tabel 5 Tenaga Listrik yang Dibangkitkan Sendiri, yang Dibeli, dan yang Dijual menurut Kode Industri, 2013:  
Table 5 Own Electrical Produced, Purchased and Sold by Industrial Code, 2013

Kode Industri	Produksi Sendiri	Tenaga Listrik - Electricity			
		yang Dibeli - Purchased		yang Dijual - Sold	
Industrial Code	Own Production (KWH)	Banyaknya - Quantity (KWH)	Nilai - Value (000 Rp)	Banyaknya - Quantity (KWH)	Nilai - Value (000 Rp)
(1)	(2)	(3)	(4)	(5)	(6)
	30 757 778	66 909 873	145 425 216	1 572	7 469
<b>16213</b>	<b>45 586 895</b>	<b>19 452 441</b>	<b>67 314 917</b>	<b>59 280</b>	<b>281 600</b>
	45 558 010	17 006 061	61 890 931	59 280	281 600
<b>16214</b>	<b>661 624</b>	<b>3 548 446</b>	<b>7 185 875</b>	<b>342</b>	<b>1 635</b>
	357 860	3 042 706	6 322 775	250	1 200
<b>16221</b>	<b>47 533 380</b>	<b>53 009 540</b>	<b>151 063 887</b>	<b>5 674 758</b>	<b>17 139 978</b>
	45 836 541	40 876 920	113 085 976	5 623 880	16 888 404
<b>16222</b>	<b>328 850</b>	<b>1 187 574</b>	<b>1 988 830</b>	<b>0</b>	<b>0</b>
	328 600	325 790	489 415	0	0
<b>16230</b>	<b>242 654</b>	<b>2 981 837</b>	<b>7 799 623</b>	<b>550 359</b>	<b>2 060 990</b>
	212 054	2 502 276	6 806 286	549 888	2 058 752
<b>16291</b>	<b>98 840</b>	<b>1 556 850</b>	<b>4 448 125</b>	<b>16 748</b>	<b>79 552</b>
	12 348	836 025	2 694 724	0	0
<b>16292</b>	<b>2 719</b>	<b>146 768</b>	<b>418 643</b>	<b>0</b>	<b>0</b>
<b>16293</b>	<b>324 088</b>	<b>8 082 044</b>	<b>26 075 623</b>	<b>0</b>	<b>0</b>
	274 748	6 880 222	23 561 013	0	0
<b>16294</b>	<b>2 353 994</b>	<b>1 022 347</b>	<b>2 533 466</b>	<b>33 155</b>	<b>157 519</b>
	2 351 411	452 915	1 088 559	33 152	157 504
<b>16295</b>	<b>1 286 911</b>	<b>7 756 940</b>	<b>23 307 581</b>	<b>203 320</b>	<b>965 817</b>
	2 000	6 052 327	18 069 374	0	0
<b>16299</b>	<b>761 581</b>	<b>5 756 597</b>	<b>17 452 026</b>	<b>0</b>	<b>0</b>
	300 000	4 112 952	13 062 671	0	0
<b>162</b>	<b>155 850 257</b>	<b>225 587 719</b>	<b>575 424 826</b>	<b>7 465 838</b>	<b>21 600 501</b>
	155 850 257	225 587 719	575 424 826	7 465 838	21 600 501
<b>16</b>	<b>176 102 854</b>	<b>301 703 804</b>	<b>773 128 673</b>	<b>7 773 720</b>	<b>23 067 281</b>
	165 628 585	258 490 416	653 670 669	7 467 214	21 607 032
<b>17011</b>	<b>13 312 756</b>	<b>13 359 936</b>	<b>24 439 188</b>	<b>410 637 056</b>	<b>970 465 280</b>
	13 066 351	13 064 896	23 397 794	409 337 856	964 034 560
<b>17012</b>	<b>5 106 719</b>	<b>336 000 111</b>	<b>1 255 956 844</b>	<b>125 400 640</b>	<b>215 482 880</b>
	4 871 031	326 446 733	1 219 352 148	125 255 680	214 794 240
<b>17013</b>	*	*	*	*	*
	*	*	*	*	*
<b>17014</b>	<b>1 492 054</b>	<b>856 294</b>	<b>3 153 438</b>	<b>1 871 616</b>	<b>8 890 368</b>
	1 492 054	479 362	1 869 515	1 871 616	8 890 368
<b>17019</b>	<b>2 426 793</b>	<b>54 373 732</b>	<b>196 641 864</b>	<b>1 828</b>	<b>8 682</b>

Catatan : angka yang tercetak miring: industri besar, yang tercetak tebal: total IBS, \*: tidak dipublikasikan  
Note: number in italic denote large industry, number in bold denote total large and medium industry, \*: not publication

Tabel 5 Tenaga Listrik yang Dibangkitkan Sendiri, yang Dibeli, dan yang Dijual menurut Kode Industri, 2013  
 Table 5 Own Electrical Produced, Purchased and Sold by Industrial Code, 2013

Kode Industri	Produksi Sendiri	Tenaga Listrik - Electricity			
		yang Dibeli - Purchased		yang Dijual - Sold	
Industrial Code	Own Production (KWH)	Banyaknya - Quantity (KWH)	Nilai - Value (000 Rp)	Banyaknya - Quantity (KWH)	Nilai - Value (000 Rp)
(1)	(2)	(3)	(4)	(5)	(6)
	1 445 510	34 429 283	121 152 818	0	0
<b>17021</b>	<b>602 693</b>	<b>130 281 962</b>	<b>420 052 472</b>	<b>0</b>	<b>0</b>
	502 191	128 235 551	413 650 040	0	0
<b>17022</b>	<b>6 875 370</b>	<b>239 312 898</b>	<b>800 201 176</b>	<b>2 650 081</b>	<b>8 444 126</b>
	6 101 428	205 470 358	679 391 518	2 488 588	7 666 686
<b>17091</b>	<b>3 573 856</b>	<b>173 472 651</b>	<b>396 376 320</b>	<b>1 043 328</b>	<b>2 524 032</b>
	3 040 742	152 904 810	322 491 234	0	0
<b>17099</b>	<b>57 684</b>	<b>31 928 130</b>	<b>60 559 856</b>	<b>131 582</b>	<b>443 108</b>
	39 312	26 314 266	43 725 065	0	0
<b>170</b>	<b>30 558 619</b>	<b>902 345 259</b>	<b>2 852 462 958</b>	<b>538 953 740</b>	<b>1 195 385 854</b>
	30 558 619	902 345 259	2 852 462 958	538 953 740	1 195 385 854
<b>17</b>	<b>33 447 925</b>	<b>994 622 401</b>	<b>3 184 873 684</b>	<b>541 736 131</b>	<b>1 206 258 476</b>
	30 558 619	902 345 259	2 852 462 958	538 953 740	1 195 385 854
<b>18111</b>	<b>2 880 584</b>	<b>104 574 123</b>	<b>314 176 021</b>	<b>20 627 475</b>	<b>96 758 968</b>
	2 109 551	86 327 614	265 494 645	489 269	1 231 334
<b>18112</b>	<b>400</b>	<b>22 010 113</b>	<b>35 338 037</b>	<b>44 040</b>	<b>78 682</b>
	400	21 707 821	34 219 547	0	0
<b>18120</b>	<b>38 376</b>	<b>11 011 324</b>	<b>23 131 077</b>	<b>12 804</b>	<b>60 812</b>
	23 090	8 285 821	14 491 770	0	0
<b>181</b>	<b>2 133 041</b>	<b>116 321 256</b>	<b>314 205 962</b>	<b>489 269</b>	<b>1 231 334</b>
	2 133 041	116 321 256	314 205 962	489 269	1 231 334
<b>18201</b>	<b>0</b>	<b>3 577 303</b>	<b>13 627 032</b>	<b>0</b>	<b>0</b>
	*	*	*	*	*
<b>182</b>	<b>*</b>	<b>*</b>	<b>*</b>	<b>*</b>	<b>*</b>
	*	*	*	*	*
<b>18</b>	<b>2 919 360</b>	<b>141 172 863</b>	<b>386 272 167</b>	<b>20 684 319</b>	<b>96 898 462</b>
	2 133 041	118 135 104	321 279 968	489 269	1 231 334
<b>19100</b>	<b>190 357</b>	<b>2 061 651</b>	<b>6 599 451</b>	<b>0</b>	<b>0</b>
	4 085	1 811 617	5 938 824	0	0
<b>191</b>	<b>4 085</b>	<b>1 811 617</b>	<b>5 938 824</b>	<b>0</b>	<b>0</b>
	4 085	1 811 617	5 938 824	0	0
<b>19211</b>	<b>221 000</b>	<b>4 121 735</b>	<b>6 467 095</b>	<b>32 014 336</b>	<b>48 545 792</b>
	1 000	3 529 473	5 380 145	32 014 336	48 545 792
<b>19212</b>	<b>24 700</b>	<b>235 715</b>	<b>816 344</b>	<b>18 576</b>	<b>88 240</b>
	*	*	*	*	*

Catatan : angka yang tercetak miring: industri besar, yang tercetak tebal: total IBS, \*: tidak dipublikasikan  
 Note: number in italic denote large industry, number in bold denote total large and medium industry, \*: not publication

Tabel 5 Tenaga Listrik yang Dibangkitkan Sendiri, yang Dibeli, dan yang Dijual menurut Kode Industri, 2013:  
Table Own Electrical Produced, Purchased and Sold by Industrial Code, 2013

Kode Industri	Produksi Sendiri	Tenaga Listrik - Electricity			
		yang Dibeli - Purchased		yang Dijual - Sold	
Industrial Code	Own Production (KWH)	Banyaknya - Quantity (KWH)	Nilai - Value (000 Rp)	Banyaknya - Quantity (KWH)	Nilai - Value (000 Rp)
(1)	(2)	(3)	(4)	(5)	(6)
<b>19213</b>	<b>0</b>	<b>12 386 511</b>	<b>47 371 124</b>	<b>14 046 048</b>	<b>66 720 256</b>
	<i>0</i>	<i>4 515 365</i>	<i>17 609 922</i>	<i>13 137 920</i>	<i>62 406 656</i>
<b>19291</b>	<b>4 901 492</b>	<b>4 038 979</b>	<b>10 649 495</b>	<b>0</b>	<b>0</b>
	<i>894 968</i>	<i>1 913 680</i>	<i>4 943 132</i>	<i>0</i>	<i>0</i>
<b>192</b>	<b>895 968</b>	<b>9 958 518</b>	<b>27 933 199</b>	<b>45 152 256</b>	<b>110 952 448</b>
	<i>895 968</i>	<i>9 958 518</i>	<i>27 933 199</i>	<i>45 152 256</i>	<i>110 952 448</i>
<b>19</b>	<b>5 337 549</b>	<b>22 844 591</b>	<b>71 903 509</b>	<b>46 078 960</b>	<b>115 354 288</b>
	<i>900 053</i>	<i>11 770 135</i>	<i>33 872 023</i>	<i>45 152 256</i>	<i>110 952 448</i>
<b>20111</b>	<b>175 612 248</b>	<b>1 110 692 763</b>	<b>4 324 224 632</b>	<b>19 896</b>	<b>94 512</b>
	<i>159 352 491</i>	<i>1 061 577 833</i>	<i>4 137 969 113</i>	<i>0</i>	<i>0</i>
<b>20112</b>	<b>13 997 950</b>	<b>4 740 903 203</b>	<b>18 413 098 893</b>	<b>52 352 634</b>	<b>247 430 088</b>
	<i>9 957 602</i>	<i>4 605 049 792</i>	<i>17 889 552 174</i>	<i>46 634 752</i>	<i>221 501 440</i>
<b>20113</b>	<b>600 550 238</b>	<b>24 000 553</b>	<b>85 801 566</b>	<b>5 768 141</b>	<b>27 399 466</b>
	<i>600 544 091</i>	<i>20 248 443</i>	<i>76 661 456</i>	<i>5 685 149</i>	<i>27 005 226</i>
<b>20114</b>	<b>4 220 104</b>	<b>21 639 356</b>	<b>57 597 518</b>	<b>39 880</b>	<b>189 440</b>
	<i>498 995</i>	<i>16 919 601</i>	<i>48 859 493</i>	<i>39 880</i>	<i>189 440</i>
<b>20115</b>	<b>833 808</b>	<b>9 556 535</b>	<b>19 431 086</b>	<b>55</b>	<b>261</b>
	<i>780 352</i>	<i>1 601 384</i>	<i>6 240 556</i>	<i>0</i>	<i>0</i>
<b>20116</b>	<b>360 937</b>	<b>562 716</b>	<b>2 046 669</b>	<b>4 233</b>	<b>20 108</b>
	<i>4 466</i>	<i>371 315</i>	<i>1 448 133</i>	<i>0</i>	<i>0</i>
<b>20117</b>	<b>2 474 434</b>	<b>165 215 566</b>	<b>303 230 215</b>	<b>1 932 288</b>	<b>3 684 864</b>
	<i>2 474 434</i>	<i>163 245 097</i>	<i>296 816 166</i>	<i>0</i>	<i>0</i>
<b>20118</b>	<b>270 500 245</b>	<b>679 974 894</b>	<b>2 601 901 534</b>	<b>5 553 252</b>	<b>20 670 088</b>
	<i>270 465 986</i>	<i>672 000 330</i>	<i>2 576 635 354</i>	<i>1 868 870</i>	<i>6 797 483</i>
<b>20119</b>	<b>45 644 535</b>	<b>39 464 830</b>	<b>78 283 435</b>	<b>0</b>	<b>0</b>
	<i>40 757 327</i>	<i>26 905 921</i>	<i>49 504 826</i>	<i>0</i>	<i>0</i>
<b>20121</b>	<b>10 094 593</b>	<b>9 296 370</b>	<b>30 102 016</b>	<b>16 609</b>	<b>48 954</b>
	<i>9 801 408</i>	<i>7 573 459</i>	<i>26 586 742</i>	<i>9 232</i>	<i>13 850</i>
<b>20122</b>	<b>69 541 605</b>	<b>50 443 692</b>	<b>136 056 472</b>	<b>14 168 832</b>	<b>27 230 208</b>
	<i>69 541 605</i>	<i>33 800 553</i>	<i>71 148 512</i>	<i>14 168 832</i>	<i>27 230 208</i>
<b>20123</b>	<b>6 732</b>	<b>1 220 112</b>	<b>2 653 797</b>	<b>10 170 368</b>	<b>18 587 648</b>
	<i>0</i>	<i>908 640</i>	<i>1 988 476</i>	<i>10 170 368</i>	<i>18 587 648</i>
<b>20129</b>	<b>520</b>	<b>1 078 046</b>	<b>2 046 337</b>	<b>0</b>	<b>0</b>
	<i>*</i>	<i>*</i>	<i>*</i>	<i>*</i>	<i>*</i>
<b>20131</b>	<b>1 430 587</b>	<b>122 512 445</b>	<b>298 061 205</b>	<b>26 881 625</b>	<b>45 315 240</b>

Catatan : angka yang tercetak miring: industri besar, yang tercetak tebal: total IBS, \*: tidak dipublikasikan  
Note: number in italic denote large industry, number in bold denote total large and medium industry, \*: not publication

Tabel 5 Tenaga Listrik yang Dibangkitkan Sendiri, yang Dibeli, dan yang Dijual menurut Kode Industri, 2013  
 Table 5 Own Electrical Produced, Purchased and Sold by Industrial Code, 2013

Kode Industri	Produksi Sendiri	Tenaga Listrik - Electricity			
		yang Dibeli - Purchased		yang Dijual - Sold	
Industrial Code	Own Production (KWH)	Banyaknya - Quantity (KWH)	Nilai - Value (000 Rp)	Banyaknya - Quantity (KWH)	Nilai - Value (000 Rp)
(1)	(2)	(3)	(4)	(5)	(6)
	389 396	75 914 035	153 359 424	26 219 568	42 055 936
<b>20132</b>	<b>182 873</b>	<b>7 037 029</b>	<b>15 618 343</b>	<b>2 236 416</b>	<b>10 625 024</b>
	180 500	6 600 529	14 676 741	2 236 416	10 625 024
<b>201</b>	<b>1 164 748 653</b>	<b>6 693 369 377</b>	<b>25 352 530 648</b>	<b>107 033 067</b>	<b>354 006 255</b>
	1 164 748 653	6 693 369 377	25 352 530 648	107 033 067	354 006 255
<b>20211</b>	<b>1 397 359</b>	<b>8 629 375</b>	<b>33 516 362</b>	<b>751 104</b>	<b>3 568 128</b>
	1 177 359	5 051 111	19 699 331	751 104	3 568 128
<b>20212</b>	<b>1 227 358</b>	<b>16 720 085</b>	<b>37 828 972</b>	<b>664 831</b>	<b>1 204 764</b>
	1 189 794	15 672 826	35 846 096	636 325	1 069 104
<b>20213</b>	<b>2 642 540</b>	<b>1 410 810</b>	<b>2 468 918</b>	<b>0</b>	<b>0</b>
	*	*	*	*	*
<b>20214</b>	<b>*</b>	<b>*</b>	<b>*</b>	<b>*</b>	<b>*</b>
<b>20221</b>	<b>4 861 662</b>	<b>44 331 501</b>	<b>103 016 102</b>	<b>23 016 696</b>	<b>108 378 509</b>
	993 701	37 498 546	80 324 444	22 890 950	107 776 662
<b>20222</b>	<b>*</b>	<b>*</b>	<b>*</b>	<b>*</b>	<b>*</b>
<b>20223</b>	<b>654</b>	<b>192 578</b>	<b>417 415</b>	<b>0</b>	<b>0</b>
	*	*	*	*	*
<b>20231</b>	<b>1 060 855</b>	<b>187 005 049</b>	<b>722 145 710</b>	<b>157 600</b>	<b>748 674</b>
	91 190	179 336 540	694 401 736	157 600	748 672
<b>20232</b>	<b>165 553</b>	<b>24 280 871</b>	<b>70 479 084</b>	<b>38 208</b>	<b>181 472</b>
	127 676	17 852 922	50 526 484	38 208	181 472
<b>20291</b>	<b>4 830 066</b>	<b>215 782 410</b>	<b>508 025 771</b>	<b>490 284</b>	<b>1 759 982</b>
	3 982 904	198 430 943	458 581 270	171 776	816 000
<b>20292</b>	<b>0</b>	<b>42 965</b>	<b>137 685</b>	<b>0</b>	<b>0</b>
	*	*	*	*	*
<b>20293</b>	<b>353 849</b>	<b>27 203 746</b>	<b>104 567 504</b>	<b>58 510</b>	<b>194 452</b>
	44 400	26 539 220	103 157 719	28 276	134 304
<b>20294</b>	<b>2 538 172</b>	<b>5 485 563</b>	<b>13 934 330</b>	<b>0</b>	<b>0</b>
	2 235 029	3 280 749	9 143 228	0	0
<b>20295</b>	<b>93 590</b>	<b>8 386 093</b>	<b>25 576 217</b>	<b>0</b>	<b>0</b>
	93 590	8 018 736	24 293 314	0	0
<b>20299</b>	<b>28 375 622</b>	<b>165 065 521</b>	<b>582 650 578</b>	<b>155 469</b>	<b>738 512</b>
	25 035 789	161 673 644	572 205 344	0	0
<b>202</b>	<b>34 973 086</b>	<b>654 946 262</b>	<b>2 051 021 871</b>	<b>24 674 239</b>	<b>114 294 342</b>
	34 973 086	654 946 262	2 051 021 871	24 674 239	114 294 342

Catatan : angka yang tercetak miring: industri besar, yang tercetak tebal: total IBS, \*: tidak dipublikasikan  
 Note: number in italic denote large industry, number in bold denote total large and medium industry, \*: not publication

Tabel 5 Tenaga Listrik yang Dibangkitkan Sendiri, yang Dibeli, dan yang Dijual menurut Kode Industri, 2013  
 Table Own Electrical Produced, Purchased and Sold by Industrial Code, 2013

Kode Industri	Produksi Sendiri	Tenaga Listrik - Electricity			
		yang Dibeli - Purchased		yang Dijual - Sold	
Industrial Code	Own Production (KWH)	Banyaknya - Quantity (KWH)	Nilai - Value (000 Rp)	Banyaknya - Quantity (KWH)	Nilai - Value (000 Rp)
(1)	(2)	(3)	(4)	(5)	(6)
<b>20301</b>	*	*	*	*	*
	*	*	*	*	*
<b>20302</b>	<b>191 246</b>	<b>6 832 906</b>	<b>22 005 300</b>	<b>0</b>	<b>0</b>
	<i>80 273</i>	<i>5 511 508</i>	<i>17 080 372</i>	<i>0</i>	<i>0</i>
<b>203</b>	<b>80 273</b>	<b>10 434 397</b>	<b>32 745 427</b>	<b>0</b>	<b>0</b>
	<i>80 273</i>	<i>10 434 397</i>	<i>32 745 427</i>	<i>0</i>	<i>0</i>
<b>20</b>	<b>1 243 189 935</b>	<b>7 700 605 265</b>	<b>28 613 723 359</b>	<b>144 476 931</b>	<b>518 070 394</b>
	<i>1 199 802 012</i>	<i>7 358 750 036</i>	<i>27 436 297 946</i>	<i>131 707 306</i>	<i>468 300 597</i>
<b>21011</b>	<b>340 712</b>	<b>5 638 145</b>	<b>14 360 200</b>	<b>451 968</b>	<b>2 146 816</b>
	<i>2 810</i>	<i>4 333 007</i>	<i>10 679 478</i>	<i>0</i>	<i>0</i>
<b>21012</b>	<b>17 872 196</b>	<b>134 417 888</b>	<b>332 085 804</b>	<b>25 854</b>	<b>122 801</b>
	<i>14 223 807</i>	<i>122 138 493</i>	<i>291 482 775</i>	<i>715</i>	<i>3 398</i>
<b>21021</b>	<b>0</b>	<b>407 397</b>	<b>1 458 349</b>	<b>0</b>	<b>0</b>
	*	*	*	*	*
<b>21022</b>	<b>156 228</b>	<b>8 627 224</b>	<b>18 988 467</b>	<b>0</b>	<b>0</b>
	<i>95 203</i>	<i>6 636 984</i>	<i>13 556 990</i>	<i>0</i>	<i>0</i>
<b>210</b>	<b>14 321 820</b>	<b>133 153 701</b>	<b>315 895 589</b>	<b>715</b>	<b>3 398</b>
	<i>14 321 820</i>	<i>133 153 701</i>	<i>315 895 589</i>	<i>715</i>	<i>3 398</i>
<b>21</b>	<b>18 369 136</b>	<b>149 090 654</b>	<b>366 892 820</b>	<b>477 822</b>	<b>2 269 617</b>
	<i>14 321 820</i>	<i>133 153 701</i>	<i>315 895 589</i>	<i>715</i>	<i>3 398</i>
<b>22111</b>	<b>33 172 124</b>	<b>67 656 844</b>	<b>161 292 482</b>	<b>0</b>	<b>0</b>
	<i>32 419 588</i>	<i>66 720 572</i>	<i>157 875 215</i>	<i>0</i>	<i>0</i>
<b>22112</b>	<b>4 416 330</b>	<b>7 482 164</b>	<b>22 277 592</b>	<b>0</b>	<b>0</b>
	<i>1 000</i>	<i>844 751</i>	<i>1 381 281</i>	<i>0</i>	<i>0</i>
<b>22121</b>	<b>12 232 847</b>	<b>19 732 823</b>	<b>68 357 056</b>	<b>3 455</b>	<b>16 408</b>
	<i>10 342 387</i>	<i>19 147 433</i>	<i>66 322 852</i>	<i>3 455</i>	<i>16 408</i>
<b>22122</b>	<b>722 769</b>	<b>21 848 476</b>	<b>72 089 046</b>	<b>504 933</b>	<b>881 281</b>
	<i>622 369</i>	<i>20 812 899</i>	<i>69 710 386</i>	<i>504 933</i>	<i>881 281</i>
<b>22123</b>	<b>107 745 298</b>	<b>165 060 471</b>	<b>346 587 095</b>	<b>1 018 709</b>	<b>3 762 217</b>
	<i>92 738 137</i>	<i>154 371 109</i>	<i>313 285 124</i>	<i>432 575</i>	<i>996 354</i>
<b>22191</b>	<b>69 903</b>	<b>13 885 932</b>	<b>40 472 827</b>	<b>0</b>	<b>0</b>
	<i>7 240</i>	<i>11 800 349</i>	<i>35 143 055</i>	<i>0</i>	<i>0</i>
<b>22192</b>	<b>5 594 524</b>	<b>24 243 659</b>	<b>57 871 490</b>	<b>257 888</b>	<b>1 224 896</b>
	<i>3 171 879</i>	<i>21 862 959</i>	<i>51 302 400</i>	<i>193 592</i>	<i>919 488</i>
<b>22199</b>	<b>6 307 671</b>	<b>22 494 713</b>	<b>62 706 215</b>	<b>12 313 884</b>	<b>29 467 226</b>

Catatan : angka yang tercetak miring: industri besar, yang tercetak tebal: total IBS, \*: tidak dipublikasikan  
 Note: number in italic denote large industry, number in bold denote total large and medium industry, \*: not publication

Tabel 5 Tenaga Listrik yang Dibangkitkan Sendiri, yang Dibeli, dan yang Dijual menurut Kode Industri, 2013:  
Table Own Electrical Produced, Purchased and Sold by Industrial Code, 2013

Kode Industri	Produksi Sendiri	Tenaga Listrik - Electricity			
		yang Dibeli - Purchased		yang Dijual - Sold	
Industrial Code	Own Production (KWH)	Banyaknya - Quantity (KWH)	Nilai - Value (000 Rp)	Banyaknya - Quantity (KWH)	Nilai - Value (000 Rp)
(1)	(2)	(3)	(4)	(5)	(6)
	3 913 776	19 085 889	54 234 039	12 166 400	28 737 536
<b>221</b>	<b>143 216 376</b>	<b>314 645 961</b>	<b>749 254 352</b>	<b>13 300 955</b>	<b>31 551 067</b>
	143 216 376	314 645 961	749 254 352	13 300 955	31 551 067
<b>22210</b>	<b>7 779 413</b>	<b>7 451 334</b>	<b>24 113 404</b>	<b>1 692</b>	<b>8 040</b>
	7 554 506	4 791 698	18 528 841	0	0
<b>22220</b>	<b>12 560 551</b>	<b>396 558 781</b>	<b>1 011 760 954</b>	<b>13 335 328</b>	<b>29 395 645</b>
	9 809 943	331 878 301	830 594 005	11 641 977	24 005 092
<b>22230</b>	<b>10 547 676</b>	<b>54 799 327</b>	<b>154 588 436</b>	<b>1 566 144</b>	<b>7 438 528</b>
	8 823 286	44 953 975	125 423 948	830 832	3 945 920
<b>22291</b>	<b>71 950 200</b>	<b>251 653 681</b>	<b>866 511 478</b>	<b>22 604 656</b>	<b>98 112 128</b>
	71 036 370	196 594 505	666 946 564	16 969 344	80 081 344
<b>22292</b>	<b>391 421</b>	<b>53 458 457</b>	<b>118 975 417</b>	<b>3 591</b>	<b>14 410</b>
	49 700	36 407 050	72 221 784	858	1 417
<b>22293</b>	<b>387 211</b>	<b>35 824 159</b>	<b>86 723 423</b>	<b>21 665 106</b>	<b>43 673 735</b>
	304 213	28 328 392	67 508 114	19 108 800	36 353 632
<b>22299</b>	<b>1 182 337</b>	<b>110 631 541</b>	<b>253 935 320</b>	<b>21 431 042</b>	<b>38 550 127</b>
	538 914	80 706 569	173 872 575	18 545 394	31 538 620
<b>222</b>	<b>98 116 932</b>	<b>723 660 490</b>	<b>1 955 095 831</b>	<b>67 097 205</b>	<b>175 926 025</b>
	98 116 932	723 660 490	1 955 095 831	67 097 205	175 926 025
<b>22</b>	<b>275 060 275</b>	<b>1 252 782 362</b>	<b>3 348 262 235</b>	<b>94 706 428</b>	<b>252 544 641</b>
	241 333 308	1 038 306 451	2 704 350 183	80 398 160	207 477 092
<b>23111</b>	<b>598 568</b>	<b>25 801 537</b>	<b>64 018 306</b>	<b>0</b>	<b>0</b>
	552 206	25 337 916	62 606 384	0	0
<b>23112</b>	<b>0</b>	<b>2 168 269</b>	<b>3 420 823</b>	<b>50 594 944</b>	<b>81 037 312</b>
	0	1 845 750	2 888 625	50 356 224	79 855 616
<b>23119</b>	<b>0</b>	<b>1 093 273</b>	<b>3 503 098</b>	<b>0</b>	<b>0</b>
	*	*	*	*	*
<b>23121</b>	<b>11 230 555</b>	<b>36 514 044</b>	<b>63 827 074</b>	<b>0</b>	<b>0</b>
	2 105 400	32 884 240	51 507 153	0	0
<b>23122</b>	<b>0</b>	<b>512 003</b>	<b>1 464 456</b>	<b>3 459 168</b>	<b>12 021 824</b>
	0	364 434	894 952	3 190 528	10 692 096
<b>23123</b>	<b>0</b>	<b>9 759 771</b>	<b>18 454 781</b>	<b>0</b>	<b>0</b>
	0	9 615 117	17 890 632	0	0
<b>23129</b>	<b>70 143</b>	<b>8 477 019</b>	<b>30 905 114</b>	<b>0</b>	<b>0</b>
	13 663	8 257 998	30 215 476	0	0

Catatan : angka yang tercetak miring: industri besar, yang tercetak tebal: total IBS, \*: tidak dipublikasikan  
Note: number in italic denote large industry, number in bold denote total large and medium industry, \*: not publication

Tabel 5 Tenaga Listrik yang Dibangkitkan Sendiri, yang Dibeli, dan yang Dijual menurut Kode Industri, 2013  
 Table 5 Own Electrical Produced, Purchased and Sold by Industrial Code, 2013

Kode Industri	Produksi Sendiri	Tenaga Listrik - Electricity			
		yang Dibeli - Purchased		yang Dijual - Sold	
Industrial Code	Own Production (KWH)	Banyaknya - Quantity (KWH)	Nilai - Value (000 Rp)	Banyaknya - Quantity (KWH)	Nilai - Value (000 Rp)
(1)	(2)	(3)	(4)	(5)	(6)
<b>231</b>	<b>2 671 269</b>	<b>78 874 171</b>	<b>168 221 213</b>	<b>53 546 752</b>	<b>90 547 712</b>
	<i>2 671 269</i>	<i>78 874 171</i>	<i>168 221 213</i>	<i>53 546 752</i>	<i>90 547 712</i>
<b>23911</b>	<b>59 252</b>	<b>1 116 165</b>	<b>2 444 369</b>	<b>97 920</b>	<b>465 152</b>
	<i>0</i>	<i>431 791</i>	<i>790 081</i>	<i>0</i>	<i>0</i>
<b>23919</b>	<b>*</b>	<b>*</b>	<b>*</b>	<b>*</b>	<b>*</b>
<b>23921</b>	<b>136 257</b>	<b>4 181 515</b>	<b>6 968 300</b>	<b>208</b>	<b>461</b>
	<i>69 065</i>	<i>4 010 122</i>	<i>6 532 023</i>	<i>4</i>	<i>20</i>
<b>23922</b>	<b>2 820 026</b>	<b>9 739 907</b>	<b>20 442 239</b>	<b>152 770</b>	<b>725 642</b>
	<i>2 730 063</i>	<i>8 633 417</i>	<i>18 069 845</i>	<i>152 768</i>	<i>725 632</i>
<b>23923</b>	<b>141 501 453</b>	<b>108 903 718</b>	<b>231 508 343</b>	<b>0</b>	<b>0</b>
	<i>141 501 453</i>	<i>108 783 256</i>	<i>231 038 542</i>	<i>0</i>	<i>0</i>
<b>23929</b>	<b>125 919 374</b>	<b>222 398 889</b>	<b>747 006 048</b>	<b>3 466 565</b>	<b>16 466 436</b>
	<i>125 860 735</i>	<i>219 497 762</i>	<i>737 157 768</i>	<i>3 466 565</i>	<i>16 466 436</i>
<b>23931</b>	<b>564 714</b>	<b>24 464 585</b>	<b>75 143 025</b>	<b>0</b>	<b>0</b>
	<i>549 332</i>	<i>23 880 394</i>	<i>72 955 762</i>	<i>0</i>	<i>0</i>
<b>23932</b>	<b>37 940</b>	<b>3 237 163</b>	<b>8 823 469</b>	<b>0</b>	<b>0</b>
	<i>29 928</i>	<i>2 575 225</i>	<i>7 432 012</i>	<i>0</i>	<i>0</i>
<b>23939</b>	<b>270 000</b>	<b>5 966 085</b>	<b>22 978 295</b>	<b>0</b>	<b>0</b>
	<i>270 000</i>	<i>5 879 441</i>	<i>22 699 115</i>	<i>0</i>	<i>0</i>
<b>23941</b>	<b>40 189 067</b>	<b>620 082 234</b>	<b>1 102 269 384</b>	<b>13 121 220</b>	<b>23 027 642</b>
	<i>40 008 126</i>	<i>597 923 818</i>	<i>1 060 223 531</i>	<i>13 121 208</i>	<i>23 027 584</i>
<b>23942</b>	<b>2 380 945</b>	<b>8 257 385</b>	<b>21 525 751</b>	<b>0</b>	<b>0</b>
	<i>135 000</i>	<i>6 273 421</i>	<i>16 984 338</i>	<i>0</i>	<i>0</i>
<b>23943</b>	<b>192 471</b>	<b>13 400 311</b>	<b>33 909 432</b>	<b>0</b>	<b>0</b>
	<i>156 400</i>	<i>12 711 617</i>	<i>31 391 047</i>	<i>0</i>	<i>0</i>
<b>23951</b>	<b>22 795</b>	<b>1 493 929</b>	<b>2 812 683</b>	<b>0</b>	<b>0</b>
	<i>17 050</i>	<i>571 150</i>	<i>1 039 400</i>	<i>0</i>	<i>0</i>
<b>23952</b>	<b>0</b>	<b>1 147 860</b>	<b>3 934 824</b>	<b>0</b>	<b>0</b>
	<i>*</i>	<i>*</i>	<i>*</i>	<i>*</i>	<i>*</i>
<b>23953</b>	<b>5 562 820</b>	<b>34 437 873</b>	<b>90 632 965</b>	<b>24 219</b>	<b>37 064</b>
	<i>3 826 506</i>	<i>29 496 847</i>	<i>79 705 486</i>	<i>0</i>	<i>0</i>
<b>23954</b>	<b>0</b>	<b>187 796</b>	<b>730 368</b>	<b>0</b>	<b>0</b>
<b>23955</b>	<b>165 509</b>	<b>16 185 552</b>	<b>34 579 259</b>	<b>73 600</b>	<b>128 800</b>
	<i>165 509</i>	<i>16 098 988</i>	<i>34 430 791</i>	<i>73 600</i>	<i>128 800</i>
<b>23957</b>	<b>23 440 019</b>	<b>73 554 089</b>	<b>129 416 999</b>	<b>0</b>	<b>0</b>

Catatan : angka yang tercetak miring: industri besar, yang tercetak tebal: total IBS, \*: tidak dipublikasikan  
 Note: number in italic denote large industry, number in bold denote total large and medium industry, \*: not publication



Tabel 5 Tenaga Listrik yang Dibangkitkan Sendiri, yang Dibeli, dan yang Dijual menurut Kode Industri, 2013  
 Table 5 Own Electrical Produced, Purchased and Sold by Industrial Code, 2013

Kode Industri	Produksi Sendiri	Tenaga Listrik - Electricity			
		yang Dibeli - Purchased		yang Dijual - Sold	
Industrial Code	Own Production (KWH)	Banyaknya - Quantity (KWH)	Nilai - Value (000 Rp)	Banyaknya - Quantity (KWH)	Nilai - Value (000 Rp)
(1)	(2)	(3)	(4)	(5)	(6)
	3 705 390	65 451 487	103 358 104	0	0
<b>23959</b>	<b>3 770</b>	<b>14 906 478</b>	<b>26 012 582</b>	<b>0</b>	<b>0</b>
	3 770	14 723 495	25 583 964	0	0
<b>23961</b>	<b>78 214</b>	<b>1 826 461</b>	<b>5 192 265</b>	<b>0</b>	<b>0</b>
	23 754	1 655 518	4 930 932	0	0
<b>23962</b>	<b>426 253</b>	<b>10 101 459</b>	<b>24 551 840</b>	<b>0</b>	<b>0</b>
	259 743	7 637 018	18 653 259	0	0
<b>23963</b>	<b>3 518 615</b>	<b>13 616 174</b>	<b>41 754 657</b>	<b>0</b>	<b>0</b>
	44 574	6 342 404	20 214 698	0	0
<b>23969</b>	<b>896 420</b>	<b>1 602 106</b>	<b>3 937 510</b>	<b>266 130</b>	<b>928 148</b>
	94 160	492 643	1 564 467	105 472	501 056
<b>23990</b>	<b>1 360 904</b>	<b>12 594 857</b>	<b>32 090 220</b>	<b>854</b>	<b>2 467</b>
	27 280	7 704 929	18 311 850	800	2 200
<b>239</b>	<b>319 477 838</b>	<b>1 141 346 057</b>	<b>2 515 031 440</b>	<b>16 920 417</b>	<b>40 851 728</b>
	319 477 838	1 141 346 057	2 515 031 440	16 920 417	40 851 728
<b>23</b>	<b>361 446 084</b>	<b>1 288 106 534</b>	<b>2 854 920 027</b>	<b>71 257 598</b>	<b>134 840 948</b>
	322 149 107	1 220 220 228	2 683 252 653	70 467 169	131 399 440
<b>24101</b>	<b>12 968 145</b>	<b>794 183 020</b>	<b>1 520 417 395</b>	<b>321 192 321</b>	<b>580 857 432</b>
	11 769 404	772 265 295	1 441 709 130	315 381 072	552 092 736
<b>24102</b>	<b>766 485</b>	<b>57 457 785</b>	<b>120 767 488</b>	<b>13 955 111</b>	<b>34 632 844</b>
	5 289	54 503 427	113 418 582	12 686 741	28 466 692
<b>24103</b>	<b>8 298 773</b>	<b>171 707 869</b>	<b>419 951 091</b>	<b>3 171 224</b>	<b>15 063 471</b>
	7 701 341	167 694 207	408 587 466	3 113 832	14 790 895
<b>241</b>	<b>19 476 034</b>	<b>994 462 929</b>	<b>1 963 715 178</b>	<b>331 181 645</b>	<b>595 350 323</b>
	19 476 034	994 462 929	1 963 715 178	331 181 645	595 350 323
<b>24201</b>	<b>162 740</b>	<b>417 964</b>	<b>1 622 059</b>	<b>6</b>	<b>30</b>
	0	162 031	631 919	0	0
<b>24202</b>	<b>34 425 579</b>	<b>17 886 661</b>	<b>36 041 724</b>	<b>941 183</b>	<b>2 450 375</b>
	26 470 084	14 253 996	25 843 403	600 192	1 500 672
<b>24203</b>	<b>2 936 755</b>	<b>126 908 628</b>	<b>487 222 116</b>	<b>47 065 132</b>	<b>153 321 552</b>
	265 474	80 820 643	309 300 823	38 283 308	110 209 360
<b>24204</b>	<b>1 089 860</b>	<b>1 281 192</b>	<b>4 942 588</b>	<b>0</b>	<b>0</b>
	*	*	*	*	*
<b>24205</b>	<b>524 428</b>	<b>4 153 042</b>	<b>10 345 546</b>	<b>0</b>	<b>0</b>
	463 823	3 146 320	8 551 706	0	0

Catatan : angka yang tercetak miring: industri besar, yang tercetak tebal: total IBS, \*: tidak dipublikasikan  
 Note: number in italic denote large industry, number in bold denote total large and medium industry, \*: not publication

Tabel 5 Tenaga Listrik yang Dibangkitkan Sendiri, yang Dibeli, dan yang Dijual menurut Kode Industri, 2013:  
Table 5 Own Electrical Produced, Purchased and Sold by Industrial Code, 2013

Kode Industri	Produksi Sendiri	Tenaga Listrik - Electricity			
		yang Dibeli - Purchased		yang Dijual - Sold	
Industrial Code	Own Production (KWH)	Banyaknya - Quantity (KWH)	Nilai - Value (000 Rp)	Banyaknya - Quantity (KWH)	Nilai - Value (000 Rp)
(1)	(2)	(3)	(4)	(5)	(6)
<b>242</b>	<b>28 289 241</b>	<b>99 639 039</b>	<b>349 226 439</b>	<b>38 883 500</b>	<b>111 710 032</b>
	<i>28 289 241</i>	<i>99 639 039</i>	<i>349 226 439</i>	<i>38 883 500</i>	<i>111 710 032</i>
<b>24310</b>	<b>157 740</b>	<b>8 426 544</b>	<b>16 386 177</b>	<b>2 948</b>	<b>10 444</b>
	<i>333</i>	<i>7 718 813</i>	<i>14 793 108</i>	<i>0</i>	<i>0</i>
<b>24320</b>	<b>85 676</b>	<b>14 352 739</b>	<b>26 105 967</b>	<b>0</b>	<b>0</b>
	<i>66 400</i>	<i>11 366 140</i>	<i>18 101 163</i>	<i>0</i>	<i>0</i>
<b>243</b>	<b>66 733</b>	<b>19 084 953</b>	<b>32 894 271</b>	<b>0</b>	<b>0</b>
	<i>66 733</i>	<i>19 084 953</i>	<i>32 894 271</i>	<i>0</i>	<i>0</i>
<b>24</b>	<b>61 416 181</b>	<b>1 196 775 444</b>	<b>2 643 802 151</b>	<b>386 327 925</b>	<b>786 336 148</b>
	<i>47 832 008</i>	<i>1 113 186 921</i>	<i>2 345 835 888</i>	<i>370 065 145</i>	<i>707 060 355</i>
<b>25111</b>	<b>2 735 467</b>	<b>29 265 589</b>	<b>86 417 895</b>	<b>5 214 633</b>	<b>10 291 104</b>
	<i>463 977</i>	<i>16 322 596</i>	<i>57 579 381</i>	<i>5 117 824</i>	<i>9 827 072</i>
<b>25112</b>	<b>8 736 777</b>	<b>57 927 113</b>	<b>195 707 940</b>	<b>25 292</b>	<b>120 136</b>
	<i>7 228 585</i>	<i>56 092 119</i>	<i>190 477 971</i>	<i>0</i>	<i>0</i>
<b>25113</b>	<b>57 453 704</b>	<b>47 498 487</b>	<b>170 962 826</b>	<b>17 456 892</b>	<b>66 479 752</b>
	<i>57 379 002</i>	<i>39 552 979</i>	<i>144 117 641</i>	<i>17 386 752</i>	<i>66 134 016</i>
<b>25119</b>	<b>48 198</b>	<b>7 176 325</b>	<b>24 494 500</b>	<b>0</b>	<b>0</b>
	<i>1 000</i>	<i>6 787 044</i>	<i>23 578 580</i>	<i>0</i>	<i>0</i>
<b>25120</b>	<b>675 245</b>	<b>68 747 158</b>	<b>207 552 163</b>	<b>32 895</b>	<b>109 821</b>
	<i>296 688</i>	<i>66 468 448</i>	<i>201 399 012</i>	<i>15 302</i>	<i>72 688</i>
<b>25130</b>	*	*	*	*	*
	<i>*</i>	<i>*</i>	<i>*</i>	<i>*</i>	<i>*</i>
<b>251</b>	<b>65 369 252</b>	<b>185 268 659</b>	<b>617 329 929</b>	<b>22 519 878</b>	<b>76 033 776</b>
	<i>65 369 252</i>	<i>185 268 659</i>	<i>617 329 929</i>	<i>22 519 878</i>	<i>76 033 776</i>
<b>25200</b>	<b>0</b>	<b>10 331 228</b>	<b>18 516 634</b>	<b>0</b>	<b>0</b>
	<i>*</i>	<i>*</i>	<i>*</i>	<i>*</i>	<i>*</i>
<b>252</b>	<b>*</b>	<b>*</b>	<b>*</b>	<b>*</b>	<b>*</b>
	<i>*</i>	<i>*</i>	<i>*</i>	<i>*</i>	<i>*</i>
<b>25910</b>	<b>362 996</b>	<b>53 968 216</b>	<b>190 015 120</b>	<b>279 342</b>	<b>789 974</b>
	<i>12 281</i>	<i>24 568 458</i>	<i>82 114 432</i>	<i>2 326</i>	<i>11 044</i>
<b>25920</b>	<b>35 450 782</b>	<b>32 249 091</b>	<b>86 470 293</b>	<b>7 462 811</b>	<b>18 942 602</b>
	<i>26 123 344</i>	<i>17 203 961</i>	<i>39 736 199</i>	<i>5 565 639</i>	<i>12 131 274</i>
<b>25931</b>	<b>7 080</b>	<b>722 521</b>	<b>1 799 107</b>	<b>0</b>	<b>0</b>
	<i>*</i>	<i>*</i>	<i>*</i>	<i>*</i>	<i>*</i>
<b>25932</b>	<b>0</b>	<b>1 187 306</b>	<b>2 849 490</b>	<b>4 851</b>	<b>23 040</b>

Catatan : angka yang tercetak miring: industri besar, yang tercetak tebal: total IBS, \*: tidak dipublikasikan  
Note: number in italic denote large industry, number in bold denote total large and medium industry, \*: not publication

Tabel 5 Tenaga Listrik yang Dibangkitkan Sendiri, yang Dibeli, dan yang Dijual menurut Kode Industri, 2013  
 Table 5 Own Electrical Produced, Purchased and Sold by Industrial Code, 2013

Kode Industri	Produksi Sendiri	Tenaga Listrik - Electricity			
		yang Dibeli - Purchased		yang Dijual - Sold	
Industrial Code	Own Production (KWH)	Banyaknya - Quantity (KWH)	Nilai - Value (000 Rp)	Banyaknya - Quantity (KWH)	Nilai - Value (000 Rp)
(1)	(2)	(3)	(4)	(5)	(6)
	*	*	*	*	*
<b>25933</b>	<b>4 999</b>	<b>884 254</b>	<b>2 106 770</b>	<b>142 560</b>	<b>677 248</b>
	0	275 328	933 674	142 560	677 248
<b>25934</b>	<b>1 263 629 675</b>	<b>27 075 780</b>	<b>90 494 446</b>	<b>721 536</b>	<b>3 427 328</b>
	1 263 580 786	15 462 643	48 440 132	721 536	3 427 328
<b>25940</b>	<b>12 426 284</b>	<b>84 579 519</b>	<b>266 001 386</b>	<b>83 422</b>	<b>396 291</b>
	12 324 566	80 307 012	252 895 606	0	0
<b>25951</b>	<b>3 977 035</b>	<b>204 646 560</b>	<b>776 456 391</b>	<b>3 032 922</b>	<b>14 406 590</b>
	3 680 335	180 289 061	683 280 844	860 688	4 088 384
<b>25952</b>	<b>1 634 175</b>	<b>44 002 361</b>	<b>108 487 186</b>	<b>2 146 560</b>	<b>10 195 824</b>
	1 451 059	36 543 086	83 310 114	24 528	116 496
<b>25991</b>	<b>862 084</b>	<b>5 405 399</b>	<b>20 923 840</b>	<b>3 597 824</b>	<b>17 088 512</b>
	660 048	5 111 910	19 936 447	3 597 824	17 088 512
<b>25992</b>	<b>3 491 898</b>	<b>277 055 299</b>	<b>442 735 814</b>	<b>2 705</b>	<b>12 818</b>
	3 299 750	271 902 559	429 625 671	341	1 584
<b>25993</b>	<b>105 624</b>	<b>14 524 948</b>	<b>51 763 296</b>	<b>80 880</b>	<b>384 192</b>
	86 245	14 077 959	50 715 277	80 880	384 192
<b>25994</b>	<b>0</b>	<b>7 002 977</b>	<b>14 255 210</b>	<b>0</b>	<b>0</b>
	*	*	*	*	*
<b>25995</b>	<b>25 860</b>	<b>80 606</b>	<b>194 304</b>	<b>0</b>	<b>0</b>
	*	*	*	*	*
<b>25999</b>	<b>292 139</b>	<b>11 082 224</b>	<b>25 705 495</b>	<b>189 545</b>	<b>500 649</b>
	6 510	7 015 635	16 225 612	43 640	207 296
<b>259</b>	<b>1 311 224 924</b>	<b>660 319 511</b>	<b>1 722 447 323</b>	<b>11 039 962</b>	<b>38 133 358</b>
	1 311 224 924	660 319 511	1 722 447 323	11 039 962	38 133 358
<b>25</b>	<b>1 391 920 022</b>	<b>985 458 434</b>	<b>2 784 087 450</b>	<b>40 474 670</b>	<b>143 845 881</b>
	1 376 594 176	855 671 376	2 357 422 863	33 559 840	114 167 134
<b>26110</b>	<b>463 872 839</b>	<b>240 507 274</b>	<b>898 631 882</b>	<b>193 326 672</b>	<b>787 791 864</b>
	463 756 561	234 902 088	877 790 482	192 869 376	785 566 080
<b>26120</b>	<b>31 673 651</b>	<b>260 227 138</b>	<b>954 671 142</b>	<b>335 602 037</b>	<b>1 464 715 606</b>
	31 437 564	256 457 169	941 800 131	291 529 224	1 252 890 784
<b>261</b>	<b>495 194 125</b>	<b>491 359 257</b>	<b>1 819 590 613</b>	<b>484 398 600</b>	<b>2 038 456 864</b>
	495 194 125	491 359 257	1 819 590 613	484 398 600	2 038 456 864
<b>26210</b>	<b>0</b>	<b>29 501</b>	<b>56 667</b>	<b>0</b>	<b>0</b>
	0	674	1 011	0	0

Catatan : angka yang tercetak miring: industri besar, yang tercetak tebal: total IBS, \*: tidak dipublikasikan  
 Note: number in italic denote large industry, number in bold denote total large and medium industry, \*: not publication

Tabel 5 Tenaga Listrik yang Dibangkitkan Sendiri, yang Dibeli, dan yang Dijual menurut Kode Industri, 2013  
 Table Own Electrical Produced, Purchased and Sold by Industrial Code, 2013

Kode Industri	Produksi Sendiri	Tenaga Listrik - Electricity			
		yang Dibeli - Purchased		yang Dijual - Sold	
Industrial Code	Own Production (KWH)	Banyaknya - Quantity (KWH)	Nilai - Value (000 Rp)	Banyaknya - Quantity (KWH)	Nilai - Value (000 Rp)
(1)	(2)	(3)	(4)	(5)	(6)
26220	0	4 062 817	9 049 900	0	0
	0	3 568 436	7 220 687	0	0
262	0	3 569 110	7 221 698	0	0
	0	3 569 110	7 221 698	0	0
26310	12 200 602	2 221 222	8 474 501	2 420 832	11 497 984
	331 344	1 878 377	7 325 672	2 251 264	10 692 608
26320	*	*	*	*	*
	*	*	*	*	*
26390	9 225	217 434	681 023	0	0
	*	*	*	*	*
263	331 344	2 302 046	8 072 166	2 251 264	10 692 608
	331 344	2 302 046	8 072 166	2 251 264	10 692 608
26410	2 417 044	74 367 231	261 640 749	713 004 864	1 522 207 488
	2 403 434	69 832 038	244 304 321	702 481 472	1 470 471 936
26420	0	26 542	78 708	0	0
26490	214 206	25 584 052	91 630 090	0	0
	174 528	24 973 423	89 899 587	0	0
264	2 577 962	94 805 461	334 203 908	702 481 472	1 470 471 936
	2 577 962	94 805 461	334 203 908	702 481 472	1 470 471 936
26511	0	1 084 348	1 799 125	0	0
	0	1 078 999	1 780 405	0	0
26512	1 507	1 255 641	4 015 386	0	0
	*	*	*	*	*
26513	*	*	*	*	*
	*	*	*	*	*
26514	*	*	*	*	*
26520	6 062	1 568 596	3 021 590	8	36
	*	*	*	*	*
265	1 158	3 068 800	8 570 983	1 873 152	8 896 512
	1 158	3 068 800	8 570 983	1 873 152	8 896 512
26601	*	*	*	*	*
26602	150	7 648 207	29 557 474	161 952	769 280
	0	4 271 310	16 558 515	161 952	769 280
266	0	4 271 310	16 558 515	161 952	769 280
	0	4 271 310	16 558 515	161 952	769 280

Catatan : angka yang tercetak miring: industri besar, yang tercetak tebal: total IBS, \*: tidak dipublikasikan  
 Note: number in italic denote large industry, number in bold denote total large and medium industry, \*: not publication

Tabel 5 Tenaga Listrik yang Dibangkitkan Sendiri, yang Dibeli, dan yang Dijual menurut Kode Industri, 2013  
 Table Own Electrical Produced, Purchased and Sold by Industrial Code, 2013

Kode Industri	Produksi Sendiri	Tenaga Listrik - Electricity			
		yang Dibeli - Purchased		yang Dijual - Sold	
Industrial Code	Own Production (KWH)	Banyaknya - Quantity (KWH)	Nilai - Value (000 Rp)	Banyaknya - Quantity (KWH)	Nilai - Value (000 Rp)
(1)	(2)	(3)	(4)	(5)	(6)
<b>26710</b>	<b>66 530 240</b>	<b>72 483 234</b>	<b>282 622 481</b>	<b>0</b>	<b>0</b>
	<i>66 530 240</i>	<i>72 483 234</i>	<i>282 622 481</i>	<i>0</i>	<i>0</i>
<b>26791</b>	*	*	*	*	*
	*	*	*	*	*
<b>26792</b>	*	*	*	*	*
	*	*	*	*	*
<b>267</b>	<b>66 530 240</b>	<b>78 615 948</b>	<b>306 540 068</b>	<b>0</b>	<b>0</b>
	<i>66 530 240</i>	<i>78 615 948</i>	<i>306 540 068</i>	<i>0</i>	<i>0</i>
<b>26800</b>	<b>0</b>	<b>6 981 094</b>	<b>13 735 465</b>	<b>425 472</b>	<b>2 021 120</b>
	<i>0</i>	<i>5 696 561</i>	<i>10 396 642</i>	<i>425 472</i>	<i>2 021 120</i>
<b>268</b>	<b>0</b>	<b>5 696 561</b>	<b>10 396 642</b>	<b>425 472</b>	<b>2 021 120</b>
	<i>0</i>	<i>5 696 561</i>	<i>10 396 642</i>	<i>425 472</i>	<i>2 021 120</i>
<b>26</b>	<b>576 925 526</b>	<b>706 312 959</b>	<b>2 588 193 187</b>	<b>1 246 814 989</b>	<b>3 797 899 890</b>
	<i>564 634 829</i>	<i>683 688 493</i>	<i>2 511 154 593</i>	<i>1 191 591 912</i>	<i>3 531 308 320</i>
<b>27111</b>	*	*	*	*	*
	*	*	*	*	*
<b>27112</b>	<b>893 191</b>	<b>655 759</b>	<b>2 339 986</b>	<b>52 968</b>	<b>251 584</b>
	<i>72 809</i>	<i>605 521</i>	<i>2 150 074</i>	<i>0</i>	<i>0</i>
<b>27113</b>	<b>951 123 287</b>	<b>12 159 286</b>	<b>27 756 390</b>	<b>979 712</b>	<b>3 187 200</b>
	<i>951 097 139</i>	<i>10 936 535</i>	<i>23 635 330</i>	<i>979 712</i>	<i>3 187 200</i>
<b>27120</b>	<b>182 532</b>	<b>29 747 934</b>	<b>66 583 242</b>	<b>6 225 746</b>	<b>29 571 276</b>
	<i>105 550</i>	<i>25 354 585</i>	<i>54 952 601</i>	<i>6 200 392</i>	<i>29 450 848</i>
<b>271</b>	<b>951 275 498</b>	<b>36 896 641</b>	<b>80 738 005</b>	<b>8 963 912</b>	<b>41 110 624</b>
	<i>951 275 498</i>	<i>36 896 641</i>	<i>80 738 005</i>	<i>8 963 912</i>	<i>41 110 624</i>
<b>27201</b>	<b>653 500</b>	<b>10 587 760</b>	<b>32 769 025</b>	<b>66 270 720</b>	<b>314 796 032</b>
	<i>628 644</i>	<i>10 262 884</i>	<i>31 580 185</i>	<i>66 270 720</i>	<i>314 796 032</i>
<b>27202</b>	<b>28 871</b>	<b>236 255 865</b>	<b>888 791 202</b>	<b>0</b>	<b>0</b>
	<i>18 633</i>	<i>235 198 224</i>	<i>884 690 088</i>	<i>0</i>	<i>0</i>
<b>272</b>	<b>647 277</b>	<b>245 461 108</b>	<b>916 270 273</b>	<b>66 270 720</b>	<b>314 796 032</b>
	<i>647 277</i>	<i>245 461 108</i>	<i>916 270 273</i>	<i>66 270 720</i>	<i>314 796 032</i>
<b>27310</b>	<b>9 840 260</b>	<b>30 132 367</b>	<b>82 551 898</b>	<b>2 038 795</b>	<b>9 683 851</b>
	<i>9 053 849</i>	<i>26 024 019</i>	<i>72 576 574</i>	<i>1 428 487</i>	<i>6 784 922</i>
<b>27320</b>	<b>684 109</b>	<b>41 478 405</b>	<b>153 680 578</b>	<b>6 287</b>	<b>29 864</b>
	<i>12 104</i>	<i>34 786 357</i>	<i>128 206 069</i>	<i>0</i>	<i>0</i>
<b>27330</b>	<b>0</b>	<b>11 844 084</b>	<b>42 809 330</b>	<b>0</b>	<b>0</b>

Catatan : angka yang tercetak miring: industri besar, yang tercetak tebal: total IBS, \*: tidak dipublikasikan  
 Note: number in italic denote large industry, number in bold denote total large and medium industry, \*: not publication

Tabel 5 Tenaga Listrik yang Dibangkitkan Sendiri, yang Dibeli, dan yang Dijual menurut Kode Industri, 2013  
 Table Own Electrical Produced, Purchased and Sold by Industrial Code, 2013

Kode Industri	Produksi Sendiri	Tenaga Listrik - Electricity			
		yang Dibeli - Purchased		yang Dijual - Sold	
Industrial Code	Own Production (KWH)	Banyaknya - Quantity (KWH)	Nilai - Value (000 Rp)	Banyaknya - Quantity (KWH)	Nilai - Value (000 Rp)
(1)	(2)	(3)	(4)	(5)	(6)
	0	10 103 154	36 120 432	0	0
<b>273</b>	<b>9 065 953</b>	<b>70 913 530</b>	<b>236 903 075</b>	<b>1 428 487</b>	<b>6 784 922</b>
	<i>9 065 953</i>	<i>70 913 530</i>	<i>236 903 075</i>	<i>1 428 487</i>	<i>6 784 922</i>
<b>27401</b>	<b>0</b>	<b>16 266 902</b>	<b>56 438 372</b>	<b>1 871 616</b>	<b>3 275 264</b>
	0	15 329 143	53 423 705	0	0
<b>27402</b>	*	*	*	*	*
	*	*	*	*	*
<b>27403</b>	<b>296 645 218</b>	<b>9 673 894</b>	<b>33 003 795</b>	<b>1 131 690 556</b>	<b>5 376 054 928</b>
	<i>296 599 723</i>	<i>8 833 835</i>	<i>29 740 834</i>	<i>1 131 665 408</i>	<i>5 375 935 488</i>
<b>27409</b>	<b>0</b>	<b>6 895 397</b>	<b>17 911 341</b>	<b>176 672</b>	<b>839 296</b>
	0	6 489 817	16 402 546	176 672	839 296
<b>274</b>	<b>296 599 723</b>	<b>31 956 547</b>	<b>101 771 881</b>	<b>1 131 842 080</b>	<b>5 376 774 784</b>
	<i>296 599 723</i>	<i>31 956 547</i>	<i>101 771 881</i>	<i>1 131 842 080</i>	<i>5 376 774 784</i>
<b>27510</b>	<b>42 615 140</b>	<b>61 880 846</b>	<b>230 483 318</b>	<b>12 068 992</b>	<b>37 538 816</b>
	<i>40 923 751</i>	<i>32 749 683</i>	<i>118 330 658</i>	<i>11 823 040</i>	<i>36 347 904</i>
<b>27520</b>	<b>41 364</b>	<b>1 940 167</b>	<b>7 224 643</b>	<b>287</b>	<b>1 362</b>
	<i>41 364</i>	<i>1 350 999</i>	<i>4 926 893</i>	<i>287</i>	<i>1 362</i>
<b>27530</b>	<b>3 839</b>	<b>1 780 276</b>	<b>5 516 562</b>	<b>944</b>	<b>4 484</b>
	<i>3 839</i>	<i>1 235 526</i>	<i>4 506 953</i>	<i>944</i>	<i>4 484</i>
<b>275</b>	<b>40 968 954</b>	<b>35 336 208</b>	<b>127 764 504</b>	<b>11 824 271</b>	<b>36 353 750</b>
	<i>40 968 954</i>	<i>35 336 208</i>	<i>127 764 504</i>	<i>11 824 271</i>	<i>36 353 750</i>
<b>27900</b>	<b>1 057 306</b>	<b>65 383 898</b>	<b>245 352 476</b>	<b>19 272 576</b>	<b>83 913 216</b>
	<i>763 051</i>	<i>61 598 560</i>	<i>232 113 141</i>	<i>11 100 160</i>	<i>54 951 936</i>
<b>279</b>	<b>763 051</b>	<b>61 598 560</b>	<b>232 113 141</b>	<b>11 100 160</b>	<b>54 951 936</b>
	<i>763 051</i>	<i>61 598 560</i>	<i>232 113 141</i>	<i>11 100 160</i>	<i>54 951 936</i>
<b>27</b>	<b>1 303 768 617</b>	<b>538 010 592</b>	<b>1 895 452 954</b>	<b>1 242 439 679</b>	<b>5 867 619 749</b>
	<i>1 299 320 456</i>	<i>482 162 594</i>	<i>1 695 560 879</i>	<i>1 231 429 630</i>	<i>5 830 772 048</i>
<b>28111</b>	<b>274 746</b>	<b>859 335</b>	<b>2 595 979</b>	<b>0</b>	<b>0</b>
	*	*	*	*	*
<b>28112</b>	<b>0</b>	<b>905 961</b>	<b>3 270 348</b>	<b>3 032 576</b>	<b>14 405 632</b>
	0	728 677	2 841 841	0	0
<b>28113</b>	<b>135 373</b>	<b>57 871 866</b>	<b>181 660 155</b>	<b>0</b>	<b>0</b>
	<i>64 100</i>	<i>52 140 864</i>	<i>161 421 185</i>	<i>0</i>	<i>0</i>
<b>28120</b>	<b>2 643 313</b>	<b>7 841 696</b>	<b>26 475 525</b>	<b>241 536</b>	<b>1 147 392</b>
	<i>2 496 123</i>	<i>7 514 674</i>	<i>25 200 139</i>	<i>0</i>	<i>0</i>

Catatan : angka yang tercetak miring: industri besar, yang tercetak tebal: total IBS, \*: tidak dipublikasikan  
 Note: number in italic denote large industry, number in bold denote total large and medium industry, \*: not publication

Tabel 5 Tenaga Listrik yang Dibangkitkan Sendiri, yang Dibeli, dan yang Dijual menurut Kode Industri, 2013  
 Table 5 Own Electrical Produced, Purchased and Sold by Industrial Code, 2013

Kode Industri	Produksi Sendiri	Tenaga Listrik - Electricity			
		yang Dibeli - Purchased		yang Dijual - Sold	
Industrial Code	Own Production (KWH)	Banyaknya - Quantity (KWH)	Nilai - Value (000 Rp)	Banyaknya - Quantity (KWH)	Nilai - Value (000 Rp)
(1)	(2)	(3)	(4)	(5)	(6)
<b>28130</b>	<b>86 941</b>	<b>11 117 548</b>	<b>34 630 020</b>	<b>19 725 408</b>	<b>93 702 784</b>
	<i>64 000</i>	<i>9 847 962</i>	<i>30 079 828</i>	<i>19 577 600</i>	<i>93 000 704</i>
<b>28140</b>	<b>93 763</b>	<b>21 821 546</b>	<b>79 402 736</b>	<b>2 929 984</b>	<b>13 917 312</b>
	<i>0</i>	<i>18 901 512</i>	<i>69 487 792</i>	<i>163 648</i>	<i>777 344</i>
<b>28151</b>	<b>0</b>	<b>498 955</b>	<b>1 041 617</b>	<b>0</b>	<b>0</b>
	*	*	*	*	*
<b>28152</b>	*	*	*	*	*
<b>28160</b>	<b>2 255 133</b>	<b>11 577 296</b>	<b>24 045 062</b>	<b>0</b>	<b>0</b>
	<i>2 107 537</i>	<i>10 180 399</i>	<i>19 126 552</i>	<i>0</i>	<i>0</i>
<b>28171</b>	*	*	*	*	*
<b>28172</b>	*	*	*	*	*
	*	*	*	*	*
<b>28174</b>	*	*	*	*	*
<b>28179</b>	<b>0</b>	<b>2 195 577</b>	<b>7 637 013</b>	<b>0</b>	<b>0</b>
	*	*	*	*	*
<b>28180</b>	*	*	*	*	*
<b>28191</b>	<b>0</b>	<b>5 502 328</b>	<b>11 639 366</b>	<b>206 540</b>	<b>981 072</b>
	<i>0</i>	<i>4 152 232</i>	<i>9 025 725</i>	<i>0</i>	<i>0</i>
<b>28192</b>	<b>600</b>	<b>710 791</b>	<b>1 266 024</b>	<b>369 536</b>	<b>1 755 136</b>
	*	*	*	*	*
<b>28193</b>	<b>5 014 418</b>	<b>2 211 641</b>	<b>5 159 019</b>	<b>175 114</b>	<b>543 970</b>
	<i>5 000</i>	<i>1 737 922</i>	<i>3 582 718</i>	<i>117 379</i>	<i>268 050</i>
<b>28199</b>	<b>1 787 207</b>	<b>2 537 515</b>	<b>5 928 875</b>	<b>304 080</b>	<b>573 031</b>
	<i>209 972</i>	<i>1 142 888</i>	<i>2 453 757</i>	<i>288 180</i>	<i>494 333</i>
<b>281</b>	<b>5 188 978</b>	<b>108 924 053</b>	<b>332 096 901</b>	<b>20 516 343</b>	<b>96 295 567</b>
	<i>5 188 978</i>	<i>108 924 053</i>	<i>332 096 901</i>	<i>20 516 343</i>	<i>96 295 567</i>
<b>28210</b>	<b>0</b>	<b>3 849 823</b>	<b>9 054 804</b>	<b>0</b>	<b>0</b>
	<i>0</i>	<i>2 857 613</i>	<i>6 809 318</i>	<i>0</i>	<i>0</i>
<b>28221</b>	<b>25 700 528</b>	<b>56 366 436</b>	<b>214 618 844</b>	<b>3 493 230</b>	<b>16 593 225</b>
	<i>0</i>	<i>19 117 206</i>	<i>69 841 931</i>	<i>860 160</i>	<i>4 085 760</i>
<b>28222</b>	*	*	*	*	*
	*	*	*	*	*
<b>28223</b>	<b>0</b>	<b>1 593 185</b>	<b>2 579 321</b>	<b>1 125 888</b>	<b>5 347 328</b>
	*	*	*	*	*
<b>28224</b>	<b>0</b>	<b>73 623</b>	<b>238 095</b>	<b>0</b>	<b>0</b>

Catatan : angka yang tercetak miring: industri besar, yang tercetak tebal: total IBS, \*: tidak dipublikasikan  
 Note: number in italic denote large industry, number in bold denote total large and medium industry, \*: not publication

Tabel 5 Tenaga Listrik yang Dibangkitkan Sendiri, yang Dibeli, dan yang Dijual menurut Kode Industri, 2013  
 Table Own Electrical Produced, Purchased and Sold by Industrial Code, 2013

Kode Industri	Produksi Sendiri	Tenaga Listrik - Electricity			
		yang Dibeli - Purchased		yang Dijual - Sold	
Industrial Code	Own Production (KWH)	Banyaknya - Quantity (KWH)	Nilai - Value (000 Rp)	Banyaknya - Quantity (KWH)	Nilai - Value (000 Rp)
(1)	(2)	(3)	(4)	(5)	(6)
<b>28230</b>	*	*	*	*	*
<b>28240</b>	<b>4 148 311</b>	<b>27 631 558</b>	<b>41 499 630</b>	<b>478 455</b>	<b>890 696</b>
	<i>3 635 200</i>	<i>25 187 049</i>	<i>32 425 787</i>	<i>461 760</i>	<i>808 064</i>
<b>28250</b>	<b>140 652</b>	<b>890 815</b>	<b>2 713 809</b>	<b>0</b>	<b>0</b>
	<i>99 029</i>	<i>520 992</i>	<i>1 668 870</i>	<i>0</i>	<i>0</i>
<b>28262</b>	<b>0</b>	<b>77 506</b>	<b>220 235</b>	<b>0</b>	<b>0</b>
<b>28263</b>	<b>0</b>	<b>3 597 498</b>	<b>9 144 994</b>	<b>59 808</b>	<b>284 096</b>
	*	*	*	*	*
<b>28264</b>	<b>0</b>	<b>297 876</b>	<b>1 102 492</b>	<b>7</b>	<b>36</b>
<b>28291</b>	<b>0</b>	<b>773 760</b>	<b>1 391 627</b>	<b>3 026 404</b>	<b>5 480 728</b>
	<i>0</i>	<i>754 505</i>	<i>1 320 383</i>	<i>2 968 576</i>	<i>5 194 752</i>
<b>28292</b>	*	*	*	*	*
	*	*	*	*	*
<b>28299</b>	<b>69 892</b>	<b>4 095 450</b>	<b>11 757 131</b>	<b>16 892</b>	<b>80 224</b>
	<i>840</i>	<i>2 107 086</i>	<i>4 592 198</i>	<i>16 892</i>	<i>80 224</i>
<b>282</b>	<b>3 735 069</b>	<b>50 978 190</b>	<b>117 625 612</b>	<b>4 307 388</b>	<b>10 168 800</b>
	<i>3 735 069</i>	<i>50 978 190</i>	<i>117 625 612</i>	<i>4 307 388</i>	<i>10 168 800</i>
<b>28</b>	<b>42 350 877</b>	<b>226 132 314</b>	<b>683 142 819</b>	<b>35 185 458</b>	<b>155 702 662</b>
	<i>8 924 047</i>	<i>159 902 243</i>	<i>449 722 513</i>	<i>24 823 731</i>	<i>106 464 367</i>
<b>29100</b>	<b>1 655 190</b>	<b>159 680 140</b>	<b>600 750 625</b>	<b>189 056</b>	<b>897 920</b>
	<i>1 630 024</i>	<i>154 481 416</i>	<i>581 515 345</i>	<i>0</i>	<i>0</i>
<b>291</b>	<b>1 630 024</b>	<b>154 481 416</b>	<b>581 515 345</b>	<b>0</b>	<b>0</b>
	<i>1 630 024</i>	<i>154 481 416</i>	<i>581 515 345</i>	<i>0</i>	<i>0</i>
<b>29200</b>	<b>2 812 411</b>	<b>17 793 331</b>	<b>47 225 676</b>	<b>1 273</b>	<b>6 046</b>
	<i>1 715 140</i>	<i>13 124 783</i>	<i>31 531 575</i>	<i>1 157</i>	<i>5 496</i>
<b>292</b>	<b>1 715 140</b>	<b>13 124 783</b>	<b>31 531 575</b>	<b>1 157</b>	<b>5 496</b>
	<i>1 715 140</i>	<i>13 124 783</i>	<i>31 531 575</i>	<i>1 157</i>	<i>5 496</i>
<b>29300</b>	<b>66 505 769</b>	<b>490 641 093</b>	<b>1 489 718 014</b>	<b>126 122 279</b>	<b>452 815 051</b>
	<i>34 636 481</i>	<i>450 344 702</i>	<i>1 346 777 983</i>	<i>103 597 729</i>	<i>345 420 915</i>
<b>293</b>	<b>34 636 481</b>	<b>450 344 702</b>	<b>1 346 777 983</b>	<b>103 597 729</b>	<b>345 420 915</b>
	<i>34 636 481</i>	<i>450 344 702</i>	<i>1 346 777 983</i>	<i>103 597 729</i>	<i>345 420 915</i>
<b>29</b>	<b>70 973 370</b>	<b>668 114 564</b>	<b>2 137 694 315</b>	<b>126 312 608</b>	<b>453 719 017</b>
	<i>37 981 645</i>	<i>617 950 901</i>	<i>1 959 824 903</i>	<i>103 598 886</i>	<i>345 426 411</i>
<b>30111</b>	<b>90 139 692</b>	<b>49 131 183</b>	<b>129 250 537</b>	<b>283 263</b>	<b>1 345 454</b>
	<i>88 933 634</i>	<i>43 346 027</i>	<i>107 720 221</i>	<i>766</i>	<i>3 638</i>

Catatan : angka yang tercetak miring: industri besar, yang tercetak tebal: total IBS, \*: tidak dipublikasikan  
 Note: number in italic denote large industry, number in bold denote total large and medium industry, \*: not publication



Tabel 5 Tenaga Listrik yang Dibangkitkan Sendiri, yang Dibeli, dan yang Dijual menurut Kode Industri, 2013  
 Table Own Electrical Produced, Purchased and Sold by Industrial Code, 2013

Kode Industri	Produksi Sendiri	Tenaga Listrik - Electricity			
		yang Dibeli - Purchased		yang Dijual - Sold	
Industrial Code	Own Production (KWH)	Banyaknya - Quantity (KWH)	Nilai - Value (000 Rp)	Banyaknya - Quantity (KWH)	Nilai - Value (000 Rp)
(1)	(2)	(3)	(4)	(5)	(6)
<b>30112</b>	<b>0</b>	<b>2 419 377</b>	<b>5 194 947</b>	<b>238 732</b>	<b>540 382</b>
	*	*	*	*	*
<b>30113</b>	<b>25 723 790</b>	<b>4 125 029</b>	<b>15 875 064</b>	<b>0</b>	<b>0</b>
	<i>13 157</i>	<i>402 338</i>	<i>1 558 186</i>	<i>0</i>	<i>0</i>
<b>301</b>	<b>88 946 791</b>	<b>46 148 042</b>	<b>114 400 463</b>	<b>237 966</b>	<b>536 438</b>
	<i>88 946 791</i>	<i>46 148 042</i>	<i>114 400 463</i>	<i>237 966</i>	<i>536 438</i>
<b>30200</b>	*	*	*	*	*
	*	*	*	*	*
<b>302</b>	*	*	*	*	*
	*	*	*	*	*
<b>30300</b>	*	*	*	*	*
	*	*	*	*	*
<b>303</b>	*	*	*	*	*
	*	*	*	*	*
<b>30911</b>	<b>14 876 744</b>	<b>44 633 899</b>	<b>133 946 127</b>	<b>19 216</b>	<b>91 264</b>
	<i>8 691 264</i>	<i>40 034 102</i>	<i>117 563 042</i>	<i>0</i>	<i>0</i>
<b>30912</b>	<b>7 023 154</b>	<b>299 694 324</b>	<b>1 092 224 484</b>	<b>82 722 342</b>	<b>230 331 834</b>
	<i>2 521 893</i>	<i>279 722 420</i>	<i>1 017 336 923</i>	<i>66 829 846</i>	<i>154 529 976</i>
<b>30921</b>	<b>64 251</b>	<b>3 898 578</b>	<b>7 476 971</b>	<b>0</b>	<b>0</b>
	<i>53 000</i>	<i>3 495 330</i>	<i>6 232 156</i>	<i>0</i>	<i>0</i>
<b>30922</b>	<b>11 685</b>	<b>4 437 498</b>	<b>13 834 685</b>	<b>1 836 551</b>	<b>8 722 464</b>
	<i>387</i>	<i>3 849 556</i>	<i>12 387 600</i>	<i>1 836 544</i>	<i>8 722 432</i>
<b>30990</b>	*	*	*	*	*
	*	*	*	*	*
<b>309</b>	<b>11 266 544</b>	<b>327 101 408</b>	<b>1 153 519 721</b>	<b>68 666 390</b>	<b>163 252 408</b>
	<i>11 266 544</i>	<i>327 101 408</i>	<i>1 153 519 721</i>	<i>68 666 390</i>	<i>163 252 408</i>
<b>30</b>	<b>137 839 316</b>	<b>422 328 428</b>	<b>1 423 647 074</b>	<b>85 100 104</b>	<b>241 031 398</b>
	<i>100 213 335</i>	<i>387 237 990</i>	<i>1 293 764 443</i>	<i>68 904 356</i>	<i>163 788 846</i>
<b>31001</b>	<b>9 369 031</b>	<b>93 441 251</b>	<b>259 966 368</b>	<b>16 025</b>	<b>38 855</b>
	<i>6 909 573</i>	<i>79 188 130</i>	<i>221 394 610</i>	<i>2 492</i>	<i>11 234</i>
<b>31002</b>	<b>5 815 563</b>	<b>15 057 237</b>	<b>43 934 106</b>	<b>732</b>	<b>3 476</b>
	<i>4 885 162</i>	<i>12 267 376</i>	<i>36 148 303</i>	<i>111</i>	<i>525</i>
<b>31003</b>	<b>31 166 063</b>	<b>14 377 710</b>	<b>48 284 926</b>	<b>56 496</b>	<b>268 352</b>
	<i>31 166 063</i>	<i>11 876 591</i>	<i>41 267 763</i>	<i>56 496</i>	<i>268 352</i>
<b>31004</b>	<b>1 600 292</b>	<b>10 469 465</b>	<b>30 106 624</b>	<b>77</b>	<b>368</b>

Catatan : angka yang tercetak miring: industri besar, yang tercetak tebal: total IBS, \*: tidak dipublikasikan  
 Note: number in italic denote large industry, number in bold denote total large and medium industry, \*: not publication

Tabel 5 Tenaga Listrik yang Dibangkitkan Sendiri, yang Dibeli, dan yang Dijual menurut Kode Industri, 2013  
 Table 5 Own Electrical Produced, Purchased and Sold by Industrial Code, 2013

Kode Industri	Produksi Sendiri	Tenaga Listrik - Electricity			
		yang Dibeli - Purchased		yang Dijual - Sold	
Industrial Code	Own Production (KWH)	Banyaknya - Quantity (KWH)	Nilai - Value (000 Rp)	Banyaknya - Quantity (KWH)	Nilai - Value (000 Rp)
(1)	(2)	(3)	(4)	(5)	(6)
	964 407	5 757 592	18 582 277	0	0
<b>31009</b>	<b>104 277</b>	<b>2 424 257</b>	<b>5 890 936</b>	<b>64 892</b>	<b>107 604</b>
	76 681	1 933 187	4 784 024	64 722	106 770
<b>310</b>	<b>44 001 886</b>	<b>111 022 876</b>	<b>322 176 977</b>	<b>123 821</b>	<b>386 881</b>
	44 001 886	111 022 876	322 176 977	123 821	386 881
<b>31</b>	<b>48 055 226</b>	<b>135 769 920</b>	<b>388 182 960</b>	<b>138 222</b>	<b>418 655</b>
	44 001 886	111 022 876	322 176 977	123 821	386 881
<b>32112</b>	<b>159 896 479</b>	<b>100 816 596</b>	<b>361 920 568</b>	<b>0</b>	<b>0</b>
	159 807 140	56 591 544	191 142 550	0	0
<b>32113</b>	*	*	*	*	*
<b>32115</b>	*	*	*	*	*
	*	*	*	*	*
<b>32119</b>	<b>0</b>	<b>245 304</b>	<b>750 428</b>	<b>0</b>	<b>0</b>
	0	242 584	740 264	0	0
<b>32120</b>	<b>20</b>	<b>23 969</b>	<b>43 823</b>	<b>0</b>	<b>0</b>
<b>321</b>	<b>159 807 140</b>	<b>56 844 414</b>	<b>191 918 814</b>	<b>0</b>	<b>0</b>
	159 807 140	56 844 414	191 918 814	0	0
<b>32201</b>	<b>0</b>	<b>40 622</b>	<b>88 018</b>	<b>0</b>	<b>0</b>
	*	*	*	*	*
<b>32202</b>	<b>72 420</b>	<b>16 648 419</b>	<b>42 435 179</b>	<b>1 590 884</b>	<b>7 556 704</b>
	46 053	12 613 470	27 422 955	1 590 884	7 556 704
<b>322</b>	<b>46 053</b>	<b>12 619 270</b>	<b>27 445 575</b>	<b>1 590 884</b>	<b>7 556 704</b>
	46 053	12 619 270	27 445 575	1 590 884	7 556 704
<b>32300</b>	<b>103 836</b>	<b>4 740 950</b>	<b>13 161 151</b>	<b>111 405</b>	<b>498 941</b>
	97 874	3 806 616	10 750 272	111 323	498 530
<b>323</b>	<b>97 874</b>	<b>3 806 616</b>	<b>10 750 272</b>	<b>111 323</b>	<b>498 530</b>
	97 874	3 806 616	10 750 272	111 323	498 530
<b>32401</b>	<b>1 140</b>	<b>81 539</b>	<b>141 144</b>	<b>811 648</b>	<b>1 217 536</b>
	0	28 264	50 023	811 648	1 217 536
<b>32402</b>	<b>137 231</b>	<b>13 815 005</b>	<b>39 670 183</b>	<b>405</b>	<b>1 925</b>
	103 545	10 788 719	30 605 289	308	1 463
<b>324</b>	<b>103 545</b>	<b>10 816 983</b>	<b>30 655 312</b>	<b>811 956</b>	<b>1 218 999</b>
	103 545	10 816 983	30 655 312	811 956	1 218 999
<b>32501</b>	<b>59 761</b>	<b>1 652 201</b>	<b>4 995 650</b>	<b>0</b>	<b>0</b>
	*	*	*	*	*

Catatan : angka yang tercetak miring: industri besar, yang tercetak tebal: total IBS, \*: tidak dipublikasikan  
 Note: number in italic denote large industry, number in bold denote total large and medium industry, \*: not publication

Tabel 5 Tenaga Listrik yang Dibangkitkan Sendiri, yang Dibeli, dan yang Dijual menurut Kode Industri, 2013  
 Table 5 Own Electrical Produced, Purchased and Sold by Industrial Code, 2013

Kode Industri	Produksi Sendiri	Tenaga Listrik - Electricity			
		yang Dibeli - Purchased		yang Dijual - Sold	
Industrial Code	Own Production (KWH)	Banyaknya - Quantity (KWH)	Nilai - Value (000 Rp)	Banyaknya - Quantity (KWH)	Nilai - Value (000 Rp)
(1)	(2)	(3)	(4)	(5)	(6)
32502	*	*	*	*	*
32503	<b>670</b>	<b>7 195 781</b>	<b>24 734 338</b>	<b>18 071 552</b>	<b>85 835 776</b>
	<i>0</i>	<i>6 863 225</i>	<i>23 666 043</i>	<i>18 071 552</i>	<i>85 835 776</i>
32509	<b>1 289 251</b>	<b>6 262 116</b>	<b>24 252 208</b>	<b>32 084</b>	<b>152 384</b>
	*	*	*	*	*
325	<b>1 349 012</b>	<b>14 362 558</b>	<b>51 319 588</b>	<b>18 071 552</b>	<b>85 835 776</b>
	<i>1 349 012</i>	<i>14 362 558</i>	<i>51 319 588</i>	<i>18 071 552</i>	<i>85 835 776</i>
32901	<b>316 316</b>	<b>31 322 374</b>	<b>93 175 287</b>	<b>149</b>	<b>708</b>
	<i>283 377</i>	<i>28 710 790</i>	<i>83 181 241</i>	<i>0</i>	<i>0</i>
32902	*	*	*	*	*
	*	*	*	*	*
32903	<b>12 450</b>	<b>4 729 880</b>	<b>14 289 325</b>	<b>0</b>	<b>0</b>
	<i>1 585</i>	<i>3 941 938</i>	<i>12 868 890</i>	<i>0</i>	<i>0</i>
32904	<b>1 309</b>	<b>707 098</b>	<b>1 248 806</b>	<b>0</b>	<b>0</b>
	*	*	*	*	*
32909	<b>1 695 964</b>	<b>24 386 554</b>	<b>63 445 728</b>	<b>1 144 028</b>	<b>1 954 755</b>
	<i>1 671 640</i>	<i>22 422 313</i>	<i>57 983 911</i>	<i>1 134 832</i>	<i>1 910 535</i>
329	<b>2 011 668</b>	<b>55 871 543</b>	<b>155 309 707</b>	<b>1 134 832</b>	<b>1 910 535</b>
	<i>2 011 668</i>	<i>55 871 543</i>	<i>155 309 707</i>	<i>1 134 832</i>	<i>1 910 535</i>
32	<b>163 641 913</b>	<b>213 115 187</b>	<b>685 242 615</b>	<b>21 762 155</b>	<b>97 218 729</b>
	<i>163 415 292</i>	<i>154 321 384</i>	<i>467 399 268</i>	<i>21 720 547</i>	<i>97 020 544</i>
33111	*	*	*	*	*
33119	<b>0</b>	<b>218 708</b>	<b>629 489</b>	<b>0</b>	<b>0</b>
33121	<b>1 250</b>	<b>366 823</b>	<b>785 963</b>	<b>0</b>	<b>0</b>
33122	<b>1 000</b>	<b>156 186</b>	<b>324 435</b>	<b>0</b>	<b>0</b>
	*	*	*	*	*
33131	<b>0</b>	<b>760</b>	<b>1 180</b>	<b>202 752</b>	<b>963 072</b>
33141	*	*	*	*	*
33151	<b>23 730 586</b>	<b>29 245 481</b>	<b>105 962 378</b>	<b>319 042</b>	<b>601 852</b>
	<i>21 495 453</i>	<i>26 234 947</i>	<i>98 934 949</i>	<i>4 627</i>	<i>22 904</i>
33152	*	*	*	*	*
	*	*	*	*	*
33159	*	*	*	*	*
33190	*	*	*	*	*
331	<b>21 495 453</b>	<b>26 562 770</b>	<b>99 511 384</b>	<b>4 627</b>	<b>22 904</b>

Catatan : angka yang tercetak miring: industri besar, yang tercetak tebal: total IBS, \*: tidak dipublikasikan  
 Note: number in italic denote large industry, number in bold denote total large and medium industry, \*: not publication

Tabel 5 Tenaga Listrik yang Dibangkitkan Sendiri, yang Dibeli, dan yang Dijual menurut Kode Industri, 2013:  
 Table 5 Own Electrical Produced, Purchased and Sold by Industrial Code, 2013

Kode Industri	Produksi Sendiri	Tenaga Listrik - Electricity			
		yang Dibeli - Purchased		yang Dijual - Sold	
Industrial Code	Own Production (KWH)	Banyaknya - Quantity (KWH)	Nilai - Value (000 Rp)	Banyaknya - Quantity (KWH)	Nilai - Value (000 Rp)
(1)	(2)	(3)	(4)	(5)	(6)
33200	21 495 453 *	26 562 770 *	99 511 384 *	4 627 *	22 904 *
<b>33</b>	<b>23 736 736</b>	<b>30 412 351</b>	<b>108 451 931</b>	<b>524 418</b>	<b>1 577 916</b>
	21 495 453	26 562 770	99 511 384	4 627	22 904
<b>Jumlah</b>	<b>8 607 759 494</b>	<b>23 874 415 169</b>	<b>75 266 422 823</b>	<b>4 372 598 484</b>	<b>14 689 801 265</b>
	8 134 035 954	21 947 889 195	68 993 377 070	4 177 296 416	13 815 116 969

Catatan : angka yang tercetak miring: industri besar, yang tercetak tebal: total IBS, \*: tidak dipublikasikan  
 Note: number in italic denote large industry, number in bold denote total large and medium industry, \*: not publication

Tabel 6.a Banyaknya Pemakaian Bahan Bakar dan Pelumas menurut Kode Industri, 2013

Kode Industri <i>Industrial Code</i>	Pemakaian -				
	Bensin	Minyak Solar	Minyak Tanah	Batubara	Briket batubara
	<i>Benzene</i>	<i>Diesel Fuel</i>	<i>Kerosene</i>	<i>Coal</i>	<i>Coal Briquettes</i>
	(Liter - Litre)	(Liter - Litre)	(Liter - Litre)	(KG)	(KG)
(1)	(2)	(3)	(4)	(5)	(6)
10110	127 495	238 840	0	0	0
	<i>115 149</i>	<i>220 120</i>	<i>0</i>	<i>0</i>	<i>0</i>
10120	11 561	200 984	134 893	0	0
	*	*	*	*	*
10130	540 929	2 574 991	7 041	659 841	0
	<i>236 713</i>	<i>1 554 616</i>	<i>0</i>	<i>612 000</i>	<i>0</i>
101	351 862	1 774 736	0	612 000	0
	<i>351 862</i>	<i>1 774 736</i>	<i>0</i>	<i>612 000</i>	<i>0</i>
10211	695 376	355 126	332	0	0
	<i>565 265</i>	<i>17 161</i>	<i>0</i>	<i>0</i>	<i>0</i>
10212	1 808	256 296	274	0	0
	*	*	*	*	*
10213	2 053 619	17 586 306	702 641	3 838 860	0
	<i>1 209 533</i>	<i>12 184 714</i>	<i>491 043</i>	<i>3 631 401</i>	<i>0</i>
10214	96 993	1 193 980	17 643	0	0
	<i>0</i>	<i>411 679</i>	<i>0</i>	<i>0</i>	<i>0</i>
10219	854 339	2 098 308	112 146	28 790 405	609 587
	<i>479 065</i>	<i>1 277 702</i>	<i>85 100</i>	<i>26 170 716</i>	<i>2 043</i>
10221	268 962	3 700 701	41 287	13 568 460	1 937 635
	<i>248 735</i>	<i>3 505 946</i>	<i>26 945</i>	<i>13 412 766</i>	<i>1 930 967</i>
10222	33 618	646 195	3 000	0	0
	<i>32 848</i>	<i>646 195</i>	<i>3 000</i>	<i>0</i>	<i>0</i>
10291	43 034	146 183	30 111	0	0
	*	*	*	*	*
10293	465 042	11 243 859	52 012	1 164 575	0
	<i>340 234</i>	<i>10 784 672</i>	<i>5 664</i>	<i>1 139 170</i>	<i>0</i>
10294	12 341	3 708	0	0	0
10299	278 514	1 327 248	81 186	351 048	0
	<i>58 434</i>	<i>668 665</i>	<i>16 668</i>	<i>8 651</i>	<i>0</i>
102	2 957 114	29 715 091	628 420	44 362 704	1 933 010
	<i>2 957 114</i>	<i>29 715 091</i>	<i>628 420</i>	<i>44 362 704</i>	<i>1 933 010</i>
10311	25 384	43 930	50 975	17 697 916	0
	*	*	*	*	*
10312	86 934	1 139 216	78 435	513 399	15 907
	<i>34 267</i>	<i>794 970</i>	<i>0</i>	<i>453 450</i>	<i>688</i>
10313	*	*	*	*	*
	*	*	*	*	*
10314	66 089	230 092	134	0	0
	<i>55 619</i>	<i>220 488</i>	<i>134</i>	<i>0</i>	<i>0</i>
10320	44 247	3 379 901	0	0	0
	<i>38 793</i>	<i>3 372 842</i>	<i>0</i>	<i>0</i>	<i>0</i>
10330	5 161	286 571	0	0	0
	*	*	*	*	*
10391	12 060	66 580	0	0	0

Catatan : angka yang tercetak miring: industri besar, yang tercetak tebal: total IBS, \*: tidak dipublikasikan  
 Note: number in italic denote large industry, number in bold denote total large and medium industry, \*: not publication

Table 6.a Quantity of Fuel and Lubricant Used by Industrial Code, 2013

<i>Used</i>					Kode Industri
Gas PGN	Gas bukan dari PGN	LPG	Pelumas	Jumlah	Industrial Code
<i>Public PGN</i>	<i>Gas from Others</i>	<i>LPG</i>	<i>Lubricant Oil</i>	<i>Total</i>	
(M3)	(M3)	(Liter - Litre )	(Liter - Litre )	<i>Total</i>	
<b>(7)</b>	<b>(8)</b>	<b>(9)</b>	<b>(10)</b>	<b>(11)</b>	<b>(1)</b>
0	0	428	3 018	369 781	10110
0	0	0	2 742	338 011	
0	0	84 169	3 043	434 650	10120
*	*	*	*	*	
<b>453 312</b>	<b>170 908</b>	<b>170 947</b>	<b>40 325</b>	<b>4 618 294</b>	<b>10130</b>
447 289	168 192	44 527	34 731	3 098 068	
<b>447 289</b>	<b>168 192</b>	<b>73 327</b>	<b>37 473</b>	<b>3 464 879</b>	<b>101</b>
447 289	168 192	73 327	37 473	3 464 879	
0	0	281 616	23 393	1 355 843	10211
0	0	190 482	17 782	790 690	
0	0	0	1 036	259 414	10212
*	*	*	*	*	
<b>4 937</b>	<b>0</b>	<b>17 757</b>	<b>386 246</b>	<b>24 590 366</b>	<b>10213</b>
2 446	0	12 081	285 396	17 816 614	
0	0	123 171	11 786	1 443 573	10214
0	0	0	26	411 705	
<b>214 132</b>	<b>119 896</b>	<b>208 306</b>	<b>41 614</b>	<b>33 048 733</b>	<b>10219</b>
202 803	106 040	25 340	16 737	28 365 546	
<b>54</b>	<b>0</b>	<b>109 817</b>	<b>12 876</b>	<b>19 639 792</b>	<b>10221</b>
0	0	69 733	9 363	19 204 455	
0	0	552	620	683 985	10222
0	0	552	620	683 215	
0	0	54 792	2 431	276 551	10291
*	*	*	*	*	
<b>404 241</b>	<b>279 590</b>	<b>117 974</b>	<b>271 987</b>	<b>13 999 280</b>	<b>10293</b>
401 095	278 094	35 074	264 766	13 248 769	
0	0	17 280	272	33 601	10294
<b>319 786</b>	<b>0</b>	<b>71 683</b>	<b>8 039</b>	<b>2 437 504</b>	<b>10299</b>
9 246	0	21 870	3 114	786 648	
<b>615 590</b>	<b>384 134</b>	<b>385 132</b>	<b>598 680</b>	<b>81 579 875</b>	<b>102</b>
615 590	384 134	385 132	598 680	81 579 875	
0	0	648	256	17 819 109	10311
*	*	*	*	*	
<b>79 159</b>	<b>0</b>	<b>47 004</b>	<b>78 944</b>	<b>2 038 998</b>	<b>10312</b>
73 467	0	1 168	49 039	1 407 049	
*	*	*	*	*	10313
*	*	*	*	*	
0	0	151 670	1 238	449 223	10314
0	0	148 949	972	426 162	
0	0	25 029	558	3 449 735	10320
0	0	0	110	3 411 745	
<b>139 019</b>	<b>0</b>	<b>903</b>	<b>5 339</b>	<b>436 993</b>	<b>10330</b>
*	*	*	*	*	
0	0	0	3 966	82 606	10391

Catatan : angka yang tercetak miring: industri besar, yang tercetak tebal: total IBS, \*: tidak dipublikasikan  
 Note: number in italic denote large industry, number in bold denote total large and medium industry, \*: not publication

Tabel 6.a Banyaknya Pemakaian Bahan Bakar dan Pelumas menurut Kode Industri, 2013

Kode Industri Industrial Code	Pemakaian -				
	Bensin	Minyak Solar	Minyak Tanah	Batubara	Briket batubara
	<i>Benzene</i>	<i>Diesel Fuel</i>	<i>Kerosene</i>	<i>Coal</i>	<i>Coal Briquettes</i>
	(Liter - Litre)	(Liter - Litre)	(Liter - Litre)	(KG)	(KG)
(1)	(2)	(3)	(4)	(5)	(6)
<b>10392</b>	<b>4 188 273</b>	<b>2 609 449</b>	<b>1 537 213</b>	<b>1 487 676</b>	<b>140 038</b>
	<i>4 069 994</i>	<i>1 484 210</i>	<i>1 508 459</i>	<i>481 898</i>	<i>0</i>
<b>10399</b>	<b>2 507</b>	<b>51 201</b>	<b>25 978</b>	<b>199 912</b>	<b>0</b>
<b>103</b>	<b>4 225 193</b>	<b>6 142 063</b>	<b>1 508 593</b>	<b>18 633 264</b>	<b>688</b>
	<i>4 225 193</i>	<i>6 142 063</i>	<i>1 508 593</i>	<i>18 633 264</i>	<i>688</i>
<b>10411</b>	<b>2 190 087</b>	<b>530 838</b>	<b>0</b>	<b>726 832</b>	<b>55 107 584</b>
	*	*	*	*	*
<b>10412</b>	<b>1 146</b>	<b>272 305</b>	<b>0</b>	<b>830 340</b>	<b>0</b>
	*	*	*	*	*
<b>10413</b>	*	*	*	*	*
	*	*	*	*	*
<b>10414</b>	*	*	*	*	*
<b>10415</b>	*	*	*	*	*
<b>10421</b>	<b>148 304</b>	<b>346 022</b>	<b>0</b>	<b>131 930</b>	<b>0</b>
	<i>105 713</i>	<i>297 631</i>	<i>0</i>	<i>0</i>	<i>0</i>
<b>10422</b>	<b>2 688 775</b>	<b>5 778 166</b>	<b>26</b>	<b>60 357 971</b>	<b>0</b>
	<i>0</i>	<i>5 298 802</i>	<i>0</i>	<i>60 290 303</i>	<i>0</i>
<b>10423</b>	<b>120 397</b>	<b>9 332 567</b>	<b>66 704</b>	<b>21 822 176</b>	<b>0</b>
	<i>2 515</i>	<i>8 575 926</i>	<i>66 704</i>	<i>21 822 176</i>	<i>0</i>
<b>10424</b>	<b>43 500</b>	<b>201 422</b>	<b>0</b>	<b>542 848</b>	<b>0</b>
	<i>23 778</i>	<i>102 015</i>	<i>0</i>	<i>542 848</i>	<i>0</i>
<b>10431</b>	<b>9 136 198</b>	<b>310 936 300</b>	<b>418 245</b>	<b>7 775 907</b>	<b>0</b>
	<i>8 404 176</i>	<i>294 606 320</i>	<i>408 544</i>	<i>2 723 590</i>	<i>0</i>
<b>10432</b>	<b>158 009</b>	<b>58 493 318</b>	<b>105</b>	<b>246 863 567</b>	<b>0</b>
	<i>91 418</i>	<i>46 306 313</i>	<i>105</i>	<i>242 831 918</i>	<i>0</i>
<b>10490</b>	<b>1 307 712</b>	<b>2 645 684</b>	<b>301 282</b>	<b>1 017 322</b>	<b>0</b>
<b>104</b>	<b>10 771 443</b>	<b>355 486 757</b>	<b>475 353</b>	<b>335 593 616</b>	<b>56 607 488</b>
	<i>10 771 443</i>	<i>355 486 757</i>	<i>475 353</i>	<i>335 593 616</i>	<i>56 607 488</i>
<b>10510</b>	<b>55 155</b>	<b>2 689 631</b>	<b>0</b>	<b>0</b>	<b>0</b>
	<i>27 457</i>	<i>2 630 826</i>	<i>0</i>	<i>0</i>	<i>0</i>
<b>10520</b>	<b>233 227</b>	<b>2 280 172</b>	<b>0</b>	<b>0</b>	<b>0</b>
	<i>230 895</i>	<i>2 194 893</i>	<i>0</i>	<i>0</i>	<i>0</i>
<b>10531</b>	<b>230 199</b>	<b>465 093</b>	<b>77</b>	<b>0</b>	<b>0</b>
	<i>163 609</i>	<i>387 972</i>	<i>0</i>	<i>0</i>	<i>0</i>
<b>10532</b>	<b>100 582</b>	<b>58 608</b>	<b>0</b>	<b>0</b>	<b>0</b>
	*	*	*	*	*
<b>10590</b>	*	*	*	*	*
<b>105</b>	<b>421 961</b>	<b>5 224 799</b>	<b>0</b>	<b>0</b>	<b>0</b>
	<i>421 961</i>	<i>5 224 799</i>	<i>0</i>	<i>0</i>	<i>0</i>
<b>10611</b>	<b>121 955</b>	<b>362 649</b>	<b>0</b>	<b>604 999</b>	<b>0</b>
	*	*	*	*	*
<b>10612</b>	<b>483 357</b>	<b>2 051 413</b>	<b>6 035</b>	<b>1 158 897</b>	<b>0</b>
	<i>455 167</i>	<i>1 695 290</i>	<i>5 997</i>	<i>985 417</i>	<i>0</i>
<b>10613</b>	<b>78 345</b>	<b>139 752</b>	<b>0</b>	<b>818 595</b>	<b>0</b>

Catatan : angka yang tercetak miring: industri besar, yang tercetak tebal: total IBS, \*: tidak dipublikasikan  
 Note: number in italic denote large industry, number in bold denote total large and medium industry, \*: not publication

Table 6.a Quantity of Fuel and Lubricant Used by Industrial Code, 2013

<i>Used</i>					Kode Industri
Gas PGN	Gas bukan dari PGN	LPG	Pelumas	Jumlah	Industrial Code
<i>Public PGN</i>	<i>Gas from Others</i>	<i>LPG</i>	<i>Lubricant Oil</i>	<i>Total</i>	
(M3)	(M3)	(Liter - Litre )	(Liter - Litre )	Total	
(7)	(8)	(9)	(10)	(11)	(1)
<b>1 413</b>	<b>0</b>	<b>225 972</b>	<b>21 300</b>	<b>10 211 334</b>	<b>10392</b>
<i>0</i>	<i>0</i>	<i>12 117</i>	<i>7 262</i>	<i>7 563 940</i>	
<b>0</b>	<b>0</b>	<b>0</b>	<b>1 845</b>	<b>281 443</b>	<b>10399</b>
<b>73 467</b>	<b>0</b>	<b>162 234</b>	<b>57 765</b>	<b>30 803 267</b>	<b>103</b>
<i>73 467</i>	<i>0</i>	<i>162 234</i>	<i>57 765</i>	<i>30 803 267</i>	
<b>0</b>	<b>0</b>	<b>250</b>	<b>8 330</b>	<b>58 563 921</b>	<b>10411</b>
<i>*</i>	<i>*</i>	<i>*</i>	<i>*</i>	<i>*</i>	
<b>0</b>	<b>0</b>	<b>0</b>	<b>404</b>	<b>1 104 195</b>	<b>10412</b>
<i>*</i>	<i>*</i>	<i>*</i>	<i>*</i>	<i>*</i>	
<i>*</i>	<i>*</i>	<i>*</i>	<i>*</i>	<i>*</i>	<b>10413</b>
<i>*</i>	<i>*</i>	<i>*</i>	<i>*</i>	<i>*</i>	
<i>*</i>	<i>*</i>	<i>*</i>	<i>*</i>	<i>*</i>	<b>10414</b>
<i>*</i>	<i>*</i>	<i>*</i>	<i>*</i>	<i>*</i>	<b>10415</b>
<b>0</b>	<b>0</b>	<b>0</b>	<b>11 123</b>	<b>637 379</b>	<b>10421</b>
<i>0</i>	<i>0</i>	<i>0</i>	<i>7 522</i>	<i>410 866</i>	
<b>0</b>	<b>0</b>	<b>4 062</b>	<b>76 276</b>	<b>68 905 276</b>	<b>10422</b>
<i>0</i>	<i>0</i>	<i>3 300</i>	<i>39 184</i>	<i>65 631 589</i>	
<b>428 399</b>	<b>0</b>	<b>3</b>	<b>73 733</b>	<b>31 843 979</b>	<b>10423</b>
<i>428 399</i>	<i>0</i>	<i>0</i>	<i>53 637</i>	<i>30 949 357</i>	
<b>0</b>	<b>0</b>	<b>29</b>	<b>3 262</b>	<b>791 061</b>	<b>10424</b>
<i>0</i>	<i>0</i>	<i>29</i>	<i>1 980</i>	<i>670 650</i>	
<b>5 506 741</b>	<b>50 003</b>	<b>2 669 971</b>	<b>22 245 761</b>	<b>358 739 126</b>	<b>10431</b>
<i>5 169 424</i>	<i>48 809</i>	<i>2 637 381</i>	<i>21 996 866</i>	<i>335 995 110</i>	
<b>726 817</b>	<b>510 186</b>	<b>15 944 404</b>	<b>1 095 036</b>	<b>323 791 442</b>	<b>10432</b>
<i>722 065</i>	<i>30 590</i>	<i>15 849 234</i>	<i>941 756</i>	<i>306 773 399</i>	
<b>5 369</b>	<b>0</b>	<b>9 895</b>	<b>94 578</b>	<b>5 381 842</b>	<b>10490</b>
<b>7 194 398</b>	<b>79 399</b>	<b>18 489 944</b>	<b>23 046 463</b>	<b>807 744 861</b>	<b>104</b>
<i>7 194 398</i>	<i>79 399</i>	<i>18 489 944</i>	<i>23 046 463</i>	<i>807 744 861</i>	
<b>0</b>	<b>1 920 658</b>	<b>35 256</b>	<b>5 716</b>	<b>4 706 416</b>	<b>10510</b>
<i>0</i>	<i>1 910 784</i>	<i>12 239</i>	<i>2 675</i>	<i>4 583 981</i>	
<b>2 064 127</b>	<b>0</b>	<b>76 542</b>	<b>41 811</b>	<b>4 695 879</b>	<b>10520</b>
<i>294 387</i>	<i>0</i>	<i>13 219</i>	<i>34 128</i>	<i>2 767 522</i>	
<b>0</b>	<b>0</b>	<b>11 735</b>	<b>13 962</b>	<b>721 066</b>	<b>10531</b>
<i>0</i>	<i>0</i>	<i>10 616</i>	<i>12 583</i>	<i>574 780</i>	
<b>0</b>	<b>0</b>	<b>0</b>	<b>2 002</b>	<b>161 192</b>	<b>10532</b>
<i>*</i>	<i>*</i>	<i>*</i>	<i>*</i>	<i>*</i>	
<i>*</i>	<i>*</i>	<i>*</i>	<i>*</i>	<i>*</i>	<b>10590</b>
<b>294 387</b>	<b>1 910 784</b>	<b>36 074</b>	<b>49 961</b>	<b>7 937 966</b>	<b>105</b>
<i>294 387</i>	<i>1 910 784</i>	<i>36 074</i>	<i>49 961</i>	<i>7 937 966</i>	
<b>24 015</b>	<b>0</b>	<b>329</b>	<b>2 889</b>	<b>1 116 836</b>	<b>10611</b>
<i>*</i>	<i>*</i>	<i>*</i>	<i>*</i>	<i>*</i>	
<b>0</b>	<b>4 300</b>	<b>42 282</b>	<b>21 713</b>	<b>3 767 997</b>	<b>10612</b>
<i>0</i>	<i>4 300</i>	<i>42 133</i>	<i>19 324</i>	<i>3 207 628</i>	
<b>0</b>	<b>0</b>	<b>3 865</b>	<b>735</b>	<b>1 041 292</b>	<b>10613</b>

Catatan : angka yang tercetak miring: industri besar, yang tercetak tebal: total IBS, \*: tidak dipublikasikan  
 Note: number in italic denote large industry, number in bold denote total large and medium industry, \*: not publication



Tabel 6.a Banyaknya Pemakaian Bahan Bakar dan Pelumas menurut Kode Industri, 2013

Kode Industri Industrial Code	Pemakaian -				
	Bensin	Minyak Solar	Minyak Tanah	Batubara	Briket batubara
	<i>Benzene</i>	<i>Diesel Fuel</i>	<i>Kerosene</i>	<i>Coal</i>	<i>Coal Briquettes</i>
	(Liter - Litre)	(Liter - Litre)	(Liter - Litre)	(KG)	(KG)
(1)	(2)	(3)	(4)	(5)	(6)
	39 541	43 033	0	0	0
<b>10614</b>	<b>36 467</b>	<b>144 275</b>	<b>5 558</b>	<b>0</b>	<b>0</b>
	19 140	123 162	3 570	0	0
<b>10615</b>	<b>1 029</b>	<b>24 346</b>	<b>0</b>	<b>0</b>	<b>0</b>
<b>10616</b>	<b>0</b>	<b>17 775</b>	<b>0</b>	<b>216 487</b>	<b>0</b>
	*	*	*	*	*
<b>10617</b>	<b>211 815</b>	<b>5 032 565</b>	<b>0</b>	<b>341 091</b>	<b>0</b>
	208 768	4 811 164	0	0	0
<b>10618</b>	<b>34 615</b>	<b>1 286 183</b>	<b>0</b>	<b>1 803 962</b>	<b>0</b>
	26 209	1 119 094	0	1 779 621	0
<b>10621</b>	<b>503 883</b>	<b>14 809 979</b>	<b>2 884</b>	<b>16 701 674</b>	<b>318 521</b>
	39 495	9 332 434	2 375	8 455 701	0
<b>10622</b>	<b>3 600</b>	<b>87 460</b>	<b>0</b>	<b>0</b>	<b>0</b>
	*	*	*	*	*
<b>10623</b>	<b>0</b>	<b>4 910 993</b>	<b>1 607 377</b>	<b>9 944 502</b>	<b>5 225 472</b>
	0	376 675	0	9 544 502	5 225 472
<b>10629</b>	<b>8 640</b>	<b>30 958</b>	<b>0</b>	<b>12 917</b>	<b>0</b>
	*	*	*	*	*
<b>10631</b>	<b>1 013 570</b>	<b>8 636 100</b>	<b>67 029</b>	<b>68 392</b>	<b>0</b>
	628	204 362	0	0	0
<b>10632</b>	<b>4 247</b>	<b>760 064</b>	<b>0</b>	<b>785 252</b>	<b>0</b>
	0	614 379	0	757 057	0
<b>10633</b>	<b>5 252</b>	<b>259 919</b>	<b>7</b>	<b>11 629 477</b>	<b>0</b>
	4 615	211 364	0	11 591 850	0
<b>10634</b>	<b>*</b>	<b>*</b>	<b>*</b>	<b>*</b>	<b>*</b>
<b>106</b>	<b>906 138</b>	<b>18 905 982</b>	<b>11 942</b>	<b>33 935 634</b>	<b>5 225 472</b>
	906 138	18 905 982	11 942	33 935 634	5 225 472
<b>10710</b>	<b>3 099 685</b>	<b>12 727 924</b>	<b>10 460 744</b>	<b>3 738</b>	<b>0</b>
	1 544 918	9 982 060	9 262 956	1 797	0
<b>10721</b>	<b>3 930 870</b>	<b>53 174 045</b>	<b>1 085 961</b>	<b>56 431 837</b>	<b>28 308 056</b>
	3 922 721	52 996 312	1 082 283	56 377 119	28 308 056
<b>10722</b>	<b>11 542</b>	<b>37 342</b>	<b>0</b>	<b>0</b>	<b>0</b>
<b>10723</b>	<b>500 791</b>	<b>2 543 067</b>	<b>22 682</b>	<b>1 764 895</b>	<b>0</b>
	445 533	2 488 670	0	1 764 895	0
<b>10729</b>	<b>275</b>	<b>30 634</b>	<b>18 647</b>	<b>0</b>	<b>0</b>
<b>10731</b>	<b>191 939</b>	<b>47 159 116</b>	<b>3 759 693</b>	<b>0</b>	<b>0</b>
	186 299	47 156 910	3 759 693	0	0
<b>10732</b>	<b>1 726 704</b>	<b>4 818 564</b>	<b>6 314</b>	<b>276 315</b>	<b>0</b>
	70 931	3 666 096	0	276 315	0
<b>10733</b>	<b>*</b>	<b>*</b>	<b>*</b>	<b>*</b>	<b>*</b>
<b>10739</b>	<b>0</b>	<b>2 272 043</b>	<b>0</b>	<b>0</b>	<b>0</b>
	0	2 265 723	0	0	0
<b>10740</b>	<b>198 016</b>	<b>5 731 744</b>	<b>149 148</b>	<b>32 291 642</b>	<b>429 508</b>
	87 356	3 807 766	37 893	27 637 961	0

Catatan : angka yang tercetak miring: industri besar, yang tercetak tebal: total IBS, \*: tidak dipublikasikan  
 Note: number in italic denote large industry, number in bold denote total large and medium industry, \*: not publication

Table 6.a Quantity of Fuel and Lubricant Used by Industrial Code, 2013

<i>Used</i>					Kode Industri
Gas PGN	Gas bukan dari PGN	LPG	Pelumas	Jumlah	Industrial Code
<i>Public PGN</i>	<i>Gas from Others</i>	<i>LPG</i>	<i>Lubricant Oil</i>	<i>Total</i>	
(M3)	(M3)	(Liter - Litre )	(Liter - Litre )	<i>Total</i>	
<b>(7)</b>	<b>(8)</b>	<b>(9)</b>	<b>(10)</b>	<b>(11)</b>	<b>(1)</b>
0	0	3 865	0	86 439	
0	0	13 783	5 275	205 358	10614
0	0	4 468	2 261	152 601	
0	0	0	540	25 915	10615
0	0	6 800	0	241 062	10616
*	*	*	*	*	
0	0	10 131	104 756	5 700 358	10617
0	0	9 807	103 491	5 133 230	
4 096	0	84 565	24 164	3 237 585	10618
4 096	0	81 275	7 022	3 017 317	
228	0	3 759	365 550	32 706 478	10621
0	0	1 864	297 585	18 129 454	
0	0	15 600	474	107 134	10622
*	*	*	*	*	
0	0	0	151 743	21 840 087	10623
0	0	0	0	15 146 649	
308 432	0	20 806	344	382 097	10629
*	*	*	*	*	
0	0	78 294	175 882	10 039 267	10631
0	0	0	8 909	213 899	
0	0	150	1 116	1 550 829	10632
0	0	0	0	1 371 436	
88 910	0	9 026	30 582	12 023 173	10633
87 269	0	0	382	11 895 480	
*	*	*	*	*	10634
365 380	4 300	166 141	442 098	59 963 087	106
365 380	4 300	166 141	442 098	59 963 087	
6 410 708	326 265	7 624 081	158 581	40 811 726	10710
6 097 098	322 824	4 947 229	75 081	32 233 963	
176 997	17 814 051	662 338	16 183 480	177 767 635	10721
176 997	17 814 051	662 233	16 176 865	177 516 637	
0	0	10 324	965	60 173	10722
895	620	42 789	22 275	4 898 014	10723
0	0	24 960	14 596	4 738 654	
13 409	0	43 071	540	106 576	10729
17 918	0	3 846	585 387	51 717 899	10731
17 918	0	2 160	584 207	51 707 187	
1 040 102	0	246 184	120 494	8 234 677	10732
971 753	0	53 100	54 470	5 092 665	
*	*	*	*	*	10733
1 014 192	0	0	9 025	3 295 260	10739
1 014 192	0	0	9 013	3 288 928	
4 281 721	60 128	192 340	72 460	43 406 707	10740
4 238 028	60 000	6 314	41 808	35 917 126	

Catatan : angka yang tercetak miring: industri besar, yang tercetak tebal: total IBS, \*: tidak dipublikasikan  
 Note: number in italic denote large industry, number in bold denote total large and medium industry, \*: not publication

Tabel 6.a Banyaknya Pemakaian Bahan Bakar dan Pelumas menurut Kode Industri, 2013

Kode Industri <i>Industrial Code</i>	Pemakaian -				
	Bensin	Minyak Solar	Minyak Tanah	Batubara	Briket batubara
	<i>Benzene</i>	<i>Diesel Fuel</i>	<i>Kerosene</i>	<i>Coal</i>	<i>Coal Briquettes</i>
	(Liter - Litre)	(Liter - Litre)	(Liter - Litre)	(KG)	(KG)
(1)	(2)	(3)	(4)	(5)	(6)
10750	<b>204 678</b> <i>157 640</i>	<b>1 444 840</b> <i>1 191 652</i>	<b>12 537</b> <i>0</i>	<b>647 891</b> <i>614 634</i>	<b>0</b> <i>0</i>
10761	<b>3 200 607</b> <i>2 806 641</i>	<b>39 119 237</b> <i>35 598 272</i>	<b>872 502</b> <i>779 815</i>	<b>16 030 280</b> <i>15 272 152</i>	<b>7 131 962</b> <i>7 127 114</i>
10762	<b>791</b> <i>*</i>	<b>107 397</b> <i>*</i>	<b>0</b> <i>*</i>	<b>0</b> <i>*</i>	<b>0</b> <i>*</i>
10771	<b>29 792 853</b> <i>29 547 358</i>	<b>3 490 790</b> <i>1 469 110</i>	<b>400 253</b> <i>14 808</i>	<b>5 337 819</b> <i>5 129 656</i>	<b>28 800</b> <i>0</i>
10772	<b>334 929</b> <i>244 451</i>	<b>1 762 150</b> <i>1 479 526</i>	<b>97 007</b> <i>0</i>	<b>253 530</b> <i>98 550</i>	<b>0</b> <i>0</i>
10773	<b>181 347</b> <i>18 874</i>	<b>1 431 832</b> <i>1 383 725</i>	<b>9</b> <i>0</i>	<b>71 680 505</b> <i>71 601 396</i>	<b>0</b> <i>0</i>
10774	<b>261 790</b> <i>78 910</i>	<b>3 720 979</b> <i>1 591 367</i>	<b>501 323</b> <i>134 907</i>	<b>1 408 017</b> <i>0</i>	<b>5 031</b> <i>0</i>
10779	<b>30 426</b> <i>26 645</i>	<b>151 144</b> <i>112 320</i>	<b>0</b> <i>0</i>	<b>0</b> <i>0</i>	<b>0</b> <i>0</i>
10792	<b>186 061</b> <i>51 339</i>	<b>1 184 909</b> <i>971 838</i>	<b>16 576</b> <i>0</i>	<b>0</b> <i>0</i>	<b>144 596</b> <i>0</i>
10793	<b>194 191</b> <i>45 186</i>	<b>14 133 724</b> <i>13 651 651</i>	<b>2 421 935</b> <i>2 143 169</i>	<b>26 898</b> <i>0</i>	<b>40 328 256</b> <i>40 288 256</i>
10794	<b>1 193 205</b> <i>245 976</i>	<b>2 824 491</b> <i>1 026 795</i>	<b>1 889 819</b> <i>1 281 798</i>	<b>1 402 468</b> <i>746 159</i>	<b>611 855</b> <i>0</i>
10799	<b>94 602</b> <i>24 656</i>	<b>2 002 902</b> <i>1 120 674</i>	<b>337 881</b> <i>1 467</i>	<b>239 497</b> <i>1 894</i>	<b>0</b> <i>0</i>
107	<b>39 506 154</b> <i>39 506 154</i>	<b>182 051 096</b> <i>182 051 096</i>	<b>18 498 789</b> <i>18 498 789</i>	<b>179 522 528</b> <i>179 522 528</i>	<b>75 723 426</b> <i>75 723 426</i>
10801	<b>28 179 594</b> <i>28 016 903</i>	<b>202 673 630</b> <i>201 101 692</i>	<b>0</b> <i>0</i>	<b>26 564 588</b> <i>25 158 164</i>	<b>0</b> <i>0</i>
10802	<b>1 961 417</b> <i>556 842</i>	<b>11 656 583</b> <i>10 001 815</i>	<b>0</b> <i>0</i>	<b>7 999 295</b> <i>4 212 572</i>	<b>0</b> <i>0</i>
108	<b>28 573 745</b> <i>28 573 745</i>	<b>211 103 507</b> <i>211 103 507</i>	<b>0</b> <i>0</i>	<b>29 370 736</b> <i>29 370 736</i>	<b>0</b> <i>0</i>
10	<b>104 352 696</b> <i>87 713 610</i>	<b>896 356 417</b> <i>810 404 031</i>	<b>27 403 661</b> <i>21 123 097</i>	<b>681 338 886</b> <i>642 030 482</i>	<b>141 842 712</b> <i>139 490 084</i>
11010	<b>410 721</b> <i>4 637</i>	<b>5 809 748</b> <i>2 477 326</i>	<b>0</b> <i>0</i>	<b>0</b> <i>0</i>	<b>0</b> <i>0</i>
11020	<b>18 970</b> <i>4 579</i>	<b>369 560</b> <i>367 444</i>	<b>9 317</b> <i>0</i>	<b>0</b> <i>0</i>	<b>0</b> <i>0</i>
11030	<b>*</b> <i>*</i>	<b>*</b> <i>*</i>	<b>*</b> <i>*</i>	<b>*</b> <i>*</i>	<b>*</b> <i>*</i>
11040	<b>2 216 795</b> <i>1 659 684</i>	<b>16 305 173</b> <i>11 324 993</i>	<b>55 838</b> <i>616</i>	<b>6 454 317</b> <i>6 016 159</i>	<b>0</b> <i>0</i>
11050	<b>1 343 573</b> <i>537 783</i>	<b>11 198 019</b> <i>8 404 543</i>	<b>18 391</b> <i>422</i>	<b>221 813</b> <i>221 691</i>	<b>5 000</b> <i>5 000</i>

Catatan : angka yang tercetak miring: industri besar, yang tercetak tebal: total IBS, \*: tidak dipublikasikan  
Note: number in italic denote large industry, number in bold denote total large and medium industry, \*: not publication

Table 6.a Quantity of Fuel and Lubricant Used by Industrial Code, 2013

<i>Used</i>					Kode Industri
Gas PGN	Gas bukan dari PGN	LPG	Pelumas	Jumlah	Industrial Code
<i>Public PGN</i>	<i>Gas from Others</i>	<i>LPG</i>	<i>Lubricant Oil</i>	<i>Total</i>	
(M3)	(M3)	(Liter - Litre )	(Liter - Litre )	<i>Total</i>	
<b>(7)</b>	<b>(8)</b>	<b>(9)</b>	<b>(10)</b>	<b>(11)</b>	<b>(1)</b>
<b>380 431</b>	<b>0</b>	<b>431 258</b>	<b>18 315</b>	<b>3 139 950</b>	<b>10750</b>
<i>368 005</i>	<i>0</i>	<i>387 847</i>	<i>15 182</i>	<i>2 734 960</i>	
<b>2 439 211</b>	<b>120 144</b>	<b>2 268 083</b>	<b>1 028 019</b>	<b>72 210 045</b>	<b>10761</b>
<i>2 430 985</i>	<i>78 740</i>	<i>1 716 395</i>	<i>986 635</i>	<i>66 796 749</i>	
<b>0</b>	<b>0</b>	<b>0</b>	<b>768</b>	<b>108 956</b>	<b>10762</b>
<i>*</i>	<i>*</i>	<i>*</i>	<i>*</i>	<i>*</i>	
<b>1 107 140</b>	<b>0</b>	<b>243 483</b>	<b>254 187</b>	<b>40 655 325</b>	<b>10771</b>
<i>1 085 045</i>	<i>0</i>	<i>9 242</i>	<i>210 290</i>	<i>37 465 509</i>	
<b>770 697</b>	<b>558 576</b>	<b>9 427 269</b>	<b>48 316</b>	<b>13 252 474</b>	<b>10772</b>
<i>724 127</i>	<i>551 296</i>	<i>9 295 274</i>	<i>42 288</i>	<i>12 435 512</i>	
<b>0</b>	<b>0</b>	<b>10 925</b>	<b>47 672</b>	<b>73 352 290</b>	<b>10773</b>
<i>0</i>	<i>0</i>	<i>7 750</i>	<i>46 342</i>	<i>73 058 087</i>	
<b>0</b>	<b>718 881</b>	<b>1 308 508</b>	<b>39 081</b>	<b>7 963 610</b>	<b>10774</b>
<i>0</i>	<i>714 812</i>	<i>873 870</i>	<i>29 714</i>	<i>3 423 580</i>	
<b>0</b>	<b>0</b>	<b>70 774</b>	<b>7 919</b>	<b>260 263</b>	<b>10779</b>
<i>0</i>	<i>0</i>	<i>122</i>	<i>7 401</i>	<i>146 488</i>	
<b>0</b>	<b>0</b>	<b>346 797</b>	<b>6 909</b>	<b>1 885 848</b>	<b>10792</b>
<i>0</i>	<i>0</i>	<i>236 795</i>	<i>2 784</i>	<i>1 262 756</i>	
<b>20 758</b>	<b>742 064</b>	<b>525 095</b>	<b>8 576</b>	<b>58 401 497</b>	<b>10793</b>
<i>14 615</i>	<i>651 776</i>	<i>440 936</i>	<i>2 080</i>	<i>57 237 669</i>	
<b>168 226</b>	<b>96 764</b>	<b>1 819 513</b>	<b>142 280</b>	<b>10 148 621</b>	<b>10794</b>
<i>114 974</i>	<i>82 688</i>	<i>662 691</i>	<i>14 996</i>	<i>4 176 077</i>	
<b>798 654</b>	<b>259 386</b>	<b>488 309</b>	<b>13 543</b>	<b>4 234 774</b>	<b>10799</b>
<i>782 639</i>	<i>227 432</i>	<i>14 157</i>	<i>9 836</i>	<i>2 182 755</i>	
<b>18 036 376</b>	<b>20 503 619</b>	<b>19 341 075</b>	<b>18 324 259</b>	<b>571 507 322</b>	<b>107</b>
<i>18 036 376</i>	<i>20 503 619</i>	<i>19 341 075</i>	<i>18 324 259</i>	<i>571 507 322</i>	
<b>10 106 793</b>	<b>439 937</b>	<b>146 462</b>	<b>1 476 685</b>	<b>269 587 689</b>	<b>10801</b>
<i>9 904 140</i>	<i>429 373</i>	<i>97 855</i>	<i>1 319 591</i>	<i>266 027 718</i>	
<b>65 520</b>	<b>0</b>	<b>183 306</b>	<b>32 221</b>	<b>21 898 342</b>	<b>10802</b>
<i>56 163</i>	<i>0</i>	<i>2 167</i>	<i>14 511</i>	<i>14 844 070</i>	
<b>9 960 303</b>	<b>429 373</b>	<b>100 022</b>	<b>1 334 102</b>	<b>280 871 788</b>	<b>108</b>
<i>9 960 303</i>	<i>429 373</i>	<i>100 022</i>	<i>1 334 102</i>	<i>280 871 788</i>	
<b>40 461 069</b>	<b>24 192 357</b>	<b>46 896 556</b>	<b>45 761 417</b>	<b>2 008 605 771</b>	<b>10</b>
<i>36 987 190</i>	<i>23 479 801</i>	<i>38 753 949</i>	<i>43 890 801</i>	<i>1 843 873 045</i>	
<b>1 055 040</b>	<b>0</b>	<b>65 190</b>	<b>68 329</b>	<b>7 409 028</b>	<b>11010</b>
<i>1 033 454</i>	<i>0</i>	<i>65 046</i>	<i>384</i>	<i>3 580 847</i>	
<b>0</b>	<b>0</b>	<b>1 875</b>	<b>4 401</b>	<b>404 123</b>	<b>11020</b>
<i>0</i>	<i>0</i>	<i>1 875</i>	<i>4 390</i>	<i>378 288</i>	
<b>*</b>	<b>*</b>	<b>*</b>	<b>*</b>	<b>*</b>	<b>11030</b>
<i>*</i>	<i>*</i>	<i>*</i>	<i>*</i>	<i>*</i>	
<b>4 090 729</b>	<b>637 861</b>	<b>102 470</b>	<b>384 528</b>	<b>30 247 711</b>	<b>11040</b>
<i>4 040 781</i>	<i>600 733</i>	<i>68 014</i>	<i>254 760</i>	<i>23 965 740</i>	
<b>602</b>	<b>0</b>	<b>29 589</b>	<b>60 713</b>	<b>12 877 700</b>	<b>11050</b>
<i>0</i>	<i>0</i>	<i>24 777</i>	<i>27 857</i>	<i>9 222 073</i>	

Catatan : angka yang tercetak miring: industri besar, yang tercetak tebal: total IBS, \*: tidak dipublikasikan  
 Note: number in italic denote large industry, number in bold denote total large and medium industry, \*: not publication

Tabel 6.a Banyaknya Pemakaian Bahan Bakar dan Pelumas menurut Kode Industri, 2013

Kode Industri Industrial Code	Pemakaian -				
	Bensin	Minyak Solar	Minyak Tanah	Batubara	Briket batubara
	<i>Benzene</i>	<i>Diesel Fuel</i>	<i>Kerosene</i>	<i>Coal</i>	<i>Coal Briquettes</i>
	(Liter - Litre)	(Liter - Litre)	(Liter - Litre)	(KG)	(KG)
(1)	(2)	(3)	(4)	(5)	(6)
<b>11090</b>	<b>53 434</b>	<b>424 712</b>	<b>4 090</b>	<b>0</b>	<b>0</b>
	<i>12 184</i>	<i>261 595</i>	<i>0</i>	<i>0</i>	<i>0</i>
<b>110</b>	<b>2 218 867</b>	<b>22 835 901</b>	<b>1 038</b>	<b>6 237 850</b>	<b>5 000</b>
	<i>2 218 867</i>	<i>22 835 901</i>	<i>1 038</i>	<i>6 237 850</i>	<i>5 000</i>
<b>11</b>	<b>4 043 493</b>	<b>34 107 212</b>	<b>87 636</b>	<b>6 676 130</b>	<b>5 000</b>
	<i>2 218 867</i>	<i>22 835 901</i>	<i>1 038</i>	<i>6 237 850</i>	<i>5 000</i>
<b>12011</b>	<b>19 762 250</b>	<b>72 009 117</b>	<b>53 122</b>	<b>0</b>	<b>0</b>
	<i>18 758 538</i>	<i>68 581 380</i>	<i>49 491</i>	<i>0</i>	<i>0</i>
<b>12012</b>	<b>177 735</b>	<b>4 885 780</b>	<b>1 755</b>	<b>0</b>	<b>0</b>
	<i>152 687</i>	<i>4 808 767</i>	<i>1 726</i>	<i>0</i>	<i>0</i>
<b>12019</b>	<b>36 557</b>	<b>14 956 884</b>	<b>136</b>	<b>0</b>	<b>0</b>
	<i>30 231</i>	<i>14 916 547</i>	<i>136</i>	<i>0</i>	<i>0</i>
<b>12091</b>	<b>3 619 354</b>	<b>9 741 358</b>	<b>17 482</b>	<b>342 010</b>	<b>0</b>
	<i>3 343 998</i>	<i>9 288 772</i>	<i>10 995</i>	<i>273 000</i>	<i>0</i>
<b>12099</b>	<b>142 401</b>	<b>662 968</b>	<b>0</b>	<b>0</b>	<b>0</b>
	<i>130 133</i>	<i>613 164</i>	<i>0</i>	<i>0</i>	<i>0</i>
<b>120</b>	<b>22 415 587</b>	<b>98 208 630</b>	<b>62 348</b>	<b>273 000</b>	<b>0</b>
	<i>22 415 587</i>	<i>98 208 630</i>	<i>62 348</i>	<i>273 000</i>	<i>0</i>
<b>12</b>	<b>23 738 297</b>	<b>102 256 107</b>	<b>72 495</b>	<b>342 010</b>	<b>0</b>
	<i>22 415 587</i>	<i>98 208 630</i>	<i>62 348</i>	<i>273 000</i>	<i>0</i>
<b>13111</b>	<b>288 527</b>	<b>509 865</b>	<b>50</b>	<b>29 246 922</b>	<b>0</b>
	<i>235 755</i>	<i>319 955</i>	<i>0</i>	<i>28 735 212</i>	<i>0</i>
<b>13112</b>	<b>14 010 841</b>	<b>25 464 368</b>	<b>1 250</b>	<b>91 609 976</b>	<b>0</b>
	<i>13 900 220</i>	<i>25 188 935</i>	<i>1 190</i>	<i>89 398 702</i>	<i>0</i>
<b>13113</b>	<b>377 153</b>	<b>2 126 215</b>	<b>136 123</b>	<b>10 617 990</b>	<b>0</b>
	<i>272 575</i>	<i>1 970 109</i>	<i>133 968</i>	<i>10 406 276</i>	<i>0</i>
<b>13121</b>	<b>1 524 678</b>	<b>6 312 115</b>	<b>191 676</b>	<b>286 216 804</b>	<b>21 032 535</b>
	<i>511 121</i>	<i>5 206 615</i>	<i>1 806</i>	<i>277 884 249</i>	<i>21 013 054</i>
<b>13122</b>	<b>50 456</b>	<b>2 597</b>	<b>5 919</b>	<b>20 200</b>	<b>0</b>
	<i>16 192</i>	<i>1 537</i>	<i>1 541</i>	<i>20 200</i>	<i>0</i>
<b>13131</b>	<b>9 417 698</b>	<b>8 730 349</b>	<b>539 011</b>	<b>31 881 797</b>	<b>0</b>
	<i>9 051 224</i>	<i>7 584 530</i>	<i>538 543</i>	<i>31 501 574</i>	<i>0</i>
<b>13132</b>	<b>2 727 914</b>	<b>4 882 177</b>	<b>5 446 478</b>	<b>149 083 724</b>	<b>23 458 858</b>
	<i>2 541 453</i>	<i>2 324 819</i>	<i>496</i>	<i>138 132 710</i>	<i>20 472 168</i>
<b>13133</b>	<b>472 869</b>	<b>4 717 201</b>	<b>87 849</b>	<b>124 708 907</b>	<b>5 328 958</b>
	<i>270 315</i>	<i>4 401 924</i>	<i>73 594</i>	<i>117 963 334</i>	<i>4 979 754</i>
<b>13134</b>	<b>234 042</b>	<b>228 280</b>	<b>543 982</b>	<b>6 786 243</b>	<b>0</b>
	<i>45 960</i>	<i>93 448</i>	<i>43 045</i>	<i>6 644 972</i>	<i>0</i>
<b>131</b>	<b>26 844 815</b>	<b>47 091 872</b>	<b>794 183</b>	<b>700 687 229</b>	<b>46 464 976</b>
	<i>26 844 815</i>	<i>47 091 872</i>	<i>794 183</i>	<i>700 687 229</i>	<i>46 464 976</i>
<b>13911</b>	<b>519 319</b>	<b>8 563 024</b>	<b>28 785</b>	<b>30 658 055</b>	<b>0</b>
	<i>153 884</i>	<i>7 639 726</i>	<i>28 038</i>	<i>30 167 013</i>	<i>0</i>
<b>13912</b>	<b>122 279</b>	<b>44 825</b>	<b>0</b>	<b>1 493 447</b>	<b>0</b>
	<i>69 424</i>	<i>16 583</i>	<i>0</i>	<i>1 462 061</i>	<i>0</i>

Catatan : angka yang tercetak miring: industri besar, yang tercetak tebal: total IBS, \*: tidak dipublikasikan  
 Note: number in italic denote large industry, number in bold denote total large and medium industry, \*: not publication

Table 6.a Quantity of Fuel and Lubricant Used by Industrial Code, 2013

<i>Used</i>					Kode Industri
Gas PGN	Gas bukan dari PGN	LPG	Pelumas	Jumlah	Industrial Code
<i>Public PGN</i>	<i>Gas from Others</i>	<i>LPG</i>	<i>Lubricant Oil</i>	<i>Total</i>	
(M3)	(M3)	(Liter - Litre )	(Liter - Litre )	<i>Total</i>	
<b>(7)</b>	<b>(8)</b>	<b>(9)</b>	<b>(10)</b>	<b>(11)</b>	<b>(1)</b>
<b>202 452</b>	<b>390 840</b>	<b>1 319 810</b>	<b>1 938</b>	<b>2 397 276</b>	<b>11090</b>
<i>175 000</i>	<i>377 024</i>	<i>126 720</i>	<i>720</i>	<i>953 243</i>	
<b>5 249 235</b>	<b>977 757</b>	<b>286 432</b>	<b>288 111</b>	<b>38 100 191</b>	<b>110</b>
<i>5 249 235</i>	<i>977 757</i>	<i>286 432</i>	<i>288 111</i>	<i>38 100 191</i>	
<b>5 348 823</b>	<b>1 028 701</b>	<b>1 518 934</b>	<b>519 909</b>	<b>53 335 838</b>	<b>11</b>
<i>5 249 235</i>	<i>977 757</i>	<i>286 432</i>	<i>288 111</i>	<i>38 100 191</i>	
<b>15</b>	<b>0</b>	<b>43 450</b>	<b>348 465</b>	<b>92 216 419</b>	<b>12011</b>
<i>0</i>	<i>0</i>	<i>33 003</i>	<i>337 969</i>	<i>87 760 381</i>	
<b>0</b>	<b>0</b>	<b>3 042</b>	<b>3 523</b>	<b>5 071 835</b>	<b>12012</b>
<i>0</i>	<i>0</i>	<i>153</i>	<i>3 508</i>	<i>4 966 841</i>	
<b>25 352 587</b>	<b>0</b>	<b>461</b>	<b>1 061</b>	<b>40 347 686</b>	<b>12019</b>
<i>25 340 510</i>	<i>0</i>	<i>285</i>	<i>454</i>	<i>40 288 163</i>	
<b>241 040</b>	<b>0</b>	<b>460 839</b>	<b>209 787</b>	<b>14 631 870</b>	<b>12091</b>
<i>240 444</i>	<i>0</i>	<i>450 447</i>	<i>205 243</i>	<i>13 812 899</i>	
<b>0</b>	<b>0</b>	<b>2 931</b>	<b>6 975</b>	<b>815 275</b>	<b>12099</b>
<i>0</i>	<i>0</i>	<i>0</i>	<i>6 139</i>	<i>749 436</i>	
<b>25 580 954</b>	<b>0</b>	<b>483 888</b>	<b>553 313</b>	<b>147 577 720</b>	<b>120</b>
<i>25 580 954</i>	<i>0</i>	<i>483 888</i>	<i>553 313</i>	<i>147 577 720</i>	
<b>25 593 642</b>	<b>0</b>	<b>510 723</b>	<b>569 811</b>	<b>153 083 085</b>	<b>12</b>
<i>25 580 954</i>	<i>0</i>	<i>483 888</i>	<i>553 313</i>	<i>147 577 720</i>	
<b>48 736</b>	<b>0</b>	<b>1 063</b>	<b>288 386</b>	<b>30 383 549</b>	<b>13111</b>
<i>48 280</i>	<i>0</i>	<i>1 063</i>	<i>278 345</i>	<i>29 618 610</i>	
<b>1 411 445</b>	<b>0</b>	<b>392 443</b>	<b>548 713</b>	<b>133 439 036</b>	<b>13112</b>
<i>1 280 850</i>	<i>0</i>	<i>392 066</i>	<i>541 597</i>	<i>130 703 560</i>	
<b>998 511</b>	<b>0</b>	<b>19 636</b>	<b>189 253</b>	<b>14 464 881</b>	<b>13113</b>
<i>997 374</i>	<i>0</i>	<i>16 795</i>	<i>184 873</i>	<i>13 981 970</i>	
<b>1 740 517</b>	<b>0</b>	<b>747 373</b>	<b>839 730</b>	<b>318 605 428</b>	<b>13121</b>
<i>1 495 773</i>	<i>0</i>	<i>657 462</i>	<i>554 107</i>	<i>307 324 187</i>	
<b>0</b>	<b>0</b>	<b>26 377</b>	<b>2 955</b>	<b>108 504</b>	<b>13122</b>
<i>0</i>	<i>0</i>	<i>3 595</i>	<i>1 754</i>	<i>44 819</i>	
<b>5 331</b>	<b>21 368</b>	<b>48 993</b>	<b>2 235 530</b>	<b>52 880 077</b>	<b>13131</b>
<i>0</i>	<i>21 324</i>	<i>40 763</i>	<i>2 206 097</i>	<i>50 944 055</i>	
<b>24 132</b>	<b>0</b>	<b>307 934</b>	<b>443 051</b>	<b>186 374 268</b>	<b>13132</b>
<i>6 757</i>	<i>0</i>	<i>239 341</i>	<i>393 274</i>	<i>164 111 018</i>	
<b>804 965</b>	<b>88 364</b>	<b>1 210 037</b>	<b>577 484</b>	<b>137 996 634</b>	<b>13133</b>
<i>777 122</i>	<i>79 817</i>	<i>1 171 966</i>	<i>223 775</i>	<i>129 941 601</i>	
<b>459</b>	<b>876</b>	<b>707 413</b>	<b>7 936</b>	<b>8 509 231</b>	<b>13134</b>
<i>426</i>	<i>0</i>	<i>124 770</i>	<i>1 190</i>	<i>6 953 811</i>	
<b>4 606 582</b>	<b>101 141</b>	<b>2 647 821</b>	<b>4 385 012</b>	<b>833 623 631</b>	<b>131</b>
<i>4 606 582</i>	<i>101 141</i>	<i>2 647 821</i>	<i>4 385 012</i>	<i>833 623 631</i>	
<b>584 395</b>	<b>0</b>	<b>94 265</b>	<b>134 032</b>	<b>40 581 875</b>	<b>13911</b>
<i>562 508</i>	<i>0</i>	<i>92 476</i>	<i>67 325</i>	<i>38 710 970</i>	
<b>0</b>	<b>0</b>	<b>39</b>	<b>9 003</b>	<b>1 669 593</b>	<b>13912</b>
<i>0</i>	<i>0</i>	<i>0</i>	<i>851</i>	<i>1 548 919</i>	

Catatan : angka yang tercetak miring: industri besar, yang tercetak tebal: total IBS, \*: tidak dipublikasikan  
 Note: number in italic denote large industry, number in bold denote total large and medium industry, \*: not publication

Tabel 6.a Banyaknya Pemakaian Bahan Bakar dan Pelumas menurut Kode Industri, 2013

Kode Industri Industrial Code	Pemakaian -				
	Bensin	Minyak Solar	Minyak Tanah	Batubara	Briket batubara
	<i>Benzene</i>	<i>Diesel Fuel</i>	<i>Kerosene</i>	<i>Coal</i>	<i>Coal Briquettes</i>
	(Liter - Litre)	(Liter - Litre)	(Liter - Litre)	(KG)	(KG)
(1)	(2)	(3)	(4)	(5)	(6)
13921	<b>321 598</b> <i>239 365</i>	<b>22 315 799</b> <i>22 239 622</i>	<b>42 524</b> <i>37 322</i>	<b>55 249 587</b> <i>54 338 951</i>	<b>1 366</b> <i>1 366</i>
13922	<b>24 708</b> <i>5 030</i>	<b>5 451</b> <i>191</i>	<b>3 791</b> <i>0</i>	<b>0</b> <i>0</i>	<b>0</b> <i>0</i>
13923	<b>212 147</b> <i>197 738</i>	<b>339 606</b> <i>205 463</i>	<b>0</b> <i>0</i>	<b>0</b> <i>0</i>	<b>0</b> <i>0</i>
13924	<b>7 513</b> <i>0</i>	<b>32 530</b> <i>14 181</i>	<b>3 106</b> <i>0</i>	<b>2 314 137</b> <i>2 288 000</i>	<b>0</b> <i>0</i>
13929	<b>230 008</b> <i>211 900</i>	<b>1 087 944</b> <i>1 057 071</i>	<b>11 921</b> <i>11 066</i>	<b>17 264</b> <i>16 970</i>	<b>0</b> <i>0</i>
13930	<b>1 630 324</b> <i>1 579 885</i>	<b>1 811 999</b> <i>1 443 960</i>	<b>0</b> <i>0</i>	<b>5 195 308</b> <i>5 145 481</i>	<b>0</b> <i>0</i>
13941	<b>73 109</b> <i>32 293</i>	<b>991 729</b> <i>607 191</i>	<b>33 322</b> <i>31 107</i>	<b>89 683</b> <i>0</i>	<b>0</b> <i>0</i>
13942	<b>292 976</b> <i>94 845</i>	<b>457 132</b> <i>250 540</i>	<b>1 256</b> <i>0</i>	<b>0</b> <i>0</i>	<b>992 640</b> <i>992 640</i>
13991	<b>416 286</b> <i>49 858</i>	<b>2 008 274</b> <i>1 845 420</i>	<b>0</b> <i>0</i>	<b>2 548 400</b> <i>2 498 400</i>	<b>0</b> <i>0</i>
13992	<b>140 639</b> <i>55 226</i>	<b>160 548</b> <i>99 805</i>	<b>0</b> <i>0</i>	<b>40 403</b> <i>0</i>	<b>0</b> <i>0</i>
13993	<b>0</b> <i>0</i>	<b>363 408</b> <i>287 598</i>	<b>0</b> <i>0</i>	<b>79 451</b> <i>0</i>	<b>0</b> <i>0</i>
13994	<b>*</b> <i>*</i>	<b>*</b> <i>*</i>	<b>*</b> <i>*</i>	<b>*</b> <i>*</i>	<b>*</b> <i>*</i>
13995	<b>*</b> <i>*</i>	<b>*</b> <i>*</i>	<b>*</b> <i>*</i>	<b>*</b> <i>*</i>	<b>*</b> <i>*</i>
13996	<b>*</b> <i>*</i>	<b>*</b> <i>*</i>	<b>*</b> <i>*</i>	<b>*</b> <i>*</i>	<b>*</b> <i>*</i>
13997	<b>33 443</b> <i>1 093</i>	<b>276 897</b> <i>50 379</i>	<b>139</b> <i>94</i>	<b>250</b> <i>0</i>	<b>0</b> <i>0</i>
13999	<b>527 069</b> <i>596</i>	<b>3 578 294</b> <i>332 609</i>	<b>0</b> <i>0</i>	<b>300 005</b> <i>300 005</i>	<b>0</b> <i>0</i>
139	<b>2 728 260</b> <i>2 728 260</i>	<b>36 090 927</b> <i>36 090 927</i>	<b>107 627</b> <i>107 627</i>	<b>110 440 647</b> <i>110 440 647</i>	<b>994 006</b> <i>994 006</i>
13	<b>33 692 719</b> <i>29 573 075</i>	<b>95 030 415</b> <i>83 182 799</i>	<b>7 077 182</b> <i>901 810</i>	<b>842 382 319</b> <i>811 127 876</i>	<b>50 814 357</b> <i>47 458 982</i>
14111	<b>35 158 457</b> <i>32 320 107</i>	<b>67 048 139</b> <i>62 693 447</i>	<b>1 449 095</b> <i>957 634</i>	<b>20 809 940</b> <i>19 315 604</i>	<b>333 701</b> <i>296 062</i>
14112	<b>228 335</b> <i>163 129</i>	<b>3 828 615</b> <i>3 804 368</i>	<b>21 739</b> <i>20 620</i>	<b>0</b> <i>0</i>	<b>0</b> <i>0</i>
14120	<b>5 156</b> <i>*</i>	<b>1 854</b> <i>*</i>	<b>15</b> <i>*</i>	<b>87</b> <i>*</i>	<b>0</b> <i>*</i>
14131	<b>1 053 983</b> <i>707 755</i>	<b>6 647 140</b> <i>6 084 179</i>	<b>14 004</b> <i>1 159</i>	<b>15 728 288</b> <i>15 378 543</i>	<b>1 175 370</b> <i>1 017 324</i>
14132	<b>140 616</b>	<b>163 273</b>	<b>54 450</b>	<b>0</b>	<b>0</b>

Catatan : angka yang tercetak miring: industri besar, yang tercetak tebal: total IBS, \*: tidak dipublikasikan  
 Note: number in italic denote large industry, number in bold denote total large and medium industry, \*: not publication

Table 6.a Quantity of Fuel and Lubricant Used by Industrial Code, 2013

<i>Used</i>					Kode Industri
Gas PGN	Gas bukan dari PGN	LPG	Pelumas	Jumlah	Industrial Code
<i>Public PGN</i>	<i>Gas from Others</i>	<i>LPG</i>	<i>Lubricant Oil</i>	<i>Total</i>	
(M3)	(M3)	(Liter - Litre )	(Liter - Litre )	Total	
<b>(7)</b>	<b>(8)</b>	<b>(9)</b>	<b>(10)</b>	<b>(11)</b>	<b>(1)</b>
<b>1 904 170</b>	<b>0</b>	<b>120 148</b>	<b>45 180</b>	<b>80 000 372</b>	<b>13921</b>
<i>1 734 391</i>	<i>0</i>	<i>88 768</i>	<i>37 858</i>	<i>78 717 643</i>	
<b>0</b>	<b>0</b>	<b>15</b>	<b>2 208</b>	<b>36 173</b>	<b>13922</b>
<i>0</i>	<i>0</i>	<i>0</i>	<i>524</i>	<i>5 745</i>	
<b>42 180</b>	<b>0</b>	<b>0</b>	<b>101 310</b>	<b>695 243</b>	<b>13923</b>
<i>0</i>	<i>0</i>	<i>0</i>	<i>98 984</i>	<i>502 185</i>	
<b>0</b>	<b>0</b>	<b>424</b>	<b>6 249</b>	<b>2 363 959</b>	<b>13924</b>
<i>0</i>	<i>0</i>	<i>0</i>	<i>2 287</i>	<i>2 304 468</i>	
<b>72</b>	<b>0</b>	<b>2 106</b>	<b>12 815</b>	<b>1 362 130</b>	<b>13929</b>
<i>0</i>	<i>0</i>	<i>1 684</i>	<i>11 573</i>	<i>1 310 264</i>	
<b>1 482 108</b>	<b>0</b>	<b>84 907</b>	<b>7 939</b>	<b>10 212 585</b>	<b>13930</b>
<i>1 424 670</i>	<i>0</i>	<i>77 707</i>	<i>5 159</i>	<i>9 676 862</i>	
<b>2 833</b>	<b>0</b>	<b>18 467</b>	<b>41 024</b>	<b>1 250 167</b>	<b>13941</b>
<i>0</i>	<i>0</i>	<i>16 064</i>	<i>7 542</i>	<i>694 197</i>	
<b>1 674 071</b>	<b>0</b>	<b>767</b>	<b>39 321</b>	<b>3 458 163</b>	<b>13942</b>
<i>1 674 071</i>	<i>0</i>	<i>767</i>	<i>35 127</i>	<i>3 047 990</i>	
<b>0</b>	<b>0</b>	<b>4 639</b>	<b>103 103</b>	<b>5 080 702</b>	<b>13991</b>
<i>0</i>	<i>0</i>	<i>571</i>	<i>96 652</i>	<i>4 490 901</i>	
<b>99 216</b>	<b>0</b>	<b>300</b>	<b>9 555</b>	<b>450 661</b>	<b>13992</b>
<i>97 200</i>	<i>0</i>	<i>0</i>	<i>1 861</i>	<i>254 092</i>	
<b>1 168 906</b>	<b>0</b>	<b>54 590</b>	<b>33 273</b>	<b>1 699 628</b>	<b>13993</b>
<i>1 029 748</i>	<i>0</i>	<i>0</i>	<i>23 179</i>	<i>1 340 525</i>	
<b>*</b>	<b>*</b>	<b>*</b>	<b>*</b>	<b>*</b>	<b>13994</b>
<b>*</b>	<b>*</b>	<b>*</b>	<b>*</b>	<b>*</b>	
<b>*</b>	<b>*</b>	<b>*</b>	<b>*</b>	<b>*</b>	<b>13995</b>
<b>*</b>	<b>*</b>	<b>*</b>	<b>*</b>	<b>*</b>	
<b>*</b>	<b>*</b>	<b>*</b>	<b>*</b>	<b>*</b>	<b>13996</b>
<b>0</b>	<b>0</b>	<b>738</b>	<b>5 915</b>	<b>317 382</b>	<b>13997</b>
<i>0</i>	<i>0</i>	<i>378</i>	<i>581</i>	<i>52 525</i>	
<b>61 762</b>	<b>0</b>	<b>15 260</b>	<b>38 753</b>	<b>4 521 143</b>	<b>13999</b>
<i>61 762</i>	<i>0</i>	<i>0</i>	<i>6 441</i>	<i>701 413</i>	
<b>6 584 350</b>	<b>0</b>	<b>278 415</b>	<b>402 319</b>	<b>157 626 551</b>	<b>139</b>
<i>6 584 350</i>	<i>0</i>	<i>278 415</i>	<i>402 319</i>	<i>157 626 551</i>	
<b>12 053 809</b>	<b>110 608</b>	<b>3 857 934</b>	<b>5 729 215</b>	<b>1 050 748 558</b>	<b>13</b>
<i>11 190 932</i>	<i>101 141</i>	<i>2 926 236</i>	<i>4 787 331</i>	<i>991 250 182</i>	
<b>388 793</b>	<b>7 445</b>	<b>823 191</b>	<b>1 096 899</b>	<b>127 115 660</b>	<b>14111</b>
<i>346 790</i>	<i>6 273</i>	<i>495 346</i>	<i>772 933</i>	<i>117 204 196</i>	
<b>0</b>	<b>0</b>	<b>7 713</b>	<b>28 555</b>	<b>4 114 957</b>	<b>14112</b>
<i>0</i>	<i>0</i>	<i>7 713</i>	<i>11 494</i>	<i>4 007 324</i>	
<b>32</b>	<b>0</b>	<b>206</b>	<b>199</b>	<b>7 549</b>	<b>14120</b>
<b>*</b>	<b>*</b>	<b>*</b>	<b>*</b>	<b>*</b>	
<b>53 430</b>	<b>0</b>	<b>96 306</b>	<b>60 218</b>	<b>24 828 739</b>	<b>14131</b>
<i>47 040</i>	<i>0</i>	<i>57 992</i>	<i>39 089</i>	<i>23 333 081</i>	
<b>48</b>	<b>0</b>	<b>15 054</b>	<b>3 875</b>	<b>377 316</b>	<b>14132</b>

Catatan : angka yang tercetak miring: industri besar, yang tercetak tebal: total IBS, \*: tidak dipublikasikan  
 Note: number in italic denote large industry, number in bold denote total large and medium industry, \*: not publication



Tabel 6.a Banyaknya Pemakaian Bahan Bakar dan Pelumas menurut Kode Industri, 2013

Kode Industri Industrial Code	Pemakaian -				
	Bensin	Minyak Solar	Minyak Tanah	Batubara	Briket batubara
	<i>Benzene</i>	<i>Diesel Fuel</i>	<i>Kerosene</i>	<i>Coal</i>	<i>Coal Briquettes</i>
	(Liter - Litre)	(Liter - Litre)	(Liter - Litre)	(KG)	(KG)
(1)	(2)	(3)	(4)	(5)	(6)
	124 824	159 173	53 526	0	0
<b>141</b>	<b>33 316 579</b>	<b>72 741 167</b>	<b>1 032 939</b>	<b>34 694 147</b>	<b>1 313 386</b>
	33 316 579	72 741 167	1 032 939	34 694 147	1 313 386
<b>14200</b>	*	*	*	*	*
<b>14301</b>	<b>1 743 364</b>	<b>6 013 088</b>	<b>139 994</b>	<b>1 586 340</b>	<b>0</b>
	1 005 256	5 074 134	135 283	1 556 792	0
<b>14302</b>	<b>171 875</b>	<b>34 752</b>	<b>175</b>	<b>0</b>	<b>0</b>
	8 727	0	0	0	0
<b>14303</b>	<b>46 716</b>	<b>291 150</b>	<b>11</b>	<b>2 289 271</b>	<b>0</b>
	41 757	275 324	0	2 278 469	0
<b>143</b>	<b>1 055 740</b>	<b>5 349 458</b>	<b>135 283</b>	<b>3 835 261</b>	<b>0</b>
	1 055 740	5 349 458	135 283	3 835 261	0
<b>14</b>	<b>38 548 502</b>	<b>84 028 011</b>	<b>1 679 483</b>	<b>40 413 926</b>	<b>1 509 071</b>
	34 372 319	78 090 625	1 168 222	38 529 408	1 313 386
<b>15111</b>	<b>84 603</b>	<b>37 094</b>	<b>31 633</b>	<b>0</b>	<b>0</b>
<b>15112</b>	<b>421 440</b>	<b>1 623 530</b>	<b>289 559</b>	<b>10 597 284</b>	<b>0</b>
	300 143	915 408	148 022	10 480 129	0
<b>15114</b>	<b>4 938</b>	<b>408 169</b>	<b>0</b>	<b>1 365</b>	<b>0</b>
	4 938	408 169	0	1 365	0
<b>15121</b>	<b>257 949</b>	<b>687 587</b>	<b>23 084</b>	<b>0</b>	<b>0</b>
	104 903	565 443	14 999	0	0
<b>15122</b>	*	*	*	*	*
	*	*	*	*	*
<b>15129</b>	<b>88 881</b>	<b>153 079</b>	<b>0</b>	<b>0</b>	<b>0</b>
	*	*	*	*	*
<b>151</b>	<b>498 406</b>	<b>2 007 802</b>	<b>163 021</b>	<b>10 481 494</b>	<b>0</b>
	498 406	2 007 802	163 021	10 481 494	0
<b>15201</b>	<b>3 165 164</b>	<b>4 625 643</b>	<b>171 053</b>	<b>9 804 729</b>	<b>52 662</b>
	2 457 017	4 044 554	135 553	9 777 633	52 232
<b>15202</b>	<b>1 218 729</b>	<b>25 576 230</b>	<b>720</b>	<b>1 942 879</b>	<b>0</b>
	1 013 113	25 223 326	240	1 914 079	0
<b>15203</b>	<b>55 232</b>	<b>202 818</b>	<b>13 847</b>	<b>193</b>	<b>0</b>
	19 870	175 106	12 247	0	0
<b>15209</b>	<b>64 528</b>	<b>340 345</b>	<b>30</b>	<b>103 537</b>	<b>0</b>
	46 766	325 104	0	103 537	0
<b>152</b>	<b>3 536 766</b>	<b>29 768 090</b>	<b>148 040</b>	<b>11 795 249</b>	<b>52 232</b>
	3 536 766	29 768 090	148 040	11 795 249	52 232
<b>15</b>	<b>5 379 200</b>	<b>33 664 499</b>	<b>529 926</b>	<b>22 449 987</b>	<b>52 662</b>
	4 035 172	31 775 892	311 061	22 276 743	52 232
<b>16101</b>	<b>543 768</b>	<b>9 258 063</b>	<b>259 329</b>	<b>2 007</b>	<b>23 766</b>
	288 109	6 610 665	216 982	0	23 611
<b>16102</b>	<b>7 753</b>	<b>760 192</b>	<b>198</b>	<b>0</b>	<b>0</b>
	900	430 005	0	0	0
<b>16103</b>	<b>810</b>	<b>18 198</b>	<b>1 310</b>	<b>0</b>	<b>0</b>

Catatan : angka yang tercetak miring: industri besar, yang tercetak tebal: total IBS, \*: tidak dipublikasikan  
 Note: number in italic denote large industry, number in bold denote total large and medium industry, \*: not publication

Table 6.a Quantity of Fuel and Lubricant Used by Industrial Code, 2013

<i>Used</i>					Kode Industri
Gas PGN	Gas bukan dari PGN	LPG	Pelumas	Jumlah	Industrial Code
<i>Public PGN</i>	<i>Gas from Others</i>	<i>LPG</i>	<i>Lubricant Oil</i>	<i>Total</i>	
(M3)	(M3)	(Liter - Litre )	(Liter - Litre )	<i>Total</i>	
<b>(7)</b>	<b>(8)</b>	<b>(9)</b>	<b>(10)</b>	<b>(11)</b>	<b>(1)</b>
48	0	15 054	3 479	356 104	
<b>393 878</b>	<b>6 273</b>	<b>576 105</b>	<b>826 995</b>	<b>144 901 469</b>	<b>141</b>
393 878	6 273	576 105	826 995	144 901 469	
*	*	*	*	*	<b>14200</b>
<b>161 358</b>	<b>0</b>	<b>141 596</b>	<b>122 207</b>	<b>9 907 947</b>	<b>14301</b>
100 695	0	37 019	68 837	7 978 016	
<b>0</b>	<b>0</b>	<b>1 620</b>	<b>19 367</b>	<b>227 789</b>	<b>14302</b>
0	0	0	13 359	22 086	
<b>309 274</b>	<b>0</b>	<b>49 885</b>	<b>5 941</b>	<b>2 992 248</b>	<b>14303</b>
302 813	0	112	4 553	2 903 028	
<b>403 508</b>	<b>0</b>	<b>37 131</b>	<b>86 749</b>	<b>10 903 130</b>	<b>143</b>
403 508	0	37 131	86 749	10 903 130	
<b>912 935</b>	<b>7 445</b>	<b>1 135 571</b>	<b>1 337 261</b>	<b>169 572 205</b>	<b>14</b>
797 386	6 273	613 236	913 744	155 804 599	
<b>0</b>	<b>0</b>	<b>155</b>	<b>1 555</b>	<b>155 040</b>	<b>15111</b>
<b>30</b>	<b>0</b>	<b>21 431</b>	<b>50 921</b>	<b>13 004 195</b>	<b>15112</b>
0	0	13 574	31 165	11 888 441	
<b>1 193 987</b>	<b>0</b>	<b>485 000</b>	<b>939</b>	<b>2 094 398</b>	<b>15114</b>
1 193 987	0	485 000	939	2 094 398	
<b>0</b>	<b>0</b>	<b>35 352</b>	<b>42 841</b>	<b>1 046 813</b>	<b>15121</b>
0	0	34 570	34 563	754 478	
*	*	*	*	*	<b>15122</b>
*	*	*	*	*	
<b>0</b>	<b>0</b>	<b>8 898</b>	<b>12 697</b>	<b>263 555</b>	<b>15129</b>
*	*	*	*	*	
<b>1 193 987</b>	<b>0</b>	<b>533 144</b>	<b>77 137</b>	<b>14 954 991</b>	<b>151</b>
1 193 987	0	533 144	77 137	14 954 991	
<b>2 280 342</b>	<b>56</b>	<b>172 978</b>	<b>321 454</b>	<b>20 594 081</b>	<b>15201</b>
2 270 971	6	70 825	273 336	19 082 127	
<b>2 862 083</b>	<b>173 998</b>	<b>390 415</b>	<b>519 150</b>	<b>32 684 204</b>	<b>15202</b>
2 860 841	173 856	387 115	517 198	32 089 768	
<b>21</b>	<b>0</b>	<b>12 748</b>	<b>20 309</b>	<b>305 168</b>	<b>15203</b>
0	0	8 600	18 416	234 239	
<b>0</b>	<b>0</b>	<b>3 327</b>	<b>2 180</b>	<b>513 947</b>	<b>15209</b>
0	0	0	980	476 387	
<b>5 131 812</b>	<b>173 862</b>	<b>466 540</b>	<b>809 930</b>	<b>51 882 521</b>	<b>152</b>
5 131 812	173 862	466 540	809 930	51 882 521	
<b>6 336 463</b>	<b>174 054</b>	<b>1 130 304</b>	<b>972 046</b>	<b>70 689 141</b>	<b>15</b>
6 325 799	173 862	999 684	887 067	66 837 512	
<b>3 233</b>	<b>584</b>	<b>5 539</b>	<b>292 370</b>	<b>10 388 659</b>	<b>16101</b>
1 818	460	1 595	232 603	7 375 843	
<b>300 421</b>	<b>0</b>	<b>288</b>	<b>18 864</b>	<b>1 087 716</b>	<b>16102</b>
0	0	0	12 960	443 865	
<b>0</b>	<b>0</b>	<b>0</b>	<b>415</b>	<b>20 733</b>	<b>16103</b>

Catatan : angka yang tercetak miring: industri besar, yang tercetak tebal: total IBS, \*: tidak dipublikasikan  
 Note: number in italic denote large industry, number in bold denote total large and medium industry, \*: not publication

Tabel 6.a Banyaknya Pemakaian Bahan Bakar dan Pelumas menurut Kode Industri, 2013

Kode Industri <i>Industrial Code</i>	Pemakaian -				
	Bensin	Minyak Solar	Minyak Tanah	Batubara	Briket batubara
	<i>Benzene</i>	<i>Diesel Fuel</i>	<i>Kerosene</i>	<i>Coal</i>	<i>Coal Briquettes</i>
	(Liter - Litre)	(Liter - Litre)	(Liter - Litre)	(KG)	(KG)
(1)	(2)	(3)	(4)	(5)	(6)
<b>16104</b>	<b>226 512</b>	<b>557 831</b>	<b>85 180</b>	<b>0</b>	<b>0</b>
	<i>42 337</i>	<i>34 655</i>	<i>24 621</i>	<i>0</i>	<i>0</i>
<b>161</b>	<b>331 346</b>	<b>7 075 325</b>	<b>241 603</b>	<b>0</b>	<b>23 611</b>
	<i>331 346</i>	<i>7 075 325</i>	<i>241 603</i>	<i>0</i>	<i>23 611</i>
<b>16211</b>	<b>8 705 262</b>	<b>15 028 102</b>	<b>406 148</b>	<b>39 287 891</b>	<b>0</b>
	<i>8 690 603</i>	<i>14 499 008</i>	<i>406 102</i>	<i>39 243 875</i>	<i>0</i>
<b>16212</b>	<b>57 960 375</b>	<b>28 169 745</b>	<b>61 922</b>	<b>60 865 812</b>	<b>0</b>
	<i>57 805 329</i>	<i>27 806 617</i>	<i>59 089</i>	<i>60 800 773</i>	<i>0</i>
<b>16213</b>	<b>295 485</b>	<b>7 259 305</b>	<b>7 456</b>	<b>29 362</b>	<b>0</b>
	<i>242 946</i>	<i>7 054 781</i>	<i>7 443</i>	<i>29 362</i>	<i>0</i>
<b>16214</b>	<b>42 303</b>	<b>2 557 596</b>	<b>5 593</b>	<b>0</b>	<b>0</b>
	<i>31 724</i>	<i>2 475 750</i>	<i>600</i>	<i>0</i>	<i>0</i>
<b>16221</b>	<b>1 961 296</b>	<b>10 004 896</b>	<b>328 284</b>	<b>18 660</b>	<b>0</b>
	<i>1 516 439</i>	<i>6 405 086</i>	<i>275 612</i>	<i>0</i>	<i>0</i>
<b>16222</b>	<b>22 342</b>	<b>275 367</b>	<b>0</b>	<b>0</b>	<b>0</b>
	<i>15 717</i>	<i>243 697</i>	<i>0</i>	<i>0</i>	<i>0</i>
<b>16230</b>	<b>464 221</b>	<b>214 874</b>	<b>60 012</b>	<b>0</b>	<b>0</b>
	<i>446 527</i>	<i>160 827</i>	<i>60 012</i>	<i>0</i>	<i>0</i>
<b>16291</b>	<b>86 156</b>	<b>195 437</b>	<b>4 792</b>	<b>0</b>	<b>0</b>
	<i>9 465</i>	<i>142 742</i>	<i>0</i>	<i>0</i>	<i>0</i>
<b>16292</b>	<b>49 473</b>	<b>37 806</b>	<b>2 232</b>	<b>0</b>	<b>0</b>
<b>16293</b>	<b>161 025</b>	<b>263 961</b>	<b>1 466</b>	<b>0</b>	<b>0</b>
	<i>109 659</i>	<i>235 810</i>	<i>80</i>	<i>0</i>	<i>0</i>
<b>16294</b>	<b>55 271</b>	<b>419 086</b>	<b>0</b>	<b>0</b>	<b>0</b>
	<i>43 434</i>	<i>401 867</i>	<i>0</i>	<i>0</i>	<i>0</i>
<b>16295</b>	<b>42 304</b>	<b>840 289</b>	<b>482</b>	<b>0</b>	<b>0</b>
	<i>7 912</i>	<i>165 589</i>	<i>157</i>	<i>0</i>	<i>0</i>
<b>16299</b>	<b>124 072</b>	<b>367 209</b>	<b>4 866</b>	<b>0</b>	<b>0</b>
	<i>25 002</i>	<i>193 335</i>	<i>251</i>	<i>0</i>	<i>0</i>
<b>162</b>	<b>68 944 757</b>	<b>59 785 109</b>	<b>809 346</b>	<b>100 074 010</b>	<b>0</b>
	<i>68 944 757</i>	<i>59 785 109</i>	<i>809 346</i>	<i>100 074 010</i>	<i>0</i>
<b>16</b>	<b>70 748 428</b>	<b>76 227 957</b>	<b>1 229 270</b>	<b>100 203 732</b>	<b>23 766</b>
	<i>69 276 103</i>	<i>66 860 434</i>	<i>1 050 949</i>	<i>100 074 010</i>	<i>23 611</i>
<b>17011</b>	<b>1 441 649</b>	<b>11 190 403</b>	<b>28 092 077</b>	<b>367 871 628</b>	<b>94 123</b>
	<i>1 434 540</i>	<i>11 110 319</i>	<i>27 900 208</i>	<i>367 115 930</i>	<i>94 064</i>
<b>17012</b>	<b>1 400 776</b>	<b>7 421 535</b>	<b>325 390</b>	<b>36 664 336</b>	<b>0</b>
	<i>1 234 787</i>	<i>2 050 476</i>	<i>325 390</i>	<i>36 664 336</i>	<i>0</i>
<b>17013</b>	*	*	*	*	*
	<i>*</i>	<i>*</i>	<i>*</i>	<i>*</i>	<i>*</i>
<b>17014</b>	<b>17 028</b>	<b>301 732</b>	<b>0</b>	<b>110 459</b>	<b>0</b>
	<i>6 555</i>	<i>297 496</i>	<i>0</i>	<i>0</i>	<i>0</i>
<b>17019</b>	<b>2 757 764</b>	<b>43 538 080</b>	<b>5 030</b>	<b>9 593 371</b>	<b>0</b>
	<i>1 523 891</i>	<i>43 213 101</i>	<i>1 625</i>	<i>9 048 906</i>	<i>0</i>
<b>17021</b>	<b>108 244</b>	<b>3 423 551</b>	<b>26</b>	<b>202 618 154</b>	<b>3 721 788</b>

Catatan : angka yang tercetak miring: industri besar, yang tercetak tebal: total IBS, \*: tidak dipublikasikan  
 Note: number in italic denote large industry, number in bold denote total large and medium industry, \*: not publication

Table 6.a Quantity of Fuel and Lubricant Used by Industrial Code, 2013

<i>Used</i>					Kode Industri
Gas PGN	Gas bukan dari PGN	LPG	Pelumas	Jumlah	Industrial Code
<i>Public PGN</i>	<i>Gas from Others</i>	<i>LPG</i>	<i>Lubricant Oil</i>	<i>Total</i>	
(M3)	(M3)	(Liter - Litre )	(Liter - Litre )	Total	
(7)	(8)	(9)	(10)	(11)	(1)
0	0	63 225	3 178	935 926	16104
0	0	12 903	428	114 944	
1 818	460	14 498	245 991	7 934 652	161
1 818	460	14 498	245 991	7 934 652	
10 630	1 011 807	112 565	917 259	65 479 664	16211
10 630	1 009 952	112 512	911 663	64 884 345	
158	1 527	13 502	1 213 063	148 286 104	16212
0	1 524	13 485	1 185 912	147 672 729	
0	105	7 692	158 596	7 758 001	16213
0	0	1 542	146 073	7 482 147	
0	0	1 085	35 470	2 642 047	16214
0	0	1 085	30 000	2 539 159	
601	0	14 242	199 918	12 527 897	16221
13	0	9 365	173 369	8 379 884	
0	0	920	2 593	301 222	16222
0	0	0	1 727	261 141	
0	0	54	2 694	741 855	16230
0	0	12	785	668 163	
17 315	0	7 299	11 728	322 727	16291
0	0	1 713	7 432	161 352	
0	0	4 248	1 158	94 917	16292
0	0	23 653	10 684	460 789	16293
0	0	13 561	4 665	363 775	
0	0	2 866	12 421	489 644	16294
0	0	0	11 660	456 961	
0	0	2 215	9 587	894 877	16295
0	0	0	187	173 845	
321	0	2 160	10 616	509 244	16299
0	0	1 001	7 242	226 831	
10 643	1 011 476	154 276	2 480 715	233 270 332	162
10 643	1 011 476	154 276	2 480 715	233 270 332	
332 679	1 014 023	261 553	2 900 614	252 942 022	16
12 461	1 011 936	168 774	2 726 706	241 204 984	
20 025 034	10 240 680	36 705	892 821	439 885 120	17011
19 941 598	10 190 848	36 650	889 308	438 713 465	
3 933	0	7 807	329 156	46 152 933	17012
3 933	0	7 807	197 093	40 483 822	
*	*	*	*	*	17013
*	*	*	*	*	
0	0	0	46 535	475 754	17014
0	0	0	46 351	350 402	
1 576 091	0	11 778	290 132	57 772 246	17019
1 286 672	0	11 149	245 737	55 331 081	
217 299	0	8 485	518 808	210 616 355	17021

Catatan : angka yang tercetak miring: industri besar, yang tercetak tebal: total IBS, \*: tidak dipublikasikan  
 Note: number in italic denote large industry, number in bold denote total large and medium industry, \*: not publication

Tabel 6.a Banyaknya Pemakaian Bahan Bakar dan Pelumas menurut Kode Industri, 2013

Kode Industri Industrial Code	Pemakaian -				
	Bensin	Minyak Solar	Minyak Tanah	Batubara	Briket batubara
	<i>Benzene</i>	<i>Diesel Fuel</i>	<i>Kerosene</i>	<i>Coal</i>	<i>Coal Briquettes</i>
	(Liter - Litre)	(Liter - Litre)	(Liter - Litre)	(KG)	(KG)
(1)	(2)	(3)	(4)	(5)	(6)
	17 794	3 224 383	26	201 343 072	3 706 368
<b>17022</b>	<b>8 848 201</b>	<b>26 959 256</b>	<b>148 246</b>	<b>126 949 593</b>	<b>3 085 746</b>
	6 729 867	16 520 150	127 137	117 963 246	3 002 702
<b>17091</b>	<b>223 050</b>	<b>13 712 113</b>	<b>0</b>	<b>55 762 949</b>	<b>0</b>
	62 443	13 448 180	0	45 533 171	0
<b>17099</b>	<b>122 557</b>	<b>2 491 995</b>	<b>1 099</b>	<b>25 386 753</b>	<b>0</b>
	59 718	1 525 416	0	25 076 019	0
<b>170</b>	<b>11 069 595</b>	<b>91 389 521</b>	<b>28 354 386</b>	<b>802 744 680</b>	<b>6 803 134</b>
	11 069 595	91 389 521	28 354 386	802 744 680	6 803 134
<b>17</b>	<b>14 919 269</b>	<b>109 042 046</b>	<b>28 571 868</b>	<b>824 957 243</b>	<b>6 901 657</b>
	11 069 595	91 389 521	28 354 386	802 744 680	6 803 134
<b>18111</b>	<b>5 221 385</b>	<b>9 973 231</b>	<b>214 678</b>	<b>8 135</b>	<b>0</b>
	3 051 748	8 248 016	100 495	0	0
<b>18112</b>	<b>124 370</b>	<b>4 054</b>	<b>0</b>	<b>0</b>	<b>0</b>
	119 702	3 970	0	0	0
<b>18120</b>	<b>154 760</b>	<b>116 644</b>	<b>8 959</b>	<b>0</b>	<b>0</b>
	34 775	40 815	331	0	0
<b>181</b>	<b>3 206 225</b>	<b>8 292 801</b>	<b>100 826</b>	<b>0</b>	<b>0</b>
	3 206 225	8 292 801	100 826	0	0
<b>18201</b>	<b>228 792</b>	<b>155 801</b>	<b>0</b>	<b>0</b>	<b>0</b>
	*	*	*	*	*
<b>182</b>	<b>*</b>	<b>*</b>	<b>*</b>	<b>*</b>	<b>*</b>
	*	*	*	*	*
<b>18</b>	<b>5 729 307</b>	<b>10 249 730</b>	<b>223 637</b>	<b>8 135</b>	<b>0</b>
	3 279 510	8 320 778	100 826	0	0
<b>19100</b>	<b>17 119</b>	<b>190 484</b>	<b>220</b>	<b>0</b>	<b>0</b>
	3 909	52 984	0	0	0
<b>191</b>	<b>3 909</b>	<b>52 984</b>	<b>0</b>	<b>0</b>	<b>0</b>
	3 909	52 984	0	0	0
<b>19211</b>	<b>23 571</b>	<b>2 794 787</b>	<b>106 803</b>	<b>15 306 960</b>	<b>0</b>
	18 759	526 951	20 289	14 320 590	0
<b>19212</b>	<b>6 406</b>	<b>1 117 439</b>	<b>1 408</b>	<b>0</b>	<b>0</b>
	*	*	*	*	*
<b>19213</b>	<b>2 300 569</b>	<b>8 407 478</b>	<b>477 716</b>	<b>0</b>	<b>0</b>
	2 040 080	7 731 818	0	0	0
<b>19291</b>	<b>105 616</b>	<b>4 270 452</b>	<b>206 869</b>	<b>2 240 742</b>	<b>0</b>
	58 713	1 258 973	83 983	1 902 528	0
<b>192</b>	<b>2 117 552</b>	<b>9 735 704</b>	<b>104 272</b>	<b>16 223 118</b>	<b>0</b>
	2 117 552	9 735 704	104 272	16 223 118	0
<b>19</b>	<b>2 453 281</b>	<b>16 780 640</b>	<b>793 016</b>	<b>17 547 702</b>	<b>0</b>
	2 121 461	9 788 688	104 272	16 223 118	0
<b>20111</b>	<b>3 679 319</b>	<b>22 877 591</b>	<b>0</b>	<b>81 576 611</b>	<b>0</b>
	3 630 688	20 522 984	0	66 572 795	0
<b>20112</b>	<b>2 261 200</b>	<b>316 850 511</b>	<b>0</b>	<b>0</b>	<b>0</b>

Catatan : angka yang tercetak miring: industri besar, yang tercetak tebal: total IBS, \*: tidak dipublikasikan  
 Note: number in italic denote large industry, number in bold denote total large and medium industry, \*: not publication

Table 6.a Quantity of Fuel and Lubricant Used by Industrial Code, 2013

<i>Used</i>					Kode Industri
Gas PGN	Gas bukan dari PGN	LPG	Pelumas	Jumlah	Industrial Code
<i>Public PGN</i>	<i>Gas from Others</i>	<i>LPG</i>	<i>Lubricant Oil</i>	<i>Total</i>	
(M3)	(M3)	(Liter - Litre )	(Liter - Litre )	<i>Total</i>	
<b>(7)</b>	<b>(8)</b>	<b>(9)</b>	<b>(10)</b>	<b>(11)</b>	<b>(1)</b>
215 103	0	5 204	512 396	209 024 346	
<b>3 933 481</b>	<b>74 322</b>	<b>280 458</b>	<b>802 792</b>	<b>171 082 095</b>	<b>17022</b>
3 643 348	72 269	272 538	586 966	148 918 223	
<b>3 763 052</b>	<b>1 888 240</b>	<b>14 481</b>	<b>58 438</b>	<b>75 422 323</b>	<b>17091</b>
3 367 121	1 758 464	12 544	54 291	64 236 214	
<b>23 538</b>	<b>568 576</b>	<b>21 212</b>	<b>57 249</b>	<b>28 672 979</b>	<b>17099</b>
23 494	563 584	6 586	19 914	27 274 731	
<b>28 481 269</b>	<b>12 585 165</b>	<b>352 478</b>	<b>2 552 056</b>	<b>984 332 284</b>	<b>170</b>
28 481 269	12 585 165	352 478	2 552 056	984 332 284	
<b>29 542 428</b>	<b>12 771 818</b>	<b>380 926</b>	<b>2 996 101</b>	<b>1 030 083 356</b>	<b>17</b>
28 481 269	12 585 165	352 478	2 552 056	984 332 284	
<b>50 613</b>	<b>70</b>	<b>683 425</b>	<b>312 685</b>	<b>16 464 222</b>	<b>18111</b>
49 265	0	17 463	167 250	11 634 237	
0	0	300	0	128 724	18112
0	0	300	0	123 972	
<b>202 702</b>	<b>0</b>	<b>53 440</b>	<b>9 075</b>	<b>545 580</b>	<b>18120</b>
194 432	0	42 318	1 523	314 194	
<b>243 697</b>	<b>0</b>	<b>60 081</b>	<b>168 773</b>	<b>12 072 403</b>	<b>181</b>
243 697	0	60 081	168 773	12 072 403	
0	0	0	18 060	402 653	18201
*	*	*	*	*	
*	*	*	*	*	182
*	*	*	*	*	
<b>253 315</b>	<b>70</b>	<b>737 165</b>	<b>339 820</b>	<b>17 541 179</b>	<b>18</b>
243 697	0	60 081	177 504	12 182 396	
0	0	185	9 286	217 294	19100
0	0	74	7 935	64 902	
0	0	74	7 935	64 902	191
0	0	74	7 935	64 902	
0	0	17 402	13 342	18 262 865	19211
0	0	324	11 940	14 898 853	
0	0	720	45 256	1 171 229	19212
*	*	*	*	*	
0	0	0	134 851	11 320 614	19213
0	0	0	130 813	9 902 711	
<b>123 650</b>	<b>0</b>	<b>9 424</b>	<b>71 455</b>	<b>7 028 208</b>	<b>19291</b>
104 019	0	0	28 945	3 437 161	
<b>104 019</b>	<b>0</b>	<b>324</b>	<b>210 898</b>	<b>28 495 887</b>	<b>192</b>
104 019	0	324	210 898	28 495 887	
<b>123 650</b>	<b>0</b>	<b>27 731</b>	<b>274 190</b>	<b>38 000 210</b>	<b>19</b>
104 019	0	398	218 833	28 560 789	
<b>4 577 127</b>	<b>0</b>	<b>15 607</b>	<b>27 180</b>	<b>112 753 435</b>	<b>20111</b>
4 556 584	0	0	3 170	95 286 221	
<b>1 186 248</b>	<b>0</b>	<b>11 470</b>	<b>1 518 239</b>	<b>321 827 668</b>	<b>20112</b>

Catatan : angka yang tercetak miring: industri besar, yang tercetak tebal: total IBS, \*: tidak dipublikasikan  
 Note: number in italic denote large industry, number in bold denote total large and medium industry, \*: not publication

Tabel 6.a Banyaknya Pemakaian Bahan Bakar dan Pelumas menurut Kode Industri, 2013

Kode Industri Industrial Code	Pemakaian -				
	Bensin	Minyak Solar	Minyak Tanah	Batubara	Briket batubara
	<i>Benzene</i>	<i>Diesel Fuel</i>	<i>Kerosene</i>	<i>Coal</i>	<i>Coal Briquettes</i>
	(Liter - Litre)	(Liter - Litre)	(Liter - Litre)	(KG)	(KG)
(1)	(2)	(3)	(4)	(5)	(6)
	1 841 906	302 301 374	0	0	0
<b>20113</b>	<b>3 175 082</b>	<b>53 342 284</b>	<b>0</b>	<b>21 551 180</b>	<b>0</b>
	3 136 865	52 792 854	0	21 513 456	0
<b>20114</b>	<b>2 062 463</b>	<b>2 387 053</b>	<b>60</b>	<b>3 544 827</b>	<b>0</b>
	1 729 285	1 535 909	0	3 514 446	0
<b>20115</b>	<b>247 032</b>	<b>1 772 061</b>	<b>301 310</b>	<b>424 829</b>	<b>1 717 376</b>
	0	102 652	0	103 544	0
<b>20116</b>	<b>59 705</b>	<b>301 611</b>	<b>0</b>	<b>12 854</b>	<b>0</b>
	59 686	193 566	0	0	0
<b>20117</b>	<b>2 797 470</b>	<b>1 333 868</b>	<b>0</b>	<b>61 601 273</b>	<b>0</b>
	0	427 529	0	61 601 273	0
<b>20118</b>	<b>1 911 500</b>	<b>46 920 490</b>	<b>73 021</b>	<b>27 841 570</b>	<b>0</b>
	1 663 805	45 815 005	71 505	26 219 554	0
<b>20119</b>	<b>24 007 667</b>	<b>403 360 418</b>	<b>11 259</b>	<b>161 592 960</b>	<b>2 500 992</b>
	23 950 077	402 491 236	0	144 309 349	2 336 256
<b>20121</b>	<b>70 994</b>	<b>2 471 376</b>	<b>0</b>	<b>6 663 604</b>	<b>1 862 324</b>
	16 734	1 750 861	0	2 265 754	1 828 480
<b>20122</b>	<b>150 034</b>	<b>12 666 164</b>	<b>0</b>	<b>289 404 740</b>	<b>0</b>
	18 885	11 200 580	0	289 404 740	0
<b>20123</b>	<b>2 303</b>	<b>963 853</b>	<b>0</b>	<b>763 612</b>	<b>669 568</b>
	0	811 274	0	72 570	669 568
<b>20129</b>	<b>3 829</b>	<b>124 834</b>	<b>0</b>	<b>1 292 148</b>	<b>0</b>
	*	*	*	*	*
<b>20131</b>	<b>4 708 364</b>	<b>24 263 167</b>	<b>586 455</b>	<b>15 003 321</b>	<b>0</b>
	4 128 767	10 657 477	0	5 467 825	0
<b>20132</b>	<b>32 443</b>	<b>734 984</b>	<b>0</b>	<b>43 357</b>	<b>7 125 702</b>
	29 478	641 306	0	43 357	7 122 944
<b>201</b>	<b>40 209 217</b>	<b>851 262 655</b>	<b>71 505</b>	<b>621 156 589</b>	<b>11 957 248</b>
	40 209 217	851 262 655	71 505	621 156 589	11 957 248
<b>20211</b>	<b>595 101</b>	<b>3 298 975</b>	<b>108 322</b>	<b>3 822 919</b>	<b>0</b>
	562 896	2 967 961	108 322	3 770 025	0
<b>20212</b>	<b>69 939</b>	<b>2 872 446</b>	<b>28 340</b>	<b>6 579 602</b>	<b>0</b>
	64 165	2 600 215	6 540	6 574 419	0
<b>20213</b>	<b>8 427</b>	<b>1 275 102</b>	<b>108 000</b>	<b>0</b>	<b>0</b>
	*	*	*	*	*
<b>20214</b>	<b>*</b>	<b>*</b>	<b>*</b>	<b>*</b>	<b>*</b>
<b>20221</b>	<b>4 888 689</b>	<b>5 782 389</b>	<b>255 044</b>	<b>3 315</b>	<b>0</b>
	4 223 549	3 772 238	65 330	2 908	0
<b>20222</b>	<b>*</b>	<b>*</b>	<b>*</b>	<b>*</b>	<b>*</b>
<b>20223</b>	<b>0</b>	<b>37 800</b>	<b>30 479</b>	<b>49 700</b>	<b>0</b>
	*	*	*	*	*
<b>20231</b>	<b>937 226</b>	<b>41 701 330</b>	<b>3 862 920</b>	<b>6 047 238</b>	<b>0</b>
	845 254	40 936 643	3 856 081	5 495 618	0
<b>20232</b>	<b>1 058 544</b>	<b>1 540 113</b>	<b>160</b>	<b>79 685</b>	<b>0</b>

Catatan : angka yang tercetak miring: industri besar, yang tercetak tebal: total IBS, \*: tidak dipublikasikan  
 Note: number in italic denote large industry, number in bold denote total large and medium industry, \*: not publication

Table 6.a Quantity of Fuel and Lubricant Used by Industrial Code, 2013

<i>Used</i>					Kode Industri
Gas PGN	Gas bukan dari PGN	LPG	Pelumas	Jumlah	Industrial Code
<i>Public PGN</i>	<i>Gas from Others</i>	<i>LPG</i>	<i>Lubricant Oil</i>	<i>Total</i>	
(M3)	(M3)	(Liter - Litre )	(Liter - Litre )	Total	
(7)	(8)	(9)	(10)	(11)	(1)
569 901	0	0	1 459 527	306 172 708	
<b>1 049 202</b>	<b>0</b>	<b>0</b>	<b>282 964</b>	<b>79 400 712</b>	<b>20113</b>
925 141	0	0	270 748	78 639 064	
<b>1 372 002</b>	<b>0</b>	<b>2 641</b>	<b>44 597</b>	<b>9 413 643</b>	<b>20114</b>
1 371 386	0	2 615	20 991	8 174 632	
<b>64 662</b>	<b>55</b>	<b>289</b>	<b>12 931</b>	<b>4 540 545</b>	<b>20115</b>
57 693	0	54	1 479	265 422	
<b>3 352</b>	<b>0</b>	<b>20 927</b>	<b>1 088</b>	<b>399 537</b>	<b>20116</b>
2 377	0	0	146	255 775	
<b>1 446 039</b>	<b>41 329 152</b>	<b>5 028 433</b>	<b>48 821</b>	<b>113 585 056</b>	<b>20117</b>
759 000	41 329 152	5 028 433	33 506	109 178 893	
<b>735 962</b>	<b>0</b>	<b>355 977</b>	<b>659 490</b>	<b>78 498 010</b>	<b>20118</b>
346 183	0	355 861	606 021	75 077 934	
<b>4 842 094</b>	<b>376 540</b>	<b>238</b>	<b>2 335 239</b>	<b>599 027 407</b>	<b>20119</b>
4 367 535	0	193	2 303 382	579 758 028	
<b>541</b>	<b>176 613</b>	<b>172 577</b>	<b>164 269</b>	<b>11 582 298</b>	<b>20121</b>
0	168 000	164 704	114 556	6 309 089	
<b>0</b>	<b>160 143 248</b>	<b>212 789</b>	<b>293 902</b>	<b>462 870 877</b>	<b>20122</b>
0	160 143 248	212 789	186 562	461 166 804	
<b>0</b>	<b>0</b>	<b>76</b>	<b>21 366</b>	<b>2 420 778</b>	<b>20123</b>
0	0	0	16 295	1 569 707	
<b>0</b>	<b>0</b>	<b>0</b>	<b>547</b>	<b>1 421 358</b>	<b>20129</b>
*	*	*	*	*	
<b>7 677 756</b>	<b>7 396</b>	<b>75 301</b>	<b>268 301</b>	<b>52 590 061</b>	<b>20131</b>
5 403 927	35	72 664	174 384	25 905 079	
<b>33 329</b>	<b>0</b>	<b>331 220</b>	<b>270 476</b>	<b>8 571 511</b>	<b>20132</b>
33 286	0	245 653	268 513	8 384 537	
<b>18 393 013</b>	<b>201 640 435</b>	<b>6 082 966</b>	<b>5 459 370</b>	<b>1 756 232 998</b>	<b>201</b>
18 393 013	201 640 435	6 082 966	5 459 370	1 756 232 998	
<b>855 482</b>	<b>0</b>	<b>2 680 622</b>	<b>6 444</b>	<b>11 367 865</b>	<b>20211</b>
707 835	0	2 680 622	5 965	10 803 626	
<b>441 523</b>	<b>1 330</b>	<b>146 374</b>	<b>4 930</b>	<b>10 144 484</b>	<b>20212</b>
439 077	1 325	38	3 824	9 689 603	
<b>0</b>	<b>0</b>	<b>550</b>	<b>21 513</b>	<b>1 413 592</b>	<b>20213</b>
*	*	*	*	*	
*	*	*	*	*	<b>20214</b>
<b>2 761</b>	<b>0</b>	<b>433 326</b>	<b>263 354</b>	<b>11 628 878</b>	<b>20221</b>
2 557	0	407 928	238 793	8 713 303	
*	*	*	*	*	<b>20222</b>
<b>0</b>	<b>0</b>	<b>0</b>	<b>248</b>	<b>118 227</b>	<b>20223</b>
*	*	*	*	*	
<b>10 014 569</b>	<b>0</b>	<b>35 128</b>	<b>317 679</b>	<b>62 916 090</b>	<b>20231</b>
9 943 091	0	24 715	277 433	61 378 835	
<b>1 812 745</b>	<b>0</b>	<b>285 248</b>	<b>97 411</b>	<b>4 873 906</b>	<b>20232</b>

Catatan : angka yang tercetak miring: industri besar, yang tercetak tebal: total IBS, \*: tidak dipublikasikan  
 Note: number in italic denote large industry, number in bold denote total large and medium industry, \*: not publication



Tabel 6.a Banyaknya Pemakaian Bahan Bakar dan Pelumas menurut Kode Industri, 2013

Kode Industri <i>Industrial Code</i>	Pemakaian -				
	Bensin	Minyak Solar	Minyak Tanah	Batubara	Briket batubara
	<i>Benzene</i>	<i>Diesel Fuel</i>	<i>Kerosene</i>	<i>Coal</i>	<i>Coal Briquettes</i>
	(Liter - Litre)	(Liter - Litre)	(Liter - Litre)	(KG)	(KG)
(1)	(2)	(3)	(4)	(5)	(6)
	537 189	735 724	160	44 653	0
<b>20291</b>	<b>374 627</b>	<b>5 444 520</b>	<b>33 495</b>	<b>493 842</b>	<b>3 765 404</b>
	309 549	4 216 266	19 000	5 987	3 539 456
<b>20292</b>	<b>6 416</b>	<b>618</b>	<b>1 116</b>	<b>0</b>	<b>0</b>
	*	*	*	*	*
<b>20293</b>	<b>31 774 780</b>	<b>915 610</b>	<b>0</b>	<b>0</b>	<b>0</b>
	31 747 912	687 058	0	0	0
<b>20294</b>	<b>369 937</b>	<b>3 482 391</b>	<b>186 929</b>	<b>738 678</b>	<b>136 384</b>
	194 620	1 360 081	179 762	441 324	0
<b>20295</b>	<b>380 803</b>	<b>754 176</b>	<b>0</b>	<b>0</b>	<b>0</b>
	380 803	705 733	0	0	0
<b>20299</b>	<b>48 607</b>	<b>3 161 748</b>	<b>105</b>	<b>41 146 904</b>	<b>0</b>
	27 059	2 527 916	0	39 588 465	0
<b>202</b>	<b>38 897 423</b>	<b>60 683 682</b>	<b>4 265 674</b>	<b>55 923 399</b>	<b>3 539 456</b>
	38 897 423	60 683 682	4 265 674	55 923 399	3 539 456
<b>20301</b>	<b>*</b>	<b>*</b>	<b>*</b>	<b>*</b>	<b>*</b>
	*	*	*	*	*
<b>20302</b>	<b>17 804</b>	<b>914 815</b>	<b>3 508</b>	<b>1 833 895</b>	<b>0</b>
	17 804	552 910	0	1 614 418	0
<b>203</b>	<b>17 804</b>	<b>638 699</b>	<b>0</b>	<b>1 614 418</b>	<b>0</b>
	17 804	638 699	0	1 614 418	0
<b>20</b>	<b>85 700 305</b>	<b>961 883 791</b>	<b>5 590 523</b>	<b>732 112 664</b>	<b>17 777 750</b>
	79 124 444	912 585 036	4 337 179	678 694 406	15 496 704
<b>21011</b>	<b>643 849</b>	<b>301 602</b>	<b>8 312</b>	<b>0</b>	<b>0</b>
	618 950	158 298	8 312	0	0
<b>21012</b>	<b>7 845 218</b>	<b>26 647 791</b>	<b>208 567</b>	<b>2 037 480</b>	<b>35</b>
	7 355 463	25 515 882	43 164	2 002 052	0
<b>21021</b>	<b>9 583</b>	<b>88 597</b>	<b>0</b>	<b>0</b>	<b>0</b>
	*	*	*	*	*
<b>21022</b>	<b>468 167</b>	<b>2 518 260</b>	<b>48 778</b>	<b>1 483 095</b>	<b>0</b>
	341 009	2 354 049	30 230	1 052 447	0
<b>210</b>	<b>8 317 945</b>	<b>28 031 210</b>	<b>81 706</b>	<b>3 054 499</b>	<b>0</b>
	8 317 945	28 031 210	81 706	3 054 499	0
<b>21</b>	<b>8 966 817</b>	<b>29 556 250</b>	<b>265 657</b>	<b>3 520 575</b>	<b>35</b>
	8 317 945	28 031 210	81 706	3 054 499	0
<b>22111</b>	<b>1 071 817</b>	<b>6 405 048</b>	<b>9 951</b>	<b>44 556 987</b>	<b>0</b>
	1 059 501	6 219 649	9 767	44 286 653	0
<b>22112</b>	<b>98 369</b>	<b>1 002 860</b>	<b>155</b>	<b>484 369</b>	<b>0</b>
	17 039	149 291	0	15 000	0
<b>22121</b>	<b>933 757</b>	<b>99 363 071</b>	<b>504 259</b>	<b>31 764</b>	<b>1 188</b>
	927 177	14 758 887	357 989	31 764	0
<b>22122</b>	<b>130 800</b>	<b>48 466 202</b>	<b>1 569 589</b>	<b>1 716 976</b>	<b>0</b>
	105 092	48 193 055	1 567 082	1 716 976	0
<b>22123</b>	<b>6 276 600</b>	<b>84 121 457</b>	<b>1 171 739</b>	<b>22 666 512</b>	<b>1 206 669</b>

Catatan : angka yang tercetak miring: industri besar, yang tercetak tebal: total IBS, \*: tidak dipublikasikan  
 Note: number in italic denote large industry, number in bold denote total large and medium industry, \*: not publication

Table 6.a Quantity of Fuel and Lubricant Used by Industrial Code, 2013

<i>Used</i>					Kode Industri
Gas PGN	Gas bukan dari PGN	LPG	Pelumas	Jumlah	Industrial Code
<i>Public PGN</i>	<i>Gas from Others</i>	<i>LPG</i>	<i>Lubricant Oil</i>	<i>Total</i>	
(M3)	(M3)	(Liter - Litre)	(Liter - Litre)	Total	
(7)	(8)	(9)	(10)	(11)	(1)
1 811 239	0	270 578	84 489	3 484 032	
<b>836 654</b>	<b>0</b>	<b>78 711</b>	<b>36 570</b>	<b>11 063 823</b>	<b>20291</b>
807 570	0	6 087	23 455	8 927 370	
<b>0</b>	<b>0</b>	<b>0</b>	<b>105</b>	<b>8 255</b>	<b>20292</b>
*	*	*	*	*	
<b>0</b>	<b>0</b>	<b>0</b>	<b>72 290</b>	<b>32 762 680</b>	<b>20293</b>
0	0	0	70 403	32 505 373	
<b>6</b>	<b>0</b>	<b>18 991</b>	<b>7 634</b>	<b>4 940 950</b>	<b>20294</b>
0	0	3 489	4 879	2 184 155	
<b>2 269</b>	<b>0</b>	<b>633 677</b>	<b>5 602</b>	<b>1 776 527</b>	<b>20295</b>
0	0	633 677	5 602	1 725 815	
<b>1 575 904</b>	<b>0</b>	<b>2 337 403</b>	<b>42 496</b>	<b>48 313 167</b>	<b>20299</b>
1 569 588	0	2 311 888	40 082	46 064 998	
<b>15 280 957</b>	<b>1 325</b>	<b>6 339 572</b>	<b>765 944</b>	<b>185 697 432</b>	<b>202</b>
15 280 957	1 325	6 339 572	765 944	185 697 432	
*	*	*	*	*	<b>20301</b>
*	*	*	*	*	
<b>0</b>	<b>0</b>	<b>1 636</b>	<b>13 432</b>	<b>2 785 090</b>	<b>20302</b>
0	0	75	11 635	2 196 842	
<b>0</b>	<b>0</b>	<b>75</b>	<b>11 875</b>	<b>2 282 871</b>	<b>203</b>
0	0	75	11 875	2 282 871	
<b>38 530 227</b>	<b>202 034 334</b>	<b>12 879 211</b>	<b>6 839 718</b>	<b>2 063 348 523</b>	<b>20</b>
33 673 970	201 641 760	12 422 613	6 237 189	1 944 213 301	
<b>330 687</b>	<b>0</b>	<b>151</b>	<b>10 957</b>	<b>1 295 558</b>	<b>21011</b>
8 347	0	0	10 412	804 319	
<b>2 094 280</b>	<b>332</b>	<b>1 684 466</b>	<b>122 900</b>	<b>40 641 069</b>	<b>21012</b>
2 007 682	244	1 618 086	100 338	38 642 911	
<b>0</b>	<b>0</b>	<b>2 976</b>	<b>976</b>	<b>102 132</b>	<b>21021</b>
*	*	*	*	*	
<b>5 153 582</b>	<b>0</b>	<b>146 102</b>	<b>14 359</b>	<b>9 832 343</b>	<b>21022</b>
5 111 768	0	112 322	11 752	9 013 577	
<b>7 127 797</b>	<b>244</b>	<b>1 730 408</b>	<b>122 668</b>	<b>48 466 477</b>	<b>210</b>
7 127 797	244	1 730 408	122 668	48 466 477	
<b>7 578 549</b>	<b>332</b>	<b>1 833 695</b>	<b>149 192</b>	<b>51 871 102</b>	<b>21</b>
7 127 797	244	1 730 408	122 668	48 466 477	
<b>840 450</b>	<b>0</b>	<b>51 997</b>	<b>267 503</b>	<b>53 203 753</b>	<b>22111</b>
836 538	0	51 955	264 844	52 728 907	
<b>0</b>	<b>0</b>	<b>2 080</b>	<b>36 716</b>	<b>1 624 549</b>	<b>22112</b>
0	0	0	20 661	201 991	
<b>0</b>	<b>583 658</b>	<b>970</b>	<b>378 899</b>	<b>101 797 566</b>	<b>22121</b>
0	583 658	922	338 973	16 999 370	
<b>0</b>	<b>8 374</b>	<b>4 706</b>	<b>1 135 033</b>	<b>53 031 680</b>	<b>22122</b>
0	0	1 970	1 130 934	52 715 109	
<b>353 190</b>	<b>537 179</b>	<b>25 676</b>	<b>1 079 770</b>	<b>117 438 792</b>	<b>22123</b>

Catatan : angka yang tercetak miring: industri besar, yang tercetak tebal: total IBS, \*: tidak dipublikasikan  
 Note: number in italic denote large industry, number in bold denote total large and medium industry, \*: not publication

Tabel 6.a Banyaknya Pemakaian Bahan Bakar dan Pelumas menurut Kode Industri, 2013

Kode Industri Industrial Code	Pemakaian -				
	Bensin	Minyak Solar	Minyak Tanah	Batubara	Briket batubara
	<i>Benzene</i>	<i>Diesel Fuel</i>	<i>Kerosene</i>	<i>Coal</i>	<i>Coal Briquettes</i>
	(Liter - Litre)	(Liter - Litre)	(Liter - Litre)	(KG)	(KG)
(1)	(2)	(3)	(4)	(5)	(6)
	5 865 563	77 134 065	1 095 427	22 379 589	1 202 973
<b>22191</b>	<b>33 504</b>	<b>1 589 978</b>	<b>0</b>	<b>6 204 890</b>	<b>0</b>
	0	1 418 268	0	6 090 581	0
<b>22192</b>	<b>143 893</b>	<b>3 465 316</b>	<b>117 188</b>	<b>79 460</b>	<b>0</b>
	73 221	2 685 880	102 739	79 460	0
<b>22199</b>	<b>319 281</b>	<b>2 429 774</b>	<b>62 383</b>	<b>1 795 729</b>	<b>0</b>
	199 506	1 487 916	0	1 360 382	0
<b>221</b>	<b>8 247 099</b>	<b>152 047 011</b>	<b>3 133 004</b>	<b>75 960 405</b>	<b>1 202 973</b>
	8 247 099	152 047 011	3 133 004	75 960 405	1 202 973
<b>22210</b>	<b>130 526</b>	<b>900 005</b>	<b>0</b>	<b>0</b>	<b>0</b>
	121 670	735 861	0	0	0
<b>22220</b>	<b>2 323 804</b>	<b>22 834 678</b>	<b>55 375</b>	<b>250 716</b>	<b>0</b>
	1 612 979	19 875 459	17 686	247 835	0
<b>22230</b>	<b>323 405</b>	<b>2 068 681</b>	<b>350</b>	<b>0</b>	<b>0</b>
	8 128	1 550 799	350	0	0
<b>22291</b>	<b>4 190 416</b>	<b>21 457 803</b>	<b>9 832</b>	<b>32 935 531</b>	<b>0</b>
	2 526 192	18 066 730	7 312	27 068 203	0
<b>22292</b>	<b>532 787</b>	<b>1 185 960</b>	<b>48 957</b>	<b>940 579</b>	<b>0</b>
	330 116	556 201	0	933 070	0
<b>22293</b>	<b>1 762 100</b>	<b>1 088 314</b>	<b>10 496</b>	<b>0</b>	<b>0</b>
	1 583 504	875 783	558	0	0
<b>22299</b>	<b>2 450 924</b>	<b>3 847 334</b>	<b>105 015</b>	<b>7 591 369</b>	<b>0</b>
	1 667 463	2 140 707	21 782	5 290 946	0
<b>222</b>	<b>7 850 052</b>	<b>43 801 540</b>	<b>47 688</b>	<b>33 540 054</b>	<b>0</b>
	7 850 052	43 801 540	47 688	33 540 054	0
<b>22</b>	<b>20 721 983</b>	<b>300 226 481</b>	<b>3 665 289</b>	<b>119 254 882</b>	<b>1 207 857</b>
	16 097 151	195 848 551	3 180 692	109 500 459	1 202 973
<b>23111</b>	<b>22 834</b>	<b>587 169</b>	<b>0</b>	<b>0</b>	<b>0</b>
	1 652	411 493	0	0	0
<b>23112</b>	<b>16 803</b>	<b>358 181</b>	<b>7 130</b>	<b>0</b>	<b>0</b>
	3 200	353 123	7 000	0	0
<b>23119</b>	<b>62 890</b>	<b>97 485</b>	<b>0</b>	<b>0</b>	<b>0</b>
	*	*	*	*	*
<b>23121</b>	<b>106 020</b>	<b>1 738 751</b>	<b>195 170</b>	<b>2 824 135</b>	<b>0</b>
	85 746	830 610	185 000	2 412 649	0
<b>23122</b>	<b>38 509</b>	<b>44 815</b>	<b>0</b>	<b>0</b>	<b>0</b>
	23 404	40 973	0	0	0
<b>23123</b>	<b>64 000</b>	<b>478 887</b>	<b>0</b>	<b>0</b>	<b>0</b>
	0	342 353	0	0	0
<b>23129</b>	<b>81 860</b>	<b>651 040</b>	<b>261</b>	<b>0</b>	<b>0</b>
	80 204	505 861	100	0	0
<b>231</b>	<b>255 472</b>	<b>2 487 557</b>	<b>192 100</b>	<b>2 412 649</b>	<b>0</b>
	255 472	2 487 557	192 100	2 412 649	0
<b>23911</b>	<b>15 357</b>	<b>439 747</b>	<b>0</b>	<b>672 929</b>	<b>0</b>

Catatan : angka yang tercetak miring: industri besar, yang tercetak tebal: total IBS, \*: tidak dipublikasikan  
 Note: number in italic denote large industry, number in bold denote total large and medium industry, \*: not publication

Table 6.a Quantity of Fuel and Lubricant Used by Industrial Code, 2013

<i>Used</i>					Kode Industri
Gas PGN	Gas bukan dari PGN	LPG	Pelumas	Jumlah	Industrial Code
<i>Public PGN</i>	<i>Gas from Others</i>	<i>LPG</i>	<i>Lubricant Oil</i>	<i>Total</i>	
(M3)	(M3)	(Liter - Litre )	(Liter - Litre )	<i>Total</i>	
<b>(7)</b>	<b>(8)</b>	<b>(9)</b>	<b>(10)</b>	<b>(11)</b>	<b>(1)</b>
347 638	526 902	24 497	1 014 520	109 591 174	
<b>185 513</b>	<b>28 302</b>	<b>923 532</b>	<b>29 417</b>	<b>8 995 136</b>	<b>22191</b>
162 718	28 000	908 520	26 419	8 634 506	
<b>664 698</b>	<b>0</b>	<b>17 092</b>	<b>72 421</b>	<b>4 560 068</b>	<b>22192</b>
657 816	0	2 516	60 860	3 662 492	
<b>1 545 403</b>	<b>0</b>	<b>2 299</b>	<b>54 781</b>	<b>6 209 650</b>	<b>22199</b>
1 536 291	0	1 638	38 148	4 623 881	
<b>3 541 001</b>	<b>1 138 560</b>	<b>992 018</b>	<b>2 895 359</b>	<b>249 157 430</b>	<b>221</b>
3 541 001	1 138 560	992 018	2 895 359	249 157 430	
<b>0</b>	<b>0</b>	<b>150 230</b>	<b>12 671</b>	<b>1 193 432</b>	<b>22210</b>
0	0	100 000	7 085	964 616	
<b>1 156 669</b>	<b>103 357</b>	<b>543 881</b>	<b>1 023 409</b>	<b>28 291 889</b>	<b>22220</b>
1 000 711	31 210	514 638	892 205	24 192 723	
<b>88 866</b>	<b>0</b>	<b>1 049</b>	<b>16 054</b>	<b>2 498 405</b>	<b>22230</b>
65 489	0	874	7 498	1 633 138	
<b>1 112 952</b>	<b>0</b>	<b>7 916</b>	<b>644 160</b>	<b>60 358 610</b>	<b>22291</b>
1 018 940	0	7 182	526 187	49 220 746	
<b>3 773</b>	<b>0</b>	<b>33 488</b>	<b>144 627</b>	<b>2 890 171</b>	<b>22292</b>
3 517	0	3 176	119 521	1 945 601	
<b>869 704</b>	<b>0</b>	<b>51 576</b>	<b>54 658</b>	<b>3 836 848</b>	<b>22293</b>
811 583	0	29 737	41 114	3 342 279	
<b>757 830</b>	<b>10 376</b>	<b>183 975</b>	<b>180 501</b>	<b>15 127 324</b>	<b>22299</b>
661 468	323	130 455	138 872	10 052 016	
<b>3 561 708</b>	<b>31 533</b>	<b>786 062</b>	<b>1 732 482</b>	<b>91 351 119</b>	<b>222</b>
3 561 708	31 533	786 062	1 732 482	91 351 119	
<b>7 579 048</b>	<b>1 271 246</b>	<b>2 000 467</b>	<b>5 130 620</b>	<b>461 057 873</b>	<b>22</b>
7 102 709	1 170 093	1 778 080	4 627 841	340 508 549	
<b>4 310 352</b>	<b>0</b>	<b>580 004</b>	<b>82 975</b>	<b>5 583 334</b>	<b>23111</b>
4 230 582	0	575 160	77 991	5 296 878	
<b>0</b>	<b>0</b>	<b>50 270</b>	<b>841</b>	<b>433 225</b>	<b>23112</b>
0	0	50 000	832	414 155	
<b>0</b>	<b>0</b>	<b>0</b>	<b>685</b>	<b>161 060</b>	<b>23119</b>
*	*	*	*	*	
<b>14 509 268</b>	<b>0</b>	<b>897 163</b>	<b>190 865</b>	<b>20 461 372</b>	<b>23121</b>
14 125 500	0	833 333	181 062	18 653 900	
<b>17 229</b>	<b>0</b>	<b>422 400</b>	<b>5 281</b>	<b>528 234</b>	<b>23122</b>
0	0	356 818	4 032	425 227	
<b>1 441 561</b>	<b>0</b>	<b>300 770</b>	<b>63 837</b>	<b>2 349 055</b>	<b>23123</b>
1 441 561	0	300 770	62 099	2 146 783	
<b>32 296</b>	<b>0</b>	<b>8 622</b>	<b>20 182</b>	<b>794 261</b>	<b>23129</b>
32 296	0	289	17 625	636 375	
<b>19 829 939</b>	<b>0</b>	<b>2 116 370</b>	<b>343 641</b>	<b>27 637 728</b>	<b>231</b>
19 829 939	0	2 116 370	343 641	27 637 728	
<b>6 163</b>	<b>0</b>	<b>7 430</b>	<b>10 549</b>	<b>1 152 175</b>	<b>23911</b>

Catatan : angka yang tercetak miring: industri besar, yang tercetak tebal: total IBS, \*: tidak dipublikasikan  
 Note: number in italic denote large industry, number in bold denote total large and medium industry, \*: not publication

Tabel 6.a Banyaknya Pemakaian Bahan Bakar dan Pelumas menurut Kode Industri, 2013

Kode Industri <i>Industrial Code</i>	Pemakaian -				
	Bensin	Minyak Solar	Minyak Tanah	Batubara	Briket batubara
	<i>Benzene</i>	<i>Diesel Fuel</i>	<i>Kerosene</i>	<i>Coal</i>	<i>Coal Briquettes</i>
	(Liter - Litre)	(Liter - Litre)	(Liter - Litre)	(KG)	(KG)
(1)	(2)	(3)	(4)	(5)	(6)
	14 461	303 489	0	499 924	0
<b>23919</b>	*	*	*	*	*
<b>23921</b>	<b>73 529</b>	<b>1 080 212</b>	<b>769 256</b>	<b>334 581</b>	<b>0</b>
	8 887	382 125	757 635	313 656	0
<b>23922</b>	<b>356 835</b>	<b>3 008 699</b>	<b>396 297</b>	<b>204 689</b>	<b>175 202</b>
	37 972	779 579	352 451	200 000	174 976
<b>23923</b>	<b>83 819</b>	<b>31 445 812</b>	<b>1 960</b>	<b>30 745 715</b>	<b>0</b>
	83 675	31 445 423	1 960	30 745 715	0
<b>23929</b>	<b>437 947</b>	<b>21 950 129</b>	<b>5 873</b>	<b>14 378 988</b>	<b>0</b>
	372 187	21 546 954	4 805	13 694 921	0
<b>23931</b>	<b>140 190</b>	<b>6 325 187</b>	<b>3 039</b>	<b>0</b>	<b>0</b>
	128 607	6 185 665	3 039	0	0
<b>23932</b>	<b>194 533</b>	<b>204 932</b>	<b>29 714</b>	<b>120 000</b>	<b>0</b>
	144 616	181 947	27 017	0	0
<b>23939</b>	<b>8 825</b>	<b>135 542</b>	<b>0</b>	<b>0</b>	<b>0</b>
	3 099	135 395	0	0	0
<b>23941</b>	<b>1 908 319</b>	<b>36 401 237</b>	<b>1 514</b>	<b>3 883 692 110</b>	<b>0</b>
	1 818 774	36 117 698	1 514	3 882 904 595	0
<b>23942</b>	<b>74 817</b>	<b>706 883</b>	<b>0</b>	<b>922 648</b>	<b>0</b>
	26 885	163 114	0	0	0
<b>23943</b>	<b>2 648 607</b>	<b>12 147 244</b>	<b>46 916</b>	<b>0</b>	<b>0</b>
	2 027 130	11 707 906	0	0	0
<b>23951</b>	<b>45 908</b>	<b>924 130</b>	<b>1 999</b>	<b>0</b>	<b>0</b>
	0	262 247	0	0	0
<b>23952</b>	<b>56 350</b>	<b>341 024</b>	<b>1 080</b>	<b>0</b>	<b>0</b>
	*	*	*	*	*
<b>23953</b>	<b>738 424</b>	<b>25 021 212</b>	<b>152 015</b>	<b>5 318 681</b>	<b>0</b>
	273 660	21 370 537	149 816	5 070 150	0
<b>23954</b>	<b>46 386</b>	<b>46 099</b>	<b>0</b>	<b>0</b>	<b>0</b>
<b>23955</b>	<b>65 251</b>	<b>2 911 105</b>	<b>1 396</b>	<b>0</b>	<b>0</b>
	65 251	2 895 385	1 396	0	0
<b>23957</b>	<b>207 939</b>	<b>16 239 315</b>	<b>10 597</b>	<b>44 677 959</b>	<b>0</b>
	123 436	10 672 790	9 740	43 995 928	0
<b>23959</b>	<b>49 541</b>	<b>1 462 607</b>	<b>45 000</b>	<b>6 158 070</b>	<b>0</b>
	2 584	416 851	45 000	6 158 070	0
<b>23961</b>	<b>1 843</b>	<b>248 820</b>	<b>0</b>	<b>0</b>	<b>0</b>
	0	200 590	0	0	0
<b>23962</b>	<b>94 641</b>	<b>2 786 902</b>	<b>0</b>	<b>18 885</b>	<b>0</b>
	43 389	1 583 733	0	0	0
<b>23963</b>	<b>1 127 963</b>	<b>13 899 803</b>	<b>1 261</b>	<b>4 786</b>	<b>148 192</b>
	11 983	6 711 410	0	0	0
<b>23969</b>	<b>72 722</b>	<b>1 184 642</b>	<b>69</b>	<b>0</b>	<b>0</b>
	55 950	181 509	0	0	0
<b>23990</b>	<b>608 996</b>	<b>10 545 079</b>	<b>2 240 509</b>	<b>3 606 951</b>	<b>0</b>

Catatan : angka yang tercetak miring: industri besar, yang tercetak tebal: total IBS, \*: tidak dipublikasikan  
 Note: number in italic denote large industry, number in bold denote total large and medium industry, \*: not publication

Table 6.a Quantity of Fuel and Lubricant Used by Industrial Code, 2013

<i>Used</i>					Kode Industri
Gas PGN	Gas bukan dari PGN	LPG	Pelumas	Jumlah	Industrial Code
<i>Public PGN</i>	<i>Gas from Others</i>	<i>LPG</i>	<i>Lubricant Oil</i>	<i>Total</i>	
(M3)	(M3)	(Liter - Litre )	(Liter - Litre )	Total	
<b>(7)</b>	<b>(8)</b>	<b>(9)</b>	<b>(10)</b>	<b>(11)</b>	<b>(1)</b>
0	0	6 537	8 176	832 587	
*	*	*	*	*	23919
<b>411 091</b>	<b>0</b>	<b>36</b>	<b>83 760</b>	<b>2 752 465</b>	<b>23921</b>
409 441	0	0	57 935	1 929 679	
<b>566 441</b>	<b>0</b>	<b>940 094</b>	<b>80 006</b>	<b>5 728 263</b>	<b>23922</b>
561 493	0	938 384	20 385	3 065 240	
<b>254 051</b>	<b>0</b>	<b>363 314</b>	<b>52 001</b>	<b>62 946 672</b>	<b>23923</b>
254 051	0	350 553	51 839	62 933 216	
<b>46 995 656</b>	<b>253</b>	<b>544 380</b>	<b>334 863</b>	<b>84 648 089</b>	<b>23929</b>
45 932 637	253	513 239	315 019	82 380 015	
<b>7 806 238</b>	<b>0</b>	<b>215 585</b>	<b>206 776</b>	<b>14 697 015</b>	<b>23931</b>
7 716 446	0	214 139	204 866	14 452 762	
<b>1 348 773</b>	<b>53 000</b>	<b>106 560</b>	<b>11 258</b>	<b>2 068 770</b>	<b>23932</b>
1 167 034	0	64 209	9 927	1 594 750	
<b>2 650 353</b>	<b>0</b>	<b>28 673</b>	<b>8 189</b>	<b>2 831 582</b>	<b>23939</b>
2 638 364	0	0	8 142	2 785 000	
<b>3 529 066</b>	<b>60</b>	<b>16 353</b>	<b>1 673 279</b>	<b>3 927 221 938</b>	<b>23941</b>
3 529 066	60	16 229	1 650 131	3 926 038 067	
<b>0</b>	<b>0</b>	<b>16</b>	<b>65 783</b>	<b>1 770 147</b>	<b>23942</b>
0	0	0	49 186	239 185	
<b>0</b>	<b>0</b>	<b>0</b>	<b>201 286</b>	<b>15 044 053</b>	<b>23943</b>
0	0	0	193 295	13 928 331	
<b>230</b>	<b>0</b>	<b>480</b>	<b>141 400</b>	<b>1 114 147</b>	<b>23951</b>
0	0	0	1 632	263 879	
<b>61 400</b>	<b>0</b>	<b>180 129</b>	<b>664</b>	<b>640 647</b>	<b>23952</b>
*	*	*	*	*	
<b>894 184</b>	<b>1 647 481</b>	<b>33 393</b>	<b>358 036</b>	<b>34 163 426</b>	<b>23953</b>
850 381	1 638 400	26 694	250 773	29 630 411	
<b>0</b>	<b>0</b>	<b>288</b>	<b>3 475</b>	<b>96 248</b>	<b>23954</b>
<b>0</b>	<b>0</b>	<b>4 032</b>	<b>36 423</b>	<b>3 018 207</b>	<b>23955</b>
0	0	4 032	35 705	3 001 769	
<b>2 322 637</b>	<b>0</b>	<b>25 470</b>	<b>771 416</b>	<b>64 255 333</b>	<b>23957</b>
2 261 956	0	24 452	501 012	57 589 314	
<b>394 750</b>	<b>0</b>	<b>3 480</b>	<b>526 380</b>	<b>8 639 828</b>	<b>23959</b>
394 750	0	3 480	501 672	7 522 407	
<b>0</b>	<b>0</b>	<b>550</b>	<b>5 345</b>	<b>256 558</b>	<b>23961</b>
0	0	0	4 414	205 004	
<b>1 378 820</b>	<b>0</b>	<b>2 253</b>	<b>99 984</b>	<b>4 381 485</b>	<b>23962</b>
1 354 626	0	770	84 564	3 067 082	
<b>574</b>	<b>0</b>	<b>593 219</b>	<b>560 038</b>	<b>16 335 836</b>	<b>23963</b>
0	0	4 208	349 416	7 077 017	
<b>0</b>	<b>0</b>	<b>2 850</b>	<b>83 815</b>	<b>1 344 098</b>	<b>23969</b>
0	0	1 400	2 470	241 329	
<b>146 119</b>	<b>5 043</b>	<b>64 838</b>	<b>239 696</b>	<b>17 457 231</b>	<b>23990</b>

Catatan : angka yang tercetak miring: industri besar, yang tercetak tebal: total IBS, \*: tidak dipublikasikan  
 Note: number in italic denote large industry, number in bold denote total large and medium industry, \*: not publication

Tabel 6.a Banyaknya Pemakaian Bahan Bakar dan Pelumas menurut Kode Industri, 2013

Kode Industri <i>Industrial Code</i>	Pemakaian -				
	Bensin	Minyak Solar	Minyak Tanah	Batubara	Briket batubara
	<i>Benzene</i>	<i>Diesel Fuel</i>	<i>Kerosene</i>	<i>Coal</i>	<i>Coal Briquettes</i>
	(Liter - Litre)	(Liter - Litre)	(Liter - Litre)	(KG)	(KG)
(1)	(2)	(3)	(4)	(5)	(6)
	216 488	4 483 142	1 794 199	1 340 400	0
<b>239</b>	<b>5 475 434</b>	<b>157 832 888</b>	<b>3 148 572</b>	<b>3 984 923 359</b>	<b>174 976</b>
	5 475 434	157 832 888	3 148 572	3 984 923 359	174 976
<b>23</b>	<b>9 451 658</b>	<b>193 447 490</b>	<b>3 911 056</b>	<b>3 993 681 127</b>	<b>323 394</b>
	5 730 906	160 320 445	3 340 672	3 987 336 008	174 976
<b>24101</b>	<b>467 040</b>	<b>8 521 839</b>	<b>25 946</b>	<b>5 245 931</b>	<b>2 415</b>
	297 980	7 916 606	3 485	3 775 543	0
<b>24102</b>	<b>232 103</b>	<b>3 143 298</b>	<b>106 560</b>	<b>2 456 628</b>	<b>0</b>
	192 305	720 541	3 340	2 360 051	0
<b>24103</b>	<b>703 406</b>	<b>10 087 471</b>	<b>150 806</b>	<b>2 976 193</b>	<b>3 408 384</b>
	650 420	8 946 823	150 806	2 957 193	0
<b>241</b>	<b>1 140 705</b>	<b>17 583 970</b>	<b>157 631</b>	<b>9 092 787</b>	<b>0</b>
	1 140 705	17 583 970	157 631	9 092 787	0
<b>24201</b>	<b>46 922</b>	<b>763 135</b>	<b>0</b>	<b>0</b>	<b>0</b>
	18 434	733 482	0	0	0
<b>24202</b>	<b>258 148</b>	<b>23 428 394</b>	<b>292 209</b>	<b>67 115 013</b>	<b>2 985</b>
	207 265	15 926 178	276 000	48 276 418	2 985
<b>24203</b>	<b>4 479 906</b>	<b>5 155 514</b>	<b>2 350</b>	<b>646 512</b>	<b>0</b>
	4 240 297	4 218 740	2 350	80 716	0
<b>24204</b>	<b>3 152</b>	<b>97 833</b>	<b>1 387</b>	<b>0</b>	<b>0</b>
	*	*	*	*	*
<b>24205</b>	<b>41 401</b>	<b>334 780</b>	<b>64 142</b>	<b>0</b>	<b>0</b>
	40 373	110 918	5 000	0	0
<b>242</b>	<b>4 509 521</b>	<b>21 083 732</b>	<b>283 350</b>	<b>48 357 134</b>	<b>2 985</b>
	4 509 521	21 083 732	283 350	48 357 134	2 985
<b>24310</b>	<b>83 091</b>	<b>103 565 433</b>	<b>12 510</b>	<b>14 552</b>	<b>487 846</b>
	34 859	103 503 455	8 954	14 552	0
<b>24320</b>	<b>34 519</b>	<b>1 145 706</b>	<b>10 021</b>	<b>0</b>	<b>0</b>
	5 706	996 919	2 900	0	0
<b>243</b>	<b>40 565</b>	<b>104 500 374</b>	<b>11 854</b>	<b>14 552</b>	<b>0</b>
	40 565	104 500 374	11 854	14 552	0
<b>24</b>	<b>6 349 688</b>	<b>156 243 403</b>	<b>665 931</b>	<b>78 454 829</b>	<b>3 901 630</b>
	5 690 791	143 168 076	452 835	57 464 473	2 985
<b>25111</b>	<b>2 204 965</b>	<b>1 611 655</b>	<b>20 206</b>	<b>177 457</b>	<b>0</b>
	1 951 411	1 128 136	0	104 283	0
<b>25112</b>	<b>4 383 176</b>	<b>4 587 112</b>	<b>997</b>	<b>0</b>	<b>0</b>
	4 238 437	3 839 862	180	0	0
<b>25113</b>	<b>1 494 073</b>	<b>10 141 414</b>	<b>13 439</b>	<b>1 378 985</b>	<b>0</b>
	795 388	9 166 858	13 439	40 971	0
<b>25119</b>	<b>280 031</b>	<b>1 035 485</b>	<b>0</b>	<b>0</b>	<b>0</b>
	225 723	920 753	0	0	0
<b>25120</b>	<b>361 862</b>	<b>1 366 362</b>	<b>789</b>	<b>227 312</b>	<b>0</b>
	300 910	1 123 662	0	227 312	0
<b>25130</b>	*	*	*	*	*

Catatan : angka yang tercetak miring: industri besar, yang tercetak tebal: total IBS, \*: tidak dipublikasikan  
 Note: number in italic denote large industry, number in bold denote total large and medium industry, \*: not publication

Table 6.a Quantity of Fuel and Lubricant Used by Industrial Code, 2013

<i>Used</i>					Kode Industri
Gas PGN	Gas bukan dari PGN	LPG	Pelumas	Jumlah	Industrial Code
<i>Public PGN</i>	<i>Gas from Others</i>	<i>LPG</i>	<i>Lubricant Oil</i>	<i>Total</i>	
(M3)	(M3)	(Liter - Litre )	(Liter - Litre )	<i>Total</i>	
<b>(7)</b>	<b>(8)</b>	<b>(9)</b>	<b>(10)</b>	<b>(11)</b>	<b>(1)</b>
<i>0</i>	<i>0</i>	<i>30 370</i>	<i>61 595</i>	<i>7 926 194</i>	
<b>67 131 645</b>	<b>1 638 713</b>	<b>2 378 693</b>	<b>4 362 154</b>	<b>4 227 066 434</b>	<b>239</b>
<i>67 131 645</i>	<i>1 638 713</i>	<i>2 378 693</i>	<i>4 362 154</i>	<i>4 227 066 434</i>	
<b>89 077 252</b>	<b>1 705 837</b>	<b>5 392 652</b>	<b>5 922 568</b>	<b>4 302 913 034</b>	<b>23</b>
<i>86 961 584</i>	<i>1 638 713</i>	<i>4 495 063</i>	<i>4 705 795</i>	<i>4 254 704 162</i>	
<b>80 564 861</b>	<b>2 326 779</b>	<b>584 058</b>	<b>821 052</b>	<b>98 559 921</b>	<b>24101</b>
<i>78 929 946</i>	<i>2 282 832</i>	<i>541 061</i>	<i>779 898</i>	<i>94 527 351</i>	
<b>309 324</b>	<b>7 425 663</b>	<b>93 007</b>	<b>470 559</b>	<b>14 237 142</b>	<b>24102</b>
<i>275 019</i>	<i>7 389 184</i>	<i>64 101</i>	<i>403 140</i>	<i>11 407 681</i>	
<b>1 355 525</b>	<b>25 756</b>	<b>212 157</b>	<b>311 937</b>	<b>19 231 635</b>	<b>24103</b>
<i>1 221 133</i>	<i>14 470</i>	<i>149 837</i>	<i>286 423</i>	<i>14 377 105</i>	
<b>80 426 098</b>	<b>9 686 486</b>	<b>754 999</b>	<b>1 469 461</b>	<b>120 312 137</b>	<b>241</b>
<i>80 426 098</i>	<i>9 686 486</i>	<i>754 999</i>	<i>1 469 461</i>	<i>120 312 137</i>	
<b>425</b>	<b>0</b>	<b>10 190</b>	<b>724</b>	<b>821 396</b>	<b>24201</b>
<i>0</i>	<i>0</i>	<i>10 186</i>	<i>5</i>	<i>762 107</i>	
<b>372 458</b>	<b>1 698 672</b>	<b>12 985</b>	<b>48 778</b>	<b>93 229 642</b>	<b>24202</b>
<i>14</i>	<i>1 617 920</i>	<i>6 731</i>	<i>43 474</i>	<i>66 356 985</i>	
<b>1 633 255</b>	<b>0</b>	<b>355 079</b>	<b>404 544</b>	<b>12 677 160</b>	<b>24203</b>
<i>1 119 921</i>	<i>0</i>	<i>22 376</i>	<i>389 747</i>	<i>10 074 147</i>	
<b>66 506</b>	<b>0</b>	<b>0</b>	<b>1 633</b>	<b>170 511</b>	<b>24204</b>
<i>*</i>	<i>*</i>	<i>*</i>	<i>*</i>	<i>*</i>	
<b>19 644</b>	<b>0</b>	<b>220</b>	<b>4 641</b>	<b>464 828</b>	<b>24205</b>
<i>19 598</i>	<i>0</i>	<i>0</i>	<i>3 199</i>	<i>179 088</i>	
<b>1 206 039</b>	<b>1 617 920</b>	<b>39 293</b>	<b>437 967</b>	<b>77 537 941</b>	<b>242</b>
<i>1 206 039</i>	<i>1 617 920</i>	<i>39 293</i>	<i>437 967</i>	<i>77 537 941</i>	
<b>671 718</b>	<b>361 209</b>	<b>186 024</b>	<b>34 509</b>	<b>105 416 892</b>	<b>24310</b>
<i>661 378</i>	<i>2 999</i>	<i>182 496</i>	<i>31 923</i>	<i>104 440 616</i>	
<b>343 206</b>	<b>0</b>	<b>113 274</b>	<b>1 913</b>	<b>1 648 639</b>	<b>24320</b>
<i>267 400</i>	<i>0</i>	<i>111 111</i>	<i>0</i>	<i>1 384 036</i>	
<b>928 778</b>	<b>2 999</b>	<b>293 607</b>	<b>31 923</b>	<b>105 824 652</b>	<b>243</b>
<i>928 778</i>	<i>2 999</i>	<i>293 607</i>	<i>31 923</i>	<i>105 824 652</i>	
<b>85 336 922</b>	<b>11 838 079</b>	<b>1 566 994</b>	<b>2 100 290</b>	<b>346 457 766</b>	<b>24</b>
<i>82 560 915</i>	<i>11 307 405</i>	<i>1 087 899</i>	<i>1 939 351</i>	<i>303 674 730</i>	
<b>86 977</b>	<b>1 956</b>	<b>910 537</b>	<b>113 421</b>	<b>5 127 174</b>	<b>25111</b>
<i>83 167</i>	<i>0</i>	<i>896 704</i>	<i>106 335</i>	<i>4 270 036</i>	
<b>3 123 235</b>	<b>0</b>	<b>373 657</b>	<b>117 627</b>	<b>12 585 804</b>	<b>25112</b>
<i>2 855 930</i>	<i>0</i>	<i>103 391</i>	<i>99 802</i>	<i>11 137 602</i>	
<b>471 126</b>	<b>0</b>	<b>51 018</b>	<b>141 534</b>	<b>13 691 589</b>	<b>25113</b>
<i>470 048</i>	<i>0</i>	<i>31 202</i>	<i>79 202</i>	<i>10 597 108</i>	
<b>45 206</b>	<b>1 752</b>	<b>82 124</b>	<b>19 352</b>	<b>1 463 950</b>	<b>25119</b>
<i>42 730</i>	<i>0</i>	<i>68 153</i>	<i>16 052</i>	<i>1 273 411</i>	
<b>262 407</b>	<b>4 763</b>	<b>8 920 735</b>	<b>2 266 716</b>	<b>13 410 946</b>	<b>25120</b>
<i>259 003</i>	<i>0</i>	<i>8 848 498</i>	<i>2 201 377</i>	<i>12 960 762</i>	
<i>*</i>	<i>*</i>	<i>*</i>	<i>*</i>	<i>*</i>	<b>25130</b>

Catatan : angka yang tercetak miring: industri besar, yang tercetak tebal: total IBS, \*: tidak dipublikasikan  
 Note: number in italic denote large industry, number in bold denote total large and medium industry, \*: not publication



Tabel 6.a Banyaknya Pemakaian Bahan Bakar dan Pelumas menurut Kode Industri, 2013

Kode Industri <i>Industrial Code</i>	Pemakaian -				
	Bensin	Minyak Solar	Minyak Tanah	Batubara	Briket batubara
	<i>Benzene</i>	<i>Diesel Fuel</i>	<i>Kerosene</i>	<i>Coal</i>	<i>Coal Briquettes</i>
	(Liter - Litre)	(Liter - Litre)	(Liter - Litre)	(KG)	(KG)
(1)	(2)	(3)	(4)	(5)	(6)
	*	*	*	*	*
251	<b>7 511 869</b>	<b>16 179 908</b>	<b>13 619</b>	<b>372 566</b>	<b>0</b>
	<i>7 511 869</i>	<i>16 179 908</i>	<i>13 619</i>	<i>372 566</i>	<i>0</i>
25200	<b>2 944 726</b>	<b>1 537</b>	<b>0</b>	<b>0</b>	<b>0</b>
	*	*	*	*	*
252	*	*	*	*	*
	*	*	*	*	*
25910	<b>401 858</b>	<b>6 228 563</b>	<b>7 854</b>	<b>199</b>	<b>0</b>
	<i>226 153</i>	<i>5 340 398</i>	<i>0</i>	<i>0</i>	<i>0</i>
25920	<b>828 275</b>	<b>7 844 019</b>	<b>72 124</b>	<b>8 329</b>	<b>0</b>
	<i>320 496</i>	<i>4 631 295</i>	<i>39 071</i>	<i>8 329</i>	<i>0</i>
25931	<b>25 976</b>	<b>23 908</b>	<b>11 489</b>	<b>0</b>	<b>0</b>
	*	*	*	*	*
25932	<b>41 854</b>	<b>3 202</b>	<b>178</b>	<b>0</b>	<b>0</b>
	*	*	*	*	*
25933	<b>283 163</b>	<b>1 138 986</b>	<b>4 785</b>	<b>0</b>	<b>0</b>
	<i>277 338</i>	<i>1 074 686</i>	<i>0</i>	<i>0</i>	<i>0</i>
25934	<b>998 276</b>	<b>107 303 764</b>	<b>220</b>	<b>150 602</b>	<b>0</b>
	<i>874 724</i>	<i>105 915 446</i>	<i>0</i>	<i>36 000</i>	<i>0</i>
25940	<b>832 056</b>	<b>2 968 372</b>	<b>860 442</b>	<b>502 061</b>	<b>0</b>
	<i>785 180</i>	<i>2 403 660</i>	<i>7 603</i>	<i>492 250</i>	<i>0</i>
25951	<b>1 417 345</b>	<b>1 974 331</b>	<b>171 759</b>	<b>53 791</b>	<b>0</b>
	<i>1 256 468</i>	<i>1 493 998</i>	<i>39 680</i>	<i>807</i>	<i>0</i>
25952	<b>555 557</b>	<b>2 331 394</b>	<b>174 169</b>	<b>420 359</b>	<b>0</b>
	<i>510 239</i>	<i>1 919 834</i>	<i>101 919</i>	<i>410 394</i>	<i>0</i>
25991	<b>551 475</b>	<b>1 244 243</b>	<b>11 092</b>	<b>0</b>	<b>0</b>
	<i>471 970</i>	<i>1 115 346</i>	<i>11 092</i>	<i>0</i>	<i>0</i>
25992	<b>515 967</b>	<b>1 415 562</b>	<b>76 238</b>	<b>6 233 674</b>	<b>0</b>
	<i>320 633</i>	<i>1 051 452</i>	<i>61 783</i>	<i>6 214 492</i>	<i>0</i>
25993	<b>238 199</b>	<b>1 055 146</b>	<b>121 886</b>	<b>0</b>	<b>0</b>
	<i>205 779</i>	<i>998 332</i>	<i>121 886</i>	<i>0</i>	<i>0</i>
25994	<b>100 652</b>	<b>98 300</b>	<b>240</b>	<b>0</b>	<b>0</b>
	*	*	*	*	*
25995	<b>24 516</b>	<b>39 052</b>	<b>716</b>	<b>0</b>	<b>0</b>
	*	*	*	*	*
25999	<b>223 876</b>	<b>1 288 245</b>	<b>65 768</b>	<b>522 405</b>	<b>82 652</b>
	<i>49 921</i>	<i>1 015 669</i>	<i>51 815</i>	<i>519 833</i>	<i>0</i>
259	<b>5 420 134</b>	<b>127 073 140</b>	<b>445 849</b>	<b>7 682 105</b>	<b>0</b>
	<i>5 420 134</i>	<i>127 073 140</i>	<i>445 849</i>	<i>7 682 105</i>	<i>0</i>
25	<b>18 708 733</b>	<b>153 705 457</b>	<b>1 614 391</b>	<b>9 675 174</b>	<b>82 652</b>
	<i>15 776 101</i>	<i>143 253 048</i>	<i>459 468</i>	<i>8 054 671</i>	<i>0</i>
26110	<b>36 071 082</b>	<b>43 289 721</b>	<b>93 645</b>	<b>0</b>	<b>0</b>
	<i>35 987 812</i>	<i>43 156 347</i>	<i>92 747</i>	<i>0</i>	<i>0</i>
26120	<b>5 127 933</b>	<b>6 173 777</b>	<b>1 495</b>	<b>0</b>	<b>0</b>

Catatan : angka yang tercetak miring: industri besar, yang tercetak tebal: total IBS, \*: tidak dipublikasikan  
 Note: number in italic denote large industry, number in bold denote total large and medium industry, \*: not publication

Table 6.a Quantity of Fuel and Lubricant Used by Industrial Code, 2013

<i>Used</i>					Kode Industri
Gas PGN	Gas bukan dari PGN	LPG	Pelumas	Jumlah	Industrial Code
<i>Public PGN</i>	<i>Gas from Others</i>	<i>LPG</i>	<i>Lubricant Oil</i>	<i>Total</i>	
(M3)	(M3)	(Liter - Litre )	(Liter - Litre )	<i>Total</i>	
<b>(7)</b>	<b>(8)</b>	<b>(9)</b>	<b>(10)</b>	<b>(11)</b>	<b>(1)</b>
*	*	*	*	*	
<b>3 710 878</b>	<b>0</b>	<b>9 947 948</b>	<b>2 502 861</b>	<b>40 239 649</b>	<b>251</b>
<i>3 710 878</i>	<i>0</i>	<i>9 947 948</i>	<i>2 502 861</i>	<i>40 239 649</i>	
<b>0</b>	<b>0</b>	<b>0</b>	<b>133</b>	<b>2 946 396</b>	<b>25200</b>
*	*	*	*	*	
*	*	*	*	*	<b>252</b>
*	*	*	*	*	
<b>409 914</b>	<b>96 115</b>	<b>45 122</b>	<b>285 598</b>	<b>7 475 223</b>	<b>25910</b>
<i>333 761</i>	<i>0</i>	<i>28 279</i>	<i>227 265</i>	<i>6 155 856</i>	
<b>6 609 058</b>	<b>269 888</b>	<b>428 704</b>	<b>132 746</b>	<b>16 193 143</b>	<b>25920</b>
<i>5 582 037</i>	<i>233 408</i>	<i>226 614</i>	<i>114 095</i>	<i>11 155 345</i>	
<b>295 242</b>	<b>0</b>	<b>2 031</b>	<b>3 596</b>	<b>362 242</b>	<b>25931</b>
*	*	*	*	*	
<b>57 433</b>	<b>13 515</b>	<b>2 465</b>	<b>2 116</b>	<b>120 763</b>	<b>25932</b>
*	*	*	*	*	
<b>0</b>	<b>0</b>	<b>715</b>	<b>10 757</b>	<b>1 438 406</b>	<b>25933</b>
<i>0</i>	<i>0</i>	<i>351</i>	<i>8 902</i>	<i>1 361 277</i>	
<b>26 072</b>	<b>0</b>	<b>553 206</b>	<b>389 392</b>	<b>109 421 532</b>	<b>25934</b>
<i>13 688</i>	<i>0</i>	<i>514 349</i>	<i>370 775</i>	<i>107 724 982</i>	
<b>1 609 910</b>	<b>0</b>	<b>231 642</b>	<b>520 238</b>	<b>7 524 721</b>	<b>25940</b>
<i>1 469 011</i>	<i>0</i>	<i>211 961</i>	<i>504 264</i>	<i>5 873 929</i>	
<b>2 554 357</b>	<b>14 801</b>	<b>215 399</b>	<b>628 729</b>	<b>7 030 512</b>	<b>25951</b>
<i>1 778 658</i>	<i>14 259</i>	<i>62 265</i>	<i>596 603</i>	<i>5 242 738</i>	
<b>1 264 592</b>	<b>146 471</b>	<b>561 858</b>	<b>679 799</b>	<b>6 134 199</b>	<b>25952</b>
<i>1 175 208</i>	<i>142 862</i>	<i>455 539</i>	<i>577 834</i>	<i>5 293 829</i>	
<b>13 115</b>	<b>0</b>	<b>83 900</b>	<b>29 974</b>	<b>1 933 799</b>	<b>25991</b>
<i>13 115</i>	<i>0</i>	<i>67 943</i>	<i>26 774</i>	<i>1 706 240</i>	
<b>996 255</b>	<b>35 495</b>	<b>882 761</b>	<b>563 977</b>	<b>10 719 929</b>	<b>25992</b>
<i>983 059</i>	<i>34 432</i>	<i>859 988</i>	<i>534 526</i>	<i>10 060 365</i>	
<b>155 870</b>	<b>0</b>	<b>5 941</b>	<b>6 226</b>	<b>1 583 268</b>	<b>25993</b>
<i>140 000</i>	<i>0</i>	<i>3 374</i>	<i>5 397</i>	<i>1 474 768</i>	
<b>0</b>	<b>0</b>	<b>0</b>	<b>9 700</b>	<b>208 892</b>	<b>25994</b>
*	*	*	*	*	
<b>50 000</b>	<b>0</b>	<b>2 882</b>	<b>5 989</b>	<b>123 155</b>	<b>25995</b>
*	*	*	*	*	
<b>417</b>	<b>0</b>	<b>102 369</b>	<b>16 955</b>	<b>2 302 687</b>	<b>25999</b>
<i>0</i>	<i>0</i>	<i>53 859</i>	<i>5 562</i>	<i>1 696 659</i>	
<b>11 827 070</b>	<b>424 961</b>	<b>2 487 402</b>	<b>2 981 497</b>	<b>158 342 158</b>	<b>259</b>
<i>11 827 070</i>	<i>424 961</i>	<i>2 487 402</i>	<i>2 981 497</i>	<i>158 342 158</i>	
<b>18 031 186</b>	<b>584 756</b>	<b>13 457 066</b>	<b>5 944 792</b>	<b>221 804 207</b>	<b>25</b>
<i>15 537 948</i>	<i>424 961</i>	<i>12 435 350</i>	<i>5 484 358</i>	<i>201 425 905</i>	
<b>20 540</b>	<b>0</b>	<b>126 254</b>	<b>2 293 099</b>	<b>81 894 341</b>	<b>26110</b>
<i>19 363</i>	<i>0</i>	<i>125 040</i>	<i>2 289 561</i>	<i>81 670 870</i>	
<b>9 046</b>	<b>0</b>	<b>152 486</b>	<b>485 833</b>	<b>11 950 570</b>	<b>26120</b>

Catatan : angka yang tercetak miring: industri besar, yang tercetak tebal: total IBS, \*: tidak dipublikasikan  
 Note: number in italic denote large industry, number in bold denote total large and medium industry, \*: not publication

Tabel 6.a Banyaknya Pemakaian Bahan Bakar dan Pelumas menurut Kode Industri, 2013

Kode Industri <i>Industrial Code</i>	Pemakaian -				
	Bensin	Minyak Solar	Minyak Tanah	Batubara	Briket batubara
	<i>Benzene</i>	<i>Diesel Fuel</i>	<i>Kerosene</i>	<i>Coal</i>	<i>Coal Briquettes</i>
	(Liter - Litre)	(Liter - Litre)	(Liter - Litre)	(KG)	(KG)
(1)	(2)	(3)	(4)	(5)	(6)
	2 656 361	5 137 858	319	0	0
<b>261</b>	<b>38 644 173</b>	<b>48 294 205</b>	<b>93 066</b>	<b>0</b>	<b>0</b>
	38 644 173	48 294 205	93 066	0	0
<b>26210</b>	<b>55 042</b>	<b>0</b>	<b>0</b>	<b>0</b>	<b>0</b>
	45 240	0	0	0	0
<b>26220</b>	<b>77 701</b>	<b>2 260</b>	<b>0</b>	<b>0</b>	<b>0</b>
	68 745	1 860	0	0	0
<b>262</b>	<b>113 985</b>	<b>1 860</b>	<b>0</b>	<b>0</b>	<b>0</b>
	113 985	1 860	0	0	0
<b>26310</b>	<b>218 215</b>	<b>1 321 145</b>	<b>0</b>	<b>0</b>	<b>0</b>
	216 090	301 015	0	0	0
<b>26320</b>	*	*	*	*	*
	*	*	*	*	*
<b>26390</b>	<b>49 387</b>	<b>25 097</b>	<b>0</b>	<b>0</b>	<b>0</b>
	*	*	*	*	*
<b>263</b>	<b>228 090</b>	<b>701 015</b>	<b>0</b>	<b>0</b>	<b>0</b>
	228 090	701 015	0	0	0
<b>26410</b>	<b>2 035 901</b>	<b>13 423 802</b>	<b>0</b>	<b>0</b>	<b>0</b>
	1 910 279	1 612 927	0	0	0
<b>26420</b>	<b>0</b>	<b>10 892</b>	<b>8 636</b>	<b>0</b>	<b>0</b>
<b>26490</b>	<b>168 039</b>	<b>123 814</b>	<b>7</b>	<b>0</b>	<b>0</b>
	134 372	92 773	0	0	0
<b>264</b>	<b>2 044 651</b>	<b>1 705 700</b>	<b>0</b>	<b>0</b>	<b>0</b>
	2 044 651	1 705 700	0	0	0
<b>26511</b>	<b>77 793</b>	<b>508 265</b>	<b>0</b>	<b>0</b>	<b>0</b>
	77 793	423 265	0	0	0
<b>26512</b>	<b>3 335</b>	<b>0</b>	<b>0</b>	<b>0</b>	<b>0</b>
	*	*	*	*	*
<b>26513</b>	*	*	*	*	*
	*	*	*	*	*
<b>26514</b>	*	*	*	*	*
<b>26520</b>	<b>10 151</b>	<b>62 600</b>	<b>1 421</b>	<b>55</b>	<b>0</b>
	*	*	*	*	*
<b>265</b>	<b>125 540</b>	<b>693 945</b>	<b>0</b>	<b>0</b>	<b>0</b>
	125 540	693 945	0	0	0
<b>26601</b>	*	*	*	*	*
<b>26602</b>	<b>1 243 061</b>	<b>24 336</b>	<b>0</b>	<b>0</b>	<b>0</b>
	1 072 925	3 944	0	0	0
<b>266</b>	<b>1 072 925</b>	<b>3 944</b>	<b>0</b>	<b>0</b>	<b>0</b>
	1 072 925	3 944	0	0	0
<b>26710</b>	<b>2 075 845</b>	<b>5 561 420</b>	<b>0</b>	<b>0</b>	<b>0</b>
	2 075 845	5 561 420	0	0	0
<b>26791</b>	*	*	*	*	*
	*	*	*	*	*

Catatan : angka yang tercetak miring: industri besar, yang tercetak tebal: total IBS, \*: tidak dipublikasikan  
 Note: number in italic denote large industry, number in bold denote total large and medium industry, \*: not publication

Table 6.a Quantity of Fuel and Lubricant Used by Industrial Code, 2013

<i>Used</i>					Kode Industri
Gas PGN	Gas bukan dari PGN	LPG	Pelumas	Jumlah	Industrial Code
<i>Public PGN</i>	<i>Gas from Others</i>	<i>LPG</i>	<i>Lubricant Oil</i>	<i>Total</i>	
(M3)	(M3)	(Liter - Litre )	(Liter - Litre )	Total	
<b>(7)</b>	<b>(8)</b>	<b>(9)</b>	<b>(10)</b>	<b>(11)</b>	<b>(1)</b>
8 719	0	125 863	251 824	8 180 944	
<b>28 082</b>	<b>0</b>	<b>250 903</b>	<b>2 541 385</b>	<b>89 851 814</b>	<b>261</b>
28 082	0	250 903	2 541 385	89 851 814	
<b>0</b>	<b>0</b>	<b>0</b>	<b>0</b>	<b>55 042</b>	<b>26210</b>
0	0	0	0	45 240	
<b>0</b>	<b>0</b>	<b>0</b>	<b>153</b>	<b>80 114</b>	<b>26220</b>
0	0	0	132	70 737	
<b>0</b>	<b>0</b>	<b>0</b>	<b>132</b>	<b>115 977</b>	<b>262</b>
0	0	0	132	115 977	
<b>0</b>	<b>0</b>	<b>0</b>	<b>87 258</b>	<b>1 626 618</b>	<b>26310</b>
0	0	0	11 889	528 994	
*	*	*	*	*	<b>26320</b>
*	*	*	*	*	
<b>0</b>	<b>0</b>	<b>3 663</b>	<b>812</b>	<b>78 959</b>	<b>26390</b>
*	*	*	*	*	
<b>0</b>	<b>0</b>	<b>39 000</b>	<b>86 544</b>	<b>1 054 649</b>	<b>263</b>
0	0	39 000	86 544	1 054 649	
<b>66 491</b>	<b>0</b>	<b>540 011</b>	<b>219 692</b>	<b>16 285 897</b>	<b>26410</b>
66 491	0	527 794	178 151	4 295 642	
<b>0</b>	<b>0</b>	<b>0</b>	<b>129</b>	<b>19 657</b>	<b>26420</b>
<b>0</b>	<b>0</b>	<b>120</b>	<b>2 895</b>	<b>294 875</b>	<b>26490</b>
0	0	0	1 369	228 514	
<b>66 491</b>	<b>0</b>	<b>527 794</b>	<b>179 520</b>	<b>4 524 156</b>	<b>264</b>
66 491	0	527 794	179 520	4 524 156	
<b>0</b>	<b>0</b>	<b>449</b>	<b>3 825</b>	<b>590 332</b>	<b>26511</b>
0	0	449	3 600	505 107	
<b>0</b>	<b>0</b>	<b>0</b>	<b>0</b>	<b>3 335</b>	<b>26512</b>
*	*	*	*	*	
*	*	*	*	*	<b>26513</b>
*	*	*	*	*	
*	*	*	*	*	<b>26514</b>
<b>0</b>	<b>0</b>	<b>95</b>	<b>6 177</b>	<b>80 499</b>	<b>26520</b>
*	*	*	*	*	
<b>139 957</b>	<b>0</b>	<b>449</b>	<b>3 648</b>	<b>963 539</b>	<b>265</b>
139 957	0	449	3 648	963 539	
*	*	*	*	*	<b>26601</b>
<b>525 985</b>	<b>0</b>	<b>673</b>	<b>9 091</b>	<b>1 803 146</b>	<b>26602</b>
525 985	0	673	6 073	1 609 600	
<b>525 985</b>	<b>0</b>	<b>673</b>	<b>6 073</b>	<b>1 609 600</b>	<b>266</b>
525 985	0	673	6 073	1 609 600	
<b>591 000</b>	<b>0</b>	<b>16 000</b>	<b>49 631</b>	<b>8 293 896</b>	<b>26710</b>
591 000	0	16 000	49 631	8 293 896	
*	*	*	*	*	<b>26791</b>
*	*	*	*	*	

Catatan : angka yang tercetak miring: industri besar, yang tercetak tebal: total IBS, \*: tidak dipublikasikan  
 Note: number in italic denote large industry, number in bold denote total large and medium industry, \*: not publication

Tabel 6.a Banyaknya Pemakaian Bahan Bakar dan Pelumas menurut Kode Industri, 2013

Kode Industri <i>Industrial Code</i>	Pemakaian -				
	Bensin	Minyak Solar	Minyak Tanah	Batubara	Briket batubara
	<i>Benzene</i>	<i>Diesel Fuel</i>	<i>Kerosene</i>	<i>Coal</i>	<i>Coal Briquettes</i>
	(Liter - Litre)	(Liter - Litre)	(Liter - Litre)	(KG)	(KG)
(1)	(2)	(3)	(4)	(5)	(6)
26792	*	*	*	*	*
	*	*	*	*	*
267	2 095 184	5 562 262	0	0	0
	<i>2 095 184</i>	<i>5 562 262</i>	<i>0</i>	<i>0</i>	<i>0</i>
26800	17 087	52 601	369	518 017	0
	<i>2 102</i>	<i>41 089</i>	<i>0</i>	<i>518 017</i>	<i>0</i>
268	2 102	41 089	0	518 017	0
	<i>2 102</i>	<i>41 089</i>	<i>0</i>	<i>518 017</i>	<i>0</i>
26	47 292 484	71 270 459	105 573	518 072	0
	<i>44 326 650</i>	<i>57 004 020</i>	<i>93 066</i>	<i>518 017</i>	<i>0</i>
27111	*	*	*	*	*
	*	*	*	*	*
27112	104 109	441 077	1 975	0	0
	<i>81 943</i>	<i>293 705</i>	<i>0</i>	<i>0</i>	<i>0</i>
27113	727 789	79 916 348	0	0	0
	<i>591 019</i>	<i>79 648 185</i>	<i>0</i>	<i>0</i>	<i>0</i>
27120	1 256 512	4 968 715	0	1 920	0
	<i>1 072 686</i>	<i>514 664</i>	<i>0</i>	<i>1 713</i>	<i>0</i>
271	1 745 648	80 456 554	0	1 713	0
	<i>1 745 648</i>	<i>80 456 554</i>	<i>0</i>	<i>1 713</i>	<i>0</i>
27201	741 143	2 303 987	30 201	0	0
	<i>739 421</i>	<i>2 292 903</i>	<i>29 601</i>	<i>0</i>	<i>0</i>
27202	800 486	2 725 955	536 376	0	0
	<i>793 602</i>	<i>2 716 699</i>	<i>536 376</i>	<i>0</i>	<i>0</i>
272	1 533 023	5 009 602	565 977	0	0
	<i>1 533 023</i>	<i>5 009 602</i>	<i>565 977</i>	<i>0</i>	<i>0</i>
27310	3 982 869	5 857 169	1 510 759	0	0
	<i>3 747 252</i>	<i>5 375 796</i>	<i>1 510 499</i>	<i>0</i>	<i>0</i>
27320	302 608	229 645	0	0	0
	<i>284 688</i>	<i>103 121</i>	<i>0</i>	<i>0</i>	<i>0</i>
27330	139 723	55 119	7 770	0	0
	<i>17 923</i>	<i>54 322</i>	<i>4 499</i>	<i>0</i>	<i>0</i>
273	4 049 863	5 533 239	1 514 998	0	0
	<i>4 049 863</i>	<i>5 533 239</i>	<i>1 514 998</i>	<i>0</i>	<i>0</i>
27401	49 256	55 701	21 342	0	0
	<i>8 453</i>	<i>31 688</i>	<i>21 342</i>	<i>0</i>	<i>0</i>
27402	*	*	*	*	*
	*	*	*	*	*
27403	3 482 002	59 092 871	809	0	0
	<i>3 411 546</i>	<i>59 058 644</i>	<i>809</i>	<i>0</i>	<i>0</i>
27409	39 370	713 299	0	0	0
	<i>36 445</i>	<i>712 953</i>	<i>0</i>	<i>0</i>	<i>0</i>
274	3 463 644	59 803 285	22 151	0	0
	<i>3 463 644</i>	<i>59 803 285</i>	<i>22 151</i>	<i>0</i>	<i>0</i>

Catatan : angka yang tercetak miring: industri besar, yang tercetak tebal: total IBS, \*: tidak dipublikasikan  
 Note: number in italic denote large industry, number in bold denote total large and medium industry, \*: not publication

Table 6.a Quantity of Fuel and Lubricant Used by Industrial Code, 2013

<i>Used</i>					Kode Industri
Gas PGN	Gas bukan dari PGN	LPG	Pelumas	Jumlah	Industrial Code
<i>Public PGN</i>	<i>Gas from Others</i>	<i>LPG</i>	<i>Lubricant Oil</i>	<i>Total</i>	
(M3)	(M3)	(Liter - Litre )	(Liter - Litre )	<i>Total</i>	
<b>(7)</b>	<b>(8)</b>	<b>(9)</b>	<b>(10)</b>	<b>(11)</b>	<b>(1)</b>
*	*	*	*	*	<b>26792</b>
*	*	*	*	*	
<b>591 000</b>	<b>0</b>	<b>16 000</b>	<b>54 641</b>	<b>8 319 087</b>	<b>267</b>
<i>591 000</i>	<i>0</i>	<i>16 000</i>	<i>54 641</i>	<i>8 319 087</i>	
<b>182 102</b>	<b>0</b>	<b>0</b>	<b>2 703</b>	<b>772 879</b>	<b>26800</b>
<i>182 102</i>	<i>0</i>	<i>0</i>	<i>2 127</i>	<i>745 437</i>	
<b>182 102</b>	<b>0</b>	<b>0</b>	<b>2 127</b>	<b>745 437</b>	<b>268</b>
<i>182 102</i>	<i>0</i>	<i>0</i>	<i>2 127</i>	<i>745 437</i>	
<b>1 535 121</b>	<b>0</b>	<b>879 339</b>	<b>3 242 642</b>	<b>124 843 690</b>	<b>26</b>
<i>1 533 617</i>	<i>0</i>	<i>834 819</i>	<i>2 874 070</i>	<i>107 184 259</i>	
*	*	*	*	*	<b>27111</b>
*	*	*	*	*	
<b>0</b>	<b>0</b>	<b>77 622</b>	<b>18 885</b>	<b>643 668</b>	<b>27112</b>
<i>0</i>	<i>0</i>	<i>70 329</i>	<i>15 054</i>	<i>461 031</i>	
<b>19 918</b>	<b>29 356</b>	<b>71 438</b>	<b>46 145</b>	<b>80 810 994</b>	<b>27113</b>
<i>14 697</i>	<i>29 356</i>	<i>71 438</i>	<i>46 007</i>	<i>80 400 702</i>	
<b>0</b>	<b>0</b>	<b>14 284</b>	<b>13 084</b>	<b>6 254 515</b>	<b>27120</b>
<i>0</i>	<i>0</i>	<i>5 167</i>	<i>8 555</i>	<i>1 602 785</i>	
<b>14 697</b>	<b>29 356</b>	<b>146 934</b>	<b>69 616</b>	<b>82 464 518</b>	<b>271</b>
<i>14 697</i>	<i>29 356</i>	<i>146 934</i>	<i>69 616</i>	<i>82 464 518</i>	
<b>72 644</b>	<b>1 571 432</b>	<b>2 144</b>	<b>155 190</b>	<b>4 876 741</b>	<b>27201</b>
<i>70 574</i>	<i>1 510 144</i>	<i>2 144</i>	<i>153 905</i>	<i>4 798 692</i>	
<b>3 032 927</b>	<b>0</b>	<b>76 772</b>	<b>127 083</b>	<b>7 299 599</b>	<b>27202</b>
<i>3 032 927</i>	<i>0</i>	<i>74 495</i>	<i>124 256</i>	<i>7 278 355</i>	
<b>3 103 501</b>	<b>1 510 144</b>	<b>76 639</b>	<b>278 161</b>	<b>12 077 047</b>	<b>272</b>
<i>3 103 501</i>	<i>1 510 144</i>	<i>76 639</i>	<i>278 161</i>	<i>12 077 047</i>	
<b>658 237</b>	<b>0</b>	<b>37 979</b>	<b>759 988</b>	<b>12 807 001</b>	<b>27310</b>
<i>658 237</i>	<i>0</i>	<i>37 891</i>	<i>755 284</i>	<i>12 084 959</i>	
<b>0</b>	<b>1 399</b>	<b>7 946</b>	<b>121 629</b>	<b>663 227</b>	<b>27320</b>
<i>0</i>	<i>1 370</i>	<i>5 905</i>	<i>28 323</i>	<i>423 407</i>	
<b>0</b>	<b>0</b>	<b>17 614</b>	<b>72 755</b>	<b>292 981</b>	<b>27330</b>
<i>0</i>	<i>0</i>	<i>15 562</i>	<i>71 933</i>	<i>164 239</i>	
<b>658 237</b>	<b>1 370</b>	<b>59 358</b>	<b>855 540</b>	<b>12 672 605</b>	<b>273</b>
<i>658 237</i>	<i>1 370</i>	<i>59 358</i>	<i>855 540</i>	<i>12 672 605</i>	
<b>458 847</b>	<b>510 784</b>	<b>11 764</b>	<b>19 142</b>	<b>1 126 836</b>	<b>27401</b>
<i>458 847</i>	<i>510 784</i>	<i>0</i>	<i>18 270</i>	<i>1 049 384</i>	
*	*	*	*	*	<b>27402</b>
*	*	*	*	*	
<b>111 334</b>	<b>0</b>	<b>204</b>	<b>918 718</b>	<b>63 605 938</b>	<b>27403</b>
<i>105 482</i>	<i>0</i>	<i>204</i>	<i>916 713</i>	<i>63 493 398</i>	
<b>70</b>	<b>0</b>	<b>0</b>	<b>6 985</b>	<b>759 724</b>	<b>27409</b>
<i>70</i>	<i>0</i>	<i>0</i>	<i>6 698</i>	<i>756 166</i>	
<b>564 399</b>	<b>510 784</b>	<b>204</b>	<b>941 681</b>	<b>65 306 148</b>	<b>274</b>
<i>564 399</i>	<i>510 784</i>	<i>204</i>	<i>941 681</i>	<i>65 306 148</i>	

Catatan : angka yang tercetak miring: industri besar, yang tercetak tebal: total IBS, \*: tidak dipublikasikan  
 Note: number in italic denote large industry, number in bold denote total large and medium industry, \*: not publication

Tabel 6.a Banyaknya Pemakaian Bahan Bakar dan Pelumas menurut Kode Industri, 2013

Kode Industri <i>Industrial Code</i>	Pemakaian -				
	Bensin	Minyak Solar	Minyak Tanah	Batubara	Briket batubara
	<i>Benzene</i>	<i>Diesel Fuel</i>	<i>Kerosene</i>	<i>Coal</i>	<i>Coal Briquettes</i>
	(Liter - Litre)	(Liter - Litre)	(Liter - Litre)	(KG)	(KG)
(1)	(2)	(3)	(4)	(5)	(6)
<b>27510</b>	<b>1 033 249</b>	<b>4 940 732</b>	<b>0</b>	<b>0</b>	<b>0</b>
	<i>493 992</i>	<i>4 400 348</i>	<i>0</i>	<i>0</i>	<i>0</i>
<b>27520</b>	<b>212 019</b>	<b>181 091</b>	<b>3 837</b>	<b>0</b>	<b>0</b>
	<i>81 598</i>	<i>171 559</i>	<i>3 837</i>	<i>0</i>	<i>0</i>
<b>27530</b>	<b>197 803</b>	<b>63 421</b>	<b>20 013</b>	<b>0</b>	<b>0</b>
	<i>175 036</i>	<i>54 937</i>	<i>20 013</i>	<i>0</i>	<i>0</i>
<b>275</b>	<b>750 626</b>	<b>4 626 844</b>	<b>23 850</b>	<b>0</b>	<b>0</b>
	<i>750 626</i>	<i>4 626 844</i>	<i>23 850</i>	<i>0</i>	<i>0</i>
<b>27900</b>	<b>171 989</b>	<b>3 161 875</b>	<b>14 644</b>	<b>0</b>	<b>0</b>
	<i>119 117</i>	<i>3 030 677</i>	<i>11 354</i>	<i>0</i>	<i>0</i>
<b>279</b>	<b>119 117</b>	<b>3 030 677</b>	<b>11 354</b>	<b>0</b>	<b>0</b>
	<i>119 117</i>	<i>3 030 677</i>	<i>11 354</i>	<i>0</i>	<i>0</i>
<b>27</b>	<b>13 248 127</b>	<b>164 707 005</b>	<b>2 147 726</b>	<b>1 920</b>	<b>0</b>
	<i>11 661 921</i>	<i>158 460 201</i>	<i>2 138 330</i>	<i>1 713</i>	<i>0</i>
<b>28111</b>	<b>100 745</b>	<b>71 834</b>	<b>1 473</b>	<b>0</b>	<b>0</b>
	*	*	*	*	*
<b>28112</b>	<b>36 964</b>	<b>110 364</b>	<b>0</b>	<b>0</b>	<b>0</b>
	<i>3 558</i>	<i>4 841</i>	<i>0</i>	<i>0</i>	<i>0</i>
<b>28113</b>	<b>423 061</b>	<b>4 016 536</b>	<b>30 953</b>	<b>1 933 773</b>	<b>0</b>
	<i>179 310</i>	<i>3 756 899</i>	<i>30 155</i>	<i>1 024 763</i>	<i>0</i>
<b>28120</b>	<b>207 049</b>	<b>454 235</b>	<b>208</b>	<b>8 078</b>	<b>0</b>
	<i>134 443</i>	<i>427 897</i>	<i>0</i>	<i>0</i>	<i>0</i>
<b>28130</b>	<b>149 446</b>	<b>6 873 439</b>	<b>13 014</b>	<b>0</b>	<b>0</b>
	<i>138 800</i>	<i>6 779 827</i>	<i>11 060</i>	<i>0</i>	<i>0</i>
<b>28140</b>	<b>50 284</b>	<b>336 569</b>	<b>253 719</b>	<b>1 041 840</b>	<b>24 380</b>
	<i>41 521</i>	<i>223 254</i>	<i>247 987</i>	<i>0</i>	<i>0</i>
<b>28151</b>	<b>0</b>	<b>12 194</b>	<b>0</b>	<b>0</b>	<b>0</b>
	*	*	*	*	*
<b>28152</b>	*	*	*	*	*
<b>28160</b>	<b>330 986</b>	<b>1 045 791</b>	<b>107 155</b>	<b>0</b>	<b>0</b>
	<i>300 521</i>	<i>918 251</i>	<i>100 978</i>	<i>0</i>	<i>0</i>
<b>28171</b>	*	*	*	*	*
<b>28172</b>	*	*	*	*	*
	*	*	*	*	*
<b>28174</b>	*	*	*	*	*
<b>28179</b>	<b>70 593</b>	<b>88 213</b>	<b>0</b>	<b>0</b>	<b>0</b>
	*	*	*	*	*
<b>28180</b>	*	*	*	*	*
<b>28191</b>	<b>169 504</b>	<b>120 131</b>	<b>0</b>	<b>0</b>	<b>0</b>
	<i>120 330</i>	<i>15 032</i>	<i>0</i>	<i>0</i>	<i>0</i>
<b>28192</b>	<b>12 383</b>	<b>63 572</b>	<b>120</b>	<b>0</b>	<b>276 168</b>
	*	*	*	*	*
<b>28193</b>	<b>5 581 514</b>	<b>1 445 786</b>	<b>159</b>	<b>0</b>	<b>0</b>
	<i>4 905 876</i>	<i>1 264 111</i>	<i>0</i>	<i>0</i>	<i>0</i>

Catatan : angka yang tercetak miring: industri besar, yang tercetak tebal: total IBS, \*: tidak dipublikasikan  
 Note: number in italic denote large industry, number in bold denote total large and medium industry, \*: not publication

Table 6.a Quantity of Fuel and Lubricant Used by Industrial Code, 2013

<i>Used</i>					Kode Industri
Gas PGN	Gas bukan dari PGN	LPG	Pelumas	Jumlah	Industrial Code
<i>Public PGN</i>	<i>Gas from Others</i>	<i>LPG</i>	<i>Lubricant Oil</i>	<i>Total</i>	
(M3)	(M3)	(Liter - Litre )	(Liter - Litre )	Total	
<i>(7)</i>	<i>(8)</i>	<i>(9)</i>	<i>(10)</i>	<i>(11)</i>	<i>(1)</i>
<b>286 053</b>	<b>74 102</b>	<b>607 118</b>	<b>177 829</b>	<b>7 119 083</b>	<b>27510</b>
<i>286 053</i>	<i>72 208</i>	<i>601 776</i>	<i>161 426</i>	<i>6 015 803</i>	
<b>55</b>	<b>0</b>	<b>11 385</b>	<b>21 711</b>	<b>430 098</b>	<b>27520</b>
<i>55</i>	<i>0</i>	<i>10 027</i>	<i>20 596</i>	<i>287 672</i>	
<b>0</b>	<b>0</b>	<b>109 867</b>	<b>17 246</b>	<b>408 350</b>	<b>27530</b>
<i>0</i>	<i>0</i>	<i>99 334</i>	<i>15 251</i>	<i>364 571</i>	
<b>286 108</b>	<b>72 208</b>	<b>711 137</b>	<b>197 273</b>	<b>6 668 046</b>	<b>275</b>
<i>286 108</i>	<i>72 208</i>	<i>711 137</i>	<i>197 273</i>	<i>6 668 046</i>	
<b>1 913 035</b>	<b>0</b>	<b>1 420 160</b>	<b>225 434</b>	<b>6 907 137</b>	<b>27900</b>
<i>1 502 859</i>	<i>0</i>	<i>1 402 105</i>	<i>172 585</i>	<i>6 238 697</i>	
<b>1 502 859</b>	<b>0</b>	<b>1 402 105</b>	<b>172 585</b>	<b>6 238 697</b>	<b>279</b>
<i>1 502 859</i>	<i>0</i>	<i>1 402 105</i>	<i>172 585</i>	<i>6 238 697</i>	
<b>6 553 120</b>	<b>2 187 073</b>	<b>2 466 297</b>	<b>2 702 624</b>	<b>194 013 892</b>	<b>27</b>
<i>6 129 801</i>	<i>2 123 862</i>	<i>2 396 377</i>	<i>2 514 856</i>	<i>185 427 061</i>	
<b>3 086</b>	<b>0</b>	<b>18 520</b>	<b>1 216</b>	<b>196 874</b>	<b>28111</b>
<i>*</i>	<i>*</i>	<i>*</i>	<i>*</i>	<i>*</i>	
<b>0</b>	<b>0</b>	<b>0</b>	<b>32 228</b>	<b>179 556</b>	<b>28112</b>
<i>0</i>	<i>0</i>	<i>0</i>	<i>2 062</i>	<i>10 461</i>	
<b>207 467</b>	<b>30</b>	<b>292 524</b>	<b>1 541 481</b>	<b>8 445 825</b>	<b>28113</b>
<i>202 827</i>	<i>0</i>	<i>285 441</i>	<i>1 464 305</i>	<i>6 943 700</i>	
<b>14 367</b>	<b>0</b>	<b>232 099</b>	<b>8 918</b>	<b>924 954</b>	<b>28120</b>
<i>0</i>	<i>0</i>	<i>230 885</i>	<i>5 573</i>	<i>798 798</i>	
<b>1 240 972</b>	<b>0</b>	<b>199 817</b>	<b>31 323</b>	<b>8 508 011</b>	<b>28130</b>
<i>1 231 377</i>	<i>0</i>	<i>193 293</i>	<i>29 860</i>	<i>8 384 217</i>	
<b>2 167</b>	<b>0</b>	<b>277 240</b>	<b>88 385</b>	<b>2 074 584</b>	<b>28140</b>
<i>0</i>	<i>0</i>	<i>266 170</i>	<i>78 106</i>	<i>857 038</i>	
<b>0</b>	<b>0</b>	<b>351</b>	<b>88</b>	<b>12 633</b>	<b>28151</b>
<i>*</i>	<i>*</i>	<i>*</i>	<i>*</i>	<i>*</i>	
<i>*</i>	<i>*</i>	<i>*</i>	<i>*</i>	<i>*</i>	<b>28152</b>
<b>259</b>	<b>0</b>	<b>294 581</b>	<b>149 506</b>	<b>1 928 278</b>	<b>28160</b>
<i>259</i>	<i>0</i>	<i>284 013</i>	<i>141 564</i>	<i>1 745 586</i>	
<i>*</i>	<i>*</i>	<i>*</i>	<i>*</i>	<i>*</i>	<b>28171</b>
<i>*</i>	<i>*</i>	<i>*</i>	<i>*</i>	<i>*</i>	<b>28172</b>
<i>*</i>	<i>*</i>	<i>*</i>	<i>*</i>	<i>*</i>	
<i>*</i>	<i>*</i>	<i>*</i>	<i>*</i>	<i>*</i>	<b>28174</b>
<b>0</b>	<b>0</b>	<b>0</b>	<b>6 217</b>	<b>165 023</b>	<b>28179</b>
<i>*</i>	<i>*</i>	<i>*</i>	<i>*</i>	<i>*</i>	
<i>*</i>	<i>*</i>	<i>*</i>	<i>*</i>	<i>*</i>	<b>28180</b>
<b>0</b>	<b>1 199</b>	<b>304</b>	<b>16 367</b>	<b>307 505</b>	<b>28191</b>
<i>0</i>	<i>60</i>	<i>301</i>	<i>4 328</i>	<i>140 051</i>	
<b>840</b>	<b>0</b>	<b>135 258</b>	<b>2 146</b>	<b>490 487</b>	<b>28192</b>
<i>*</i>	<i>*</i>	<i>*</i>	<i>*</i>	<i>*</i>	
<b>584</b>	<b>0</b>	<b>1 508 042</b>	<b>282 000</b>	<b>8 818 085</b>	<b>28193</b>
<i>584</i>	<i>0</i>	<i>1 456 814</i>	<i>254 396</i>	<i>7 881 781</i>	

Catatan : angka yang tercetak miring: industri besar, yang tercetak tebal: total IBS, \*: tidak dipublikasikan  
 Note: number in italic denote large industry, number in bold denote total large and medium industry, \*: not publication



Tabel 6.a Banyaknya Pemakaian Bahan Bakar dan Pelumas menurut Kode Industri, 2013

Kode Industri Industrial Code	Pemakaian -				
	Bensin	Minyak Solar	Minyak Tanah	Batubara	Briket batubara
	<i>Benzene</i>	<i>Diesel Fuel</i>	<i>Kerosene</i>	<i>Coal</i>	<i>Coal Briquettes</i>
	(Liter - Litre)	(Liter - Litre)	(Liter - Litre)	(KG)	(KG)
(1)	(2)	(3)	(4)	(5)	(6)
<b>28199</b>	<b>94 808</b>	<b>689 372</b>	<b>1 545</b>	<b>0</b>	<b>788 958</b>
	<i>30 784</i>	<i>178 498</i>	<i>1 545</i>	<i>0</i>	<i>745 418</i>
<b>281</b>	<b>6 005 184</b>	<b>13 768 823</b>	<b>392 948</b>	<b>1 024 763</b>	<b>745 418</b>
	<i>6 005 184</i>	<i>13 768 823</i>	<i>392 948</i>	<i>1 024 763</i>	<i>745 418</i>
<b>28210</b>	<b>51 792</b>	<b>88 792</b>	<b>0</b>	<b>0</b>	<b>4 494</b>
	<i>27 132</i>	<i>75 057</i>	<i>0</i>	<i>0</i>	<i>4 446</i>
<b>28221</b>	<b>3 073 481</b>	<b>4 622 569</b>	<b>23 358</b>	<b>0</b>	<b>0</b>
	<i>738 023</i>	<i>733 389</i>	<i>23 358</i>	<i>0</i>	<i>0</i>
<b>28222</b>	*	*	*	*	*
	<i>*</i>	<i>*</i>	<i>*</i>	<i>*</i>	<i>*</i>
<b>28223</b>	<b>7 200</b>	<b>7 581</b>	<b>0</b>	<b>0</b>	<b>0</b>
	<i>*</i>	<i>*</i>	<i>*</i>	<i>*</i>	<i>*</i>
<b>28224</b>	<b>1 634</b>	<b>2 148</b>	<b>0</b>	<b>0</b>	<b>0</b>
<b>28230</b>	*	*	*	*	*
<b>28240</b>	<b>330 594</b>	<b>1 403 600</b>	<b>5 320</b>	<b>28 884</b>	<b>0</b>
	<i>51 023</i>	<i>829 645</i>	<i>0</i>	<i>0</i>	<i>0</i>
<b>28250</b>	<b>58 502</b>	<b>11 413</b>	<b>77</b>	<b>0</b>	<b>0</b>
	<i>0</i>	<i>9 707</i>	<i>0</i>	<i>0</i>	<i>0</i>
<b>28262</b>	<b>22 383</b>	<b>20 127</b>	<b>0</b>	<b>0</b>	<b>0</b>
<b>28263</b>	<b>30 508</b>	<b>58 009</b>	<b>0</b>	<b>0</b>	<b>0</b>
	<i>*</i>	<i>*</i>	<i>*</i>	<i>*</i>	<i>*</i>
<b>28264</b>	<b>273</b>	<b>104</b>	<b>0</b>	<b>0</b>	<b>0</b>
<b>28291</b>	<b>15 667</b>	<b>13 825</b>	<b>0</b>	<b>0</b>	<b>0</b>
	<i>15 045</i>	<i>13 292</i>	<i>0</i>	<i>0</i>	<i>0</i>
<b>28292</b>	*	*	*	*	*
	<i>*</i>	<i>*</i>	<i>*</i>	<i>*</i>	<i>*</i>
<b>28299</b>	<b>125 727</b>	<b>349 122</b>	<b>543</b>	<b>0</b>	<b>0</b>
	<i>51 525</i>	<i>174 300</i>	<i>0</i>	<i>0</i>	<i>0</i>
<b>282</b>	<b>922 883</b>	<b>1 841 597</b>	<b>23 358</b>	<b>0</b>	<b>4 446</b>
	<i>922 883</i>	<i>1 841 597</i>	<i>23 358</i>	<i>0</i>	<i>4 446</i>
<b>28</b>	<b>10 972 790</b>	<b>21 915 976</b>	<b>437 644</b>	<b>3 012 575</b>	<b>1 094 000</b>
	<i>6 928 067</i>	<i>15 610 420</i>	<i>416 306</i>	<i>1 024 763</i>	<i>749 864</i>
<b>29100</b>	<b>6 698 459</b>	<b>16 106 296</b>	<b>120 479</b>	<b>0</b>	<b>0</b>
	<i>6 226 349</i>	<i>15 155 797</i>	<i>104 714</i>	<i>0</i>	<i>0</i>
<b>291</b>	<b>6 226 349</b>	<b>15 155 797</b>	<b>104 714</b>	<b>0</b>	<b>0</b>
	<i>6 226 349</i>	<i>15 155 797</i>	<i>104 714</i>	<i>0</i>	<i>0</i>
<b>29200</b>	<b>690 312</b>	<b>1 669 028</b>	<b>31 036</b>	<b>263</b>	<b>0</b>
	<i>568 218</i>	<i>1 204 363</i>	<i>21 823</i>	<i>0</i>	<i>0</i>
<b>292</b>	<b>568 218</b>	<b>1 204 363</b>	<b>21 823</b>	<b>0</b>	<b>0</b>
	<i>568 218</i>	<i>1 204 363</i>	<i>21 823</i>	<i>0</i>	<i>0</i>
<b>29300</b>	<b>14 452 601</b>	<b>29 631 016</b>	<b>188 035</b>	<b>5 120</b>	<b>0</b>
	<i>13 238 236</i>	<i>23 012 616</i>	<i>165 162</i>	<i>0</i>	<i>0</i>
<b>293</b>	<b>13 238 236</b>	<b>23 012 616</b>	<b>165 162</b>	<b>0</b>	<b>0</b>
	<i>13 238 236</i>	<i>23 012 616</i>	<i>165 162</i>	<i>0</i>	<i>0</i>

Catatan : angka yang tercetak miring: industri besar, yang tercetak tebal: total IBS, \*: tidak dipublikasikan  
 Note: number in italic denote large industry, number in bold denote total large and medium industry, \*: not publication

Table 6.a Quantity of Fuel and Lubricant Used by Industrial Code, 2013

<i>Used</i>					Kode Industri
Gas PGN	Gas bukan dari PGN	LPG	Pelumas	Jumlah	Industrial Code
<i>Public PGN</i>	<i>Gas from Others</i>	<i>LPG</i>	<i>Lubricant Oil</i>	<i>Total</i>	
(M3)	(M3)	(Liter - Litre )	(Liter - Litre )	<i>Total</i>	
<b>(7)</b>	<b>(8)</b>	<b>(9)</b>	<b>(10)</b>	<b>(11)</b>	<b>(1)</b>
<b>413</b>	<b>0</b>	<b>40 899</b>	<b>19 430</b>	<b>1 635 425</b>	<b>28199</b>
21	0	38 542	6 469	1 001 277	
<b>1 437 454</b>	<b>60</b>	<b>2 884 567</b>	<b>1 993 627</b>	<b>28 252 844</b>	<b>281</b>
1 437 454	60	2 884 567	1 993 627	28 252 844	
<b>73 357</b>	<b>707</b>	<b>14 270</b>	<b>34 953</b>	<b>268 365</b>	<b>28210</b>
70 596	697	9 138	30 792	217 858	
<b>17 634</b>	<b>5 934</b>	<b>14 448</b>	<b>304 066</b>	<b>8 061 490</b>	<b>28221</b>
0	3 306	45	71 453	1 569 574	
*	*	*	*	*	<b>28222</b>
*	*	*	*	*	
<b>0</b>	<b>0</b>	<b>375</b>	<b>2 150</b>	<b>17 306</b>	<b>28223</b>
*	*	*	*	*	
<b>719</b>	<b>0</b>	<b>0</b>	<b>248</b>	<b>4 749</b>	<b>28224</b>
*	*	*	*	*	<b>28230</b>
<b>0</b>	<b>0</b>	<b>122 902</b>	<b>175 512</b>	<b>2 066 812</b>	<b>28240</b>
0	0	118 068	166 067	1 164 803	
<b>0</b>	<b>0</b>	<b>868</b>	<b>770</b>	<b>71 630</b>	<b>28250</b>
0	0	805	452	10 964	
<b>0</b>	<b>0</b>	<b>1 320</b>	<b>146</b>	<b>43 976</b>	<b>28262</b>
<b>0</b>	<b>0</b>	<b>0</b>	<b>11 614</b>	<b>100 131</b>	<b>28263</b>
*	*	*	*	*	
<b>0</b>	<b>0</b>	<b>0</b>	<b>79</b>	<b>456</b>	<b>28264</b>
<b>0</b>	<b>0</b>	<b>1 710</b>	<b>10 032</b>	<b>41 234</b>	<b>28291</b>
0	0	1 680	0	30 017	
*	*	*	*	*	<b>28292</b>
*	*	*	*	*	
<b>65 768</b>	<b>0</b>	<b>17 872</b>	<b>34 174</b>	<b>593 206</b>	<b>28299</b>
45 885	0	12 511	19 630	303 851	
<b>116 481</b>	<b>4 003</b>	<b>142 322</b>	<b>290 814</b>	<b>3 345 904</b>	<b>282</b>
116 481	4 003	142 322	290 814	3 345 904	
<b>1 627 633</b>	<b>7 870</b>	<b>3 173 400</b>	<b>2 753 493</b>	<b>44 995 381</b>	<b>28</b>
1 553 935	4 063	3 026 889	2 284 441	31 598 748	
<b>1 966 480</b>	<b>0</b>	<b>55 326</b>	<b>4 498 411</b>	<b>29 445 451</b>	<b>29100</b>
1 584 097	0	55 326	3 808 934	26 935 217	
<b>1 584 097</b>	<b>0</b>	<b>55 326</b>	<b>3 808 934</b>	<b>26 935 217</b>	<b>291</b>
1 584 097	0	55 326	3 808 934	26 935 217	
<b>17 315</b>	<b>1 463</b>	<b>19 487</b>	<b>99 155</b>	<b>2 528 059</b>	<b>29200</b>
13 581	215	3 936	57 232	1 869 368	
<b>13 581</b>	<b>215</b>	<b>3 936</b>	<b>57 232</b>	<b>1 869 368</b>	<b>292</b>
13 581	215	3 936	57 232	1 869 368	
<b>8 806 075</b>	<b>2 812 097</b>	<b>2 952 789</b>	<b>3 393 552</b>	<b>62 241 285</b>	<b>29300</b>
8 546 964	2 680 326	2 313 475	2 712 774	52 669 553	
<b>8 546 964</b>	<b>2 680 326</b>	<b>2 313 475</b>	<b>2 712 774</b>	<b>52 669 553</b>	<b>293</b>
8 546 964	2 680 326	2 313 475	2 712 774	52 669 553	

Catatan : angka yang tercetak miring: industri besar, yang tercetak tebal: total IBS, \*: tidak dipublikasikan  
 Note: number in italic denote large industry, number in bold denote total large and medium industry, \*: not publication

Tabel 6.a Banyaknya Pemakaian Bahan Bakar dan Pelumas menurut Kode Industri, 2013

Kode Industri Industrial Code	Pemakaian -				
	Bensin	Minyak Solar	Minyak Tanah	Batubara	Briket batubara
	<i>Benzene</i>	<i>Diesel Fuel</i>	<i>Kerosene</i>	<i>Coal</i>	<i>Coal Briquettes</i>
	(Liter - Litre)	(Liter - Litre)	(Liter - Litre)	(KG)	(KG)
(1)	(2)	(3)	(4)	(5)	(6)
<b>29</b>	<b>21 841 372</b>	<b>47 406 340</b>	<b>339 550</b>	<b>5 383</b>	<b>0</b>
	<i>20 032 803</i>	<i>39 372 776</i>	<i>291 699</i>	<i>0</i>	<i>0</i>
<b>30111</b>	<b>517 518</b>	<b>21 541 897</b>	<b>10 302</b>	<b>0</b>	<b>0</b>
	<i>402 203</i>	<i>18 196 268</i>	<i>5 050</i>	<i>0</i>	<i>0</i>
<b>30112</b>	<b>0</b>	<b>2 872 984</b>	<b>0</b>	<b>0</b>	<b>0</b>
	*	*	*	*	*
<b>30113</b>	<b>5 372</b>	<b>2 954 671</b>	<b>113 599</b>	<b>0</b>	<b>0</b>
	<i>4 928</i>	<i>746 840</i>	<i>0</i>	<i>0</i>	<i>0</i>
<b>301</b>	<b>407 131</b>	<b>21 783 175</b>	<b>5 050</b>	<b>0</b>	<b>0</b>
	<i>407 131</i>	<i>21 783 175</i>	<i>5 050</i>	<i>0</i>	<i>0</i>
<b>30200</b>	*	*	*	*	*
	*	*	*	*	*
<b>302</b>	*	*	*	*	*
	*	*	*	*	*
<b>30300</b>	*	*	*	*	*
	*	*	*	*	*
<b>303</b>	*	*	*	*	*
	*	*	*	*	*
<b>30911</b>	<b>1 049 963</b>	<b>8 029 068</b>	<b>256</b>	<b>0</b>	<b>0</b>
	<i>795 671</i>	<i>7 412 711</i>	<i>200</i>	<i>0</i>	<i>0</i>
<b>30912</b>	<b>5 868 694</b>	<b>10 569 001</b>	<b>1 382 690</b>	<b>527 653</b>	<b>0</b>
	<i>3 767 818</i>	<i>7 450 903</i>	<i>24 725</i>	<i>514 819</i>	<i>0</i>
<b>30921</b>	<b>112 845</b>	<b>216 031</b>	<b>1 635</b>	<b>0</b>	<b>1 538</b>
	<i>93 225</i>	<i>175 923</i>	<i>1 575</i>	<i>0</i>	<i>0</i>
<b>30922</b>	<b>77 697</b>	<b>417 546</b>	<b>4 306</b>	<b>0</b>	<b>0</b>
	<i>61 098</i>	<i>334 985</i>	<i>3 544</i>	<i>0</i>	<i>0</i>
<b>30990</b>	*	*	*	*	*
	*	*	*	*	*
<b>309</b>	<b>4 717 812</b>	<b>15 374 522</b>	<b>30 044</b>	<b>514 819</b>	<b>0</b>
	<i>4 717 812</i>	<i>15 374 522</i>	<i>30 044</i>	<i>514 819</i>	<i>0</i>
<b>30</b>	<b>7 682 499</b>	<b>46 753 032</b>	<b>1 512 788</b>	<b>527 653</b>	<b>1 538</b>
	<i>5 175 353</i>	<i>37 309 531</i>	<i>35 094</i>	<i>514 819</i>	<i>0</i>
<b>31001</b>	<b>4 016 020</b>	<b>7 857 028</b>	<b>221 292</b>	<b>11 335</b>	<b>1 000</b>
	<i>2 749 421</i>	<i>5 776 402</i>	<i>101 714</i>	<i>7 168</i>	<i>0</i>
<b>31002</b>	<b>1 144 149</b>	<b>1 784 325</b>	<b>108 986</b>	<b>0</b>	<b>0</b>
	<i>903 805</i>	<i>1 283 328</i>	<i>88 994</i>	<i>0</i>	<i>0</i>
<b>31003</b>	<b>34 153</b>	<b>3 043 568</b>	<b>553</b>	<b>103 513</b>	<b>0</b>
	<i>30 427</i>	<i>2 976 744</i>	<i>553</i>	<i>103 513</i>	<i>0</i>
<b>31004</b>	<b>1 235 664</b>	<b>1 958 575</b>	<b>1 081</b>	<b>20 237</b>	<b>0</b>
	<i>941 316</i>	<i>1 539 406</i>	<i>0</i>	<i>20 060</i>	<i>0</i>
<b>31009</b>	<b>192 298</b>	<b>381 370</b>	<b>181</b>	<b>0</b>	<b>0</b>
	<i>107 150</i>	<i>214 851</i>	<i>0</i>	<i>0</i>	<i>0</i>
<b>310</b>	<b>4 732 119</b>	<b>11 790 731</b>	<b>191 261</b>	<b>130 741</b>	<b>0</b>
	<i>4 732 119</i>	<i>11 790 731</i>	<i>191 261</i>	<i>130 741</i>	<i>0</i>

Catatan : angka yang tercetak miring: industri besar, yang tercetak tebal: total IBS, \*: tidak dipublikasikan  
 Note: number in italic denote large industry, number in bold denote total large and medium industry, \*: not publication

Table 6.a Quantity of Fuel and Lubricant Used by Industrial Code, 2013

<i>Used</i>					Kode Industri
Gas PGN	Gas bukan dari PGN	LPG	Pelumas	Jumlah	Industrial Code
<i>Public PGN</i>	<i>Gas from Others</i>	<i>LPG</i>	<i>Lubricant Oil</i>	<i>Total</i>	
(M3)	(M3)	(Liter - Litre )	(Liter - Litre )	<i>Total</i>	
<b>(7)</b>	<b>(8)</b>	<b>(9)</b>	<b>(10)</b>	<b>(11)</b>	<b>(1)</b>
<b>10 789 870</b>	<b>2 813 560</b>	<b>3 027 602</b>	<b>7 991 118</b>	<b>94 214 795</b>	<b>29</b>
<i>10 144 642</i>	<i>2 680 541</i>	<i>2 372 737</i>	<i>6 578 940</i>	<i>81 474 138</i>	
<b>1 129 903</b>	<b>684 281</b>	<b>2 077 066</b>	<b>172 123</b>	<b>26 133 090</b>	<b>30111</b>
<i>1 101 816</i>	<i>672 689</i>	<i>1 967 666</i>	<i>146 004</i>	<i>22 491 696</i>	
<b>0</b>	<b>0</b>	<b>109 619</b>	<b>0</b>	<b>2 982 603</b>	<b>30112</b>
*	*	*	*	*	
<b>0</b>	<b>0</b>	<b>50 862</b>	<b>1 321 398</b>	<b>4 445 902</b>	<b>30113</b>
<i>0</i>	<i>0</i>	<i>47 271</i>	<i>21 384</i>	<i>820 423</i>	
<b>1 101 816</b>	<b>672 689</b>	<b>2 123 950</b>	<b>167 388</b>	<b>26 261 199</b>	<b>301</b>
<i>1 101 816</i>	<i>672 689</i>	<i>2 123 950</i>	<i>167 388</i>	<i>26 261 199</i>	
*	*	*	*	*	<b>30200</b>
*	*	*	*	*	
*	*	*	*	*	<b>302</b>
*	*	*	*	*	
*	*	*	*	*	<b>30300</b>
*	*	*	*	*	
*	*	*	*	*	<b>303</b>
*	*	*	*	*	
<b>1 187 535</b>	<b>0</b>	<b>45 843</b>	<b>1 596 790</b>	<b>11 909 455</b>	<b>30911</b>
<i>924 901</i>	<i>0</i>	<i>43 866</i>	<i>1 382 280</i>	<i>10 559 629</i>	
<b>8 081 985</b>	<b>2 591 879</b>	<b>827 127</b>	<b>2 739 940</b>	<b>32 588 969</b>	<b>30912</b>
<i>8 060 742</i>	<i>2 512 409</i>	<i>609 792</i>	<i>2 178 765</i>	<i>25 119 973</i>	
<b>272</b>	<b>7 290</b>	<b>13 150</b>	<b>1 563</b>	<b>354 324</b>	<b>30921</b>
<i>0</i>	<i>7 200</i>	<i>7 225</i>	<i>24</i>	<i>285 172</i>	
<b>11 659</b>	<b>0</b>	<b>16 280</b>	<b>9 742</b>	<b>537 230</b>	<b>30922</b>
<i>356</i>	<i>0</i>	<i>11 449</i>	<i>7 660</i>	<i>419 092</i>	
*	*	*	*	*	<b>30990</b>
*	*	*	*	*	
<b>8 985 999</b>	<b>2 519 609</b>	<b>672 332</b>	<b>3 568 729</b>	<b>36 383 866</b>	<b>309</b>
<i>8 985 999</i>	<i>2 519 609</i>	<i>672 332</i>	<i>3 568 729</i>	<i>36 383 866</i>	
<b>10 411 354</b>	<b>3 375 786</b>	<b>3 139 947</b>	<b>5 841 556</b>	<b>79 246 153</b>	<b>30</b>
<i>10 087 815</i>	<i>3 284 634</i>	<i>2 796 282</i>	<i>3 736 117</i>	<i>62 939 645</i>	
<b>3 781</b>	<b>2 245</b>	<b>80 397</b>	<b>479 546</b>	<b>12 672 644</b>	<b>31001</b>
<i>3 691</i>	<i>2 245</i>	<i>67 484</i>	<i>408 550</i>	<i>9 116 675</i>	
<b>121 081</b>	<b>0</b>	<b>667 789</b>	<b>35 501</b>	<b>3 861 831</b>	<b>31002</b>
<i>120 592</i>	<i>0</i>	<i>379 861</i>	<i>15 745</i>	<i>2 792 325</i>	
<b>19 731</b>	<b>0</b>	<b>1 746</b>	<b>194 498</b>	<b>3 397 762</b>	<b>31003</b>
<i>19 714</i>	<i>0</i>	<i>548</i>	<i>185 215</i>	<i>3 316 714</i>	
<b>100 949</b>	<b>0</b>	<b>150 003</b>	<b>66 622</b>	<b>3 533 131</b>	<b>31004</b>
<i>70 541</i>	<i>0</i>	<i>94 116</i>	<i>55 667</i>	<i>2 721 106</i>	
<b>5 901</b>	<b>0</b>	<b>763</b>	<b>19 228</b>	<b>599 741</b>	<b>31009</b>
<i>0</i>	<i>0</i>	<i>58</i>	<i>9 147</i>	<i>331 206</i>	
<b>214 538</b>	<b>2 245</b>	<b>542 067</b>	<b>674 324</b>	<b>18 278 026</b>	<b>310</b>
<i>214 538</i>	<i>2 245</i>	<i>542 067</i>	<i>674 324</i>	<i>18 278 026</i>	

Catatan : angka yang tercetak miring: industri besar, yang tercetak tebal: total IBS, \*: tidak dipublikasikan  
 Note: number in italic denote large industry, number in bold denote total large and medium industry, \*: not publication

Tabel 6.a Banyaknya Pemakaian Bahan Bakar dan Pelumas menurut Kode Industri, 2013

Kode Industri Industrial Code	Pemakaian -				
	Bensin	Minyak Solar	Minyak Tanah	Batubara	Briket batubara
	<i>Benzene</i>	<i>Diesel Fuel</i>	<i>Kerosene</i>	<i>Coal</i>	<i>Coal Briquettes</i>
	(Liter - Litre)	(Liter - Litre)	(Liter - Litre)	(KG)	(KG)
(1)	(2)	(3)	(4)	(5)	(6)
<b>31</b>	<b>6 622 284</b>	<b>15 024 866</b>	<b>332 093</b>	<b>135 085</b>	<b>1 000</b>
	<i>4 732 119</i>	<i>11 790 731</i>	<i>191 261</i>	<i>130 741</i>	<i>0</i>
<b>32112</b>	<b>469 024</b>	<b>13 435 396</b>	<b>8 953</b>	<b>0</b>	<b>0</b>
	<i>19 985</i>	<i>13 386 428</i>	<i>5 025</i>	<i>0</i>	<i>0</i>
<b>32113</b>	*	*	*	*	*
<b>32115</b>	*	*	*	*	*
	<i>*</i>	<i>*</i>	<i>*</i>	<i>*</i>	<i>*</i>
<b>32119</b>	<b>45 324</b>	<b>3 143</b>	<b>0</b>	<b>0</b>	<b>0</b>
	<i>43 994</i>	<i>2 880</i>	<i>0</i>	<i>0</i>	<i>0</i>
<b>32120</b>	<b>2 590</b>	<b>2 290</b>	<b>195</b>	<b>0</b>	<b>0</b>
<b>321</b>	<b>63 979</b>	<b>13 392 308</b>	<b>5 145</b>	<b>0</b>	<b>0</b>
	<i>63 979</i>	<i>13 392 308</i>	<i>5 145</i>	<i>0</i>	<i>0</i>
<b>32201</b>	<b>5 544</b>	<b>21 780</b>	<b>0</b>	<b>0</b>	<b>0</b>
	<i>*</i>	<i>*</i>	<i>*</i>	<i>*</i>	<i>*</i>
<b>32202</b>	<b>327 584</b>	<b>450 045</b>	<b>13 664</b>	<b>704 228</b>	<b>0</b>
	<i>272 670</i>	<i>387 422</i>	<i>13 081</i>	<i>697 872</i>	<i>0</i>
<b>322</b>	<b>272 670</b>	<b>387 422</b>	<b>13 081</b>	<b>697 872</b>	<b>0</b>
	<i>272 670</i>	<i>387 422</i>	<i>13 081</i>	<i>697 872</i>	<i>0</i>
<b>32300</b>	<b>120 746</b>	<b>119 985</b>	<b>5 190</b>	<b>1 287</b>	<b>0</b>
	<i>57 609</i>	<i>96 983</i>	<i>4 104</i>	<i>1 287</i>	<i>0</i>
<b>323</b>	<b>57 609</b>	<b>96 983</b>	<b>4 104</b>	<b>1 287</b>	<b>0</b>
	<i>57 609</i>	<i>96 983</i>	<i>4 104</i>	<i>1 287</i>	<i>0</i>
<b>32401</b>	<b>14 004</b>	<b>16 827</b>	<b>3 796</b>	<b>0</b>	<b>0</b>
	<i>4 883</i>	<i>9 617</i>	<i>0</i>	<i>0</i>	<i>0</i>
<b>32402</b>	<b>396 285</b>	<b>1 283 845</b>	<b>27 309</b>	<b>1 531</b>	<b>0</b>
	<i>154 880</i>	<i>938 415</i>	<i>26 388</i>	<i>0</i>	<i>0</i>
<b>324</b>	<b>159 763</b>	<b>948 032</b>	<b>26 388</b>	<b>0</b>	<b>0</b>
	<i>159 763</i>	<i>948 032</i>	<i>26 388</i>	<i>0</i>	<i>0</i>
<b>32501</b>	<b>99 290</b>	<b>82 201</b>	<b>0</b>	<b>0</b>	<b>0</b>
	<i>*</i>	<i>*</i>	<i>*</i>	<i>*</i>	<i>*</i>
<b>32502</b>	*	*	*	*	*
<b>32503</b>	<b>172 006</b>	<b>1 371 562</b>	<b>0</b>	<b>0</b>	<b>0</b>
	<i>170 385</i>	<i>1 354 676</i>	<i>0</i>	<i>0</i>	<i>0</i>
<b>32509</b>	<b>7 279</b>	<b>311 507</b>	<b>0</b>	<b>0</b>	<b>0</b>
	<i>*</i>	<i>*</i>	<i>*</i>	<i>*</i>	<i>*</i>
<b>325</b>	<b>276 708</b>	<b>1 748 279</b>	<b>0</b>	<b>0</b>	<b>0</b>
	<i>276 708</i>	<i>1 748 279</i>	<i>0</i>	<i>0</i>	<i>0</i>
<b>32901</b>	<b>2 229 824</b>	<b>3 664 329</b>	<b>854 019</b>	<b>0</b>	<b>0</b>
	<i>1 050 085</i>	<i>3 165 790</i>	<i>0</i>	<i>0</i>	<i>0</i>
<b>32902</b>	*	*	*	*	*
	<i>*</i>	<i>*</i>	<i>*</i>	<i>*</i>	<i>*</i>
<b>32903</b>	<b>1 890 170</b>	<b>170 843</b>	<b>141 584</b>	<b>0</b>	<b>0</b>
	<i>1 736 804</i>	<i>32 883</i>	<i>137 994</i>	<i>0</i>	<i>0</i>
<b>32904</b>	<b>67 252</b>	<b>86 211</b>	<b>0</b>	<b>0</b>	<b>0</b>

Catatan : angka yang tercetak miring: industri besar, yang tercetak tebal: total IBS, \*: tidak dipublikasikan  
 Note: number in italic denote large industry, number in bold denote total large and medium industry, \*: not publication

Table 6.a Quantity of Fuel and Lubricant Used by Industrial Code, 2013

<i>Used</i>					Kode Industri
Gas PGN	Gas bukan dari PGN	LPG	Pelumas	Jumlah	Industrial Code
<i>Public PGN</i>	<i>Gas from Others</i>	<i>LPG</i>	<i>Lubricant Oil</i>	<i>Total</i>	
(M3)	(M3)	(Liter - Litre )	(Liter - Litre )	Total	
<b>(7)</b>	<b>(8)</b>	<b>(9)</b>	<b>(10)</b>	<b>(11)</b>	<b>(1)</b>
<b>251 443</b>	<b>2 245</b>	<b>900 698</b>	<b>795 395</b>	<b>24 065 109</b>	<b>31</b>
<i>214 538</i>	<i>2 245</i>	<i>542 067</i>	<i>674 324</i>	<i>18 278 026</i>	
<b>104 808</b>	<b>0</b>	<b>192 883</b>	<b>462 554</b>	<b>14 673 618</b>	<b>32112</b>
<i>4 966</i>	<i>0</i>	<i>180 374</i>	<i>461 635</i>	<i>14 058 413</i>	
*	*	*	*	*	<b>32113</b>
*	*	*	*	*	<b>32115</b>
*	*	*	*	*	
<b>102</b>	<b>0</b>	<b>1 240</b>	<b>304</b>	<b>50 113</b>	<b>32119</b>
<i>0</i>	<i>0</i>	<i>1 162</i>	<i>119</i>	<i>48 155</i>	
<b>0</b>	<b>0</b>	<b>230</b>	<b>192</b>	<b>5 497</b>	<b>32120</b>
<b>4 966</b>	<b>0</b>	<b>181 536</b>	<b>461 994</b>	<b>14 109 928</b>	<b>321</b>
<i>4 966</i>	<i>0</i>	<i>181 536</i>	<i>461 994</i>	<i>14 109 928</i>	
<b>0</b>	<b>0</b>	<b>134</b>	<b>686</b>	<b>28 144</b>	<b>32201</b>
*	*	*	*	*	
<b>0</b>	<b>0</b>	<b>5 788</b>	<b>12 966</b>	<b>1 514 275</b>	<b>32202</b>
<i>0</i>	<i>0</i>	<i>5 404</i>	<i>9 688</i>	<i>1 386 137</i>	
<b>0</b>	<b>0</b>	<b>5 404</b>	<b>9 688</b>	<b>1 386 137</b>	<b>322</b>
<i>0</i>	<i>0</i>	<i>5 404</i>	<i>9 688</i>	<i>1 386 137</i>	
<b>7 514</b>	<b>13 282</b>	<b>7 400</b>	<b>29 126</b>	<b>304 530</b>	<b>32300</b>
<i>4 615</i>	<i>13 076</i>	<i>897</i>	<i>26 674</i>	<i>205 245</i>	
<b>4 615</b>	<b>13 076</b>	<b>897</b>	<b>26 674</b>	<b>205 245</b>	<b>323</b>
<i>4 615</i>	<i>13 076</i>	<i>897</i>	<i>26 674</i>	<i>205 245</i>	
<b>0</b>	<b>0</b>	<b>1 557</b>	<b>2 628</b>	<b>38 812</b>	<b>32401</b>
<i>0</i>	<i>0</i>	<i>0</i>	<i>2 230</i>	<i>16 730</i>	
<b>3 325</b>	<b>0</b>	<b>14 535</b>	<b>16 677</b>	<b>1 743 507</b>	<b>32402</b>
<i>3 112</i>	<i>0</i>	<i>424</i>	<i>9 925</i>	<i>1 133 144</i>	
<b>3 112</b>	<b>0</b>	<b>424</b>	<b>12 155</b>	<b>1 149 874</b>	<b>324</b>
<i>3 112</i>	<i>0</i>	<i>424</i>	<i>12 155</i>	<i>1 149 874</i>	
<b>0</b>	<b>0</b>	<b>153 665</b>	<b>2 392</b>	<b>337 548</b>	<b>32501</b>
*	*	*	*	*	
*	*	*	*	*	<b>32502</b>
<b>0</b>	<b>0</b>	<b>0</b>	<b>3 110</b>	<b>1 546 678</b>	<b>32503</b>
<i>0</i>	<i>0</i>	<i>0</i>	<i>2 982</i>	<i>1 528 043</i>	
<b>0</b>	<b>0</b>	<b>36 589</b>	<b>0</b>	<b>355 375</b>	<b>32509</b>
*	*	*	*	*	
<b>0</b>	<b>0</b>	<b>187 366</b>	<b>5 286</b>	<b>2 217 639</b>	<b>325</b>
<i>0</i>	<i>0</i>	<i>187 366</i>	<i>5 286</i>	<i>2 217 639</i>	
<b>14 818</b>	<b>0</b>	<b>2 061</b>	<b>94 914</b>	<b>6 859 965</b>	<b>32901</b>
<i>14 688</i>	<i>0</i>	<i>886</i>	<i>35 023</i>	<i>4 266 472</i>	
*	*	*	*	*	<b>32902</b>
*	*	*	*	*	
<b>0</b>	<b>0</b>	<b>18 991</b>	<b>18 175</b>	<b>2 239 763</b>	<b>32903</b>
<i>0</i>	<i>0</i>	<i>17 611</i>	<i>15 184</i>	<i>1 940 476</i>	
<b>0</b>	<b>0</b>	<b>0</b>	<b>127</b>	<b>153 590</b>	<b>32904</b>

Catatan : angka yang tercetak miring: industri besar, yang tercetak tebal: total IBS, \*: tidak dipublikasikan  
 Note: number in italic denote large industry, number in bold denote total large and medium industry, \*: not publication

Tabel 6.a Banyaknya Pemakaian Bahan Bakar dan Pelumas menurut Kode Industri, 2013

Kode Industri <i>Industrial Code</i>	Pemakaian -				
	Bensin	Minyak Solar	Minyak Tanah	Batubara	Briket batubara
	<i>Benzene</i>	<i>Diesel Fuel</i>	<i>Kerosene</i>	<i>Coal</i>	<i>Coal Briquettes</i>
	(Liter - Litre)	(Liter - Litre)	(Liter - Litre)	(KG)	(KG)
(1)	(2)	(3)	(4)	(5)	(6)
	*	*	*	*	*
<b>32909</b>	<b>5 621 496</b>	<b>2 477 218</b>	<b>728 879</b>	<b>39 736</b>	<b>0</b>
	<i>5 506 838</i>	<i>1 154 134</i>	<i>712 148</i>	<i>498</i>	<i>0</i>
<b>329</b>	<b>8 364 470</b>	<b>4 405 422</b>	<b>850 776</b>	<b>498</b>	<b>0</b>
	<i>8 364 470</i>	<i>4 405 422</i>	<i>850 776</i>	<i>498</i>	<i>0</i>
<b>32</b>	<b>11 477 411</b>	<b>23 518 337</b>	<b>1 784 343</b>	<b>746 782</b>	<b>0</b>
	<i>9 195 199</i>	<i>20 978 446</i>	<i>899 494</i>	<i>699 657</i>	<i>0</i>
<b>33111</b>	*	*	*	*	*
<b>33119</b>	<b>6 417</b>	<b>19 811</b>	<b>0</b>	<b>0</b>	<b>0</b>
<b>33121</b>	<b>33 530</b>	<b>84 673</b>	<b>750</b>	<b>0</b>	<b>0</b>
<b>33122</b>	<b>60 869</b>	<b>51 022</b>	<b>0</b>	<b>0</b>	<b>0</b>
	*	*	*	*	*
<b>33131</b>	<b>69</b>	<b>500</b>	<b>200</b>	<b>0</b>	<b>0</b>
<b>33141</b>	*	*	*	*	*
<b>33151</b>	<b>508 324</b>	<b>31 425 144</b>	<b>5 618</b>	<b>0</b>	<b>0</b>
	<i>105 552</i>	<i>29 486 329</i>	<i>4 901</i>	<i>0</i>	<i>0</i>
<b>33152</b>	*	*	*	*	*
	*	*	*	*	*
33159	*	*	*	*	*
33190	*	*	*	*	*
<b>331</b>	<b>161 604</b>	<b>29 549 183</b>	<b>6 581</b>	<b>0</b>	<b>0</b>
	<i>161 604</i>	<i>29 549 183</i>	<i>6 581</i>	<i>0</i>	<i>0</i>
33200	*	*	*	*	*
<b>33</b>	<b>611 589</b>	<b>31 602 956</b>	<b>8 248</b>	<b>0</b>	<b>0</b>
	<i>161 604</i>	<i>29 549 183</i>	<i>6 581</i>	<i>0</i>	<i>0</i>
<b>Jumlah</b>	<b>573 252 932</b>	<b>3 675 004 877</b>	<b>90 048 986</b>	<b>7 477 966 791</b>	<b>225 539 081</b>
	<i>499 026 353</i>	<i>3 254 138 973</i>	<i>69 102 392</i>	<i>7 286 511 393</i>	<i>212 773 931</i>

Catatan : angka yang tercetak miring: industri besar, yang tercetak tebal: total IBS, \*: tidak dipublikasikan  
 Note: number in italic denote large industry, number in bold denote total large and medium industry, \*: not publication

Table 6.a Quantity of Fuel and Lubricant Used by Industrial Code, 2013

<i>Used</i>					Kode Industri
Gas PGN	Gas bukan dari PGN	LPG	Pelumas	Jumlah	Industrial Code
<i>Public PGN</i>	<i>Gas from Others</i>	<i>LPG</i>	<i>Lubricant Oil</i>	<i>Total</i>	
(M3)	(M3)	(Liter - Litre )	(Liter - Litre )	<i>Total</i>	
<b>(7)</b>	<b>(8)</b>	<b>(9)</b>	<b>(10)</b>	<b>(11)</b>	<b>(1)</b>
*	*	*	*	*	
<b>12 846</b>	<b>0</b>	<b>1 859 203</b>	<b>21 565</b>	<b>10 760 943</b>	<b>32909</b>
<i>12 846</i>	<i>0</i>	<i>1 833 355</i>	<i>13 765</i>	<i>9 233 584</i>	
<b>27 534</b>	<b>0</b>	<b>1 853 328</b>	<b>64 346</b>	<b>15 566 374</b>	<b>329</b>
<i>27 534</i>	<i>0</i>	<i>1 853 328</i>	<i>64 346</i>	<i>15 566 374</i>	
<b>143 413</b>	<b>13 282</b>	<b>2 295 752</b>	<b>666 220</b>	<b>40 645 540</b>	<b>32</b>
<i>40 227</i>	<i>13 076</i>	<i>2 228 955</i>	<i>580 143</i>	<i>34 635 197</i>	
*	*	*	*	*	<b>33111</b>
<b>0</b>	<b>0</b>	<b>0</b>	<b>986</b>	<b>27 214</b>	<b>33119</b>
<b>0</b>	<b>528</b>	<b>1 637</b>	<b>1 481</b>	<b>122 599</b>	<b>33121</b>
<b>0</b>	<b>0</b>	<b>0</b>	<b>2 235</b>	<b>114 126</b>	<b>33122</b>
*	*	*	*	*	
<b>0</b>	<b>0</b>	<b>0</b>	<b>35</b>	<b>804</b>	<b>33131</b>
*	*	*	*	*	<b>33141</b>
<b>2 529 097</b>	<b>0</b>	<b>309 351</b>	<b>120 233</b>	<b>34 897 767</b>	<b>33151</b>
<i>2 513 768</i>	<i>0</i>	<i>157 890</i>	<i>65 725</i>	<i>32 334 165</i>	
*	*	*	*	*	<b>33152</b>
*	*	*	*	*	
*	*	*	*	*	33159
*	*	*	*	*	33190
<b>2 513 768</b>	<b>0</b>	<b>166 261</b>	<b>76 560</b>	<b>32 473 957</b>	<b>331</b>
<i>2 513 768</i>	<i>0</i>	<i>166 261</i>	<i>76 560</i>	<i>32 473 957</i>	
*	*	*	*	*	33200
<b>2 529 097</b>	<b>528</b>	<b>319 359</b>	<b>133 676</b>	<b>35 205 453</b>	<b>33</b>
<i>2 513 768</i>	<i>0</i>	<i>166 261</i>	<i>76 560</i>	<i>32 473 957</i>	
<b>400 933 048</b>	<b>265 134 004</b>	<b>109 789 876</b>	<b>111 614 288</b>	<b>12 929 283 883</b>	<b>Jumlah</b>
<i>380 156 208</i>	<i>262 627 532</i>	<i>92 958 956</i>	<i>99 432 119</i>	<i>12 156 727 857</i>	

Catatan : angka yang tercetak miring: industri besar, yang tercetak tebal: total IBS, \*: tidak dipublikasikan  
 Note: number in italic denote large industry, number in bold denote total large and medium industry, \*: not publication



Tabel 6.b Nilai Pemakaian Bahan Bakar dan Pelumas menurut Kode Industri, 2013

Kode Industri <i>Industrial Code</i>	Nilai -				
	Bensin <i>Benzene</i>	Minyak Solar <i>Diesel Fuel</i>	Minyak Tanah <i>Kerosene</i>	Batubara <i>Coal</i>	Briket batubara <i>Coal Briquettes</i>
(1)	(2)	(3)	(4)	(5)	(6)
10110	834 429	1 675 597	0	0	0
	<i>749 313</i>	<i>1 571 093</i>	<i>0</i>	<i>0</i>	<i>0</i>
10120	76 484	1 219 636	1 072 404	0	0
	*	*	*	*	*
10130	4 406 566	18 504 494	33 895	1 982 175	0
	<i>1 919 523</i>	<i>12 511 205</i>	<i>0</i>	<i>1 836 000</i>	<i>0</i>
101	2 668 836	14 082 298	0	1 836 000	0
	<i>2 668 836</i>	<i>14 082 298</i>	<i>0</i>	<i>1 836 000</i>	<i>0</i>
10211	5 679 027	2 371 704	2 329	0	0
	<i>4 786 399</i>	<i>107 305</i>	<i>0</i>	<i>0</i>	<i>0</i>
10212	12 507	2 422 912	2 189	0	0
	*	*	*	*	*
10213	18 231 015	145 946 533	6 424 901	4 765 643	0
	<i>11 233 947</i>	<i>104 473 967</i>	<i>4 612 699</i>	<i>4 116 295</i>	<i>0</i>
10214	606 711	8 126 539	120 453	0	0
	<i>0</i>	<i>3 629 931</i>	<i>0</i>	<i>0</i>	<i>0</i>
10219	6 826 513	15 347 353	929 104	26 278 580	474 974
	<i>4 037 942</i>	<i>8 743 204</i>	<i>714 618</i>	<i>21 858 969</i>	<i>11 643</i>
10221	2 260 175	30 843 184	328 217	15 276 481	3 712 316
	<i>2 098 076</i>	<i>29 264 956</i>	<i>214 208</i>	<i>14 754 219</i>	<i>3 674 308</i>
10222	221 423	5 633 942	23 400	0	0
	<i>216 418</i>	<i>5 633 942</i>	<i>23 400</i>	<i>0</i>	<i>0</i>
10291	293 574	1 071 822	287 551	0	0
	*	*	*	*	*
10293	3 446 699	98 540 964	412 559	1 788 360	0
	<i>2 451 456</i>	<i>94 678 841</i>	<i>44 092</i>	<i>1 705 324</i>	<i>0</i>
10294	82 797	35 460	0	0	0
10299	2 105 241	10 343 227	530 601	381 534	0
	<i>476 640</i>	<i>5 798 964</i>	<i>132 514</i>	<i>27 077</i>	<i>0</i>
102	25 450 878	254 417 059	5 741 531	42 461 884	3 685 951
	<i>25 450 878</i>	<i>254 417 059</i>	<i>5 741 531</i>	<i>42 461 884</i>	<i>3 685 951</i>
10311	185 266	267 900	405 248	53 093 750	0
	*	*	*	*	*
10312	639 564	9 501 934	623 675	1 620 892	48 183
	<i>226 046</i>	<i>6 672 449</i>	<i>0</i>	<i>1 500 562</i>	<i>3 919</i>
10313	*	*	*	*	*
	*	*	*	*	*
10314	443 092	1 742 856	1 066	0	0
	<i>362 401</i>	<i>1 673 541</i>	<i>1 066</i>	<i>0</i>	<i>0</i>
10320	371 727	29 546 890	0	0	0
	<i>332 668</i>	<i>29 505 411</i>	<i>0</i>	<i>0</i>	<i>0</i>
10330	33 950	1 943 097	0	0	0
	*	*	*	*	*
10391	78 390	429 340	0	0	0

Catatan : angka yang tercetak miring: industri besar, yang tercetak tebal: total IBS, \*: tidak dipublikasikan  
 Note: number in italic denote large industry, number in bold denote total large and medium industry, \*: not publication

Table 6.b Value of Fuel and Lubricants Used by Industrial Code, 2013

Value (000 Rp)						Kode Industri
Gas PGN	Gas bukan dari PGN	LPG	Bahan bakar lainnya	Pelumas	Jumlah	Industrial Code
Public PGN	Gas from Others	LPG	Other fuels	Lubricant Oil	Total	
(7)	(8)	(9)	(10)	(11)	(10)	(1)
0	0	4 278	0	95 336	2 609 640	10110
0	0	0	0	89 676	2 410 082	
0	0	868 489	7 875	126 142	3 371 030	10120
*	*	*	*	*	*	
5 135 049	2 605 984	2 227 910	3 101 622	1 919 820	39 917 515	10130
4 964 890	2 523 136	802 701	826 256	1 730 166	27 113 877	
4 964 890	2 523 136	980 301	826 256	1 819 842	29 701 559	101
4 964 890	2 523 136	980 301	826 256	1 819 842	29 701 559	
0	0	3 445 449	12 535	612 027	12 123 071	10211
0	0	2 419 798	50	463 066	7 776 618	
0	0	0	782	30 897	2 469 287	10212
*	*	*	*	*	*	
115 942	0	389 077	410 129	14 156 587	190 439 827	10213
57 516	0	300 909	175 877	10 970 496	135 941 706	
0	0	765 267	3 633 989	431 991	13 684 950	10214
0	0	0	704 160	624	4 334 715	
2 377 915	4 628 964	3 567 291	4 113 601	1 263 870	65 808 165	10219
2 075 366	4 206 388	394 467	677 819	452 173	43 172 589	
1 276	0	1 445 227	9 296 349	408 231	63 571 456	10221
0	0	928 231	9 080 700	316 569	60 331 267	
0	0	4 326	0	6 200	5 889 291	10222
0	0	4 326	0	6 200	5 884 286	
0	0	650 184	412 326	77 708	2 793 165	10291
*	*	*	*	*	*	
5 164 894	2 904 472	1 776 732	153 781	6 445 740	120 634 201	10293
5 076 881	2 858 872	446 220	123 887	6 211 330	113 596 903	
0	0	138 780	0	8 160	265 197	10294
3 712 891	0	1 307 505	2 064 735	288 777	20 734 511	10299
263 495	0	487 259	583 726	120 559	7 890 234	
7 473 258	7 065 260	5 181 210	11 346 219	18 568 348	381 391 598	102
7 473 258	7 065 260	5 181 210	11 346 219	18 568 348	381 391 598	
0	0	16 800	109 441	8 780	54 087 185	10311
*	*	*	*	*	*	
928 985	0	569 675	899 519	3 272 038	18 104 465	10312
780 551	0	39 427	62 065	2 047 446	11 332 465	
*	*	*	*	*	*	10313
*	*	*	*	*	*	
0	0	5 064 792	118 244	53 445	7 423 495	10314
0	0	5 027 036	118 156	43 206	7 225 406	
0	0	175 200	152 632	21 886	30 268 335	10320
0	0	0	35 000	3 300	29 876 379	
3 266 948	0	6 724	0	224 205	5 474 924	10330
*	*	*	*	*	*	
0	0	0	374 400	268 464	1 150 594	10391

Catatan : angka yang tercetak miring: industri besar, yang tercetak tebal: total IBS, \*: tidak dipublikasikan  
 Note: number in italic denote large industry, number in bold denote total large and medium industry, \*: not publication

Tabel 6.b Nilai Pemakaian Bahan Bakar dan Pelumas menurut Kode Industri, 2013

Kode Industri	Nilai -				
<i>Industrial Code</i>	Bensin <i>Benzene</i>	Minyak Solar <i>Diesel Fuel</i>	Minyak Tanah <i>Kerosene</i>	Batubara <i>Coal</i>	Briket batubara <i>Coal Briquettes</i>
(1)	(2)	(3)	(4)	(5)	(6)
10392	<b>36 404 958</b>	<b>19 973 621</b>	<b>12 194 726</b>	<b>2 593 465</b>	<b>101 870</b>
	<i>35 600 189</i>	<i>12 726 611</i>	<i>11 992 253</i>	<i>1 570 989</i>	<i>0</i>
10399	<b>17 105</b>	<b>377 736</b>	<b>116 463</b>	<b>287 327</b>	<b>0</b>
103	<b>36 640 644</b>	<b>52 250 708</b>	<b>11 993 319</b>	<b>56 165 301</b>	<b>3 919</b>
	<i>36 640 644</i>	<i>52 250 708</i>	<i>11 993 319</i>	<i>56 165 301</i>	<i>3 919</i>
10411	<b>21 824 415</b>	<b>4 048 795</b>	<b>0</b>	<b>1 640 490</b>	<b>220 430 336</b>
	*	*	*	*	*
10412	<b>7 449</b>	<b>2 017 035</b>	<b>0</b>	<b>2 748 425</b>	<b>0</b>
	*	*	*	*	*
10413	*	*	*	*	*
	*	*	*	*	*
10414	*	*	*	*	*
10415	*	*	*	*	*
10421	<b>795 512</b>	<b>2 347 891</b>	<b>0</b>	<b>101 575</b>	<b>0</b>
	<i>509 803</i>	<i>2 059 645</i>	<i>0</i>	<i>0</i>	<i>0</i>
10422	<b>14 970 400</b>	<b>48 425 697</b>	<b>208</b>	<b>65 726 266</b>	<b>0</b>
	<i>0</i>	<i>44 379 681</i>	<i>0</i>	<i>65 502 286</i>	<i>0</i>
10423	<b>1 164 678</b>	<b>81 548 928</b>	<b>530 297</b>	<b>21 867 156</b>	<b>0</b>
	<i>22 009</i>	<i>75 080 563</i>	<i>530 297</i>	<i>21 867 156</i>	<i>0</i>
10424	<b>335 988</b>	<b>1 562 711</b>	<b>0</b>	<b>1 796 827</b>	<b>0</b>
	<i>208 055</i>	<i>829 478</i>	<i>0</i>	<i>1 796 827</i>	<i>0</i>
10431	<b>70 369 308</b>	<b>2 557 742 077</b>	<b>3 367 724</b>	<b>9 382 313</b>	<b>0</b>
	<i>63 974 409</i>	<i>2 431 131 517</i>	<i>3 290 643</i>	<i>4 209 501</i>	<i>0</i>
10432	<b>1 230 234</b>	<b>495 707 522</b>	<b>990</b>	<b>229 778 144</b>	<b>0</b>
	<i>791 813</i>	<i>389 861 602</i>	<i>990</i>	<i>224 796 024</i>	<i>0</i>
10490	<b>11 430 833</b>	<b>23 029 247</b>	<b>2 395 195</b>	<b>2 034 645</b>	<b>0</b>
104	<b>86 906 965</b>	<b>2 945 819 579</b>	<b>3 821 930</b>	<b>333 007 146</b>	<b>223 257 600</b>
	<i>86 906 965</i>	<i>2 945 819 579</i>	<i>3 821 930</i>	<i>333 007 146</i>	<i>223 257 600</i>
10510	<b>418 076</b>	<b>21 231 455</b>	<b>0</b>	<b>0</b>	<b>0</b>
	<i>178 470</i>	<i>20 749 874</i>	<i>0</i>	<i>0</i>	<i>0</i>
10520	<b>1 585 803</b>	<b>20 394 360</b>	<b>0</b>	<b>0</b>	<b>0</b>
	<i>1 565 400</i>	<i>19 648 179</i>	<i>0</i>	<i>0</i>	<i>0</i>
10531	<b>1 548 074</b>	<b>3 777 746</b>	<b>615</b>	<b>0</b>	<b>0</b>
	<i>1 080 576</i>	<i>3 209 900</i>	<i>0</i>	<i>0</i>	<i>0</i>
10532	<b>555 600</b>	<b>282 344</b>	<b>0</b>	<b>0</b>	<b>0</b>
	*	*	*	*	*
10590	*	*	*	*	*
105	<b>2 824 446</b>	<b>43 669 047</b>	<b>0</b>	<b>0</b>	<b>0</b>
	<i>2 824 446</i>	<i>43 669 047</i>	<i>0</i>	<i>0</i>	<i>0</i>
10611	<b>1 038 981</b>	<b>3 136 966</b>	<b>0</b>	<b>2 002 548</b>	<b>0</b>
	*	*	*	*	*
10612	<b>2 983 314</b>	<b>15 502 798</b>	<b>33 246</b>	<b>689 848</b>	<b>0</b>
	<i>2 788 349</i>	<i>12 637 832</i>	<i>32 944</i>	<i>575 274</i>	<i>0</i>
10613	<b>627 384</b>	<b>1 046 796</b>	<b>0</b>	<b>708 212</b>	<b>0</b>

Catatan : angka yang tercetak miring: industri besar, yang tercetak tebal: total IBS, \*: tidak dipublikasikan  
 Note: number in italic denote large industry, number in bold denote total large and medium industry, \*: not publication

Table 6.b Value of Fuel and Lubricants Used by Industrial Code, 2013

Value (000 Rp)						Kode Industri
Gas PGN	Gas bukan dari PGN	LPG	Bahan bakar lainnya	Pelumas	Jumlah	Industrial Code
Public PGN	Gas from Others	LPG	Other fuels	Lubricant Oil	Total	
(7)	(8)	(9)	(10)	(11)	(10)	(1)
14 746	0	1 819 390	29 851 164	799 229	103 753 169	10392
0	0	408 956	17 971 062	289 353	80 559 413	
0	0	0	1 379	9 623	809 633	10399
780 551	0	5 475 419	18 186 283	2 396 865	183 893 009	103
780 551	0	5 475 419	18 186 283	2 396 865	183 893 009	
0	0	2 389	145 981	306 574	248 398 980	10411
*	*	*	*	*	*	
0	0	0	0	17 381	4 790 290	10412
*	*	*	*	*	*	
*	*	*	*	*	*	10413
*	*	*	*	*	*	
*	*	*	*	*	*	10414
*	*	*	*	*	*	10415
0	0	0	22 250	262 892	3 530 120	10421
0	0	0	0	177 031	2 746 479	
0	13 948	71 094	73 306 731	2 390 024	204 904 368	10422
0	0	45 364	64 298 963	1 075 730	175 302 024	
9 066 607	0	60	2 565 037	2 781 030	119 523 793	10423
9 066 607	0	0	217 261	2 153 832	108 937 725	
0	0	981	3 809 433	92 505	7 598 445	10424
0	0	981	2 800 688	44 401	5 680 430	
69 500 315	1 251 237	20 560 200	60 401 927	254 098 045	3 046 673 146	10431
61 318 921	1 215 211	19 736 644	53 887 763	245 820 583	2 884 585 192	
7 687 485	6 281 572	182 333 990	399 295 328	45 168 267	1 367 483 532	10432
7 552 063	459 056	179 122 039	392 315 386	38 783 730	1 233 682 703	
236 761	0	333 950	2 812 124	3 947 805	46 220 560	10490
91 055 231	1 674 267	198 905 028	513 665 682	288 093 144	4 686 206 572	104
91 055 231	1 674 267	198 905 028	513 665 682	288 093 144	4 686 206 572	
0	28 407 872	404 493	0	183 560	50 645 456	10510
0	28 106 752	181 975	0	76 000	49 293 071	
48 507 001	0	2 583 273	18 959 695	1 676 997	93 707 129	10520
6 918 111	0	446 123	18 758 639	1 354 311	48 690 763	
0	0	207 470	1 186 687	492 657	7 213 249	10531
0	0	197 784	983 686	442 362	5 914 308	
0	0	0	0	55 860	893 804	10532
*	*	*	*	*	*	
*	*	*	*	*	*	10590
6 918 111	28 106 752	825 882	19 742 325	1 884 314	103 970 877	105
6 918 111	28 106 752	825 882	19 742 325	1 884 314	103 970 877	
564 342	0	11 091	56 087	121 459	6 931 474	10611
*	*	*	*	*	*	
0	45 600	213 332	8 753 927	449 371	28 671 436	10612
0	45 600	212 236	8 464 736	373 502	25 130 473	
0	0	130 457	469 890	19 997	3 002 736	10613

Catatan : angka yang tercetak miring: industri besar, yang tercetak tebal: total IBS, \*: tidak dipublikasikan  
 Note: number in italic denote large industry, number in bold denote total large and medium industry, \*: not publication

Tabel 6.b Nilai Pemakaian Bahan Bakar dan Pelumas menurut Kode Industri, 2013

Kode Industri	Nilai -				
<i>Industrial Code</i>	Bensin <i>Benzene</i>	Minyak Solar <i>Diesel Fuel</i>	Minyak Tanah <i>Kerosene</i>	Batubara <i>Coal</i>	Briket batubara <i>Coal Briquettes</i>
(1)	(2)	(3)	(4)	(5)	(6)
	345 982	365 631	0	0	0
<b>10614</b>	<b>259 665</b>	<b>1 034 270</b>	<b>52 156</b>	<b>0</b>	<b>0</b>
	158 471	895 517	35 700	0	0
<b>10615</b>	<b>7 150</b>	<b>145 396</b>	<b>0</b>	<b>0</b>	<b>0</b>
<b>10616</b>	<b>0</b>	<b>167 311</b>	<b>0</b>	<b>280 684</b>	<b>0</b>
	*	*	*	*	*
<b>10617</b>	<b>1 391 414</b>	<b>40 300 635</b>	<b>0</b>	<b>317 256</b>	<b>0</b>
	1 365 018	38 496 418	0	0	0
<b>10618</b>	<b>259 593</b>	<b>11 220 917</b>	<b>0</b>	<b>3 793 866</b>	<b>0</b>
	205 877	9 796 112	0	3 717 680	0
<b>10621</b>	<b>4 672 689</b>	<b>124 407 280</b>	<b>22 924</b>	<b>17 243 959</b>	<b>277 124</b>
	345 580	81 401 934	18 884	10 058 874	0
<b>10622</b>	<b>19 506</b>	<b>520 696</b>	<b>0</b>	<b>0</b>	<b>0</b>
	*	*	*	*	*
<b>10623</b>	<b>0</b>	<b>43 139 616</b>	<b>5 625 820</b>	<b>5 439 885</b>	<b>3 790 848</b>
	0	3 766 750	0	5 229 885	3 790 848
<b>10629</b>	<b>56 164</b>	<b>217 748</b>	<b>0</b>	<b>42 755</b>	<b>0</b>
	*	*	*	*	*
<b>10631</b>	<b>6 377 533</b>	<b>61 189 160</b>	<b>530 658</b>	<b>226 375</b>	<b>0</b>
	4 082	1 309 656	0	0	0
<b>10632</b>	<b>31 302</b>	<b>7 138 150</b>	<b>0</b>	<b>608 918</b>	<b>0</b>
	0	5 952 132	0	520 668	0
<b>10633</b>	<b>34 448</b>	<b>1 624 352</b>	<b>57</b>	<b>6 518 108</b>	<b>0</b>
	30 000	1 302 714	0	6 398 076	0
<b>10634</b>	<b>*</b>	<b>*</b>	<b>*</b>	<b>*</b>	<b>*</b>
<b>106</b>	<b>6 217 470</b>	<b>159 207 638</b>	<b>87 528</b>	<b>28 783 689</b>	<b>3 790 848</b>
	6 217 470	159 207 638	87 528	28 783 689	3 790 848
<b>10710</b>	<b>23 581 925</b>	<b>100 241 185</b>	<b>82 872 182</b>	<b>12 371</b>	<b>0</b>
	12 480 634	80 142 291	73 662 127	5 949	0
<b>10721</b>	<b>31 988 088</b>	<b>454 154 918</b>	<b>8 599 892</b>	<b>146 381 525</b>	<b>20 313 900</b>
	31 916 784	452 599 754	8 570 648	146 200 410	20 313 900
<b>10722</b>	<b>76 496</b>	<b>209 008</b>	<b>0</b>	<b>0</b>	<b>0</b>
<b>10723</b>	<b>4 268 884</b>	<b>22 218 196</b>	<b>211 069</b>	<b>5 841 801</b>	<b>0</b>
	3 882 668	21 746 021	0	5 841 801	0
<b>10729</b>	<b>1 788</b>	<b>218 799</b>	<b>148 237</b>	<b>0</b>	<b>0</b>
<b>10731</b>	<b>1 679 466</b>	<b>412 657 948</b>	<b>29 889 569</b>	<b>0</b>	<b>0</b>
	1 630 115	412 638 654	29 889 569	0	0
<b>10732</b>	<b>14 908 793</b>	<b>41 769 187</b>	<b>57 909</b>	<b>914 604</b>	<b>0</b>
	598 357	31 937 713	0	914 604	0
<b>10733</b>	<b>*</b>	<b>*</b>	<b>*</b>	<b>*</b>	<b>*</b>
<b>10739</b>	<b>0</b>	<b>13 052 287</b>	<b>0</b>	<b>0</b>	<b>0</b>
	0	13 014 227	0	0	0
<b>10740</b>	<b>1 473 310</b>	<b>45 594 006</b>	<b>1 215 192</b>	<b>44 833 944</b>	<b>359 996</b>
	710 782	32 737 239	312 126	38 862 141	0

Catatan : angka yang tercetak miring: industri besar, yang tercetak tebal: total IBS, \*: tidak dipublikasikan  
 Note: number in italic denote large industry, number in bold denote total large and medium industry, \*: not publication

Table 6.b Value of Fuel and Lubricants Used by Industrial Code, 2013

Value (000 Rp)						Kode Industri
Gas PGN	Gas bukan dari PGN	LPG	Bahan bakar lainnya	Pelumas	Jumlah	Industrial Code
Public PGN	Gas from Others	LPG	Other fuels	Lubricant Oil	Total	
(7)	(8)	(9)	(10)	(11)	(10)	(1)
0	0	130 457	357 552	0	1 199 622	
<b>0</b>	<b>0</b>	<b>163 693</b>	<b>17 105</b>	<b>100 987</b>	<b>1 627 876</b>	<b>10614</b>
0	0	23 900	0	53 564	1 167 152	
<b>0</b>	<b>0</b>	<b>0</b>	<b>5 338</b>	<b>14 969</b>	<b>172 853</b>	<b>10615</b>
<b>0</b>	<b>0</b>	<b>138 600</b>	<b>0</b>	<b>0</b>	<b>586 595</b>	<b>10616</b>
*	*	*	*	*	*	
<b>0</b>	<b>0</b>	<b>106 506</b>	<b>19 171 726</b>	<b>941 618</b>	<b>62 229 155</b>	<b>10617</b>
0	0	98 070	19 119 071	894 767	59 973 344	
<b>96 247</b>	<b>0</b>	<b>873 528</b>	<b>237 406</b>	<b>1 000 887</b>	<b>17 482 444</b>	<b>10618</b>
96 247	0	791 793	20 871	283 866	14 912 446	
<b>2 280</b>	<b>0</b>	<b>102 603</b>	<b>12 551 831</b>	<b>14 423 292</b>	<b>173 703 982</b>	<b>10621</b>
0	0	62 880	7 585 985	12 395 281	111 869 418	
<b>0</b>	<b>0</b>	<b>78 000</b>	<b>0</b>	<b>21 804</b>	<b>640 006</b>	<b>10622</b>
*	*	*	*	*	*	
<b>0</b>	<b>0</b>	<b>0</b>	<b>8 364</b>	<b>6 374 198</b>	<b>64 378 731</b>	<b>10623</b>
0	0	0	8 364	0	12 795 847	
<b>6 081 416</b>	<b>0</b>	<b>166 449</b>	<b>53 823</b>	<b>8 256</b>	<b>6 626 611</b>	<b>10629</b>
*	*	*	*	*	*	
<b>0</b>	<b>0</b>	<b>736 100</b>	<b>384 052</b>	<b>4 568 908</b>	<b>74 012 786</b>	<b>10631</b>
0	0	0	0	169 283	1 483 021	
<b>0</b>	<b>0</b>	<b>1 347</b>	<b>2 200 937</b>	<b>20 285</b>	<b>10 000 939</b>	<b>10632</b>
0	0	0	1 261 548	0	7 734 348	
<b>1 131 764</b>	<b>0</b>	<b>72 124</b>	<b>100 942</b>	<b>164 418</b>	<b>9 646 213</b>	<b>10633</b>
1 090 864	0	0	0	8 400	8 830 054	
*	*	*	*	*	*	<b>10634</b>
<b>6 459 717</b>	<b>45 600</b>	<b>1 547 027</b>	<b>36 838 214</b>	<b>14 314 207</b>	<b>257 291 938</b>	<b>106</b>
6 459 717	45 600	1 547 027	36 838 214	14 314 207	257 291 938	
<b>125 634 405</b>	<b>4 254 907</b>	<b>113 057 467</b>	<b>8 816 257</b>	<b>4 567 992</b>	<b>463 038 691</b>	<b>10710</b>
119 840 881	4 147 568	78 450 289	4 592 226	2 528 943	375 850 908	
<b>3 310 657</b>	<b>182 281 432</b>	<b>16 941 521</b>	<b>310 039 698</b>	<b>357 566 135</b>	<b>1 531 577 766</b>	<b>10721</b>
3 310 657	182 281 432	16 937 961	309 419 406	357 288 289	1 528 839 241	
<b>0</b>	<b>0</b>	<b>108 533</b>	<b>1 567 083</b>	<b>26 177</b>	<b>1 987 297</b>	<b>10722</b>
<b>21 029</b>	<b>9 300</b>	<b>428 650</b>	<b>1 124 616</b>	<b>930 004</b>	<b>35 053 549</b>	<b>10723</b>
0	0	155 700	1 093 547	608 266	33 328 003	
<b>257 672</b>	<b>0</b>	<b>383 277</b>	<b>0</b>	<b>20 932</b>	<b>1 030 705</b>	<b>10729</b>
<b>421 069</b>	<b>0</b>	<b>129 809</b>	<b>1 414 940</b>	<b>24 574 517</b>	<b>470 767 318</b>	<b>10731</b>
421 069	0	72 917	1 414 940	24 524 988	470 592 252	
<b>23 295 439</b>	<b>0</b>	<b>3 696 873</b>	<b>39 145 629</b>	<b>3 521 205</b>	<b>127 309 639</b>	<b>10732</b>
21 805 786	0	683 125	37 489 856	2 170 515	95 599 956	
*	*	*	*	*	*	<b>10733</b>
<b>10 297 800</b>	<b>0</b>	<b>0</b>	<b>35 700</b>	<b>192 304</b>	<b>23 578 091</b>	<b>10739</b>
10 297 800	0	0	0	191 884	23 503 911	
<b>100 890 539</b>	<b>603 836</b>	<b>2 709 099</b>	<b>43 465 161</b>	<b>2 745 777</b>	<b>243 890 860</b>	<b>10740</b>
99 919 211	599 936	115 551	28 451 230	1 667 768	203 375 984	

Catatan : angka yang tercetak miring: industri besar, yang tercetak tebal: total IBS, \*: tidak dipublikasikan  
 Note: number in italic denote large industry, number in bold denote total large and medium industry, \*: not publication

Tabel 6.b Nilai Pemakaian Bahan Bakar dan Pelumas menurut Kode Industri, 2013

Kode Industri	Nilai -				
<i>Industrial Code</i>	Bensin <i>Benzene</i>	Minyak Solar <i>Diesel Fuel</i>	Minyak Tanah <i>Kerosene</i>	Batubara <i>Coal</i>	Briket batubara <i>Coal Briquettes</i>
(1)	(2)	(3)	(4)	(5)	(6)
10750	<b>1 567 201</b> 1 189 798	<b>10 998 477</b> 8 838 441	<b>103 789</b> 0	<b>2 144 519</b> 2 034 438	<b>0</b> 0
10761	<b>26 541 727</b> 23 480 732	<b>326 500 383</b> 299 715 117	<b>6 964 492</b> 6 199 266	<b>15 886 379</b> 14 289 400	<b>5 358 058</b> 5 330 420
10762	<b>5 833</b> *	<b>985 902</b> *	<b>0</b> *	<b>0</b> *	<b>0</b> *
10771	<b>260 311 607</b> 258 512 555	<b>29 500 687</b> 13 318 725	<b>3 183 557</b> 117 726	<b>11 346 031</b> 10 933 961	<b>100 800</b> 0
10772	<b>2 350 917</b> 1 629 580	<b>14 004 492</b> 11 645 062	<b>772 280</b> 0	<b>554 525</b> 82 782	<b>0</b> 0
10773	<b>1 490 952</b> 151 033	<b>12 187 260</b> 11 836 377	<b>74</b> 0	<b>37 502 303</b> 37 251 993	<b>0</b> 0
10774	<b>1 777 167</b> 689 414	<b>26 001 533</b> 13 701 446	<b>3 790 656</b> 1 072 513	<b>4 347 540</b> 0	<b>10 174</b> 0
10779	<b>257 787</b> 233 141	<b>1 339 276</b> 1 084 428	<b>0</b> 0	<b>0</b> 0	<b>0</b> 0
10792	<b>1 407 616</b> 384 175	<b>8 199 201</b> 6 844 481	<b>151 900</b> 0	<b>0</b> 0	<b>140 199</b> 0
10793	<b>1 279 135</b> 296 091	<b>67 790 209</b> 64 841 872	<b>19 047 183</b> 17 040 758	<b>89 033</b> 0	<b>45 686 592</b> 45 678 592
10794	<b>8 349 960</b> 1 951 069	<b>20 204 164</b> 8 102 108	<b>15 400 883</b> 10 620 914	<b>3 402 952</b> 1 679 289	<b>679 686</b> 0
10799	<b>690 905</b> 184 238	<b>17 781 911</b> 10 437 470	<b>2 703 417</b> 11 666	<b>312 530</b> 5 928	<b>0</b> 0
107	<b>339 926 379</b> 339 926 379	<b>1 496 036 156</b> 1 496 036 156	<b>147 497 313</b> 147 497 313	<b>258 102 696</b> 258 102 696	<b>71 322 912</b> 71 322 912
10801	<b>245 750 061</b> 244 681 004	<b>1 761 096 923</b> 1 747 581 099	<b>0</b> 0	<b>32 178 564</b> 29 749 324	<b>0</b> 0
10802	<b>16 944 198</b> 4 690 586	<b>99 714 332</b> 86 831 699	<b>0</b> 0	<b>15 064 790</b> 11 753 643	<b>0</b> 0
108	<b>249 371 590</b> 249 371 590	<b>1 834 412 798</b> 1 834 412 798	<b>0</b> 0	<b>41 502 967</b> 41 502 967	<b>0</b> 0
10	<b>874 176 476</b> 750 007 208	<b>7 466 662 344</b> 6 799 895 283	<b>211 180 952</b> 169 141 621	<b>813 916 800</b> 761 859 683	<b>304 312 320</b> 302 061 230
11010	<b>3 592 263</b> 40 578	<b>50 904 685</b> 21 693 068	<b>0</b> 0	<b>0</b> 0	<b>0</b> 0
11020	<b>155 688</b> 29 765	<b>3 267 832</b> 3 249 314	<b>74 071</b> 0	<b>0</b> 0	<b>0</b> 0
11030	* *	* *	* *	* *	* *
11040	<b>17 147 313</b> 12 452 230	<b>131 550 457</b> 91 137 494	<b>443 165</b> 4 903	<b>18 684 018</b> 17 945 157	<b>0</b> 0
11050	<b>9 108 170</b> 3 580 995	<b>88 067 662</b> 67 618 503	<b>152 384</b> 3 358	<b>734 202</b> 733 797	<b>6 500</b> 6 500

Catatan : angka yang tercetak miring: industri besar, yang tercetak tebal: total IBS, \*: tidak dipublikasikan  
 Note: number in italic denote large industry, number in bold denote total large and medium industry, \*: not publication

Table 6.b Value of Fuel and Lubricants Used by Industrial Code, 2013

Value (000 Rp)						Kode Industri
Gas PGN	Gas bukan dari PGN	LPG	Bahan bakar lainnya	Pelumas	Jumlah	Industrial Code
Public PGN	Gas from Others	LPG	Other fuels	Lubricant Oil	Total	
(7)	(8)	(9)	(10)	(11)	(10)	(1)
<b>7 479 596</b>	<b>0</b>	<b>4 032 431</b>	<b>2 624 666</b>	<b>718 646</b>	<b>29 669 325</b>	<b>10750</b>
7 161 320	0	3 387 601	2 289 166	613 371	25 514 135	
<b>40 323 259</b>	<b>1 207 686</b>	<b>28 448 351</b>	<b>98 756 761</b>	<b>25 105 974</b>	<b>575 093 070</b>	<b>10761</b>
40 108 233	789 488	21 235 801	86 795 458	23 515 474	521 459 389	
<b>0</b>	<b>0</b>	<b>0</b>	<b>198 873</b>	<b>13 601</b>	<b>1 204 209</b>	<b>10762</b>
*	*	*	*	*	*	
<b>23 053 417</b>	<b>0</b>	<b>4 257 375</b>	<b>8 275 731</b>	<b>9 757 069</b>	<b>349 786 274</b>	<b>10771</b>
22 534 171	0	311 933	2 083 923	8 848 931	316 661 925	
<b>18 778 941</b>	<b>9 113 340</b>	<b>72 725 728</b>	<b>27 996 107</b>	<b>1 331 130</b>	<b>147 627 460</b>	<b>10772</b>
18 012 238	8 884 224	69 644 571	26 357 369	1 116 120	137 371 946	
<b>0</b>	<b>0</b>	<b>228 828</b>	<b>19 448</b>	<b>1 460 168</b>	<b>52 889 033</b>	<b>10773</b>
0	0	121 675	0	1 407 638	50 768 716	
<b>0</b>	<b>7 445 520</b>	<b>10 585 446</b>	<b>1 285 066</b>	<b>1 475 168</b>	<b>56 718 270</b>	<b>10774</b>
0	7 148 896	6 910 634	21 936	1 246 155	30 790 994	
<b>0</b>	<b>0</b>	<b>502 895</b>	<b>382 852</b>	<b>327 039</b>	<b>2 809 849</b>	<b>10779</b>
0	0	4 103	0	310 853	1 632 525	
<b>0</b>	<b>0</b>	<b>7 049 309</b>	<b>3 195 898</b>	<b>212 802</b>	<b>20 356 925</b>	<b>10792</b>
0	0	5 653 145	630 950	110 832	13 623 583	
<b>334 353</b>	<b>17 198 848</b>	<b>6 513 161</b>	<b>8 073 803</b>	<b>236 759</b>	<b>166 249 076</b>	<b>10793</b>
190 000	16 295 936	5 658 535	6 714 829	65 309	156 781 922	
<b>3 126 203</b>	<b>1 552 058</b>	<b>17 034 647</b>	<b>51 283 827</b>	<b>2 532 581</b>	<b>123 566 961</b>	<b>10794</b>
2 394 357	1 109 104	5 110 304	25 006 165	535 323	56 508 633	
<b>17 854 472</b>	<b>3 307 312</b>	<b>5 961 300</b>	<b>2 737 390</b>	<b>535 333</b>	<b>51 884 570</b>	<b>10799</b>
17 423 281	2 332 720	256 362	89 721	402 918	31 144 304	
<b>363 419 004</b>	<b>223 589 304</b>	<b>214 710 207</b>	<b>532 628 443</b>	<b>427 163 562</b>	<b>4 074 395 976</b>	<b>107</b>
363 419 004	223 589 304	214 710 207	532 628 443	427 163 562	4 074 395 976	
<b>221 354 957</b>	<b>4 763 168</b>	<b>4 039 449</b>	<b>70 687 186</b>	<b>49 609 630</b>	<b>2 389 479 938</b>	<b>10801</b>
218 125 416	4 440 928	3 301 442	65 044 351	47 407 607	2 360 331 171	
<b>1 560 631</b>	<b>0</b>	<b>5 540 898</b>	<b>7 344 289</b>	<b>1 077 983</b>	<b>147 247 121</b>	<b>10802</b>
1 340 736	0	73 146	6 038 427	410 413	111 138 650	
<b>219 466 152</b>	<b>4 440 928</b>	<b>3 374 588</b>	<b>71 082 778</b>	<b>47 818 020</b>	<b>2 471 469 821</b>	<b>108</b>
219 466 152	4 440 928	3 374 588	71 082 778	47 818 020	2 471 469 821	
<b>774 704 943</b>	<b>277 877 056</b>	<b>538 225 785</b>	<b>1 349 702 105</b>	<b>858 809 524</b>	<b>13 469 568 305</b>	<b>10</b>
700 536 914	267 445 247	430 999 662	1 204 316 200	802 058 302	12 188 321 350	
<b>13 412 954</b>	<b>0</b>	<b>1 101 454</b>	<b>201 510</b>	<b>2 868 536</b>	<b>72 081 402</b>	<b>11010</b>
12 905 676	0	1 100 554	0	16 120	35 755 996	
<b>0</b>	<b>0</b>	<b>22 172</b>	<b>299 400</b>	<b>31 138</b>	<b>3 850 301</b>	<b>11020</b>
0	0	22 172	299 400	30 660	3 631 311	
*	*	*	*	*	*	<b>11030</b>
*	*	*	*	*	*	
<b>86 627 425</b>	<b>14 066 146</b>	<b>2 454 866</b>	<b>77 851 442</b>	<b>12 791 867</b>	<b>361 616 699</b>	<b>11040</b>
85 264 390	12 933 922	1 774 549	19 721 543	8 814 747	250 048 935	
<b>14 151</b>	<b>0</b>	<b>256 205</b>	<b>413 948</b>	<b>1 939 344</b>	<b>100 692 566</b>	<b>11050</b>
0	0	186 737	157 868	812 024	73 099 782	

Catatan : angka yang tercetak miring: industri besar, yang tercetak tebal: total IBS, \*: tidak dipublikasikan  
 Note: number in italic denote large industry, number in bold denote total large and medium industry, \*: not publication



Tabel 6.b Nilai Pemakaian Bahan Bakar dan Pelumas menurut Kode Industri, 2013

Kode Industri	Nilai -				
<i>Industrial Code</i>	Bensin <i>Benzene</i>	Minyak Solar <i>Diesel Fuel</i>	Minyak Tanah <i>Kerosene</i>	Batubara <i>Coal</i>	Briket batubara <i>Coal Briquettes</i>
(1)	(2)	(3)	(4)	(5)	(6)
11090	<b>333 573</b> 70 200	<b>2 596 338</b> 1 482 317	<b>36 322</b> 0	<b>0</b> 0	<b>0</b> 0
110	<b>16 173 768</b> 16 173 768	<b>185 180 696</b> 185 180 696	<b>8 261</b> 8 261	<b>18 678 954</b> 18 678 954	<b>6 500</b> 6 500
11	<b>30 337 007</b> 16 173 768	<b>276 386 974</b> 185 180 696	<b>705 942</b> 8 261	<b>19 418 220</b> 18 678 954	<b>6 500</b> 6 500
12011	<b>150 645 403</b> 141 979 607	<b>536 065 714</b> 506 169 288	<b>440 531</b> 411 017	<b>0</b> 0	<b>0</b> 0
12012	<b>1 364 227</b> 1 199 177	<b>45 959 888</b> 45 286 021	<b>14 821</b> 14 592	<b>0</b> 0	<b>0</b> 0
12019	<b>240 971</b> 191 835	<b>148 869 289</b> 148 558 142	<b>1 082</b> 1 082	<b>0</b> 0	<b>0</b> 0
12091	<b>31 303 684</b> 29 186 293	<b>84 022 650</b> 81 210 909	<b>163 557</b> 109 950	<b>332 101</b> 245 500	<b>0</b> 0
12099	<b>1 234 697</b> 1 148 592	<b>5 627 986</b> 5 294 470	<b>0</b> 0	<b>0</b> 0	<b>0</b> 0
120	<b>173 705 504</b> 173 705 504	<b>786 518 830</b> 786 518 830	<b>536 641</b> 536 641	<b>245 500</b> 245 500	<b>0</b> 0
12	<b>184 788 982</b> 173 705 504	<b>820 545 527</b> 786 518 830	<b>619 991</b> 536 641	<b>332 101</b> 245 500	<b>0</b> 0
13111	<b>2 348 063</b> 1 886 310	<b>4 404 716</b> 2 831 273	<b>397</b> 0	<b>34 155 692</b> 32 542 893	<b>0</b> 0
13112	<b>92 589 696</b> 91 669 304	<b>176 295 103</b> 173 992 179	<b>9 944</b> 9 466	<b>154 571 719</b> 148 804 501	<b>0</b> 0
13113	<b>3 249 247</b> 2 370 404	<b>18 476 695</b> 17 189 533	<b>1 082 900</b> 1 065 046	<b>32 965 712</b> 32 320 772	<b>0</b> 0
13121	<b>12 058 202</b> 3 398 568	<b>49 173 728</b> 39 868 549	<b>1 490 988</b> 14 364	<b>420 673 755</b> 398 984 515	<b>15 562 529</b> 15 417 001
13122	<b>359 723</b> 137 675	<b>18 553</b> 12 663	<b>40 592</b> 12 250	<b>66 861</b> 66 861	<b>0</b> 0
13131	<b>82 305 158</b> 79 101 617	<b>76 364 895</b> 66 408 519	<b>4 286 091</b> 4 281 411	<b>40 999 528</b> 39 762 870	<b>0</b> 0
13132	<b>23 469 074</b> 21 905 310	<b>41 088 610</b> 19 784 023	<b>43 301 688</b> 3 944	<b>241 527 733</b> 212 064 133	<b>23 526 549</b> 19 934 620
13133	<b>3 484 637</b> 1 797 232	<b>29 176 841</b> 26 523 654	<b>691 505</b> 595 314	<b>199 528 415</b> 180 545 358	<b>7 587 398</b> 6 941 356
13134	<b>1 773 748</b> 322 107	<b>1 556 448</b> 613 580	<b>4 260 126</b> 348 931	<b>6 046 041</b> 5 713 448	<b>0</b> 0
131	<b>202 588 527</b> 202 588 527	<b>347 223 973</b> 347 223 973	<b>6 330 726</b> 6 330 726	<b>1 050 805 351</b> 1 050 805 351	<b>42 292 977</b> 42 292 977
13911	<b>4 381 876</b> 1 255 128	<b>74 654 729</b> 66 578 893	<b>228 840</b> 222 900	<b>97 092 589</b> 95 482 827	<b>0</b> 0
13912	<b>863 133</b> 460 134	<b>293 642</b> 98 152	<b>0</b> 0	<b>1 465 382</b> 1 365 050	<b>0</b> 0

Catatan : angka yang tercetak miring: industri besar, yang tercetak tebal: total IBS, \*: tidak dipublikasikan  
 Note: number in italic denote large industry, number in bold denote total large and medium industry, \*: not publication

Table 6.b Value of Fuel and Lubricants Used by Industrial Code, 2013

Value (000 Rp)						Kode Industri
Gas PGN	Gas bukan dari PGN	LPG	Bahan bakar lainnya	Pelumas	Jumlah	Industrial Code
Public PGN	Gas from Others	LPG	Other fuels	Lubricant Oil	Total	
(7)	(8)	(9)	(10)	(11)	(10)	(1)
<b>7 782 378</b>	<b>4 191 200</b>	<b>7 430 652</b>	<b>45 012</b>	<b>22 105</b>	<b>22 437 580</b>	<b>11090</b>
<i>7 000 000</i>	<i>3 769 856</i>	<i>770 880</i>	<i>0</i>	<i>3 600</i>	<i>13 096 853</i>	
<b>105 170 066</b>	<b>16 703 778</b>	<b>3 854 892</b>	<b>20 178 811</b>	<b>9 677 151</b>	<b>375 632 877</b>	<b>110</b>
<i>105 170 066</i>	<i>16 703 778</i>	<i>3 854 892</i>	<i>20 178 811</i>	<i>9 677 151</i>	<i>375 632 877</i>	
<b>107 836 908</b>	<b>18 257 346</b>	<b>11 265 349</b>	<b>78 811 312</b>	<b>17 652 990</b>	<b>560 678 548</b>	<b>11</b>
<i>105 170 066</i>	<i>16 703 778</i>	<i>3 854 892</i>	<i>20 178 811</i>	<i>9 677 151</i>	<i>375 632 877</i>	
<b>339</b>	<b>0</b>	<b>383 259</b>	<b>146 945 377</b>	<b>11 862 811</b>	<b>846 343 434</b>	<b>12011</b>
<i>0</i>	<i>0</i>	<i>308 006</i>	<i>138 976 330</i>	<i>11 488 169</i>	<i>799 332 417</i>	
<b>0</b>	<b>0</b>	<b>19 389</b>	<b>7 173 133</b>	<b>145 966</b>	<b>54 677 424</b>	<b>12012</b>
<i>0</i>	<i>0</i>	<i>1 092</i>	<i>7 062 035</i>	<i>145 353</i>	<i>53 708 270</i>	
<b>433 663 276</b>	<b>0</b>	<b>7 183</b>	<b>25 112</b>	<b>35 972</b>	<b>582 842 885</b>	<b>12019</b>
<i>433 320 264</i>	<i>0</i>	<i>4 482</i>	<i>14 723</i>	<i>17 385</i>	<i>582 107 913</i>	
<b>5 664 450</b>	<b>0</b>	<b>2 785 162</b>	<b>23 039 209</b>	<b>8 654 536</b>	<b>155 965 349</b>	<b>12091</b>
<i>5 650 432</i>	<i>0</i>	<i>2 683 433</i>	<i>12 686 903</i>	<i>8 507 700</i>	<i>140 281 120</i>	
<b>0</b>	<b>0</b>	<b>75 358</b>	<b>251 392</b>	<b>168 018</b>	<b>7 357 451</b>	<b>12099</b>
<i>0</i>	<i>0</i>	<i>0</i>	<i>0</i>	<i>141 803</i>	<i>6 584 865</i>	
<b>438 970 696</b>	<b>0</b>	<b>2 997 013</b>	<b>158 739 991</b>	<b>20 300 410</b>	<b>1 582 014 585</b>	<b>120</b>
<i>438 970 696</i>	<i>0</i>	<i>2 997 013</i>	<i>158 739 991</i>	<i>20 300 410</i>	<i>1 582 014 585</i>	
<b>439 328 065</b>	<b>0</b>	<b>3 270 351</b>	<b>177 434 223</b>	<b>20 867 303</b>	<b>1 647 186 543</b>	<b>12</b>
<i>438 970 696</i>	<i>0</i>	<i>2 997 013</i>	<i>158 739 991</i>	<i>20 300 410</i>	<i>1 582 014 585</i>	
<b>982 624</b>	<b>0</b>	<b>22 267</b>	<b>12 391</b>	<b>6 430 704</b>	<b>48 356 854</b>	<b>13111</b>
<i>969 634</i>	<i>0</i>	<i>22 267</i>	<i>0</i>	<i>6 030 440</i>	<i>44 282 817</i>	
<b>32 318 154</b>	<b>0</b>	<b>9 646 493</b>	<b>72 289 382</b>	<b>13 683 259</b>	<b>551 403 750</b>	<b>13112</b>
<i>29 236 554</i>	<i>0</i>	<i>9 633 842</i>	<i>70 754 927</i>	<i>13 464 516</i>	<i>537 565 289</i>	
<b>23 382 955</b>	<b>0</b>	<b>602 937</b>	<b>6 412 703</b>	<b>7 920 613</b>	<b>94 093 762</b>	<b>13113</b>
<i>23 351 514</i>	<i>0</i>	<i>549 995</i>	<i>6 410 004</i>	<i>7 755 517</i>	<i>91 012 785</i>	
<b>28 590 798</b>	<b>22 481 557</b>	<b>9 385 013</b>	<b>137 107 889</b>	<b>26 382 258</b>	<b>722 906 717</b>	<b>13121</b>
<i>24 221 417</i>	<i>22 470 161</i>	<i>7 614 954</i>	<i>135 713 124</i>	<i>15 399 928</i>	<i>663 102 581</i>	
<b>0</b>	<b>0</b>	<b>251 015</b>	<b>23 666</b>	<b>113 152</b>	<b>873 562</b>	<b>13122</b>
<i>0</i>	<i>0</i>	<i>85 457</i>	<i>10 824</i>	<i>73 365</i>	<i>399 095</i>	
<b>125 285</b>	<b>214 585</b>	<b>566 768</b>	<b>27 314 375</b>	<b>92 838 314</b>	<b>325 014 999</b>	<b>13131</b>
<i>0</i>	<i>213 248</i>	<i>310 922</i>	<i>27 296 530</i>	<i>91 624 340</i>	<i>308 999 457</i>	
<b>472 036</b>	<b>0</b>	<b>3 779 383</b>	<b>37 559 521</b>	<b>8 518 894</b>	<b>423 243 488</b>	<b>13132</b>
<i>67 872</i>	<i>0</i>	<i>2 520 157</i>	<i>19 822 654</i>	<i>6 823 108</i>	<i>302 925 821</i>	
<b>10 762 532</b>	<b>3 725 414</b>	<b>10 986 645</b>	<b>5 973 069</b>	<b>10 706 833</b>	<b>282 623 289</b>	<b>13133</b>
<i>9 977 892</i>	<i>3 465 080</i>	<i>10 114 670</i>	<i>5 116 980</i>	<i>6 957 240</i>	<i>252 034 776</i>	
<b>10 791</b>	<b>8 764</b>	<b>6 180 716</b>	<b>8 523 802</b>	<b>238 005</b>	<b>28 598 441</b>	<b>13134</b>
<i>10 015</i>	<i>0</i>	<i>1 414 389</i>	<i>3 981 024</i>	<i>31 142</i>	<i>12 434 636</i>	
<b>87 834 898</b>	<b>26 148 489</b>	<b>32 266 653</b>	<b>269 106 067</b>	<b>148 159 596</b>	<b>2 212 757 257</b>	<b>131</b>
<i>87 834 898</i>	<i>26 148 489</i>	<i>32 266 653</i>	<i>269 106 067</i>	<i>148 159 596</i>	<i>2 212 757 257</i>	
<b>6 244 229</b>	<b>0</b>	<b>3 124 420</b>	<b>3 143 419</b>	<b>5 236 188</b>	<b>194 106 290</b>	<b>13911</b>
<i>5 625 085</i>	<i>0</i>	<i>3 087 494</i>	<i>3 034 331</i>	<i>2 696 943</i>	<i>177 983 601</i>	
<b>0</b>	<b>0</b>	<b>749</b>	<b>72 450</b>	<b>149 276</b>	<b>2 844 632</b>	<b>13912</b>
<i>0</i>	<i>0</i>	<i>0</i>	<i>68 341</i>	<i>22 502</i>	<i>2 014 179</i>	

Catatan : angka yang tercetak miring: industri besar, yang tercetak tebal: total IBS, \*: tidak dipublikasikan  
 Note: number in italic denote large industry, number in bold denote total large and medium industry, \*: not publication

Tabel 6.b Nilai Pemakaian Bahan Bakar dan Pelumas menurut Kode Industri, 2013

Kode Industri <i>Industrial Code</i>	Nilai -				
	Bensin <i>Benzene</i>	Minyak Solar <i>Diesel Fuel</i>	Minyak Tanah <i>Kerosene</i>	Batubara <i>Coal</i>	Briket batubara <i>Coal Briquettes</i>
(1)	(2)	(3)	(4)	(5)	(6)
13921	<b>2 704 460</b> <i>2 057 239</i>	<b>194 398 610</b> <i>193 865 407</i>	<b>385 664</b> <i>342 106</i>	<b>138 803 503</b> <i>137 151 929</i>	<b>2 900</b> <i>2 900</i>
13922	<b>207 546</b> <i>44 013</i>	<b>47 344</b> <i>1 672</i>	<b>30 137</b> <i>0</i>	<b>0</b> <i>0</i>	<b>0</b> <i>0</i>
13923	<b>1 853 924</b> <i>1 730 207</i>	<b>2 851 106</b> <i>1 797 803</i>	<b>0</b> <i>0</i>	<b>0</b> <i>0</i>	<b>0</b> <i>0</i>
13924	<b>64 828</b> <i>0</i>	<b>235 897</b> <i>104 281</i>	<b>24 699</b> <i>0</i>	<b>2 027 207</b> <i>1 944 800</i>	<b>0</b> <i>0</i>
13929	<b>1 758 493</b> <i>1 621 579</i>	<b>8 012 146</b> <i>7 783 016</i>	<b>117 450</b> <i>110 653</i>	<b>13 652</b> <i>12 727</i>	<b>0</b> <i>0</i>
13930	<b>10 435 275</b> <i>9 993 950</i>	<b>13 064 700</b> <i>9 901 867</i>	<b>0</b> <i>0</i>	<b>3 757 792</b> <i>3 601 837</i>	<b>0</b> <i>0</i>
13941	<b>516 407</b> <i>213 544</i>	<b>7 542 220</b> <i>4 450 682</i>	<b>251 095</b> <i>233 756</i>	<b>102 462</b> <i>0</i>	<b>0</b> <i>0</i>
13942	<b>2 396 380</b> <i>682 700</i>	<b>3 621 572</b> <i>1 836 881</i>	<b>9 983</b> <i>0</i>	<b>0</b> <i>0</i>	<b>714 624</b> <i>714 624</i>
13991	<b>3 513 077</b> <i>329 900</i>	<b>17 398 678</b> <i>16 006 550</i>	<b>0</b> <i>0</i>	<b>2 436 303</b> <i>2 236 303</i>	<b>0</b> <i>0</i>
13992	<b>1 082 537</b> <i>338 219</i>	<b>1 168 237</b> <i>648 733</i>	<b>0</b> <i>0</i>	<b>33 261</b> <i>0</i>	<b>0</b> <i>0</i>
13993	<b>0</b> <i>0</i>	<b>2 352 241</b> <i>1 688 899</i>	<b>0</b> <i>0</i>	<b>262 983</b> <i>0</i>	<b>0</b> <i>0</i>
13994	<b>*</b> <i>*</i>	<b>*</b> <i>*</i>	<b>*</b> <i>*</i>	<b>*</b> <i>*</i>	<b>*</b> <i>*</i>
13995	<b>*</b> <i>*</i>	<b>*</b> <i>*</i>	<b>*</b> <i>*</i>	<b>*</b> <i>*</i>	<b>*</b> <i>*</i>
13996	<b>*</b>	<b>*</b>	<b>*</b>	<b>*</b>	<b>*</b>
13997	<b>225 984</b> <i>9 564</i>	<b>2 069 982</b> <i>440 814</i>	<b>1 152</b> <i>747</i>	<b>826</b> <i>0</i>	<b>0</b> <i>0</i>
13999	<b>4 595 504</b> <i>5 216</i>	<b>31 149 717</b> <i>2 910 324</i>	<b>0</b> <i>0</i>	<b>993 018</b> <i>993 018</i>	<b>0</b> <i>0</i>
139	<b>18 986 290</b> <i>18 986 290</i>	<b>308 119 123</b> <i>308 119 123</i>	<b>910 162</b> <i>910 162</i>	<b>253 938 597</b> <i>253 938 597</i>	<b>717 524</b> <i>717 524</i>
13	<b>256 481 869</b> <i>221 574 817</i>	<b>755 507 959</b> <i>655 343 096</i>	<b>56 213 251</b> <i>7 240 888</i>	<b>1 388 674 540</b> <i>1 304 743 948</i>	<b>47 394 000</b> <i>43 010 501</i>
14111	<b>287 932 402</b> <i>265 368 758</i>	<b>569 289 911</b> <i>532 596 814</i>	<b>11 521 795</b> <i>7 620 240</i>	<b>42 786 723</b> <i>40 380 682</i>	<b>747 100</b> <i>592 750</i>
14112	<b>1 992 094</b> <i>1 427 374</i>	<b>33 500 384</b> <i>33 288 222</i>	<b>173 768</b> <i>163 927</i>	<b>0</b> <i>0</i>	<b>0</b> <i>0</i>
14120	<b>31 637</b> <i>*</i>	<b>14 379</b> <i>*</i>	<b>122</b> <i>*</i>	<b>288</b> <i>*</i>	<b>0</b> <i>*</i>
14131	<b>8 591 584</b> <i>5 916 940</i>	<b>54 886 387</b> <i>50 202 356</i>	<b>115 052</b> <i>11 048</i>	<b>16 718 012</b> <i>15 863 842</i>	<b>3 489 550</b> <i>3 053 754</i>
14132	<b>1 082 805</b>	<b>1 303 423</b>	<b>432 875</b>	<b>0</b>	<b>0</b>

Catatan : angka yang tercetak miring: industri besar, yang tercetak tebal: total IBS, \*: tidak dipublikasikan  
 Note: number in italic denote large industry, number in bold denote total large and medium industry, \*: not publication

Table 6.b Value of Fuel and Lubricants Used by Industrial Code, 2013

Value (000 Rp)						Kode Industri
Gas PGN	Gas bukan dari PGN	LPG	Bahan bakar lainnya	Pelumas	Jumlah	Industrial Code
Public PGN	Gas from Others	LPG	Other fuels	Lubricant Oil	Total	
(7)	(8)	(9)	(10)	(11)	(10)	(1)
<b>44 747 970</b>	<b>0</b>	<b>2 575 998</b>	<b>2 334 815</b>	<b>1 571 530</b>	<b>387 525 450</b>	<b>13921</b>
<i>40 758 157</i>	<i>0</i>	<i>1 522 455</i>	<i>1 818 267</i>	<i>1 316 462</i>	<i>378 834 922</i>	
<b>0</b>	<b>0</b>	<b>479</b>	<b>74 150</b>	<b>88 263</b>	<b>447 919</b>	<b>13922</b>
<i>0</i>	<i>0</i>	<i>0</i>	<i>0</i>	<i>22 007</i>	<i>67 692</i>	
<b>991 238</b>	<b>0</b>	<b>0</b>	<b>199 547</b>	<b>4 256 004</b>	<b>10 151 819</b>	<b>13923</b>
<i>0</i>	<i>0</i>	<i>0</i>	<i>199 547</i>	<i>4 157 337</i>	<i>7 884 894</i>	
<b>0</b>	<b>0</b>	<b>14 091</b>	<b>7</b>	<b>223 296</b>	<b>2 590 025</b>	<b>13924</b>
<i>0</i>	<i>0</i>	<i>0</i>	<i>0</i>	<i>68 471</i>	<i>2 117 552</i>	
<b>1 681</b>	<b>0</b>	<b>24 307</b>	<b>451 018</b>	<b>373 997</b>	<b>10 752 744</b>	<b>13929</b>
<i>0</i>	<i>0</i>	<i>19 518</i>	<i>178 323</i>	<i>333 900</i>	<i>10 059 716</i>	
<b>22 882 188</b>	<b>0</b>	<b>1 248 012</b>	<b>498 063</b>	<b>271 687</b>	<b>52 157 717</b>	<b>13930</b>
<i>21 370 040</i>	<i>0</i>	<i>1 005 043</i>	<i>326 862</i>	<i>151 229</i>	<i>46 350 828</i>	
<b>66 575</b>	<b>0</b>	<b>182 078</b>	<b>211 803</b>	<b>699 018</b>	<b>9 571 658</b>	<b>13941</b>
<i>0</i>	<i>0</i>	<i>153 659</i>	<i>197 000</i>	<i>160 741</i>	<i>5 409 382</i>	
<b>23 734 454</b>	<b>0</b>	<b>16 022</b>	<b>666 453</b>	<b>496 095</b>	<b>31 655 583</b>	<b>13942</b>
<i>23 734 454</i>	<i>0</i>	<i>16 022</i>	<i>664 800</i>	<i>340 139</i>	<i>27 989 620</i>	
<b>0</b>	<b>0</b>	<b>141 585</b>	<b>413 949</b>	<b>698 744</b>	<b>24 602 336</b>	<b>13991</b>
<i>0</i>	<i>0</i>	<i>4 287</i>	<i>411 781</i>	<i>441 989</i>	<i>19 430 810</i>	
<b>1 515 458</b>	<b>0</b>	<b>2 250</b>	<b>89</b>	<b>292 271</b>	<b>4 094 103</b>	<b>13992</b>
<i>1 458 000</i>	<i>0</i>	<i>0</i>	<i>0</i>	<i>53 320</i>	<i>2 498 272</i>	
<b>17 788 264</b>	<b>0</b>	<b>1 354 283</b>	<b>3</b>	<b>1 403 688</b>	<b>23 161 462</b>	<b>13993</b>
<i>13 822 228</i>	<i>0</i>	<i>0</i>	<i>0</i>	<i>979 759</i>	<i>16 490 886</i>	
*	*	*	*	*	*	<b>13994</b>
*	*	*	*	*	*	
*	*	*	*	*	*	<b>13995</b>
*	*	*	*	*	*	
*	*	*	*	*	*	<b>13996</b>
<b>0</b>	<b>0</b>	<b>14 672</b>	<b>49</b>	<b>210 164</b>	<b>2 522 829</b>	<b>13997</b>
<i>0</i>	<i>0</i>	<i>12 752</i>	<i>0</i>	<i>24 416</i>	<i>488 293</i>	
<b>1 451 395</b>	<b>0</b>	<b>493 169</b>	<b>7 800 449</b>	<b>1 611 605</b>	<b>48 094 857</b>	<b>13999</b>
<i>1 451 395</i>	<i>0</i>	<i>0</i>	<i>202 026</i>	<i>270 528</i>	<i>5 832 507</i>	
<b>108 219 359</b>	<b>0</b>	<b>5 821 230</b>	<b>7 101 278</b>	<b>11 263 234</b>	<b>715 076 797</b>	<b>139</b>
<i>108 219 359</i>	<i>0</i>	<i>5 821 230</i>	<i>7 101 278</i>	<i>11 263 234</i>	<i>715 076 797</i>	
<b>216 068 627</b>	<b>26 430 320</b>	<b>50 613 352</b>	<b>311 083 062</b>	<b>184 642 467</b>	<b>3 293 109 447</b>	<b>13</b>
<i>196 054 257</i>	<i>26 148 489</i>	<i>38 087 883</i>	<i>276 207 345</i>	<i>159 422 830</i>	<i>2 927 834 054</i>	
<b>7 762 504</b>	<b>179 991</b>	<b>15 431 352</b>	<b>17 781 317</b>	<b>34 362 596</b>	<b>987 795 691</b>	<b>14111</b>
<i>6 889 819</i>	<i>168 267</i>	<i>11 212 115</i>	<i>15 140 841</i>	<i>21 870 261</i>	<i>901 840 547</i>	
<b>0</b>	<b>0</b>	<b>260 302</b>	<b>94 880 580</b>	<b>1 196 482</b>	<b>132 003 610</b>	<b>14112</b>
<i>0</i>	<i>0</i>	<i>260 302</i>	<i>94 880 580</i>	<i>482 732</i>	<i>130 503 137</i>	
<b>744</b>	<b>0</b>	<b>1 313</b>	<b>0</b>	<b>6 073</b>	<b>54 556</b>	<b>14120</b>
*	*	*	*	*	*	
<b>1 255 591</b>	<b>0</b>	<b>1 428 608</b>	<b>49 016 419</b>	<b>1 468 595</b>	<b>136 969 798</b>	<b>14131</b>
<i>1 105 427</i>	<i>0</i>	<i>393 796</i>	<i>48 894 775</i>	<i>972 921</i>	<i>126 414 859</i>	
<b>1 200</b>	<b>0</b>	<b>95 590</b>	<b>153 731</b>	<b>116 730</b>	<b>3 186 354</b>	<b>14132</b>

Catatan : angka yang tercetak miring: industri besar, yang tercetak tebal: total IBS, \*: tidak dipublikasikan  
 Note: number in italic denote large industry, number in bold denote total large and medium industry, \*: not publication

Tabel 6.b Nilai Pemakaian Bahan Bakar dan Pelumas menurut Kode Industri, 2013

Kode Industri <i>Industrial Code</i>	Nilai -				
	Bensin <i>Benzene</i>	Minyak Solar <i>Diesel Fuel</i>	Minyak Tanah <i>Kerosene</i>	Batubara <i>Coal</i>	Briket batubara <i>Coal Briquettes</i>
(1)	(2)	(3)	(4)	(5)	(6)
	975 039	1 277 623	425 533	0	0
141	<b>273 694 797</b>	<b>617 365 015</b>	<b>8 220 748</b>	<b>56 244 524</b>	<b>3 646 504</b>
	<i>273 694 797</i>	<i>617 365 015</i>	<i>8 220 748</i>	<i>56 244 524</i>	<i>3 646 504</i>
14200	*	*	*	*	*
14301	<b>13 559 770</b>	<b>48 160 973</b>	<b>1 117 209</b>	<b>3 658 687</b>	<b>0</b>
	<i>7 592 221</i>	<i>40 277 657</i>	<i>1 079 387</i>	<i>3 562 957</i>	<i>0</i>
14302	<b>1 275 304</b>	<b>231 949</b>	<b>875</b>	<b>0</b>	<b>0</b>
	<i>51 881</i>	<i>0</i>	<i>0</i>	<i>0</i>	<i>0</i>
14303	<b>345 338</b>	<b>2 404 075</b>	<b>86</b>	<b>1 979 923</b>	<b>0</b>
	<i>315 017</i>	<i>2 302 760</i>	<i>0</i>	<i>1 946 113</i>	<i>0</i>
143	<b>7 959 119</b>	<b>42 580 417</b>	<b>1 079 387</b>	<b>5 509 070</b>	<b>0</b>
	<i>7 959 119</i>	<i>42 580 417</i>	<i>1 079 387</i>	<i>5 509 070</i>	<i>0</i>
14	<b>314 810 934</b>	<b>709 791 481</b>	<b>13 361 782</b>	<b>65 143 633</b>	<b>4 236 650</b>
	<i>281 653 916</i>	<i>659 945 432</i>	<i>9 300 135</i>	<i>61 753 594</i>	<i>3 646 504</i>
15111	<b>583 683</b>	<b>310 426</b>	<b>278 637</b>	<b>0</b>	<b>0</b>
15112	<b>2 957 782</b>	<b>12 876 390</b>	<b>2 309 040</b>	<b>7 367 766</b>	<b>0</b>
	<i>2 005 449</i>	<i>7 256 864</i>	<i>1 183 161</i>	<i>6 997 633</i>	<i>0</i>
15114	<b>32 100</b>	<b>3 559 312</b>	<b>0</b>	<b>4 094</b>	<b>0</b>
	<i>32 100</i>	<i>3 559 312</i>	<i>0</i>	<i>4 094</i>	<i>0</i>
15121	<b>1 815 570</b>	<b>5 765 895</b>	<b>173 697</b>	<b>0</b>	<b>0</b>
	<i>755 662</i>	<i>5 048 605</i>	<i>123 159</i>	<i>0</i>	<i>0</i>
15122	*	*	*	*	*
	<i>*</i>	<i>*</i>	<i>*</i>	<i>*</i>	<i>*</i>
15129	<b>616 985</b>	<b>1 004 667</b>	<b>0</b>	<b>0</b>	<b>0</b>
	<i>*</i>	<i>*</i>	<i>*</i>	<i>*</i>	<i>*</i>
151	<b>3 367 957</b>	<b>16 554 962</b>	<b>1 306 320</b>	<b>7 001 727</b>	<b>0</b>
	<i>3 367 957</i>	<i>16 554 962</i>	<i>1 306 320</i>	<i>7 001 727</i>	<i>0</i>
15201	<b>25 578 260</b>	<b>37 528 896</b>	<b>1 349 913</b>	<b>25 244 800</b>	<b>155 539</b>
	<i>20 120 756</i>	<i>32 856 663</i>	<i>1 077 168</i>	<i>25 158 710</i>	<i>153 089</i>
15202	<b>10 401 350</b>	<b>222 847 759</b>	<b>6 710</b>	<b>6 364 401</b>	<b>0</b>
	<i>8 666 473</i>	<i>220 029 015</i>	<i>1 910</i>	<i>6 335 601</i>	<i>0</i>
15203	<b>367 180</b>	<b>1 595 797</b>	<b>110 084</b>	<b>640</b>	<b>0</b>
	<i>160 177</i>	<i>1 393 166</i>	<i>97 365</i>	<i>0</i>	<i>0</i>
15209	<b>422 826</b>	<b>2 943 819</b>	<b>237</b>	<b>342 706</b>	<b>0</b>
	<i>312 901</i>	<i>2 844 662</i>	<i>0</i>	<i>342 706</i>	<i>0</i>
152	<b>29 260 307</b>	<b>257 123 506</b>	<b>1 176 443</b>	<b>31 837 017</b>	<b>153 089</b>
	<i>29 260 307</i>	<i>257 123 506</i>	<i>1 176 443</i>	<i>31 837 017</i>	<i>153 089</i>
15	<b>42 891 023</b>	<b>288 477 999</b>	<b>4 228 318</b>	<b>39 324 407</b>	<b>155 539</b>
	<i>32 628 264</i>	<i>273 678 468</i>	<i>2 482 763</i>	<i>38 838 744</i>	<i>153 089</i>
16101	<b>4 133 507</b>	<b>77 659 542</b>	<b>2 293 479</b>	<b>6 644</b>	<b>95 417</b>
	<i>2 308 271</i>	<i>58 611 097</i>	<i>2 055 910</i>	<i>0</i>	<i>94 532</i>
16102	<b>58 012</b>	<b>6 218 516</b>	<b>1 574</b>	<b>0</b>	<b>0</b>
	<i>4 050</i>	<i>3 298 444</i>	<i>0</i>	<i>0</i>	<i>0</i>
16103	<b>5 420</b>	<b>131 144</b>	<b>13 100</b>	<b>0</b>	<b>0</b>

Catatan : angka yang tercetak miring: industri besar, yang tercetak tebal: total IBS, \*: tidak dipublikasikan  
 Note: number in italic denote large industry, number in bold denote total large and medium industry, \*: not publication

Table 6.b Value of Fuel and Lubricants Used by Industrial Code, 2013

Value (000 Rp)						Kode Industri
Gas PGN	Gas bukan dari PGN	LPG	Bahan bakar lainnya	Pelumas	Jumlah	Industrial Code
Public PGN	Gas from Others	LPG	Other fuels	Lubricant Oil	Total	
(7)	(8)	(9)	(10)	(11)	(10)	(1)
1 200	0	95 590	153 731	99 838	3 028 554	
<b>7 996 446</b>	<b>168 267</b>	<b>11 961 803</b>	<b>159 069 927</b>	<b>23 425 752</b>	<b>1 161 793 783</b>	<b>141</b>
7 996 446	168 267	11 961 803	159 069 927	23 425 752	1 161 793 783	
*	*	*	*	*	*	<b>14200</b>
<b>3 472 463</b>	<b>0</b>	<b>3 089 320</b>	<b>3 070 190</b>	<b>3 968 618</b>	<b>80 097 230</b>	<b>14301</b>
2 045 270	0	687 161	2 944 963	2 216 779	60 406 395	
<b>0</b>	<b>0</b>	<b>20 965</b>	<b>0</b>	<b>677 138</b>	<b>2 206 231</b>	<b>14302</b>
0	0	0	0	546 045	597 926	
<b>10 782 602</b>	<b>0</b>	<b>464 885</b>	<b>2 751</b>	<b>154 078</b>	<b>16 133 738</b>	<b>14303</b>
10 598 472	0	4 155	0	124 576	15 291 093	
<b>12 643 742</b>	<b>0</b>	<b>691 316</b>	<b>2 944 963</b>	<b>2 887 400</b>	<b>76 295 414</b>	<b>143</b>
12 643 742	0	691 316	2 944 963	2 887 400	76 295 414	
<b>23 275 104</b>	<b>179 991</b>	<b>20 792 335</b>	<b>164 905 206</b>	<b>41 950 310</b>	<b>1 358 447 426</b>	<b>14</b>
20 640 188	168 267	12 653 119	162 014 890	26 313 152	1 238 089 197	
<b>0</b>	<b>0</b>	<b>5 245</b>	<b>66 995</b>	<b>30 255</b>	<b>1 275 241</b>	<b>15111</b>
<b>706</b>	<b>0</b>	<b>354 548</b>	<b>2 703 516</b>	<b>1 647 183</b>	<b>30 216 931</b>	<b>15112</b>
0	0	178 584	2 601 698	1 050 064	21 273 453	
<b>26 941 253</b>	<b>0</b>	<b>2 442 950</b>	<b>0</b>	<b>39 417</b>	<b>33 019 126</b>	<b>15114</b>
26 941 253	0	2 442 950	0	39 417	33 019 126	
<b>0</b>	<b>0</b>	<b>330 805</b>	<b>8 016</b>	<b>1 171 965</b>	<b>9 265 948</b>	<b>15121</b>
0	0	321 183	4 697	1 005 137	7 258 443	
*	*	*	*	*	*	<b>15122</b>
*	*	*	*	*	*	
<b>0</b>	<b>0</b>	<b>60 550</b>	<b>0</b>	<b>359 679</b>	<b>2 041 881</b>	<b>15129</b>
*	*	*	*	*	*	
<b>26 941 253</b>	<b>0</b>	<b>2 942 717</b>	<b>2 606 395</b>	<b>2 388 618</b>	<b>63 109 949</b>	<b>151</b>
26 941 253	0	2 942 717	2 606 395	2 388 618	63 109 949	
<b>47 752 019</b>	<b>708</b>	<b>3 243 466</b>	<b>3 678 820</b>	<b>10 463 449</b>	<b>154 995 870</b>	<b>15201</b>
47 504 902	180	2 192 449	3 374 957	9 088 850	141 527 724	
<b>48 117 704</b>	<b>1 742 836</b>	<b>7 065 015</b>	<b>133 884 410</b>	<b>21 561 350</b>	<b>451 991 535</b>	<b>15202</b>
48 082 299	1 738 496	7 025 647	133 884 326	21 492 316	447 256 083	
<b>503</b>	<b>0</b>	<b>64 996</b>	<b>470</b>	<b>368 512</b>	<b>2 508 182</b>	<b>15203</b>
0	0	43 000	0	317 164	2 010 872	
<b>0</b>	<b>0</b>	<b>17 695</b>	<b>11 513</b>	<b>62 222</b>	<b>3 801 018</b>	<b>15209</b>
0	0	0	0	31 496	3 531 765	
<b>95 587 201</b>	<b>1 738 676</b>	<b>9 261 096</b>	<b>137 259 283</b>	<b>30 929 826</b>	<b>594 326 444</b>	<b>152</b>
95 587 201	1 738 676	9 261 096	137 259 283	30 929 826	594 326 444	
<b>122 812 185</b>	<b>1 743 544</b>	<b>13 585 270</b>	<b>140 353 740</b>	<b>35 704 032</b>	<b>689 276 057</b>	<b>15</b>
122 528 454	1 738 676	12 203 813	139 865 678	33 318 444	657 436 393	
<b>40 450</b>	<b>25 329</b>	<b>131 016</b>	<b>733 404</b>	<b>8 706 018</b>	<b>93 824 806</b>	<b>16101</b>
19 112	21 729	65 342	410 556	6 954 599	70 541 148	
<b>3 024 262</b>	<b>0</b>	<b>2 376</b>	<b>68 564</b>	<b>596 783</b>	<b>9 970 087</b>	<b>16102</b>
0	0	0	0	418 805	3 721 299	
<b>0</b>	<b>0</b>	<b>0</b>	<b>0</b>	<b>15 400</b>	<b>165 064</b>	<b>16103</b>

Catatan : angka yang tercetak miring: industri besar, yang tercetak tebal: total IBS, \*: tidak dipublikasikan  
 Note: number in italic denote large industry, number in bold denote total large and medium industry, \*: not publication

Tabel 6.b Nilai Pemakaian Bahan Bakar dan Pelumas menurut Kode Industri, 2013

Kode Industri <i>Industrial Code</i>	Nilai -				
	Bensin <i>Benzene</i>	Minyak Solar <i>Diesel Fuel</i>	Minyak Tanah <i>Kerosene</i>	Batubara <i>Coal</i>	Briket batubara <i>Coal Briquettes</i>
(1)	(2)	(3)	(4)	(5)	(6)
<b>16104</b>	<b>1 109 678</b>	<b>2 618 186</b>	<b>714 843</b>	<b>0</b>	<b>0</b>
	<i>254 283</i>	<i>191 083</i>	<i>154 934</i>	<i>0</i>	<i>0</i>
<b>161</b>	<b>2 566 604</b>	<b>62 100 624</b>	<b>2 210 844</b>	<b>0</b>	<b>94 532</b>
	<i>2 566 604</i>	<i>62 100 624</i>	<i>2 210 844</i>	<i>0</i>	<i>94 532</i>
<b>16211</b>	<b>52 546 768</b>	<b>133 725 651</b>	<b>3 228 959</b>	<b>98 444 068</b>	<b>0</b>
	<i>52 429 869</i>	<i>129 225 520</i>	<i>3 228 592</i>	<i>98 306 298</i>	<i>0</i>
<b>16212</b>	<b>339 592 825</b>	<b>203 453 574</b>	<b>573 876</b>	<b>66 298 257</b>	<b>0</b>
	<i>338 308 629</i>	<i>200 771 813</i>	<i>551 350</i>	<i>66 094 684</i>	<i>0</i>
<b>16213</b>	<b>2 471 946</b>	<b>62 880 145</b>	<b>59 275</b>	<b>97 189</b>	<b>0</b>
	<i>2 118 179</i>	<i>61 415 789</i>	<i>59 172</i>	<i>97 189</i>	<i>0</i>
<b>16214</b>	<b>297 139</b>	<b>15 763 033</b>	<b>45 695</b>	<b>0</b>	<b>0</b>
	<i>204 572</i>	<i>15 036 514</i>	<i>6 000</i>	<i>0</i>	<i>0</i>
<b>16221</b>	<b>16 303 048</b>	<b>73 531 981</b>	<b>2 818 825</b>	<b>61 763</b>	<b>0</b>
	<i>12 963 149</i>	<i>54 047 562</i>	<i>2 358 278</i>	<i>0</i>	<i>0</i>
<b>16222</b>	<b>145 224</b>	<b>1 927 026</b>	<b>0</b>	<b>0</b>	<b>0</b>
	<i>102 163</i>	<i>1 761 858</i>	<i>0</i>	<i>0</i>	<i>0</i>
<b>16230</b>	<b>3 966 836</b>	<b>1 785 672</b>	<b>516 096</b>	<b>0</b>	<b>0</b>
	<i>3 850 565</i>	<i>1 408 761</i>	<i>516 096</i>	<i>0</i>	<i>0</i>
<b>16291</b>	<b>613 522</b>	<b>1 332 660</b>	<b>39 027</b>	<b>0</b>	<b>0</b>
	<i>61 523</i>	<i>963 395</i>	<i>0</i>	<i>0</i>	<i>0</i>
<b>16292</b>	<b>321 415</b>	<b>215 325</b>	<b>20 185</b>	<b>0</b>	<b>0</b>
<b>16293</b>	<b>1 106 944</b>	<b>2 121 740</b>	<b>13 716</b>	<b>0</b>	<b>0</b>
	<i>773 590</i>	<i>1 915 806</i>	<i>720</i>	<i>0</i>	<i>0</i>
<b>16294</b>	<b>342 221</b>	<b>3 637 879</b>	<b>0</b>	<b>0</b>	<b>0</b>
	<i>255 729</i>	<i>3 516 344</i>	<i>0</i>	<i>0</i>	<i>0</i>
<b>16295</b>	<b>340 303</b>	<b>7 912 046</b>	<b>2 545</b>	<b>0</b>	<b>0</b>
	<i>50 904</i>	<i>1 554 240</i>	<i>550</i>	<i>0</i>	<i>0</i>
<b>16299</b>	<b>971 906</b>	<b>3 021 491</b>	<b>40 657</b>	<b>0</b>	<b>0</b>
	<i>162 515</i>	<i>1 620 325</i>	<i>1 007</i>	<i>0</i>	<i>0</i>
<b>162</b>	<b>411 281 387</b>	<b>473 237 927</b>	<b>6 721 765</b>	<b>164 498 171</b>	<b>0</b>
	<i>411 281 387</i>	<i>473 237 927</i>	<i>6 721 765</i>	<i>164 498 171</i>	<i>0</i>
<b>16</b>	<b>424 326 714</b>	<b>597 935 611</b>	<b>10 381 852</b>	<b>164 907 921</b>	<b>95 417</b>
	<i>413 847 991</i>	<i>535 338 551</i>	<i>8 932 609</i>	<i>164 498 171</i>	<i>94 532</i>
<b>17011</b>	<b>9 386 458</b>	<b>95 832 782</b>	<b>230 164 440</b>	<b>356 909 812</b>	<b>50 398</b>
	<i>9 324 251</i>	<i>95 156 423</i>	<i>228 639 079</i>	<i>354 544 476</i>	<i>50 064</i>
<b>17012</b>	<b>12 226 133</b>	<b>64 731 130</b>	<b>3 047 334</b>	<b>28 626 643</b>	<b>0</b>
	<i>10 773 727</i>	<i>17 860 152</i>	<i>3 047 334</i>	<i>28 626 643</i>	<i>0</i>
<b>17013</b>	*	*	*	*	*
	<i>*</i>	<i>*</i>	<i>*</i>	<i>*</i>	<i>*</i>
<b>17014</b>	<b>145 622</b>	<b>2 638 692</b>	<b>0</b>	<b>365 619</b>	<b>0</b>
	<i>57 358</i>	<i>2 603 088</i>	<i>0</i>	<i>0</i>	<i>0</i>
<b>17019</b>	<b>23 727 108</b>	<b>379 707 988</b>	<b>39 994</b>	<b>14 166 444</b>	<b>0</b>
	<i>12 978 395</i>	<i>377 064 954</i>	<i>12 922</i>	<i>12 462 269</i>	<i>0</i>
<b>17021</b>	<b>919 878</b>	<b>25 582 829</b>	<b>208</b>	<b>288 927 060</b>	<b>3 120 976</b>

Catatan : angka yang tercetak miring: industri besar, yang tercetak tebal: total IBS, \*: tidak dipublikasikan  
 Note: number in italic denote large industry, number in bold denote total large and medium industry, \*: not publication

Table 6.b Value of Fuel and Lubricants Used by Industrial Code, 2013

Value (000 Rp)						Kode Industri
Gas PGN	Gas bukan dari PGN	LPG	Bahan bakar lainnya	Pelumas	Jumlah	Industrial Code
Public PGN	Gas from Others	LPG	Other fuels	Lubricant Oil	Total	
(7)	(8)	(9)	(10)	(11)	(10)	(1)
0	0	337 914	26 578	77 037	4 884 236	16104
0	0	81 134	20 324	17 533	719 291	
19 112	21 729	146 476	430 880	7 390 937	74 981 738	161
19 112	21 729	146 476	430 880	7 390 937	74 981 738	
237 251	40 039 428	1 280 443	2 367 736	24 673 635	356 543 939	16211
237 251	39 982 860	1 278 649	2 348 600	24 446 208	351 483 847	
3 723	31 959	179 459	60 737 026	31 260 936	702 131 635	16212
0	31 858	178 877	59 941 604	30 467 737	696 346 552	
0	1 105	258 703	10 655 009	5 369 502	81 792 874	16213
0	0	52 440	10 634 231	5 136 250	79 513 250	
0	0	9 464	175 966	727 185	17 018 482	16214
0	0	9 464	0	569 429	15 825 979	
14 118	6 047	237 653	999 190	7 958 865	101 931 490	16221
300	556	95 367	72 961	7 021 568	76 559 741	
0	0	11 640	0	58 521	2 142 411	16222
0	0	0	0	40 538	1 904 559	
0	0	1 511	75 750	94 670	6 440 535	16230
0	0	90	75 750	33 775	5 885 037	
406 904	0	146 847	4 607 310	241 725	7 387 995	16291
0	0	52 335	4 585 715	151 636	5 814 604	
0	0	31 988	23 522	35 526	647 961	16292
0	0	229 090	16 414	418 620	3 906 524	16293
0	0	165 413	0	279 332	3 134 861	
0	0	15 505	233 783	512 563	4 741 951	16294
0	0	0	233 461	489 727	4 495 261	
0	0	26 932	0	271 469	8 553 295	16295
0	0	0	0	7 858	1 613 552	
7 553	0	14 005	14 114	345 123	4 414 849	16299
0	0	6 765	0	204 916	1 995 528	
237 551	40 015 274	1 839 400	77 892 322	68 848 974	1 244 572 771	162
237 551	40 015 274	1 839 400	77 892 322	68 848 974	1 244 572 771	
3 734 261	40 103 868	2 914 546	80 734 366	81 363 578	1 406 498 134	16
256 663	40 037 003	1 985 876	78 323 202	76 239 911	1 319 554 509	
358 809 554	229 339 392	281 933	24 308 285	20 997 990	1 326 081 044	17011
356 431 628	227 819 520	280 065	24 147 187	20 852 431	1 317 245 124	
92 428	0	39 223	2 096 922 288	13 893 650	2 219 578 829	17012
92 428	0	39 223	2 093 628 033	8 391 012	2 162 458 552	
*	*	*	*	*	*	17013
*	*	*	*	*	*	
0	0	0	162 921	1 954 128	5 266 982	17014
0	0	0	162 921	1 946 741	4 770 108	
28 705 207	0	149 819	5 438 996	11 602 007	463 537 563	17019
21 986 484	0	128 604	4 941 994	9 764 594	439 340 216	
2 224 810	0	283 791	37 906 333	20 329 176	379 295 061	17021

Catatan : angka yang tercetak miring: industri besar, yang tercetak tebal: total IBS, \*: tidak dipublikasikan  
 Note: number in italic denote large industry, number in bold denote total large and medium industry, \*: not publication



Tabel 6.b Nilai Pemakaian Bahan Bakar dan Pelumas menurut Kode Industri, 2013

Kode Industri	Nilai -				
<i>Industrial Code</i>	Bensin <i>Benzene</i>	Minyak Solar <i>Diesel Fuel</i>	Minyak Tanah <i>Kerosene</i>	Batubara <i>Coal</i>	Briket batubara <i>Coal Briquettes</i>
(1)	(2)	(3)	(4)	(5)	(6)
	142 088	23 919 796	208	284 927 064	3 033 088
<b>17022</b>	<b>76 127 017</b>	<b>226 440 534</b>	<b>1 195 469</b>	<b>318 740 588</b>	<b>5 377 272</b>
	58 271 379	138 596 589	1 017 165	294 193 490	4 992 728
<b>17091</b>	<b>1 917 808</b>	<b>119 898 011</b>	<b>0</b>	<b>197 010 100</b>	<b>0</b>
	525 537	117 622 817	0	164 178 456	0
<b>17099</b>	<b>932 686</b>	<b>21 010 698</b>	<b>10 785</b>	<b>13 746 845</b>	<b>0</b>
	491 814	12 842 993	0	12 876 623	0
<b>170</b>	<b>92 564 549</b>	<b>785 666 812</b>	<b>232 716 708</b>	<b>1 151 809 021</b>	<b>8 075 880</b>
	92 564 549	785 666 812	232 716 708	1 151 809 021	8 075 880
<b>17</b>	<b>125 382 710</b>	<b>935 861 264</b>	<b>234 458 230</b>	<b>1 218 493 111</b>	<b>8 548 646</b>
	92 564 549	785 666 812	232 716 708	1 151 809 021	8 075 880
<b>18111</b>	<b>40 665 753</b>	<b>81 086 877</b>	<b>1 459 054</b>	<b>31 097</b>	<b>0</b>
	23 625 029	67 563 771	625 985	0	0
<b>18112</b>	<b>807 236</b>	<b>22 959</b>	<b>0</b>	<b>0</b>	<b>0</b>
	769 988	22 233	0	0	0
<b>18120</b>	<b>1 147 734</b>	<b>893 769</b>	<b>67 715</b>	<b>0</b>	<b>0</b>
	234 133	356 808	2 629	0	0
<b>181</b>	<b>24 629 150</b>	<b>67 942 812</b>	<b>628 614</b>	<b>0</b>	<b>0</b>
	24 629 150	67 942 812	628 614	0	0
<b>18201</b>	<b>2 001 927</b>	<b>1 363 266</b>	<b>0</b>	<b>0</b>	<b>0</b>
	*	*	*	*	*
<b>182</b>	<b>*</b>	<b>*</b>	<b>*</b>	<b>*</b>	<b>*</b>
	*	*	*	*	*
<b>18</b>	<b>44 622 650</b>	<b>83 366 871</b>	<b>1 526 769</b>	<b>31 097</b>	<b>0</b>
	25 270 394	68 187 615	628 614	0	0
<b>19100</b>	<b>132 839</b>	<b>1 544 150</b>	<b>1 750</b>	<b>0</b>	<b>0</b>
	17 591	361 673	0	0	0
<b>191</b>	<b>17 591</b>	<b>361 673</b>	<b>0</b>	<b>0</b>	<b>0</b>
	17 591	361 673	0	0	0
<b>19211</b>	<b>106 496</b>	<b>22 781 907</b>	<b>956 436</b>	<b>9 662 417</b>	<b>0</b>
	84 416	2 600 568	91 300	8 182 862	0
<b>19212</b>	<b>49 604</b>	<b>7 427 942</b>	<b>14 080</b>	<b>0</b>	<b>0</b>
	*	*	*	*	*
<b>19213</b>	<b>20 119 139</b>	<b>73 230 909</b>	<b>3 103 941</b>	<b>0</b>	<b>0</b>
	17 850 694	67 653 410	0	0	0
<b>19291</b>	<b>748 558</b>	<b>36 627 121</b>	<b>1 682 642</b>	<b>6 780 240</b>	<b>0</b>
	414 410	10 336 693	714 186	6 415 804	0
<b>192</b>	<b>18 349 520</b>	<b>82 744 656</b>	<b>805 486</b>	<b>14 598 666</b>	<b>0</b>
	18 349 520	82 744 656	805 486	14 598 666	0
<b>19</b>	<b>21 156 636</b>	<b>141 612 029</b>	<b>5 758 849</b>	<b>16 442 657</b>	<b>0</b>
	18 367 111	83 106 329	805 486	14 598 666	0
<b>20111</b>	<b>32 192 328</b>	<b>200 299 919</b>	<b>0</b>	<b>226 298 387</b>	<b>0</b>
	31 768 531	179 594 872	0	179 255 657	0
<b>20112</b>	<b>19 376 370</b>	<b>2 767 666 284</b>	<b>0</b>	<b>0</b>	<b>0</b>

Catatan : angka yang tercetak miring: industri besar, yang tercetak tebal: total IBS, \*: tidak dipublikasikan  
 Note: number in italic denote large industry, number in bold denote total large and medium industry, \*: not publication

Table 6.b Value of Fuel and Lubricants Used by Industrial Code, 2013

Value (000 Rp)						Kode Industri
Gas PGN	Gas bukan dari PGN	LPG	Bahan bakar lainnya	Pelumas	Jumlah	Industrial Code
<i>Public PGN</i>	<i>Gas from Others</i>	<i>LPG</i>	<i>Other fuels</i>	<i>Lubricant Oil</i>	<i>Total</i>	
(7)	(8)	(9)	(10)	(11)	(10)	(1)
2 162 222	0	173 069	37 349 000	20 062 182	371 768 717	
<b>84 070 819</b>	<b>999 740</b>	<b>3 711 880</b>	<b>34 512 876</b>	<b>31 106 824</b>	<b>782 283 019</b>	<b>17022</b>
80 252 958	937 167	3 444 609	32 532 748	22 436 371	636 675 204	
<b>124 061 831</b>	<b>39 126 528</b>	<b>210 133</b>	<b>13 029 368</b>	<b>2 420 889</b>	<b>497 674 668</b>	<b>17091</b>
112 544 656	35 168 256	146 394	11 711 156	2 244 615	444 141 887	
<b>553 136</b>	<b>5 787 256</b>	<b>367 754</b>	<b>408 744</b>	<b>2 367 316</b>	<b>45 185 220</b>	<b>17099</b>
552 106	5 635 072	222 265	0	888 970	33 509 843	
<b>574 022 482</b>	<b>269 560 015</b>	<b>4 434 229</b>	<b>2 217 950 080</b>	<b>86 586 916</b>	<b>5 423 386 692</b>	<b>170</b>
574 022 482	269 560 015	4 434 229	2 217 950 080	86 586 916	5 423 386 692	
<b>598 517 785</b>	<b>275 252 916</b>	<b>5 044 533</b>	<b>2 226 166 852</b>	<b>104 678 780</b>	<b>5 732 404 827</b>	<b>17</b>
574 022 482	269 560 015	4 434 229	2 217 950 080	86 586 916	5 423 386 692	
<b>728 440</b>	<b>700</b>	<b>22 867 501</b>	<b>11 226 793</b>	<b>11 938 885</b>	<b>170 005 100</b>	<b>18111</b>
692 427	0	485 194	10 702 778	6 437 640	110 132 824	
<b>0</b>	<b>0</b>	<b>1 858</b>	<b>10 240 605</b>	<b>0</b>	<b>11 072 658</b>	<b>18112</b>
0	0	1 858	9 916 419	0	10 710 498	
<b>3 152 180</b>	<b>0</b>	<b>586 637</b>	<b>40 226</b>	<b>302 465</b>	<b>6 190 726</b>	<b>18120</b>
2 916 474	0	419 945	6 091	28 637	3 964 717	
<b>3 608 901</b>	<b>0</b>	<b>906 997</b>	<b>20 625 288</b>	<b>6 466 277</b>	<b>124 808 039</b>	<b>181</b>
3 608 901	0	906 997	20 625 288	6 466 277	124 808 039	
<b>0</b>	<b>0</b>	<b>0</b>	<b>0</b>	<b>758 539</b>	<b>4 123 732</b>	<b>18201</b>
*	*	*	*	*	*	
*	*	*	*	*	*	<b>182</b>
*	*	*	*	*	*	
<b>3 880 620</b>	<b>700</b>	<b>23 455 996</b>	<b>21 507 624</b>	<b>12 999 889</b>	<b>191 392 216</b>	<b>18</b>
3 608 901	0	906 997	20 625 288	6 832 986	126 060 795	
<b>0</b>	<b>0</b>	<b>6 245</b>	<b>0</b>	<b>344 443</b>	<b>2 029 427</b>	<b>19100</b>
0	0	2 495	0	289 294	671 053	
<b>0</b>	<b>0</b>	<b>2 495</b>	<b>0</b>	<b>289 294</b>	<b>671 053</b>	<b>191</b>
0	0	2 495	0	289 294	671 053	
<b>0</b>	<b>0</b>	<b>125 256</b>	<b>676 198</b>	<b>275 059</b>	<b>34 583 769</b>	<b>19211</b>
0	0	2 295	676 198	240 004	11 877 643	
<b>0</b>	<b>0</b>	<b>7 560</b>	<b>46 477</b>	<b>2 123 559</b>	<b>9 669 222</b>	<b>19212</b>
*	*	*	*	*	*	
<b>0</b>	<b>0</b>	<b>0</b>	<b>3 408 645</b>	<b>5 663 095</b>	<b>105 525 729</b>	<b>19213</b>
0	0	0	0	5 494 148	90 998 252	
<b>3 228 315</b>	<b>0</b>	<b>223 347</b>	<b>8 836 549</b>	<b>2 205 356</b>	<b>60 332 128</b>	<b>19291</b>
2 754 108	0	0	2 887 017	674 292	24 196 510	
<b>2 754 108</b>	<b>0</b>	<b>2 295</b>	<b>3 563 215</b>	<b>8 368 444</b>	<b>131 186 390</b>	<b>192</b>
2 754 108	0	2 295	3 563 215	8 368 444	131 186 390	
<b>3 228 315</b>	<b>0</b>	<b>362 408</b>	<b>12 967 869</b>	<b>10 611 512</b>	<b>212 140 275</b>	<b>19</b>
2 754 108	0	4 790	3 563 215	8 657 738	131 857 443	
<b>107 562 497</b>	<b>4 487 168</b>	<b>513 058</b>	<b>826 110 153</b>	<b>1 064 567</b>	<b>1 398 528 077</b>	<b>20111</b>
107 079 744	0	0	178 438 788	87 230	676 224 822	
<b>26 551 796</b>	<b>0</b>	<b>558 872</b>	<b>210 614</b>	<b>63 278 641</b>	<b>2 877 642 577</b>	<b>20112</b>

Catatan : angka yang tercetak miring: industri besar, yang tercetak tebal: total IBS, \*: tidak dipublikasikan  
 Note: number in italic denote large industry, number in bold denote total large and medium industry, \*: not publication

Tabel 6.b Nilai Pemakaian Bahan Bakar dan Pelumas menurut Kode Industri, 2013

Kode Industri	Nilai -				
<i>Industrial Code</i>	Bensin <i>Benzene</i>	Minyak Solar <i>Diesel Fuel</i>	Minyak Tanah <i>Kerosene</i>	Batubara <i>Coal</i>	Briket batubara <i>Coal Briquettes</i>
(1)	(2)	(3)	(4)	(5)	(6)
	16 116 683	2 642 811 123	0	0	0
<b>20113</b>	<b>27 781 052</b>	<b>466 643 979</b>	<b>0</b>	<b>59 221 508</b>	<b>0</b>
	27 443 152	461 850 059	0	59 096 641	0
<b>20114</b>	<b>18 014 814</b>	<b>19 924 035</b>	<b>528</b>	<b>4 963 292</b>	<b>0</b>
	15 113 443	13 580 127	0	4 868 201	0
<b>20115</b>	<b>2 030 213</b>	<b>13 857 730</b>	<b>1 530 597</b>	<b>731 603</b>	<b>5 729 280</b>
	0	844 454	0	342 731	0
<b>20116</b>	<b>522 413</b>	<b>2 586 546</b>	<b>0</b>	<b>42 547</b>	<b>0</b>
	522 248	1 693 701	0	0	0
<b>20117</b>	<b>24 477 861</b>	<b>11 105 517</b>	<b>0</b>	<b>203 900 212</b>	<b>0</b>
	0	3 260 391	0	203 900 212	0
<b>20118</b>	<b>16 682 230</b>	<b>407 728 360</b>	<b>580 584</b>	<b>87 423 609</b>	<b>0</b>
	14 554 722	398 557 919	568 463	83 501 018	0
<b>20119</b>	<b>209 856 057</b>	<b>3 528 928 578</b>	<b>89 506</b>	<b>414 158 667</b>	<b>7 950 208</b>
	209 433 284	3 521 408 617	0	360 279 557	7 011 328
<b>20121</b>	<b>496 098</b>	<b>20 334 243</b>	<b>0</b>	<b>11 148 095</b>	<b>1 864 898</b>
	101 003	14 361 034	0	7 210 208	1 672 000
<b>20122</b>	<b>1 273 463</b>	<b>114 359 471</b>	<b>0</b>	<b>153 146 824</b>	<b>0</b>
	125 910	101 535 614	0	153 146 824	0
<b>20123</b>	<b>15 201</b>	<b>8 738 275</b>	<b>0</b>	<b>1 860 251</b>	<b>502 144</b>
	0	7 708 796	0	68 941	502 144
<b>20129</b>	<b>30 961</b>	<b>749 257</b>	<b>0</b>	<b>3 400 000</b>	<b>0</b>
	*	*	*	*	*
<b>20131</b>	<b>40 788 525</b>	<b>196 335 338</b>	<b>4 662 317</b>	<b>36 610 197</b>	<b>0</b>
	36 062 967	86 681 659	0	6 999 949	0
<b>20132</b>	<b>220 744</b>	<b>4 701 360</b>	<b>0</b>	<b>143 511</b>	<b>6 069 610</b>
	200 414	3 873 900	0	143 511	6 053 888
<b>201</b>	<b>351 468 970</b>	<b>7 437 908 486</b>	<b>568 463</b>	<b>1 059 038 286</b>	<b>15 239 360</b>
	351 468 970	7 437 908 486	568 463	1 059 038 286	15 239 360
<b>20211</b>	<b>5 191 797</b>	<b>28 866 033</b>	<b>861 163</b>	<b>12 653 862</b>	<b>0</b>
	4 925 337	25 969 661	861 163	12 478 783	0
<b>20212</b>	<b>481 525</b>	<b>23 783 410</b>	<b>225 297</b>	<b>9 821 900</b>	<b>0</b>
	429 858	21 148 578	51 990	9 805 677	0
<b>20213</b>	<b>54 777</b>	<b>10 981 269</b>	<b>432 000</b>	<b>0</b>	<b>0</b>
	*	*	*	*	*
<b>20214</b>	<b>*</b>	<b>*</b>	<b>*</b>	<b>*</b>	<b>*</b>
<b>20221</b>	<b>41 855 348</b>	<b>47 475 170</b>	<b>2 040 381</b>	<b>10 975</b>	<b>0</b>
	36 278 115	30 900 092	531 148	9 627	0
<b>20222</b>	<b>*</b>	<b>*</b>	<b>*</b>	<b>*</b>	<b>*</b>
<b>20223</b>	<b>0</b>	<b>207 900</b>	<b>281 930</b>	<b>198 800</b>	<b>0</b>
	*	*	*	*	*
<b>20231</b>	<b>7 985 430</b>	<b>363 909 668</b>	<b>30 710 213</b>	<b>17 256 471</b>	<b>0</b>
	7 211 349	357 496 018	30 655 842	16 367 270	0
<b>20232</b>	<b>8 553 269</b>	<b>12 148 672</b>	<b>1 274</b>	<b>225 616</b>	<b>0</b>

Catatan : angka yang tercetak miring: industri besar, yang tercetak tebal: total IBS, \*: tidak dipublikasikan  
 Note: number in italic denote large industry, number in bold denote total large and medium industry, \*: not publication

Table 6.b Value of Fuel and Lubricants Used by Industrial Code, 2013

Value (000 Rp)						Kode Industri
Gas PGN	Gas bukan dari PGN	LPG	Bahan bakar lainnya	Pelumas	Jumlah	Industrial Code
Public PGN	Gas from Others	LPG	Other fuels	Lubricant Oil	Total	
(7)	(8)	(9)	(10)	(11)	(10)	(1)
11 732 764	0	0	210 611	60 961 228	2 731 832 409	
<b>25 002 379</b>	<b>0</b>	<b>0</b>	<b>6 632 410</b>	<b>11 948 014</b>	<b>597 229 342</b>	<b>20113</b>
21 740 805	0	0	6 542 769	11 441 016	588 114 442	
<b>31 655 879</b>	<b>0</b>	<b>57 810</b>	<b>3 071 413</b>	<b>1 536 805</b>	<b>79 224 576</b>	<b>20114</b>
31 642 086	0	56 940	811 667	913 563	66 986 027	
<b>1 519 564</b>	<b>2 475</b>	<b>6 184</b>	<b>2 543 124</b>	<b>397 190</b>	<b>28 347 960</b>	<b>20115</b>
1 355 793	0	1 764	0	62 092	2 606 834	
<b>78 777</b>	<b>0</b>	<b>385 897</b>	<b>1 837 146</b>	<b>40 622</b>	<b>5 493 948</b>	<b>20116</b>
55 864	0	0	1 837 146	6 143	4 115 102	
<b>35 854 990</b>	<b>413 261 824</b>	<b>50 364 813</b>	<b>1 787 999 239</b>	<b>1 996 122</b>	<b>2 528 960 578</b>	<b>20117</b>
22 782 992	413 261 824	50 364 813	1 786 807 110	1 359 505	2 481 736 847	
<b>14 211 423</b>	<b>0</b>	<b>12 014 233</b>	<b>695 667 796</b>	<b>26 402 785</b>	<b>1 260 711 020</b>	<b>20118</b>
7 442 348	0	12 010 320	695 368 352	25 430 072	1 237 433 214	
<b>96 863 282</b>	<b>4 089 696</b>	<b>7 248</b>	<b>206 259 991</b>	<b>21 297 667</b>	<b>4 489 500 900</b>	<b>20119</b>
83 743 344	0	6 502	200 589 650	20 045 647	4 402 517 929	
<b>12 705</b>	<b>1 920 516</b>	<b>1 110 026</b>	<b>1 300 917</b>	<b>5 695 014</b>	<b>43 882 512</b>	<b>20121</b>
0	1 679 872	891 554	681 631	4 114 547	30 711 849	
<b>0</b>	<b>1 713 638 272</b>	<b>1 726 622</b>	<b>10 175 947</b>	<b>16 637 893</b>	<b>2 010 958 492</b>	<b>20122</b>
0	1 713 638 272	1 726 622	4 030 701	12 129 602	1 986 333 545	
<b>0</b>	<b>0</b>	<b>2 566</b>	<b>21 142 644</b>	<b>523 485</b>	<b>32 784 566</b>	<b>20123</b>
0	0	0	20 752 609	316 980	29 349 470	
<b>0</b>	<b>0</b>	<b>0</b>	<b>69</b>	<b>13 589</b>	<b>4 193 876</b>	<b>20129</b>
*	*	*	*	*	*	
<b>242 823 036</b>	<b>77 979</b>	<b>2 328 281</b>	<b>126 870 519</b>	<b>10 202 988</b>	<b>660 699 180</b>	<b>20131</b>
207 725 151	1 053	2 274 494	122 789 876	6 991 545	469 526 694	
<b>884 987</b>	<b>0</b>	<b>3 226 971</b>	<b>177 508</b>	<b>5 461 077</b>	<b>20 885 768</b>	<b>20132</b>
883 770	0	2 706 709	176 449	5 419 328	19 457 969	
<b>496 184 661</b>	<b>2 128 581 021</b>	<b>70 039 718</b>	<b>3 019 037 359</b>	<b>149 282 263</b>	<b>14 727 348 587</b>	<b>201</b>
496 184 661	2 128 581 021	70 039 718	3 019 037 359	149 282 263	14 727 348 587	
<b>20 103 834</b>	<b>0</b>	<b>90 470 976</b>	<b>0</b>	<b>268 874</b>	<b>158 416 539</b>	<b>20211</b>
16 634 120	0	90 470 976	0	250 545	151 590 585	
<b>11 046 512</b>	<b>25 258</b>	<b>752 527</b>	<b>9 936 939</b>	<b>228 758</b>	<b>56 302 126</b>	<b>20212</b>
10 976 803	25 117	1 298	9 708 559	174 448	52 322 328	
<b>0</b>	<b>0</b>	<b>4 455</b>	<b>9 140</b>	<b>575 717</b>	<b>12 057 358</b>	<b>20213</b>
*	*	*	*	*	*	
*	*	*	*	*	*	<b>20214</b>
<b>32 245</b>	<b>0</b>	<b>4 577 335</b>	<b>4 725 999</b>	<b>10 828 265</b>	<b>111 545 718</b>	<b>20221</b>
26 242	0	3 720 494	4 050 786	9 865 084	85 381 588	
*	*	*	*	*	*	<b>20222</b>
<b>0</b>	<b>0</b>	<b>0</b>	<b>0</b>	<b>4 836</b>	<b>693 466</b>	<b>20223</b>
*	*	*	*	*	*	
<b>226 303 426</b>	<b>277 952</b>	<b>939 576</b>	<b>1 125 989</b>	<b>13 171 150</b>	<b>661 679 875</b>	<b>20231</b>
224 270 590	277 952	834 144	617 061	11 516 904	649 247 130	
<b>18 394 897</b>	<b>0</b>	<b>9 308 321</b>	<b>13 811 519</b>	<b>3 963 029</b>	<b>66 406 597</b>	<b>20232</b>

Catatan : angka yang tercetak miring: industri besar, yang tercetak tebal: total IBS, \*: tidak dipublikasikan  
 Note: number in italic denote large industry, number in bold denote total large and medium industry, \*: not publication

Tabel 6.b Nilai Pemakaian Bahan Bakar dan Pelumas menurut Kode Industri, 2013

Kode Industri	Nilai -				
<i>Industrial Code</i>	Bensin <i>Benzene</i>	Minyak Solar <i>Diesel Fuel</i>	Minyak Tanah <i>Kerosene</i>	Batubara <i>Coal</i>	Briket batubara <i>Coal Briquettes</i>
(1)	(2)	(3)	(4)	(5)	(6)
	4 135 432	5 767 325	1 274	112 472	0
<b>20291</b>	<b>2 780 806</b>	<b>44 920 060</b>	<b>292 657</b>	<b>554 926</b>	<b>11 906 768</b>
	2 249 861	35 414 090	156 250	19 816	10 618 880
<b>20292</b>	<b>41 704</b>	<b>4 017</b>	<b>8 370</b>	<b>0</b>	<b>0</b>
	*	*	*	*	*
<b>20293</b>	<b>277 984 774</b>	<b>7 507 934</b>	<b>0</b>	<b>0</b>	<b>0</b>
	277 791 992	5 920 316	0	0	0
<b>20294</b>	<b>3 107 847</b>	<b>23 412 676</b>	<b>1 412 262</b>	<b>1 767 256</b>	<b>51 162</b>
	1 654 502	11 332 077	1 359 821	1 460 781	0
<b>20295</b>	<b>3 151 611</b>	<b>6 628 911</b>	<b>0</b>	<b>0</b>	<b>0</b>
	3 151 611	6 174 620	0	0	0
<b>20299</b>	<b>446 364</b>	<b>28 938 682</b>	<b>834</b>	<b>45 477 453</b>	<b>0</b>
	269 480	23 551 945	0	40 601 133	0
<b>202</b>	<b>338 126 314</b>	<b>524 631 034</b>	<b>33 899 418</b>	<b>80 855 559</b>	<b>10 618 880</b>
	338 126 314	524 631 034	33 899 418	80 855 559	10 618 880
<b>20301</b>	*	*	*	*	*
	*	*	*	*	*
<b>20302</b>	<b>155 783</b>	<b>8 646 989</b>	<b>27 888</b>	<b>1 875 853</b>	<b>0</b>
	155 783	5 480 327	0	1 188 886	0
<b>203</b>	<b>155 783</b>	<b>5 952 165</b>	<b>0</b>	<b>1 188 886</b>	<b>0</b>
	155 783	5 952 165	0	1 188 886	0
<b>20</b>	<b>745 549 365</b>	<b>8 373 056 213</b>	<b>43 157 801</b>	<b>1 292 891 815</b>	<b>34 074 070</b>
	689 751 067	7 968 491 685	34 467 881	1 141 082 731	25 858 240
<b>21011</b>	<b>5 609 946</b>	<b>2 445 035</b>	<b>66 084</b>	<b>0</b>	<b>0</b>
	5 397 583	1 174 519	66 084	0	0
<b>21012</b>	<b>69 743 860</b>	<b>212 457 950</b>	<b>1 687 563</b>	<b>2 244 913</b>	<b>105</b>
	65 640 705	202 765 385	373 020	2 133 944	0
<b>21021</b>	<b>77 841</b>	<b>775 078</b>	<b>0</b>	<b>0</b>	<b>0</b>
	*	*	*	*	*
<b>21022</b>	<b>3 240 071</b>	<b>19 069 365</b>	<b>434 928</b>	<b>1 563 070</b>	<b>0</b>
	2 302 348	17 734 124	262 245	1 129 523	0
<b>210</b>	<b>73 362 710</b>	<b>221 700 114</b>	<b>701 349</b>	<b>3 263 467</b>	<b>0</b>
	73 362 710	221 700 114	701 349	3 263 467	0
<b>21</b>	<b>78 671 718</b>	<b>234 747 428</b>	<b>2 188 575</b>	<b>3 807 983</b>	<b>105</b>
	73 362 710	221 700 114	701 349	3 263 467	0
<b>22111</b>	<b>7 265 884</b>	<b>40 615 560</b>	<b>94 549</b>	<b>52 283 561</b>	<b>0</b>
	7 160 263	39 025 092	93 093	51 555 219	0
<b>22112</b>	<b>699 678</b>	<b>8 527 127</b>	<b>1 244</b>	<b>553 413</b>	<b>0</b>
	110 756	1 489 953	0	60 000	0
<b>22121</b>	<b>7 949 112</b>	<b>593 410 424</b>	<b>4 030 998</b>	<b>105 140</b>	<b>1 782</b>
	7 893 049	126 404 958	2 878 553	105 140	0
<b>22122</b>	<b>926 751</b>	<b>421 594 334</b>	<b>12 487 540</b>	<b>2 604 911</b>	<b>0</b>
	758 380	419 496 588	12 462 472	2 604 911	0
<b>22123</b>	<b>56 090 624</b>	<b>698 580 417</b>	<b>9 555 310</b>	<b>22 443 256</b>	<b>908 611</b>

Catatan : angka yang tercetak miring: industri besar, yang tercetak tebal: total IBS, \*: tidak dipublikasikan  
 Note: number in italic denote large industry, number in bold denote total large and medium industry, \*: not publication

Table 6.b Value of Fuel and Lubricants Used by Industrial Code, 2013

Value (000 Rp)						Kode Industri
Gas PGN	Gas bukan dari PGN	LPG	Bahan bakar lainnya	Pelumas	Jumlah	Industrial Code
Public PGN	Gas from Others	LPG	Other fuels	Lubricant Oil	Total	
(7)	(8)	(9)	(10)	(11)	(10)	(1)
18 352 095	0	9 022 286	12 393 927	3 470 962	53 255 773	
<b>18 958 647</b>	<b>0</b>	<b>926 268</b>	<b>5 639 803</b>	<b>1 276 710</b>	<b>87 256 645</b>	<b>20291</b>
18 258 157	0	137 669	5 042 864	832 571	72 730 158	
<b>0</b>	<b>0</b>	<b>0</b>	<b>0</b>	<b>2 942</b>	<b>57 033</b>	<b>20292</b>
*	*	*	*	*	*	
<b>0</b>	<b>0</b>	<b>0</b>	<b>2 052</b>	<b>3 017 979</b>	<b>288 512 739</b>	<b>20293</b>
0	0	0	0	2 944 851	286 657 159	
<b>144</b>	<b>0</b>	<b>326 988</b>	<b>8 791 989</b>	<b>258 709</b>	<b>39 129 033</b>	<b>20294</b>
0	0	93 620	1 832 942	163 329	17 897 072	
<b>53 315</b>	<b>0</b>	<b>7 745 540</b>	<b>0</b>	<b>273 646</b>	<b>17 853 023</b>	<b>20295</b>
0	0	7 745 540	0	273 646	17 345 417	
<b>35 724 869</b>	<b>0</b>	<b>78 381 802</b>	<b>28 729 045</b>	<b>1 703 905</b>	<b>219 402 954</b>	<b>20299</b>
35 555 477	0	78 026 209	26 593 927	1 609 784	206 207 955	
<b>324 073 484</b>	<b>303 069</b>	<b>190 056 691</b>	<b>60 249 206</b>	<b>31 366 695</b>	<b>1 594 180 350</b>	<b>202</b>
324 073 484	303 069	190 056 691	60 249 206	31 366 695	1 594 180 350	
*	*	*	*	*	*	<b>20301</b>
*	*	*	*	*	*	
<b>0</b>	<b>0</b>	<b>53 483</b>	<b>3 755 665</b>	<b>206 019</b>	<b>14 721 680</b>	<b>20302</b>
0	0	757	2 380 282	130 572	9 336 607	
<b>0</b>	<b>0</b>	<b>757</b>	<b>2 380 282</b>	<b>138 252</b>	<b>9 816 125</b>	<b>203</b>
0	0	757	2 380 282	138 252	9 816 125	
<b>913 639 204</b>	<b>2 137 781 140</b>	<b>265 789 852</b>	<b>3 766 527 630</b>	<b>202 293 878</b>	<b>17 774 760 968</b>	<b>20</b>
820 258 145	2 128 884 090	260 097 166	3 081 666 847	180 787 210	16 331 345 062	
<b>5 263 755</b>	<b>0</b>	<b>1 286</b>	<b>623 940</b>	<b>448 699</b>	<b>14 458 745</b>	<b>21011</b>
166 949	0	0	0	425 811	7 230 946	
<b>30 748 966</b>	<b>3 796</b>	<b>29 631 805</b>	<b>4 610 977</b>	<b>4 167 898</b>	<b>355 297 833</b>	<b>21012</b>
28 673 126	2 440	27 761 395	4 171 399	3 573 598	335 095 012	
<b>0</b>	<b>0</b>	<b>47 733</b>	<b>0</b>	<b>25 970</b>	<b>926 622</b>	<b>21021</b>
*	*	*	*	*	*	
<b>85 264 866</b>	<b>0</b>	<b>2 359 537</b>	<b>11 938 290</b>	<b>440 548</b>	<b>124 310 675</b>	<b>21022</b>
84 088 576	0	1 209 224	11 300 947	370 051	118 397 038	
<b>112 928 651</b>	<b>2 440</b>	<b>28 970 619</b>	<b>15 472 346</b>	<b>4 376 440</b>	<b>460 778 136</b>	<b>210</b>
112 928 651	2 440	28 970 619	15 472 346	4 376 440	460 778 136	
<b>121 277 587</b>	<b>3 796</b>	<b>32 040 361</b>	<b>17 173 207</b>	<b>5 083 115</b>	<b>494 993 875</b>	<b>21</b>
112 928 651	2 440	28 970 619	15 472 346	4 376 440	460 778 136	
<b>18 572 515</b>	<b>0</b>	<b>1 344 282</b>	<b>3 539 198</b>	<b>7 791 520</b>	<b>131 507 069</b>	<b>22111</b>
18 461 019	0	1 342 836	3 420 852	7 683 235	128 741 609	
<b>0</b>	<b>0</b>	<b>55 534</b>	<b>1 003 216</b>	<b>1 083 156</b>	<b>11 923 368</b>	<b>22112</b>
0	0	0	0	490 093	2 150 802	
<b>0</b>	<b>7 404 672</b>	<b>7 801</b>	<b>5 401 373</b>	<b>14 930 447</b>	<b>633 241 749</b>	<b>22121</b>
0	7 404 672	7 033	4 329 224	13 512 910	162 535 539	
<b>0</b>	<b>83 744</b>	<b>42 304</b>	<b>2 240 668</b>	<b>46 350 803</b>	<b>486 331 055</b>	<b>22122</b>
0	0	14 944	1 959 074	46 204 145	483 500 514	
<b>6 830 909</b>	<b>13 532 377</b>	<b>383 159</b>	<b>36 182 235</b>	<b>21 319 308</b>	<b>865 826 206</b>	<b>22123</b>

Catatan : angka yang tercetak miring: industri besar, yang tercetak tebal: total IBS, \*: tidak dipublikasikan  
 Note: number in italic denote large industry, number in bold denote total large and medium industry, \*: not publication

Tabel 6.b Nilai Pemakaian Bahan Bakar dan Pelumas menurut Kode Industri, 2013

Kode Industri <i>Industrial Code</i>	Nilai -				
	Bensin <i>Benzene</i>	Minyak Solar <i>Diesel Fuel</i>	Minyak Tanah <i>Kerosene</i>	Batubara <i>Coal</i>	Briket batubara <i>Coal Briquettes</i>
(1)	(2)	(3)	(4)	(5)	(6)
	52 536 835	637 437 535	8 936 745	21 852 574	887 564
<b>22191</b>	<b>290 210</b>	<b>11 677 223</b>	<b>0</b>	<b>6 579 138</b>	<b>0</b>
	0	10 253 523	0	6 431 752	0
<b>22192</b>	<b>1 083 385</b>	<b>25 647 358</b>	<b>838 856</b>	<b>263 012</b>	<b>0</b>
	561 532	20 519 765	722 790	263 012	0
<b>22199</b>	<b>2 575 266</b>	<b>19 122 132</b>	<b>495 954</b>	<b>5 158 380</b>	<b>0</b>
	1 588 404	10 989 284	0	4 801 914	0
<b>221</b>	<b>70 609 219</b>	<b>1 265 616 698</b>	<b>25 093 653</b>	<b>87 674 522</b>	<b>887 564</b>
	70 609 219	1 265 616 698	25 093 653	87 674 522	887 564
<b>22210</b>	<b>1 104 996</b>	<b>7 528 891</b>	<b>0</b>	<b>0</b>	<b>0</b>
	1 033 103	6 374 969	0	0	0
<b>22220</b>	<b>18 150 009</b>	<b>162 827 511</b>	<b>448 614</b>	<b>609 170</b>	<b>0</b>
	12 625 780	139 156 626	140 685	600 006	0
<b>22230</b>	<b>2 488 471</b>	<b>17 213 901</b>	<b>2 781</b>	<b>0</b>	<b>0</b>
	70 432	13 336 103	2 781	0	0
<b>22291</b>	<b>36 061 270</b>	<b>184 529 821</b>	<b>73 922</b>	<b>76 584 522</b>	<b>0</b>
	21 577 983	155 242 954	53 890	58 038 863	0
<b>22292</b>	<b>4 280 118</b>	<b>8 550 763</b>	<b>387 137</b>	<b>1 000 691</b>	<b>0</b>
	2 767 648	4 153 651	0	977 120	0
<b>22293</b>	<b>13 018 811</b>	<b>8 192 501</b>	<b>83 267</b>	<b>0</b>	<b>0</b>
	11 575 208	6 582 546	4 255	0	0
<b>22299</b>	<b>18 704 843</b>	<b>27 342 942</b>	<b>874 001</b>	<b>19 161 026</b>	<b>0</b>
	12 399 627	14 526 924	210 567	15 863 972	0
<b>222</b>	<b>62 049 781</b>	<b>339 373 773</b>	<b>412 178</b>	<b>75 479 961</b>	<b>0</b>
	62 049 781	339 373 773	412 178	75 479 961	0
<b>22</b>	<b>170 689 428</b>	<b>2 235 360 905</b>	<b>29 374 173</b>	<b>187 346 220</b>	<b>910 393</b>
	132 659 000	1 604 990 471	25 505 831	163 154 483	887 564
<b>23111</b>	<b>111 095</b>	<b>4 386 389</b>	<b>0</b>	<b>0</b>	<b>0</b>
	14 457	3 363 243	0	0	0
<b>23112</b>	<b>139 830</b>	<b>3 035 023</b>	<b>70 782</b>	<b>0</b>	<b>0</b>
	20 800	2 990 765	69 750	0	0
<b>23119</b>	<b>547 577</b>	<b>783 370</b>	<b>0</b>	<b>0</b>	<b>0</b>
	*	*	*	*	*
<b>23121</b>	<b>714 167</b>	<b>13 883 654</b>	<b>1 653 347</b>	<b>3 398 309</b>	<b>0</b>
	557 353	5 948 702	1 572 500	2 042 327	0
<b>23122</b>	<b>315 089</b>	<b>303 940</b>	<b>0</b>	<b>0</b>	<b>0</b>
	182 924	270 322	0	0	0
<b>23123</b>	<b>560 001</b>	<b>4 192 198</b>	<b>0</b>	<b>0</b>	<b>0</b>
	0	2 997 529	0	0	0
<b>23129</b>	<b>716 276</b>	<b>5 513 515</b>	<b>2 121</b>	<b>0</b>	<b>0</b>
	701 786	4 335 375	675	0	0
<b>231</b>	<b>2 013 400</b>	<b>19 933 444</b>	<b>1 642 925</b>	<b>2 042 327</b>	<b>0</b>
	2 013 400	19 933 444	1 642 925	2 042 327	0
<b>23911</b>	<b>101 836</b>	<b>3 439 431</b>	<b>0</b>	<b>2 115 709</b>	<b>0</b>

Catatan : angka yang tercetak miring: industri besar, yang tercetak tebal: total IBS, \*: tidak dipublikasikan  
 Note: number in italic denote large industry, number in bold denote total large and medium industry, \*: not publication

Table 6.b Value of Fuel and Lubricants Used by Industrial Code, 2013

Value (000 Rp)						Kode Industri
Gas PGN	Gas bukan dari PGN	LPG	Bahan bakar lainnya	Pelumas	Jumlah	Industrial Code
Public PGN	Gas from Others	LPG	Other fuels	Lubricant Oil	Total	
(7)	(8)	(9)	(10)	(11)	(10)	(1)
6 672 783	13 218 880	364 261	27 984 126	18 737 377	788 628 680	
<b>3 464 840</b>	<b>549 118</b>	<b>30 775 776</b>	<b>12 472 813</b>	<b>699 365</b>	<b>66 508 483</b>	<b>22191</b>
2 928 924	539 904	30 658 896	12 263 437	568 922	63 645 358	
<b>8 020 393</b>	<b>0</b>	<b>441 339</b>	<b>10 296 753</b>	<b>2 631 355</b>	<b>49 222 451</b>	<b>22192</b>
7 828 408	0	42 402	10 179 934	2 390 544	42 508 387	
<b>29 060 467</b>	<b>0</b>	<b>29 177</b>	<b>31 047 506</b>	<b>1 962 094</b>	<b>89 450 976</b>	<b>22199</b>
28 833 984	0	13 440	30 901 290	1 472 702	78 601 018	
<b>64 725 118</b>	<b>21 163 456</b>	<b>32 443 812</b>	<b>91 037 937</b>	<b>91 059 928</b>	<b>1 750 311 907</b>	<b>221</b>
64 725 118	21 163 456	32 443 812	91 037 937	91 059 928	1 750 311 907	
<b>0</b>	<b>0</b>	<b>1 391 522</b>	<b>37 898</b>	<b>496 570</b>	<b>10 559 877</b>	<b>22210</b>
0	0	900 000	36 659	295 945	8 640 676	
<b>24 132 641</b>	<b>1 829 461</b>	<b>6 534 268</b>	<b>2 849 221</b>	<b>23 596 529</b>	<b>240 977 424</b>	<b>22220</b>
20 403 363	906 773	5 940 112	2 081 331	18 800 806	200 655 482	
<b>2 248 578</b>	<b>0</b>	<b>26 505</b>	<b>509 856</b>	<b>577 743</b>	<b>23 067 835</b>	<b>22230</b>
1 609 600	0	22 747	509 856	276 991	15 828 510	
<b>24 590 574</b>	<b>0</b>	<b>260 950</b>	<b>8 889 059</b>	<b>26 676 550</b>	<b>357 666 668</b>	<b>22291</b>
22 089 132	0	236 117	4 827 150	21 835 407	283 901 496	
<b>88 668</b>	<b>0</b>	<b>327 096</b>	<b>1 036 369</b>	<b>2 740 867</b>	<b>18 411 709</b>	<b>22292</b>
82 650	0	17 303	343 809	2 036 474	10 378 655	
<b>18 329 090</b>	<b>0</b>	<b>679 537</b>	<b>212 436</b>	<b>2 006 850</b>	<b>42 522 492</b>	<b>22293</b>
16 676 286	0	434 536	86 041	1 608 253	36 967 125	
<b>10 589 899</b>	<b>264 396</b>	<b>3 299 147</b>	<b>5 182 923</b>	<b>5 262 353</b>	<b>90 681 530</b>	<b>22299</b>
8 268 328	9 827	2 360 101	4 776 353	3 872 948	62 288 647	
<b>69 129 359</b>	<b>916 600</b>	<b>9 910 916</b>	<b>12 661 199</b>	<b>48 726 824</b>	<b>618 660 591</b>	<b>222</b>
69 129 359	916 600	9 910 916	12 661 199	48 726 824	618 660 591	
<b>145 928 574</b>	<b>23 663 768</b>	<b>45 598 397</b>	<b>120 901 524</b>	<b>158 125 510</b>	<b>3 117 898 892</b>	<b>22</b>
133 854 477	22 080 056	42 354 728	103 699 136	139 786 752	2 368 972 498	
<b>107 788 038</b>	<b>42 647 552</b>	<b>7 752 296</b>	<b>109 157 071</b>	<b>1 963 286</b>	<b>273 805 727</b>	<b>23111</b>
105 514 592	42 647 552	7 588 827	109 157 070	1 797 029	270 082 770	
<b>0</b>	<b>0</b>	<b>623 845</b>	<b>0</b>	<b>27 018</b>	<b>3 896 498</b>	<b>23112</b>
0	0	614 748	0	26 624	3 722 687	
<b>0</b>	<b>0</b>	<b>0</b>	<b>0</b>	<b>25 361</b>	<b>1 356 308</b>	<b>23119</b>
*	*	*	*	*	*	
<b>161 638 002</b>	<b>0</b>	<b>5 628 760</b>	<b>4 381 199</b>	<b>1 339 285</b>	<b>192 636 723</b>	<b>23121</b>
151 255 168	0	5 000 000	4 101 993	928 980	171 407 023	
<b>404 880</b>	<b>0</b>	<b>10 314 431</b>	<b>1 127 834</b>	<b>231 741</b>	<b>12 697 915</b>	<b>23122</b>
0	0	8 101 047	1 003 088	179 271	9 736 652	
<b>18 110 952</b>	<b>0</b>	<b>1 503 872</b>	<b>23 956 791</b>	<b>2 680 421</b>	<b>51 004 235</b>	<b>23123</b>
18 110 952	0	1 503 872	23 956 791	2 607 413	49 176 557	
<b>758 955</b>	<b>0</b>	<b>222 067</b>	<b>1 709 911</b>	<b>428 495</b>	<b>9 351 340</b>	<b>23129</b>
758 955	0	9 754	1 510 529	326 062	7 643 136	
<b>275 639 667</b>	<b>42 647 552</b>	<b>22 818 248</b>	<b>139 729 471</b>	<b>5 865 379</b>	<b>512 332 413</b>	<b>231</b>
275 639 667	42 647 552	22 818 248	139 729 471	5 865 379	512 332 413	
<b>144 825</b>	<b>0</b>	<b>115 011</b>	<b>3 542 758</b>	<b>335 911</b>	<b>9 795 481</b>	<b>23911</b>

Catatan : angka yang tercetak miring: industri besar, yang tercetak tebal: total IBS, \*: tidak dipublikasikan  
 Note: number in italic denote large industry, number in bold denote total large and medium industry, \*: not publication



Tabel 6.b Nilai Pemakaian Bahan Bakar dan Pelumas menurut Kode Industri, 2013

Kode Industri <i>Industrial Code</i>	Nilai -				
	Bensin <i>Benzene</i>	Minyak Solar <i>Diesel Fuel</i>	Minyak Tanah <i>Kerosene</i>	Batubara <i>Coal</i>	Briket batubara <i>Coal Briquettes</i>
(1)	(2)	(3)	(4)	(5)	(6)
	93 996	2 259 218	0	1 593 115	0
23919	*	*	*	*	*
23921	555 044	8 023 285	3 190 007	1 011 400	0
	77 764	3 407 506	3 103 257	942 742	0
23922	2 488 403	20 460 407	3 021 532	195 456	207 526
	281 353	6 246 489	2 670 746	180 000	206 240
23923	733 421	275 880 581	13 440	101 768 317	0
	732 157	275 877 178	13 440	101 768 317	0
23929	3 663 830	190 111 381	47 867	19 674 654	0
	3 126 965	187 167 827	38 200	17 473 866	0
23931	1 226 672	55 317 718	24 157	0	0
	1 125 321	54 096 904	24 157	0	0
23932	1 262 003	1 797 647	229 403	114 000	0
	934 239	1 607 175	207 335	0	0
23939	45 914	1 022 358	0	0	0
	20 145	1 021 074	0	0	0
23941	11 158 209	327 169 477	12 039	2 338 249 173	0
	10 570 102	324 570 391	12 039	2 335 642 500	0
23942	601 355	5 480 811	0	1 761 184	0
	235 241	1 320 000	0	0	0
23943	22 058 352	104 039 972	372 986	0	0
	16 634 256	100 202 209	0	0	0
23951	346 467	7 130 137	15 771	0	0
	0	1 972 761	0	0	0
23952	426 885	2 312 147	6 696	0	0
	*	*	*	*	*
23953	5 669 541	210 694 443	1 191 944	4 851 007	0
	2 231 329	183 011 372	1 174 470	4 496 374	0
23954	400 438	396 341	0	0	0
23955	445 568	25 079 537	11 097	0	0
	445 568	24 942 469	11 097	0	0
23957	1 592 904	124 952 282	101 560	13 202 787	0
	970 737	86 269 221	94 760	11 958 582	0
23959	365 372	11 002 118	427 500	4 120 144	0
	13 550	3 763 235	427 500	4 120 144	0
23961	12 039	2 077 336	0	0	0
	0	1 797 284	0	0	0
23962	719 353	23 468 482	0	62 511	0
	344 164	13 448 891	0	0	0
23963	6 614 722	118 124 787	9 900	15 841	296 384
	103 757	58 055 118	0	0	0
23969	473 210	7 831 358	377	0	0
	363 675	1 154 943	0	0	0
23990	4 814 633	82 168 251	17 491 858	5 541 271	0

Catatan : angka yang tercetak miring: industri besar, yang tercetak tebal: total IBS, \*: tidak dipublikasikan  
 Note: number in italic denote large industry, number in bold denote total large and medium industry, \*: not publication

Table 6.b Value of Fuel and Lubricants Used by Industrial Code, 2013

Value (000 Rp)						Kode Industri
Gas PGN	Gas bukan dari PGN	LPG	Bahan bakar lainnya	Pelumas	Jumlah	Industrial Code
Public PGN	Gas from Others	LPG	Other fuels	Lubricant Oil	Total	
(7)	(8)	(9)	(10)	(11)	(10)	(1)
0	0	84 876	0	257 497	4 288 702	
*	*	*	*	*	*	23919
<b>4 265 578</b>	<b>0</b>	<b>414</b>	<b>21 295 040</b>	<b>1 881 595</b>	<b>40 222 363</b>	<b>23921</b>
4 218 560	0	0	1 970 556	1 071 032	14 791 417	
<b>6 226 100</b>	<b>0</b>	<b>6 005 967</b>	<b>145 362 564</b>	<b>2 272 587</b>	<b>186 240 542</b>	<b>23922</b>
6 104 043	0	5 961 240	42 456 533	639 595	64 746 239	
<b>5 970 196</b>	<b>0</b>	<b>8 380 597</b>	<b>240 464 108</b>	<b>2 137 938</b>	<b>635 348 598</b>	<b>23923</b>
5 970 196	0	7 949 900	240 464 108	2 131 165	634 906 461	
<b>754 968 537</b>	<b>2 535</b>	<b>4 295 680</b>	<b>43 541 656</b>	<b>13 497 695</b>	<b>1 029 803 835</b>	<b>23929</b>
729 768 009	2 535	3 911 950	36 633 463	12 762 427	990 885 242	
<b>165 690 102</b>	<b>0</b>	<b>5 425 261</b>	<b>68 441 511</b>	<b>6 853 984</b>	<b>302 979 405</b>	<b>23931</b>
163 406 732	0	5 376 431	66 266 253	6 773 758	297 069 556	
<b>27 293 494</b>	<b>530 304</b>	<b>1 636 850</b>	<b>222 983</b>	<b>117 389</b>	<b>33 204 073</b>	<b>23932</b>
25 476 100	0	625 069	15 590	72 010	28 937 518	
<b>62 190 690</b>	<b>0</b>	<b>373 777</b>	<b>0</b>	<b>340 231</b>	<b>63 972 970</b>	<b>23939</b>
61 908 955	0	0	0	338 652	63 288 826	
<b>82 930 153</b>	<b>600</b>	<b>153 290</b>	<b>230 128 674</b>	<b>59 762 980</b>	<b>3 049 564 595</b>	<b>23941</b>
82 930 153	600	152 155	230 116 024	59 046 473	3 043 040 437	
<b>0</b>	<b>0</b>	<b>550</b>	<b>34 568 941</b>	<b>2 614 386</b>	<b>45 027 227</b>	<b>23942</b>
0	0	0	15 412 468	2 006 596	18 974 305	
<b>0</b>	<b>0</b>	<b>0</b>	<b>7 184 296</b>	<b>8 166 512</b>	<b>141 822 118</b>	<b>23943</b>
0	0	0	7 184 296	7 846 122	131 866 883	
<b>9 649</b>	<b>0</b>	<b>7 239</b>	<b>678 174</b>	<b>1 193 597</b>	<b>9 381 034</b>	<b>23951</b>
0	0	0	0	41 856	2 014 617	
<b>662 711</b>	<b>0</b>	<b>6 075 732</b>	<b>2 579 117</b>	<b>27 436</b>	<b>12 090 724</b>	<b>23952</b>
*	*	*	*	*	*	
<b>11 784 334</b>	<b>16 661 587</b>	<b>685 537</b>	<b>216 562 987</b>	<b>11 570 114</b>	<b>479 671 494</b>	<b>23953</b>
10 733 138	16 384 000	578 273	214 641 506	8 795 714	442 046 176	
<b>0</b>	<b>0</b>	<b>1 440</b>	<b>124 083</b>	<b>145 937</b>	<b>1 068 239</b>	<b>23954</b>
<b>0</b>	<b>0</b>	<b>34 272</b>	<b>200 506</b>	<b>827 431</b>	<b>26 598 411</b>	<b>23955</b>
0	0	34 272	200 506	807 681	26 441 593	
<b>25 899 138</b>	<b>0</b>	<b>398 338</b>	<b>36 722 343</b>	<b>12 726 878</b>	<b>215 596 230</b>	<b>23957</b>
24 169 751	0	367 345	26 477 714	6 932 944	157 241 054	
<b>9 276 624</b>	<b>0</b>	<b>21 752</b>	<b>165 864</b>	<b>2 693 257</b>	<b>28 072 631</b>	<b>23959</b>
9 276 624	0	21 752	0	2 094 570	19 717 375	
<b>0</b>	<b>0</b>	<b>4 050</b>	<b>0</b>	<b>54 752</b>	<b>2 148 177</b>	<b>23961</b>
0	0	0	0	37 788	1 835 072	
<b>20 887 958</b>	<b>0</b>	<b>24 182</b>	<b>5 119</b>	<b>3 055 071</b>	<b>48 222 676</b>	<b>23962</b>
20 319 392	0	5 057	0	2 494 768	36 612 272	
<b>13 490</b>	<b>0</b>	<b>6 160 617</b>	<b>1 730 551</b>	<b>22 677 832</b>	<b>155 644 124</b>	<b>23963</b>
0	0	142 005	0	14 523 078	72 823 958	
<b>0</b>	<b>0</b>	<b>41 330</b>	<b>20 016</b>	<b>2 031 615</b>	<b>10 397 906</b>	<b>23969</b>
0	0	19 600	0	69 139	1 607 357	
<b>3 234 014</b>	<b>54 387</b>	<b>470 995</b>	<b>15 381 286</b>	<b>4 879 257</b>	<b>134 035 952</b>	<b>23990</b>

Catatan : angka yang tercetak miring: industri besar, yang tercetak tebal: total IBS, \*: tidak dipublikasikan  
 Note: number in italic denote large industry, number in bold denote total large and medium industry, \*: not publication

Tabel 6.b Nilai Pemakaian Bahan Bakar dan Pelumas menurut Kode Industri, 2013

Kode Industri <i>Industrial Code</i>	Nilai -				
	Bensin <i>Benzene</i>	Minyak Solar <i>Diesel Fuel</i>	Minyak Tanah <i>Kerosene</i>	Batubara <i>Coal</i>	Briket batubara <i>Coal Briquettes</i>
(1)	(2)	(3)	(4)	(5)	(6)
	1 818 169	34 633 547	14 549 129	2 581 593	0
<b>239</b>	<b>40 199 355</b>	<b>1 367 747 055</b>	<b>22 326 130</b>	<b>2 480 757 233</b>	<b>206 240</b>
	40 199 355	1 367 747 055	22 326 130	2 480 757 233	206 240
<b>23</b>	<b>68 880 206</b>	<b>1 640 388 096</b>	<b>27 894 384</b>	<b>2 496 081 763</b>	<b>503 910</b>
	42 212 755	1 387 680 499	23 969 055	2 482 799 560	206 240
<b>24101</b>	<b>3 474 297</b>	<b>64 408 876</b>	<b>206 274</b>	<b>11 278 385</b>	<b>5 712</b>
	2 276 763	59 789 205	27 707	9 787 830	0
<b>24102</b>	<b>1 836 118</b>	<b>20 514 689</b>	<b>834 010</b>	<b>1 824 249</b>	<b>0</b>
	1 516 001	5 890 144	26 550	1 521 958	0
<b>24103</b>	<b>5 841 219</b>	<b>75 054 085</b>	<b>700 158</b>	<b>10 197 748</b>	<b>681 600</b>
	5 413 496	65 266 740	700 158	10 138 948	0
<b>241</b>	<b>9 206 260</b>	<b>130 946 089</b>	<b>754 415</b>	<b>21 448 736</b>	<b>0</b>
	9 206 260	130 946 089	754 415	21 448 736	0
<b>24201</b>	<b>410 567</b>	<b>6 677 431</b>	<b>0</b>	<b>0</b>	<b>0</b>
	161 295	6 417 959	0	0	0
<b>24202</b>	<b>1 810 503</b>	<b>182 768 089</b>	<b>1 644 284</b>	<b>152 844 071</b>	<b>1 493</b>
	1 386 103	125 804 617	1 515 420	135 817 983	1 493
<b>24203</b>	<b>39 169 931</b>	<b>44 768 345</b>	<b>18 682</b>	<b>2 139 955</b>	<b>0</b>
	37 073 352	36 877 479	18 682	267 171	0
<b>24204</b>	<b>27 579</b>	<b>844 932</b>	<b>13 870</b>	<b>0</b>	<b>0</b>
	*	*	*	*	*
<b>24205</b>	<b>396 431</b>	<b>2 758 132</b>	<b>257 000</b>	<b>0</b>	<b>0</b>
	387 434	897 415	50 000	0	0
<b>242</b>	<b>39 035 763</b>	<b>170 823 596</b>	<b>1 584 102</b>	<b>136 085 154</b>	<b>1 493</b>
	39 035 763	170 823 596	1 584 102	136 085 154	1 493
<b>24310</b>	<b>574 685</b>	<b>905 857 889</b>	<b>98 826</b>	<b>48 167</b>	<b>253 769</b>
	267 251	905 472 195	82 716	48 167	0
<b>24320</b>	<b>283 894</b>	<b>10 071 171</b>	<b>84 476</b>	<b>0</b>	<b>0</b>
	38 264	8 811 770	26 000	0	0
<b>243</b>	<b>305 515</b>	<b>914 283 965</b>	<b>108 716</b>	<b>48 167</b>	<b>0</b>
	305 515	914 283 965	108 716	48 167	0
<b>24</b>	<b>53 825 224</b>	<b>1 313 723 639</b>	<b>3 857 580</b>	<b>178 332 575</b>	<b>942 574</b>
	48 547 538	1 216 053 650	2 447 233	157 582 057	1 493
<b>25111</b>	<b>18 647 591</b>	<b>12 948 598</b>	<b>160 650</b>	<b>587 383</b>	<b>0</b>
	16 531 210	9 299 782	0	345 177	0
<b>25112</b>	<b>38 179 561</b>	<b>39 796 470</b>	<b>7 930</b>	<b>0</b>	<b>0</b>
	37 043 639	33 416 467	1 429	0	0
<b>25113</b>	<b>12 498 747</b>	<b>82 718 070</b>	<b>106 838</b>	<b>4 434 873</b>	<b>0</b>
	6 794 888	74 429 833	106 838	135 615	0
<b>25119</b>	<b>2 347 984</b>	<b>8 723 898</b>	<b>0</b>	<b>0</b>	<b>0</b>
	1 977 385	7 974 047	0	0	0
<b>25120</b>	<b>2 857 920</b>	<b>11 614 963</b>	<b>6 701</b>	<b>752 402</b>	<b>0</b>
	2 395 053	9 528 090	0	752 402	0
<b>25130</b>	*	*	*	*	*

Catatan : angka yang tercetak miring: industri besar, yang tercetak tebal: total IBS, \*: tidak dipublikasikan  
 Note: number in italic denote large industry, number in bold denote total large and medium industry, \*: not publication

Table 6.b Value of Fuel and Lubricants Used by Industrial Code, 2013

Value (000 Rp)						Kode Industri
Gas PGN	Gas bukan dari PGN	LPG	Bahan bakar lainnya	Pelumas	Jumlah	Industrial Code
Public PGN	Gas from Others	LPG	Other fuels	Lubricant Oil	Total	
(7)	(8)	(9)	(10)	(11)	(10)	(1)
0	0	223 994	6 227 924	1 138 305	61 172 661	
<b>1 144 944 364</b>	<b>16 387 135</b>	<b>31 528 827</b>	<b>888 066 941</b>	<b>129 881 170</b>	<b>6 122 044 450</b>	<b>239</b>
1 144 944 364	16 387 135	31 528 827	888 066 941	129 881 170	6 122 044 450	
<b>1 470 148 420</b>	<b>59 896 965</b>	<b>66 358 152</b>	<b>1 209 255 383</b>	<b>166 622 632</b>	<b>7 206 029 911</b>	<b>23</b>
1 420 584 031	59 034 687	54 347 075	1 027 796 412	135 746 549	6 634 376 863	
<b>857 179 298</b>	<b>25 215 504</b>	<b>6 635 608</b>	<b>27 943 744</b>	<b>23 131 367</b>	<b>1 019 479 065</b>	<b>24101</b>
810 954 682	23 875 072	5 496 159	27 725 597	21 502 681	961 435 696	
<b>7 618 882</b>	<b>76 635 520</b>	<b>2 329 527</b>	<b>18 652 224</b>	<b>24 477 059</b>	<b>154 722 278</b>	<b>24102</b>
6 641 174	75 523 072	2 031 014	9 724 767	22 523 768	125 398 448	
<b>14 524 686</b>	<b>2 248 224</b>	<b>1 663 613</b>	<b>9 565 039</b>	<b>9 662 492</b>	<b>130 138 864</b>	<b>24103</b>
12 572 377	2 135 360	1 268 451	906 111	9 114 211	107 515 852	
<b>830 168 233</b>	<b>101 533 504</b>	<b>8 795 624</b>	<b>38 356 475</b>	<b>53 140 660</b>	<b>1 194 349 996</b>	<b>241</b>
830 168 233	101 533 504	8 795 624	38 356 475	53 140 660	1 194 349 996	
<b>10 004</b>	<b>0</b>	<b>343 895</b>	<b>4 435 727</b>	<b>30 401</b>	<b>11 908 025</b>	<b>24201</b>
0	0	343 776	3 968 764	220	10 892 014	
<b>7 413 471</b>	<b>19 101 845</b>	<b>236 242</b>	<b>56 301 309</b>	<b>1 204 286</b>	<b>423 325 593</b>	<b>24202</b>
333	16 179 581	88 379	46 937 184	1 016 298	328 747 391	
<b>36 556 903</b>	<b>0</b>	<b>11 983 872</b>	<b>280 781 222</b>	<b>16 973 492</b>	<b>432 392 402</b>	<b>24203</b>
24 228 609	0	755 176	242 816 886	16 368 061	358 405 416	
<b>1 562 902</b>	<b>0</b>	<b>0</b>	<b>0</b>	<b>67 060</b>	<b>2 516 343</b>	<b>24204</b>
*	*	*	*	*	*	
<b>197 067</b>	<b>0</b>	<b>3 670</b>	<b>0</b>	<b>137 074</b>	<b>3 749 374</b>	<b>24205</b>
195 984	0	0	0	96 645	1 627 478	
<b>25 987 828</b>	<b>16 179 581</b>	<b>1 187 331</b>	<b>293 722 834</b>	<b>17 546 009</b>	<b>702 153 691</b>	<b>242</b>
25 987 828	16 179 581	1 187 331	293 722 834	17 546 009	702 153 691	
<b>6 908 475</b>	<b>3 718 384</b>	<b>2 455 499</b>	<b>1 809 885</b>	<b>863 466</b>	<b>922 589 045</b>	<b>24310</b>
6 613 934	29 992	2 346 698	1 788 115	790 003	917 439 071	
<b>5 070 556</b>	<b>0</b>	<b>2 269 341</b>	<b>40 512 260</b>	<b>72 490</b>	<b>58 364 188</b>	<b>24320</b>
3 233 996	0	2 208 057	40 499 825	0	54 817 912	
<b>9 847 930</b>	<b>29 992</b>	<b>4 554 755</b>	<b>42 287 940</b>	<b>790 003</b>	<b>972 256 983</b>	<b>243</b>
9 847 930	29 992	4 554 755	42 287 940	790 003	972 256 983	
<b>937 042 244</b>	<b>126 919 477</b>	<b>27 921 267</b>	<b>440 001 410</b>	<b>76 619 187</b>	<b>3 159 185 177</b>	<b>24</b>
866 003 991	117 743 077	14 537 710	374 367 249	71 476 672	2 868 760 670	
<b>1 991 192</b>	<b>87 568</b>	<b>28 306 894</b>	<b>1 195 991</b>	<b>2 871 251</b>	<b>66 797 118</b>	<b>25111</b>
1 906 724	0	27 946 217	314 526	2 695 573	59 039 209	
<b>57 954 026</b>	<b>0</b>	<b>3 863 544</b>	<b>22 912 516</b>	<b>4 412 911</b>	<b>167 126 958</b>	<b>25112</b>
51 385 428	0	1 289 487	22 485 252	4 155 015	149 776 717	
<b>10 961 611</b>	<b>0</b>	<b>1 254 265</b>	<b>173 996</b>	<b>5 309 969</b>	<b>117 458 369</b>	<b>25113</b>
10 935 203	0	916 599	0	3 056 253	96 375 229	
<b>494 197</b>	<b>44 648</b>	<b>898 674</b>	<b>95 623</b>	<b>631 400</b>	<b>13 236 424</b>	<b>25119</b>
427 300	0	738 706	95 621	577 389	11 790 448	
<b>5 629 813</b>	<b>48 379</b>	<b>72 948 199</b>	<b>35 473</b>	<b>82 733 636</b>	<b>176 627 486</b>	<b>25120</b>
5 547 987	0	71 014 010	8 943	80 270 381	169 516 866	
*	*	*	*	*	*	<b>25130</b>

Catatan : angka yang tercetak miring: industri besar, yang tercetak tebal: total IBS, \*: tidak dipublikasikan  
 Note: number in italic denote large industry, number in bold denote total large and medium industry, \*: not publication

Tabel 6.b Nilai Pemakaian Bahan Bakar dan Pelumas menurut Kode Industri, 2013

Kode Industri	Nilai -				
<i>Industrial Code</i>	Bensin <i>Benzene</i>	Minyak Solar <i>Diesel Fuel</i>	Minyak Tanah <i>Kerosene</i>	Batubara <i>Coal</i>	Briket batubara <i>Coal Briquittes</i>
(1)	(2)	(3)	(4)	(5)	(6)
	*	*	*	*	*
251	<b>64 742 175</b>	<b>134 653 795</b>	<b>108 267</b>	<b>1 233 194</b>	<b>0</b>
	<i>64 742 175</i>	<i>134 653 795</i>	<i>108 267</i>	<i>1 233 194</i>	<i>0</i>
25200	<b>19 363 821</b>	<b>7 328</b>	<b>0</b>	<b>0</b>	<b>0</b>
	*	*	*	*	*
252	*	*	*	*	*
	*	*	*	*	*
25910	<b>3 324 998</b>	<b>52 525 226</b>	<b>61 947</b>	<b>658</b>	<b>0</b>
	<i>1 859 284</i>	<i>44 839 000</i>	<i>0</i>	<i>0</i>	<i>0</i>
25920	<b>5 849 805</b>	<b>66 583 554</b>	<b>431 054</b>	<b>27 568</b>	<b>0</b>
	<i>2 280 950</i>	<i>39 061 650</i>	<i>181 109</i>	<i>27 568</i>	<i>0</i>
25931	<b>174 778</b>	<b>132 688</b>	<b>91 888</b>	<b>0</b>	<b>0</b>
	*	*	*	*	*
25932	<b>287 924</b>	<b>20 698</b>	<b>1 461</b>	<b>0</b>	<b>0</b>
	*	*	*	*	*
25933	<b>2 469 988</b>	<b>9 958 248</b>	<b>46 903</b>	<b>0</b>	<b>0</b>
	<i>2 422 576</i>	<i>9 398 566</i>	<i>0</i>	<i>0</i>	<i>0</i>
25934	<b>8 471 059</b>	<b>938 267 763</b>	<b>1 860</b>	<b>472 405</b>	<b>0</b>
	<i>7 483 439</i>	<i>926 701 698</i>	<i>0</i>	<i>18 000</i>	<i>0</i>
25940	<b>7 173 981</b>	<b>22 910 366</b>	<b>6 822 769</b>	<b>1 661 824</b>	<b>0</b>
	<i>6 781 959</i>	<i>18 192 779</i>	<i>44 649</i>	<i>1 629 350</i>	<i>0</i>
25951	<b>12 298 023</b>	<b>17 247 873</b>	<b>1 377 843</b>	<b>162 048</b>	<b>0</b>
	<i>10 976 026</i>	<i>13 170 479</i>	<i>327 810</i>	<i>2 527</i>	<i>0</i>
25952	<b>4 166 468</b>	<b>17 695 921</b>	<b>1 446 590</b>	<b>803 211</b>	<b>0</b>
	<i>3 771 851</i>	<i>14 187 984</i>	<i>876 951</i>	<i>771 876</i>	<i>0</i>
25991	<b>4 789 643</b>	<b>10 693 879</b>	<b>88 182</b>	<b>0</b>	<b>0</b>
	<i>4 129 744</i>	<i>9 759 272</i>	<i>88 182</i>	<i>0</i>	<i>0</i>
25992	<b>3 554 268</b>	<b>11 019 022</b>	<b>675 425</b>	<b>5 358 823</b>	<b>0</b>
	<i>2 291 680</i>	<i>8 687 411</i>	<i>569 941</i>	<i>5 298 784</i>	<i>0</i>
25993	<b>2 002 448</b>	<b>9 058 736</b>	<b>968 990</b>	<b>0</b>	<b>0</b>
	<i>1 777 236</i>	<i>8 679 575</i>	<i>968 990</i>	<i>0</i>	<i>0</i>
25994	<b>654 270</b>	<b>640 350</b>	<b>1 920</b>	<b>0</b>	<b>0</b>
	*	*	*	*	*
25995	<b>160 660</b>	<b>236 208</b>	<b>5 724</b>	<b>0</b>	<b>0</b>
	*	*	*	*	*
25999	<b>1 684 593</b>	<b>8 292 313</b>	<b>538 369</b>	<b>1 729 158</b>	<b>330 483</b>
	<i>372 951</i>	<i>6 375 223</i>	<i>416 528</i>	<i>1 720 646</i>	<i>0</i>
259	<b>44 939 774</b>	<b>1 099 774 532</b>	<b>3 562 160</b>	<b>9 468 751</b>	<b>0</b>
	<i>44 939 774</i>	<i>1 099 774 532</i>	<i>3 562 160</i>	<i>9 468 751</i>	<i>0</i>
25	<b>150 966 014</b>	<b>1 321 134 216</b>	<b>12 843 044</b>	<b>15 990 353</b>	<b>330 483</b>
	<i>128 168 595</i>	<i>1 234 428 327</i>	<i>3 670 427</i>	<i>10 701 945</i>	<i>0</i>
26110	<b>314 998 006</b>	<b>378 000 348</b>	<b>744 482</b>	<b>0</b>	<b>0</b>
	<i>314 346 841</i>	<i>376 904 439</i>	<i>737 343</i>	<i>0</i>	<i>0</i>
26120	<b>44 025 462</b>	<b>52 319 637</b>	<b>11 888</b>	<b>0</b>	<b>0</b>

Catatan : angka yang tercetak miring: industri besar, yang tercetak tebal: total IBS, \*: tidak dipublikasikan  
 Note: number in italic denote large industry, number in bold denote total large and medium industry, \*: not publication

Table 6.b Value of Fuel and Lubricants Used by Industrial Code, 2013

Value (000 Rp)						Kode Industri
Gas PGN	Gas bukan dari PGN	LPG	Bahan bakar lainnya	Pelumas	Jumlah	Industrial Code
Public PGN	Gas from Others	LPG	Other fuels	Lubricant Oil	Total	
(7)	(8)	(9)	(10)	(11)	(10)	(1)
*	*	*	*	*	*	
<b>70 202 642</b>	<b>0</b>	<b>101 905 019</b>	<b>22 904 342</b>	<b>90 758 522</b>	<b>486 507 956</b>	<b>251</b>
<i>70 202 642</i>	<i>0</i>	<i>101 905 019</i>	<i>22 904 342</i>	<i>90 758 522</i>	<i>486 507 956</i>	
<b>0</b>	<b>0</b>	<b>0</b>	<b>3 141</b>	<b>3 036</b>	<b>19 377 326</b>	<b>25200</b>
*	*	*	*	*	*	
*	*	*	*	*	*	<b>252</b>
*	*	*	*	*	*	
<b>6 678 038</b>	<b>1 163 790</b>	<b>1 138 790</b>	<b>301 962</b>	<b>11 202 349</b>	<b>76 397 758</b>	<b>25910</b>
<i>4 864 864</i>	<i>0</i>	<i>859 037</i>	<i>47 988</i>	<i>9 212 350</i>	<i>61 682 523</i>	
<b>73 225 988</b>	<b>7 787 288</b>	<b>8 872 624</b>	<b>272 684</b>	<b>4 819 340</b>	<b>167 869 905</b>	<b>25920</b>
<i>55 936 652</i>	<i>6 734 848</i>	<i>4 584 371</i>	<i>255 742</i>	<i>4 190 810</i>	<i>113 253 700</i>	
<b>4 519 203</b>	<b>0</b>	<b>22 490</b>	<b>2 505</b>	<b>38 499</b>	<b>4 982 051</b>	<b>25931</b>
*	*	*	*	*	*	
<b>890 298</b>	<b>170 842</b>	<b>31 183</b>	<b>109</b>	<b>45 941</b>	<b>1 448 456</b>	<b>25932</b>
*	*	*	*	*	*	
<b>0</b>	<b>0</b>	<b>15 079</b>	<b>867 566</b>	<b>451 442</b>	<b>13 809 226</b>	<b>25933</b>
<i>0</i>	<i>0</i>	<i>2 808</i>	<i>696 838</i>	<i>368 538</i>	<i>12 889 326</i>	
<b>448 017</b>	<b>0</b>	<b>18 032 673</b>	<b>8 309 306</b>	<b>16 214 822</b>	<b>990 217 905</b>	<b>25934</b>
<i>321 670</i>	<i>0</i>	<i>17 088 294</i>	<i>678 846</i>	<i>15 449 923</i>	<i>967 741 870</i>	
<b>25 003 330</b>	<b>0</b>	<b>4 230 655</b>	<b>1 812 698</b>	<b>21 667 363</b>	<b>91 282 986</b>	<b>25940</b>
<i>23 378 544</i>	<i>0</i>	<i>3 638 941</i>	<i>1 705 538</i>	<i>21 081 629</i>	<i>76 453 389</i>	
<b>44 524 000</b>	<b>197 748</b>	<b>8 081 992</b>	<b>94 863 104</b>	<b>25 427 331</b>	<b>204 179 962</b>	<b>25951</b>
<i>26 105 079</i>	<i>181 188</i>	<i>3 004 285</i>	<i>93 864 616</i>	<i>24 171 907</i>	<i>171 803 917</i>	
<b>19 380 241</b>	<b>3 078 028</b>	<b>6 638 409</b>	<b>2 681 263</b>	<b>25 892 705</b>	<b>81 782 836</b>	<b>25952</b>
<i>17 167 890</i>	<i>2 968 000</i>	<i>5 052 064</i>	<i>674 311</i>	<i>21 745 432</i>	<i>67 216 359</i>	
<b>308 202</b>	<b>0</b>	<b>2 736 280</b>	<b>504 001</b>	<b>1 225 153</b>	<b>20 345 340</b>	<b>25991</b>
<i>308 202</i>	<i>0</i>	<i>2 293 088</i>	<i>452 051</i>	<i>1 124 506</i>	<i>18 155 045</i>	
<b>11 894 978</b>	<b>548 484</b>	<b>17 832 554</b>	<b>3 949 176</b>	<b>9 894 255</b>	<b>64 726 985</b>	<b>25992</b>
<i>11 627 074</i>	<i>516 480</i>	<i>17 505 072</i>	<i>845 912</i>	<i>8 911 649</i>	<i>56 254 003</i>	
<b>1 899 075</b>	<b>0</b>	<b>128 133</b>	<b>2 919 407</b>	<b>242 160</b>	<b>17 218 949</b>	<b>25993</b>
<i>1 505 801</i>	<i>0</i>	<i>94 184</i>	<i>2 915 530</i>	<i>222 194</i>	<i>16 163 510</i>	
<b>0</b>	<b>0</b>	<b>0</b>	<b>0</b>	<b>246 000</b>	<b>1 542 540</b>	<b>25994</b>
*	*	*	*	*	*	
<b>600 000</b>	<b>0</b>	<b>26 495</b>	<b>132 067</b>	<b>48 051</b>	<b>1 209 205</b>	<b>25995</b>
*	*	*	*	*	*	
<b>9 807</b>	<b>59</b>	<b>1 126 889</b>	<b>3 673 482</b>	<b>572 257</b>	<b>17 957 410</b>	<b>25999</b>
<i>0</i>	<i>0</i>	<i>616 611</i>	<i>3 479 429</i>	<i>136 830</i>	<i>13 118 218</i>	
<b>146 143 776</b>	<b>10 400 516</b>	<b>54 765 155</b>	<b>105 616 801</b>	<b>106 860 768</b>	<b>1 581 532 233</b>	<b>259</b>
<i>146 143 776</i>	<i>10 400 516</i>	<i>54 765 155</i>	<i>105 616 801</i>	<i>106 860 768</i>	<i>1 581 532 233</i>	
<b>266 412 016</b>	<b>13 126 834</b>	<b>176 185 822</b>	<b>144 706 070</b>	<b>213 958 989</b>	<b>2 315 653 841</b>	<b>25</b>
<i>216 346 418</i>	<i>10 400 516</i>	<i>156 670 174</i>	<i>128 521 143</i>	<i>197 619 290</i>	<i>2 086 526 835</i>	
<b>466 806</b>	<b>0</b>	<b>4 025 187</b>	<b>1 777 736</b>	<b>95 833 991</b>	<b>795 846 556</b>	<b>26110</b>
<i>455 028</i>	<i>0</i>	<i>4 014 632</i>	<i>1 623 282</i>	<i>95 685 645</i>	<i>793 767 210</i>	
<b>109 094</b>	<b>0</b>	<b>4 309 411</b>	<b>861 649</b>	<b>18 915 280</b>	<b>120 552 421</b>	<b>26120</b>

Catatan : angka yang tercetak miring: industri besar, yang tercetak tebal: total IBS, \*: tidak dipublikasikan  
 Note: number in italic denote large industry, number in bold denote total large and medium industry, \*: not publication

Tabel 6.b Nilai Pemakaian Bahan Bakar dan Pelumas menurut Kode Industri, 2013

Kode Industri	Nilai -				
<i>Industrial Code</i>	Bensin <i>Benzene</i>	Minyak Solar <i>Diesel Fuel</i>	Minyak Tanah <i>Kerosene</i>	Batubara <i>Coal</i>	Briket batubara <i>Coal Briquettes</i>
(1)	(2)	(3)	(4)	(5)	(6)
	22 464 086	43 453 415	2 538	0	0
<b>261</b>	<b>336 810 927</b>	<b>420 357 854</b>	<b>739 881</b>	<b>0</b>	<b>0</b>
	336 810 927	420 357 854	739 881	0	0
<b>26210</b>	<b>289 342</b>	<b>0</b>	<b>0</b>	<b>0</b>	<b>0</b>
	203 580	0	0	0	0
<b>26220</b>	<b>387 723</b>	<b>17 337</b>	<b>0</b>	<b>0</b>	<b>0</b>
	309 355	13 833	0	0	0
<b>262</b>	<b>512 935</b>	<b>13 833</b>	<b>0</b>	<b>0</b>	<b>0</b>
	512 935	13 833	0	0	0
<b>26310</b>	<b>1 908 701</b>	<b>11 475 723</b>	<b>0</b>	<b>0</b>	<b>0</b>
	1 890 793	2 633 882	0	0	0
<b>26320</b>	*	*	*	*	*
	*	*	*	*	*
<b>26390</b>	<b>395 012</b>	<b>189 748</b>	<b>0</b>	<b>0</b>	<b>0</b>
	*	*	*	*	*
<b>263</b>	<b>1 968 793</b>	<b>6 622 282</b>	<b>0</b>	<b>0</b>	<b>0</b>
	1 968 793	6 622 282	0	0	0
<b>26410</b>	<b>17 420 328</b>	<b>114 482 718</b>	<b>0</b>	<b>0</b>	<b>0</b>
	16 445 758	11 279 368	0	0	0
<b>26420</b>	<b>0</b>	<b>85 230</b>	<b>69 262</b>	<b>0</b>	<b>0</b>
<b>26490</b>	<b>1 354 336</b>	<b>631 168</b>	<b>62</b>	<b>0</b>	<b>0</b>
	1 098 433	432 776	0	0	0
<b>264</b>	<b>17 544 191</b>	<b>11 712 144</b>	<b>0</b>	<b>0</b>	<b>0</b>
	17 544 191	11 712 144	0	0	0
<b>26511</b>	<b>505 660</b>	<b>3 002 569</b>	<b>0</b>	<b>0</b>	<b>0</b>
	505 660	2 450 069	0	0	0
<b>26512</b>	<b>28 035</b>	<b>0</b>	<b>0</b>	<b>0</b>	<b>0</b>
	*	*	*	*	*
<b>26513</b>	*	*	*	*	*
	*	*	*	*	*
<b>26514</b>	*	*	*	*	*
<b>26520</b>	<b>87 813</b>	<b>422 078</b>	<b>14 096</b>	<b>182</b>	<b>0</b>
	*	*	*	*	*
<b>265</b>	<b>924 028</b>	<b>4 817 468</b>	<b>0</b>	<b>0</b>	<b>0</b>
	924 028	4 817 468	0	0	0
<b>26601</b>	*	*	*	*	*
<b>26602</b>	<b>10 867 424</b>	<b>187 177</b>	<b>0</b>	<b>0</b>	<b>0</b>
	9 378 734	33 977	0	0	0
<b>266</b>	<b>9 378 734</b>	<b>33 977</b>	<b>0</b>	<b>0</b>	<b>0</b>
	9 378 734	33 977	0	0	0
<b>26710</b>	<b>18 163 641</b>	<b>48 662 424</b>	<b>0</b>	<b>0</b>	<b>0</b>
	18 163 641	48 662 424	0	0	0
<b>26791</b>	*	*	*	*	*
	*	*	*	*	*

Catatan : angka yang tercetak miring: industri besar, yang tercetak tebal: total IBS, \*: tidak dipublikasikan  
 Note: number in italic denote large industry, number in bold denote total large and medium industry, \*: not publication

Table 6.b Value of Fuel and Lubricants Used by Industrial Code, 2013

Value (000 Rp)						Kode Industri
Gas PGN	Gas bukan dari PGN	LPG	Bahan bakar lainnya	Pelumas	Jumlah	Industrial Code
Public PGN	Gas from Others	LPG	Other fuels	Lubricant Oil	Total	
(7)	(8)	(9)	(10)	(11)	(10)	(1)
100 215	0	3 548 096	302 762	9 107 718	78 978 830	
<b>555 243</b>	<b>0</b>	<b>7 562 728</b>	<b>1 926 044</b>	<b>104 793 363</b>	<b>872 746 040</b>	<b>261</b>
555 243	0	7 562 728	1 926 044	104 793 363	872 746 040	
<b>0</b>	<b>0</b>	<b>0</b>	<b>0</b>	<b>0</b>	<b>289 342</b>	<b>26210</b>
0	0	0	0	0	203 580	
<b>0</b>	<b>0</b>	<b>0</b>	<b>1</b>	<b>4 424</b>	<b>409 485</b>	<b>26220</b>
0	0	0	0	3 530	326 718	
<b>0</b>	<b>0</b>	<b>0</b>	<b>0</b>	<b>3 530</b>	<b>530 298</b>	<b>262</b>
0	0	0	0	3 530	530 298	
<b>0</b>	<b>0</b>	<b>0</b>	<b>0</b>	<b>3 466 452</b>	<b>16 850 876</b>	<b>26310</b>
0	0	0	0	499 344	5 024 019	
*	*	*	*	*	*	<b>26320</b>
*	*	*	*	*	*	
<b>0</b>	<b>0</b>	<b>23 885</b>	<b>0</b>	<b>34 114</b>	<b>642 759</b>	<b>26390</b>
*	*	*	*	*	*	
<b>0</b>	<b>0</b>	<b>469 329</b>	<b>0</b>	<b>797 965</b>	<b>9 858 369</b>	<b>263</b>
0	0	469 329	0	797 965	9 858 369	
<b>1 562 532</b>	<b>0</b>	<b>17 832 573</b>	<b>4 346 791</b>	<b>7 554 853</b>	<b>163 199 795</b>	<b>26410</b>
1 562 532	0	17 705 252	4 320 793	5 810 115	57 123 818	
<b>0</b>	<b>0</b>	<b>0</b>	<b>0</b>	<b>4 902</b>	<b>159 394</b>	<b>26420</b>
<b>0</b>	<b>0</b>	<b>1 488</b>	<b>160</b>	<b>84 226</b>	<b>2 071 440</b>	<b>26490</b>
0	0	0	28	55 751	1 586 988	
<b>1 562 532</b>	<b>0</b>	<b>17 705 252</b>	<b>4 320 821</b>	<b>5 865 866</b>	<b>58 710 806</b>	<b>264</b>
1 562 532	0	17 705 252	4 320 821	5 865 866	58 710 806	
<b>0</b>	<b>0</b>	<b>5 812</b>	<b>2 200 000</b>	<b>102 344</b>	<b>5 816 385</b>	<b>26511</b>
0	0	5 812	2 200 000	92 219	5 253 760	
<b>0</b>	<b>0</b>	<b>0</b>	<b>0</b>	<b>0</b>	<b>28 035</b>	<b>26512</b>
*	*	*	*	*	*	
*	*	*	*	*	*	<b>26513</b>
*	*	*	*	*	*	
*	*	*	*	*	*	<b>26514</b>
<b>0</b>	<b>0</b>	<b>864</b>	<b>0</b>	<b>92 250</b>	<b>617 283</b>	<b>26520</b>
*	*	*	*	*	*	
<b>3 288 990</b>	<b>0</b>	<b>5 812</b>	<b>2 200 000</b>	<b>93 419</b>	<b>11 329 717</b>	<b>265</b>
3 288 990	0	5 812	2 200 000	93 419	11 329 717	
*	*	*	*	*	*	<b>26601</b>
<b>12 360 640</b>	<b>0</b>	<b>22 728</b>	<b>118 195</b>	<b>348 213</b>	<b>23 904 377</b>	<b>26602</b>
12 360 640	0	22 728	118 195	254 650	22 168 924	
<b>12 360 640</b>	<b>0</b>	<b>22 728</b>	<b>118 195</b>	<b>254 650</b>	<b>22 168 924</b>	<b>266</b>
12 360 640	0	22 728	118 195	254 650	22 168 924	
<b>11 816 328</b>	<b>0</b>	<b>482 333</b>	<b>0</b>	<b>2 084 493</b>	<b>81 209 219</b>	<b>26710</b>
11 816 328	0	482 333	0	2 084 493	81 209 219	
*	*	*	*	*	*	<b>26791</b>
*	*	*	*	*	*	

Catatan : angka yang tercetak miring: industri besar, yang tercetak tebal: total IBS, \*: tidak dipublikasikan  
 Note: number in italic denote large industry, number in bold denote total large and medium industry, \*: not publication



Tabel 6.b Nilai Pemakaian Bahan Bakar dan Pelumas menurut Kode Industri, 2013

Kode Industri	Nilai -				
<i>Industrial Code</i>	Bensin <i>Benzene</i>	Minyak Solar <i>Diesel Fuel</i>	Minyak Tanah <i>Kerosene</i>	Batubara <i>Coal</i>	Briket batubara <i>Coal Briquittes</i>
(1)	(2)	(3)	(4)	(5)	(6)
26792	*	*	*	*	*
	*	*	*	*	*
267	<b>18 332 853</b>	<b>48 669 792</b>	<b>0</b>	<b>0</b>	<b>0</b>
	<i>18 332 853</i>	<i>48 669 792</i>	<i>0</i>	<i>0</i>	<i>0</i>
26800	<b>148 386</b>	<b>389 493</b>	<b>2 935</b>	<b>1 714 635</b>	<b>0</b>
	<i>18 390</i>	<i>280 616</i>	<i>0</i>	<i>1 714 635</i>	<i>0</i>
268	<b>18 390</b>	<b>280 616</b>	<b>0</b>	<b>1 714 635</b>	<b>0</b>
	<i>18 390</i>	<i>280 616</i>	<i>0</i>	<i>1 714 635</i>	<i>0</i>
26	<b>411 116 520</b>	<b>616 353 490</b>	<b>842 725</b>	<b>1 714 817</b>	<b>0</b>
	<i>385 490 851</i>	<i>492 507 966</i>	<i>739 881</i>	<i>1 714 635</i>	<i>0</i>
27111	*	*	*	*	*
	*	*	*	*	*
27112	<b>858 783</b>	<b>3 217 267</b>	<b>15 705</b>	<b>0</b>	<b>0</b>
	<i>664 823</i>	<i>1 927 759</i>	<i>0</i>	<i>0</i>	<i>0</i>
27113	<b>4 927 528</b>	<b>698 754 969</b>	<b>0</b>	<b>0</b>	<b>0</b>
	<i>3 763 906</i>	<i>696 524 602</i>	<i>0</i>	<i>0</i>	<i>0</i>
27120	<b>10 375 395</b>	<b>42 691 704</b>	<b>0</b>	<b>7 501</b>	<b>0</b>
	<i>9 007 803</i>	<i>3 835 571</i>	<i>0</i>	<i>6 850</i>	<i>0</i>
271	<b>13 436 532</b>	<b>702 287 932</b>	<b>0</b>	<b>6 850</b>	<b>0</b>
	<i>13 436 532</i>	<i>702 287 932</i>	<i>0</i>	<i>6 850</i>	<i>0</i>
27201	<b>6 442 299</b>	<b>19 679 354</b>	<b>210 199</b>	<b>0</b>	<b>0</b>
	<i>6 427 227</i>	<i>19 589 687</i>	<i>205 435</i>	<i>0</i>	<i>0</i>
27202	<b>6 936 200</b>	<b>23 836 573</b>	<b>4 264 192</b>	<b>0</b>	<b>0</b>
	<i>6 875 966</i>	<i>23 755 584</i>	<i>4 264 192</i>	<i>0</i>	<i>0</i>
272	<b>13 303 193</b>	<b>43 345 271</b>	<b>4 469 627</b>	<b>0</b>	<b>0</b>
	<i>13 303 193</i>	<i>43 345 271</i>	<i>4 469 627</i>	<i>0</i>	<i>0</i>
27310	<b>34 666 869</b>	<b>49 895 210</b>	<b>12 014 330</b>	<b>0</b>	<b>0</b>
	<i>32 628 362</i>	<i>46 508 434</i>	<i>12 012 255</i>	<i>0</i>	<i>0</i>
27320	<b>2 473 550</b>	<b>1 723 863</b>	<b>0</b>	<b>0</b>	<b>0</b>
	<i>2 326 166</i>	<i>713 386</i>	<i>0</i>	<i>0</i>	<i>0</i>
27330	<b>1 209 018</b>	<b>482 107</b>	<b>47 215</b>	<b>0</b>	<b>0</b>
	<i>147 830</i>	<i>475 317</i>	<i>35 765</i>	<i>0</i>	<i>0</i>
273	<b>35 102 358</b>	<b>47 697 137</b>	<b>12 048 020</b>	<b>0</b>	<b>0</b>
	<i>35 102 358</i>	<i>47 697 137</i>	<i>12 048 020</i>	<i>0</i>	<i>0</i>
27401	<b>415 854</b>	<b>390 797</b>	<b>74 700</b>	<b>0</b>	<b>0</b>
	<i>59 986</i>	<i>180 678</i>	<i>74 700</i>	<i>0</i>	<i>0</i>
27402	*	*	*	*	*
	*	*	*	*	*
27403	<b>30 330 885</b>	<b>517 050 851</b>	<b>6 429</b>	<b>0</b>	<b>0</b>
	<i>29 717 994</i>	<i>516 751 363</i>	<i>6 429</i>	<i>0</i>	<i>0</i>
27409	<b>311 564</b>	<b>6 241 357</b>	<b>0</b>	<b>0</b>	<b>0</b>
	<i>285 973</i>	<i>6 238 332</i>	<i>0</i>	<i>0</i>	<i>0</i>
274	<b>30 110 753</b>	<b>523 170 373</b>	<b>81 129</b>	<b>0</b>	<b>0</b>
	<i>30 110 753</i>	<i>523 170 373</i>	<i>81 129</i>	<i>0</i>	<i>0</i>

Catatan : angka yang tercetak miring: industri besar, yang tercetak tebal: total IBS, \*: tidak dipublikasikan  
 Note: number in italic denote large industry, number in bold denote total large and medium industry, \*: not publication

Table 6.b Value of Fuel and Lubricants Used by Industrial Code, 2013

Value (000 Rp)						Kode Industri
Gas PGN	Gas bukan dari PGN	LPG	Bahan bakar lainnya	Pelumas	Jumlah	Industrial Code
Public PGN	Gas from Others	LPG	Other fuels	Lubricant Oil	Total	
(7)	(8)	(9)	(10)	(11)	(10)	(1)
*	*	*	*	*	*	26792
*	*	*	*	*	*	
<b>11 816 328</b>	<b>0</b>	<b>482 333</b>	<b>0</b>	<b>2 294 908</b>	<b>81 596 214</b>	<b>267</b>
<i>11 816 328</i>	<i>0</i>	<i>482 333</i>	<i>0</i>	<i>2 294 908</i>	<i>81 596 214</i>	
<b>3 886 962</b>	<b>0</b>	<b>0</b>	<b>6 050</b>	<b>113 908</b>	<b>6 262 369</b>	<b>26800</b>
<i>3 886 962</i>	<i>0</i>	<i>0</i>	<i>0</i>	<i>89 329</i>	<i>5 989 932</i>	
<b>3 886 962</b>	<b>0</b>	<b>0</b>	<b>0</b>	<b>89 329</b>	<b>5 989 932</b>	<b>268</b>
<i>3 886 962</i>	<i>0</i>	<i>0</i>	<i>0</i>	<i>89 329</i>	<i>5 989 932</i>	
<b>33 491 352</b>	<b>0</b>	<b>27 177 138</b>	<b>9 310 582</b>	<b>129 191 626</b>	<b>1 229 198 250</b>	<b>26</b>
<i>33 470 695</i>	<i>0</i>	<i>26 248 182</i>	<i>8 565 060</i>	<i>114 193 030</i>	<i>1 062 930 300</i>	
*	*	*	*	*	*	27111
*	*	*	*	*	*	
<b>0</b>	<b>0</b>	<b>738 455</b>	<b>8 479</b>	<b>644 170</b>	<b>5 482 859</b>	<b>27112</b>
<i>0</i>	<i>0</i>	<i>492 300</i>	<i>8 479</i>	<i>483 247</i>	<i>3 576 608</i>	
<b>269 666</b>	<b>1 077 504</b>	<b>734 454</b>	<b>0</b>	<b>1 920 415</b>	<b>707 684 536</b>	<b>27113</b>
<i>146 972</i>	<i>1 077 504</i>	<i>734 454</i>	<i>0</i>	<i>1 916 425</i>	<i>704 163 863</i>	
<b>0</b>	<b>0</b>	<b>230 257</b>	<b>79 911</b>	<b>400 144</b>	<b>53 784 912</b>	<b>27120</b>
<i>0</i>	<i>0</i>	<i>88 399</i>	<i>0</i>	<i>323 272</i>	<i>13 261 895</i>	
<b>146 972</b>	<b>1 077 504</b>	<b>1 315 153</b>	<b>8 479</b>	<b>2 722 944</b>	<b>721 002 366</b>	<b>271</b>
<i>146 972</i>	<i>1 077 504</i>	<i>1 315 153</i>	<i>8 479</i>	<i>2 722 944</i>	<i>721 002 366</i>	
<b>1 065 391</b>	<b>17 169 920</b>	<b>72 348</b>	<b>735 958</b>	<b>2 896 056</b>	<b>48 271 525</b>	<b>27201</b>
<i>1 006 373</i>	<i>15 300 608</i>	<i>72 348</i>	<i>735 958</i>	<i>2 842 017</i>	<i>46 179 653</i>	
<b>71 269 263</b>	<b>0</b>	<b>2 554 113</b>	<b>4 790 980</b>	<b>5 332 910</b>	<b>118 984 231</b>	<b>27202</b>
<i>71 269 263</i>	<i>0</i>	<i>2 477 259</i>	<i>4 609 111</i>	<i>5 214 144</i>	<i>118 465 519</i>	
<b>72 275 636</b>	<b>15 300 608</b>	<b>2 549 607</b>	<b>5 345 069</b>	<b>8 056 161</b>	<b>164 645 172</b>	<b>272</b>
<i>72 275 636</i>	<i>15 300 608</i>	<i>2 549 607</i>	<i>5 345 069</i>	<i>8 056 161</i>	<i>164 645 172</i>	
<b>15 468 570</b>	<b>0</b>	<b>1 022 461</b>	<b>4 616 933</b>	<b>31 855 341</b>	<b>149 539 714</b>	<b>27310</b>
<i>15 468 570</i>	<i>0</i>	<i>1 019 487</i>	<i>4 615 216</i>	<i>31 640 987</i>	<i>143 893 311</i>	
<b>0</b>	<b>25 473</b>	<b>206 512</b>	<b>8 603 326</b>	<b>5 046 029</b>	<b>18 078 753</b>	<b>27320</b>
<i>0</i>	<i>24 571</i>	<i>195 461</i>	<i>2</i>	<i>1 133 283</i>	<i>4 392 869</i>	
<b>0</b>	<b>0</b>	<b>538 067</b>	<b>1</b>	<b>3 054 311</b>	<b>5 330 719</b>	<b>27330</b>
<i>0</i>	<i>0</i>	<i>525 202</i>	<i>1</i>	<i>3 021 165</i>	<i>4 205 280</i>	
<b>15 468 570</b>	<b>24 571</b>	<b>1 740 150</b>	<b>4 615 219</b>	<b>35 795 435</b>	<b>152 491 460</b>	<b>273</b>
<i>15 468 570</i>	<i>24 571</i>	<i>1 740 150</i>	<i>4 615 219</i>	<i>35 795 435</i>	<i>152 491 460</i>	
<b>10 101 183</b>	<b>6 128 640</b>	<b>171 096</b>	<b>0</b>	<b>603 977</b>	<b>17 886 247</b>	<b>27401</b>
<i>10 101 183</i>	<i>6 128 640</i>	<i>0</i>	<i>0</i>	<i>569 470</i>	<i>17 114 657</i>	
*	*	*	*	*	*	27402
*	*	*	*	*	*	
<b>1 434 966</b>	<b>0</b>	<b>1 340</b>	<b>926 856</b>	<b>38 568 545</b>	<b>588 319 872</b>	<b>27403</b>
<i>1 297 454</i>	<i>0</i>	<i>1 340</i>	<i>926 856</i>	<i>38 485 607</i>	<i>587 187 043</i>	
<b>1 638</b>	<b>0</b>	<b>0</b>	<b>71 160</b>	<b>160 210</b>	<b>6 785 929</b>	<b>27409</b>
<i>1 638</i>	<i>0</i>	<i>0</i>	<i>71 160</i>	<i>148 144</i>	<i>6 745 247</i>	
<b>11 400 275</b>	<b>6 128 640</b>	<b>1 340</b>	<b>998 016</b>	<b>39 203 221</b>	<b>611 093 747</b>	<b>274</b>
<i>11 400 275</i>	<i>6 128 640</i>	<i>1 340</i>	<i>998 016</i>	<i>39 203 221</i>	<i>611 093 747</i>	

Catatan : angka yang tercetak miring: industri besar, yang tercetak tebal: total IBS, \*: tidak dipublikasikan  
 Note: number in italic denote large industry, number in bold denote total large and medium industry, \*: not publication

Tabel 6.b Nilai Pemakaian Bahan Bakar dan Pelumas menurut Kode Industri, 2013

Kode Industri	Nilai -				
<i>Industrial Code</i>	Bensin <i>Benzene</i>	Minyak Solar <i>Diesel Fuel</i>	Minyak Tanah <i>Kerosene</i>	Batubara <i>Coal</i>	Briket batubara <i>Coal Briquettes</i>
(1)	(2)	(3)	(4)	(5)	(6)
27510	<b>8 783 794</b> <i>4 077 443</i>	<b>42 914 167</b> <i>38 185 809</i>	<b>0</b> <i>0</i>	<b>0</b> <i>0</i>	<b>0</b> <i>0</i>
27520	<b>1 855 149</b> <i>713 975</i>	<b>1 575 801</b> <i>1 492 393</i>	<b>30 507</b> <i>30 507</i>	<b>0</b> <i>0</i>	<b>0</b> <i>0</i>
27530	<b>1 714 776</b> <i>1 528 988</i>	<b>552 550</b> <i>489 896</i>	<b>159 095</b> <i>159 095</i>	<b>0</b> <i>0</i>	<b>0</b> <i>0</i>
275	<b>6 320 406</b> <i>6 320 406</i>	<b>40 168 098</b> <i>40 168 098</i>	<b>189 602</b> <i>189 602</i>	<b>0</b> <i>0</i>	<b>0</b> <i>0</i>
27900	<b>1 456 782</b> <i>1 019 568</i>	<b>27 525 629</b> <i>26 414 903</i>	<b>104 037</b> <i>77 875</i>	<b>0</b> <i>0</i>	<b>0</b> <i>0</i>
279	<b>1 019 568</b> <i>1 019 568</i>	<b>26 414 903</b> <i>26 414 903</i>	<b>77 875</b> <i>77 875</i>	<b>0</b> <i>0</i>	<b>0</b> <i>0</i>
27	<b>112 805 246</b> <i>99 292 810</i>	<b>1 436 532 199</b> <i>1 383 083 714</i>	<b>16 926 409</b> <i>16 866 253</i>	<b>7 501</b> <i>6 850</i>	<b>0</b> <i>0</i>
28111	<b>802 418</b> <i>*</i>	<b>598 515</b> <i>*</i>	<b>11 722</b> <i>*</i>	<b>0</b> <i>*</i>	<b>0</b> <i>*</i>
28112	<b>323 426</b> <i>31 127</i>	<b>900 484</b> <i>42 353</i>	<b>0</b> <i>0</i>	<b>0</b> <i>0</i>	<b>0</b> <i>0</i>
28113	<b>3 031 197</b> <i>1 031 942</i>	<b>33 398 330</b> <i>31 291 124</i>	<b>246 106</b> <i>239 730</i>	<b>1 729 322</b> <i>1 320 647</i>	<b>0</b> <i>0</i>
28120	<b>1 811 671</b> <i>1 176 374</i>	<b>3 974 492</b> <i>3 744 035</i>	<b>1 650</b> <i>0</i>	<b>26 738</b> <i>0</i>	<b>0</b> <i>0</i>
28130	<b>1 176 214</b> <i>1 085 795</i>	<b>59 805 005</b> <i>58 988 120</i>	<b>119 214</b> <i>103 682</i>	<b>0</b> <i>0</i>	<b>0</b> <i>0</i>
28140	<b>413 628</b> <i>351 645</i>	<b>3 098 704</b> <i>2 129 508</i>	<b>2 031 600</b> <i>1 985 822</i>	<b>3 466 466</b> <i>0</i>	<b>98 164</b> <i>0</i>
28151	<b>0</b> <i>*</i>	<b>79 363</b> <i>*</i>	<b>0</b> <i>*</i>	<b>0</b> <i>*</i>	<b>0</b> <i>*</i>
28152	<b>*</b>	<b>*</b>	<b>*</b>	<b>*</b>	<b>*</b>
28160	<b>2 474 792</b> <i>2 225 694</i>	<b>6 617 973</b> <i>5 553 677</i>	<b>1 058 894</b> <i>1 009 775</i>	<b>0</b> <i>0</i>	<b>0</b> <i>0</i>
28171	<b>*</b>	<b>*</b>	<b>*</b>	<b>*</b>	<b>*</b>
28172	<b>*</b>	<b>*</b>	<b>*</b>	<b>*</b>	<b>*</b>
28174	<b>*</b>	<b>*</b>	<b>*</b>	<b>*</b>	<b>*</b>
28179	<b>617 578</b> <i>*</i>	<b>764 603</b> <i>*</i>	<b>0</b> <i>*</i>	<b>0</b> <i>*</i>	<b>0</b> <i>*</i>
28180	<b>*</b>	<b>*</b>	<b>*</b>	<b>*</b>	<b>*</b>
28191	<b>1 264 423</b> <i>908 458</i>	<b>859 632</b> <i>127 184</i>	<b>0</b> <i>0</i>	<b>0</b> <i>0</i>	<b>0</b> <i>0</i>
28192	<b>88 292</b> <i>*</i>	<b>387 823</b> <i>*</i>	<b>1 140</b> <i>*</i>	<b>0</b> <i>*</i>	<b>1 102 912</b> <i>*</i>
28193	<b>37 765 083</b> <i>31 891 051</i>	<b>8 558 911</b> <i>7 002 256</i>	<b>1 263</b> <i>0</i>	<b>0</b> <i>0</i>	<b>0</b> <i>0</i>

Catatan : angka yang tercetak miring: industri besar, yang tercetak tebal: total IBS, \*: tidak dipublikasikan  
 Note: number in italic denote large industry, number in bold denote total large and medium industry, \*: not publication

Table 6.b Value of Fuel and Lubricants Used by Industrial Code, 2013

Value (000 Rp)						Kode Industri
Gas PGN	Gas bukan dari PGN	LPG	Bahan bakar lainnya	Pelumas	Jumlah	Industrial Code
<i>Public PGN</i>	<i>Gas from Others</i>	<i>LPG</i>	<i>Other fuels</i>	<i>Lubricant Oil</i>	<i>Total</i>	
<b>(7)</b>	<b>(8)</b>	<b>(9)</b>	<b>(10)</b>	<b>(11)</b>	<b>(10)</b>	<b>(1)</b>
<b>6 722 252</b>	<b>1 334 928</b>	<b>5 728 179</b>	<b>2 784 925</b>	<b>7 482 054</b>	<b>75 750 299</b>	<b>27510</b>
<i>6 722 252</i>	<i>1 277 184</i>	<i>5 558 241</i>	<i>2 472 320</i>	<i>6 792 167</i>	<i>65 085 416</i>	
<b>1 302</b>	<b>0</b>	<b>384 247</b>	<b>9 547</b>	<b>617 831</b>	<b>4 474 384</b>	<b>27520</b>
<i>1 302</i>	<i>0</i>	<i>338 416</i>	<i>2 832</i>	<i>570 997</i>	<i>3 150 422</i>	
<b>0</b>	<b>0</b>	<b>1 244 274</b>	<b>127 753</b>	<b>705 821</b>	<b>4 504 269</b>	<b>27530</b>
<i>0</i>	<i>0</i>	<i>1 101 925</i>	<i>127 753</i>	<i>629 863</i>	<i>4 037 520</i>	
<b>6 723 554</b>	<b>1 277 184</b>	<b>6 998 582</b>	<b>2 602 905</b>	<b>7 993 027</b>	<b>72 273 358</b>	<b>275</b>
<i>6 723 554</i>	<i>1 277 184</i>	<i>6 998 582</i>	<i>2 602 905</i>	<i>7 993 027</i>	<i>72 273 358</i>	
<b>46 487 759</b>	<b>0</b>	<b>47 730 518</b>	<b>3</b>	<b>8 733 890</b>	<b>132 038 618</b>	<b>27900</b>
<i>34 797 716</i>	<i>0</i>	<i>47 293 127</i>	<i>0</i>	<i>6 531 097</i>	<i>116 134 286</i>	
<b>34 797 716</b>	<b>0</b>	<b>47 293 127</b>	<b>0</b>	<b>6 531 097</b>	<b>116 134 286</b>	<b>279</b>
<i>34 797 716</i>	<i>0</i>	<i>47 293 127</i>	<i>0</i>	<i>6 531 097</i>	<i>116 134 286</i>	
<b>152 821 990</b>	<b>25 736 465</b>	<b>61 356 321</b>	<b>22 755 832</b>	<b>108 037 704</b>	<b>1 936 979 667</b>	<b>27</b>
<i>140 812 723</i>	<i>23 808 507</i>	<i>59 897 959</i>	<i>13 569 688</i>	<i>100 301 885</i>	<i>1 837 640 389</i>	
<b>81 997</b>	<b>0</b>	<b>343 872</b>	<b>1</b>	<b>49 170</b>	<b>1 887 695</b>	<b>28111</b>
<i>*</i>	<i>*</i>	<i>*</i>	<i>*</i>	<i>*</i>	<i>*</i>	
<b>0</b>	<b>0</b>	<b>0</b>	<b>659</b>	<b>1 353 587</b>	<b>2 578 156</b>	<b>28112</b>
<i>0</i>	<i>0</i>	<i>0</i>	<i>659</i>	<i>86 588</i>	<i>160 727</i>	
<b>4 795 926</b>	<b>703</b>	<b>2 250 192</b>	<b>278 645</b>	<b>34 707 834</b>	<b>80 438 255</b>	<b>28113</b>
<i>4 691 431</i>	<i>0</i>	<i>2 096 447</i>	<i>0</i>	<i>31 583 832</i>	<i>72 255 153</i>	
<b>337 624</b>	<b>0</b>	<b>2 349 813</b>	<b>208 715</b>	<b>344 361</b>	<b>9 055 064</b>	<b>28120</b>
<i>0</i>	<i>0</i>	<i>2 308 850</i>	<i>0</i>	<i>203 876</i>	<i>7 433 135</i>	
<b>29 162 832</b>	<b>0</b>	<b>1 262 185</b>	<b>147 537</b>	<b>1 307 430</b>	<b>92 980 417</b>	<b>28130</b>
<i>28 937 344</i>	<i>0</i>	<i>1 041 986</i>	<i>0</i>	<i>1 243 351</i>	<i>91 400 278</i>	
<b>22 527</b>	<b>0</b>	<b>3 514 724</b>	<b>2 813 082</b>	<b>2 487 480</b>	<b>17 946 375</b>	<b>28140</b>
<i>0</i>	<i>0</i>	<i>3 368 470</i>	<i>2 813 082</i>	<i>2 066 250</i>	<i>12 714 777</i>	
<b>0</b>	<b>0</b>	<b>11 861</b>	<b>0</b>	<b>3 707</b>	<b>94 931</b>	<b>28151</b>
<i>*</i>	<i>*</i>	<i>*</i>	<i>*</i>	<i>*</i>	<i>*</i>	
<i>*</i>	<i>*</i>	<i>*</i>	<i>*</i>	<i>*</i>	<i>*</i>	<b>28152</b>
<b>6 079</b>	<b>0</b>	<b>4 031 509</b>	<b>1 102 108</b>	<b>5 178 603</b>	<b>20 469 958</b>	<b>28160</b>
<i>6 079</i>	<i>0</i>	<i>3 783 298</i>	<i>1 051 981</i>	<i>4 850 872</i>	<i>18 481 376</i>	
<i>*</i>	<i>*</i>	<i>*</i>	<i>*</i>	<i>*</i>	<i>*</i>	<b>28171</b>
<i>*</i>	<i>*</i>	<i>*</i>	<i>*</i>	<i>*</i>	<i>*</i>	<b>28172</b>
<i>*</i>	<i>*</i>	<i>*</i>	<i>*</i>	<i>*</i>	<i>*</i>	
<i>*</i>	<i>*</i>	<i>*</i>	<i>*</i>	<i>*</i>	<i>*</i>	<b>28174</b>
<b>0</b>	<b>0</b>	<b>0</b>	<b>1</b>	<b>261 038</b>	<b>1 643 220</b>	<b>28179</b>
<i>*</i>	<i>*</i>	<i>*</i>	<i>*</i>	<i>*</i>	<i>*</i>	
<i>*</i>	<i>*</i>	<i>*</i>	<i>*</i>	<i>*</i>	<i>*</i>	<b>28180</b>
<b>0</b>	<b>16 508</b>	<b>2 428</b>	<b>473 559</b>	<b>309 752</b>	<b>2 926 302</b>	<b>28191</b>
<i>0</i>	<i>1 841</i>	<i>2 321</i>	<i>25</i>	<i>129 859</i>	<i>1 169 688</i>	
<b>8 400</b>	<b>0</b>	<b>1 100 566</b>	<b>176 500</b>	<b>20 650</b>	<b>2 886 283</b>	<b>28192</b>
<i>*</i>	<i>*</i>	<i>*</i>	<i>*</i>	<i>*</i>	<i>*</i>	
<b>13 728</b>	<b>0</b>	<b>12 247 757</b>	<b>0</b>	<b>8 155 954</b>	<b>66 742 696</b>	<b>28193</b>
<i>13 728</i>	<i>0</i>	<i>10 518 845</i>	<i>0</i>	<i>6 999 014</i>	<i>56 424 894</i>	

Catatan : angka yang tercetak miring: industri besar, yang tercetak tebal: total IBS, \*: tidak dipublikasikan  
 Note: number in italic denote large industry, number in bold denote total large and medium industry, \*: not publication

Tabel 6.b Nilai Pemakaian Bahan Bakar dan Pelumas menurut Kode Industri, 2013

Kode Industri <i>Industrial Code</i>	Nilai -				
	Bensin <i>Benzene</i>	Minyak Solar <i>Diesel Fuel</i>	Minyak Tanah <i>Kerosene</i>	Batubara <i>Coal</i>	Briket batubara <i>Coal Briquettes</i>
(1)	(2)	(3)	(4)	(5)	(6)
<b>28199</b>	<b>674 938</b>	<b>6 040 596</b>	<b>12 285</b>	<b>0</b>	<b>1 797 040</b>
	<i>206 657</i>	<i>1 251 428</i>	<i>12 285</i>	<i>0</i>	<i>1 548 880</i>
<b>281</b>	<b>40 221 600</b>	<b>111 722 787</b>	<b>3 361 016</b>	<b>1 320 647</b>	<b>1 548 880</b>
	<i>40 221 600</i>	<i>111 722 787</i>	<i>3 361 016</i>	<i>1 320 647</i>	<i>1 548 880</i>
<b>28210</b>	<b>338 684</b>	<b>596 623</b>	<b>0</b>	<b>0</b>	<b>18 629</b>
	<i>170 668</i>	<i>486 523</i>	<i>0</i>	<i>0</i>	<i>18 358</i>
<b>28221</b>	<b>26 759 894</b>	<b>40 436 112</b>	<b>185 746</b>	<b>0</b>	<b>0</b>
	<i>6 349 938</i>	<i>6 410 481</i>	<i>185 746</i>	<i>0</i>	<i>0</i>
<b>28222</b>	*	*	*	*	*
	<i>*</i>	<i>*</i>	<i>*</i>	<i>*</i>	<i>*</i>
<b>28223</b>	<b>46 800</b>	<b>45 215</b>	<b>0</b>	<b>0</b>	<b>0</b>
	<i>*</i>	<i>*</i>	<i>*</i>	<i>*</i>	<i>*</i>
<b>28224</b>	<b>13 893</b>	<b>18 523</b>	<b>0</b>	<b>0</b>	<b>0</b>
<b>28230</b>	*	*	*	*	*
<b>28240</b>	<b>2 775 829</b>	<b>11 638 110</b>	<b>42 294</b>	<b>112 179</b>	<b>0</b>
	<i>331 652</i>	<i>6 625 257</i>	<i>0</i>	<i>0</i>	<i>0</i>
<b>28250</b>	<b>448 646</b>	<b>95 600</b>	<b>270</b>	<b>0</b>	<b>0</b>
	<i>0</i>	<i>84 936</i>	<i>0</i>	<i>0</i>	<i>0</i>
<b>28262</b>	<b>178 548</b>	<b>160 542</b>	<b>0</b>	<b>0</b>	<b>0</b>
<b>28263</b>	<b>261 064</b>	<b>481 171</b>	<b>0</b>	<b>0</b>	<b>0</b>
	<i>*</i>	<i>*</i>	<i>*</i>	<i>*</i>	<i>*</i>
<b>28264</b>	<b>2 385</b>	<b>918</b>	<b>0</b>	<b>0</b>	<b>0</b>
<b>28291</b>	<b>106 239</b>	<b>91 062</b>	<b>0</b>	<b>0</b>	<b>0</b>
	<i>100 800</i>	<i>86 400</i>	<i>0</i>	<i>0</i>	<i>0</i>
<b>28292</b>	*	*	*	*	*
	<i>*</i>	<i>*</i>	<i>*</i>	<i>*</i>	<i>*</i>
<b>28299</b>	<b>979 350</b>	<b>2 918 087</b>	<b>4 319</b>	<b>0</b>	<b>0</b>
	<i>342 421</i>	<i>1 389 085</i>	<i>0</i>	<i>0</i>	<i>0</i>
<b>282</b>	<b>7 584 356</b>	<b>15 134 080</b>	<b>185 746</b>	<b>0</b>	<b>18 358</b>
	<i>7 584 356</i>	<i>15 134 080</i>	<i>185 746</i>	<i>0</i>	<i>18 358</i>
<b>28</b>	<b>82 534 992</b>	<b>181 623 869</b>	<b>3 716 503</b>	<b>5 334 705</b>	<b>3 016 745</b>
	<i>47 805 956</i>	<i>126 856 867</i>	<i>3 546 762</i>	<i>1 320 647</i>	<i>1 567 238</i>
<b>29100</b>	<b>58 323 899</b>	<b>141 087 233</b>	<b>958 571</b>	<b>0</b>	<b>0</b>
	<i>54 192 931</i>	<i>132 770 367</i>	<i>833 236</i>	<i>0</i>	<i>0</i>
<b>291</b>	<b>54 192 931</b>	<b>132 770 367</b>	<b>833 236</b>	<b>0</b>	<b>0</b>
	<i>54 192 931</i>	<i>132 770 367</i>	<i>833 236</i>	<i>0</i>	<i>0</i>
<b>29200</b>	<b>5 380 955</b>	<b>13 584 054</b>	<b>232 191</b>	<b>872</b>	<b>0</b>
	<i>4 391 027</i>	<i>9 968 898</i>	<i>158 915</i>	<i>0</i>	<i>0</i>
<b>292</b>	<b>4 391 027</b>	<b>9 968 898</b>	<b>158 915</b>	<b>0</b>	<b>0</b>
	<i>4 391 027</i>	<i>9 968 898</i>	<i>158 915</i>	<i>0</i>	<i>0</i>
<b>29300</b>	<b>123 202 950</b>	<b>255 748 036</b>	<b>1 523 694</b>	<b>16 948</b>	<b>0</b>
	<i>113 033 632</i>	<i>198 568 699</i>	<i>1 313 071</i>	<i>0</i>	<i>0</i>
<b>293</b>	<b>113 033 632</b>	<b>198 568 699</b>	<b>1 313 071</b>	<b>0</b>	<b>0</b>
	<i>113 033 632</i>	<i>198 568 699</i>	<i>1 313 071</i>	<i>0</i>	<i>0</i>

Catatan : angka yang tercetak miring: industri besar, yang tercetak tebal: total IBS, \*: tidak dipublikasikan  
 Note: number in italic denote large industry, number in bold denote total large and medium industry, \*: not publication

Table 6.b Value of Fuel and Lubricants Used by Industrial Code, 2013

Value (000 Rp)						Kode Industri
Gas PGN	Gas bukan dari PGN	LPG	Bahan bakar lainnya	Pelumas	Jumlah	Industrial Code
Public PGN	Gas from Others	LPG	Other fuels	Lubricant Oil	Total	
(7)	(8)	(9)	(10)	(11)	(10)	(1)
12 804	0	387 264	159 532	705 516	9 789 975	28199
588	0	324 240	61 730	217 784	3 623 592	
<b>33 717 177</b>	<b>1 841</b>	<b>24 712 025</b>	<b>3 927 478</b>	<b>47 673 909</b>	<b>268 207 360</b>	<b>281</b>
33 717 177	1 841	24 712 025	3 927 478	47 673 909	268 207 360	
<b>865 019</b>	<b>21 265</b>	<b>176 243</b>	<b>61 250</b>	<b>738 772</b>	<b>2 816 485</b>	<b>28210</b>
764 267	20 956	132 602	6 360	607 829	2 207 563	
<b>414 391</b>	<b>211 552</b>	<b>401 060</b>	<b>69 847</b>	<b>12 771 582</b>	<b>81 250 184</b>	<b>28221</b>
0	131 392	2 492	0	3 003 026	16 083 075	
*	*	*	*	*	*	<b>28222</b>
*	*	*	*	*	*	
0	0	4 686	0	21 185	117 886	<b>28223</b>
*	*	*	*	*	*	
<b>16 890</b>	<b>0</b>	<b>0</b>	<b>10 345</b>	<b>9 935</b>	<b>69 586</b>	<b>28224</b>
*	*	*	*	*	*	<b>28230</b>
0	0	1 072 494	0	4 709 472	20 350 378	<b>28240</b>
0	0	934 970	0	4 321 442	12 213 321	
0	1 028	27 969	177	29 765	603 455	<b>28250</b>
0	1 028	27 163	0	11 242	124 369	
0	0	26 756	0	3 210	369 056	<b>28262</b>
0	0	0	91 101	430 612	1 263 948	<b>28263</b>
*	*	*	*	*	*	
0	0	20	0	3 269	6 592	<b>28264</b>
0	0	19 477	0	421 336	638 114	<b>28291</b>
0	0	18 480	0	0	205 680	
*	*	*	*	*	*	<b>28292</b>
*	*	*	*	*	*	
<b>1 063 226</b>	<b>0</b>	<b>268 436</b>	<b>388 240</b>	<b>1 326 192</b>	<b>6 947 850</b>	<b>28299</b>
545 132	0	87 590	135 369	716 367	3 215 964	
<b>1 309 399</b>	<b>153 376</b>	<b>1 203 783</b>	<b>141 729</b>	<b>8 681 946</b>	<b>34 412 773</b>	<b>282</b>
1 309 399	153 376	1 203 783	141 729	8 681 946	34 412 773	
<b>36 801 443</b>	<b>251 056</b>	<b>29 499 312</b>	<b>5 981 299</b>	<b>75 356 292</b>	<b>424 116 216</b>	<b>28</b>
35 026 576	155 217	25 915 808	4 069 207	56 355 855	302 620 133	
<b>35 989 371</b>	<b>0</b>	<b>1 867 248</b>	<b>4 701 113</b>	<b>162 931 401</b>	<b>405 858 836</b>	<b>29100</b>
25 091 392	0	1 867 248	4 663 824	133 973 304	353 392 302	
<b>25 091 392</b>	<b>0</b>	<b>1 867 248</b>	<b>4 663 824</b>	<b>133 973 304</b>	<b>353 392 302</b>	<b>291</b>
25 091 392	0	1 867 248	4 663 824	133 973 304	353 392 302	
<b>262 641</b>	<b>36 815</b>	<b>349 083</b>	<b>406 910</b>	<b>3 473 182</b>	<b>23 726 703</b>	<b>29200</b>
162 203	6 571	96 116	321 224	2 358 194	17 463 148	
<b>162 203</b>	<b>6 571</b>	<b>96 116</b>	<b>321 224</b>	<b>2 358 194</b>	<b>17 463 148</b>	<b>292</b>
162 203	6 571	96 116	321 224	2 358 194	17 463 148	
<b>171 749 752</b>	<b>32 041 281</b>	<b>70 989 760</b>	<b>17 551 296</b>	<b>102 227 227</b>	<b>775 050 944</b>	<b>29300</b>
164 897 822	28 183 149	50 001 183	9 476 158	74 813 860	640 287 574	
<b>164 897 822</b>	<b>28 183 149</b>	<b>50 001 183</b>	<b>9 476 158</b>	<b>74 813 860</b>	<b>640 287 574</b>	<b>293</b>
164 897 822	28 183 149	50 001 183	9 476 158	74 813 860	640 287 574	

Catatan : angka yang tercetak miring: industri besar, yang tercetak tebal: total IBS, \*: tidak dipublikasikan  
 Note: number in italic denote large industry, number in bold denote total large and medium industry, \*: not publication

Tabel 6.b Nilai Pemakaian Bahan Bakar dan Pelumas menurut Kode Industri, 2013

Kode Industri	Nilai -				
<i>Industrial Code</i>	Bensin <i>Benzene</i>	Minyak Solar <i>Diesel Fuel</i>	Minyak Tanah <i>Kerosene</i>	Batubara <i>Coal</i>	Briket batubara <i>Coal Briquettes</i>
(1)	(2)	(3)	(4)	(5)	(6)
29	<b>186 907 804</b>	<b>410 419 323</b>	<b>2 714 456</b>	<b>17 820</b>	<b>0</b>
	<i>171 617 590</i>	<i>341 307 964</i>	<i>2 305 222</i>	<i>0</i>	<i>0</i>
30111	<b>4 194 725</b>	<b>177 975 338</b>	<b>75 356</b>	<b>0</b>	<b>0</b>
	<i>3 272 392</i>	<i>149 141 702</i>	<i>40 092</i>	<i>0</i>	<i>0</i>
30112	<b>0</b>	<b>20 527 199</b>	<b>0</b>	<b>0</b>	<b>0</b>
	*	*	*	*	*
30113	<b>46 489</b>	<b>25 884 137</b>	<b>903 110</b>	<b>0</b>	<b>0</b>
	<i>43 117</i>	<i>6 584 741</i>	<i>0</i>	<i>0</i>	<i>0</i>
301	<b>3 315 509</b>	<b>175 965 623</b>	<b>40 092</b>	<b>0</b>	<b>0</b>
	<i>3 315 509</i>	<i>175 965 623</i>	<i>40 092</i>	<i>0</i>	<i>0</i>
30200	*	*	*	*	*
	*	*	*	*	*
302	*	*	*	*	*
	*	*	*	*	*
30300	*	*	*	*	*
	*	*	*	*	*
303	*	*	*	*	*
	*	*	*	*	*
30911	<b>8 967 379</b>	<b>70 573 729</b>	<b>2 078</b>	<b>0</b>	<b>0</b>
	<i>6 753 419</i>	<i>65 180 599</i>	<i>1 646</i>	<i>0</i>	<i>0</i>
30912	<b>50 593 566</b>	<b>90 903 013</b>	<b>10 983 261</b>	<b>468 510</b>	<b>0</b>
	<i>32 325 969</i>	<i>63 761 478</i>	<i>187 578</i>	<i>428 352</i>	<i>0</i>
30921	<b>897 100</b>	<b>1 637 225</b>	<b>13 079</b>	<b>0</b>	<b>6 220</b>
	<i>744 084</i>	<i>1 298 939</i>	<i>12 600</i>	<i>0</i>	<i>0</i>
30922	<b>597 555</b>	<b>3 608 359</b>	<b>40 726</b>	<b>0</b>	<b>0</b>
	<i>469 671</i>	<i>2 947 099</i>	<i>34 663</i>	<i>0</i>	<i>0</i>
30990	*	*	*	*	*
	*	*	*	*	*
309	<b>40 293 143</b>	<b>133 188 115</b>	<b>236 487</b>	<b>428 352</b>	<b>0</b>
	<i>40 293 143</i>	<i>133 188 115</i>	<i>236 487</i>	<i>428 352</i>	<i>0</i>
30	<b>65 649 689</b>	<b>392 095 927</b>	<b>12 017 610</b>	<b>468 510</b>	<b>6 220</b>
	<i>43 961 527</i>	<i>310 140 665</i>	<i>276 579</i>	<i>428 352</i>	<i>0</i>
31001	<b>31 145 182</b>	<b>60 133 860</b>	<b>1 739 362</b>	<b>39 418</b>	<b>2 500</b>
	<i>21 966 591</i>	<i>45 212 771</i>	<i>785 958</i>	<i>23 726</i>	<i>0</i>
31002	<b>9 194 007</b>	<b>14 718 882</b>	<b>870 693</b>	<b>0</b>	<b>0</b>
	<i>7 383 168</i>	<i>10 901 327</i>	<i>711 759</i>	<i>0</i>	<i>0</i>
31003	<b>274 523</b>	<b>26 471 605</b>	<b>4 398</b>	<b>342 627</b>	<b>0</b>
	<i>247 824</i>	<i>26 008 259</i>	<i>4 398</i>	<i>342 627</i>	<i>0</i>
31004	<b>10 194 145</b>	<b>15 509 859</b>	<b>8 597</b>	<b>15 747</b>	<b>0</b>
	<i>8 013 827</i>	<i>12 631 809</i>	<i>0</i>	<i>15 188</i>	<i>0</i>
31009	<b>1 370 296</b>	<b>2 446 500</b>	<b>1 439</b>	<b>0</b>	<b>0</b>
	<i>762 140</i>	<i>1 459 389</i>	<i>0</i>	<i>0</i>	<i>0</i>
310	<b>38 373 550</b>	<b>96 213 555</b>	<b>1 502 115</b>	<b>381 541</b>	<b>0</b>
	<i>38 373 550</i>	<i>96 213 555</i>	<i>1 502 115</i>	<i>381 541</i>	<i>0</i>

Catatan : angka yang tercetak miring: industri besar, yang tercetak tebal: total IBS, \*: tidak dipublikasikan  
 Note: number in italic denote large industry, number in bold denote total large and medium industry, \*: not publication

Table 6.b Value of Fuel and Lubricants Used by Industrial Code, 2013

Value (000 Rp)						Kode Industri
Gas PGN	Gas bukan dari PGN	LPG	Bahan bakar lainnya	Pelumas	Jumlah	Industrial Code
Public PGN	Gas from Others	LPG	Other fuels	Lubricant Oil	Total	
(7)	(8)	(9)	(10)	(11)	(10)	(1)
<b>208 001 764</b>	<b>32 078 096</b>	<b>73 206 091</b>	<b>22 659 319</b>	<b>268 631 810</b>	<b>1 204 636 483</b>	<b>29</b>
<i>190 151 417</i>	<i>28 189 720</i>	<i>51 964 547</i>	<i>14 461 206</i>	<i>211 145 358</i>	<i>1 011 143 024</i>	
<b>19 626 128</b>	<b>7 781 760</b>	<b>27 191 765</b>	<b>29 602 970</b>	<b>5 239 114</b>	<b>271 687 156</b>	<b>30111</b>
<i>18 880 968</i>	<i>7 482 016</i>	<i>24 334 482</i>	<i>7 315 059</i>	<i>4 263 152</i>	<i>214 729 863</i>	
<b>0</b>	<b>0</b>	<b>1 455 773</b>	<b>0</b>	<b>0</b>	<b>21 982 972</b>	<b>30112</b>
*	*	*	*	*	*	
<b>0</b>	<b>0</b>	<b>1 192 972</b>	<b>341 516</b>	<b>55 495 050</b>	<b>83 863 274</b>	<b>30113</b>
<i>0</i>	<i>0</i>	<i>1 071 773</i>	<i>0</i>	<i>898 119</i>	<i>8 597 750</i>	
<b>18 880 968</b>	<b>7 482 016</b>	<b>26 841 602</b>	<b>7 315 059</b>	<b>5 161 271</b>	<b>245 002 140</b>	<b>301</b>
<i>18 880 968</i>	<i>7 482 016</i>	<i>26 841 602</i>	<i>7 315 059</i>	<i>5 161 271</i>	<i>245 002 140</i>	
*	*	*	*	*	*	<b>30200</b>
*	*	*	*	*	*	
*	*	*	*	*	*	<b>302</b>
*	*	*	*	*	*	
*	*	*	*	*	*	<b>30300</b>
*	*	*	*	*	*	
*	*	*	*	*	*	<b>303</b>
*	*	*	*	*	*	
<b>30 502 991</b>	<b>0</b>	<b>1 343 257</b>	<b>102</b>	<b>37 681 061</b>	<b>149 070 597</b>	<b>30911</b>
<i>23 034 320</i>	<i>0</i>	<i>1 276 491</i>	<i>0</i>	<i>28 688 581</i>	<i>124 935 056</i>	
<b>183 871 010</b>	<b>90 922 896</b>	<b>15 927 563</b>	<b>16 364 715</b>	<b>97 784 395</b>	<b>557 818 929</b>	<b>30912</b>
<i>183 296 319</i>	<i>88 499 088</i>	<i>9 574 014</i>	<i>16 086 223</i>	<i>74 297 626</i>	<i>468 456 647</i>	
<b>6 387</b>	<b>74 735</b>	<b>162 653</b>	<b>200</b>	<b>57 213</b>	<b>2 854 812</b>	<b>30921</b>
<i>0</i>	<i>72 000</i>	<i>36 125</i>	<i>0</i>	<i>1 001</i>	<i>2 164 749</i>	
<b>136 718</b>	<b>0</b>	<b>405 408</b>	<b>14 104</b>	<b>280 542</b>	<b>5 083 412</b>	<b>30922</b>
<i>10 141</i>	<i>0</i>	<i>324 646</i>	<i>880</i>	<i>205 331</i>	<i>3 992 431</i>	
*	*	*	*	*	*	<b>30990</b>
*	*	*	*	*	*	
<b>206 340 780</b>	<b>88 571 088</b>	<b>11 211 276</b>	<b>16 087 103</b>	<b>103 192 539</b>	<b>599 548 883</b>	<b>309</b>
<i>206 340 780</i>	<i>88 571 088</i>	<i>11 211 276</i>	<i>16 087 103</i>	<i>103 192 539</i>	<i>599 548 883</i>	
<b>234 143 234</b>	<b>101 087 487</b>	<b>47 679 391</b>	<b>46 323 607</b>	<b>196 537 375</b>	<b>1 096 009 050</b>	<b>30</b>
<i>225 221 748</i>	<i>98 361 200</i>	<i>38 052 878</i>	<i>23 402 162</i>	<i>108 353 810</i>	<i>848 198 921</i>	
<b>79 481</b>	<b>67 151</b>	<b>1 544 553</b>	<b>5 079 625</b>	<b>16 602 470</b>	<b>116 433 602</b>	<b>31001</b>
<i>77 380</i>	<i>67 151</i>	<i>1 399 307</i>	<i>4 383 013</i>	<i>14 604 814</i>	<i>88 520 711</i>	
<b>2 849 081</b>	<b>0</b>	<b>5 041 481</b>	<b>405 581</b>	<b>1 485 917</b>	<b>34 565 642</b>	<b>31002</b>
<i>2 833 908</i>	<i>0</i>	<i>2 954 347</i>	<i>138 709</i>	<i>647 170</i>	<i>25 570 388</i>	
<b>463 690</b>	<b>0</b>	<b>25 266</b>	<b>325 771</b>	<b>5 002 937</b>	<b>32 910 817</b>	<b>31003</b>
<i>463 286</i>	<i>0</i>	<i>18 479</i>	<i>324 584</i>	<i>4 644 936</i>	<i>32 054 393</i>	
<b>2 126 594</b>	<b>0</b>	<b>2 070 484</b>	<b>606 928</b>	<b>2 334 025</b>	<b>32 866 379</b>	<b>31004</b>
<i>1 362 241</i>	<i>0</i>	<i>1 608 669</i>	<i>98 892</i>	<i>1 974 042</i>	<i>25 704 668</i>	
<b>138 682</b>	<b>0</b>	<b>6 524</b>	<b>1 870</b>	<b>317 516</b>	<b>4 282 827</b>	<b>31009</b>
<i>0</i>	<i>0</i>	<i>320</i>	<i>66</i>	<i>109 094</i>	<i>2 331 009</i>	
<b>4 736 815</b>	<b>67 151</b>	<b>5 981 122</b>	<b>4 945 264</b>	<b>21 980 056</b>	<b>174 181 169</b>	<b>310</b>
<i>4 736 815</i>	<i>67 151</i>	<i>5 981 122</i>	<i>4 945 264</i>	<i>21 980 056</i>	<i>174 181 169</i>	

Catatan : angka yang tercetak miring: industri besar, yang tercetak tebal: total IBS, \*: tidak dipublikasikan  
 Note: number in italic denote large industry, number in bold denote total large and medium industry, \*: not publication



Tabel 6.b Nilai Pemakaian Bahan Bakar dan Pelumas menurut Kode Industri, 2013

Kode Industri <i>Industrial Code</i>	Nilai -				
	Bensin <i>Benzene</i>	Minyak Solar <i>Diesel Fuel</i>	Minyak Tanah <i>Kerosene</i>	Batubara <i>Coal</i>	Briket batubara <i>Coal Briquettes</i>
(1)	(2)	(3)	(4)	(5)	(6)
<b>31</b>	<b>52 178 153</b>	<b>119 280 706</b>	<b>2 624 489</b>	<b>397 792</b>	<b>2 500</b>
	<i>38 373 550</i>	<i>96 213 555</i>	<i>1 502 115</i>	<i>381 541</i>	<i>0</i>
<b>32112</b>	<b>3 976 327</b>	<b>117 527 366</b>	<b>81 416</b>	<b>0</b>	<b>0</b>
	<i>127 026</i>	<i>117 127 868</i>	<i>50 207</i>	<i>0</i>	<i>0</i>
<b>32113</b>	*	*	*	*	*
<b>32115</b>	*	*	*	*	*
	<i>*</i>	<i>*</i>	<i>*</i>	<i>*</i>	<i>*</i>
<b>32119</b>	<b>391 320</b>	<b>18 147</b>	<b>0</b>	<b>0</b>	<b>0</b>
	<i>379 688</i>	<i>15 840</i>	<i>0</i>	<i>0</i>	<i>0</i>
<b>32120</b>	<b>16 835</b>	<b>12 595</b>	<b>1 210</b>	<b>0</b>	<b>0</b>
<b>321</b>	<b>506 714</b>	<b>117 163 208</b>	<b>51 047</b>	<b>0</b>	<b>0</b>
	<i>506 714</i>	<i>117 163 208</i>	<i>51 047</i>	<i>0</i>	<i>0</i>
<b>32201</b>	<b>36 088</b>	<b>141 598</b>	<b>0</b>	<b>0</b>	<b>0</b>
	<i>*</i>	<i>*</i>	<i>*</i>	<i>*</i>	<i>*</i>
<b>32202</b>	<b>2 374 030</b>	<b>3 800 793</b>	<b>125 967</b>	<b>636 505</b>	<b>0</b>
	<i>1 918 915</i>	<i>3 263 170</i>	<i>121 065</i>	<i>616 611</i>	<i>0</i>
<b>322</b>	<b>1 918 915</b>	<b>3 263 170</b>	<b>121 065</b>	<b>616 611</b>	<b>0</b>
	<i>1 918 915</i>	<i>3 263 170</i>	<i>121 065</i>	<i>616 611</i>	<i>0</i>
<b>32300</b>	<b>880 982</b>	<b>981 307</b>	<b>41 250</b>	<b>4 259</b>	<b>0</b>
	<i>388 109</i>	<i>834 073</i>	<i>32 622</i>	<i>4 259</i>	<i>0</i>
<b>323</b>	<b>388 109</b>	<b>834 073</b>	<b>32 622</b>	<b>4 259</b>	<b>0</b>
	<i>388 109</i>	<i>834 073</i>	<i>32 622</i>	<i>4 259</i>	<i>0</i>
<b>32401</b>	<b>95 042</b>	<b>99 758</b>	<b>26 235</b>	<b>0</b>	<b>0</b>
	<i>31 877</i>	<i>52 893</i>	<i>0</i>	<i>0</i>	<i>0</i>
<b>32402</b>	<b>3 336 594</b>	<b>9 774 886</b>	<b>220 359</b>	<b>5 067</b>	<b>0</b>
	<i>1 320 729</i>	<i>7 805 051</i>	<i>212 985</i>	<i>0</i>	<i>0</i>
<b>324</b>	<b>1 352 606</b>	<b>7 857 944</b>	<b>212 985</b>	<b>0</b>	<b>0</b>
	<i>1 352 606</i>	<i>7 857 944</i>	<i>212 985</i>	<i>0</i>	<i>0</i>
<b>32501</b>	<b>789 839</b>	<b>594 771</b>	<b>0</b>	<b>0</b>	<b>0</b>
	<i>*</i>	<i>*</i>	<i>*</i>	<i>*</i>	<i>*</i>
<b>32502</b>	*	*	*	*	*
<b>32503</b>	<b>1 467 533</b>	<b>11 932 408</b>	<b>0</b>	<b>0</b>	<b>0</b>
	<i>1 453 354</i>	<i>11 813 119</i>	<i>0</i>	<i>0</i>	<i>0</i>
<b>32509</b>	<b>63 693</b>	<b>2 722 938</b>	<b>0</b>	<b>0</b>	<b>0</b>
	<i>*</i>	<i>*</i>	<i>*</i>	<i>*</i>	<i>*</i>
<b>325</b>	<b>2 304 623</b>	<b>15 129 910</b>	<b>0</b>	<b>0</b>	<b>0</b>
	<i>2 304 623</i>	<i>15 129 910</i>	<i>0</i>	<i>0</i>	<i>0</i>
<b>32901</b>	<b>19 465 333</b>	<b>31 951 848</b>	<b>6 789 455</b>	<b>0</b>	<b>0</b>
	<i>9 145 851</i>	<i>27 623 881</i>	<i>0</i>	<i>0</i>	<i>0</i>
<b>32902</b>	*	*	*	*	*
	<i>*</i>	<i>*</i>	<i>*</i>	<i>*</i>	<i>*</i>
<b>32903</b>	<b>16 060 308</b>	<b>1 054 249</b>	<b>1 127 092</b>	<b>0</b>	<b>0</b>
	<i>15 102 389</i>	<i>241 869</i>	<i>1 096 883</i>	<i>0</i>	<i>0</i>
<b>32904</b>	<b>444 770</b>	<b>516 976</b>	<b>0</b>	<b>0</b>	<b>0</b>

Catatan : angka yang tercetak miring: industri besar, yang tercetak tebal: total IBS, \*: tidak dipublikasikan  
 Note: number in italic denote large industry, number in bold denote total large and medium industry, \*: not publication

Table 6.b Value of Fuel and Lubricants Used by Industrial Code, 2013

Value (000 Rp)						Kode Industri
Gas PGN	Gas bukan dari PGN	LPG	Bahan bakar lainnya	Pelumas	Jumlah	Industrial Code
Public PGN	Gas from Others	LPG	Other fuels	Lubricant Oil	Total	
(7)	(8)	(9)	(10)	(11)	(10)	(1)
<b>5 657 528</b>	<b>67 151</b>	<b>8 688 308</b>	<b>6 419 775</b>	<b>25 742 865</b>	<b>221 059 267</b>	<b>31</b>
<i>4 736 815</i>	<i>67 151</i>	<i>5 981 122</i>	<i>4 945 264</i>	<i>21 980 056</i>	<i>174 181 169</i>	
<b>2 414 203</b>	<b>0</b>	<b>1 896 486</b>	<b>46 550 616</b>	<b>19 166 865</b>	<b>191 613 279</b>	<b>32112</b>
<i>70 258</i>	<i>0</i>	<i>1 610 406</i>	<i>144 554</i>	<i>19 130 467</i>	<i>138 260 786</i>	
*	*	*	*	*	*	<b>32113</b>
*	*	*	*	*	*	<b>32115</b>
*	*	*	*	*	*	
<b>2 400</b>	<b>0</b>	<b>9 623</b>	<b>371</b>	<b>11 425</b>	<b>433 286</b>	<b>32119</b>
<i>0</i>	<i>0</i>	<i>7 000</i>	<i>350</i>	<i>3 643</i>	<i>406 521</i>	
<b>0</b>	<b>0</b>	<b>1 630</b>	<b>0</b>	<b>3 465</b>	<b>35 735</b>	<b>32120</b>
<b>70 258</b>	<b>0</b>	<b>1 617 406</b>	<b>144 904</b>	<b>19 138 070</b>	<b>138 691 607</b>	<b>321</b>
<i>70 258</i>	<i>0</i>	<i>1 617 406</i>	<i>144 904</i>	<i>19 138 070</i>	<i>138 691 607</i>	
<b>0</b>	<b>0</b>	<b>1 654</b>	<b>600</b>	<b>20 550</b>	<b>200 490</b>	<b>32201</b>
*	*	*	*	*	*	
<b>0</b>	<b>0</b>	<b>186 122</b>	<b>2 353</b>	<b>509 687</b>	<b>7 635 457</b>	<b>32202</b>
<i>0</i>	<i>0</i>	<i>182 389</i>	<i>120</i>	<i>379 054</i>	<i>6 481 324</i>	
<b>0</b>	<b>0</b>	<b>182 389</b>	<b>120</b>	<b>379 054</b>	<b>6 481 324</b>	<b>322</b>
<i>0</i>	<i>0</i>	<i>182 389</i>	<i>120</i>	<i>379 054</i>	<i>6 481 324</i>	
<b>171 620</b>	<b>244 440</b>	<b>64 051</b>	<b>3 744 523</b>	<b>318 223</b>	<b>6 450 655</b>	<b>32300</b>
<i>103 507</i>	<i>238 142</i>	<i>11 310</i>	<i>3 744 269</i>	<i>260 859</i>	<i>5 617 150</i>	
<b>103 507</b>	<b>238 142</b>	<b>11 310</b>	<b>3 744 269</b>	<b>260 859</b>	<b>5 617 150</b>	<b>323</b>
<i>103 507</i>	<i>238 142</i>	<i>11 310</i>	<i>3 744 269</i>	<i>260 859</i>	<i>5 617 150</i>	
<b>0</b>	<b>0</b>	<b>8 144</b>	<b>0</b>	<b>71 345</b>	<b>300 524</b>	<b>32401</b>
<i>0</i>	<i>0</i>	<i>0</i>	<i>0</i>	<i>63 130</i>	<i>147 900</i>	
<b>78 144</b>	<b>0</b>	<b>223 366</b>	<b>50 770</b>	<b>565 911</b>	<b>14 255 097</b>	<b>32402</b>
<i>73 131</i>	<i>0</i>	<i>7 620</i>	<i>44 225</i>	<i>363 694</i>	<i>9 827 435</i>	
<b>73 131</b>	<b>0</b>	<b>7 620</b>	<b>44 225</b>	<b>426 824</b>	<b>9 975 335</b>	<b>324</b>
<i>73 131</i>	<i>0</i>	<i>7 620</i>	<i>44 225</i>	<i>426 824</i>	<i>9 975 335</i>	
<b>0</b>	<b>0</b>	<b>2 119 676</b>	<b>0</b>	<b>89 535</b>	<b>3 593 821</b>	<b>32501</b>
*	*	*	*	*	*	
*	*	*	*	*	*	<b>32502</b>
<b>0</b>	<b>0</b>	<b>0</b>	<b>17 162 630</b>	<b>122 525</b>	<b>30 685 096</b>	<b>32503</b>
<i>0</i>	<i>0</i>	<i>0</i>	<i>17 162 628</i>	<i>118 045</i>	<i>30 547 146</i>	
<b>0</b>	<b>0</b>	<b>525 633</b>	<b>0</b>	<b>0</b>	<b>3 312 264</b>	<b>32509</b>
*	*	*	*	*	*	
<b>0</b>	<b>0</b>	<b>2 579 695</b>	<b>17 162 628</b>	<b>205 830</b>	<b>37 382 686</b>	<b>325</b>
<i>0</i>	<i>0</i>	<i>2 579 695</i>	<i>17 162 628</i>	<i>205 830</i>	<i>37 382 686</i>	
<b>150 114</b>	<b>0</b>	<b>64 136</b>	<b>18 944</b>	<b>3 996 228</b>	<b>62 436 058</b>	<b>32901</b>
<i>146 880</i>	<i>0</i>	<i>24 470</i>	<i>17 953</i>	<i>1 482 993</i>	<i>38 442 028</i>	
*	*	*	*	*	*	<b>32902</b>
*	*	*	*	*	*	
<b>0</b>	<b>5 326</b>	<b>552 239</b>	<b>1 110 186</b>	<b>485 159</b>	<b>20 394 559</b>	<b>32903</b>
<i>0</i>	<i>0</i>	<i>521 401</i>	<i>0</i>	<i>379 920</i>	<i>17 342 462</i>	
<b>0</b>	<b>0</b>	<b>0</b>	<b>0</b>	<b>5 208</b>	<b>966 954</b>	<b>32904</b>

Catatan : angka yang tercetak miring: industri besar, yang tercetak tebal: total IBS, \*: tidak dipublikasikan  
 Note: number in italic denote large industry, number in bold denote total large and medium industry, \*: not publication

Tabel 6.b Nilai Pemakaian Bahan Bakar dan Pelumas menurut Kode Industri, 2013

Kode Industri	Nilai -				
<i>Industrial Code</i>	Bensin <i>Benzene</i>	Minyak Solar <i>Diesel Fuel</i>	Minyak Tanah <i>Kerosene</i>	Batubara <i>Coal</i>	Briket batubara <i>Coal Briquettes</i>
(1)	(2)	(3)	(4)	(5)	(6)
	*	*	*	*	*
<b>32909</b>	<b>30 140 811</b>	<b>20 886 568</b>	<b>2 916 718</b>	<b>56 926</b>	<b>0</b>
	<i>29 287 488</i>	<i>8 894 955</i>	<i>2 758 129</i>	<i>1 557</i>	<i>0</i>
<b>329</b>	<b>54 002 117</b>	<b>37 047 065</b>	<b>3 858 752</b>	<b>1 557</b>	<b>0</b>
	<i>54 002 117</i>	<i>37 047 065</i>	<i>3 858 752</i>	<i>1 557</i>	<i>0</i>
<b>32</b>	<b>79 604 519</b>	<b>202 132 540</b>	<b>11 334 282</b>	<b>702 757</b>	<b>0</b>
	<i>60 473 084</i>	<i>181 295 370</i>	<i>4 276 471</i>	<i>622 427</i>	<i>0</i>
<b>33111</b>	*	*	*	*	*
<b>33119</b>	<b>53 026</b>	<b>136 360</b>	<b>0</b>	<b>0</b>	<b>0</b>
<b>33121</b>	<b>229 213</b>	<b>663 823</b>	<b>4 233</b>	<b>0</b>	<b>0</b>
<b>33122</b>	<b>292 416</b>	<b>324 700</b>	<b>0</b>	<b>0</b>	<b>0</b>
	*	*	*	*	*
<b>33131</b>	<b>450</b>	<b>2 250</b>	<b>1 000</b>	<b>0</b>	<b>0</b>
<b>33141</b>	*	*	*	*	*
<b>33151</b>	<b>4 248 742</b>	<b>274 562 597</b>	<b>43 997</b>	<b>0</b>	<b>0</b>
	<i>856 090</i>	<i>258 299 072</i>	<i>38 963</i>	<i>0</i>	<i>0</i>
<b>33152</b>	*	*	*	*	*
	*	*	*	*	*
33159	*	*	*	*	*
33190	*	*	*	*	*
<b>331</b>	<b>1 117 198</b>	<b>258 679 931</b>	<b>55 763</b>	<b>0</b>	<b>0</b>
	<i>1 117 198</i>	<i>258 679 931</i>	<i>55 763</i>	<i>0</i>	<i>0</i>
33200	*	*	*	*	*
<b>33</b>	<b>4 838 257</b>	<b>275 831 192</b>	<b>66 030</b>	<b>0</b>	<b>0</b>
	<i>1 117 198</i>	<i>258 679 931</i>	<i>55 763</i>	<i>0</i>	<i>0</i>
<b>Jumlah</b>	<b>4 583 192 136</b>	<b>30 828 827 802</b>	<b>707 993 997</b>	<b>7 909 779 098</b>	<b>404 536 072</b>
	<i>3 988 627 753</i>	<i>27 656 291 890</i>	<i>552 124 548</i>	<i>7 480 084 976</i>	<i>385 569 011</i>

Catatan : angka yang tercetak miring: industri besar, yang tercetak tebal: total IBS, \*: tidak dipublikasikan  
 Note: number in italic denote large industry, number in bold denote total large and medium industry, \*: not publication

Table 6.b Value of Fuel and Lubricants Used by Industrial Code, 2013

Value (000 Rp)						Kode Industri
Gas PGN	Gas bukan dari PGN	LPG	Bahan bakar lainnya	Pelumas	Jumlah	Industrial Code
Public PGN	Gas from Others	LPG	Other fuels	Lubricant Oil	Total	
(7)	(8)	(9)	(10)	(11)	(10)	(1)
*	*	*	*	*	*	
<b>301 897</b>	<b>0</b>	<b>20 556 618</b>	<b>28 850 920</b>	<b>658 848</b>	<b>104 369 306</b>	<b>32909</b>
<i>301 897</i>	<i>0</i>	<i>20 171 369</i>	<i>28 614 431</i>	<i>435 412</i>	<i>90 465 238</i>	
<b>448 777</b>	<b>0</b>	<b>20 726 520</b>	<b>28 632 384</b>	<b>2 304 687</b>	<b>147 021 859</b>	<b>329</b>
<i>448 777</i>	<i>0</i>	<i>20 726 520</i>	<i>28 632 384</i>	<i>2 304 687</i>	<i>147 021 859</i>	
<b>3 118 378</b>	<b>249 766</b>	<b>26 218 658</b>	<b>97 491 913</b>	<b>26 041 956</b>	<b>446 894 769</b>	<b>32</b>
<i>695 673</i>	<i>238 142</i>	<i>25 124 940</i>	<i>49 728 530</i>	<i>22 715 324</i>	<i>345 169 961</i>	
*	*	*	*	*	*	<b>33111</b>
<b>0</b>	<b>0</b>	<b>0</b>	<b>0</b>	<b>36 409</b>	<b>225 795</b>	<b>33119</b>
<b>0</b>	<b>7 392</b>	<b>29 782</b>	<b>0</b>	<b>33 579</b>	<b>968 022</b>	<b>33121</b>
<b>0</b>	<b>0</b>	<b>0</b>	<b>0</b>	<b>11 020</b>	<b>628 136</b>	<b>33122</b>
*	*	*	*	*	*	
<b>0</b>	<b>0</b>	<b>0</b>	<b>0</b>	<b>1 450</b>	<b>5 150</b>	<b>33131</b>
*	*	*	*	*	*	<b>33141</b>
<b>59 474 855</b>	<b>0</b>	<b>5 352 086</b>	<b>729 922</b>	<b>3 501 868</b>	<b>347 914 067</b>	<b>33151</b>
<i>59 074 437</i>	<i>0</i>	<i>2 080 554</i>	<i>142 675</i>	<i>1 960 151</i>	<i>322 451 942</i>	
*	*	*	*	*	*	<b>33152</b>
*	*	*	*	*	*	
*	*	*	*	*	*	33159
*	*	*	*	*	*	33190
<b>59 074 437</b>	<b>0</b>	<b>2 122 412</b>	<b>142 675</b>	<b>2 143 171</b>	<b>323 335 587</b>	<b>331</b>
<i>59 074 437</i>	<i>0</i>	<i>2 122 412</i>	<i>142 675</i>	<i>2 143 171</i>	<i>323 335 587</i>	
*	*	*	*	*	*	33200
<b>59 474 855</b>	<b>7 392</b>	<b>5 423 726</b>	<b>729 922</b>	<b>3 759 289</b>	<b>350 130 663</b>	<b>33</b>
<i>59 074 437</i>	<i>0</i>	<i>2 122 412</i>	<i>142 675</i>	<i>2 143 171</i>	<i>323 335 587</i>	
<b>6 881 345 402</b>	<b>3 160 715 134</b>	<b>1 562 672 721</b>	<b>10 473 903 832</b>	<b>3 025 282 613</b>	<b>69 538 248 807</b>	<b>Jumlah</b>
<i>6 423 708 526</i>	<i>3 110 766 278</i>	<i>1 300 413 594</i>	<i>9 132 191 625</i>	<i>2 596 389 242</i>	<i>62 626 167 443</i>	

Catatan : angka yang tercetak miring: industri besar, yang tercetak tebal: total IBS, \*: tidak dipublikasikan  
 Note: number in italic denote large industry, number in bold denote total large and medium industry, \*: not publication

Tabel 7 Biaya Input menurut Kode Industri, 2013

Kode Industri <i>Industrial Code</i>	Biaya Input -		
	Bahan Baku dan Penolong <i>Raw Material</i>	Bahan Bakar, Tenaga Listrik dan Gas <i>Fuel, Electricity, and Gas</i>	Sewa Gedung, Mesin dan Alat-alat <i>Rent of Building, Machines and The Equipments</i>
(1)	(2)	(3)	(4)
<b>10110</b>	<b>456 261 451</b>	<b>4 292 311</b>	<b>203 393</b>
	<i>455 775 606</i>	<i>3 736 914</i>	<i>203 393</i>
<b>101</b>	<b>2 488 686 670</b>	<b>113 594 292</b>	<b>3 498 838</b>
	<i>1 857 313 701</i>	<i>83 010 643</i>	<i>2 941 165</i>
<b>10</b>	<b>565 732 746 826</b>	<b>21 092 726 408</b>	<b>1 655 420 195</b>
	<i>516 255 492 703</i>	<i>19 006 132 751</i>	<i>1 577 860 825</i>
<b>10120</b>	<b>212 729 126</b>	<b>7 479 487</b>	<b>184 347</b>
	*	*	*
<b>10130</b>	<b>1 819 696 093</b>	<b>101 822 494</b>	<b>3 111 098</b>
	<i>1 347 376 095</i>	<i>78 256 129</i>	<i>2 737 772</i>
<b>10211</b>	<b>3 819 364 992</b>	<b>25 258 248</b>	<b>209 314</b>
	<i>3 381 979 683</i>	<i>19 325 739</i>	<i>109 981</i>
<b>102</b>	<b>24 513 070 325</b>	<b>972 660 370</b>	<b>65 478 140</b>
	<i>19 412 143 847</i>	<i>717 075 339</i>	<i>54 022 229</i>
<b>10212</b>	<b>151 858 663</b>	<b>7 492 307</b>	
	*	*	*
<b>10213</b>	<b>6 502 419 778</b>	<b>387 876 571</b>	<b>25 503 763</b>
	<i>4 261 326 552</i>	<i>235 315 555</i>	<i>18 428 975</i>
<b>10214</b>	<b>397 316 639</b>	<b>15 865 474</b>	<b>450 516</b>
	<i>52 349 832</i>	<i>6 330 682</i>	
<b>10219</b>	<b>2 510 094 594</b>	<b>117 184 010</b>	<b>3 734 117</b>
	<i>1 677 756 988</i>	<i>80 675 449</i>	<i>2 184 146</i>
<b>10221</b>	<b>2 623 306 730</b>	<b>99 952 370</b>	<b>15 804 997</b>
	<i>2 507 907 704</i>	<i>93 544 438</i>	<i>15 319 198</i>
<b>10222</b>	<b>1 190 763 363</b>	<b>22 358 483</b>	<b>2 604 271</b>
	<i>1 189 138 197</i>	<i>22 350 478</i>	<i>2 604 271</i>
<b>10291</b>	<b>88 382 048</b>	<b>4 012 879</b>	<b>286 554</b>
	*	*	*
<b>10293</b>	<b>6 150 758 521</b>	<b>255 198 773</b>	<b>15 819 156</b>
	<i>5 560 453 546</i>	<i>236 475 720</i>	<i>14 822 410</i>
<b>10294</b>	<b>23 323 861</b>	<b>275 494</b>	
<b>10299</b>	<b>1 055 481 136</b>	<b>37 185 761</b>	<b>1 065 452</b>
	<i>635 818 177</i>	<i>15 892 801</i>	<i>353 248</i>
<b>10311</b>	<b>29 645 637</b>	<b>56 162 531</b>	
	*	*	*

Catatan : angka yang tercetak miring: industri besar, yang tercetak tebal: total IBS, \*: tidak dipublikasikan

Note: number in italic denote large industry, number in bold denote total large and medium industry, \*: not publication

Table 7 Input Cost by Industrial Code, 2013

Nilai - Value (000 Rp)

<i>Input Cost</i>				Kode Industri
Jasa yang Diberikan Pihak Lain <i>Industrial Service</i>	Biaya representasi dan royalti <i>Representation cost and royalty</i>	Pengeluaran Lainnya <i>Others</i>	Jumlah <i>Total</i>	<i>Industrial Code</i>
(5)	(6)	(7)	(8)	(1)
	97 550	575 824	461 430 529	10110
		185 493	459 901 406	
4 318 686	101 893 978	87 344 926	2 799 337 390	101
1 061 851	98 546 604	66 263 522	2 109 137 486	
641 716 472	541 925 215	17 709 414 887	607 373 950 003	10
580 398 202	510 215 368	16 542 708 805	554 472 808 654	
3 425 140		1 723 768	225 541 868	10120
*	*	*	*	
893 546	101 796 428	85 045 334	2 112 364 993	10130
888 351	98 546 604	65 828 846	1 593 633 797	
258 736	2 161	36 773 519	3 881 866 970	10211
630	9	31 069 987	3 432 486 029	
28 593 905	34 975 844	804 828 563	26 419 607 147	102
21 241 986	29 506 377	619 382 981	20 853 372 759	
		100 710	159 451 680	10212
*	*	*	*	
10 012 971	24 131 277	134 627 773	7 084 572 133	10213
6 773 868	19 423 149	70 305 840	4 611 573 939	
521	22 964	19 153 051	432 809 165	10214
		4 053 556	62 734 070	
6 738 891	1 225 553	121 503 253	2 760 480 418	10219
6 104 340	674 322	55 615 231	1 823 010 476	
4 283 477	8 856 536	230 723 441	2 982 927 551	10221
3 629 231	8 765 856	225 053 742	2 854 220 169	
810 000	480 618	2 568 879	1 219 585 614	10222
810 000	480 618	2 563 879	1 217 947 443	
33 437		788 255	93 503 173	10291
*	*	*	*	
4 290 934	134 178	204 229 151	6 630 430 713	10293
3 064 598	85 340	193 845 275	6 008 746 889	
		126 045	23 725 400	10294
2 164 938	122 557	54 234 486	1 150 254 330	10299
859 319	77 083	36 622 618	689 623 246	
	63 847	896 632	86 768 647	10311
*	*	*	*	

Catatan : angka yang tercetak miring: industri besar, yang tercetak tebal: total IBS, \*: tidak dipublikasikan

Note: number in italic denote large industry, number in bold denote total large and medium industry, \*: not publication

Tabel 7 Biaya Input menurut Kode Industri, 2013

Kode Industri <i>Industrial Code</i>	Biaya Input -		
	Bahan Baku dan Penolong <i>Raw Material</i>	Bahan Bakar, Tenaga Listrik dan Gas <i>Fuel, Electricity, and Gas</i>	Sewa Gedung, Mesin dan Alat-alat <i>Rent of Building, Machines and The Equipments</i>
(1)	(2)	(3)	(4)
<b>103</b>	<b>2 445 693 515</b>	<b>278 764 292</b>	<b>3 335 419</b>
	<i>1 964 878 499</i>	<i>229 120 873</i>	<i>1 279 505</i>
<b>10312</b>	<b>251 803 046</b>	<b>37 932 334</b>	<b>627 952</b>
	<i>139 843 830</i>	<i>27 892 328</i>	
<b>10313</b>	*	*	*
	*	*	*
<b>10314</b>	<b>414 921 260</b>	<b>27 658 020</b>	<b>630 106</b>
	<i>413 400 835</i>	<i>27 217 576</i>	<i>606 182</i>
<b>10320</b>	<b>530 238 355</b>	<b>30 810 787</b>	<b>1 157 265</b>
	<i>525 493 569</i>	<i>30 032 379</i>	
<b>10330</b>	<b>11 561 175</b>	<b>7 035 204</b>	
	*	*	*
<b>10391</b>	<b>8 182 476</b>	<b>1 346 098</b>	<b>8 400</b>
<b>10392</b>	<b>808 653 823</b>	<b>115 913 805</b>	<b>860 616</b>
	<i>485 179 580</i>	<i>86 284 556</i>	<i>673 323</i>
<b>10399</b>	<b>14 493 343</b>	<b>1 322 353</b>	<b>51 080</b>
<b>10411</b>	<b>508 719 548</b>	<b>252 868 508</b>	<b>36</b>
	*	*	*
<b>104</b>	<b>332 059 244 800</b>	<b>6 241 786 580</b>	<b>1 222 506 426</b>
	<i>310 152 902 712</i>	<i>5 680 816 283</i>	<i>1 203 971 131</i>
<b>10412</b>	<b>198 708 967</b>	<b>9 211 418</b>	<b>40 026</b>
	*	*	*
<b>10413</b>	*	*	*
	*	*	*
<b>10414</b>	*	*	*
<b>10415</b>	*	*	*
<b>10421</b>	<b>425 572 517</b>	<b>7 038 070</b>	<b>427 505</b>
	<i>336 419 001</i>	<i>5 862 837</i>	<i>409 451</i>
<b>10422</b>	<b>3 675 219 697</b>	<b>225 567 530</b>	<b>200 314</b>
	<i>3 411 980 895</i>	<i>190 816 137</i>	
<b>10423</b>	<b>3 841 244 717</b>	<b>179 808 715</b>	<b>5 559 007</b>
	<i>3 655 306 858</i>	<i>165 197 284</i>	<i>5 357 002</i>
<b>10424</b>	<b>351 871 342</b>	<b>12 232 620</b>	<b>71 419</b>
	<i>227 639 746</i>	<i>8 731 486</i>	<i>71 419</i>
<b>10431</b>	<b>159 334 861 690</b>	<b>3 224 510 068</b>	<b>193 174 024</b>

Catatan : angka yang tercetak miring: industri besar, yang tercetak tebal: total IBS, \*: tidak dipublikasikan

Note: number in italic denote large industry, number in bold denote total large and medium industry, \*: not publication

Table 7 Input Cost by Industrial Code, 2013

Nilai - Value (000 Rp)

<i>Input Cost</i>				Kode Industri
Jasa yang Diberikan Pihak Lain <i>Industrial Service</i>	Biaya representasi dan royalti <i>Representation cost and royalty</i>	Pengeluaran Lainnya <i>Others</i>	Jumlah <i>Total</i>	<i>Industrial Code</i>
(5)	(6)	(7)	(8)	(1)
<b>6 065 043</b>	<b>383 002</b>	<b>35 539 302</b>	<b>2 769 780 573</b>	<b>103</b>
<i>132 872</i>	<i>9 828</i>	<i>18 134 555</i>	<i>2 213 556 132</i>	
<b>5 620 177</b>	<b>28 001</b>	<b>14 399 130</b>	<b>310 410 640</b>	<b>10312</b>
<i>89 334</i>	<i>9 828</i>	<i>4 483 621</i>	<i>172 318 941</i>	
*	*	*	*	<b>10313</b>
*	*	*	*	
		<b>7 207 929</b>	<b>450 417 315</b>	<b>10314</b>
		<i>7 117 337</i>	<i>448 341 930</i>	
<b>204 969</b>	<b>36 713</b>	<b>592 704</b>	<b>563 040 793</b>	<b>10320</b>
		<i>24 000</i>	<i>555 549 948</i>	
<b>13 700</b>		<b>2 828 665</b>	<b>21 438 744</b>	<b>10330</b>
*	*	*	*	
		<b>251 019</b>	<b>9 787 993</b>	<b>10391</b>
<b>226 197</b>	<b>253 941</b>	<b>6 528 906</b>	<b>932 437 288</b>	<b>10392</b>
<i>43 538</i>		<i>4 117 644</i>	<i>576 298 641</i>	
		<b>2 825 817</b>	<b>18 692 593</b>	<b>10399</b>
<b>2 750 969</b>	<b>5 776</b>	<b>20 108 494</b>	<b>784 453 331</b>	<b>10411</b>
*	*	*	*	
<b>378 918 857</b>	<b>60 348 104</b>	<b>6 840 851 239</b>	<b>346 803 656 006</b>	<b>104</b>
<i>360 150 048</i>	<i>57 837 966</i>	<i>6 458 177 690</i>	<i>323 913 855 830</i>	
<b>482 429</b>		<b>39 296 418</b>	<b>247 739 258</b>	<b>10412</b>
*	*	*	*	
*	*	*	*	<b>10413</b>
*	*	*	*	
*	*	*	*	<b>10414</b>
*	*	*	*	<b>10415</b>
<b>33 840</b>	<b>1 300</b>	<b>8 459 049</b>	<b>441 532 281</b>	<b>10421</b>
<i>33 840</i>		<i>7 852 306</i>	<i>350 577 435</i>	
<b>30 757 040</b>		<b>53 301 534</b>	<b>3 985 046 115</b>	<b>10422</b>
<i>30 714 432</i>		<i>46 654 207</i>	<i>3 680 165 671</i>	
<b>85 742 495</b>		<b>162 417 923</b>	<b>4 274 772 857</b>	<b>10423</b>
<i>85 732 083</i>		<i>139 168 523</i>	<i>4 050 761 750</i>	
		<b>2 816 937</b>	<b>366 992 318</b>	<b>10424</b>
		<i>2 426 137</i>	<i>238 868 788</i>	
<b>122 430 056</b>	<b>59 309 242</b>	<b>2 594 974 951</b>	<b>165 529 260 031</b>	<b>10431</b>

Catatan : angka yang tercetak miring: industri besar, yang tercetak tebal: total IBS, \*: tidak dipublikasikan

Note: number in italic denote large industry, number in bold denote total large and medium industry, \*: not publication



Tabel 7 Biaya Input menurut Kode Industri, 2013

Kode Industri <i>Industrial Code</i>	Biaya Input -		
	Bahan Baku dan Penolong <i>Raw Material</i>	Bahan Bakar, Tenaga Listrik dan Gas <i>Fuel, Electricity, and Gas</i>	Sewa Gedung, Mesin dan Alat-alat <i>Rent of Building, Machines and The Equipments</i>
(1)	(2)	(3)	(4)
	<i>143 624 375 532</i>	<i>3 032 304 719</i>	<i>175 682 948</i>
<b>10432</b>	<b>160 678 494 701</b>	<b>2 222 605 052</b>	<b>1 022 747 573</b>
	<i>157 736 338 015</i>	<i>1 981 615 005</i>	<i>1 022 253 483</i>
<b>10490</b>	<b>2 087 718 607</b>	<b>56 068 231</b>	
<b>10510</b>	<b>1 700 174 389</b>	<b>53 100 924</b>	<b>28 641</b>
	<i>1 669 889 609</i>	<i>51 317 079</i>	<i>28 337</i>
<b>105</b>	<b>4 036 173 747</b>	<b>507 059 504</b>	<b>30 956 488</b>
	<i>3 942 513 217</i>	<i>364 481 032</i>	<i>30 871 527</i>
<b>10520</b>	<b>1 940 882 009</b>	<b>430 073 990</b>	<b>30 861 296</b>
	<i>1 912 989 855</i>	<i>298 177 021</i>	<i>30 776 639</i>
<b>10531</b>	<b>391 756 361</b>	<b>21 127 713</b>	<b>66 551</b>
	<i>358 812 388</i>	<i>14 826 997</i>	<i>66 551</i>
<b>10532</b>	<b>1 726 209</b>	<b>2 438 088</b>	
	*	*	*
<b>10590</b>	*	*	*
<b>10611</b>	<b>365 972 857</b>	<b>9 792 413</b>	
	*	*	*
<b>106</b>	<b>43 986 085 153</b>	<b>1 314 830 487</b>	<b>45 807 193</b>
	<i>34 004 369 833</i>	<i>1 037 366 038</i>	<i>36 412 520</i>
<b>10612</b>	<b>4 917 940 775</b>	<b>37 389 751</b>	<b>6 141 506</b>
	<i>4 026 070 741</i>	<i>29 372 860</i>	<i>5 278 490</i>
<b>10613</b>	<b>9 795 568 608</b>	<b>4 466 366</b>	<b>1 411 594</b>
	<i>9 673 257 124</i>	<i>1 405 806</i>	<i>1 256 014</i>
<b>10614</b>	<b>454 009 313</b>	<b>4 554 246</b>	<b>100 094</b>
	<i>375 105 658</i>	<i>2 426 705</i>	<i>15 000</i>
<b>10615</b>	<b>39 995 400</b>	<b>398 883</b>	<b>358</b>
<b>10616</b>	<b>4 899 744</b>	<b>1 123 281</b>	<b>13 800</b>
	*	*	*
<b>10617</b>	<b>17 059 929 425</b>	<b>757 451 688</b>	<b>28 699 893</b>
	<i>16 636 610 420</i>	<i>747 463 787</i>	<i>27 728 503</i>
<b>10618</b>	<b>164 651 826</b>	<b>24 868 136</b>	<b>552 151</b>
	<i>114 624 016</i>	<i>21 015 248</i>	<i>431 235</i>
<b>10621</b>	<b>2 032 348 528</b>	<b>239 380 501</b>	<b>3 141 333</b>
	<i>1 175 683 494</i>	<i>157 820 505</i>	<i>224 276</i>
<b>10622</b>	<b>26 232 160</b>	<b>732 325</b>	<b>16 118</b>

Catatan : angka yang tercetak miring: industri besar, yang tercetak tebal: total IBS, \*: tidak dipublikasikan

Note: number in italic denote large industry, number in bold denote total large and medium industry, \*: not publication

Table 7 Input Cost by Industrial Code, 2013

Nilai - Value (000 Rp)

<i>Input Cost</i>				Kode Industri
Jasa yang Diberikan Pihak Lain <i>Industrial Service</i>	Biaya representasi dan royalti <i>Representation cost and royalty</i>	Pengeluaran Lainnya <i>Others</i>	Jumlah <i>Total</i>	<i>Industrial Code</i>
(5)	(6)	(7)	(8)	(1)
112 542 179	56 834 791	2 449 728 230	149 451 468 399	
<b>136 712 866</b>	<b>981 434</b>	<b>3 869 515 130</b>	<b>167 931 056 756</b>	<b>10432</b>
131 127 514	953 175	3 713 334 470	164 585 621 662	
		<b>32 041 012</b>	<b>2 175 827 850</b>	<b>10490</b>
	<b>7 884</b>	<b>4 686 683</b>	<b>1 757 998 521</b>	<b>10510</b>
	7 800	3 585 480	1 724 828 305	
<b>950</b>	<b>96 371</b>	<b>935 558 393</b>	<b>5 509 845 453</b>	<b>105</b>
	94 772	925 824 053	5 263 784 601	
<b>950</b>	<b>88 487</b>	<b>922 204 440</b>	<b>3 324 111 172</b>	<b>10520</b>
	86 972	918 052 855	3 160 083 342	
		<b>7 669 667</b>	<b>420 620 292</b>	<b>10531</b>
		4 176 718	377 882 654	
		<b>311 000</b>	<b>4 475 297</b>	<b>10532</b>
*	*	*	*	
*	*	*	*	<b>10590</b>
<b>2 009</b>		<b>3 305 408</b>	<b>379 072 687</b>	<b>10611</b>
*	*	*	*	
<b>31 586 047</b>	<b>7 226 353</b>	<b>2 166 071 489</b>	<b>47 551 606 722</b>	<b>106</b>
27 250 681	1 000 284	2 009 808 783	37 116 208 139	
<b>21 536 981</b>	<b>2 400</b>	<b>17 369 358</b>	<b>5 000 380 771</b>	<b>10612</b>
21 224 012		11 422 709	4 093 368 812	
<b>533 379</b>	<b>109 676</b>	<b>47 239 346</b>	<b>9 849 328 969</b>	<b>10613</b>
456 406	93 076	46 762 689	9 723 231 115	
<b>3 284</b>	<b>3 000</b>	<b>14 995 138</b>	<b>473 665 075</b>	<b>10614</b>
		14 233 268	391 780 631	
		<b>70 793</b>	<b>40 465 434</b>	<b>10615</b>
		<b>449 555</b>	<b>6 486 380</b>	<b>10616</b>
*	*	*	*	
<b>1 410</b>		<b>1 837 252 222</b>	<b>19 683 334 638</b>	<b>10617</b>
		1 820 949 958	19 232 752 668	
<b>219 675</b>	<b>344 613</b>	<b>21 979 809</b>	<b>212 616 210</b>	<b>10618</b>
201 312	308 032	20 063 050	156 642 893	
<b>3 160 220</b>	<b>494 370</b>	<b>31 732 639</b>	<b>2 310 257 591</b>	<b>10621</b>
684 994	408 676	22 406 420	1 357 228 365	
<b>140 060</b>	<b>121 500</b>	<b>1 263 682</b>	<b>28 505 845</b>	<b>10622</b>

Catatan : angka yang tercetak miring: industri besar, yang tercetak tebal: total IBS, \*: tidak dipublikasikan

Note: number in italic denote large industry, number in bold denote total large and medium industry, \*: not publication

Tabel 7 Biaya Input menurut Kode Industri, 2013

Kode Industri <i>Industrial Code</i>	Biaya Input -		
	Bahan Baku dan Penolong <i>Raw Material</i>	Bahan Bakar, Tenaga Listrik dan Gas <i>Fuel, Electricity, and Gas</i>	Sewa Gedung, Mesin dan Alat-alat <i>Rent of Building, Machines and The Equipments</i>
(1)	(2)	(3)	(4)
	*	*	*
10623	<b>1 474 304 815</b> <i>311 068 475</i>	<b>72 026 069</b> <i>18 431 200</i>	
10629	<b>57 555 095</b> *	<b>11 787 637</b> *	<b>454 316</b> *
10631	<b>6 575 327 375</b> <i>545 345 775</i>	<b>108 055 225</b> <i>5 159 252</i>	<b>4 270 468</b> <i>50 000</i>
10632	<b>405 774 321</b> <i>238 844 118</i>	<b>12 598 537</b> <i>8 670 752</i>	<b>153 983</b> <i>131 666</i>
10633	<b>604 774 911</b> <i>567 893 666</i>	<b>30 114 429</b> <i>28 709 486</i>	<b>851 579</b> <i>829 220</i>
10634	*	*	*
10710	<b>8 213 536 319</b> <i>7 153 493 528</i>	<b>717 281 766</b> <i>592 631 259</i>	<b>33 467 597</b> <i>27 584 537</i>
107	<b>78 194 950 269</b> <i>71 693 829 263</i>	<b>5 991 141 761</b> <i>5 447 579 066</i>	<b>236 761 844</b> <i>215 902 748</i>
10721	<b>32 984 637 750</b> <i>32 952 848 590</i>	<b>1 745 498 783</b> <i>1 742 516 285</i>	<b>34 337 887</b> <i>34 332 720</i>
10722	<b>23 636 464</b>	<b>2 327 682</b>	<b>99 550</b>
10723	<b>838 888 081</b> <i>781 990 053</i>	<b>58 958 402</b> <i>56 340 748</i>	<b>2 797 033</b> <i>2 049 567</i>
10729	<b>20 936 186</b>	<b>1 086 574</b>	
10731	<b>538 872 716</b> <i>530 174 189</i>	<b>686 154 589</b> <i>685 908 874</i>	<b>2 210 138</b> <i>2 206 996</i>
10732	<b>3 305 267 201</b> <i>2 815 600 698</i>	<b>243 455 941</b> <i>198 231 569</i>	<b>13 286 386</b> <i>12 348 775</i>
10733	*	*	*
10739	<b>562 405 067</b> <i>559 632 481</i>	<b>43 981 738</b> <i>43 807 273</i>	<b>1 325 317</b> <i>1 325 317</i>
10740	<b>5 768 128 062</b> <i>5 133 595 665</i>	<b>325 297 120</b> <i>271 349 859</i>	<b>7 589 581</b> <i>7 270 190</i>
10750	<b>581 675 720</b> <i>482 171 211</i>	<b>48 772 329</b> <i>38 036 627</i>	<b>3 771 841</b> <i>943 020</i>
10761	<b>10 654 766 785</b> <i>10 211 194 349</i>	<b>873 183 273</b> <i>808 541 424</i>	<b>42 051 550</b> <i>41 083 260</i>

Catatan : angka yang tercetak miring: industri besar, yang tercetak tebal: total IBS, \*: tidak dipublikasikan  
 Note: number in italic denote large industry, number in bold denote total large and medium industry, \*: not publication

Table 7 Input Cost by Industrial Code, 2013

Nilai - Value (000 Rp)

<i>Input Cost</i>				Kode Industri
Jasa yang Diberikan Pihak Lain <i>Industrial Service</i>	Biaya representasi dan royalti <i>Representation cost and royalty</i>	Pengeluaran Lainnya <i>Others</i>	Jumlah <i>Total</i>	<i>Industrial Code</i>
(5)	(6)	(7)	(8)	(1)
*	*	*	*	
<b>3 895 072</b>	<b>5 317 326</b>	<b>54 892 333</b>	<b>1 610 435 615</b>	<b>10623</b>
<i>3 895 072</i>	<i>63 000</i>	<i>7 582</i>	<i>333 465 329</i>	
<b>786 876</b>		<b>3 062 592</b>	<b>73 646 516</b>	<b>10629</b>
*	*	*	*	
<b>1 301 858</b>	<b>827 395</b>	<b>117 824 974</b>	<b>6 807 607 295</b>	<b>10631</b>
		<i>55 974 009</i>	<i>606 529 036</i>	
		<b>7 945 337</b>	<b>426 472 178</b>	<b>10632</b>
		<i>5 884 807</i>	<i>253 531 343</i>	
<b>5 223</b>	<b>6 073</b>	<b>6 685 303</b>	<b>642 437 518</b>	<b>10633</b>
	<i>6 000</i>	<i>6 204 105</i>	<i>603 642 477</i>	
*	*	*	*	<b>10634</b>
<b>22 684 131</b>	<b>1 578 464</b>	<b>768 281 512</b>	<b>9 756 829 789</b>	<b>10710</b>
<i>21 385 253</i>	<i>1 042 373</i>	<i>698 396 444</i>	<i>8 494 533 394</i>	
<b>191 557 736</b>	<b>315 484 456</b>	<b>5 014 816 765</b>	<b>89 944 712 831</b>	<b>107</b>
<i>170 517 750</i>	<i>309 730 356</i>	<i>4 668 449 050</i>	<i>82 506 008 233</i>	
<b>80 901 942</b>	<b>16 019 200</b>	<b>154 749 487</b>	<b>35 016 145 049</b>	<b>10721</b>
<i>80 862 364</i>	<i>16 019 200</i>	<i>153 956 368</i>	<i>34 980 535 527</i>	
		<b>89 908</b>	<b>26 153 604</b>	<b>10722</b>
<b>5 873 298</b>	<b>23 500</b>	<b>52 469 728</b>	<b>959 010 042</b>	<b>10723</b>
<i>5 704 623</i>		<i>49 445 057</i>	<i>895 530 048</i>	
<b>3 592</b>		<b>444 466</b>	<b>22 470 818</b>	<b>10729</b>
<b>430 118</b>		<b>30 766 293</b>	<b>1 258 433 854</b>	<b>10731</b>
<i>371 767</i>		<i>30 709 630</i>	<i>1 249 371 456</i>	
<b>8 673 752</b>	<b>133 917</b>	<b>1 103 430 517</b>	<b>4 674 247 714</b>	<b>10732</b>
<i>8 226 214</i>	<i>94 687</i>	<i>1 050 182 532</i>	<i>4 084 684 475</i>	
*	*	*	*	<b>10733</b>
	<b>512 698</b>	<b>175 480 494</b>	<b>783 705 314</b>	<b>10739</b>
	<i>512 698</i>	<i>175 462 344</i>	<i>780 740 113</i>	
<b>402 379</b>	<b>202 525</b>	<b>308 170 529</b>	<b>6 409 790 196</b>	<b>10740</b>
<i>76 250</i>	<i>77 048</i>	<i>286 723 394</i>	<i>5 699 092 406</i>	
<b>1 669 950</b>	<b>207 569</b>	<b>52 451 748</b>	<b>688 549 157</b>	<b>10750</b>
<i>1 204 833</i>	<i>191 026</i>	<i>46 374 544</i>	<i>568 921 261</i>	
<b>12 508 957</b>	<b>20 158 990</b>	<b>603 882 307</b>	<b>12 206 551 862</b>	<b>10761</b>
<i>11 047 864</i>	<i>19 397 150</i>	<i>583 866 471</i>	<i>11 675 130 518</i>	

Catatan : angka yang tercetak miring: industri besar, yang tercetak tebal: total IBS, \*: tidak dipublikasikan

Note: number in italic denote large industry, number in bold denote total large and medium industry, \*: not publication

Tabel 7 Biaya Input menurut Kode Industri, 2013

Kode Industri <i>Industrial Code</i>	Biaya Input -		
	Bahan Baku dan Penolong <i>Raw Material</i>	Bahan Bakar, Tenaga Listrik dan Gas <i>Fuel, Electricity, and Gas</i>	Sewa Gedung, Mesin dan Alat-alat <i>Rent of Building, Machines and The Equipments</i>
(1)	(2)	(3)	(4)
10762	200 303 *	1 855 762 *	282 645 *
10771	3 729 867 691 <i>2 232 878 150</i>	405 630 199 <i>351 099 027</i>	35 272 656 <i>34 208 356</i>
10772	4 134 741 094 <i>3 848 964 474</i>	232 799 991 <i>214 923 396</i>	4 093 806 <i>3 566 324</i>
10773	714 217 978 <i>702 121 728</i>	60 534 047 <i>58 084 425</i>	7 650 756 <i>7 589 643</i>
10774	920 350 763 <i>633 221 513</i>	83 867 231 <i>53 779 128</i>	4 242 409 <i>66 000</i>
10779	361 152 683 <i>314 608 765</i>	6 140 204 <i>4 412 631</i>	4 391 216 <i>3 713 254</i>
10792	292 335 308 <i>172 802 803</i>	22 755 345 <i>15 290 467</i>	1 013 822 <i>863 832</i>
10793	1 913 029 140 <i>1 803 498 768</i>	182 325 744 <i>170 976 002</i>	6 564 926 <i>6 546 178</i>
10794	1 782 266 133 <i>849 657 987</i>	144 593 558 <i>64 939 305</i>	15 357 818 <i>14 187 604</i>
10799	853 136 582 <i>515 374 311</i>	104 519 097 <i>75 084 040</i>	16 954 910 <i>15 764 590</i>
10801	68 290 541 386 <i>65 031 850 330</i>	5 432 465 316 <i>5 266 992 401</i>	16 567 732 <i>15 003 016</i>
108	78 008 842 347 <i>73 227 541 631</i>	5 672 889 122 <i>5 446 683 477</i>	47 075 847 <i>32 460 000</i>
10802	9 718 300 961 <i>8 195 691 301</i>	240 423 806 <i>179 691 076</i>	30 508 115 <i>17 456 984</i>
11010	770 861 602 <i>564 810 810</i>	133 101 145 <i>63 699 667</i>	7 645 430 <i>7 048 298</i>
110	8 278 514 913 <i>6 963 124 115</i>	994 822 618 <i>703 240 845</i>	45 235 508 <i>35 938 793</i>
11	8 278 514 913 <i>6 963 124 115</i>	994 822 618 <i>703 240 845</i>	45 235 508 <i>35 938 793</i>
11020	63 049 673 <i>54 285 702</i>	5 452 299 <i>5 163 111</i>	1 022 252 <i>1 022 252</i>
11030	*	*	*

Catatan : angka yang tercetak miring: industri besar, yang tercetak tebal: total IBS, \*: tidak dipublikasikan

Note: number in italic denote large industry, number in bold denote total large and medium industry, \*: not publication

Table 7 Input Cost by Industrial Code, 2013

Nilai - Value (000 Rp)

<i>Input Cost</i>				Kode Industri
Jasa yang Diberikan Pihak Lain <i>Industrial Service</i>	Biaya representasi dan royalti <i>Representation cost and royalty</i>	Pengeluaran Lainnya <i>Others</i>	Jumlah <i>Total</i>	<i>Industrial Code</i>
(5)	(6)	(7)	(8)	(1)
		<b>221 025</b>	<b>2 559 735</b>	<b>10762</b>
*	*	*	*	
<b>11 224 307</b>	<b>185 879 076</b>	<b>609 828 387</b>	<b>4 977 702 316</b>	<b>10771</b>
<i>3 522 125</i>	<i>185 634 720</i>	<i>553 983 220</i>	<i>3 361 325 598</i>	
<b>28 152 674</b>	<b>78 906 052</b>	<b>650 313 548</b>	<b>5 129 007 165</b>	<b>10772</b>
<i>27 162 415</i>	<i>76 928 310</i>	<i>621 757 279</i>	<i>4 793 302 198</i>	
<b>777 673</b>		<b>17 431 537</b>	<b>800 611 991</b>	<b>10773</b>
		<i>16 945 610</i>	<i>784 741 406</i>	
<b>172 068</b>	<b>302 894</b>	<b>42 240 578</b>	<b>1 051 175 943</b>	<b>10774</b>
<i>39 212</i>		<i>27 122 895</i>	<i>714 228 748</i>	
<b>7 629 962</b>	<b>9 230 266</b>	<b>10 068 573</b>	<b>398 612 904</b>	<b>10779</b>
<i>7 629 962</i>	<i>8 550 480</i>	<i>8 757 153</i>	<i>347 672 245</i>	
<b>98 528</b>	<b>85 308</b>	<b>40 529 751</b>	<b>356 818 062</b>	<b>10792</b>
		<i>34 546 203</i>	<i>223 503 305</i>	
<b>1 599 755</b>	<b>424 987</b>	<b>259 989 196</b>	<b>2 363 933 748</b>	<b>10793</b>
<i>1 540 890</i>	<i>315 353</i>	<i>253 391 645</i>	<i>2 236 268 836</i>	
<b>2 832 881</b>	<b>372 535</b>	<b>60 340 637</b>	<b>2 005 763 562</b>	<b>10794</b>
<i>1 743 967</i>		<i>30 508 090</i>	<i>961 036 953</i>	
<b>5 921 769</b>	<b>1 446 475</b>	<b>73 600 502</b>	<b>1 055 579 335</b>	<b>10799</b>
<i>11</i>	<i>967 311</i>	<i>46 138 405</i>	<i>653 328 668</i>	
<b>466 300</b>	<b>21 395 530</b>	<b>1 222 515 052</b>	<b>74 983 951 316</b>	<b>10801</b>
	<i>13 411 861</i>	<i>1 184 779 021</i>	<i>71 512 036 629</i>	
<b>675 248</b>	<b>21 517 107</b>	<b>1 824 404 210</b>	<b>85 575 403 881</b>	<b>108</b>
<i>43 014</i>	<i>13 489 181</i>	<i>1 776 668 171</i>	<i>80 496 885 474</i>	
<b>208 948</b>	<b>121 577</b>	<b>601 889 158</b>	<b>10 591 452 565</b>	<b>10802</b>
<i>43 014</i>	<i>77 320</i>	<i>591 889 150</i>	<i>8 984 848 845</i>	
		<b>42 960 772</b>	<b>954 568 949</b>	<b>11010</b>
		<i>3 920 874</i>	<i>639 479 649</i>	
<b>87 712 585</b>	<b>56 470 598</b>	<b>1 590 531 849</b>	<b>11 053 288 071</b>	<b>110</b>
<i>66 219 639</i>	<i>50 427 221</i>	<i>1 143 033 209</i>	<i>8 961 983 822</i>	
<b>87 712 585</b>	<b>56 470 598</b>	<b>1 590 531 849</b>	<b>11 053 288 071</b>	<b>11</b>
<i>66 219 639</i>	<i>50 427 221</i>	<i>1 143 033 209</i>	<i>8 961 983 822</i>	
<b>2 519 384</b>	<b>92 712</b>	<b>10 868 283</b>	<b>83 004 603</b>	<b>11020</b>
<i>2 422 555</i>	<i>92 712</i>	<i>9 966 132</i>	<i>72 952 464</i>	
*	*	*	*	<b>11030</b>

Catatan : angka yang tercetak miring: industri besar, yang tercetak tebal: total IBS, \*: tidak dipublikasikan

Note: number in italic denote large industry, number in bold denote total large and medium industry, \*: not publication

Tabel 7 Biaya Input menurut Kode Industri, 2013

Kode Industri <i>Industrial Code</i>	Biaya Input -		
	Bahan Baku dan Penolong <i>Raw Material</i>	Bahan Bakar, Tenaga Listrik dan Gas <i>Fuel, Electricity, and Gas</i>	Sewa Gedung, Mesin dan Alat-alat <i>Rent of Building, Machines and The Equipments</i>
(1)	(2)	(3)	(4)
11040	<b>5 738 575 208</b> <i>4 899 787 414</i>	<b>538 495 936</b> <i>396 333 977</i>	<b>15 001 269</b> <i>11 328 734</i>
11050	<b>876 605 814</b> <i>712 105 456</i>	<b>278 942 373</b> <i>211 568 252</i>	<b>20 370 697</b> <i>16 129 616</i>
11090	<b>829 422 616</b> <i>732 134 733</i>	<b>38 830 865</b> <i>26 475 838</i>	<b>1 195 860</b> <i>409 893</i>
12011	<b>50 736 266 790</b> <i>49 964 255 290</i>	<b>2 204 263 617</b> <i>2 148 348 187</i>	<b>254 312 219</b> <i>253 364 436</i>
120	<b>67 133 022 546</b> <i>65 675 524 907</i>	<b>3 211 232 752</b> <i>3 134 558 007</i>	<b>979 548 220</b> <i>975 293 827</i>
12	<b>67 133 022 546</b> <i>65 675 524 907</i>	<b>3 211 232 752</b> <i>3 134 558 007</i>	<b>979 548 220</b> <i>975 293 827</i>
12012	<b>7 455 973 139</b> <i>7 344 768 511</i>	<b>64 664 486</b> <i>63 299 321</i>	<b>768 895</b> <i>531 303</i>
12019	<b>82 625 342</b> <i>70 376 072</i>	<b>590 254 521</b> <i>589 059 819</i>	<b>716 137 917</b> <i>715 540 444</i>
12091	<b>8 516 930 179</b> <i>7 969 150 822</i>	<b>340 887 159</b> <i>323 687 566</i>	<b>8 324 109</b> <i>5 857 644</i>
12099	<b>341 227 096</b> <i>326 974 212</i>	<b>11 162 969</b> <i>10 163 114</i>	<b>5 080</b>
13111	<b>5 506 587 276</b> <i>5 303 830 118</i>	<b>526 091 840</b> <i>503 541 828</i>	<b>14 689 329</b> <i>14 625 041</i>
131	<b>60 509 483 593</b> <i>55 704 812 732</i>	<b>9 248 653 092</b> <i>8 465 433 366</i>	<b>483 738 989</b> <i>445 315 434</i>
13	<b>73 091 775 374</b> <i>66 220 601 266</i>	<b>11 679 953 746</b> <i>10 651 912 799</i>	<b>559 337 679</b> <i>494 482 619</i>
13112	<b>19 183 406 622</b> <i>18 876 018 518</i>	<b>3 236 808 293</b> <i>3 185 946 289</i>	<b>383 756 160</b> <i>379 229 826</i>
13113	<b>3 592 518 983</b> <i>3 330 197 280</i>	<b>796 542 049</b> <i>702 817 909</i>	<b>9 978 278</b> <i>9 977 523</i>
13121	<b>11 147 534 875</b> <i>10 045 813 400</i>	<b>2 060 929 096</b> <i>1 811 300 402</i>	<b>24 780 468</b> <i>14 819 785</i>
13122	<b>151 165 574</b> <i>65 869 497</i>	<b>1 293 657</b> <i>527 505</i>	<b>129 934</b> <i>47 805</i>

Catatan : angka yang tercetak miring: industri besar, yang tercetak tebal: total IBS, \*: tidak dipublikasikan

Note: number in italic denote large industry, number in bold denote total large and medium industry, \*: not publication

Table 7 Input Cost by Industrial Code, 2013

Nilai - Value (000 Rp)

<i>Input Cost</i>				Kode Industri
Jasa yang Diberikan Pihak Lain <i>Industrial Service</i>	Biaya representasi dan royalti <i>Representation cost and royalty</i>	Pengeluaran Lainnya <i>Others</i>	Jumlah <i>Total</i>	<i>Industrial Code</i>
(5)	(6)	(7)	(8)	(1)
*	*	*	*	
<b>66 564 882</b>	<b>2 212 281</b>	<b>564 716 980</b>	<b>6 925 566 556</b>	<b>11040</b>
<i>47 842 222</i>	<i>2 004 275</i>	<i>398 523 216</i>	<i>5 755 819 838</i>	
<b>7 176 076</b>	<b>8 298 561</b>	<b>937 107 326</b>	<b>2 128 500 847</b>	<b>11050</b>
<i>5 654 436</i>	<i>7 074 300</i>	<i>704 410 129</i>	<i>1 656 942 189</i>	
<b>11 452 243</b>	<b>45 867 044</b>	<b>34 878 488</b>	<b>961 647 116</b>	<b>11090</b>
<i>10 300 426</i>	<i>41 255 934</i>	<i>26 212 858</i>	<i>836 789 682</i>	
<b>26 927 529</b>	<b>1 469 726</b>	<b>1 459 480 666</b>	<b>54 682 720 547</b>	<b>12011</b>
<i>26 162 543</i>	<i>1 467 706</i>	<i>1 413 198 689</i>	<i>53 806 796 851</i>	
<b>36 421 091</b>	<b>1 689 945</b>	<b>1 834 119 430</b>	<b>73 196 033 984</b>	<b>120</b>
<i>34 291 999</i>	<i>1 553 752</i>	<i>1 758 051 332</i>	<i>71 579 273 824</i>	
<b>36 421 091</b>	<b>1 689 945</b>	<b>1 834 119 430</b>	<b>73 196 033 984</b>	<b>12</b>
<i>34 291 999</i>	<i>1 553 752</i>	<i>1 758 051 332</i>	<i>71 579 273 824</i>	
<b>1 196 576</b>		<b>291 005 371</b>	<b>7 813 608 467</b>	<b>12012</b>
<i>1 121 948</i>		<i>281 041 287</i>	<i>7 690 762 370</i>	
<b>201 177</b>	<b>99 373</b>	<b>4 923 760</b>	<b>1 394 242 090</b>	<b>12019</b>
<i>167 097</i>	<i>86 046</i>	<i>3 326 167</i>	<i>1 378 555 645</i>	
<b>6 863 380</b>	<b>115 822</b>	<b>75 819 533</b>	<b>8 948 940 182</b>	<b>12091</b>
<i>5 657 728</i>		<i>58 412 188</i>	<i>8 362 765 948</i>	
<b>1 232 429</b>	<b>5 024</b>	<b>2 890 100</b>	<b>356 522 698</b>	<b>12099</b>
<i>1 182 683</i>		<i>2 073 001</i>	<i>340 393 010</i>	
<b>5 326 980</b>	<b>6 230</b>	<b>233 842 863</b>	<b>6 286 544 518</b>	<b>13111</b>
<i>5 201 720</i>		<i>218 794 613</i>	<i>6 045 993 320</i>	
<b>1 705 034 002</b>	<b>79 195 111</b>	<b>3 669 631 405</b>	<b>75 695 736 192</b>	<b>131</b>
<i>1 587 094 906</i>	<i>77 230 552</i>	<i>3 448 810 218</i>	<i>69 728 697 208</i>	
<b>1 789 862 091</b>	<b>92 588 606</b>	<b>4 757 739 076</b>	<b>91 971 256 572</b>	<b>13</b>
<i>1 665 144 955</i>	<i>86 699 090</i>	<i>4 473 553 384</i>	<i>83 592 394 113</i>	
<b>137 581 760</b>	<b>72 373 336</b>	<b>945 949 782</b>	<b>23 959 875 953</b>	<b>13112</b>
<i>136 057 838</i>	<i>72 034 963</i>	<i>918 699 332</i>	<i>23 567 986 766</i>	
<b>17 682 741</b>	<b>2 832</b>	<b>137 998 319</b>	<b>4 554 723 202</b>	<b>13113</b>
<i>10 358 648</i>	<i>1 000</i>	<i>135 802 462</i>	<i>4 189 154 822</i>	
<b>263 736 552</b>	<b>2 732 992</b>	<b>645 946 224</b>	<b>14 145 660 207</b>	<b>13121</b>
<i>242 899 983</i>	<i>2 542 568</i>	<i>595 025 829</i>	<i>12 712 401 967</i>	
<b>663 469</b>	<b>51 610</b>	<b>2 258 944</b>	<b>155 563 188</b>	<b>13122</b>
<i>220 621</i>	<i>23 327</i>	<i>1 515 848</i>	<i>68 204 603</i>	

Catatan : angka yang tercetak miring: industri besar, yang tercetak tebal: total IBS, \*: tidak dipublikasikan

Note: number in italic denote large industry, number in bold denote total large and medium industry, \*: not publication



Tabel 7 Biaya Input menurut Kode Industri, 2013

Kode Industri <i>Industrial Code</i>	Biaya Input -		
	Bahan Baku dan Penolong <i>Raw Material</i>	Bahan Bakar, Tenaga Listrik dan Gas <i>Fuel, Electricity, and Gas</i>	Sewa Gedung, Mesin dan Alat-alat <i>Rent of Building, Machines and The Equipments</i>
(1)	(2)	(3)	(4)
<b>13131</b>	<b>6 293 189 020</b>	<b>892 107 282</b>	<b>26 141 796</b>
	<i>6 137 242 160</i>	<i>818 326 136</i>	<i>14 609 257</i>
<b>13132</b>	<b>8 562 818 373</b>	<b>1 058 944 802</b>	<b>7 842 180</b>
	<i>6 677 868 156</i>	<i>877 635 784</i>	<i>5 321 764</i>
<b>13133</b>	<b>5 471 061 782</b>	<b>636 776 379</b>	<b>14 638 745</b>
	<i>4 988 439 460</i>	<i>547 927 802</i>	<i>6 227 601</i>
<b>13134</b>	<b>601 201 088</b>	<b>39 159 694</b>	<b>1 782 099</b>
	<i>279 534 143</i>	<i>17 409 711</i>	<i>456 832</i>
<b>13911</b>	<b>2 259 834 751</b>	<b>1 340 315 289</b>	<b>33 046 523</b>
	<i>2 035 704 939</i>	<i>1 301 146 550</i>	<i>15 621 689</i>
<b>139</b>	<b>12 582 291 781</b>	<b>2 431 300 654</b>	<b>75 598 690</b>
	<i>10 515 788 534</i>	<i>2 186 479 433</i>	<i>49 167 185</i>
<b>13912</b>	<b>106 216 965</b>	<b>9 991 709</b>	<b>2 113 868</b>
	<i>85 338 941</i>	<i>5 780 223</i>	<i>1 941 799</i>
<b>13921</b>	<b>4 111 685 378</b>	<b>474 850 796</b>	<b>4 695 323</b>
	<i>3 918 567 326</i>	<i>455 203 350</i>	<i>3 702 544</i>
<b>13922</b>	<b>14 856 481</b>	<b>3 979 643</b>	<b>1 502 934</b>
	<i>6 040 339</i>	<i>1 945 062</i>	<i>1 026 975</i>
<b>13923</b>	<b>406 267 082</b>	<b>34 231 985</b>	<b>305 187</b>
	<i>293 808 551</i>	<i>31 517 037</i>	
<b>13924</b>	<b>57 363 168</b>	<b>8 248 549</b>	<b>25 918</b>
	<i>41 753 390</i>	<i>5 492 314</i>	
<b>13929</b>	<b>669 394 127</b>	<b>54 658 060</b>	<b>8 545 557</b>
	<i>637 827 552</i>	<i>53 020 096</i>	<i>8 494 901</i>
<b>13930</b>	<b>1 618 749 366</b>	<b>102 191 401</b>	<b>6 479 486</b>
	<i>1 467 358 979</i>	<i>91 526 365</i>	<i>3 516 085</i>
<b>13941</b>	<b>276 862 022</b>	<b>34 191 807</b>	<b>301 880</b>
	<i>157 525 337</i>	<i>20 605 586</i>	<i>220 000</i>
<b>13942</b>	<b>394 984 057</b>	<b>58 193 800</b>	<b>10 483 006</b>
	<i>376 697 861</i>	<i>53 029 779</i>	<i>10 409 620</i>
<b>13991</b>	<b>1 027 083 292</b>	<b>123 818 045</b>	<b>6 180 370</b>
	<i>908 522 965</i>	<i>100 393 918</i>	<i>3 613 272</i>
<b>13992</b>	<b>214 806 762</b>	<b>7 917 052</b>	
	<i>181 517 563</i>	<i>4 216 919</i>	
<b>13993</b>	<b>283 556 724</b>	<b>35 434 131</b>	<b>218 304</b>

Catatan : angka yang tercetak miring: industri besar, yang tercetak tebal: total IBS, \*: tidak dipublikasikan

Note: number in italic denote large industry, number in bold denote total large and medium industry, \*: not publication

Table 7 Input Cost by Industrial Code, 2013

Nilai - Value (000 Rp)

<i>Input Cost</i>				Kode Industri
Jasa yang Diberikan Pihak Lain <i>Industrial Service</i>	Biaya representasi dan royalti <i>Representation cost and royalty</i>	Pengeluaran Lainnya <i>Others</i>	Jumlah <i>Total</i>	<i>Industrial Code</i>
(5)	(6)	(7)	(8)	(1)
<b>83 947 307</b>	<b>142 019</b>	<b>366 839 174</b>	<b>7 662 366 598</b>	<b>13131</b>
<i>82 907 760</i>	<i>140 784</i>	<i>351 141 649</i>	<i>7 404 367 746</i>	
<b>46 586 064</b>	<b>1 478 562</b>	<b>210 954 373</b>	<b>9 888 624 354</b>	<b>13132</b>
<i>45 720 702</i>	<i>338 706</i>	<i>187 977 580</i>	<i>7 794 862 692</i>	
<b>1 143 316 933</b>	<b>2 270 347</b>	<b>1 107 011 213</b>	<b>8 375 075 399</b>	<b>13133</b>
<i>1 062 300 807</i>	<i>2 099 204</i>	<i>1 027 212 067</i>	<i>7 634 206 941</i>	
<b>6 192 196</b>	<b>137 183</b>	<b>18 830 513</b>	<b>667 302 773</b>	<b>13134</b>
<i>1 426 827</i>	<i>50 000</i>	<i>12 640 838</i>	<i>311 518 351</i>	
<b>24 262 960</b>	<b>198 543</b>	<b>71 614 108</b>	<b>3 729 272 174</b>	<b>13911</b>
<i>22 884 989</i>	<i>108 807</i>	<i>59 900 988</i>	<i>3 435 367 962</i>	
<b>84 828 089</b>	<b>13 393 495</b>	<b>1 088 107 671</b>	<b>16 275 520 380</b>	<b>139</b>
<i>78 050 049</i>	<i>9 468 538</i>	<i>1 024 743 166</i>	<i>13 863 696 905</i>	
<b>2 162 992</b>	<b>29 066</b>	<b>6 401 763</b>	<b>126 916 363</b>	<b>13912</b>
<i>696 861</i>	<i>1 407</i>	<i>4 898 101</i>	<i>98 657 332</i>	
<b>35 081 943</b>	<b>20 564</b>	<b>526 043 524</b>	<b>5 152 377 528</b>	<b>13921</b>
<i>34 128 381</i>	<i>1 766</i>	<i>520 124 339</i>	<i>4 931 727 706</i>	
<b>46 065</b>	<b>108 945</b>	<b>3 594 719</b>	<b>24 088 787</b>	<b>13922</b>
	<i>103 000</i>	<i>2 569 496</i>	<i>11 684 872</i>	
<b>7 303 638</b>	<b>88 500</b>	<b>91 704 125</b>	<b>539 900 517</b>	<b>13923</b>
<i>6 746 911</i>		<i>89 918 466</i>	<i>421 990 965</i>	
		<b>1 896 971</b>	<b>67 534 606</b>	<b>13924</b>
		<i>618 408</i>	<i>47 864 112</i>	
<b>5 655 372</b>	<b>1 655 971</b>	<b>19 805 798</b>	<b>759 714 885</b>	<b>13929</b>
<i>5 470 895</i>	<i>1 559 133</i>	<i>18 265 991</i>	<i>724 638 568</i>	
<b>8 605 884</b>	<b>7 742 534</b>	<b>171 160 021</b>	<b>1 914 928 692</b>	<b>13930</b>
<i>6 970 084</i>	<i>7 421 204</i>	<i>161 933 916</i>	<i>1 738 726 633</i>	
<b>234 984</b>	<b>224 400</b>	<b>1 129 921</b>	<b>312 945 014</b>	<b>13941</b>
		<i>208 560</i>	<i>178 559 483</i>	
<b>647 567</b>	<b>264 271</b>	<b>30 372 116</b>	<b>494 944 817</b>	<b>13942</b>
<i>441 999</i>	<i>264 271</i>	<i>29 288 295</i>	<i>470 131 825</i>	
<b>166 020</b>		<b>119 229 944</b>	<b>1 276 477 671</b>	<b>13991</b>
<i>89 314</i>		<i>116 971 404</i>	<i>1 129 590 873</i>	
	<b>7 640</b>	<b>3 353 862</b>	<b>226 085 316</b>	<b>13992</b>
	<i>7 350</i>	<i>3 066 809</i>	<i>188 808 641</i>	
		<b>14 482 794</b>	<b>333 691 953</b>	<b>13993</b>

Catatan : angka yang tercetak miring: industri besar, yang tercetak tebal: total IBS, \*: tidak dipublikasikan

Note: number in italic denote large industry, number in bold denote total large and medium industry, \*: not publication

Tabel 7 Biaya Input menurut Kode Industri, 2013

Kode Industri <i>Industrial Code</i>	Biaya Input -		
	Bahan Baku dan Penolong <i>Raw Material</i>	Bahan Bakar, Tenaga Listrik dan Gas <i>Fuel, Electricity, and Gas</i>	Sewa Gedung, Mesin dan Alat-alat <i>Rent of Building, Machines and The Equipments</i>
(1)	(2)	(3)	(4)
	212 784 565	25 601 160	
13994	*	*	*
	*	*	*
13995	*	*	*
	*	*	*
13996	*	*	*
13997	<b>129 358 241</b>	<b>6 355 061</b>	<b>112 605</b>
	20 365 606	2 364 032	
13999	<b>896 735 398</b>	<b>112 814 868</b>	<b>1 545 729</b>
	68 353 362	10 763 372	620 300
14111	<b>23 139 991 496</b>	<b>2 385 324 983</b>	<b>589 318 495</b>
	20 813 022 599	2 178 933 697	550 867 362
141	<b>27 282 296 280</b>	<b>3 054 654 044</b>	<b>595 459 516</b>
	24 468 640 015	2 779 842 252	552 288 747
14	<b>31 264 994 145</b>	<b>3 311 417 762</b>	<b>620 943 743</b>
	27 947 234 372	2 977 745 131	564 865 341
14112	<b>802 340 054</b>	<b>159 663 198</b>	<b>4 244 872</b>
	704 121 639	153 452 896	337 170
14120	<b>2 246 725</b>	<b>176 203</b>	<b>66 561</b>
	*	*	*
14131	<b>2 627 305 248</b>	<b>500 162 843</b>	<b>1 207 481</b>
	2 269 909 713	438 708 834	507 735
14132	<b>710 412 757</b>	<b>9 326 817</b>	<b>622 107</b>
	680 541 605	8 733 453	576 480
14200	*	*	*
142	*	*	*
14301	<b>3 558 715 526</b>	<b>209 405 151</b>	<b>25 052 582</b>
	3 145 070 570	159 205 056	12 551 594
143	<b>3 982 484 977</b>	<b>256 763 500</b>	<b>25 484 227</b>
	3 478 594 357	197 902 879	12 576 594
14302	<b>64 948 209</b>	<b>7 406 920</b>	<b>298 355</b>
	9 090 737	1 615 308	
14303	<b>358 821 242</b>	<b>39 951 429</b>	<b>133 290</b>
	324 433 050	37 082 515	25 000
15111	<b>33 373 939</b>	<b>2 146 164</b>	<b>7 309</b>

Catatan : angka yang tercetak miring: industri besar, yang tercetak tebal: total IBS, \*: tidak dipublikasikan

Note: number in italic denote large industry, number in bold denote total large and medium industry, \*: not publication

Table 7 Input Cost by Industrial Code, 2013

Nilai - Value (000 Rp)

<i>Input Cost</i>				Kode Industri
Jasa yang Diberikan Pihak Lain <i>Industrial Service</i>	Biaya representasi dan royalti <i>Representation cost and royalty</i>	Pengeluaran Lainnya <i>Others</i>	Jumlah <i>Total</i>	<i>Industrial Code</i>
(5)	(6)	(7)	(8)	(1)
		12 819 603	251 205 328	
*	*	*	*	13994
*	*	*	*	
*	*	*	*	13995
*	*	*	*	
*	*	*	*	13996
<b>91 681</b>	<b>1 138 973</b>	<b>2 506 601</b>	<b>139 563 162</b>	<b>13997</b>
51 632	1 600	184 753	22 967 623	
<b>568 983</b>	<b>1 914 088</b>	<b>21 664 044</b>	<b>1 035 243 110</b>	<b>13999</b>
568 983		2 035 339	82 341 356	
<b>771 831 606</b>	<b>36 638 984</b>	<b>3 233 973 582</b>	<b>30 157 079 146</b>	<b>14111</b>
708 143 841	35 004 683	3 050 182 626	27 336 154 808	
<b>808 199 647</b>	<b>37 664 966</b>	<b>3 480 340 795</b>	<b>35 258 615 248</b>	<b>141</b>
741 035 756	35 968 929	3 279 144 962	31 856 920 661	
<b>907 310 370</b>	<b>38 480 946</b>	<b>3 727 052 106</b>	<b>39 870 199 072</b>	<b>14</b>
829 862 738	36 587 596	3 489 221 816	35 845 516 994	
<b>242 832</b>		<b>73 795 776</b>	<b>1 040 286 732</b>	<b>14112</b>
240 794		70 208 732	928 361 231	
<b>15 057</b>	<b>3 301</b>	<b>154 568</b>	<b>2 662 415</b>	<b>14120</b>
*	*	*	*	
<b>8 316 894</b>	<b>328 732</b>	<b>126 027 045</b>	<b>3 263 348 243</b>	<b>14131</b>
4 857 863	284 397	112 504 594	2 826 773 136	
<b>27 793 258</b>	<b>693 949</b>	<b>46 389 824</b>	<b>795 238 712</b>	<b>14132</b>
27 793 258	679 849	46 199 343	764 523 988	
*	*	*	*	14200
*	*	*	*	142
<b>95 243 687</b>	<b>738 786</b>	<b>230 657 189</b>	<b>4 119 812 921</b>	<b>14301</b>
86 863 640	608 141	198 441 757	3 602 740 758	
<b>99 110 723</b>	<b>815 980</b>	<b>246 533 726</b>	<b>4 611 193 133</b>	<b>143</b>
88 826 982	618 667	210 076 854	3 988 596 333	
<b>2 740 576</b>	<b>66 485</b>	<b>3 401 393</b>	<b>78 861 938</b>	<b>14302</b>
1 138 756		758 231	12 603 032	
<b>1 126 460</b>	<b>10 709</b>	<b>12 475 144</b>	<b>412 518 274</b>	<b>14303</b>
824 586	10 526	10 876 866	373 252 543	
<b>40 722</b>	<b>47 290</b>	<b>129 616</b>	<b>35 745 040</b>	<b>15111</b>

Catatan : angka yang tercetak miring: industri besar, yang tercetak tebal: total IBS, \*: tidak dipublikasikan

Note: number in italic denote large industry, number in bold denote total large and medium industry, \*: not publication

Tabel 7 Biaya Input menurut Kode Industri, 2013

Kode Industri <i>Industrial Code</i>	Biaya Input -		
	Bahan Baku dan Penolong <i>Raw Material</i>	Bahan Bakar, Tenaga Listrik dan Gas <i>Fuel, Electricity, and Gas</i>	Sewa Gedung, Mesin dan Alat-alat <i>Rent of Building, Machines and The Equipments</i>
(1)	(2)	(3)	(4)
<b>151</b>	<b>3 244 532 829</b>	<b>165 451 797</b>	<b>9 872 499</b>
	<i>2 778 689 268</i>	<i>135 817 364</i>	<i>5 756 645</i>
<b>15</b>	<b>25 162 683 658</b>	<b>1 851 789 046</b>	<b>259 942 528</b>
	<i>24 154 388 132</i>	<i>1 768 002 257</i>	<i>249 569 816</i>
<b>15112</b>	<b>1 369 209 121</b>	<b>80 395 725</b>	<b>3 760 988</b>
	<i>1 124 202 123</i>	<i>61 946 661</i>	<i>1 417 261</i>
<b>15114</b>	<b>1 394 993 863</b>	<b>54 903 498</b>	
	<i>1 296 880 825</i>	<i>53 006 423</i>	
<b>15121</b>	<b>425 802 092</b>	<b>23 585 737</b>	<b>5 978 712</b>
	<i>342 983 543</i>	<i>18 938 682</i>	<i>4 259 494</i>
<b>15122</b>	*	*	*
	*	*	*
<b>15129</b>	<b>21 119 149</b>	<b>4 237 164</b>	<b>75 429</b>
	*	*	*
<b>15201</b>	<b>9 908 281 510</b>	<b>767 939 378</b>	<b>231 907 473</b>
	<i>9 473 815 523</i>	<i>726 067 637</i>	<i>227 654 192</i>
<b>152</b>	<b>21 918 150 829</b>	<b>1 686 337 249</b>	<b>250 070 029</b>
	<i>21 375 698 864</i>	<i>1 632 184 893</i>	<i>243 813 171</i>
<b>15202</b>	<b>11 534 182 829</b>	<b>886 840 775</b>	<b>8 493 761</b>
	<i>11 463 459 094</i>	<i>876 976 513</i>	<i>7 133 159</i>
<b>15203</b>	<b>358 748 400</b>	<b>13 314 197</b>	<b>981 800</b>
	<i>334 864 638</i>	<i>11 900 404</i>	<i>957 104</i>
<b>15209</b>	<b>116 938 090</b>	<b>18 242 899</b>	<b>8 686 995</b>
	<i>103 559 609</i>	<i>17 240 339</i>	<i>8 068 716</i>
<b>16101</b>	<b>2 643 897 828</b>	<b>187 377 583</b>	<b>30 750 167</b>
	<i>2 062 206 477</i>	<i>131 936 722</i>	<i>23 204 245</i>
<b>161</b>	<b>3 014 476 839</b>	<b>232 050 486</b>	<b>32 725 689</b>
	<i>2 339 234 887</i>	<i>153 234 112</i>	<i>24 678 472</i>
<b>16</b>	<b>24 567 664 623</b>	<b>2 202 694 088</b>	<b>286 014 569</b>
	<i>22 329 701 584</i>	<i>1 994 832 210</i>	<i>265 395 054</i>
<b>16102</b>	<b>304 404 141</b>	<b>37 402 565</b>	<b>1 519 196</b>
	<i>264 123 921</i>	<i>20 054 474</i>	<i>1 472 962</i>
<b>16103</b>	<b>21 233 324</b>	<b>1 019 872</b>	<b>3 000</b>
<b>16104</b>	<b>44 941 546</b>	<b>6 250 466</b>	<b>453 326</b>
	<i>12 904 489</i>	<i>1 242 916</i>	<i>1 265</i>

Catatan : angka yang tercetak miring: industri besar, yang tercetak tebal: total IBS, \*: tidak dipublikasikan

Note: number in italic denote large industry, number in bold denote total large and medium industry, \*: not publication

Table 7 Input Cost by Industrial Code, 2013

Nilai - Value (000 Rp)

<i>Input Cost</i>				Kode Industri
Jasa yang Diberikan Pihak Lain <i>Industrial Service</i>	Biaya representasi dan royalti <i>Representation cost and royalty</i>	Pengeluaran Lainnya <i>Others</i>	Jumlah <i>Total</i>	<i>Industrial Code</i>
(5)	(6)	(7)	(8)	(1)
<b>14 487 101</b>	<b>1 055 892</b>	<b>124 401 866</b>	<b>3 559 801 984</b>	<b>151</b>
<i>12 910 514</i>	<i>924 798</i>	<i>115 425 002</i>	<i>3 049 523 591</i>	
<b>394 612 291</b>	<b>3 875 616</b>	<b>2 250 881 981</b>	<b>29 923 785 120</b>	<b>15</b>
<i>385 438 159</i>	<i>3 283 843</i>	<i>2 219 508 995</i>	<i>28 780 191 202</i>	
<b>13 389 586</b>	<b>192 693</b>	<b>87 042 648</b>	<b>1 553 990 761</b>	<b>15112</b>
<i>12 586 604</i>	<i>185 871</i>	<i>83 069 079</i>	<i>1 283 407 599</i>	
		<b>1 698 492</b>	<b>1 451 595 853</b>	<b>15114</b>
		<i>1 698 492</i>	<i>1 351 585 740</i>	
<b>967 381</b>	<b>803 061</b>	<b>34 841 503</b>	<b>491 978 486</b>	<b>15121</b>
<i>323 910</i>	<i>738 927</i>	<i>30 352 077</i>	<i>397 596 633</i>	
*	*	*	*	<b>15122</b>
*	*	*	*	
<b>89 412</b>	<b>12 848</b>	<b>664 607</b>	<b>26 198 609</b>	<b>15129</b>
*	*	*	*	
<b>241 466 208</b>	<b>2 493 030</b>	<b>914 409 811</b>	<b>12 066 497 410</b>	<b>15201</b>
<i>235 569 892</i>	<i>2 318 708</i>	<i>898 409 581</i>	<i>11 563 835 533</i>	
<b>380 125 190</b>	<b>2 819 724</b>	<b>2 126 480 115</b>	<b>26 363 983 136</b>	<b>152</b>
<i>372 527 645</i>	<i>2 359 045</i>	<i>2 104 083 993</i>	<i>25 730 667 611</i>	
<b>135 965 336</b>	<b>321 819</b>	<b>1 016 168 087</b>	<b>13 581 972 607</b>	<b>15202</b>
<i>135 615 035</i>	<i>36 017</i>	<i>1 011 990 140</i>	<i>13 495 209 958</i>	
<b>102 844</b>		<b>19 824 783</b>	<b>392 972 024</b>	<b>15203</b>
		<i>18 406 283</i>	<i>366 128 429</i>	
<b>2 590 802</b>	<b>4 875</b>	<b>176 077 434</b>	<b>322 541 095</b>	<b>15209</b>
<i>1 342 718</i>	<i>4 320</i>	<i>175 277 989</i>	<i>305 493 691</i>	
<b>14 484 212</b>	<b>301 368</b>	<b>110 256 856</b>	<b>2 987 068 014</b>	<b>16101</b>
<i>13 383 827</i>	<i>233 436</i>	<i>90 130 593</i>	<i>2 321 095 300</i>	
<b>18 189 543</b>	<b>712 898</b>	<b>113 665 156</b>	<b>3 411 820 611</b>	<b>161</b>
<i>16 791 661</i>	<i>518 631</i>	<i>92 182 368</i>	<i>2 626 640 131</i>	
<b>99 263 028</b>	<b>49 662 662</b>	<b>1 119 798 375</b>	<b>28 325 097 345</b>	<b>16</b>
<i>89 851 069</i>	<i>49 025 689</i>	<i>1 016 770 699</i>	<i>25 745 576 305</i>	
<b>3 541 911</b>	<b>148 237</b>	<b>2 655 766</b>	<b>349 671 816</b>	<b>16102</b>
<i>3 407 095</i>	<i>116 960</i>	<i>1 862 711</i>	<i>291 038 123</i>	
<b>137 206</b>	<b>2 000</b>	<b>235 104</b>	<b>22 630 506</b>	<b>16103</b>
<b>26 214</b>	<b>261 293</b>	<b>517 430</b>	<b>52 450 275</b>	<b>16104</b>
<i>739</i>	<i>168 235</i>	<i>189 064</i>	<i>14 506 708</i>	

Catatan : angka yang tercetak miring: industri besar, yang tercetak tebal: total IBS, \*: tidak dipublikasikan

Note: number in italic denote large industry, number in bold denote total large and medium industry, \*: not publication

Tabel 7 Biaya Input menurut Kode Industri, 2013

Kode Industri <i>Industrial Code</i>	Biaya Input -		
	Bahan Baku dan Penolong <i>Raw Material</i>	Bahan Bakar, Tenaga Listrik dan Gas <i>Fuel, Electricity, and Gas</i>	Sewa Gedung, Mesin dan Alat-alat <i>Rent of Building, Machines and The Equipments</i>
(1)	(2)	(3)	(4)
<b>16211</b>	<b>5 865 619 798</b>	<b>543 306 757</b>	<b>20 883 487</b>
	<i>5 832 103 083</i>	<i>536 617 305</i>	<i>20 621 106</i>
<b>162</b>	<b>21 553 187 784</b>	<b>1 970 643 602</b>	<b>253 288 880</b>
	<i>19 990 466 697</i>	<i>1 841 598 098</i>	<i>240 716 582</i>
<b>16212</b>	<b>8 198 996 365</b>	<b>858 082 791</b>	<b>177 519 414</b>
	<i>7 939 772 289</i>	<i>841 779 237</i>	<i>175 904 128</i>
<b>16213</b>	<b>2 205 103 706</b>	<b>149 389 391</b>	<b>29 689 278</b>
	<i>1 834 846 092</i>	<i>141 685 781</i>	<i>28 495 134</i>
<b>16214</b>	<b>366 594 470</b>	<b>24 205 992</b>	<b>855 965</b>
	<i>345 613 059</i>	<i>22 149 954</i>	<i>850 528</i>
<b>16221</b>	<b>3 120 072 052</b>	<b>270 135 355</b>	<b>12 635 201</b>
	<i>2 539 996 708</i>	<i>206 534 121</i>	<i>6 821 059</i>
<b>16222</b>	<b>178 814 651</b>	<b>4 131 241</b>	<b>106 001</b>
	<i>158 194 440</i>	<i>2 393 974</i>	
<b>16230</b>	<b>223 899 244</b>	<b>16 301 148</b>	<b>809 195</b>
	<i>185 183 043</i>	<i>14 750 075</i>	<i>771 195</i>
<b>16291</b>	<b>200 302 131</b>	<b>11 915 672</b>	<b>420 521</b>
	<i>133 655 894</i>	<i>8 509 328</i>	<i>69 800</i>
<b>16292</b>	<b>27 425 578</b>	<b>1 066 604</b>	<b>165 454</b>
<b>16293</b>	<b>512 766 802</b>	<b>29 982 147</b>	<b>1 029 801</b>
	<i>464 570 208</i>	<i>26 695 874</i>	<i>989 301</i>
<b>16294</b>	<b>202 861 260</b>	<b>7 432 936</b>	<b>624 749</b>
	<i>188 559 454</i>	<i>5 741 324</i>	<i>413 639</i>
<b>16295</b>	<b>227 174 365</b>	<b>32 826 693</b>	<b>4 870 386</b>
	<i>193 439 205</i>	<i>19 682 926</i>	<i>2 193 891</i>
<b>16299</b>	<b>223 557 362</b>	<b>21 866 875</b>	<b>3 679 428</b>
	<i>174 533 222</i>	<i>15 058 199</i>	<i>3 586 801</i>
<b>17011</b>	<b>21 835 402 411</b>	<b>2 320 985 512</b>	<b>11 063 242</b>
	<i>21 714 566 449</i>	<i>2 304 677 478</i>	<i>10 989 923</i>
<b>170</b>	<b>73 907 807 903</b>	<b>10 123 536 987</b>	<b>269 403 383</b>
	<i>69 229 446 029</i>	<i>9 471 235 504</i>	<i>162 424 934</i>
<b>17</b>	<b>73 907 807 903</b>	<b>10 123 536 987</b>	<b>269 403 383</b>
	<i>69 229 446 029</i>	<i>9 471 235 504</i>	<i>162 424 934</i>
<b>17012</b>	<b>18 796 639 634</b>	<b>3 691 018 553</b>	<b>74 630 644</b>
	<i>18 629 385 555</i>	<i>3 596 604 940</i>	<i>74 537 578</i>

Catatan : angka yang tercetak miring: industri besar, yang tercetak tebal: total IBS, \*: tidak dipublikasikan  
 Note: number in italic denote large industry, number in bold denote total large and medium industry, \*: not publication

Table 7 Input Cost by Industrial Code, 2013

Nilai - Value (000 Rp)

<i>Input Cost</i>				Kode Industri
Jasa yang Diberikan Pihak Lain <i>Industrial Service</i>	Biaya representasi dan royalti <i>Representation cost and royalty</i>	Pengeluaran Lainnya <i>Others</i>	Jumlah <i>Total</i>	<i>Industrial Code</i>
(5)	(6)	(7)	(8)	(1)
<b>16 587 155</b>	<b>4 278 988</b>	<b>180 710 389</b>	<b>6 631 386 574</b>	<b>16211</b>
<i>16 175 030</i>	<i>4 272 926</i>	<i>179 826 041</i>	<i>6 589 615 491</i>	
<b>81 073 485</b>	<b>48 949 764</b>	<b>1 006 133 219</b>	<b>24 913 276 734</b>	<b>162</b>
<i>73 059 408</i>	<i>48 507 058</i>	<i>924 588 331</i>	<i>23 118 936 174</i>	
<b>25 026 211</b>	<b>36 999 194</b>	<b>239 271 508</b>	<b>9 535 895 483</b>	<b>16212</b>
<i>24 148 897</i>	<i>36 860 101</i>	<i>225 005 263</i>	<i>9 243 469 915</i>	
<b>7 484 635</b>	<b>47 548</b>	<b>316 126 160</b>	<b>2 707 840 718</b>	<b>16213</b>
<i>6 714 635</i>	<i>8 626</i>	<i>312 571 988</i>	<i>2 324 322 256</i>	
<b>90 445</b>	<b>4 197</b>	<b>10 584 249</b>	<b>402 335 318</b>	<b>16214</b>
<i>87 247</i>		<i>9 609 861</i>	<i>378 310 649</i>	
<b>26 735 027</b>	<b>2 788 214</b>	<b>93 272 428</b>	<b>3 525 638 277</b>	<b>16221</b>
<i>23 084 912</i>	<i>2 613 445</i>	<i>68 205 662</i>	<i>2 847 255 907</i>	
	<b>19 985</b>	<b>2 388 179</b>	<b>185 460 057</b>	<b>16222</b>
		<i>1 706 475</i>	<i>162 294 889</i>	
<b>1 270 133</b>	<b>136 979</b>	<b>29 127 277</b>	<b>271 543 976</b>	<b>16230</b>
<i>1 266 138</i>	<i>136 979</i>	<i>28 536 039</i>	<i>230 643 469</i>	
<b>553 414</b>	<b>9 189</b>	<b>11 173 142</b>	<b>224 374 069</b>	<b>16291</b>
<i>12 000</i>		<i>7 962 930</i>	<i>150 209 952</i>	
<b>1 135 188</b>	<b>1 556</b>	<b>711 873</b>	<b>30 506 253</b>	<b>16292</b>
<b>1 768 136</b>	<b>44 501</b>	<b>32 581 613</b>	<b>578 173 000</b>	<b>16293</b>
<i>1 528 944</i>	<i>6 613</i>	<i>31 648 039</i>	<i>525 438 979</i>	
<b>30 123</b>		<b>4 740 942</b>	<b>215 690 010</b>	<b>16294</b>
		<i>3 668 146</i>	<i>198 382 563</i>	
<b>204 661</b>		<b>79 174 246</b>	<b>344 250 351</b>	<b>16295</b>
<i>41 605</i>		<i>51 265 347</i>	<i>266 622 974</i>	
<b>188 357</b>	<b>4 619 413</b>	<b>6 271 213</b>	<b>260 182 648</b>	<b>16299</b>
	<i>4 608 368</i>	<i>4 582 540</i>	<i>202 369 130</i>	
<b>474 933 774</b>	<b>674 848</b>	<b>1 420 855 819</b>	<b>26 063 915 606</b>	<b>17011</b>
<i>471 786 262</i>	<i>670 376</i>	<i>1 411 239 429</i>	<i>25 913 929 917</i>	
<b>781 187 144</b>	<b>31 808 240</b>	<b>4 975 855 033</b>	<b>90 089 598 690</b>	<b>170</b>
<i>722 786 820</i>	<i>28 964 999</i>	<i>4 685 157 044</i>	<i>84 300 015 330</i>	
<b>781 187 144</b>	<b>31 808 240</b>	<b>4 975 855 033</b>	<b>90 089 598 690</b>	<b>17</b>
<i>722 786 820</i>	<i>28 964 999</i>	<i>4 685 157 044</i>	<i>84 300 015 330</i>	
<b>128 185 504</b>	<b>4 050</b>	<b>812 863 693</b>	<b>23 503 342 078</b>	<b>17012</b>
<i>128 135 386</i>	<i>4 050</i>	<i>809 649 949</i>	<i>23 238 317 458</i>	

Catatan : angka yang tercetak miring: industri besar, yang tercetak tebal: total IBS, \*: tidak dipublikasikan

Note: number in italic denote large industry, number in bold denote total large and medium industry, \*: not publication



Tabel 7 Biaya Input menurut Kode Industri, 2013

Kode Industri <i>Industrial Code</i>	Biaya Input -		
	Bahan Baku dan Penolong <i>Raw Material</i>	Bahan Bakar, Tenaga Listrik dan Gas <i>Fuel, Electricity, and Gas</i>	Sewa Gedung, Mesin dan Alat-alat <i>Rent of Building, Machines and The Equipments</i>
(1)	(2)	(3)	(4)
17013	*	*	*
	*	*	*
17014	<b>272 791 370</b> <i>253 761 909</i>	<b>17 310 788</b> <i>15 529 991</i>	<b>1 549 502</b> <i>166 682</i>
17019	<b>3 558 981 782</b> <i>2 719 137 095</i>	<b>660 188 109</b> <i>560 493 034</i>	<b>15 394 516</b> <i>15 342 634</i>
17021	<b>2 210 425 351</b> <i>2 077 243 636</i>	<b>799 347 533</b> <i>785 418 757</i>	<b>1 985 769</b> <i>73 472</i>
17022	<b>18 311 763 934</b> <i>15 804 293 030</i>	<b>1 590 928 321</b> <i>1 323 733 408</i>	<b>146 207 959</b> <i>44 304 377</i>
17091	<b>5 081 126 104</b> <i>4 566 944 648</i>	<b>896 575 020</b> <i>766 633 121</i>	<b>17 951 095</b> <i>16 915 971</i>
17099	<b>3 284 669 777</b> <i>2 909 007 839</i>	<b>106 188 184</b> <i>77 234 908</i>	<b>620 656</b> <i>94 297</i>
18111	<b>5 210 542 127</b> <i>4 102 997 042</i>	<b>580 940 089</b> <i>376 858 803</i>	<b>48 337 576</b> <i>35 235 483</i>
181	<b>6 128 402 965</b> <i>4 928 155 035</i>	<b>656 812 081</b> <i>440 245 335</i>	<b>63 646 506</b> <i>48 559 428</i>
18	<b>6 411 319 079</b> <i>5 060 979 843</i>	<b>674 562 845</b> <i>448 572 097</i>	<b>70 900 550</b> <i>50 107 037</i>
18112	<b>823 202 730</b> <i>787 411 958</i>	<b>46 489 377</b> <i>44 930 045</i>	<b>435 916</b> <i>422 116</i>
18120	<b>94 658 108</b> <i>37 746 035</i>	<b>29 382 615</b> <i>18 456 487</i>	<b>14 873 014</b> <i>12 901 829</i>
18201	<b>282 916 114</b> <i>*</i>	<b>17 750 764</b> <i>*</i>	<b>7 254 044</b> <i>*</i>
182	<b>282 916 114</b> <i>*</i>	<b>17 750 764</b> <i>*</i>	<b>7 254 044</b> <i>*</i>
19100	<b>31 680 002</b> <i>12 947 643</i>	<b>8 628 878</b> <i>6 609 877</i>	<b>1 073 961</b>
191	<b>31 680 002</b> <i>12 947 643</i>	<b>8 628 878</b> <i>6 609 877</i>	<b>1 073 961</b>
19	<b>12 024 432 498</b> <i>9 719 620 142</i>	<b>399 398 072</b> <i>276 681 914</i>	<b>44 468 493</b> <i>26 030 065</i>
19211	<b>7 329 684 014</b>	<b>89 596 656</b>	<b>1 271 668</b>

Catatan : angka yang tercetak miring: industri besar, yang tercetak tebal: total IBS, \*: tidak dipublikasikan

Note: number in italic denote large industry, number in bold denote total large and medium industry, \*: not publication

Table 7 Input Cost by Industrial Code, 2013

Nilai - Value (000 Rp)

<i>Input Cost</i>				Kode Industri
Jasa yang Diberikan Pihak Lain <i>Industrial Service</i>	Biaya representasi dan royalti <i>Representation cost and royalty</i>	Pengeluaran Lainnya <i>Others</i>	Jumlah <i>Total</i>	<i>Industrial Code</i>
(5)	(6)	(7)	(8)	(1)
*	*	*	*	<b>17013</b>
*	*	*	*	
<b>39 360</b>		<b>2 053 676</b>	<b>293 744 696</b>	<b>17014</b>
		<i>1 952 717</i>	<i>271 411 299</i>	
<b>50 836 588</b>	<b>8 259 362</b>	<b>405 216 686</b>	<b>4 698 877 043</b>	<b>17019</b>
<i>44 744 706</i>	<i>7 041 797</i>	<i>368 811 093</i>	<i>3 715 570 359</i>	
<b>8 192 588</b>	<b>1 066 840</b>	<b>130 628 551</b>	<b>3 151 646 632</b>	<b>17021</b>
<i>7 557 422</i>	<i>862 668</i>	<i>127 813 925</i>	<i>2 998 969 880</i>	
<b>112 188 769</b>	<b>5 993 408</b>	<b>877 637 697</b>	<b>21 044 720 088</b>	<b>17022</b>
<i>65 267 445</i>	<i>5 308 563</i>	<i>761 466 765</i>	<i>18 004 373 588</i>	
<b>6 637 533</b>	<b>3 462 739</b>	<b>1 130 299 677</b>	<b>7 136 052 168</b>	<b>17091</b>
<i>5 295 599</i>	<i>3 061 730</i>	<i>1 059 423 081</i>	<i>6 418 274 150</i>	
<b>169 828</b>	<b>12 346 993</b>	<b>162 974 917</b>	<b>3 566 970 355</b>	<b>17099</b>
	<i>12 015 815</i>	<i>111 489 868</i>	<i>3 109 842 727</i>	
<b>30 526 071</b>	<b>22 433 734</b>	<b>370 455 600</b>	<b>6 263 235 197</b>	<b>18111</b>
<i>23 233 935</i>	<i>19 303 809</i>	<i>282 393 917</i>	<i>4 840 022 989</i>	
<b>37 459 485</b>	<b>31 861 934</b>	<b>639 569 385</b>	<b>7 557 752 356</b>	<b>181</b>
<i>29 343 137</i>	<i>27 848 379</i>	<i>539 009 939</i>	<i>6 013 161 253</i>	
<b>42 884 294</b>	<b>31 861 934</b>	<b>676 818 073</b>	<b>7 908 346 775</b>	<b>18</b>
<i>34 467 146</i>	<i>27 848 379</i>	<i>551 944 344</i>	<i>6 173 918 846</i>	
<b>772 924</b>	<b>159 994</b>	<b>258 637 016</b>	<b>1 129 697 957</b>	<b>18112</b>
<i>748 462</i>	<i>154 930</i>	<i>250 450 862</i>	<i>1 084 118 373</i>	
<b>6 160 490</b>	<b>9 268 206</b>	<b>10 476 769</b>	<b>164 819 202</b>	<b>18120</b>
<i>5 360 740</i>	<i>8 389 640</i>	<i>6 165 160</i>	<i>89 019 891</i>	
<b>5 424 809</b>		<b>37 248 688</b>	<b>350 594 419</b>	<b>18201</b>
*	*	*	*	
<b>5 424 809</b>		<b>37 248 688</b>	<b>350 594 419</b>	<b>182</b>
*	*	*	*	
<b>1 162 345</b>		<b>3 072 019</b>	<b>45 617 205</b>	<b>19100</b>
		<i>2 280 394</i>	<i>21 837 914</i>	
<b>1 162 345</b>		<b>3 072 019</b>	<b>45 617 205</b>	<b>191</b>
		<i>2 280 394</i>	<i>21 837 914</i>	
<b>26 203 006</b>	<b>27 662</b>	<b>127 060 760</b>	<b>12 621 590 491</b>	<b>19</b>
<i>17 728 855</i>	<i>9 600</i>	<i>88 601 090</i>	<i>10 128 671 666</i>	
<b>194 341</b>	<b>21 600</b>	<b>21 986 125</b>	<b>7 442 754 404</b>	<b>19211</b>

Catatan : angka yang tercetak miring: industri besar, yang tercetak tebal: total IBS, \*: tidak dipublikasikan

Note: number in italic denote large industry, number in bold denote total large and medium industry, \*: not publication

Tabel 7 Biaya Input menurut Kode Industri, 2013

Kode Industri <i>Industrial Code</i>	Biaya Input -		
	Bahan Baku dan Penolong <i>Raw Material</i>	Bahan Bakar, Tenaga Listrik dan Gas <i>Fuel, Electricity, and Gas</i>	Sewa Gedung, Mesin dan Alat-alat <i>Rent of Building, Machines and The Equipments</i>
(1)	(2)	(3)	(4)
	7 170 373 055	65 803 580	1 222 768
<b>192</b>	<b>11 992 752 496</b>	<b>390 769 194</b>	<b>43 394 532</b>
	<i>9 706 672 499</i>	<i>270 072 037</i>	<i>26 030 065</i>
<b>19212</b>	<b>131 626 136</b>	<b>10 573 806</b>	<b>455 000</b>
	*	*	*
<b>19213</b>	<b>3 029 869 152</b>	<b>219 617 109</b>	<b>37 014 462</b>
	<i>2 091 792 782</i>	<i>171 014 830</i>	<i>23 379 352</i>
<b>19291</b>	<b>1 501 573 194</b>	<b>70 981 623</b>	<b>4 653 402</b>
	<i>334 792 835</i>	<i>29 139 642</i>	<i>1 427 945</i>
<b>20111</b>	<b>32 453 886 107</b>	<b>5 722 847 221</b>	<b>58 154 182</b>
	<i>29 018 976 023</i>	<i>4 814 193 935</i>	<i>43 931 809</i>
<b>201</b>	<b>149 068 750 978</b>	<b>42 810 492 991</b>	<b>8 619 014 110</b>
	<i>131 848 895 646</i>	<i>40 433 885 490</i>	<i>8 477 053 246</i>
<b>20</b>	<b>199 013 646 554</b>	<b>46 906 554 721</b>	<b>9 185 763 977</b>
	<i>176 430 442 305</i>	<i>44 235 943 605</i>	<i>9 015 233 391</i>
<b>20112</b>	<b>36 339 534 978</b>	<b>21 538 171 558</b>	<b>5 257 954 372</b>
	<i>34 347 157 479</i>	<i>20 842 886 023</i>	<i>5 191 797 191</i>
<b>20113</b>	<b>1 853 770 446</b>	<b>710 430 374</b>	<b>12 149 688</b>
	<i>1 558 218 140</i>	<i>691 781 124</i>	<i>12 043 788</i>
<b>20114</b>	<b>1 782 436 301</b>	<b>137 011 534</b>	<b>73 199 753</b>
	<i>953 516 591</i>	<i>116 034 960</i>	<i>72 336 816</i>
<b>20115</b>	<b>374 147 886</b>	<b>47 779 307</b>	<b>123 116</b>
	<i>86 770 749</i>	<i>8 847 390</i>	<i>57 599</i>
<b>20116</b>	<b>121 980 082</b>	<b>7 560 725</b>	<b>864 830</b>
	<i>67 944 607</i>	<i>5 563 235</i>	<i>25 682</i>
<b>20117</b>	<b>7 896 566 611</b>	<b>2 835 875 657</b>	<b>36 560 120</b>
	<i>7 358 264 982</i>	<i>2 778 553 013</i>	<i>20 153 436</i>
<b>20118</b>	<b>12 624 772 933</b>	<b>3 883 282 642</b>	<b>794 143 720</b>
	<i>11 878 624 959</i>	<i>3 820 866 051</i>	<i>783 870 577</i>
<b>20119</b>	<b>9 145 950 819</b>	<b>4 567 784 335</b>	<b>2 025 938 395</b>
	<i>7 265 106 426</i>	<i>4 452 022 755</i>	<i>2 001 448 143</i>
<b>20121</b>	<b>400 723 347</b>	<b>74 033 482</b>	<b>11 842 186</b>
	<i>274 208 755</i>	<i>57 312 441</i>	<i>9 056 048</i>
<b>20122</b>	<b>30 010 380 812</b>	<b>2 174 245 172</b>	<b>295 703 672</b>
	<i>28 969 801 153</i>	<i>2 084 712 265</i>	<i>295 412 287</i>

Catatan : angka yang tercetak miring: industri besar, yang tercetak tebal: total IBS, \*: tidak dipublikasikan

Note: number in italic denote large industry, number in bold denote total large and medium industry, \*: not publication

Table 7 Input Cost by Industrial Code, 2013

Nilai - Value (000 Rp)

<i>Input Cost</i>				Kode Industri
Jasa yang Diberikan Pihak Lain <i>Industrial Service</i>	Biaya representasi dan royalti <i>Representation cost and royalty</i>	Pengeluaran Lainnya <i>Others</i>	Jumlah <i>Total</i>	<i>Industrial Code</i>
(5)	(6)	(7)	(8)	(1)
194 341	9 600	21 942 455	7 259 545 799	
<b>25 040 661</b>	<b>27 662</b>	<b>123 988 741</b>	<b>12 575 973 286</b>	<b>192</b>
17 728 855	9 600	86 320 696	10 106 833 752	
		<b>542 984</b>	<b>143 197 926</b>	<b>19212</b>
*	*	*	*	
<b>17 534 514</b>		<b>71 793 756</b>	<b>3 375 828 993</b>	<b>19213</b>
17 534 514		46 940 487	2 350 661 965	
<b>7 311 806</b>	<b>6 062</b>	<b>29 665 876</b>	<b>1 614 191 963</b>	<b>19291</b>
		17 437 754	382 798 176	
<b>3 530 966</b>	<b>12 309 644</b>	<b>3 715 983 184</b>	<b>41 966 711 304</b>	<b>20111</b>
3 511 443		3 225 682 530	37 106 295 740	
<b>830 981 599</b>	<b>305 128 220</b>	<b>10 804 147 459</b>	<b>212 438 515 357</b>	<b>201</b>
642 012 307	259 228 953	9 550 570 139	191 211 645 781	
<b>886 882 627</b>	<b>332 851 843</b>	<b>14 004 435 227</b>	<b>270 330 134 949</b>	<b>20</b>
689 570 857	280 944 139	12 436 877 249	243 089 011 546	
<b>359 973 881</b>	<b>1 634 372</b>	<b>3 204 010 076</b>	<b>66 701 279 237</b>	<b>20112</b>
193 434 985	1 253 570	3 041 710 916	63 618 240 164	
<b>4 273</b>	<b>250 615</b>	<b>930 570 435</b>	<b>3 507 175 831</b>	<b>20113</b>
4 273		902 372 647	3 164 419 972	
<b>4 407 429</b>	<b>1 338 070</b>	<b>43 345 802</b>	<b>2 041 738 889</b>	<b>20114</b>
969 607	1 199 050	35 924 701	1 179 981 725	
<b>64 663</b>	<b>2 000</b>	<b>30 512 248</b>	<b>452 629 220</b>	<b>20115</b>
		22 533 356	118 209 094	
<b>186 327</b>	<b>521 400</b>	<b>6 728 078</b>	<b>137 841 442</b>	<b>20116</b>
182 922		5 096 179	78 812 625	
<b>359 908</b>	<b>6 739 712</b>	<b>87 042 993</b>	<b>10 863 145 001</b>	<b>20117</b>
105 529	6 739 712	69 886 430	10 233 703 102	
<b>9 707 588</b>	<b>13 209 322</b>	<b>219 707 305</b>	<b>17 544 823 510</b>	<b>20118</b>
6 622 368	5 177 887	100 002 985	16 595 164 827	
<b>27 755 094</b>	<b>153 567 134</b>	<b>737 353 515</b>	<b>16 658 349 292</b>	<b>20119</b>
22 832 697	133 870 944	665 777 571	14 541 058 536	
<b>4 459 695</b>	<b>356 140</b>	<b>17 436 622</b>	<b>508 851 472</b>	<b>20121</b>
1 640 226	28 678	11 350 936	353 597 084	
<b>329 649 372</b>	<b>95 171 814</b>	<b>395 846 284</b>	<b>33 300 997 126</b>	<b>20122</b>
329 649 372	95 171 814	261 191 885	32 035 938 776	

Catatan : angka yang tercetak miring: industri besar, yang tercetak tebal: total IBS, \*: tidak dipublikasikan

Note: number in italic denote large industry, number in bold denote total large and medium industry, \*: not publication

Tabel 7 Biaya Input menurut Kode Industri, 2013

Kode Industri <i>Industrial Code</i>	Biaya Input -		
	Bahan Baku dan Penolong <i>Raw Material</i>	Bahan Bakar, Tenaga Listrik dan Gas <i>Fuel, Electricity, and Gas</i>	Sewa Gedung, Mesin dan Alat-alat <i>Rent of Building, Machines and The Equipments</i>
(1)	(2)	(3)	(4)
20123	<b>1 400 210 752</b> <i>1 284 375 596</i>	<b>54 026 011</b> <i>49 925 594</i>	<b>243 630</b> <i>131 064</i>
20129	<b>295 079 706</b> *	<b>6 240 213</b> *	<b>*</b>
20131	<b>13 873 806 989</b> <i>8 338 485 792</i>	<b>1 004 075 625</b> <i>664 942 054</i>	<b>47 044 460</b> <i>41 704 129</i>
20132	<b>495 503 209</b> <i>402 703 521</i>	<b>47 129 135</b> <i>44 759 734</i>	<b>5 091 986</b> <i>5 084 677</i>
20211	<b>3 077 044 175</b> <i>2 453 242 523</i>	<b>195 501 029</b> <i>174 858 044</i>	<b>7 672 672</b> <i>4 182 057</i>
202	<b>47 503 350 200</b> <i>42 307 826 829</i>	<b>4 043 190 177</b> <i>3 759 496 563</i>	<b>564 605 304</b> <i>536 717 789</i>
20212	<b>1 418 772 364</b> <i>1 058 553 743</i>	<b>95 335 862</b> <i>89 237 528</i>	<b>3 321 761</b> <i>1 359 663</i>
20213	<b>216 311 076</b> *	<b>14 526 276</b> *	<b>5 133</b> *
20214	*	*	*
20221	<b>6 884 366 019</b> <i>5 609 919 628</i>	<b>322 940 329</b> <i>273 482 694</i>	<b>30 525 654</b> <i>23 799 458</i>
20222	*	*	*
20223	<b>7 765 493</b> *	<b>1 110 881</b> *	<b>13 000</b> *
20231	<b>23 418 682 950</b> <i>22 687 236 835</i>	<b>1 384 574 259</b> <i>1 344 397 538</i>	<b>437 637 576</b> <i>436 727 926</i>
20232	<b>4 368 527 008</b> <i>3 678 747 159</i>	<b>137 067 153</b> <i>103 963 729</i>	<b>11 900 457</b> <i>6 319 637</i>
20291	<b>2 058 179 701</b> <i>1 564 342 582</i>	<b>597 042 398</b> <i>532 127 428</i>	<b>9 875 045</b> <i>4 899 837</i>
20292	<b>4 959 186</b> *	<b>194 718</b> *	<b>*</b>
20293	<b>128 929 771</b> <i>67 547 380</i>	<b>393 274 695</b> <i>389 949 182</i>	<b>3 714 700</b> <i>143 063</i>
20294	<b>1 166 936 207</b> <i>625 402 034</i>	<b>53 063 363</b> <i>27 040 300</i>	<b>1 436 043</b> <i>1 129 000</i>
20295	<b>370 447 836</b>	<b>43 429 240</b>	<b>655 348</b>

Catatan : angka yang tercetak miring: industri besar, yang tercetak tebal: total IBS, \*: tidak dipublikasikan

Note: number in italic denote large industry, number in bold denote total large and medium industry, \*: not publication

Table 7 Input Cost by Industrial Code, 2013

Nilai - Value (000 Rp)

<i>Input Cost</i>				Kode Industri
Jasa yang Diberikan Pihak Lain <i>Industrial Service</i>	Biaya representasi dan royalti <i>Representation cost and royalty</i>	Pengeluaran Lainnya <i>Others</i>	Jumlah <i>Total</i>	<i>Industrial Code</i>
(5)	(6)	(7)	(8)	(1)
116 500	23 400	3 709 117	1 458 329 410	20123
		200 940	1 334 633 194	
385		3 954 499	305 274 803	20129
*	*	*	*	
90 765 518	20 004 597	1 359 395 715	16 395 092 904	20131
83 058 885	15 787 298	1 160 837 870	10 304 816 028	
		48 551 586	596 275 916	20132
		47 061 079	499 609 011	
		167 313 772	3 447 531 648	20211
		98 540 174	2 730 822 798	
42 208 484	16 713 817	3 138 267 284	55 308 335 266	202
38 880 428	12 389 280	2 830 078 069	49 485 388 958	
115 345		34 562 917	1 552 108 249	20212
2 364		29 913 793	1 179 067 091	
426 967		1 632 865	232 902 317	20213
*	*	*	*	
*	*	*	*	20214
1 496 755	13 565 021	845 215 548	8 098 109 326	20221
1 168 380	10 831 974	767 070 468	6 686 272 602	
*	*	*	*	20222
		78 683	8 968 057	20223
*	*	*	*	
25 288 411	414 364	1 478 798 491	26 745 396 051	20231
24 633 348	170 140	1 457 137 698	25 950 303 485	
5 251 378	1 448 923	185 840 917	4 710 035 836	20232
4 634 595	337 127	125 664 763	3 919 667 010	
4 071 578	345 575	193 449 445	2 862 963 742	20291
3 452 132	308 193	143 381 767	2 248 511 939	
	5 950	59 236	5 219 090	20292
*	*	*	*	
411 018		7 764 868	534 095 052	20293
390 130		4 030 159	462 059 914	
	425 189	86 687 797	1 308 548 599	20294
	280 800	75 101 297	728 953 431	
		102 559 562	517 091 986	20295

Catatan : angka yang tercetak miring: industri besar, yang tercetak tebal: total IBS, \*: tidak dipublikasikan

Note: number in italic denote large industry, number in bold denote total large and medium industry, \*: not publication

Tabel 7 Biaya Input menurut Kode Industri, 2013

Kode Industri <i>Industrial Code</i>	Biaya Input -		
	Bahan Baku dan Penolong <i>Raw Material</i>	Bahan Bakar, Tenaga Listrik dan Gas <i>Fuel, Electricity, and Gas</i>	Sewa Gedung, Mesin dan Alat-alat <i>Rent of Building, Machines and The Equipments</i>
(1)	(2)	(3)	(4)
	362 698 405	41 638 731	655 348
<b>20299</b>	<b>4 341 142 666</b>	<b>802 792 044</b>	<b>57 847 915</b>
	4 069 462 260	778 413 299	57 496 667
<b>20301</b>	*	*	*
	*	*	*
<b>203</b>	<b>2 441 545 376</b>	<b>52 871 553</b>	<b>2 144 563</b>
	2 273 719 830	42 561 552	1 462 356
<b>20302</b>	<b>2 087 399 373</b>	<b>36 726 980</b>	<b>1 485 800</b>
	1 919 573 827	26 416 979	803 593
<b>21011</b>	<b>714 582 034</b>	<b>30 965 761</b>	<b>5 190 654</b>
	414 150 773	17 910 424	3 537 692
<b>210</b>	<b>8 245 903 862</b>	<b>864 156 312</b>	<b>125 599 751</b>
	7 367 272 278	776 677 123	110 306 352
<b>21</b>	<b>8 245 903 862</b>	<b>864 156 312</b>	<b>125 599 751</b>
	7 367 272 278	776 677 123	110 306 352
<b>21012</b>	<b>6 442 611 687</b>	<b>687 506 438</b>	<b>114 070 560</b>
	5 924 651 404	626 581 185	103 983 826
<b>21021</b>	<b>49 803 726</b>	<b>2 384 971</b>	<b>2 886 373</b>
	*	*	*
<b>21022</b>	<b>1 038 906 415</b>	<b>143 299 142</b>	<b>3 452 164</b>
	984 587 626	131 954 028	2 784 834
<b>22111</b>	<b>6 796 299 278</b>	<b>292 799 551</b>	<b>23 281 177</b>
	6 732 649 587	286 616 824	23 281 177
<b>221</b>	<b>65 983 072 021</b>	<b>3 201 017 188</b>	<b>377 194 824</b>
	62 633 283 496	2 531 117 326	305 299 169
<b>22</b>	<b>105 906 345 902</b>	<b>6 718 705 768</b>	<b>568 311 072</b>
	94 827 410 950	5 280 799 773	454 865 396
<b>22112</b>	<b>360 170 301</b>	<b>34 200 960</b>	<b>224 512</b>
	203 862 766	3 532 083	92 271
<b>22121</b>	<b>1 003 299 238</b>	<b>701 615 213</b>	<b>2 103 693</b>
	880 874 565	228 874 799	1 380 525
<b>22122</b>	<b>3 490 239 268</b>	<b>559 301 382</b>	<b>966 126</b>
	3 304 717 053	554 092 181	579 642
<b>22123</b>	<b>52 076 780 744</b>	<b>1 216 175 518</b>	<b>324 522 101</b>
	49 572 170 134	1 102 910 158	255 798 809

Catatan : angka yang tercetak miring: industri besar, yang tercetak tebal: total IBS, \*: tidak dipublikasikan

Note: number in italic denote large industry, number in bold denote total large and medium industry, \*: not publication

Table 7 Input Cost by Industrial Code, 2013

Nilai - Value (000 Rp)

<i>Input Cost</i>				Kode Industri
Jasa yang Diberikan Pihak Lain <i>Industrial Service</i>	Biaya representasi dan royalti <i>Representation cost and royalty</i>	Pengeluaran Lainnya <i>Others</i>	Jumlah <i>Total</i>	<i>Industrial Code</i>
(5)	(6)	(7)	(8)	(1)
		102 314 104	507 306 588	
<b>5 147 032</b>	<b>508 795</b>	<b>31 742 001</b>	<b>5 239 180 453</b>	<b>20299</b>
<i>4 599 479</i>	<i>455 096</i>	<i>25 233 216</i>	<i>4 935 660 017</i>	
*	*	*	*	<b>20301</b>
*	*	*	*	
<b>13 692 544</b>	<b>11 009 806</b>	<b>62 020 484</b>	<b>2 583 284 326</b>	<b>203</b>
<i>8 678 122</i>	<i>9 325 906</i>	<i>56 229 041</i>	<i>2 391 976 807</i>	
<b>13 692 544</b>	<b>4 598 110</b>	<b>15 814 301</b>	<b>2 159 717 108</b>	<b>20302</b>
<i>8 678 122</i>	<i>2 914 210</i>	<i>10 022 858</i>	<i>1 968 409 589</i>	
<b>573 680</b>	<b>1 290 027</b>	<b>377 217 098</b>	<b>1 129 819 254</b>	<b>21011</b>
<i>401 377</i>		<i>231 304 812</i>	<i>667 305 078</i>	
<b>103 340 753</b>	<b>54 743 302</b>	<b>2 285 095 733</b>	<b>11 678 839 713</b>	<b>210</b>
<i>89 150 929</i>	<i>51 388 453</i>	<i>1 977 836 190</i>	<i>10 372 631 325</i>	
<b>103 340 753</b>	<b>54 743 302</b>	<b>2 285 095 733</b>	<b>11 678 839 713</b>	<b>21</b>
<i>89 150 929</i>	<i>51 388 453</i>	<i>1 977 836 190</i>	<i>10 372 631 325</i>	
<b>84 539 396</b>	<b>53 451 215</b>	<b>1 682 717 999</b>	<b>9 064 897 295</b>	<b>21012</b>
<i>72 087 677</i>	<i>51 388 453</i>	<i>1 541 791 012</i>	<i>8 320 483 557</i>	
	<b>1 250</b>	<b>2 155 031</b>	<b>57 231 351</b>	<b>21021</b>
*	*	*	*	
<b>18 227 677</b>	<b>810</b>	<b>223 005 605</b>	<b>1 426 891 813</b>	<b>21022</b>
<i>16 661 875</i>		<i>204 662 952</i>	<i>1 340 651 315</i>	
<b>37 330 773</b>		<b>138 783 378</b>	<b>7 288 494 157</b>	<b>22111</b>
<i>37 326 211</i>		<i>135 916 584</i>	<i>7 215 790 383</i>	
<b>85 915 303</b>	<b>39 976 028</b>	<b>1 122 354 063</b>	<b>70 809 529 427</b>	<b>221</b>
<i>81 301 814</i>	<i>36 868 369</i>	<i>1 017 622 787</i>	<i>66 605 492 961</i>	
<b>321 981 216</b>	<b>83 023 185</b>	<b>3 301 710 306</b>	<b>116 900 077 449</b>	<b>22</b>
<i>299 969 400</i>	<i>68 149 919</i>	<i>2 928 810 970</i>	<i>103 860 006 408</i>	
<b>1 737 836</b>	<b>7 462</b>	<b>7 775 402</b>	<b>404 116 473</b>	<b>22112</b>
		<i>572 811</i>	<i>208 059 931</i>	
<b>514 057</b>	<b>160 000</b>	<b>155 915 116</b>	<b>1 863 607 317</b>	<b>22121</b>
<i>497 179</i>	<i>160 000</i>	<i>144 941 615</i>	<i>1 256 728 683</i>	
<b>93 745</b>	<b>7 400</b>	<b>20 627 531</b>	<b>4 071 235 452</b>	<b>22122</b>
<i>16 769</i>		<i>12 983 351</i>	<i>3 872 388 996</i>	
<b>37 591 409</b>	<b>26 862 402</b>	<b>383 706 768</b>	<b>54 065 638 942</b>	<b>22123</b>
<i>36 766 018</i>	<i>25 974 978</i>	<i>334 856 954</i>	<i>51 328 477 051</i>	

Catatan : angka yang tercetak miring: industri besar, yang tercetak tebal: total IBS, \*: tidak dipublikasikan

Note: number in italic denote large industry, number in bold denote total large and medium industry, \*: not publication



Tabel 7 Biaya Input menurut Kode Industri, 2013

Kode Industri <i>Industrial Code</i>	Biaya Input -		
	Bahan Baku dan Penolong <i>Raw Material</i>	Bahan Bakar, Tenaga Listrik dan Gas <i>Fuel, Electricity, and Gas</i>	Sewa Gedung, Mesin dan Alat-alat <i>Rent of Building, Machines and The Equipments</i>
(1)	(2)	(3)	(4)
<b>22191</b>	<b>611 488 863</b>	<b>106 981 310</b>	<b>1 624 151</b>
	<i>504 757 179</i>	<i>98 788 413</i>	<i>1 615 814</i>
<b>22192</b>	<b>826 746 745</b>	<b>108 318 837</b>	<b>13 025 302</b>
	<i>718 815 628</i>	<i>94 730 275</i>	<i>12 392 741</i>
<b>22199</b>	<b>818 047 584</b>	<b>181 624 417</b>	<b>11 447 762</b>
	<i>715 436 584</i>	<i>161 572 593</i>	<i>10 158 190</i>
<b>22210</b>	<b>162 766 720</b>	<b>34 681 321</b>	<b>188 564</b>
	<i>116 374 896</i>	<i>27 169 517</i>	<i>107 024</i>
<b>222</b>	<b>39 923 273 881</b>	<b>3 517 688 580</b>	<b>191 116 248</b>
	<i>32 194 127 454</i>	<i>2 749 682 447</i>	<i>149 566 227</i>
<b>22220</b>	<b>14 387 108 503</b>	<b>1 282 134 023</b>	<b>41 733 779</b>
	<i>11 899 162 999</i>	<i>1 055 254 579</i>	<i>27 685 207</i>
<b>22230</b>	<b>1 677 139 935</b>	<b>185 094 799</b>	<b>21 040 861</b>
	<i>1 224 015 190</i>	<i>145 198 378</i>	<i>19 315 928</i>
<b>22291</b>	<b>16 079 140 277</b>	<b>1 322 290 274</b>	<b>62 958 116</b>
	<i>12 667 384 486</i>	<i>1 030 929 404</i>	<i>49 276 427</i>
<b>22292</b>	<b>1 576 336 086</b>	<b>137 401 536</b>	<b>3 627 018</b>
	<i>1 340 209 815</i>	<i>82 601 856</i>	<i>2 960 440</i>
<b>22293</b>	<b>2 398 404 953</b>	<b>172 919 650</b>	<b>27 657 106</b>
	<i>1 973 973 975</i>	<i>140 828 871</i>	<i>22 620 792</i>
<b>22299</b>	<b>3 642 377 407</b>	<b>383 166 977</b>	<b>33 910 804</b>
	<i>2 973 006 093</i>	<i>267 699 842</i>	<i>27 600 409</i>
<b>23111</b>	<b>564 507 147</b>	<b>337 824 033</b>	<b>17 344 869</b>
	<i>554 237 189</i>	<i>332 689 154</i>	<i>17 266 946</i>
<b>231</b>	<b>2 249 584 776</b>	<b>823 401 534</b>	<b>33 313 886</b>
	<i>2 057 394 559</i>	<i>771 101 338</i>	<i>32 466 084</i>
<b>23</b>	<b>21 525 165 067</b>	<b>10 195 790 886</b>	<b>270 322 252</b>
	<i>18 365 120 296</i>	<i>9 449 028 956</i>	<i>241 401 529</i>
<b>23112</b>	<b>464 224 744</b>	<b>88 354 633</b>	<b>3 109 019</b>
	<i>453 303 671</i>	<i>86 466 928</i>	<i>3 063 682</i>
<b>23119</b>	<b>43 253 410</b>	<b>4 859 406</b>	<b>455 130</b>
	*	*	*
<b>23121</b>	<b>286 734 725</b>	<b>256 463 797</b>	<b>161 101</b>
	<i>251 822 430</i>	<i>222 914 176</i>	<i>121 000</i>
<b>23122</b>	<b>389 514 546</b>	<b>26 184 195</b>	<b>2 013 727</b>

Catatan : angka yang tercetak miring: industri besar, yang tercetak tebal: total IBS, \*: tidak dipublikasikan

Note: number in italic denote large industry, number in bold denote total large and medium industry, \*: not publication

Table 7 Input Cost by Industrial Code, 2013

Nilai - Value (000 Rp)

<i>Input Cost</i>				Kode Industri
Jasa yang Diberikan Pihak Lain <i>Industrial Service</i>	Biaya representasi dan royalti <i>Representation cost and royalty</i>	Pengeluaran Lainnya <i>Others</i>	Jumlah <i>Total</i>	<i>Industrial Code</i>
(5)	(6)	(7)	(8)	(1)
<b>241 286</b>	<b>2 923 662</b>	<b>87 852 887</b>	<b>811 112 159</b>	<b>22191</b>
<i>108 200</i>	<i>2 874 603</i>	<i>84 954 438</i>	<i>693 098 647</i>	
<b>4 342 501</b>	<b>4 805 712</b>	<b>255 050 183</b>	<b>1 212 289 280</b>	<b>22192</b>
<i>2 896 329</i>	<i>2 851 322</i>	<i>241 855 945</i>	<i>1 073 542 240</i>	
<b>4 063 696</b>	<b>5 209 390</b>	<b>72 642 798</b>	<b>1 093 035 647</b>	<b>22199</b>
<i>3 691 108</i>	<i>5 007 466</i>	<i>61 541 089</i>	<i>957 407 030</i>	
<b>398 466</b>		<b>16 676 158</b>	<b>214 711 229</b>	<b>22210</b>
<i>392 079</i>		<i>14 456 649</i>	<i>158 500 165</i>	
<b>236 065 913</b>	<b>43 047 157</b>	<b>2 179 356 243</b>	<b>46 090 548 022</b>	<b>222</b>
<i>218 667 586</i>	<i>31 281 550</i>	<i>1 911 188 183</i>	<i>37 254 513 447</i>	
<b>166 145 618</b>	<b>15 301 595</b>	<b>649 597 009</b>	<b>16 542 020 527</b>	<b>22220</b>
<i>161 700 822</i>	<i>11 093 212</i>	<i>566 776 960</i>	<i>13 721 673 779</i>	
<b>13 621 764</b>	<b>1 803 658</b>	<b>55 001 616</b>	<b>1 953 702 633</b>	<b>22230</b>
<i>11 501 477</i>	<i>770 446</i>	<i>43 232 305</i>	<i>1 444 033 724</i>	
<b>10 729 821</b>	<b>12 045 985</b>	<b>1 084 696 066</b>	<b>18 571 860 539</b>	<b>22291</b>
<i>9 510 375</i>	<i>7 110 429</i>	<i>995 273 527</i>	<i>14 759 484 648</i>	
<b>15 238 604</b>	<b>1 903 186</b>	<b>63 949 732</b>	<b>1 798 456 162</b>	<b>22292</b>
<i>14 495 817</i>	<i>1 774 530</i>	<i>56 034 385</i>	<i>1 498 076 843</i>	
<b>19 024 923</b>	<b>11 054 147</b>	<b>137 892 174</b>	<b>2 766 952 953</b>	<b>22293</b>
<i>15 277 296</i>	<i>10 052 883</i>	<i>90 265 630</i>	<i>2 253 019 447</i>	
<b>10 906 717</b>	<b>938 586</b>	<b>171 543 488</b>	<b>4 242 843 979</b>	<b>22299</b>
<i>5 789 720</i>	<i>480 050</i>	<i>145 148 727</i>	<i>3 419 724 841</i>	
	<b>268 079</b>	<b>44 131 917</b>	<b>964 076 045</b>	<b>23111</b>
	<i>261 282</i>	<i>42 336 212</i>	<i>946 790 783</i>	
<b>1 314 006</b>	<b>15 419 174</b>	<b>241 649 203</b>	<b>3 364 682 579</b>	<b>231</b>
<i>811 965</i>	<i>15 139 937</i>	<i>202 415 371</i>	<i>3 079 329 254</i>	
<b>205 361 948</b>	<b>59 625 262</b>	<b>2 584 738 495</b>	<b>34 841 003 910</b>	<b>23</b>
<i>178 860 887</i>	<i>56 072 720</i>	<i>2 434 155 659</i>	<i>30 724 640 047</i>	
	<b>7 716 879</b>	<b>64 431 419</b>	<b>627 836 694</b>	<b>23112</b>
	<i>7 604 348</i>	<i>62 964 355</i>	<i>613 402 984</i>	
		<b>3 447 976</b>	<b>52 015 922</b>	<b>23119</b>
*	*	*	*	
		<b>37 565 324</b>	<b>580 924 947</b>	<b>23121</b>
		<i>34 306 083</i>	<i>509 163 689</i>	
<b>501 023</b>	<b>1 445 751</b>	<b>33 250 533</b>	<b>452 909 775</b>	<b>23122</b>

Catatan : angka yang tercetak miring: industri besar, yang tercetak tebal: total IBS, \*: tidak dipublikasikan

Note: number in italic denote large industry, number in bold denote total large and medium industry, \*: not publication

Tabel 7 Biaya Input menurut Kode Industri, 2013

Kode Industri <i>Industrial Code</i>	Biaya Input -		
	Bahan Baku dan Penolong <i>Raw Material</i>	Bahan Bakar, Tenaga Listrik dan Gas <i>Fuel, Electricity, and Gas</i>	Sewa Gedung, Mesin dan Alat-alat <i>Rent of Building, Machines and The Equipments</i>
(1)	(2)	(3)	(4)
	334 878 656	21 323 700	1 790 996
<b>23123</b>	<b>153 767 186</b>	<b>69 459 016</b>	<b>10 223 460</b>
	152 273 849	67 067 189	10 223 460
<b>23129</b>	<b>347 583 018</b>	<b>40 256 454</b>	<b>6 580</b>
	296 440 460	37 858 612	
<b>23911</b>	<b>191 747 241</b>	<b>12 705 002</b>	<b>779 395</b>
	58 392 774	5 078 783	73 966
<b>239</b>	<b>19 275 580 291</b>	<b>9 372 389 352</b>	<b>237 008 366</b>
	16 307 725 737	8 677 927 618	208 935 445
<b>23919</b>	*	*	*
<b>23921</b>	<b>114 941 731</b>	<b>47 191 124</b>	<b>680 198</b>
	66 682 165	21 323 460	256 544
<b>23922</b>	<b>265 943 219</b>	<b>207 408 423</b>	<b>1 103 946</b>
	134 382 480	83 541 716	73 461
<b>23923</b>	<b>651 711 854</b>	<b>866 856 941</b>	<b>2 872 410</b>
	647 944 247	865 945 003	2 872 410
<b>23929</b>	<b>2 965 039 720</b>	<b>1 793 276 319</b>	<b>16 671 986</b>
	2 907 315 865	1 744 509 446	16 572 669
<b>23931</b>	<b>517 500 137</b>	<b>378 122 430</b>	<b>99 415 268</b>
	502 347 257	370 025 318	94 309 246
<b>23932</b>	<b>32 109 966</b>	<b>42 027 542</b>	<b>442 287</b>
	21 220 897	36 369 530	137 425
<b>23939</b>	<b>65 946 376</b>	<b>86 951 265</b>	
	59 416 530	85 987 941	
<b>23941</b>	<b>4 283 962 370</b>	<b>4 174 861 621</b>	<b>53 892 884</b>
	3 799 960 019	4 126 291 552	52 085 700
<b>23942</b>	<b>116 964 254</b>	<b>66 552 978</b>	<b>120 538</b>
	56 749 634	35 958 643	
<b>23943</b>	<b>2 352 995 867</b>	<b>175 731 550</b>	<b>11 897 037</b>
	2 137 421 182	163 257 930	11 523 222
<b>23951</b>	<b>208 313 881</b>	<b>12 193 717</b>	<b>1 157 165</b>
	29 140 535	3 054 017	
<b>23952</b>	<b>38 232 160</b>	<b>16 025 548</b>	<b>631 720</b>
	*	*	*
<b>23953</b>	<b>2 720 637 824</b>	<b>570 341 523</b>	<b>20 600 469</b>

Catatan : angka yang tercetak miring: industri besar, yang tercetak tebal: total IBS, \*: tidak dipublikasikan  
 Note: number in italic denote large industry, number in bold denote total large and medium industry, \*: not publication

Table 7 Input Cost by Industrial Code, 2013

Nilai - Value (000 Rp)

<i>Input Cost</i>				Kode Industri
Jasa yang Diberikan Pihak Lain <i>Industrial Service</i>	Biaya representasi dan royalti <i>Representation cost and royalty</i>	Pengeluaran Lainnya <i>Others</i>	Jumlah <i>Total</i>	<i>Industrial Code</i>
(5)	(6)	(7)	(8)	(1)
152 837	1 285 842	4 082 750	363 514 781	
	<b>5 988 465</b>	<b>8 990 530</b>	<b>248 428 657</b>	<b>23123</b>
	5 988 465	7 729 489	243 282 452	
<b>812 983</b>		<b>49 831 504</b>	<b>438 490 539</b>	<b>23129</b>
659 128		48 039 093	382 997 293	
<b>662 690</b>	<b>63 885</b>	<b>5 549 850</b>	<b>211 508 063</b>	<b>23911</b>
		1 446 137	64 991 660	
<b>204 047 942</b>	<b>44 206 088</b>	<b>2 343 089 292</b>	<b>31 476 321 331</b>	<b>239</b>
178 048 922	40 932 783	2 231 740 288	27 645 310 793	
*	*	*	*	<b>23919</b>
<b>372 163</b>	<b>30 821</b>	<b>2 843 935</b>	<b>166 059 972</b>	<b>23921</b>
46 215	1 382	749 192	89 058 958	
<b>15 130 539</b>	<b>219 279</b>	<b>9 339 330</b>	<b>499 144 736</b>	<b>23922</b>
4 576 433	215 000	2 979 019	225 768 109	
<b>62 656</b>		<b>48 438 789</b>	<b>1 569 942 650</b>	<b>23923</b>
62 656		48 411 834	1 565 236 150	
<b>4 562 819</b>	<b>196 974</b>	<b>513 340 823</b>	<b>5 293 088 641</b>	<b>23929</b>
4 379 972	158 752	505 698 365	5 178 635 069	
<b>3 010 206</b>	<b>276 147</b>	<b>96 789 870</b>	<b>1 095 114 058</b>	<b>23931</b>
2 837 262	259 863	95 055 730	1 064 834 676	
<b>218 235</b>	<b>1 290</b>	<b>23 643 500</b>	<b>98 442 820</b>	<b>23932</b>
159 041		22 966 368	80 853 261	
		<b>1 470 207</b>	<b>154 367 848</b>	<b>23939</b>
		1 018 754	146 423 225	
<b>142 600 394</b>	<b>22 862 034</b>	<b>950 731 850</b>	<b>9 628 911 153</b>	<b>23941</b>
138 549 135	22 852 034	948 119 876	9 087 858 316	
<b>513 333</b>	<b>2 229</b>	<b>9 954 758</b>	<b>194 108 090</b>	<b>23942</b>
443 600		6 385 879	99 537 756	
<b>13 813 782</b>		<b>313 654 387</b>	<b>2 868 092 623</b>	<b>23943</b>
13 772 301		291 091 508	2 617 066 143	
<b>28 201</b>	<b>196 439</b>	<b>2 524 086</b>	<b>224 413 489</b>	<b>23951</b>
		785 160	32 979 712	
<b>5 000</b>	<b>60 889</b>	<b>942 702</b>	<b>55 898 019</b>	<b>23952</b>
*	*	*	*	
<b>7 764 824</b>	<b>16 841 305</b>	<b>107 613 297</b>	<b>3 443 799 242</b>	<b>23953</b>

Catatan : angka yang tercetak miring: industri besar, yang tercetak tebal: total IBS, \*: tidak dipublikasikan

Note: number in italic denote large industry, number in bold denote total large and medium industry, \*: not publication

Tabel 7 Biaya Input menurut Kode Industri, 2013

Kode Industri <i>Industrial Code</i>	Biaya Input -		
	Bahan Baku dan Penolong <i>Raw Material</i>	Bahan Bakar, Tenaga Listrik dan Gas <i>Fuel, Electricity, and Gas</i>	Sewa Gedung, Mesin dan Alat-alat <i>Rent of Building, Machines and The Equipments</i>
(1)	(2)	(3)	(4)
	2 173 085 958	521 751 662	15 051 328
<b>23954</b>	<b>55 386 855</b>	<b>1 798 607</b>	
<b>23955</b>	<b>780 626 588</b>	<b>61 306 470</b>	<b>2 227 567</b>
	<i>778 183 122</i>	<i>61 001 184</i>	<i>2 227 567</i>
<b>23957</b>	<b>2 355 988 748</b>	<b>345 013 229</b>	<b>11 974 976</b>
	<i>1 942 152 112</i>	<i>260 599 158</i>	<i>11 292 610</i>
<b>23959</b>	<b>354 242 945</b>	<b>54 085 213</b>	<b>523 387</b>
	<i>301 467 238</i>	<i>45 301 339</i>	<i>523 387</i>
<b>23961</b>	<b>13 624 601</b>	<b>7 340 442</b>	<b>348 471</b>
	<i>7 739 165</i>	<i>6 766 004</i>	
<b>23962</b>	<b>244 398 053</b>	<b>72 774 516</b>	<b>683 331</b>
	<i>194 966 392</i>	<i>55 265 531</i>	<i>233 121</i>
<b>23963</b>	<b>580 566 225</b>	<b>197 398 781</b>	<b>3 803 119</b>
	<i>315 840 225</i>	<i>93 038 656</i>	<i>796 831</i>
<b>23969</b>	<b>54 174 020</b>	<b>15 263 564</b>	<b>176 712</b>
	<i>11 293 668</i>	<i>3 672 880</i>	<i>115 500</i>
<b>23990</b>	<b>306 554 656</b>	<b>166 128 639</b>	<b>7 005 500</b>
	<i>133 164 744</i>	<i>79 486 711</i>	<i>790 458</i>
<b>24101</b>	<b>10 939 878 363</b>	<b>3 120 753 892</b>	<b>307 900 760</b>
	<i>10 244 887 305</i>	<i>2 955 237 562</i>	<i>291 518 249</i>
<b>241</b>	<b>26 820 241 594</b>	<b>3 996 029 928</b>	<b>459 406 071</b>
	<i>24 605 517 008</i>	<i>3 753 415 497</i>	<i>441 857 849</i>
<b>24</b>	<b>59 856 071 117</b>	<b>6 589 323 476</b>	<b>612 911 774</b>
	<i>49 191 820 083</i>	<i>5 921 656 913</i>	<i>576 034 285</i>
<b>24102</b>	<b>7 614 806 969</b>	<b>310 122 610</b>	<b>5 060 264</b>
	<i>6 674 304 997</i>	<i>267 283 722</i>	<i>4 119 410</i>
<b>24103</b>	<b>8 265 556 262</b>	<b>565 153 426</b>	<b>146 445 047</b>
	<i>7 686 324 706</i>	<i>530 894 213</i>	<i>146 220 190</i>
<b>24201</b>	<b>305 436 505</b>	<b>13 530 114</b>	<b>50 328</b>
	<i>272 133 687</i>	<i>11 523 933</i>	
<b>242</b>	<b>29 577 547 234</b>	<b>1 569 837 727</b>	<b>150 851 251</b>
	<i>21 247 671 372</i>	<i>1 163 090 162</i>	<i>133 762 600</i>
<b>24202</b>	<b>11 191 940 926</b>	<b>461 817 692</b>	<b>6 850 404</b>
	<i>8 698 587 140</i>	<i>356 091 466</i>	<i>1 638 630</i>
<b>24203</b>	<b>17 428 114 372</b>	<b>1 072 936 070</b>	<b>139 424 793</b>

Catatan : angka yang tercetak miring: industri besar, yang tercetak tebal: total IBS, \*: tidak dipublikasikan

Note: number in italic denote large industry, number in bold denote total large and medium industry, \*: not publication

Table 7 Input Cost by Industrial Code, 2013

Nilai - Value (000 Rp)

<i>Input Cost</i>				Kode Industri
Jasa yang Diberikan Pihak Lain <i>Industrial Service</i>	Biaya representasi dan royalti <i>Representation cost and royalty</i>	Pengeluaran Lainnya <i>Others</i>	Jumlah <i>Total</i>	<i>Industrial Code</i>
(5)	(6)	(7)	(8)	(1)
4 389 137	16 096 584	92 233 089	2 822 607 758	
		<b>1 998 925</b>	<b>59 184 387</b>	<b>23954</b>
<b>284 187</b>		<b>23 105 027</b>	<b>867 549 839</b>	<b>23955</b>
284 187		22 879 420	864 575 480	
<b>2 233 500</b>	<b>1 195 789</b>	<b>37 817 543</b>	<b>2 754 223 785</b>	<b>23957</b>
378 401	25 720	28 595 101	2 243 043 102	
<b>1 791 972</b>		<b>25 406 762</b>	<b>436 050 279</b>	<b>23959</b>
607 686		23 639 864	371 539 514	
<b>267 744</b>	<b>8 950</b>	<b>403 797</b>	<b>21 994 005</b>	<b>23961</b>
		303 560	14 808 729	
<b>7 612 753</b>	<b>10 995</b>	<b>35 106 605</b>	<b>360 586 253</b>	<b>23962</b>
7 480 753	9 190	33 678 679	291 633 666	
<b>2 560 449</b>	<b>122 744</b>	<b>92 582 065</b>	<b>877 033 383</b>	<b>23963</b>
82 143		85 665 229	495 423 084	
<b>467 836</b>	<b>99 803</b>	<b>442 195</b>	<b>70 624 130</b>	<b>23969</b>
	18 600	106 995	15 207 643	
<b>84 659</b>	<b>2 016 515</b>	<b>39 280 819</b>	<b>521 070 788</b>	<b>23990</b>
	1 295 658	19 930 529	234 668 100	
<b>34 310 662</b>	<b>130 296 635</b>	<b>307 117 463</b>	<b>14 840 257 775</b>	<b>24101</b>
32 084 716	123 290 851	282 106 772	13 929 125 455	
<b>73 078 600</b>	<b>134 848 057</b>	<b>1 447 190 381</b>	<b>32 930 794 631</b>	<b>241</b>
68 422 592	127 605 977	1 368 224 280	30 365 043 203	
<b>100 195 183</b>	<b>295 179 281</b>	<b>2 070 188 718</b>	<b>69 523 869 549</b>	<b>24</b>
91 923 868	244 482 829	1 730 813 438	57 756 731 416	
<b>2 809 660</b>	<b>115 650</b>	<b>236 498 934</b>	<b>8 169 414 087</b>	<b>24102</b>
2 775 281	18 054	195 548 858	7 144 050 322	
<b>35 958 278</b>	<b>4 435 772</b>	<b>903 573 984</b>	<b>9 921 122 769</b>	<b>24103</b>
33 562 595	4 297 072	890 568 650	9 291 867 426	
		<b>663 344</b>	<b>319 680 291</b>	<b>24201</b>
		4 300	283 661 920	
<b>14 133 017</b>	<b>160 244 062</b>	<b>436 046 123</b>	<b>31 908 659 414</b>	<b>242</b>
12 816 092	116 798 397	184 733 414	22 858 872 037	
<b>11 804 288</b>	<b>159 100 020</b>	<b>127 576 751</b>	<b>11 959 090 081</b>	<b>24202</b>
10 801 994	116 798 397	116 924 555	9 300 842 182	
<b>2 326 154</b>		<b>265 974 310</b>	<b>18 908 775 699</b>	<b>24203</b>

Catatan : angka yang tercetak miring: industri besar, yang tercetak tebal: total IBS, \*: tidak dipublikasikan

Note: number in italic denote large industry, number in bold denote total large and medium industry, \*: not publication

Tabel 7 Biaya Input menurut Kode Industri, 2013

Kode Industri <i>Industrial Code</i>	Biaya Input -		
	Bahan Baku dan Penolong <i>Raw Material</i>	Bahan Bakar, Tenaga Listrik dan Gas <i>Fuel, Electricity, and Gas</i>	Sewa Gedung, Mesin dan Alat-alat <i>Rent of Building, Machines and The Equipments</i>
(1)	(2)	(3)	(4)
	11 675 827 445	777 915 599	127 600 041
<b>24204</b>	<b>51 415 829</b>	<b>7 458 931</b>	*
	*	*	*
<b>24205</b>	<b>600 639 602</b>	<b>14 094 920</b>	<b>4 525 726</b>
	559 977 466	10 179 184	4 523 929
<b>24310</b>	<b>495 340 913</b>	<b>938 985 666</b>	<b>195 541</b>
	444 322 868	932 232 179	164 582
<b>243</b>	<b>3 458 282 289</b>	<b>1 023 455 821</b>	<b>2 654 452</b>
	3 338 631 703	1 005 151 254	413 836
<b>24320</b>	<b>2 962 941 376</b>	<b>84 470 155</b>	<b>2 458 911</b>
	2 894 308 835	72 919 075	249 254
<b>25111</b>	<b>1 652 744 533</b>	<b>163 506 117</b>	<b>38 396 040</b>
	1 436 142 223	126 445 662	36 626 406
<b>251</b>	<b>12 476 831 733</b>	<b>1 303 618 482</b>	<b>71 326 983</b>
	11 081 046 239	1 179 871 661	64 825 010
<b>25</b>	<b>47 819 116 795</b>	<b>5 243 587 172</b>	<b>1 146 320 521</b>
	40 286 243 766	4 558 116 832	1 076 967 177
<b>25112</b>	<b>4 175 092 838</b>	<b>362 955 034</b>	<b>910 035</b>
	3 580 506 403	340 254 688	824 065
<b>25113</b>	<b>5 113 415 803</b>	<b>354 900 947</b>	<b>22 908 036</b>
	4 766 571 859	306 626 886	19 547 279
<b>25119</b>	<b>284 137 450</b>	<b>37 730 924</b>	<b>2 561 912</b>
	245 542 696	35 369 028	2 449 777
<b>25120</b>	<b>1 240 883 991</b>	<b>384 289 470</b>	<b>6 465 324</b>
	1 042 198 564	370 988 566	5 291 847
<b>25130</b>	*	*	*
	*	*	*
<b>25200</b>	<b>1 343 227 192</b>	<b>37 893 960</b>	*
	*	*	*
<b>252</b>	<b>1 343 227 192</b>	<b>37 893 960</b>	*
	*	*	*
<b>25910</b>	<b>2 746 253 774</b>	<b>267 202 852</b>	<b>84 195 374</b>
	1 293 017 236	143 807 999	72 283 173
<b>259</b>	<b>33 999 057 870</b>	<b>3 902 074 730</b>	<b>1 074 993 538</b>
	27 923 579 101	3 342 112 914	1 012 142 167

Catatan : angka yang tercetak miring: industri besar, yang tercetak tebal: total IBS, \*: tidak dipublikasikan  
 Note: number in italic denote large industry, number in bold denote total large and medium industry, \*: not publication

Table 7 Input Cost by Industrial Code, 2013

Nilai - Value (000 Rp)

<i>Input Cost</i>				Kode Industri
Jasa yang Diberikan Pihak Lain <i>Industrial Service</i>	Biaya representasi dan royalti <i>Representation cost and royalty</i>	Pengeluaran Lainnya <i>Others</i>	Jumlah <i>Total</i>	<i>Industrial Code</i>
(5)	(6)	(7)	(8)	(1)
2 014 098		32 168 427	12 615 525 610	
	<b>2 700</b>	<b>1 472 880</b>	<b>60 350 340</b>	<b>24204</b>
*	*	*	*	
<b>2 575</b>	<b>1 141 342</b>	<b>40 358 838</b>	<b>660 763 003</b>	<b>24205</b>
		34 412 136	609 092 715	
<b>3 539 344</b>	<b>87 162</b>	<b>5 643 343</b>	<b>1 443 791 969</b>	<b>24310</b>
2 076 990	78 455	4 040 755	1 382 915 829	
<b>12 983 566</b>	<b>87 162</b>	<b>186 952 214</b>	<b>4 684 415 504</b>	<b>243</b>
10 685 184	78 455	177 855 744	4 532 816 176	
<b>9 444 222</b>		<b>181 308 871</b>	<b>3 240 623 535</b>	<b>24320</b>
8 608 194		173 814 989	3 149 900 347	
<b>5 715 487</b>	<b>447 519</b>	<b>28 027 290</b>	<b>1 888 836 986</b>	<b>25111</b>
4 930 226	66 897	21 781 852	1 625 993 266	
<b>84 631 442</b>	<b>5 144 518</b>	<b>710 651 217</b>	<b>14 652 204 375</b>	<b>251</b>
68 254 542	2 848 044	620 750 604	13 017 596 100	
<b>570 403 695</b>	<b>41 847 274</b>	<b>2 746 422 842</b>	<b>57 567 698 299</b>	<b>25</b>
486 178 455	35 507 973	2 446 925 148	48 889 939 351	
<b>439 971</b>	<b>269 758</b>	<b>114 706 919</b>	<b>4 654 374 555</b>	<b>25112</b>
83 270	263 332	90 375 737	4 012 307 495	
<b>39 490 901</b>	<b>742 770</b>	<b>327 083 517</b>	<b>5 858 541 974</b>	<b>25113</b>
38 237 906	44 550	285 086 457	5 416 114 937	
<b>4 387 831</b>	<b>1 933 018</b>	<b>17 818 525</b>	<b>348 569 660</b>	<b>25119</b>
3 791 701	819 100	17 353 560	305 325 862	
<b>34 597 252</b>	<b>1 751 453</b>	<b>222 041 784</b>	<b>1 890 029 274</b>	<b>25120</b>
21 211 439	1 654 165	205 179 816	1 646 524 397	
*	*	*	*	<b>25130</b>
*	*	*	*	
<b>974</b>		<b>163 897 563</b>	<b>1 545 019 689</b>	<b>25200</b>
*	*	*	*	
<b>974</b>		<b>163 897 563</b>	<b>1 545 019 689</b>	<b>252</b>
*	*	*	*	
<b>186 729 565</b>	<b>372 817</b>	<b>183 871 844</b>	<b>3 468 626 226</b>	<b>25910</b>
171 359 754	15 911	138 790 330	1 819 274 403	
<b>485 771 279</b>	<b>36 702 756</b>	<b>1 871 874 062</b>	<b>41 370 474 235</b>	<b>259</b>
417 923 913	32 659 929	1 669 669 279	34 398 087 303	

Catatan : angka yang tercetak miring: industri besar, yang tercetak tebal: total IBS, \*: tidak dipublikasikan

Note: number in italic denote large industry, number in bold denote total large and medium industry, \*: not publication



Tabel 7 Biaya Input menurut Kode Industri, 2013

Kode Industri <i>Industrial Code</i>	Biaya Input -		
	Bahan Baku dan Penolong <i>Raw Material</i>	Bahan Bakar, Tenaga Listrik dan Gas <i>Fuel, Electricity, and Gas</i>	Sewa Gedung, Mesin dan Alat-alat <i>Rent of Building, Machines and The Equipments</i>
(1)	(2)	(3)	(4)
25920	<b>922 839 392</b>	<b>273 282 800</b>	<b>71 211 315</b>
	<i>593 897 530</i>	<i>165 121 173</i>	<i>38 130 968</i>
25931	<b>62 334 183</b>	<b>6 781 158</b>	<b>121 947</b>
	*	*	*
25932	<b>36 348 696</b>	<b>4 320 986</b>	<b>95 764</b>
	*	*	*
25933	<b>123 310 585</b>	<b>16 593 244</b>	<b>14 793 260</b>
	<i>114 627 456</i>	<i>14 500 248</i>	<i>14 483 289</i>
25934	<b>2 069 333 841</b>	<b>1 084 139 679</b>	<b>18 554 380</b>
	<i>1 505 153 369</i>	<i>1 019 609 330</i>	<i>14 916 344</i>
25940	<b>9 165 501 453</b>	<b>357 680 663</b>	<b>11 250 507</b>
	<i>8 874 834 068</i>	<i>329 348 995</i>	<i>10 569 873</i>
25951	<b>10 210 999 711</b>	<b>995 042 943</b>	<b>853 919 556</b>
	<i>7 800 789 387</i>	<i>859 173 145</i>	<i>851 474 476</i>
25952	<b>3 822 978 048</b>	<b>200 465 846</b>	<b>10 954 574</b>
	<i>3 464 810 826</i>	<i>150 642 969</i>	<i>2 274 113</i>
25991	<b>181 703 623</b>	<b>58 357 692</b>	<b>491 881</b>
	<i>141 182 012</i>	<i>55 180 004</i>	<i>260 129</i>
25992	<b>2 343 422 010</b>	<b>507 475 617</b>	<b>5 594 565</b>
	<i>2 125 089 144</i>	<i>485 881 258</i>	<i>5 146 940</i>
25993	<b>886 370 075</b>	<b>69 366 437</b>	<b>855 926</b>
	<i>866 019 831</i>	<i>67 262 979</i>	<i>806 385</i>
25994	<b>55 264 862</b>	<b>15 797 750</b>	
	*	*	*
25995	<b>15 564 148</b>	<b>1 403 509</b>	<b>55 138</b>
	*	*	*
25999	<b>1 356 833 469</b>	<b>44 163 554</b>	<b>2 899 351</b>
	<i>1 041 078 404</i>	<i>29 551 126</i>	<i>1 776 477</i>
26110	<b>12 202 023 338</b>	<b>2 482 270 302</b>	<b>415 364 492</b>
	<i>11 711 024 004</i>	<i>2 457 123 772</i>	<i>395 657 270</i>
261	<b>20 666 128 608</b>	<b>5 022 209 471</b>	<b>1 500 376 304</b>
	<i>18 612 629 184</i>	<i>4 730 793 517</i>	<i>1 097 767 584</i>
26	<b>41 491 172 777</b>	<b>7 615 291 327</b>	<b>1 977 668 361</b>
	<i>38 345 218 165</i>	<i>7 105 393 213</i>	<i>1 548 075 671</i>
26120	<b>8 464 105 270</b>	<b>2 539 939 169</b>	<b>1 085 011 812</b>

Catatan : angka yang tercetak miring: industri besar, yang tercetak tebal: total IBS, \*: tidak dipublikasikan

Note: number in italic denote large industry, number in bold denote total large and medium industry, \*: not publication

Table 7 Input Cost by Industrial Code, 2013

Nilai - Value (000 Rp)

<i>Input Cost</i>				Kode Industri
Jasa yang Diberikan Pihak Lain <i>Industrial Service</i>	Biaya representasi dan royalti <i>Representation cost and royalty</i>	Pengeluaran Lainnya <i>Others</i>	Jumlah <i>Total</i>	<i>Industrial Code</i>
(5)	(6)	(7)	(8)	(1)
<b>36 493 659</b>	<b>2 997 061</b>	<b>119 380 340</b>	<b>1 426 204 567</b>	<b>25920</b>
<i>6 762 740</i>	<i>1 818 659</i>	<i>82 480 514</i>	<i>888 211 584</i>	
<b>22 839</b>		<b>509 581</b>	<b>69 769 708</b>	<b>25931</b>
*	*	*	*	
<b>1 369 881</b>	<b>393 744</b>	<b>776 471</b>	<b>43 305 542</b>	<b>25932</b>
*	*	*	*	
<b>27 731</b>	<b>418 653</b>	<b>4 886 931</b>	<b>160 030 404</b>	<b>25933</b>
	<i>412 325</i>	<i>4 525 266</i>	<i>148 548 584</i>	
<b>11 776 007</b>	<b>108 714</b>	<b>162 073 445</b>	<b>3 345 986 066</b>	<b>25934</b>
<i>11 633 714</i>	<i>7 000</i>	<i>115 853 110</i>	<i>2 667 172 867</i>	
<b>2 976 197</b>	<b>9 656 494</b>	<b>386 823 217</b>	<b>9 933 888 531</b>	<b>25940</b>
<i>1 976 121</i>	<i>9 656 494</i>	<i>378 477 576</i>	<i>9 604 863 127</i>	
<b>47 736 653</b>	<b>2 073 390</b>	<b>121 445 478</b>	<b>12 231 217 731</b>	<b>25951</b>
<i>46 437 688</i>	<i>1 886 755</i>	<i>93 748 732</i>	<i>9 653 510 183</i>	
<b>144 810 291</b>	<b>6 290 119</b>	<b>168 525 737</b>	<b>4 354 024 615</b>	<b>25952</b>
<i>128 742 214</i>	<i>4 898 040</i>	<i>152 509 681</i>	<i>3 903 877 843</i>	
<b>49 913 310</b>		<b>22 959 999</b>	<b>313 426 505</b>	<b>25991</b>
<i>49 913 310</i>		<i>21 398 838</i>	<i>267 934 293</i>	
<b>2 704 550</b>	<b>13 779 987</b>	<b>475 558 984</b>	<b>3 348 535 713</b>	<b>25992</b>
<i>219 000</i>	<i>13 508 380</i>	<i>465 294 379</i>	<i>3 095 139 101</i>	
<b>782 056</b>	<b>1 939</b>	<b>207 181 968</b>	<b>1 164 558 401</b>	<b>25993</b>
<i>686 299</i>		<i>206 498 118</i>	<i>1 141 273 612</i>	
<b>18 000</b>		<b>57 470</b>	<b>71 138 082</b>	<b>25994</b>
*	*	*	*	
<b>8</b>		<b>348 373</b>	<b>17 371 176</b>	<b>25995</b>
*	*	*	*	
<b>410 532</b>	<b>609 838</b>	<b>17 474 224</b>	<b>1 422 390 968</b>	<b>25999</b>
<i>181 200</i>	<i>185 000</i>	<i>9 798 853</i>	<i>1 082 571 060</i>	
<b>155 527 239</b>	<b>22 535 180</b>	<b>979 804 225</b>	<b>16 257 524 776</b>	<b>26110</b>
<i>154 869 019</i>	<i>22 157 816</i>	<i>939 329 793</i>	<i>15 680 161 674</i>	
<b>237 408 664</b>	<b>100 827 440</b>	<b>1 874 738 068</b>	<b>29 401 688 555</b>	<b>261</b>
<i>231 092 661</i>	<i>94 580 407</i>	<i>1 682 045 072</i>	<i>26 448 908 425</i>	
<b>288 019 766</b>	<b>134 519 243</b>	<b>3 343 936 580</b>	<b>54 850 608 054</b>	<b>26</b>
<i>275 499 120</i>	<i>122 985 827</i>	<i>3 003 187 924</i>	<i>50 400 359 920</i>	
<b>81 881 425</b>	<b>78 292 260</b>	<b>894 933 843</b>	<b>13 144 163 779</b>	<b>26120</b>

Catatan : angka yang tercetak miring: industri besar, yang tercetak tebal: total IBS, \*: tidak dipublikasikan

Note: number in italic denote large industry, number in bold denote total large and medium industry, \*: not publication

Tabel 7 Biaya Input menurut Kode Industri, 2013

Kode Industri <i>Industrial Code</i>	Biaya Input -		
	Bahan Baku dan Penolong <i>Raw Material</i>	Bahan Bakar, Tenaga Listrik dan Gas <i>Fuel, Electricity, and Gas</i>	Sewa Gedung, Mesin dan Alat-alat <i>Rent of Building, Machines and The Equipments</i>
(1)	(2)	(3)	(4)
	6 901 605 180	2 273 669 745	702 110 314
<b>26210</b>	<b>158 804 897</b>	<b>346 009</b>	<b>413 590</b>
	<i>134 605</i>	<i>204 591</i>	<i>291 000</i>
<b>262</b>	<b>530 285 457</b>	<b>9 805 394</b>	<b>413 590</b>
	<i>296 529 573</i>	<i>7 751 996</i>	<i>291 000</i>
<b>26220</b>	<b>371 480 560</b>	<b>9 459 385</b>	
	<i>296 394 968</i>	<i>7 547 405</i>	
<b>26310</b>	<b>271 088 009</b>	<b>36 823 361</b>	<b>460 095</b>
	<i>189 481 496</i>	<i>23 042 299</i>	<i>23 000</i>
<b>263</b>	<b>398 164 145</b>	<b>43 621 647</b>	<b>11 720 014</b>
	<i>211 390 104</i>	<i>28 623 143</i>	<i>23 000</i>
<b>26320</b>	*	*	*
	*	*	*
<b>26390</b>	<b>105 167 528</b>	<b>1 323 782</b>	<b>11 259 919</b>
	*	*	*
<b>26410</b>	<b>14 929 773 162</b>	<b>1 947 048 032</b>	<b>128 783 713</b>
	<i>14 596 237 296</i>	<i>1 771 900 075</i>	<i>117 001 781</i>
<b>264</b>	<b>15 535 335 283</b>	<b>2 040 987 664</b>	<b>129 335 628</b>
	<i>14 987 664 359</i>	<i>1 863 386 650</i>	<i>117 120 016</i>
<b>26420</b>	<b>131 087 464</b>	<b>238 102</b>	<b>427 272</b>
<b>26490</b>	<b>474 474 657</b>	<b>93 701 530</b>	<b>124 643</b>
	<i>391 427 063</i>	<i>91 486 575</i>	<i>118 235</i>
<b>26511</b>	<b>29 099 521</b>	<b>7 615 510</b>	<b>915 409</b>
	<i>28 231 271</i>	<i>7 034 165</i>	<i>915 409</i>
<b>265</b>	<b>677 646 132</b>	<b>32 897 908</b>	<b>1 361 098</b>
	<i>640 420 229</i>	<i>28 797 212</i>	<i>915 409</i>
<b>26512</b>	<b>91 949 700</b>	<b>4 043 421</b>	
	*	*	*
<b>26513</b>	*	*	*
	*	*	*
<b>26514</b>	*	*	*
<b>26520</b>	<b>47 525 627</b>	<b>3 638 909</b>	<b>430 689</b>
	*	*	*
<b>26601</b>	*	*	*
<b>266</b>	<b>378 736 999</b>	<b>54 353 021</b>	<b>10 088 635</b>

Catatan : angka yang tercetak miring: industri besar, yang tercetak tebal: total IBS, \*: tidak dipublikasikan

Note: number in italic denote large industry, number in bold denote total large and medium industry, \*: not publication

Table 7 Input Cost by Industrial Code, 2013

Nilai - Value (000 Rp)

<i>Input Cost</i>				Kode Industri
Jasa yang Diberikan Pihak Lain <i>Industrial Service</i>	Biaya representasi dan royalti <i>Representation cost and royalty</i>	Pengeluaran Lainnya <i>Others</i>	Jumlah <i>Total</i>	<i>Industrial Code</i>
(5)	(6)	(7)	(8)	(1)
76 223 642	72 422 591	742 715 279	10 768 746 751	
			<b>159 564 496</b>	<b>26210</b>
			630 196	
<b>1 272 498</b>	<b>896 907</b>	<b>7 693 033</b>	<b>550 366 879</b>	<b>262</b>
1 015 294	715 619	6 138 077	312 441 559	
<b>1 272 498</b>	<b>896 907</b>	<b>7 693 033</b>	<b>390 802 383</b>	<b>26220</b>
1 015 294	715 619	6 138 077	311 811 363	
<b>226 303</b>		<b>274 664 647</b>	<b>583 262 415</b>	<b>26310</b>
		261 837 687	474 384 482	
<b>226 303</b>		<b>277 503 045</b>	<b>731 235 154</b>	<b>263</b>
		262 017 995	502 054 242	
*	*	*	*	<b>26320</b>
*	*	*	*	
		<b>2 658 090</b>	<b>120 409 319</b>	<b>26390</b>
*	*	*	*	
<b>15 466 069</b>	<b>11 903 835</b>	<b>837 594 179</b>	<b>17 870 568 990</b>	<b>26410</b>
9 868 707	11 428 174	719 392 476	17 225 828 509	
<b>15 492 060</b>	<b>15 376 941</b>	<b>886 315 572</b>	<b>18 622 843 148</b>	<b>264</b>
9 892 637	14 625 733	766 011 565	17 758 700 960	
		<b>17 992</b>	<b>131 770 830</b>	<b>26420</b>
<b>25 991</b>	<b>3 473 106</b>	<b>48 703 401</b>	<b>620 503 328</b>	<b>26490</b>
23 930	3 197 559	46 619 089	532 872 451	
	<b>5 250</b>	<b>7 935 521</b>	<b>45 571 211</b>	<b>26511</b>
	5 250	7 932 521	44 118 616	
<b>29 594</b>	<b>17 345 830</b>	<b>84 856 421</b>	<b>814 136 983</b>	<b>265</b>
	13 064 068	82 730 568	765 927 486	
	<b>17 339 620</b>	<b>2 711 696</b>	<b>116 044 437</b>	<b>26512</b>
*	*	*	*	
*	*	*	*	<b>26513</b>
*	*	*	*	
*	*	*	*	<b>26514</b>
<b>29 594</b>	<b>960</b>	<b>2 127 370</b>	<b>53 753 149</b>	<b>26520</b>
*	*	*	*	
*	*	*	*	<b>26601</b>
<b>6 221 533</b>		<b>13 230 267</b>	<b>462 630 455</b>	<b>266</b>

Catatan : angka yang tercetak miring: industri besar, yang tercetak tebal: total IBS, \*: tidak dipublikasikan  
 Note: number in italic denote large industry, number in bold denote total large and medium industry, \*: not publication

Tabel 7 Biaya Input menurut Kode Industri, 2013

Kode Industri <i>Industrial Code</i>	Biaya Input -		
	Bahan Baku dan Penolong <i>Raw Material</i>	Bahan Bakar, Tenaga Listrik dan Gas <i>Fuel, Electricity, and Gas</i>	Sewa Gedung, Mesin dan Alat-alat <i>Rent of Building, Machines and The Equipments</i>
(1)	(2)	(3)	(4)
	<i>341 356 011</i>	<i>39 496 719</i>	<i>7 585 570</i>
<b>26602</b>	<b>377 396 749</b>	<b>54 231 131</b>	<b>10 088 635</b>
	<i>341 356 011</i>	<i>39 496 719</i>	<i>7 585 570</i>
<b>26710</b>	<b>2 689 864 494</b>	<b>363 831 700</b>	<b>324 296 138</b>
	<i>2 689 864 494</i>	<i>363 831 700</i>	<i>324 296 138</i>
<b>267</b>	<b>2 921 392 202</b>	<b>389 397 268</b>	<b>324 373 092</b>
	<i>2 916 330 128</i>	<i>388 136 282</i>	<i>324 373 092</i>
<b>26791</b>	*	*	*
	*	*	*
<b>26792</b>	*	*	*
	*	*	*
<b>26800</b>	<b>383 483 951</b>	<b>22 018 954</b>	
	<i>338 898 577</i>	<i>18 407 694</i>	
<b>268</b>	<b>383 483 951</b>	<b>22 018 954</b>	
	<i>338 898 577</i>	<i>18 407 694</i>	
<b>27111</b>	*	*	*
	*	*	*
<b>271</b>	<b>4 016 724 369</b>	<b>905 114 561</b>	<b>8 144 875</b>
	<i>3 615 748 535</i>	<i>842 850 995</i>	<i>5 058 690</i>
<b>27</b>	<b>39 079 309 830</b>	<b>9 700 052 370</b>	<b>612 831 038</b>
	<i>35 977 651 061</i>	<i>9 363 973 316</i>	<i>559 543 636</i>
<b>27112</b>	<b>101 984 629</b>	<b>8 074 429</b>	<b>305 323</b>
	<i>86 717 133</i>	<i>5 726 682</i>	<i>203 547</i>
<b>27113</b>	<b>1 640 261 468</b>	<b>738 628 126</b>	<b>1 964 627</b>
	<i>1 438 703 386</i>	<i>730 986 393</i>	<i>1 964 575</i>
<b>27120</b>	<b>1 682 515 378</b>	<b>149 939 430</b>	<b>3 106 427</b>
	<i>1 498 365 122</i>	<i>97 665 344</i>	<i>122 070</i>
<b>27201</b>	<b>3 370 574 459</b>	<b>395 836 582</b>	<b>192 983 308</b>
	<i>3 339 994 755</i>	<i>392 555 870</i>	<i>192 939 896</i>
<b>272</b>	<b>6 392 622 712</b>	<b>1 403 612 015</b>	<b>200 232 973</b>
	<i>6 306 260 120</i>	<i>1 395 711 477</i>	<i>200 171 571</i>
<b>27202</b>	<b>3 022 048 253</b>	<b>1 007 775 433</b>	<b>7 249 665</b>
	<i>2 966 265 365</i>	<i>1 003 155 607</i>	<i>7 231 675</i>
<b>27310</b>	<b>3 747 348 925</b>	<b>241 775 463</b>	<b>131 363 490</b>
	<i>2 929 958 874</i>	<i>223 254 807</i>	<i>103 184 335</i>

Catatan : angka yang tercetak miring: industri besar, yang tercetak tebal: total IBS, \*: tidak dipublikasikan

Note: number in italic denote large industry, number in bold denote total large and medium industry, \*: not publication

Table 7 Input Cost by Industrial Code, 2013

Nilai - Value (000 Rp)

<i>Input Cost</i>				Kode Industri
Jasa yang Diberikan Pihak Lain <i>Industrial Service</i>	Biaya representasi dan royalti <i>Representation cost and royalty</i>	Pengeluaran Lainnya <i>Others</i>	Jumlah <i>Total</i>	<i>Industrial Code</i>
(5)	(6)	(7)	(8)	(1)
6 170 923		8 206 213	402 815 436	
<b>6 221 533</b>		<b>13 194 417</b>	<b>461 132 465</b>	<b>26602</b>
6 170 923		8 206 213	402 815 436	
<b>27 327 605</b>		<b>186 007 684</b>	<b>3 591 327 621</b>	<b>26710</b>
27 327 605		186 007 684	3 591 327 621	
<b>27 351 010</b>		<b>189 310 009</b>	<b>3 851 823 581</b>	<b>267</b>
27 327 605		189 264 451	3 845 431 558	
*	*	*	*	<b>26791</b>
*	*	*	*	
*	*	*	*	<b>26792</b>
*	*	*	*	
<b>18 104</b>	<b>72 125</b>	<b>10 290 165</b>	<b>415 883 299</b>	<b>26800</b>
		6 773 983	364 080 254	
<b>18 104</b>	<b>72 125</b>	<b>10 290 165</b>	<b>415 883 299</b>	<b>268</b>
		6 773 983	364 080 254	
*	*	*	*	<b>27111</b>
*	*	*	*	
<b>20 564 692</b>	<b>6 692 248</b>	<b>302 623 656</b>	<b>5 259 864 401</b>	<b>271</b>
8 239 329	5 736 088	281 288 074	4 758 921 711	
<b>84 563 016</b>	<b>130 916 322</b>	<b>3 401 113 066</b>	<b>53 008 785 642</b>	<b>27</b>
51 601 031	125 273 669	3 254 375 039	49 332 417 752	
	<b>2 202 901</b>	<b>7 750 143</b>	<b>120 317 425</b>	<b>27112</b>
	1 468 591	7 126 221	101 242 174	
<b>1 628 921</b>	<b>1 932 570</b>	<b>155 005 907</b>	<b>2 539 421 619</b>	<b>27113</b>
1 628 921	1 932 570	154 279 135	2 329 494 980	
<b>18 935 771</b>	<b>2 556 777</b>	<b>139 867 606</b>	<b>1 996 921 389</b>	<b>27120</b>
6 610 408	2 334 927	119 882 718	1 724 980 589	
	<b>41 589</b>	<b>578 228 824</b>	<b>4 537 664 762</b>	<b>27201</b>
	37 061	575 796 212	4 501 323 794	
<b>7 704 294</b>	<b>4 087 531</b>	<b>633 063 984</b>	<b>8 641 323 509</b>	<b>272</b>
7 658 476	4 035 270	630 301 763	8 544 138 677	
<b>7 704 294</b>	<b>4 045 942</b>	<b>54 835 160</b>	<b>4 103 658 747</b>	<b>27202</b>
7 658 476	3 998 209	54 505 551	4 042 814 883	
<b>18 298 768</b>	<b>50 700</b>	<b>151 120 111</b>	<b>4 289 957 457</b>	<b>27310</b>
14 834 348		138 526 346	3 409 758 710	

Catatan : angka yang tercetak miring: industri besar, yang tercetak tebal: total IBS, \*: tidak dipublikasikan

Note: number in italic denote large industry, number in bold denote total large and medium industry, \*: not publication

Tabel 7 Biaya Input menurut Kode Industri, 2013

Kode Industri <i>Industrial Code</i>	Biaya Input -		
	Bahan Baku dan Penolong <i>Raw Material</i>	Bahan Bakar, Tenaga Listrik dan Gas <i>Fuel, Electricity, and Gas</i>	Sewa Gedung, Mesin dan Alat-alat <i>Rent of Building, Machines and The Equipments</i>
(1)	(2)	(3)	(4)
<b>273</b>	<b>10 124 119 240</b>	<b>461 704 707</b>	<b>141 925 413</b>
	<i>8 817 062 434</i>	<i>396 179 457</i>	<i>108 228 916</i>
<b>27320</b>	<b>6 153 794 829</b>	<b>171 789 195</b>	<b>5 626 174</b>
	<i>5 677 492 635</i>	<i>132 598 938</i>	<i>5 037 262</i>
<b>27330</b>	<b>222 975 486</b>	<b>48 140 049</b>	<b>4 935 749</b>
	<i>209 610 925</i>	<i>40 325 712</i>	<i>7 319</i>
<b>27401</b>	<b>473 309 464</b>	<b>77 599 883</b>	<b>9 017 625</b>
	<i>461 783 784</i>	<i>70 538 362</i>	<i>5 347 048</i>
<b>274</b>	<b>2 673 821 894</b>	<b>6 102 818 640</b>	<b>15 212 341</b>
	<i>2 611 533 010</i>	<i>6 089 640 412</i>	<i>11 487 702</i>
<b>27402</b>	*	*	*
	*	*	*
<b>27403</b>	<b>2 044 063 374</b>	<b>5 997 378 595</b>	<b>2 070 093</b>
	<i>1 996 250 443</i>	<i>5 992 863 365</i>	<i>2 026 113</i>
<b>27409</b>	<b>37 974 544</b>	<b>25 536 566</b>	<b>2 664 625</b>
	<i>36 442 951</i>	<i>23 987 089</i>	<i>2 654 543</i>
<b>27510</b>	<b>11 596 670 727</b>	<b>343 772 433</b>	<b>23 851 813</b>
	<i>10 894 184 381</i>	<i>219 763 978</i>	<i>19 371 031</i>
<b>275</b>	<b>11 975 704 982</b>	<b>365 498 137</b>	<b>25 952 201</b>
	<i>11 240 514 772</i>	<i>236 391 612</i>	<i>21 286 551</i>
<b>27520</b>	<b>248 832 069</b>	<b>11 700 389</b>	<b>2 002 970</b>
	<i>224 796 052</i>	<i>8 078 677</i>	<i>1 909 358</i>
<b>27530</b>	<b>130 202 186</b>	<b>10 025 315</b>	<b>97 418</b>
	<i>121 534 339</i>	<i>8 548 957</i>	<i>6 162</i>
<b>27900</b>	<b>3 896 316 633</b>	<b>461 304 310</b>	<b>221 363 235</b>
	<i>3 386 532 190</i>	<i>403 199 363</i>	<i>213 310 206</i>
<b>279</b>	<b>3 896 316 633</b>	<b>461 304 310</b>	<b>221 363 235</b>
	<i>3 386 532 190</i>	<i>403 199 363</i>	<i>213 310 206</i>
<b>28111</b>	<b>205 443 591</b>	<b>4 483 674</b>	<b>365 399</b>
	*	*	*
<b>281</b>	<b>7 546 086 140</b>	<b>823 070 757</b>	<b>161 529 961</b>
	<i>6 312 518 388</i>	<i>696 599 828</i>	<i>130 807 839</i>
<b>28</b>	<b>12 991 083 376</b>	<b>1 262 961 697</b>	<b>191 810 188</b>
	<i>10 347 235 920</i>	<i>858 807 013</i>	<i>142 253 464</i>
<b>28112</b>	<b>172 051 071</b>	<b>20 254 136</b>	<b>1 919 089</b>

Catatan : angka yang tercetak miring: industri besar, yang tercetak tebal: total IBS, \*: tidak dipublikasikan

Note: number in italic denote large industry, number in bold denote total large and medium industry, \*: not publication

Table 7 Input Cost by Industrial Code, 2013

Nilai - Value (000 Rp)

<i>Input Cost</i>				Kode Industri
Jasa yang Diberikan Pihak Lain <i>Industrial Service</i>	Biaya representasi dan royalti <i>Representation cost and royalty</i>	Pengeluaran Lainnya <i>Others</i>	Jumlah <i>Total</i>	<i>Industrial Code</i>
(5)	(6)	(7)	(8)	(1)
<b>23 968 687</b>	<b>11 044 620</b>	<b>248 783 678</b>	<b>11 011 546 345</b>	<b>273</b>
20 504 023	10 955 871	205 403 444	9 558 334 145	
<b>1 034 831</b>	<b>577 924</b>	<b>50 770 157</b>	<b>6 383 593 110</b>	<b>27320</b>
1 034 587	539 875	20 741 417	5 837 444 714	
<b>4 635 088</b>	<b>10 415 996</b>	<b>46 893 410</b>	<b>337 995 778</b>	<b>27330</b>
4 635 088	10 415 996	46 135 681	311 130 721	
	<b>5 974 590</b>	<b>13 753 431</b>	<b>579 654 993</b>	<b>27401</b>
	5 974 590	12 448 822	556 092 606	
<b>3 803 709</b>	<b>7 842 339</b>	<b>174 576 377</b>	<b>8 978 075 300</b>	<b>274</b>
3 514 909	7 716 632	171 662 719	8 895 555 384	
*	*	*	*	<b>27402</b>
*	*	*	*	
<b>3 514 909</b>	<b>345 766</b>	<b>148 406 583</b>	<b>8 195 779 320</b>	<b>27403</b>
3 514 909	345 766	146 894 705	8 141 895 301	
	<b>1 521 983</b>	<b>7 484 456</b>	<b>75 182 174</b>	<b>27409</b>
	1 396 276	7 401 301	71 882 160	
<b>17 285 488</b>	<b>101 057 437</b>	<b>2 011 314 261</b>	<b>14 093 952 159</b>	<b>27510</b>
3 676 982	96 685 979	1 943 207 952	13 176 890 303	
<b>19 472 217</b>	<b>101 057 437</b>	<b>2 033 248 461</b>	<b>14 520 933 435</b>	<b>275</b>
5 758 222	96 685 979	1 959 945 228	13 560 582 364	
<b>1 645 819</b>		<b>15 518 278</b>	<b>279 699 525</b>	<b>27520</b>
1 540 330		10 602 561	246 926 978	
<b>540 910</b>		<b>6 415 922</b>	<b>147 281 751</b>	<b>27530</b>
540 910		6 134 715	136 765 083	
<b>9 049 417</b>	<b>192 147</b>	<b>8 816 910</b>	<b>4 597 042 652</b>	<b>27900</b>
5 926 072	143 829	5 773 811	4 014 885 471	
<b>9 049 417</b>	<b>192 147</b>	<b>8 816 910</b>	<b>4 597 042 652</b>	<b>279</b>
5 926 072	143 829	5 773 811	4 014 885 471	
<b>74 680 043</b>	<b>72 678</b>	<b>7 983 296</b>	<b>293 028 681</b>	<b>28111</b>
*	*	*	*	
<b>279 413 192</b>	<b>10 566 914</b>	<b>2 381 762 079</b>	<b>11 202 429 043</b>	<b>281</b>
272 190 758	8 209 923	2 247 199 126	9 667 525 862	
<b>626 163 014</b>	<b>18 431 373</b>	<b>2 829 660 630</b>	<b>17 920 110 278</b>	<b>28</b>
584 556 863	13 558 082	2 432 546 517	14 378 957 859	
		<b>8 611 670</b>	<b>202 835 966</b>	<b>28112</b>

Catatan : angka yang tercetak miring: industri besar, yang tercetak tebal: total IBS, \*: tidak dipublikasikan

Note: number in italic denote large industry, number in bold denote total large and medium industry, \*: not publication



Tabel 7 Biaya Input menurut Kode Industri, 2013

Kode Industri <i>Industrial Code</i>	Biaya Input -		
	Bahan Baku dan Penolong <i>Raw Material</i>	Bahan Bakar, Tenaga Listrik dan Gas <i>Fuel, Electricity, and Gas</i>	Sewa Gedung, Mesin dan Alat-alat <i>Rent of Building, Machines and The Equipments</i>
(1)	(2)	(3)	(4)
	<i>30 505 865</i>	<i>3 002 568</i>	<i>95 975</i>
<b>28113</b>	<b>1 846 724 758</b>	<b>262 098 410</b>	<b>15 585 188</b>
	<i>1 550 943 883</i>	<i>233 676 338</i>	<i>12 942 608</i>
<b>28120</b>	<b>707 824 674</b>	<b>36 677 981</b>	<b>52 975 962</b>
	<i>658 393 311</i>	<i>32 633 274</i>	<i>50 973 934</i>
<b>28130</b>	<b>1 533 954 788</b>	<b>221 313 221</b>	<b>59 358 056</b>
	<i>1 449 967 470</i>	<i>214 480 810</i>	<i>59 339 719</i>
<b>28140</b>	<b>1 403 655 258</b>	<b>111 266 423</b>	<b>15 727 841</b>
	<i>1 301 303 076</i>	<i>82 979 913</i>	<i>196 281</i>
<b>28151</b>	<b>8 712 000</b>	<b>1 136 548</b>	
	*	*	*
<b>28152</b>	*	*	*
<b>28160</b>	<b>757 432 294</b>	<b>44 515 020</b>	<b>3 819 557</b>
	<i>562 219 846</i>	<i>37 607 928</i>	<i>1 577 510</i>
<b>28171</b>	*	*	*
<b>28172</b>	*	*	*
	*	*	*
<b>28174</b>	*	*	*
<b>28179</b>	<b>165 138 167</b>	<b>9 280 233</b>	
	*	*	*
<b>28180</b>	*	*	*
<b>28191</b>	<b>311 643 791</b>	<b>15 546 740</b>	<b>2 784 532</b>
	<i>244 148 836</i>	<i>10 195 413</i>	<i>540 568</i>
<b>28192</b>	<b>71 683 679</b>	<b>5 907 443</b>	<b>2 281 424</b>
	*	*	*
<b>28193</b>	<b>172 098 571</b>	<b>72 445 685</b>	<b>3 060 391</b>
	<i>93 357 025</i>	<i>60 275 662</i>	<i>2 456 919</i>
<b>28199</b>	<b>159 544 770</b>	<b>16 291 881</b>	<b>2 174 779</b>
	<i>89 211 225</i>	<i>6 571 682</i>	<i>103 361</i>
<b>28210</b>	<b>216 291 269</b>	<b>11 871 289</b>	<b>189 517</b>
	<i>177 828 206</i>	<i>9 016 881</i>	<i>76 584</i>
<b>282</b>	<b>5 444 997 236</b>	<b>439 890 940</b>	<b>30 280 227</b>
	<i>4 034 717 532</i>	<i>162 207 185</i>	<i>11 445 625</i>
<b>28221</b>	<b>1 909 037 964</b>	<b>312 462 253</b>	<b>12 146 874</b>
	<i>1 161 738 518</i>	<i>90 010 766</i>	<i>3 176 748</i>

Catatan : angka yang tercetak miring: industri besar, yang tercetak tebal: total IBS, \*: tidak dipublikasikan

Note: number in italic denote large industry, number in bold denote total large and medium industry, \*: not publication

Table 7 Input Cost by Industrial Code, 2013

Nilai - Value (000 Rp)

<i>Input Cost</i>				Kode Industri
Jasa yang Diberikan Pihak Lain <i>Industrial Service</i>	Biaya representasi dan royalti <i>Representation cost and royalty</i>	Pengeluaran Lainnya <i>Others</i>	Jumlah <i>Total</i>	<i>Industrial Code</i>
(5)	(6)	(7)	(8)	(1)
		3 033 767	36 638 175	
<b>17 985 139</b>	<b>137 375</b>	<b>1 890 221 040</b>	<b>4 032 751 910</b>	<b>28113</b>
<i>16 979 133</i>		<i>1 797 357 413</i>	<i>3 611 899 375</i>	
<b>9 362 458</b>		<b>91 965 727</b>	<b>898 806 802</b>	<b>28120</b>
<i>6 214 086</i>		<i>78 615 691</i>	<i>826 830 296</i>	
<b>154 051 598</b>	<b>5 212 121</b>	<b>135 889 154</b>	<b>2 109 778 938</b>	<b>28130</b>
<i>153 625 818</i>	<i>4 533 033</i>	<i>133 171 556</i>	<i>2 015 118 406</i>	
<b>2 634 838</b>	<b>1 426</b>	<b>42 630 274</b>	<b>1 575 916 060</b>	<b>28140</b>
<i>2 487 763</i>	<i>1 395</i>	<i>38 165 030</i>	<i>1 425 133 458</i>	
	<b>30 867</b>	<b>717 521</b>	<b>10 596 936</b>	<b>28151</b>
*	*	*	*	
*	*	*	*	<b>28152</b>
<b>16 460 166</b>	<b>3 511 202</b>	<b>10 149 755</b>	<b>835 887 994</b>	<b>28160</b>
<i>15 522 779</i>	<i>2 529 156</i>	<i>8 340 912</i>	<i>627 798 131</i>	
*	*	*	*	<b>28171</b>
*	*	*	*	<b>28172</b>
*	*	*	*	
*	*	*	*	<b>28174</b>
		<b>157 312</b>	<b>174 575 712</b>	<b>28179</b>
*	*	*	*	
*	*	*	*	<b>28180</b>
<b>1 910 503</b>	<b>550 518</b>	<b>160 495 798</b>	<b>492 931 882</b>	<b>28191</b>
<i>1 635 261</i>	<i>516 107</i>	<i>156 195 521</i>	<i>413 231 706</i>	
<b>65 215</b>		<b>14 986 310</b>	<b>94 924 071</b>	<b>28192</b>
*	*	*	*	
<b>1 779 742</b>		<b>6 960 418</b>	<b>256 344 807</b>	<b>28193</b>
<i>901 679</i>		<i>5 932 952</i>	<i>162 924 237</i>	
<b>218 955</b>	<b>963 623</b>	<b>9 487 808</b>	<b>188 681 816</b>	<b>28199</b>
<i>153 106</i>	<i>539 087</i>	<i>4 233 633</i>	<i>100 812 094</i>	
<b>287 228</b>	<b>1 951 999</b>	<b>30 861 807</b>	<b>261 453 109</b>	<b>28210</b>
<i>128 971</i>	<i>1 923 624</i>	<i>29 058 355</i>	<i>218 032 621</i>	
<b>346 749 822</b>	<b>7 864 459</b>	<b>447 898 551</b>	<b>6 717 681 235</b>	<b>282</b>
<i>312 366 105</i>	<i>5 348 159</i>	<i>185 347 391</i>	<i>4 711 431 997</i>	
<b>23 328 837</b>	<b>4 735 769</b>	<b>265 092 726</b>	<b>2 526 804 423</b>	<b>28221</b>
<i>18 488 782</i>	<i>2 941 149</i>	<i>54 351 965</i>	<i>1 330 707 928</i>	

Catatan : angka yang tercetak miring: industri besar, yang tercetak tebal: total IBS, \*: tidak dipublikasikan

Note: number in italic denote large industry, number in bold denote total large and medium industry, \*: not publication

Tabel 7 Biaya Input menurut Kode Industri, 2013

Kode Industri <i>Industrial Code</i>	Biaya Input -		
	Bahan Baku dan Penolong <i>Raw Material</i>	Bahan Bakar, Tenaga Listrik dan Gas <i>Fuel, Electricity, and Gas</i>	Sewa Gedung, Mesin dan Alat-alat <i>Rent of Building, Machines and The Equipments</i>
(1)	(2)	(3)	(4)
28222	*	*	*
	*	*	*
28223	<b>47 368 473</b>	<b>8 044 535</b>	<b>611 386</b>
	*	*	*
28224	<b>34 595 981</b>	<b>307 681</b>	
28230	*	*	*
28240	<b>2 566 013 074</b>	<b>62 740 704</b>	<b>13 489 307</b>
	<i>2 322 379 382</i>	<i>45 447 172</i>	<i>6 337 222</i>
28250	<b>33 447 336</b>	<b>3 317 264</b>	<b>202 490</b>
	<i>18 431 118</i>	<i>1 793 239</i>	<i>82 253</i>
28262	<b>935 820</b>	<b>589 291</b>	<b>35 676</b>
28263	<b>29 454 137</b>	<b>10 693 038</b>	<b>18 313</b>
	*	*	*
28264	<b>1 703 111</b>	<b>1 109 120</b>	<b>1 339</b>
28291	<b>61 389 349</b>	<b>7 510 469</b>	<b>1 408 242</b>
	<i>57 675 435</i>	<i>6 720 815</i>	<i>1 336 147</i>
28292	*	*	*
	*	*	*
28299	<b>491 765 821</b>	<b>18 785 205</b>	<b>2 133 706</b>
	<i>275 325 152</i>	<i>7 888 386</i>	<i>436 671</i>
29100	<b>18 371 058 331</b>	<b>1 007 507 381</b>	<b>203 244 773</b>
	<i>18 248 809 022</i>	<i>934 907 647</i>	<i>183 353 285</i>
291	<b>18 371 058 331</b>	<b>1 007 507 381</b>	<b>203 244 773</b>
	<i>18 248 809 022</i>	<i>934 907 647</i>	<i>183 353 285</i>
29	<b>43 745 185 467</b>	<b>3 796 049 815</b>	<b>473 340 804</b>
	<i>39 478 556 183</i>	<i>3 316 394 338</i>	<i>324 834 950</i>
29200	<b>1 419 183 852</b>	<b>70 958 425</b>	<b>8 760 391</b>
	<i>1 228 724 548</i>	<i>49 000 219</i>	<i>2 642 041</i>
292	<b>1 419 183 852</b>	<b>70 958 425</b>	<b>8 760 391</b>
	<i>1 228 724 548</i>	<i>49 000 219</i>	<i>2 642 041</i>
29300	<b>23 954 943 284</b>	<b>2 717 584 009</b>	<b>261 335 640</b>
	<i>20 001 022 613</i>	<i>2 332 486 472</i>	<i>138 839 624</i>
293	<b>23 954 943 284</b>	<b>2 717 584 009</b>	<b>261 335 640</b>
	<i>20 001 022 613</i>	<i>2 332 486 472</i>	<i>138 839 624</i>
30111	<b>5 269 214 079</b>	<b>402 283 147</b>	<b>94 315 765</b>

Catatan : angka yang tercetak miring: industri besar, yang tercetak tebal: total IBS, \*: tidak dipublikasikan

Note: number in italic denote large industry, number in bold denote total large and medium industry, \*: not publication

Table 7 Input Cost by Industrial Code, 2013

Nilai - Value (000 Rp)

<i>Input Cost</i>				Kode Industri
Jasa yang Diberikan Pihak Lain <i>Industrial Service</i>	Biaya representasi dan royalti <i>Representation cost and royalty</i>	Pengeluaran Lainnya <i>Others</i>	Jumlah <i>Total</i>	<i>Industrial Code</i>
(5)	(6)	(7)	(8)	(1)
*	*	*	*	<b>28222</b>
*	*	*	*	
<b>214 760</b>	<b>22 580</b>	<b>15 242 290</b>	<b>71 504 024</b>	<b>28223</b>
*	*	*	*	
<b>101 239</b>	<b>5 710</b>	<b>124 519</b>	<b>35 135 130</b>	<b>28224</b>
*	*	*	*	<b>28230</b>
<b>286 932 939</b>	<b>204 860</b>	<b>86 723 992</b>	<b>3 016 104 876</b>	<b>28240</b>
<i>284 909 719</i>	<i>185 855</i>	<i>82 318 287</i>	<i>2 741 577 637</i>	
<b>47 393</b>		<b>3 178 723</b>	<b>40 193 206</b>	<b>28250</b>
		<i>2 854 451</i>	<i>23 161 061</i>	
<b>713 518</b>			<b>2 274 305</b>	<b>28262</b>
<b>229 022</b>		<b>4 689 953</b>	<b>45 084 463</b>	<b>28263</b>
*	*	*	*	
<b>2 106</b>		<b>13 120</b>	<b>2 828 796</b>	<b>28264</b>
		<b>9 892 928</b>	<b>80 200 988</b>	<b>28291</b>
		<i>5 386 783</i>	<i>71 119 180</i>	
*	*	*	*	<b>28292</b>
*	*	*	*	
<b>11 596 192</b>	<b>489 984</b>	<b>24 907 684</b>	<b>549 678 592</b>	<b>28299</b>
<i>8 486 608</i>	<i>285 531</i>	<i>9 802 934</i>	<i>302 225 282</i>	
<b>98 639 048</b>	<b>522 419 920</b>	<b>1 938 316 665</b>	<b>22 141 186 118</b>	<b>29100</b>
<i>98 639 048</i>	<i>321 613 530</i>	<i>1 925 809 487</i>	<i>21 713 132 019</i>	
<b>98 639 048</b>	<b>522 419 920</b>	<b>1 938 316 665</b>	<b>22 141 186 118</b>	<b>291</b>
<i>98 639 048</i>	<i>321 613 530</i>	<i>1 925 809 487</i>	<i>21 713 132 019</i>	
<b>636 709 604</b>	<b>2 976 729 704</b>	<b>4 788 001 648</b>	<b>56 416 017 042</b>	<b>29</b>
<i>602 664 486</i>	<i>2 729 350 679</i>	<i>4 476 991 554</i>	<i>50 928 792 190</i>	
<b>1 059 059</b>	<b>1 527 130</b>	<b>124 142 561</b>	<b>1 625 631 418</b>	<b>29200</b>
<i>394 206</i>	<i>1 082 666</i>	<i>112 220 556</i>	<i>1 394 064 236</i>	
<b>1 059 059</b>	<b>1 527 130</b>	<b>124 142 561</b>	<b>1 625 631 418</b>	<b>292</b>
<i>394 206</i>	<i>1 082 666</i>	<i>112 220 556</i>	<i>1 394 064 236</i>	
<b>537 011 497</b>	<b>2 452 782 654</b>	<b>2 725 542 422</b>	<b>32 649 199 506</b>	<b>29300</b>
<i>503 631 232</i>	<i>2 406 654 483</i>	<i>2 438 961 511</i>	<i>27 821 595 935</i>	
<b>537 011 497</b>	<b>2 452 782 654</b>	<b>2 725 542 422</b>	<b>32 649 199 506</b>	<b>293</b>
<i>503 631 232</i>	<i>2 406 654 483</i>	<i>2 438 961 511</i>	<i>27 821 595 935</i>	
<b>255 719 101</b>	<b>2 555 307</b>	<b>805 237 248</b>	<b>6 829 324 647</b>	<b>30111</b>

Catatan : angka yang tercetak miring: industri besar, yang tercetak tebal: total IBS, \*: tidak dipublikasikan

Note: number in italic denote large industry, number in bold denote total large and medium industry, \*: not publication

Tabel 7 Biaya Input menurut Kode Industri, 2013

Kode Industri <i>Industrial Code</i>	Biaya Input -		
	Bahan Baku dan Penolong <i>Raw Material</i>	Bahan Bakar, Tenaga Listrik dan Gas <i>Fuel, Electricity, and Gas</i>	Sewa Gedung, Mesin dan Alat-alat <i>Rent of Building, Machines and The Equipments</i>
(1)	(2)	(3)	(4)
	<i>4 652 935 638</i>	<i>322 453 722</i>	<i>77 214 549</i>
<b>301</b>	<b>5 419 161 758</b>	<b>529 739 786</b>	<b>110 707 559</b>
	<i>4 762 684 597</i>	<i>359 939 041</i>	<i>87 121 481</i>
<b>30</b>	<b>38 928 563 172</b>	<b>2 760 687 522</b>	<b>493 905 912</b>
	<i>35 832 105 261</i>	<i>2 305 752 210</i>	<i>371 445 314</i>
<b>30112</b>		<b>27 718 301</b>	
	*	*	*
<b>30113</b>	<b>149 947 679</b>	<b>99 738 338</b>	<b>16 391 794</b>
	<i>109 748 959</i>	<i>10 155 936</i>	<i>9 906 932</i>
<b>30200</b>	*	*	*
	*	*	*
<b>302</b>	*	*	*
	*	*	*
<b>30300</b>	*	*	*
	*	*	*
<b>303</b>	*	*	*
	*	*	*
<b>30911</b>	<b>15 459 410 504</b>	<b>283 107 988</b>	<b>61 932 065</b>
	<i>15 112 809 285</i>	<i>242 498 098</i>	<i>47 168 618</i>
<b>309</b>	<b>27 106 162 155</b>	<b>2 201 455 579</b>	<b>361 317 629</b>
	<i>24 666 181 405</i>	<i>1 916 321 012</i>	<i>262 443 109</i>
<b>30912</b>	<b>11 345 364 216</b>	<b>1 880 375 247</b>	<b>298 161 088</b>
	<i>9 291 538 485</i>	<i>1 640 323 546</i>	<i>214 386 889</i>
<b>30921</b>	<b>195 409 674</b>	<b>10 331 783</b>	<b>578 204</b>
	<i>176 313 708</i>	<i>8 396 905</i>	<i>557 041</i>
<b>30922</b>	<b>105 977 761</b>	<b>27 640 561</b>	<b>646 272</b>
	<i>85 519 927</i>	<i>25 102 463</i>	<i>330 561</i>
<b>30990</b>	*	*	*
	*	*	*
<b>31001</b>	<b>5 684 382 337</b>	<b>376 438 825</b>	<b>119 483 333</b>
	<i>4 549 492 532</i>	<i>309 926 555</i>	<i>109 364 029</i>
<b>310</b>	<b>8 497 386 648</b>	<b>609 660 882</b>	<b>185 951 137</b>
	<i>6 744 692 986</i>	<i>496 745 027</i>	<i>170 103 584</i>
<b>31</b>	<b>8 497 386 648</b>	<b>609 660 882</b>	<b>185 951 137</b>
	<i>6 744 692 986</i>	<i>496 745 027</i>	<i>170 103 584</i>

Catatan : angka yang tercetak miring: industri besar, yang tercetak tebal: total IBS, \*: tidak dipublikasikan

Note: number in italic denote large industry, number in bold denote total large and medium industry, \*: not publication

Table 7 Input Cost by Industrial Code, 2013

Nilai - Value (000 Rp)

<i>Input Cost</i>				Kode Industri
Jasa yang Diberikan Pihak Lain <i>Industrial Service</i>	Biaya representasi dan royalti <i>Representation cost and royalty</i>	Pengeluaran Lainnya <i>Others</i>	Jumlah <i>Total</i>	<i>Industrial Code</i>
(5)	(6)	(7)	(8)	(1)
240 122 192	2 513 379	729 350 017	6 024 589 497	
<b>255 827 618</b>	<b>2 555 307</b>	<b>811 502 397</b>	<b>7 129 494 425</b>	<b>301</b>
240 143 692	2 513 379	729 794 457	6 182 196 647	
<b>377 523 172</b>	<b>49 615 969</b>	<b>6 946 967 469</b>	<b>49 557 263 216</b>	<b>30</b>
315 045 913	45 170 189	6 758 037 543	45 627 556 430	
		<b>1</b>	<b>27 718 302</b>	<b>30112</b>
*	*	*	*	
<b>108 517</b>		<b>6 265 148</b>	<b>272 451 476</b>	<b>30113</b>
21 500		444 439	130 277 766	
*	*	*	*	<b>30200</b>
*	*	*	*	
*	*	*	*	<b>302</b>
*	*	*	*	
*	*	*	*	<b>30300</b>
*	*	*	*	
*	*	*	*	<b>303</b>
*	*	*	*	
<b>14</b>	<b>1 755 645</b>	<b>174 345 737</b>	<b>15 980 551 953</b>	<b>30911</b>
	1 329 124	133 797 776	15 537 602 901	
<b>121 695 554</b>	<b>47 060 662</b>	<b>837 936 567</b>	<b>30 675 628 146</b>	<b>309</b>
74 902 221	42 656 810	730 714 581	27 693 219 138	
<b>121 659 043</b>	<b>45 305 017</b>	<b>573 398 607</b>	<b>14 264 263 218</b>	<b>30912</b>
74 902 221	41 327 686	509 109 483	11 771 588 310	
<b>33 834</b>		<b>10 123 389</b>	<b>216 476 884</b>	<b>30921</b>
		9 086 119	194 353 773	
<b>2 663</b>		<b>80 068 834</b>	<b>214 336 091</b>	<b>30922</b>
		78 721 203	189 674 154	
*	*	*	*	<b>30990</b>
*	*	*	*	
<b>31 088 751</b>	<b>5 515 139</b>	<b>552 703 970</b>	<b>6 769 612 355</b>	<b>31001</b>
24 535 281	4 157 000	515 181 331	5 512 656 728	
<b>40 413 655</b>	<b>8 284 024</b>	<b>778 567 018</b>	<b>10 120 263 364</b>	<b>310</b>
30 484 368	5 073 710	697 289 685	8 144 389 360	
<b>40 413 655</b>	<b>8 284 024</b>	<b>778 567 018</b>	<b>10 120 263 364</b>	<b>31</b>
30 484 368	5 073 710	697 289 685	8 144 389 360	

Catatan : angka yang tercetak miring: industri besar, yang tercetak tebal: total IBS, \*: tidak dipublikasikan

Note: number in italic denote large industry, number in bold denote total large and medium industry, \*: not publication

Tabel 7 Biaya Input menurut Kode Industri, 2013

Kode Industri <i>Industrial Code</i>	Biaya Input -		
	Bahan Baku dan Penolong <i>Raw Material</i>	Bahan Bakar, Tenaga Listrik dan Gas <i>Fuel, Electricity, and Gas</i>	Sewa Gedung, Mesin dan Alat-alat <i>Rent of Building, Machines and The Equipments</i>
(1)	(2)	(3)	(4)
<b>31002</b>	<b>1 027 674 770</b>	<b>78 503 224</b>	<b>50 102 004</b>
	<i>798 649 068</i>	<i>61 719 216</i>	<i>47 755 515</i>
<b>31003</b>	<b>379 617 117</b>	<b>81 464 095</b>	<b>12 289 334</b>
	<i>319 865 620</i>	<i>73 590 508</i>	<i>9 781 028</i>
<b>31004</b>	<b>1 003 430 535</b>	<b>62 973 371</b>	<b>3 015 133</b>
	<i>767 004 583</i>	<i>44 286 945</i>	<i>2 332 766</i>
<b>31009</b>	<b>402 281 889</b>	<b>10 281 367</b>	<b>1 061 333</b>
	<i>309 681 183</i>	<i>7 221 803</i>	<i>870 246</i>
<b>32112</b>	<b>6 587 693 632</b>	<b>553 533 847</b>	<b>198 772 039</b>
	<i>6 052 001 085</i>	<i>329 403 336</i>	<i>185 402 957</i>
<b>321</b>	<b>6 605 824 014</b>	<b>554 907 604</b>	<b>198 793 539</b>
	<i>6 065 823 846</i>	<i>330 610 421</i>	<i>185 402 957</i>
<b>32</b>	<b>13 699 217 841</b>	<b>1 229 356 113</b>	<b>341 475 724</b>
	<i>12 626 964 735</i>	<i>909 589 773</i>	<i>320 933 279</i>
<b>32113</b>	*	*	*
<b>32115</b>	*	*	*
	*	*	*
<b>32119</b>	<b>14 290 747</b>	<b>1 183 714</b>	
	<i>13 636 288</i>	<i>1 146 785</i>	
<b>32120</b>	<b>1 616 472</b>	<b>79 558</b>	
<b>32201</b>	<b>11 099 673</b>	<b>288 508</b>	<b>16 000</b>
	*	*	*
<b>322</b>	<b>1 538 072 079</b>	<b>57 915 848</b>	<b>211 427</b>
	<i>1 485 019 971</i>	<i>41 483 603</i>	
<b>32202</b>	<b>1 526 972 406</b>	<b>57 627 340</b>	<b>195 427</b>
	<i>1 477 905 183</i>	<i>41 460 983</i>	
<b>32300</b>	<b>464 535 817</b>	<b>20 110 747</b>	<b>6 813 051</b>
	<i>383 783 610</i>	<i>16 865 952</i>	<i>5 839 646</i>
<b>323</b>	<b>464 535 817</b>	<b>20 110 747</b>	<b>6 813 051</b>
	<i>383 783 610</i>	<i>16 865 952</i>	<i>5 839 646</i>
<b>32401</b>	<b>17 155 667</b>	<b>1 659 204</b>	<b>1 213 796</b>
	<i>14 794 014</i>	<i>1 415 459</i>	<i>1 213 796</i>
<b>324</b>	<b>820 794 395</b>	<b>55 586 409</b>	<b>52 420 814</b>
	<i>737 030 822</i>	<i>41 849 646</i>	<i>51 803 493</i>
<b>32402</b>	<b>803 638 728</b>	<b>53 927 205</b>	<b>51 207 018</b>

Catatan : angka yang tercetak miring: industri besar, yang tercetak tebal: total IBS, \*: tidak dipublikasikan

Note: number in italic denote large industry, number in bold denote total large and medium industry, \*: not publication

Table 7 Input Cost by Industrial Code, 2013

Nilai - Value (000 Rp)

<i>Input Cost</i>				Kode Industri
Jasa yang Diberikan Pihak Lain <i>Industrial Service</i>	Biaya representasi dan royalti <i>Representation cost and royalty</i>	Pengeluaran Lainnya <i>Others</i>	Jumlah <i>Total</i>	<i>Industrial Code</i>
(5)	(6)	(7)	(8)	(1)
<b>3 965 924</b>	<b>1 912 823</b>	<b>100 504 604</b>	<b>1 262 663 349</b>	<b>31002</b>
<i>3 177 921</i>	<i>516 632</i>	<i>73 060 042</i>	<i>984 878 394</i>	
<b>1 511 190</b>	<b>389 121</b>	<b>16 977 803</b>	<b>492 248 660</b>	<b>31003</b>
<i>1 183 020</i>	<i>218 903</i>	<i>15 451 641</i>	<i>420 090 720</i>	
<b>3 138 307</b>	<b>433 553</b>	<b>79 052 136</b>	<b>1 152 043 035</b>	<b>31004</b>
<i>922 575</i>	<i>160 843</i>	<i>66 427 512</i>	<i>881 135 224</i>	
<b>709 483</b>	<b>33 388</b>	<b>29 328 505</b>	<b>443 695 965</b>	<b>31009</b>
<i>665 571</i>	<i>20 332</i>	<i>27 169 159</i>	<i>345 628 294</i>	
<b>21 933 826</b>	<b>19 695</b>	<b>678 838 429</b>	<b>8 040 791 468</b>	<b>32112</b>
<i>12 888 920</i>		<i>618 647 207</i>	<i>7 198 343 505</i>	
<b>21 936 326</b>	<b>21 945</b>	<b>681 670 958</b>	<b>8 063 154 386</b>	<b>321</b>
<i>12 888 920</i>		<i>621 419 349</i>	<i>7 216 145 493</i>	
<b>120 058 129</b>	<b>19 435 185</b>	<b>1 616 162 465</b>	<b>17 025 705 457</b>	<b>32</b>
<i>103 701 159</i>	<i>19 010 223</i>	<i>1 500 962 543</i>	<i>15 481 161 712</i>	
*	*	*	*	<b>32113</b>
*	*	*	*	<b>32115</b>
*	*	*	*	
		<b>2 785 010</b>	<b>18 259 471</b>	<b>32119</b>
		<i>2 772 142</i>	<i>17 555 215</i>	
		<b>45 669</b>	<b>1 741 699</b>	<b>32120</b>
<b>33 719</b>		<b>44 835</b>	<b>11 482 735</b>	<b>32201</b>
*	*	*	*	
<b>6 709 944</b>	<b>323 504</b>	<b>54 953 535</b>	<b>1 658 186 337</b>	<b>322</b>
<i>6 645 044</i>	<i>313 393</i>	<i>52 167 913</i>	<i>1 585 629 924</i>	
<b>6 676 225</b>	<b>323 504</b>	<b>54 908 700</b>	<b>1 646 703 602</b>	<b>32202</b>
<i>6 645 044</i>	<i>313 393</i>	<i>52 163 355</i>	<i>1 578 487 958</i>	
<b>4 249 330</b>	<b>114 276</b>	<b>25 739 474</b>	<b>521 562 695</b>	<b>32300</b>
<i>3 185 559</i>	<i>65 352</i>	<i>20 988 470</i>	<i>430 728 589</i>	
<b>4 249 330</b>	<b>114 276</b>	<b>25 739 474</b>	<b>521 562 695</b>	<b>323</b>
<i>3 185 559</i>	<i>65 352</i>	<i>20 988 470</i>	<i>430 728 589</i>	
<b>72 229</b>	<b>9 150</b>	<b>107 469</b>	<b>20 217 515</b>	<b>32401</b>
<i>3 750</i>	<i>9 150</i>	<i>89 500</i>	<i>17 525 669</i>	
<b>33 984 877</b>	<b>16 327</b>	<b>71 653 168</b>	<b>1 034 455 990</b>	<b>324</b>
<i>33 796 552</i>	<i>9 479</i>	<i>64 325 362</i>	<i>928 815 354</i>	
<b>33 912 648</b>	<b>7 177</b>	<b>71 545 699</b>	<b>1 014 238 475</b>	<b>32402</b>

Catatan : angka yang tercetak miring: industri besar, yang tercetak tebal: total IBS, \*: tidak dipublikasikan

Note: number in italic denote large industry, number in bold denote total large and medium industry, \*: not publication



Tabel 7 Biaya Input menurut Kode Industri, 2013

Kode Industri <i>Industrial Code</i>	Biaya Input -		
	Bahan Baku dan Penolong <i>Raw Material</i>	Bahan Bakar, Tenaga Listrik dan Gas <i>Fuel, Electricity, and Gas</i>	Sewa Gedung, Mesin dan Alat-alat <i>Rent of Building, Machines and The Equipments</i>
(1)	(2)	(3)	(4)
	722 236 808	40 434 187	50 589 697
<b>32501</b>	<b>133 212 128</b>	<b>8 589 471</b>	<b>729 507</b>
	*	*	*
<b>325</b>	<b>317 257 139</b>	<b>177 756 912</b>	<b>37 658 173</b>
	<i>300 607 610</i>	<i>174 538 050</i>	<i>36 515 758</i>
<b>32502</b>	*	*	*
<b>32503</b>	<b>165 974 361</b>	<b>141 255 210</b>	<b>36 340 396</b>
	<i>157 853 521</i>	<i>140 048 965</i>	<i>35 792 612</i>
<b>32509</b>	<b>11 547 455</b>	<b>27 716 856</b>	<b>546 434</b>
	*	*	*
<b>32901</b>	<b>1 938 397 366</b>	<b>155 612 053</b>	<b>14 193 694</b>
	<i>1 849 485 677</i>	<i>121 623 269</i>	<i>11 667 421</i>
<b>329</b>	<b>3 952 734 397</b>	<b>363 078 593</b>	<b>45 578 720</b>
	<i>3 654 698 876</i>	<i>304 242 101</i>	<i>41 371 425</i>
<b>32902</b>	*	*	*
	*	*	*
<b>32903</b>	<b>139 256 193</b>	<b>34 683 884</b>	<b>4 712 536</b>
	<i>97 580 538</i>	<i>30 211 352</i>	<i>4 533 622</i>
<b>32904</b>	<b>151 025 174</b>	<b>2 215 760</b>	
	*	*	*
<b>32909</b>	<b>1 724 055 664</b>	<b>169 769 789</b>	<b>26 672 490</b>
	<i>1 570 714 098</i>	<i>150 359 684</i>	<i>25 170 382</i>
<b>33111</b>	*	*	*
<b>331</b>	<b>1 111 516 456</b>	<b>460 152 212</b>	<b>7 464 698</b>
	<i>878 524 949</i>	<i>422 869 875</i>	<i>3 063 404</i>
<b>33</b>	<b>1 111 777 566</b>	<b>460 160 510</b>	<b>7 467 460</b>
	<i>878 524 949</i>	<i>422 869 875</i>	<i>3 063 404</i>
<b>33119</b>	<b>10 798 739</b>	<b>855 284</b>	
<b>33121</b>	<b>2 341 318</b>	<b>1 753 985</b>	<b>84 106</b>
<b>33122</b>	<b>18 875 230</b>	<b>952 571</b>	
	*	*	*
<b>33131</b>	<b>477 900</b>	<b>969 402</b>	<b>712 128</b>
<b>33141</b>	*	*	*
<b>33151</b>	<b>1 054 573 541</b>	<b>454 478 297</b>	<b>6 462 929</b>
	<i>849 926 793</i>	<i>421 409 795</i>	<i>2 913 404</i>

Catatan : angka yang tercetak miring: industri besar, yang tercetak tebal: total IBS, \*: tidak dipublikasikan  
 Note: number in italic denote large industry, number in bold denote total large and medium industry, \*: not publication

Table 7 Input Cost by Industrial Code, 2013

Nilai - Value (000 Rp)

<i>Input Cost</i>				Kode Industri
Jasa yang Diberikan Pihak Lain <i>Industrial Service</i>	Biaya representasi dan royalti <i>Representation cost and royalty</i>	Pengeluaran Lainnya <i>Others</i>	Jumlah <i>Total</i>	<i>Industrial Code</i>
(5)	(6)	(7)	(8)	(1)
33 792 802	329	64 235 862	911 289 685	
<b>6 374</b>	<b>1 174 507</b>	<b>4 944 068</b>	<b>148 656 055</b>	<b>32501</b>
*	*	*	*	
<b>32 606 645</b>	<b>1 872 763</b>	<b>471 448 859</b>	<b>1 038 600 491</b>	<b>325</b>
31 954 802	1 624 507	468 833 057	1 014 073 784	
*	*	*	*	<b>32502</b>
<b>31 954 802</b>	<b>529 052</b>	<b>464 655 188</b>	<b>840 709 009</b>	<b>32503</b>
31 954 802	450 000	463 886 030	829 985 930	
<b>644 551</b>		<b>1 846 197</b>	<b>42 301 493</b>	<b>32509</b>
*	*	*	*	
<b>2 662 142</b>	<b>9 382 800</b>	<b>161 634 620</b>	<b>2 281 882 675</b>	<b>32901</b>
11 000	9 312 890	143 101 840	2 135 202 097	
<b>20 571 007</b>	<b>17 086 370</b>	<b>310 696 471</b>	<b>4 709 745 558</b>	<b>329</b>
15 230 282	16 997 492	273 228 392	4 305 768 568	
*	*	*	*	<b>32902</b>
*	*	*	*	
<b>3 924 817</b>	<b>217 657</b>	<b>17 946 829</b>	<b>200 741 916</b>	<b>32903</b>
3 779 172	216 000	17 164 850	153 485 534	
<b>11 069 381</b>	<b>175 826</b>	<b>903 540</b>	<b>165 389 681</b>	<b>32904</b>
*	*	*	*	
<b>2 914 667</b>	<b>370 173</b>	<b>130 211 482</b>	<b>2 053 994 265</b>	<b>32909</b>
1 109 407	364 595	112 143 457	1 859 861 623	
*	*	*	*	<b>33111</b>
<b>30 595 008</b>	<b>3 315 766</b>	<b>179 760 467</b>	<b>1 792 804 607</b>	<b>331</b>
1 255 881	136 931	155 562 653	1 461 413 693	
<b>30 626 297</b>	<b>3 319 446</b>	<b>179 797 077</b>	<b>1 793 148 356</b>	<b>33</b>
1 255 881	136 931	155 562 653	1 461 413 693	
		<b>104 762</b>	<b>11 758 785</b>	<b>33119</b>
<b>6 350</b>		<b>1 368 081</b>	<b>5 553 840</b>	<b>33121</b>
		<b>145 400</b>	<b>19 973 201</b>	<b>33122</b>
*	*	*	*	
		<b>5 009 400</b>	<b>7 168 830</b>	<b>33131</b>
*	*	*	*	<b>33141</b>
<b>29 959 487</b>	<b>3 241 769</b>	<b>172 166 073</b>	<b>1 720 882 096</b>	<b>33151</b>
1 255 881	136 931	155 284 253	1 430 927 057	

Catatan : angka yang tercetak miring: industri besar, yang tercetak tebal: total IBS, \*: tidak dipublikasikan

Note: number in italic denote large industry, number in bold denote total large and medium industry, \*: not publication

Tabel 7 Biaya Input menurut Kode Industri, 2013

Kode Industri <i>Industrial Code</i>	Biaya Input -		
	Bahan Baku dan Penolong <i>Raw Material</i>	Bahan Bakar, Tenaga Listrik dan Gas <i>Fuel, Electricity, and Gas</i>	Sewa Gedung, Mesin dan Alat-alat <i>Rent of Building, Machines and The Equipments</i>
<b>(1)</b>	<b>(2)</b>	<b>(3)</b>	<b>(4)</b>
<b>33152</b>	*	*	*
	*	*	*
<b>33159</b>	*	*	*
<b>33190</b>	*	*	*
<b>33200</b>	*	*	*
<b>332</b>	*	*	*
<b>Jumlah</b>	<b>1 529 484 907 539</b>	<b>159 494 472 895</b>	<b>20 984 894 839</b>
	<i>1 380 255 372 031</i>	<i>145 434 661 482</i>	<i>19 317 029 743</i>

Catatan : angka yang tercetak miring: industri besar, yang tercetak tebal: total IBS, \*: tidak dipublikasikan  
 Note: number in italic denote large industry, number in bold denote total large and medium industry, \*: not publication

Table 7 Input Cost by Industrial Code, 2013

Nilai - Value (000 Rp)

<i>Input Cost</i>				<b>Kode Industri</b>
<b>Jasa yang Diberikan Pihak Lain</b> <i>Industrial Service</i>	<b>Biaya representasi dan royalti</b> <i>Representation cost and royalty</i>	<b>Pengeluaran Lainnya</b> <i>Others</i>	<b>Jumlah</b> <i>Total</i>	<i>Industrial Code</i>
<b>(5)</b>	<b>(6)</b>	<b>(7)</b>	<b>(8)</b>	<b>(1)</b>
*	*	*	*	<b>33152</b>
*	*	*	*	
*	*	*	*	<b>33159</b>
*	*	*	*	<b>33190</b>
*	*	*	*	<b>33200</b>
*	*	*	*	<b>332</b>
<b>9 199 414 447</b>	<b>5 056 912 837</b>	<b>89 646 068 844</b>	<b>1 813 866 671 401</b>	<b>Jumlah</b>
<i>8 226 652 799</i>	<i>4 591 720 880</i>	<i>82 202 922 830</i>	<i>1 640 028 359 765</i>	

Catatan : angka yang tercetak miring: industri besar, yang tercetak tebal: total IBS, \*: tidak dipublikasikan

Note: number in italic denote large industry, number in bold denote total large and medium industry, \*: not publication

Tabel 8 Nilai Output menurut Kode Industri, 2013

Kode Industri <i>Industrial Code</i>	Nilai Output - <i>Value of</i>		
	Barang yang Dihasilkan <i>Value of Goods Produced</i>	Tenaga Listrik yang Dijual <i>Value of Electricity Sold</i>	Jasa Industri yang Diterima dari Pihak Lain <i>Value of Industrial Service</i>
(1)	(2)	(3)	(4)
<b>10110</b>	<b>582 626 357</b> <i>576 978 386</i>		<b>5 780 671</b> <i>3 085 966</i>
<b>101</b>	<b>5 217 503 396</b> <i>4 285 763 941</i>		<b>410 681 651</b> <i>88 550 803</i>
<b>10</b>	<b>877 151 684 604</b> <i>805 677 870 832</i>	<b>1 548 950</b> <i>1 181 781</i>	<b>11 043 694 752</b> <i>9 054 318 882</i>
<b>10120</b>	<b>256 888 274</b> *		<b>168 815 737</b> *
<b>10130</b>	<b>4 377 988 765</b> <i>3 636 625 419</i>		<b>236 085 243</b> <i>84 989 277</i>
<b>10211</b>	<b>12 346 947 520</b> <i>11 698 714 794</i>		<b>93 286</b>
<b>102</b>	<b>81 690 332 689</b> <i>73 807 808 754</i>	<b>394 887</b> <i>28 675</i>	<b>784 917 460</b> <i>571 891 969</i>
<b>10212</b>	<b>222 956 103</b> *		<b>6 795 877</b> *
<b>10213</b>	<b>9 984 581 086</b> <i>6 682 160 334</i>	<b>524</b> <i>524</i>	<b>159 244 532</b> <i>27 642 301</i>
<b>10214</b>	<b>593 954 537</b> <i>143 853 823</i>		<b>3 559</b>
<b>10219</b>	<b>4 030 113 432</b> <i>2 778 122 884</i>	<b>177</b> <i>177</i>	<b>260 779 221</b> <i>210 894 957</i>
<b>10221</b>	<b>4 677 117 899</b> <i>4 428 021 019</i>		<b>37 254 991</b> <i>32 355 948</i>
<b>10222</b>	<b>1 478 250 533</b> <i>1 475 480 468</i>		<b>29 605 267</b> <i>29 605 267</i>
<b>10291</b>	<b>124 298 953</b> *		<b>13 184</b> *
<b>10293</b>	<b>46 623 978 042</b> <i>45 478 226 007</i>		<b>133 060 863</b> <i>132 807 592</i>
<b>10294</b>	<b>30 792 980</b>		
<b>10299</b>	<b>1 577 341 604</b> <i>912 333 803</i>	<b>394 186</b> <i>27 974</i>	<b>158 066 680</b> <i>133 369 904</i>
<b>10311</b>	<b>126 690 545</b>		

Catatan : angka yang tercetak miring: industri besar, yang tercetak tebal: total IBS, \*: tidak dipublikasikan  
 Note: number in italic denote large industry, number in bold denote total large and medium industry, \*: not publication

Table 8 Value of Gross Output by Industrial Code, 2013

Nilai - Value (000 Rp)

<i>Gross Output</i>			Kode Industri
Selisih Nilai Stok Barang Setengah Jadi <i>Increasing Stock of Intermediate Product</i>	Penerimaan Lain dari Jasa Non Industri <i>Receipt from Non Industrial Service</i>	Jumlah <i>Total</i>	<i>Industrial Code</i>
(5)	(6)	(7)	(1)
<b>11 336 800</b>	<b>9 653 965</b>	<b>609 397 793</b>	<b>10110</b>
<i>11 336 800</i>	<i>9 103 725</i>	<i>600 504 877</i>	
<b>320 176 047</b>	<b>116 217 798</b>	<b>6 064 578 892</b>	<b>101</b>
<i>262 965 604</i>	<i>110 073 359</i>	<i>4 747 353 707</i>	
<b>138 114 881 093</b>	<b>10 337 366 257</b>	<b>1 036 649 175 656</b>	<b>10</b>
<i>124 069 147 073</i>	<i>9 535 588 083</i>	<i>948 338 106 651</i>	
<b>21 174 907</b>	<b>245 328</b>	<b>447 124 246</b>	<b>10120</b>
*	*	*	
<b>287 664 340</b>	<b>106 318 505</b>	<b>5 008 056 853</b>	<b>10130</b>
<i>246 453 619</i>	<i>100 969 634</i>	<i>4 069 037 949</i>	
<b>35 467 804</b>	<b>3 884 213</b>	<b>12 386 392 823</b>	<b>10211</b>
<i>19 857 056</i>	<i>1 024 549</i>	<i>11 719 596 399</i>	
<b>7 929 401 443</b>	<b>452 844 304</b>	<b>90 857 890 783</b>	<b>102</b>
<i>6 952 679 454</i>	<i>165 583 234</i>	<i>81 497 992 086</i>	
<b>35 373 351</b>		<b>265 125 331</b>	<b>10212</b>
*	*	*	
<b>3 110 923 694</b>	<b>346 501 439</b>	<b>13 601 251 275</b>	<b>10213</b>
<i>2 373 915 151</i>	<i>100 927 973</i>	<i>9 184 646 283</i>	
<b>20 535 601</b>	<b>228 162</b>	<b>614 721 859</b>	<b>10214</b>
<i>19 569 012</i>	<i>3 205</i>	<i>163 426 040</i>	
<b>501 864 929</b>	<b>45 448 115</b>	<b>4 838 205 874</b>	<b>10219</b>
<i>410 309 105</i>	<i>14 999 131</i>	<i>3 414 326 254</i>	
<b>583 500 339</b>	<b>16 509 984</b>	<b>5 314 383 213</b>	<b>10221</b>
<i>564 073 530</i>	<i>15 915 137</i>	<i>5 040 365 634</i>	
<b>22 235 457</b>	<b>2 274 259</b>	<b>1 532 365 516</b>	<b>10222</b>
<i>22 235 457</i>	<i>2 274 259</i>	<i>1 529 595 451</i>	
<b>10 239 171</b>	<b>528 897</b>	<b>135 080 205</b>	<b>10291</b>
*	*	*	
<b>3 578 205 059</b>	<b>30 968 342</b>	<b>50 366 212 306</b>	<b>10293</b>
<i>3 495 041 702</i>	<i>29 445 641</i>	<i>49 135 520 942</i>	
	<b>109 529</b>	<b>30 902 509</b>	<b>10294</b>
<b>31 056 038</b>	<b>6 391 364</b>	<b>1 773 249 872</b>	<b>10299</b>
<i>8 387 876</i>	<i>993 339</i>	<i>1 055 112 896</i>	
<b>896 454</b>	<b>4 103 360</b>	<b>131 690 359</b>	<b>10311</b>

Catatan : angka yang tercetak miring: industri besar, yang tercetak tebal: total IBS, \*: tidak dipublikasikan

Note: number in italic denote large industry, number in bold denote total large and medium industry, \*: not publication

Tabel 8 Nilai Output menurut Kode Industri, 2013

Kode Industri <i>Industrial Code</i>	Nilai Output - <i>Value of</i>		
	Barang yang Dihasilkan <i>Value of Goods Produced</i>	Tenaga Listrik yang Dijual <i>Value of Electricity Sold</i>	Jasa Industri yang Diterima dari Pihak Lain <i>Value of Industrial Service</i>
(1)	(2)	(3)	(4)
	*	*	*
<b>103</b>	<b>4 304 661 733</b>		<b>16 326 319</b>
	<i>3 463 302 378</i>		<i>3 117 719</i>
<b>10312</b>	<b>502 212 074</b>		<b>2 318 840</b>
	<i>284 555 549</i>		<i>1 600 603</i>
<b>10313</b>	*	*	*
	*	*	*
<b>10314</b>	<b>705 451 477</b>		<b>23 280</b>
	<i>701 994 542</i>		<i>23 280</i>
<b>10320</b>	<b>1 029 076 654</b>		<b>1 986 518</b>
	<i>1 017 194 006</i>		
<b>10330</b>	<b>45 578 533</b>		<b>7 308 832</b>
	*	*	*
<b>10391</b>	<b>16 234 655</b>		
<b>10392</b>	<b>1 384 957 588</b>		<b>4 688 849</b>
	<i>855 179 311</i>		<i>1 493 836</i>
<b>10399</b>	<b>25 291 767</b>		
<b>10411</b>	<b>899 284 689</b>		<b>10 217 904</b>
	*	*	*
<b>104</b>	<b>474 334 053 245</b>	<b>41 739</b>	<b>4 446 321 782</b>
	<i>442 948 357 611</i>	<i>41 214</i>	<i>4 028 924 842</i>
<b>10412</b>	<b>575 230 578</b>		
	*	*	*
<b>10413</b>	*	*	*
	*	*	*
<b>10414</b>	*	*	*
<b>10415</b>	*	*	*
<b>10421</b>	<b>515 910 754</b>		<b>4 686 664</b>
	<i>381 950 465</i>		
<b>10422</b>	<b>5 062 052 270</b>		<b>11 285</b>
	<i>4 702 181 772</i>		

Catatan : angka yang tercetak miring: industri besar, yang tercetak tebal: total IBS, \*: tidak dipublikasikan  
 Note: number in italic denote large industry, number in bold denote total large and medium industry, \*: not publication

Table 8 Value of Gross Output by Industrial Code, 2013

Nilai - Value (000 Rp)

<i>Gross Output</i>			<b>Kode Industri</b>
<b>Selisih Nilai Stok</b>	<b>Penerimaan Lain dari</b>	<b>Jumlah</b>	<b>Industri</b>
<b>Barang Setengah Jadi</b>	<b>Jasa Non Industri</b>	<b>Total</b>	<b>Industrial Code</b>
<i>Increasing Stock of Intermediate Product</i>	<i>Receipt from Non Industrial Service</i>		
(5)	(6)	(7)	(1)
*	*	*	
<b>817 369 523</b>	<b>27 971 068</b>	<b>5 166 328 643</b>	<b>103</b>
<i>648 907 539</i>	<i>13 209 542</i>	<i>4 128 537 178</i>	
<b>31 381 786</b>	<b>500 165</b>	<b>536 412 865</b>	<b>10312</b>
<i>12 471 693</i>	<i>44 351</i>	<i>298 672 196</i>	
*	*	*	<b>10313</b>
*	*	*	
<b>193 959 195</b>	<b>479 524</b>	<b>899 913 476</b>	<b>10314</b>
<i>193 783 731</i>	<i>476 287</i>	<i>896 277 840</i>	
<b>272 863 305</b>	<b>12 356</b>	<b>1 303 938 833</b>	<b>10320</b>
<i>169 409 598</i>		<i>1 186 603 604</i>	
<b>7 946 996</b>	<b>1 121 888</b>	<b>61 956 249</b>	<b>10330</b>
*	*	*	
<b>8 873 284</b>	<b>48 000</b>	<b>25 155 939</b>	<b>10391</b>
<b>29 164 852</b>	<b>21 154 152</b>	<b>1 439 965 441</b>	<b>10392</b>
<i>436 761</i>	<i>11 772 722</i>	<i>868 882 630</i>	
<b>1 925 251</b>	<b>551 623</b>	<b>27 768 641</b>	<b>10399</b>
<b>113 702 190</b>	<b>19 826 659</b>	<b>1 043 031 442</b>	<b>10411</b>
*	*	*	
<b>84 669 061 562</b>	<b>1 263 341 763</b>	<b>564 712 820 091</b>	<b>104</b>
<i>79 877 419 557</i>	<i>999 843 672</i>	<i>527 854 586 896</i>	
<b>54 598 186</b>	<b>4 555 584</b>	<b>634 384 348</b>	<b>10412</b>
*	*	*	
*	*	*	<b>10413</b>
*	*	*	
*	*	*	<b>10414</b>
*	*	*	
*	*	*	<b>10415</b>
<b>13 349 594</b>	<b>1 564 254</b>	<b>535 511 266</b>	<b>10421</b>
<i>11 947 735</i>	<i>518 400</i>	<i>394 416 600</i>	
<b>559 427 649</b>	<b>24 495 465</b>	<b>5 645 986 669</b>	<b>10422</b>
<i>466 265 909</i>	<i>667 848</i>	<i>5 169 115 529</i>	

Catatan : angka yang tercetak miring: industri besar, yang tercetak tebal: total IBS, \*: tidak dipublikasikan

Note: number in italic denote large industry, number in bold denote total large and medium industry, \*: not publication



Tabel 8 Nilai Output menurut Kode Industri, 2013

Kode Industri <i>Industrial Code</i>	Nilai Output - <i>Value of</i>		
	Barang yang Dihasilkan <i>Value of Goods Produced</i>	Tenaga Listrik yang Dijual <i>Value of Electricity Sold</i>	Jasa Industri yang Diterima dari Pihak Lain <i>Value of Industrial Service</i>
(1)	(2)	(3)	(4)
<b>10423</b>	<b>15 611 342 653</b> <i>15 258 558 902</i>		<b>219 223 589</b> <i>149 569 236</i>
<b>10424</b>	<b>428 604 919</b> <i>282 727 144</i>		<b>7 483 004</b> <i>7 483 004</i>
<b>10431</b>	<b>261 523 668 361</b> <i>238 216 102 826</i>	<b>11 893</b> <i>11 893</i>	<b>3 406 732 266</b> <i>3 076 657 567</i>
<b>10432</b>	<b>185 439 326 506</b> <i>181 544 046 733</i>	<b>29 846</b> <i>29 321</i>	<b>710 476 494</b> <i>709 849 279</i>
<b>10490</b>	<b>2 406 526 426</b>		<b>51 000</b>
<b>10510</b>	<b>2 911 552 977</b> <i>2 854 548 618</i>		<b>62 057 411</b> <i>60 737 937</i>
<b>105</b>	<b>10 225 135 159</b> <i>10 020 885 994</i>		<b>550 312 787</b> <i>452 999 888</i>
<b>10520</b>	<b>6 492 208 588</b> <i>6 446 929 195</i>		<b>190 664 282</b> <i>95 362 313</i>
<b>10531</b>	<b>785 931 263</b> <i>709 230 331</i>		<b>297 591 094</b> <i>296 899 638</i>
<b>10532</b>	<b>31 305 293</b> *		<b>*</b>
<b>10590</b>	*	*	*
<b>10611</b>	<b>419 357 786</b> *		<b>708 238</b> *
<b>106</b>	<b>54 807 060 819</b> <i>42 566 364 999</i>		<b>906 103 797</b> <i>316 180 769</i>
<b>10612</b>	<b>5 665 251 414</b> <i>4 627 505 600</i>		<b>2 177 327</b> <i>471 819</i>
<b>10613</b>	<b>11 470 316 351</b> <i>11 316 290 890</i>		<b>3 032 484</b> <i>3 032 484</i>
<b>10614</b>	<b>499 841 646</b> <i>441 772 144</i>		<b>91 829 962</b> <i>15 973 200</i>
<b>10615</b>	<b>48 513 228</b>		
<b>10616</b>	<b>11 163 238</b>		<b>1 702 621</b>

Catatan : angka yang tercetak miring: industri besar, yang tercetak tebal: total IBS, \*: tidak dipublikasikan  
 Note: number in italic denote large industry, number in bold denote total large and medium industry, \*: not publication

Table 8 Value of Gross Output by Industrial Code, 2013

Nilai - Value (000 Rp)

<i>Gross Output</i>			Kode Industri
Selisih Nilai Stok Barang Setengah Jadi <i>Increasing Stock of Intermediate Product</i>	Penerimaan Lain dari Jasa Non Industri <i>Receipt from Non Industrial Service</i>	Jumlah <i>Total</i>	<i>Industrial Code</i>
(5)	(6)	(7)	(1)
<b>1 157 976 265</b>	<b>3 606 648</b>	<b>16 992 149 155</b>	<b>10423</b>
<i>1 122 559 909</i>	<i>1 827 076</i>	<i>16 532 515 123</i>	
<b>5 051 887</b>	<b>134 910</b>	<b>441 274 720</b>	<b>10424</b>
<i>3 133 375</i>	<i>134 910</i>	<i>293 478 433</i>	
<b>65 076 438 495</b>	<b>732 040 385</b>	<b>330 738 891 400</b>	<b>10431</b>
<i>60 981 013 047</i>	<i>659 090 529</i>	<i>302 932 875 862</i>	
<b>17 431 947 296</b>	<b>353 142 816</b>	<b>203 934 922 958</b>	<b>10432</b>
<i>16 898 754 253</i>	<i>323 591 539</i>	<i>199 476 271 125</i>	
<b>30 257</b>	<b>106 709 432</b>	<b>2 513 317 115</b>	<b>10490</b>
<b>538 198 673</b>	<b>14 372 420</b>	<b>3 526 181 481</b>	<b>10510</b>
<i>536 517 011</i>	<i>14 208 236</i>	<i>3 466 011 802</i>	
<b>4 658 073 318</b>	<b>80 414 793</b>	<b>15 513 936 057</b>	<b>105</b>
<i>3 579 343 924</i>	<i>22 006 088</i>	<i>14 075 235 894</i>	
<b>4 109 568 620</b>	<b>65 225 630</b>	<b>10 857 667 120</b>	<b>10520</b>
<i>3 037 246 079</i>	<i>7 633 985</i>	<i>9 587 171 572</i>	
<b>10 000 025</b>	<b>816 743</b>	<b>1 094 339 125</b>	<b>10531</b>
<i>5 580 834</i>	<i>163 867</i>	<i>1 011 874 670</i>	
<b>290 000</b>		<b>31 595 293</b>	<b>10532</b>
*	*	*	
*	*	*	<b>10590</b>
<b>9 911 367</b>	<b>410 398</b>	<b>430 387 789</b>	<b>10611</b>
*	*	*	
<b>6 224 365 211</b>	<b>128 753 837</b>	<b>62 066 283 664</b>	<b>106</b>
<i>3 548 304 358</i>	<i>31 745 158</i>	<i>46 462 595 284</i>	
<b>2 465 047 177</b>	<b>17 490 051</b>	<b>8 149 965 969</b>	<b>10612</b>
<i>525 616 701</i>	<i>9 191 933</i>	<i>5 162 786 053</i>	
<b>338 997 608</b>	<b>3 291 613</b>	<b>11 815 638 056</b>	<b>10613</b>
<i>334 565 113</i>	<i>1 040 628</i>	<i>11 654 929 115</i>	
<b>270 993 535</b>	<b>1 108 873</b>	<b>863 774 016</b>	<b>10614</b>
<i>240 231 895</i>	<i>1 032 000</i>	<i>699 009 239</i>	
<b>654 211</b>	<b>18 800</b>	<b>49 186 239</b>	<b>10615</b>
<b>1 529 110</b>	<b>432 743</b>	<b>14 827 712</b>	<b>10616</b>

Catatan : angka yang tercetak miring: industri besar, yang tercetak tebal: total IBS, \*: tidak dipublikasikan  
 Note: number in italic denote large industry, number in bold denote total large and medium industry, \*: not publication

Tabel 8 Nilai Output menurut Kode Industri, 2013

Kode Industri <i>Industrial Code</i>	Nilai Output - <i>Value of</i>		
	Barang yang Dihasilkan <i>Value of Goods Produced</i>	Tenaga Listrik yang Dijual <i>Value of Electricity Sold</i>	Jasa Industri yang Diterima dari Pihak Lain <i>Value of Industrial Service</i>
(1)	(2)	(3)	(4)
	*	*	*
10617	<b>21 710 158 770</b> <i>21 216 984 309</i>		<b>213 831 139</b> <i>207 309 232</i>
10618	<b>456 662 187</b> <i>367 931 172</i>		<b>2 802 780</b> <i>97 762</i>
10621	<b>3 479 085 034</b> <i>2 020 879 722</i>		<b>43 234 381</b> <i>2 528 433</i>
10622	<b>35 801 118</b> <i>*</i>		<b>*</b> <i>*</i>
10623	<b>1 726 296 488</b> <i>350 989 558</i>		<b>*</b> <i>*</i>
10629	<b>114 340 654</b> <i>*</i>		<b>*</b> <i>*</i>
10631	<b>7 828 132 036</b> <i>700 264 429</i>		<b>446 624 256</b> <i>685 240</i>
10632	<b>457 713 826</b> <i>264 105 267</i>		<b>100 160 609</b> <i>85 374 361</i>
10633	<b>876 045 043</b> <i>826 317 943</i>		<b>*</b> <i>*</i>
10634	<b>*</b> <i>*</i>	<b>*</b> <i>*</i>	<b>*</b> <i>*</i>
10710	<b>18 187 845 797</b> <i>15 782 326 906</i>	<b>7 516</b> <i>7 516</i>	<b>400 238 556</b> <i>369 358 589</i>
107	<b>142 662 601 696</b> <i>130 760 159 843</i>	<b>1 112 324</b> <i>1 111 892</i>	<b>3 384 321 733</b> <i>3 179 061 161</i>
10721	<b>59 208 690 262</b> <i>59 146 807 535</i>	<b>1 104 376</b> <i>1 104 376</i>	<b>1 919 827 194</b> <i>1 919 110 839</i>
10722	<b>36 618 880</b>		
10723	<b>1 778 679 004</b> <i>1 656 544 688</i>		<b>3 728 544</b>
10729	<b>29 596 760</b>		
10731	<b>1 657 741 068</b> <i>1 628 336 996</i>		<b>19 021 560</b> <i>19 021 560</i>

Catatan : angka yang tercetak miring: industri besar, yang tercetak tebal: total IBS, \*: tidak dipublikasikan  
 Note: number in italic denote large industry, number in bold denote total large and medium industry, \*: not publication

Table 8 Value of Gross Output by Industrial Code, 2013

Nilai - Value (000 Rp)

<i>Gross Output</i>			<b>Kode Industri</b>
<b>Selisih Nilai Stok</b>	<b>Penerimaan Lain dari</b>	<b>Jumlah</b>	<b>Industri</b>
<b>Barang Setengah Jadi</b>	<b>Jasa Non Industri</b>	<b>Total</b>	<b>Industrial Code</b>
<i>Increasing Stock of Intermediate Product</i>	<i>Receipt from Non Industrial Service</i>		
(5)	(6)	(7)	(1)
*	*	*	
<b>1 448 290 619</b>	<b>1 540 248</b>	<b>23 373 820 776</b>	<b>10617</b>
<i>1 447 641 883</i>	<i>814 859</i>	<i>22 872 750 283</i>	
<b>54 096 418</b>	<b>874 124</b>	<b>514 435 509</b>	<b>10618</b>
<i>48 236 854</i>	<i>428 385</i>	<i>416 694 173</i>	
<b>176 805 344</b>	<b>50 934 382</b>	<b>3 750 059 141</b>	<b>10621</b>
<i>84 949 249</i>	<i>13 505 440</i>	<i>2 121 862 844</i>	
<b>1 224 600</b>	<b>201 965</b>	<b>37 227 683</b>	<b>10622</b>
*	*	*	
<b>63 166 492</b>	<b>3 115 807</b>	<b>1 792 578 787</b>	<b>10623</b>
<i>31 137 642</i>	<i>31 650</i>	<i>382 158 850</i>	
<b>25 725 010</b>		<b>140 065 664</b>	<b>10629</b>
*	*	*	
<b>726 143 837</b>	<b>45 353 071</b>	<b>9 046 253 200</b>	<b>10631</b>
<i>199 982 373</i>	<i>1 153 045</i>	<i>902 085 087</i>	
<b>45 067 029</b>	<b>88 309</b>	<b>603 029 773</b>	<b>10632</b>
<i>36 544 238</i>	<i>64 010</i>	<i>386 087 876</i>	
<b>581 530 854</b>	<b>3 893 453</b>	<b>1 461 469 350</b>	<b>10633</b>
<i>580 062 012</i>	<i>3 827 531</i>	<i>1 410 207 486</i>	
*	*	*	<b>10634</b>
<b>6 403 729 804</b>	<b>746 136 814</b>	<b>25 737 958 487</b>	<b>10710</b>
<i>6 323 307 418</i>	<i>714 654 392</i>	<i>23 189 654 821</i>	
<b>28 674 616 702</b>	<b>4 902 427 674</b>	<b>179 625 080 129</b>	<b>107</b>
<i>24 681 248 602</i>	<i>4 837 670 917</i>	<i>163 459 252 415</i>	
<b>5 294 284 084</b>	<b>1 423 078 346</b>	<b>67 846 984 262</b>	<b>10721</b>
<i>5 294 281 188</i>	<i>1 422 075 760</i>	<i>67 783 379 698</i>	
<b>276 763</b>	<b>121 284</b>	<b>37 016 927</b>	<b>10722</b>
<b>48 344 521</b>	<b>7 918 616</b>	<b>1 838 670 685</b>	<b>10723</b>
<i>35 850 153</i>	<i>7 768 433</i>	<i>1 700 163 274</i>	
<b>829 003</b>	<b>94 256</b>	<b>30 520 019</b>	<b>10729</b>
<b>2 902 079 517</b>	<b>1 927 280 291</b>	<b>6 506 122 436</b>	<b>10731</b>
<i>2 895 799 779</i>	<i>1 927 280 291</i>	<i>6 470 438 626</i>	

Catatan : angka yang tercetak miring: industri besar, yang tercetak tebal: total IBS, \*: tidak dipublikasikan  
 Note: number in italic denote large industry, number in bold denote total large and medium industry, \*: not publication

Tabel 8 Nilai Output menurut Kode Industri, 2013

Kode Industri <i>Industrial Code</i>	Nilai Output - <i>Value of</i>		
	Barang yang Dihasilkan <i>Value of Goods Produced</i>	Tenaga Listrik yang Dijual <i>Value of Electricity Sold</i>	Jasa Industri yang Diterima dari Pihak Lain <i>Value of Industrial Service</i>
(1)	(2)	(3)	(4)
<b>10732</b>	<b>6 394 519 107</b> <i>5 573 113 320</i>		<b>44 216 333</b> <i>725 098</i>
<b>10733</b>	*	*	*
<b>10739</b>	<b>1 138 021 686</b> <i>1 131 975 486</i>		<b>79 500</b>
<b>10740</b>	<b>8 796 410 297</b> <i>7 801 392 253</i>	<b>432</b>	<b>173 682 161</b> <i>167 454 802</i>
<b>10750</b>	<b>1 060 233 708</b> <i>873 555 491</i>		<b>9 684 322</b> <i>5 091 241</i>
<b>10761</b>	<b>16 454 300 927</b> <i>15 634 643 543</i>		<b>229 299 087</b> <i>212 647 344</i>
<b>10762</b>	<b>24 620 785</b> <i>*</i>	*	*
<b>10771</b>	<b>6 465 279 034</b> <i>3 903 941 348</i>		<b>427 574 286</b> <i>390 942 556</i>
<b>10772</b>	<b>8 645 983 605</b> <i>8 115 136 857</i>		<b>83 707 949</b> <i>75 054 646</i>
<b>10773</b>	<b>1 605 541 486</b> <i>1 575 471 740</i>		
<b>10774</b>	<b>1 421 475 298</b> <i>945 355 929</i>		<b>19 278 682</b> <i>636 000</i>
<b>10779</b>	<b>653 601 520</b> <i>584 950 725</i>		<b>23 945 837</b>
<b>10792</b>	<b>495 432 571</b> <i>291 366 396</i>		<b>365 685</b> <i>135 000</i>
<b>10793</b>	<b>3 696 892 925</b> <i>3 496 002 796</i>		<b>10 825 287</b> <i>9 682 174</i>
<b>10794</b>	<b>3 150 162 234</b> <i>1 446 271 194</i>		<b>9 598 377</b> <i>4 603 549</i>
<b>10799</b>	<b>1 758 238 826</b> <i>1 151 555 309</i>		<b>9 248 373</b> <i>4 597 763</i>
<b>10801</b>	<b>94 494 990 384</b> <i>90 222 528 913</i>		<b>499 218 905</b> <i>384 597 502</i>
<b>108</b>	<b>103 910 335 867</b>		<b>544 709 223</b>

Catatan : angka yang tercetak miring: industri besar, yang tercetak tebal: total IBS, \*: tidak dipublikasikan  
 Note: number in italic denote large industry, number in bold denote total large and medium industry, \*: not publication

Table 8 Value of Gross Output by Industrial Code, 2013

Nilai - Value (000 Rp)

<i>Gross Output</i>			Kode Industri
Selisih Nilai Stok Barang Setengah Jadi <i>Increasing Stock of Intermediate Product</i>	Penerimaan Lain dari Jasa Non Industri <i>Receipt from Non Industrial Service</i>	Jumlah <i>Total</i>	<i>Industrial Code</i>
(5)	(6)	(7)	(1)
<b>796 080 935</b>	<b>29 178 684</b>	<b>7 263 995 059</b>	<b>10732</b>
<i>409 476 428</i>	<i>25 562 856</i>	<i>6 008 877 702</i>	
*	*	*	<b>10733</b>
<b>53 501 198</b>	<b>257 730</b>	<b>1 191 860 114</b>	<b>10739</b>
<i>53 461 198</i>	<i>235 730</i>	<i>1 185 672 414</i>	
<b>669 138 362</b>	<b>11 156 110</b>	<b>9 650 387 362</b>	<b>10740</b>
<i>592 864 422</i>	<i>10 089 347</i>	<i>8 571 800 824</i>	
<b>506 326 234</b>	<b>1 812 171</b>	<b>1 578 056 435</b>	<b>10750</b>
<i>462 542 502</i>	<i>993 793</i>	<i>1 342 183 027</i>	
<b>5 317 875 815</b>	<b>240 297 680</b>	<b>22 241 773 509</b>	<b>10761</b>
<i>5 071 719 215</i>	<i>233 171 271</i>	<i>21 152 181 373</i>	
<b>1 678 974</b>		<b>26 299 759</b>	<b>10762</b>
*	*	*	
<b>3 524 762 840</b>	<b>11 218 438</b>	<b>10 428 834 598</b>	<b>10771</b>
<i>629 681 942</i>	<i>6 183 540</i>	<i>4 930 749 386</i>	
<b>1 835 902 176</b>	<b>480 176 625</b>	<b>11 045 770 355</b>	<b>10772</b>
<i>1 769 421 888</i>	<i>474 640 715</i>	<i>10 434 254 106</i>	
<b>349 122 152</b>	<b>9 343 270</b>	<b>1 964 006 908</b>	<b>10773</b>
<i>348 357 739</i>	<i>9 252 190</i>	<i>1 933 081 669</i>	
<b>135 802 025</b>	<b>316 894</b>	<b>1 576 872 899</b>	<b>10774</b>
<i>90 899 152</i>		<i>1 036 891 081</i>	
<b>96 954 285</b>	<b>402 391</b>	<b>774 904 033</b>	<b>10779</b>
<i>91 234 620</i>	<i>342 376</i>	<i>676 527 721</i>	
<b>51 713 161</b>	<b>244 863</b>	<b>547 756 280</b>	<b>10792</b>
<i>45 361 848</i>	<i>17 107</i>	<i>336 880 351</i>	
<b>323 616 107</b>	<b>3 091 218</b>	<b>4 034 425 537</b>	<b>10793</b>
<i>312 984 186</i>	<i>1 909 056</i>	<i>3 820 578 212</i>	
<b>147 540 459</b>	<b>5 018 369</b>	<b>3 312 319 439</b>	<b>10794</b>
<i>64 329 379</i>	<i>2 154 314</i>	<i>1 517 358 436</i>	
<b>214 248 387</b>	<b>5 283 624</b>	<b>1 987 019 210</b>	<b>10799</b>
<i>187 996 571</i>	<i>1 339 746</i>	<i>1 345 489 389</i>	
<b>3 872 753 070</b>	<b>1 337 898 716</b>	<b>100 204 861 075</b>	<b>10801</b>
<i>3 707 781 648</i>	<i>1 328 354 558</i>	<i>95 643 262 621</i>	
<b>4 821 817 287</b>	<b>3 365 395 020</b>	<b>112 642 257 397</b>	<b>108</b>

Catatan : angka yang tercetak miring: industri besar, yang tercetak tebal: total IBS, \*: tidak dipublikasikan  
 Note: number in italic denote large industry, number in bold denote total large and medium industry, \*: not publication

Tabel 8 Nilai Output menurut Kode Industri, 2013

Kode Industri <i>Industrial Code</i>	Nilai Output - <i>Value of</i>		
	Barang yang Dihasilkan <i>Value of Goods Produced</i>	Tenaga Listrik yang Dijual <i>Value of Electricity Sold</i>	Jasa Industri yang Diterima dari Pihak Lain <i>Value of Industrial Service</i>
(1)	(2)	(3)	(4)
	97 825 227 312		413 591 731
<b>10802</b>	<b>9 415 345 483</b>		<b>45 490 318</b>
	7 602 698 399		28 994 229
<b>11010</b>	<b>2 454 765 228</b>		<b>2 906 623 949</b>
	1 686 452 014		2 906 623 949
<b>110</b>	<b>21 896 763 579</b>	<b>77 040</b>	<b>3 876 321 971</b>
	17 825 363 296	77 040	3 588 198 075
<b>11</b>	<b>21 896 763 579</b>	<b>77 040</b>	<b>3 876 321 971</b>
	17 825 363 296	77 040	3 588 198 075
<b>11020</b>	<b>439 046 434</b>		
	386 355 387		
<b>11030</b>	*	*	*
	*	*	*
<b>11040</b>	<b>12 037 799 512</b>	<b>77 040</b>	<b>107 119 893</b>
	9 984 290 689	77 040	91 835 801
<b>11050</b>	<b>4 795 395 098</b>		<b>223 168 737</b>
	3 787 701 736		152 918 165
<b>11090</b>	<b>2 169 757 307</b>		<b>869 639</b>
	1 980 563 470		
<b>12011</b>	<b>153 231 015 383</b>	<b>363 193</b>	<b>4 028 968 805</b>
	151 333 453 517	363 112	4 016 886 508
<b>120</b>	<b>177 178 857 682</b>	<b>363 193</b>	<b>16 087 670 430</b>
	174 056 735 012	363 112	16 047 671 081
<b>12</b>	<b>177 178 857 682</b>	<b>363 193</b>	<b>16 087 670 430</b>
	174 056 735 012	363 112	16 047 671 081
<b>12012</b>	<b>9 088 876 560</b>		<b>43 428 710</b>
	8 842 222 607		42 763 041
<b>12019</b>	<b>103 347 813</b>		<b>10 384 527 735</b>
	84 742 945		10 374 031 361
<b>12091</b>	<b>14 193 483 220</b>		<b>1 580 722 044</b>
	13 264 105 903		1 564 180 504
<b>12099</b>	<b>562 134 706</b>		<b>50 023 136</b>
	532 210 040		49 809 667
<b>13111</b>	<b>21 717 967 120</b>		<b>921 192 343</b>
	21 154 559 805		917 519 707

Catatan : angka yang tercetak miring: industri besar, yang tercetak tebal: total IBS, \*: tidak dipublikasikan

Note: number in italic denote large industry, number in bold denote total large and medium industry, \*: not publication

Table 8 Value of Gross Output by Industrial Code, 2013

Nilai - Value (000 Rp)

Gross Output			Kode Industri
Selisih Nilai Stok Barang Setengah Jadi <i>Increasing Stock of Intermediate Product</i>	Penerimaan Lain dari Jasa Non Industri <i>Receipt from Non Industrial Service</i>	Jumlah <i>Total</i>	<i>Industrial Code</i>
(5)	(6)	(7)	(1)
4 518 278 035	3 355 456 113	106 112 553 191	
<b>949 064 217</b>	<b>2 027 496 304</b>	<b>12 437 396 322</b>	<b>10802</b>
810 496 387	2 027 101 555	10 469 290 570	
<b>245 744 147</b>	<b>1 417 536</b>	<b>5 608 550 860</b>	<b>11010</b>
172 537 691	1 059 859	4 766 673 513	
<b>20 682 482 017</b>	<b>1 144 731 866</b>	<b>47 600 376 473</b>	<b>110</b>
19 922 286 514	1 085 928 400	42 421 853 325	
<b>20 682 482 017</b>	<b>1 144 731 866</b>	<b>47 600 376 473</b>	<b>11</b>
19 922 286 514	1 085 928 400	42 421 853 325	
<b>19 437 736</b>	<b>21 054 064</b>	<b>479 538 234</b>	<b>11020</b>
11 461 155	19 309 228	417 125 770	
*	*	*	<b>11030</b>
*	*	*	
<b>5 722 214 531</b>	<b>246 262 939</b>	<b>18 113 473 915</b>	<b>11040</b>
5 293 617 394	217 196 159	15 587 017 083	
<b>743 840 973</b>	<b>115 530 203</b>	<b>5 877 935 011</b>	<b>11050</b>
537 886 956	94 277 907	4 572 784 764	
<b>13 945 596 364</b>	<b>12 562 766</b>	<b>16 128 786 076</b>	<b>11090</b>
13 906 783 318	6 180 889	15 893 527 677	
<b>24 268 668 427</b>	<b>5 408 290 747</b>	<b>186 937 306 555</b>	<b>12011</b>
24 129 601 230	5 340 182 281	184 820 486 648	
<b>27 314 893 138</b>	<b>5 507 293 845</b>	<b>226 089 078 288</b>	<b>120</b>
27 133 281 859	5 426 893 169	222 664 944 233	
<b>27 314 893 138</b>	<b>5 507 293 845</b>	<b>226 089 078 288</b>	<b>12</b>
27 133 281 859	5 426 893 169	222 664 944 233	
<b>1 842 588 405</b>	<b>34 436 778</b>	<b>11 009 330 453</b>	<b>12012</b>
1 829 673 894	34 306 308	10 748 965 850	
<b>9 773 841</b>	<b>864 086</b>	<b>10 498 513 475</b>	<b>12019</b>
8 424 572	435 360	10 467 634 238	
<b>1 088 481 768</b>	<b>61 961 966</b>	<b>16 924 648 998</b>	<b>12091</b>
1 063 746 119	50 235 495	15 942 268 021	
<b>105 380 697</b>	<b>1 740 268</b>	<b>719 278 807</b>	<b>12099</b>
101 836 044	1 733 725	685 589 476	
<b>1 228 911 691</b>	<b>228 621 556</b>	<b>24 096 692 710</b>	<b>13111</b>
1 196 432 104	223 580 312	23 492 091 928	

Catatan : angka yang tercetak miring: industri besar, yang tercetak tebal: total IBS, \*: tidak dipublikasikan  
 Note: number in italic denote large industry, number in bold denote total large and medium industry, \*: not publication



Tabel 8 Nilai Output menurut Kode Industri, 2013

Kode Industri <i>Industrial Code</i>	Nilai Output - <i>Value of</i>		
	Barang yang Dihasilkan <i>Value of Goods Produced</i>	Tenaga Listrik yang Dijual <i>Value of Electricity Sold</i>	Jasa Industri yang Diterima dari Pihak Lain <i>Value of Industrial Service</i>
(1)	(2)	(3)	(4)
<b>131</b>	<b>131 372 141 375</b> <i>121 927 597 528</i>		<b>6 022 833 945</b> <i>4 990 251 688</i>
<b>13</b>	<b>154 917 219 467</b> <i>141 779 640 721</i>		<b>7 739 099 636</b> <i>6 294 578 587</i>
<b>13112</b>	<b>37 528 509 755</b> <i>36 867 767 966</i>		<b>439 404 625</b> <i>432 279 578</i>
<b>13113</b>	<b>6 668 019 934</b> <i>6 089 448 266</i>		<b>892 791 966</b> <i>891 805 305</i>
<b>13121</b>	<b>25 047 149 387</b> <i>22 543 931 637</i>		<b>1 026 320 984</b> <i>693 307 360</i>
<b>13122</b>	<b>271 268 535</b> <i>137 631 425</i>		<b>2 048 598</b> <i>610 251</i>
<b>13131</b>	<b>9 237 507 315</b> <i>9 040 313 509</i>		<b>346 522 197</b> <i>222 950 874</i>
<b>13132</b>	<b>13 127 245 175</b> <i>10 258 640 499</i>		<b>1 367 076 543</b> <i>1 081 132 739</i>
<b>13133</b>	<b>16 657 778 059</b> <i>15 309 788 814</i>		<b>921 534 426</b> <i>743 637 207</i>
<b>13134</b>	<b>1 116 696 095</b> <i>525 515 607</i>		<b>105 942 263</b> <i>7 008 667</i>
<b>13911</b>	<b>4 017 840 789</b> <i>3 585 755 559</i>		<b>1 061 027 287</b> <i>981 337 141</i>
<b>139</b>	<b>23 545 078 092</b> <i>19 852 043 193</i>		<b>1 716 265 691</b> <i>1 304 326 899</i>
<b>13912</b>	<b>189 738 190</b> <i>151 627 352</i>		<b>87 087 598</b> <i>44 851 885</i>
<b>13921</b>	<b>8 944 500 822</b> <i>8 574 765 694</i>		<b>27 200 484</b> <i>10 714 608</i>
<b>13922</b>	<b>30 281 984</b> <i>5 367 786</i>		<b>59 222 170</b> <i>42 481 228</i>
<b>13923</b>	<b>792 666 470</b> <i>624 989 037</i>		<b>7 242 322</b>
<b>13924</b>	<b>116 800 135</b> <i>87 814 217</i>		<b>3 257 611</b>
<b>13929</b>	<b>1 314 172 466</b>		<b>996 257</b>

Catatan : angka yang tercetak miring: industri besar, yang tercetak tebal: total IBS, \*: tidak dipublikasikan  
 Note: number in italic denote large industry, number in bold denote total large and medium industry, \*: not publication

Table 8 Value of Gross Output by Industrial Code, 2013

Nilai - Value (000 Rp)

<i>Gross Output</i>			Kode Industri
Selisih Nilai Stok Barang Setengah Jadi <i>Increasing Stock of Intermediate Product</i>	Penerimaan Lain dari Jasa Non Industri <i>Receipt from Non Industrial Service</i>	Jumlah <i>Total</i>	<i>Industrial Code</i>
(5)	(6)	(7)	(1)
<b>535 417 887 653</b>	<b>7 811 174 664</b>	<b>680 624 037 637</b>	<b>131</b>
<i>533 079 135 310</i>	<i>7 681 949 195</i>	<i>667 678 933 721</i>	
<b>545 394 573 888</b>	<b>8 613 534 152</b>	<b>716 664 427 143</b>	<b>13</b>
<i>541 504 281 168</i>	<i>8 467 015 116</i>	<i>698 045 515 592</i>	
<b>514 564 286 139</b>	<b>6 723 902 925</b>	<b>559 256 103 444</b>	<b>13112</b>
<i>514 130 082 280</i>	<i>6 688 189 401</i>	<i>558 118 319 225</i>	
<b>5 809 863 391</b>	<b>87 789 956</b>	<b>13 458 465 247</b>	<b>13113</b>
<i>5 772 843 770</i>	<i>57 448 443</i>	<i>12 811 545 784</i>	
<b>5 983 584 314</b>	<b>91 333 431</b>	<b>32 148 388 116</b>	<b>13121</b>
<i>4 584 221 754</i>	<i>65 388 634</i>	<i>27 886 849 385</i>	
<b>52 720 832</b>	<b>129 220</b>	<b>326 167 185</b>	<b>13122</b>
<i>47 258 534</i>	<i>91 350</i>	<i>185 591 560</i>	
<b>2 186 308 749</b>	<b>103 293 257</b>	<b>11 873 631 518</b>	<b>13131</b>
<i>2 119 686 015</i>	<i>92 697 664</i>	<i>11 475 648 062</i>	
<b>2 112 511 166</b>	<b>467 268 023</b>	<b>17 074 100 907</b>	<b>13132</b>
<i>1 919 655 605</i>	<i>456 164 162</i>	<i>13 715 593 005</i>	
<b>3 346 112 966</b>	<b>96 224 093</b>	<b>21 021 649 544</b>	<b>13133</b>
<i>3 234 092 065</i>	<i>90 691 989</i>	<i>19 378 210 075</i>	
<b>133 588 405</b>	<b>12 612 203</b>	<b>1 368 838 966</b>	<b>13134</b>
<i>74 863 183</i>	<i>7 697 240</i>	<i>615 084 697</i>	
<b>1 576 254 166</b>	<b>714 440 150</b>	<b>7 369 562 392</b>	<b>13911</b>
<i>1 191 410 950</i>	<i>713 307 804</i>	<i>6 471 811 454</i>	
<b>9 976 686 235</b>	<b>802 359 488</b>	<b>36 040 389 506</b>	<b>139</b>
<i>8 425 145 858</i>	<i>785 065 921</i>	<i>30 366 581 871</i>	
<b>66 967 168</b>	<b>1 289 276</b>	<b>345 082 232</b>	<b>13912</b>
<i>58 396 941</i>	<i>608 034</i>	<i>255 484 212</i>	
<b>4 542 038 674</b>	<b>36 210 620</b>	<b>13 549 950 600</b>	<b>13921</b>
<i>4 495 538 338</i>	<i>31 075 611</i>	<i>13 112 094 251</i>	
<b>3 902 586</b>	<b>1 444 803</b>	<b>94 851 543</b>	<b>13922</b>
<i>35 697</i>	<i>58 098</i>	<i>47 942 809</i>	
<b>59 359 401</b>	<b>7 483 506</b>	<b>866 751 699</b>	<b>13923</b>
<i>8 680 948</i>	<i>7 438 356</i>	<i>641 108 341</i>	
<b>27 518 209</b>	<b>263 590</b>	<b>147 839 545</b>	<b>13924</b>
<i>5 865 325</i>	<i>75 885</i>	<i>93 755 427</i>	
<b>76 694 599</b>	<b>9 097 629</b>	<b>1 400 960 951</b>	<b>13929</b>

Catatan : angka yang tercetak miring: industri besar, yang tercetak tebal: total IBS, \*: tidak dipublikasikan

Note: number in italic denote large industry, number in bold denote total large and medium industry, \*: not publication

Tabel 8 Nilai Output menurut Kode Industri, 2013

Kode Industri <i>Industrial Code</i>	Nilai Output - <i>Value of</i>		
	Barang yang Dihasilkan <i>Value of Goods Produced</i>	Tenaga Listrik yang Dijual <i>Value of Electricity Sold</i>	Jasa Industri yang Diterima dari Pihak Lain <i>Value of Industrial Service</i>
(1)	(2)	(3)	(4)
	<i>1 256 733 774</i>		<i>44 320</i>
<b>13930</b>	<b>2 180 158 809</b>		<b>87 236 212</b>
	<i>1 972 420 865</i>		<i>79 174 471</i>
<b>13941</b>	<b>536 881 863</b>		<b>928 791</b>
	<i>314 182 128</i>		
<b>13942</b>	<b>887 286 672</b>		<b>47 277 898</b>
	<i>846 642 171</i>		<i>37 733 127</i>
<b>13991</b>	<b>1 651 259 872</b>		<b>40 026 955</b>
	<i>1 481 857 528</i>		
<b>13992</b>	<b>387 785 859</b>		<b>5 952 767</b>
	<i>335 279 240</i>		<i>2 528 000</i>
<b>13993</b>	<b>393 817 329</b>		<b>145 899 569</b>
	<i>303 080 481</i>		<i>100 913 174</i>
<b>13994</b>	*	*	*
	*	*	*
<b>13995</b>	*	*	*
	*	*	*
<b>13996</b>	*	*	*
<b>13997</b>	<b>228 015 043</b>		<b>6 075 789</b>
	<i>38 561 726</i>		
<b>13999</b>	<b>1 720 400 999</b>		<b>134 385 476</b>
	<i>133 199 489</i>		<i>4 548 945</i>
<b>14111</b>	<b>52 614 718 823</b>	<b>6 696</b>	<b>21 333 071 231</b>
	<i>47 778 147 462</i>	<i>3 166</i>	<i>20 043 488 072</i>
<b>141</b>	<b>61 421 054 007</b>	<b>6 696</b>	<b>22 386 226 118</b>
	<i>55 473 444 751</i>	<i>3 166</i>	<i>21 037 799 050</i>
<b>14</b>	<b>68 456 581 426</b>	<b>8 708</b>	<b>23 084 470 774</b>
	<i>61 636 080 709</i>	<i>5 178</i>	<i>21 541 223 983</i>
<b>14112</b>	<b>1 747 280 574</b>		<b>159 317 329</b>
	<i>1 543 482 026</i>		<i>139 673 381</i>
<b>14120</b>	<b>16 747 272</b>		<b>2 512 034</b>
	*	*	*
<b>14131</b>	<b>5 705 023 408</b>		<b>858 994 068</b>
	<i>4 855 195 121</i>		<i>823 853 930</i>

Catatan : angka yang tercetak miring: industri besar, yang tercetak tebal: total IBS, \*: tidak dipublikasikan

Note: number in italic denote large industry, number in bold denote total large and medium industry, \*: not publication

Table 8 Value of Gross Output by Industrial Code, 2013

Nilai - Value (000 Rp)

<i>Gross Output</i>			Kode Industri
Selisih Nilai Stok Barang Setengah Jadi <i>Increasing Stock of Intermediate Product</i>	Penerimaan Lain dari Jasa Non Industri <i>Receipt from Non Industrial Service</i>	Jumlah <i>Total</i>	<i>Industrial Code</i>
(5)	(6)	(7)	(1)
40 911 709	9 051 358	1 306 741 161	
<b>1 745 580 359</b>	<b>9 171 773</b>	<b>4 022 147 153</b>	<b>13930</b>
838 182 722	7 894 181	2 897 672 239	
<b>854 123 474</b>	<b>2 964 196</b>	<b>1 394 898 324</b>	<b>13941</b>
832 914 171	2 518 729	1 149 615 028	
<b>527 536 851</b>	<b>2 301 681</b>	<b>1 464 403 102</b>	<b>13942</b>
507 473 722	2 259 844	1 394 108 864	
<b>170 792 817</b>	<b>2 965 037</b>	<b>1 865 044 681</b>	<b>13991</b>
160 299 499	1 504 148	1 643 661 175	
<b>2 226 934</b>	<b>179 818</b>	<b>396 145 378</b>	<b>13992</b>
1 190 584	10 000	339 007 824	
<b>67 028 751</b>	<b>5 541 021</b>	<b>612 286 670</b>	<b>13993</b>
64 229 102	5 541 021	473 763 778	
*	*	*	<b>13994</b>
*	*	*	
*	*	*	<b>13995</b>
*	*	*	
*	*	*	<b>13996</b>
<b>14 973 437</b>	<b>3 001 024</b>	<b>252 065 293</b>	<b>13997</b>
2 839 725	228 415	41 629 866	
<b>96 457 746</b>	<b>2 526 727</b>	<b>1 953 770 948</b>	<b>13999</b>
78 851 414	15 800	216 615 648	
<b>38 312 833 149</b>	<b>1 922 814 210</b>	<b>114 183 444 109</b>	<b>14111</b>
37 520 490 896	1 884 720 795	107 226 850 391	
<b>39 724 716 474</b>	<b>1 990 333 068</b>	<b>125 522 336 363</b>	<b>141</b>
38 834 132 521	1 948 989 648	117 294 369 136	
<b>40 564 438 533</b>	<b>2 015 136 981</b>	<b>134 120 636 422</b>	<b>14</b>
39 310 295 729	1 967 116 340	124 454 721 939	
<b>684 652 145</b>	<b>604 643</b>	<b>2 591 854 691</b>	<b>14112</b>
642 950 372	255 509	2 326 361 288	
<b>21 230 997</b>	<b>124 846</b>	<b>40 615 149</b>	<b>14120</b>
*	*	*	
<b>570 910 548</b>	<b>23 628 321</b>	<b>7 158 556 345</b>	<b>14131</b>
516 351 414	20 923 830	6 216 324 295	

Catatan : angka yang tercetak miring: industri besar, yang tercetak tebal: total IBS, \*: tidak dipublikasikan

Note: number in italic denote large industry, number in bold denote total large and medium industry, \*: not publication

Tabel 8 Nilai Output menurut Kode Industri, 2013

Kode Industri <i>Industrial Code</i>	Nilai Output - <i>Value of</i>		
	Barang yang Dihasilkan <i>Value of Goods Produced</i>	Tenaga Listrik yang Dijual <i>Value of Electricity Sold</i>	Jasa Industri yang Diterima dari Pihak Lain <i>Value of Industrial Service</i>
(1)	(2)	(3)	(4)
<b>14132</b>	<b>1 337 283 930</b>		<b>32 331 456</b>
	<i>1 290 594 945</i>		<i>30 181 146</i>
<b>14200</b>	*	*	*
<b>142</b>	*	*	*
<b>14301</b>	<b>6 332 407 517</b>	<b>2 012</b>	<b>632 434 157</b>
	<i>5 601 639 010</i>	<i>2 012</i>	<i>489 265 641</i>
<b>143</b>	<b>7 034 997 589</b>	<b>2 012</b>	<b>697 786 596</b>
	<i>6 162 635 958</i>	<i>2 012</i>	<i>503 424 933</i>
<b>14302</b>	<b>103 029 369</b>		<b>56 709 650</b>
	<i>15 108 002</i>		<i>7 707 792</i>
<b>14303</b>	<b>599 560 703</b>		<b>8 642 789</b>
	<i>545 888 946</i>		<i>6 451 500</i>
<b>15111</b>	<b>50 074 058</b>		<b>1 161 678</b>
<b>151</b>	<b>5 230 056 713</b>		<b>845 323 696</b>
	<i>4 415 902 309</i>		<i>794 230 596</i>
<b>15</b>	<b>54 578 527 488</b>		<b>1 660 208 526</b>
	<i>52 565 362 593</i>		<i>1 513 360 703</i>
<b>15112</b>	<b>2 023 757 613</b>		<b>66 687 311</b>
	<i>1 680 479 837</i>		<i>45 689 474</i>
<b>15114</b>	<b>1 806 007 934</b>		<b>7 480 338</b>
	<i>1 629 752 713</i>		<i>7 480 338</i>
<b>15121</b>	<b>1 303 249 375</b>		<b>760 677 222</b>
	<i>1 073 887 285</i>		<i>735 604 110</i>
<b>15122</b>	*	*	*
	*	*	*
<b>15129</b>	<b>46 145 770</b>		<b>3 773 959</b>
	*	*	*
<b>15201</b>	<b>21 748 763 461</b>		<b>727 009 740</b>
	<i>20 793 661 086</i>		<i>659 378 212</i>
<b>152</b>	<b>49 348 470 775</b>		<b>814 884 830</b>
	<i>48 149 460 284</i>		<i>719 130 107</i>
<b>15202</b>	<b>24 797 506 971</b>		<b>30 912 124</b>

Catatan : angka yang tercetak miring: industri besar, yang tercetak tebal: total IBS, \*: tidak dipublikasikan

Note: number in italic denote large industry, number in bold denote total large and medium industry, \*: not publication

Table 8 Value of Gross Output by Industrial Code, 2013

Nilai - Value (000 Rp)

<i>Gross Output</i>			<b>Kode Industri</b>
<b>Selisih Nilai Stok</b>	<b>Penerimaan Lain dari</b>	<b>Jumlah</b>	<b>Industrial Code</b>
<b>Barang Setengah Jadi</b>	<b>Jasa Non Industri</b>	<i>Total</i>	
<i>Increasing Stock of Intermediate Product</i>	<i>Receipt from Non Industrial Service</i>		
(5)	(6)	(7)	(1)
<b>135 089 635</b>	<b>43 161 048</b>	<b>1 547 866 069</b>	<b>14132</b>
<i>133 708 619</i>	<i>43 015 869</i>	<i>1 497 500 579</i>	
*	*	*	<b>14200</b>
*	*	*	<b>142</b>
<b>680 965 152</b>	<b>22 699 688</b>	<b>7 668 508 526</b>	<b>14301</b>
<i>331 582 403</i>	<i>18 096 725</i>	<i>6 440 585 791</i>	
<b>839 710 559</b>	<b>24 786 963</b>	<b>8 597 283 719</b>	<b>143</b>
<i>476 163 208</i>	<i>18 126 692</i>	<i>7 160 352 803</i>	
<b>9 221 624</b>	<b>782 942</b>	<b>169 743 585</b>	<b>14302</b>
<i>4 531 122</i>	<i>3 600</i>	<i>27 350 516</i>	
<b>149 523 783</b>	<b>1 304 333</b>	<b>759 031 608</b>	<b>14303</b>
<i>140 049 683</i>	<i>26 367</i>	<i>692 416 496</i>	
<b>14 339 661</b>	<b>47 562</b>	<b>65 622 959</b>	<b>15111</b>
<b>1 562 362 995</b>	<b>70 088 607</b>	<b>7 707 832 011</b>	<b>151</b>
<i>706 409 989</i>	<i>64 981 735</i>	<i>5 981 524 629</i>	
<b>9 953 282 175</b>	<b>697 664 234</b>	<b>66 889 682 423</b>	<b>15</b>
<i>8 522 060 655</i>	<i>687 173 360</i>	<i>63 287 957 311</i>	
<b>1 033 911 786</b>	<b>32 359 018</b>	<b>3 156 715 728</b>	<b>15112</b>
<i>420 655 205</i>	<i>29 095 693</i>	<i>2 175 920 209</i>	
<b>249 513 804</b>	<b>26 677 532</b>	<b>2 089 679 608</b>	<b>15114</b>
<i>80 442 167</i>	<i>26 677 532</i>	<i>1 744 352 750</i>	
<b>252 105 984</b>	<b>7 811 738</b>	<b>2 323 844 319</b>	<b>15121</b>
<i>205 312 617</i>	<i>6 818 144</i>	<i>2 021 622 156</i>	
*	*	*	<b>15122</b>
*	*	*	
<b>12 491 760</b>	<b>2 108 543</b>	<b>64 520 032</b>	<b>15129</b>
*	*	*	
<b>3 756 148 073</b>	<b>180 543 710</b>	<b>26 412 464 984</b>	<b>15201</b>
<i>3 318 267 820</i>	<i>177 982 613</i>	<i>24 949 289 731</i>	
<b>8 390 919 180</b>	<b>627 575 627</b>	<b>59 181 850 412</b>	<b>152</b>
<i>7 815 650 666</i>	<i>622 191 625</i>	<i>57 306 432 682</i>	
<b>4 202 495 554</b>	<b>443 607 773</b>	<b>29 474 522 422</b>	<b>15202</b>

Catatan : angka yang tercetak miring: industri besar, yang tercetak tebal: total IBS, \*: tidak dipublikasikan

Note: number in italic denote large industry, number in bold denote total large and medium industry, \*: not publication

Tabel 8 Nilai Output menurut Kode Industri, 2013

Kode Industri <i>Industrial Code</i>	Nilai Output - <i>Value of</i>		
	Barang yang Dihasilkan <i>Value of Goods Produced</i>	Tenaga Listrik yang Dijual <i>Value of Electricity Sold</i>	Jasa Industri yang Diterima dari Pihak Lain <i>Value of Industrial Service</i>
(1)	(2)	(3)	(4)
	24 638 994 113		11 768 843
<b>15203</b>	<b>1 793 084 267</b>		<b>3 795 523</b>
	1 743 311 364		
<b>15209</b>	<b>1 009 116 076</b>		<b>53 167 443</b>
	973 493 721		47 983 052
<b>16101</b>	<b>4 892 052 299</b>	<b>5 265</b>	<b>182 056 988</b>
	3 947 943 286	4 504	109 882 617
<b>161</b>	<b>5 581 352 744</b>	<b>5 265</b>	<b>232 321 116</b>
	4 402 058 117	4 504	146 143 356
<b>16</b>	<b>46 521 146 833</b>	<b>26 638 979</b>	<b>2 512 549 027</b>
	42 190 797 855	26 500 352	2 232 978 551
<b>16102</b>	<b>484 977 269</b>		<b>14 585 011</b>
	400 341 201		1 609 419
<b>16103</b>	<b>70 054 766</b>		
<b>16104</b>	<b>134 268 410</b>		<b>35 679 117</b>
	53 773 630		34 651 320
<b>16211</b>	<b>10 033 395 709</b>	<b>12 016 658</b>	<b>1 201 522 622</b>
	9 973 976 143	12 001 548	1 200 041 165
<b>162</b>	<b>40 939 794 089</b>	<b>26 633 714</b>	<b>2 280 227 911</b>
	37 788 739 738	26 495 848	2 086 835 195
<b>16212</b>	<b>16 046 390 661</b>	<b>14 539 936</b>	<b>689 644 073</b>
	15 588 848 998	14 494 048	660 540 597
<b>16213</b>	<b>3 389 975 683</b>		<b>9 877 781</b>
	2 888 792 771		1 554 786
<b>16214</b>	<b>1 266 402 532</b>		<b>1 862 418</b>
	1 229 269 816		
<b>16221</b>	<b>6 059 885 634</b>	<b>77 120</b>	<b>162 836 648</b>
	4 685 469 499	252	102 570 753
<b>16222</b>	<b>263 684 506</b>		<b>1 567 498</b>
	231 679 590		97 750
<b>16230</b>	<b>411 978 536</b>		<b>55 318 453</b>
	342 893 506		55 145 653
<b>16291</b>	<b>415 080 913</b>		<b>47 572 926</b>
	271 756 046		45 224 464

Catatan : angka yang tercetak miring: industri besar, yang tercetak tebal: total IBS, \*: tidak dipublikasikan

Note: number in italic denote large industry, number in bold denote total large and medium industry, \*: not publication

Table 8 Value of Gross Output by Industrial Code, 2013

Nilai - Value (000 Rp)

<i>Gross Output</i>			<b>Kode Industri</b>
<b>Selisih Nilai Stok</b>	<b>Penerimaan Lain dari</b>	<b>Jumlah</b>	<b>Industri</b>
<b>Barang Setengah Jadi</b>	<b>Jasa Non Industri</b>	<i>Total</i>	<i>Industrial Code</i>
<i>Increasing Stock of Intermediate Product</i>	<i>Receipt from Non Industrial Service</i>		
(5)	(6)	(7)	(1)
4 102 780 560	442 455 482	29 195 998 998	
<b>232 275 214</b>	<b>1 642 359</b>	<b>2 030 797 363</b>	<b>15203</b>
197 938 407	30 643	1 941 280 414	
<b>200 000 339</b>	<b>1 781 785</b>	<b>1 264 065 643</b>	<b>15209</b>
196 663 879	1 722 887	1 219 863 539	
<b>64 081 903 221</b>	<b>53 568 870</b>	<b>69 209 586 643</b>	<b>16101</b>
63 723 018 400	34 768 862	67 815 617 669	
<b>77 855 168 250</b>	<b>55 909 910</b>	<b>83 724 757 285</b>	<b>161</b>
63 911 898 906	36 766 849	68 496 871 732	
<b>92 991 221 272</b>	<b>499 354 382</b>	<b>142 550 910 493</b>	<b>16</b>
77 666 888 396	459 991 526	122 577 156 680	
<b>217 864 455</b>	<b>2 205 743</b>	<b>719 632 478</b>	<b>16102</b>
186 352 000	1 986 810	590 289 430	
<b>7 568 262</b>	<b>6 800</b>	<b>77 629 828</b>	<b>16103</b>
<b>13 547 832 312</b>	<b>128 497</b>	<b>13 717 908 336</b>	<b>16104</b>
2 528 506	11 177	90 964 633	
<b>3 258 089 762</b>	<b>87 264 164</b>	<b>14 592 288 915</b>	<b>16211</b>
3 161 187 939	87 018 903	14 434 225 698	
<b>15 136 053 022</b>	<b>443 444 472</b>	<b>58 826 153 208</b>	<b>162</b>
13 754 989 490	423 224 677	54 080 284 948	
<b>3 622 175 108</b>	<b>126 305 556</b>	<b>20 499 055 334</b>	<b>16212</b>
3 329 439 304	124 111 686	19 717 434 633	
<b>1 455 747 263</b>	<b>12 207 240</b>	<b>4 867 807 967</b>	<b>16213</b>
1 052 257 537	10 077 111	3 952 682 205	
<b>116 722 196</b>	<b>906 003</b>	<b>1 385 893 149</b>	<b>16214</b>
73 330 378	855 801	1 303 455 995	
<b>2 057 622 238</b>	<b>202 728 533</b>	<b>8 483 150 173</b>	<b>16221</b>
1 764 099 508	192 940 584	6 745 080 596	
<b>50 682 016</b>	<b>2 354 500</b>	<b>318 288 520</b>	<b>16222</b>
8 503 821	1 977 500	242 258 661	
<b>68 096 004</b>	<b>2 890 845</b>	<b>538 283 838</b>	<b>16230</b>
63 357 171	1 779 042	463 175 372	
<b>41 932 142</b>	<b>673 975</b>	<b>505 259 956</b>	<b>16291</b>
13 892 444	60 000	330 932 954	

Catatan : angka yang tercetak miring: industri besar, yang tercetak tebal: total IBS, \*: tidak dipublikasikan

Note: number in italic denote large industry, number in bold denote total large and medium industry, \*: not publication



Tabel 8 Nilai Output menurut Kode Industri, 2013

Kode Industri <i>Industrial Code</i>	Nilai Output - <i>Value of</i>		
	Barang yang Dihasilkan <i>Value of Goods Produced</i>	Tenaga Listrik yang Dijual <i>Value of Electricity Sold</i>	Jasa Industri yang Diterima dari Pihak Lain <i>Value of Industrial Service</i>
(1)	(2)	(3)	(4)
16292	<b>67 563 820</b>		
16293	<b>943 364 272</b>		<b>2 955 267</b>
	<i>832 700 951</i>		<i>2 626 106</i>
16294	<b>640 722 486</b>		<b>9 127 494</b>
	<i>599 171 408</i>		<i>343 248</i>
16295	<b>884 499 323</b>		<b>94 335 098</b>
	<i>736 394 308</i>		<i>18 690 673</i>
16299	<b>516 850 014</b>		<b>3 607 633</b>
	<i>407 786 702</i>		
17011	<b>31 215 084 292</b>		<b>7 454 852 005</b>
	<i>31 046 522 114</i>		<i>7 405 446 886</i>
170	<b>127 974 694 892</b>	<b>2 690</b>	<b>13 567 236 247</b>
	<i>120 434 022 102</i>	<i>2 690</i>	<i>13 208 100 098</i>
17	<b>127 974 694 892</b>	<b>2 690</b>	<b>13 567 236 247</b>
	<i>120 434 022 102</i>	<i>2 690</i>	<i>13 208 100 098</i>
17012	<b>44 519 831 645</b>		<b>4 656 631 921</b>
	<i>44 045 752 278</i>		<i>4 656 379 797</i>
17013	*	*	*
	*	*	*
17014	<b>548 145 391</b>		<b>10 177 642</b>
	<i>512 252 816</i>		<i>7 794 849</i>
17019	<b>5 151 628 675</b>		<b>93 789 633</b>
	<i>3 805 772 486</i>		<i>66 337 842</i>
17021	<b>6 282 529 353</b>		<b>682 064 982</b>
	<i>5 996 332 695</i>		<i>676 429 840</i>
17022	<b>26 381 790 973</b>	<b>2 690</b>	<b>651 276 281</b>
	<i>22 642 792 325</i>	<i>2 690</i>	<i>385 791 719</i>
17091	<b>7 553 860 895</b>		<b>353 658</b>
	<i>6 752 806 066</i>		<i>353 658</i>
17099	<b>5 329 515 087</b>		<b>18 090 125</b>
	<i>4 641 587 858</i>		<i>9 565 507</i>
18111	<b>11 956 049 573</b>	<b>5 172</b>	<b>874 944 027</b>
	<i>9 389 930 141</i>	<i>457</i>	<i>698 386 186</i>
181	<b>15 126 122 314</b>	<b>5 172</b>	<b>1 072 583 085</b>

Catatan : angka yang tercetak miring: industri besar, yang tercetak tebal: total IBS, \*: tidak dipublikasikan

Note: number in italic denote large industry, number in bold denote total large and medium industry, \*: not publication

Table 8 Value of Gross Output by Industrial Code, 2013

Nilai - Value (000 Rp)

<i>Gross Output</i>			<b>Kode Industri</b>
<b>Selisih Nilai Stok</b>	<b>Penerimaan Lain dari</b>	<b>Jumlah</b>	<b>Industrial Code</b>
<b>Barang Setengah Jadi</b>	<b>Jasa Non Industri</b>	<i>Total</i>	
<i>Increasing Stock of Intermediate Product</i>	<i>Receipt from Non Industrial Service</i>		
(5)	(6)	(7)	(1)
<b>2 299 135</b>	<b>363 206</b>	<b>70 226 161</b>	<b>16292</b>
<b>469 294 723</b>	<b>1 390 824</b>	<b>1 417 005 086</b>	<b>16293</b>
<i>368 268 106</i>	<i>1 198 769</i>	<i>1 204 793 932</i>	
<b>3 847 347 169</b>	<b>707 772</b>	<b>4 497 904 921</b>	<b>16294</b>
<i>3 844 047 767</i>	<i>345 670</i>	<i>4 443 908 093</i>	
<b>22 817 736</b>	<b>4 053 849</b>	<b>1 005 706 006</b>	<b>16295</b>
<i>13 308 553</i>	<i>1 765 000</i>	<i>770 158 534</i>	
<b>123 227 530</b>	<b>1 598 005</b>	<b>645 283 182</b>	<b>16299</b>
<i>63 296 962</i>	<i>1 094 611</i>	<i>472 178 275</i>	
<b>4 732 417 046</b>	<b>4 722 416 219</b>	<b>48 124 769 562</b>	<b>17011</b>
<i>4 729 392 665</i>	<i>4 691 119 618</i>	<i>47 872 481 283</i>	
<b>13 616 465 880</b>	<b>6 119 567 382</b>	<b>161 277 967 091</b>	<b>170</b>
<i>12 986 620 854</i>	<i>5 959 277 355</i>	<i>152 588 023 099</i>	
<b>13 616 465 880</b>	<b>6 119 567 382</b>	<b>161 277 967 091</b>	<b>17</b>
<i>12 986 620 854</i>	<i>5 959 277 355</i>	<i>152 588 023 099</i>	
<b>3 395 768 605</b>	<b>386 041 382</b>	<b>52 958 273 553</b>	<b>17012</b>
<i>3 370 154 437</i>	<i>341 383 687</i>	<i>52 413 670 199</i>	
*	*	*	<b>17013</b>
*	*	*	
<b>137 626 895</b>	<b>993 072</b>	<b>696 943 000</b>	<b>17014</b>
<i>114 028 242</i>	<i>993 072</i>	<i>635 068 979</i>	
<b>920 528 906</b>	<b>707 918 839</b>	<b>6 873 866 053</b>	<b>17019</b>
<i>840 956 350</i>	<i>707 294 549</i>	<i>5 420 361 227</i>	
<b>846 320 175</b>	<b>71 208 304</b>	<b>7 882 122 814</b>	<b>17021</b>
<i>818 288 531</i>	<i>70 389 859</i>	<i>7 561 440 925</i>	
<b>2 233 286 801</b>	<b>200 776 195</b>	<b>29 467 132 940</b>	<b>17022</b>
<i>2 004 119 154</i>	<i>119 882 086</i>	<i>25 152 587 974</i>	
<b>1 035 634 854</b>	<b>20 005 554</b>	<b>8 609 854 961</b>	<b>17091</b>
<i>964 831 224</i>	<i>19 297 778</i>	<i>7 737 288 726</i>	
<b>314 882 598</b>	<b>2 227 111</b>	<b>5 664 714 921</b>	<b>17099</b>
<i>144 850 251</i>	<i>936 000</i>	<i>4 796 939 616</i>	
<b>1 633 780 521</b>	<b>343 593 000</b>	<b>14 808 372 293</b>	<b>18111</b>
<i>1 183 902 298</i>	<i>285 123 938</i>	<i>11 557 343 020</i>	
<b>1 706 594 677</b>	<b>424 719 146</b>	<b>18 330 024 394</b>	<b>181</b>

Catatan : angka yang tercetak miring: industri besar, yang tercetak tebal: total IBS, \*: tidak dipublikasikan

Note: number in italic denote large industry, number in bold denote total large and medium industry, \*: not publication

Tabel 8 Nilai Output menurut Kode Industri, 2013

Kode Industri <i>Industrial Code</i>	Nilai Output - <i>Value of</i>		
	Barang yang Dihasilkan <i>Value of Goods Produced</i>	Tenaga Listrik yang Dijual <i>Value of Electricity Sold</i>	Jasa Industri yang Diterima dari Pihak Lain <i>Value of Industrial Service</i>
(1)	(2)	(3)	(4)
	12 339 576 772	457	788 162 894
<b>18</b>	<b>15 686 809 421</b>	<b>5 172</b>	<b>1 117 157 387</b>
	12 619 891 325	457	788 162 894
<b>18112</b>	<b>2 858 297 349</b>		
	2 752 904 353		
<b>18120</b>	<b>311 775 392</b>		<b>197 639 058</b>
	196 742 278		89 776 708
<b>18201</b>	<b>560 687 107</b>		<b>44 574 302</b>
	*	*	*
<b>182</b>	<b>560 687 107</b>		<b>44 574 302</b>
	*	*	*
<b>19100</b>	<b>87 549 608</b>		<b>3 051 350</b>
	43 841 669		
<b>191</b>	<b>87 549 608</b>		<b>3 051 350</b>
	43 841 669		
<b>19</b>	<b>15 890 981 885</b>		<b>163 747 214</b>
	12 946 790 407		53 179 504
<b>19211</b>	<b>8 749 326 930</b>		<b>34 744 943</b>
	8 501 429 962		3 005 526
<b>192</b>	<b>15 803 432 277</b>		<b>160 695 864</b>
	12 902 948 738		53 179 504
<b>19212</b>	<b>1 274 489 966</b>		<b>18 114 054</b>
	*	*	*
<b>19213</b>	<b>3 724 610 203</b>		<b>50 341 933</b>
	2 595 944 394		30 056 328
<b>19291</b>	<b>2 055 005 178</b>		<b>57 494 934</b>
	606 703 382		20 117 650
<b>20111</b>	<b>50 289 881 011</b>		<b>47 846 232</b>
	45 015 398 825		
<b>201</b>	<b>346 647 615 277</b>	<b>5 103 722</b>	<b>2 379 122 162</b>
	316 630 216 620	5 101 376	1 130 652 309
<b>20</b>	<b>433 489 330 905</b>	<b>5 103 722</b>	<b>5 985 997 959</b>
	393 738 555 413	5 101 376	4 392 088 093
<b>20112</b>	<b>125 973 414 290</b>		<b>951 363 268</b>
	120 762 816 012		62 071 984

Catatan : angka yang tercetak miring: industri besar, yang tercetak tebal: total IBS, \*: tidak dipublikasikan

Note: number in italic denote large industry, number in bold denote total large and medium industry, \*: not publication

Table 8 Value of Gross Output by Industrial Code, 2013

Nilai - Value (000 Rp)

<i>Gross Output</i>			<b>Kode Industri</b>
<b>Selisih Nilai Stok</b>	<b>Penerimaan Lain dari</b>	<b>Jumlah</b>	<b>Industrial Code</b>
<b>Barang Setengah Jadi</b>	<b>Jasa Non Industri</b>	<i>Total</i>	
<i>Increasing Stock of Intermediate Product</i>	<i>Receipt from Non Industrial Service</i>		
(5)	(6)	(7)	(1)
1 245 844 909	362 725 852	14 736 310 884	
<b>1 710 933 245</b>	<b>426 788 252</b>	<b>18 941 693 477</b>	<b>18</b>
1 245 844 909	362 725 852	15 016 625 437	
<b>56 504 891</b>	<b>78 783 752</b>	<b>2 993 585 992</b>	<b>18112</b>
53 004 891	76 290 152	2 882 199 396	
<b>16 309 265</b>	<b>2 342 394</b>	<b>528 066 109</b>	<b>18120</b>
8 937 720	1 311 762	296 768 468	
<b>4 338 568</b>	<b>2 069 106</b>	<b>611 669 083</b>	<b>18201</b>
*	*	*	
<b>4 338 568</b>	<b>2 069 106</b>	<b>611 669 083</b>	<b>182</b>
*	*	*	
<b>18 631 045</b>	<b>2 342 601</b>	<b>111 574 604</b>	<b>19100</b>
15 516 960		59 358 629	
<b>18 631 045</b>	<b>2 342 601</b>	<b>111 574 604</b>	<b>191</b>
15 516 960		59 358 629	
<b>27 367 736 993</b>	<b>67 690 859</b>	<b>43 490 156 951</b>	<b>19</b>
381 275 793	28 381 369	13 409 627 073	
<b>9 389 083</b>	<b>28 579 607</b>	<b>8 822 040 563</b>	<b>19211</b>
2 726 762	28 381 369	8 535 543 619	
<b>27 349 105 948</b>	<b>65 348 258</b>	<b>43 378 582 347</b>	<b>192</b>
365 758 833	28 381 369	13 350 268 444	
<b>26 931 462 650</b>	<b>1 209 587</b>	<b>28 225 276 257</b>	<b>19212</b>
*	*	*	
<b>75 183 002</b>	<b>16 800</b>	<b>3 850 151 938</b>	<b>19213</b>
66 091 905		2 692 092 627	
<b>333 071 213</b>	<b>35 542 264</b>	<b>2 481 113 589</b>	<b>19291</b>
296 940 166		923 761 198	
<b>312 225 304</b>	<b>195 979 416</b>	<b>50 845 931 963</b>	<b>20111</b>
147 061 631		45 162 460 456	
<b>27 869 464 661</b>	<b>12 610 184 470</b>	<b>389 511 490 292</b>	<b>201</b>
22 019 774 777	11 785 489 001	351 571 234 083	
<b>39 530 977 852</b>	<b>13 124 516 524</b>	<b>492 135 926 962</b>	<b>20</b>
30 744 023 445	12 203 848 606	441 083 616 933	
<b>2 641 822 469</b>	<b>11 038 456 098</b>	<b>140 605 056 125</b>	<b>20112</b>
1 493 899 556	10 901 521 012	133 220 308 564	

Catatan : angka yang tercetak miring: industri besar, yang tercetak tebal: total IBS, \*: tidak dipublikasikan

Note: number in italic denote large industry, number in bold denote total large and medium industry, \*: not publication

Tabel 8 Nilai Output menurut Kode Industri, 2013

Kode Industri <i>Industrial Code</i>	Nilai Output - <i>Value of</i>		
	Barang yang Dihasilkan <i>Value of Goods Produced</i>	Tenaga Listrik yang Dijual <i>Value of Electricity Sold</i>	Jasa Industri yang Diterima dari Pihak Lain <i>Value of Industrial Service</i>
(1)	(2)	(3)	(4)
<b>20113</b>	<b>7 421 070 982</b> <i>6 689 196 768</i>		<b>875 311</b>
<b>20114</b>	<b>2 968 388 814</b> <i>1 607 071 009</i>		<b>8 456 953</b> <i>730 338</i>
<b>20115</b>	<b>1 365 335 603</b> <i>373 861 828</i>	<b>2 310</b>	<b>16 566 144</b>
<b>20116</b>	<b>1 185 701 303</b> <i>703 056 430</i>	<b>36</b>	<b>25 215 276</b>
<b>20117</b>	<b>41 647 112 533</b> <i>40 772 412 060</i>		<b>23 510 671</b> <i>23 510 671</i>
<b>20118</b>	<b>25 110 396 816</b> <i>23 432 897 910</i>		<b>178 678 984</b> <i>159 461 805</i>
<b>20119</b>	<b>23 032 038 911</b> <i>19 981 198 074</i>		<b>26 870 791</b> <i>14 945 261</i>
<b>20121</b>	<b>1 101 445 794</b> <i>801 400 844</i>		<b>492 942</b>
<b>20122</b>	<b>41 107 595 930</b> <i>39 486 575 811</i>	<b>5 101 376</b> <i>5 101 376</i>	<b>158 801 600</b> <i>15 455 185</i>
<b>20123</b>	<b>3 127 081 512</b> <i>2 889 418 359</i>		
<b>20129</b>	<b>437 805 615</b> <i>*</i>		<b>36 648</b> <i>*</i>
<b>20131</b>	<b>19 929 252 975</b> <i>12 205 646 713</i>		<b>940 407 342</b> <i>854 477 065</i>
<b>20132</b>	<b>1 951 093 188</b> <i>1 846 863 048</i>		
<b>20211</b>	<b>3 617 906 727</b> <i>2 820 928 644</i>		<b>199 943 658</b> <i>194 075 628</i>
<b>202</b>	<b>82 442 463 034</b> <i>73 151 136 307</i>		<b>3 467 427 535</b> <i>3 173 055 562</i>
<b>20212</b>	<b>5 354 735 362</b> <i>4 571 615 656</i>		<b>32 289 041</b> <i>27 792 397</i>
<b>20213</b>	<b>397 399 130</b> <i>*</i>		<b>4 441 163</b> <i>*</i>
<b>20214</b>	<i>*</i>	<i>*</i>	<i>*</i>

Catatan : angka yang tercetak miring: industri besar, yang tercetak tebal: total IBS, \*: tidak dipublikasikan  
 Note: number in italic denote large industry, number in bold denote total large and medium industry, \*: not publication

Table 8 Value of Gross Output by Industrial Code, 2013

Nilai - Value (000 Rp)

Gross Output			Kode Industri
Selisih Nilai Stok Barang Setengah Jadi <i>Increasing Stock of Intermediate Product</i>	Penerimaan Lain dari Jasa Non Industri <i>Receipt from Non Industrial Service</i>	Jumlah <i>Total</i>	<i>Industrial Code</i>
(5)	(6)	(7)	(1)
<b>1 523 591 452</b>	<b>280 957 398</b>	<b>9 226 495 143</b>	<b>20113</b>
<i>854 120 151</i>	<i>261 721 897</i>	<i>7 805 038 816</i>	
<b>4 215 642 979</b>	<b>58 501 731</b>	<b>7 250 990 477</b>	<b>20114</b>
<i>4 169 981 417</i>	<i>57 969 595</i>	<i>5 835 752 359</i>	
<b>1 479 086 572</b>	<b>5 817 845</b>	<b>2 866 808 474</b>	<b>20115</b>
<i>145 433 688</i>	<i>1 641 513</i>	<i>520 937 029</i>	
<b>228 246 132</b>	<b>18 019 808</b>	<b>1 457 182 555</b>	<b>20116</b>
<i>183 230 907</i>		<i>886 287 337</i>	
<b>2 614 772 539</b>	<b>60 772 219</b>	<b>44 346 167 962</b>	<b>20117</b>
<i>2 175 236 857</i>	<i>31 991 297</i>	<i>43 003 150 885</i>	
<b>1 193 749 088</b>	<b>356 576 613</b>	<b>26 839 401 501</b>	<b>20118</b>
<i>664 991 579</i>	<i>20 783 249</i>	<i>24 278 134 543</i>	
<b>1 878 148 636</b>	<b>56 005 012</b>	<b>24 993 063 350</b>	<b>20119</b>
<i>1 484 966 605</i>	<i>32 595 923</i>	<i>21 513 705 863</i>	
<b>3 115 750 331</b>	<b>31 954 489</b>	<b>4 249 643 556</b>	<b>20121</b>
<i>3 093 944 150</i>	<i>30 900 514</i>	<i>3 926 245 508</i>	
<b>5 770 057 756</b>	<b>370 418 540</b>	<b>47 411 975 202</b>	<b>20122</b>
<i>5 770 020 231</i>	<i>370 418 540</i>	<i>45 647 571 143</i>	
<b>672 040 933</b>	<b>236 473</b>	<b>3 799 358 918</b>	<b>20123</b>
<i>587 117 099</i>		<i>3 476 535 458</i>	
<b>10 872 285</b>	<b>191 201</b>	<b>448 905 749</b>	<b>20129</b>
*	*	*	
<b>2 134 323 657</b>	<b>133 950 179</b>	<b>23 137 934 153</b>	<b>20131</b>
<i>1 185 480 468</i>	<i>74 456 800</i>	<i>14 320 061 046</i>	
<b>79 134 528</b>	<b>2 347 448</b>	<b>2 032 575 164</b>	<b>20132</b>
<i>54 016 647</i>	<i>1 459 961</i>	<i>1 902 339 656</i>	
<b>1 497 846 045</b>	<b>25 421 182</b>	<b>5 341 117 612</b>	<b>20211</b>
<i>1 497 846 045</i>	<i>23 280 397</i>	<i>4 536 130 714</i>	
<b>10 867 733 241</b>	<b>512 868 905</b>	<b>97 290 492 715</b>	<b>202</b>
<i>7 930 932 502</i>	<i>417 432 283</i>	<i>84 672 556 654</i>	
<b>668 859 905</b>	<b>5 195 110</b>	<b>6 061 079 418</b>	<b>20212</b>
<i>257 504 449</i>	<i>3 387 534</i>	<i>4 860 300 036</i>	
<b>3 171 468</b>	<b>150 000</b>	<b>405 161 761</b>	<b>20213</b>
*	*	*	
*	*	*	<b>20214</b>

Catatan : angka yang tercetak miring: industri besar, yang tercetak tebal: total IBS, \*: tidak dipublikasikan

Note: number in italic denote large industry, number in bold denote total large and medium industry, \*: not publication

Tabel 8 Nilai Output menurut Kode Industri, 2013

Kode Industri <i>Industrial Code</i>	Nilai Output - <i>Value of</i>		
	Barang yang Dihasilkan <i>Value of Goods Produced</i>	Tenaga Listrik yang Dijual <i>Value of Electricity Sold</i>	Jasa Industri yang Diterima dari Pihak Lain <i>Value of Industrial Service</i>
(1)	(2)	(3)	(4)
<b>20221</b>	<b>11 921 530 035</b>		<b>476 916 153</b>
	<i>9 779 029 644</i>		<i>432 265 410</i>
<b>20222</b>	*	*	*
<b>20223</b>	<b>17 311 781</b>		<b>781 600</b>
	*	*	*
<b>20231</b>	<b>34 142 567 187</b>		<b>2 211 686 602</b>
	<i>33 071 714 604</i>		<i>2 170 689 421</i>
<b>20232</b>	<b>10 229 291 691</b>		<b>260 747 139</b>
	<i>8 787 921 418</i>		<i>160 059 881</i>
<b>20291</b>	<b>5 340 294 331</b>		<b>252 831 152</b>
	<i>4 294 791 146</i>		<i>166 953 196</i>
<b>20292</b>	<b>11 219 693</b>		
	*	*	*
<b>20293</b>	<b>678 222 272</b>		<b>373 416</b>
	<i>592 678 824</i>		<i>303 908</i>
<b>20294</b>	<b>2 470 613 190</b>		<b>14 463 384</b>
	<i>1 345 164 809</i>		<i>14 016 667</i>
<b>20295</b>	<b>646 234 184</b>		
	<i>635 567 822</i>		
<b>20299</b>	<b>7 547 159 516</b>		<b>12 954 227</b>
	<i>7 023 322 761</i>		<i>2 457 891</i>
<b>20301</b>	*	*	*
	*	*	*
<b>203</b>	<b>4 399 252 594</b>		<b>139 448 262</b>
	<i>3 957 202 486</i>		<i>88 380 222</i>
<b>20302</b>	<b>3 833 766 914</b>		<b>139 448 262</b>
	<i>3 391 716 806</i>		<i>88 380 222</i>
<b>21011</b>	<b>1 203 670 525</b>		<b>64 520 917</b>
	<i>718 530 530</i>		<i>35 601 132</i>
<b>210</b>	<b>21 824 775 136</b>		<b>992 765 218</b>
	<i>19 687 139 649</i>		<i>898 659 756</i>
<b>21</b>	<b>21 824 775 136</b>		<b>992 765 218</b>
	<i>19 687 139 649</i>		<i>898 659 756</i>

Catatan : angka yang tercetak miring: industri besar, yang tercetak tebal: total IBS, \*: tidak dipublikasikan

Note: number in italic denote large industry, number in bold denote total large and medium industry, \*: not publication

Table 8 Value of Gross Output by Industrial Code, 2013

Nilai - Value (000 Rp)

<i>Gross Output</i>			<b>Kode Industri</b>
<b>Selisih Nilai Stok</b>	<b>Penerimaan Lain dari</b>	<b>Jumlah</b>	
<b>Barang Setengah Jadi</b>	<b>Jasa Non Industri</b>	<i>Total</i>	<i>Industrial Code</i>
<i>Increasing Stock of Intermediate Product</i>	<i>Receipt from Non Industrial Service</i>		
(5)	(6)	(7)	(1)
<b>1 230 655 637</b>	<b>229 822 932</b>	<b>13 858 924 757</b>	<b>20221</b>
<i>999 611 358</i>	<i>211 627 232</i>	<i>11 422 533 644</i>	
*	*	*	<b>20222</b>
<b>10 758 260</b>		<b>28 851 641</b>	<b>20223</b>
*	*	*	
<b>987 310 796</b>	<b>126 390 179</b>	<b>37 467 954 764</b>	<b>20231</b>
<i>856 350 139</i>	<i>115 499 610</i>	<i>36 214 253 774</i>	
<b>1 251 297 268</b>	<b>52 150 722</b>	<b>11 793 486 820</b>	<b>20232</b>
<i>697 783 078</i>	<i>9 280 104</i>	<i>9 655 044 481</i>	
<b>572 432 056</b>	<b>47 967 208</b>	<b>6 213 524 747</b>	<b>20291</b>
<i>394 467 701</i>	<i>31 498 059</i>	<i>4 887 710 102</i>	
<b>2 613 148</b>		<b>13 832 841</b>	<b>20292</b>
*	*	*	
<b>898 270 234</b>	<b>2 320 870</b>	<b>1 579 186 792</b>	<b>20293</b>
<i>80 724 222</i>	<i>1 988 842</i>	<i>675 695 796</i>	
<b>566 997 108</b>	<b>1 967 367</b>	<b>3 054 041 049</b>	<b>20294</b>
<i>153 499 525</i>	<i>1 673 067</i>	<i>1 514 354 068</i>	
<b>240 445 295</b>	<b>1 799 930</b>	<b>888 479 409</b>	<b>20295</b>
<i>223 544 531</i>	<i>1 799 930</i>	<i>860 912 283</i>	
<b>2 929 151 740</b>	<b>19 683 405</b>	<b>10 508 948 888</b>	<b>20299</b>
<i>2 765 052 236</i>	<i>17 397 508</i>	<i>9 808 230 396</i>	
*	*	*	<b>20301</b>
*	*	*	
<b>793 779 950</b>	<b>1 463 149</b>	<b>5 333 943 955</b>	<b>203</b>
<i>793 316 166</i>	<i>927 322</i>	<i>4 839 826 196</i>	
<b>709 974 499</b>	<b>1 463 149</b>	<b>4 684 652 824</b>	<b>20302</b>
<i>709 510 715</i>	<i>927 322</i>	<i>4 190 535 065</i>	
<b>166 882 886</b>	<b>28 521 466</b>	<b>1 463 595 794</b>	<b>21011</b>
<i>137 438 858</i>	<i>13 178 296</i>	<i>904 748 816</i>	
<b>7 943 517 351</b>	<b>645 298 269</b>	<b>31 406 355 974</b>	<b>210</b>
<i>6 805 960 815</i>	<i>574 135 194</i>	<i>27 965 895 414</i>	
<b>7 943 517 351</b>	<b>645 298 269</b>	<b>31 406 355 974</b>	<b>21</b>
<i>6 805 960 815</i>	<i>574 135 194</i>	<i>27 965 895 414</i>	

Catatan : angka yang tercetak miring: industri besar, yang tercetak tebal: total IBS, \*: tidak dipublikasikan

Note: number in italic denote large industry, number in bold denote total large and medium industry, \*: not publication



Tabel 8 Nilai Output menurut Kode Industri, 2013

Kode Industri <i>Industrial Code</i>	Nilai Output - <i>Value of</i>		
	Barang yang Dihasilkan <i>Value of Goods Produced</i>	Tenaga Listrik yang Dijual <i>Value of Electricity Sold</i>	Jasa Industri yang Diterima dari Pihak Lain <i>Value of Industrial Service</i>
(1)	(2)	(3)	(4)
<b>21012</b>	<b>17 685 651 556</b> <i>16 197 014 565</i>		<b>871 812 748</b> <i>818 935 223</i>
<b>21021</b>	<b>97 962 452</b> *	*	<b>3 178 503</b> *
<b>21022</b>	<b>2 837 490 603</b> <i>2 690 860 544</i>		<b>53 253 050</b> <i>44 123 401</i>
<b>22111</b>	<b>23 594 633 184</b> <i>23 371 030 369</i>		<b>1 175 146</b>
<b>221</b>	<b>118 706 409 907</b> <i>112 725 033 197</i>		<b>7 009 953 870</b> <i>6 792 040 015</i>
<b>22</b>	<b>191 623 195 904</b> <i>170 871 973 562</i>	<b>162 009</b> <i>31 922</i>	<b>9 511 819 961</b> <i>8 616 640 907</i>
<b>22112</b>	<b>622 385 668</b> <i>339 529 043</i>		<b>11 972 489</b>
<b>22121</b>	<b>2 593 930 398</b> <i>2 368 995 830</i>		<b>579 445 537</b> <i>563 800 204</i>
<b>22122</b>	<b>5 801 944 876</b> <i>5 540 750 626</i>		<b>1 364 862 681</b> <i>1 363 016 241</i>
<b>22123</b>	<b>80 656 891 130</b> <i>76 280 391 590</i>		<b>4 868 981 040</b> <i>4 707 795 734</i>
<b>22191</b>	<b>1 445 453 631</b> <i>1 250 338 488</i>		<b>17 162 171</b> <i>16 874 189</i>
<b>22192</b>	<b>2 156 838 008</b> <i>1 950 076 744</i>		<b>55 970 380</b> <i>45 587 679</i>
<b>22199</b>	<b>1 834 333 012</b> <i>1 623 920 507</i>		<b>110 384 426</b> <i>94 965 968</i>
<b>22210</b>	<b>395 200 352</b> <i>310 071 340</i>		<b>46 377 105</b> <i>27 803 878</i>
<b>222</b>	<b>72 916 785 997</b> <i>58 146 940 365</i>	<b>162 009</b> <i>31 922</i>	<b>2 501 866 091</b> <i>1 824 600 892</i>
<b>22220</b>	<b>23 204 804 508</b> <i>19 398 707 105</i>	<b>122 535</b> <i>50</i>	<b>708 820 495</b> <i>512 120 546</i>
<b>22230</b>	<b>3 005 116 029</b> <i>2 214 492 599</i>		<b>48 104 739</b> <i>48 104 739</i>
<b>22291</b>	<b>28 582 730 399</b>		<b>1 168 345 457</b>

Catatan : angka yang tercetak miring: industri besar, yang tercetak tebal: total IBS, \*: tidak dipublikasikan

Note: number in italic denote large industry, number in bold denote total large and medium industry, \*: not publication

Table 8 Value of Gross Output by Industrial Code, 2013

Nilai - Value (000 Rp)

<i>Gross Output</i>			Kode Industri
Selisih Nilai Stok Barang Setengah Jadi <i>Increasing Stock of Intermediate Product</i>	Penerimaan Lain dari Jasa Non Industri <i>Receipt from Non Industrial Service</i>	Jumlah <i>Total</i>	<i>Industrial Code</i>
(5)	(6)	(7)	(1)
<b>7 366 879 414</b>	<b>567 977 757</b>	<b>26 492 321 475</b>	<b>21012</b>
<i>6 293 267 112</i>	<i>525 829 038</i>	<i>23 835 045 938</i>	
<b>331 472</b>	<b>3 403 107</b>	<b>104 875 534</b>	<b>21021</b>
*	*	*	
<b>409 423 579</b>	<b>45 395 939</b>	<b>3 345 563 171</b>	<b>21022</b>
<i>375 254 845</i>	<i>35 127 860</i>	<i>3 145 366 650</i>	
<b>3 435 324 154</b>	<b>28 180 223</b>	<b>27 059 312 707</b>	<b>22111</b>
<i>3 430 009 408</i>	<i>28 035 193</i>	<i>26 829 074 970</i>	
<b>20 284 980 926</b>	<b>3 159 968 687</b>	<b>149 161 313 390</b>	<b>221</b>
<i>11 522 536 776</i>	<i>1 797 139 361</i>	<i>132 836 749 349</i>	
<b>48 961 140 500</b>	<b>3 907 385 508</b>	<b>254 003 703 882</b>	<b>22</b>
<i>38 198 916 956</i>	<i>2 446 383 176</i>	<i>220 133 946 523</i>	
<b>7 156 393 581</b>	<b>4 454 273</b>	<b>7 795 206 011</b>	<b>22112</b>
<i>5 039 660</i>		<i>344 568 703</i>	
<b>145 158 482</b>	<b>1 386 862 923</b>	<b>4 705 397 340</b>	<b>22121</b>
<i>133 451 059</i>	<i>88 662 898</i>	<i>3 154 909 991</i>	
<b>937 479 118</b>	<b>13 803 068</b>	<b>8 118 089 743</b>	<b>22122</b>
<i>363 174 597</i>	<i>13 097 135</i>	<i>7 280 038 599</i>	
<b>7 604 088 387</b>	<b>1 581 400 034</b>	<b>94 711 360 591</b>	<b>22123</b>
<i>6 801 462 734</i>	<i>1 543 611 329</i>	<i>89 333 261 387</i>	
<b>352 625 232</b>	<b>29 865 149</b>	<b>1 845 106 183</b>	<b>22191</b>
<i>223 332 166</i>	<i>29 266 972</i>	<i>1 519 811 815</i>	
<b>207 453 284</b>	<b>29 331 103</b>	<b>2 449 592 775</b>	<b>22192</b>
<i>168 344 449</i>	<i>19 066 267</i>	<i>2 183 075 139</i>	
<b>446 458 688</b>	<b>86 071 914</b>	<b>2 477 248 040</b>	<b>22199</b>
<i>397 722 703</i>	<i>75 399 567</i>	<i>2 192 008 745</i>	
<b>22 348 759</b>	<b>3 666 487</b>	<b>467 592 703</b>	<b>22210</b>
<i>9 300 669</i>	<i>3 385 284</i>	<i>350 561 171</i>	
<b>28 676 159 574</b>	<b>747 416 821</b>	<b>104 842 390 492</b>	<b>222</b>
<i>26 676 380 180</i>	<i>649 243 815</i>	<i>87 297 197 174</i>	
<b>4 367 135 366</b>	<b>153 133 437</b>	<b>28 434 016 341</b>	<b>22220</b>
<i>3 651 235 865</i>	<i>134 970 392</i>	<i>23 697 033 958</i>	
<b>727 598 821</b>	<b>42 034 024</b>	<b>3 822 853 613</b>	<b>22230</b>
<i>371 851 233</i>	<i>31 869 485</i>	<i>2 666 318 056</i>	
<b>21 529 804 347</b>	<b>360 649 280</b>	<b>51 641 529 483</b>	<b>22291</b>

Catatan : angka yang tercetak miring: industri besar, yang tercetak tebal: total IBS, \*: tidak dipublikasikan

Note: number in italic denote large industry, number in bold denote total large and medium industry, \*: not publication

Tabel 8 Nilai Output menurut Kode Industri, 2013

Kode Industri <i>Industrial Code</i>	Nilai Output - <i>Value of</i>		
	Barang yang Dihasilkan <i>Value of Goods Produced</i>	Tenaga Listrik yang Dijual <i>Value of Electricity Sold</i>	Jasa Industri yang Diterima dari Pihak Lain <i>Value of Industrial Service</i>
(1)	(2)	(3)	(4)
	22 299 564 199		979 438 084
<b>22292</b>	<b>2 878 727 161</b>	<b>7 602</b>	<b>54 868 755</b>
	2 401 458 793		25 174 889
<b>22293</b>	<b>6 522 880 618</b>	<b>31 872</b>	<b>234 073 866</b>
	4 755 151 877	31 872	178 483 562
<b>22299</b>	<b>8 327 326 930</b>		<b>241 275 674</b>
	6 767 494 452		53 475 194
<b>23111</b>	<b>1 765 163 593</b>		
	1 730 464 569		
<b>231</b>	<b>9 914 568 445</b>		<b>190 498 340</b>
	9 439 861 271		181 535 993
<b>23</b>	<b>76 426 426 708</b>	<b>17 301 504</b>	<b>3 611 123 773</b>
	68 802 938 135	17 301 504	3 253 343 289
<b>23112</b>	<b>5 118 751 504</b>		
	5 085 347 781		
<b>23119</b>	<b>64 393 703</b>		<b>1 516 814</b>
	*	*	*
<b>23121</b>	<b>1 143 577 626</b>		<b>19 217 911</b>
	1 010 442 113		13 161 350
<b>23122</b>	<b>562 306 130</b>		
	471 802 829		
<b>23123</b>	<b>347 972 454</b>		<b>6 697 707</b>
	340 371 082		6 697 707
<b>23129</b>	<b>912 403 435</b>		<b>163 065 908</b>
	775 604 997		161 676 936
<b>23911</b>	<b>490 418 069</b>		<b>13 175 924</b>
	119 932 402		12 161 535
<b>239</b>	<b>66 511 858 263</b>	<b>17 301 504</b>	<b>3 420 625 433</b>
	59 363 076 864	17 301 504	3 071 807 296
<b>23919</b>	*	*	*
<b>23921</b>	<b>365 880 947</b>		<b>779 480</b>
	175 917 723		31 805
<b>23922</b>	<b>1 034 425 585</b>		<b>602 498</b>
	476 966 458		

Catatan : angka yang tercetak miring: industri besar, yang tercetak tebal: total IBS, \*: tidak dipublikasikan

Note: number in italic denote large industry, number in bold denote total large and medium industry, \*: not publication

Table 8 Value of Gross Output by Industrial Code, 2013

Nilai - Value (000 Rp)

<i>Gross Output</i>			<b>Kode Industri</b>
<b>Selisih Nilai Stok</b>	<b>Penerimaan Lain dari</b>	<b>Jumlah</b>	
<b>Barang Setengah Jadi</b>	<b>Jasa Non Industri</b>	<i>Total</i>	<i>Industrial Code</i>
<i>Increasing Stock of Intermediate Product</i>	<i>Receipt from Non Industrial Service</i>		
(5)	(6)	(7)	(1)
21 295 617 202	344 614 279	44 919 233 764	
<b>731 262 857</b>	<b>6 296 871</b>	<b>3 671 163 246</b>	<b>22292</b>
452 258 837	2 571 217	2 881 463 736	
<b>448 647 131</b>	<b>90 544 914</b>	<b>7 296 178 401</b>	<b>22293</b>
265 851 680	77 502 423	5 277 021 414	
<b>849 362 293</b>	<b>91 091 808</b>	<b>9 509 056 705</b>	<b>22299</b>
630 264 694	54 330 735	7 505 565 075	
<b>203 773 650</b>	<b>3 236 866</b>	<b>1 972 174 109</b>	<b>23111</b>
203 124 209	3 207 011	1 936 795 789	
<b>949 241 886</b>	<b>16 158 759</b>	<b>11 070 467 430</b>	<b>231</b>
829 721 870	15 057 166	10 466 176 300	
<b>148 882 772 037</b>	<b>317 777 748</b>	<b>229 255 401 770</b>	<b>23</b>
146 255 977 202	254 289 605	218 583 849 735	
<b>116 764 273</b>	<b>532 022</b>	<b>5 236 047 799</b>	<b>23112</b>
114 174 214	225 953	5 199 747 948	
<b>11 590 089</b>	<b>181 292</b>	<b>77 681 898</b>	<b>23119</b>
*	*	*	
<b>291 478 768</b>	<b>11 474 440</b>	<b>1 465 748 745</b>	<b>23121</b>
281 372 571	10 913 349	1 315 889 383	
<b>173 589 441</b>		<b>735 895 571</b>	<b>23122</b>
82 089 012		553 891 841	
<b>72 405 939</b>	<b>575 892</b>	<b>427 651 992</b>	<b>23123</b>
72 392 279	575 892	420 036 960	
<b>79 639 726</b>	<b>158 247</b>	<b>1 155 267 316</b>	<b>23129</b>
76 569 585	134 961	1 013 986 479	
<b>367 672 266</b>	<b>3 606 858</b>	<b>874 873 117</b>	<b>23911</b>
7 742 724	3 212 113	143 048 774	
<b>147 933 530 151</b>	<b>301 618 989</b>	<b>218 184 934 340</b>	<b>239</b>
145 426 255 332	239 232 439	208 117 673 435	
*	*	*	<b>23919</b>
<b>92 338 529</b>	<b>1 873 173</b>	<b>460 872 129</b>	<b>23921</b>
72 426 650	117 590	248 493 768	
<b>261 768 181</b>	<b>6 411 002</b>	<b>1 303 207 266</b>	<b>23922</b>
239 479 497	1 076 354	717 522 309	

Catatan : angka yang tercetak miring: industri besar, yang tercetak tebal: total IBS, \*: tidak dipublikasikan

Note: number in italic denote large industry, number in bold denote total large and medium industry, \*: not publication

Tabel 8 Nilai Output menurut Kode Industri, 2013

Kode Industri <i>Industrial Code</i>	Nilai Output - <i>Value of</i>		
	Barang yang Dihasilkan <i>Value of Goods Produced</i>	Tenaga Listrik yang Dijual <i>Value of Electricity Sold</i>	Jasa Industri yang Diterima dari Pihak Lain <i>Value of Industrial Service</i>
(1)	(2)	(3)	(4)
<b>23923</b>	<b>6 275 843 235</b> <i>6 266 241 623</i>		
<b>23929</b>	<b>11 556 461 584</b> <i>11 352 520 528</i>		<b>1 258 638 059</b> <i>1 138 409 300</i>
<b>23931</b>	<b>1 400 289 693</b> <i>1 360 807 720</i>		<b>257 457 507</b> <i>252 708 407</i>
<b>23932</b>	<b>164 335 805</b> <i>122 381 724</i>		<b>84 194 931</b> <i>83 630 741</i>
<b>23939</b>	<b>337 155 708</b> <i>318 531 867</i>		<b>100 000</b> <i>100 000</i>
<b>23941</b>	<b>23 197 432 785</b> <i>22 355 083 646</i>	<b>17 301 504</b> <i>17 301 504</i>	<b>1 247 039 590</b> <i>1 201 847 361</i>
<b>23942</b>	<b>354 104 882</b> <i>180 546 926</i>		<b>6 477 109</b> <i>2 389 460</i>
<b>23943</b>	<b>3 311 439 638</b> <i>3 019 483 501</i>		
<b>23951</b>	<b>328 196 175</b> <i>86 760 829</i>		<b>201 781</b>
<b>23952</b>	<b>89 039 936</b> <i>*</i>	<i>*</i>	<b>80 000</b> <i>*</i>
<b>23953</b>	<b>5 271 430 736</b> <i>4 390 572 872</i>		<b>252 006 500</b> <i>221 443 365</i>
<b>23954</b>	<b>65 259 634</b>		<b>404 325</b>
<b>23955</b>	<b>1 134 249 165</b> <i>1 128 686 407</i>		<b>1 003</b> <i>1 003</i>
<b>23957</b>	<b>6 066 814 145</b> <i>5 141 567 578</i>		<b>118 568 601</b> <i>78 401 065</i>
<b>23959</b>	<b>479 817 948</b> <i>386 740 653</i>		<b>20 184</b>
<b>23961</b>	<b>47 824 659</b> <i>27 711 874</i>		<b>1 860 600</b> <i>1 825 100</i>
<b>23962</b>	<b>1 702 747 236</b> <i>941 353 146</i>		<b>1 281 000</b> <i>1 269 000</i>
<b>23963</b>	<b>1 873 713 159</b>		<b>85 316 284</b>

Catatan : angka yang tercetak miring: industri besar, yang tercetak tebal: total IBS, \*: tidak dipublikasikan  
 Note: number in italic denote large industry, number in bold denote total large and medium industry, \*: not publication

Table 8 Value of Gross Output by Industrial Code, 2013

Nilai - Value (000 Rp)

<i>Gross Output</i>			<b>Kode Industri</b>
<b>Selisih Nilai Stok</b>	<b>Penerimaan Lain dari</b>	<b>Jumlah</b>	<b>Industri</b>
<b>Barang Setengah Jadi</b>	<b>Jasa Non Industri</b>	<i>Total</i>	<i>Industrial Code</i>
<i>Increasing Stock of Intermediate Product</i>	<i>Receipt from Non Industrial Service</i>		
(5)	(6)	(7)	(1)
<b>335 488 476</b>	<b>13 143 342</b>	<b>6 624 475 053</b>	<b>23923</b>
<i>288 667 500</i>	<i>13 143 342</i>	<i>6 568 052 465</i>	
<b>3 729 045 853</b>	<b>8 234 891</b>	<b>16 552 380 387</b>	<b>23929</b>
<i>3 658 925 603</i>	<i>7 705 041</i>	<i>16 157 560 472</i>	
<b>603 255 700</b>	<b>61 015 539</b>	<b>2 322 018 439</b>	<b>23931</b>
<i>470 308 797</i>	<i>60 231 101</i>	<i>2 144 056 025</i>	
<b>53 016 002</b>	<b>1 292 116</b>	<b>302 838 854</b>	<b>23932</b>
<i>41 003 564</i>	<i>137 629</i>	<i>247 153 658</i>	
<b>373 083 158</b>	<b>500</b>	<b>710 339 366</b>	<b>23939</b>
<i>301 323 430</i>	<i>500</i>	<i>619 955 797</i>	
<b>3 627 243 792</b>	<b>97 593 249</b>	<b>28 186 610 920</b>	<b>23941</b>
<i>3 403 432 037</i>	<i>96 896 721</i>	<i>27 074 561 269</i>	
<b>20 052 935</b>	<b>319 450</b>	<b>380 954 376</b>	<b>23942</b>
<i>11 491 989</i>		<i>194 428 375</i>	
<b>84 173 697</b>	<b>23 551 710</b>	<b>3 419 165 045</b>	<b>23943</b>
<i>83 947 897</i>	<i>20 637 256</i>	<i>3 124 068 654</i>	
<b>69 808 149</b>	<b>4 684 378</b>	<b>402 890 483</b>	<b>23951</b>
<i>20 710 858</i>		<i>107 471 687</i>	
<b>96 029 273</b>	<b>15 000</b>	<b>185 164 209</b>	<b>23952</b>
*	*	*	
<b>1 797 387 710</b>	<b>21 647 822</b>	<b>7 342 472 768</b>	<b>23953</b>
<i>1 148 299 987</i>	<i>19 500 680</i>	<i>5 779 816 904</i>	
<b>9 521 633</b>	<b>250 000</b>	<b>75 435 592</b>	<b>23954</b>
<b>133 264 891 034</b>	<b>1 594 943</b>	<b>134 400 736 145</b>	<b>23955</b>
<i>133 264 696 843</i>	<i>1 594 943</i>	<i>134 394 979 196</i>	
<b>1 088 225 169</b>	<b>3 818 010</b>	<b>7 277 425 925</b>	<b>23957</b>
<i>1 003 803 385</i>	<i>3 598 430</i>	<i>6 227 370 458</i>	
<b>583 996 502</b>	<b>1 620 549</b>	<b>1 065 455 183</b>	<b>23959</b>
<i>563 163 322</i>		<i>949 903 975</i>	
<b>25 645 337</b>	<b>293 832</b>	<b>75 624 428</b>	<b>23961</b>
<i>17 007 046</i>	<i>254 632</i>	<i>46 798 652</i>	
<b>1 200 512 583</b>	<b>9 121 616</b>	<b>2 913 662 435</b>	<b>23962</b>
<i>662 303 272</i>	<i>8 937 946</i>	<i>1 613 863 364</i>	
<b>67 643 376</b>	<b>9 997 828</b>	<b>2 036 670 647</b>	<b>23963</b>

Catatan : angka yang tercetak miring: industri besar, yang tercetak tebal: total IBS, \*: tidak dipublikasikan

Note: number in italic denote large industry, number in bold denote total large and medium industry, \*: not publication

Tabel 8 Nilai Output menurut Kode Industri, 2013

Kode Industri <i>Industrial Code</i>	Nilai Output - <i>Value of</i>		
	Barang yang Dihasilkan <i>Value of Goods Produced</i>	Tenaga Listrik yang Dijual <i>Value of Electricity Sold</i>	Jasa Industri yang Diterima dari Pihak Lain <i>Value of Industrial Service</i>
(1)	(2)	(3)	(4)
	<i>1 053 983 573</i>		<i>66 245 182</i>
<b>23969</b>	<b>142 259 335</b>		<b>7 994 711</b>
	<i>37 287 122</i>		<i>7 628 400</i>
<b>23990</b>	<b>815 758 204</b>		<b>84 425 346</b>
	<i>359 405 585</i>		<i>3 715 572</i>
<b>24101</b>	<b>38 048 533 122</b>		<b>526 737 204</b>
	<i>36 102 008 174</i>		<i>470 023 495</i>
<b>241</b>	<b>73 533 770 297</b>		<b>2 454 628 955</b>
	<i>69 376 126 838</i>		<i>1 960 745 231</i>
<b>24</b>	<b>121 405 815 257</b>	<b>231 276</b>	<b>7 030 752 990</b>
	<i>105 445 692 953</i>	<i>213 152</i>	<i>5 703 045 506</i>
<b>24102</b>	<b>11 491 691 138</b>		<b>1 049 251 030</b>
	<i>10 289 536 380</i>		<i>612 457 354</i>
<b>24103</b>	<b>23 993 546 037</b>		<b>878 640 721</b>
	<i>22 984 582 284</i>		<i>878 264 382</i>
<b>24201</b>	<b>1 421 346 239</b>		<b>12 033 284</b>
	<i>1 283 074 255</i>		<i>4 111 912</i>
<b>242</b>	<b>38 783 121 015</b>	<b>231 276</b>	<b>4 282 127 810</b>
	<i>27 292 710 936</i>	<i>213 152</i>	<i>3 449 651 669</i>
<b>24202</b>	<b>17 033 007 873</b>	<b>231 276</b>	<b>599 367 407</b>
	<i>13 347 164 357</i>	<i>213 152</i>	<i>12 296 453</i>
<b>24203</b>	<b>19 492 665 959</b>		<b>3 658 416 740</b>
	<i>11 905 051 839</i>		<i>3 423 032 304</i>
<b>24204</b>	<b>84 030 068</b>		
	*	*	*
<b>24205</b>	<b>752 070 876</b>		<b>12 310 379</b>
	<i>687 710 648</i>		<i>10 211 000</i>
<b>24310</b>	<b>913 235 248</b>		<b>214 576 923</b>
	<i>807 730 181</i>		<i>213 229 304</i>
<b>243</b>	<b>9 088 923 945</b>		<b>293 996 225</b>
	<i>8 776 855 179</i>		<i>292 648 606</i>
<b>24320</b>	<b>8 175 688 697</b>		<b>79 419 302</b>
	<i>7 969 124 998</i>		<i>79 419 302</i>
<b>25111</b>	<b>4 002 342 698</b>		<b>419 773 620</b>
	<i>3 456 204 522</i>		<i>381 595 507</i>

Catatan : angka yang tercetak miring: industri besar, yang tercetak tebal: total IBS, \*: tidak dipublikasikan  
 Note: number in italic denote large industry, number in bold denote total large and medium industry, \*: not publication

Table 8 Value of Gross Output by Industrial Code, 2013

Nilai - Value (000 Rp)

<i>Gross Output</i>			Kode Industri
Selisih Nilai Stok Barang Setengah Jadi <i>Increasing Stock of Intermediate Product</i>	Penerimaan Lain dari Jasa Non Industri <i>Receipt from Non Industrial Service</i>	Jumlah <i>Total</i>	<i>Industrial Code</i>
(5)	(6)	(7)	(1)
5 205 404	50 000	1 125 484 159	
<b>38 804 920</b>	<b>1 016 673</b>	<b>190 075 639</b>	<b>23969</b>
22 846 930		67 762 452	
<b>142 573 476</b>	<b>30 516 508</b>	<b>1 073 273 534</b>	<b>23990</b>
55 600 062	2 138 161	420 859 380	
<b>4 248 731 929</b>	<b>982 455 735</b>	<b>43 806 457 990</b>	<b>24101</b>
3 942 108 847	973 018 942	41 487 159 458	
<b>11 705 948 888</b>	<b>1 390 672 337</b>	<b>89 085 020 477</b>	<b>241</b>
10 050 152 652	1 360 660 595	82 747 685 316	
<b>33 740 959 190</b>	<b>3 148 344 605</b>	<b>165 326 103 318</b>	<b>24</b>
21 022 114 035	3 078 527 402	135 249 593 048	
<b>2 714 303 689</b>	<b>42 547 439</b>	<b>15 297 793 296</b>	<b>24102</b>
2 268 601 759	41 533 311	13 212 128 804	
<b>4 742 913 270</b>	<b>365 669 163</b>	<b>29 980 769 191</b>	<b>24103</b>
3 839 442 046	346 108 342	28 048 397 054	
<b>439 316 928</b>	<b>73 660</b>	<b>1 872 770 111</b>	<b>24201</b>
163 090 158		1 450 276 325	
<b>13 005 169 886</b>	<b>260 045 861</b>	<b>56 330 695 848</b>	<b>242</b>
1 959 151 374	222 503 932	32 924 231 063	
<b>1 281 301 508</b>	<b>146 221 102</b>	<b>19 060 129 166</b>	<b>24202</b>
962 290 205	123 797 509	14 445 761 676	
<b>9 421 331 559</b>	<b>97 768 329</b>	<b>32 670 182 587</b>	<b>24203</b>
716 861 075	94 782 973	16 139 728 191	
<b>4 349 388</b>		<b>88 379 456</b>	<b>24204</b>
*	*	*	
<b>1 858 870 503</b>	<b>15 982 770</b>	<b>2 639 234 528</b>	<b>24205</b>
112 560 548	3 923 450	814 405 646	
<b>8 504 655 107</b>	<b>1 490 224 430</b>	<b>11 122 691 708</b>	<b>24310</b>
8 495 371 100	1 489 851 286	11 006 181 871	
<b>9 029 840 416</b>	<b>1 497 626 407</b>	<b>19 910 386 993</b>	<b>243</b>
9 012 810 009	1 495 362 875	19 577 676 669	
<b>525 185 309</b>	<b>7 401 977</b>	<b>8 787 695 285</b>	<b>24320</b>
517 438 909	5 511 589	8 571 494 798	
<b>4 292 424 316</b>	<b>402 995 331</b>	<b>9 117 535 965</b>	<b>25111</b>
4 170 369 000	395 976 797	8 404 145 826	

Catatan : angka yang tercetak miring: industri besar, yang tercetak tebal: total IBS, \*: tidak dipublikasikan  
 Note: number in italic denote large industry, number in bold denote total large and medium industry, \*: not publication



Tabel 8 Nilai Output menurut Kode Industri, 2013

Kode Industri <i>Industrial Code</i>	Nilai Output - <i>Value of</i>		
	Barang yang Dihasilkan <i>Value of Goods Produced</i>	Tenaga Listrik yang Dijual <i>Value of Electricity Sold</i>	Jasa Industri yang Diterima dari Pihak Lain <i>Value of Industrial Service</i>
(1)	(2)	(3)	(4)
<b>251</b>	<b>27 461 934 910</b>		<b>4 464 137 101</b>
	<i>24 814 154 561</i>		<i>3 923 583 217</i>
<b>25</b>	<b>83 317 680 808</b>		<b>10 772 415 418</b>
	<i>72 249 951 960</i>		<i>7 915 363 055</i>
<b>25112</b>	<b>8 777 038 394</b>		<b>1 915 675 713</b>
	<i>7 868 328 745</i>		<i>1 893 693 214</i>
<b>25113</b>	<b>11 290 041 994</b>		<b>1 571 748 672</b>
	<i>10 402 112 858</i>		<i>1 309 442 397</i>
<b>25119</b>	<b>693 528 048</b>		<b>14 381 836</b>
	<i>631 501 662</i>		<i>6 068 790</i>
<b>25120</b>	<b>2 678 006 067</b>		<b>542 557 260</b>
	<i>2 435 952 612</i>		<i>332 783 309</i>
<b>25130</b>	*	*	*
	*	*	*
<b>25200</b>	<b>1 401 490 377</b>		<b>99 294 823</b>
	*	*	*
<b>252</b>	<b>1 401 490 377</b>		<b>99 294 823</b>
	*	*	*
<b>25910</b>	<b>4 106 767 159</b>		<b>1 693 386 154</b>
	<i>2 019 372 063</i>		<i>1 247 853 407</i>
<b>259</b>	<b>54 454 255 521</b>		<b>6 208 983 494</b>
	<i>46 100 178 641</i>		<i>3 896 933 838</i>
<b>25920</b>	<b>2 100 753 153</b>		<b>1 123 657 650</b>
	<i>1 315 949 186</i>		<i>653 311 798</i>
<b>25931</b>	<b>97 254 381</b>		*
	*	*	*
<b>25932</b>	<b>77 322 425</b>		<b>2 980 603</b>
	*	*	*
<b>25933</b>	<b>578 906 796</b>		<b>42 230 730</b>
	<i>534 373 245</i>		<i>40 298 312</i>
<b>25934</b>	<b>6 292 212 616</b>		<b>605 664 620</b>
	<i>5 443 354 617</i>		<i>46 689 011</i>
<b>25940</b>	<b>12 499 245 745</b>		<b>325 726 485</b>
	<i>12 107 650 206</i>		<i>307 988 604</i>
<b>25951</b>	<b>13 475 485 257</b>		<b>1 616 535 849</b>

Catatan : angka yang tercetak miring: industri besar, yang tercetak tebal: total IBS, \*: tidak dipublikasikan

Note: number in italic denote large industry, number in bold denote total large and medium industry, \*: not publication

Table 8 Value of Gross Output by Industrial Code, 2013

Nilai - Value (000 Rp)

<i>Gross Output</i>			Kode Industri
Selisih Nilai Stok Barang Setengah Jadi <i>Increasing Stock of Intermediate Product</i>	Penerimaan Lain dari Jasa Non Industri <i>Receipt from Non Industrial Service</i>	Jumlah <i>Total</i>	<i>Industrial Code</i>
(5)	(6)	(7)	(1)
<b>8 971 584 685</b>	<b>665 574 559</b>	<b>41 563 231 255</b>	<b>251</b>
<i>7 468 081 528</i>	<i>629 626 031</i>	<i>36 835 445 337</i>	
<b>27 568 670 685</b>	<b>2 621 556 584</b>	<b>124 280 323 495</b>	<b>25</b>
<i>22 232 016 601</i>	<i>2 325 838 445</i>	<i>104 723 170 061</i>	
<b>1 868 713 755</b>	<b>75 253 390</b>	<b>12 636 681 252</b>	<b>25112</b>
<i>1 146 222 856</i>	<i>68 646 478</i>	<i>10 976 891 293</i>	
<b>676 267 146</b>	<b>142 547 675</b>	<b>13 680 605 487</b>	<b>25113</b>
<i>333 229 324</i>	<i>128 397 461</i>	<i>12 173 182 040</i>	
<b>136 260 375</b>	<b>2 384 492</b>	<b>846 554 751</b>	<b>25119</b>
<i>109 343 980</i>	<i>1 769 600</i>	<i>748 684 032</i>	
<b>1 978 892 876</b>	<b>42 393 671</b>	<b>5 241 849 874</b>	<b>25120</b>
<i>1 689 890 151</i>	<i>34 835 695</i>	<i>4 493 461 767</i>	
*	*	*	<b>25130</b>
*	*	*	
<b>1 015 937 220</b>	<b>121 237 859</b>	<b>2 637 960 279</b>	<b>25200</b>
<i>*</i>	<i>*</i>	<i>*</i>	
<b>1 015 937 220</b>	<b>121 237 859</b>	<b>2 637 960 279</b>	<b>252</b>
<i>*</i>	<i>*</i>	<i>*</i>	
<b>1 828 835 289</b>	<b>91 923 757</b>	<b>7 720 912 359</b>	<b>25910</b>
<i>1 580 127 880</i>	<i>51 387 805</i>	<i>4 898 741 155</i>	
<b>17 581 148 780</b>	<b>1 834 744 166</b>	<b>80 079 131 961</b>	<b>259</b>
<i>13 757 593 667</i>	<i>1 580 406 516</i>	<i>65 335 112 662</i>	
<b>2 088 540 014</b>	<b>107 459 995</b>	<b>5 420 410 812</b>	<b>25920</b>
<i>809 583 156</i>	<i>71 386 467</i>	<i>2 850 230 607</i>	
<b>60 826 951</b>	<b>207 352</b>	<b>158 288 684</b>	<b>25931</b>
<i>*</i>	<i>*</i>	<i>*</i>	
<b>122 913 758</b>	<b>2 911 027</b>	<b>206 127 813</b>	<b>25932</b>
<i>*</i>	<i>*</i>	<i>*</i>	
<b>563 861 874</b>	<b>9 355 189</b>	<b>1 194 354 589</b>	<b>25933</b>
<i>538 210 467</i>	<i>9 258 115</i>	<i>1 122 140 139</i>	
<b>385 108 189</b>	<b>5 741 880</b>	<b>7 288 727 305</b>	<b>25934</b>
<i>275 193 245</i>	<i>3 417 443</i>	<i>5 768 654 316</i>	
<b>6 036 653 219</b>	<b>127 045 139</b>	<b>18 988 670 588</b>	<b>25940</b>
<i>4 846 756 494</i>	<i>20 871 451</i>	<i>17 283 266 755</i>	
<b>1 977 597 838</b>	<b>53 814 025</b>	<b>17 123 432 969</b>	<b>25951</b>

Catatan : angka yang tercetak miring: industri besar, yang tercetak tebal: total IBS, \*: tidak dipublikasikan

Note: number in italic denote large industry, number in bold denote total large and medium industry, \*: not publication

Tabel 8 Nilai Output menurut Kode Industri, 2013

Kode Industri <i>Industrial Code</i>	Nilai Output - <i>Value of</i>		
	Barang yang Dihasilkan <i>Value of Goods Produced</i>	Tenaga Listrik yang Dijual <i>Value of Electricity Sold</i>	Jasa Industri yang Diterima dari Pihak Lain <i>Value of Industrial Service</i>
(1)	(2)	(3)	(4)
	<i>10 975 734 836</i>		<i>902 531 690</i>
<b>25952</b>	<b>6 656 174 253</b>		<b>136 880 558</b>
	<i>6 064 552 917</i>		<i>77 642 189</i>
<b>25991</b>	<b>288 551 342</b>		<b>118 620 749</b>
	<i>229 446 481</i>		<i>116 106 808</i>
<b>25992</b>	<b>3 537 244 948</b>		<b>513 026 801</b>
	<i>3 187 276 368</i>		<i>500 200 727</i>
<b>25993</b>	<b>1 670 483 143</b>		<b>625 678</b>
	<i>1 632 988 135</i>		<i>19 090</i>
<b>25994</b>	<b>90 150 608</b>		<b>20 000</b>
	*	*	*
<b>25995</b>	<b>78 368 404</b>		<b>1 591 298</b>
	*	*	*
<b>25999</b>	<b>2 905 335 291</b>		<b>28 036 319</b>
	<i>2 372 050 934</i>		<i>4 292 202</i>
<b>26110</b>	<b>28 260 934 364</b>		<b>4 578 834 823</b>
	<i>26 937 188 428</i>		<i>4 489 165 581</i>
<b>261</b>	<b>42 940 902 219</b>		<b>8 528 319 245</b>
	<i>38 697 409 442</i>		<i>7 725 861 439</i>
<b>26</b>	<b>74 731 621 396</b>		<b>14 293 559 172</b>
	<i>68 715 978 730</i>		<i>13 088 788 889</i>
<b>26120</b>	<b>14 679 967 855</b>		<b>3 949 484 422</b>
	<i>11 760 221 014</i>		<i>3 236 695 858</i>
<b>26210</b>	<b>194 782 925</b>		<b>1 522 684 056</b>
	<i>17 048 529</i>		<i>1 499 065 440</i>
<b>262</b>	<b>644 005 807</b>		<b>1 533 813 631</b>
	<i>375 471 839</i>		<i>1 507 945 440</i>
<b>26220</b>	<b>449 222 882</b>		<b>11 129 575</b>
	<i>358 423 310</i>		<i>8 880 000</i>
<b>26310</b>	<b>1 156 210 032</b>		<b>99 619 556</b>
	<i>964 428 770</i>		<i>40 347 787</i>
<b>263</b>	<b>1 356 731 117</b>		<b>112 923 811</b>
	<i>1 040 435 250</i>		<i>48 889 387</i>
<b>26320</b>	*	*	*
	*	*	*

Catatan : angka yang tercetak miring: industri besar, yang tercetak tebal: total IBS, \*: tidak dipublikasikan

Note: number in italic denote large industry, number in bold denote total large and medium industry, \*: not publication

Table 8 Value of Gross Output by Industrial Code, 2013

Nilai - Value (000 Rp)

<i>Gross Output</i>			<b>Kode Industri</b>
<b>Selisih Nilai Stok</b>	<b>Penerimaan Lain dari</b>	<b>Jumlah</b>	
<b>Barang Setengah Jadi</b>	<b>Jasa Non Industri</b>	<i>Total</i>	<i>Industrial Code</i>
<i>Increasing Stock of Intermediate Product</i>	<i>Receipt from Non Industrial Service</i>		
(5)	(6)	(7)	(1)
1 838 803 427	36 398 104	13 753 468 057	
<b>1 641 408 246</b>	<b>60 726 600</b>	<b>8 495 189 657</b>	<b>25952</b>
1 390 357 172	37 089 943	7 569 642 221	
<b>194 435 166</b>	<b>911 618</b>	<b>602 518 875</b>	<b>25991</b>
177 290 480	411 118	523 254 887	
<b>1 014 959 599</b>	<b>911 828 722</b>	<b>5 977 060 070</b>	<b>25992</b>
925 017 546	897 054 469	5 509 549 110	
<b>925 422 916</b>	<b>3 967 329</b>	<b>2 600 499 066</b>	<b>25993</b>
920 979 546	3 530 460	2 557 517 231	
<b>16 104 861</b>	<b>445 818 700</b>	<b>552 094 169</b>	<b>25994</b>
*	*	*	
<b>9 959 944</b>	<b>32 575</b>	<b>89 952 221</b>	<b>25995</b>
*	*	*	
<b>714 520 916</b>	<b>13 000 258</b>	<b>3 660 892 784</b>	<b>25999</b>
385 789 098	3 790 941	2 765 923 175	
<b>4 320 690 471</b>	<b>1 850 236 978</b>	<b>39 010 696 636</b>	<b>26110</b>
4 233 176 326	1 847 050 072	37 506 580 407	
<b>7 728 480 506</b>	<b>2 453 771 490</b>	<b>61 651 473 460</b>	<b>261</b>
7 499 077 440	2 309 582 283	56 231 930 604	
<b>23 052 160 006</b>	<b>3 362 255 595</b>	<b>115 439 596 169</b>	<b>26</b>
22 622 123 341	3 205 284 736	107 632 175 696	
<b>3 407 790 035</b>	<b>603 534 512</b>	<b>22 640 776 824</b>	<b>26120</b>
3 265 901 114	462 532 211	18 725 350 197	
<b>69 308 910</b>	<b>267 328 779</b>	<b>2 054 104 670</b>	<b>26210</b>
69 308 910	267 328 779	1 852 751 658	
<b>115 915 118</b>	<b>267 468 418</b>	<b>2 561 202 974</b>	<b>262</b>
115 915 118	267 440 193	2 266 772 590	
<b>46 606 208</b>	<b>139 639</b>	<b>507 098 304</b>	<b>26220</b>
46 606 208	111 414	414 020 932	
<b>167 688 431</b>	<b>92 879 475</b>	<b>1 516 397 494</b>	<b>26310</b>
165 863 431	92 879 475	1 263 519 463	
<b>259 639 318</b>	<b>92 914 475</b>	<b>1 822 208 721</b>	<b>263</b>
192 213 712	92 879 475	1 374 417 824	
*	*	*	<b>26320</b>
*	*	*	

Catatan : angka yang tercetak miring: industri besar, yang tercetak tebal: total IBS, \*: tidak dipublikasikan

Note: number in italic denote large industry, number in bold denote total large and medium industry, \*: not publication

Tabel 8 Nilai Output menurut Kode Industri, 2013

Kode Industri <i>Industrial Code</i>	Nilai Output - <i>Value of</i>		
	Barang yang Dihasilkan <i>Value of Goods Produced</i>	Tenaga Listrik yang Dijual <i>Value of Electricity Sold</i>	Jasa Industri yang Diterima dari Pihak Lain <i>Value of Industrial Service</i>
(1)	(2)	(3)	(4)
<b>26390</b>	<b>124 514 605</b> *	*	<b>13 304 255</b> *
<b>26410</b>	<b>22 642 471 264</b> <i>22 095 309 660</i>		<b>2 897 162 511</b> <i>2 599 281 139</i>
<b>264</b>	<b>23 764 219 878</b> <i>22 877 804 059</i>		<b>3 111 628 992</b> <i>2 812 863 008</i>
<b>26420</b>	<b>185 050 651</b>		
<b>26490</b>	<b>936 697 963</b> <i>782 494 399</i>		<b>214 466 481</b> <i>213 581 869</i>
<b>26511</b>	<b>229 264 577</b> <i>226 623 167</i>		<b>668 327</b> <i>668 327</i>
<b>265</b>	<b>1 022 252 240</b> <i>913 096 223</i>		<b>1 385 871</b> <i>668 327</i>
<b>26512</b>	<b>264 776 395</b> *	*	*
<b>26513</b>	*	*	*
<b>26514</b>	*	*	*
<b>26520</b>	<b>116 379 096</b> *	*	<b>717 544</b> *
<b>26601</b>	*	*	*
<b>266</b>	<b>550 752 124</b> <i>480 932 950</i>		<b>24 165 581</b> <i>11 874 830</i>
<b>26602</b>	<b>547 194 954</b> <i>480 932 950</i>		<b>24 165 581</b> <i>11 874 830</i>
<b>26710</b>	<b>3 208 755 948</b> <i>3 208 755 948</i>		<b>980 686 458</b> <i>980 686 458</i>
<b>267</b>	<b>3 618 975 873</b> <i>3 615 470 041</i>		<b>980 686 458</b> <i>980 686 458</i>
<b>26791</b>	*	*	*
<b>26792</b>	*	*	*

Catatan : angka yang tercetak miring: industri besar, yang tercetak tebal: total IBS, \*: tidak dipublikasikan  
 Note: number in italic denote large industry, number in bold denote total large and medium industry, \*: not publication

Table 8 Value of Gross Output by Industrial Code, 2013

Nilai - Value (000 Rp)

<i>Gross Output</i>			Kode Industri
Selisih Nilai Stok Barang Setengah Jadi <i>Increasing Stock of Intermediate Product</i>	Penerimaan Lain dari Jasa Non Industri <i>Receipt from Non Industrial Service</i>	Jumlah <i>Total</i>	<i>Industrial Code</i>
(5)	(6)	(7)	(1)
<b>65 600 606</b>	<b>35 000</b>	<b>203 454 466</b>	<b>26390</b>
*	*	*	
<b>2 499 294 162</b>	<b>55 470 704</b>	<b>28 094 398 641</b>	<b>26410</b>
<i>2 440 484 072</i>	<i>47 281 762</i>	<i>27 182 356 633</i>	
<b>2 788 417 615</b>	<b>61 898 962</b>	<b>29 726 165 447</b>	<b>264</b>
<i>2 704 391 987</i>	<i>52 812 280</i>	<i>28 447 871 334</i>	
<b>97 000</b>		<b>185 147 651</b>	<b>26420</b>
<b>289 026 453</b>	<b>6 428 258</b>	<b>1 446 619 155</b>	<b>26490</b>
<i>263 907 915</i>	<i>5 530 518</i>	<i>1 265 514 701</i>	
<b>11 474 482 356</b>	<b>66 000</b>	<b>11 704 481 260</b>	<b>26511</b>
<i>11 474 162 356</i>	<i>66 000</i>	<i>11 701 519 850</i>	
<b>11 726 420 404</b>	<b>371 000 797</b>	<b>13 121 059 312</b>	<b>265</b>
<i>11 695 477 763</i>	<i>368 365 452</i>	<i>12 977 607 765</i>	
<b>48 442 108</b>		<b>313 218 503</b>	<b>26512</b>
*	*	*	
*	*	*	<b>26513</b>
*	*	*	
*	*	*	<b>26514</b>
<b>29 585 483</b>	<b>2 621 345</b>	<b>149 303 468</b>	<b>26520</b>
*	*	*	
*	*	*	<b>26601</b>
<b>74 131 055</b>	<b>43 363 114</b>	<b>692 411 874</b>	<b>266</b>
<i>68 690 570</i>	<i>42 656 590</i>	<i>604 154 940</i>	
<b>74 115 444</b>	<b>43 363 114</b>	<b>688 839 093</b>	<b>26602</b>
<i>68 690 570</i>	<i>42 656 590</i>	<i>604 154 940</i>	
<b>88 656 691</b>	<b>71 548 463</b>	<b>4 349 647 560</b>	<b>26710</b>
<i>88 656 691</i>	<i>71 548 463</i>	<i>4 349 647 560</i>	
<b>180 695 794</b>	<b>71 548 463</b>	<b>4 851 906 588</b>	<b>267</b>
<i>170 599 884</i>	<i>71 548 463</i>	<i>4 838 304 846</i>	
*	*	*	<b>26791</b>
*	*	*	
*	*	*	<b>26792</b>

Catatan : angka yang tercetak miring: industri besar, yang tercetak tebal: total IBS, \*: tidak dipublikasikan

Note: number in italic denote large industry, number in bold denote total large and medium industry, \*: not publication

Tabel 8 Nilai Output menurut Kode Industri, 2013

Kode Industri <i>Industrial Code</i>	Nilai Output - <i>Value of</i>		
	Barang yang Dihasilkan <i>Value of Goods Produced</i>	Tenaga Listrik yang Dijual <i>Value of Electricity Sold</i>	Jasa Industri yang Diterima dari Pihak Lain <i>Value of Industrial Service</i>
(1)	(2)	(3)	(4)
	*	*	*
<b>26800</b>	<b>833 782 138</b> <i>715 358 926</i>		<b>635 583</b>
<b>268</b>	<b>833 782 138</b> <i>715 358 926</i>		<b>635 583</b>
<b>27111</b>	*	*	*
	*	*	*
<b>271</b>	<b>11 103 311 472</b> <i>10 008 817 993</i>	<b>513 605 632</b> <i>513 605 632</i>	<b>1 286 433 229</b> <i>1 114 243 689</i>
<b>27</b>	<b>107 947 598 009</b> <i>101 862 815 210</i>	<b>513 605 632</b> <i>513 605 632</i>	<b>17 573 488 935</b> <i>16 939 792 054</i>
<b>27112</b>	<b>678 798 127</b> <i>596 222 807</i>		<b>29 945 491</b>
<b>27113</b>	<b>5 518 548 038</b> <i>5 034 368 906</i>	<b>513 605 632</b> <i>513 605 632</i>	<b>226 088 548</b> <i>190 988 755</i>
<b>27120</b>	<b>4 167 631 675</b> <i>3 639 892 648</i>		<b>1 030 399 190</b> <i>923 254 934</i>
<b>27201</b>	<b>8 426 156 688</b> <i>8 356 890 298</i>		<b>590 891 079</b> <i>588 521 245</i>
<b>272</b>	<b>32 658 823 054</b> <i>32 440 794 520</i>		<b>1 305 954 412</b> <i>1 303 584 578</i>
<b>27202</b>	<b>24 232 666 366</b> <i>24 083 904 222</i>		<b>715 063 333</b> <i>715 063 333</i>
<b>27310</b>	<b>10 045 735 480</b> <i>8 324 815 601</i>		<b>1 305 237 447</b> <i>1 104 715 853</i>
<b>273</b>	<b>29 471 084 070</b> <i>27 163 421 970</i>		<b>1 579 188 974</b> <i>1 296 011 126</i>
<b>27320</b>	<b>8 383 333 288</b> <i>7 842 758 749</i>		<b>132 302 139</b> <i>72 052 831</i>
<b>27330</b>	<b>11 042 015 302</b> <i>10 995 847 620</i>		<b>141 649 388</b> <i>119 242 442</i>
<b>27401</b>	<b>1 955 186 850</b> <i>1 899 739 933</i>		<b>257 707 151</b> <i>236 787 897</i>
<b>274</b>	<b>8 405 426 827</b> <i>8 209 056 128</i>		<b>11 737 693 461</b> <i>11 712 082 049</i>

Catatan : angka yang tercetak miring: industri besar, yang tercetak tebal: total IBS, \*: tidak dipublikasikan

Note: number in italic denote large industry, number in bold denote total large and medium industry, \*: not publication

Table 8 Value of Gross Output by Industrial Code, 2013

Nilai - Value (000 Rp)

<i>Gross Output</i>			<b>Kode Industri</b>
<b>Selisih Nilai Stok</b>	<b>Penerimaan Lain dari</b>	<b>Jumlah</b>	<b>Industri</b>
<b>Barang Setengah Jadi</b>	<b>Jasa Non Industri</b>	<b>Total</b>	<b>Industrial Code</b>
<i>Increasing Stock of Intermediate Product</i>	<i>Receipt from Non Industrial Service</i>		
(5)	(6)	(7)	(1)
*	*	*	
<b>178 460 196</b>	<b>289 876</b>	<b>1 013 167 793</b>	<b>26800</b>
<i>175 756 867</i>		<i>891 115 793</i>	
<b>178 460 196</b>	<b>289 876</b>	<b>1 013 167 793</b>	<b>268</b>
<i>175 756 867</i>		<i>891 115 793</i>	
*	*	*	<b>27111</b>
*	*	*	
<b>9 751 895 684</b>	<b>53 563 945</b>	<b>22 708 809 962</b>	<b>271</b>
<i>9 527 968 292</i>	<i>49 330 819</i>	<i>21 213 966 425</i>	
<b>28 228 617 225</b>	<b>964 723 650</b>	<b>155 228 033 451</b>	<b>27</b>
<i>22 475 532 272</i>	<i>549 747 217</i>	<i>142 341 492 385</i>	
<b>234 589 850</b>	<b>2 242 179</b>	<b>945 575 647</b>	<b>27112</b>
<i>220 852 473</i>	<i>163 725</i>	<i>817 239 005</i>	
<b>7 726 858 182</b>	<b>40 872 429</b>	<b>14 025 972 829</b>	<b>27113</b>
<i>7 628 724 655</i>	<i>40 352 840</i>	<i>13 408 040 788</i>	
<b>1 774 373 601</b>	<b>9 947 227</b>	<b>6 982 351 693</b>	<b>27120</b>
<i>1 662 317 113</i>	<i>8 312 144</i>	<i>6 233 776 839</i>	
<b>226 941 113</b>	<b>41 931 969</b>	<b>9 285 920 849</b>	<b>27201</b>
<i>226 908 413</i>	<i>41 931 249</i>	<i>9 214 251 205</i>	
<b>584 658 579</b>	<b>229 694 458</b>	<b>34 779 130 503</b>	<b>272</b>
<i>583 687 167</i>	<i>229 685 038</i>	<i>34 557 751 303</i>	
<b>357 717 466</b>	<b>187 762 489</b>	<b>25 493 209 654</b>	<b>27202</b>
<i>356 778 754</i>	<i>187 753 789</i>	<i>25 343 500 098</i>	
<b>6 789 702 112</b>	<b>417 359 299</b>	<b>18 558 034 338</b>	<b>27310</b>
<i>1 834 953 939</i>	<i>80 815 866</i>	<i>11 345 301 259</i>	
<b>7 438 118 902</b>	<b>451 966 663</b>	<b>38 940 358 609</b>	<b>273</b>
<i>2 247 652 843</i>	<i>85 608 080</i>	<i>30 792 694 019</i>	
<b>383 516 120</b>	<b>32 028 902</b>	<b>8 931 180 449</b>	<b>27320</b>
<i>148 543 448</i>	<i>2 443 695</i>	<i>8 065 798 723</i>	
<b>264 900 670</b>	<b>2 578 462</b>	<b>11 451 143 822</b>	<b>27330</b>
<i>264 155 456</i>	<i>2 348 519</i>	<i>11 381 594 037</i>	
<b>339 131 546</b>	<b>4 127 967</b>	<b>2 556 153 514</b>	<b>27401</b>
<i>312 758 095</i>	<i>4 044 495</i>	<i>2 453 330 420</i>	
<b>5 449 245 108</b>	<b>51 243 458</b>	<b>25 643 608 854</b>	<b>274</b>
<i>5 315 130 642</i>	<i>39 995 932</i>	<i>25 276 264 751</i>	

Catatan : angka yang tercetak miring: industri besar, yang tercetak tebal: total IBS, \*: tidak dipublikasikan

Note: number in italic denote large industry, number in bold denote total large and medium industry, \*: not publication



Tabel 8 Nilai Output menurut Kode Industri, 2013

Kode Industri <i>Industrial Code</i>	Nilai Output - <i>Value of</i>		
	Barang yang Dihasilkan <i>Value of Goods Produced</i>	Tenaga Listrik yang Dijual <i>Value of Electricity Sold</i>	Jasa Industri yang Diterima dari Pihak Lain <i>Value of Industrial Service</i>
(1)	(2)	(3)	(4)
27402	*	*	*
	*	*	*
27403	<b>5 154 315 842</b>		<b>11 479 986 310</b>
	<i>5 063 974 211</i>		<i>11 475 294 152</i>
27409	<b>1 105 550 804</b>		
	<i>1 058 052 653</i>		
27510	<b>15 014 392 989</b>		<b>1 496 106 216</b>
	<i>14 016 036 204</i>		<i>1 434 307 058</i>
275	<b>17 632 741 348</b>		<b>1 556 249 601</b>
	<i>16 406 821 027</i>		<i>1 441 190 648</i>
27520	<b>2 037 341 926</b>		<b>53 319 735</b>
	<i>1 843 365 405</i>		<i>63 640</i>
27530	<b>581 006 433</b>		<b>6 823 650</b>
	<i>547 419 418</i>		<i>6 819 950</i>
27900	<b>8 676 211 238</b>		<b>107 969 258</b>
	<i>7 633 903 572</i>		<i>72 679 964</i>
279	<b>8 676 211 238</b>		<b>107 969 258</b>
	<i>7 633 903 572</i>		<i>72 679 964</i>
28111	<b>229 161 119</b>		<b>98 034 389</b>
	*	*	*
281	<b>21 941 155 413</b>		<b>4 861 733 138</b>
	<i>19 645 880 154</i>		<i>4 337 435 111</i>
28	<b>32 557 134 448</b>		<b>8 056 851 376</b>
	<i>26 037 472 530</i>		<i>6 865 072 667</i>
28112	<b>378 224 021</b>		<b>5 355 359</b>
	<i>84 609 061</i>		
28113	<b>11 263 186 315</b>		<b>3 540 391 323</b>
	<i>10 489 239 196</i>		<i>3 441 227 721</i>
28120	<b>1 319 776 447</b>		<b>40 720 503</b>
	<i>1 237 525 787</i>		<i>24 666 191</i>
28130	<b>2 541 387 738</b>		<b>645 061 303</b>
	<i>2 401 206 767</i>		<i>644 350 248</i>
28140	<b>3 148 188 344</b>		<b>225 158 340</b>
	<i>3 025 109 276</i>		<i>25 126 845</i>
28151	<b>23 763 282</b>		<b>2 329 644</b>

Catatan : angka yang tercetak miring: industri besar, yang tercetak tebal: total IBS, \*: tidak dipublikasikan

Note: number in italic denote large industry, number in bold denote total large and medium industry, \*: not publication

Table 8 Value of Gross Output by Industrial Code, 2013

Nilai - Value (000 Rp)

<i>Gross Output</i>			Kode Industri
Selisih Nilai Stok Barang Setengah Jadi <i>Increasing Stock of Intermediate Product</i>	Penerimaan Lain dari Jasa Non Industri <i>Receipt from Non Industrial Service</i>	Jumlah <i>Total</i>	<i>Industrial Code</i>
(5)	(6)	(7)	(1)
*	*	*	<b>27402</b>
*	*	*	
<b>4 991 152 303</b>	<b>31 471 894</b>	<b>21 656 926 349</b>	<b>27403</b>
<i>4 922 455 265</i>	<i>20 680 172</i>	<i>21 482 403 800</i>	
<b>79 346 968</b>	<b>15 229 992</b>	<b>1 200 127 764</b>	<b>27409</b>
<i>40 302 991</i>	<i>14 857 660</i>	<i>1 113 213 304</i>	
<b>3 788 869 414</b>	<b>47 548 003</b>	<b>20 346 916 622</b>	<b>27510</b>
<i>3 640 509 925</i>	<i>41 786 171</i>	<i>19 132 639 358</i>	
<b>4 774 271 573</b>	<b>97 655 608</b>	<b>24 060 918 130</b>	<b>275</b>
<i>4 593 245 212</i>	<i>90 370 993</i>	<i>22 531 627 880</i>	
<b>912 490 659</b>	<b>1 553 836</b>	<b>3 004 706 156</b>	<b>27520</b>
<i>900 932 193</i>	<i>440 197</i>	<i>2 744 801 435</i>	
<b>72 911 500</b>	<b>48 553 769</b>	<b>709 295 352</b>	<b>27530</b>
<i>51 803 094</i>	<i>48 144 625</i>	<i>654 187 087</i>	
<b>230 427 379</b>	<b>80 599 518</b>	<b>9 095 207 393</b>	<b>27900</b>
<i>207 848 116</i>	<i>54 756 355</i>	<i>7 969 188 007</i>	
<b>230 427 379</b>	<b>80 599 518</b>	<b>9 095 207 393</b>	<b>279</b>
<i>207 848 116</i>	<i>54 756 355</i>	<i>7 969 188 007</i>	
<b>83 965 478</b>	<b>262 792</b>	<b>411 423 778</b>	<b>28111</b>
*	*	*	
<b>3 983 785 853</b>	<b>101 196 023</b>	<b>30 887 870 427</b>	<b>281</b>
<i>2 990 454 785</i>	<i>72 477 873</i>	<i>27 046 247 923</i>	
<b>6 098 961 934</b>	<b>348 664 265</b>	<b>47 061 612 023</b>	<b>28</b>
<i>4 854 258 319</i>	<i>123 660 527</i>	<i>37 880 464 043</i>	
<b>151 116 929</b>	<b>405 247</b>	<b>535 101 556</b>	<b>28112</b>
<i>30 886 805</i>		<i>115 495 866</i>	
<b>1 085 708 673</b>	<b>46 635 474</b>	<b>15 935 921 785</b>	<b>28113</b>
<i>1 045 858 791</i>	<i>43 170 899</i>	<i>15 019 496 607</i>	
<b>580 634 116</b>	<b>3 211 556</b>	<b>1 944 342 622</b>	<b>28120</b>
<i>282 871 184</i>	<i>192 645</i>	<i>1 545 255 807</i>	
<b>114 229 801</b>	<b>21 717 297</b>	<b>3 322 396 139</b>	<b>28130</b>
<i>109 255 673</i>	<i>15 834 639</i>	<i>3 170 647 327</i>	
<b>87 900 409</b>	<b>2 631 166</b>	<b>3 463 878 259</b>	<b>28140</b>
<i>74 721 811</i>	<i>691 321</i>	<i>3 125 649 253</i>	
<b>21 390 823</b>		<b>47 483 749</b>	<b>28151</b>

Catatan : angka yang tercetak miring: industri besar, yang tercetak tebal: total IBS, \*: tidak dipublikasikan

Note: number in italic denote large industry, number in bold denote total large and medium industry, \*: not publication

Tabel 8 Nilai Output menurut Kode Industri, 2013

Kode Industri <i>Industrial Code</i>	Nilai Output - <i>Value of</i>		
	Barang yang Dihasilkan <i>Value of Goods Produced</i>	Tenaga Listrik yang Dijual <i>Value of Electricity Sold</i>	Jasa Industri yang Diterima dari Pihak Lain <i>Value of Industrial Service</i>
(1)	(2)	(3)	(4)
	*	*	*
<b>28152</b>	*	*	*
<b>28160</b>	<b>1 275 373 033</b>		<b>76 211 613</b>
	<i>1 007 416 506</i>		<i>665 700</i>
<b>28171</b>	*	*	*
<b>28172</b>	*	*	*
	*	*	*
<b>28174</b>	*	*	*
<b>28179</b>	<b>233 666 911</b>		<b>3 620 104</b>
	*	*	*
<b>28180</b>	*	*	*
<b>28191</b>	<b>509 590 581</b>		<b>29 645 902</b>
	<i>425 000 191</i>		<i>2 651 970</i>
<b>28192</b>	<b>114 164 522</b>		<b>20 078 933</b>
	*	*	*
<b>28193</b>	<b>511 455 349</b>		<b>9 703 167</b>
	<i>340 456 706</i>		<i>7 621 031</i>
<b>28199</b>	<b>342 226 855</b>		<b>83 739 315</b>
	<i>190 102 706</i>		<i>3 976 323</i>
<b>28210</b>	<b>367 693 078</b>		<b>4 670 386</b>
	<i>296 075 767</i>		<i>3 984 926</i>
<b>282</b>	<b>10 615 979 035</b>		<b>3 195 118 238</b>
	<i>6 391 592 376</i>		<i>2 527 637 556</i>
<b>28221</b>	<b>5 035 568 850</b>		<b>2 256 547 480</b>
	<i>2 041 539 087</i>		<i>1 782 627 558</i>
<b>28222</b>	*	*	*
	*	*	*
<b>28223</b>	<b>80 699 734</b>		<b>78 921 512</b>
	*	*	*
<b>28224</b>	<b>50 741 066</b>		<b>18 365 884</b>

Catatan : angka yang tercetak miring: industri besar, yang tercetak tebal: total IBS, \*: tidak dipublikasikan  
 Note: number in italic denote large industry, number in bold denote total large and medium industry, \*: not publication

Table 8 Value of Gross Output by Industrial Code, 2013

Nilai - Value (000 Rp)

<i>Gross Output</i>			Kode Industri
Selisih Nilai Stok Barang Setengah Jadi <i>Increasing Stock of Intermediate Product</i>	Penerimaan Lain dari Jasa Non Industri <i>Receipt from Non Industrial Service</i>	Jumlah <i>Total</i>	<i>Industrial Code</i>
(5)	(6)	(7)	(1)
*	*	*	
*	*	*	28152
<b>403 224 263</b>	<b>1 067 396</b>	<b>1 755 876 305</b>	<b>28160</b>
<i>385 503 274</i>	<i>375 752</i>	<i>1 393 961 232</i>	
*	*	*	28171
*	*	*	28172
*	*	*	28174
<b>1 627 504</b>	<b>13 696</b>	<b>238 928 215</b>	<b>28179</b>
*	*	*	
*	*	*	28180
<b>1 095 429 970</b>	<b>1 178 933</b>	<b>1 635 845 386</b>	<b>28191</b>
<i>815 324 906</i>	<i>598 136</i>	<i>1 243 575 203</i>	
<b>21 274 191</b>	<b>4 947 781</b>	<b>160 465 427</b>	<b>28192</b>
*	*	*	
<b>172 402 294</b>	<b>11 902 088</b>	<b>705 462 898</b>	<b>28193</b>
<i>59 226 942</i>	<i>5 816 770</i>	<i>413 121 449</i>	
<b>103 073 415</b>	<b>6 724 280</b>	<b>535 763 865</b>	<b>28199</b>
<i>68 636 924</i>	<i>252 539</i>	<i>262 968 492</i>	
<b>70 364 758</b>	<b>24 693 752</b>	<b>467 421 974</b>	<b>28210</b>
<i>57 651 430</i>	<i>24 119 720</i>	<i>381 831 843</i>	
<b>2 115 176 081</b>	<b>247 468 242</b>	<b>16 173 741 596</b>	<b>282</b>
<i>1 863 803 534</i>	<i>51 182 654</i>	<i>10 834 216 120</i>	
<b>35 166 710</b>	<b>61 112 904</b>	<b>7 388 395 944</b>	<b>28221</b>
<i>26 000 573</i>	<i>13 119 655</i>	<i>3 863 286 873</i>	
*	*	*	28222
*	*	*	
<b>26 302 371</b>	<b>126 633 560</b>	<b>312 557 177</b>	<b>28223</b>
*	*	*	
<b>108 301 925</b>	<b>190 334</b>	<b>177 599 209</b>	<b>28224</b>

Catatan : angka yang tercetak miring: industri besar, yang tercetak tebal: total IBS, \*: tidak dipublikasikan

Note: number in italic denote large industry, number in bold denote total large and medium industry, \*: not publication

Tabel 8 Nilai Output menurut Kode Industri, 2013

Kode Industri <i>Industrial Code</i>	Nilai Output - <i>Value of</i>		
	Barang yang Dihasilkan <i>Value of Goods Produced</i>	Tenaga Listrik yang Dijual <i>Value of Electricity Sold</i>	Jasa Industri yang Diterima dari Pihak Lain <i>Value of Industrial Service</i>
(1)	(2)	(3)	(4)
<b>28230</b>	*	*	*
<b>28240</b>	<b>3 587 960 362</b> <i>3 232 395 497</i>		<b>548 556 759</b> <i>533 670 636</i>
<b>28250</b>	<b>78 522 190</b> <i>43 132 698</i>		<b>675 740</b>
<b>28262</b>	<b>15 946 580</b>		<b>2 497 288</b>
<b>28263</b>	<b>57 918 964</b> *	*	<b>15 201 197</b> *
<b>28264</b>	<b>4 458 298</b>		<b>1 585 818</b>
<b>28291</b>	<b>126 023 201</b> <i>111 697 613</i>		
<b>28292</b>	*	*	*
	*	*	*
<b>28299</b>	<b>1 124 535 349</b> <i>629 994 605</i>		<b>13 123 171</b>
<b>29100</b>	<b>74 772 811 152</b> <i>73 818 807 869</i>		<b>3 945 915 669</b> <i>3 931 431 166</i>
<b>291</b>	<b>74 772 811 152</b> <i>73 818 807 869</i>		<b>3 945 915 669</b> <i>3 931 431 166</i>
<b>29</b>	<b>171 073 818 048</b> <i>159 187 956 652</i>	<b>22 908</b> <i>22 908</i>	<b>10 124 894 075</b> <i>9 190 999 805</i>
<b>29200</b>	<b>2 763 085 773</b> <i>2 372 321 151</i>		<b>917 162 279</b> <i>784 309 423</i>
<b>292</b>	<b>2 763 085 773</b> <i>2 372 321 151</i>		<b>917 162 279</b> <i>784 309 423</i>
<b>29300</b>	<b>93 537 921 123</b> <i>82 996 827 632</i>	<b>22 908</b> <i>22 908</i>	<b>5 261 816 127</b> <i>4 475 259 216</i>
<b>293</b>	<b>93 537 921 123</b> <i>82 996 827 632</i>	<b>22 908</b> <i>22 908</i>	<b>5 261 816 127</b> <i>4 475 259 216</i>
<b>30111</b>	<b>8 936 863 358</b> <i>7 562 676 325</i>		<b>3 161 896 500</b> <i>3 036 656 908</i>
<b>301</b>	<b>9 171 634 252</b>		<b>3 587 999 597</b>

Catatan : angka yang tercetak miring: industri besar, yang tercetak tebal: total IBS, \*: tidak dipublikasikan

Note: number in italic denote large industry, number in bold denote total large and medium industry, \*: not publication

Table 8 Value of Gross Output by Industrial Code, 2013

Nilai - Value (000 Rp)

<i>Gross Output</i>			Kode Industri
Selisih Nilai Stok Barang Setengah Jadi <i>Increasing Stock of Intermediate Product</i>	Penerimaan Lain dari Jasa Non Industri <i>Receipt from Non Industrial Service</i>	Jumlah <i>Total</i>	<i>Industrial Code</i>
(5)	(6)	(7)	(1)
*	*	*	<b>28230</b>
<b>1 421 183 883</b>	<b>11 962 174</b>	<b>5 569 663 178</b>	<b>28240</b>
<i>1 395 363 588</i>	<i>6 019 157</i>	<i>5 167 448 878</i>	
<b>27 021 179</b>	<b>146 706</b>	<b>106 365 815</b>	<b>28250</b>
<i>7 599 462</i>	<i>4 524</i>	<i>50 736 684</i>	
		<b>18 443 868</b>	<b>28262</b>
<b>13 399 384</b>	<b>3 319 531</b>	<b>89 839 076</b>	<b>28263</b>
*	*	*	
<b>167 671</b>	<b>1 944</b>	<b>6 213 731</b>	<b>28264</b>
<b>8 867 217</b>	<b>73 513</b>	<b>134 963 931</b>	<b>28291</b>
<i>8 825 647</i>	<i>69 750</i>	<i>120 593 010</i>	
*	*	*	<b>28292</b>
*	*	*	
<b>358 549 283</b>	<b>13 807 116</b>	<b>1 510 014 919</b>	<b>28299</b>
<i>314 617 363</i>	<i>7 824 144</i>	<i>952 436 112</i>	
<b>16 492 251 530</b>	<b>4 306 272 849</b>	<b>99 517 251 200</b>	<b>29100</b>
<i>16 492 251 530</i>	<i>4 206 397 002</i>	<i>98 448 887 567</i>	
<b>16 492 251 530</b>	<b>4 306 272 849</b>	<b>99 517 251 200</b>	<b>291</b>
<i>16 492 251 530</i>	<i>4 206 397 002</i>	<i>98 448 887 567</i>	
<b>31 449 891 456</b>	<b>5 243 988 632</b>	<b>217 892 615 119</b>	<b>29</b>
<i>27 602 706 507</i>	<i>5 090 529 038</i>	<i>201 072 214 910</i>	
<b>2 559 943 658</b>	<b>38 735 323</b>	<b>6 278 927 033</b>	<b>29200</b>
<i>798 232 925</i>	<i>34 140 229</i>	<i>3 989 003 728</i>	
<b>2 559 943 658</b>	<b>38 735 323</b>	<b>6 278 927 033</b>	<b>292</b>
<i>798 232 925</i>	<i>34 140 229</i>	<i>3 989 003 728</i>	
<b>12 397 696 268</b>	<b>898 980 460</b>	<b>112 096 436 886</b>	<b>29300</b>
<i>10 312 222 052</i>	<i>849 991 807</i>	<i>98 634 323 615</i>	
<b>12 397 696 268</b>	<b>898 980 460</b>	<b>112 096 436 886</b>	<b>293</b>
<i>10 312 222 052</i>	<i>849 991 807</i>	<i>98 634 323 615</i>	
<b>1 931 902 177</b>	<b>110 760 000</b>	<b>14 141 422 035</b>	<b>30111</b>
<i>1 599 656 507</i>	<i>92 960 216</i>	<i>12 291 949 956</i>	
<b>1 933 772 177</b>	<b>317 368 441</b>	<b>15 010 774 467</b>	<b>301</b>

Catatan : angka yang tercetak miring: industri besar, yang tercetak tebal: total IBS, \*: tidak dipublikasikan

Note: number in italic denote large industry, number in bold denote total large and medium industry, \*: not publication

Tabel 8 Nilai Output menurut Kode Industri, 2013

Kode Industri <i>Industrial Code</i>	Nilai Output - <i>Value of</i>		
	Barang yang Dihasilkan <i>Value of Goods Produced</i>	Tenaga Listrik yang Dijual <i>Value of Electricity Sold</i>	Jasa Industri yang Diterima dari Pihak Lain <i>Value of Industrial Service</i>
(1)	(2)	(3)	(4)
	7 744 492 590		3 451 014 076
<b>30</b>	<b>94 359 447 194</b>		<b>4 871 564 745</b>
	87 340 019 214		4 587 699 729
<b>30112</b>			<b>359 328 379</b>
	*	*	*
<b>30113</b>	<b>234 770 894</b>		<b>66 774 718</b>
	181 816 265		60 070 506
<b>30200</b>	*	*	*
	*	*	*
<b>302</b>	*	*	*
	*	*	*
<b>30300</b>	*	*	*
	*	*	*
<b>303</b>	*	*	*
	*	*	*
<b>30911</b>	<b>46 819 898 553</b>		<b>642 221</b>
	45 795 063 972		626 191
<b>309</b>	<b>72 691 752 108</b>		<b>932 632 430</b>
	67 099 465 790		785 752 935
<b>30912</b>	<b>25 285 901 076</b>		<b>710 336 096</b>
	20 824 601 389		568 305 407
<b>30921</b>	<b>350 583 223</b>		<b>55 893 395</b>
	293 164 940		53 847 637
<b>30922</b>	<b>235 369 256</b>		<b>164 234 383</b>
	186 635 489		161 447 365
<b>30990</b>	*	*	*
	*	*	*
<b>31001</b>	<b>12 738 892 402</b>	<b>219</b>	<b>1 546 148 226</b>
	10 411 218 722	164	1 201 253 638
<b>310</b>	<b>18 578 765 035</b>	<b>1 080</b>	<b>1 971 370 938</b>
	15 013 741 715	1 025	1 571 962 746
<b>31</b>	<b>18 578 765 035</b>	<b>1 080</b>	<b>1 971 370 938</b>
	15 013 741 715	1 025	1 571 962 746
<b>31002</b>	<b>2 007 184 653</b>		<b>115 087 033</b>
	1 516 403 060		92 912 909

Catatan : angka yang tercetak miring: industri besar, yang tercetak tebal: total IBS, \*: tidak dipublikasikan

Note: number in italic denote large industry, number in bold denote total large and medium industry, \*: not publication

Table 8 Value of Gross Output by Industrial Code, 2013

Nilai - Value (000 Rp)

<i>Gross Output</i>			Kode Industri
Selisih Nilai Stok Barang Setengah Jadi <i>Increasing Stock of Intermediate Product</i>	Penerimaan Lain dari Jasa Non Industri <i>Receipt from Non Industrial Service</i>	Jumlah <i>Total</i>	<i>Industrial Code</i>
(5)	(6)	(7)	(1)
1 599 656 507	92 960 216	12 888 123 389	
<b>22 859 403 930</b>	<b>608 763 058</b>	<b>122 699 178 927</b>	<b>30</b>
22 138 549 076	337 454 906	114 403 722 925	
		<b>359 328 379</b>	<b>30112</b>
*	*	*	
<b>1 870 000</b>	<b>206 608 441</b>	<b>510 024 053</b>	<b>30113</b>
		241 886 771	
*	*	*	<b>30200</b>
*	*	*	
*	*	*	<b>302</b>
*	*	*	
*	*	*	<b>30300</b>
*	*	*	
*	*	*	<b>303</b>
*	*	*	
<b>9 747 366 303</b>	<b>44 051 571</b>	<b>56 611 958 648</b>	<b>30911</b>
9 732 464 771	10 488 817	55 538 643 751	
<b>18 630 291 382</b>	<b>179 588 055</b>	<b>92 434 263 975</b>	<b>309</b>
18 243 552 198	132 688 128	86 261 459 051	
<b>8 832 911 918</b>	<b>133 013 256</b>	<b>34 962 162 346</b>	<b>30912</b>
8 464 768 901	120 063 356	29 977 739 053	
<b>6 174 626</b>	<b>33 203</b>	<b>412 684 447</b>	<b>30921</b>
5 557 110	5 754	352 575 441	
<b>42 958 414</b>	<b>2 490 025</b>	<b>445 052 078</b>	<b>30922</b>
39 881 295	2 130 201	390 094 350	
*	*	*	<b>30990</b>
*	*	*	
<b>6 188 768 674</b>	<b>529 982 684</b>	<b>21 003 792 205</b>	<b>31001</b>
2 829 283 149	505 367 620	14 947 123 293	
<b>9 270 503 869</b>	<b>589 336 163</b>	<b>30 409 977 085</b>	<b>310</b>
5 411 902 766	550 339 084	22 547 947 336	
<b>9 270 503 869</b>	<b>589 336 163</b>	<b>30 409 977 085</b>	<b>31</b>
5 411 902 766	550 339 084	22 547 947 336	
<b>1 380 172 717</b>	<b>26 470 415</b>	<b>3 528 914 818</b>	<b>31002</b>
1 292 840 608	19 263 221	2 921 419 798	

Catatan : angka yang tercetak miring: industri besar, yang tercetak tebal: total IBS, \*: tidak dipublikasikan

Note: number in italic denote large industry, number in bold denote total large and medium industry, \*: not publication



Tabel 8 Nilai Output menurut Kode Industri, 2013

Kode Industri <i>Industrial Code</i>	Nilai Output - <i>Value of</i>		
	Barang yang Dihasilkan <i>Value of Goods Produced</i>	Tenaga Listrik yang Dijual <i>Value of Electricity Sold</i>	Jasa Industri yang Diterima dari Pihak Lain <i>Value of Industrial Service</i>
(1)	(2)	(3)	(4)
<b>31003</b>	<b>636 477 076</b>	<b>861</b>	<b>73 614 639</b>
	<i>542 346 167</i>	<i>861</i>	<i>66 836 408</i>
<b>31004</b>	<b>1 816 397 685</b>		<b>113 382 448</b>
	<i>1 377 865 891</i>		<i>91 348 172</i>
<b>31009</b>	<b>1 379 813 219</b>		<b>123 138 592</b>
	<i>1 165 907 875</i>		<i>119 611 619</i>
<b>32112</b>	<b>8 780 058 515</b>		<b>651 591 718</b>
	<i>8 177 356 214</i>		<i>130 160 477</i>
<b>321</b>	<b>8 859 637 317</b>		<b>653 927 218</b>
	<i>8 245 380 498</i>		<i>130 160 477</i>
<b>32</b>	<b>25 327 192 966</b>		<b>2 818 605 733</b>
	<i>23 611 395 787</i>		<i>1 743 497 498</i>
<b>32113</b>	*	*	*
<b>32115</b>	*	*	*
	*	*	*
<b>32119</b>	<b>68 544 004</b>		
	<i>65 914 909</i>		
<b>32120</b>	<b>5 210 428</b>		<b>10 500</b>
<b>32201</b>	<b>25 452 104</b>		<b>243 798</b>
	*	*	*
<b>322</b>	<b>2 384 659 152</b>		<b>17 498 969</b>
	<i>2 273 082 873</i>		<i>66 000</i>
<b>32202</b>	<b>2 359 207 048</b>		<b>17 255 171</b>
	<i>2 256 981 407</i>		<i>66 000</i>
<b>32300</b>	<b>1 073 687 928</b>		<b>274 739 727</b>
	<i>905 946 824</i>		<i>254 475 521</i>
<b>323</b>	<b>1 073 687 928</b>		<b>274 739 727</b>
	<i>905 946 824</i>		<i>254 475 521</i>
<b>32401</b>	<b>114 017 475</b>		<b>17 654 436</b>
	<i>101 217 610</i>		<i>17 149 142</i>
<b>324</b>	<b>2 959 722 586</b>		<b>374 202 746</b>
	<i>2 727 536 949</i>		<i>321 616 337</i>
<b>32402</b>	<b>2 845 705 111</b>		<b>356 548 310</b>

Catatan : angka yang tercetak miring: industri besar, yang tercetak tebal: total IBS, \*: tidak dipublikasikan

Note: number in italic denote large industry, number in bold denote total large and medium industry, \*: not publication

Table 8 Value of Gross Output by Industrial Code, 2013

Nilai - Value (000 Rp)

<i>Gross Output</i>			Kode Industri
Selisih Nilai Stok Barang Setengah Jadi <i>Increasing Stock of Intermediate Product</i>	Penerimaan Lain dari Jasa Non Industri <i>Receipt from Non Industrial Service</i>	Jumlah <i>Total</i>	<i>Industrial Code</i>
(5)	(6)	(7)	(1)
<b>102 177 214</b>	<b>9 294 371</b>	<b>821 564 161</b>	<b>31003</b>
<i>51 404 743</i>	<i>7 843 345</i>	<i>668 431 524</i>	
<b>1 489 550 986</b>	<b>14 150 200</b>	<b>3 433 481 319</b>	<b>31004</b>
<i>1 157 808 364</i>	<i>12 235 160</i>	<i>2 639 257 587</i>	
<b>109 834 278</b>	<b>9 438 493</b>	<b>1 622 224 582</b>	<b>31009</b>
<i>80 565 902</i>	<i>5 629 738</i>	<i>1 371 715 134</i>	
<b>742 095 583</b>	<b>128 665 732</b>	<b>10 302 411 548</b>	<b>32112</b>
<i>723 426 488</i>	<i>121 990 208</i>	<i>9 152 933 387</i>	
<b>745 796 382</b>	<b>128 935 627</b>	<b>10 388 296 544</b>	<b>321</b>
<i>726 478 264</i>	<i>121 990 208</i>	<i>9 224 009 447</i>	
<b>4 790 796 790</b>	<b>303 145 390</b>	<b>33 239 740 879</b>	<b>32</b>
<i>4 549 048 080</i>	<i>275 282 967</i>	<i>30 179 224 332</i>	
*	*	*	<b>32113</b>
*	*	*	<b>32115</b>
*	*	*	
<b>3 394 489</b>	<b>7 445</b>	<b>71 945 938</b>	<b>32119</b>
<i>3 051 776</i>		<i>68 966 685</i>	
<b>306 310</b>	<b>27 450</b>	<b>5 554 688</b>	<b>32120</b>
<b>4 554 714</b>	<b>8 800</b>	<b>30 259 416</b>	<b>32201</b>
*	*	*	
<b>545 154 724</b>	<b>12 828 676</b>	<b>2 960 141 521</b>	<b>322</b>
<i>506 772 869</i>	<i>10 118 585</i>	<i>2 790 040 327</i>	
<b>540 600 010</b>	<b>12 819 876</b>	<b>2 929 882 105</b>	<b>32202</b>
<i>506 772 869</i>	<i>10 118 585</i>	<i>2 773 938 861</i>	
<b>171 850 064</b>	<b>3 757 789</b>	<b>1 524 035 508</b>	<b>32300</b>
<i>154 599 433</i>	<i>3 230 806</i>	<i>1 318 252 584</i>	
<b>171 850 064</b>	<b>3 757 789</b>	<b>1 524 035 508</b>	<b>323</b>
<i>154 599 433</i>	<i>3 230 806</i>	<i>1 318 252 584</i>	
<b>10 467 316</b>	<b>1 894 812</b>	<b>144 034 039</b>	<b>32401</b>
<i>613 400</i>	<i>372 540</i>	<i>119 352 692</i>	
<b>1 032 388 635</b>	<b>36 132 082</b>	<b>4 402 446 049</b>	<b>324</b>
<i>1 001 740 092</i>	<i>32 179 285</i>	<i>4 083 072 663</i>	
<b>1 021 921 319</b>	<b>34 237 270</b>	<b>4 258 412 010</b>	<b>32402</b>

Catatan : angka yang tercetak miring: industri besar, yang tercetak tebal: total IBS, \*: tidak dipublikasikan

Note: number in italic denote large industry, number in bold denote total large and medium industry, \*: not publication

Tabel 8 Nilai Output menurut Kode Industri, 2013

Kode Industri <i>Industrial Code</i>	Nilai Output - <i>Value of</i>		
	Barang yang Dihasilkan <i>Value of Goods Produced</i>	Tenaga Listrik yang Dijual <i>Value of Electricity Sold</i>	Jasa Industri yang Diterima dari Pihak Lain <i>Value of Industrial Service</i>
(1)	(2)	(3)	(4)
	2 626 319 339		304 467 195
<b>32501</b>	<b>473 850 114</b>		
	*	*	*
<b>325</b>	<b>1 477 767 430</b>		<b>855 461 462</b>
	1 428 678 369		617 735 666
<b>32502</b>	*	*	*
<b>32503</b>	<b>903 512 031</b>		<b>617 766 752</b>
	882 237 625		617 735 666
<b>32509</b>	<b>76 471 981</b>		<b>6 798 544</b>
	*	*	*
<b>32901</b>	<b>3 120 363 257</b>		<b>131 453 009</b>
	2 997 405 281		49 380 127
<b>329</b>	<b>8 571 718 553</b>		<b>642 775 611</b>
	8 030 770 274		419 443 497
<b>32902</b>	*	*	*
	*	*	*
<b>32903</b>	<b>503 635 710</b>		<b>6 965 027</b>
	413 256 705		5 532 100
<b>32904</b>	<b>196 920 023</b>		<b>2 976 206</b>
	*	*	*
<b>32909</b>	<b>4 750 799 563</b>		<b>501 381 369</b>
	4 445 482 817		364 531 270
<b>33111</b>	*	*	*
<b>331</b>	<b>807 048 137</b>		<b>3 738 563 588</b>
	422 452 812		3 365 338 348
<b>33</b>	<b>808 181 391</b>		<b>3 739 449 205</b>
	422 452 812		3 365 338 348
<b>33119</b>	<b>12 785 272</b>		<b>5 967 987</b>
<b>33121</b>	<b>13 331 776</b>		<b>31 976 351</b>
<b>33122</b>	<b>13 961 261</b>		<b>48 850 000</b>
	*	*	*

Catatan : angka yang tercetak miring: industri besar, yang tercetak tebal: total IBS, \*: tidak dipublikasikan  
 Note: number in italic denote large industry, number in bold denote total large and medium industry, \*: not publication

Table 8 Value of Gross Output by Industrial Code, 2013

Nilai - Value (000 Rp)

<i>Gross Output</i>			Kode Industri
Selisih Nilai Stok Barang Setengah Jadi <i>Increasing Stock of Intermediate Product</i>	Penerimaan Lain dari Jasa Non Industri <i>Receipt from Non Industrial Service</i>	Jumlah <i>Total</i>	<i>Industrial Code</i>
(5)	(6)	(7)	(1)
1 001 126 692	31 806 745	3 963 719 971	
<b>131 537 646</b>	<b>345 877</b>	<b>605 733 637</b>	<b>32501</b>
*	*	*	
<b>317 888 806</b>	<b>26 002 150</b>	<b>2 677 119 848</b>	<b>325</b>
280 266 478	24 173 059	2 350 853 572	
*	*	*	<b>32502</b>
<b>106 772 192</b>	<b>23 939 626</b>	<b>1 651 990 601</b>	<b>32503</b>
106 696 792	23 923 059	1 630 593 142	
<b>51 392 732</b>	<b>24 534</b>	<b>134 687 791</b>	<b>32509</b>
*	*	*	
<b>495 438 962</b>	<b>29 318 691</b>	<b>3 776 573 919</b>	<b>32901</b>
464 551 560	29 055 550	3 540 392 518	
<b>1 977 718 179</b>	<b>95 489 066</b>	<b>11 287 701 409</b>	<b>329</b>
1 879 190 944	83 591 024	10 412 995 739	
*	*	*	<b>32902</b>
*	*	*	
<b>50 119 817</b>	<b>510 095</b>	<b>561 230 649</b>	<b>32903</b>
33 516 119	5 180	452 310 104	
<b>178 550 608</b>	<b>124 735</b>	<b>378 571 572</b>	<b>32904</b>
*	*	*	
<b>1 253 608 792</b>	<b>20 535 545</b>	<b>6 526 325 269</b>	<b>32909</b>
1 205 094 918	9 413 882	6 024 522 887	
*	*	*	<b>33111</b>
<b>197 290 334</b>	<b>51 956 685</b>	<b>4 794 858 744</b>	<b>331</b>
119 085 323	40 321 562	3 947 198 045	
<b>197 290 334</b>	<b>51 976 312</b>	<b>4 796 897 242</b>	<b>33</b>
119 085 323	40 321 562	3 947 198 045	
<b>2 692 425</b>	<b>87 331</b>	<b>21 533 015</b>	<b>33119</b>
<b>1 315 132</b>	<b>62 117</b>	<b>46 685 376</b>	<b>33121</b>
<b>13 409 715</b>		<b>76 220 976</b>	<b>33122</b>
*	*	*	

Catatan : angka yang tercetak miring: industri besar, yang tercetak tebal: total IBS, \*: tidak dipublikasikan

Note: number in italic denote large industry, number in bold denote total large and medium industry, \*: not publication

Tabel 8 Nilai Output menurut Kode Industri, 2013

Kode Industri <i>Industrial Code</i>	Nilai Output - <i>Value of</i>		
	Barang yang Dihasilkan <i>Value of Goods Produced</i>	Tenaga Listrik yang Dijual <i>Value of Electricity Sold</i>	Jasa Industri yang Diterima dari Pihak Lain <i>Value of Industrial Service</i>
(1)	(2)	(3)	(4)
<b>33131</b>	<b>11 766 800</b>		<b>10 038 813</b>
<b>33141</b>	*	*	*
<b>33151</b>	<b>693 047 576</b> <i>358 137 355</i>		<b>3 628 480 146</b> <i>3 335 338 348</i>
<b>33152</b>	*	*	*
<b>33159</b>	*	*	*
<b>33190</b>	*	*	*
<b>33200</b>	*	*	*
<b>332</b>	*	*	*
<b>Jumlah</b>	<b>3 013 724 250 482</b> <i>2 754 720 639 174</i>	<b>565 072 863</b> <i>564 408 129</i>	<b>182 206 815 462</b> <i>162 454 064 700</i>

Catatan : angka yang tercetak miring: industri besar, yang tercetak tebal: total IBS, \*: tidak dipublikasikan  
 Note: number in italic denote large industry, number in bold denote total large and medium industry, \*: not publication

Table 8 Value of Gross Output by Industrial Code, 2013

Nilai - Value (000 Rp)

<i>Gross Output</i>			<b>Kode Industri</b>
<b>Selisih Nilai Stok</b>	<b>Penerimaan Lain dari</b>	<b>Jumlah</b>	<b>Industri</b>
<b>Barang Setengah Jadi</b>	<b>Jasa Non Industri</b>	<b>Total</b>	<b>Industrial Code</b>
<i>Increasing Stock of Intermediate Product</i>	<i>Receipt from Non Industrial Service</i>		
(5)	(6)	(7)	(1)
<b>430 000</b>		<b>22 235 613</b>	<b>33131</b>
*	*	*	<b>33141</b>
<b>177 341 393</b>	<b>51 316 871</b>	<b>4 550 185 986</b>	<b>33151</b>
<i>104 482 639</i>	<i>40 321 562</i>	<i>3 838 279 904</i>	
*	*	*	<b>33152</b>
*	*	*	
*	*	*	<b>33159</b>
*	*	*	
*	*	*	<b>33190</b>
*	*	*	
*	*	*	<b>33200</b>
*	*	*	<b>332</b>
<b>1 350 286 571 393</b>	<b>70 666 860 513</b>	<b>4 617 449 570 713</b>	<b>Jumlah</b>
<i>1 227 774 197 688</i>	<i>65 035 733 035</i>	<i>4 210 549 042 726</i>	

Catatan : angka yang tercetak miring: industri besar, yang tercetak tebal: total IBS, \*: tidak dipublikasikan

Note: number in italic denote large industry, number in bold denote total large and medium industry, \*: not publication

Tabel 9 Nilai Tambah menurut Kode Industri, 2013  
Table Value Added by Industrial Code, 2013

Nilai - Value (000 Rp)					
Kode Industri	Nilai Output	Biaya Input	Nilai Tambah (harga pasar)	Pajak Tak Langsung	Nilai Tambah (biaya faktor produksi)
<i>Industrial Code</i>	<i>Value of Gross Output</i>	<i>Input Cost</i>	<i>Value Added (at market price)</i>	<i>Indirect Tax</i>	<i>Value Added (at factor cost)</i>
(1)	(2)	(3)	(4)	(5)	(6)
<b>10110</b>	<b>461 430 529</b>	<b>598 060 993</b>	<b>136 630 464</b>	<b>1 041 646</b>	<b>135 588 818</b>
	<i>459 901 406</i>	<i>589 168 077</i>	<i>129 266 671</i>	<i>385 500</i>	<i>128 881 171</i>
<b>101</b>	<b>2 799 337 390</b>	<b>5 755 771 806</b>	<b>2 956 434 416</b>	<b>8 987 753</b>	<b>2 947 446 663</b>
	<i>2 109 137 486</i>	<i>4 488 406 532</i>	<i>2 379 269 046</i>	<i>4 709 631</i>	<i>2 374 559 415</i>
<b>10</b>	<b>607 373 950 003</b>	<b>901 891 911 367</b>	<b>294 517 961 364</b>	<b>3 565 634 966</b>	<b>290 952 326 398</b>
	<i>554 472 808 654</i>	<i>827 194 228 658</i>	<i>272 721 420 004</i>	<i>3 283 432 314</i>	<i>269 437 987 690</i>
<b>10120</b>	<b>225 541 868</b>	<b>430 556 250</b>	<b>205 014 382</b>	<b>187 032</b>	<b>204 827 350</b>
	*	*	*	*	*
<b>10130</b>	<b>2 112 364 993</b>	<b>4 727 154 563</b>	<b>2 614 789 570</b>	<b>7 759 075</b>	<b>2 607 030 495</b>
	<i>1 593 633 797</i>	<i>3 826 591 714</i>	<i>2 232 957 917</i>	<i>4 324 131</i>	<i>2 228 633 786</i>
<b>10211</b>	<b>3 881 866 970</b>	<b>12 351 320 544</b>	<b>8 469 453 574</b>	<b>349 593</b>	<b>8 469 103 981</b>
	<i>3 432 486 029</i>	<i>11 699 920 236</i>	<i>8 267 434 207</i>	<i>235 071</i>	<i>8 267 199 136</i>
<b>102</b>	<b>26 419 607 147</b>	<b>83 287 921 585</b>	<b>56 868 314 438</b>	<b>124 840 703</b>	<b>56 743 473 735</b>
	<i>20 853 372 759</i>	<i>74 725 915 665</i>	<i>53 872 542 906</i>	<i>105 603 494</i>	<i>53 766 939 412</i>
<b>10212</b>	<b>159 451 680</b>	<b>244 381 311</b>	<b>84 929 631</b>	<b>583 354</b>	<b>84 346 277</b>
	*	*	*	*	*
<b>10213</b>	<b>7 084 572 133</b>	<b>10 705 673 983</b>	<b>3 621 101 850</b>	<b>32 726 341</b>	<b>3 588 375 509</b>
	<i>4 611 573 939</i>	<i>6 856 986 298</i>	<i>2 245 412 359</i>	<i>25 035 743</i>	<i>2 220 376 616</i>
<b>10214</b>	<b>432 809 165</b>	<b>594 186 258</b>	<b>161 377 093</b>	<b>2 135 328</b>	<b>159 241 765</b>
	<i>62 734 070</i>	<i>143 857 028</i>	<i>81 122 958</i>	<i>785 177</i>	<i>80 337 781</i>
<b>10219</b>	<b>2 760 480 418</b>	<b>4 348 902 319</b>	<b>1 588 421 901</b>	<b>12 447 086</b>	<b>1 575 974 815</b>
	<i>1 823 010 476</i>	<i>3 011 642 660</i>	<i>1 188 632 184</i>	<i>10 420 241</i>	<i>1 178 211 943</i>
<b>10221</b>	<b>2 982 927 551</b>	<b>4 731 661 572</b>	<b>1 748 734 021</b>	<b>26 956 355</b>	<b>1 721 777 666</b>
	<i>2 854 220 169</i>	<i>4 476 750 777</i>	<i>1 622 530 608</i>	<i>25 173 951</i>	<i>1 597 356 657</i>
<b>10222</b>	<b>1 219 585 614</b>	<b>1 510 219 861</b>	<b>290 634 247</b>	<b>1 145 155</b>	<b>289 489 092</b>
	<i>1 217 947 443</i>	<i>1 507 449 796</i>	<i>289 502 353</i>	<i>1 145 155</i>	<i>288 357 198</i>
<b>10291</b>	<b>93 503 173</b>	<b>124 841 034</b>	<b>31 337 861</b>	<b>1 774 750</b>	<b>29 563 111</b>
	*	*	*	*	*
<b>10293</b>	<b>6 630 430 713</b>	<b>46 907 709 952</b>	<b>40 277 279 239</b>	<b>43 636 502</b>	<b>40 233 642 737</b>
	<i>6 008 746 889</i>	<i>45 756 719 726</i>	<i>39 747 972 837</i>	<i>39 684 240</i>	<i>39 708 288 597</i>
<b>10294</b>	<b>23 725 400</b>	<b>30 902 509</b>	<b>7 177 109</b>	<b>3 164</b>	<b>7 173 945</b>
<b>10299</b>	<b>1 150 254 330</b>	<b>1 738 122 242</b>	<b>587 867 912</b>	<b>3 083 075</b>	<b>584 784 837</b>
	<i>689 623 246</i>	<i>1 045 249 156</i>	<i>355 625 910</i>	<i>2 551 472</i>	<i>353 074 438</i>
<b>10311</b>	<b>86 768 647</b>	<b>130 823 655</b>	<b>44 055 008</b>	<b>53 387</b>	<b>44 001 621</b>
	*	*	*	*	*
<b>103</b>	<b>2 769 780 573</b>	<b>4 388 831 266</b>	<b>1 619 050 693</b>	<b>8 539 880</b>	<b>1 610 510 813</b>
	<i>2 213 556 132</i>	<i>3 518 441 326</i>	<i>1 304 885 194</i>	<i>4 871 372</i>	<i>1 300 013 822</i>
<b>10312</b>	<b>310 410 640</b>	<b>506 834 618</b>	<b>196 423 978</b>	<b>3 519 716</b>	<b>192 904 262</b>
	<i>172 318 941</i>	<i>287 014 091</i>	<i>114 695 150</i>	<i>1 863 566</i>	<i>112 831 584</i>
<b>10313</b>	*	*	*	*	*

Catatan : angka yang tercetak miring: industri besar, yang tercetak tebal: total IBS, \*: tidak dipublikasikan  
Note: number in italic denote large industry, number in bold denote total large and medium industry, \*: not publication

Tabel 9 Nilai Tambah menurut Kode Industri, 2013  
Table Value Added by Industrial Code, 2013

Nilai - Value (000 Rp)					
Kode Industri	Nilai Output	Biaya Input	Nilai Tambah (harga pasar)	Pajak Tak Langsung	Nilai Tambah (biaya faktor produksi)
<i>Industrial Code</i>	<i>Value of Gross Output</i>	<i>Input Cost</i>	<i>Value Added (at market price)</i>	<i>Indirect Tax</i>	<i>Value Added (at factor cost)</i>
(1)	(2)	(3)	(4)	(5)	(6)
10314	<b>450 417 315</b> <i>448 341 930</i>	<b>706 990 931</b> <i>703 530 759</i>	<b>256 573 616</b> <i>255 188 829</i>	<b>2 222 833</b> <i>2 163 359</i>	<b>254 350 783</b> <i>253 025 470</i>
10320	<b>563 040 793</b> <i>555 549 948</i>	<b>1 033 519 642</b> <i>1 019 640 423</i>	<b>470 478 849</b> <i>464 090 475</i>	<b>348 357</b> <i>60 000</i>	<b>470 130 492</b> <i>464 030 475</i>
10330	<b>21 438 744</b> *	<b>54 040 032</b> *	<b>32 601 288</b> *	<b>535 996</b> *	<b>32 065 292</b> *
10391	<b>9 787 993</b>	<b>16 318 286</b>	<b>6 530 293</b>	<b>14 587</b>	<b>6 515 706</b>
10392	<b>932 437 288</b> <i>576 298 641</i>	<b>1 410 794 572</b> <i>868 440 243</i>	<b>478 357 284</b> <i>292 141 602</i>	<b>889 792</b> <i>158 547</i>	<b>477 467 492</b> <i>291 983 055</i>
10399	<b>18 692 593</b>	<b>25 843 390</b>	<b>7 150 797</b>	<b>860 772</b>	<b>6 290 025</b>
10411	<b>784 453 331</b> *	<b>928 941 207</b> *	<b>144 487 876</b> *	<b>4 027 254</b> *	<b>140 460 622</b> *
104	<b>346 803 656 006</b> <i>323 913 855 830</i>	<b>481 777 425 250</b> <i>449 672 000 077</i>	<b>134 973 769 244</b> <i>125 758 144 247</i>	<b>1 524 718 612</b> <i>1 377 722 389</i>	<b>133 449 050 632</b> <i>124 380 421 858</i>
10412	<b>247 739 258</b> *	<b>579 832 728</b> *	<b>332 093 470</b> *	<b>878 250</b> *	<b>331 215 220</b> *
10413	*	*	*	*	*
10414	*	*	*	*	*
10415	*	*	*	*	*
10421	<b>441 532 281</b> <i>350 577 435</i>	<b>522 075 486</b> <i>382 382 679</i>	<b>80 543 205</b> <i>31 805 244</i>	<b>568 404</b> <i>316 303</i>	<b>79 974 801</b> <i>31 488 941</i>
10422	<b>3 985 046 115</b> <i>3 680 165 671</i>	<b>5 055 772 039</b> <i>4 668 253 951</i>	<b>1 070 725 924</b> <i>988 088 280</i>	<b>45 970 596</b> <i>45 091 723</i>	<b>1 024 755 328</b> <i>942 996 557</i>
10423	<b>4 274 772 857</b> <i>4 050 761 750</i>	<b>15 844 456 339</b> <i>15 420 875 012</i>	<b>11 569 683 482</b> <i>11 370 113 262</i>	<b>37 521 566</b> <i>34 284 640</i>	<b>11 532 161 916</b> <i>11 335 828 622</i>
10424	<b>366 992 318</b> <i>238 868 788</i>	<b>437 036 025</b> <i>291 158 250</i>	<b>70 043 707</b> <i>52 289 462</i>	<b>959 495</b> <i>78 916</i>	<b>69 084 212</b> <i>52 210 546</i>
10431	<b>165 529 260 031</b> <i>149 451 468 399</i>	<b>265 891 498 059</b> <i>242 188 805 829</i>	<b>100 362 238 028</b> <i>92 737 337 430</i>	<b>974 235 862</b> <i>871 132 029</i>	<b>99 388 002 166</b> <i>91 866 205 401</i>
10432	<b>167 931 056 756</b> <i>164 585 621 662</i>	<b>188 027 747 261</b> <i>184 058 686 438</i>	<b>20 096 690 505</b> <i>19 473 064 776</i>	<b>444 104 472</b> <i>406 437 191</i>	<b>19 652 586 033</b> <i>19 066 627 585</i>
10490	<b>2 175 827 850</b>	<b>2 513 286 858</b>	<b>337 459 008</b>	<b>389 770</b>	<b>337 069 238</b>
10510	<b>1 757 998 521</b> <i>1 724 828 305</i>	<b>2 987 895 688</b> <i>2 929 408 595</i>	<b>1 229 897 167</b> <i>1 204 580 290</i>	<b>1 964 254</b> <i>1 923 904</i>	<b>1 227 932 913</b> <i>1 202 656 386</i>

Catatan : angka yang tercetak miring: industri besar, yang tercetak tebal: total IBS, \*: tidak dipublikasikan  
Note: number in italic denote large industry, number in bold denote total large and medium industry, \*: not publication



Tabel 9 Nilai Tambah menurut Kode Industri, 2013  
Table Value Added by Industrial Code, 2013

Nilai - Value (000 Rp)					
Kode Industri	Nilai Output	Biaya Input	Nilai Tambah (harga pasar)	Pajak Tak Langsung	Nilai Tambah (biaya faktor produksi)
<i>Industrial Code</i>	<i>Value of Gross Output</i>	<i>Input Cost</i>	<i>Value Added (at market price)</i>	<i>Indirect Tax</i>	<i>Value Added (at factor cost)</i>
(1)	(2)	(3)	(4)	(5)	(6)
<b>105</b>	<b>5 509 845 453</b>	<b>10 831 919 600</b>	<b>5 322 074 147</b>	<b>482 953 879</b>	<b>4 839 120 268</b>
	<i>5 263 784 601</i>	<i>10 338 664 562</i>	<i>5 074 879 961</i>	<i>480 316 393</i>	<i>4 594 563 568</i>
<b>10520</b>	<b>3 324 111 172</b>	<b>6 724 611 617</b>	<b>3 400 500 445</b>	<b>475 159 466</b>	<b>2 925 340 979</b>
	<i>3 160 083 342</i>	<i>6 392 786 414</i>	<i>3 232 703 072</i>	<i>474 661 949</i>	<i>2 758 041 123</i>
<b>10531</b>	<b>420 620 292</b>	<b>1 083 969 964</b>	<b>663 349 672</b>	<b>3 902 321</b>	<b>659 447 351</b>
	<i>377 882 654</i>	<i>1 006 291 703</i>	<i>628 409 049</i>	<i>3 715 750</i>	<i>624 693 299</i>
<b>10532</b>	<b>4 475 297</b>	<b>31 305 293</b>	<b>26 829 996</b>	<b>1 923 838</b>	<b>24 906 158</b>
	*	*	*	*	*
<b>10590</b>	*	*	*	*	*
<b>10611</b>	<b>379 072 687</b>	<b>424 402 892</b>	<b>45 330 205</b>	<b>210 246</b>	<b>45 119 959</b>
	*	*	*	*	*
<b>106</b>	<b>47 551 606 722</b>	<b>56 097 156 746</b>	<b>8 545 550 024</b>	<b>152 292 445</b>	<b>8 393 257 579</b>
	<i>37 116 208 139</i>	<i>43 156 018 217</i>	<i>6 039 810 078</i>	<i>128 291 908</i>	<i>5 911 518 170</i>
<b>10612</b>	<b>5 000 380 771</b>	<b>5 911 253 787</b>	<b>910 873 016</b>	<b>15 035 227</b>	<b>895 837 789</b>
	<i>4 093 368 812</i>	<i>4 863 239 246</i>	<i>769 870 434</i>	<i>8 143 985</i>	<i>761 726 449</i>
<b>10613</b>	<b>9 849 328 969</b>	<b>11 476 763 807</b>	<b>1 627 434 838</b>	<b>428 502</b>	<b>1 627 006 336</b>
	<i>9 723 231 115</i>	<i>11 320 364 002</i>	<i>1 597 132 887</i>	<i>177 539</i>	<i>1 596 955 348</i>
<b>10614</b>	<b>473 665 075</b>	<b>596 367 360</b>	<b>122 702 285</b>	<b>1 257 864</b>	<b>121 444 421</b>
	<i>391 780 631</i>	<i>462 211 738</i>	<i>70 431 107</i>	<i>730 623</i>	<i>69 700 484</i>
<b>10615</b>	<b>40 465 434</b>	<b>48 448 436</b>	<b>7 983 002</b>	<b>51 824</b>	<b>7 931 178</b>
<b>10616</b>	<b>6 486 380</b>	<b>13 298 602</b>	<b>6 812 222</b>	<b>9 386</b>	<b>6 802 836</b>
	*	*	*	*	*
<b>10617</b>	<b>19 683 334 638</b>	<b>21 925 635 012</b>	<b>2 242 300 374</b>	<b>48 574 590</b>	<b>2 193 725 784</b>
	<i>19 232 752 668</i>	<i>21 425 108 400</i>	<i>2 192 355 732</i>	<i>48 399 840</i>	<i>2 143 955 892</i>
<b>10618</b>	<b>212 616 210</b>	<b>462 714 111</b>	<b>250 097 901</b>	<b>997 532</b>	<b>249 100 369</b>
	<i>156 642 893</i>	<i>369 522 434</i>	<i>212 879 541</i>	<i>645 151</i>	<i>212 234 390</i>
<b>10621</b>	<b>2 310 257 591</b>	<b>3 580 382 643</b>	<b>1 270 125 052</b>	<b>14 884 586</b>	<b>1 255 240 466</b>
	<i>1 357 228 365</i>	<i>2 042 287 625</i>	<i>685 059 260</i>	<i>6 195 553</i>	<i>678 863 707</i>
<b>10622</b>	<b>28 505 845</b>	<b>36 036 833</b>	<b>7 530 988</b>	<b>27 633</b>	<b>7 503 355</b>
	*	*	*	*	*
<b>10623</b>	<b>1 610 435 615</b>	<b>1 732 332 515</b>	<b>121 896 900</b>	<b>981 106</b>	<b>120 915 794</b>
	<i>333 465 329</i>	<i>349 506 951</i>	<i>16 041 622</i>	<i>28 768</i>	<i>16 012 854</i>
<b>10629</b>	<b>73 646 516</b>	<b>114 340 654</b>	<b>40 694 138</b>	<b>884 562</b>	<b>39 809 576</b>
	*	*	*	*	*
<b>10631</b>	<b>6 807 607 295</b>	<b>8 327 375 995</b>	<b>1 519 768 700</b>	<b>5 138 843</b>	<b>1 514 629 857</b>
	<i>606 529 036</i>	<i>708 215 783</i>	<i>101 686 747</i>	<i>176 225</i>	<i>101 510 522</i>
<b>10632</b>	<b>426 472 178</b>	<b>558 310 844</b>	<b>131 838 666</b>	<b>303 664</b>	<b>131 535 002</b>
	<i>253 531 343</i>	<i>349 543 638</i>	<i>96 012 295</i>	<i>82 059</i>	<i>95 930 236</i>
<b>10633</b>	<b>642 437 518</b>	<b>881 111 255</b>	<b>238 673 737</b>	<b>63 485 680</b>	<b>175 188 057</b>

Catatan : angka yang tercetak miring: industri besar, yang tercetak tebal: total IBS, \*: tidak dipublikasikan  
Note: number in italic denote large industry, number in bold denote total large and medium industry, \*: not publication

Tabel 9 Nilai Tambah menurut Kode Industri, 2013  
Table Value Added by Industrial Code, 2013

Nilai - Value (000 Rp)					
Kode Industri	Nilai Output	Biaya Input	Nilai Tambah (harga pasar)	Pajak Tak Langsung	Nilai Tambah (biaya faktor produksi)
<i>Industrial Code</i>	<i>Value of Gross Output</i>	<i>Input Cost</i>	<i>Value Added (at market price)</i>	<i>Indirect Tax</i>	<i>Value Added (at factor cost)</i>
(1)	(2)	(3)	(4)	(5)	(6)
	603 642 477	830 858 049	227 215 572	63 434 583	163 780 989
<b>10634</b>	*	*	*	*	*
<b>10710</b>	<b>9 756 829 789</b>	<b>19 370 701 415</b>	<b>9 613 871 626</b>	<b>69 647 396</b>	<b>9 544 224 230</b>
	8 494 533 394	16 900 095 689	8 405 562 295	58 387 412	8 347 174 883
<b>107</b>	<b>89 944 712 831</b>	<b>152 074 700 751</b>	<b>62 129 987 920</b>	<b>1 246 954 927</b>	<b>60 883 032 993</b>
	82 506 008 233	139 885 038 764	57 379 030 531	1 170 691 938	56 208 338 593
<b>10721</b>	<b>35 016 145 049</b>	<b>62 548 639 168</b>	<b>27 532 494 119</b>	<b>350 423 765</b>	<b>27 182 070 354</b>
	34 980 535 527	62 485 035 971	27 504 500 444	350 423 765	27 154 076 679
<b>10722</b>	<b>26 153 604</b>	<b>36 740 164</b>	<b>10 586 560</b>	<b>161 910</b>	<b>10 424 650</b>
<b>10723</b>	<b>959 010 042</b>	<b>1 790 465 242</b>	<b>831 455 200</b>	<b>3 415 383</b>	<b>828 039 817</b>
	895 530 048	1 664 250 085	768 720 037	609 708	768 110 329
<b>10729</b>	<b>22 470 818</b>	<b>29 691 016</b>	<b>7 220 198</b>	<b>16 540</b>	<b>7 203 658</b>
<b>10731</b>	<b>1 258 433 854</b>	<b>3 889 697 155</b>	<b>2 631 263 301</b>	<b>46 075 731</b>	<b>2 585 187 570</b>
	1 249 371 456	3 861 686 157	2 612 314 701	45 915 761	2 566 398 940
<b>10732</b>	<b>4 674 247 714</b>	<b>6 481 574 720</b>	<b>1 807 327 006</b>	<b>96 880 145</b>	<b>1 710 446 861</b>
	4 084 684 475	5 612 667 771	1 527 983 296	66 027 639	1 461 955 657
<b>10733</b>	*	*	*	*	*
<b>10739</b>	<b>783 705 314</b>	<b>1 138 358 916</b>	<b>354 653 602</b>	<b>539 198</b>	<b>354 114 404</b>
	780 740 113	1 132 211 216	351 471 103	405 018	351 066 085
<b>10740</b>	<b>6 409 790 196</b>	<b>8 990 014 419</b>	<b>2 580 224 223</b>	<b>14 652 077</b>	<b>2 565 572 146</b>
	5 699 092 406	7 987 343 516	2 288 251 110	11 279 559	2 276 971 551
<b>10750</b>	<b>688 549 157</b>	<b>1 084 843 001</b>	<b>396 293 844</b>	<b>24 142 350</b>	<b>372 151 494</b>
	568 921 261	892 477 606	323 556 345	20 159 579	303 396 766
<b>10761</b>	<b>12 206 551 862</b>	<b>17 439 917 756</b>	<b>5 233 365 894</b>	<b>190 249 591</b>	<b>5 043 116 303</b>
	11 675 130 518	16 593 632 316	4 918 501 798	183 660 593	4 734 841 205
<b>10762</b>	<b>2 559 735</b>	<b>24 620 785</b>	<b>22 061 050</b>	<b>653 400</b>	<b>21 407 650</b>
	*	*	*	*	*
<b>10771</b>	<b>4 977 702 316</b>	<b>6 912 924 798</b>	<b>1 935 222 482</b>	<b>302 836 116</b>	<b>1 632 386 366</b>
	3 361 325 598	4 308 709 255	947 383 657	299 052 716	648 330 941
<b>10772</b>	<b>5 129 007 165</b>	<b>9 420 839 123</b>	<b>4 291 831 958</b>	<b>82 853 566</b>	<b>4 208 978 392</b>
	4 793 302 198	8 865 962 154	4 072 659 956	79 606 211	3 993 053 745
<b>10773</b>	<b>800 611 991</b>	<b>1 612 936 585</b>	<b>812 324 594</b>	<b>39 868 987</b>	<b>772 455 607</b>
	784 741 406	1 582 744 338	798 002 932	39 836 407	758 166 525
<b>10774</b>	<b>1 051 175 943</b>	<b>1 461 184 062</b>	<b>410 008 119</b>	<b>1 181 915</b>	<b>408 826 204</b>
	714 228 748	965 276 023	251 047 275	621 978	250 425 297
<b>10779</b>	<b>398 612 904</b>	<b>678 465 220</b>	<b>279 852 316</b>	<b>586 369</b>	<b>279 265 947</b>
	347 672 245	585 777 777	238 105 532	378 595	237 726 937

Catatan : angka yang tercetak miring: industri besar, yang tercetak tebal: total IBS, \*: tidak dipublikasikan  
Note: number in italic denote large industry, number in bold denote total large and medium industry, \*: not publication

Tabel 9 Nilai Tambah menurut Kode Industri, 2013  
Table Value Added by Industrial Code, 2013

Nilai - Value (000 Rp)

Kode Industri <i>Industrial Code</i>	Nilai Output <i>Value of Gross Output</i>	Biaya Input <i>Input Cost</i>	Nilai Tambah (harga pasar) <i>Value Added (at market price)</i>	Pajak Tak Langsung <i>Indirect Tax</i>	Nilai Tambah (biaya faktor produksi) <i>Value Added (at factor cost)</i>
(1)	(2)	(3)	(4)	(5)	(6)
<b>10792</b>	<b>356 818 062</b>	<b>496 285 750</b>	<b>139 467 688</b>	<b>1 749 415</b>	<b>137 718 273</b>
	<i>223 503 305</i>	<i>291 714 737</i>	<i>68 211 432</i>	<i>1 096 252</i>	<i>67 115 180</i>
<b>10793</b>	<b>2 363 933 748</b>	<b>3 723 713 679</b>	<b>1 359 779 931</b>	<b>5 972 836</b>	<b>1 353 807 095</b>
	<i>2 236 268 836</i>	<i>3 520 458 768</i>	<i>1 284 189 932</i>	<i>5 123 569</i>	<i>1 279 066 363</i>
<b>10794</b>	<b>2 005 763 562</b>	<b>3 168 761 633</b>	<b>1 162 998 071</b>	<b>7 578 667</b>	<b>1 155 419 404</b>
	<i>961 036 953</i>	<i>1 455 849 469</i>	<i>494 812 516</i>	<i>3 063 023</i>	<i>491 749 493</i>
<b>10799</b>	<b>1 055 579 335</b>	<b>1 771 614 828</b>	<b>716 035 493</b>	<b>7 421 427</b>	<b>708 614 066</b>
	<i>653 328 668</i>	<i>1 157 734 585</i>	<i>504 405 917</i>	<i>4 394 253</i>	<i>500 011 664</i>
<b>10801</b>	<b>74 983 951 316</b>	<b>96 228 940 505</b>	<b>21 244 989 189</b>	<b>12 661 235</b>	<b>21 232 327 954</b>
	<i>71 512 036 629</i>	<i>91 802 138 256</i>	<i>20 290 101 627</i>	<i>10 730 071</i>	<i>20 279 371 556</i>
<b>108</b>	<b>85 575 403 881</b>	<b>107 678 184 363</b>	<b>22 102 780 482</b>	<b>16 346 767</b>	<b>22 086 433 715</b>
	<i>80 496 885 474</i>	<i>101 409 743 515</i>	<i>20 912 858 041</i>	<i>11 225 189</i>	<i>20 901 632 852</i>
<b>10802</b>	<b>10 591 452 565</b>	<b>11 449 243 858</b>	<b>857 791 293</b>	<b>3 685 532</b>	<b>854 105 761</b>
	<i>8 984 848 845</i>	<i>9 607 605 259</i>	<i>622 756 414</i>	<i>495 118</i>	<i>622 261 296</i>
<b>11010</b>	<b>954 568 949</b>	<b>5 387 548 170</b>	<b>4 432 979 221</b>	<b>344 022 502</b>	<b>4 088 956 719</b>
	<i>639 479 649</i>	<i>4 597 987 016</i>	<i>3 958 507 367</i>	<i>3 746 769</i>	<i>3 954 760 598</i>
<b>110</b>	<b>11 053 288 071</b>	<b>27 338 742 014</b>	<b>16 285 453 943</b>	<b>513 622 905</b>	<b>15 771 831 038</b>
	<i>8 961 983 822</i>	<i>22 842 960 075</i>	<i>13 880 976 253</i>	<i>146 795 840</i>	<i>13 734 180 413</i>
<b>11</b>	<b>11 053 288 071</b>	<b>27 338 742 014</b>	<b>16 285 453 943</b>	<b>513 622 905</b>	<b>15 771 831 038</b>
	<i>8 961 983 822</i>	<i>22 842 960 075</i>	<i>13 880 976 253</i>	<i>146 795 840</i>	<i>13 734 180 413</i>
<b>11020</b>	<b>83 004 603</b>	<b>462 171 477</b>	<b>379 166 874</b>	<b>11 755 987</b>	<b>367 410 887</b>
	<i>72 952 464</i>	<i>406 201 884</i>	<i>333 249 420</i>	<i>9 077 987</i>	<i>324 171 433</i>
<b>11030</b>	*	*	*	*	*
	*	*	*	*	*
<b>11040</b>	<b>6 925 566 556</b>	<b>12 450 197 049</b>	<b>5 524 630 493</b>	<b>108 387 973</b>	<b>5 416 242 520</b>
	<i>5 755 819 838</i>	<i>10 320 654 703</i>	<i>4 564 834 865</i>	<i>93 046 025</i>	<i>4 471 788 840</i>
<b>11050</b>	<b>2 128 500 847</b>	<b>5 137 293 207</b>	<b>3 008 792 360</b>	<b>42 981 945</b>	<b>2 965 810 415</b>
	<i>1 656 942 189</i>	<i>4 036 418 232</i>	<i>2 379 476 043</i>	<i>35 407 640</i>	<i>2 344 068 403</i>
<b>11090</b>	<b>961 647 116</b>	<b>2 514 814 332</b>	<b>1 553 167 216</b>	<b>6 337 748</b>	<b>1 546 829 468</b>
	<i>836 789 682</i>	<i>2 296 973 722</i>	<i>1 460 184 040</i>	<i>5 517 419</i>	<i>1 454 666 621</i>
<b>12011</b>	<b>54 682 720 547</b>	<b>162 784 691 710</b>	<b>108 101 971 163</b>	<b>27 393 537 449</b>	<b>80 708 433 714</b>
	<i>53 806 796 851</i>	<i>160 802 552 792</i>	<i>106 995 755 941</i>	<i>27 361 721 691</i>	<i>79 634 034 250</i>
<b>120</b>	<b>73 196 033 984</b>	<b>198 783 044 822</b>	<b>125 587 010 838</b>	<b>27 622 338 113</b>	<b>97 964 672 725</b>
	<i>71 579 273 824</i>	<i>195 526 083 634</i>	<i>123 946 809 810</i>	<i>27 489 846 204</i>	<i>96 456 963 606</i>
<b>12</b>	<b>73 196 033 984</b>	<b>198 783 044 822</b>	<b>125 587 010 838</b>	<b>27 622 338 113</b>	<b>97 964 672 725</b>
	<i>71 579 273 824</i>	<i>195 526 083 634</i>	<i>123 946 809 810</i>	<i>27 489 846 204</i>	<i>96 456 963 606</i>
<b>12012</b>	<b>7 813 608 467</b>	<b>9 152 233 767</b>	<b>1 338 625 300</b>	<b>187 986 890</b>	<b>1 150 638 410</b>
	<i>7 690 762 370</i>	<i>8 905 015 892</i>	<i>1 214 253 522</i>	<i>91 153 601</i>	<i>1 123 099 921</i>
<b>12019</b>	<b>1 394 242 090</b>	<b>10 487 984 108</b>	<b>9 093 742 018</b>	<b>4 411 291</b>	<b>9 089 330 727</b>
	<i>1 378 555 645</i>	<i>10 458 202 494</i>	<i>9 079 646 849</i>	<i>3 591 704</i>	<i>9 076 055 145</i>
<b>12091</b>	<b>8 948 940 182</b>	<b>15 748 839 762</b>	<b>6 799 899 580</b>	<b>27 541 662</b>	<b>6 772 357 918</b>

Catatan : angka yang tercetak miring: industri besar, yang tercetak tebal: total IBS, \*: tidak dipublikasikan  
Note: number in italic denote large industry, number in bold denote total large and medium industry, \*: not publication

Tabel 9 Nilai Tambah menurut Kode Industri, 2013  
Table Value Added by Industrial Code, 2013

Nilai - Value (000 Rp)

Kode Industri <i>Industrial Code</i>	Nilai Output <i>Value of Gross Output</i>	Biaya Input <i>Input Cost</i>	Nilai Tambah (harga pasar) <i>Value Added (at market price)</i>	Pajak Tak Langsung <i>Indirect Tax</i>	Nilai Tambah (biaya faktor produksi) <i>Value Added (at factor cost)</i>
(1)	(2)	(3)	(4)	(5)	(6)
	8 362 765 948	14 780 971 824	6 418 205 876	24 622 246	6 393 583 630
<b>12099</b>	<b>356 522 698</b>	<b>609 295 475</b>	<b>252 772 777</b>	<b>8 860 821</b>	<b>243 911 956</b>
	340 393 010	579 340 632	238 947 622	8 756 962	230 190 660
<b>13111</b>	<b>6 286 544 518</b>	<b>22 877 391 888</b>	<b>16 590 847 370</b>	<b>36 472 632</b>	<b>16 554 374 738</b>
	6 045 993 320	22 302 559 584	16 256 566 264	36 387 367	16 220 178 897
<b>131</b>	<b>75 695 736 192</b>	<b>145 466 675 703</b>	<b>69 770 939 511</b>	<b>1 059 156 259</b>	<b>68 711 783 252</b>
	69 728 697 208	134 807 842 543	65 079 145 335	1 032 757 792	64 046 387 543
<b>13</b>	<b>91 971 256 572</b>	<b>171 971 402 051</b>	<b>80 000 145 479</b>	<b>1 183 771 937</b>	<b>78 816 373 542</b>
	83 592 394 113	157 160 182 880	73 567 788 767	1 145 247 887	72 422 540 880
<b>13112</b>	<b>23 959 875 953</b>	<b>44 031 077 800</b>	<b>20 071 201 847</b>	<b>732 715 161</b>	<b>19 338 486 686</b>
	23 567 986 766	43 332 638 796	19 764 652 030	722 288 775	19 042 363 255
<b>13113</b>	<b>4 554 723 202</b>	<b>7 890 810 759</b>	<b>3 336 087 557</b>	<b>37 905 777</b>	<b>3 298 181 780</b>
	4 189 154 822	7 280 250 338	3 091 095 516	36 368 092	3 054 727 424
<b>13121</b>	<b>14 145 660 207</b>	<b>26 387 566 705</b>	<b>12 241 906 498</b>	<b>75 953 205</b>	<b>12 165 953 293</b>
	12 712 401 967	23 498 570 111	10 786 168 144	67 062 395	10 719 105 749
<b>13122</b>	<b>155 563 188</b>	<b>275 490 205</b>	<b>119 927 017</b>	<b>188 369</b>	<b>119 738 648</b>
	68 204 603	140 254 664	72 050 061	96 811	71 953 250
<b>13131</b>	<b>7 662 366 598</b>	<b>9 724 938 522</b>	<b>2 062 571 924</b>	<b>22 193 264</b>	<b>2 040 378 660</b>
	7 404 367 746	9 393 672 572	1 989 304 826	20 918 947	1 968 385 879
<b>13132</b>	<b>9 888 624 354</b>	<b>14 976 480 951</b>	<b>5 087 856 597</b>	<b>69 860 007</b>	<b>5 017 996 590</b>
	7 794 862 692	11 819 431 252	4 024 568 560	67 897 449	3 956 671 111
<b>13133</b>	<b>8 375 075 399</b>	<b>18 060 988 420</b>	<b>9 685 913 021</b>	<b>81 575 207</b>	<b>9 604 337 814</b>
	7 634 206 941	16 498 989 580	8 864 782 639	80 210 913	8 784 571 726
<b>13134</b>	<b>667 302 773</b>	<b>1 241 930 453</b>	<b>574 627 680</b>	<b>2 292 637</b>	<b>572 335 043</b>
	311 518 351	541 475 646	229 957 295	1 527 043	228 430 252
<b>13911</b>	<b>3 729 272 174</b>	<b>5 961 299 095</b>	<b>2 232 026 921</b>	<b>20 223 000</b>	<b>2 211 803 921</b>
	3 435 367 962	5 437 124 282	2 001 756 320	16 559 495	1 985 196 825
<b>139</b>	<b>16 275 520 380</b>	<b>26 504 726 348</b>	<b>10 229 205 968</b>	<b>124 615 678</b>	<b>10 104 590 290</b>
	13 863 696 905	22 352 340 337	8 488 643 432	112 490 095	8 376 153 337
<b>13912</b>	<b>126 916 363</b>	<b>281 660 152</b>	<b>154 743 789</b>	<b>1 597 392</b>	<b>153 146 397</b>
	98 657 332	199 446 667	100 789 335	1 086 808	99 702 527
<b>13921</b>	<b>5 152 377 528</b>	<b>9 121 997 288</b>	<b>3 969 619 760</b>	<b>16 413 854</b>	<b>3 953 205 906</b>
	4 931 727 706	8 727 621 118	3 795 893 412	14 047 743	3 781 845 669
<b>13922</b>	<b>24 088 787</b>	<b>91 439 583</b>	<b>67 350 796</b>	<b>425 256</b>	<b>66 925 540</b>
	11 684 872	47 907 112	36 222 240	81 221	36 141 019
<b>13923</b>	<b>539 900 517</b>	<b>808 125 222</b>	<b>268 224 705</b>	<b>825 183</b>	<b>267 399 522</b>
	421 990 965	631 637 901	209 646 936	347 948	209 298 988
<b>13924</b>	<b>67 534 606</b>	<b>120 625 744</b>	<b>53 091 138</b>	<b>558 900</b>	<b>52 532 238</b>
	47 864 112	87 966 211	40 102 099	46 400	40 055 699
<b>13929</b>	<b>759 714 885</b>	<b>1 328 357 258</b>	<b>568 642 373</b>	<b>34 226 317</b>	<b>534 416 056</b>
	724 638 568	1 269 526 858	544 888 290	34 134 957	510 753 333

Catatan : angka yang tercetak miring: industri besar, yang tercetak tebal: total IBS, \*: tidak dipublikasikan  
Note: number in italic denote large industry, number in bold denote total large and medium industry, \*: not publication

Tabel 9 Nilai Tambah menurut Kode Industri, 2013  
Table Value Added by Industrial Code, 2013

Nilai - Value (000 Rp)					
Kode Industri	Nilai Output	Biaya Input	Nilai Tambah (harga pasar)	Pajak Tak Langsung	Nilai Tambah (biaya faktor produksi)
<i>Industrial Code</i>	<i>Value of Gross Output</i>	<i>Input Cost</i>	<i>Value Added (at market price)</i>	<i>Indirect Tax</i>	<i>Value Added (at factor cost)</i>
(1)	(2)	(3)	(4)	(5)	(6)
<b>13930</b>	<b>1 914 928 692</b>	<b>2 339 241 774</b>	<b>424 313 082</b>	<b>3 953 450</b>	<b>420 359 632</b>
	<i>1 738 726 633</i>	<i>2 115 261 038</i>	<i>376 534 405</i>	<i>3 399 105</i>	<i>373 135 300</i>
<b>13941</b>	<b>312 945 014</b>	<b>543 818 610</b>	<b>230 873 596</b>	<b>24 094 531</b>	<b>206 779 065</b>
	<i>178 559 483</i>	<i>317 021 330</i>	<i>138 461 847</i>	<i>22 779 827</i>	<i>115 682 020</i>
<b>13942</b>	<b>494 944 817</b>	<b>1 001 730 862</b>	<b>506 786 045</b>	<b>3 433 789</b>	<b>503 352 256</b>
	<i>470 131 825</i>	<i>950 823 592</i>	<i>480 691 767</i>	<i>3 180 134</i>	<i>477 511 633</i>
<b>13991</b>	<b>1 276 477 671</b>	<b>1 690 453 001</b>	<b>413 975 330</b>	<b>13 242 037</b>	<b>400 733 293</b>
	<i>1 129 590 873</i>	<i>1 479 937 860</i>	<i>350 346 987</i>	<i>12 146 711</i>	<i>338 200 276</i>
<b>13992</b>	<b>226 085 316</b>	<b>394 118 028</b>	<b>168 032 712</b>	<b>689 720</b>	<b>167 342 992</b>
	<i>188 808 641</i>	<i>337 930 832</i>	<i>149 122 191</i>	<i>645 892</i>	<i>148 476 299</i>
<b>13993</b>	<b>333 691 953</b>	<b>545 935 108</b>	<b>212 243 155</b>	<b>3 530 425</b>	<b>208 712 730</b>
	<i>251 205 328</i>	<i>410 229 315</i>	<i>159 023 987</i>	<i>3 342 299</i>	<i>155 681 688</i>
<b>13994</b>	*	*	*	*	*
	*	*	*	*	*
<b>13995</b>	*	*	*	*	*
	*	*	*	*	*
<b>13996</b>	*	*	*	*	*
<b>13997</b>	<b>139 563 162</b>	<b>236 856 793</b>	<b>97 293 631</b>	<b>194 635</b>	<b>97 098 996</b>
	<i>22 967 623</i>	<i>38 771 408</i>	<i>15 803 785</i>	<i>42 128</i>	<i>15 761 657</i>
<b>13999</b>	<b>1 035 243 110</b>	<b>1 870 560 868</b>	<b>835 317 758</b>	<b>170 744</b>	<b>835 147 014</b>
	<i>82 341 356</i>	<i>148 781 000</i>	<i>66 439 644</i>	<i>53 069</i>	<i>66 386 575</i>
<b>14111</b>	<b>30 157 079 146</b>	<b>76 946 396 853</b>	<b>46 789 317 707</b>	<b>232 604 837</b>	<b>46 556 712 870</b>
	<i>27 336 154 808</i>	<i>70 747 177 587</i>	<i>43 411 022 779</i>	<i>214 820 640</i>	<i>43 196 202 139</i>
<b>141</b>	<b>35 258 615 248</b>	<b>87 071 519 078</b>	<b>51 812 903 830</b>	<b>353 156 266</b>	<b>51 459 747 564</b>
	<i>31 856 920 661</i>	<i>79 697 002 844</i>	<i>47 840 082 183</i>	<i>334 306 196</i>	<i>47 505 775 987</i>
<b>14</b>	<b>39 870 199 072</b>	<b>94 865 163 763</b>	<b>54 994 964 691</b>	<b>382 414 634</b>	<b>54 612 550 057</b>
	<i>35 845 516 994</i>	<i>86 405 430 808</i>	<i>50 559 913 814</i>	<i>360 725 228</i>	<i>50 199 188 586</i>
<b>14112</b>	<b>1 040 286 732</b>	<b>2 083 699 072</b>	<b>1 043 412 340</b>	<b>186 941</b>	<b>1 043 225 399</b>
	<i>928 361 231</i>	<i>1 859 511 729</i>	<i>931 150 498</i>	<i>76 705</i>	<i>931 073 793</i>
<b>14120</b>	<b>2 662 415</b>	<b>21 742 911</b>	<b>19 080 496</b>	<b>2 366</b>	<b>19 078 130</b>
	*	*	*	*	*
<b>14131</b>	<b>3 263 348 243</b>	<b>6 585 968 822</b>	<b>3 322 620 579</b>	<b>113 403 868</b>	<b>3 209 216 711</b>
	<i>2 826 773 136</i>	<i>5 696 858 320</i>	<i>2 870 085 184</i>	<i>112 585 927</i>	<i>2 757 499 257</i>
<b>14132</b>	<b>795 238 712</b>	<b>1 433 711 420</b>	<b>638 472 708</b>	<b>6 958 254</b>	<b>631 514 454</b>
	<i>764 523 988</i>	<i>1 384 410 718</i>	<i>619 886 730</i>	<i>6 822 924</i>	<i>613 063 806</i>
<b>14200</b>	*	*	*	*	*
<b>142</b>	*	*	*	*	*
<b>14301</b>	<b>4 119 812 921</b>	<b>7 017 535 135</b>	<b>2 897 722 214</b>	<b>18 442 445</b>	<b>2 879 279 769</b>

Catatan : angka yang tercetak miring: industri besar, yang tercetak tebal: total IBS, \*: tidak dipublikasikan  
Note: number in italic denote large industry, number in bold denote total large and medium industry, \*: not publication

Tabel 9 Nilai Tambah menurut Kode Industri, 2013  
Table Value Added by Industrial Code, 2013

Nilai - Value (000 Rp)					
Kode Industri	Nilai Output	Biaya Input	Nilai Tambah (harga pasar)	Pajak Tak Langsung	Nilai Tambah (biaya faktor produksi)
<i>Industrial Code</i>	<i>Value of Gross Output</i>	<i>Input Cost</i>	<i>Value Added (at market price)</i>	<i>Indirect Tax</i>	<i>Value Added (at factor cost)</i>
(1)	(2)	(3)	(4)	(5)	(6)
	3 602 740 758	6 129 371 299	2 526 630 541	16 821 412	2 509 809 129
<b>143</b>	<b>4 611 193 133</b>	<b>7 792 636 945</b>	<b>3 181 443 812</b>	<b>29 258 368</b>	<b>3 152 185 444</b>
	3 988 596 333	6 708 427 964	2 719 831 631	26 419 032	2 693 412 599
<b>14302</b>	<b>78 861 938</b>	<b>161 019 717</b>	<b>82 157 779</b>	<b>1 023 883</b>	<b>81 133 896</b>
	12 603 032	22 933 346	10 330 314	2 026	10 328 288
<b>14303</b>	<b>412 518 274</b>	<b>614 082 093</b>	<b>201 563 819</b>	<b>9 792 040</b>	<b>191 771 779</b>
	373 252 543	556 123 319	182 870 776	9 595 594	173 275 182
<b>15111</b>	<b>35 745 040</b>	<b>51 355 400</b>	<b>15 610 360</b>	<b>373 965</b>	<b>15 236 395</b>
<b>151</b>	<b>3 559 801 984</b>	<b>6 258 830 541</b>	<b>2 699 028 557</b>	<b>39 508 280</b>	<b>2 659 520 277</b>
	3 049 523 591	5 352 565 844	2 303 042 253	35 029 481	2 268 012 772
<b>15</b>	<b>29 923 785 120</b>	<b>58 093 719 173</b>	<b>28 169 934 053</b>	<b>149 147 523</b>	<b>28 020 786 530</b>
	28 780 191 202	55 881 764 535	27 101 573 333	135 386 043	26 966 187 290
<b>15112</b>	<b>1 553 990 761</b>	<b>2 215 750 300</b>	<b>661 759 539</b>	<b>27 900 238</b>	<b>633 859 301</b>
	1 283 407 599	1 827 611 717	544 204 118	26 919 962	517 284 156
<b>15114</b>	<b>1 451 595 853</b>	<b>1 856 422 287</b>	<b>404 826 434</b>	<b>3 181 256</b>	<b>401 645 178</b>
	1 351 585 740	1 665 801 959	314 216 219	1 902 729	312 313 490
<b>15121</b>	<b>491 978 486</b>	<b>2 075 695 501</b>	<b>1 583 717 015</b>	<b>7 708 411</b>	<b>1 576 008 604</b>
	397 596 633	1 819 522 654	1 421 926 021	6 188 440	1 415 737 581
<b>15122</b>	*	*	*	*	*
	*	*	*	*	*
<b>15129</b>	<b>26 198 609</b>	<b>52 174 214</b>	<b>25 975 605</b>	<b>344 410</b>	<b>25 631 195</b>
	*	*	*	*	*
<b>15201</b>	<b>12 066 497 410</b>	<b>23 224 028 055</b>	<b>11 157 530 645</b>	<b>59 590 427</b>	<b>11 097 940 218</b>
	11 563 835 533	22 193 993 652	10 630 158 119	51 934 239	10 578 223 880
<b>152</b>	<b>26 363 983 136</b>	<b>51 834 888 632</b>	<b>25 470 905 496</b>	<b>109 639 243</b>	<b>25 361 266 253</b>
	25 730 667 611	50 529 198 691	24 798 531 080	100 356 562	24 698 174 518
<b>15202</b>	<b>13 581 972 607</b>	<b>25 722 528 960</b>	<b>12 140 556 353</b>	<b>38 796 297</b>	<b>12 101 760 056</b>
	13 495 209 958	25 543 677 628	12 048 467 670	38 232 593	12 010 235 077
<b>15203</b>	<b>392 972 024</b>	<b>1 823 522 344</b>	<b>1 430 550 320</b>	<b>800 528</b>	<b>1 429 749 792</b>
	366 128 429	1 767 673 329	1 401 544 900	158 448	1 401 386 452
<b>15209</b>	<b>322 541 095</b>	<b>1 064 809 273</b>	<b>742 268 178</b>	<b>10 451 991</b>	<b>731 816 187</b>
	305 493 691	1 023 854 082	718 360 391	10 031 282	708 329 109
<b>16101</b>	<b>2 987 068 014</b>	<b>5 196 895 954</b>	<b>2 209 827 940</b>	<b>497 417 080</b>	<b>1 712 410 860</b>
	2 321 095 300	4 160 155 081	1 839 059 781	491 528 691	1 347 531 090
<b>161</b>	<b>3 411 820 611</b>	<b>6 660 143 473</b>	<b>3 248 322 862</b>	<b>510 803 200</b>	<b>2 737 519 662</b>
	2 626 640 131	4 724 283 133	2 097 643 002	503 401 339	1 594 241 663
<b>16</b>	<b>28 325 097 345</b>	<b>50 770 334 103</b>	<b>22 445 236 758</b>	<b>808 321 967</b>	<b>21 636 914 791</b>
	25 745 576 305	45 457 745 461	19 712 169 156	789 623 230	18 922 545 926
<b>16102</b>	<b>349 671 816</b>	<b>574 542 440</b>	<b>224 870 624</b>	<b>12 081 138</b>	<b>212 789 486</b>
	291 038 123	474 839 605	183 801 482	11 789 247	172 012 235

Catatan : angka yang tercetak miring: industri besar, yang tercetak tebal: total IBS, \*: tidak dipublikasikan  
Note: number in italic denote large industry, number in bold denote total large and medium industry, \*: not publication

Tabel 9 Nilai Tambah menurut Kode Industri, 2013  
Table Value Added by Industrial Code, 2013

Nilai - Value (000 Rp)					
Kode Industri	Nilai Output	Biaya Input	Nilai Tambah (harga pasar)	Pajak Tak Langsung	Nilai Tambah (biaya faktor produksi)
<i>Industrial Code</i>	<i>Value of Gross Output</i>	<i>Input Cost</i>	<i>Value Added (at market price)</i>	<i>Indirect Tax</i>	<i>Value Added (at factor cost)</i>
(1)	(2)	(3)	(4)	(5)	(6)
<b>16103</b>	<b>22 630 506</b>	<b>70 475 004</b>	<b>47 844 498</b>	<b>751 573</b>	<b>47 092 925</b>
<b>16104</b>	<b>52 450 275</b>	<b>818 230 075</b>	<b>765 779 800</b>	<b>553 409</b>	<b>765 226 391</b>
	<i>14 506 708</i>	<i>89 288 447</i>	<i>74 781 739</i>	<i>83 401</i>	<i>74 698 338</i>
<b>16211</b>	<b>6 631 386 574</b>	<b>11 316 942 125</b>	<b>4 685 555 551</b>	<b>42 145 206</b>	<b>4 643 410 345</b>
	<i>6 589 615 491</i>	<i>11 249 044 637</i>	<i>4 659 429 146</i>	<i>41 858 903</i>	<i>4 617 570 243</i>
<b>162</b>	<b>24 913 276 734</b>	<b>44 110 190 630</b>	<b>19 196 913 896</b>	<b>297 518 767</b>	<b>18 899 395 129</b>
	<i>23 118 936 174</i>	<i>40 733 462 328</i>	<i>17 614 526 154</i>	<i>286 221 891</i>	<i>17 328 304 263</i>
<b>16212</b>	<b>9 535 895 483</b>	<b>16 919 085 993</b>	<b>7 383 190 510</b>	<b>209 303 295</b>	<b>7 173 887 215</b>
	<i>9 243 469 915</i>	<i>16 428 202 029</i>	<i>7 184 732 114</i>	<i>207 514 063</i>	<i>6 977 218 051</i>
<b>16213</b>	<b>2 707 840 718</b>	<b>3 677 584 043</b>	<b>969 743 325</b>	<b>12 283 257</b>	<b>957 460 068</b>
	<i>2 324 322 256</i>	<i>3 177 110 576</i>	<i>852 788 320</i>	<i>10 899 841</i>	<i>841 888 479</i>
<b>16214</b>	<b>402 335 318</b>	<b>1 275 164 681</b>	<b>872 829 363</b>	<b>4 215 666</b>	<b>868 613 697</b>
	<i>378 310 649</i>	<i>1 235 819 720</i>	<i>857 509 071</i>	<i>4 057 716</i>	<i>853 451 355</i>
<b>16221</b>	<b>3 525 638 277</b>	<b>6 488 372 878</b>	<b>2 962 734 601</b>	<b>14 289 082</b>	<b>2 948 445 519</b>
	<i>2 847 255 907</i>	<i>5 032 210 102</i>	<i>2 184 954 195</i>	<i>11 296 144</i>	<i>2 173 658 051</i>
<b>16222</b>	<b>185 460 057</b>	<b>263 198 199</b>	<b>77 738 142</b>	<b>1 807 577</b>	<b>75 930 565</b>
	<i>162 294 889</i>	<i>228 493 535</i>	<i>66 198 646</i>	<i>1 712 980</i>	<i>64 485 666</i>
<b>16230</b>	<b>271 543 976</b>	<b>482 802 871</b>	<b>211 258 895</b>	<b>1 151 395</b>	<b>210 107 500</b>
	<i>230 643 469</i>	<i>412 496 717</i>	<i>181 853 248</i>	<i>727 532</i>	<i>181 125 716</i>
<b>16291</b>	<b>224 374 069</b>	<b>463 353 644</b>	<b>238 979 575</b>	<b>2 301 903</b>	<b>236 677 672</b>
	<i>150 209 952</i>	<i>316 618 751</i>	<i>166 408 799</i>	<i>923 872</i>	<i>165 484 927</i>
<b>16292</b>	<b>30 506 253</b>	<b>68 038 443</b>	<b>37 532 190</b>	<b>399 819</b>	<b>37 132 371</b>
<b>16293</b>	<b>578 173 000</b>	<b>974 570 477</b>	<b>396 397 477</b>	<b>5 566 725</b>	<b>390 830 752</b>
	<i>525 438 979</i>	<i>862 544 852</i>	<i>337 105 873</i>	<i>4 585 263</i>	<i>332 520 610</i>
<b>16294</b>	<b>215 690 010</b>	<b>672 329 519</b>	<b>456 639 509</b>	<b>486 572</b>	<b>456 152 937</b>
	<i>198 382 563</i>	<i>621 303 945</i>	<i>422 921 382</i>	<i>320 542</i>	<i>422 600 840</i>
<b>16295</b>	<b>344 250 351</b>	<b>984 078 508</b>	<b>639 828 157</b>	<b>1 806 980</b>	<b>638 021 177</b>
	<i>266 622 974</i>	<i>758 152 118</i>	<i>491 529 144</i>	<i>805 120</i>	<i>490 724 024</i>
<b>16299</b>	<b>260 182 648</b>	<b>524 669 249</b>	<b>264 486 601</b>	<b>1 761 290</b>	<b>262 725 311</b>
	<i>202 369 130</i>	<i>411 465 346</i>	<i>209 096 216</i>	<i>1 519 915</i>	<i>207 576 301</i>
<b>17011</b>	<b>26 063 915 606</b>	<b>43 650 963 903</b>	<b>17 587 048 297</b>	<b>222 743 494</b>	<b>17 364 304 803</b>
	<i>25 913 929 917</i>	<i>43 399 950 124</i>	<i>17 486 020 207</i>	<i>222 712 994</i>	<i>17 263 307 213</i>
<b>170</b>	<b>90 089 598 690</b>	<b>149 426 692 321</b>	<b>59 337 093 631</b>	<b>711 507 123</b>	<b>58 625 586 508</b>
	<i>84 300 015 330</i>	<i>141 387 082 620</i>	<i>57 087 067 290</i>	<i>687 535 463</i>	<i>56 399 531 827</i>
<b>17</b>	<b>90 089 598 690</b>	<b>149 426 692 321</b>	<b>59 337 093 631</b>	<b>711 507 123</b>	<b>58 625 586 508</b>
	<i>84 300 015 330</i>	<i>141 387 082 620</i>	<i>57 087 067 290</i>	<i>687 535 463</i>	<i>56 399 531 827</i>
<b>17012</b>	<b>23 503 342 078</b>	<b>50 249 387 673</b>	<b>26 746 045 595</b>	<b>200 505 389</b>	<b>26 545 540 206</b>
	<i>23 238 317 458</i>	<i>49 727 861 947</i>	<i>26 489 544 489</i>	<i>199 469 241</i>	<i>26 290 075 248</i>
<b>17013</b>	*	*	*	*	*

Catatan : angka yang tercetak miring: industri besar, yang tercetak tebal: total IBS, \*: tidak dipublikasikan  
Note: number in italic denote large industry, number in bold denote total large and medium industry, \*: not publication



Tabel 9 Nilai Tambah menurut Kode Industri, 2013  
Table Value Added by Industrial Code, 2013

Nilai - Value (000 Rp)

Kode Industri <i>Industrial Code</i>	Nilai Output <i>Value of Gross Output</i>	Biaya Input <i>Input Cost</i>	Nilai Tambah (harga pasar) <i>Value Added (at market price)</i>	Pajak Tak Langsung <i>Indirect Tax</i>	Nilai Tambah (biaya faktor produksi) <i>Value Added (at factor cost)</i>
(1)	(2)	(3)	(4)	(5)	(6)
17014	<b>293 744 696</b> 271 411 299	<b>584 939 868</b> 540 466 998	<b>291 195 172</b> 269 055 699	<b>461 250</b> 429 000	<b>290 733 922</b> 268 626 699
17019	<b>4 698 877 043</b> 3 715 570 359	<b>6 451 221 149</b> 5 074 054 642	<b>1 752 344 106</b> 1 358 484 283	<b>20 127 316</b> 10 635 567	<b>1 732 216 790</b> 1 347 848 716
17021	<b>3 151 646 632</b> 2 998 969 880	<b>7 066 968 684</b> 6 773 988 473	<b>3 915 322 052</b> 3 775 018 593	<b>32 014 013</b> 31 212 063	<b>3 883 308 039</b> 3 743 806 530
17022	<b>21 044 720 088</b> 18 004 373 588	<b>27 324 457 382</b> 23 301 366 690	<b>6 279 737 294</b> 5 296 993 102	<b>66 144 520</b> 56 153 291	<b>6 213 592 774</b> 5 240 839 811
17091	<b>7 136 052 168</b> 6 418 274 150	<b>7 733 136 527</b> 6 914 834 542	<b>597 084 359</b> 496 560 392	<b>5 310 005</b> 4 574 870	<b>591 774 354</b> 491 985 522
17099	<b>3 566 970 355</b> 3 109 842 727	<b>5 365 327 848</b> 4 656 375 034	<b>1 798 357 493</b> 1 546 532 307	<b>164 196 436</b> 162 348 437	<b>1 634 161 057</b> 1 384 183 870
18111	<b>6 263 235 197</b> 4 840 022 989	<b>13 196 952 783</b> 10 361 707 115	<b>6 933 717 586</b> 5 521 684 126	<b>147 656 695</b> 120 688 724	<b>6 786 060 891</b> 5 400 995 402
181	<b>7 557 752 356</b> 6 013 161 253	<b>16 578 531 420</b> 13 414 569 340	<b>9 020 779 064</b> 7 401 408 087	<b>338 353 525</b> 310 082 039	<b>8 682 425 539</b> 7 091 326 048
18	<b>7 908 346 775</b> 6 173 918 846	<b>17 189 866 255</b> 13 694 883 893	<b>9 281 519 480</b> 7 520 965 047	<b>338 353 525</b> 310 082 039	<b>8 943 165 955</b> 7 210 883 008
18112	<b>1 129 697 957</b> 1 084 118 373	<b>2 868 555 177</b> 2 762 837 509	<b>1 738 857 220</b> 1 678 719 136	<b>180 567 197</b> 180 565 734	<b>1 558 290 023</b> 1 498 153 402
18120	<b>164 819 202</b> 89 019 891	<b>513 023 460</b> 290 024 716	<b>348 204 258</b> 201 004 825	<b>10 129 633</b> 8 827 581	<b>338 074 625</b> 192 177 244
18201	<b>350 594 419</b> *	<b>611 334 835</b> *	<b>260 740 416</b> *	<b>260 740 416</b> *	<b>260 740 416</b> *
182	<b>350 594 419</b> *	<b>611 334 835</b> *	<b>260 740 416</b> *	<b>260 740 416</b> *	<b>260 740 416</b> *
19100	<b>45 617 205</b> 21 837 914	<b>92 906 504</b> 43 813 973	<b>47 289 299</b> 21 976 059	<b>135 458</b> 121 695	<b>47 153 841</b> 21 854 364
191	<b>45 617 205</b> 21 837 914	<b>92 906 504</b> 43 813 973	<b>47 289 299</b> 21 976 059	<b>135 458</b> 121 695	<b>47 153 841</b> 21 854 364
19	<b>12 621 590 491</b> 10 128 671 666	<b>16 139 478 328</b> 13 039 029 206	<b>3 517 887 837</b> 2 910 357 540	<b>70 442 368</b> 40 565 425	<b>3 447 445 469</b> 2 869 792 115
19211	<b>7 442 754 404</b> 7 259 545 799	<b>8 813 585 773</b> 8 533 751 150	<b>1 370 831 369</b> 1 274 205 351	<b>2 180 674</b> 2 045 835	<b>1 368 650 695</b> 1 272 159 516
192	<b>12 575 973 286</b> 10 106 833 752	<b>16 046 571 824</b> 12 995 215 233	<b>3 470 598 538</b> 2 888 381 481	<b>70 306 910</b> 40 443 730	<b>3 400 291 628</b> 2 847 937 751
19212	<b>143 197 926</b> *	<b>1 293 813 607</b> *	<b>1 150 615 681</b> *	<b>513 919</b> *	<b>1 150 101 762</b> *
19213	<b>3 375 828 993</b> 2 350 661 965	<b>3 784 308 554</b> 2 635 094 942	<b>408 479 561</b> 284 432 977	<b>7 879 874</b> 908 894	<b>400 599 687</b> 283 524 083

Catatan : angka yang tercetak miring: industri besar, yang tercetak tebal: total IBS, \*: tidak dipublikasikan  
Note: number in italic denote large industry, number in bold denote total large and medium industry, \*: not publication



Tabel 9 Nilai Tambah menurut Kode Industri, 2013  
Table Value Added by Industrial Code, 2013

Nilai - Value (000 Rp)

Kode Industri <i>Industrial Code</i>	Nilai Output <i>Value of Gross Output</i>	Biaya Input <i>Input Cost</i>	Nilai Tambah (harga pasar) <i>Value Added (at market price)</i>	Pajak Tak Langsung <i>Indirect Tax</i>	Nilai Tambah (biaya faktor produksi) <i>Value Added (at factor cost)</i>
(1)	(2)	(3)	(4)	(5)	(6)
<b>19291</b>	<b>1 614 191 963</b>	<b>2 154 863 890</b>	<b>540 671 927</b>	<b>59 732 443</b>	<b>480 939 484</b>
	<i>382 798 176</i>	<i>627 498 141</i>	<i>244 699 965</i>	<i>37 489 001</i>	<i>207 210 964</i>
<b>20111</b>	<b>41 966 711 304</b>	<b>50 476 710 290</b>	<b>8 509 998 986</b>	<b>21 448 447</b>	<b>8 488 550 539</b>
	<i>37 106 295 740</i>	<i>45 000 738 842</i>	<i>7 894 443 102</i>	<i>3 939 625</i>	<i>7 890 503 477</i>
<b>201</b>	<b>212 438 515 357</b>	<b>362 212 695 512</b>	<b>149 774 180 155</b>	<b>1 289 435 208</b>	<b>148 484 744 947</b>
	<i>191 211 645 781</i>	<i>329 969 705 077</i>	<i>138 758 059 296</i>	<i>1 004 412 090</i>	<i>137 753 647 206</i>
<b>20</b>	<b>270 330 134 949</b>	<b>453 209 018 266</b>	<b>182 878 883 317</b>	<b>1 976 162 091</b>	<b>180 902 721 226</b>
	<i>243 089 011 546</i>	<i>410 708 577 472</i>	<i>167 619 565 926</i>	<i>1 593 830 166</i>	<i>166 025 735 760</i>
<b>20112</b>	<b>66 701 279 237</b>	<b>138 126 578 021</b>	<b>71 425 298 784</b>	<b>70 942 961</b>	<b>71 354 355 823</b>
	<i>63 618 240 164</i>	<i>131 725 764 591</i>	<i>68 107 524 427</i>	<i>17 301 437</i>	<i>68 090 222 990</i>
<b>20113</b>	<b>3 507 175 831</b>	<b>7 706 719 508</b>	<b>4 199 543 677</b>	<b>17 521 833</b>	<b>4 182 021 844</b>
	<i>3 164 419 972</i>	<i>6 943 448 312</i>	<i>3 779 028 340</i>	<i>7 514 106</i>	<i>3 771 514 234</i>
<b>20114</b>	<b>2 041 738 889</b>	<b>3 214 991 324</b>	<b>1 173 252 435</b>	<b>30 382 596</b>	<b>1 142 869 839</b>
	<i>1 179 981 725</i>	<i>1 845 376 239</i>	<i>665 394 514</i>	<i>21 004 004</i>	<i>644 390 510</i>
<b>20115</b>	<b>452 629 220</b>	<b>1 390 050 218</b>	<b>937 420 998</b>	<b>53 093 855</b>	<b>884 327 143</b>
	<i>118 209 094</i>	<i>376 621 468</i>	<i>258 412 374</i>	<i>9 895 208</i>	<i>248 517 166</i>
<b>20116</b>	<b>137 841 442</b>	<b>1 229 628 055</b>	<b>1 091 786 613</b>	<b>10 731 546</b>	<b>1 081 055 067</b>
	<i>78 812 625</i>	<i>703 056 430</i>	<i>624 243 805</i>	<i>5 504 704</i>	<i>618 739 101</i>
<b>20117</b>	<b>10 863 145 001</b>	<b>41 647 847 592</b>	<b>30 784 702 591</b>	<b>198 683 807</b>	<b>30 586 018 784</b>
	<i>10 233 703 102</i>	<i>40 786 463 444</i>	<i>30 552 760 342</i>	<i>189 871 616</i>	<i>30 362 888 726</i>
<b>20118</b>	<b>17 544 823 510</b>	<b>25 785 090 832</b>	<b>8 240 267 322</b>	<b>55 014 156</b>	<b>8 185 253 166</b>
	<i>16 595 164 827</i>	<i>23 741 907 103</i>	<i>7 146 742 276</i>	<i>11 588 067</i>	<i>7 135 154 209</i>
<b>20119</b>	<b>16 658 349 292</b>	<b>23 123 751 232</b>	<b>6 465 401 940</b>	<b>73 544 431</b>	<b>6 391 857 509</b>
	<i>14 541 058 536</i>	<i>20 033 883 855</i>	<i>5 492 825 319</i>	<i>27 686 820</i>	<i>5 465 138 499</i>
<b>20121</b>	<b>508 851 472</b>	<b>1 134 289 150</b>	<b>625 437 678</b>	<b>13 930 135</b>	<b>611 507 543</b>
	<i>353 597 084</i>	<i>832 625 937</i>	<i>479 028 853</i>	<i>4 422 943</i>	<i>474 605 910</i>
<b>20122</b>	<b>33 300 997 126</b>	<b>41 749 997 227</b>	<b>8 449 000 101</b>	<b>612 453 989</b>	<b>7 836 546 112</b>
	<i>32 035 938 776</i>	<i>39 985 630 693</i>	<i>7 949 691 917</i>	<i>612 449 739</i>	<i>7 337 242 178</i>
<b>20123</b>	<b>1 458 329 410</b>	<b>3 124 342 050</b>	<b>1 666 012 640</b>	<b>5 188 618</b>	<b>1 660 824 022</b>
	<i>1 334 633 194</i>	<i>2 886 292 531</i>	<i>1 551 659 337</i>	<i>32 000</i>	<i>1 551 627 337</i>
<b>20129</b>	<b>305 274 803</b>	<b>441 216 291</b>	<b>135 941 488</b>	<b>26 909 199</b>	<b>109 032 289</b>
	*	*	*	*	*
<b>20131</b>	<b>16 395 092 904</b>	<b>21 109 280 848</b>	<b>4 714 187 944</b>	<b>93 329 485</b>	<b>4 620 858 459</b>
	<i>10 304 816 028</i>	<i>13 195 198 542</i>	<i>2 890 382 514</i>	<i>87 351 177</i>	<i>2 803 031 337</i>
<b>20132</b>	<b>596 275 916</b>	<b>1 952 202 874</b>	<b>1 355 926 958</b>	<b>6 260 150</b>	<b>1 349 666 808</b>
	<i>499 609 011</i>	<i>1 847 087 326</i>	<i>1 347 478 315</i>	<i>5 817 600</i>	<i>1 341 660 715</i>
<b>20211</b>	<b>3 447 531 648</b>	<b>3 868 632 600</b>	<b>421 100 952</b>	<b>7 846 250</b>	<b>413 254 702</b>
	<i>2 730 822 798</i>	<i>3 064 380 708</i>	<i>333 557 910</i>	<i>7 346 250</i>	<i>326 211 660</i>
<b>202</b>	<b>55 308 335 266</b>	<b>86 444 796 617</b>	<b>31 136 461 351</b>	<b>548 881 628</b>	<b>30 587 579 723</b>
	<i>49 485 388 958</i>	<i>76 679 823 009</i>	<i>27 194 434 051</i>	<i>452 184 474</i>	<i>26 742 249 577</i>
<b>20212</b>	<b>1 552 108 249</b>	<b>5 390 634 102</b>	<b>3 838 525 853</b>	<b>6 565 661</b>	<b>3 831 960 192</b>

Catatan : angka yang tercetak miring: industri besar, yang tercetak tebal: total IBS, \*: tidak dipublikasikan  
Note: number in italic denote large industry, number in bold denote total large and medium industry, \*: not publication

Tabel 9 Nilai Tambah menurut Kode Industri, 2013  
Table Value Added by Industrial Code, 2013

Nilai - Value (000 Rp)					
Kode Industri	Nilai Output	Biaya Input	Nilai Tambah (harga pasar)	Pajak Tak Langsung	Nilai Tambah (biaya faktor produksi)
<i>Industrial Code</i>	<i>Value of Gross Output</i>	<i>Input Cost</i>	<i>Value Added (at market price)</i>	<i>Indirect Tax</i>	<i>Value Added (at factor cost)</i>
(1)	(2)	(3)	(4)	(5)	(6)
	1 179 067 091	4 602 431 292	3 423 364 201	5 311 711	3 418 052 490
<b>20213</b>	<b>232 902 317</b>	<b>401 990 293</b>	<b>169 087 976</b>	<b>7 760 504</b>	<b>161 327 472</b>
	*	*	*	*	*
<b>20214</b>	*	*	*	*	*
<b>20221</b>	<b>8 098 109 326</b>	<b>12 641 455 516</b>	<b>4 543 346 190</b>	<b>95 155 471</b>	<b>4 448 190 719</b>
	6 686 272 602	10 429 320 300	3 743 047 698	87 060 386	3 655 987 312
<b>20222</b>	*	*	*	*	*
<b>20223</b>	<b>8 968 057</b>	<b>18 880 442</b>	<b>9 912 385</b>	<b>156 486</b>	<b>9 755 899</b>
	*	*	*	*	*
<b>20231</b>	<b>26 745 396 051</b>	<b>36 437 862 977</b>	<b>9 692 466 926</b>	<b>51 277 976</b>	<b>9 641 188 950</b>
	25 950 303 485	35 315 038 216	9 364 734 731	47 393 438	9 317 341 293
<b>20232</b>	<b>4 710 035 836</b>	<b>10 535 277 849</b>	<b>5 825 242 013</b>	<b>69 322 431</b>	<b>5 755 919 582</b>
	3 919 667 010	8 943 288 318	5 023 621 308	68 152 990	4 955 468 318
<b>20291</b>	<b>2 862 963 742</b>	<b>5 650 890 796</b>	<b>2 787 927 054</b>	<b>75 378 542</b>	<b>2 712 548 512</b>
	2 248 511 939	4 498 294 310	2 249 782 371	20 346 126	2 229 436 245
<b>20292</b>	<b>5 219 090</b>	<b>11 230 943</b>	<b>6 011 853</b>	<b>10 649</b>	<b>6 001 204</b>
	*	*	*	*	*
<b>20293</b>	<b>534 095 052</b>	<b>687 717 639</b>	<b>153 622 587</b>	<b>1 359 381</b>	<b>152 263 206</b>
	462 059 914	595 967 356	133 907 442	659 378	133 248 064
<b>20294</b>	<b>1 308 548 599</b>	<b>2 461 164 092</b>	<b>1 152 615 493</b>	<b>2 707 266</b>	<b>1 149 908 227</b>
	728 953 431	1 279 981 391	551 027 960	1 271 996	549 755 964
<b>20295</b>	<b>517 091 986</b>	<b>660 203 159</b>	<b>143 111 173</b>	<b>7 718 380</b>	<b>135 392 793</b>
	507 306 588	649 230 542	141 923 954	7 643 871	134 280 083
<b>20299</b>	<b>5 239 180 453</b>	<b>7 610 878 274</b>	<b>2 371 697 821</b>	<b>223 367 809</b>	<b>2 148 330 012</b>
	4 935 660 017	7 069 003 184	2 133 343 167	206 769 959	1 926 573 208
<b>20301</b>	*	*	*	*	*
	*	*	*	*	*
<b>203</b>	<b>2 583 284 326</b>	<b>4 551 526 137</b>	<b>1 968 241 811</b>	<b>137 845 255</b>	<b>1 830 396 556</b>
	2 391 976 807	4 059 049 386	1 667 072 579	137 233 602	1 529 838 977
<b>20302</b>	<b>2 159 717 108</b>	<b>3 985 424 056</b>	<b>1 825 706 948</b>	<b>137 620 255</b>	<b>1 688 086 693</b>
	1 968 409 589	3 492 947 305	1 524 537 716	137 008 602	1 387 529 114
<b>21011</b>	<b>1 129 819 254</b>	<b>1 302 100 263</b>	<b>172 281 009</b>	<b>7 791 500</b>	<b>164 489 509</b>
	667 305 078	770 012 793	102 707 715	3 855 607	98 852 108
<b>210</b>	<b>11 678 839 713</b>	<b>23 611 240 653</b>	<b>11 932 400 940</b>	<b>647 674 587</b>	<b>11 284 726 353</b>
	10 372 631 325	21 282 686 080	10 910 054 755	589 826 515	10 320 228 240
<b>21</b>	<b>11 678 839 713</b>	<b>23 611 240 653</b>	<b>11 932 400 940</b>	<b>647 674 587</b>	<b>11 284 726 353</b>
	10 372 631 325	21 282 686 080	10 910 054 755	589 826 515	10 320 228 240
<b>21012</b>	<b>9 064 897 295</b>	<b>19 263 342 835</b>	<b>10 198 445 540</b>	<b>623 477 950</b>	<b>9 574 967 590</b>
	8 320 483 557	17 657 021 578	9 336 538 021	571 642 734	8 764 895 287

Catatan : angka yang tercetak miring: industri besar, yang tercetak tebal: total IBS, \*: tidak dipublikasikan  
Note: number in italic denote large industry, number in bold denote total large and medium industry, \*: not publication

Tabel 9 Nilai Tambah menurut Kode Industri, 2013  
Table Value Added by Industrial Code, 2013

Nilai - Value (000 Rp)

Kode Industri <i>Industrial Code</i>	Nilai Output <i>Value of Gross Output</i>	Biaya Input <i>Input Cost</i>	Nilai Tambah (harga pasar) <i>Value Added (at market price)</i>	Pajak Tak Langsung <i>Indirect Tax</i>	Nilai Tambah (biaya faktor produksi) <i>Value Added (at factor cost)</i>
(1)	(2)	(3)	(4)	(5)	(6)
<b>21021</b>	<b>57 231 351</b>	<b>104 556 964</b>	<b>47 325 613</b>	<b>13 600</b>	<b>47 312 013</b>
	*	*	*	*	*
<b>21022</b>	<b>1 426 891 813</b>	<b>2 941 240 591</b>	<b>1 514 348 778</b>	<b>16 391 537</b>	<b>1 497 957 241</b>
	<i>1 340 651 315</i>	<i>2 774 917 699</i>	<i>1 434 266 384</i>	<i>14 328 174</i>	<i>1 419 938 210</i>
<b>22111</b>	<b>7 288 494 157</b>	<b>23 672 355 061</b>	<b>16 383 860 904</b>	<b>201 352 916</b>	<b>16 182 507 988</b>
	<i>7 215 790 383</i>	<i>23 447 335 693</i>	<i>16 231 545 310</i>	<i>201 326 989</i>	<i>16 030 218 321</i>
<b>221</b>	<b>70 809 529 427</b>	<b>129 257 233 193</b>	<b>58 447 703 766</b>	<b>467 364 857</b>	<b>57 980 338 909</b>
	<i>66 605 492 961</i>	<i>121 676 059 454</i>	<i>55 070 566 493</i>	<i>445 798 543</i>	<i>54 624 767 950</i>
<b>22</b>	<b>116 900 077 449</b>	<b>205 744 115 222</b>	<b>88 844 037 773</b>	<b>2 078 248 564</b>	<b>86 765 789 209</b>
	<i>103 860 006 408</i>	<i>182 518 511 602</i>	<i>78 658 505 194</i>	<i>794 395 961</i>	<i>77 864 109 233</i>
<b>22112</b>	<b>404 116 473</b>	<b>635 224 502</b>	<b>231 108 029</b>	<b>2 474 237</b>	<b>228 633 792</b>
	<i>208 059 931</i>	<i>338 992 029</i>	<i>130 932 098</i>	<i>252 870</i>	<i>130 679 228</i>
<b>22121</b>	<b>1 863 607 317</b>	<b>4 559 710 287</b>	<b>2 696 102 970</b>	<b>21 310 106</b>	<b>2 674 792 864</b>
	<i>1 256 728 683</i>	<i>3 018 015 171</i>	<i>1 761 286 488</i>	<i>20 925 511</i>	<i>1 740 360 977</i>
<b>22122</b>	<b>4 071 235 452</b>	<b>7 199 103 672</b>	<b>3 127 868 220</b>	<b>11 494 379</b>	<b>3 116 373 841</b>
	<i>3 872 388 996</i>	<i>6 935 113 583</i>	<i>3 062 724 587</i>	<i>8 202 126</i>	<i>3 054 522 461</i>
<b>22123</b>	<b>54 065 638 942</b>	<b>87 372 590 353</b>	<b>33 306 951 411</b>	<b>200 607 770</b>	<b>33 106 343 641</b>
	<i>51 328 477 051</i>	<i>82 780 613 517</i>	<i>31 452 136 466</i>	<i>189 488 777</i>	<i>31 262 647 689</i>
<b>22191</b>	<b>811 112 159</b>	<b>1 510 424 992</b>	<b>699 312 833</b>	<b>2 973 880</b>	<b>696 338 953</b>
	<i>693 098 647</i>	<i>1 313 645 077</i>	<i>620 546 430</i>	<i>1 545 733</i>	<i>619 000 697</i>
<b>22192</b>	<b>1 212 289 280</b>	<b>2 265 250 764</b>	<b>1 052 961 484</b>	<b>12 617 972</b>	<b>1 040 343 512</b>
	<i>1 073 542 240</i>	<i>2 037 011 322</i>	<i>963 469 082</i>	<i>10 988 312</i>	<i>952 480 770</i>
<b>22199</b>	<b>1 093 035 647</b>	<b>2 042 573 562</b>	<b>949 537 915</b>	<b>14 533 597</b>	<b>935 004 318</b>
	<i>957 407 030</i>	<i>1 805 333 062</i>	<i>847 926 032</i>	<i>13 068 225</i>	<i>834 857 807</i>
<b>22210</b>	<b>214 711 229</b>	<b>447 603 800</b>	<b>232 892 571</b>	<b>1 327 238</b>	<b>231 565 333</b>
	<i>158 500 165</i>	<i>342 290 336</i>	<i>183 790 171</i>	<i>511 151</i>	<i>183 279 020</i>
<b>222</b>	<b>46 090 548 022</b>	<b>76 486 882 029</b>	<b>30 396 334 007</b>	<b>1 610 883 707</b>	<b>28 785 450 300</b>
	<i>37 254 513 447</i>	<i>60 842 452 148</i>	<i>23 587 938 701</i>	<i>348 597 418</i>	<i>23 239 341 283</i>
<b>22220</b>	<b>16 542 020 527</b>	<b>24 197 753 204</b>	<b>7 655 732 677</b>	<b>198 757 912</b>	<b>7 456 974 765</b>
	<i>13 721 673 779</i>	<i>20 142 129 052</i>	<i>6 420 455 273</i>	<i>171 855 339</i>	<i>6 248 599 934</i>
<b>22230</b>	<b>1 953 702 633</b>	<b>3 103 190 319</b>	<b>1 149 487 686</b>	<b>56 108 579</b>	<b>1 093 379 107</b>
	<i>1 444 033 724</i>	<i>2 302 297 908</i>	<i>858 264 184</i>	<i>26 914 480</i>	<i>831 349 704</i>
<b>22291</b>	<b>18 571 860 539</b>	<b>30 218 319 756</b>	<b>11 646 459 217</b>	<b>1 190 779 134</b>	<b>10 455 680 083</b>
	<i>14 759 484 648</i>	<i>23 692 499 509</i>	<i>8 933 014 861</i>	<i>37 568 347</i>	<i>8 895 446 514</i>
<b>22292</b>	<b>1 798 456 162</b>	<b>2 954 625 540</b>	<b>1 156 169 378</b>	<b>17 368 515</b>	<b>1 138 800 863</b>
	<i>1 498 076 843</i>	<i>2 443 026 032</i>	<i>944 949 189</i>	<i>13 314 355</i>	<i>931 634 834</i>
<b>22293</b>	<b>2 766 952 953</b>	<b>6 877 361 785</b>	<b>4 110 408 832</b>	<b>81 126 052</b>	<b>4 029 282 780</b>
	<i>2 253 019 447</i>	<i>5 022 753 327</i>	<i>2 769 733 880</i>	<i>51 114 500</i>	<i>2 718 619 380</i>
<b>22299</b>	<b>4 242 843 979</b>	<b>8 688 027 625</b>	<b>4 445 183 646</b>	<b>65 416 277</b>	<b>4 379 767 369</b>
	<i>3 419 724 841</i>	<i>6 897 455 984</i>	<i>3 477 731 143</i>	<i>47 319 246</i>	<i>3 430 411 897</i>
<b>23111</b>	<b>964 076 045</b>	<b>1 794 407 992</b>	<b>830 331 947</b>	<b>22 378 025</b>	<b>807 953 922</b>

Catatan : angka yang tercetak miring: industri besar, yang tercetak tebal: total IBS, \*: tidak dipublikasikan  
Note: number in italic denote large industry, number in bold denote total large and medium industry, \*: not publication

Tabel 9 Nilai Tambah menurut Kode Industri, 2013  
Table Value Added by Industrial Code, 2013

Nilai - Value (000 Rp)

Kode Industri <i>Industrial Code</i>	Nilai Output <i>Value of Gross Output</i>	Biaya Input <i>Input Cost</i>	Nilai Tambah (harga pasar) <i>Value Added (at market price)</i>	Pajak Tak Langsung <i>Indirect Tax</i>	Nilai Tambah (biaya faktor produksi) <i>Value Added (at factor cost)</i>
(1)	(2)	(3)	(4)	(5)	(6)
	946 790 783	1 759 029 672	812 238 889	20 600 545	791 638 344
<b>231</b>	<b>3 364 682 579</b>	<b>10 193 431 217</b>	<b>6 828 748 638</b>	<b>41 323 123</b>	<b>6 787 425 515</b>
	3 079 329 254	9 680 017 294	6 600 688 040	35 792 113	6 564 895 927
<b>23</b>	<b>34 841 003 910</b>	<b>82 158 422 135</b>	<b>47 317 418 225</b>	<b>1 336 296 720</b>	<b>45 981 121 505</b>
	30 724 640 047	73 775 398 936	43 050 758 889	1 275 259 417	41 775 499 472
<b>23112</b>	<b>627 836 694</b>	<b>5 120 461 855</b>	<b>4 492 625 161</b>	<b>1 154 269</b>	<b>4 491 470 892</b>
	613 402 984	5 086 714 003	4 473 311 019	1 145 987	4 472 165 032
<b>23119</b>	<b>52 015 922</b>	<b>66 582 840</b>	<b>14 566 918</b>	<b>185 654</b>	<b>14 381 264</b>
	*	*	*	*	*
<b>23121</b>	<b>580 924 947</b>	<b>1 176 527 259</b>	<b>595 602 312</b>	<b>8 439 500</b>	<b>587 162 812</b>
	509 163 689	1 036 614 070	527 450 381	5 063 455	522 386 926
<b>23122</b>	<b>452 909 775</b>	<b>591 892 664</b>	<b>138 982 889</b>	<b>3 651 261</b>	<b>135 331 628</b>
	363 514 781	475 065 378	111 550 597	3 605 756	107 944 841
<b>23123</b>	<b>248 428 657</b>	<b>366 950 749</b>	<b>118 522 092</b>	<b>710 416</b>	<b>117 811 676</b>
	243 282 452	359 349 377	116 066 925	694 416	115 372 509
<b>23129</b>	<b>438 490 539</b>	<b>1 076 607 858</b>	<b>638 117 319</b>	<b>4 803 998</b>	<b>633 313 321</b>
	382 997 293	937 416 894	554 419 601	4 606 954	549 812 647
<b>23911</b>	<b>211 508 063</b>	<b>509 361 840</b>	<b>297 853 777</b>	<b>6 203 702</b>	<b>291 650 075</b>
	64 991 660	133 231 771	68 240 111		68 240 111
<b>239</b>	<b>31 476 321 331</b>	<b>71 964 990 918</b>	<b>40 488 669 587</b>	<b>1 294 973 597</b>	<b>39 193 695 990</b>
	27 645 310 793	64 095 381 642	36 450 070 849	1 239 467 304	35 210 603 545
<b>23919</b>	*	*	*	*	*
<b>23921</b>	<b>166 059 972</b>	<b>395 962 681</b>	<b>229 902 709</b>	<b>4 164 563</b>	<b>225 738 146</b>
	89 058 958	200 478 277	111 419 319	3 801 313	107 618 006
<b>23922</b>	<b>499 144 736</b>	<b>1 046 365 103</b>	<b>547 220 367</b>	<b>2 931 237</b>	<b>544 289 130</b>
	225 768 109	479 445 269	253 677 160	1 078 281	252 598 879
<b>23923</b>	<b>1 569 942 650</b>	<b>6 302 230 508</b>	<b>4 732 287 858</b>	<b>4 987 399</b>	<b>4 727 300 459</b>
	1 565 236 150	6 291 218 832	4 725 982 682	4 940 006	4 721 042 676
<b>23929</b>	<b>5 293 088 641</b>	<b>12 964 321 716</b>	<b>7 671 233 075</b>	<b>26 774 544</b>	<b>7 644 458 531</b>
	5 178 635 069	12 635 853 369	7 457 218 300	20 328 185	7 436 890 115
<b>23931</b>	<b>1 095 114 058</b>	<b>1 767 681 817</b>	<b>672 567 759</b>	<b>26 256 067</b>	<b>646 311 692</b>
	1 064 834 676	1 717 883 505	653 048 829	24 454 750	628 594 079
<b>23932</b>	<b>98 442 820</b>	<b>252 904 513</b>	<b>154 461 693</b>	<b>5 888 119</b>	<b>148 573 574</b>
	80 853 261	207 485 801	126 632 540	4 730 143	121 902 397
<b>23939</b>	<b>154 367 848</b>	<b>337 379 225</b>	<b>183 011 377</b>	<b>29 861</b>	<b>182 981 516</b>
	146 423 225	318 704 049	172 280 824	9 305	172 271 519
<b>23941</b>	<b>9 628 911 153</b>	<b>24 661 277 854</b>	<b>15 032 366 701</b>	<b>1 072 774 035</b>	<b>13 959 592 666</b>
	9 087 858 316	23 581 030 915	14 493 172 599	1 071 238 647	13 421 933 952
<b>23942</b>	<b>194 108 090</b>	<b>366 801 559</b>	<b>172 693 469</b>	<b>1 106 151</b>	<b>171 587 318</b>
	99 537 756	186 127 593	86 589 837	675 785	85 914 052

Catatan : angka yang tercetak miring: industri besar, yang tercetak tebal: total IBS, \*: tidak dipublikasikan  
Note: number in italic denote large industry, number in bold denote total large and medium industry, \*: not publication

Tabel 9 Nilai Tambah menurut Kode Industri, 2013  
Table Value Added by Industrial Code, 2013

Nilai - Value (000 Rp)					
Kode Industri	Nilai Output	Biaya Input	Nilai Tambah (harga pasar)	Pajak Tak Langsung	Nilai Tambah (biaya faktor produksi)
<i>Industrial Code</i>	<i>Value of Gross Output</i>	<i>Input Cost</i>	<i>Value Added (at market price)</i>	<i>Indirect Tax</i>	<i>Value Added (at factor cost)</i>
(1)	(2)	(3)	(4)	(5)	(6)
<b>23943</b>	<b>2 868 092 623</b>	<b>3 347 911 198</b>	<b>479 818 575</b>	<b>10 666 370</b>	<b>469 152 205</b>
	<i>2 617 066 143</i>	<i>3 053 040 607</i>	<i>435 974 464</i>	<i>10 617 447</i>	<i>425 357 017</i>
<b>23951</b>	<b>224 413 489</b>	<b>339 922 929</b>	<b>115 509 440</b>	<b>948 602</b>	<b>114 560 838</b>
	<i>32 979 712</i>	<i>87 576 229</i>	<i>54 596 517</i>	<i>233 575</i>	<i>54 362 942</i>
<b>23952</b>	<b>55 898 019</b>	<b>106 594 267</b>	<b>50 696 248</b>	<b>289 344</b>	<b>50 406 904</b>
	*	*	*	*	*
<b>23953</b>	<b>3 443 799 242</b>	<b>5 652 727 107</b>	<b>2 208 927 865</b>	<b>47 210 298</b>	<b>2 161 717 567</b>
	<i>2 822 607 758</i>	<i>4 682 916 849</i>	<i>1 860 309 091</i>	<i>39 335 239</i>	<i>1 820 973 852</i>
<b>23954</b>	<b>59 184 387</b>	<b>65 913 959</b>	<b>6 729 572</b>	<b>17 617</b>	<b>6 711 955</b>
<b>23955</b>	<b>867 549 839</b>	<b>2 067 432 479</b>	<b>1 199 882 640</b>	<b>3 123 344</b>	<b>1 196 759 296</b>
	<i>864 575 480</i>	<i>2 061 869 721</i>	<i>1 197 294 241</i>	<i>3 101 127</i>	<i>1 194 193 114</i>
<b>23957</b>	<b>2 754 223 785</b>	<b>6 367 889 676</b>	<b>3 613 665 891</b>	<b>42 282 406</b>	<b>3 571 383 485</b>
	<i>2 243 043 102</i>	<i>5 395 133 411</i>	<i>3 152 090 309</i>	<i>38 228 654</i>	<i>3 113 861 655</i>
<b>23959</b>	<b>436 050 279</b>	<b>534 050 541</b>	<b>98 000 262</b>	<b>1 895 303</b>	<b>96 104 959</b>
	<i>371 539 514</i>	<i>438 926 129</i>	<i>67 386 615</i>	<i>764 089</i>	<i>66 622 526</i>
<b>23961</b>	<b>21 994 005</b>	<b>55 808 176</b>	<b>33 814 171</b>	<b>875 981</b>	<b>32 938 190</b>
	<i>14 808 729</i>	<i>35 337 278</i>	<i>20 528 549</i>	<i>152 045</i>	<i>20 376 504</i>
<b>23962</b>	<b>360 586 253</b>	<b>1 741 474 136</b>	<b>1 380 887 883</b>	<b>9 001 985</b>	<b>1 371 885 898</b>
	<i>291 633 666</i>	<i>971 881 748</i>	<i>680 248 082</i>	<i>7 580 679</i>	<i>672 667 403</i>
<b>23963</b>	<b>877 033 383</b>	<b>1 972 723 649</b>	<b>1 095 690 266</b>	<b>7 558 202</b>	<b>1 088 132 064</b>
	<i>495 423 084</i>	<i>1 121 104 671</i>	<i>625 681 587</i>	<i>4 202 914</i>	<i>621 478 673</i>
<b>23969</b>	<b>70 624 130</b>	<b>155 447 338</b>	<b>84 823 208</b>	<b>1 527 765</b>	<b>83 295 443</b>
	<i>15 207 643</i>	<i>46 509 483</i>	<i>31 301 840</i>	<i>592 933</i>	<i>30 708 907</i>
<b>23990</b>	<b>521 070 788</b>	<b>945 368 647</b>	<b>424 297 859</b>	<b>18 297 142</b>	<b>406 000 717</b>
	<i>234 668 100</i>	<i>373 439 663</i>	<i>138 771 563</i>	<i>3 402 187</i>	<i>135 369 376</i>
<b>24101</b>	<b>14 840 257 775</b>	<b>39 644 965 771</b>	<b>24 804 707 996</b>	<b>492 950 717</b>	<b>24 311 757 279</b>
	<i>13 929 125 455</i>	<i>37 630 196 775</i>	<i>23 701 071 320</i>	<i>491 082 529</i>	<i>23 209 988 791</i>
<b>241</b>	<b>32 930 794 631</b>	<b>77 756 093 287</b>	<b>44 825 298 656</b>	<b>752 533 344</b>	<b>44 072 765 312</b>
	<i>30 365 043 203</i>	<i>73 077 785 210</i>	<i>42 712 742 007</i>	<i>724 091 399</i>	<i>41 988 650 608</i>
<b>24</b>	<b>69 523 869 549</b>	<b>132 218 525 977</b>	<b>62 694 656 428</b>	<b>947 860 712</b>	<b>61 746 795 716</b>
	<i>57 756 731 416</i>	<i>114 809 784 952</i>	<i>57 053 053 536</i>	<i>907 100 614</i>	<i>56 145 952 922</i>
<b>24102</b>	<b>8 169 414 087</b>	<b>12 683 421 042</b>	<b>4 514 006 955</b>	<b>61 806 587</b>	<b>4 452 200 368</b>
	<i>7 144 050 322</i>	<i>11 048 355 728</i>	<i>3 904 305 406</i>	<i>38 414 112</i>	<i>3 865 891 294</i>
<b>24103</b>	<b>9 921 122 769</b>	<b>25 427 706 474</b>	<b>15 506 583 705</b>	<b>197 776 040</b>	<b>15 308 807 665</b>
	<i>9 291 867 426</i>	<i>24 399 232 707</i>	<i>15 107 365 281</i>	<i>194 594 758</i>	<i>14 912 770 523</i>
<b>24201</b>	<b>319 680 291</b>	<b>1 451 706 482</b>	<b>1 132 026 191</b>	<b>8 442 084</b>	<b>1 123 584 107</b>
	<i>283 661 920</i>	<i>1 288 142 767</i>	<i>1 004 480 847</i>	<i>8 409 385</i>	<i>996 071 462</i>
<b>242</b>	<b>31 908 659 414</b>	<b>43 560 462 828</b>	<b>11 651 803 414</b>	<b>98 499 343</b>	<b>11 553 304 071</b>
	<i>22 858 872 037</i>	<i>31 149 086 066</i>	<i>8 290 214 029</i>	<i>87 235 711</i>	<i>8 202 978 318</i>
<b>24202</b>	<b>11 959 090 081</b>	<b>17 830 052 755</b>	<b>5 870 962 674</b>	<b>23 818 426</b>	<b>5 847 144 248</b>

Catatan : angka yang tercetak miring: industri besar, yang tercetak tebal: total IBS, \*: tidak dipublikasikan  
Note: number in italic denote large industry, number in bold denote total large and medium industry, \*: not publication

Tabel 9 Nilai Tambah menurut Kode Industri, 2013  
Table Value Added by Industrial Code, 2013

Nilai - Value (000 Rp)					
Kode Industri	Nilai Output	Biaya Input	Nilai Tambah (harga pasar)	Pajak Tak Langsung	Nilai Tambah (biaya faktor produksi)
<i>Industrial Code</i>	<i>Value of Gross Output</i>	<i>Input Cost</i>	<i>Value Added (at market price)</i>	<i>Indirect Tax</i>	<i>Value Added (at factor cost)</i>
(1)	(2)	(3)	(4)	(5)	(6)
	9 300 842 182	13 515 830 687	4 214 988 505	13 614 781	4 201 373 724
<b>24203</b>	<b>18 908 775 699</b>	<b>23 373 885 178</b>	<b>4 465 109 479</b>	<b>64 684 701</b>	<b>4 400 424 778</b>
	12 615 525 610	15 569 784 787	2 954 259 177	64 528 780	2 889 730 397
<b>24204</b>	<b>60 350 340</b>	<b>81 525 821</b>	<b>21 175 481</b>	<b>218 321</b>	<b>20 957 160</b>
	*	*	*	*	*
<b>24205</b>	<b>660 763 003</b>	<b>823 292 592</b>	<b>162 529 589</b>	<b>1 335 811</b>	<b>161 193 778</b>
	609 092 715	708 122 235	99 029 520	482 765	98 546 755
<b>24310</b>	<b>1 443 791 969</b>	<b>2 619 222 954</b>	<b>1 175 430 985</b>	<b>90 291 397</b>	<b>1 085 139 588</b>
	1 382 915 829	2 510 280 259	1 127 364 430	90 175 780	1 037 188 650
<b>243</b>	<b>4 684 415 504</b>	<b>10 901 969 862</b>	<b>6 217 554 358</b>	<b>96 828 025</b>	<b>6 120 726 333</b>
	4 532 816 176	10 582 913 676	6 050 097 500	95 773 504	5 954 323 996
<b>24320</b>	<b>3 240 623 535</b>	<b>8 282 746 908</b>	<b>5 042 123 373</b>	<b>6 536 628</b>	<b>5 035 586 745</b>
	3 149 900 347	8 072 633 417	4 922 733 070	5 597 724	4 917 135 346
<b>25111</b>	<b>1 888 836 986</b>	<b>4 902 266 530</b>	<b>3 013 429 544</b>	<b>9 901 044</b>	<b>3 003 528 500</b>
	1 625 993 266	4 304 851 718	2 678 858 452	7 685 222	2 671 173 230
<b>251</b>	<b>14 652 204 375</b>	<b>33 162 511 254</b>	<b>18 510 306 879</b>	<b>106 448 197</b>	<b>18 403 858 682</b>
	13 017 596 100	29 797 683 195	16 780 087 095	94 450 945	16 685 636 150
<b>25</b>	<b>57 567 698 299</b>	<b>98 228 263 270</b>	<b>40 660 564 971</b>	<b>545 020 638</b>	<b>40 115 544 333</b>
	48 889 939 351	83 715 831 264	34 825 891 913	471 286 415	34 354 605 498
<b>25112</b>	<b>4 654 374 555</b>	<b>10 826 242 137</b>	<b>6 171 867 582</b>	<b>22 730 779</b>	<b>6 149 136 803</b>
	4 012 307 495	9 842 771 793	5 830 464 298	19 825 419	5 810 638 879
<b>25113</b>	<b>5 858 541 974</b>	<b>13 062 573 542</b>	<b>7 204 031 568</b>	<b>23 331 047</b>	<b>7 180 700 521</b>
	5 416 114 937	11 842 382 894	6 426 267 957	21 320 509	6 404 947 448
<b>25119</b>	<b>348 569 660</b>	<b>727 960 360</b>	<b>379 390 700</b>	<b>5 948 832</b>	<b>373 441 868</b>
	305 325 862	655 395 120	350 069 258	4 407 121	345 662 137
<b>25120</b>	<b>1 890 029 274</b>	<b>3 622 490 976</b>	<b>1 732 461 702</b>	<b>44 536 495</b>	<b>1 687 925 207</b>
	1 646 524 397	3 132 227 508	1 485 703 111	41 212 674	1 444 490 437
<b>25130</b>	*	*	*	*	*
	*	*	*	*	*
<b>25200</b>	<b>1 545 019 689</b>	<b>1 831 764 984</b>	<b>286 745 295</b>	<b>40 300 841</b>	<b>246 444 454</b>
	*	*	*	*	*
<b>252</b>	<b>1 545 019 689</b>	<b>1 831 764 984</b>	<b>286 745 295</b>	<b>40 300 841</b>	<b>246 444 454</b>
	*	*	*	*	*
<b>25910</b>	<b>3 468 626 226</b>	<b>5 857 475 809</b>	<b>2 388 849 583</b>	<b>8 246 801</b>	<b>2 380 602 782</b>
	1 819 274 403	3 283 776 510	1 464 502 107	4 043 461	1 460 458 646
<b>259</b>	<b>41 370 474 235</b>	<b>63 233 987 032</b>	<b>21 863 512 797</b>	<b>398 271 600</b>	<b>21 465 241 197</b>
	34 398 087 303	52 171 616 802	17 773 529 499	336 544 629	17 436 984 870
<b>25920</b>	<b>1 426 204 567</b>	<b>3 464 455 278</b>	<b>2 038 250 711</b>	<b>39 295 144</b>	<b>1 998 955 567</b>
	888 211 584	2 034 345 849	1 146 134 265	17 197 385	1 128 936 880
<b>25931</b>	<b>69 769 708</b>	<b>95 146 191</b>	<b>25 376 483</b>	<b>780 310</b>	<b>24 596 173</b>
	*	*	*	*	*

Catatan : angka yang tercetak miring: industri besar, yang tercetak tebal: total IBS, \*: tidak dipublikasikan  
Note: number in italic denote large industry, number in bold denote total large and medium industry, \*: not publication



Tabel 9 Nilai Tambah menurut Kode Industri, 2013  
Table Value Added by Industrial Code, 2013

Nilai - Value (000 Rp)					
Kode Industri	Nilai Output	Biaya Input	Nilai Tambah (harga pasar)	Pajak Tak Langsung	Nilai Tambah (biaya faktor produksi)
<i>Industrial Code</i>	<i>Value of Gross Output</i>	<i>Input Cost</i>	<i>Value Added (at market price)</i>	<i>Indirect Tax</i>	<i>Value Added (at factor cost)</i>
(1)	(2)	(3)	(4)	(5)	(6)
<b>25932</b>	<b>43 305 542</b>	<b>84 401 597</b>	<b>41 096 055</b>	<b>2 951 567</b>	<b>38 144 488</b>
	*	*	*	*	*
<b>25933</b>	<b>160 030 404</b>	<b>708 443 425</b>	<b>548 413 021</b>	<b>8 949 767</b>	<b>539 463 254</b>
	<i>148 548 584</i>	<i>661 534 466</i>	<i>512 985 882</i>	<i>8 404 291</i>	<i>504 581 591</i>
<b>25934</b>	<b>3 345 986 066</b>	<b>6 984 188 069</b>	<b>3 638 202 003</b>	<b>24 826 656</b>	<b>3 613 375 347</b>
	<i>2 667 172 867</i>	<i>5 549 768 469</i>	<i>2 882 595 602</i>	<i>17 688 626</i>	<i>2 864 906 976</i>
<b>25940</b>	<b>9 933 888 531</b>	<b>13 139 536 023</b>	<b>3 205 647 492</b>	<b>35 516 919</b>	<b>3 170 130 573</b>
	<i>9 604 863 127</i>	<i>12 687 070 388</i>	<i>3 082 207 261</i>	<i>34 795 677</i>	<i>3 047 411 584</i>
<b>25951</b>	<b>12 231 217 731</b>	<b>15 317 554 136</b>	<b>3 086 336 405</b>	<b>24 191 181</b>	<b>3 062 145 224</b>
	<i>9 653 510 183</i>	<i>12 079 191 379</i>	<i>2 425 681 196</i>	<i>20 091 697</i>	<i>2 405 589 499</i>
<b>25952</b>	<b>4 354 024 615</b>	<b>6 859 095 007</b>	<b>2 505 070 392</b>	<b>36 593 789</b>	<b>2 468 476 603</b>
	<i>3 903 877 843</i>	<i>6 167 287 169</i>	<i>2 263 409 326</i>	<i>28 297 250</i>	<i>2 235 112 076</i>
<b>25991</b>	<b>313 426 505</b>	<b>435 511 558</b>	<b>122 085 053</b>	<b>2 546 127</b>	<b>119 538 926</b>
	<i>267 934 293</i>	<i>372 300 141</i>	<i>104 365 848</i>	<i>1 276 451</i>	<i>103 089 397</i>
<b>25992</b>	<b>3 348 535 713</b>	<b>5 007 203 983</b>	<b>1 658 668 270</b>	<b>38 043 597</b>	<b>1 620 624 673</b>
	<i>3 095 139 101</i>	<i>4 622 035 034</i>	<i>1 526 895 933</i>	<i>34 826 891</i>	<i>1 492 069 042</i>
<b>25993</b>	<b>1 164 558 401</b>	<b>1 695 085 889</b>	<b>530 527 488</b>	<b>164 231 554</b>	<b>366 295 934</b>
	<i>1 141 273 612</i>	<i>1 656 166 155</i>	<i>514 892 543</i>	<i>163 993 313</i>	<i>350 899 230</i>
<b>25994</b>	<b>71 138 082</b>	<b>535 992 526</b>	<b>464 854 444</b>	<b>2 856 300</b>	<b>461 998 144</b>
	*	*	*	*	*
<b>25995</b>	<b>17 371 176</b>	<b>80 569 896</b>	<b>63 198 720</b>	<b>38 396</b>	<b>63 160 324</b>
	*	*	*	*	*
<b>25999</b>	<b>1 422 390 968</b>	<b>2 969 327 645</b>	<b>1 546 936 677</b>	<b>9 203 492</b>	<b>1 537 733 185</b>
	<i>1 082 571 060</i>	<i>2 397 324 741</i>	<i>1 314 753 681</i>	<i>3 162 271</i>	<i>1 311 591 410</i>
<b>26110</b>	<b>16 257 524 776</b>	<b>36 941 740 396</b>	<b>20 684 215 620</b>	<b>240 031 144</b>	<b>20 444 184 476</b>
	<i>15 680 161 674</i>	<i>35 517 162 424</i>	<i>19 837 000 750</i>	<i>237 849 905</i>	<i>19 599 150 845</i>
<b>261</b>	<b>29 401 688 555</b>	<b>56 949 862 415</b>	<b>27 548 173 860</b>	<b>339 311 662</b>	<b>27 208 862 198</b>
	<i>26 448 908 425</i>	<i>51 749 281 250</i>	<i>25 300 372 825</i>	<i>320 407 703</i>	<i>24 979 965 122</i>
<b>26</b>	<b>54 850 608 054</b>	<b>95 285 105 745</b>	<b>40 434 497 691</b>	<b>410 291 980</b>	<b>40 024 205 711</b>
	<i>50 400 359 920</i>	<i>87 874 416 252</i>	<i>37 474 056 332</i>	<i>387 366 095</i>	<i>37 086 690 237</i>
<b>26120</b>	<b>13 144 163 779</b>	<b>20 008 122 019</b>	<b>6 863 958 240</b>	<b>99 280 518</b>	<b>6 764 677 722</b>
	<i>10 768 746 751</i>	<i>16 232 118 826</i>	<i>5 463 372 075</i>	<i>82 557 798</i>	<i>5 380 814 277</i>
<b>26210</b>	<b>159 564 496</b>	<b>1 846 553 057</b>	<b>1 686 988 561</b>	<b>4 149 664</b>	<b>1 682 838 897</b>
	<i>630 196</i>	<i>1 645 200 045</i>	<i>1 644 569 849</i>	<i>4 149 664</i>	<i>1 640 420 185</i>
<b>262</b>	<b>550 366 879</b>	<b>2 300 835 612</b>	<b>1 750 468 733</b>	<b>4 202 195</b>	<b>1 746 266 538</b>
	<i>312 441 559</i>	<i>2 007 660 337</i>	<i>1 695 218 778</i>	<i>4 202 195</i>	<i>1 691 016 583</i>
<b>26220</b>	<b>390 802 383</b>	<b>454 282 555</b>	<b>63 480 172</b>	<b>52 531</b>	<b>63 427 641</b>
	<i>311 811 363</i>	<i>362 460 292</i>	<i>50 648 929</i>	<i>52 531</i>	<i>50 596 398</i>
<b>26310</b>	<b>583 262 415</b>	<b>1 344 452 080</b>	<b>761 189 665</b>	<b>12 275 090</b>	<b>748 914 575</b>
	<i>474 384 482</i>	<i>1 093 399 049</i>	<i>619 014 567</i>	<i>12 267 875</i>	<i>606 746 692</i>
<b>263</b>	<b>731 235 154</b>	<b>1 569 495 235</b>	<b>838 260 081</b>	<b>14 632 175</b>	<b>823 627 906</b>

Catatan : angka yang tercetak miring: industri besar, yang tercetak tebal: total IBS, \*: tidak dipublikasikan  
Note: number in italic denote large industry, number in bold denote total large and medium industry, \*: not publication

Tabel 9 Nilai Tambah menurut Kode Industri, 2013  
Table Value Added by Industrial Code, 2013

Nilai - Value (000 Rp)					
Kode Industri	Nilai Output	Biaya Input	Nilai Tambah (harga pasar)	Pajak Tak Langsung	Nilai Tambah (biaya faktor produksi)
<i>Industrial Code</i>	<i>Value of Gross Output</i>	<i>Input Cost</i>	<i>Value Added (at market price)</i>	<i>Indirect Tax</i>	<i>Value Added (at factor cost)</i>
(1)	(2)	(3)	(4)	(5)	(6)
	502 054 242	1 177 681 912	675 627 670	14 470 700	661 156 970
<b>26320</b>	*	*	*	*	*
	*	*	*	*	*
<b>26390</b>	<b>120 409 319</b>	<b>149 301 892</b>	<b>28 892 573</b>	<b>154 260</b>	<b>28 738 313</b>
	*	*	*	*	*
<b>26410</b>	<b>17 870 568 990</b>	<b>25 473 794 705</b>	<b>7 603 225 715</b>	<b>32 172 869</b>	<b>7 571 052 846</b>
	17 225 828 509	24 613 957 188	7 388 128 679	29 169 155	7 358 959 524
<b>264</b>	<b>18 622 843 148</b>	<b>26 853 519 469</b>	<b>8 230 676 321</b>	<b>41 297 973</b>	<b>8 189 378 348</b>
	17 758 700 960	25 652 505 468	7 893 804 508	37 986 897	7 855 817 611
<b>26420</b>	<b>131 770 830</b>	<b>185 050 651</b>	<b>53 279 821</b>	<b>20 405</b>	<b>53 259 416</b>
<b>26490</b>	<b>620 503 328</b>	<b>1 194 674 113</b>	<b>574 170 785</b>	<b>9 104 699</b>	<b>565 066 086</b>
	532 872 451	1 038 548 280	505 675 829	8 817 742	496 858 087
<b>26511</b>	<b>45 571 211</b>	<b>234 762 742</b>	<b>189 191 531</b>	<b>900 776</b>	<b>188 290 755</b>
	44 118 616	232 121 332	188 002 716	892 776	187 109 940
<b>265</b>	<b>814 136 983</b>	<b>1 455 698 452</b>	<b>641 561 469</b>	<b>7 079 526</b>	<b>634 481 943</b>
	765 927 486	1 342 352 145	576 424 659	6 680 122	569 744 537
<b>26512</b>	<b>116 044 437</b>	<b>269 238 015</b>	<b>153 193 578</b>	<b>1 426 174</b>	<b>151 767 404</b>
	*	*	*	*	*
<b>26513</b>	*	*	*	*	*
	*	*	*	*	*
<b>26514</b>	*	*	*	*	*
<b>26520</b>	<b>53 753 149</b>	<b>119 696 425</b>	<b>65 943 276</b>	<b>383 904</b>	<b>65 559 372</b>
	*	*	*	*	*
<b>26601</b>	*	*	*	*	*
<b>266</b>	<b>462 630 455</b>	<b>620 085 404</b>	<b>157 454 949</b>	<b>1 398 732</b>	<b>156 056 217</b>
	402 815 436	536 644 477	133 829 041	1 313 164	132 515 877
<b>26602</b>	<b>461 132 465</b>	<b>616 527 990</b>	<b>155 395 525</b>	<b>1 335 732</b>	<b>154 059 793</b>
	402 815 436	536 644 477	133 829 041	1 313 164	132 515 877
<b>26710</b>	<b>3 591 327 621</b>	<b>4 282 723 602</b>	<b>691 395 981</b>	<b>311 736</b>	<b>691 084 245</b>
	3 591 327 621	4 282 723 602	691 395 981	311 736	691 084 245
<b>267</b>	<b>3 851 823 581</b>	<b>4 697 577 438</b>	<b>845 753 857</b>	<b>2 312 017</b>	<b>843 441 840</b>
	3 845 431 558	4 689 828 166	844 396 608	2 305 314	842 091 294
<b>26791</b>	*	*	*	*	*
	*	*	*	*	*
<b>26792</b>	*	*	*	*	*
	*	*	*	*	*
<b>26800</b>	<b>415 883 299</b>	<b>838 031 720</b>	<b>422 148 421</b>	<b>57 700</b>	<b>422 090 721</b>
	364 080 254	718 462 497	354 382 243		354 382 243

Catatan : angka yang tercetak miring: industri besar, yang tercetak tebal: total IBS, \*: tidak dipublikasikan  
Note: number in italic denote large industry, number in bold denote total large and medium industry, \*: not publication



Tabel 9 Nilai Tambah menurut Kode Industri, 2013  
Table Value Added by Industrial Code, 2013

Nilai - Value (000 Rp)

Kode Industri <i>Industrial Code</i>	Nilai Output <i>Value of Gross Output</i>	Biaya Input <i>Input Cost</i>	Nilai Tambah (harga pasar) <i>Value Added (at market price)</i>	Pajak Tak Langsung <i>Indirect Tax</i>	Nilai Tambah (biaya faktor produksi) <i>Value Added (at factor cost)</i>
(1)	(2)	(3)	(4)	(5)	(6)
<b>268</b>	<b>415 883 299</b>	<b>838 031 720</b>	<b>422 148 421</b>	<b>57 700</b>	<b>422 090 721</b>
	<i>364 080 254</i>	<i>718 462 497</i>	<i>354 382 243</i>		<i>354 382 243</i>
<b>27111</b>	*	*	*	*	*
	*	*	*	*	*
<b>271</b>	<b>5 259 864 401</b>	<b>13 492 500 928</b>	<b>8 232 636 527</b>	<b>64 037 420</b>	<b>8 168 599 107</b>
	<i>4 758 921 711</i>	<i>12 195 789 282</i>	<i>7 436 867 571</i>	<i>52 517 968</i>	<i>7 384 349 603</i>
<b>27</b>	<b>53 008 785 642</b>	<b>128 762 172 355</b>	<b>75 753 386 713</b>	<b>664 053 188</b>	<b>75 089 333 525</b>
	<i>49 332 417 752</i>	<i>121 456 702 352</i>	<i>72 124 284 600</i>	<i>637 235 780</i>	<i>71 487 048 820</i>
<b>27112</b>	<b>120 317 425</b>	<b>743 942 120</b>	<b>623 624 695</b>	<b>2 162 458</b>	<b>621 462 237</b>
	<i>101 242 174</i>	<i>625 996 923</i>	<i>524 754 749</i>	<i>1 741 510</i>	<i>523 013 239</i>
<b>27113</b>	<b>2 539 421 619</b>	<b>6 721 527 143</b>	<b>4 182 105 524</b>	<b>44 527 051</b>	<b>4 137 578 473</b>
	<i>2 329 494 980</i>	<i>6 199 001 131</i>	<i>3 869 506 151</i>	<i>36 599 073</i>	<i>3 832 907 078</i>
<b>27120</b>	<b>1 996 921 389</b>	<b>5 288 195 923</b>	<b>3 291 274 534</b>	<b>17 347 911</b>	<b>3 273 926 623</b>
	<i>1 724 980 589</i>	<i>4 631 955 486</i>	<i>2 906 974 897</i>	<i>14 177 385</i>	<i>2 892 797 512</i>
<b>27201</b>	<b>4 537 664 762</b>	<b>9 057 224 615</b>	<b>4 519 559 853</b>	<b>8 503 512</b>	<b>4 511 056 341</b>
	<i>4 501 323 794</i>	<i>8 985 700 973</i>	<i>4 484 377 179</i>	<i>8 502 637</i>	<i>4 475 874 542</i>
<b>272</b>	<b>8 641 323 509</b>	<b>34 204 288 760</b>	<b>25 562 965 251</b>	<b>20 379 901</b>	<b>25 542 585 350</b>
	<i>8 544 138 677</i>	<i>33 983 997 158</i>	<i>25 439 858 481</i>	<i>19 559 123</i>	<i>25 420 299 358</i>
<b>27202</b>	<b>4 103 658 747</b>	<b>25 147 064 145</b>	<b>21 043 405 398</b>	<b>11 876 389</b>	<b>21 031 529 009</b>
	<i>4 042 814 883</i>	<i>24 998 296 185</i>	<i>20 955 481 302</i>	<i>11 056 486</i>	<i>20 944 424 816</i>
<b>27310</b>	<b>4 289 957 457</b>	<b>11 907 939 422</b>	<b>7 617 981 965</b>	<b>143 860 469</b>	<b>7 474 121 496</b>
	<i>3 409 758 710</i>	<i>9 594 891 386</i>	<i>6 185 132 676</i>	<i>141 182 021</i>	<i>6 043 950 655</i>
<b>273</b>	<b>11 011 546 345</b>	<b>31 703 870 621</b>	<b>20 692 324 276</b>	<b>158 926 971</b>	<b>20 533 397 305</b>
	<i>9 558 334 145</i>	<i>28 627 613 596</i>	<i>19 069 279 451</i>	<i>152 914 831</i>	<i>18 916 364 620</i>
<b>27320</b>	<b>6 383 593 110</b>	<b>8 607 699 941</b>	<b>2 224 106 831</b>	<b>7 711 651</b>	<b>2 216 395 180</b>
	<i>5 837 444 714</i>	<i>7 913 726 694</i>	<i>2 076 281 980</i>	<i>4 452 039</i>	<i>2 071 829 941</i>
<b>27330</b>	<b>337 995 778</b>	<b>11 188 231 258</b>	<b>10 850 235 480</b>	<b>7 354 851</b>	<b>10 842 880 629</b>
	<i>311 130 721</i>	<i>11 118 995 516</i>	<i>10 807 864 795</i>	<i>7 280 771</i>	<i>10 800 584 024</i>
<b>27401</b>	<b>579 654 993</b>	<b>2 235 110 520</b>	<b>1 655 455 527</b>	<b>1 661 437</b>	<b>1 653 794 090</b>
	<i>556 092 606</i>	<i>2 157 082 891</i>	<i>1 600 990 285</i>	<i>767 492</i>	<i>1 600 222 793</i>
<b>274</b>	<b>8 978 075 300</b>	<b>20 487 030 228</b>	<b>11 508 954 928</b>	<b>9 667 265</b>	<b>11 499 287 663</b>
	<i>8 895 555 384</i>	<i>20 251 251 404</i>	<i>11 355 696 020</i>	<i>7 122 444</i>	<i>11 348 573 576</i>
<b>27402</b>	*	*	*	*	*
	*	*	*	*	*
<b>27403</b>	<b>8 195 779 320</b>	<b>16 938 422 651</b>	<b>8 742 643 331</b>	<b>6 062 936</b>	<b>8 736 580 395</b>
	<i>8 141 895 301</i>	<i>16 833 060 910</i>	<i>8 691 165 609</i>	<i>4 518 760</i>	<i>8 686 646 849</i>
<b>27409</b>	<b>75 182 174</b>	<b>1 123 294 324</b>	<b>1 048 112 150</b>	<b>1 886 192</b>	<b>1 046 225 958</b>
	<i>71 882 160</i>	<i>1 073 988 870</i>	<i>1 002 106 710</i>	<i>1 836 192</i>	<i>1 000 270 518</i>
<b>27510</b>	<b>14 093 952 159</b>	<b>17 190 019 354</b>	<b>3 096 067 195</b>	<b>139 576 961</b>	<b>2 956 490 234</b>
	<i>13 176 890 303</i>	<i>16 109 719 230</i>	<i>2 932 828 927</i>	<i>136 183 385</i>	<i>2 796 645 542</i>
<b>275</b>	<b>14 520 933 435</b>	<b>19 952 188 111</b>	<b>5 431 254 676</b>	<b>144 569 105</b>	<b>5 286 685 571</b>

Catatan : angka yang tercetak miring: industri besar, yang tercetak tebal: total IBS, \*: tidak dipublikasikan  
Note: number in italic denote large industry, number in bold denote total large and medium industry, \*: not publication

Tabel 9 Nilai Tambah menurut Kode Industri, 2013  
Table Value Added by Industrial Code, 2013

Nilai - Value (000 Rp)					
Kode Industri	Nilai Output	Biaya Input	Nilai Tambah (harga pasar)	Pajak Tak Langsung	Nilai Tambah (biaya faktor produksi)
<i>Industrial Code</i>	<i>Value of Gross Output</i>	<i>Input Cost</i>	<i>Value Added (at market price)</i>	<i>Indirect Tax</i>	<i>Value Added (at factor cost)</i>
(1)	(2)	(3)	(4)	(5)	(6)
	13 560 582 364	18 589 022 521	5 028 440 157	139 465 946	4 888 974 211
<b>27520</b>	<b>279 699 525</b>	<b>2 122 955 898</b>	<b>1 843 256 373</b>	<b>3 829 668</b>	<b>1 839 426 705</b>
	246 926 978	1 874 207 893	1 627 280 915	2 780 275	1 624 500 640
<b>27530</b>	<b>147 281 751</b>	<b>639 212 859</b>	<b>491 931 108</b>	<b>1 162 476</b>	<b>490 768 632</b>
	136 765 083	605 095 398	468 330 315	502 286	467 828 029
<b>27900</b>	<b>4 597 042 652</b>	<b>8 922 293 707</b>	<b>4 325 251 055</b>	<b>266 472 526</b>	<b>4 058 778 529</b>
	4 014 885 471	7 809 028 391	3 794 142 920	265 655 468	3 528 487 452
<b>279</b>	<b>4 597 042 652</b>	<b>8 922 293 707</b>	<b>4 325 251 055</b>	<b>266 472 526</b>	<b>4 058 778 529</b>
	4 014 885 471	7 809 028 391	3 794 142 920	265 655 468	3 528 487 452
<b>28111</b>	<b>293 028 681</b>	<b>328 371 096</b>	<b>35 342 415</b>	<b>817 751</b>	<b>34 524 664</b>
	*	*	*	*	*
<b>281</b>	<b>11 202 429 043</b>	<b>27 397 120 833</b>	<b>16 194 691 790</b>	<b>289 506 680</b>	<b>15 905 185 110</b>
	9 667 525 862	24 485 406 104	14 817 880 242	250 902 205	14 566 978 037
<b>28</b>	<b>17 920 110 278</b>	<b>41 648 491 912</b>	<b>23 728 381 634</b>	<b>328 304 476</b>	<b>23 400 077 158</b>
	14 378 957 859	33 662 144 455	19 283 186 596	281 943 052	19 001 243 544
<b>28112</b>	<b>202 835 966</b>	<b>387 989 733</b>	<b>185 153 767</b>	<b>28 131 625</b>	<b>157 022 142</b>
	36 638 175	85 484 987	48 846 812	801 700	48 045 112
<b>28113</b>	<b>4 032 751 910</b>	<b>14 964 084 808</b>	<b>10 931 332 898</b>	<b>176 636 319</b>	<b>10 754 696 579</b>
	3 611 899 375	14 085 435 900	10 473 536 525	174 429 471	10 299 107 054
<b>28120</b>	<b>898 806 802</b>	<b>1 391 169 214</b>	<b>492 362 412</b>	<b>10 403 327</b>	<b>481 959 085</b>
	826 830 296	1 279 764 230	452 933 934	8 474 939	444 458 995
<b>28130</b>	<b>2 109 778 938</b>	<b>3 219 221 537</b>	<b>1 109 442 599</b>	<b>5 453 263</b>	<b>1 103 989 336</b>
	2 015 118 406	3 069 021 289	1 053 902 883	5 084 488	1 048 818 395
<b>28140</b>	<b>1 575 916 060</b>	<b>3 372 173 475</b>	<b>1 796 257 415</b>	<b>15 792 614</b>	<b>1 780 464 801</b>
	1 425 133 458	3 054 546 513	1 629 413 055	15 217 591	1 614 195 464
<b>28151</b>	<b>10 596 936</b>	<b>25 716 447</b>	<b>15 119 511</b>	<b>39 062</b>	<b>15 080 449</b>
	*	*	*	*	*
<b>28152</b>	*	*	*	*	*
<b>28160</b>	<b>835 887 994</b>	<b>1 394 007 912</b>	<b>558 119 918</b>	<b>32 718 487</b>	<b>525 401 431</b>
	627 798 131	1 047 772 916	419 974 785	32 712 502	387 262 283
<b>28171</b>	*	*	*	*	*
<b>28172</b>	*	*	*	*	*
	*	*	*	*	*
<b>28174</b>	*	*	*	*	*
<b>28179</b>	<b>174 575 712</b>	<b>237 492 142</b>	<b>62 916 430</b>	<b>408 487</b>	<b>62 507 943</b>
	*	*	*	*	*
<b>28180</b>	*	*	*	*	*

Catatan : angka yang tercetak miring: industri besar, yang tercetak tebal: total IBS, \*: tidak dipublikasikan  
Note: number in italic denote large industry, number in bold denote total large and medium industry, \*: not publication

Tabel 9 Nilai Tambah menurut Kode Industri, 2013  
Table Value Added by Industrial Code, 2013

Nilai - Value (000 Rp)					
Kode Industri	Nilai Output	Biaya Input	Nilai Tambah (harga pasar)	Pajak Tak Langsung	Nilai Tambah (biaya faktor produksi)
<i>Industrial Code</i>	<i>Value of Gross Output</i>	<i>Input Cost</i>	<i>Value Added (at market price)</i>	<i>Indirect Tax</i>	<i>Value Added (at factor cost)</i>
(1)	(2)	(3)	(4)	(5)	(6)
<b>28191</b>	<b>492 931 882</b>	<b>793 912 000</b>	<b>300 980 118</b>	<b>2 656 548</b>	<b>298 323 570</b>
	<i>413 231 706</i>	<i>649 210 472</i>	<i>235 978 766</i>	<i>2 047 283</i>	<i>233 931 483</i>
<b>28192</b>	<b>94 924 071</b>	<b>140 096 963</b>	<b>45 172 892</b>	<b>1 310 218</b>	<b>43 862 674</b>
	*	*	*	*	*
<b>28193</b>	<b>256 344 807</b>	<b>540 423 836</b>	<b>284 079 029</b>	<b>3 617 437</b>	<b>280 461 592</b>
	<i>162 924 237</i>	<i>355 107 431</i>	<i>192 183 194</i>	<i>1 276 746</i>	<i>190 906 448</i>
<b>28199</b>	<b>188 681 816</b>	<b>441 700 525</b>	<b>253 018 709</b>	<b>10 899 695</b>	<b>242 119 014</b>
	<i>100 812 094</i>	<i>196 413 606</i>	<i>95 601 512</i>	<i>8 604 038</i>	<i>86 997 474</i>
<b>28210</b>	<b>261 453 109</b>	<b>393 122 248</b>	<b>131 669 139</b>	<b>2 906 852</b>	<b>128 762 287</b>
	<i>218 032 621</i>	<i>320 084 770</i>	<i>102 052 149</i>	<i>1 638 919</i>	<i>100 413 230</i>
<b>282</b>	<b>6 717 681 235</b>	<b>14 251 371 079</b>	<b>7 533 689 844</b>	<b>38 797 796</b>	<b>7 494 892 048</b>
	<i>4 711 431 997</i>	<i>9 176 738 351</i>	<i>4 465 306 354</i>	<i>31 040 847</i>	<i>4 434 265 507</i>
<b>28221</b>	<b>2 526 804 423</b>	<b>7 307 977 858</b>	<b>4 781 173 435</b>	<b>16 462 517</b>	<b>4 764 710 918</b>
	<i>1 330 707 928</i>	<i>3 844 932 506</i>	<i>2 514 224 578</i>	<i>15 968 857</i>	<i>2 498 255 721</i>
<b>28222</b>	*	*	*	*	*
	*	*	*	*	*
<b>28223</b>	<b>71 504 024</b>	<b>295 817 577</b>	<b>224 313 553</b>	<b>1 178 414</b>	<b>223 135 139</b>
	*	*	*	*	*
<b>28224</b>	<b>35 135 130</b>	<b>71 260 650</b>	<b>36 125 520</b>	<b>20 650</b>	<b>36 104 870</b>
<b>28230</b>	*	*	*	*	*
<b>28240</b>	<b>3 016 104 876</b>	<b>4 368 253 986</b>	<b>1 352 149 110</b>	<b>3 693 527</b>	<b>1 348 455 583</b>
	<i>2 741 577 637</i>	<i>3 969 434 094</i>	<i>1 227 856 457</i>	<i>2 903 315</i>	<i>1 224 953 142</i>
<b>28250</b>	<b>40 193 206</b>	<b>81 001 850</b>	<b>40 808 644</b>	<b>394 614</b>	<b>40 414 030</b>
	<i>23 161 061</i>	<i>43 339 895</i>	<i>20 178 834</i>	<i>158 558</i>	<i>20 020 276</i>
<b>28262</b>	<b>2 274 305</b>	<b>18 443 868</b>	<b>16 169 563</b>	<b>25 000</b>	<b>16 144 563</b>
<b>28263</b>	<b>45 084 463</b>	<b>78 331 519</b>	<b>33 247 056</b>	<b>2 046 072</b>	<b>31 200 984</b>
	*	*	*	*	*
<b>28264</b>	<b>2 828 796</b>	<b>6 190 922</b>	<b>3 362 126</b>		<b>3 362 126</b>
<b>28291</b>	<b>80 200 988</b>	<b>126 908 702</b>	<b>46 707 714</b>	<b>1 003 517</b>	<b>45 704 197</b>
	<i>71 119 180</i>	<i>112 537 781</i>	<i>41 418 601</i>	<i>963 435</i>	<i>40 455 166</i>
<b>28292</b>	*	*	*	*	*
	*	*	*	*	*
<b>28299</b>	<b>549 678 592</b>	<b>1 153 910 910</b>	<b>604 232 318</b>	<b>11 066 633</b>	<b>593 165 685</b>
	<i>302 225 282</i>	<i>636 676 763</i>	<i>334 451 481</i>	<i>9 205 387</i>	<i>325 246 094</i>
<b>29100</b>	<b>22 141 186 118</b>	<b>83 114 206 530</b>	<b>60 973 020 412</b>	<b>2 001 046 339</b>	<b>58 971 974 073</b>
	<i>21 713 132 019</i>	<i>82 046 603 937</i>	<i>60 333 471 918</i>	<i>2 000 944 339</i>	<i>58 332 527 579</i>
<b>291</b>	<b>22 141 186 118</b>	<b>83 114 206 530</b>	<b>60 973 020 412</b>	<b>2 001 046 339</b>	<b>58 971 974 073</b>
	<i>21 713 132 019</i>	<i>82 046 603 937</i>	<i>60 333 471 918</i>	<i>2 000 944 339</i>	<i>58 332 527 579</i>
<b>29</b>	<b>56 416 017 042</b>	<b>186 980 039 636</b>	<b>130 564 022 594</b>	<b>3 330 454 113</b>	<b>127 233 568 481</b>
	<i>50 928 792 190</i>	<i>173 864 324 054</i>	<i>122 935 531 864</i>	<i>3 276 086 323</i>	<i>119 659 445 541</i>
<b>29200</b>	<b>1 625 631 418</b>	<b>3 759 637 138</b>	<b>2 134 205 720</b>	<b>24 576 223</b>	<b>2 109 629 497</b>
	<i>1 394 064 236</i>	<i>3 210 690 612</i>	<i>1 816 626 376</i>	<i>16 050 337</i>	<i>1 800 576 039</i>

Catatan : angka yang tercetak miring: industri besar, yang tercetak tebal: total IBS, \*: tidak dipublikasikan  
Note: number in italic denote large industry, number in bold denote total large and medium industry, \*: not publication

Tabel 9 Nilai Tambah menurut Kode Industri, 2013  
Table Value Added by Industrial Code, 2013

Nilai - Value (000 Rp)

Kode Industri <i>Industrial Code</i>	Nilai Output <i>Value of Gross Output</i>	Biaya Input <i>Input Cost</i>	Nilai Tambah (harga pasar) <i>Value Added (at market price)</i>	Pajak Tak Langsung <i>Indirect Tax</i>	Nilai Tambah (biaya faktor produksi) <i>Value Added (at factor cost)</i>
(1)	(2)	(3)	(4)	(5)	(6)
<b>292</b>	<b>1 625 631 418</b> <i>1 394 064 236</i>	<b>3 759 837 138</b> <i>3 210 690 612</i>	<b>2 134 205 720</b> <i>1 816 626 376</i>	<b>24 576 223</b> <i>16 050 337</i>	<b>2 109 629 497</b> <i>1 800 576 039</i>
<b>29300</b>	<b>32 649 199 506</b> <i>27 821 595 935</i>	<b>100 105 995 968</b> <i>88 607 029 505</i>	<b>67 456 796 462</b> <i>60 785 433 570</i>	<b>1 304 831 551</b> <i>1 259 091 647</i>	<b>66 151 964 911</b> <i>59 526 341 923</i>
<b>293</b>	<b>32 649 199 506</b> <i>27 821 595 935</i>	<b>100 105 995 968</b> <i>88 607 029 505</i>	<b>67 456 796 462</b> <i>60 785 433 570</i>	<b>1 304 831 551</b> <i>1 259 091 647</i>	<b>66 151 964 911</b> <i>59 526 341 923</i>
<b>30111</b>	<b>6 829 324 647</b> <i>6 024 589 497</i>	<b>12 079 769 778</b> <i>10 595 122 032</i>	<b>5 250 445 131</b> <i>4 570 532 535</i>	<b>138 068 293</b> <i>118 170 297</i>	<b>5 112 376 838</b> <i>4 452 362 238</i>
<b>301</b>	<b>7 129 494 425</b> <i>6 182 196 647</i>	<b>12 947 252 210</b> <i>11 191 295 465</i>	<b>5 817 757 785</b> <i>5 009 098 818</i>	<b>140 346 603</b> <i>119 891 252</i>	<b>5 677 411 182</b> <i>4 889 207 566</i>
<b>30</b>	<b>49 557 263 216</b> <i>45 627 556 430</i>	<b>100 764 247 346</b> <i>93 124 420 501</i>	<b>51 206 984 130</b> <i>47 496 864 071</i>	<b>843 615 160</b> <i>629 576 887</i>	<b>50 363 368 970</b> <i>46 867 287 184</i>
<b>30112</b>	<b>27 718 302</b> <i>*</i>	<b>359 328 379</b> <i>*</i>	<b>331 610 077</b> <i>*</i>	<b>*</b> <i>*</i>	<b>331 610 077</b> <i>*</i>
<b>30113</b>	<b>272 451 476</b> <i>130 277 766</i>	<b>508 154 053</b> <i>241 886 771</i>	<b>235 702 577</b> <i>111 609 005</i>	<b>2 278 310</b> <i>1 720 955</i>	<b>233 424 267</b> <i>109 888 050</i>
<b>30200</b>	<b>*</b> <i>*</i>	<b>*</b> <i>*</i>	<b>*</b> <i>*</i>	<b>*</b> <i>*</i>	<b>*</b> <i>*</i>
<b>302</b>	<b>*</b> <i>*</i>	<b>*</b> <i>*</i>	<b>*</b> <i>*</i>	<b>*</b> <i>*</i>	<b>*</b> <i>*</i>
<b>30300</b>	<b>*</b> <i>*</i>	<b>*</b> <i>*</i>	<b>*</b> <i>*</i>	<b>*</b> <i>*</i>	<b>*</b> <i>*</i>
<b>303</b>	<b>*</b> <i>*</i>	<b>*</b> <i>*</i>	<b>*</b> <i>*</i>	<b>*</b> <i>*</i>	<b>*</b> <i>*</i>
<b>30911</b>	<b>15 980 551 953</b> <i>15 537 602 901</i>	<b>46 843 626 464</b> <i>45 787 875 266</i>	<b>30 863 074 511</b> <i>30 250 272 365</i>	<b>364 506 487</b> <i>361 690 096</i>	<b>30 498 568 024</b> <i>29 888 582 269</i>
<b>309</b>	<b>30 675 628 146</b> <i>27 693 219 138</i>	<b>74 601 710 412</b> <i>68 717 840 312</i>	<b>43 926 082 266</b> <i>41 024 621 174</i>	<b>667 517 721</b> <i>473 934 799</i>	<b>43 258 564 545</b> <i>40 550 686 375</i>
<b>30912</b>	<b>14 264 263 218</b> <i>11 771 588 310</i>	<b>26 964 454 158</b> <i>22 247 627 221</i>	<b>12 700 190 940</b> <i>10 476 038 911</i>	<b>297 847 224</b> <i>107 543 909</i>	<b>12 402 343 716</b> <i>10 368 495 002</i>
<b>30921</b>	<b>216 476 884</b> <i>194 353 773</i>	<b>406 208 624</b> <i>347 122 462</i>	<b>189 731 740</b> <i>152 768 689</i>	<b>2 987 852</b> <i>2 902 458</i>	<b>186 743 888</b> <i>149 866 231</i>
<b>30922</b>	<b>214 336 091</b> <i>189 674 154</i>	<b>385 943 912</b> <i>333 738 109</i>	<b>171 607 821</b> <i>144 063 955</i>	<b>2 106 863</b> <i>1 729 041</i>	<b>169 500 958</b> <i>142 334 914</i>
<b>30990</b>	<b>*</b> <i>*</i>	<b>*</b> <i>*</i>	<b>*</b> <i>*</i>	<b>*</b> <i>*</i>	<b>*</b> <i>*</i>
<b>31001</b>	<b>6 769 612 355</b> <i>5 512 656 728</i>	<b>14 919 748 154</b> <i>12 200 870 018</i>	<b>8 150 135 799</b> <i>6 688 213 290</i>	<b>147 888 809</b> <i>128 995 565</i>	<b>8 002 246 990</b> <i>6 559 217 725</i>
<b>310</b>	<b>10 120 263 364</b> <i>8 144 389 360</i>	<b>21 363 656 113</b> <i>17 320 580 596</i>	<b>11 243 392 749</b> <i>9 176 191 236</i>	<b>204 436 481</b> <i>175 999 348</i>	<b>11 038 956 268</b> <i>9 000 191 888</i>
<b>31</b>	<b>10 120 263 364</b> <i>8 144 389 360</i>	<b>21 363 656 113</b> <i>17 320 580 596</i>	<b>11 243 392 749</b> <i>9 176 191 236</i>	<b>204 436 481</b> <i>175 999 348</i>	<b>11 038 956 268</b> <i>9 000 191 888</i>
<b>31002</b>	<b>1 262 663 349</b> <i>984 878 394</i>	<b>2 195 572 446</b> <i>1 671 517 182</i>	<b>932 909 097</b> <i>686 638 788</i>	<b>4 883 900</b> <i>3 397 162</i>	<b>928 025 197</b> <i>683 241 626</i>
<b>31003</b>	<b>492 248 660</b> <i>420 090 720</i>	<b>732 088 807</b> <i>625 533 294</i>	<b>239 840 147</b> <i>205 442 574</i>	<b>575 088</b> <i>146 589</i>	<b>239 265 059</b> <i>205 295 985</i>

Catatan : angka yang tercetak miring: industri besar, yang tercetak tebal: total IBS, \*: tidak dipublikasikan  
Note: number in italic denote large industry, number in bold denote total large and medium industry, \*: not publication

Tabel 9 Nilai Tambah menurut Kode Industri, 2013  
Table Value Added by Industrial Code, 2013

Nilai - Value (000 Rp)

Kode Industri <i>Industrial Code</i>	Nilai Output <i>Value of Gross Output</i>	Biaya Input <i>Input Cost</i>	Nilai Tambah (harga pasar) <i>Value Added (at market price)</i>	Pajak Tak Langsung <i>Indirect Tax</i>	Nilai Tambah (biaya faktor produksi) <i>Value Added (at factor cost)</i>
(1)	(2)	(3)	(4)	(5)	(6)
<b>31004</b>	<b>1 152 043 035</b> <i>881 135 224</i>	<b>2 006 908 328</b> <i>1 534 756 022</i>	<b>854 865 293</b> <i>653 620 798</i>	<b>41 985 887</b> <i>37 553 181</i>	<b>812 879 406</b> <i>616 067 617</i>
<b>31009</b>	<b>443 695 965</b> <i>345 628 294</i>	<b>1 509 338 378</b> <i>1 287 904 080</i>	<b>1 065 642 413</b> <i>942 275 786</i>	<b>9 102 797</b> <i>5 906 851</i>	<b>1 056 539 616</b> <i>936 368 935</i>
<b>32112</b>	<b>8 040 791 468</b> <i>7 198 343 505</i>	<b>9 621 962 693</b> <i>8 486 694 825</i>	<b>1 581 171 225</b> <i>1 288 351 320</i>	<b>12 677 862</b> <i>12 326 013</i>	<b>1 568 493 363</b> <i>1 276 025 307</i>
<b>321</b>	<b>8 063 154 386</b> <i>7 216 145 493</i>	<b>9 704 300 626</b> <i>8 554 789 109</i>	<b>1 641 146 240</b> <i>1 338 643 616</i>	<b>14 319 386</b> <i>13 953 167</i>	<b>1 626 826 854</b> <i>1 324 690 449</i>
<b>32</b>	<b>17 025 705 457</b> <i>15 481 161 712</i>	<b>28 337 907 131</b> <i>25 472 489 175</i>	<b>11 312 201 674</b> <i>9 991 327 463</i>	<b>136 856 956</b> <i>115 098 303</i>	<b>11 175 344 718</b> <i>9 876 229 160</i>
<b>32113</b>	*	*	*	*	*
<b>32115</b>	*	*	*	*	*
<b>32119</b>	<b>18 259 471</b> <i>17 555 215</i>	<b>68 631 991</b> <i>65 984 909</i>	<b>50 372 520</b> <i>48 429 694</i>	<b>1 629 654</b> <i>1 627 154</i>	<b>48 742 866</b> <i>46 802 540</i>
<b>32120</b>	<b>1 741 699</b>	<b>5 321 572</b>	<b>3 579 873</b>	<b>6 670</b>	<b>3 573 203</b>
<b>32201</b>	<b>11 482 735</b> <i>*</i>	<b>25 887 724</b> <i>*</i>	<b>14 404 989</b> <i>*</i>	<b>22 731</b> <i>*</i>	<b>14 382 258</b> <i>*</i>
<b>322</b>	<b>1 658 186 337</b> <i>1 585 629 924</i>	<b>2 417 028 801</b> <i>2 284 669 115</i>	<b>758 842 464</b> <i>699 039 191</i>	<b>9 093 609</b> <i>3 564 120</i>	<b>749 748 855</b> <i>695 475 071</i>
<b>32202</b>	<b>1 646 703 602</b> <i>1 578 487 958</i>	<b>2 391 141 077</b> <i>2 268 567 649</i>	<b>744 437 475</b> <i>690 079 691</i>	<b>9 070 878</b> <i>3 561 120</i>	<b>735 366 597</b> <i>686 518 571</i>
<b>32300</b>	<b>521 562 695</b> <i>430 728 589</i>	<b>1 350 768 691</b> <i>1 161 828 827</i>	<b>829 205 996</b> <i>731 100 238</i>	<b>7 927 176</b> <i>4 616 302</i>	<b>821 278 820</b> <i>726 483 936</i>
<b>323</b>	<b>521 562 695</b> <i>430 728 589</i>	<b>1 350 768 691</b> <i>1 161 828 827</i>	<b>829 205 996</b> <i>731 100 238</i>	<b>7 927 176</b> <i>4 616 302</i>	<b>821 278 820</b> <i>726 483 936</i>
<b>32401</b>	<b>20 217 515</b> <i>17 525 669</i>	<b>133 703 440</b> <i>118 739 292</i>	<b>113 485 925</b> <i>101 213 623</i>	<b>78 969</b> <i>58 296</i>	<b>113 406 956</b> <i>101 155 327</i>
<b>324</b>	<b>1 034 455 990</b> <i>928 815 354</i>	<b>3 384 667 216</b> <i>3 093 457 673</i>	<b>2 350 211 226</b> <i>2 164 642 319</i>	<b>13 621 395</b> <i>12 888 157</i>	<b>2 336 589 831</b> <i>2 151 754 162</i>
<b>32402</b>	<b>1 014 238 475</b> <i>911 289 685</i>	<b>3 250 963 776</b> <i>2 974 718 381</i>	<b>2 236 725 301</b> <i>2 063 428 696</i>	<b>13 542 426</b> <i>12 829 861</i>	<b>2 223 182 875</b> <i>2 050 598 835</i>
<b>32501</b>	<b>148 656 055</b> <i>*</i>	<b>487 000 313</b> <i>*</i>	<b>338 344 258</b> <i>*</i>	<b>13 487 718</b> <i>*</i>	<b>324 856 540</b> <i>*</i>
<b>325</b>	<b>1 038 600 491</b> <i>1 014 073 784</i>	<b>2 392 795 211</b> <i>2 075 379 520</i>	<b>1 354 194 720</b> <i>1 061 305 736</i>	<b>20 622 309</b> <i>20 588 394</i>	<b>1 333 572 411</b> <i>1 040 717 342</i>
<b>32502</b>	*	*	*	*	*
<b>32503</b>	<b>840 709 009</b> <i>829 985 930</i>	<b>1 540 788 968</b> <i>1 520 106 715</i>	<b>700 079 959</b> <i>690 120 785</i>	<b>7 046 337</b> <i>7 016 572</i>	<b>693 033 622</b> <i>683 104 213</i>
<b>32509</b>	<b>42 301 493</b> <i>*</i>	<b>84 085 091</b> <i>*</i>	<b>41 783 598</b> <i>*</i>	<b>88 254</b> <i>*</i>	<b>41 695 344</b> <i>*</i>
<b>32901</b>	<b>2 281 882 675</b> <i>2 135 202 097</i>	<b>3 306 458 904</b> <i>3 092 079 292</i>	<b>1 024 576 229</b> <i>956 877 195</i>	<b>23 843 978</b> <i>23 284 985</i>	<b>1 000 732 251</b> <i>933 592 210</i>

Catatan : angka yang tercetak miring: industri besar, yang tercetak tebal: total IBS, \*: tidak dipublikasikan  
Note: number in italic denote large industry, number in bold denote total large and medium industry, \*: not publication

Tabel 9 Nilai Tambah menurut Kode Industri, 2013  
Table Value Added by Industrial Code, 2013

Nilai - Value (000 Rp)					
Kode Industri	Nilai Output	Biaya Input	Nilai Tambah (harga pasar)	Pajak Tak Langsung	Nilai Tambah (biaya faktor produksi)
<i>Industrial Code</i>	<i>Value of Gross Output</i>	<i>Input Cost</i>	<i>Value Added (at market price)</i>	<i>Indirect Tax</i>	<i>Value Added (at factor cost)</i>
(1)	(2)	(3)	(4)	(5)	(6)
<b>329</b>	<b>4 709 745 558</b>	<b>9 088 346 586</b>	<b>4 378 601 028</b>	<b>71 273 081</b>	<b>4 307 327 947</b>
	<i>4 305 768 568</i>	<i>8 302 364 931</i>	<i>3 996 596 363</i>	<i>59 488 163</i>	<i>3 937 108 200</i>
<b>32902</b>	*	*	*	*	*
	*	*	*	*	*
<b>32903</b>	<b>200 741 916</b>	<b>519 814 478</b>	<b>319 072 562</b>	<b>1 915 409</b>	<b>317 157 153</b>
	<i>153 485 534</i>	<i>427 374 988</i>	<i>273 889 454</i>	<i>1 195 299</i>	<i>272 694 155</i>
<b>32904</b>	<b>165 389 681</b>	<b>237 818 268</b>	<b>72 428 587</b>	<b>6 177 363</b>	<b>66 251 224</b>
	*	*	*	*	*
<b>32909</b>	<b>2 053 994 265</b>	<b>4 979 254 936</b>	<b>2 925 260 671</b>	<b>39 290 166</b>	<b>2 885 970 505</b>
	<i>1 859 861 623</i>	<i>4 527 893 725</i>	<i>2 668 032 102</i>	<i>28 834 678</i>	<i>2 639 197 424</i>
<b>33111</b>	*	*	*	*	*
<b>331</b>	<b>1 792 804 607</b>	<b>4 420 714 567</b>	<b>2 627 909 960</b>	<b>16 916 569</b>	<b>2 610 993 391</b>
	<i>1 461 413 693</i>	<i>3 647 565 335</i>	<i>2 186 151 642</i>	<i>4 265 592</i>	<i>2 181 886 050</i>
<b>33</b>	<b>1 793 148 356</b>	<b>4 422 750 856</b>	<b>2 629 602 500</b>	<b>16 916 569</b>	<b>2 612 685 931</b>
	<i>1 461 413 693</i>	<i>3 647 565 335</i>	<i>2 186 151 642</i>	<i>4 265 592</i>	<i>2 181 886 050</i>
<b>33119</b>	<b>11 758 785</b>	<b>18 840 590</b>	<b>7 081 805</b>	<b>15 000</b>	<b>7 066 805</b>
<b>33121</b>	<b>5 553 840</b>	<b>45 382 517</b>	<b>39 828 677</b>	<b>2 329 814</b>	<b>37 498 863</b>
<b>33122</b>	<b>19 973 201</b>	<b>61 120 471</b>	<b>41 147 270</b>	<b>2 860 000</b>	<b>38 287 270</b>
	*	*	*	*	*
<b>33131</b>	<b>7 168 830</b>	<b>21 885 613</b>	<b>14 716 783</b>	<b>10 500</b>	<b>14 706 283</b>
<b>33141</b>	*	*	*	*	*
<b>33151</b>	<b>1 720 882 096</b>	<b>4 197 591 051</b>	<b>2 476 708 955</b>	<b>10 739 645</b>	<b>2 465 969 310</b>
	<i>1 430 927 057</i>	<i>3 554 940 668</i>	<i>2 124 013 611</i>	<i>1 525 281</i>	<i>2 122 488 330</i>
<b>33152</b>	*	*	*	*	*
	*	*	*	*	*
<b>33159</b>	*	*	*	*	*
<b>33190</b>	*	*	*	*	*
<b>33200</b>	*	*	*	*	*
<b>332</b>	*	*	*	*	*
<b>Jumlah</b>	<b>1 813 866 671 401</b>	<b>3 289 204 310 814</b>	<b>1 475 337 639 413</b>	<b>48 811 747 296</b>	<b>1 426 525 892 117</b>
	<i>1 640 028 359 765</i>	<i>3 001 822 824 796</i>	<i>1 361 794 465 031</i>	<i>45 528 510 141</i>	<i>1 316 265 954 890</i>

Catatan : angka yang tercetak miring: industri besar, yang tercetak tebal: total IBS, \*: tidak dipublikasikan  
Note: number in italic denote large industry, number in bold denote total large and medium industry, \*: not publication

Tabel 10.a Nilai Pembelian/Penambahan, Pembuatan/Perbaikan Barang Modal Tetap menurut Kode Industri, 2013

Kode Industri <i>Industrial Code</i>	Pembelian/Penambahan dan <i>Purchase/Additional and</i>		
	Tanah <i>Land</i>	Gedung <i>Building</i>	Mesin dan Perlengkapannya <i>Machines and The Equipments</i>
(1)	(2)	(3)	(4)
10110		<b>3 529 281</b> <i>2 826 008</i>	<b>1 379 334</b> <i>1 357 126</i>
10120		<b>1 100 000</b> <i>*</i>	<b>437 625</b> <i>*</i>
10130	<b>57 475 518</b> <i>57 475 518</i>	<b>24 214 045</b> <i>23 240 406</i>	<b>32 406 382</b> <i>31 809 021</i>
101	<b>57 475 518</b> <i>57 475 518</i>	<b>26 066 414</b> <i>26 066 414</i>	<b>33 166 147</b> <i>33 166 147</i>
10211	<b>1 788 138</b> <i>1 498 963</i>	<b>3 449 844</b> <i>2 626 344</i>	<b>3 679 253</b> <i>2 275 953</i>
10212	<b>4 800 000</b> <i>*</i>	<b>2 250 000</b> <i>*</i>	<b>115 000</b> <i>*</i>
10213	<b>22 919 059</b> <i>9 790 684</i>	<b>108 916 653</b> <i>89 206 199</i>	<b>140 023 470</b> <i>101 296 657</i>
10214	<b>385 000</b>	<b>830 900</b>	<b>95 700</b>
10219	<b>38 355 540</b> <i>26 140 385</i>	<b>101 682 522</b> <i>70 656 941</i>	<b>195 004 575</b> <i>140 841 402</i>
10221	<b>24 385 180</b> <i>21 089 641</i>	<b>73 650 542</b> <i>61 318 366</i>	<b>105 644 796</b> <i>91 161 099</i>
10222		<b>1 818 006</b> <i>1 818 006</i>	<b>6 209 745</b> <i>6 209 745</i>
10291		<b>70 000</b> <i>*</i>	<b>55 000</b> <i>*</i>
10293	<b>28 677 611</b> <i>28 208 033</i>	<b>21 719 282</b> <i>19 423 864</i>	<b>83 076 923</b> <i>81 581 886</i>
10294			
10299	<b>581 566</b>	<b>3 817 119</b>	<b>11 901 474</b>
102	<b>86 727 706</b> <i>86 727 706</i>	<b>245 099 720</b> <i>245 099 720</i>	<b>423 391 742</b> <i>423 391 742</i>
10311		<b>81 904</b> <i>*</i>	<b>73 950</b> <i>*</i>
10312	<b>2 478 298</b> <i>795 298</i>	<b>2 363 042</b> <i>1 163 042</i>	<b>2 788 923</b> <i>943 145</i>
10313	<b>*</b> <i>*</i>	<b>*</b> <i>*</i>	<b>*</b> <i>*</i>
10314	<b>8 472 513</b> <i>8 472 513</i>	<b>8 400 771</b> <i>8 400 771</i>	<b>23 217 633</b> <i>23 217 633</i>
10320		<b>1 817 744</b> <i>444 900</i>	<b>32 376 257</b> <i>30 443 044</i>

Catatan : angka yang tercetak miring: industri besar, yang tercetak tebal: total IBS, \*: tidak dipublikasikan  
 Note: number in italic denote large industry, number in bold denote total large and medium industry, \*: not publication

Table 10.a Value of Purchase/Additional, Construction/Major Repairment of Fixed Capital Used  
by Industrial Code, 2013

Nilai - Value (000 Rp)

Pembuatan/Perbaikan Besar Construction/Major Repairment			Kode Industri Industrial Code
Kendaraan Vehicles	Modal Tetap Lainnya Other Fixed Capital	Jumlah Total	
(5)	(6)	(7)	(1)
<b>81 663</b>	<b>1 794 941</b>	<b>6 785 219</b>	<b>10110</b>
<i>37 400</i>	<i>1 349 141</i>	<i>5 569 675</i>	
<b>1 925 480</b>	<b>202 983</b>	<b>3 666 088</b>	<b>10120</b>
*	*	*	
<b>12 886 038</b>	<b>7 953 298</b>	<b>134 935 281</b>	<b>10130</b>
<i>8 771 688</i>	<i>7 042 142</i>	<i>128 338 775</i>	
<b>8 809 088</b>	<b>8 391 283</b>	<b>133 908 450</b>	<b>101</b>
<i>8 809 088</i>	<i>8 391 283</i>	<i>133 908 450</i>	
<b>2 362 000</b>	<b>520 865</b>	<b>11 800 100</b>	<b>10211</b>
<i>951 000</i>	<i>156 000</i>	<i>7 508 260</i>	
<b>72 500</b>		<b>7 237 500</b>	<b>10212</b>
*	*	*	
<b>16 849 086</b>	<b>42 779 412</b>	<b>331 487 680</b>	<b>10213</b>
<i>9 620 139</i>	<i>31 663 973</i>	<i>241 577 652</i>	
<b>562 320</b>	<b>2 320</b>	<b>1 876 240</b>	<b>10214</b>
<b>22 641 931</b>	<b>5 001 166</b>	<b>362 685 734</b>	<b>10219</b>
<i>19 117 151</i>	<i>865 329</i>	<i>257 621 208</i>	
<b>21 830 638</b>	<b>13 551 691</b>	<b>239 062 847</b>	<b>10221</b>
<i>17 339 421</i>	<i>12 255 977</i>	<i>203 164 504</i>	
<b>2 664 848</b>	<b>1 367 587</b>	<b>12 060 186</b>	<b>10222</b>
<i>2 664 848</i>	<i>1 367 587</i>	<i>12 060 186</i>	
	<b>15 000</b>	<b>140 000</b>	<b>10291</b>
*	*	*	
<b>17 987 167</b>	<b>4 818 690</b>	<b>156 279 673</b>	<b>10293</b>
<i>16 005 184</i>	<i>4 813 630</i>	<i>150 032 597</i>	
			<b>10294</b>
<b>1 266 376</b>	<b>311 615</b>	<b>17 878 150</b>	<b>10299</b>
<i>1 050</i>		<i>1 050</i>	
<b>65 698 793</b>	<b>51 132 496</b>	<b>872 050 457</b>	<b>102</b>
<i>65 698 793</i>	<i>51 132 496</i>	<i>872 050 457</i>	
<b>481 527</b>	<b>51 302</b>	<b>688 683</b>	<b>10311</b>
*	*	*	
<b>3 914 908</b>	<b>160 971</b>	<b>11 706 142</b>	<b>10312</b>
<i>2 411 908</i>	<i>102 781</i>	<i>5 416 174</i>	
*	*	*	<b>10313</b>
*	*	*	
<b>1 446 485</b>	<b>2 004 974</b>	<b>43 542 376</b>	<b>10314</b>
<i>1 444 485</i>	<i>2 004 974</i>	<i>43 540 376</i>	
<b>10 779 603</b>	<b>22 243 951</b>	<b>67 217 555</b>	<b>10320</b>
<i>10 170 009</i>	<i>21 369 895</i>	<i>62 427 848</i>	

Catatan : angka yang tercetak miring: industri besar, yang tercetak tebal: total IBS, \*: tidak dipublikasikan  
Note: number in italic denote large industry, number in bold denote total large and medium industry, \*: not publication



Tabel 10.a Nilai Pembelian/Penambahan, Pembuatan/Perbaikan Barang Modal Tetap menurut Kode Industri, 2013

Kode Industri <i>Industrial Code</i>	Pembelian/Penambahan dan <i>Purchase/Additional and</i>		
	Tanah <i>Land</i>	Gedung <i>Building</i>	Mesin dan Perlengkapannya <i>Machines and The Equipments</i>
(1)	(2)	(3)	(4)
10330	24 606 500	93 788 118	221 559 734
	*	*	*
10391			13 000
10392	5 571 000	2 375 540	1 226 390
	5 202 000	2 100 000	1 050 000
10399		3 192 551	3 769 677
103	14 469 811	13 001 421	55 735 257
	14 469 811	13 001 421	55 735 257
10411	7 724 913	27 291 459	57 934 837
	*	*	*
10412	6 317 501	7 043 250	13 305 939
	*	*	*
10413	*	*	*
	*	*	*
10414	*	*	*
10415	*	*	*
10421	2 181 295	12 935 831	24 072 219
	1 887 295	12 894 831	24 062 819
10422	276 000	1 875 124	461 225
		1 465 124	343 225
10423	18 945 190	9 596 156	82 467 843
	18 530 190	9 026 156	80 984 783
10424	135 982	2 748 526	7 242 998
10431	249 185 568	2 636 743 497	5 855 189 056
	216 406 152	2 589 643 972	5 769 943 059
10432	188 494 508	837 635 741	2 469 418 308
	188 494 508	837 635 741	2 468 960 447
10490			
104	440 838 199	3 493 969 410	8 451 791 701
	440 838 199	3 493 969 410	8 451 791 701
10510	1 499 658	2 822 811	2 643 709
	699 658	2 622 811	2 593 709
10520	8 838 772	89 759 125	303 828 142
	8 817 272	89 342 125	302 322 019
10531	575 000	592 540	2 081 306
			171 311
10532	59 000		
	*	*	*
10590	*	*	*
105	9 516 930	91 964 936	305 087 039

Catatan : angka yang tercetak miring: industri besar, yang tercetak tebal: total IBS, \*: tidak dipublikasikan  
 Note: number in italic denote large industry, number in bold denote total large and medium industry, \*: not publication

Table 10.a Value of Purchase/Additional, Construction/Major Repairment of Fixed Capital Used  
by Industrial Code, 2013

Nilai - Value (000 Rp)

Pembuatan/Perbaikan Besar Construction/Major Repairment			Kode Industri Industrial Code
Kendaraan Vehicles	Modal Tetap Lainnya Other Fixed Capital	Jumlah Total	(1)
(5)	(6)	(7)	
<b>97 000</b>	<b>10 153 097</b>	<b>350 204 449</b>	<b>10330</b>
*	*	*	
<b>193 000</b>		<b>206 000</b>	<b>10391</b>
<b>1 875 300</b>	<b>150 916</b>	<b>11 199 146</b>	<b>10392</b>
<i>365 000</i>	<i>50 000</i>	<i>8 767 000</i>	
<b>833 806</b>	<b>348 877</b>	<b>8 144 911</b>	<b>10399</b>
<b>14 488 402</b>	<b>23 531 971</b>	<b>121 226 862</b>	<b>103</b>
<i>14 488 402</i>	<i>23 531 971</i>	<i>121 226 862</i>	
<b>3 182 043</b>	<b>569 026</b>	<b>96 702 278</b>	<b>10411</b>
*	*	*	
<b>883 873</b>	<b>2 406 587</b>	<b>29 957 150</b>	<b>10412</b>
*	*	*	
*	*	*	<b>10413</b>
*	*	*	
*	*	*	<b>10414</b>
*	*	*	<b>10415</b>
<b>1 258 754</b>	<b>224 385</b>	<b>40 672 484</b>	<b>10421</b>
<i>1 232 954</i>	<i>215 185</i>	<i>40 293 084</i>	
<b>25 000</b>	<b>204 579</b>	<b>2 841 928</b>	<b>10422</b>
	<i>204 579</i>	<i>2 012 928</i>	
<b>6 731 560</b>	<b>2 259 391</b>	<b>120 000 140</b>	<b>10423</b>
<i>6 646 560</i>	<i>2 056 459</i>	<i>117 244 148</i>	
<b>2 216 865</b>	<b>606 268</b>	<b>12 950 639</b>	<b>10424</b>
<b>1 177 626 944</b>	<b>662 416 343</b>	<b>10 581 161 408</b>	<b>10431</b>
<i>1 156 006 939</i>	<i>611 600 757</i>	<i>10 343 600 879</i>	
<b>138 355 399</b>	<b>71 095 946</b>	<b>3 704 999 902</b>	<b>10432</b>
<i>138 355 399</i>	<i>71 095 946</i>	<i>3 704 542 041</i>	
<b>1 309 520 938</b>	<b>700 281 143</b>	<b>14 396 401 391</b>	<b>10490</b>
<i>1 309 520 938</i>	<i>700 281 143</i>	<i>14 396 401 391</i>	<b>104</b>
<b>3 051 111</b>	<b>307 421</b>	<b>10 324 710</b>	<b>10510</b>
<i>3 026 111</i>	<i>302 421</i>	<i>9 244 710</i>	
<b>15 292 807</b>	<b>41 449 756</b>	<b>459 168 602</b>	<b>10520</b>
<i>15 292 807</i>	<i>41 449 756</i>	<i>457 223 979</i>	
<b>533 313</b>	<b>661 490</b>	<b>4 443 649</b>	<b>10531</b>
	<i>334 605</i>	<i>505 916</i>	
		<b>59 000</b>	<b>10532</b>
*	*	*	
*	*	*	<b>10590</b>
<b>18 318 918</b>	<b>42 086 782</b>	<b>466 974 605</b>	<b>105</b>

Catatan : angka yang tercetak miring: industri besar, yang tercetak tebal: total IBS, \*: tidak dipublikasikan  
Note: number in italic denote large industry, number in bold denote total large and medium industry, \*: not publication

Tabel 10.a Nilai Pembelian/Penambahan, Pembuatan/Perbaikan Barang Modal Tetap menurut Kode Industri, 2013

Kode Industri <i>Industrial Code</i>	Pembelian/Penambahan dan <i>Purchase/Additional and</i>		
	Tanah <i>Land</i>	Gedung <i>Building</i>	Mesin dan Perlengkapannya <i>Machines and The Equipments</i>
(1)	(2)	(3)	(4)
	9 516 930	91 964 936	305 087 039
<b>10611</b>			<b>175 854</b>
	*	*	*
<b>10612</b>	<b>22 846 707</b>	<b>1 006 194 735</b>	<b>68 909 430</b>
	18 242 042	22 893 364	61 076 828
<b>10613</b>	<b>2 624 400</b>	<b>6 780 000</b>	<b>3 088 500</b>
			67 500
<b>10614</b>	<b>2 250 000</b>	<b>1 345 600</b>	<b>265 350</b>
<b>10615</b>			<b>1 200</b>
<b>10616</b>		<b>2 470</b>	<b>51 000</b>
	*	*	*
<b>10617</b>	<b>16 361 844</b>	<b>44 601 614</b>	<b>168 864 045</b>
	16 361 844	44 601 614	168 864 045
<b>10618</b>	<b>1 005 000</b>	<b>2 805 949</b>	<b>1 952 360</b>
		89 343	163 307
<b>10621</b>	<b>11 969 790</b>	<b>26 038 957</b>	<b>182 854 266</b>
	8 696 040	15 754 496	154 974 126
<b>10622</b>	<b>140 000</b>	<b>165 700</b>	<b>171 330</b>
	*	*	*
<b>10623</b>	<b>3 669</b>	<b>1 892 079</b>	<b>787 021</b>
	3 669	755 440	760 771
<b>10629</b>		<b>342 850</b>	<b>2 992 978</b>
	*	*	*
<b>10631</b>	<b>105 489 120</b>	<b>33 717 518</b>	<b>42 231 322</b>
		1 582 447	8 166 480
<b>10632</b>	<b>65 932 000</b>	<b>1 512 203</b>	<b>15 057 340</b>
			210 988
<b>10633</b>		<b>1 751 234</b>	<b>7 740 100</b>
		1 751 234	7 700 100
<b>10634</b>	*	*	*
<b>106</b>	<b>43 303 595</b>	<b>87 773 258</b>	<b>404 849 448</b>
	43 303 595	87 773 258	404 849 448
<b>10710</b>	<b>21 972 092</b>	<b>12 934 451 687</b>	<b>9 495 061 202</b>
	12 070 956	12 920 584 523	9 473 440 992
<b>10721</b>	<b>83 939 895</b>	<b>260 082 696</b>	<b>1 958 638 857</b>
	83 939 895	260 082 696	1 958 638 857
<b>10722</b>			<b>8 000</b>
<b>10723</b>		<b>750 000</b>	<b>10 101 960</b>
		750 000	10 101 960
<b>10729</b>		<b>300 000</b>	<b>7 000</b>

Catatan : angka yang tercetak miring: industri besar, yang tercetak tebal: total IBS, \*: tidak dipublikasikan  
 Note: number in italic denote large industry, number in bold denote total large and medium industry, \*: not publication

Table 10.a Value of Purchase/Additional, Construction/Major Repairment of Fixed Capital Used  
by Industrial Code, 2013

			Nilai - Value (000 Rp)
<b>Pembuatan/Perbaikan Besar</b>			
<i>Construction/Major Repairment</i>			
<b>Kendaraan</b>	<b>Modal Tetap Lainnya</b>	<b>Jumlah</b>	<b>Kode</b>
<i>Vehicles</i>	<i>Other Fixed Capital</i>	<i>Total</i>	<i>Industrial</i>
(5)	(6)	(7)	(1)
18 318 918	42 086 782	466 974 605	
	<b>32 318</b>	<b>208 172</b>	<b>10611</b>
*	*	*	
<b>17 840 226</b>	<b>55 136 783</b>	<b>1 170 927 881</b>	<b>10612</b>
14 896 603	32 797 338	149 906 175	
<b>704 100</b>	<b>345 854</b>	<b>13 542 854</b>	<b>10613</b>
	56 854	124 354	
<b>812 175</b>	<b>245 110</b>	<b>4 918 235</b>	<b>10614</b>
256 000	117 730	373 730	
	<b>6 000</b>	<b>7 200</b>	<b>10615</b>
	<b>91 625</b>	<b>145 095</b>	<b>10616</b>
*	*	*	
<b>8 731 066</b>	<b>4 094 484</b>	<b>242 653 053</b>	<b>10617</b>
8 731 066	4 094 484	242 653 053	
<b>978 836</b>	<b>286 507</b>	<b>7 028 652</b>	<b>10618</b>
	14 505	267 155	
<b>22 463 856</b>	<b>1 509 160</b>	<b>244 836 029</b>	<b>10621</b>
18 712 462	478 759	198 615 883	
	<b>1 800</b>	<b>478 830</b>	<b>10622</b>
*	*	*	
<b>2 171 388</b>	<b>144 928</b>	<b>4 999 085</b>	<b>10623</b>
1 652		1 521 532	
	<b>365 283</b>	<b>3 701 111</b>	<b>10629</b>
*	*	*	
<b>8 774 223</b>	<b>40 459 789</b>	<b>230 671 972</b>	<b>10631</b>
1 787 980	462 474	11 999 381	
<b>1 833 200</b>	<b>98 250</b>	<b>84 432 993</b>	<b>10632</b>
114 700	62 790	388 478	
<b>3 883 871</b>	<b>407 169</b>	<b>13 782 374</b>	<b>10633</b>
3 883 871	407 169	13 742 374	
*	*	*	
<b>48 384 334</b>	<b>38 949 011</b>	<b>623 259 646</b>	<b>106</b>
48 384 334	38 949 011	623 259 646	
<b>808 911 783</b>	<b>1 317 097 906</b>	<b>24 577 494 670</b>	<b>10710</b>
802 754 501	1 316 064 476	24 524 915 448	
<b>89 325 935</b>	<b>51 577 887</b>	<b>2 443 565 270</b>	<b>10721</b>
89 325 935	51 577 887	2 443 565 270	
<b>4 200</b>		<b>12 200</b>	<b>10722</b>
<b>2 924 818</b>	<b>349 330</b>	<b>14 126 108</b>	<b>10723</b>
2 924 818	349 330	14 126 108	
<b>2 000</b>	<b>7 000</b>	<b>316 000</b>	<b>10729</b>

Catatan : angka yang tercetak miring: industri besar, yang tercetak tebal: total IBS, \*: tidak dipublikasikan  
Note: number in italic denote large industry, number in bold denote total large and medium industry, \*: not publication

Tabel 10.a Nilai Pembelian/Penambahan, Pembuatan/Perbaikan Barang Modal Tetap menurut Kode Industri, 2013

Kode Industri <i>Industrial Code</i>	Pembelian/Penambahan dan <i>Purchase/Additional and</i>		
	Tanah <i>Land</i>	Gedung <i>Building</i>	Mesin dan Perlengkapannya <i>Machines and The Equipments</i>
(1)	(2)	(3)	(4)
<b>10731</b>	<b>2 515 655</b>	<b>46 244 135</b>	<b>3 496 778 977</b>
	<i>2 515 655</i>	<i>46 244 135</i>	<i>3 496 748 977</i>
<b>10732</b>	<b>9 826 387</b>	<b>20 383 400</b>	<b>126 886 121</b>
		<i>3 773 568</i>	<i>29 810 368</i>
<b>10733</b>	*	*	*
<b>10739</b>		<b>3 752 815</b>	<b>53 680 231</b>
		<i>3 752 815</i>	<i>53 680 231</i>
<b>10740</b>	<b>123 413 493</b>	<b>122 482 283</b>	<b>367 515 936</b>
	<i>120 488 493</i>	<i>119 762 655</i>	<i>356 911 492</i>
<b>10750</b>	<b>1 933 962</b>	<b>9 739 244</b>	<b>43 993 419</b>
	<i>69 825</i>	<i>5 544 748</i>	<i>31 561 851</i>
<b>10761</b>	<b>185 664 484</b>	<b>3 590 069 539</b>	<b>9 708 617 134</b>
	<i>153 899 857</i>	<i>3 566 745 001</i>	<i>9 692 360 591</i>
<b>10762</b>			
	*	*	*
<b>10771</b>	<b>6 648 745</b>	<b>71 151 555</b>	<b>71 086 913</b>
	<i>6 291 523</i>	<i>70 675 407</i>	<i>70 610 149</i>
<b>10772</b>	<b>20 783 783</b>	<b>174 252 901</b>	<b>589 409 905</b>
	<i>19 783 783</i>	<i>170 968 621</i>	<i>587 388 049</i>
<b>10773</b>	<b>1 840 462</b>	<b>302 809 075</b>	<b>518 055 771</b>
	<i>1 840 462</i>	<i>302 809 075</i>	<i>518 055 771</i>
<b>10774</b>	<b>4 326 497</b>	<b>1 541 616</b>	<b>33 937 765</b>
	<i>4 024 497</i>	<i>578 216</i>	<i>4 082 665</i>
<b>10779</b>		<b>3 627 896</b>	<b>14 837 543</b>
		<i>3 627 896</i>	<i>14 832 043</i>
<b>10792</b>	<b>2 445 050</b>	<b>1 665 906</b>	<b>1 648 222</b>
	<i>1 465 050</i>	<i>539 706</i>	<i>1 336 487</i>
<b>10793</b>	<b>18 584 120</b>	<b>5 938 015</b>	<b>21 939 292</b>
	<i>15 105 000</i>	<i>3 701 835</i>	<i>15 901 739</i>
<b>10794</b>	<b>10 736 067</b>	<b>17 181 952</b>	<b>20 505 204</b>
	<i>3 425 780</i>	<i>7 696 337</i>	<i>12 267 774</i>
<b>10799</b>	<b>281 505</b>	<b>120 113 349</b>	<b>150 935 687</b>
		<i>119 963 349</i>	<i>150 798 874</i>
<b>107</b>	<b>424 920 776</b>	<b>17 607 800 583</b>	<b>26 478 528 870</b>
	<i>424 920 776</i>	<i>17 607 800 583</i>	<i>26 478 528 870</i>
<b>10801</b>	<b>81 378 662</b>	<b>219 958 572</b>	<b>1 073 072 754</b>
	<i>75 417 733</i>	<i>195 300 188</i>	<i>1 040 319 763</i>
<b>10802</b>	<b>36 668 653</b>	<b>44 900 080</b>	<b>175 968 905</b>
	<i>36 668 653</i>	<i>43 154 689</i>	<i>145 906 096</i>
<b>108</b>	<b>112 086 386</b>	<b>238 454 877</b>	<b>1 186 225 859</b>
	<i>112 086 386</i>	<i>238 454 877</i>	<i>1 186 225 859</i>

Catatan : angka yang tercetak miring: industri besar, yang tercetak tebal: total IBS, \*: tidak dipublikasikan  
 Note: number in italic denote large industry, number in bold denote total large and medium industry, \*: not publication

Table 10.a Value of Purchase/Additional, Construction/Major Repairment of Fixed Capital Used  
by Industrial Code, 2013

			Nilai - Value (000 Rp)
<b>Pembuatan/Perbaikan Besar</b>			
<i>Construction/Major Repairment</i>			
<b>Kendaraan</b>	<b>Modal Tetap Lainnya</b>	<b>Jumlah</b>	<b>Kode</b>
<i>Vehicles</i>	<i>Other Fixed Capital</i>	<i>Total</i>	<i>Industrial</i>
(5)	(6)	(7)	(1)
<b>3 322 081</b>	<b>64 033 679</b>	<b>3 612 894 527</b>	<b>10731</b>
<i>3 162 081</i>	<i>64 033 679</i>	<i>3 612 704 527</i>	
<b>18 459 534</b>	<b>4 493 548</b>	<b>180 048 990</b>	<b>10732</b>
<i>5 085 135</i>	<i>2 180 949</i>	<i>40 850 020</i>	
*	*	*	<b>10733</b>
<b>2 326 872</b>	<b>45 506</b>	<b>59 805 424</b>	<b>10739</b>
<i>2 326 872</i>	<i>45 506</i>	<i>59 805 424</i>	
<b>28 411 089</b>	<b>11 679 062</b>	<b>653 501 863</b>	<b>10740</b>
<i>28 018 168</i>	<i>10 358 136</i>	<i>635 538 944</i>	
<b>6 246 516</b>	<b>2 663 075</b>	<b>64 576 216</b>	<b>10750</b>
<i>4 505 116</i>	<i>1 083 925</i>	<i>42 765 465</i>	
<b>716 862 051</b>	<b>1 525 897 182</b>	<b>15 727 110 390</b>	<b>10761</b>
<i>710 257 623</i>	<i>1 522 833 570</i>	<i>15 646 096 642</i>	
			<b>10762</b>
*	*	*	
<b>11 280 687</b>	<b>426 808</b>	<b>160 594 708</b>	<b>10771</b>
<i>9 881 187</i>	<i>405 147</i>	<i>157 863 413</i>	
<b>638 690 532</b>	<b>44 648 479</b>	<b>1 467 785 600</b>	<b>10772</b>
<i>636 887 342</i>	<i>44 557 434</i>	<i>1 459 585 229</i>	
<b>7 314 581</b>	<b>25 793 828</b>	<b>855 813 717</b>	<b>10773</b>
<i>7 314 581</i>	<i>25 793 828</i>	<i>855 813 717</i>	
<b>14 739 314</b>	<b>725 387</b>	<b>55 270 579</b>	<b>10774</b>
<i>860 464</i>	<i>652 287</i>	<i>10 198 129</i>	
<b>4 854 615</b>	<b>763 660</b>	<b>24 083 714</b>	<b>10779</b>
<i>4 850 615</i>	<i>763 660</i>	<i>24 074 214</i>	
<b>4 669 857</b>	<b>1 268 878</b>	<b>11 697 913</b>	<b>10792</b>
<i>4 159 557</i>	<i>1 182 428</i>	<i>8 683 228</i>	
<b>2 936 472</b>	<b>3 248 283</b>	<b>52 646 182</b>	<b>10793</b>
<i>1 225 957</i>	<i>2 203 917</i>	<i>38 138 448</i>	
<b>8 926 710</b>	<b>1 665 127</b>	<b>59 015 060</b>	<b>10794</b>
<i>2 608 248</i>	<i>1 112 929</i>	<i>27 111 068</i>	
<b>3 724 027</b>	<b>9 487 492</b>	<b>284 542 060</b>	<b>10799</b>
<i>2 638 027</i>	<i>9 333 143</i>	<i>282 733 393</i>	
<b>2 318 786 227</b>	<b>3 054 532 231</b>	<b>49 884 568 687</b>	<b>107</b>
<i>2 318 786 227</i>	<i>3 054 532 231</i>	<i>49 884 568 687</i>	
<b>210 409 710</b>	<b>574 847 007</b>	<b>2 159 666 705</b>	<b>10801</b>
<i>206 257 361</i>	<i>573 855 224</i>	<i>2 091 150 269</i>	
<b>10 141 985</b>	<b>13 966 340</b>	<b>281 645 963</b>	<b>10802</b>
<i>8 313 521</i>	<i>13 074 036</i>	<i>247 116 995</i>	
<b>214 570 882</b>	<b>586 929 260</b>	<b>2 338 267 264</b>	<b>108</b>
<i>214 570 882</i>	<i>586 929 260</i>	<i>2 338 267 264</i>	

Catatan : angka yang tercetak miring: industri besar, yang tercetak tebal: total IBS, \*: tidak dipublikasikan  
Note: number in italic denote large industry, number in bold denote total large and medium industry, \*: not publication

Tabel 10.a Nilai Pembelian/Penambahan, Pembuatan/Perbaikan Barang Modal Tetap menurut Kode Industri, 2013

Kode Industri <i>Industrial Code</i>	Pembelian/Penambahan dan <i>Purchase/Additional and</i>		
	Tanah <i>Land</i>	Gedung <i>Building</i>	Mesin dan Perlengkapannya <i>Machines and The Equipments</i>
(1)	(2)	(3)	(4)
<b>10</b>	<b>1 548 900 682</b>	<b>23 176 549 926</b>	<b>38 153 021 259</b>
	<i>1 189 338 921</i>	<i>21 804 130 619</i>	<i>37 338 776 063</i>
<b>11010</b>	<b>598 200</b>	<b>1 627 332</b>	<b>290 147 462</b>
	<i>598 200</i>	<i>1 627 332</i>	<i>290 147 462</i>
<b>11020</b>			<b>45 948</b>
			<i>45 948</i>
<b>11030</b>	*	*	*
	<i>*</i>	<i>*</i>	<i>*</i>
<b>11040</b>	<b>76 802 607</b>	<b>1 485 265 837</b>	<b>1 788 528 609</b>
	<i>71 582 758</i>	<i>1 466 475 558</i>	<i>1 747 663 139</i>
<b>11050</b>	<b>61 371 084</b>	<b>327 319 838</b>	<b>844 489 433</b>
	<i>39 370 089</i>	<i>310 516 928</i>	<i>821 060 875</i>
<b>11090</b>	<b>2 167 475</b>	<b>1 947 442</b>	<b>6 364 514</b>
	<i>1 062 475</i>	<i>1 346 998</i>	<i>3 764 625</i>
<b>110</b>	<b>112 613 522</b>	<b>1 779 966 816</b>	<b>2 862 682 049</b>
	<i>112 613 522</i>	<i>1 779 966 816</i>	<i>2 862 682 049</i>
<b>11</b>	<b>140 939 366</b>	<b>1 816 160 449</b>	<b>2 929 575 966</b>
	<i>112 613 522</i>	<i>1 779 966 816</i>	<i>2 862 682 049</i>
<b>12011</b>	<b>87 217 549</b>	<b>245 035 562</b>	<b>1 627 149 471</b>
	<i>85 961 722</i>	<i>238 470 409</i>	<i>1 625 408 178</i>
<b>12012</b>		<b>9 629 301</b>	<b>92 888 182</b>
		<i>9 629 301</i>	<i>92 874 761</i>
<b>12019</b>	<b>170 400</b>	<b>5 396 491</b>	<b>564 650</b>
	<i>110 400</i>	<i>5 381 491</i>	<i>564 650</i>
<b>12091</b>	<b>30 456 395</b>	<b>26 536 599</b>	<b>14 867 284</b>
	<i>25 374 195</i>	<i>24 277 049</i>	<i>10 915 493</i>
<b>12099</b>	<b>1 495 000</b>	<b>2 000</b>	<b>28 751 878</b>
	<i>1 495 000</i>		<i>28 750 678</i>
<b>120</b>	<b>112 941 317</b>	<b>277 758 250</b>	<b>1 758 513 760</b>
	<i>112 941 317</i>	<i>277 758 250</i>	<i>1 758 513 760</i>
<b>12</b>	<b>119 339 344</b>	<b>286 599 953</b>	<b>1 764 221 465</b>
	<i>112 941 317</i>	<i>277 758 250</i>	<i>1 758 513 760</i>
<b>13111</b>	<b>200 000</b>	<b>32 351 603</b>	<b>74 775 789</b>
		<i>31 999 603</i>	<i>74 652 789</i>
<b>13112</b>	<b>36 660 876</b>	<b>327 538 282</b>	<b>2 309 000 289</b>
	<i>36 660 876</i>	<i>327 538 282</i>	<i>2 300 508 014</i>
<b>13113</b>	<b>2 809 052</b>	<b>37 593 173</b>	<b>253 889 258</b>
	<i>2 809 052</i>	<i>37 593 173</i>	<i>253 644 660</i>
<b>13121</b>	<b>1 149 070 615</b>	<b>11 753 741 869</b>	<b>959 654 764</b>
	<i>1 141 014 530</i>	<i>11 683 942 586</i>	<i>899 018 198</i>
<b>13122</b>	<b>320 000</b>	<b>367 100</b>	<b>184 003</b>

Catatan : angka yang tercetak miring: industri besar, yang tercetak tebal: total IBS, \*: tidak dipublikasikan  
 Note: number in italic denote large industry, number in bold denote total large and medium industry, \*: not publication

Table 10.a Value of Purchase/Additional, Construction/Major Repairment of Fixed Capital Used  
by Industrial Code, 2013

			Nilai - Value (000 Rp)
<b>Pembuatan/Perbaikan Besar</b>			
<i>Construction/Major Repairment</i>			
<b>Kendaraan</b>	<b>Modal Tetap Lainnya</b>	<b>Jumlah</b>	<b>Kode</b>
<i>Vehicles</i>	<i>Other Fixed Capital</i>	<i>Total</i>	<i>Industrial</i>
(5)	(6)	(7)	(1)
<b>4 136 099 575</b>	<b>4 665 677 976</b>	<b>71 680 249 418</b>	<b>10</b>
3 998 577 582	4 505 834 177	68 836 657 362	
	<b>149 989 204</b>	<b>442 362 198</b>	<b>11010</b>
	137 290 381	429 663 375	
	<b>2 232 853</b>	<b>2 278 801</b>	<b>11020</b>
	2 232 853	2 278 801	
*	*	*	<b>11030</b>
*	*	*	
<b>92 462 339</b>	<b>153 855 113</b>	<b>3 596 914 505</b>	<b>11040</b>
75 883 360	119 521 186	3 481 126 001	
<b>37 100 501</b>	<b>356 122 193</b>	<b>1 626 403 049</b>	<b>11050</b>
22 598 034	348 174 658	1 541 720 584	
<b>28 820 980</b>	<b>12 091 967</b>	<b>51 392 378</b>	<b>11090</b>
27 796 381	11 938 578	45 909 057	
<b>126 470 694</b>	<b>619 157 656</b>	<b>5 500 890 737</b>	<b>110</b>
126 470 694	619 157 656	5 500 890 737	
<b>158 576 739</b>	<b>674 291 330</b>	<b>5 719 543 850</b>	<b>11</b>
126 470 694	619 157 656	5 500 890 737	
<b>49 543 066</b>	<b>603 501 643</b>	<b>2 612 447 291</b>	<b>12011</b>
48 102 881	603 399 685	2 601 342 875	
<b>4 324 180</b>	<b>6 291 409</b>	<b>113 133 072</b>	<b>12012</b>
4 130 483	6 263 359	112 897 904	
<b>2 951 882</b>	<b>11 494 008</b>	<b>20 577 431</b>	<b>12019</b>
2 941 882	11 494 008	20 492 431	
<b>6 167 555</b>	<b>2 135 054</b>	<b>80 162 887</b>	<b>12091</b>
4 580 057	1 631 797	66 778 591	
<b>250</b>	<b>8 000</b>	<b>30 257 128</b>	<b>12099</b>
	8 000	30 253 678	
<b>59 755 303</b>	<b>622 796 849</b>	<b>2 831 765 479</b>	<b>120</b>
59 755 303	622 796 849	2 831 765 479	
<b>62 986 933</b>	<b>623 430 114</b>	<b>2 856 577 809</b>	<b>12</b>
59 755 303	622 796 849	2 831 765 479	
<b>395 227</b>	<b>690 234</b>	<b>108 412 853</b>	<b>13111</b>
368 227	690 234	107 710 853	
<b>24 883 119</b>	<b>191 994 345</b>	<b>2 890 076 911</b>	<b>13112</b>
24 189 621	189 940 327	2 878 837 120	
<b>2 446 934</b>	<b>1 115 139</b>	<b>297 853 556</b>	<b>13113</b>
2 446 934	1 108 444	297 602 263	
<b>3 411 359 480</b>	<b>37 427 557</b>	<b>17 311 254 285</b>	<b>13121</b>
3 408 883 436	36 302 170	17 169 160 920	
<b>187 000</b>	<b>525</b>	<b>1 058 628</b>	<b>13122</b>

Catatan : angka yang tercetak miring: industri besar, yang tercetak tebal: total IBS, \*: tidak dipublikasikan  
Note: number in italic denote large industry, number in bold denote total large and medium industry, \*: not publication



Tabel 10.a Nilai Pembelian/Penambahan, Pembuatan/Perbaikan Barang Modal Tetap menurut Kode Industri, 2013

Kode Industri <i>Industrial Code</i>	Pembelian/Penambahan dan <i>Purchase/Additional and</i>		
	Tanah <i>Land</i>	Gedung <i>Building</i>	Mesin dan Perlengkapannya <i>Machines and The Equipments</i>
(1)	(2)	(3)	(4)
		35 000	90 000
<b>13131</b>	<b>44 239 389</b>	<b>224 814 499</b>	<b>1 655 513 494</b>
	<i>41 943 854</i>	<i>208 569 571</i>	<i>1 638 081 447</i>
<b>13132</b>	<b>3 489 450</b>	<b>9 405 341</b>	<b>75 164 154</b>
	<i>2 369 450</i>	<i>6 154 446</i>	<i>69 305 194</i>
<b>13133</b>	<b>330 050 356</b>	<b>190 662 614</b>	<b>691 014 476</b>
	<i>329 050 356</i>	<i>190 152 659</i>	<i>688 798 961</i>
<b>13134</b>	<b>9 625 588</b>	<b>8 223 208</b>	<b>17 387 750</b>
	<i>5 924 588</i>	<i>6 919 265</i>	<i>5 520 040</i>
<b>131</b>	<b>1 559 772 706</b>	<b>12 492 904 585</b>	<b>5 929 619 303</b>
	<i>1 559 772 706</i>	<i>12 492 904 585</i>	<i>5 929 619 303</i>
<b>13911</b>	<b>7 402 408</b>	<b>46 140 812</b>	<b>312 330 226</b>
	<i>5 179 428</i>	<i>38 537 214</i>	<i>264 426 728</i>
<b>13912</b>	<b>905 000</b>	<b>340 000</b>	<b>6 917 952</b>
		<i>325 000</i>	<i>6 380 497</i>
<b>13921</b>	<b>14 050 834</b>	<b>64 156 203</b>	<b>396 659 045</b>
	<i>2 710 651</i>	<i>55 565 294</i>	<i>388 425 534</i>
<b>13922</b>		<b>125 000</b>	<b>1 130 000</b>
		<i>125 000</i>	
<b>13923</b>		<b>1 250 000</b>	<b>997 791</b>
			<i>175 000</i>
<b>13924</b>			
<b>13929</b>		<b>1 652 080</b>	<b>1 238 295</b>
		<i>5 720</i>	<i>1 233 195</i>
<b>13930</b>	<b>92 948</b>	<b>22 196 764</b>	<b>168 083 815</b>
		<i>17 849 495</i>	<i>152 320 778</i>
<b>13941</b>	<b>575 000</b>	<b>2 550 000</b>	<b>4 270 198</b>
			<i>2 477 058</i>
<b>13942</b>	<b>1 795 045</b>	<b>4 043 346</b>	<b>22 640 589</b>
	<i>1 545 045</i>	<i>3 190 346</i>	<i>22 576 748</i>
<b>13991</b>	<b>2 151 688</b>	<b>2 188 794</b>	<b>49 912 187</b>
	<i>2 151 688</i>	<i>1 688 794</i>	<i>45 970 187</i>
<b>13992</b>			
<b>13993</b>		<b>345 650</b>	<b>4 192 231</b>
		<i>345 650</i>	<i>2 892 231</i>
<b>13994</b>	*	*	*
	*	*	*
<b>13995</b>	*	*	*
	*	*	*

Catatan : angka yang tercetak miring: industri besar, yang tercetak tebal: total IBS, \*: tidak dipublikasikan  
 Note: number in italic denote large industry, number in bold denote total large and medium industry, \*: not publication

Table 10.a Value of Purchase/Additional, Construction/Major Repairment of Fixed Capital Used  
by Industrial Code, 2013

			Nilai - Value (000 Rp)
<b>Pembuatan/Perbaikan Besar</b>			
<i>Construction/Major Repairment</i>			
<b>Kendaraan</b>	<b>Modal Tetap Lainnya</b>	<b>Jumlah</b>	<b>Kode</b>
<i>Vehicles</i>	<i>Other Fixed Capital</i>	<i>Total</i>	<i>Industrial</i>
(5)	(6)	(7)	(1)
		<i>125 000</i>	
<b>14 250 613</b>	<b>31 476 499</b>	<b>1 970 294 494</b>	<b>13131</b>
<i>12 928 545</i>	<i>29 441 913</i>	<i>1 930 965 330</i>	
<b>4 623 592</b>	<b>13 991 024</b>	<b>106 673 561</b>	<b>13132</b>
<i>3 336 534</i>	<i>7 760 387</i>	<i>88 926 011</i>	
<b>5 607 786</b>	<b>692 053 515</b>	<b>1 909 388 747</b>	<b>13133</b>
<i>4 913 633</i>	<i>692 023 821</i>	<i>1 904 939 430</i>	
<b>4 750 902</b>	<b>2 634 938</b>	<b>42 622 386</b>	<b>13134</b>
<i>957 805</i>	<i>742 033</i>	<i>20 063 731</i>	
<b>3 458 024 735</b>	<b>958 009 329</b>	<b>24 398 330 658</b>	<b>131</b>
<i>3 458 024 735</i>	<i>958 009 329</i>	<i>24 398 330 658</i>	
<b>17 345 629</b>	<b>19 275 519</b>	<b>402 494 594</b>	<b>13911</b>
<i>12 309 519</i>	<i>17 187 869</i>	<i>337 640 758</i>	
<b>1 414 528</b>	<b>497 195</b>	<b>10 074 675</b>	<b>13912</b>
<i>1 370 928</i>	<i>491 195</i>	<i>8 567 620</i>	
<b>11 586 698</b>	<b>12 500 388</b>	<b>498 953 168</b>	<b>13921</b>
<i>9 326 339</i>	<i>11 762 560</i>	<i>467 790 378</i>	
<b>346 800</b>	<b>65 821</b>	<b>1 667 621</b>	<b>13922</b>
<i>60 000</i>	<i>300</i>	<i>185 300</i>	
<b>1 255 000</b>	<b>2 000</b>	<b>3 504 791</b>	<b>13923</b>
<i>8 000</i>	<i>2 000</i>	<i>185 000</i>	
	<b>1 290</b>	<b>1 290</b>	<b>13924</b>
<b>1 904 432</b>	<b>819 582</b>	<b>5 614 389</b>	<b>13929</b>
	<i>592 582</i>	<i>1 831 497</i>	
<b>5 553 868</b>	<b>4 100 612</b>	<b>200 028 007</b>	<b>13930</b>
<i>3 073 992</i>	<i>3 606 857</i>	<i>176 851 122</i>	
<b>1 449 952</b>	<b>75 364</b>	<b>8 920 514</b>	<b>13941</b>
<i>422 952</i>	<i>3 756</i>	<i>2 903 766</i>	
<b>1 958 209</b>	<b>212 162</b>	<b>30 649 351</b>	<b>13942</b>
<i>1 620 660</i>	<i>160 162</i>	<i>29 092 961</i>	
<b>4 876 650</b>	<b>2 052 174</b>	<b>61 181 493</b>	<b>13991</b>
<i>4 496 650</i>	<i>2 052 174</i>	<i>56 359 493</i>	
			<b>13992</b>
<b>1 161 644</b>	<b>292 194</b>	<b>5 991 719</b>	<b>13993</b>
<i>1 001 644</i>	<i>142 194</i>	<i>4 381 719</i>	
*	*	*	<b>13994</b>
*	*	*	
*	*	*	<b>13995</b>
*	*	*	

Catatan : angka yang tercetak miring: industri besar, yang tercetak tebal: total IBS, \*: tidak dipublikasikan  
Note: number in italic denote large industry, number in bold denote total large and medium industry, \*: not publication

Tabel 10.a Nilai Pembelian/Penambahan, Pembuatan/Perbaikan Barang Modal Tetap menurut Kode Industri, 2013

Kode Industri <i>Industrial Code</i>	Pembelian/Penambahan dan <i>Purchase/Additional and</i>		
	Tanah <i>Land</i>	Gedung <i>Building</i>	Mesin dan Perlengkapannya <i>Machines and The Equipments</i>
(1)	(2)	(3)	(4)
13996	*	*	*
13997	<b>72 500</b>	<b>63 000</b>	<b>2 500 588</b> 2 483 288
13999			
139	<b>11 586 812</b> <i>11 586 812</i>	<b>121 337 866</b> <i>121 337 866</i>	<b>908 605 248</b> <i>908 605 248</i>
13	<b>1 603 660 749</b> <i>1 571 359 518</i>	<b>12 733 958 668</b> <i>12 614 242 451</i>	<b>7 026 717 698</b> <i>6 838 224 551</i>
14111	<b>15 590 331 460</b> <i>15 567 261 146</i>	<b>18 485 586 844</b> <i>18 430 596 426</i>	<b>58 232 989 104</b> <i>58 173 891 568</i>
14112			<b>388 000</b>
14120			<b>100 500</b>
	*	*	*
14131	<b>17 990 853</b> <i>17 254 853</i>	<b>29 468 567</b> <i>28 623 888</i>	<b>124 473 464</b> <i>122 775 518</i>
14132	<b>4 841 635</b> <i>1 916 635</i>	<b>6 365 789</b> <i>5 915 789</i>	<b>4 998 841</b> <i>4 647 841</i>
141	<b>15 586 432 634</b> <i>15 586 432 634</i>	<b>18 465 136 103</b> <i>18 465 136 103</i>	<b>58 301 339 927</b> <i>58 301 339 927</i>
14200	*	*	*
14301	<b>44 832 960</b> <i>42 347 960</i>	<b>58 952 120</b> <i>58 146 220</i>	<b>139 766 544</b> <i>126 772 709</i>
14302	<b>500 000</b> <i>500 000</i>	<b>2 006 059</b> <i>1 500 000</i>	<b>72 202</b> <i>1 500</i>
14303	<b>8 629 798</b> <i>8 552 798</i>	<b>1 867 486</b> <i>1 434 666</i>	<b>16 876 064</b> <i>14 795 023</i>
143	<b>51 400 758</b> <i>51 400 758</i>	<b>61 080 886</b> <i>61 080 886</i>	<b>141 569 232</b> <i>141 569 232</i>
14	<b>15 667 126 706</b> <i>15 637 833 392</i>	<b>18 584 246 865</b> <i>18 526 216 989</i>	<b>58 519 664 719</b> <i>58 442 909 159</i>
15111			<b>60 100</b>
15112	<b>5 762 433</b> <i>668 337</i>	<b>9 884 245</b> <i>4 382 697</i>	<b>57 233 255</b> <i>29 888 101</i>
15114		<b>10 950</b>	<b>287 260</b>
15121	<b>6 228 824</b> <i>6 123 224</i>	<b>17 794 321</b> <i>14 401 383</i>	<b>20 889 140</b> <i>11 968 564</i>
15122	*	*	*
	*	*	*

Catatan : angka yang tercetak miring: industri besar, yang tercetak tebal: total IBS, \*: tidak dipublikasikan  
 Note: number in italic denote large industry, number in bold denote total large and medium industry, \*: not publication

Table 10.a Value of Purchase/Additional, Construction/Major Repairment of Fixed Capital Used  
by Industrial Code, 2013

			Nilai - Value (000 Rp)
<b>Pembuatan/Perbaikan Besar</b>			
<i>Construction/Major Repairment</i>			
<b>Kendaraan</b>	<b>Modal Tetap Lainnya</b>	<b>Jumlah</b>	<b>Kode</b>
<i>Vehicles</i>	<i>Other Fixed Capital</i>	<i>Total</i>	<i>Industrial</i>
(5)	(6)	(7)	(1)
*	*	*	<b>13996</b>
<b>85 000</b>		<b>2 721 088</b>	<b>13997</b>
		2 483 288	<b>13999</b>
<b>33 862 601</b>	<b>36 553 232</b>	<b>1 111 945 759</b>	<b>139</b>
33 862 601	36 553 232	1 111 945 759	
<b>3 517 614 980</b>	<b>1 011 837 420</b>	<b>25 893 789 515</b>	<b>13</b>
3 491 887 336	994 562 561	25 510 276 417	
<b>2 650 597 336</b>	<b>23 180 488 604</b>	<b>118 139 993 348</b>	<b>14111</b>
2 638 646 713	23 160 701 209	117 971 097 062	
<b>211 000</b>	<b>10 000</b>	<b>609 000</b>	<b>14112</b>
<b>48 666</b>		<b>149 166</b>	<b>14120</b>
*	*	*	
<b>10 465 280</b>	<b>2 302 890</b>	<b>184 701 054</b>	<b>14131</b>
9 472 880	2 220 585	180 347 724	
<b>1 601 447</b>	<b>1 143 731</b>	<b>18 951 443</b>	<b>14132</b>
1 256 447	1 127 731	14 864 443	
<b>2 649 406 040</b>	<b>23 164 049 525</b>	<b>118 166 364 229</b>	<b>141</b>
2 649 406 040	23 164 049 525	118 166 364 229	
*	*	*	<b>14200</b>
<b>7 904 915</b>	<b>1 477 205</b>	<b>252 933 744</b>	<b>14301</b>
7 386 003	1 393 048	236 045 940	
<b>576 977</b>	<b>7 932</b>	<b>3 163 170</b>	<b>14302</b>
150 000		2 151 500	
<b>196 770</b>	<b>485 335</b>	<b>28 055 453</b>	<b>14303</b>
31 000	485 335	25 298 822	
<b>7 567 003</b>	<b>1 878 383</b>	<b>263 496 262</b>	<b>143</b>
7 567 003	1 878 383	263 496 262	
<b>2 671 602 391</b>	<b>23 185 915 697</b>	<b>118 628 556 378</b>	<b>14</b>
2 656 973 043	23 165 927 908	118 429 860 491	
<b>16 000</b>	<b>89 506</b>	<b>165 606</b>	<b>15111</b>
<b>7 597 909</b>	<b>2 254 556</b>	<b>82 732 398</b>	<b>15112</b>
4 349 075	1 904 720	41 192 930	
	<b>1 413 010</b>	<b>1 711 220</b>	<b>15114</b>
<b>5 315 299</b>	<b>8 047 301</b>	<b>58 274 885</b>	<b>15121</b>
3 731 039	7 960 937	44 185 147	
*	*	*	<b>15122</b>
*	*	*	

Catatan : angka yang tercetak miring: industri besar, yang tercetak tebal: total IBS, \*: tidak dipublikasikan  
Note: number in italic denote large industry, number in bold denote total large and medium industry, \*: not publication

Tabel 10.a Nilai Pembelian/Penambahan, Pembuatan/Perbaikan Barang Modal Tetap menurut Kode Industri, 2013

Kode Industri <i>Industrial Code</i>	Pembelian/Penambahan dan <i>Purchase/Additional and</i>		
	Tanah <i>Land</i>	Gedung <i>Building</i>	Mesin dan Perlengkapannya <i>Machines and The Equipments</i>
(1)	(2)	(3)	(4)
<b>15129</b>	<b>370 000</b>		<b>1 913 723</b>
	*	*	*
<b>151</b>	<b>6 791 561</b>	<b>3 334 727 128</b>	<b>41 977 665</b>
	<i>6 791 561</i>	<i>3 334 727 128</i>	<i>41 977 665</i>
<b>15201</b>	<b>42 095 132</b>	<b>113 722 435</b>	<b>290 742 923</b>
	<i>34 923 717</i>	<i>104 116 241</i>	<i>230 296 046</i>
<b>15202</b>	<b>97 649 770</b>	<b>226 252 185</b>	<b>648 531 031</b>
	<i>97 649 770</i>	<i>226 222 185</i>	<i>644 866 776</i>
<b>15203</b>	<b>52 781 226</b>	<b>34 358 088</b>	<b>88 564 575</b>
	<i>52 781 226</i>	<i>34 358 088</i>	<i>87 686 369</i>
<b>15209</b>		<b>2 141 862</b>	<b>19 811 361</b>
		<i>2 141 862</i>	<i>19 731 861</i>
<b>152</b>	<b>185 354 713</b>	<b>366 838 376</b>	<b>982 581 052</b>
	<i>185 354 713</i>	<i>366 838 376</i>	<i>982 581 052</i>
<b>15</b>	<b>204 887 385</b>	<b>3 720 107 134</b>	<b>1 128 033 368</b>
	<i>192 146 274</i>	<i>3 701 565 504</i>	<i>1 024 558 717</i>
<b>16101</b>	<b>218 326 380</b>	<b>133 896 490</b>	<b>97 633 348</b>
	<i>13 823 783</i>	<i>112 384 659</i>	<i>72 480 516</i>
<b>16102</b>	<b>10 560 000</b>	<b>2 451 985</b>	<b>3 304 877</b>
		<i>2 051 985</i>	<i>2 184 877</i>
<b>16103</b>	<b>240 000</b>	<b>126 500</b>	<b>6 000</b>
<b>16104</b>	<b>855 000</b>	<b>630 315 618</b>	<b>36 293 500</b>
	<i>455 000</i>	<i>175 000</i>	<i>75 000</i>
<b>161</b>	<b>14 278 783</b>	<b>114 611 644</b>	<b>74 740 393</b>
	<i>14 278 783</i>	<i>114 611 644</i>	<i>74 740 393</i>
<b>16211</b>	<b>26 119 913</b>	<b>92 301 612</b>	<b>440 831 704</b>
	<i>26 119 913</i>	<i>90 947 499</i>	<i>433 467 950</i>
<b>16212</b>	<b>138 837 846</b>	<b>188 313 706</b>	<b>368 178 622</b>
	<i>137 837 846</i>	<i>186 404 293</i>	<i>362 827 828</i>
<b>16213</b>	<b>2 571 052</b>	<b>48 932 708</b>	<b>95 316 159</b>
	<i>2 571 052</i>	<i>18 809 430</i>	<i>82 432 541</i>
<b>16214</b>	<b>3 281 196</b>	<b>14 441 596</b>	<b>48 125 311</b>
	<i>3 281 196</i>	<i>14 441 596</i>	<i>47 994 311</i>
<b>16221</b>	<b>36 902 966</b>	<b>63 122 051</b>	<b>173 653 935</b>
	<i>27 622 466</i>	<i>48 689 395</i>	<i>154 390 797</i>
<b>16222</b>	<b>10 000</b>	<b>15 000</b>	<b>49 000</b>
<b>16230</b>	<b>2 577 500</b>	<b>6 124 228</b>	<b>11 987 250</b>
	<i>2 577 500</i>	<i>3 644 453</i>	<i>6 785 085</i>
<b>16291</b>	<b>44 000</b>	<b>150 000</b>	<b>60 500</b>

Catatan : angka yang tercetak miring: industri besar, yang tercetak tebal: total IBS, \*: tidak dipublikasikan  
 Note: number in italic denote large industry, number in bold denote total large and medium industry, \*: not publication

Table 10.a Value of Purchase/Additional, Construction/Major Repairment of Fixed Capital Used  
by Industrial Code, 2013

Nilai - Value (000 Rp)

Pembuatan/Perbaikan Besar Construction/Major Repairment			Kode Industri Industrial Code
Kendaraan Vehicles	Modal Tetap Lainnya Other Fixed Capital	Jumlah Total	(1)
(5)	(6)	(7)	
<b>171 000</b>		<b>2 454 723</b>	<b>15129</b>
*	*	*	
<b>8 155 114</b>	<b>821 571 337</b>	<b>4 213 222 805</b>	<b>151</b>
<i>8 155 114</i>	<i>821 571 337</i>	<i>4 213 222 805</i>	
<b>18 414 756</b>	<b>118 896 888</b>	<b>583 872 134</b>	<b>15201</b>
<i>11 709 668</i>	<i>114 722 267</i>	<i>495 767 939</i>	
<b>21 341 870</b>	<b>293 535 384</b>	<b>1 287 310 240</b>	<b>15202</b>
<i>21 067 870</i>	<i>293 186 461</i>	<i>1 282 993 062</i>	
<b>5 531 931</b>	<b>6 711 132</b>	<b>187 946 952</b>	<b>15203</b>
<i>5 531 931</i>	<i>6 708 657</i>	<i>187 066 271</i>	
<b>458 463</b>	<b>6 020 301</b>	<b>28 431 987</b>	<b>15209</b>
<i>413 463</i>	<i>6 018 201</i>	<i>28 305 387</i>	
<b>38 722 932</b>	<b>420 635 586</b>	<b>1 994 132 659</b>	<b>152</b>
<i>38 722 932</i>	<i>420 635 586</i>	<i>1 994 132 659</i>	
<b>58 847 228</b>	<b>1 248 673 758</b>	<b>6 360 548 873</b>	<b>15</b>
<i>46 878 046</i>	<i>1 242 206 923</i>	<i>6 207 355 464</i>	
<b>16 456 408</b>	<b>8 467 518</b>	<b>474 780 144</b>	<b>16101</b>
<i>7 047 649</i>	<i>6 068 292</i>	<i>211 804 899</i>	
<b>2 206 235</b>	<b>10 233</b>	<b>18 533 330</b>	<b>16102</b>
<i>1 126 235</i>		<i>5 363 097</i>	
	<b>14 500</b>	<b>387 000</b>	<b>16103</b>
<b>319 000</b>	<b>21 640 000</b>	<b>689 423 118</b>	<b>16104</b>
<i>130 000</i>		<i>835 000</i>	
<b>8 303 884</b>	<b>6 068 292</b>	<b>218 002 996</b>	<b>161</b>
<i>8 303 884</i>	<i>6 068 292</i>	<i>218 002 996</i>	
<b>36 659 641</b>	<b>17 059 411</b>	<b>612 972 281</b>	<b>16211</b>
<i>36 211 991</i>	<i>16 625 677</i>	<i>603 373 030</i>	
<b>30 633 196</b>	<b>9 599 540</b>	<b>735 562 910</b>	<b>16212</b>
<i>30 063 196</i>	<i>8 476 061</i>	<i>725 609 224</i>	
<b>3 534 903</b>	<b>1 344 979</b>	<b>151 699 801</b>	<b>16213</b>
<i>2 248 314</i>	<i>736 548</i>	<i>106 797 885</i>	
<b>3 966 356</b>	<b>4 316 174</b>	<b>74 130 633</b>	<b>16214</b>
<i>3 966 356</i>	<i>4 316 174</i>	<i>73 999 633</i>	
<b>18 846 920</b>	<b>22 325 954</b>	<b>314 851 826</b>	<b>16221</b>
<i>12 602 769</i>	<i>21 921 760</i>	<i>265 227 187</i>	
	<b>20 000</b>	<b>94 000</b>	<b>16222</b>
<b>2 298 363</b>	<b>392 756</b>	<b>23 380 097</b>	<b>16230</b>
<i>1 359 833</i>	<i>392 756</i>	<i>14 759 627</i>	
<b>357 600</b>	<b>5 400</b>	<b>617 500</b>	<b>16291</b>

Catatan : angka yang tercetak miring: industri besar, yang tercetak tebal: total IBS, \*: tidak dipublikasikan  
Note: number in italic denote large industry, number in bold denote total large and medium industry, \*: not publication

Tabel 10.a Nilai Pembelian/Penambahan, Pembuatan/Perbaikan Barang Modal Tetap menurut Kode Industri, 2013

Kode Industri <i>Industrial Code</i>	Pembelian/Penambahan dan <i>Purchase/Additional and</i>		
	Tanah <i>Land</i>	Gedung <i>Building</i>	Mesin dan Perlengkapannya <i>Machines and The Equipments</i>
(1)	(2)	(3)	(4)
16292	50 000	35 000	27 832
16293		8 911 932	8 474 286
		2 560 954	6 441 409
16294			45 000
16295		4 336 035	42 888 309
			254 164
16299	3 111 377	6 046 860	9 915 642
		1 347 964	1 392 609
162	200 009 973	366 845 584	1 095 986 694
	200 009 973	366 845 584	1 095 986 694
16	443 487 230	1 199 521 321	1 336 791 275
	214 288 756	481 457 228	1 170 727 087
17011	63 505 148	483 717 281	5 855 278 489
	63 505 148	483 717 281	5 855 278 489
17012	357 386	18 691 073	115 845 520
	157 386	18 591 073	115 845 520
17013	*	*	*
	*	*	*
17014	547 673	100 000	531 527 770
17019	1 491 767	205 263 185	506 419 923
	1 461 767	204 522 435	504 061 399
17021	22 101 885	62 105 500	101 900 621
	15 841 885	62 105 500	100 072 596
17022	120 026 965	201 545 422	760 651 623
	113 376 497	187 282 826	703 888 895
17091	183 500	9 657 337	112 640 051
	183 500	9 657 337	109 714 757
17099	11 129 541	15 971 405	67 463 820
	10 099 541	15 049 403	65 069 697
170	204 625 724	980 925 855	7 453 931 353
	204 625 724	980 925 855	7 453 931 353
17	219 343 865	997 051 203	8 051 727 817
	204 625 724	980 925 855	7 453 931 353
18111	124 230 526	166 584 556	577 766 254
	91 736 299	116 045 529	468 796 654
18112	576 351		21 883 360
	576 351		21 883 360
18120	1 012 000	3 875 000	5 337 574

Catatan : angka yang tercetak miring: industri besar, yang tercetak tebal: total IBS, \*: tidak dipublikasikan  
 Note: number in italic denote large industry, number in bold denote total large and medium industry, \*: not publication

Table 10.a Value of Purchase/Additional, Construction/Major Repairment of Fixed Capital Used  
by Industrial Code, 2013

			Nilai - Value (000 Rp)
<b>Pembuatan/Perbaikan Besar</b>			
<i>Construction/Major Repairment</i>			
<b>Kendaraan</b>	<b>Modal Tetap Lainnya</b>	<b>Jumlah</b>	<b>Kode</b>
<i>Vehicles</i>	<i>Other Fixed Capital</i>	<i>Total</i>	<i>Industrial</i>
(5)	(6)	(7)	(1)
<b>153 000</b>	<b>9 245</b>	<b>275 077</b>	<b>16292</b>
<b>1 110 100</b>	<b>881 760</b>	<b>19 378 078</b>	<b>16293</b>
<i>408 800</i>	<i>402 405</i>	<i>9 813 568</i>	
	<b>4 400</b>	<b>49 400</b>	<b>16294</b>
	<i>4 400</i>	<i>4 400</i>	
<b>2 672 232</b>	<b>28 093</b>	<b>49 924 669</b>	<b>16295</b>
<i>32 500</i>	<i>7 335</i>	<i>293 999</i>	
<b>1 297 350</b>	<b>1 812 143</b>	<b>22 183 372</b>	<b>16299</b>
<i>260 000</i>	<i>1 722 589</i>	<i>4 723 162</i>	
<b>87 153 759</b>	<b>54 605 705</b>	<b>1 804 601 715</b>	<b>162</b>
<i>87 153 759</i>	<i>54 605 705</i>	<i>1 804 601 715</i>	
<b>120 511 304</b>	<b>87 932 106</b>	<b>3 188 243 236</b>	<b>16</b>
<i>95 457 643</i>	<i>60 673 997</i>	<i>2 022 604 711</i>	
<b>12 494 176</b>	<b>281 329 055</b>	<b>6 696 324 149</b>	<b>17011</b>
<i>12 494 176</i>	<i>281 329 055</i>	<i>6 696 324 149</i>	
<b>3 316 304</b>	<b>34 709 071</b>	<b>172 919 354</b>	<b>17012</b>
<i>3 316 304</i>	<i>34 694 521</i>	<i>172 604 804</i>	
*	*	*	<b>17013</b>
*	*	*	
<b>150 000</b>	<b>14 550</b>	<b>532 339 993</b>	<b>17014</b>
<b>8 255 701</b>	<b>2 430 443</b>	<b>723 861 019</b>	<b>17019</b>
<i>7 215 051</i>	<i>1 442 981</i>	<i>718 703 633</i>	
<b>8 464 503</b>	<b>12 741 195</b>	<b>207 313 704</b>	<b>17021</b>
<i>8 359 503</i>	<i>12 741 195</i>	<i>199 120 679</i>	
<b>86 050 502</b>	<b>71 614 675</b>	<b>1 239 889 187</b>	<b>17022</b>
<i>81 153 896</i>	<i>68 343 108</i>	<i>1 154 045 222</i>	
<b>3 106 885</b>	<b>6 368 643</b>	<b>131 956 416</b>	<b>17091</b>
<i>2 606 933</i>	<i>6 342 540</i>	<i>128 505 067</i>	
<b>6 579 876</b>	<b>4 901 522</b>	<b>106 046 164</b>	<b>17099</b>
<i>5 183 560</i>	<i>4 828 207</i>	<i>100 230 408</i>	
<b>120 329 423</b>	<b>409 721 607</b>	<b>9 169 533 962</b>	<b>170</b>
<i>120 329 423</i>	<i>409 721 607</i>	<i>9 169 533 962</i>	
<b>128 417 947</b>	<b>414 109 154</b>	<b>9 810 649 986</b>	<b>17</b>
<i>120 329 423</i>	<i>409 721 607</i>	<i>9 169 533 962</i>	
<b>44 020 627</b>	<b>45 866 051</b>	<b>958 468 014</b>	<b>18111</b>
<i>29 993 628</i>	<i>37 979 012</i>	<i>744 551 122</i>	
<b>130 229</b>		<b>22 589 940</b>	<b>18112</b>
<i>130 229</i>		<i>22 589 940</i>	
<b>1 161 178</b>	<b>622 253</b>	<b>12 008 005</b>	<b>18120</b>

Catatan : angka yang tercetak miring: industri besar, yang tercetak tebal: total IBS, \*: tidak dipublikasikan  
Note: number in italic denote large industry, number in bold denote total large and medium industry, \*: not publication



Tabel 10.a Nilai Pembelian/Penambahan, Pembuatan/Perbaikan Barang Modal Tetap menurut Kode Industri, 2013

Kode Industri <i>Industrial Code</i>	Pembelian/Penambahan dan <i>Purchase/Additional and</i>		
	Tanah <i>Land</i>	Gedung <i>Building</i>	Mesin dan Perlengkapannya <i>Machines and The Equipments</i>
(1)	(2)	(3)	(4)
<b>181</b>	<b>92 312 650</b>	<b>116 045 529</b>	<b>490 680 014</b>
	<i>92 312 650</i>	<i>116 045 529</i>	<i>490 680 014</i>
<b>18201</b>	*	*	*
<b>182</b>	*	*	*
	*	*	*
<b>18</b>	<b>125 818 877</b>	<b>170 459 556</b>	<b>604 987 188</b>
	<i>92 312 650</i>	<i>116 045 529</i>	<i>490 680 014</i>
<b>19100</b>	<b>4 834 522</b>	<b>12 761 399</b>	<b>8 145 299</b>
	<i>127 840</i>	<i>434 778</i>	<i>1 746 021</i>
<b>191</b>	<b>127 840</b>	<b>434 778</b>	<b>1 746 021</b>
	<i>127 840</i>	<i>434 778</i>	<i>1 746 021</i>
<b>19211</b>	<b>100 000</b>		<b>584 950</b>
	<i>100 000</i>		<i>584 950</i>
<b>19212</b>	*	*	*
<b>19213</b>	<b>1 846 291</b>	<b>13 965 421</b>	
<b>19291</b>	<b>10 271 397</b>	<b>962 689</b>	<b>9 025 404</b>
	<i>9 943 000</i>	<i>926 754</i>	<i>4 515 148</i>
<b>192</b>	<b>10 043 000</b>	<b>926 754</b>	<b>5 100 098</b>
	<i>10 043 000</i>	<i>926 754</i>	<i>5 100 098</i>
<b>19</b>	<b>17 052 210</b>	<b>27 689 509</b>	<b>17 755 653</b>
	<i>10 170 840</i>	<i>1 361 532</i>	<i>6 846 119</i>
<b>20111</b>	<b>6 381 906</b>	<b>12 878 835</b>	<b>53 446 467</b>
	<i>1 797 200</i>	<i>2 229 590</i>	<i>5 737 291</i>
<b>20112</b>	<b>5 000 000</b>	<b>37 720 565</b>	<b>29 014 355 471</b>
		<i>15 154 804</i>	<i>28 954 108 170</i>
<b>20113</b>	<b>3 762 708</b>	<b>4 001 148</b>	<b>48 245 330</b>
		<i>2 869 772</i>	<i>43 025 950</i>
<b>20114</b>	<b>6 179 294</b>	<b>26 660 115</b>	<b>221 853 620</b>
	<i>3 502 150</i>	<i>22 674 776</i>	<i>198 601 144</i>
<b>20115</b>	<b>5 065 425</b>	<b>11 960 477</b>	<b>45 377 806</b>
	<i>4 410 000</i>	<i>4 994 689</i>	<i>38 842 213</i>
<b>20116</b>	<b>1 068</b>	<b>3 129 483</b>	<b>7 742 826</b>
		<i>3 128 651</i>	<i>4 880 941</i>
<b>20117</b>	<b>666 301</b>	<b>45 704 104</b>	<b>184 984 193</b>
	<i>666 301</i>	<i>45 122 482</i>	<i>114 594 127</i>
<b>20118</b>	<b>52 306 882</b>	<b>49 437 942</b>	<b>194 418 975</b>
	<i>507 825</i>	<i>15 404 724</i>	<i>42 028 677</i>
<b>20119</b>	<b>11 561 489</b>	<b>32 683 477</b>	<b>621 655 030</b>

Catatan : angka yang tercetak miring: industri besar, yang tercetak tebal: total IBS, \*: tidak dipublikasikan  
 Note: number in italic denote large industry, number in bold denote total large and medium industry, \*: not publication

Table 10.a Value of Purchase/Additional, Construction/Major Repairment of Fixed Capital Used  
by Industrial Code, 2013

Nilai - Value (000 Rp)

Pembuatan/Perbaikan Besar Construction/Major Repairment			Kode Industri Industrial Code
Kendaraan Vehicles	Modal Tetap Lainnya Other Fixed Capital	Jumlah Total	(1)
(5)	(6)	(7)	
<b>30 123 857</b>	<b>37 979 012</b>	<b>767 141 062</b>	<b>181</b>
30 123 857	37 979 012	767 141 062	
			<b>18201</b>
*	*	*	
*	*	*	<b>182</b>
*	*	*	
<b>45 312 034</b>	<b>46 488 304</b>	<b>993 065 959</b>	<b>18</b>
30 123 857	37 979 012	767 141 062	
<b>65 872</b>	<b>810 203</b>	<b>26 617 295</b>	<b>19100</b>
		2 308 639	
		<b>2 308 639</b>	<b>191</b>
		2 308 639	
<b>1 157 637</b>	<b>3 295 495</b>	<b>5 138 082</b>	<b>19211</b>
1 157 637	3 293 535	5 136 122	
			<b>19212</b>
*	*	*	
<b>167 974</b>	<b>1 435 186</b>	<b>17 414 872</b>	<b>19213</b>
167 974		167 974	
<b>5 212 851</b>	<b>1 932 263</b>	<b>27 404 604</b>	<b>19291</b>
2 833 075	1 162 524	19 380 501	
<b>4 158 686</b>	<b>4 456 059</b>	<b>24 684 597</b>	<b>192</b>
4 158 686	4 456 059	24 684 597	
<b>6 604 334</b>	<b>7 473 147</b>	<b>76 574 853</b>	<b>19</b>
4 158 686	4 456 059	26 993 236	
<b>1 734 921</b>	<b>21 748 661</b>	<b>96 190 790</b>	<b>20111</b>
100 087	467 394	10 331 562	
<b>7 514 389</b>	<b>3 546 907 297</b>	<b>32 611 497 722</b>	<b>20112</b>
6 466 632	3 544 396 903	32 520 126 509	
<b>1 866 510</b>	<b>873 907</b>	<b>58 749 603</b>	<b>20113</b>
823 000	509 236	47 227 958	
<b>228 503 470</b>	<b>138 992 824</b>	<b>622 189 323</b>	<b>20114</b>
227 317 750	127 267 152	579 362 972	
<b>8 811 786</b>	<b>9 743 222</b>	<b>80 958 716</b>	<b>20115</b>
3 255 349	2 139 689	53 641 940	
<b>2 216 120</b>	<b>2 563 281</b>	<b>15 652 778</b>	<b>20116</b>
1 354 737	2 550 000	11 914 329	
<b>7 020 640</b>	<b>11 383 972</b>	<b>249 759 210</b>	<b>20117</b>
2 557 983	11 274 637	174 215 530	
<b>39 507 811</b>	<b>67 671 683</b>	<b>403 343 293</b>	<b>20118</b>
27 030 074	46 392 073	131 363 373	
<b>16 928 903</b>	<b>3 707 141</b>	<b>686 536 040</b>	<b>20119</b>

Catatan : angka yang tercetak miring: industri besar, yang tercetak tebal: total IBS, \*: tidak dipublikasikan  
Note: number in italic denote large industry, number in bold denote total large and medium industry, \*: not publication

Tabel 10.a Nilai Pembelian/Penambahan, Pembuatan/Perbaikan Barang Modal Tetap menurut Kode Industri, 2013

Kode Industri <i>Industrial Code</i>	Pembelian/Penambahan dan <i>Purchase/Additional and</i>		
	Tanah <i>Land</i>	Gedung <i>Building</i>	Mesin dan Perlengkapannya <i>Machines and The Equipments</i>
(1)	(2)	(3)	(4)
	11 076 492	10 998 140	619 100 779
<b>20121</b>	<b>15 252 857</b>	<b>40 382 247</b>	<b>43 564 962</b>
	1 499 640	22 370 788	33 753 226
<b>20122</b>	<b>257 876 170</b>	<b>169 211 426</b>	<b>1 559 279 918</b>
	257 876 170	169 211 426	1 559 279 918
<b>20123</b>	<b>2 300 000</b>	<b>2 800 000</b>	<b>1 278 100</b>
<b>20129</b>		<b>1 327 996</b>	<b>7 915 877</b>
	*	*	*
<b>20131</b>	<b>35 176 019</b>	<b>60 801 415</b>	<b>212 443 435</b>
	17 938 244	50 552 072	186 806 948
<b>20132</b>	<b>6 997 572</b>	<b>20 093 815</b>	<b>67 087 275</b>
	6 997 572	20 069 167	67 079 977
<b>201</b>	<b>306 271 594</b>	<b>384 781 081</b>	<b>31 867 839 361</b>
	306 271 594	384 781 081	31 867 839 361
<b>20211</b>	<b>853 371</b>	<b>3 749 277</b>	<b>324 346</b>
	853 371	3 749 277	324 346
<b>20212</b>	<b>56 653 998</b>	<b>42 145 864</b>	<b>71 004 209</b>
	45 431 904	27 107 494	55 887 817
<b>20213</b>	<b>2 297 942</b>	<b>4 431 215</b>	<b>9 415 235</b>
	*	*	*
<b>20214</b>	*	*	*
<b>20221</b>	<b>29 067 894</b>	<b>36 116 183</b>	<b>73 273 929</b>
	14 291 534	30 062 610	67 723 920
<b>20222</b>	*	*	*
<b>20223</b>			<b>154 979</b>
	*	*	*
<b>20231</b>	<b>4 441 232</b>	<b>200 752 912</b>	<b>110 597 433</b>
	3 631 232	199 705 095	106 932 206
<b>20232</b>	<b>100 919 503</b>	<b>121 120 539</b>	<b>505 715 818</b>
	90 919 503	111 886 439	501 879 724
<b>20291</b>	<b>60 013 319</b>	<b>390 137 782</b>	<b>225 439 115</b>
	3 022 400	1 138 374	18 424 743
<b>20292</b>			*
	*	*	*
<b>20293</b>	<b>38 227 691</b>	<b>17 966 072</b>	<b>4 663 674</b>
	37 952 345	17 475 049	4 109 701
<b>20294</b>	<b>1 386 409</b>	<b>24 004 057</b>	<b>64 020 941</b>
	583 072	1 732 800	1 009 444
<b>20295</b>		<b>427 842</b>	<b>93 500</b>
		427 842	93 500

Catatan : angka yang tercetak miring: industri besar, yang tercetak tebal: total IBS, \*: tidak dipublikasikan  
 Note: number in italic denote large industry, number in bold denote total large and medium industry, \*: not publication

Table 10.a Value of Purchase/Additional, Construction/Major Repairment of Fixed Capital Used  
by Industrial Code, 2013

Nilai - Value (000 Rp)

Pembuatan/Perbaikan Besar Construction/Major Repairment			Kode Industri Industrial Code
Kendaraan Vehicles	Modal Tetap Lainnya Other Fixed Capital	Jumlah Total	(1)
(5)	(6)	(7)	
13 174 736	3 185 692	657 535 839	
<b>164 605 083</b>	<b>4 798 224</b>	<b>268 603 373</b>	<b>20121</b>
5 968 221	1 061 513	64 653 388	
<b>14 045 195</b>	<b>199 998 155</b>	<b>2 200 410 864</b>	<b>20122</b>
14 045 195	199 998 155	2 200 410 864	
<b>792 000</b>	<b>42 081</b>	<b>7 212 181</b>	<b>20123</b>
192 000		192 000	
<b>307 000</b>	<b>833 356</b>	<b>10 384 229</b>	<b>20129</b>
*	*	*	
<b>14 648 501</b>	<b>37 307 358</b>	<b>360 376 728</b>	<b>20131</b>
7 773 704	32 088 536	295 159 504	
<b>30 546 585</b>	<b>25 505 477</b>	<b>150 230 724</b>	<b>20132</b>
30 546 585	25 498 031	150 191 332	
<b>340 606 053</b>	<b>3 996 829 011</b>	<b>36 896 327 100</b>	<b>201</b>
340 606 053	3 996 829 011	36 896 327 100	
<b>245 785</b>	<b>2 476 035</b>	<b>7 648 814</b>	<b>20211</b>
245 785	2 476 035	7 648 814	
<b>20 614 055</b>	<b>4 952 270</b>	<b>195 370 396</b>	<b>20212</b>
15 432 669	4 237 459	148 097 343	
<b>511 140</b>	<b>1 876 862</b>	<b>18 532 394</b>	<b>20213</b>
*	*	*	
*	*	*	<b>20214</b>
<b>19 675 504</b>	<b>30 890 866</b>	<b>189 024 376</b>	<b>20221</b>
14 249 092	28 938 906	155 266 062	
*	*	*	<b>20222</b>
		<b>154 979</b>	<b>20223</b>
*	*	*	
<b>33 346 711</b>	<b>106 626 942</b>	<b>455 765 230</b>	<b>20231</b>
30 882 558	106 309 819	447 460 910	
<b>38 941 678</b>	<b>18 762 325</b>	<b>785 459 863</b>	<b>20232</b>
37 060 137	17 785 169	759 530 972	
<b>178 332 078</b>	<b>6 666 544</b>	<b>860 588 838</b>	<b>20291</b>
10 600 665	2 782 540	35 968 722	
			<b>20292</b>
*	*	*	
<b>3 053 762</b>	<b>3 825 687</b>	<b>67 736 886</b>	<b>20293</b>
1 249 262	3 010 071	63 796 428	
<b>978 809</b>	<b>28 143 739</b>	<b>118 533 955</b>	<b>20294</b>
756 269	130 455	4 212 040	
<b>880 627</b>	<b>463 462</b>	<b>1 865 431</b>	<b>20295</b>
880 627	463 462	1 865 431	

Catatan : angka yang tercetak miring: industri besar, yang tercetak tebal: total IBS, \*: tidak dipublikasikan  
Note: number in italic denote large industry, number in bold denote total large and medium industry, \*: not publication

Tabel 10.a Nilai Pembelian/Penambahan, Pembuatan/Perbaikan Barang Modal Tetap menurut Kode Industri, 2013

Kode Industri <i>Industrial Code</i>	Pembelian/Penambahan dan <i>Purchase/Additional and</i>		
	Tanah <i>Land</i>	Gedung <i>Building</i>	Mesin dan Perlengkapannya <i>Machines and The Equipments</i>
(1)	(2)	(3)	(4)
<b>20299</b>	<b>1 967 790</b>	<b>7 758 152</b>	<b>38 965 479</b>
	<i>526 680</i>	<i>2 133 117</i>	<i>25 402 130</i>
<b>202</b>	<b>199 509 983</b>	<b>399 849 312</b>	<b>790 439 051</b>
	<i>199 509 983</i>	<i>399 849 312</i>	<i>790 439 051</i>
<b>20301</b>	*	*	*
	<i>*</i>	<i>*</i>	<i>*</i>
<b>20302</b>	<b>219 251</b>	<b>18 773 721</b>	<b>133 071 298</b>
	<i>219 251</i>	<i>18 773 721</i>	<i>133 071 298</i>
<b>203</b>	<b>14 408 457</b>	<b>88 519 317</b>	<b>236 585 255</b>
	<i>14 408 457</i>	<i>88 519 317</i>	<i>236 585 255</i>
<b>20</b>	<b>718 765 297</b>	<b>1 455 922 257</b>	<b>33 623 903 198</b>
	<i>520 190 034</i>	<i>873 149 710</i>	<i>32 894 863 667</i>
<b>21011</b>	<b>12 867 441</b>	<b>20 109 439</b>	<b>33 272 755</b>
	<i>4 298 816</i>	<i>18 591 932</i>	<i>30 831 987</i>
<b>21012</b>	<b>145 869 865</b>	<b>484 754 983</b>	<b>1 730 081 588</b>
	<i>140 200 715</i>	<i>474 470 259</i>	<i>917 305 211</i>
<b>21021</b>	*	*	*
	<i>*</i>	<i>*</i>	<i>*</i>
<b>21022</b>	<b>15 688 575</b>	<b>60 317 565</b>	<b>100 516 761</b>
	<i>14 413 977</i>	<i>58 692 920</i>	<i>96 506 346</i>
<b>210</b>	<b>158 913 508</b>	<b>551 755 111</b>	<b>1 044 643 544</b>
	<i>158 913 508</i>	<i>551 755 111</i>	<i>1 044 643 544</i>
<b>21</b>	<b>174 425 881</b>	<b>565 181 987</b>	<b>1 863 871 104</b>
	<i>158 913 508</i>	<i>551 755 111</i>	<i>1 044 643 544</i>
<b>22111</b>	<b>54 637 433</b>	<b>87 390 357</b>	<b>898 563 929</b>
	<i>54 637 433</i>	<i>87 390 357</i>	<i>898 563 929</i>
<b>22112</b>	<b>3 000 000</b>	<b>4 462 997</b>	<b>13 050 403</b>
		<i>86 182</i>	<i>90 000</i>
<b>22121</b>	<b>8 085 269</b>	<b>142 423 732</b>	<b>457 593 127</b>
	<i>7 438 819</i>	<i>141 150 200</i>	<i>452 853 211</i>
<b>22122</b>	<b>56 785 108</b>	<b>8 157 434</b>	<b>7 150 639</b>
	<i>56 588 897</i>	<i>4 776 292</i>	<i>2 596 386</i>
<b>22123</b>	<b>90 776 843</b>	<b>9 435 464 158</b>	<b>7 328 826 057</b>
	<i>70 684 064</i>	<i>291 184 586</i>	<i>335 056 693</i>
<b>22191</b>	<b>2 202 477</b>	<b>6 779 813</b>	<b>53 860 564</b>
	<i>1 526 137</i>	<i>5 416 949</i>	<i>51 406 564</i>
<b>22192</b>	<b>694 925</b>	<b>1 358 850</b>	<b>9 535 046</b>
		<i>89 138</i>	<i>4 036 355</i>
<b>22199</b>	<b>5 317 970</b>	<b>16 760 376</b>	<b>140 181 550</b>
	<i>5 170 745</i>	<i>15 346 889</i>	<i>136 878 288</i>
<b>221</b>	<b>196 046 095</b>	<b>545 440 593</b>	<b>1 881 481 426</b>

Catatan : angka yang tercetak miring: industri besar, yang tercetak tebal: total IBS, \*: tidak dipublikasikan  
 Note: number in italic denote large industry, number in bold denote total large and medium industry, \*: not publication

Table 10.a Value of Purchase/Additional, Construction/Major Repairment of Fixed Capital Used  
by Industrial Code, 2013

Nilai - Value (000 Rp)

Pembuatan/Perbaikan Besar Construction/Major Repairment			Kode Industri Industrial Code
Kendaraan Vehicles	Modal Tetap Lainnya Other Fixed Capital	Jumlah Total	
(5)	(6)	(7)	(1)
<b>3 630 144</b>	<b>1 393 720</b>	<b>53 715 285</b>	<b>20299</b>
737 870	395 523	29 195 320	
<b>112 606 074</b>	<b>168 406 301</b>	<b>1 670 810 721</b>	<b>202</b>
112 606 074	168 406 301	1 670 810 721	
*	*	*	<b>20301</b>
*	*	*	
<b>510 208 266</b>	<b>851 307</b>	<b>663 123 843</b>	<b>20302</b>
510 208 266	851 307	663 123 843	
<b>514 865 223</b>	<b>9 358 717</b>	<b>863 736 969</b>	<b>203</b>
514 865 223	9 358 717	863 736 969	
<b>1 354 124 430</b>	<b>4 287 513 808</b>	<b>41 440 228 990</b>	<b>20</b>
968 077 350	4 174 594 029	39 430 874 790	
<b>3 439 878</b>	<b>14 016 734</b>	<b>83 706 247</b>	<b>21011</b>
2 043 378	13 123 720	68 889 833	
<b>2 112 867 508</b>	<b>353 504 555</b>	<b>4 827 078 499</b>	<b>21012</b>
217 911 260	227 557 711	1 977 445 156	
	<b>90 000</b>	<b>90 000</b>	<b>21021</b>
*	*	*	
<b>7 178 661</b>	<b>62 579 215</b>	<b>246 280 777</b>	<b>21022</b>
5 696 135	61 696 762	237 006 140	
<b>225 650 773</b>	<b>302 378 193</b>	<b>2 283 341 129</b>	<b>210</b>
225 650 773	302 378 193	2 283 341 129	
<b>2 123 486 047</b>	<b>430 190 504</b>	<b>5 157 155 523</b>	<b>21</b>
225 650 773	302 378 193	2 283 341 129	
<b>20 874 992</b>	<b>229 568 908</b>	<b>1 291 035 619</b>	<b>22111</b>
20 874 992	229 568 908	1 291 035 619	
<b>4 018 820</b>	<b>527 216</b>	<b>25 059 436</b>	<b>22112</b>
335 900	209 517	721 599	
<b>5 240 552</b>	<b>445 611 934</b>	<b>1 058 954 614</b>	<b>22121</b>
3 616 788	442 685 024	1 047 744 042	
<b>2 854 512</b>	<b>69 867 809</b>	<b>144 815 502</b>	<b>22122</b>
1 939 754	68 734 654	134 635 983	
<b>936 053 255</b>	<b>81 179 844</b>	<b>17 872 300 157</b>	<b>22123</b>
43 447 573	66 844 992	807 217 908	
<b>2 017 804</b>	<b>4 025 576</b>	<b>68 886 234</b>	<b>22191</b>
796 304	3 253 076	62 399 030	
<b>1 177 545</b>	<b>4 947 617</b>	<b>17 713 983</b>	<b>22192</b>
	4 534 241	8 659 734	
<b>6 615 215</b>	<b>64 154 498</b>	<b>233 029 609</b>	<b>22199</b>
5 487 251	63 766 996	226 650 169	
<b>76 498 562</b>	<b>879 597 408</b>	<b>3 579 064 084</b>	<b>221</b>

Catatan : angka yang tercetak miring: industri besar, yang tercetak tebal: total IBS, \*: tidak dipublikasikan  
Note: number in italic denote large industry, number in bold denote total large and medium industry, \*: not publication

Tabel 10.a Nilai Pembelian/Penambahan, Pembuatan/Perbaikan Barang Modal Tetap menurut Kode Industri, 2013

Kode Industri <i>Industrial Code</i>	Pembelian/Penambahan dan <i>Purchase/Additional and</i>		
	Tanah <i>Land</i>	Gedung <i>Building</i>	Mesin dan Perlengkapannya <i>Machines and The Equipments</i>
(1)	(2)	(3)	(4)
	196 046 095	545 440 593	1 881 481 426
<b>22210</b>	<b>34 000</b>	<b>100 886</b>	<b>450 174</b>
			30 000
<b>22220</b>	<b>63 572 472</b>	<b>18 082 925 153</b>	<b>103 344 084 856</b>
	53 830 627	18 063 661 815	103 139 554 738
<b>22230</b>	<b>9 192 010</b>	<b>62 224 335</b>	<b>143 800 698</b>
	7 639 621	58 799 676	95 776 319
<b>22291</b>	<b>10 688 660</b>	<b>27 122 745</b>	<b>375 557 729</b>
	175 000	12 981 802	338 295 190
<b>22292</b>	<b>7 206 407</b>	<b>8 997 730</b>	<b>61 362 244</b>
	1 206 407	6 435 429	51 731 163
<b>22293</b>	<b>108 825 472</b>	<b>2 150 720 000</b>	<b>263 219 909</b>
	59 118 130	2 112 664 853	226 164 005
<b>22299</b>	<b>64 305 774</b>	<b>159 186 383</b>	<b>326 151 620</b>
	49 261 854	147 990 068	263 652 851
<b>222</b>	<b>171 231 639</b>	<b>20 402 533 643</b>	<b>104 115 204 266</b>
	171 231 639	20 402 533 643	104 115 204 266
<b>22</b>	<b>485 324 820</b>	<b>30 194 074 949</b>	<b>113 423 388 545</b>
	367 277 734	20 947 974 236	105 996 685 692
<b>23111</b>	<b>102 596</b>	<b>434 188</b>	<b>12 713 386</b>
	102 596	428 838	12 710 366
<b>23112</b>			
<b>23119</b>			
	*	*	*
<b>23121</b>	<b>105 000</b>	<b>268 625</b>	<b>25 825 330</b>
			19 875 327
<b>23122</b>		<b>1 242 621</b>	<b>1 572 733</b>
		1 152 384	588 744
<b>23123</b>	<b>3 550 000</b>	<b>1 190 186</b>	<b>14 717 382</b>
	3 550 000	1 190 186	14 717 382
<b>23129</b>	<b>1 549 894</b>	<b>8 921 063</b>	<b>24 554 224</b>
	1 549 894	8 841 063	24 544 224
<b>231</b>	<b>5 202 490</b>	<b>11 612 471</b>	<b>72 436 043</b>
	5 202 490	11 612 471	72 436 043
<b>23911</b>	<b>577 290</b>	<b>5 889 226</b>	<b>19 604 254</b>
		1 438 649	13 273 914
<b>23919</b>	*	*	*
<b>23921</b>	<b>12 638 000</b>	<b>7 677 238</b>	<b>11 037 567</b>
	10 000 000	7 000 000	10 000 000
<b>23922</b>	<b>5 065 149</b>	<b>1 539 185</b>	<b>8 006 587</b>

Catatan : angka yang tercetak miring: industri besar, yang tercetak tebal: total IBS, \*: tidak dipublikasikan  
 Note: number in italic denote large industry, number in bold denote total large and medium industry, \*: not publication

Table 10.a Value of Purchase/Additional, Construction/Major Repairment of Fixed Capital Used  
by Industrial Code, 2013

Nilai - Value (000 Rp)

Pembuatan/Perbaikan Besar Construction/Major Repairment			Kode Industri Industrial Code
Kendaraan Vehicles	Modal Tetap Lainnya Other Fixed Capital	Jumlah Total	(1)
(5)	(6)	(7)	
76 498 562	879 597 408	3 579 064 084	
<b>279 100</b>	<b>106 666</b>	<b>970 826</b>	<b>22210</b>
		30 000	
<b>4 099 623 551</b>	<b>1 976 724 851</b>	<b>127 566 930 883</b>	<b>22220</b>
4 090 227 073	1 952 626 869	127 299 901 122	
<b>9 776 141</b>	<b>2 879 260</b>	<b>227 872 444</b>	<b>22230</b>
7 347 184	1 417 629	170 980 429	
<b>13 368 893</b>	<b>6 116 936</b>	<b>432 854 963</b>	<b>22291</b>
9 280 054	5 069 881	365 801 927	
<b>8 001 886</b>	<b>3 901 696</b>	<b>89 469 963</b>	<b>22292</b>
6 578 336	3 784 116	69 735 451	
<b>18 411 892</b>	<b>66 653 717</b>	<b>2 607 830 990</b>	<b>22293</b>
16 862 053	65 431 836	2 480 240 877	
<b>32 157 167</b>	<b>33 370 101</b>	<b>615 171 045</b>	<b>22299</b>
25 661 811	32 098 875	518 665 459	
<b>4 155 956 511</b>	<b>2 060 429 206</b>	<b>130 905 355 265</b>	<b>222</b>
4 155 956 511	2 060 429 206	130 905 355 265	
<b>5 160 471 325</b>	<b>2 989 636 629</b>	<b>152 252 896 268</b>	<b>22</b>
4 232 455 073	2 940 026 614	134 484 419 349	
<b>208 246</b>	<b>793 232</b>	<b>14 251 648</b>	<b>23111</b>
205 146	782 422	14 229 368	
			<b>23112</b>
			<b>23119</b>
*	*	*	
<b>310 747</b>	<b>109 606</b>	<b>26 619 308</b>	<b>23121</b>
135 000	58 687	20 069 014	
<b>265 000</b>	<b>147 961</b>	<b>3 228 315</b>	<b>23122</b>
230 000		1 971 128	
	<b>2 382 405</b>	<b>21 839 973</b>	<b>23123</b>
	2 382 405	21 839 973	
<b>3 132 596</b>	<b>1 749 051</b>	<b>39 906 828</b>	<b>23129</b>
3 104 596	1 749 051	39 788 828	
<b>3 674 742</b>	<b>4 972 565</b>	<b>97 898 311</b>	<b>231</b>
3 674 742	4 972 565	97 898 311	
<b>4 338 131</b>	<b>406 204</b>	<b>30 815 105</b>	<b>23911</b>
1 604 348	45 005	16 361 916	
*	*	*	<b>23919</b>
<b>3 988 646</b>	<b>1 103 226</b>	<b>36 444 677</b>	<b>23921</b>
2 000 000	1 000 000	30 000 000	
<b>3 133 903</b>	<b>380 077</b>	<b>18 124 901</b>	<b>23922</b>

Catatan : angka yang tercetak miring: industri besar, yang tercetak tebal: total IBS, \*: tidak dipublikasikan  
Note: number in italic denote large industry, number in bold denote total large and medium industry, \*: not publication



Tabel 10.a Nilai Pembelian/Penambahan, Pembuatan/Perbaikan Barang Modal Tetap menurut Kode Industri, 2013

Kode Industri <i>Industrial Code</i>	Pembelian/Penambahan dan <i>Purchase/Additional and</i>		
	Tanah <i>Land</i>	Gedung <i>Building</i>	Mesin dan Perlengkapannya <i>Machines and The Equipments</i>
(1)	(2)	(3)	(4)
	3 900 000	403 500	4 784 914
<b>23923</b>		<b>581 920</b>	<b>12 457 339</b>
		581 920	12 457 339
<b>23929</b>	<b>62 781 862</b>	<b>113 059 673</b>	<b>389 159 099</b>
	62 716 862	112 768 673	388 608 432
<b>23931</b>	<b>150 000</b>	<b>541 732</b>	<b>13 061 632</b>
		466 732	13 004 632
<b>23932</b>	<b>1 300 000</b>	<b>3 596 082</b>	<b>2 800 625</b>
		3 380 282	2 470 625
<b>23939</b>			<b>4 450 181</b>
			4 450 181
<b>23941</b>	<b>19 887 752</b>	<b>448 443 679</b>	<b>2 221 144 895</b>
	19 887 752	448 443 679	2 221 144 895
<b>23942</b>	<b>60 000</b>	<b>73 475</b>	<b>769 140</b>
			190 000
<b>23943</b>	<b>17 875 000</b>	<b>5 030 000</b>	<b>11 735 806</b>
	17 875 000	5 030 000	11 735 806
<b>23951</b>	<b>740 920</b>	<b>6 905 211</b>	<b>2 083 012</b>
	493 920	6 639 811	1 214 605
<b>23952</b>	<b>2 065 000</b>	<b>1 850 000</b>	<b>250 000</b>
	*	*	*
<b>23953</b>	<b>302 890 705</b>	<b>185 402 168</b>	<b>2 607 051 126</b>
	285 740 307	170 265 593	2 588 068 349
<b>23954</b>		<b>817</b>	<b>7 821</b>
<b>23955</b>		<b>1 081 036</b>	<b>3 021 820</b>
		1 081 036	3 021 820
<b>23957</b>	<b>4 650 481</b>	<b>8 288 441</b>	<b>26 530 160</b>
	1 560 481	4 013 812	18 074 512
<b>23959</b>	<b>445 000</b>	<b>6 129 002</b>	<b>21 850 460</b>
		5 967 002	20 107 611
<b>23961</b>	<b>5 000</b>	<b>934 918</b>	<b>112 500</b>
<b>23962</b>	<b>1 618 797</b>	<b>3 809 149</b>	<b>20 833 067</b>
	1 486 797	3 646 049	20 532 517
<b>23963</b>	<b>1 453 000</b>	<b>672 438</b>	<b>9 498 538</b>
	60 000	100 000	150 000
<b>23969</b>	<b>6 223 000</b>	<b>1 563 700</b>	<b>10 038 415</b>
		759 700	4 355 578
<b>23990</b>	<b>51 827 260</b>	<b>24 255 559</b>	<b>48 938 394</b>
			204 454
<b>239</b>	<b>403 721 119</b>	<b>771 986 438</b>	<b>5 337 850 184</b>

Catatan : angka yang tercetak miring: industri besar, yang tercetak tebal: total IBS, \*: tidak dipublikasikan  
 Note: number in italic denote large industry, number in bold denote total large and medium industry, \*: not publication

Table 10.a Value of Purchase/Additional, Construction/Major Repairment of Fixed Capital Used  
by Industrial Code, 2013

Nilai - Value (000 Rp)

Pembuatan/Perbaikan Besar Construction/Major Repairment			Kode Industri Industrial Code
Kendaraan Vehicles	Modal Tetap Lainnya Other Fixed Capital	Jumlah Total	
(5)	(6)	(7)	(1)
2 089 639	162 700	11 340 753	
<b>1 835 488</b>	<b>14 267 169</b>	<b>29 141 916</b>	<b>23923</b>
1 835 488	14 267 169	29 141 916	
<b>18 909 606</b>	<b>128 640 599</b>	<b>712 550 839</b>	<b>23929</b>
17 125 906	128 523 298	709 743 171	
<b>840 745</b>	<b>5 470 657</b>	<b>20 064 766</b>	<b>23931</b>
790 745	5 470 657	19 732 766	
<b>762 000</b>	<b>757 934</b>	<b>9 216 641</b>	<b>23932</b>
187 000	752 934	6 790 841	
	<b>98 944</b>	<b>4 549 125</b>	<b>23939</b>
	98 944	4 549 125	
<b>222 784 398</b>	<b>534 564 327</b>	<b>3 446 825 051</b>	<b>23941</b>
32 934 398	534 564 327	3 256 975 051	
<b>957 500</b>	<b>8 750</b>	<b>1 868 865</b>	<b>23942</b>
10 000		200 000	
<b>12 538 776</b>	<b>1 717 003</b>	<b>48 896 585</b>	<b>23943</b>
12 538 776	1 717 003	48 896 585	
<b>39 529 255</b>	<b>5 029 570</b>	<b>54 287 968</b>	<b>23951</b>
24 682 866	5 006 295	38 037 497	
<b>400 000</b>		<b>4 565 000</b>	<b>23952</b>
*	*	*	
<b>1 527 059 279</b>	<b>161 125 532</b>	<b>4 783 528 810</b>	<b>23953</b>
1 303 498 356	160 487 551	4 508 060 156	
<b>2 466</b>	<b>774</b>	<b>11 878</b>	<b>23954</b>
<b>403 318</b>	<b>852 851</b>	<b>5 359 025</b>	<b>23955</b>
403 318	852 851	5 359 025	
<b>51 725 382</b>	<b>9 835 426</b>	<b>101 029 890</b>	<b>23957</b>
39 445 272	8 055 778	71 149 855	
<b>19 062 991</b>	<b>13 089</b>	<b>47 500 542</b>	<b>23959</b>
1 992 131		28 066 744	
<b>1 601 916</b>	<b>96 028</b>	<b>2 750 362</b>	<b>23961</b>
<b>2 525 726</b>	<b>1 788 393</b>	<b>30 575 132</b>	<b>23962</b>
1 958 326	1 746 793	29 370 482	
<b>30 683 871</b>	<b>71 359</b>	<b>42 379 206</b>	<b>23963</b>
1 825 000		2 135 000	
<b>3 514 145</b>	<b>487 115</b>	<b>21 826 375</b>	<b>23969</b>
200 000	272 215	5 587 493	
<b>18 688 753</b>	<b>14 441 673</b>	<b>158 151 639</b>	<b>23990</b>
70 080		274 534	
<b>1 445 191 649</b>	<b>863 023 520</b>	<b>8 821 772 910</b>	<b>239</b>

Catatan : angka yang tercetak miring: industri besar, yang tercetak tebal: total IBS, \*: tidak dipublikasikan  
Note: number in italic denote large industry, number in bold denote total large and medium industry, \*: not publication

Tabel 10.a Nilai Pembelian/Penambahan, Pembuatan/Perbaikan Barang Modal Tetap menurut Kode Industri, 2013

Kode Industri <i>Industrial Code</i>	Pembelian/Penambahan dan <i>Purchase/Additional and</i>		
	Tanah <i>Land</i>	Gedung <i>Building</i>	Mesin dan Perlengkapannya <i>Machines and The Equipments</i>
(1)	(2)	(3)	(4)
	403 721 119	771 986 438	5 337 850 184
<b>23</b>	<b>497 561 706</b>	<b>839 381 332</b>	<b>5 523 825 493</b>
	408 923 609	783 598 909	5 410 286 227
<b>24101</b>	<b>2 006 857 891</b>	<b>137 241 077</b>	<b>590 511 870</b>
	2 006 857 891	137 111 077	590 103 101
<b>24102</b>	<b>50 906 239</b>	<b>1 067 962 625</b>	<b>7 749 162 127</b>
		1 019 576 907	7 637 302 763
<b>24103</b>	<b>683 600 061</b>	<b>312 167 554</b>	<b>1 530 822 683</b>
	683 600 061	311 258 437	1 520 042 692
<b>241</b>	<b>2 690 457 952</b>	<b>1 467 946 421</b>	<b>9 747 448 556</b>
	2 690 457 952	1 467 946 421	9 747 448 556
<b>24201</b>			
<b>24202</b>	<b>38 712 464</b>	<b>88 472 873</b>	<b>251 568 720</b>
	29 659 364	63 632 381	203 587 203
<b>24203</b>	<b>5 082 348</b>	<b>2 988 582</b>	<b>1 564 243 540</b>
		333 832	27 115 167
<b>24204</b>			
	*	*	*
<b>24205</b>	<b>2 417 689</b>	<b>2 425 636</b>	<b>9 270 051</b>
	1 570 180	410 440	6 072 975
<b>242</b>	<b>31 229 544</b>	<b>64 376 653</b>	<b>236 775 345</b>
	31 229 544	64 376 653	236 775 345
<b>24310</b>	<b>1 622 511</b>	<b>10 608 202</b>	<b>20 676 198</b>
	1 622 511	5 536 799	18 239 365
<b>24320</b>	<b>8 868 210</b>	<b>42 032 495</b>	<b>126 313 275</b>
	8 628 160	39 232 071	124 791 469
<b>243</b>	<b>10 250 671</b>	<b>44 768 870</b>	<b>143 030 834</b>
	10 250 671	44 768 870	143 030 834
<b>24</b>	<b>2 798 067 413</b>	<b>1 663 899 044</b>	<b>11 842 568 464</b>
	2 731 938 167	1 577 091 944	10 127 254 735
<b>25111</b>	<b>4 820 170</b>	<b>109 011 850</b>	<b>124 794 520</b>
	2 781 170	107 152 850	114 890 049
<b>25112</b>	<b>36 749 527</b>	<b>239 473 603</b>	<b>2 729 775 590</b>
	34 358 534	229 089 440	2 700 070 974
<b>25113</b>	<b>43 149 920</b>	<b>94 583 168</b>	<b>372 016 427</b>
	34 590 836	90 873 377	359 676 637
<b>25119</b>			<b>1 950 073</b>
			872 869
<b>25120</b>	<b>14 751 376</b>	<b>26 959 177</b>	<b>145 948 796</b>
	14 701 376	25 935 988	145 190 612

Catatan : angka yang tercetak miring: industri besar, yang tercetak tebal: total IBS, \*: tidak dipublikasikan  
 Note: number in italic denote large industry, number in bold denote total large and medium industry, \*: not publication

Table 10.a Value of Purchase/Additional, Construction/Major Repairment of Fixed Capital Used  
by Industrial Code, 2013

			Nilai - Value (000 Rp)
<b>Pembuatan/Perbaikan Besar</b>			
<i>Construction/Major Repairment</i>			
<b>Kendaraan</b>	<b>Modal Tetap Lainnya</b>	<b>Jumlah</b>	<b>Kode</b>
<i>Vehicles</i>	<i>Other Fixed Capital</i>	<i>Total</i>	<i>Industrial</i>
(5)	(6)	(7)	(1)
1 445 191 649	863 023 520	8 821 772 910	
<b>1 969 202 884</b>	<b>886 338 955</b>	<b>9 716 310 370</b>	<b>23</b>
1 448 866 391	867 996 085	8 919 671 221	
<b>22 931 074</b>	<b>99 210 109</b>	<b>2 856 752 021</b>	<b>24101</b>
22 362 047	99 042 694	2 855 476 810	
<b>20 535 193</b>	<b>20 395 561</b>	<b>8 908 961 745</b>	<b>24102</b>
16 928 340	19 194 359	8 693 002 369	
<b>34 145 723</b>	<b>156 237 582</b>	<b>2 716 973 603</b>	<b>24103</b>
33 255 823	155 808 723	2 703 965 736	
<b>72 546 210</b>	<b>274 045 776</b>	<b>14 252 444 915</b>	<b>241</b>
72 546 210	274 045 776	14 252 444 915	
			<b>24201</b>
<b>24 406 668</b>	<b>44 579 465</b>	<b>447 740 190</b>	<b>24202</b>
18 290 000	20 586 151	335 755 099	
<b>238 151 734</b>	<b>2 629 798</b>	<b>1 813 096 002</b>	<b>24203</b>
297 734	1 020 425	28 767 158	
			<b>24204</b>
*	*	*	
<b>1 537 246</b>	<b>743 453</b>	<b>16 394 075</b>	<b>24205</b>
1 430 896	133 288	9 617 779	
<b>20 018 630</b>	<b>21 739 864</b>	<b>374 140 036</b>	<b>242</b>
20 018 630	21 739 864	374 140 036	
<b>1 556 337</b>	<b>4 376 359</b>	<b>38 839 607</b>	<b>24310</b>
1 244 837	4 352 559	30 996 071	
<b>10 257 751</b>	<b>25 920 004</b>	<b>213 391 735</b>	<b>24320</b>
9 153 509	25 757 689	207 562 898	
<b>10 398 346</b>	<b>30 110 248</b>	<b>238 558 969</b>	<b>243</b>
10 398 346	30 110 248	238 558 969	
<b>353 521 726</b>	<b>354 092 331</b>	<b>17 012 148 978</b>	<b>24</b>
102 963 186	325 895 888	14 865 143 920	
<b>5 597 915</b>	<b>6 211 967</b>	<b>250 436 422</b>	<b>25111</b>
4 490 599	5 741 807	235 056 475	
<b>1 666 377 354</b>	<b>6 203 898 994</b>	<b>10 876 275 068</b>	<b>25112</b>
1 653 262 210	6 199 731 680	10 816 512 838	
<b>6 882 756</b>	<b>294 876 385</b>	<b>811 508 656</b>	<b>25113</b>
4 980 846	292 728 276	782 849 972	
<b>437 452</b>	<b>100 676</b>	<b>2 488 201</b>	<b>25119</b>
65 000	17 387	955 256	
<b>6 360 048</b>	<b>5 543 996</b>	<b>199 563 393</b>	<b>25120</b>
5 347 923	5 538 746	196 714 645	

Catatan : angka yang tercetak miring: industri besar, yang tercetak tebal: total IBS, \*: tidak dipublikasikan  
Note: number in italic denote large industry, number in bold denote total large and medium industry, \*: not publication

Tabel 10.a Nilai Pembelian/Penambahan, Pembuatan/Perbaikan Barang Modal Tetap menurut Kode Industri, 2013

Kode Industri <i>Industrial Code</i>	Pembelian/Penambahan dan <i>Purchase/Additional and</i>		
	Tanah <i>Land</i>	Gedung <i>Building</i>	Mesin dan Perlengkapannya <i>Machines and The Equipments</i>
(1)	(2)	(3)	(4)
25130	*	*	*
	*	*	*
<b>251</b>	<b>86 622 394</b>	<b>454 293 577</b>	<b>3 323 095 481</b>
	<i>86 622 394</i>	<i>454 293 577</i>	<i>3 323 095 481</i>
<b>25200</b>		<b>6 420 012</b>	<b>21 346 985</b>
	*	*	*
<b>252</b>	*	*	*
	*	*	*
<b>25910</b>	<b>35 207 525</b>	<b>77 570 243</b>	<b>90 047 336</b>
	<i>16 815 100</i>	<i>57 265 119</i>	<i>58 782 627</i>
<b>25920</b>	<b>36 671 120</b>	<b>147 084 653</b>	<b>875 232 033</b>
	<i>12 916 620</i>	<i>114 260 318</i>	<i>347 003 299</i>
<b>25931</b>	<b>57 706 000</b>	<b>40 885 516</b>	<b>305 163 229</b>
	*	*	*
<b>25932</b>		<b>220 000</b>	<b>4 969 243</b>
	*	*	*
<b>25933</b>	<b>2 419 520</b>	<b>1 049 938</b>	<b>1 374 661</b>
	<i>2 256 270</i>	<i>967 258</i>	<i>1 226 797</i>
<b>25934</b>	<b>13 388 000</b>	<b>2 638 239</b>	<b>46 175 551</b>
	<i>1 088 000</i>	<i>521 959</i>	<i>14 349 986</i>
<b>25940</b>	<b>22 818 929</b>	<b>77 564 651</b>	<b>10 178 319 530</b>
	<i>22 713 429</i>	<i>77 398 556</i>	<i>265 536 007</i>
<b>25951</b>	<b>21 445 538</b>	<b>49 972 765</b>	<b>153 526 637</b>
	<i>19 995 538</i>	<i>46 002 842</i>	<i>146 739 067</i>
<b>25952</b>	<b>28 804 766</b>	<b>81 574 947</b>	<b>156 199 480</b>
	<i>13 224 183</i>	<i>40 674 339</i>	<i>128 986 357</i>
<b>25991</b>	<b>115 800</b>	<b>100 000</b>	<b>1 827 262</b>
	<i>115 800</i>	<i>100 000</i>	<i>1 518 262</i>
<b>25992</b>	<b>25 684 897</b>	<b>350 649 867</b>	<b>984 429 827</b>
	<i>19 825 816</i>	<i>349 584 153</i>	<i>982 376 849</i>
<b>25993</b>	<b>300 000</b>	<b>6 311 830</b>	<b>26 079 333</b>
	<i>300 000</i>	<i>6 311 830</i>	<i>26 019 533</i>
<b>25994</b>			
	*	*	*
<b>25995</b>			<b>57 375</b>
	*	*	*
<b>25999</b>	<b>1 804 810</b>	<b>9 901 449</b>	<b>43 692 728</b>
		<i>8 124 747</i>	<i>37 860 105</i>
<b>259</b>	<b>112 281 756</b>	<b>708 426 637</b>	<b>2 017 990 782</b>
	<i>112 281 756</i>	<i>708 426 637</i>	<i>2 017 990 782</i>
<b>25</b>	<b>346 028 376</b>	<b>1 323 213 830</b>	<b>16 265 320 956</b>

Catatan : angka yang tercetak miring: industri besar, yang tercetak tebal: total IBS, \*: tidak dipublikasikan  
 Note: number in italic denote large industry, number in bold denote total large and medium industry, \*: not publication

Table 10.a Value of Purchase/Additional, Construction/Major Repairment of Fixed Capital Used  
by Industrial Code, 2013

			Nilai - Value (000 Rp)
<b>Pembuatan/Perbaikan Besar</b>			
<i>Construction/Major Repairment</i>			
<b>Kendaraan</b>	<b>Modal Tetap Lainnya</b>	<b>Jumlah</b>	<b>Kode</b>
<i>Vehicles</i>	<i>Other Fixed Capital</i>	<i>Total</i>	<i>Industrial</i>
(5)	(6)	(7)	(1)
*	*	*	<b>25130</b>
*	*	*	
<b>1 668 932 408</b>	<b>6 504 256 898</b>	<b>12 037 200 758</b>	<b>251</b>
<i>1 668 932 408</i>	<i>6 504 256 898</i>	<i>12 037 200 758</i>	
<b>4 017 977</b>	<b>4 544 172</b>	<b>36 329 146</b>	<b>25200</b>
*	*	*	
*	*	*	<b>252</b>
*	*	*	
<b>10 643 925</b>	<b>4 600 214</b>	<b>218 069 243</b>	<b>25910</b>
<i>7 744 779</i>	<i>2 766 114</i>	<i>143 373 739</i>	
<b>52 943 514</b>	<b>101 115 070</b>	<b>1 213 046 390</b>	<b>25920</b>
<i>26 669 236</i>	<i>89 857 231</i>	<i>590 706 704</i>	
<b>1 326 619</b>		<b>405 081 364</b>	<b>25931</b>
*	*	*	
<b>770 000</b>	<b>534 203</b>	<b>6 493 446</b>	<b>25932</b>
*	*	*	
<b>1 807 860</b>	<b>755 584</b>	<b>7 407 563</b>	<b>25933</b>
<i>1 623 760</i>	<i>751 276</i>	<i>6 825 361</i>	
<b>4 853 033</b>	<b>1 147 609</b>	<b>68 202 432</b>	<b>25934</b>
<i>2 772 003</i>	<i>541 529</i>	<i>19 273 477</i>	
<b>3 090 591 353</b>	<b>1 686 417 198</b>	<b>15 055 711 661</b>	<b>25940</b>
<i>17 942 213</i>	<i>10 951 930</i>	<i>394 542 135</i>	
<b>9 192 024</b>	<b>16 498 734</b>	<b>250 635 698</b>	<b>25951</b>
<i>8 153 370</i>	<i>16 281 380</i>	<i>237 172 197</i>	
<b>19 453 557</b>	<b>13 388 090</b>	<b>299 420 840</b>	<b>25952</b>
<i>14 411 984</i>	<i>10 898 526</i>	<i>208 195 389</i>	
<b>385 725</b>	<b>176 981</b>	<b>2 605 768</b>	<b>25991</b>
<i>370 725</i>	<i>171 981</i>	<i>2 276 768</i>	
<b>1 637 846 679</b>	<b>3 888 318</b>	<b>3 002 499 588</b>	<b>25992</b>
<i>1 636 415 702</i>	<i>3 740 324</i>	<i>2 991 942 844</i>	
<b>4 300 984</b>	<b>4 687 048</b>	<b>41 679 195</b>	<b>25993</b>
<i>3 947 484</i>	<i>4 685 048</i>	<i>41 263 895</i>	
			<b>25994</b>
*	*	*	
<b>102 170</b>	<b>46 750</b>	<b>206 295</b>	<b>25995</b>
*	*	*	
<b>3 797 165</b>	<b>2 812 609</b>	<b>62 008 761</b>	<b>25999</b>
<i>1 602 186</i>	<i>1 972 189</i>	<i>49 559 227</i>	
<b>1 722 980 061</b>	<b>142 617 528</b>	<b>4 704 296 764</b>	<b>259</b>
<i>1 722 980 061</i>	<i>142 617 528</i>	<i>4 704 296 764</i>	
<b>6 528 473 940</b>	<b>8 351 743 600</b>	<b>32 814 780 702</b>	<b>25</b>

Catatan : angka yang tercetak miring: industri besar, yang tercetak tebal: total IBS, \*: tidak dipublikasikan  
Note: number in italic denote large industry, number in bold denote total large and medium industry, \*: not publication

Tabel 10.a Nilai Pembelian/Penambahan, Pembuatan/Perbaikan Barang Modal Tetap menurut Kode Industri, 2013

Kode Industri <i>Industrial Code</i>	Pembelian/Penambahan dan <i>Purchase/Additional and</i>		
	Tanah <i>Land</i>	Gedung <i>Building</i>	Mesin dan Perlengkapannya <i>Machines and The Equipments</i>
(1)	(2)	(3)	(4)
	<i>198 904 150</i>	<i>1 169 140 226</i>	<i>5 362 433 248</i>
<b>26110</b>	<b>3 900 265 653</b>	<b>7 897 804 857</b>	<b>20 748 233 016</b>
	<i>3 898 104 978</i>	<i>7 891 956 736</i>	<i>20 746 438 610</i>
<b>26120</b>	<b>48 769 411</b>	<b>125 641 323</b>	<b>1 439 433 277</b>
	<i>31 531 236</i>	<i>102 185 782</i>	<i>1 300 722 132</i>
<b>261</b>	<b>3 929 636 214</b>	<b>7 994 142 518</b>	<b>22 047 160 742</b>
	<i>3 929 636 214</i>	<i>7 994 142 518</i>	<i>22 047 160 742</i>
<b>26210</b>			<b>1 656 643</b>
			<i>1 555 083</i>
<b>26220</b>	<b>633 600</b>	<b>57 929 666</b>	<b>6 873 476</b>
	<i>633 600</i>	<i>57 929 666</i>	<i>6 873 476</i>
<b>262</b>	<b>633 600</b>	<b>57 929 666</b>	<b>8 428 559</b>
	<i>633 600</i>	<i>57 929 666</i>	<i>8 428 559</i>
<b>26310</b>			<b>1 304 312</b>
			<i>1 169 695</i>
<b>26320</b>	*	*	*
	*	*	*
<b>26390</b>		<b>807 196</b>	<b>1 572 570</b>
	*	*	*
<b>263</b>			<b>4 008 304</b>
			<i>4 008 304</i>
<b>26410</b>	<b>56 768 123</b>	<b>347 500 507</b>	<b>847 174 524</b>
	<i>51 365 883</i>	<i>344 607 672</i>	<i>835 579 480</i>
<b>26420</b>			
<b>26490</b>	<b>1 239 916</b>	<b>431 201 220</b>	<b>4 999 511 836</b>
	<i>573 000</i>	<i>429 227 530</i>	<i>4 999 511 836</i>
<b>264</b>	<b>51 938 883</b>	<b>773 835 202</b>	<b>5 835 091 316</b>
	<i>51 938 883</i>	<i>773 835 202</i>	<i>5 835 091 316</i>
<b>26511</b>		<b>1 149 942 480</b>	<b>7 811 186 476</b>
		<i>1 149 942 480</i>	<i>7 811 186 476</i>
<b>26512</b>	<b>5 650 000</b>	<b>1 000 000</b>	<b>22 820 000</b>
	*	*	*
<b>26513</b>	*	*	*
	*	*	*
<b>26514</b>	*	*	*
<b>26520</b>			<b>101 900</b>
	*	*	*
<b>265</b>		<b>1 149 942 480</b>	<b>7 811 664 084</b>
		<i>1 149 942 480</i>	<i>7 811 664 084</i>
<b>26601</b>	*	*	*
<b>26602</b>			<b>1 301 998</b>

Catatan : angka yang tercetak miring: industri besar, yang tercetak tebal: total IBS, \*: tidak dipublikasikan  
 Note: number in italic denote large industry, number in bold denote total large and medium industry, \*: not publication

Table 10.a Value of Purchase/Additional, Construction/Major Repairment of Fixed Capital Used  
by Industrial Code, 2013

			Nilai - Value (000 Rp)
<b>Pembuatan/Perbaikan Besar</b>			
<i>Construction/Major Repairment</i>			
<b>Kendaraan</b>	<b>Modal Tetap Lainnya</b>	<b>Jumlah</b>	<b>Kode</b>
<i>Vehicles</i>	<i>Other Fixed Capital</i>	<i>Total</i>	<i>Industrial</i>
(5)	(6)	(7)	(1)
3 395 930 446	6 651 418 598	16 777 826 668	
<b>596 614 816</b>	<b>2 678 695 582</b>	<b>35 821 613 924</b>	<b>26110</b>
596 348 052	2 677 861 253	35 810 709 629	
<b>17 774 392</b>	<b>186 043 359</b>	<b>1 817 661 762</b>	<b>26120</b>
13 067 871	181 731 949	1 629 238 970	
<b>609 415 923</b>	<b>2 859 593 202</b>	<b>37 439 948 599</b>	<b>261</b>
609 415 923	2 859 593 202	37 439 948 599	
		<b>1 656 643</b>	<b>26210</b>
		1 555 083	
	<b>2 151 398</b>	<b>67 588 140</b>	<b>26220</b>
	2 151 398	67 588 140	
	<b>2 151 398</b>	<b>69 143 223</b>	<b>262</b>
	2 151 398	69 143 223	
<b>15 000 000</b>	<b>122 446</b>	<b>16 426 758</b>	<b>26310</b>
15 000 000		16 169 695	
*	*	*	<b>26320</b>
*	*	*	
	<b>25 000</b>	<b>2 404 766</b>	<b>26390</b>
*	*	*	
<b>16 340 038</b>		<b>20 348 342</b>	<b>263</b>
16 340 038		20 348 342	
<b>32 108 108</b>	<b>226 205 371</b>	<b>1 509 756 633</b>	<b>26410</b>
30 598 739	220 555 123	1 482 706 897	
			<b>26420</b>
<b>212 010 075</b>	<b>295 177 294</b>	<b>5 939 140 341</b>	<b>26490</b>
211 987 075	295 145 653	5 936 445 094	
<b>242 585 814</b>	<b>515 700 776</b>	<b>7 419 151 991</b>	<b>264</b>
242 585 814	515 700 776	7 419 151 991	
<b>1 761 576 901</b>	<b>2 748 242 706</b>	<b>13 470 948 563</b>	<b>26511</b>
1 761 576 901	2 748 242 706	13 470 948 563	
	<b>2 500 000</b>	<b>31 970 000</b>	<b>26512</b>
*	*	*	
*	*	*	<b>26513</b>
*	*	*	
*	*	*	<b>26514</b>
<b>439 871</b>	<b>43 175</b>	<b>584 946</b>	<b>26520</b>
*	*	*	
<b>1 762 253 873</b>	<b>2 748 637 054</b>	<b>13 472 497 491</b>	<b>265</b>
1 762 253 873	2 748 637 054	13 472 497 491	
*	*	*	<b>26601</b>
<b>549 188</b>	<b>1 514 949</b>	<b>3 366 135</b>	<b>26602</b>

Catatan : angka yang tercetak miring: industri besar, yang tercetak tebal: total IBS, \*: tidak dipublikasikan  
Note: number in italic denote large industry, number in bold denote total large and medium industry, \*: not publication



Tabel 10.a Nilai Pembelian/Penambahan, Pembuatan/Perbaikan Barang Modal Tetap menurut Kode Industri, 2013

Kode Industri <i>Industrial Code</i>	Pembelian/Penambahan dan <i>Purchase/Additional and</i>		
	Tanah <i>Land</i>	Gedung <i>Building</i>	Mesin dan Perlengkapannya <i>Machines and The Equipments</i>
(1)	(2)	(3)	(4)
			1 301 998
<b>266</b>			<b>1 301 998</b>
			1 301 998
<b>26710</b>		<b>518 851</b>	<b>9 316 081</b>
		518 851	9 316 081
<b>26791</b>	*	*	*
	*	*	*
<b>26792</b>	*	*	*
	*	*	*
<b>267</b>		<b>1 555 784</b>	<b>13 045 105</b>
		1 555 784	13 045 105
<b>26800</b>		<b>1 069 562</b>	<b>17 129 159</b>
		1 069 562	17 129 159
<b>268</b>		<b>1 069 562</b>	<b>17 129 159</b>
		1 069 562	17 129 159
<b>26</b>	<b>4 013 326 703</b>	<b>10 014 452 595</b>	<b>35 914 660 509</b>
	3 982 208 697	9 978 475 212	35 737 829 267
<b>27111</b>	*	*	*
	*	*	*
<b>27112</b>	<b>1 270 597</b>	<b>286 233</b>	<b>2 055 785</b>
			1 800 082
<b>27113</b>	<b>5 654 700</b>	<b>46 747 000</b>	<b>170 433 092</b>
	5 654 700	46 747 000	169 616 947
<b>27120</b>	<b>9 109 028</b>	<b>9 523 433</b>	<b>19 998 520</b>
	6 594 306	7 295 417	10 959 807
<b>271</b>	<b>12 249 006</b>	<b>54 042 417</b>	<b>182 787 512</b>
	12 249 006	54 042 417	182 787 512
<b>27201</b>	<b>24 458 400</b>	<b>13 362 391</b>	<b>29 030 724</b>
	24 458 400	13 362 391	29 030 724
<b>27202</b>	<b>3 423 734</b>	<b>3 898 021</b>	<b>6 319 652 636</b>
	3 423 734	3 898 021	6 319 652 636
<b>272</b>	<b>27 882 134</b>	<b>17 260 412</b>	<b>6 348 683 360</b>
	27 882 134	17 260 412	6 348 683 360
<b>27310</b>	<b>7 413 382</b>	<b>97 973 533</b>	<b>110 347 960</b>
	1 400	88 292 836	92 327 639
<b>27320</b>	<b>11 650 000</b>	<b>86 472 674</b>	<b>17 143 202</b>
	150 000	2 256 984	9 375 595
<b>27330</b>			<b>2 259 541</b>
			2 259 541
<b>273</b>	<b>151 400</b>	<b>90 549 820</b>	<b>103 962 775</b>
	151 400	90 549 820	103 962 775

Catatan : angka yang tercetak miring: industri besar, yang tercetak tebal: total IBS, \*: tidak dipublikasikan  
 Note: number in italic denote large industry, number in bold denote total large and medium industry, \*: not publication

Table 10.a Value of Purchase/Additional, Construction/Major Repairment of Fixed Capital Used  
by Industrial Code, 2013

			Nilai - Value (000 Rp)
<b>Pembuatan/Perbaikan Besar</b>			
<i>Construction/Major Repairment</i>			
<b>Kendaraan</b>	<b>Modal Tetap Lainnya</b>	<b>Jumlah</b>	<b>Kode</b>
<i>Vehicles</i>	<i>Other Fixed Capital</i>	<i>Total</i>	<i>Industrial</i>
(5)	(6)	(7)	(1)
549 188	1 514 949	3 366 135	
<b>549 188</b>	<b>1 514 949</b>	<b>3 366 135</b>	<b>266</b>
549 188	1 514 949	3 366 135	
<b>337 600</b>	<b>35 199</b>	<b>10 207 731</b>	<b>26710</b>
337 600	35 199	10 207 731	
*	*	*	<b>26791</b>
*	*	*	
*	*	*	<b>26792</b>
*	*	*	
<b>337 600</b>	<b>21 004 777</b>	<b>35 943 266</b>	<b>267</b>
337 600	21 004 777	35 943 266	
<b>1 792 646</b>	<b>1 001 753</b>	<b>20 993 120</b>	<b>26800</b>
1 592 646	1 001 753	20 793 120	
<b>1 592 646</b>	<b>1 001 753</b>	<b>20 793 120</b>	<b>268</b>
1 592 646	1 001 753	20 793 120	
<b>2 640 220 607</b>	<b>6 163 122 158</b>	<b>58 745 782 572</b>	<b>26</b>
2 633 075 082	6 149 603 909	58 481 192 167	
*	*	*	<b>27111</b>
*	*	*	
	<b>85 886</b>	<b>3 698 501</b>	<b>27112</b>
	85 886	1 885 968	
<b>6 234 124</b>	<b>5 530 446</b>	<b>234 599 362</b>	<b>27113</b>
6 112 954	5 530 446	233 662 047	
<b>5 385 150</b>	<b>8 758 340</b>	<b>52 774 471</b>	<b>27120</b>
2 734 071	7 441 548	35 025 149	
<b>8 847 025</b>	<b>13 057 880</b>	<b>270 983 840</b>	<b>271</b>
8 847 025	13 057 880	270 983 840	
<b>3 718 377</b>	<b>882 577</b>	<b>71 452 469</b>	<b>27201</b>
3 718 377	882 577	71 452 469	
<b>462 430 452</b>	<b>627 217 303</b>	<b>7 416 622 146</b>	<b>27202</b>
462 430 452	627 217 303	7 416 622 146	
<b>466 148 829</b>	<b>628 099 880</b>	<b>7 488 074 615</b>	<b>272</b>
466 148 829	628 099 880	7 488 074 615	
<b>7 338 902</b>	<b>23 116 064</b>	<b>246 189 841</b>	<b>27310</b>
6 202 681	17 520 989	204 345 545	
<b>1 136 719</b>	<b>436 951</b>	<b>116 839 546</b>	<b>27320</b>
156 232	230 545	12 169 356	
	<b>49 159</b>	<b>2 308 700</b>	<b>27330</b>
	49 159	2 308 700	
<b>6 358 913</b>	<b>17 800 693</b>	<b>218 823 601</b>	<b>273</b>
6 358 913	17 800 693	218 823 601	

Catatan : angka yang tercetak miring: industri besar, yang tercetak tebal: total IBS, \*: tidak dipublikasikan  
Note: number in italic denote large industry, number in bold denote total large and medium industry, \*: not publication

Tabel 10.a Nilai Pembelian/Penambahan, Pembuatan/Perbaikan Barang Modal Tetap menurut Kode Industri, 2013

Kode Industri <i>Industrial Code</i>	Pembelian/Penambahan dan <i>Purchase/Additional and</i>		
	Tanah <i>Land</i>	Gedung <i>Building</i>	Mesin dan Perlengkapannya <i>Machines and The Equipments</i>
(1)	(2)	(3)	(4)
<b>27401</b>	<b>664 080</b>	<b>8 951 376</b>	<b>22 237 172</b>
		<i>6 854 926</i>	<i>17 448 625</i>
<b>27402</b>	*	*	*
	*	*	*
<b>27403</b>	<b>10 866 072</b>	<b>13 998 139</b>	<b>319 699 604</b>
	<i>8 100 000</i>	<i>6 834 145</i>	<i>306 226 830</i>
<b>27409</b>	<b>1 775 000</b>	<b>3 250 000</b>	<b>8 767 948</b>
			<i>6 217 948</i>
<b>274</b>	<b>8 100 000</b>	<b>14 105 805</b>	<b>333 432 152</b>
	<i>8 100 000</i>	<i>14 105 805</i>	<i>333 432 152</i>
<b>27510</b>	<b>2 156 644</b>	<b>19 418 893</b>	<b>132 743 319</b>
	<i>2 156 644</i>	<i>18 768 893</i>	<i>131 014 240</i>
<b>27520</b>	<b>217 262</b>	<b>1 316 042</b>	<b>11 609 502</b>
		<i>832 000</i>	<i>10 882 125</i>
<b>27530</b>	<b>1 304 400</b>	<b>1 516 878</b>	<b>7 120 676</b>
	<i>1 193 800</i>	<i>1 454 328</i>	<i>7 026 952</i>
<b>275</b>	<b>3 350 444</b>	<b>21 055 221</b>	<b>148 923 317</b>
	<i>3 350 444</i>	<i>21 055 221</i>	<i>148 923 317</i>
<b>27900</b>			<b>808 028</b>
			<i>747 225</i>
<b>279</b>			<b>747 225</b>
			<i>747 225</i>
<b>27</b>	<b>79 963 299</b>	<b>307 131 347</b>	<b>7 177 857 134</b>
	<i>51 732 984</i>	<i>197 013 675</i>	<i>7 118 536 341</i>
<b>28111</b>	<b>1 147 435</b>	<b>2 164 421</b>	<b>11 610 631</b>
	*	*	*
<b>28112</b>		<b>893 336</b>	<b>16 407 301</b>
<b>28113</b>	<b>9 413 778</b>	<b>20 459 397</b>	<b>208 699 683</b>
	<i>8 157 278</i>	<i>18 996 397</i>	<i>205 303 807</i>
<b>28120</b>		<b>4 472 025</b>	<b>25 287 926</b>
			<i>18 456 890</i>
<b>28130</b>	<b>2 295 195</b>	<b>29 693 809</b>	<b>78 653 569</b>
	<i>2 295 195</i>	<i>29 693 809</i>	<i>78 653 569</i>
<b>28140</b>	<b>401 069</b>	<b>5 837 329</b>	<b>3 989 437</b>
		<i>4 462 848</i>	<i>2 094 173</i>
<b>28151</b>	<b>300 000</b>	<b>200 000</b>	<b>372 269</b>
	*	*	*
<b>28152</b>	*	*	*
<b>28160</b>	<b>11 070 000</b>	<b>51 862 090</b>	<b>123 308 314</b>
		<i>51 140 090</i>	<i>122 896 314</i>

Catatan : angka yang tercetak miring: industri besar, yang tercetak tebal: total IBS, \*: tidak dipublikasikan  
 Note: number in italic denote large industry, number in bold denote total large and medium industry, \*: not publication

Table 10.a Value of Purchase/Additional, Construction/Major Repairment of Fixed Capital Used  
by Industrial Code, 2013

Nilai - Value (000 Rp)

Pembuatan/Perbaikan Besar Construction/Major Repairment			Kode Industri Industrial Code
Kendaraan Vehicles	Modal Tetap Lainnya Other Fixed Capital	Jumlah Total	(1)
(5)	(6)	(7)	
<b>1 700 123</b>	<b>2 696 736</b>	<b>36 249 487</b>	<b>27401</b>
<i>718 858</i>	<i>2 061 564</i>	<i>27 083 973</i>	
*	*	*	<b>27402</b>
*	*	*	
<b>987 088</b>	<b>8 428 508</b>	<b>353 979 411</b>	<b>27403</b>
<i>987 088</i>	<i>8 428 508</i>	<i>330 576 571</i>	
<b>1 317 452</b>		<b>15 110 400</b>	<b>27409</b>
<i>200 000</i>		<i>6 417 948</i>	
<b>1 905 946</b>	<b>10 490 072</b>	<b>368 033 975</b>	<b>274</b>
<i>1 905 946</i>	<i>10 490 072</i>	<i>368 033 975</i>	
<b>3 895 283</b>	<b>20 610 965</b>	<b>178 825 104</b>	<b>27510</b>
<i>3 645 283</i>	<i>20 606 965</i>	<i>176 192 025</i>	
<b>1 722 642</b>	<b>663 884</b>	<b>15 529 332</b>	<b>27520</b>
<i>1 547 000</i>	<i>551 092</i>	<i>13 812 217</i>	
<b>589 438</b>	<b>352 710</b>	<b>10 884 102</b>	<b>27530</b>
<i>589 438</i>	<i>322 788</i>	<i>10 587 306</i>	
<b>5 781 721</b>	<b>21 480 845</b>	<b>200 591 548</b>	<b>275</b>
<i>5 781 721</i>	<i>21 480 845</i>	<i>200 591 548</i>	
<b>2 100 000</b>	<b>157 500</b>	<b>3 065 528</b>	<b>27900</b>
		<i>747 225</i>	
		<b>747 225</b>	<b>279</b>
		<i>747 225</i>	
<b>498 555 750</b>	<b>698 987 029</b>	<b>8 762 494 559</b>	<b>27</b>
<i>489 042 434</i>	<i>690 929 370</i>	<i>8 547 254 804</i>	
<b>1 727 038</b>	<b>334 106</b>	<b>16 983 631</b>	<b>28111</b>
*	*	*	
<b>154 400</b>	<b>640 727</b>	<b>18 095 764</b>	<b>28112</b>
<b>7 167 457</b>	<b>21 111 274</b>	<b>266 851 589</b>	<b>28113</b>
<i>4 236 673</i>	<i>19 786 474</i>	<i>256 480 629</i>	
<b>5 585 293</b>	<b>8 844 906</b>	<b>44 190 150</b>	<b>28120</b>
<i>1 255 538</i>	<i>526 875</i>	<i>20 239 303</i>	
<b>512 984</b>	<b>2 945 614</b>	<b>114 101 171</b>	<b>28130</b>
<i>512 984</i>	<i>2 945 614</i>	<i>114 101 171</i>	
<b>1 931 900</b>	<b>1 565 132</b>	<b>13 724 867</b>	<b>28140</b>
<i>1 211 205</i>	<i>497 425</i>	<i>8 265 651</i>	
<b>46 000</b>		<b>918 269</b>	<b>28151</b>
*	*	*	
*	*	*	<b>28152</b>
<b>4 919 115</b>	<b>6 277 867</b>	<b>197 437 386</b>	<b>28160</b>
<i>4 572 985</i>	<i>6 239 574</i>	<i>184 848 963</i>	

Catatan : angka yang tercetak miring: industri besar, yang tercetak tebal: total IBS, \*: tidak dipublikasikan  
Note: number in italic denote large industry, number in bold denote total large and medium industry, \*: not publication

Tabel 10.a Nilai Pembelian/Penambahan, Pembuatan/Perbaikan Barang Modal Tetap menurut Kode Industri, 2013

Kode Industri <i>Industrial Code</i>	Pembelian/Penambahan dan <i>Purchase/Additional and</i>		
	Tanah <i>Land</i>	Gedung <i>Building</i>	Mesin dan Perlengkapannya <i>Machines and The Equipments</i>
(1)	(2)	(3)	(4)
28171	*	*	*
28172	*	*	*
	*	*	*
28174	*	*	*
28179	*	*	*
28180	*	*	*
28191	5 203 390	13 519 095	59 278 096
		3 277 182	48 450 802
28192		68 648	521 385
	*	*	*
28193	2 077 277	4 656 178	4 766 714
			654 400
28199	2 254 157	4 569 508	23 494 550
		1 816 675	12 223 063
281	10 452 473	109 455 649	497 088 832
	10 452 473	109 455 649	497 088 832
28210	1 255 000	2 052 681	7 792 892
	1 255 000	2 052 681	7 527 211
28221		5 103 865	16 870 056
		61 300	44 660
28222	*	*	*
	*	*	*
28223			278 975
	*	*	*
28224			
28230	*	*	*
28240	40 976 319	17 752 338	149 866 563
	40 881 177	17 752 338	148 598 661
28250	325 000	150 000	47 815
28262			
28263			621 004
	*	*	*
28264			
28291		16 372	3 519 573
		16 372	3 519 573
28292	*	*	*
	*	*	*
28299	13 033 965	29 965 399	14 647 848
	13 033 965	29 965 399	14 636 760

Catatan : angka yang tercetak miring: industri besar, yang tercetak tebal: total IBS, \*: tidak dipublikasikan  
 Note: number in italic denote large industry, number in bold denote total large and medium industry, \*: not publication

Table 10.a Value of Purchase/Additional, Construction/Major Repairment of Fixed Capital Used  
by Industrial Code, 2013

Nilai - Value (000 Rp)

Pembuatan/Perbaikan Besar Construction/Major Repairment			Kode Industri Industrial Code
Kendaraan Vehicles	Modal Tetap Lainnya Other Fixed Capital	Jumlah Total	(1)
(5)	(6)	(7)	
*	*	*	<b>28171</b>
*	*	*	<b>28172</b>
*	*	*	
*	*	*	<b>28174</b>
			<b>28179</b>
*	*	*	
*	*	*	<b>28180</b>
<b>1 796 086</b>	<b>1 332 105</b>	<b>81 128 772</b>	<b>28191</b>
<i>575 518</i>	<i>43 800</i>	<i>52 347 302</i>	
<b>346 230</b>	<b>196 133</b>	<b>1 132 396</b>	<b>28192</b>
*	*	*	
<b>1 316 995</b>	<b>12 243 743</b>	<b>25 060 907</b>	<b>28193</b>
	<i>10 305 256</i>	<i>10 959 656</i>	
<b>3 723 627</b>	<b>2 610 196</b>	<b>36 652 038</b>	<b>28199</b>
<i>335 229</i>	<i>929 112</i>	<i>15 304 079</i>	
<b>13 425 953</b>	<b>41 804 369</b>	<b>672 227 276</b>	<b>281</b>
<i>13 425 953</i>	<i>41 804 369</i>	<i>672 227 276</i>	
<b>2 343 968</b>	<b>2 552 089</b>	<b>15 996 630</b>	<b>28210</b>
<i>2 063 150</i>	<i>2 552 089</i>	<i>15 450 131</i>	
<b>1 583 088</b>	<b>767 721</b>	<b>24 324 730</b>	<b>28221</b>
<i>480 387</i>	<i>196 903</i>	<i>783 250</i>	
*	*	*	<b>28222</b>
*	*	*	
<b>357 000</b>	<b>88 571</b>	<b>724 546</b>	<b>28223</b>
*	*	*	
			<b>28224</b>
*	*	*	<b>28230</b>
<b>902 051</b>	<b>1 991 281</b>	<b>211 488 552</b>	<b>28240</b>
<i>733 189</i>	<i>1 991 281</i>	<i>209 956 646</i>	
<b>163 800</b>		<b>686 615</b>	<b>28250</b>
<i>102 000</i>		<i>102 000</i>	
			<b>28262</b>
		<b>621 004</b>	<b>28263</b>
*	*	*	
			<b>28264</b>
<b>816 215</b>	<b>2 422 883</b>	<b>6 775 043</b>	<b>28291</b>
<i>816 215</i>	<i>2 422 883</i>	<i>6 775 043</i>	
*	*	*	<b>28292</b>
*	*	*	
<b>6 799 916</b>	<b>4 349 543</b>	<b>68 796 671</b>	<b>28299</b>
<i>6 799 916</i>	<i>4 349 543</i>	<i>68 785 583</i>	

Catatan : angka yang tercetak miring: industri besar, yang tercetak tebal: total IBS, \*: tidak dipublikasikan  
Note: number in italic denote large industry, number in bold denote total large and medium industry, \*: not publication

Tabel 10.a Nilai Pembelian/Penambahan, Pembuatan/Perbaikan Barang Modal Tetap menurut Kode Industri, 2013

Kode Industri <i>Industrial Code</i>	Pembelian/Penambahan dan <i>Purchase/Additional and</i>		
	Tanah <i>Land</i>	Gedung <i>Building</i>	Mesin dan Perlengkapannya <i>Machines and The Equipments</i>
(1)	(2)	(3)	(4)
<b>282</b>	<b>55 170 142</b>	<b>49 848 090</b>	<b>174 330 232</b>
	<i>55 170 142</i>	<i>49 848 090</i>	<i>174 330 232</i>
<b>28</b>	<b>89 752 585</b>	<b>196 321 053</b>	<b>750 335 692</b>
	<i>65 622 615</i>	<i>159 303 739</i>	<i>671 419 064</i>
<b>29100</b>	<b>1 886 487 118</b>	<b>1 499 168 668</b>	<b>4 625 861 558</b>
	<i>1 886 487 118</i>	<i>1 499 168 668</i>	<i>4 625 861 558</i>
<b>291</b>	<b>1 886 487 118</b>	<b>1 499 168 668</b>	<b>4 625 861 558</b>
	<i>1 886 487 118</i>	<i>1 499 168 668</i>	<i>4 625 861 558</i>
<b>29200</b>	<b>30 098 513</b>	<b>69 316 590</b>	<b>29 501 255</b>
	<i>19 950 550</i>	<i>63 136 783</i>	<i>23 499 111</i>
<b>292</b>	<b>19 950 550</b>	<b>63 136 783</b>	<b>23 499 111</b>
	<i>19 950 550</i>	<i>63 136 783</i>	<i>23 499 111</i>
<b>29300</b>	<b>1 911 730 629</b>	<b>874 877 699</b>	<b>3 615 860 231</b>
	<i>1 847 275 685</i>	<i>798 760 855</i>	<i>3 419 801 474</i>
<b>293</b>	<b>1 847 275 685</b>	<b>798 760 855</b>	<b>3 419 801 474</b>
	<i>1 847 275 685</i>	<i>798 760 855</i>	<i>3 419 801 474</i>
<b>29</b>	<b>3 828 316 260</b>	<b>2 443 362 957</b>	<b>8 271 223 044</b>
	<i>3 753 713 353</i>	<i>2 361 066 306</i>	<i>8 069 162 143</i>
<b>30111</b>	<b>61 998 807</b>	<b>60 624 625</b>	<b>231 355 605</b>
	<i>54 753 730</i>	<i>58 724 640</i>	<i>219 647 526</i>
<b>30112</b>			
	*	*	*
<b>30113</b>			
<b>301</b>	<b>54 753 730</b>	<b>58 724 640</b>	<b>219 647 526</b>
	<i>54 753 730</i>	<i>58 724 640</i>	<i>219 647 526</i>
<b>30200</b>	*	*	*
	*	*	*
<b>302</b>	*	*	*
	*	*	*
<b>30300</b>	*	*	*
	*	*	*
<b>303</b>	*	*	*
	*	*	*
<b>30911</b>		<b>105 043 108</b>	<b>146 518 685</b>
		<i>105 043 108</i>	<i>146 518 685</i>
<b>30912</b>	<b>90 104 196</b>	<b>324 561 128</b>	<b>2 493 607 815</b>
	<i>67 531 314</i>	<i>310 443 679</i>	<i>2 453 378 847</i>
<b>30921</b>	<b>20 673 300</b>	<b>19 469 700</b>	<b>40 607 520</b>
	<i>20 673 300</i>	<i>19 469 700</i>	<i>40 607 520</i>
<b>30922</b>	<b>6 933 172</b>	<b>303 145</b>	<b>45 232 382</b>

Catatan : angka yang tercetak miring: industri besar, yang tercetak tebal: total IBS, \*: tidak dipublikasikan  
 Note: number in italic denote large industry, number in bold denote total large and medium industry, \*: not publication

Table 10.a Value of Purchase/Additional, Construction/Major Repairment of Fixed Capital Used  
by Industrial Code, 2013

Nilai - Value (000 Rp)

Pembuatan/Perbaikan Besar Construction/Major Repairment			Kode Industri Industrial Code
Kendaraan Vehicles	Modal Tetap Lainnya Other Fixed Capital	Jumlah Total	
(5)	(6)	(7)	(1)
<b>10 994 857</b>	<b>11 512 699</b>	<b>301 856 020</b>	<b>282</b>
<i>10 994 857</i>	<i>11 512 699</i>	<i>301 856 020</i>	
<b>42 522 015</b>	<b>70 389 020</b>	<b>1 149 320 365</b>	<b>28</b>
<i>24 420 810</i>	<i>53 317 068</i>	<i>974 083 296</i>	
<b>92 296 355</b>	<b>313 359 465</b>	<b>8 417 173 164</b>	<b>29100</b>
<i>92 296 355</i>	<i>313 359 465</i>	<i>8 417 173 164</i>	
<b>92 296 355</b>	<b>313 359 465</b>	<b>8 417 173 164</b>	<b>291</b>
<i>92 296 355</i>	<i>313 359 465</i>	<i>8 417 173 164</i>	
<b>21 006 704</b>	<b>7 329 029</b>	<b>157 252 091</b>	<b>29200</b>
<i>16 696 366</i>	<i>6 629 723</i>	<i>129 912 533</i>	
<b>16 696 366</b>	<b>6 629 723</b>	<b>129 912 533</b>	<b>292</b>
<i>16 696 366</i>	<i>6 629 723</i>	<i>129 912 533</i>	
<b>58 633 178</b>	<b>532 722 742</b>	<b>6 993 824 479</b>	<b>29300</b>
<i>51 665 323</i>	<i>523 932 864</i>	<i>6 641 436 201</i>	
<b>51 665 323</b>	<b>523 932 864</b>	<b>6 641 436 201</b>	<b>293</b>
<i>51 665 323</i>	<i>523 932 864</i>	<i>6 641 436 201</i>	
<b>171 936 237</b>	<b>853 411 236</b>	<b>15 568 249 734</b>	<b>29</b>
<i>160 658 044</i>	<i>843 922 052</i>	<i>15 188 521 898</i>	
<b>35 066 168</b>	<b>45 117 807</b>	<b>434 163 012</b>	<b>30111</b>
<i>29 665 838</i>	<i>44 410 538</i>	<i>407 202 272</i>	
			<b>30112</b>
*	*	*	
			<b>30113</b>
<b>29 665 838</b>	<b>44 410 538</b>	<b>407 202 272</b>	<b>301</b>
<i>29 665 838</i>	<i>44 410 538</i>	<i>407 202 272</i>	
*	*	*	<b>30200</b>
*	*	*	
*	*	*	<b>302</b>
*	*	*	
*	*	*	<b>30300</b>
*	*	*	
*	*	*	<b>303</b>
*	*	*	
<b>17 040 435</b>	<b>336 249 260</b>	<b>604 851 488</b>	<b>30911</b>
<i>17 040 435</i>	<i>336 238 028</i>	<i>604 840 256</i>	
<b>212 625 590</b>	<b>77 620 682</b>	<b>3 198 519 411</b>	<b>30912</b>
<i>208 521 082</i>	<i>77 461 756</i>	<i>3 117 336 678</i>	
<b>2 775 600</b>	<b>1 700 000</b>	<b>85 226 120</b>	<b>30921</b>
<i>2 775 600</i>	<i>1 700 000</i>	<i>85 226 120</i>	
<b>735 896</b>	<b>15 029 170</b>	<b>68 233 765</b>	<b>30922</b>

Catatan : angka yang tercetak miring: industri besar, yang tercetak tebal: total IBS, \*: tidak dipublikasikan  
Note: number in italic denote large industry, number in bold denote total large and medium industry, \*: not publication



Tabel 10.a Nilai Pembelian/Penambahan, Pembuatan/Perbaikan Barang Modal Tetap menurut Kode Industri, 2013

Kode Industri <i>Industrial Code</i>	Pembelian/Penambahan dan <i>Purchase/Additional and</i>		
	Tanah <i>Land</i>	Gedung <i>Building</i>	Mesin dan Perlengkapannya <i>Machines and The Equipments</i>
(1)	(2)	(3)	(4)
	6 933 172	303 145	45 232 382
<b>30990</b>	*	*	*
	*	*	*
<b>309</b>	<b>95 137 786</b>	<b>435 259 632</b>	<b>2 685 737 434</b>
	95 137 786	435 259 632	2 685 737 434
<b>30</b>	<b>258 111 487</b>	<b>762 082 754</b>	<b>3 399 348 265</b>
	228 293 528	746 065 320	3 347 411 218
<b>31001</b>	<b>7 152 828 456</b>	<b>13 242 509 753</b>	<b>23 715 639 746</b>
	7 118 985 862	13 222 867 803	23 648 348 659
<b>31002</b>	<b>27 253 668</b>	<b>25 950 034</b>	<b>13 938 040</b>
	1 399 000	2 924 101	2 546 320
<b>31003</b>		<b>1 235 000</b>	<b>1 560 500</b>
<b>31004</b>	<b>459 671 456</b>	<b>690 977 538</b>	<b>72 918 447</b>
	457 854 052	666 835 029	19 058 111
<b>31009</b>	<b>5 007 576</b>	<b>9 607 742</b>	<b>24 792 723</b>
	3 146 930	7 876 135	20 503 359
<b>310</b>	<b>7 581 385 844</b>	<b>13 900 503 068</b>	<b>23 690 456 449</b>
	7 581 385 844	13 900 503 068	23 690 456 449
<b>31</b>	<b>7 644 761 156</b>	<b>13 970 280 067</b>	<b>23 828 849 456</b>
	7 581 385 844	13 900 503 068	23 690 456 449
<b>32112</b>	<b>16 316 194</b>	<b>9 265 980</b>	<b>38 424 647</b>
	9 521 482	5 346 107	34 726 327
<b>32113</b>	*	*	*
<b>32115</b>	*	*	*
	*	*	*
<b>32119</b>			<b>802 697</b>
			802 697
<b>32120</b>			
<b>321</b>	<b>9 521 482</b>	<b>5 346 107</b>	<b>35 529 024</b>
	9 521 482	5 346 107	35 529 024
<b>32201</b>			
	*	*	*
<b>32202</b>	<b>18 000</b>	<b>11 677 139</b>	<b>70 829 034</b>
		11 677 139	56 273 476
<b>322</b>		<b>11 677 139</b>	<b>56 273 476</b>
		11 677 139	56 273 476
<b>32300</b>	<b>1 752 770</b>	<b>7 762 379</b>	<b>40 251 764</b>
	487 520	4 282 515	37 851 014
<b>323</b>	<b>487 520</b>	<b>4 282 515</b>	<b>37 851 014</b>
	487 520	4 282 515	37 851 014

Catatan : angka yang tercetak miring: industri besar, yang tercetak tebal: total IBS, \*: tidak dipublikasikan  
 Note: number in italic denote large industry, number in bold denote total large and medium industry, \*: not publication

Table 10.a Value of Purchase/Additional, Construction/Major Repairment of Fixed Capital Used  
by Industrial Code, 2013

			Nilai - Value (000 Rp)
<b>Pembuatan/Perbaikan Besar</b>			
<i>Construction/Major Repairment</i>			
<b>Kendaraan</b>	<b>Modal Tetap Lainnya</b>	<b>Jumlah</b>	<b>Kode</b>
<i>Vehicles</i>	<i>Other Fixed Capital</i>	<i>Total</i>	<i>Industrial</i>
(5)	(6)	(7)	(1)
735 896	15 029 170	68 233 765	
*	*	*	<b>30990</b>
*	*	*	
<b>229 073 013</b>	<b>430 428 954</b>	<b>3 875 636 819</b>	<b>309</b>
229 073 013	430 428 954	3 875 636 819	
<b>273 057 085</b>	<b>535 583 488</b>	<b>5 228 183 079</b>	<b>30</b>
263 552 247	534 706 061	5 120 028 374	
<b>1 057 365 981</b>	<b>5 281 435 883</b>	<b>50 449 779 819</b>	<b>31001</b>
1 014 003 420	5 279 001 979	50 283 207 723	
<b>4 389 135</b>	<b>3 381 496</b>	<b>74 912 373</b>	<b>31002</b>
1 280 149	2 075 787	10 225 357	
<b>625 050</b>		<b>3 420 550</b>	<b>31003</b>
<b>148 600 838</b>	<b>7 185 518</b>	<b>1 379 353 797</b>	<b>31004</b>
7 780 446	1 482 551	1 153 010 189	
<b>11 686 984</b>	<b>1 425 810</b>	<b>52 520 835</b>	<b>31009</b>
10 852 859	1 413 713	43 792 996	
<b>1 033 916 874</b>	<b>5 283 974 030</b>	<b>51 490 236 265</b>	<b>310</b>
1 033 916 874	5 283 974 030	51 490 236 265	
<b>1 222 667 988</b>	<b>5 293 428 707</b>	<b>51 959 987 374</b>	<b>31</b>
1 033 916 874	5 283 974 030	51 490 236 265	
<b>6 026 255</b>	<b>128 684 536</b>	<b>198 717 612</b>	<b>32112</b>
4 799 075	128 389 897	182 782 888	
*	*	*	<b>32113</b>
*	*	*	<b>32115</b>
*	*	*	
	<b>255 353</b>	<b>1 058 050</b>	<b>32119</b>
	255 353	1 058 050	
			<b>32120</b>
<b>4 799 075</b>	<b>128 645 250</b>	<b>183 840 938</b>	<b>321</b>
4 799 075	128 645 250	183 840 938	
			<b>32201</b>
*	*	*	
<b>6 621 622</b>	<b>30 655 702</b>	<b>119 801 497</b>	<b>32202</b>
5 823 608	30 502 108	104 276 331	
<b>5 823 608</b>	<b>30 502 108</b>	<b>104 276 331</b>	<b>322</b>
5 823 608	30 502 108	104 276 331	
<b>3 892 024</b>	<b>1 645 548</b>	<b>55 304 485</b>	<b>32300</b>
3 163 912	1 639 128	47 424 089	
<b>3 163 912</b>	<b>1 639 128</b>	<b>47 424 089</b>	<b>323</b>
3 163 912	1 639 128	47 424 089	

Catatan : angka yang tercetak miring: industri besar, yang tercetak tebal: total IBS, \*: tidak dipublikasikan  
Note: number in italic denote large industry, number in bold denote total large and medium industry, \*: not publication

Tabel 10.a Nilai Pembelian/Penambahan, Pembuatan/Perbaikan Barang Modal Tetap menurut Kode Industri, 2013

Kode Industri <i>Industrial Code</i>	Pembelian/Penambahan dan <i>Purchase/Additional and</i>		
	Tanah <i>Land</i>	Gedung <i>Building</i>	Mesin dan Perlengkapannya <i>Machines and The Equipments</i>
(1)	(2)	(3)	(4)
<b>32401</b>			<b>1 999 696</b> <i>1 999 696</i>
<b>32402</b>	<b>7 968 980</b> <i>7 968 980</i>	<b>51 595 248</b> <i>51 595 048</i>	<b>38 224 075</b> <i>35 997 041</i>
<b>324</b>	<b>7 968 980</b> <i>7 968 980</i>	<b>51 595 048</b> <i>51 595 048</i>	<b>37 996 737</b> <i>37 996 737</i>
<b>32501</b>	<b>12 691 408</b> <i>*</i>	<b>28 867 219</b> <i>*</i>	<b>75 778 714</b> <i>*</i>
<b>32502</b>	<i>*</i>	<i>*</i>	<i>*</i>
<b>32503</b>			<b>530 441 650</b> <i>530 441 650</i>
<b>32509</b>	<b>700 000</b> <i>*</i>	<b>8 001 136</b> <i>*</i>	<b>8 224 332</b> <i>*</i>
<b>325</b>	<b>13 391 408</b> <i>13 391 408</i>	<b>36 819 510</b> <i>36 819 510</i>	<b>614 392 244</b> <i>614 392 244</i>
<b>32901</b>	<b>31 942 346</b> <i>31 942 346</i>	<b>22 218 275</b> <i>22 218 275</i>	<b>46 664 765</b> <i>46 226 973</i>
<b>32902</b>	<i>*</i> <i>*</i>	<i>*</i> <i>*</i>	<i>*</i> <i>*</i>
<b>32903</b>	<b>1 957 000</b> <i>1 116 000</i>	<b>2 767 983</b> <i>2 210 000</i>	<b>1 100 670</b> <i>396 875</i>
<b>32904</b>		<b>250 000</b> <i>*</i>	<b>2 200</b> <i>*</i>
<b>32909</b>	<b>32 718 650</b> <i>19 253 390</i>	<b>35 242 920</b> <i>23 654 392</i>	<b>35 604 923</b> <i>30 535 047</i>
<b>329</b>	<b>52 311 736</b> <i>52 311 736</i>	<b>51 682 667</b> <i>51 682 667</i>	<b>77 325 140</b> <i>77 325 140</i>
<b>32</b>	<b>106 065 348</b> <i>83 681 126</i>	<b>181 248 279</b> <i>161 402 986</i>	<b>888 515 412</b> <i>859 367 635</i>
<b>33111</b>	<i>*</i>	<i>*</i>	<i>*</i>
<b>33119</b>			
<b>33121</b>			<b>793 853</b>
<b>33122</b>	<i>*</i>	<i>*</i>	<i>*</i>
<b>33131</b>			
<b>33141</b>	<i>*</i>	<i>*</i>	<i>*</i>
<b>33151</b>	<b>77 334 467</b> <i>5 978 451</i>	<b>78 214 222</b> <i>52 050 234</i>	<b>97 503 440</b> <i>10 763 285</i>
<b>33152</b>	<i>*</i> <i>*</i>	<i>*</i> <i>*</i>	<i>*</i> <i>*</i>
<b>33159</b>	<i>*</i>	<i>*</i>	<i>*</i>

Catatan : angka yang tercetak miring: industri besar, yang tercetak tebal: total IBS, \*: tidak dipublikasikan  
 Note: number in italic denote large industry, number in bold denote total large and medium industry, \*: not publication

Table 10.a Value of Purchase/Additional, Construction/Major Repairment of Fixed Capital Used  
by Industrial Code, 2013

Nilai - Value (000 Rp)

Pembuatan/Perbaikan Besar Construction/Major Repairment			Kode Industri Industrial Code
Kendaraan Vehicles	Modal Tetap Lainnya Other Fixed Capital	Jumlah Total	
(5)	(6)	(7)	(1)
<b>674 273</b>	<b>5 060 373</b>	<b>7 734 342</b>	<b>32401</b>
665 033	5 060 373	7 725 102	
<b>22 046 017</b>	<b>2 805 156</b>	<b>122 639 476</b>	<b>32402</b>
21 829 517	2 738 173	120 128 759	
<b>22 494 550</b>	<b>7 798 546</b>	<b>127 853 861</b>	<b>324</b>
22 494 550	7 798 546	127 853 861	
<b>5 706 109</b>	<b>3 693 527</b>	<b>126 736 977</b>	<b>32501</b>
*	*	*	
*	*	*	<b>32502</b>
<b>382 874</b>	<b>281 632 711</b>	<b>812 457 235</b>	<b>32503</b>
382 874	281 632 711	812 457 235	
<b>27 699 291</b>	<b>197 713 914</b>	<b>242 338 673</b>	<b>32509</b>
*	*	*	
<b>33 788 274</b>	<b>483 040 152</b>	<b>1 181 431 588</b>	<b>325</b>
33 788 274	483 040 152	1 181 431 588	
<b>7 017 531</b>	<b>2 155 559</b>	<b>109 998 476</b>	<b>32901</b>
7 017 531	2 142 359	109 547 484	
*	*	*	<b>32902</b>
*	*	*	
<b>465 258</b>	<b>295 081</b>	<b>6 585 992</b>	<b>32903</b>
		3 722 875	
<b>4 000</b>		<b>256 200</b>	<b>32904</b>
*	*	*	
<b>377 678 945</b>	<b>6 738 764</b>	<b>487 984 202</b>	<b>32909</b>
374 727 014	6 364 558	454 534 401	
<b>381 820 625</b>	<b>8 529 678</b>	<b>571 669 846</b>	<b>329</b>
381 820 625	8 529 678	571 669 846	
<b>458 290 279</b>	<b>661 358 985</b>	<b>2 295 478 303</b>	<b>32</b>
451 890 044	660 154 862	2 216 496 653	
*	*	*	<b>33111</b>
			<b>33119</b>
	<b>2 377</b>	<b>796 230</b>	<b>33121</b>
<b>130 000</b>		<b>130 000</b>	<b>33122</b>
*	*	*	
*	*	*	<b>33131</b>
*	*	*	<b>33141</b>
<b>170 409 788</b>	<b>72 593 802</b>	<b>496 055 719</b>	<b>33151</b>
4 320 590	2 903 819	76 016 379	
*	*	*	<b>33152</b>
*	*	*	
*	*	*	<b>33159</b>

Catatan : angka yang tercetak miring: industri besar, yang tercetak tebal: total IBS, \*: tidak dipublikasikan  
Note: number in italic denote large industry, number in bold denote total large and medium industry, \*: not publication

Tabel 10.a Nilai Pembelian/Penambahan, Pembuatan/Perbaikan Barang Modal Tetap menurut Kode Industri, 2013

Kode Industri <i>Industrial Code</i>	Pembelian/Penambahan dan <i>Purchase/Additional and</i>		
	Tanah <i>Land</i>	Gedung <i>Building</i>	Mesin dan Perlengkapannya <i>Machines and The Equipments</i>
(1)	(2)	(3)	(4)
33190	*	*	*
<b>331</b>	<b>5 978 451</b>	<b>52 050 234</b>	<b>10 763 285</b>
	<i>5 978 451</i>	<i>52 050 234</i>	<i>10 763 285</i>
33200	*	*	*
<b>33</b>	<b>77 334 467</b>	<b>78 214 222</b>	<b>98 297 293</b>
	<i>5 978 451</i>	<i>52 050 234</i>	<i>10 763 285</i>
<b>Jumlah</b>	<b>41 208 361 212</b>	<b>126 707 111 257</b>	<b>382 404 460 973</b>
	<i>39 476 394 714</i>	<i>113 742 261 449</i>	<i>357 728 961 387</i>

Catatan : angka yang tercetak miring: industri besar, yang tercetak tebal: total IBS, \*: tidak dipublikasikan  
 Note: number in italic denote large industry, number in bold denote total large and medium industry, \*: not publication

Table 10.a Value of Purchase/Additional, Construction/Major Repairment of Fixed Capital Used  
by Industrial Code, 2013

Nilai - Value (000 Rp)

<b>Pembuatan/Perbaikan Besar</b> <i>Construction/Major Repairment</i>			<b>Kode Industri</b> <i>Industrial Code</i>
<b>Kendaraan</b> <i>Vehicles</i>	<b>Modal Tetap Lainnya</b> <i>Other Fixed Capital</i>	<b>Jumlah</b> <i>Total</i>	
(5)	(6)	(7)	(1)
*	*	*	33190
<b>4 320 590</b>	<b>2 903 819</b>	<b>76 016 379</b>	<b>331</b>
<i>4 320 590</i>	<i>2 903 819</i>	<i>76 016 379</i>	
*	*	*	33200
<b>170 539 788</b>	<b>72 596 179</b>	<b>496 981 949</b>	<b>33</b>
<i>4 320 590</i>	<i>2 903 819</i>	<i>76 016 379</i>	
<b>33 873 643 566</b>	<b>63 614 221 635</b>	<b>647 807 798 643</b>	<b>Jumlah</b>
<i>26 065 430 957</i>	<i>61 145 137 327</i>	<i>598 158 185 834</i>	

Catatan : angka yang tercetak miring: industri besar, yang tercetak tebal: total IBS, \*: tidak dipublikasikan  
Note: number in italic denote large industry, number in bold denote total large and medium industry, \*: not publication

Tabel 10.b Nilai Penjualan/Pengurangan Barang Modal Tetap menurut Kode Industri, 2013

Kode Industri <i>Industrial Code</i>	Penjualan/Pengurangan Barang Modal -		
	Tanah <i>Land</i>	Gedung <i>Building</i>	Mesin dan Perlengkapannya <i>Machines and The Equipments</i>
(1)	(2)	(3)	(4)
<b>10110</b>	<b>0</b>	<b>0</b>	<b>193 216</b>
	<i>0</i>	<i>0</i>	<i>193 216</i>
<b>10120</b>	<b>0</b>	<b>0</b>	<b>0</b>
	<i>*</i>	<i>*</i>	<i>*</i>
<b>10130</b>	<b>0</b>	<b>0</b>	<b>552 112</b>
	<i>0</i>	<i>0</i>	<i>552 112</i>
<b>101</b>	<b>0</b>	<b>0</b>	<b>745 328</b>
	<i>0</i>	<i>0</i>	<i>745 328</i>
<b>10211</b>	<b>0</b>	<b>189 984</b>	<b>110 000</b>
	<i>0</i>	<i>189 984</i>	<i>110 000</i>
<b>10212</b>	<b>0</b>	<b>0</b>	<b>0</b>
	<i>*</i>	<i>*</i>	<i>*</i>
<b>10213</b>	<b>1 759 904</b>	<b>1 276 384</b>	<b>1 183 520</b>
	<i>260 000</i>	<i>124 992</i>	<i>100 000</i>
<b>10214</b>	<b>0</b>	<b>0</b>	<b>100</b>
	<i>0</i>	<i>0</i>	<i>0</i>
<b>10219</b>	<b>0</b>	<b>164 256</b>	<b>3 814 984</b>
	<i>0</i>	<i>164 256</i>	<i>3 760 384</i>
<b>10221</b>	<b>22 999 040</b>	<b>14 082 048</b>	<b>26 432</b>
	<i>22 999 040</i>	<i>14 082 048</i>	<i>26 432</i>
<b>10222</b>	<b>0</b>	<b>0</b>	<b>0</b>
	<i>0</i>	<i>0</i>	<i>0</i>
<b>10291</b>	<b>0</b>	<b>0</b>	<b>0</b>
	<i>*</i>	<i>*</i>	<i>*</i>
<b>10293</b>	<b>0</b>	<b>144 992</b>	<b>161 480</b>
	<i>0</i>	<i>144 992</i>	<i>156 480</i>
<b>10294</b>	<b>0</b>	<b>0</b>	<b>0</b>
<b>10299</b>	<b>0</b>	<b>0</b>	<b>74 992</b>
	<i>0</i>	<i>0</i>	<i>0</i>
<b>102</b>	<b>23 259 040</b>	<b>14 706 272</b>	<b>4 153 296</b>
	<i>23 259 040</i>	<i>14 706 272</i>	<i>4 153 296</i>
<b>10311</b>	<b>0</b>	<b>0</b>	<b>0</b>
	<i>*</i>	<i>*</i>	<i>*</i>
<b>10312</b>	<b>0</b>	<b>0</b>	<b>164 992</b>
	<i>0</i>	<i>0</i>	<i>0</i>

Catatan : angka yang tercetak miring: industri besar, yang tercetak tebal: total IBS, \*: tidak dipublikasikan  
 Note: number in italic denote large industry, number in bold denote total large and medium industry, \*: not publication

Table 10.b Value of Sale/Reduction of Fixed Capital Used by Industrial Code, 2013

Nilai - Value (000 Rp)

<i>Sale/Reduction of Fixed Capital</i>			Kode Industri
Kendaraan <i>Vehicles</i>	Modal Tetap Lainnya <i>Other Fixed Capital</i>	Jumlah <i>Total</i>	<i>Industrial Code</i>
(5)	(6)	(7)	(1)
<b>1 212</b>	<b>70 704</b>	<b>265 132</b>	<b>10110</b>
<i>1 212</i>	<i>70 704</i>	<i>265 132</i>	
<b>0</b>	<b>0</b>	<b>0</b>	<b>10120</b>
*	*	*	
<b>482 944</b>	<b>7 930</b>	<b>1 042 986</b>	<b>10130</b>
<i>88 000</i>	<i>7 930</i>	<i>648 042</i>	
<b>89 212</b>	<b>78 634</b>	<b>913 174</b>	<b>101</b>
<i>89 212</i>	<i>78 634</i>	<i>913 174</i>	
<b>60 000</b>	<b>0</b>	<b>359 984</b>	<b>10211</b>
<i>60 000</i>	<i>0</i>	<i>359 984</i>	
<b>0</b>	<b>0</b>	<b>0</b>	<b>10212</b>
*	*	*	
<b>212 464</b>	<b>106 472</b>	<b>4 538 744</b>	<b>10213</b>
<i>74 992</i>	<i>60 000</i>	<i>619 984</i>	
<b>529 446</b>	<b>200</b>	<b>529 746</b>	<b>10214</b>
<i>0</i>	<i>0</i>	<i>0</i>	
<b>865 977</b>	<b>382 528</b>	<b>5 227 745</b>	<b>10219</b>
<i>865 977</i>	<i>382 528</i>	<i>5 173 145</i>	
<b>526 364</b>	<b>3 978 240</b>	<b>41 612 124</b>	<b>10221</b>
<i>428 864</i>	<i>3 978 240</i>	<i>41 514 624</i>	
<b>142 720</b>	<b>0</b>	<b>142 720</b>	<b>10222</b>
<i>142 720</i>	<i>0</i>	<i>142 720</i>	
<b>0</b>	<b>0</b>	<b>0</b>	<b>10291</b>
*	*	*	
<b>1 429 064</b>	<b>518 994</b>	<b>2 254 530</b>	<b>10293</b>
<i>1 364 064</i>	<i>518 994</i>	<i>2 184 530</i>	
<b>0</b>	<b>0</b>	<b>0</b>	<b>10294</b>
<b>947 616</b>	<b>0</b>	<b>1 022 608</b>	<b>10299</b>
<i>0</i>	<i>0</i>	<i>0</i>	
<b>2 936 617</b>	<b>4 939 762</b>	<b>49 994 987</b>	<b>102</b>
<i>2 936 617</i>	<i>4 939 762</i>	<i>49 994 987</i>	
<b>0</b>	<b>0</b>	<b>0</b>	<b>10311</b>
*	*	*	
<b>2 499 584</b>	<b>4 000</b>	<b>2 668 576</b>	<b>10312</b>
<i>2 499 584</i>	<i>0</i>	<i>2 499 584</i>	

Catatan : angka yang tercetak miring: industri besar, yang tercetak tebal: total IBS, \*: tidak dipublikasikan

Note: number in italic denote large industry, number in bold denote total large and medium industry, \*: not publication



Tabel 10.b Nilai Penjualan/Pengurangan Barang Modal Tetap menurut Kode Industri, 2013

Kode Industri <i>Industrial Code</i>	Penjualan/Pengurangan Barang Modal -		
	Tanah <i>Land</i>	Gedung <i>Building</i>	Mesin dan Perlengkapannya <i>Machines and The Equipments</i>
(1)	(2)	(3)	(4)
<b>10313</b>	*	*	*
	*	*	*
<b>10314</b>	<b>0</b>	<b>0</b>	<b>0</b>
	<i>0</i>	<i>0</i>	<i>0</i>
<b>10320</b>	<b>212 608</b>	<b>3 858 944</b>	<b>8 806 400</b>
	<i>212 608</i>	<i>3 858 944</i>	<i>8 806 400</i>
<b>10330</b>	<b>0</b>	<b>0</b>	<b>907 136</b>
	*	*	*
<b>10391</b>	<b>0</b>	<b>0</b>	<b>0</b>
<b>10392</b>	<b>299 968</b>	<b>40 000</b>	<b>23 000</b>
	<i>299 968</i>	<i>30 000</i>	<i>18 000</i>
<b>10399</b>	<b>0</b>	<b>0</b>	<b>0</b>
<b>103</b>	<b>512 576</b>	<b>3 888 944</b>	<b>8 824 400</b>
	<i>512 576</i>	<i>3 888 944</i>	<i>8 824 400</i>
<b>10411</b>	<b>0</b>	<b>0</b>	<b>0</b>
	*	*	*
<b>10412</b>	<b>0</b>	<b>302 720</b>	<b>1 837 824</b>
	*	*	*
<b>10413</b>	*	*	*
	*	*	*
<b>10414</b>	*	*	*
<b>10415</b>	*	*	*
<b>10421</b>	<b>105 000</b>	<b>32 000</b>	<b>0</b>
	<i>0</i>	<i>0</i>	<i>0</i>
<b>10422</b>	<b>0</b>	<b>50 000</b>	<b>4 800</b>
	<i>0</i>	<i>0</i>	<i>0</i>
<b>10423</b>	<b>0</b>	<b>229 744</b>	<b>153 440</b>
	<i>0</i>	<i>139 744</i>	<i>103 440</i>
<b>10424</b>	<b>0</b>	<b>0</b>	<b>0</b>
	<i>0</i>	<i>0</i>	<i>0</i>
<b>10431</b>	<b>52 617 216</b>	<b>12 852 564</b>	<b>96 635 032</b>
	<i>52 617 216</i>	<i>11 727 700</i>	<i>94 690 640</i>
<b>10432</b>	<b>42 682 368</b>	<b>683 776</b>	<b>30 244 032</b>
	<i>42 682 368</i>	<i>683 776</i>	<i>30 244 032</i>
<b>10490</b>	<b>50 744</b>	<b>42 496</b>	<b>7 200</b>

Catatan : angka yang tercetak miring: industri besar, yang tercetak tebal: total IBS, \*: tidak dipublikasikan

Note: number in italic denote large industry, number in bold denote total large and medium industry, \*: not publication

Table 10.b Value of Sale/Reduction of Fixed Capital Used by Industrial Code, 2013

Nilai - Value (000 Rp)

<i>Sale/Reduction of Fixed Capital</i>			Kode Industri
Kendaraan Vehicles	Modal Tetap Lainnya Other Fixed Capital	Jumlah Total	Industrial Code
(5)	(6)	(7)	(1)
*	*	*	<b>10313</b>
*	*	*	
<b>0</b>	<b>0</b>	<b>0</b>	<b>10314</b>
<i>0</i>	<i>0</i>	<i>0</i>	
<b>1 762 816</b>	<b>10 110 976</b>	<b>24 751 744</b>	<b>10320</b>
<i>1 762 816</i>	<i>10 110 976</i>	<i>24 751 744</i>	
<b>0</b>	<b>0</b>	<b>907 136</b>	<b>10330</b>
*	*	*	
<b>0</b>	<b>0</b>	<b>0</b>	<b>10391</b>
<b>280 000</b>	<b>10 000</b>	<b>652 968</b>	<b>10392</b>
<i>40 000</i>	<i>0</i>	<i>387 968</i>	
<b>0</b>	<b>0</b>	<b>0</b>	<b>10399</b>
<b>4 302 400</b>	<b>10 110 976</b>	<b>27 639 296</b>	<b>103</b>
<i>4 302 400</i>	<i>10 110 976</i>	<i>27 639 296</i>	
<b>0</b>	<b>0</b>	<b>0</b>	<b>10411</b>
*	*	*	
<b>176 928</b>	<b>703 744</b>	<b>3 021 216</b>	<b>10412</b>
*	*	*	
*	*	*	<b>10413</b>
*	*	*	
*	*	*	<b>10414</b>
*	*	*	<b>10415</b>
<b>192 856</b>	<b>0</b>	<b>329 856</b>	<b>10421</b>
<i>165 856</i>	<i>0</i>	<i>165 856</i>	
<b>11 000</b>	<b>0</b>	<b>65 800</b>	<b>10422</b>
<i>11 000</i>	<i>0</i>	<i>11 000</i>	
<b>25 000</b>	<b>24 060</b>	<b>432 244</b>	<b>10423</b>
<i>0</i>	<i>9 060</i>	<i>252 244</i>	
<b>0</b>	<b>0</b>	<b>0</b>	<b>10424</b>
<i>0</i>	<i>0</i>	<i>0</i>	
<b>22 164 555</b>	<b>53 141 790</b>	<b>237 411 157</b>	<b>10431</b>
<i>20 684 075</i>	<i>53 080 978</i>	<i>232 800 609</i>	
<b>3 697 444</b>	<b>2 845 580</b>	<b>80 153 200</b>	<b>10432</b>
<i>3 680 444</i>	<i>2 845 580</i>	<i>80 136 200</i>	
<b>32 300</b>	<b>249 984</b>	<b>382 724</b>	<b>10490</b>

Catatan : angka yang tercetak miring: industri besar, yang tercetak tebal: total IBS, \*: tidak dipublikasikan

Note: number in italic denote large industry, number in bold denote total large and medium industry, \*: not publication

Tabel 10.b Nilai Penjualan/Pengurangan Barang Modal Tetap menurut Kode Industri, 2013

Kode Industri <i>Industrial Code</i>	Penjualan/Pengurangan Barang Modal -		
	Tanah <i>Land</i>	Gedung <i>Building</i>	Mesin dan Perlengkapannya <i>Machines and The Equipments</i>
(1)	(2)	(3)	(4)
<b>104</b>	<b>95 299 584</b> <i>95 299 584</i>	<b>12 853 940</b> <i>12 853 940</i>	<b>128 080 416</b> <i>128 080 416</i>
<b>10510</b>	<b>0</b> <i>0</i>	<b>0</b> <i>0</i>	<b>0</b> <i>0</i>
<b>10520</b>	<b>0</b> <i>0</i>	<b>4 453 184</b> <i>4 453 184</i>	<b>43 333 416</b> <i>43 333 416</i>
<b>10531</b>	<b>0</b> <i>0</i>	<b>129 408</b> <i>0</i>	<b>813 440</b> <i>0</i>
<b>10532</b>	<b>0</b> <i>*</i>	<b>0</b> <i>*</i>	<b>0</b> <i>*</i>
<b>10590</b>	<b>*</b>	<b>*</b>	<b>*</b>
<b>105</b>	<b>0</b> <i>0</i>	<b>4 453 184</b> <i>4 453 184</i>	<b>43 333 416</b> <i>43 333 416</i>
<b>10611</b>	<b>0</b> <i>*</i>	<b>0</b> <i>*</i>	<b>0</b> <i>*</i>
<b>10612</b>	<b>0</b> <i>0</i>	<b>447 671</b> <i>447 671</i>	<b>1 081 444</b> <i>1 074 944</i>
<b>10613</b>	<b>0</b> <i>0</i>	<b>0</b> <i>0</i>	<b>0</b> <i>0</i>
<b>10614</b>	<b>47 496</b> <i>0</i>	<b>0</b> <i>0</i>	<b>0</b> <i>0</i>
<b>10615</b>	<b>0</b>	<b>0</b>	<b>0</b>
<b>10616</b>	<b>0</b> <i>*</i>	<b>0</b> <i>*</i>	<b>0</b> <i>*</i>
<b>10617</b>	<b>262 656</b> <i>262 656</i>	<b>12 402 688</b> <i>12 402 688</i>	<b>333 184</b> <i>333 184</i>
<b>10618</b>	<b>0</b> <i>0</i>	<b>18 000</b> <i>0</i>	<b>0</b> <i>0</i>
<b>10621</b>	<b>0</b> <i>0</i>	<b>0</b> <i>0</i>	<b>501 968</b> <i>0</i>
<b>10622</b>	<b>0</b> <i>*</i>	<b>0</b> <i>*</i>	<b>0</b> <i>*</i>
<b>10623</b>	<b>0</b> <i>0</i>	<b>0</b> <i>0</i>	<b>0</b> <i>0</i>
<b>10629</b>	<b>0</b>	<b>0</b>	<b>24 704</b>

Catatan : angka yang tercetak miring: industri besar, yang tercetak tebal: total IBS, \*: tidak dipublikasikan

Note: number in italic denote large industry, number in bold denote total large and medium industry, \*: not publication

Table 10.b Value of Sale/Reduction of Fixed Capital Used by Industrial Code, 2013

			Nilai - Value (000 Rp)
<i>Sale/Reduction of Fixed Capital</i>			<b>Kode Industri</b>
Kendaraan <i>Vehicles</i>	Modal Tetap Lainnya <i>Other Fixed Capital</i>	Jumlah <i>Total</i>	<i>Industrial Code</i>
(5)	(6)	(7)	(1)
<b>26 870 239</b>	<b>56 746 146</b>	<b>319 850 325</b>	<b>104</b>
<i>26 870 239</i>	<i>56 746 146</i>	<i>319 850 325</i>	
<b>0</b>	<b>0</b>	<b>0</b>	<b>10510</b>
<i>0</i>	<i>0</i>	<i>0</i>	
<b>9 135 488</b>	<b>245 233 772</b>	<b>302 155 860</b>	<b>10520</b>
<i>9 135 488</i>	<i>245 233 772</i>	<i>302 155 860</i>	
<b>383 296</b>	<b>6 735 040</b>	<b>8 061 184</b>	<b>10531</b>
<i>0</i>	<i>6 408 192</i>	<i>6 408 192</i>	
<b>0</b>	<b>0</b>	<b>0</b>	<b>10532</b>
<i>*</i>	<i>*</i>	<i>*</i>	
<i>*</i>	<i>*</i>	<i>*</i>	<b>10590</b>
<b>9 135 488</b>	<b>251 641 964</b>	<b>308 564 052</b>	<b>105</b>
<i>9 135 488</i>	<i>251 641 964</i>	<i>308 564 052</i>	
<b>0</b>	<b>0</b>	<b>0</b>	<b>10611</b>
<i>*</i>	<i>*</i>	<i>*</i>	
<b>1 053 763</b>	<b>1 812 032</b>	<b>4 394 910</b>	<b>10612</b>
<i>920 523</i>	<i>1 802 432</i>	<i>4 245 570</i>	
<b>0</b>	<b>0</b>	<b>0</b>	<b>10613</b>
<i>0</i>	<i>0</i>	<i>0</i>	
<b>250 080</b>	<b>45 600</b>	<b>343 176</b>	<b>10614</b>
<i>0</i>	<i>0</i>	<i>0</i>	
<b>0</b>	<b>0</b>	<b>0</b>	<b>10615</b>
<b>7 500</b>	<b>0</b>	<b>7 500</b>	<b>10616</b>
<i>*</i>	<i>*</i>	<i>*</i>	
<b>2 145 600</b>	<b>216 981</b>	<b>15 361 109</b>	<b>10617</b>
<i>2 145 600</i>	<i>216 981</i>	<i>15 361 109</i>	
<b>0</b>	<b>0</b>	<b>18 000</b>	<b>10618</b>
<i>0</i>	<i>0</i>	<i>0</i>	
<b>0</b>	<b>0</b>	<b>501 968</b>	<b>10621</b>
<i>0</i>	<i>0</i>	<i>0</i>	
<b>0</b>	<b>0</b>	<b>0</b>	<b>10622</b>
<i>*</i>	<i>*</i>	<i>*</i>	
<b>0</b>	<b>0</b>	<b>0</b>	<b>10623</b>
<i>0</i>	<i>0</i>	<i>0</i>	
<b>67 024</b>	<b>0</b>	<b>91 728</b>	<b>10629</b>

Catatan : angka yang tercetak miring: industri besar, yang tercetak tebal: total IBS, \*: tidak dipublikasikan  
 Note: number in italic denote large industry, number in bold denote total large and medium industry, \*: not publication

Tabel 10.b Nilai Penjualan/Pengurangan Barang Modal Tetap menurut Kode Industri, 2013

Kode Industri <i>Industrial Code</i>	Penjualan/Pengurangan Barang Modal -		
	Tanah <i>Land</i>	Gedung <i>Building</i>	Mesin dan Perlengkapannya <i>Machines and The Equipments</i>
(1)	(2)	(3)	(4)
	*	*	*
<b>10631</b>	<b>0</b>	<b>0</b>	<b>440 596</b>
	<i>0</i>	<i>0</i>	<i>0</i>
<b>10632</b>	<b>0</b>	<b>0</b>	<b>0</b>
	<i>0</i>	<i>0</i>	<i>0</i>
<b>10633</b>	<b>0</b>	<b>0</b>	<b>0</b>
	<i>0</i>	<i>0</i>	<i>0</i>
<b>10634</b>	<b>*</b>	<b>*</b>	<b>*</b>
<b>106</b>	<b>262 656</b>	<b>12 850 359</b>	<b>1 432 832</b>
	<i>262 656</i>	<i>12 850 359</i>	<i>1 432 832</i>
<b>10710</b>	<b>95 706 560</b>	<b>2 961 792</b>	<b>300 260 504</b>
	<i>95 256 576</i>	<i>1 636 864</i>	<i>299 878 656</i>
<b>10721</b>	<b>0</b>	<b>329 839 360</b>	<b>291 674 912</b>
	<i>0</i>	<i>329 839 360</i>	<i>291 674 912</i>
<b>10722</b>	<b>0</b>	<b>0</b>	<b>0</b>
<b>10723</b>	<b>0</b>	<b>0</b>	<b>124 992</b>
	<i>0</i>	<i>0</i>	<i>124 992</i>
<b>10729</b>	<b>0</b>	<b>0</b>	<b>0</b>
<b>10731</b>	<b>0</b>	<b>0</b>	<b>50 582 888</b>
	<i>0</i>	<i>0</i>	<i>50 582 888</i>
<b>10732</b>	<b>0</b>	<b>92 944</b>	<b>3 766 832</b>
	<i>0</i>	<i>0</i>	<i>2 961 184</i>
<b>10733</b>	<b>*</b>	<b>*</b>	<b>*</b>
<b>10739</b>	<b>0</b>	<b>0</b>	<b>1 173 760</b>
	<i>0</i>	<i>0</i>	<i>1 173 760</i>
<b>10740</b>	<b>9 374</b>	<b>2 383 708</b>	<b>2 036 584</b>
	<i>9 374</i>	<i>606 556</i>	<i>820 808</i>
<b>10750</b>	<b>2 963 968</b>	<b>10 129 408</b>	<b>13 791 232</b>
	<i>2 963 968</i>	<i>10 129 408</i>	<i>13 791 232</i>
<b>10761</b>	<b>34 172 416</b>	<b>20 284 880</b>	<b>2 871 155 474</b>
	<i>30 691 840</i>	<i>20 079 888</i>	<i>2 870 157 714</i>
<b>10762</b>	<b>0</b>	<b>0</b>	<b>0</b>
	<i>*</i>	<i>*</i>	<i>*</i>
<b>10771</b>	<b>0</b>	<b>48 520</b>	<b>1 080 320</b>
	<i>0</i>	<i>48 520</i>	<i>1 080 320</i>

Catatan : angka yang tercetak miring: industri besar, yang tercetak tebal: total IBS, \*: tidak dipublikasikan

Note: number in italic denote large industry, number in bold denote total large and medium industry, \*: not publication

Table 10.b Value of Sale/Reduction of Fixed Capital Used by Industrial Code, 2013

			Nilai - Value (000 Rp)
<i>Sale/Reduction of Fixed Capital</i>			
Kendaraan Vehicles	Modal Tetap Lainnya Other Fixed Capital	Jumlah Total	Kode Industri Industrial Code
(5)	(6)	(7)	(1)
*	*	*	
157 992	7 000	605 588	10631
<i>0</i>	<i>0</i>	<i>0</i>	
<b>0</b>	<b>0</b>	<b>0</b>	10632
<i>0</i>	<i>0</i>	<i>0</i>	
40 000	0	40 000	10633
<i>0</i>	<i>0</i>	<i>0</i>	
*	*	*	10634
3 140 647	2 019 413	19 705 907	106
<i>3 140 647</i>	<i>2 019 413</i>	<i>19 705 907</i>	
6 357 080	2 220 717	407 506 653	10710
<i>5 158 888</i>	<i>2 137 342</i>	<i>404 068 326</i>	
11 975 168	2 403 104	635 892 544	10721
<i>11 975 168</i>	<i>2 403 104</i>	<i>635 892 544</i>	
140 000	0	140 000	10722
30 000	35 000	189 992	10723
<i>0</i>	<i>35 000</i>	<i>159 992</i>	
<b>0</b>	<b>0</b>	<b>0</b>	10729
14 956	2 063 360	52 661 204	10731
<i>14 956</i>	<i>2 063 360</i>	<i>52 661 204</i>	
4 136 208	101 512	8 097 496	10732
<i>2 758 928</i>	<i>101 512</i>	<i>5 821 624</i>	
*	*	*	10733
955 136	0	2 128 896	10739
<i>955 136</i>	<i>0</i>	<i>2 128 896</i>	
855 718	1 137 641	6 423 025	10740
<i>745 718</i>	<i>1 129 472</i>	<i>3 311 928</i>	
542 976	0	27 427 584	10750
<i>542 976</i>	<i>0</i>	<i>27 427 584</i>	
20 672 230	299 671 444	3 245 956 444	10761
<i>20 115 686</i>	<i>299 324 532</i>	<i>3 240 369 660</i>	
<b>0</b>	<b>0</b>	<b>0</b>	10762
*	*	*	
9 948 720	4 060 160	15 137 720	10771
<i>9 601 024</i>	<i>4 060 160</i>	<i>14 790 024</i>	

Catatan : angka yang tercetak miring: industri besar, yang tercetak tebal: total IBS, \*: tidak dipublikasikan  
 Note: number in italic denote large industry, number in bold denote total large and medium industry, \*: not publication

Tabel 10.b Nilai Penjualan/Pengurangan Barang Modal Tetap menurut Kode Industri, 2013

Kode Industri <i>Industrial Code</i>	Penjualan/Pengurangan Barang Modal -		
	Tanah <i>Land</i>	Gedung <i>Building</i>	Mesin dan Perlengkapannya <i>Machines and The Equipments</i>
(1)	(2)	(3)	(4)
10772	<b>0</b> <i>0</i>	<b>7 648</b> <i>7 648</i>	<b>6 670 264</b> <i>6 669 504</i>
10773	<b>0</b> <i>0</i>	<b>0</b> <i>0</i>	<b>14 279 936</b> <i>14 279 936</i>
10774	<b>992 952</b> <i>989 952</i>	<b>4 000</b> <i>0</i>	<b>254 000</b> <i>2 000</i>
10779	<b>0</b> <i>0</i>	<b>0</b> <i>0</i>	<b>3 500</b> <i>0</i>
10792	<b>0</b> <i>0</i>	<b>0</b> <i>0</i>	<b>0</b> <i>0</i>
10793	<b>0</b> <i>0</i>	<b>0</b> <i>0</i>	<b>149 984</b> <i>0</i>
10794	<b>2 107 904</b> <i>0</i>	<b>899 936</b> <i>0</i>	<b>439 000</b> <i>0</i>
10799	<b>0</b> <i>0</i>	<b>0</b> <i>0</i>	<b>0</b> <i>0</i>
107	<b>129 911 710</b> <i>129 911 710</i>	<b>362 348 244</b> <i>362 348 244</i>	<b>3 553 197 906</b> <i>3 553 197 906</i>
10801	<b>686 208</b> <i>686 208</i>	<b>297 349 896</b> <i>297 349 896</i>	<b>119 264 097</b> <i>118 194 177</i>
10802	<b>0</b> <i>0</i>	<b>25 000</b> <i>25 000</i>	<b>0</b> <i>0</i>
108	<b>686 208</b> <i>686 208</i>	<b>297 374 896</b> <i>297 374 896</i>	<b>118 194 177</b> <i>118 194 177</i>
10	<b>257 676 382</b> <i>249 931 774</i>	<b>715 427 951</b> <i>708 475 839</i>	<b>3 869 342 203</b> <i>3 857 961 771</i>
11010	<b>0</b> <i>0</i>	<b>686 208</b> <i>686 208</i>	<b>3 701 624</b> <i>3 662 848</i>
11020	<b>0</b> <i>0</i>	<b>0</b> <i>0</i>	<b>0</b> <i>0</i>
11030	<b>*</b> <i>*</i>	<b>*</b> <i>*</i>	<b>*</b> <i>*</i>
11040	<b>0</b> <i>0</i>	<b>5 134 336</b> <i>0</i>	<b>12 303 514</b> <i>3 785 114</i>
11050	<b>0</b>	<b>0</b>	<b>4 173 600</b>

Catatan : angka yang tercetak miring: industri besar, yang tercetak tebal: total IBS, \*: tidak dipublikasikan

Note: number in italic denote large industry, number in bold denote total large and medium industry, \*: not publication

Table 10.b Value of Sale/Reduction of Fixed Capital Used by Industrial Code, 2013

			Nilai - Value (000 Rp)
<i>Sale/Reduction of Fixed Capital</i>			
Kendaraan <i>Vehicles</i>	Modal Tetap Lainnya <i>Other Fixed Capital</i>	Jumlah <i>Total</i>	Kode Industri <i>Industrial Code</i>
(5)	(6)	(7)	(1)
<b>1 363 480</b>	<b>581 097 040</b>	<b>589 138 432</b>	<b>10772</b>
<i>1 121 008</i>	<i>581 097 040</i>	<i>588 895 200</i>	
<b>417 472</b>	<b>0</b>	<b>14 697 408</b>	<b>10773</b>
<i>417 472</i>	<i>0</i>	<i>14 697 408</i>	
<b>320 980</b>	<b>0</b>	<b>1 571 932</b>	<b>10774</b>
<i>170 496</i>	<i>0</i>	<i>1 162 448</i>	
<b>2 611 516</b>	<b>0</b>	<b>2 615 016</b>	<b>10779</b>
<i>2 611 516</i>	<i>0</i>	<i>2 611 516</i>	
<b>16 000</b>	<b>0</b>	<b>16 000</b>	<b>10792</b>
<i>0</i>	<i>0</i>	<i>0</i>	
<b>4 111 840</b>	<b>88 368</b>	<b>4 350 192</b>	<b>10793</b>
<i>3 876 864</i>	<i>88 368</i>	<i>3 965 232</i>	
<b>878 882</b>	<b>20 000</b>	<b>4 345 722</b>	<b>10794</b>
<i>0</i>	<i>0</i>	<i>0</i>	
<b>978 880</b>	<b>6 500</b>	<b>985 380</b>	<b>10799</b>
<i>978 880</i>	<i>0</i>	<i>978 880</i>	
<b>61 044 716</b>	<b>892 439 890</b>	<b>4 998 942 466</b>	<b>107</b>
<i>61 044 716</i>	<i>892 439 890</i>	<i>4 998 942 466</i>	
<b>4 929 624</b>	<b>800 532</b>	<b>423 030 357</b>	<b>10801</b>
<i>4 515 992</i>	<i>516 928</i>	<i>421 263 201</i>	
<b>1 166 432</b>	<b>90 336</b>	<b>1 281 768</b>	<b>10802</b>
<i>674 944</i>	<i>90 336</i>	<i>790 280</i>	
<b>5 190 936</b>	<b>607 264</b>	<b>422 053 481</b>	<b>108</b>
<i>5 190 936</i>	<i>607 264</i>	<i>422 053 481</i>	
<b>123 856 267</b>	<b>1 220 108 125</b>	<b>6 186 410 928</b>	<b>10</b>
<i>112 710 255</i>	<i>1 218 584 049</i>	<i>6 147 663 688</i>	
<b>713 472</b>	<b>3 676 648</b>	<b>8 777 952</b>	<b>11010</b>
<i>0</i>	<i>3 664 384</i>	<i>8 013 440</i>	
<b>0</b>	<b>695 168</b>	<b>695 168</b>	<b>11020</b>
<i>0</i>	<i>695 168</i>	<i>695 168</i>	
*	*	*	<b>11030</b>
*	*	*	
<b>12 333 228</b>	<b>45 588 608</b>	<b>75 359 686</b>	<b>11040</b>
<i>5 883 372</i>	<i>33 971 200</i>	<i>43 639 686</i>	
<b>3 963 357</b>	<b>7 102 720</b>	<b>15 239 677</b>	<b>11050</b>

Catatan : angka yang tercetak miring: industri besar, yang tercetak tebal: total IBS, \*: tidak dipublikasikan

Note: number in italic denote large industry, number in bold denote total large and medium industry, \*: not publication



Tabel 10.b Nilai Penjualan/Pengurangan Barang Modal Tetap menurut Kode Industri, 2013

Kode Industri <i>Industrial Code</i>	Penjualan/Pengurangan Barang Modal -		
	Tanah <i>Land</i>	Gedung <i>Building</i>	Mesin dan Perlengkapannya <i>Machines and The Equipments</i>
(1)	(2)	(3)	(4)
	<i>0</i>	<i>0</i>	<i>4 153 600</i>
<b>11090</b>	<b>0</b>	<b>0</b>	<b>782 976</b>
	<i>0</i>	<i>0</i>	<i>782 976</i>
<b>110</b>	<b>0</b>	<b>686 208</b>	<b>12 384 538</b>
	<i>0</i>	<i>686 208</i>	<i>12 384 538</i>
<b>11</b>	<b>0</b>	<b>5 820 544</b>	<b>20 961 714</b>
	<i>0</i>	<i>686 208</i>	<i>12 384 538</i>
<b>12011</b>	<b>16 903 648</b>	<b>42 508 288</b>	<b>503 054 192</b>
	<i>16 903 648</i>	<i>42 508 288</i>	<i>502 761 208</i>
<b>12012</b>	<b>760 960</b>	<b>0</b>	<b>1 499 904</b>
	<i>760 960</i>	<i>0</i>	<i>1 499 904</i>
<b>12019</b>	<b>0</b>	<b>4 416 512</b>	<b>7 737 344</b>
	<i>0</i>	<i>4 416 512</i>	<i>7 737 344</i>
<b>12091</b>	<b>440 000</b>	<b>115 000</b>	<b>58 588</b>
	<i>0</i>	<i>0</i>	<i>51 838</i>
<b>12099</b>	<b>0</b>	<b>0</b>	<b>0</b>
	<i>0</i>	<i>0</i>	<i>0</i>
<b>120</b>	<b>17 664 608</b>	<b>46 924 800</b>	<b>512 050 294</b>
	<i>17 664 608</i>	<i>46 924 800</i>	<i>512 050 294</i>
<b>12</b>	<b>18 104 608</b>	<b>47 039 800</b>	<b>512 350 028</b>
	<i>17 664 608</i>	<i>46 924 800</i>	<i>512 050 294</i>
<b>13111</b>	<b>0</b>	<b>0</b>	<b>2 187 872</b>
	<i>0</i>	<i>0</i>	<i>2 187 872</i>
<b>13112</b>	<b>134 080</b>	<b>0</b>	<b>127 969 090</b>
	<i>134 080</i>	<i>0</i>	<i>126 764 210</i>
<b>13113</b>	<b>0</b>	<b>0</b>	<b>7 677 440</b>
	<i>0</i>	<i>0</i>	<i>7 560 192</i>
<b>13121</b>	<b>1 253 120</b>	<b>390 534</b>	<b>42 495 860</b>
	<i>1 253 120</i>	<i>390 208</i>	<i>38 222 896</i>
<b>13122</b>	<b>0</b>	<b>0</b>	<b>0</b>
	<i>0</i>	<i>0</i>	<i>0</i>
<b>13131</b>	<b>0</b>	<b>0</b>	<b>64 495 616</b>
	<i>0</i>	<i>0</i>	<i>64 495 616</i>
<b>13132</b>	<b>530 432</b>	<b>468 096</b>	<b>7 361 388</b>
	<i>530 432</i>	<i>468 096</i>	<i>7 361 388</i>

Catatan : angka yang tercetak miring: industri besar, yang tercetak tebal: total IBS, \*: tidak dipublikasikan

Note: number in italic denote large industry, number in bold denote total large and medium industry, \*: not publication

Table 10.b Value of Sale/Reduction of Fixed Capital Used by Industrial Code, 2013

			Nilai - Value (000 Rp)
<i>Sale/Reduction of Fixed Capital</i>			
Kendaraan <i>Vehicles</i>	Modal Tetap Lainnya <i>Other Fixed Capital</i>	Jumlah <i>Total</i>	Kode Industri <i>Industrial Code</i>
(5)	(6)	(7)	(1)
3 961 782	7 102 720	15 218 102	
<b>9 734 144</b>	<b>7 318 528</b>	<b>17 835 648</b>	<b>11090</b>
<i>9 734 144</i>	<i>7 318 528</i>	<i>17 835 648</i>	
<b>19 884 066</b>	<b>52 752 000</b>	<b>85 706 812</b>	<b>110</b>
<i>19 884 066</i>	<i>52 752 000</i>	<i>85 706 812</i>	
<b>27 048 969</b>	<b>64 381 672</b>	<b>118 212 899</b>	<b>11</b>
<i>19 884 066</i>	<i>52 752 000</i>	<i>85 706 812</i>	
<b>127 225 768</b>	<b>93 313 824</b>	<b>783 005 720</b>	<b>12011</b>
<i>126 852 784</i>	<i>93 294 924</i>	<i>782 320 852</i>	
<b>2 614</b>	<b>0</b>	<b>2 263 478</b>	<b>12012</b>
<i>0</i>	<i>0</i>	<i>2 260 864</i>	
<b>355 776</b>	<b>83 712</b>	<b>12 593 344</b>	<b>12019</b>
<i>355 776</i>	<i>83 712</i>	<i>12 593 344</i>	
<b>361 976</b>	<b>312 241</b>	<b>1 287 805</b>	<b>12091</b>
<i>7 000</i>	<i>264 000</i>	<i>322 838</i>	
<b>0</b>	<b>0</b>	<b>0</b>	<b>12099</b>
<i>0</i>	<i>0</i>	<i>0</i>	
<b>127 215 560</b>	<b>93 642 636</b>	<b>797 497 898</b>	<b>120</b>
<i>127 215 560</i>	<i>93 642 636</i>	<i>797 497 898</i>	
<b>127 946 134</b>	<b>93 709 777</b>	<b>799 150 347</b>	<b>12</b>
<i>127 215 560</i>	<i>93 642 636</i>	<i>797 497 898</i>	
<b>501 776</b>	<b>0</b>	<b>2 689 648</b>	<b>13111</b>
<i>501 776</i>	<i>0</i>	<i>2 689 648</i>	
<b>7 085 298</b>	<b>6 842 778</b>	<b>142 031 246</b>	<b>13112</b>
<i>6 575 890</i>	<i>6 776 394</i>	<i>140 250 574</i>	
<b>124 424</b>	<b>295 424</b>	<b>8 097 288</b>	<b>13113</b>
<i>124 424</i>	<i>295 424</i>	<i>7 980 040</i>	
<b>7 505 272</b>	<b>1 765 758</b>	<b>53 410 544</b>	<b>13121</b>
<i>7 494 256</i>	<i>1 765 742</i>	<i>49 126 222</i>	
<b>0</b>	<b>0</b>	<b>0</b>	<b>13122</b>
<i>0</i>	<i>0</i>	<i>0</i>	
<b>3 615 904</b>	<b>13 059</b>	<b>68 124 579</b>	<b>13131</b>
<i>3 615 904</i>	<i>13 059</i>	<i>68 124 579</i>	
<b>1 532 416</b>	<b>3 300</b>	<b>9 895 632</b>	<b>13132</b>
<i>1 416 416</i>	<i>3 300</i>	<i>9 779 632</i>	

Catatan : angka yang tercetak miring: industri besar, yang tercetak tebal: total IBS, \*: tidak dipublikasikan

Note: number in italic denote large industry, number in bold denote total large and medium industry, \*: not publication

Tabel 10.b Nilai Penjualan/Pengurangan Barang Modal Tetap menurut Kode Industri, 2013

Kode Industri <i>Industrial Code</i>	Penjualan/Pengurangan Barang Modal -		
	Tanah <i>Land</i>	Gedung <i>Building</i>	Mesin dan Perlengkapannya <i>Machines and The Equipments</i>
(1)	(2)	(3)	(4)
<b>13133</b>	<b>984 960</b>	<b>326 976</b>	<b>30 850 976</b>
	<i>984 960</i>	<i>326 976</i>	<i>30 749 952</i>
<b>13134</b>	<b>0</b>	<b>0</b>	<b>1 440</b>
	<i>0</i>	<i>0</i>	<i>0</i>
<b>131</b>	<b>2 902 592</b>	<b>1 185 280</b>	<b>277 342 126</b>
	<i>2 902 592</i>	<i>1 185 280</i>	<i>277 342 126</i>
<b>13911</b>	<b>1 624 320</b>	<b>0</b>	<b>4 666 852</b>
	<i>0</i>	<i>0</i>	<i>1 846 244</i>
<b>13912</b>	<b>0</b>	<b>0</b>	<b>3 259 040</b>
	<i>0</i>	<i>0</i>	<i>2 427 136</i>
<b>13921</b>	<b>0</b>	<b>0</b>	<b>28 153 051</b>
	<i>0</i>	<i>0</i>	<i>28 072 960</i>
<b>13922</b>	<b>0</b>	<b>0</b>	<b>0</b>
	<i>0</i>	<i>0</i>	<i>0</i>
<b>13923</b>	<b>269 952</b>	<b>360 000</b>	<b>258 848</b>
	<i>269 952</i>	<i>180 000</i>	<i>96 000</i>
<b>13924</b>	<b>0</b>	<b>0</b>	<b>0</b>
	<i>0</i>	<i>0</i>	<i>0</i>
<b>13929</b>	<b>0</b>	<b>0</b>	<b>0</b>
	<i>0</i>	<i>0</i>	<i>0</i>
<b>13930</b>	<b>0</b>	<b>323 264</b>	<b>123 740</b>
	<i>0</i>	<i>323 264</i>	<i>123 740</i>
<b>13941</b>	<b>0</b>	<b>0</b>	<b>0</b>
	<i>0</i>	<i>0</i>	<i>0</i>
<b>13942</b>	<b>0</b>	<b>0</b>	<b>0</b>
	<i>0</i>	<i>0</i>	<i>0</i>
<b>13991</b>	<b>0</b>	<b>0</b>	<b>2 780 672</b>
	<i>0</i>	<i>0</i>	<i>0</i>
<b>13992</b>	<b>0</b>	<b>0</b>	<b>0</b>
	<i>0</i>	<i>0</i>	<i>0</i>
<b>13993</b>	<b>0</b>	<b>0</b>	<b>65 000</b>
	<i>0</i>	<i>0</i>	<i>0</i>
<b>13994</b>	*	*	*
	<i>*</i>	<i>*</i>	<i>*</i>
<b>13995</b>	*	*	*

Catatan : angka yang tercetak miring: industri besar, yang tercetak tebal: total IBS, \*: tidak dipublikasikan

Note: number in italic denote large industry, number in bold denote total large and medium industry, \*: not publication

Table 10.b Value of Sale/Reduction of Fixed Capital Used by Industrial Code, 2013

			Nilai - Value (000 Rp)
<i>Sale/Reduction of Fixed Capital</i>			<b>Kode Industri</b>
Kendaraan <i>Vehicles</i>	Modal Tetap Lainnya <i>Other Fixed Capital</i>	Jumlah <i>Total</i>	<i>Industrial Code</i>
(5)	(6)	(7)	(1)
<b>2 006 240</b>	<b>23 799 184</b>	<b>57 968 336</b>	<b>13133</b>
<i>2 003 168</i>	<i>23 799 184</i>	<i>57 864 240</i>	
<b>9 000</b>	<b>0</b>	<b>10 440</b>	<b>13134</b>
<i>0</i>	<i>0</i>	<i>0</i>	
<b>21 731 834</b>	<b>32 653 103</b>	<b>335 814 935</b>	<b>131</b>
<i>21 731 834</i>	<i>32 653 103</i>	<i>335 814 935</i>	
<b>1 629 760</b>	<b>109 000</b>	<b>8 029 932</b>	<b>13911</b>
<i>1 399 712</i>	<i>19 000</i>	<i>3 264 956</i>	
<b>7 000</b>	<b>0</b>	<b>3 266 040</b>	<b>13912</b>
<i>7 000</i>	<i>0</i>	<i>2 434 136</i>	
<b>1 152 064</b>	<b>307 324</b>	<b>29 612 439</b>	<b>13921</b>
<i>1 152 064</i>	<i>307 324</i>	<i>29 532 348</i>	
<b>81 488</b>	<b>0</b>	<b>81 488</b>	<b>13922</b>
<i>0</i>	<i>0</i>	<i>0</i>	
<b>202 944</b>	<b>278 960</b>	<b>1 370 704</b>	<b>13923</b>
<i>48 000</i>	<i>278 960</i>	<i>872 912</i>	
<b>0</b>	<b>0</b>	<b>0</b>	<b>13924</b>
<i>0</i>	<i>0</i>	<i>0</i>	
<b>0</b>	<b>0</b>	<b>0</b>	<b>13929</b>
<i>0</i>	<i>0</i>	<i>0</i>	
<b>595 456</b>	<b>424 455</b>	<b>1 466 915</b>	<b>13930</b>
<i>595 456</i>	<i>424 455</i>	<i>1 466 915</i>	
<b>50 696</b>	<b>0</b>	<b>50 696</b>	<b>13941</b>
<i>50 696</i>	<i>0</i>	<i>50 696</i>	
<b>0</b>	<b>42 000</b>	<b>42 000</b>	<b>13942</b>
<i>0</i>	<i>0</i>	<i>0</i>	
<b>2 944 384</b>	<b>6 931 072</b>	<b>12 656 128</b>	<b>13991</b>
<i>2 744 384</i>	<i>6 931 072</i>	<i>9 675 456</i>	
<b>0</b>	<b>0</b>	<b>0</b>	<b>13992</b>
<i>0</i>	<i>0</i>	<i>0</i>	
<b>8 000</b>	<b>7 500</b>	<b>80 500</b>	<b>13993</b>
<i>0</i>	<i>0</i>	<i>0</i>	
<b>*</b>	<b>*</b>	<b>*</b>	<b>13994</b>
<i>*</i>	<i>*</i>	<i>*</i>	
<b>*</b>	<b>*</b>	<b>*</b>	<b>13995</b>

Catatan : angka yang tercetak miring: industri besar, yang tercetak tebal: total IBS, \*: tidak dipublikasikan

Note: number in italic denote large industry, number in bold denote total large and medium industry, \*: not publication

Tabel 10.b Nilai Penjualan/Pengurangan Barang Modal Tetap menurut Kode Industri, 2013

Kode Industri <i>Industrial Code</i>	Penjualan/Pengurangan Barang Modal -		
	Tanah <i>Land</i>	Gedung <i>Building</i>	Mesin dan Perlengkapannya <i>Machines and The Equipments</i>
(1)	(2)	(3)	(4)
	*	*	*
<b>13996</b>	*	*	*
<b>13997</b>	<b>0</b>	<b>0</b>	<b>0</b>
	<i>0</i>	<i>0</i>	<i>0</i>
<b>13999</b>	<b>0</b>	<b>0</b>	<b>0</b>
	<i>0</i>	<i>0</i>	<i>0</i>
<b>139</b>	<b>269 952</b>	<b>503 264</b>	<b>32 566 080</b>
	<i>269 952</i>	<i>503 264</i>	<i>32 566 080</i>
<b>13</b>	<b>4 796 864</b>	<b>1 940 262</b>	<b>322 354 797</b>
	<i>3 172 544</i>	<i>1 688 544</i>	<i>309 908 206</i>
<b>14111</b>	<b>9 230 528</b>	<b>11 596 704</b>	<b>46 993 653</b>
	<i>9 230 528</i>	<i>10 600 960</i>	<i>44 990 483</i>
<b>14112</b>	<b>0</b>	<b>0</b>	<b>66 992</b>
	<i>0</i>	<i>0</i>	<i>0</i>
<b>14120</b>	<b>0</b>	<b>0</b>	<b>0</b>
	*	*	*
<b>14131</b>	<b>512 000</b>	<b>785 576</b>	<b>2 311 348</b>
	<i>512 000</i>	<i>775 576</i>	<i>2 288 348</i>
<b>14132</b>	<b>0</b>	<b>0</b>	<b>0</b>
	<i>0</i>	<i>0</i>	<i>0</i>
<b>141</b>	<b>9 742 528</b>	<b>11 376 536</b>	<b>47 278 831</b>
	<i>9 742 528</i>	<i>11 376 536</i>	<i>47 278 831</i>
<b>14200</b>	*	*	*
<b>14301</b>	<b>298 560</b>	<b>435 840</b>	<b>2 510 258</b>
	<i>298 560</i>	<i>435 840</i>	<i>2 473 488</i>
<b>14302</b>	<b>0</b>	<b>0</b>	<b>0</b>
	<i>0</i>	<i>0</i>	<i>0</i>
<b>14303</b>	<b>0</b>	<b>0</b>	<b>0</b>
	<i>0</i>	<i>0</i>	<i>0</i>
<b>143</b>	<b>298 560</b>	<b>435 840</b>	<b>2 473 488</b>
	<i>298 560</i>	<i>435 840</i>	<i>2 473 488</i>
<b>14</b>	<b>10 041 088</b>	<b>12 818 120</b>	<b>51 882 251</b>
	<i>10 041 088</i>	<i>11 812 376</i>	<i>49 752 319</i>
<b>15111</b>	<b>0</b>	<b>0</b>	<b>0</b>
<b>15112</b>	<b>0</b>	<b>1 262 848</b>	<b>1 992 704</b>

Catatan : angka yang tercetak miring: industri besar, yang tercetak tebal: total IBS, \*: tidak dipublikasikan

Note: number in italic denote large industry, number in bold denote total large and medium industry, \*: not publication

Table 10.b Value of Sale/Reduction of Fixed Capital Used by Industrial Code, 2013

			Nilai - Value (000 Rp)
<i>Sale/Reduction of Fixed Capital</i>			
Kendaraan <i>Vehicles</i>	Modal Tetap Lainnya <i>Other Fixed Capital</i>	Jumlah <i>Total</i>	Kode Industri <i>Industrial Code</i>
(5)	(6)	(7)	(1)
*	*	*	
*	*	*	<b>13996</b>
<b>0</b>	<b>0</b>	<b>0</b>	<b>13997</b>
<i>0</i>	<i>0</i>	<i>0</i>	
<b>0</b>	<b>0</b>	<b>0</b>	<b>13999</b>
<i>0</i>	<i>0</i>	<i>0</i>	
<b>5 997 312</b>	<b>7 960 811</b>	<b>47 297 419</b>	<b>139</b>
<i>5 997 312</i>	<i>7 960 811</i>	<i>47 297 419</i>	
<b>29 052 122</b>	<b>40 824 145</b>	<b>398 968 190</b>	<b>13</b>
<i>27 729 146</i>	<i>40 613 914</i>	<i>383 112 354</i>	
<b>11 195 686</b>	<b>7 715 271</b>	<b>86 731 842</b>	<b>14111</b>
<i>9 374 736</i>	<i>6 137 403</i>	<i>80 334 110</i>	
<b>20 000</b>	<b>6 000</b>	<b>92 992</b>	<b>14112</b>
<i>0</i>	<i>0</i>	<i>0</i>	
<b>0</b>	<b>0</b>	<b>0</b>	<b>14120</b>
*	*	*	
<b>2 607 856</b>	<b>156 456</b>	<b>6 373 236</b>	<b>14131</b>
<i>2 601 856</i>	<i>151 456</i>	<i>6 329 236</i>	
<b>0</b>	<b>0</b>	<b>0</b>	<b>14132</b>
<i>0</i>	<i>0</i>	<i>0</i>	
<b>11 976 592</b>	<b>6 288 859</b>	<b>86 663 346</b>	<b>141</b>
<i>11 976 592</i>	<i>6 288 859</i>	<i>86 663 346</i>	
*	*	*	<b>14200</b>
<b>599 920</b>	<b>485 582</b>	<b>4 330 160</b>	<b>14301</b>
<i>461 424</i>	<i>380 590</i>	<i>4 049 902</i>	
<b>0</b>	<b>0</b>	<b>0</b>	<b>14302</b>
<i>0</i>	<i>0</i>	<i>0</i>	
<b>0</b>	<b>0</b>	<b>0</b>	<b>14303</b>
<i>0</i>	<i>0</i>	<i>0</i>	
<b>461 424</b>	<b>380 590</b>	<b>4 049 902</b>	<b>143</b>
<i>461 424</i>	<i>380 590</i>	<i>4 049 902</i>	
<b>14 423 462</b>	<b>8 363 309</b>	<b>97 528 230</b>	<b>14</b>
<i>12 438 016</i>	<i>6 669 449</i>	<i>90 713 248</i>	
<b>55 000</b>	<b>0</b>	<b>55 000</b>	<b>15111</b>
<b>1 568 350</b>	<b>0</b>	<b>4 823 902</b>	<b>15112</b>

Catatan : angka yang tercetak miring: industri besar, yang tercetak tebal: total IBS, \*: tidak dipublikasikan

Note: number in italic denote large industry, number in bold denote total large and medium industry, \*: not publication

Tabel 10.b Nilai Penjualan/Pengurangan Barang Modal Tetap menurut Kode Industri, 2013

Kode Industri <i>Industrial Code</i>	Penjualan/Pengurangan Barang Modal -		
	Tanah <i>Land</i>	Gedung <i>Building</i>	Mesin dan Perlengkapannya <i>Machines and The Equipments</i>
(1)	(2)	(3)	(4)
	<i>0</i>	<i>0</i>	<i>0</i>
<b>15114</b>	<b>0</b>	<b>0</b>	<b>0</b>
	<i>0</i>	<i>0</i>	<i>0</i>
<b>15121</b>	<b>0</b>	<b>0</b>	<b>223 440</b>
	<i>0</i>	<i>0</i>	<i>97 440</i>
<b>15122</b>	*	*	*
	<i>*</i>	<i>*</i>	<i>*</i>
<b>15129</b>	<b>0</b>	<b>0</b>	<b>0</b>
	<i>*</i>	<i>*</i>	<i>*</i>
<b>151</b>	<b>0</b>	<b>0</b>	<b>97 440</b>
	<i>0</i>	<i>0</i>	<i>97 440</i>
<b>15201</b>	<b>560 000</b>	<b>725 424</b>	<b>9 931 270</b>
	<i>0</i>	<i>255 440</i>	<i>7 921 718</i>
<b>15202</b>	<b>0</b>	<b>0</b>	<b>2 635 008</b>
	<i>0</i>	<i>0</i>	<i>2 635 008</i>
<b>15203</b>	<b>0</b>	<b>0</b>	<b>679 296</b>
	<i>0</i>	<i>0</i>	<i>679 296</i>
<b>15209</b>	<b>0</b>	<b>0</b>	<b>100 000</b>
	<i>0</i>	<i>0</i>	<i>0</i>
<b>152</b>	<b>0</b>	<b>255 440</b>	<b>11 236 022</b>
	<i>0</i>	<i>255 440</i>	<i>11 236 022</i>
<b>15</b>	<b>560 000</b>	<b>1 988 272</b>	<b>15 561 718</b>
	<i>0</i>	<i>255 440</i>	<i>11 333 462</i>
<b>16101</b>	<b>700</b>	<b>25 000</b>	<b>1 829 616</b>
	<i>0</i>	<i>0</i>	<i>1 705 984</i>
<b>16102</b>	<b>0</b>	<b>0</b>	<b>5 453 936</b>
	<i>0</i>	<i>0</i>	<i>5 453 936</i>
<b>16103</b>	<b>0</b>	<b>0</b>	<b>0</b>
<b>16104</b>	<b>0</b>	<b>0</b>	<b>0</b>
	<i>0</i>	<i>0</i>	<i>0</i>
<b>161</b>	<b>0</b>	<b>0</b>	<b>7 159 920</b>
	<i>0</i>	<i>0</i>	<i>7 159 920</i>
<b>16211</b>	<b>9 499 136</b>	<b>5 526 728</b>	<b>16 326 592</b>
	<i>9 499 136</i>	<i>5 526 728</i>	<i>16 326 592</i>
<b>16212</b>	<b>1 315 808</b>	<b>1 610 496</b>	<b>2 219 488</b>

Catatan : angka yang tercetak miring: industri besar, yang tercetak tebal: total IBS, \*: tidak dipublikasikan

Note: number in italic denote large industry, number in bold denote total large and medium industry, \*: not publication

Table 10.b Value of Sale/Reduction of Fixed Capital Used by Industrial Code, 2013

			Nilai - Value (000 Rp)
<i>Sale/Reduction of Fixed Capital</i>			
Kendaraan <i>Vehicles</i>	Modal Tetap Lainnya <i>Other Fixed Capital</i>	Jumlah <i>Total</i>	Kode Industri <i>Industrial Code</i>
(5)	(6)	(7)	(1)
494 174	0	494 174	
<b>0</b>	<b>0</b>	<b>0</b>	<b>15114</b>
<i>0</i>	<i>0</i>	<i>0</i>	
<b>417 760</b>	<b>54 496</b>	<b>695 696</b>	<b>15121</b>
<i>417 760</i>	<i>2 000</i>	<i>517 200</i>	
*	*	*	<b>15122</b>
*	*	*	
<b>0</b>	<b>0</b>	<b>0</b>	<b>15129</b>
*	*	*	
<b>911 934</b>	<b>2 000</b>	<b>1 011 374</b>	<b>151</b>
<i>911 934</i>	<i>2 000</i>	<i>1 011 374</i>	
<b>4 440 840</b>	<b>1 564 825</b>	<b>17 222 359</b>	<b>15201</b>
<i>1 664 768</i>	<i>1 564 825</i>	<i>11 406 751</i>	
<b>829 240</b>	<b>398 336</b>	<b>3 862 584</b>	<b>15202</b>
<i>714 248</i>	<i>398 336</i>	<i>3 747 592</i>	
<b>0</b>	<b>0</b>	<b>679 296</b>	<b>15203</b>
<i>0</i>	<i>0</i>	<i>679 296</i>	
<b>21 328</b>	<b>0</b>	<b>121 328</b>	<b>15209</b>
<i>21 328</i>	<i>0</i>	<i>21 328</i>	
<b>2 400 344</b>	<b>1 963 161</b>	<b>15 854 967</b>	<b>152</b>
<i>2 400 344</i>	<i>1 963 161</i>	<i>15 854 967</i>	
<b>7 332 518</b>	<b>2 017 657</b>	<b>27 460 165</b>	<b>15</b>
<i>3 312 278</i>	<i>1 965 161</i>	<i>16 866 341</i>	
<b>2 594 984</b>	<b>8 153 152</b>	<b>12 603 452</b>	<b>16101</b>
<i>519 240</i>	<i>7 980 032</i>	<i>10 205 256</i>	
<b>280 480</b>	<b>0</b>	<b>5 734 416</b>	<b>16102</b>
<i>61 504</i>	<i>0</i>	<i>5 515 440</i>	
<b>0</b>	<b>0</b>	<b>0</b>	<b>16103</b>
<b>0</b>	<b>0</b>	<b>0</b>	<b>16104</b>
<i>0</i>	<i>0</i>	<i>0</i>	
<b>580 744</b>	<b>7 980 032</b>	<b>15 720 696</b>	<b>161</b>
<i>580 744</i>	<i>7 980 032</i>	<i>15 720 696</i>	
<b>18 055 760</b>	<b>118 080</b>	<b>49 526 296</b>	<b>16211</b>
<i>18 055 760</i>	<i>118 080</i>	<i>49 526 296</i>	
<b>982 184</b>	<b>3 342 964</b>	<b>9 470 940</b>	<b>16212</b>

Catatan : angka yang tercetak miring: industri besar, yang tercetak tebal: total IBS, \*: tidak dipublikasikan

Note: number in italic denote large industry, number in bold denote total large and medium industry, \*: not publication



Tabel 10.b Nilai Penjualan/Pengurangan Barang Modal Tetap menurut Kode Industri, 2013

Kode Industri <i>Industrial Code</i>	Penjualan/Pengurangan Barang Modal -		
	Tanah <i>Land</i>	Gedung <i>Building</i>	Mesin dan Perlengkapannya <i>Machines and The Equipments</i>
(1)	(2)	(3)	(4)
	<i>1 315 808</i>	<i>1 610 496</i>	<i>2 219 488</i>
<b>16213</b>	<b>0</b>	<b>0</b>	<b>200 000</b>
	<i>0</i>	<i>0</i>	<i>200 000</i>
<b>16214</b>	<b>0</b>	<b>570 320</b>	<b>2 070 264</b>
	<i>0</i>	<i>570 320</i>	<i>2 070 264</i>
<b>16221</b>	<b>373 952</b>	<b>43 096</b>	<b>12 410 368</b>
	<i>373 952</i>	<i>0</i>	<i>12 023 488</i>
<b>16222</b>	<b>0</b>	<b>0</b>	<b>0</b>
	<i>0</i>	<i>0</i>	<i>0</i>
<b>16230</b>	<b>0</b>	<b>58 392</b>	<b>126 141</b>
	<i>0</i>	<i>58 392</i>	<i>126 141</i>
<b>16291</b>	<b>280 000</b>	<b>249 984</b>	<b>20 170</b>
	<i>0</i>	<i>0</i>	<i>0</i>
<b>16292</b>	<b>20 000</b>	<b>0</b>	<b>2 300</b>
<b>16293</b>	<b>806 896</b>	<b>215 236</b>	<b>164 150</b>
	<i>0</i>	<i>13 126</i>	<i>50 024</i>
<b>16294</b>	<b>0</b>	<b>0</b>	<b>28 000</b>
	<i>0</i>	<i>0</i>	<i>0</i>
<b>16295</b>	<b>0</b>	<b>0</b>	<b>55 248</b>
	<i>0</i>	<i>0</i>	<i>55 248</i>
<b>16299</b>	<b>651 936</b>	<b>35 000</b>	<b>33 200</b>
	<i>0</i>	<i>0</i>	<i>25 000</i>
<b>162</b>	<b>11 188 896</b>	<b>7 779 062</b>	<b>33 096 245</b>
	<i>11 188 896</i>	<i>7 779 062</i>	<i>33 096 245</i>
<b>16</b>	<b>12 948 428</b>	<b>8 334 252</b>	<b>40 939 473</b>
	<i>11 188 896</i>	<i>7 779 062</i>	<i>40 256 165</i>
<b>17011</b>	<b>0</b>	<b>18 436 096</b>	<b>192 274 432</b>
	<i>0</i>	<i>18 436 096</i>	<i>192 274 432</i>
<b>17012</b>	<b>0</b>	<b>0</b>	<b>6 151 168</b>
	<i>0</i>	<i>0</i>	<i>6 151 168</i>
<b>17013</b>	*	*	*
	<i>*</i>	<i>*</i>	<i>*</i>
<b>17014</b>	<b>0</b>	<b>0</b>	<b>0</b>
	<i>0</i>	<i>0</i>	<i>0</i>
<b>17019</b>	<b>0</b>	<b>420 096</b>	<b>695 360</b>

Catatan : angka yang tercetak miring: industri besar, yang tercetak tebal: total IBS, \*: tidak dipublikasikan

Note: number in italic denote large industry, number in bold denote total large and medium industry, \*: not publication

Table 10.b Value of Sale/Reduction of Fixed Capital Used by Industrial Code, 2013

			Nilai - Value (000 Rp)
<i>Sale/Reduction of Fixed Capital</i>			
Kendaraan Vehicles	Modal Tetap Lainnya Other Fixed Capital	Jumlah Total	Kode Industri Industrial Code
(5)	(6)	(7)	(1)
<i>934 184</i>	<i>3 342 964</i>	<i>9 422 940</i>	
<b>100 000</b>	<b>249 984</b>	<b>549 984</b>	<b>16213</b>
<i>100 000</i>	<i>249 984</i>	<i>549 984</i>	
<b>15 200</b>	<b>61 739</b>	<b>2 717 523</b>	<b>16214</b>
<i>15 200</i>	<i>61 739</i>	<i>2 717 523</i>	
<b>421 920</b>	<b>378 416</b>	<b>13 627 752</b>	<b>16221</b>
<i>241 920</i>	<i>0</i>	<i>12 639 360</i>	
<b>0</b>	<b>0</b>	<b>0</b>	<b>16222</b>
<i>0</i>	<i>0</i>	<i>0</i>	
<b>8 436</b>	<b>0</b>	<b>192 969</b>	<b>16230</b>
<i>8 436</i>	<i>0</i>	<i>192 969</i>	
<b>0</b>	<b>15 000</b>	<b>565 154</b>	<b>16291</b>
<i>0</i>	<i>0</i>	<i>0</i>	
<b>111 992</b>	<b>2 500</b>	<b>136 792</b>	<b>16292</b>
<b>502 648</b>	<b>63 184</b>	<b>1 752 114</b>	<b>16293</b>
<i>181 248</i>	<i>63 184</i>	<i>307 582</i>	
<b>0</b>	<b>0</b>	<b>28 000</b>	<b>16294</b>
<i>0</i>	<i>0</i>	<i>0</i>	
<b>0</b>	<b>338</b>	<b>55 586</b>	<b>16295</b>
<i>0</i>	<i>338</i>	<i>55 586</i>	
<b>242 992</b>	<b>0</b>	<b>963 128</b>	<b>16299</b>
<i>48 000</i>	<i>0</i>	<i>73 000</i>	
<b>19 584 748</b>	<b>3 836 289</b>	<b>75 485 240</b>	<b>162</b>
<i>19 584 748</i>	<i>3 836 289</i>	<i>75 485 240</i>	
<b>23 316 596</b>	<b>12 385 357</b>	<b>97 924 106</b>	<b>16</b>
<i>20 165 492</i>	<i>11 816 321</i>	<i>91 205 936</i>	
<b>4 723 968</b>	<b>2 153 280</b>	<b>217 587 776</b>	<b>17011</b>
<i>4 723 968</i>	<i>2 153 280</i>	<i>217 587 776</i>	
<b>38 139</b>	<b>128 192</b>	<b>6 317 499</b>	<b>17012</b>
<i>38 139</i>	<i>128 192</i>	<i>6 317 499</i>	
*	*	*	<b>17013</b>
*	*	*	
<b>0</b>	<b>0</b>	<b>0</b>	<b>17014</b>
<i>0</i>	<i>0</i>	<i>0</i>	
<b>1 453 484</b>	<b>137 369</b>	<b>2 706 309</b>	<b>17019</b>

Catatan : angka yang tercetak miring: industri besar, yang tercetak tebal: total IBS, \*: tidak dipublikasikan  
 Note: number in italic denote large industry, number in bold denote total large and medium industry, \*: not publication

Tabel 10.b Nilai Penjualan/Pengurangan Barang Modal Tetap menurut Kode Industri, 2013

Kode Industri <i>Industrial Code</i>	Penjualan/Pengurangan Barang Modal -		
	Tanah <i>Land</i>	Gedung <i>Building</i>	Mesin dan Perlengkapannya <i>Machines and The Equipments</i>
(1)	(2)	(3)	(4)
	<i>0</i>	<i>0</i>	<i>520 064</i>
<b>17021</b>	<b>1 347 328</b>	<b>0</b>	<b>2 244 096</b>
	<i>0</i>	<i>0</i>	<i>2 244 096</i>
<b>17022</b>	<b>0</b>	<b>406 922</b>	<b>9 002 724</b>
	<i>0</i>	<i>402 989</i>	<i>904 464</i>
<b>17091</b>	<b>0</b>	<b>0</b>	<b>1 160 224</b>
	<i>0</i>	<i>0</i>	<i>841 120</i>
<b>17099</b>	<b>0</b>	<b>0</b>	<b>111 984</b>
	<i>0</i>	<i>0</i>	<i>0</i>
<b>170</b>	<b>0</b>	<b>18 839 085</b>	<b>202 935 344</b>
	<i>0</i>	<i>18 839 085</i>	<i>202 935 344</i>
<b>17</b>	<b>1 347 328</b>	<b>19 263 114</b>	<b>211 639 988</b>
	<i>0</i>	<i>18 839 085</i>	<i>202 935 344</i>
<b>18111</b>	<b>2 440 896</b>	<b>25 967 000</b>	<b>136 751 328</b>
	<i>449 984</i>	<i>542 624</i>	<i>21 118 760</i>
<b>18112</b>	<b>0</b>	<b>0</b>	<b>0</b>
	<i>0</i>	<i>0</i>	<i>0</i>
<b>18120</b>	<b>0</b>	<b>0</b>	<b>0</b>
	<i>0</i>	<i>0</i>	<i>0</i>
<b>181</b>	<b>449 984</b>	<b>542 624</b>	<b>21 118 760</b>
	<i>449 984</i>	<i>542 624</i>	<i>21 118 760</i>
<b>18201</b>	<b>0</b>	<b>0</b>	<b>0</b>
	<i>*</i>	<i>*</i>	<i>*</i>
<b>182</b>	<b>*</b>	<b>*</b>	<b>*</b>
	<i>*</i>	<i>*</i>	<i>*</i>
<b>18</b>	<b>2 440 896</b>	<b>25 967 000</b>	<b>136 751 328</b>
	<i>449 984</i>	<i>542 624</i>	<i>21 118 760</i>
<b>19100</b>	<b>0</b>	<b>15 000</b>	<b>65 000</b>
	<i>0</i>	<i>0</i>	<i>0</i>
<b>191</b>	<b>0</b>	<b>0</b>	<b>0</b>
	<i>0</i>	<i>0</i>	<i>0</i>
<b>19211</b>	<b>0</b>	<b>0</b>	<b>0</b>
	<i>0</i>	<i>0</i>	<i>0</i>
<b>19212</b>	<b>0</b>	<b>0</b>	<b>0</b>
	<i>*</i>	<i>*</i>	<i>*</i>

Catatan : angka yang tercetak miring: industri besar, yang tercetak tebal: total IBS, \*: tidak dipublikasikan

Note: number in italic denote large industry, number in bold denote total large and medium industry, \*: not publication

Table 10.b Value of Sale/Reduction of Fixed Capital Used by Industrial Code, 2013

Nilai - Value (000 Rp)

<i>Sale/Reduction of Fixed Capital</i>			Kode Industri
Kendaraan Vehicles	Modal Tetap Lainnya Other Fixed Capital	Jumlah Total	Industrial Code
(5)	(6)	(7)	(1)
<i>1 203 916</i>	<i>119 104</i>	<i>1 843 084</i>	
<b>1 191 552</b>	<b>0</b>	<b>4 782 976</b>	<b>17021</b>
<i>1 191 552</i>	<i>0</i>	<i>3 435 648</i>	
<b>2 024 148</b>	<b>825 964</b>	<b>12 259 758</b>	<b>17022</b>
<i>1 512 120</i>	<i>487 948</i>	<i>3 307 521</i>	
<b>583 496</b>	<b>158 752</b>	<b>1 902 472</b>	<b>17091</b>
<i>583 496</i>	<i>158 752</i>	<i>1 583 368</i>	
<b>990 704</b>	<b>10 512</b>	<b>1 113 200</b>	<b>17099</b>
<i>184 096</i>	<i>0</i>	<i>184 096</i>	
<b>9 437 287</b>	<b>3 047 276</b>	<b>234 258 992</b>	<b>170</b>
<i>9 437 287</i>	<i>3 047 276</i>	<i>234 258 992</i>	
<b>11 005 491</b>	<b>3 414 069</b>	<b>246 669 990</b>	<b>17</b>
<i>9 437 287</i>	<i>3 047 276</i>	<i>234 258 992</i>	
<b>3 208 184</b>	<b>8 633 671</b>	<b>177 001 079</b>	<b>18111</b>
<i>1 715 108</i>	<i>1 511 677</i>	<i>25 338 153</i>	
<b>0</b>	<b>0</b>	<b>0</b>	<b>18112</b>
<i>0</i>	<i>0</i>	<i>0</i>	
<b>240 000</b>	<b>0</b>	<b>240 000</b>	<b>18120</b>
<i>0</i>	<i>0</i>	<i>0</i>	
<b>1 715 108</b>	<b>1 511 677</b>	<b>25 338 153</b>	<b>181</b>
<i>1 715 108</i>	<i>1 511 677</i>	<i>25 338 153</i>	
<b>0</b>	<b>0</b>	<b>0</b>	<b>18201</b>
*	*	*	
*	*	*	<b>182</b>
*	*	*	
<b>3 448 184</b>	<b>8 633 671</b>	<b>177 241 079</b>	<b>18</b>
<i>1 715 108</i>	<i>1 511 677</i>	<i>25 338 153</i>	
<b>0</b>	<b>5 000</b>	<b>85 000</b>	<b>19100</b>
<i>0</i>	<i>0</i>	<i>0</i>	
<b>0</b>	<b>0</b>	<b>0</b>	<b>191</b>
<i>0</i>	<i>0</i>	<i>0</i>	
<b>0</b>	<b>979 456</b>	<b>979 456</b>	<b>19211</b>
<i>0</i>	<i>979 456</i>	<i>979 456</i>	
<b>0</b>	<b>823 296</b>	<b>823 296</b>	<b>19212</b>
*	*	*	

Catatan : angka yang tercetak miring: industri besar, yang tercetak tebal: total IBS, \*: tidak dipublikasikan

Note: number in italic denote large industry, number in bold denote total large and medium industry, \*: not publication

Tabel 10.b Nilai Penjualan/Pengurangan Barang Modal Tetap menurut Kode Industri, 2013

Kode Industri <i>Industrial Code</i>	Penjualan/Pengurangan Barang Modal -		
	Tanah <i>Land</i>	Gedung <i>Building</i>	Mesin dan Perlengkapannya <i>Machines and The Equipments</i>
(1)	(2)	(3)	(4)
<b>19213</b>	<b>0</b>	<b>15 695 872</b>	<b>652 672</b>
	<i>0</i>	<i>15 695 872</i>	<i>652 672</i>
<b>19291</b>	<b>0</b>	<b>16 900</b>	<b>2 429 312</b>
	<i>0</i>	<i>0</i>	<i>154 496</i>
<b>192</b>	<b>0</b>	<b>15 695 872</b>	<b>807 168</b>
	<i>0</i>	<i>15 695 872</i>	<i>807 168</i>
<b>19</b>	<b>0</b>	<b>15 727 772</b>	<b>3 146 984</b>
	<i>0</i>	<i>15 695 872</i>	<i>807 168</i>
<b>20111</b>	<b>0</b>	<b>0</b>	<b>1 970 176</b>
	<i>0</i>	<i>0</i>	<i>0</i>
<b>20112</b>	<b>0</b>	<b>0</b>	<b>31 746 714 398</b>
	<i>0</i>	<i>0</i>	<i>31 746 714 398</i>
<b>20113</b>	<b>0</b>	<b>0</b>	<b>1 497 856</b>
	<i>0</i>	<i>0</i>	<i>847 872</i>
<b>20114</b>	<b>0</b>	<b>1 235 968</b>	<b>654 028</b>
	<i>0</i>	<i>0</i>	<i>129 804</i>
<b>20115</b>	<b>0</b>	<b>84 992</b>	<b>40 896</b>
	<i>0</i>	<i>0</i>	<i>0</i>
<b>20116</b>	<b>0</b>	<b>0</b>	<b>8 880</b>
	<i>0</i>	<i>0</i>	<i>0</i>
<b>20117</b>	<b>0</b>	<b>0</b>	<b>0</b>
	<i>0</i>	<i>0</i>	<i>0</i>
<b>20118</b>	<b>40 000</b>	<b>1 331 104</b>	<b>30 719 734</b>
	<i>0</i>	<i>0</i>	<i>1 218 188</i>
<b>20119</b>	<b>0</b>	<b>0</b>	<b>1 887 736</b>
	<i>0</i>	<i>0</i>	<i>1 887 736</i>
<b>20121</b>	<b>0</b>	<b>396 672</b>	<b>0</b>
	<i>0</i>	<i>0</i>	<i>0</i>
<b>20122</b>	<b>2 602 496</b>	<b>3 269 218</b>	<b>10 236 062</b>
	<i>2 602 496</i>	<i>3 269 218</i>	<i>10 236 062</i>
<b>20123</b>	<b>0</b>	<b>0</b>	<b>0</b>
	<i>0</i>	<i>0</i>	<i>0</i>
<b>20129</b>	<b>0</b>	<b>264 320</b>	<b>145 472</b>
	<i>*</i>	<i>*</i>	<i>*</i>
<b>20131</b>	<b>0</b>	<b>0</b>	<b>13 188 716</b>

Catatan : angka yang tercetak miring: industri besar, yang tercetak tebal: total IBS, \*: tidak dipublikasikan

Note: number in italic denote large industry, number in bold denote total large and medium industry, \*: not publication

Table 10.b Value of Sale/Reduction of Fixed Capital Used by Industrial Code, 2013

			Nilai - Value (000 Rp)
<i>Sale/Reduction of Fixed Capital</i>			
Kendaraan <i>Vehicles</i>	Modal Tetap Lainnya <i>Other Fixed Capital</i>	Jumlah <i>Total</i>	Kode Industri <i>Industrial Code</i>
(5)	(6)	(7)	(1)
<b>0</b>	<b>54 224</b>	<b>16 402 768</b>	<b>19213</b>
<i>0</i>	<i>54 224</i>	<i>16 402 768</i>	
<b>1 447 936</b>	<b>0</b>	<b>3 894 148</b>	<b>19291</b>
<i>872 960</i>	<i>0</i>	<i>1 027 456</i>	
<b>872 960</b>	<b>1 033 680</b>	<b>18 409 680</b>	<b>192</b>
<i>872 960</i>	<i>1 033 680</i>	<i>18 409 680</i>	
<b>1 447 936</b>	<b>1 861 976</b>	<b>22 184 668</b>	<b>19</b>
<i>872 960</i>	<i>1 033 680</i>	<i>18 409 680</i>	
<b>1 391 904</b>	<b>485 504</b>	<b>3 847 584</b>	<b>20111</b>
<i>0</i>	<i>485 504</i>	<i>485 504</i>	
<b>2 218 418 321</b>	<b>11 965 083</b>	<b>33 977 097 802</b>	<b>20112</b>
<i>2 218 263 345</i>	<i>11 965 083</i>	<i>33 976 942 826</i>	
<b>634 688</b>	<b>2 012 160</b>	<b>4 144 704</b>	<b>20113</b>
<i>147 840</i>	<i>2 012 160</i>	<i>3 007 872</i>	
<b>6 308 288</b>	<b>489 664</b>	<b>8 687 948</b>	<b>20114</b>
<i>6 095 296</i>	<i>381 824</i>	<i>6 606 924</i>	
<b>2 592 512</b>	<b>9 974</b>	<b>2 728 374</b>	<b>20115</b>
<i>0</i>	<i>0</i>	<i>0</i>	
<b>202 128</b>	<b>1 541</b>	<b>212 549</b>	<b>20116</b>
<i>0</i>	<i>0</i>	<i>0</i>	
<b>3 008 512</b>	<b>0</b>	<b>3 008 512</b>	<b>20117</b>
<i>0</i>	<i>0</i>	<i>0</i>	
<b>1 823 436</b>	<b>4 147 959</b>	<b>38 062 233</b>	<b>20118</b>
<i>657 400</i>	<i>204 992</i>	<i>2 080 580</i>	
<b>3 728 640</b>	<b>7 795</b>	<b>5 624 171</b>	<b>20119</b>
<i>3 081 792</i>	<i>0</i>	<i>4 969 528</i>	
<b>0</b>	<b>487 040</b>	<b>883 712</b>	<b>20121</b>
<i>0</i>	<i>0</i>	<i>0</i>	
<b>1 091 968</b>	<b>10 787 072</b>	<b>27 986 816</b>	<b>20122</b>
<i>1 091 968</i>	<i>10 787 072</i>	<i>27 986 816</i>	
<b>0</b>	<b>0</b>	<b>0</b>	<b>20123</b>
<i>0</i>	<i>0</i>	<i>0</i>	
<b>2 865 664</b>	<b>1 431 512</b>	<b>4 706 968</b>	<b>20129</b>
<i>*</i>	<i>*</i>	<i>*</i>	
<b>4 147 360</b>	<b>13 389 030</b>	<b>30 725 106</b>	<b>20131</b>

Catatan : angka yang tercetak miring: industri besar, yang tercetak tebal: total IBS, \*: tidak dipublikasikan

Note: number in italic denote large industry, number in bold denote total large and medium industry, \*: not publication

Tabel 10.b Nilai Penjualan/Pengurangan Barang Modal Tetap menurut Kode Industri, 2013

Kode Industri <i>Industrial Code</i>	Penjualan/Pengurangan Barang Modal -		
	Tanah <i>Land</i>	Gedung <i>Building</i>	Mesin dan Perlengkapannya <i>Machines and The Equipments</i>
(1)	(2)	(3)	(4)
	<i>0</i>	<i>0</i>	<i>12 586 348</i>
<b>20132</b>	<b>0</b>	<b>107 520</b>	<b>5 419 008</b>
	<i>0</i>	<i>107 520</i>	<i>5 419 008</i>
<b>201</b>	<b>2 602 496</b>	<b>3 376 738</b>	<b>31 779 039 416</b>
	<i>2 602 496</i>	<i>3 376 738</i>	<i>31 779 039 416</i>
<b>20211</b>	<b>0</b>	<b>0</b>	<b>0</b>
	<i>0</i>	<i>0</i>	<i>0</i>
<b>20212</b>	<b>0</b>	<b>35 000</b>	<b>967 872</b>
	<i>0</i>	<i>35 000</i>	<i>350 400</i>
<b>20213</b>	<b>0</b>	<b>0</b>	<b>0</b>
	<i>*</i>	<i>*</i>	<i>*</i>
<b>20214</b>	<b>*</b>	<b>*</b>	<b>*</b>
<b>20221</b>	<b>50 000</b>	<b>216 928</b>	<b>2 423 904</b>
	<i>0</i>	<i>36 928</i>	<i>2 363 904</i>
<b>20222</b>	<b>*</b>	<b>*</b>	<b>*</b>
<b>20223</b>	<b>0</b>	<b>0</b>	<b>0</b>
	<i>*</i>	<i>*</i>	<i>*</i>
<b>20231</b>	<b>0</b>	<b>0</b>	<b>7 136 600</b>
	<i>0</i>	<i>0</i>	<i>6 688 920</i>
<b>20232</b>	<b>6 618 288</b>	<b>1 199 992</b>	<b>2 882 600</b>
	<i>6 618 288</i>	<i>1 199 992</i>	<i>2 882 600</i>
<b>20291</b>	<b>0</b>	<b>102 848</b>	<b>14 363 776</b>
	<i>0</i>	<i>0</i>	<i>2 882 944</i>
<b>20292</b>	<b>0</b>	<b>0</b>	<b>0</b>
	<i>*</i>	<i>*</i>	<i>*</i>
<b>20293</b>	<b>0</b>	<b>0</b>	<b>51 244</b>
	<i>0</i>	<i>0</i>	<i>51 244</i>
<b>20294</b>	<b>0</b>	<b>0</b>	<b>450 944</b>
	<i>0</i>	<i>0</i>	<i>112 000</i>
<b>20295</b>	<b>0</b>	<b>0</b>	<b>0</b>
	<i>0</i>	<i>0</i>	<i>0</i>
<b>20299</b>	<b>0</b>	<b>374 976</b>	<b>3 520 512</b>
	<i>0</i>	<i>0</i>	<i>3 520 512</i>
<b>202</b>	<b>6 618 288</b>	<b>1 271 920</b>	<b>18 852 524</b>
	<i>6 618 288</i>	<i>1 271 920</i>	<i>18 852 524</i>

Catatan : angka yang tercetak miring: industri besar, yang tercetak tebal: total IBS, \*: tidak dipublikasikan

Note: number in italic denote large industry, number in bold denote total large and medium industry, \*: not publication

Table 10.b Value of Sale/Reduction of Fixed Capital Used by Industrial Code, 2013

			Nilai - Value (000 Rp)
<i>Sale/Reduction of Fixed Capital</i>			
Kendaraan Vehicles	Modal Tetap Lainnya Other Fixed Capital	Jumlah Total	Kode Industri Industrial Code
(5)	(6)	(7)	(1)
3 523 776	13 069 158	29 179 282	
<b>8 117 186</b>	<b>44</b>	<b>13 643 758</b>	<b>20132</b>
8 073 186	44	13 599 758	
<b>2 240 934 603</b>	<b>38 905 837</b>	<b>34 064 859 090</b>	<b>201</b>
<i>2 240 934 603</i>	<i>38 905 837</i>	<i>34 064 859 090</i>	
<b>0</b>	<b>0</b>	<b>0</b>	<b>20211</b>
<i>0</i>	<i>0</i>	<i>0</i>	
<b>1 955 792</b>	<b>166 404</b>	<b>3 125 068</b>	<b>20212</b>
456 832	0	842 232	
<b>0</b>	<b>0</b>	<b>0</b>	<b>20213</b>
*	*	*	
*	*	*	<b>20214</b>
<b>5 257 192</b>	<b>18 823 488</b>	<b>26 771 512</b>	<b>20221</b>
<i>4 260 952</i>	<i>18 823 488</i>	<i>25 485 272</i>	
*	*	*	<b>20222</b>
<b>0</b>	<b>0</b>	<b>0</b>	<b>20223</b>
*	*	*	
<b>9 249 312</b>	<b>156 669 568</b>	<b>173 055 480</b>	<b>20231</b>
<i>8 610 528</i>	<i>156 669 568</i>	<i>171 969 016</i>	
<b>6 044 720</b>	<b>1 932 056</b>	<b>18 677 656</b>	<b>20232</b>
<i>5 703 280</i>	<i>1 932 056</i>	<i>18 336 216</i>	
<b>130 763 456</b>	<b>1 508 544</b>	<b>146 738 624</b>	<b>20291</b>
<i>4 686 016</i>	<i>670 672</i>	<i>8 239 632</i>	
<b>0</b>	<b>0</b>	<b>0</b>	<b>20292</b>
*	*	*	
<b>297 948</b>	<b>144 280</b>	<b>493 472</b>	<b>20293</b>
<i>78 268</i>	<i>144 280</i>	<i>273 792</i>	
<b>753 280</b>	<b>0</b>	<b>1 204 224</b>	<b>20294</b>
<i>0</i>	<i>0</i>	<i>112 000</i>	
<b>221 568</b>	<b>0</b>	<b>221 568</b>	<b>20295</b>
<i>221 568</i>	<i>0</i>	<i>221 568</i>	
<b>137 024</b>	<b>0</b>	<b>4 032 512</b>	<b>20299</b>
<i>137 024</i>	<i>0</i>	<i>3 657 536</i>	
<b>24 154 468</b>	<b>178 240 064</b>	<b>229 137 264</b>	<b>202</b>
<i>24 154 468</i>	<i>178 240 064</i>	<i>229 137 264</i>	

Catatan : angka yang tercetak miring: industri besar, yang tercetak tebal: total IBS, \*: tidak dipublikasikan

Note: number in italic denote large industry, number in bold denote total large and medium industry, \*: not publication



Tabel 10.b Nilai Penjualan/Pengurangan Barang Modal Tetap menurut Kode Industri, 2013

Kode Industri <i>Industrial Code</i>	Penjualan/Pengurangan Barang Modal -		
	Tanah <i>Land</i>	Gedung <i>Building</i>	Mesin dan Perlengkapannya <i>Machines and The Equipments</i>
(1)	(2)	(3)	(4)
<b>20301</b>	*	*	*
	*	*	*
<b>20302</b>	<b>0</b>	<b>0</b>	<b>2 376 704</b>
	<i>0</i>	<i>0</i>	<i>2 376 704</i>
<b>203</b>	<b>0</b>	<b>0</b>	<b>2 376 704</b>
	<i>0</i>	<i>0</i>	<i>2 376 704</i>
<b>20</b>	<b>9 310 784</b>	<b>8 619 538</b>	<b>31 846 657 118</b>
	<i>9 220 784</i>	<i>4 648 658</i>	<i>31 800 268 644</i>
<b>21011</b>	<b>0</b>	<b>0</b>	<b>0</b>
	<i>0</i>	<i>0</i>	<i>0</i>
<b>21012</b>	<b>12 502 016</b>	<b>1 717 644</b>	<b>93 895 692</b>
	<i>12 502 016</i>	<i>1 717 644</i>	<i>91 982 524</i>
<b>21021</b>	<b>0</b>	<b>0</b>	<b>0</b>
	*	*	*
<b>21022</b>	<b>24 028 544</b>	<b>519 936</b>	<b>381 632</b>
	<i>24 028 544</i>	<i>519 936</i>	<i>381 632</i>
<b>210</b>	<b>36 530 560</b>	<b>2 237 580</b>	<b>92 364 156</b>
	<i>36 530 560</i>	<i>2 237 580</i>	<i>92 364 156</i>
<b>21</b>	<b>36 530 560</b>	<b>2 237 580</b>	<b>94 277 324</b>
	<i>36 530 560</i>	<i>2 237 580</i>	<i>92 364 156</i>
<b>22111</b>	<b>84 992</b>	<b>83 824</b>	<b>12 434 112</b>
	<i>84 992</i>	<i>83 824</i>	<i>12 434 112</i>
<b>22112</b>	<b>0</b>	<b>0</b>	<b>229 584</b>
	<i>0</i>	<i>0</i>	<i>130 000</i>
<b>22121</b>	<b>0</b>	<b>3 750</b>	<b>44 540</b>
	<i>0</i>	<i>3 750</i>	<i>44 540</i>
<b>22122</b>	<b>0</b>	<b>0</b>	<b>55 688</b>
	<i>0</i>	<i>0</i>	<i>0</i>
<b>22123</b>	<b>0</b>	<b>1 291 788</b>	<b>21 935 872</b>
	<i>0</i>	<i>1 259 752</i>	<i>21 615 936</i>
<b>22191</b>	<b>0</b>	<b>0</b>	<b>0</b>
	<i>0</i>	<i>0</i>	<i>0</i>
<b>22192</b>	<b>0</b>	<b>0</b>	<b>192 656</b>
	<i>0</i>	<i>0</i>	<i>182 656</i>
<b>22199</b>	<b>0</b>	<b>0</b>	<b>6 420 992</b>

Catatan : angka yang tercetak miring: industri besar, yang tercetak tebal: total IBS, \*: tidak dipublikasikan  
 Note: number in italic denote large industry, number in bold denote total large and medium industry, \*: not publication

Table 10.b Value of Sale/Reduction of Fixed Capital Used by Industrial Code, 2013

			Nilai - Value (000 Rp)
<i>Sale/Reduction of Fixed Capital</i>			
Kendaraan <i>Vehicles</i>	Modal Tetap Lainnya <i>Other Fixed Capital</i>	Jumlah <i>Total</i>	Kode Industri <i>Industrial Code</i>
(5)	(6)	(7)	(1)
*	*	*	<b>20301</b>
*	*	*	
<b>1 230 836</b>	<b>0</b>	<b>3 607 540</b>	<b>20302</b>
<i>1 230 836</i>	<i>0</i>	<i>3 607 540</i>	
<b>1 230 836</b>	<b>0</b>	<b>3 607 540</b>	<b>203</b>
<i>1 230 836</i>	<i>0</i>	<i>3 607 540</i>	
<b>2 410 241 735</b>	<b>224 458 718</b>	<b>34 499 287 893</b>	<b>20</b>
<i>2 266 319 907</i>	<i>217 145 901</i>	<i>34 297 603 894</i>	
<b>789 568</b>	<b>0</b>	<b>789 568</b>	<b>21011</b>
<i>789 568</i>	<i>0</i>	<i>789 568</i>	
<b>46 794 736</b>	<b>60 410 112</b>	<b>215 320 200</b>	<b>21012</b>
<i>31 438 888</i>	<i>59 615 288</i>	<i>197 256 360</i>	
<b>0</b>	<b>50 000</b>	<b>50 000</b>	<b>21021</b>
*	*	*	
<b>3 081 248</b>	<b>2 150 400</b>	<b>30 161 760</b>	<b>21022</b>
<i>3 081 248</i>	<i>2 150 400</i>	<i>30 161 760</i>	
<b>35 309 704</b>	<b>61 765 688</b>	<b>228 207 688</b>	<b>210</b>
<i>35 309 704</i>	<i>61 765 688</i>	<i>228 207 688</i>	
<b>50 665 552</b>	<b>62 610 512</b>	<b>246 321 528</b>	<b>21</b>
<i>35 309 704</i>	<i>61 765 688</i>	<i>228 207 688</i>	
<b>7 554 800</b>	<b>11 456 448</b>	<b>31 614 176</b>	<b>22111</b>
<i>7 554 800</i>	<i>11 456 448</i>	<i>31 614 176</i>	
<b>1 180 064</b>	<b>0</b>	<b>1 409 648</b>	<b>22112</b>
<i>499 968</i>	<i>0</i>	<i>629 968</i>	
<b>184 284</b>	<b>920 512</b>	<b>1 153 086</b>	<b>22121</b>
<i>184 284</i>	<i>920 512</i>	<i>1 153 086</i>	
<b>0</b>	<b>3 042</b>	<b>58 730</b>	<b>22122</b>
<i>0</i>	<i>0</i>	<i>0</i>	
<b>3 005 792</b>	<b>61 602 064</b>	<b>87 835 516</b>	<b>22123</b>
<i>2 743 064</i>	<i>61 602 064</i>	<i>87 220 816</i>	
<b>435 968</b>	<b>242 976</b>	<b>678 944</b>	<b>22191</b>
<i>435 968</i>	<i>0</i>	<i>435 968</i>	
<b>434 992</b>	<b>290 489</b>	<b>918 137</b>	<b>22192</b>
<i>200 000</i>	<i>285 440</i>	<i>668 096</i>	
<b>591 460</b>	<b>801 440</b>	<b>7 813 892</b>	<b>22199</b>

Catatan : angka yang tercetak miring: industri besar, yang tercetak tebal: total IBS, \*: tidak dipublikasikan

Note: number in italic denote large industry, number in bold denote total large and medium industry, \*: not publication

Tabel 10.b Nilai Penjualan/Pengurangan Barang Modal Tetap menurut Kode Industri, 2013

Kode Industri <i>Industrial Code</i>	Penjualan/Pengurangan Barang Modal -		
	Tanah <i>Land</i>	Gedung <i>Building</i>	Mesin dan Perlengkapannya <i>Machines and The Equipments</i>
(1)	(2)	(3)	(4)
	<i>0</i>	<i>0</i>	<i>6 420 992</i>
<b>221</b>	<b>84 992</b>	<b>1 347 326</b>	<b>40 828 236</b>
	<i>84 992</i>	<i>1 347 326</i>	<i>40 828 236</i>
<b>22210</b>	<b>0</b>	<b>0</b>	<b>0</b>
	<i>0</i>	<i>0</i>	<i>0</i>
<b>22220</b>	<b>195 634</b>	<b>4 092 264</b>	<b>1 566 409 072</b>
	<i>25 650</i>	<i>4 075 264</i>	<i>1 563 774 800</i>
<b>22230</b>	<b>0</b>	<b>349 952</b>	<b>7 012 352</b>
	<i>0</i>	<i>0</i>	<i>0</i>
<b>22291</b>	<b>60 424</b>	<b>7 500</b>	<b>5 698 892</b>
	<i>60 424</i>	<i>7 500</i>	<i>5 698 892</i>
<b>22292</b>	<b>0</b>	<b>0</b>	<b>2 284 064</b>
	<i>0</i>	<i>0</i>	<i>2 184 064</i>
<b>22293</b>	<b>45 160</b>	<b>350</b>	<b>64 846 000</b>
	<i>45 160</i>	<i>350</i>	<i>62 974 640</i>
<b>22299</b>	<b>2 999 808</b>	<b>4 490 576</b>	<b>27 871 842</b>
	<i>0</i>	<i>490 832</i>	<i>24 043 458</i>
<b>222</b>	<b>131 234</b>	<b>4 573 946</b>	<b>1 658 675 854</b>
	<i>131 234</i>	<i>4 573 946</i>	<i>1 658 675 854</i>
<b>22</b>	<b>3 386 018</b>	<b>10 320 004</b>	<b>1 715 435 666</b>
	<i>216 226</i>	<i>5 921 272</i>	<i>1 699 504 090</i>
<b>23111</b>	<b>0</b>	<b>10 100</b>	<b>452 864</b>
	<i>0</i>	<i>0</i>	<i>452 864</i>
<b>23112</b>	<b>0</b>	<b>0</b>	<b>0</b>
	<i>0</i>	<i>0</i>	<i>0</i>
<b>23119</b>	<b>0</b>	<b>0</b>	<b>0</b>
	<i>*</i>	<i>*</i>	<i>*</i>
<b>23121</b>	<b>110 000</b>	<b>183 488</b>	<b>15 000</b>
	<i>0</i>	<i>0</i>	<i>0</i>
<b>23122</b>	<b>0</b>	<b>0</b>	<b>6 100</b>
	<i>0</i>	<i>0</i>	<i>6 100</i>
<b>23123</b>	<b>0</b>	<b>0</b>	<b>0</b>
	<i>0</i>	<i>0</i>	<i>0</i>
<b>23129</b>	<b>0</b>	<b>0</b>	<b>239 200</b>
	<i>0</i>	<i>0</i>	<i>239 200</i>

Catatan : angka yang tercetak miring: industri besar, yang tercetak tebal: total IBS, \*: tidak dipublikasikan

Note: number in italic denote large industry, number in bold denote total large and medium industry, \*: not publication

Table 10.b Value of Sale/Reduction of Fixed Capital Used by Industrial Code, 2013

			Nilai - Value (000 Rp)
<i>Sale/Reduction of Fixed Capital</i>			
Kendaraan <i>Vehicles</i>	Modal Tetap Lainnya <i>Other Fixed Capital</i>	Jumlah <i>Total</i>	Kode Industri <i>Industrial Code</i>
(5)	(6)	(7)	(1)
591 460	801 440	7 813 892	
<b>12 209 544</b>	<b>75 065 904</b>	<b>129 536 002</b>	<b>221</b>
<i>12 209 544</i>	<i>75 065 904</i>	<i>129 536 002</i>	
<b>0</b>	<b>0</b>	<b>0</b>	<b>22210</b>
<i>0</i>	<i>0</i>	<i>0</i>	
<b>74 083 720</b>	<b>239 144</b>	<b>1 645 019 834</b>	<b>22220</b>
<i>73 672 548</i>	<i>219 144</i>	<i>1 641 767 406</i>	
<b>1 451 520</b>	<b>262 144</b>	<b>9 075 968</b>	<b>22230</b>
<i>338 688</i>	<i>0</i>	<i>338 688</i>	
<b>2 580 792</b>	<b>153 104</b>	<b>8 500 712</b>	<b>22291</b>
<i>2 565 792</i>	<i>153 104</i>	<i>8 485 712</i>	
<b>1 020 864</b>	<b>0</b>	<b>3 304 928</b>	<b>22292</b>
<i>586 208</i>	<i>0</i>	<i>2 770 272</i>	
<b>904 816</b>	<b>14 010 144</b>	<b>79 806 470</b>	<b>22293</b>
<i>795 776</i>	<i>14 010 144</i>	<i>77 826 070</i>	
<b>3 057 578</b>	<b>27 460 154</b>	<b>65 879 958</b>	<b>22299</b>
<i>2 523 594</i>	<i>27 460 154</i>	<i>54 518 038</i>	
<b>80 482 606</b>	<b>41 842 546</b>	<b>1 785 706 186</b>	<b>222</b>
<i>80 482 606</i>	<i>41 842 546</i>	<i>1 785 706 186</i>	
<b>96 486 650</b>	<b>117 441 661</b>	<b>1 943 069 999</b>	<b>22</b>
<i>92 692 150</i>	<i>116 908 450</i>	<i>1 915 242 188</i>	
<b>340 224</b>	<b>1 643 264</b>	<b>2 446 452</b>	<b>23111</b>
<i>340 224</i>	<i>1 643 264</i>	<i>2 436 352</i>	
<b>0</b>	<b>0</b>	<b>0</b>	<b>23112</b>
<i>0</i>	<i>0</i>	<i>0</i>	
<b>0</b>	<b>0</b>	<b>0</b>	<b>23119</b>
<i>*</i>	<i>*</i>	<i>*</i>	
<b>16 000</b>	<b>0</b>	<b>324 488</b>	<b>23121</b>
<i>0</i>	<i>0</i>	<i>0</i>	
<b>147 456</b>	<b>0</b>	<b>153 556</b>	<b>23122</b>
<i>147 456</i>	<i>0</i>	<i>153 556</i>	
<b>244 992</b>	<b>0</b>	<b>244 992</b>	<b>23123</b>
<i>244 992</i>	<i>0</i>	<i>244 992</i>	
<b>1 536 448</b>	<b>51 144</b>	<b>1 826 792</b>	<b>23129</b>
<i>1 451 456</i>	<i>51 144</i>	<i>1 741 800</i>	

Catatan : angka yang tercetak miring: industri besar, yang tercetak tebal: total IBS, \*: tidak dipublikasikan

Note: number in italic denote large industry, number in bold denote total large and medium industry, \*: not publication

Tabel 10.b Nilai Penjualan/Pengurangan Barang Modal Tetap menurut Kode Industri, 2013

Kode Industri <i>Industrial Code</i>	Penjualan/Pengurangan Barang Modal -		
	Tanah <i>Land</i>	Gedung <i>Building</i>	Mesin dan Perlengkapannya <i>Machines and The Equipments</i>
(1)	(2)	(3)	(4)
<b>231</b>	<b>0</b>	<b>0</b>	<b>698 164</b>
	<i>0</i>	<i>0</i>	<i>698 164</i>
<b>23911</b>	<b>0</b>	<b>0</b>	<b>0</b>
	<i>0</i>	<i>0</i>	<i>0</i>
<b>23919</b>	*	*	*
<b>23921</b>	<b>161 984</b>	<b>0</b>	<b>149 984</b>
	<i>0</i>	<i>0</i>	<i>0</i>
<b>23922</b>	<b>0</b>	<b>0</b>	<b>222 360</b>
	<i>0</i>	<i>0</i>	<i>50 000</i>
<b>23923</b>	<b>0</b>	<b>250 080</b>	<b>2 555 392</b>
	<i>0</i>	<i>250 080</i>	<i>2 555 392</i>
<b>23929</b>	<b>0</b>	<b>0</b>	<b>1 299 968</b>
	<i>0</i>	<i>0</i>	<i>1 299 968</i>
<b>23931</b>	<b>0</b>	<b>0</b>	<b>1 909</b>
	<i>0</i>	<i>0</i>	<i>1 909</i>
<b>23932</b>	<b>0</b>	<b>391 936</b>	<b>549 888</b>
	<i>0</i>	<i>391 936</i>	<i>549 888</i>
<b>23939</b>	<b>4 006 400</b>	<b>0</b>	<b>373 120</b>
	<i>4 006 400</i>	<i>0</i>	<i>0</i>
<b>23941</b>	<b>0</b>	<b>340 449</b>	<b>166 150 144</b>
	<i>0</i>	<i>340 449</i>	<i>166 150 144</i>
<b>23942</b>	<b>0</b>	<b>0</b>	<b>40 143 328</b>
	<i>0</i>	<i>0</i>	<i>149 984</i>
<b>23943</b>	<b>0</b>	<b>0</b>	<b>0</b>
	<i>0</i>	<i>0</i>	<i>0</i>
<b>23951</b>	<b>0</b>	<b>464 960</b>	<b>268 000</b>
	<i>0</i>	<i>0</i>	<i>0</i>
<b>23952</b>	<b>3 499 520</b>	<b>1 499 904</b>	<b>400 000</b>
	<i>*</i>	<i>*</i>	<i>*</i>
<b>23953</b>	<b>2 049 792</b>	<b>0</b>	<b>681 995 316</b>
	<i>0</i>	<i>0</i>	<i>676 549 376</i>
<b>23954</b>	<b>0</b>	<b>0</b>	<b>0</b>
<b>23955</b>	<b>0</b>	<b>0</b>	<b>0</b>
	<i>0</i>	<i>0</i>	<i>0</i>
<b>23957</b>	<b>328 528</b>	<b>2 054 784</b>	<b>88 048</b>

Catatan : angka yang tercetak miring: industri besar, yang tercetak tebal: total IBS, \*: tidak dipublikasikan

Note: number in italic denote large industry, number in bold denote total large and medium industry, \*: not publication

Table 10.b Value of Sale/Reduction of Fixed Capital Used by Industrial Code, 2013

Nilai - Value (000 Rp)

<i>Sale/Reduction of Fixed Capital</i>			Kode Industri
Kendaraan <i>Vehicles</i>	Modal Tetap Lainnya <i>Other Fixed Capital</i>	Jumlah <i>Total</i>	<i>Industrial Code</i>
(5)	(6)	(7)	(1)
<b>2 184 128</b>	<b>1 694 408</b>	<b>4 576 700</b>	<b>231</b>
<i>2 184 128</i>	<i>1 694 408</i>	<i>4 576 700</i>	
<b>35 632</b>	<b>0</b>	<b>35 632</b>	<b>23911</b>
<i>0</i>	<i>0</i>	<i>0</i>	
*	*	*	<b>23919</b>
<b>182 000</b>	<b>45 000</b>	<b>538 968</b>	<b>23921</b>
<i>0</i>	<i>0</i>	<i>0</i>	
<b>2 997 252</b>	<b>264 230</b>	<b>3 483 842</b>	<b>23922</b>
<i>0</i>	<i>200 000</i>	<i>250 000</i>	
<b>412 168</b>	<b>4 889 600</b>	<b>8 107 240</b>	<b>23923</b>
<i>412 168</i>	<i>4 889 600</i>	<i>8 107 240</i>	
<b>1 946 232</b>	<b>83 672</b>	<b>3 329 872</b>	<b>23929</b>
<i>1 946 232</i>	<i>83 672</i>	<i>3 329 872</i>	
<b>422 784</b>	<b>772 480</b>	<b>1 197 173</b>	<b>23931</b>
<i>422 784</i>	<i>772 480</i>	<i>1 197 173</i>	
<b>0</b>	<b>91 376</b>	<b>1 033 200</b>	<b>23932</b>
<i>0</i>	<i>91 376</i>	<i>1 033 200</i>	
<b>1 082 624</b>	<b>0</b>	<b>5 462 144</b>	<b>23939</b>
<i>0</i>	<i>0</i>	<i>4 006 400</i>	
<b>11 285 632</b>	<b>1 252 608</b>	<b>179 028 833</b>	<b>23941</b>
<i>11 285 632</i>	<i>1 252 608</i>	<i>179 028 833</i>	
<b>149 984</b>	<b>0</b>	<b>40 293 312</b>	<b>23942</b>
<i>0</i>	<i>0</i>	<i>149 984</i>	
<b>0</b>	<b>0</b>	<b>0</b>	<b>23943</b>
<i>0</i>	<i>0</i>	<i>0</i>	
<b>169 984</b>	<b>0</b>	<b>902 944</b>	<b>23951</b>
<i>0</i>	<i>0</i>	<i>0</i>	
<b>449 984</b>	<b>0</b>	<b>5 849 408</b>	<b>23952</b>
*	*	*	
<b>107 433 936</b>	<b>25 012 264</b>	<b>816 491 308</b>	<b>23953</b>
<i>107 215 440</i>	<i>24 971 264</i>	<i>808 736 080</i>	
<b>0</b>	<b>0</b>	<b>0</b>	<b>23954</b>
<b>176 768</b>	<b>0</b>	<b>176 768</b>	<b>23955</b>
<i>176 768</i>	<i>0</i>	<i>176 768</i>	
<b>15 928 832</b>	<b>26 095 616</b>	<b>44 495 808</b>	<b>23957</b>

Catatan : angka yang tercetak miring: industri besar, yang tercetak tebal: total IBS, \*: tidak dipublikasikan

Note: number in italic denote large industry, number in bold denote total large and medium industry, \*: not publication

Tabel 10.b Nilai Penjualan/Pengurangan Barang Modal Tetap menurut Kode Industri, 2013

Kode Industri <i>Industrial Code</i>	Penjualan/Pengurangan Barang Modal -		
	Tanah <i>Land</i>	Gedung <i>Building</i>	Mesin dan Perlengkapannya <i>Machines and The Equipments</i>
(1)	(2)	(3)	(4)
	202 528	1 954 560	88 048
<b>23959</b>	<b>0</b>	<b>0</b>	<b>0</b>
	<i>0</i>	<i>0</i>	<i>0</i>
<b>23961</b>	<b>0</b>	<b>0</b>	<b>0</b>
	<i>0</i>	<i>0</i>	<i>0</i>
<b>23962</b>	<b>0</b>	<b>0</b>	<b>71 200</b>
	<i>0</i>	<i>0</i>	<i>71 200</i>
<b>23963</b>	<b>0</b>	<b>0</b>	<b>0</b>
	<i>0</i>	<i>0</i>	<i>0</i>
<b>23969</b>	<b>0</b>	<b>0</b>	<b>162 648</b>
	<i>0</i>	<i>0</i>	<i>125 648</i>
<b>23990</b>	<b>0</b>	<b>0</b>	<b>1 945 728</b>
	<i>0</i>	<i>0</i>	<i>0</i>
<b>239</b>	<b>4 208 928</b>	<b>2 937 025</b>	<b>847 591 557</b>
	<i>4 208 928</i>	<i>2 937 025</i>	<i>847 591 557</i>
<b>23</b>	<b>10 156 224</b>	<b>5 195 701</b>	<b>897 090 197</b>
	<i>4 208 928</i>	<i>2 937 025</i>	<i>848 289 721</i>
<b>24101</b>	<b>4 750</b>	<b>6 938 288</b>	<b>355 765 696</b>
	<i>4 750</i>	<i>6 938 288</i>	<i>355 765 696</i>
<b>24102</b>	<b>0</b>	<b>4 684 800</b>	<b>49 046 880</b>
	<i>0</i>	<i>4 684 800</i>	<i>45 163 872</i>
<b>24103</b>	<b>0</b>	<b>11 420 088</b>	<b>19 183 184</b>
	<i>0</i>	<i>11 420 088</i>	<i>19 183 184</i>
<b>241</b>	<b>4 750</b>	<b>23 043 176</b>	<b>420 112 752</b>
	<i>4 750</i>	<i>23 043 176</i>	<i>420 112 752</i>
<b>24201</b>	<b>0</b>	<b>0</b>	<b>0</b>
	<i>0</i>	<i>0</i>	<i>0</i>
<b>24202</b>	<b>0</b>	<b>0</b>	<b>0</b>
	<i>0</i>	<i>0</i>	<i>0</i>
<b>24203</b>	<b>0</b>	<b>0</b>	<b>446 848</b>
	<i>0</i>	<i>0</i>	<i>446 848</i>
<b>24204</b>	<b>0</b>	<b>0</b>	<b>8 560 640</b>
	<i>*</i>	<i>*</i>	<i>*</i>
<b>24205</b>	<b>0</b>	<b>0</b>	<b>0</b>
	<i>0</i>	<i>0</i>	<i>0</i>

Catatan : angka yang tercetak miring: industri besar, yang tercetak tebal: total IBS, \*: tidak dipublikasikan

Note: number in italic denote large industry, number in bold denote total large and medium industry, \*: not publication

Table 10.b Value of Sale/Reduction of Fixed Capital Used by Industrial Code, 2013

			Nilai - Value (000 Rp)
<i>Sale/Reduction of Fixed Capital</i>			
Kendaraan Vehicles	Modal Tetap Lainnya Other Fixed Capital	Jumlah Total	Kode Industri Industrial Code
(5)	(6)	(7)	(1)
<i>15 928 832</i>	<i>26 095 616</i>	<i>44 269 584</i>	
<b>248 672</b>	<b>61 688</b>	<b>310 360</b>	<b>23959</b>
<i>73 696</i>	<i>61 688</i>	<i>135 384</i>	
<b>249 984</b>	<b>0</b>	<b>249 984</b>	<b>23961</b>
<i>0</i>	<i>0</i>	<i>0</i>	
<b>150 784</b>	<b>4 350</b>	<b>226 334</b>	<b>23962</b>
<i>0</i>	<i>0</i>	<i>71 200</i>	
<b>0</b>	<b>0</b>	<b>0</b>	<b>23963</b>
<i>0</i>	<i>0</i>	<i>0</i>	
<b>140 448</b>	<b>13 700</b>	<b>316 796</b>	<b>23969</b>
<i>140 448</i>	<i>0</i>	<i>266 096</i>	
<b>1 770 328</b>	<b>0</b>	<b>3 716 056</b>	<b>23990</b>
<i>0</i>	<i>0</i>	<i>0</i>	
<b>137 602 000</b>	<b>58 418 304</b>	<b>1 050 757 814</b>	<b>239</b>
<i>137 602 000</i>	<i>58 418 304</i>	<i>1 050 757 814</i>	
<b>147 519 148</b>	<b>60 280 992</b>	<b>1 120 242 262</b>	<b>23</b>
<i>139 786 128</i>	<i>60 112 712</i>	<i>1 055 334 514</i>	
<b>10 142 176</b>	<b>15 525 632</b>	<b>388 376 542</b>	<b>24101</b>
<i>10 142 176</i>	<i>15 509 488</i>	<i>388 360 398</i>	
<b>2 120 768</b>	<b>25 108 480</b>	<b>80 960 928</b>	<b>24102</b>
<i>2 120 768</i>	<i>25 108 480</i>	<i>77 077 920</i>	
<b>2 856 992</b>	<b>23 459 518</b>	<b>56 919 782</b>	<b>24103</b>
<i>2 545 568</i>	<i>23 459 518</i>	<i>56 608 358</i>	
<b>14 808 512</b>	<b>64 077 486</b>	<b>522 046 676</b>	<b>241</b>
<i>14 808 512</i>	<i>64 077 486</i>	<i>522 046 676</i>	
<b>0</b>	<b>0</b>	<b>0</b>	<b>24201</b>
<i>0</i>	<i>0</i>	<i>0</i>	
<b>16 600</b>	<b>1 045 856</b>	<b>1 062 456</b>	<b>24202</b>
<i>16 600</i>	<i>1 045 856</i>	<i>1 062 456</i>	
<b>283 328</b>	<b>10 430 464</b>	<b>11 160 640</b>	<b>24203</b>
<i>283 328</i>	<i>10 430 464</i>	<i>11 160 640</i>	
<b>0</b>	<b>0</b>	<b>8 560 640</b>	<b>24204</b>
<i>*</i>	<i>*</i>	<i>*</i>	
<b>735 744</b>	<b>4 757</b>	<b>740 501</b>	<b>24205</b>
<i>735 744</i>	<i>4 757</i>	<i>740 501</i>	

Catatan : angka yang tercetak miring: industri besar, yang tercetak tebal: total IBS, \*: tidak dipublikasikan  
 Note: number in italic denote large industry, number in bold denote total large and medium industry, \*: not publication



Tabel 10.b Nilai Penjualan/Pengurangan Barang Modal Tetap menurut Kode Industri, 2013

Kode Industri <i>Industrial Code</i>	Penjualan/Pengurangan Barang Modal -		
	Tanah <i>Land</i>	Gedung <i>Building</i>	Mesin dan Perlengkapannya <i>Machines and The Equipments</i>
(1)	(2)	(3)	(4)
<b>242</b>	<b>0</b>	<b>0</b>	<b>9 007 488</b>
	<i>0</i>	<i>0</i>	<i>9 007 488</i>
<b>24310</b>	<b>0</b>	<b>0</b>	<b>0</b>
	<i>0</i>	<i>0</i>	<i>0</i>
<b>24320</b>	<b>0</b>	<b>0</b>	<b>5 336 064</b>
	<i>0</i>	<i>0</i>	<i>5 336 064</i>
<b>243</b>	<b>0</b>	<b>0</b>	<b>5 336 064</b>
	<i>0</i>	<i>0</i>	<i>5 336 064</i>
<b>24</b>	<b>4 750</b>	<b>23 043 176</b>	<b>438 339 312</b>
	<i>4 750</i>	<i>23 043 176</i>	<i>434 456 304</i>
<b>25111</b>	<b>20 796 352</b>	<b>4 985 256</b>	<b>11 441 216</b>
	<i>20 496 384</i>	<i>4 960 256</i>	<i>11 401 216</i>
<b>25112</b>	<b>0</b>	<b>47 884</b>	<b>22 987 724</b>
	<i>0</i>	<i>17 984</i>	<i>21 031 948</i>
<b>25113</b>	<b>0</b>	<b>0</b>	<b>2 099 712</b>
	<i>0</i>	<i>0</i>	<i>2 099 712</i>
<b>25119</b>	<b>0</b>	<b>0</b>	<b>126 880</b>
	<i>0</i>	<i>0</i>	<i>43 552</i>
<b>25120</b>	<b>0</b>	<b>551 424</b>	<b>2 550 148</b>
	<i>0</i>	<i>0</i>	<i>2 523 648</i>
<b>25130</b>	<b>*</b>	<b>*</b>	<b>*</b>
	<i>*</i>	<i>*</i>	<i>*</i>
<b>251</b>	<b>20 496 384</b>	<b>4 978 240</b>	<b>37 100 076</b>
	<i>20 496 384</i>	<i>4 978 240</i>	<i>37 100 076</i>
<b>25200</b>	<b>0</b>	<b>0</b>	<b>0</b>
	<i>*</i>	<i>*</i>	<i>*</i>
<b>252</b>	<b>*</b>	<b>*</b>	<b>*</b>
	<i>*</i>	<i>*</i>	<i>*</i>
<b>25910</b>	<b>2 834 944</b>	<b>66 000</b>	<b>27 989 264</b>
	<i>0</i>	<i>0</i>	<i>27 769 216</i>
<b>25920</b>	<b>0</b>	<b>6 286 144</b>	<b>21 460 892</b>
	<i>0</i>	<i>6 286 144</i>	<i>21 460 892</i>
<b>25931</b>	<b>0</b>	<b>0</b>	<b>0</b>
	<i>*</i>	<i>*</i>	<i>*</i>
<b>25932</b>	<b>0</b>	<b>0</b>	<b>0</b>

Catatan : angka yang tercetak miring: industri besar, yang tercetak tebal: total IBS, \*: tidak dipublikasikan

Note: number in italic denote large industry, number in bold denote total large and medium industry, \*: not publication

Table 10.b Value of Sale/Reduction of Fixed Capital Used by Industrial Code, 2013

			Nilai - Value (000 Rp)
<i>Sale/Reduction of Fixed Capital</i>			
Kendaraan <i>Vehicles</i>	Modal Tetap Lainnya <i>Other Fixed Capital</i>	Jumlah <i>Total</i>	Kode Industri <i>Industrial Code</i>
(5)	(6)	(7)	(1)
<b>1 035 672</b>	<b>11 481 077</b>	<b>21 524 237</b>	<b>242</b>
<i>1 035 672</i>	<i>11 481 077</i>	<i>21 524 237</i>	
<b>848 888</b>	<b>0</b>	<b>848 888</b>	<b>24310</b>
<i>53 496</i>	<i>0</i>	<i>53 496</i>	
<b>0</b>	<b>0</b>	<b>5 336 064</b>	<b>24320</b>
<i>0</i>	<i>0</i>	<i>5 336 064</i>	
<b>53 496</b>	<b>0</b>	<b>5 389 560</b>	<b>243</b>
<i>53 496</i>	<i>0</i>	<i>5 389 560</i>	
<b>17 004 496</b>	<b>75 574 707</b>	<b>553 966 441</b>	<b>24</b>
<i>15 897 680</i>	<i>75 558 563</i>	<i>548 960 473</i>	
<b>974 904</b>	<b>43 816</b>	<b>38 241 544</b>	<b>25111</b>
<i>682 168</i>	<i>43 816</i>	<i>37 583 840</i>	
<b>407 896 258</b>	<b>825 863 725</b>	<b>1 256 795 591</b>	<b>25112</b>
<i>404 805 922</i>	<i>825 859 224</i>	<i>1 251 715 078</i>	
<b>2 056 208</b>	<b>165 792</b>	<b>4 321 712</b>	<b>25113</b>
<i>1 433 808</i>	<i>165 792</i>	<i>3 699 312</i>	
<b>107 210</b>	<b>224</b>	<b>234 314</b>	<b>25119</b>
<i>10 210</i>	<i>224</i>	<i>53 986</i>	
<b>207 850</b>	<b>0</b>	<b>3 309 422</b>	<b>25120</b>
<i>197 824</i>	<i>0</i>	<i>2 721 472</i>	
*	*	*	<b>25130</b>
*	*	*	
<b>407 129 932</b>	<b>826 069 056</b>	<b>1 295 773 688</b>	<b>251</b>
<i>407 129 932</i>	<i>826 069 056</i>	<i>1 295 773 688</i>	
<b>0</b>	<b>0</b>	<b>0</b>	<b>25200</b>
*	*	*	
*	*	*	<b>252</b>
*	*	*	
<b>2 936 192</b>	<b>156 419</b>	<b>33 982 819</b>	<b>25910</b>
<i>2 643 304</i>	<i>115 440</i>	<i>30 527 960</i>	
<b>237 752</b>	<b>211 162 904</b>	<b>239 147 692</b>	<b>25920</b>
<i>237 752</i>	<i>211 162 904</i>	<i>239 147 692</i>	
<b>0</b>	<b>0</b>	<b>0</b>	<b>25931</b>
*	*	*	
<b>8 500</b>	<b>0</b>	<b>8 500</b>	<b>25932</b>

Catatan : angka yang tercetak miring: industri besar, yang tercetak tebal: total IBS, \*: tidak dipublikasikan

Note: number in italic denote large industry, number in bold denote total large and medium industry, \*: not publication

Tabel 10.b Nilai Penjualan/Pengurangan Barang Modal Tetap menurut Kode Industri, 2013

Kode Industri <i>Industrial Code</i>	Penjualan/Pengurangan Barang Modal -		
	Tanah <i>Land</i>	Gedung <i>Building</i>	Mesin dan Perlengkapannya <i>Machines and The Equipments</i>
(1)	(2)	(3)	(4)
	*	*	*
<b>25933</b>	<b>0</b>	<b>0</b>	<b>0</b>
	<i>0</i>	<i>0</i>	<i>0</i>
<b>25934</b>	<b>1 449 984</b>	<b>449 984</b>	<b>1 327 584</b>
	<i>0</i>	<i>0</i>	<i>140 000</i>
<b>25940</b>	<b>60 872</b>	<b>0</b>	<b>30 348 224</b>
	<i>60 872</i>	<i>0</i>	<i>30 348 224</i>
<b>25951</b>	<b>884 992</b>	<b>9 762 816</b>	<b>461 248</b>
	<i>884 992</i>	<i>9 762 816</i>	<i>461 248</i>
<b>25952</b>	<b>747 904</b>	<b>7 625 728</b>	<b>7 588 816</b>
	<i>0</i>	<i>0</i>	<i>5 383 696</i>
<b>25991</b>	<b>0</b>	<b>0</b>	<b>0</b>
	<i>0</i>	<i>0</i>	<i>0</i>
<b>25992</b>	<b>0</b>	<b>289 344</b>	<b>4 056 224</b>
	<i>0</i>	<i>289 344</i>	<i>3 956 224</i>
<b>25993</b>	<b>0</b>	<b>0</b>	<b>10 000</b>
	<i>0</i>	<i>0</i>	<i>0</i>
<b>25994</b>	<b>0</b>	<b>0</b>	<b>0</b>
	<i>*</i>	<i>*</i>	<i>*</i>
<b>25995</b>	<b>0</b>	<b>0</b>	<b>0</b>
	<i>*</i>	<i>*</i>	<i>*</i>
<b>25999</b>	<b>0</b>	<b>0</b>	<b>13 786 256</b>
	<i>0</i>	<i>0</i>	<i>13 228 032</i>
<b>259</b>	<b>945 864</b>	<b>16 338 304</b>	<b>102 747 532</b>
	<i>945 864</i>	<i>16 338 304</i>	<i>102 747 532</i>
<b>25</b>	<b>26 775 048</b>	<b>30 064 580</b>	<b>146 234 188</b>
	<i>21 442 248</i>	<i>21 316 544</i>	<i>139 847 608</i>
<b>26110</b>	<b>20 959 232</b>	<b>528 642</b>	<b>109 113 336</b>
	<i>20 959 232</i>	<i>528 642</i>	<i>109 113 336</i>
<b>26120</b>	<b>1 384 192</b>	<b>23 595 984</b>	<b>68 499 274</b>
	<i>0</i>	<i>23 595 984</i>	<i>66 454 528</i>
<b>261</b>	<b>20 959 232</b>	<b>24 124 626</b>	<b>175 567 864</b>
	<i>20 959 232</i>	<i>24 124 626</i>	<i>175 567 864</i>
<b>26210</b>	<b>0</b>	<b>0</b>	<b>0</b>
	<i>0</i>	<i>0</i>	<i>0</i>

Catatan : angka yang tercetak miring: industri besar, yang tercetak tebal: total IBS, \*: tidak dipublikasikan

Note: number in italic denote large industry, number in bold denote total large and medium industry, \*: not publication

Table 10.b Value of Sale/Reduction of Fixed Capital Used by Industrial Code, 2013

			Nilai - Value (000 Rp)
<i>Sale/Reduction of Fixed Capital</i>			
Kendaraan Vehicles	Modal Tetap Lainnya Other Fixed Capital	Jumlah Total	Kode Industri <i>Industrial Code</i>
(5)	(6)	(7)	(1)
*	*	*	
<b>0</b>	<b>3 387</b>	<b>3 387</b>	<b>25933</b>
<i>0</i>	<i>0</i>	<i>0</i>	
<b>964 672</b>	<b>3 451 904</b>	<b>7 644 128</b>	<b>25934</b>
<i>518 944</i>	<i>3 451 904</i>	<i>4 110 848</i>	
<b>2 341 728</b>	<b>30 270</b>	<b>32 781 094</b>	<b>25940</b>
<i>2 241 728</i>	<i>30 270</i>	<i>32 681 094</i>	
<b>275 944</b>	<b>10 800</b>	<b>11 395 800</b>	<b>25951</b>
<i>275 944</i>	<i>10 800</i>	<i>11 395 800</i>	
<b>5 843 744</b>	<b>1 553 600</b>	<b>23 359 792</b>	<b>25952</b>
<i>5 744 096</i>	<i>366 784</i>	<i>11 494 576</i>	
<b>0</b>	<b>0</b>	<b>0</b>	<b>25991</b>
<i>0</i>	<i>0</i>	<i>0</i>	
<b>1 338 311</b>	<b>117 904</b>	<b>5 801 783</b>	<b>25992</b>
<i>1 238 311</i>	<i>117 904</i>	<i>5 601 783</i>	
<b>0</b>	<b>0</b>	<b>10 000</b>	<b>25993</b>
<i>0</i>	<i>0</i>	<i>0</i>	
<b>0</b>	<b>0</b>	<b>0</b>	<b>25994</b>
*	*	*	
<b>0</b>	<b>0</b>	<b>0</b>	<b>25995</b>
*	*	*	
<b>1 520 634</b>	<b>36 216</b>	<b>15 343 106</b>	<b>25999</b>
<i>1 263 104</i>	<i>0</i>	<i>14 491 136</i>	
<b>14 163 183</b>	<b>215 256 006</b>	<b>349 450 889</b>	<b>259</b>
<i>14 163 183</i>	<i>215 256 006</i>	<i>349 450 889</i>	
<b>426 709 907</b>	<b>1 042 596 961</b>	<b>1 672 380 684</b>	<b>25</b>
<i>421 293 115</i>	<i>1 041 325 062</i>	<i>1 645 224 577</i>	
<b>1 411 904</b>	<b>1 938 368</b>	<b>133 951 482</b>	<b>26110</b>
<i>1 411 904</i>	<i>1 894 232</i>	<i>133 907 346</i>	
<b>1 941 796</b>	<b>56 282 873</b>	<b>151 704 119</b>	<b>26120</b>
<i>1 742 404</i>	<i>52 774 099</i>	<i>144 567 015</i>	
<b>3 154 308</b>	<b>54 668 331</b>	<b>278 474 361</b>	<b>261</b>
<i>3 154 308</i>	<i>54 668 331</i>	<i>278 474 361</i>	
<b>0</b>	<b>0</b>	<b>0</b>	<b>26210</b>
<i>0</i>	<i>0</i>	<i>0</i>	

Catatan : angka yang tercetak miring: industri besar, yang tercetak tebal: total IBS, \*: tidak dipublikasikan  
 Note: number in italic denote large industry, number in bold denote total large and medium industry, \*: not publication

Tabel 10.b Nilai Penjualan/Pengurangan Barang Modal Tetap menurut Kode Industri, 2013

Kode Industri <i>Industrial Code</i>	Penjualan/Pengurangan Barang Modal -		
	Tanah <i>Land</i>	Gedung <i>Building</i>	Mesin dan Perlengkapannya <i>Machines and The Equipments</i>
(1)	(2)	(3)	(4)
<b>26220</b>	<b>0</b>	<b>0</b>	<b>0</b>
	<i>0</i>	<i>0</i>	<i>0</i>
<b>262</b>	<b>0</b>	<b>0</b>	<b>0</b>
	<i>0</i>	<i>0</i>	<i>0</i>
<b>26310</b>	<b>0</b>	<b>0</b>	<b>0</b>
	<i>0</i>	<i>0</i>	<i>0</i>
<b>26320</b>	*	*	*
	<i>*</i>	<i>*</i>	<i>*</i>
<b>26390</b>	<b>0</b>	<b>0</b>	<b>0</b>
	<i>*</i>	<i>*</i>	<i>*</i>
<b>263</b>	<b>0</b>	<b>0</b>	<b>0</b>
	<i>0</i>	<i>0</i>	<i>0</i>
<b>26410</b>	<b>0</b>	<b>0</b>	<b>18 789 684</b>
	<i>0</i>	<i>0</i>	<i>18 789 684</i>
<b>26420</b>	<b>0</b>	<b>0</b>	<b>0</b>
<b>26490</b>	<b>0</b>	<b>0</b>	<b>260 407 296</b>
	<i>0</i>	<i>0</i>	<i>260 407 296</i>
<b>264</b>	<b>0</b>	<b>0</b>	<b>279 196 980</b>
	<i>0</i>	<i>0</i>	<i>279 196 980</i>
<b>26511</b>	<b>0</b>	<b>0</b>	<b>0</b>
	<i>0</i>	<i>0</i>	<i>0</i>
<b>26512</b>	<b>0</b>	<b>0</b>	<b>0</b>
	<i>*</i>	<i>*</i>	<i>*</i>
<b>26513</b>	*	*	*
	<i>*</i>	<i>*</i>	<i>*</i>
<b>26514</b>	*	*	*
<b>26520</b>	<b>0</b>	<b>0</b>	<b>0</b>
	<i>*</i>	<i>*</i>	<i>*</i>
<b>265</b>	<b>0</b>	<b>0</b>	<b>55 448</b>
	<i>0</i>	<i>0</i>	<i>55 448</i>
<b>26601</b>	*	*	*
<b>26602</b>	<b>0</b>	<b>0</b>	<b>16 126</b>
	<i>0</i>	<i>0</i>	<i>16 126</i>
<b>266</b>	<b>0</b>	<b>0</b>	<b>16 126</b>
	<i>0</i>	<i>0</i>	<i>16 126</i>

Catatan : angka yang tercetak miring: industri besar, yang tercetak tebal: total IBS, \*: tidak dipublikasikan

Note: number in italic denote large industry, number in bold denote total large and medium industry, \*: not publication

Table 10.b Value of Sale/Reduction of Fixed Capital Used by Industrial Code, 2013

Nilai - Value (000 Rp)

<i>Sale/Reduction of Fixed Capital</i>			Kode Industri
Kendaraan Vehicles	Modal Tetap Lainnya Other Fixed Capital	Jumlah Total	Industrial Code
(5)	(6)	(7)	(1)
0	0	0	26220
0	0	0	
0	0	0	262
0	0	0	
0	0	0	26310
0	0	0	
*	*	*	26320
*	*	*	
0	0	0	26390
*	*	*	
0	0	0	263
0	0	0	
<b>2 897 912</b>	<b>578 656</b>	<b>22 266 252</b>	<b>26410</b>
<i>2 897 912</i>	<i>578 656</i>	<i>22 266 252</i>	
0	0	0	26420
0	0	<b>260 407 296</b>	<b>26490</b>
0	0	<i>260 407 296</i>	
<b>2 897 912</b>	<b>578 656</b>	<b>282 673 548</b>	<b>264</b>
<i>2 897 912</i>	<i>578 656</i>	<i>282 673 548</i>	
0	0	0	26511
0	0	0	
0	0	0	26512
*	*	*	
*	*	*	26513
*	*	*	
*	*	*	26514
0	0	0	26520
*	*	*	
<b>236 576</b>	<b>64 280</b>	<b>356 304</b>	<b>265</b>
<i>236 576</i>	<i>64 280</i>	<i>356 304</i>	
*	*	*	26601
<b>289 120</b>	<b>1 202 944</b>	<b>1 508 190</b>	<b>26602</b>
<i>289 120</i>	<i>1 202 944</i>	<i>1 508 190</i>	
<b>289 120</b>	<b>1 202 944</b>	<b>1 508 190</b>	<b>266</b>
<i>289 120</i>	<i>1 202 944</i>	<i>1 508 190</i>	

Catatan : angka yang tercetak miring: industri besar, yang tercetak tebal: total IBS, \*: tidak dipublikasikan

Note: number in italic denote large industry, number in bold denote total large and medium industry, \*: not publication

Tabel 10.b Nilai Penjualan/Pengurangan Barang Modal Tetap menurut Kode Industri, 2013

Kode Industri <i>Industrial Code</i>	Penjualan/Pengurangan Barang Modal -		
	Tanah <i>Land</i>	Gedung <i>Building</i>	Mesin dan Perlengkapannya <i>Machines and The Equipments</i>
(1)	(2)	(3)	(4)
<b>26710</b>	<b>0</b>	<b>309 056</b>	<b>1 319 936</b>
	<i>0</i>	<i>309 056</i>	<i>1 319 936</i>
<b>26791</b>	*	*	*
	<i>*</i>	<i>*</i>	<i>*</i>
<b>26792</b>	*	*	*
	<i>*</i>	<i>*</i>	<i>*</i>
<b>267</b>	<b>0</b>	<b>309 056</b>	<b>2 406 912</b>
	<i>0</i>	<i>309 056</i>	<i>2 406 912</i>
<b>26800</b>	<b>0</b>	<b>0</b>	<b>0</b>
	<i>0</i>	<i>0</i>	<i>0</i>
<b>268</b>	<b>0</b>	<b>0</b>	<b>0</b>
	<i>0</i>	<i>0</i>	<i>0</i>
<b>26</b>	<b>22 343 424</b>	<b>24 433 682</b>	<b>459 288 076</b>
	<i>20 959 232</i>	<i>24 433 682</i>	<i>457 243 330</i>
<b>27111</b>	*	*	*
	<i>*</i>	<i>*</i>	<i>*</i>
<b>27112</b>	<b>1 270 528</b>	<b>151 712</b>	<b>114 832</b>
	<i>0</i>	<i>0</i>	<i>0</i>
<b>27113</b>	<b>0</b>	<b>174 848</b>	<b>30 363 648</b>
	<i>0</i>	<i>174 848</i>	<i>30 363 648</i>
<b>27120</b>	<b>0</b>	<b>0</b>	<b>0</b>
	<i>0</i>	<i>0</i>	<i>0</i>
<b>271</b>	<b>0</b>	<b>1 270 016</b>	<b>44 840 960</b>
	<i>0</i>	<i>1 270 016</i>	<i>44 840 960</i>
<b>27201</b>	<b>0</b>	<b>79 904</b>	<b>16 219 904</b>
	<i>0</i>	<i>79 904</i>	<i>16 219 904</i>
<b>27202</b>	<b>0</b>	<b>0</b>	<b>8 051 264</b>
	<i>0</i>	<i>0</i>	<i>8 051 264</i>
<b>272</b>	<b>0</b>	<b>79 904</b>	<b>24 271 168</b>
	<i>0</i>	<i>79 904</i>	<i>24 271 168</i>
<b>27310</b>	<b>0</b>	<b>149 984</b>	<b>3 577 704</b>
	<i>0</i>	<i>149 984</i>	<i>3 424 104</i>
<b>27320</b>	<b>0</b>	<b>0</b>	<b>7 757</b>
	<i>0</i>	<i>0</i>	<i>0</i>
<b>27330</b>	<b>0</b>	<b>0</b>	<b>0</b>

Catatan : angka yang tercetak miring: industri besar, yang tercetak tebal: total IBS, \*: tidak dipublikasikan  
 Note: number in italic denote large industry, number in bold denote total large and medium industry, \*: not publication

Table 10.b Value of Sale/Reduction of Fixed Capital Used by Industrial Code, 2013

			Nilai - Value (000 Rp)
<i>Sale/Reduction of Fixed Capital</i>			
Kendaraan <i>Vehicles</i>	Modal Tetap Lainnya <i>Other Fixed Capital</i>	Jumlah <i>Total</i>	Kode Industri <i>Industrial Code</i>
(5)	(6)	(7)	(1)
<b>464 448</b>	<b>183 552</b>	<b>2 276 992</b>	<b>26710</b>
<i>464 448</i>	<i>183 552</i>	<i>2 276 992</i>	
*	*	*	<b>26791</b>
*	*	*	
*	*	*	<b>26792</b>
*	*	*	
<b>464 448</b>	<b>353 024</b>	<b>3 533 440</b>	<b>267</b>
<i>464 448</i>	<i>353 024</i>	<i>3 533 440</i>	
<b>149 984</b>	<b>416 768</b>	<b>566 752</b>	<b>26800</b>
<i>149 984</i>	<i>416 768</i>	<i>566 752</i>	
<b>149 984</b>	<b>416 768</b>	<b>566 752</b>	<b>268</b>
<i>149 984</i>	<i>416 768</i>	<i>566 752</i>	
<b>7 391 740</b>	<b>60 836 913</b>	<b>574 293 835</b>	<b>26</b>
<i>7 192 348</i>	<i>57 284 003</i>	<i>567 112 595</i>	
*	*	*	<b>27111</b>
*	*	*	
<b>0</b>	<b>0</b>	<b>1 537 072</b>	<b>27112</b>
<i>0</i>	<i>0</i>	<i>0</i>	
<b>905 148</b>	<b>6 225</b>	<b>31 449 869</b>	<b>27113</b>
<i>905 148</i>	<i>6 225</i>	<i>31 449 869</i>	
<b>1 132 364</b>	<b>0</b>	<b>1 132 364</b>	<b>27120</b>
<i>1 124 864</i>	<i>0</i>	<i>1 124 864</i>	
<b>2 030 012</b>	<b>6 225</b>	<b>48 147 213</b>	<b>271</b>
<i>2 030 012</i>	<i>6 225</i>	<i>48 147 213</i>	
<b>305 552</b>	<b>187 488</b>	<b>16 792 848</b>	<b>27201</b>
<i>305 552</i>	<i>187 488</i>	<i>16 792 848</i>	
<b>1 048 000</b>	<b>3 198 464</b>	<b>12 297 728</b>	<b>27202</b>
<i>1 048 000</i>	<i>3 198 464</i>	<i>12 297 728</i>	
<b>1 353 552</b>	<b>3 385 952</b>	<b>29 090 576</b>	<b>272</b>
<i>1 353 552</i>	<i>3 385 952</i>	<i>29 090 576</i>	
<b>3 136 576</b>	<b>220 927</b>	<b>7 085 191</b>	<b>27310</b>
<i>3 115 600</i>	<i>83 135</i>	<i>6 772 823</i>	
<b>0</b>	<b>0</b>	<b>7 757</b>	<b>27320</b>
<i>0</i>	<i>0</i>	<i>0</i>	
<b>124 992</b>	<b>0</b>	<b>124 992</b>	<b>27330</b>

Catatan : angka yang tercetak miring: industri besar, yang tercetak tebal: total IBS, \*: tidak dipublikasikan

Note: number in italic denote large industry, number in bold denote total large and medium industry, \*: not publication



Tabel 10.b Nilai Penjualan/Pengurangan Barang Modal Tetap menurut Kode Industri, 2013

Kode Industri <i>Industrial Code</i>	Penjualan/Pengurangan Barang Modal -		
	Tanah <i>Land</i>	Gedung <i>Building</i>	Mesin dan Perlengkapannya <i>Machines and The Equipments</i>
(1)	(2)	(3)	(4)
	<i>0</i>	<i>0</i>	<i>0</i>
<b>273</b>	<b>0</b>	<b>149 984</b>	<b>3 424 104</b>
	<i>0</i>	<i>149 984</i>	<i>3 424 104</i>
<b>27401</b>	<b>0</b>	<b>57 140</b>	<b>1 516 272</b>
	<i>0</i>	<i>57 140</i>	<i>1 516 272</i>
<b>27402</b>	*	*	*
	<i>*</i>	<i>*</i>	<i>*</i>
<b>27403</b>	<b>0</b>	<b>36 328</b>	<b>60 423 296</b>
	<i>0</i>	<i>36 328</i>	<i>60 423 296</i>
<b>27409</b>	<b>0</b>	<b>0</b>	<b>0</b>
	<i>0</i>	<i>0</i>	<i>0</i>
<b>274</b>	<b>0</b>	<b>93 468</b>	<b>62 214 256</b>
	<i>0</i>	<i>93 468</i>	<i>62 214 256</i>
<b>27510</b>	<b>427 968</b>	<b>517 700</b>	<b>4 878 262</b>
	<i>427 968</i>	<i>517 700</i>	<i>4 878 262</i>
<b>27520</b>	<b>0</b>	<b>0</b>	<b>15 856</b>
	<i>0</i>	<i>0</i>	<i>15 856</i>
<b>27530</b>	<b>0</b>	<b>0</b>	<b>0</b>
	<i>0</i>	<i>0</i>	<i>0</i>
<b>275</b>	<b>427 968</b>	<b>517 700</b>	<b>4 894 118</b>
	<i>427 968</i>	<i>517 700</i>	<i>4 894 118</i>
<b>27900</b>	<b>0</b>	<b>0</b>	<b>0</b>
	<i>0</i>	<i>0</i>	<i>0</i>
<b>279</b>	<b>0</b>	<b>0</b>	<b>0</b>
	<i>0</i>	<i>0</i>	<i>0</i>
<b>27</b>	<b>1 698 496</b>	<b>2 262 784</b>	<b>139 920 795</b>
	<i>427 968</i>	<i>2 111 072</i>	<i>139 644 606</i>
<b>28111</b>	<b>0</b>	<b>689 536</b>	<b>2 567 168</b>
	<i>*</i>	<i>*</i>	<i>*</i>
<b>28112</b>	<b>0</b>	<b>0</b>	<b>225 248</b>
	<i>0</i>	<i>0</i>	<i>0</i>
<b>28113</b>	<b>0</b>	<b>0</b>	<b>7 658 708</b>
	<i>0</i>	<i>0</i>	<i>7 652 608</i>
<b>28120</b>	<b>0</b>	<b>0</b>	<b>567 968</b>
	<i>0</i>	<i>0</i>	<i>385 792</i>

Catatan : angka yang tercetak miring: industri besar, yang tercetak tebal: total IBS, \*: tidak dipublikasikan

Note: number in italic denote large industry, number in bold denote total large and medium industry, \*: not publication

Table 10.b Value of Sale/Reduction of Fixed Capital Used by Industrial Code, 2013

			Nilai - Value (000 Rp)
<i>Sale/Reduction of Fixed Capital</i>			
Kendaraan <i>Vehicles</i>	Modal Tetap Lainnya <i>Other Fixed Capital</i>	Jumlah <i>Total</i>	Kode Industri <i>Industrial Code</i>
(5)	(6)	(7)	(1)
124 992	0	124 992	
<b>3 240 592</b>	<b>83 135</b>	<b>6 897 815</b>	<b>273</b>
<i>3 240 592</i>	<i>83 135</i>	<i>6 897 815</i>	
<b>180 496</b>	<b>127 696</b>	<b>1 881 604</b>	<b>27401</b>
<i>180 496</i>	<i>127 696</i>	<i>1 881 604</i>	
*	*	*	<b>27402</b>
*	*	*	
<b>901 184</b>	<b>68 000</b>	<b>61 428 808</b>	<b>27403</b>
<i>901 184</i>	<i>68 000</i>	<i>61 428 808</i>	
0	0	0	<b>27409</b>
0	0	0	
<b>1 081 680</b>	<b>195 696</b>	<b>63 585 100</b>	<b>274</b>
<i>1 081 680</i>	<i>195 696</i>	<i>63 585 100</i>	
<b>210 400</b>	<b>25 972 736</b>	<b>32 007 066</b>	<b>27510</b>
<i>110 400</i>	<i>25 972 736</i>	<i>31 907 066</i>	
<b>356 640</b>	<b>42 176</b>	<b>414 672</b>	<b>27520</b>
<i>356 640</i>	<i>42 176</i>	<i>414 672</i>	
0	0	0	<b>27530</b>
0	0	0	
<b>467 040</b>	<b>26 014 912</b>	<b>32 321 738</b>	<b>275</b>
<i>467 040</i>	<i>26 014 912</i>	<i>32 321 738</i>	
0	0	0	<b>27900</b>
0	0	0	
0	0	0	<b>279</b>
0	0	0	
<b>8 301 352</b>	<b>29 823 712</b>	<b>182 007 139</b>	<b>27</b>
<i>8 172 876</i>	<i>29 685 920</i>	<i>180 042 442</i>	
<b>442 944</b>	<b>0</b>	<b>3 699 648</b>	<b>28111</b>
*	*	*	
<b>332 122</b>	<b>0</b>	<b>557 370</b>	<b>28112</b>
0	0	0	
<b>366 016</b>	<b>8 016 360</b>	<b>16 041 084</b>	<b>28113</b>
<i>185 280</i>	<i>7 972 896</i>	<i>15 810 784</i>	
<b>3 203 744</b>	<b>8 254 400</b>	<b>12 026 112</b>	<b>28120</b>
<i>79 488</i>	<i>0</i>	<i>465 280</i>	

Catatan : angka yang tercetak miring: industri besar, yang tercetak tebal: total IBS, \*: tidak dipublikasikan  
 Note: number in italic denote large industry, number in bold denote total large and medium industry, \*: not publication

Tabel 10.b Nilai Penjualan/Pengurangan Barang Modal Tetap menurut Kode Industri, 2013

Kode Industri <i>Industrial Code</i>	Penjualan/Pengurangan Barang Modal -		
	Tanah <i>Land</i>	Gedung <i>Building</i>	Mesin dan Perlengkapannya <i>Machines and The Equipments</i>
(1)	(2)	(3)	(4)
28130	0 <i>0</i>	0 <i>0</i>	0 <i>0</i>
28140	0 <i>0</i>	0 <i>0</i>	0 <i>0</i>
28151	0 *	0 *	0 *
28152	*	*	*
28160	0 <i>0</i>	0 <i>0</i>	0 <i>0</i>
28171	*	*	*
28172	*	*	*
	*	*	*
28174	*	*	*
28179	0 *	0 *	0 *
28180	*	*	*
28191	0 <i>0</i>	0 <i>0</i>	0 <i>0</i>
28192	0 *	0 *	0 *
28193	<b>1 593 600</b> <i>0</i>	<b>1 209 344</b> <i>0</i>	<b>497 260</b> <i>253 184</i>
28199	<b>855 040</b> <i>855 040</i>	<b>433 728</b> <i>433 728</i>	<b>3 879 424</b> <i>3 879 424</i>
281	<b>855 040</b> <i>855 040</i>	<b>433 728</b> <i>433 728</i>	<b>12 171 008</b> <i>12 171 008</i>
28210	0 <i>0</i>	0 <i>0</i>	<b>20 196</b> <i>20 196</i>
28221	0 <i>0</i>	0 <i>0</i>	<b>1 571 072</b> <i>1 571 072</i>
28222	* *	* *	* *
28223	0 *	0 *	0 *
28224	0	0	<b>844 928</b>

Catatan : angka yang tercetak miring: industri besar, yang tercetak tebal: total IBS, \*: tidak dipublikasikan

Note: number in italic denote large industry, number in bold denote total large and medium industry, \*: not publication

Table 10.b Value of Sale/Reduction of Fixed Capital Used by Industrial Code, 2013

			Nilai - Value (000 Rp)
<i>Sale/Reduction of Fixed Capital</i>			
Kendaraan Vehicles	Modal Tetap Lainnya Other Fixed Capital	Jumlah Total	Kode Industri <i>Industrial Code</i>
(5)	(6)	(7)	(1)
<b>0</b>	<b>0</b>	<b>0</b>	<b>28130</b>
<i>0</i>	<i>0</i>	<i>0</i>	
<b>0</b>	<b>560 768</b>	<b>560 768</b>	<b>28140</b>
<i>0</i>	<i>0</i>	<i>0</i>	
<b>0</b>	<b>0</b>	<b>0</b>	<b>28151</b>
*	*	*	
*	*	*	<b>28152</b>
<b>824 960</b>	<b>0</b>	<b>824 960</b>	<b>28160</b>
<i>824 960</i>	<i>0</i>	<i>824 960</i>	
*	*	*	<b>28171</b>
*	*	*	<b>28172</b>
*	*	*	
*	*	*	<b>28174</b>
<b>0</b>	<b>0</b>	<b>0</b>	<b>28179</b>
*	*	*	
*	*	*	<b>28180</b>
<b>332 800</b>	<b>0</b>	<b>332 800</b>	<b>28191</b>
<i>332 800</i>	<i>0</i>	<i>332 800</i>	
<b>0</b>	<b>0</b>	<b>0</b>	<b>28192</b>
*	*	*	
<b>350 184</b>	<b>6 394 880</b>	<b>10 045 268</b>	<b>28193</b>
<i>0</i>	<i>6 394 880</i>	<i>6 648 064</i>	
<b>245 984</b>	<b>874 112</b>	<b>6 288 288</b>	<b>28199</b>
<i>0</i>	<i>874 112</i>	<i>6 042 304</i>	
<b>1 422 528</b>	<b>15 241 888</b>	<b>30 124 192</b>	<b>281</b>
<i>1 422 528</i>	<i>15 241 888</i>	<i>30 124 192</i>	
<b>190 496</b>	<b>271 936</b>	<b>482 628</b>	<b>28210</b>
<i>190 496</i>	<i>271 936</i>	<i>482 628</i>	
<b>632 792</b>	<b>0</b>	<b>2 203 864</b>	<b>28221</b>
<i>218 584</i>	<i>0</i>	<i>1 789 656</i>	
*	*	*	<b>28222</b>
*	*	*	
<b>0</b>	<b>0</b>	<b>0</b>	<b>28223</b>
*	*	*	
<b>0</b>	<b>0</b>	<b>844 928</b>	<b>28224</b>

Catatan : angka yang tercetak miring: industri besar, yang tercetak tebal: total IBS, \*: tidak dipublikasikan  
 Note: number in italic denote large industry, number in bold denote total large and medium industry, \*: not publication

Tabel 10.b Nilai Penjualan/Pengurangan Barang Modal Tetap menurut Kode Industri, 2013

Kode Industri <i>Industrial Code</i>	Penjualan/Pengurangan Barang Modal -		
	Tanah <i>Land</i>	Gedung <i>Building</i>	Mesin dan Perlengkapannya <i>Machines and The Equipments</i>
(1)	(2)	(3)	(4)
<b>28230</b>	*	*	*
<b>28240</b>	<b>0</b>	<b>0</b>	<b>246 641</b>
	<i>0</i>	<i>0</i>	<i>246 641</i>
<b>28250</b>	<b>0</b>	<b>0</b>	<b>0</b>
	<i>0</i>	<i>0</i>	<i>0</i>
<b>28262</b>	<b>0</b>	<b>0</b>	<b>0</b>
<b>28263</b>	<b>0</b>	<b>0</b>	<b>0</b>
	*	*	*
<b>28264</b>			
<b>28291</b>	<b>0</b>	<b>0</b>	<b>4 781 056</b>
	<i>0</i>	<i>0</i>	<i>4 781 056</i>
<b>28292</b>	*	*	*
	*	*	*
<b>28299</b>	<b>0</b>	<b>0</b>	<b>91 344</b>
	<i>0</i>	<i>0</i>	<i>91 344</i>
<b>282</b>	<b>0</b>	<b>0</b>	<b>6 710 309</b>
	<i>0</i>	<i>0</i>	<i>6 710 309</i>
<b>28</b>	<b>2 448 640</b>	<b>2 332 608</b>	<b>22 951 013</b>
	<i>855 040</i>	<i>433 728</i>	<i>18 881 317</i>
<b>29100</b>	<b>1 187 888</b>	<b>6 140 000</b>	<b>408 281 024</b>
	<i>1 187 888</i>	<i>6 140 000</i>	<i>408 281 024</i>
<b>291</b>	<b>1 187 888</b>	<b>6 140 000</b>	<b>408 281 024</b>
	<i>1 187 888</i>	<i>6 140 000</i>	<i>408 281 024</i>
<b>29200</b>	<b>3 155 888</b>	<b>27 639 312</b>	<b>166 952</b>
	<i>3 037 696</i>	<i>27 013 120</i>	<i>0</i>
<b>292</b>	<b>3 037 696</b>	<b>27 013 120</b>	<b>0</b>
	<i>3 037 696</i>	<i>27 013 120</i>	<i>0</i>
<b>29300</b>	<b>41 233 152</b>	<b>4 638 356</b>	<b>71 529 156</b>
	<i>40 148 992</i>	<i>24 276</i>	<i>69 462 092</i>
<b>293</b>	<b>40 148 992</b>	<b>24 276</b>	<b>69 462 092</b>
	<i>40 148 992</i>	<i>24 276</i>	<i>69 462 092</i>
<b>29</b>	<b>45 576 928</b>	<b>38 417 668</b>	<b>479 977 132</b>
	<i>44 374 576</i>	<i>33 177 396</i>	<i>477 743 116</i>
<b>30111</b>	<b>0</b>	<b>5 562 944</b>	<b>666 056</b>
	<i>0</i>	<i>0</i>	<i>19 952</i>

Catatan : angka yang tercetak miring: industri besar, yang tercetak tebal: total IBS, \*: tidak dipublikasikan

Note: number in italic denote large industry, number in bold denote total large and medium industry, \*: not publication

Table 10.b Value of Sale/Reduction of Fixed Capital Used by Industrial Code, 2013

			Nilai - Value (000 Rp)
<i>Sale/Reduction of Fixed Capital</i>			
Kendaraan <i>Vehicles</i>	Modal Tetap Lainnya <i>Other Fixed Capital</i>	Jumlah <i>Total</i>	Kode Industri <i>Industrial Code</i>
(5)	(6)	(7)	(1)
*	*	*	<b>28230</b>
<b>74 560</b>	<b>0</b>	<b>321 201</b>	<b>28240</b>
<i>74 560</i>	<i>0</i>	<i>321 201</i>	
<b>0</b>	<b>0</b>	<b>0</b>	<b>28250</b>
<i>0</i>	<i>0</i>	<i>0</i>	
<b>0</b>	<b>0</b>	<b>0</b>	<b>28262</b>
<b>45 000</b>	<b>0</b>	<b>45 000</b>	<b>28263</b>
*	*	*	
			<b>28264</b>
<b>192 944</b>	<b>1 045 504</b>	<b>6 019 504</b>	<b>28291</b>
<i>192 944</i>	<i>1 045 504</i>	<i>6 019 504</i>	
*	*	*	<b>28292</b>
*	*	*	
<b>149 984</b>	<b>1 125</b>	<b>242 453</b>	<b>28299</b>
<i>0</i>	<i>1 125</i>	<i>92 469</i>	
<b>676 584</b>	<b>1 318 565</b>	<b>8 705 458</b>	<b>282</b>
<i>676 584</i>	<i>1 318 565</i>	<i>8 705 458</i>	
<b>7 384 530</b>	<b>25 419 085</b>	<b>60 535 876</b>	<b>28</b>
<i>2 099 112</i>	<i>16 560 453</i>	<i>38 829 650</i>	
<b>16 132 384</b>	<b>202 319 872</b>	<b>634 061 168</b>	<b>29100</b>
<i>16 132 384</i>	<i>202 319 872</i>	<i>634 061 168</i>	
<b>16 132 384</b>	<b>202 319 872</b>	<b>634 061 168</b>	<b>291</b>
<i>16 132 384</i>	<i>202 319 872</i>	<i>634 061 168</i>	
<b>375 988</b>	<b>37 140</b>	<b>31 375 280</b>	<b>29200</b>
<i>169 016</i>	<i>0</i>	<i>30 219 832</i>	
<b>169 016</b>	<b>0</b>	<b>30 219 832</b>	<b>292</b>
<i>169 016</i>	<i>0</i>	<i>30 219 832</i>	
<b>6 157 612</b>	<b>21 690 663</b>	<b>145 248 939</b>	<b>29300</b>
<i>5 472 532</i>	<i>21 675 776</i>	<i>136 783 668</i>	
<b>5 472 532</b>	<b>21 675 776</b>	<b>136 783 668</b>	<b>293</b>
<i>5 472 532</i>	<i>21 675 776</i>	<i>136 783 668</i>	
<b>22 665 984</b>	<b>224 047 675</b>	<b>810 685 387</b>	<b>29</b>
<i>21 773 932</i>	<i>223 995 648</i>	<i>801 064 668</i>	
<b>521 498</b>	<b>0</b>	<b>6 750 498</b>	<b>30111</b>
<i>7 802</i>	<i>0</i>	<i>27 754</i>	

Catatan : angka yang tercetak miring: industri besar, yang tercetak tebal: total IBS, \*: tidak dipublikasikan

Note: number in italic denote large industry, number in bold denote total large and medium industry, \*: not publication

Tabel 10.b Nilai Penjualan/Pengurangan Barang Modal Tetap menurut Kode Industri, 2013

Kode Industri <i>Industrial Code</i>	Penjualan/Pengurangan Barang Modal -		
	Tanah <i>Land</i>	Gedung <i>Building</i>	Mesin dan Perlengkapannya <i>Machines and The Equipments</i>
(1)	(2)	(3)	(4)
<b>30112</b>	<b>0</b>	<b>0</b>	<b>0</b>
	*	*	*
<b>30113</b>	<b>0</b>	<b>0</b>	<b>0</b>
	<i>0</i>	<i>0</i>	<i>0</i>
<b>301</b>	<b>0</b>	<b>0</b>	<b>19 952</b>
	<i>0</i>	<i>0</i>	<i>19 952</i>
<b>30200</b>	<b>*</b>	<b>*</b>	<b>*</b>
	*	*	*
<b>302</b>	<b>*</b>	<b>*</b>	<b>*</b>
	*	*	*
<b>30300</b>	<b>*</b>	<b>*</b>	<b>*</b>
	*	*	*
<b>303</b>	<b>*</b>	<b>*</b>	<b>*</b>
	*	*	*
<b>30911</b>	<b>0</b>	<b>743 808</b>	<b>41 312 448</b>
	<i>0</i>	<i>743 808</i>	<i>41 312 448</i>
<b>30912</b>	<b>249 984</b>	<b>547 328</b>	<b>15 546 064</b>
	<i>249 984</i>	<i>299 968</i>	<i>13 047 504</i>
<b>30921</b>	<b>0</b>	<b>0</b>	<b>0</b>
	<i>0</i>	<i>0</i>	<i>0</i>
<b>30922</b>	<b>252 576</b>	<b>0</b>	<b>13 936 640</b>
	<i>252 576</i>	<i>0</i>	<i>13 936 640</i>
<b>30990</b>	<b>*</b>	<b>*</b>	<b>*</b>
	*	*	*
<b>309</b>	<b>502 560</b>	<b>1 043 776</b>	<b>68 296 592</b>
	<i>502 560</i>	<i>1 043 776</i>	<i>68 296 592</i>
<b>30</b>	<b>502 560</b>	<b>14 385 600</b>	<b>71 728 920</b>
	<i>502 560</i>	<i>8 575 296</i>	<i>68 584 256</i>
<b>31001</b>	<b>6 726 008</b>	<b>7 907 976</b>	<b>13 409 897</b>
	<i>3 571 200</i>	<i>4 835 776</i>	<i>12 612 220</i>
<b>31002</b>	<b>1 000 000</b>	<b>3 270 464</b>	<b>274 856</b>
	<i>0</i>	<i>0</i>	<i>0</i>
<b>31003</b>	<b>0</b>	<b>299 968</b>	<b>100 000</b>
	<i>0</i>	<i>0</i>	<i>0</i>
<b>31004</b>	<b>0</b>	<b>297 840</b>	<b>6 321 225</b>

Catatan : angka yang tercetak miring: industri besar, yang tercetak tebal: total IBS, \*: tidak dipublikasikan

Note: number in italic denote large industry, number in bold denote total large and medium industry, \*: not publication

Table 10.b Value of Sale/Reduction of Fixed Capital Used by Industrial Code, 2013

Nilai - Value (000 Rp)

<i>Sale/Reduction of Fixed Capital</i>			Kode Industri
Kendaraan Vehicles	Modal Tetap Lainnya Other Fixed Capital	Jumlah Total	Industrial Code
(5)	(6)	(7)	(1)
<b>0</b>	<b>0</b>	<b>0</b>	<b>30112</b>
*	*	*	
<b>0</b>	<b>0</b>	<b>0</b>	<b>30113</b>
<i>0</i>	<i>0</i>	<i>0</i>	
<b>7 802</b>	<b>0</b>	<b>27 754</b>	<b>301</b>
<i>7 802</i>	<i>0</i>	<i>27 754</i>	
*	*	*	<b>30200</b>
*	*	*	
*	*	*	<b>302</b>
*	*	*	
*	*	*	<b>30300</b>
*	*	*	
*	*	*	<b>303</b>
*	*	*	
<b>6 339 904</b>	<b>86 665 290</b>	<b>135 061 450</b>	<b>30911</b>
<i>6 339 904</i>	<i>86 665 290</i>	<i>135 061 450</i>	
<b>13 143 832</b>	<b>5 573 744</b>	<b>35 060 952</b>	<b>30912</b>
<i>12 848 280</i>	<i>5 573 744</i>	<i>32 019 480</i>	
<b>269 952</b>	<b>0</b>	<b>269 952</b>	<b>30921</b>
<i>269 952</i>	<i>0</i>	<i>269 952</i>	
<b>111 200</b>	<b>59 162 624</b>	<b>73 463 040</b>	<b>30922</b>
<i>111 200</i>	<i>59 162 624</i>	<i>73 463 040</i>	
*	*	*	<b>30990</b>
*	*	*	
<b>19 569 336</b>	<b>151 401 658</b>	<b>240 813 922</b>	<b>309</b>
<i>19 569 336</i>	<i>151 401 658</i>	<i>240 813 922</i>	
<b>20 690 386</b>	<b>151 779 706</b>	<b>259 087 172</b>	<b>30</b>
<i>19 881 138</i>	<i>151 779 706</i>	<i>249 322 956</i>	
<b>4 112 818</b>	<b>424 280</b>	<b>32 580 979</b>	<b>31001</b>
<i>3 667 824</i>	<i>373 164</i>	<i>25 060 184</i>	
<b>472 944</b>	<b>92 512</b>	<b>5 110 776</b>	<b>31002</b>
<i>7 000</i>	<i>0</i>	<i>7 000</i>	
<b>74 992</b>	<b>0</b>	<b>474 960</b>	<b>31003</b>
<i>0</i>	<i>0</i>	<i>0</i>	
<b>1 662 032</b>	<b>448 384</b>	<b>8 729 481</b>	<b>31004</b>

Catatan : angka yang tercetak miring: industri besar, yang tercetak tebal: total IBS, \*: tidak dipublikasikan

Note: number in italic denote large industry, number in bold denote total large and medium industry, \*: not publication



Tabel 10.b Nilai Penjualan/Pengurangan Barang Modal Tetap menurut Kode Industri, 2013

Kode Industri <i>Industrial Code</i>	Penjualan/Pengurangan Barang Modal -		
	Tanah <i>Land</i>	Gedung <i>Building</i>	Mesin dan Perlengkapannya <i>Machines and The Equipments</i>
(1)	(2)	(3)	(4)
	<i>0</i>	<i>297 840</i>	<i>6 209 416</i>
<b>31009</b>	<b>0</b>	<b>0</b>	<b>16 588</b>
	<i>0</i>	<i>0</i>	<i>0</i>
<b>310</b>	<b>3 571 200</b>	<b>5 133 616</b>	<b>18 821 636</b>
	<i>3 571 200</i>	<i>5 133 616</i>	<i>18 821 636</i>
<b>31</b>	<b>7 726 008</b>	<b>11 776 248</b>	<b>20 122 566</b>
	<i>3 571 200</i>	<i>5 133 616</i>	<i>18 821 636</i>
<b>32112</b>	<b>0</b>	<b>4 154 368</b>	<b>6 585 743</b>
	<i>0</i>	<i>4 154 368</i>	<i>6 575 743</i>
<b>32113</b>	*	*	*
<b>32115</b>	*	*	*
	*	*	*
<b>32119</b>	<b>0</b>	<b>0</b>	<b>0</b>
	<i>0</i>	<i>0</i>	<i>0</i>
<b>32120</b>	<b>0</b>	<b>0</b>	<b>0</b>
<b>321</b>	<b>0</b>	<b>4 154 368</b>	<b>6 575 743</b>
	<i>0</i>	<i>4 154 368</i>	<i>6 575 743</i>
<b>32201</b>	<b>0</b>	<b>0</b>	<b>0</b>
	*	*	*
<b>32202</b>	<b>0</b>	<b>0</b>	<b>735 744</b>
	<i>0</i>	<i>0</i>	<i>130 800</i>
<b>322</b>	<b>0</b>	<b>0</b>	<b>130 800</b>
	<i>0</i>	<i>0</i>	<i>130 800</i>
<b>32300</b>	<b>0</b>	<b>0</b>	<b>7 200</b>
	<i>0</i>	<i>0</i>	<i>0</i>
<b>323</b>	<b>0</b>	<b>0</b>	<b>0</b>
	<i>0</i>	<i>0</i>	<i>0</i>
<b>32401</b>	<b>0</b>	<b>0</b>	<b>0</b>
	<i>0</i>	<i>0</i>	<i>0</i>
<b>32402</b>	<b>152 736</b>	<b>168 736</b>	<b>0</b>
	<i>0</i>	<i>0</i>	<i>0</i>
<b>324</b>	<b>0</b>	<b>0</b>	<b>0</b>
	<i>0</i>	<i>0</i>	<i>0</i>
<b>32501</b>	<b>0</b>	<b>0</b>	<b>0</b>
	*	*	*

Catatan : angka yang tercetak miring: industri besar, yang tercetak tebal: total IBS, \*: tidak dipublikasikan

Note: number in italic denote large industry, number in bold denote total large and medium industry, \*: not publication

Table 10.b Value of Sale/Reduction of Fixed Capital Used by Industrial Code, 2013

			Nilai - Value (000 Rp)
<i>Sale/Reduction of Fixed Capital</i>			
Kendaraan <i>Vehicles</i>	Modal Tetap Lainnya <i>Other Fixed Capital</i>	Jumlah <i>Total</i>	Kode Industri <i>Industrial Code</i>
(5)	(6)	(7)	(1)
<i>1 662 032</i>	<i>448 384</i>	<i>8 617 672</i>	
<b>0</b>	<b>0</b>	<b>16 588</b>	<b>31009</b>
<i>0</i>	<i>0</i>	<i>0</i>	
<b>5 336 856</b>	<b>821 548</b>	<b>33 684 856</b>	<b>310</b>
<i>5 336 856</i>	<i>821 548</i>	<i>33 684 856</i>	
<b>6 322 786</b>	<b>965 176</b>	<b>46 912 784</b>	<b>31</b>
<i>5 336 856</i>	<i>821 548</i>	<i>33 684 856</i>	
<b>1 391 552</b>	<b>684 192</b>	<b>12 815 855</b>	<b>32112</b>
<i>1 391 552</i>	<i>684 192</i>	<i>12 805 855</i>	
*	*	*	<b>32113</b>
*	*	*	<b>32115</b>
*	*	*	
<b>0</b>	<b>0</b>	<b>0</b>	<b>32119</b>
<i>0</i>	<i>0</i>	<i>0</i>	
<b>0</b>	<b>0</b>	<b>0</b>	<b>32120</b>
<b>1 391 552</b>	<b>684 192</b>	<b>12 805 855</b>	<b>321</b>
<i>1 391 552</i>	<i>684 192</i>	<i>12 805 855</i>	
<b>98 992</b>	<b>0</b>	<b>98 992</b>	<b>32201</b>
*	*	*	
<b>966 448</b>	<b>1 542 456</b>	<b>3 244 648</b>	<b>32202</b>
<i>936 448</i>	<i>1 211 392</i>	<i>2 278 640</i>	
<b>936 448</b>	<b>1 211 392</b>	<b>2 278 640</b>	<b>322</b>
<i>936 448</i>	<i>1 211 392</i>	<i>2 278 640</i>	
<b>98 176</b>	<b>0</b>	<b>105 376</b>	<b>32300</b>
<i>38 176</i>	<i>0</i>	<i>38 176</i>	
<b>38 176</b>	<b>0</b>	<b>38 176</b>	<b>323</b>
<i>38 176</i>	<i>0</i>	<i>38 176</i>	
<b>0</b>	<b>0</b>	<b>0</b>	<b>32401</b>
<i>0</i>	<i>0</i>	<i>0</i>	
<b>122 606</b>	<b>580</b>	<b>444 658</b>	<b>32402</b>
<i>110</i>	<i>0</i>	<i>110</i>	
<b>110</b>	<b>0</b>	<b>110</b>	<b>324</b>
<i>110</i>	<i>0</i>	<i>110</i>	
<b>32 000</b>	<b>0</b>	<b>32 000</b>	<b>32501</b>
*	*	*	

Catatan : angka yang tercetak miring: industri besar, yang tercetak tebal: total IBS, \*: tidak dipublikasikan  
 Note: number in italic denote large industry, number in bold denote total large and medium industry, \*: not publication

Tabel 10.b Nilai Penjualan/Pengurangan Barang Modal Tetap menurut Kode Industri, 2013

Kode Industri <i>Industrial Code</i>	Penjualan/Pengurangan Barang Modal -		
	Tanah <i>Land</i>	Gedung <i>Building</i>	Mesin dan Perlengkapannya <i>Machines and The Equipments</i>
(1)	(2)	(3)	(4)
32502	*	*	*
32503	0	0	34 742 272
	<i>0</i>	<i>0</i>	<i>34 742 272</i>
32509	0	0	0
	*	*	*
325	0	0	34 742 272
	<i>0</i>	<i>0</i>	<i>34 742 272</i>
32901	0	0	860 032
	<i>0</i>	<i>0</i>	<i>860 032</i>
32902	*	*	*
	*	*	*
32903	0	0	17 804
	<i>0</i>	<i>0</i>	<i>0</i>
32904	0	0	0
	*	*	*
32909	200	0	824 960
	<i>0</i>	<i>0</i>	<i>0</i>
329	0	0	860 032
	<i>0</i>	<i>0</i>	<i>860 032</i>
32	152 936	4 323 104	43 773 755
	<i>0</i>	<i>4 154 368</i>	<i>42 308 847</i>
33111	*	*	*
33119	0	0	0
33121	0	0	0
33122	0	0	0
	*	*	*
33131	0	0	0
33141	*	*	*
33151	200 000	1 303 520	1 160 586
	<i>0</i>	<i>978 944</i>	<i>1 150 848</i>
33152	*	*	*
	*	*	*
33159	*	*	*
33190	*	*	*
331	0	978 944	1 150 848

Catatan : angka yang tercetak miring: industri besar, yang tercetak tebal: total IBS, \*: tidak dipublikasikan

Note: number in italic denote large industry, number in bold denote total large and medium industry, \*: not publication

Table 10.b Value of Sale/Reduction of Fixed Capital Used by Industrial Code, 2013

			Nilai - Value (000 Rp)
<i>Sale/Reduction of Fixed Capital</i>			
Kendaraan <i>Vehicles</i>	Modal Tetap Lainnya <i>Other Fixed Capital</i>	Jumlah <i>Total</i>	Kode Industri <i>Industrial Code</i>
(5)	(6)	(7)	(1)
*	*	*	<b>32502</b>
<b>509 376</b>	<b>3 648 960</b>	<b>38 900 608</b>	<b>32503</b>
<i>509 376</i>	<i>3 648 960</i>	<i>38 900 608</i>	
<b>0</b>	<b>0</b>	<b>0</b>	<b>32509</b>
*	*	*	
<b>541 376</b>	<b>3 648 960</b>	<b>38 932 608</b>	<b>325</b>
<i>541 376</i>	<i>3 648 960</i>	<i>38 932 608</i>	
<b>3 505 312</b>	<b>0</b>	<b>4 365 344</b>	<b>32901</b>
<i>3 505 312</i>	<i>0</i>	<i>4 365 344</i>	
*	*	*	<b>32902</b>
*	*	*	
<b>229 488</b>	<b>131 200</b>	<b>378 492</b>	<b>32903</b>
<i>0</i>	<i>0</i>	<i>0</i>	
<b>0</b>	<b>0</b>	<b>0</b>	<b>32904</b>
*	*	*	
<b>4 442 124</b>	<b>0</b>	<b>5 267 284</b>	<b>32909</b>
<i>3 385 600</i>	<i>0</i>	<i>3 385 600</i>	
<b>6 890 912</b>	<b>0</b>	<b>7 750 944</b>	<b>329</b>
<i>6 890 912</i>	<i>0</i>	<i>7 750 944</i>	
<b>11 396 074</b>	<b>6 007 388</b>	<b>65 653 257</b>	<b>32</b>
<i>9 798 574</i>	<i>5 544 544</i>	<i>61 806 333</i>	
*	*	*	<b>33111</b>
<b>0</b>	<b>0</b>	<b>0</b>	<b>33119</b>
<b>0</b>	<b>0</b>	<b>0</b>	<b>33121</b>
<b>0</b>	<b>0</b>	<b>0</b>	<b>33122</b>
*	*	*	
<b>0</b>	<b>0</b>	<b>0</b>	<b>33131</b>
*	*	*	<b>33141</b>
<b>369 408</b>	<b>2 833</b>	<b>3 036 347</b>	<b>33151</b>
<i>91 616</i>	<i>0</i>	<i>2 221 408</i>	
*	*	*	<b>33152</b>
*	*	*	
*	*	*	33159
*	*	*	33190
<b>91 616</b>	<b>0</b>	<b>2 221 408</b>	<b>331</b>

Catatan : angka yang tercetak miring: industri besar, yang tercetak tebal: total IBS, \*: tidak dipublikasikan

Note: number in italic denote large industry, number in bold denote total large and medium industry, \*: not publication

Tabel 10.b Nilai Penjualan/Pengurangan Barang Modal Tetap menurut Kode Industri, 2013

Kode Industri <i>Industrial Code</i>	Penjualan/Pengurangan Barang Modal -		
	Tanah <i>Land</i>	Gedung <i>Building</i>	Mesin dan Perlengkapannya <i>Machines and The Equipments</i>
(1)	(2)	(3)	(4)
	<i>0</i>	<i>978 944</i>	<i>1 150 848</i>
33200	*	*	*
<b>33</b>	<b>200 000</b>	<b>1 303 520</b>	<b>1 160 586</b>
	<i>0</i>	<i>978 944</i>	<i>1 150 848</i>
<b>Jumlah</b>	<b>474 727 970</b>	<b>1 033 042 880</b>	<b>41 561 887 132</b>
	<i>434 762 966</i>	<i>951 802 207</i>	<i>41 257 616 506</i>

Catatan : angka yang tercetak miring: industri besar, yang tercetak tebal: total IBS, \*: tidak dipublikasikan  
 Note: number in italic denote large industry, number in bold denote total large and medium industry, \*: not publication

Table 10.b Value of Sale/Reduction of Fixed Capital Used by Industrial Code, 2013

			Nilai - Value (000 Rp)
<i>Sale/Reduction of Fixed Capital</i>			<b>Kode Industri</b> <i>Industrial Code</i>
<b>Kendaraan</b> <i>Vehicles</i>	<b>Modal Tetap Lainnya</b> <i>Other Fixed Capital</i>	<b>Jumlah</b> <i>Total</i>	
(5)	(6)	(7)	(1)
<i>91 616</i>	<i>0</i>	<i>2 221 408</i>	
*	*	*	33200
<b>369 408</b>	<b>2 833</b>	<b>3 036 347</b>	<b>33</b>
<i>91 616</i>	<i>0</i>	<i>2 221 408</i>	
<b>3 602 027 427</b>	<b>3 537 545 797</b>	<b>50 209 231 206</b>	<b>Jumlah</b>
<i>3 381 125 304</i>	<i>3 490 124 361</i>	<i>49 515 431 344</i>	

Catatan : angka yang tercetak miring: industri besar, yang tercetak tebal: total IBS, \*: tidak dipublikasikan

Note: number in italic denote large industry, number in bold denote total large and medium industry, \*: not publication

Tabel 11 Jumlah Perusahaan menurut Status Penanaman Modal dan Provinsi, 2013  
 Table 11 Number of Establishment by Investment Facility Status and Province, 2013

Provinsi <i>Province</i>	PMDN <i>Domestic Investment</i>	PMA <i>Foreign Investment</i>	Lainnya <i>Others</i>	Jumlah <i>Total</i>
(1)	(2)	(3)	(4)	(5)
Aceh	<b>24</b>	<b>6</b>	<b>19</b>	<b>49</b>
	<i>13</i>	<i>6</i>	<i>3</i>	<i>22</i>
Sumatera Utara	<b>264</b>	<b>76</b>	<b>666</b>	<b>1006</b>
	<i>164</i>	<i>55</i>	<i>133</i>	<i>352</i>
Sumatera Barat	<b>45</b>	<b>14</b>	<b>81</b>	<b>140</b>
	<i>27</i>	<i>13</i>	<i>10</i>	<i>50</i>
R i a u	<b>150</b>	<b>41</b>	<b>26</b>	<b>217</b>
	<i>117</i>	<i>35</i>	<i>9</i>	<i>161</i>
J a m b i	<b>57</b>	<b>8</b>	<b>33</b>	<b>98</b>
	<i>35</i>	<i>7</i>	<i>13</i>	<i>55</i>
Sumatera Selatan	<b>75</b>	<b>14</b>	<b>76</b>	<b>165</b>
	<i>39</i>	<i>12</i>	<i>16</i>	<i>67</i>
B e n g k u l u	<b>19</b>	<b>4</b>	<b>13</b>	<b>36</b>
	<i>15</i>	<i>3</i>	<i>2</i>	<i>20</i>
L a m p u n g	<b>98</b>	<b>21</b>	<b>182</b>	<b>301</b>
	<i>62</i>	<i>16</i>	<i>33</i>	<i>111</i>
Bangka Belitung	<b>38</b>	<b>8</b>	<b>42</b>	<b>88</b>
	<i>16</i>	<i>8</i>	<i>8</i>	<i>32</i>
Kepulauan Riau	<b>77</b>	<b>207</b>	<b>67</b>	<b>351</b>
	<i>33</i>	<i>135</i>	<i>17</i>	<i>185</i>
DKI Jakarta	<b>196</b>	<b>117</b>	<b>929</b>	<b>1242</b>
	<i>106</i>	<i>94</i>	<i>197</i>	<i>397</i>
Jawa Barat	<b>937</b>	<b>1043</b>	<b>4477</b>	<b>6457</b>
	<i>506</i>	<i>600</i>	<i>838</i>	<i>1944</i>
Jawa Tengah	<b>319</b>	<b>148</b>	<b>3199</b>	<b>3666</b>
	<i>226</i>	<i>123</i>	<i>587</i>	<i>936</i>
D.I. Yogyakarta	<b>34</b>	<b>27</b>	<b>261</b>	<b>322</b>
	<i>20</i>	<i>24</i>	<i>47</i>	<i>91</i>
Jawa Timur	<b>1024</b>	<b>201</b>	<b>5001</b>	<b>6226</b>
	<i>545</i>	<i>119</i>	<i>808</i>	<i>1472</i>
Banten	<b>511</b>	<b>337</b>	<b>826</b>	<b>1674</b>
	<i>278</i>	<i>227</i>	<i>252</i>	<i>757</i>
B a l i	<b>14</b>	<b>18</b>	<b>302</b>	<b>334</b>
	<i>6</i>	<i>8</i>	<i>42</i>	<i>56</i>
Nusa Tenggara Barat	<b>11</b>		<b>120</b>	<b>131</b>
	<i>1</i>		<i>3</i>	<i>4</i>

Catatan : angka yang tercetak miring: industri besar, yang tercetak tebal: total IBS, \*: tidak dipublikasikan  
 Note: number in italic denote large industry, number in bold denote total large and medium industry, \*: not publication

Tabel 11 Jumlah Perusahaan menurut Status Penanaman Modal dan Provinsi, 2013  
 Table 11 Number of Establishment by Investment Facility Status and Province, 2013

Provinsi <i>Province</i>	PMDN <i>Domestic Investment</i>	PMA <i>Foreign Investment</i>	Lainnya <i>Others</i>	Jumlah <i>Total</i>
(1)	(2)	(3)	(4)	(5)
Nusa Tenggara Timur	<b>12</b>	<b>2</b>	<b>22</b>	<b>36</b>
	<i>2</i>	<i>1</i>	<i>1</i>	<i>4</i>
Kalimantan Barat	<b>50</b>	<b>12</b>	<b>62</b>	<b>124</b>
	<i>30</i>	<i>11</i>	<i>9</i>	<i>50</i>
Kalimantan Tengah	<b>48</b>	<b>13</b>	<b>19</b>	<b>80</b>
	<i>31</i>	<i>7</i>	<i>2</i>	<i>40</i>
Kalimantan Selatan	<b>52</b>	<b>7</b>	<b>29</b>	<b>88</b>
	<i>32</i>	<i>6</i>	<i>5</i>	<i>43</i>
Kalimantan Timur	<b>15</b>	<b>16</b>	<b>109</b>	<b>140</b>
	<i>10</i>	<i>13</i>	<i>47</i>	<i>70</i>
Sulawesi Utara	<b>28</b>	<b>15</b>	<b>43</b>	<b>86</b>
	<i>16</i>	<i>6</i>	<i>8</i>	<i>30</i>
Sulawesi Tengah	<b>19</b>	<b>3</b>	<b>58</b>	<b>80</b>
	<i>6</i>	<i>1</i>	<i>6</i>	<i>13</i>
Sulawesi Selatan	<b>49</b>	<b>13</b>	<b>264</b>	<b>326</b>
	<i>20</i>	<i>7</i>	<i>54</i>	<i>81</i>
Sulawesi Tenggara	<b>12</b>	<b>2</b>	<b>75</b>	<b>89</b>
	<i>4</i>		<i>4</i>	<i>8</i>
Gorontalo	<b>2</b>	<b>2</b>	<b>19</b>	<b>23</b>
	<i>1</i>	<i>2</i>	<i>4</i>	<i>7</i>
Sulawesi Barat	<b>7</b>		<b>8</b>	<b>15</b>
	<i>4</i>		<i>1</i>	<i>5</i>
Maluku	<b>9</b>	<b>2</b>	<b>36</b>	<b>47</b>
	<i>2</i>	<i>1</i>	<i>10</i>	<i>13</i>
Maluku Utara	<b>1</b>		<b>9</b>	<b>10</b>
	<i>1</i>		<i>1</i>	<i>2</i>
Papua Barat	<b>2</b>	<b>3</b>	<b>26</b>	<b>31</b>
	<i>1</i>	<i>2</i>	<i>10</i>	<i>13</i>
Papua	<b>3</b>	<b>4</b>	<b>13</b>	<b>20</b>
	<i>3</i>	<i>3</i>	<i>2</i>	<i>8</i>
<b>Jumlah</b>	<b>4202</b>	<b>2384</b>	<b>17112</b>	<b>23698</b>
	<i>2372</i>	<i>1545</i>	<i>3182</i>	<i>7099</i>

Catatan : angka yang tercetak miring: industri besar, yang tercetak tebal: total IBS, \*: tidak dipublikasikan  
 Note: number in italic denote large industry, number in bold denote total large and medium industry, \*: not publication



Tabel 12. Jumlah Perusahaan Kepemilikan Modal menurut Provinsi, 2013

Provinsi <i>Province</i>	Pemerintah Pusat <i>Central government</i>	Pemerintah Daerah <i>Local government</i>	Swasta Nasional <i>National private</i>	Swasta Asing <i>Foreign</i>	Pemerintah Pusat dan Daerah <i>Central government &amp; Local government</i>	Pemerintah Pusat dan Swasta <i>Central government &amp; National private</i>
(1)	(2)	(3)	(4)	(5)	(6)	(7)
Aceh	<b>3</b>	<b>3</b>	<b>34</b>			<b>1</b>
	<i>2</i>		<i>12</i>			<i>1</i>
Sumatera Utara	<b>41</b>	<b>4</b>	<b>892</b>	<b>30</b>		<b>1</b>
	<i>35</i>	<i>3</i>	<i>262</i>	<i>22</i>		<i>1</i>
Sumatera Barat	<b>7</b>	<b>2</b>	<b>120</b>	<b>3</b>		
	<i>4</i>		<i>36</i>	<i>3</i>		
Riau	<b>15</b>		<b>157</b>	<b>21</b>		
	<i>14</i>		<i>109</i>	<i>17</i>		
Jambi	<b>6</b>		<b>83</b>	<b>3</b>		
	<i>4</i>		<i>42</i>	<i>3</i>		
Sumatera Selatan	<b>8</b>		<b>144</b>	<b>4</b>		<b>1</b>
	<i>8</i>		<i>49</i>	<i>4</i>		<i>1</i>
Bengkulu	<b>2</b>		<b>30</b>	<b>1</b>		
	<i>1</i>		<i>16</i>			
Lampung	<b>9</b>	<b>1</b>	<b>269</b>	<b>7</b>		
	<i>6</i>		<i>89</i>	<i>5</i>		
Bangka Belitung			<b>79</b>	<b>5</b>		<b>1</b>
			<i>23</i>	<i>5</i>		<i>1</i>
Kepulauan Riau			<b>164</b>	<b>161</b>		
			<i>57</i>	<i>111</i>		
DKI Jakarta	<b>2</b>	<b>3</b>	<b>1 145</b>	<b>43</b>		
	<i>2</i>	<i>1</i>	<i>319</i>	<i>35</i>		
Jawa Barat	<b>42</b>	<b>45</b>	<b>5 452</b>	<b>597</b>		<b>2</b>
	<i>32</i>	<i>18</i>	<i>1 295</i>	<i>392</i>		<i>1</i>
Jawa Tengah	<b>26</b>	<b>7</b>	<b>3 480</b>	<b>91</b>		<b>1</b>
	<i>16</i>	<i>3</i>	<i>804</i>	<i>71</i>		
D.I. Yogyakarta	<b>2</b>	<b>3</b>	<b>288</b>	<b>12</b>		<b>2</b>
		<i>1</i>	<i>67</i>	<i>12</i>		<i>2</i>
Jawa Timur	<b>76</b>	<b>43</b>	<b>5 840</b>	<b>120</b>	<b>3</b>	<b>3</b>
	<i>53</i>	<i>24</i>	<i>1 243</i>	<i>70</i>	<i>3</i>	<i>3</i>
Banten	<b>4</b>	<b>5</b>	<b>1 362</b>	<b>151</b>		<b>1</b>
	<i>3</i>	<i>4</i>	<i>533</i>	<i>100</i>		<i>1</i>
Bali	<b>1</b>	<b>2</b>	<b>303</b>	<b>18</b>		
	<i>1</i>	<i>1</i>	<i>41</i>	<i>7</i>		
Nusa Tenggara Barat			<b>126</b>		<b>1</b>	<b>2</b>
			<i>4</i>			
Nusa Tenggara Timur	<b>1</b>		<b>29</b>			
			<i>3</i>			
Kalimantan Barat	<b>2</b>		<b>103</b>	<b>10</b>		
	<i>2</i>		<i>31</i>	<i>9</i>		
Kalimantan Tengah		<b>2</b>	<b>65</b>	<b>9</b>		
			<i>31</i>	<i>7</i>		
Kalimantan Selatan	<b>2</b>		<b>73</b>	<b>5</b>		<b>1</b>
	<i>2</i>		<i>30</i>	<i>5</i>		
Kalimantan Timur	<b>2</b>	<b>1</b>	<b>121</b>	<b>3</b>		
	<i>2</i>		<i>56</i>	<i>3</i>		
Sulawesi Utara	<b>1</b>		<b>74</b>	<b>8</b>		
			<i>26</i>	<i>3</i>		

Catatan : angka yang tercetak miring: industri besar, yang tercetak tebal: total IBS, \*: tidak dipublikasikan

Note: number in italic denote large industry, number in bold denote total large and medium industry, \*: not publication

Table 12. Number of Establishment Capital Owned by Province , 2013

Pemerintah Pusat dan Swasta Asing <i>Central government &amp; Foreign</i>	Pemerintah Daerah dan Swasta Nasional <i>Local government &amp; National private</i>	Pemerintah Daerah dan Swasta Asing <i>Central government &amp; Foreign</i>	Swasta Nasional dan Swasta Asing <i>National private &amp; Foreign</i>	Lainnya <i>Others</i>	Jumlah <i>Total</i>	Provinsi <i>Province</i>
(8)	(9)	(10)	(11)	(12)	(13)	(1)
<b>3</b>	<b>1</b>		<b>4</b>		<b>49</b>	Aceh
<i>3</i>			<i>4</i>		<i>22</i>	
<b>6</b>		<b>2</b>	<b>29</b>	<b>1</b>	<b>1 006</b>	Sumatera Utara
<i>4</i>			<i>24</i>	<i>1</i>	<i>352</i>	
	<b>1</b>		<b>7</b>		<b>140</b>	Sumatera Barat
			<i>7</i>		<i>50</i>	
			<b>24</b>		<b>217</b>	R i a u
			<i>21</i>		<i>161</i>	
			<b>6</b>		<b>98</b>	J a m b i
			<i>6</i>		<i>55</i>	
	<b>1</b>		<b>7</b>		<b>165</b>	Sumatera Selatan
			<i>5</i>		<i>67</i>	
	<b>1</b>		<b>2</b>		<b>36</b>	B e n g k u l u
	<i>1</i>		<i>2</i>		<i>20</i>	
			<b>15</b>		<b>301</b>	L a m p u n g
			<i>11</i>		<i>111</i>	
			<b>3</b>		<b>88</b>	Bangka Belitung
			<i>3</i>		<i>32</i>	
	<b>1</b>		<b>25</b>		<b>351</b>	Kepulauan Riau
	<i>1</i>		<i>16</i>		<i>185</i>	
<b>1</b>			<b>47</b>	<b>1</b>	<b>1 242</b>	DKI Jakarta
<i>1</i>			<i>39</i>		<i>397</i>	
<b>1</b>	<b>7</b>	<b>16</b>	<b>291</b>	<b>4</b>	<b>6 457</b>	Jawa Barat
<i>1</i>	<i>2</i>	<i>8</i>	<i>193</i>	<i>2</i>	<i>1 944</i>	
	<b>9</b>		<b>50</b>	<b>2</b>	<b>3 666</b>	Jawa Tengah
	<i>2</i>		<i>40</i>		<i>936</i>	
	<b>1</b>		<b>14</b>		<b>322</b>	D.I. Yogyakarta
	<i>1</i>		<i>8</i>		<i>91</i>	
<b>2</b>	<b>17</b>		<b>119</b>	<b>3</b>	<b>6 226</b>	Jawa Timur
			<i>73</i>	<i>3</i>	<i>1 472</i>	
		<b>2</b>	<b>149</b>		<b>1 674</b>	Banten
		<i>2</i>	<i>114</i>		<i>757</i>	
	<b>1</b>		<b>9</b>		<b>334</b>	B a l i
	<i>1</i>		<i>5</i>		<i>56</i>	
	<b>1</b>			<b>1</b>	<b>131</b>	Nusa Tenggara Bara
					<i>4</i>	
	<b>3</b>		<b>3</b>		<b>36</b>	Nusa Tenggara Tim
			<i>1</i>		<i>4</i>	
			<b>9</b>		<b>124</b>	Kalimantan Barat
			<i>8</i>		<i>50</i>	
			<b>4</b>		<b>80</b>	Kalimantan Tengah
			<i>2</i>		<i>40</i>	
			<b>7</b>		<b>88</b>	Kalimantan Selatan
			<i>6</i>		<i>43</i>	
	<b>1</b>		<b>12</b>		<b>140</b>	Kalimantan Timur
	<i>1</i>		<i>8</i>		<i>70</i>	
			<b>3</b>		<b>86</b>	Sulawesi Utara
			<i>1</i>		<i>30</i>	

Catatan : angka yang tercetak miring: industri besar, yang tercetak tebal: total IBS, \*: tidak dipublikasikan

Note: number in italic denote large industry, number in bold denote total large and medium industry, \*: not publication

Tabel 12. Jumlah Perusahaan Kepemilikan Modal menurut Provinsi, 2013

Provinsi <i>Province</i>	Pemerintah Pusat <i>Central government</i>	Pemerintah Daerah <i>Local government</i>	Swasta Nasional <i>National private</i>	Swasta Asing <i>Foreign</i>	Pemerintah Pusat dan Daerah <i>Central government &amp; Local government</i>	Pemerintah Pusat dan Swasta <i>Central government &amp; National private</i>
(1)	(2)	(3)	(4)	(5)	(6)	(7)
Sulawesi Tengah			<b>78</b>	<b>2</b>		
			<i>12</i>	<i>1</i>		
Sulawesi Selatan	<b>7</b>		<b>297</b>	<b>13</b>		<b>1</b>
	<i>5</i>		<i>66</i>	<i>7</i>		
Sulawesi Tenggara			<b>87</b>	<b>1</b>		<b>1</b>
			<i>7</i>			<i>1</i>
Gorontalo			<b>21</b>	<b>1</b>		
			<i>6</i>	<i>1</i>		
Sulawesi Barat			<b>15</b>			
			<i>5</i>			
Maluku			<b>44</b>	<b>1</b>	<b>1</b>	
			<i>11</i>	<i>1</i>		
Maluku Utara			<b>10</b>			
			<i>2</i>			
Papua Barat	<b>2</b>		<b>26</b>			
	<i>2</i>		<i>9</i>			
Papua			<b>15</b>	<b>3</b>		
			<i>4</i>	<i>2</i>		
<b>Jumlah</b>	<b>261</b>	<b>121</b>	<b>21 026</b>	<b>1 323</b>	<b>5</b>	<b>18</b>
	<i>194</i>	<i>55</i>	<i>5 300</i>	<i>896</i>	<i>3</i>	<i>12</i>

Catatan : angka yang tercetak miring: industri besar, yang tercetak tebal: total IBS, \*: tidak dipublikasikan

Note: number in italic denote large industry, number in bold denote total large and medium industry, \*: not publication

Table 12. Number of Establishment Capital Owned by Province , 2013

Pemerintah Pusat dan Swasta Asing <i>Central government &amp; Foreign</i>	Pemerintah Daerah dan Swasta Nasional <i>Local government &amp; National private</i>	Pemerintah Daerah dan Swasta Asing <i>Central government &amp; Foreign</i>	Swasta Nasional dan Swasta Asing <i>National private &amp; Foreign</i>	Lainnya <i>Others</i>	Jumlah <i>Total</i>	Provinsi <i>Province</i>
(8)	(9)	(10)	(11)	(12)	(13)	(1)
					<b>80</b>	Sulawesi Tengah
					<i>13</i>	
			<b>8</b>		<b>326</b>	Sulawesi Selatan
			<i>3</i>		<i>81</i>	
					<b>89</b>	Sulawesi Tenggara
					<i>8</i>	
	<b>1</b>				<b>23</b>	Gorontalo
					<i>7</i>	
					<b>15</b>	Sulawesi Barat
					<i>5</i>	
			<b>1</b>		<b>47</b>	Maluku
			<i>1</i>		<i>13</i>	
					<b>10</b>	Maluku Utara
					<i>2</i>	
<b>1</b>			<b>2</b>		<b>31</b>	Papua Barat
			<i>2</i>		<i>13</i>	
			<b>2</b>		<b>20</b>	Papua
			<i>2</i>		<i>8</i>	
<b>14</b>	<b>46</b>	<b>20</b>	<b>852</b>	<b>12</b>	<b>23 698</b>	Jumlah
<i>9</i>	<i>9</i>	<i>10</i>	<i>605</i>	<i>6</i>	<i>7 099</i>	

Catatan : angka yang tercetak miring: industri besar, yang tercetak tebal: total IBS, \*: tidak dipublikasikan

Note: number in italic denote large industry, number in bold denote total large and medium industry, \*: not publication

Tabel 13 Jumlah Perusahaan dan Tenaga Kerja menurut Provinsi, 2013

Provinsi <i>Province</i>	Jumlah Perusahaan <i>Number of Establishment</i>	Tenaga Kerja Produksi <i>Production Labour</i>			Tenaga
		Laki-laki <i>Male</i>	Perempuan <i>Female</i>	Jumlah <i>Total</i>	Laki-laki <i>Male</i>
		(3)	(4)	(5)	(6)
(1)	(2)	(3)	(4)	(5)	(6)
Aceh	<b>49</b>	<b>4568</b>	<b>881</b>	<b>5449</b>	<b>2004</b>
	22	4025	495	4520	1901
Sumatera Utara	<b>1006</b>	<b>94684</b>	<b>37739</b>	<b>132423</b>	<b>19720</b>
	352	78927	29216	108143	16688
Sumatera Barat	<b>140</b>	<b>16082</b>	<b>5053</b>	<b>21135</b>	<b>4430</b>
	50	14832	3703	18535	4086
R i a u	<b>217</b>	<b>44986</b>	<b>6159</b>	<b>51145</b>	<b>10514</b>
	161	42681	5813	48494	9985
J a m b i	<b>98</b>	<b>19453</b>	<b>4496</b>	<b>23949</b>	<b>3856</b>
	55	18141	4105	22246	3605
Sumatera Selatan	<b>165</b>	<b>22197</b>	<b>6688</b>	<b>28885</b>	<b>3998</b>
	67	19620	5926	25546	3351
B e n g k u l u	<b>36</b>	<b>3907</b>	<b>533</b>	<b>4440</b>	<b>1392</b>
	20	3333	431	3764	1318
L a m p u n g	<b>301</b>	<b>32449</b>	<b>16627</b>	<b>49076</b>	<b>10122</b>
	111	28797	14424	43221	8941
Bangka Belitung	<b>88</b>	<b>6352</b>	<b>1046</b>	<b>7398</b>	<b>2946</b>
	32	4797	549	5346	2628
Kepulauan Riau	<b>351</b>	<b>60464</b>	<b>65900</b>	<b>126364</b>	<b>12819</b>
	185	56695	63772	120467	11895
DKI Jakarta	<b>1242</b>	<b>132176</b>	<b>86799</b>	<b>218975</b>	<b>39322</b>
	397	114805	77405	192210	35584
Jawa Barat	<b>6457</b>	<b>626297</b>	<b>601494</b>	<b>1227791</b>	<b>152909</b>
	1944	512088	534236	1046324	130001
Jawa Tengah	<b>3666</b>	<b>271272</b>	<b>477479</b>	<b>748751</b>	<b>53479</b>
	936	229303	431673	660976	46848
D.I. Yogyakarta	<b>322</b>	<b>21526</b>	<b>26160</b>	<b>47686</b>	<b>5292</b>
	91	16915	23464	40379	4250
Jawa Timur	<b>6226</b>	<b>442742</b>	<b>457803</b>	<b>900545</b>	<b>112303</b>
	1472	366007	389471	755478	98433
Banten	<b>1674</b>	<b>224678</b>	<b>183363</b>	<b>408041</b>	<b>54634</b>
	757	197685	172619	370304	47733
B a l i	<b>334</b>	<b>8418</b>	<b>9523</b>	<b>17941</b>	<b>2666</b>
	56	4250	5011	9261	1713
Nusa Tenggara Barat	<b>131</b>	<b>1806</b>	<b>2402</b>	<b>4208</b>	<b>384</b>
	4	126	382	508	58
Nusa Tenggara Timur	<b>36</b>	<b>1045</b>	<b>396</b>	<b>1441</b>	<b>508</b>
	4	373	58	431	311
Kalimantan Barat	<b>124</b>	<b>11577</b>	<b>9589</b>	<b>21166</b>	<b>3095</b>
	50	10040	8643	18683	2690
Kalimantan Tengah	<b>80</b>	<b>17263</b>	<b>4055</b>	<b>21318</b>	<b>3384</b>
	40	15953	3643	19596	3091
Kalimantan Selatan	<b>88</b>	<b>10021</b>	<b>6987</b>	<b>17008</b>	<b>4641</b>
	43	8776	6608	15384	4153

Catatan : angka yang tercetak miring: industri besar, yang tercetak tebal: total IBS, \*: tidak dipublikasikan  
 Note: number in italic denote large industry, number in bold denote total large and medium industry, \*: not publication

Table 13 Number of Establishments and Labour by Province, 2013

Kerja Lainnya <i>Others</i>		Tenaga Kerja Tidak Dibayar <i>Non Paid</i>			Jumlah <i>Total</i>	Provinsi <i>Province</i>
Perempuan <i>Female</i>	Jumlah <i>Total</i>	Laki-laki <i>Male</i>	Perempuan <i>Female</i>	Jumlah <i>Total</i>		
(7)	(8)	(9)	(10)	(11)	(9)	(1)
<b>449</b>	<b>2453</b>	<b>14</b>	<b>10</b>	<b>24</b>	<b>7926</b>	Aceh
<i>404</i>	<i>2305</i>	<i>0</i>	<i>0</i>	<i>0</i>	<i>6825</i>	
<b>14164</b>	<b>33884</b>	<b>372</b>	<b>217</b>	<b>589</b>	<b>166896</b>	Sumatera Utara
<i>12459</i>	<i>29147</i>	<i>85</i>	<i>111</i>	<i>196</i>	<i>137486</i>	
<b>1366</b>	<b>5796</b>	<b>63</b>	<b>51</b>	<b>114</b>	<b>27045</b>	Sumatera Barat
<i>1178</i>	<i>5264</i>	<i>11</i>	<i>2</i>	<i>13</i>	<i>23812</i>	
<b>2322</b>	<b>12836</b>	<b>21</b>	<b>0</b>	<b>21</b>	<b>64002</b>	Riau
<i>2177</i>	<i>12162</i>	<i>19</i>	<i>0</i>	<i>19</i>	<i>60675</i>	
<b>1187</b>	<b>5043</b>	<b>7</b>	<b>3</b>	<b>10</b>	<b>29002</b>	Jambi
<i>1117</i>	<i>4722</i>	<i>0</i>	<i>0</i>	<i>0</i>	<i>26968</i>	
<b>1305</b>	<b>5303</b>	<b>46</b>	<b>6</b>	<b>52</b>	<b>34240</b>	Sumatera Selatan
<i>1002</i>	<i>4353</i>	<i>2</i>	<i>1</i>	<i>3</i>	<i>29902</i>	
<b>246</b>	<b>1638</b>	<b>28</b>	<b>12</b>	<b>40</b>	<b>6118</b>	Bengkulu
<i>192</i>	<i>1510</i>	<i>1</i>	<i>0</i>	<i>1</i>	<i>5275</i>	
<b>2944</b>	<b>13066</b>	<b>124</b>	<b>35</b>	<b>159</b>	<b>62301</b>	Lampung
<i>2296</i>	<i>11237</i>	<i>24</i>	<i>4</i>	<i>28</i>	<i>54486</i>	
<b>1521</b>	<b>4467</b>	<b>15</b>	<b>9</b>	<b>24</b>	<b>11889</b>	Bangka Belitung
<i>1356</i>	<i>3984</i>	<i>0</i>	<i>0</i>	<i>0</i>	<i>9330</i>	
<b>7716</b>	<b>20535</b>	<b>6</b>	<b>1</b>	<b>7</b>	<b>146906</b>	Kepulauan Riau
<i>7263</i>	<i>19158</i>	<i>5</i>	<i>1</i>	<i>6</i>	<i>139631</i>	
<b>17255</b>	<b>56577</b>	<b>261</b>	<b>141</b>	<b>402</b>	<b>275954</b>	DKI Jakarta
<i>14930</i>	<i>50514</i>	<i>25</i>	<i>8</i>	<i>33</i>	<i>242757</i>	
<b>75314</b>	<b>228223</b>	<b>1675</b>	<b>778</b>	<b>2453</b>	<b>1458467</b>	Jawa Barat
<i>64320</i>	<i>194321</i>	<i>185</i>	<i>94</i>	<i>279</i>	<i>1240924</i>	
<b>32314</b>	<b>85793</b>	<b>2236</b>	<b>1571</b>	<b>3807</b>	<b>838351</b>	Jawa Tengah
<i>28207</i>	<i>75055</i>	<i>442</i>	<i>340</i>	<i>782</i>	<i>736813</i>	
<b>3310</b>	<b>8602</b>	<b>79</b>	<b>62</b>	<b>141</b>	<b>56429</b>	D.I. Yogyakarta
<i>2574</i>	<i>6824</i>	<i>1</i>	<i>1</i>	<i>2</i>	<i>47205</i>	
<b>54114</b>	<b>166417</b>	<b>2569</b>	<b>1662</b>	<b>4231</b>	<b>1071193</b>	Jawa Timur
<i>46406</i>	<i>144839</i>	<i>176</i>	<i>118</i>	<i>294</i>	<i>900611</i>	
<b>31700</b>	<b>86334</b>	<b>171</b>	<b>52</b>	<b>223</b>	<b>494598</b>	Banten
<i>28475</i>	<i>76208</i>	<i>8</i>	<i>3</i>	<i>11</i>	<i>446523</i>	
<b>1738</b>	<b>4404</b>	<b>141</b>	<b>109</b>	<b>250</b>	<b>22595</b>	Bali
<i>1092</i>	<i>2805</i>	<i>7</i>	<i>0</i>	<i>7</i>	<i>12073</i>	
<b>167</b>	<b>551</b>	<b>107</b>	<b>73</b>	<b>180</b>	<b>4939</b>	Nusa Tenggara Barat
<i>27</i>	<i>85</i>	<i>2</i>	<i>1</i>	<i>3</i>	<i>596</i>	
<b>137</b>	<b>645</b>	<b>6</b>	<b>4</b>	<b>10</b>	<b>2096</b>	Nusa Tenggara Timur
<i>52</i>	<i>363</i>	<i>0</i>	<i>0</i>	<i>0</i>	<i>794</i>	
<b>1026</b>	<b>4121</b>	<b>21</b>	<b>17</b>	<b>38</b>	<b>25325</b>	Kalimantan Barat
<i>830</i>	<i>3520</i>	<i>0</i>	<i>0</i>	<i>0</i>	<i>22203</i>	
<b>823</b>	<b>4207</b>	<b>13</b>	<b>4</b>	<b>17</b>	<b>25542</b>	Kalimantan Tengah
<i>755</i>	<i>3846</i>	<i>0</i>	<i>0</i>	<i>0</i>	<i>23442</i>	
<b>985</b>	<b>5626</b>	<b>38</b>	<b>8</b>	<b>46</b>	<b>22680</b>	Kalimantan Selatan
<i>754</i>	<i>4907</i>	<i>21</i>	<i>0</i>	<i>21</i>	<i>20312</i>	

Catatan : angka yang tercetak miring: industri besar, yang tercetak tebal: total IBS, \*: tidak dipublikasikan  
 Note: number in italic denote large industry, number in bold denote total large and medium industry, \*: not publication

Tabel 13 Jumlah Perusahaan dan Tenaga Kerja menurut Provinsi, 2013

Provinsi <i>Province</i>	Jumlah Perusahaan <i>Number of Establishment</i>	Tenaga Kerja Produksi <i>Production Labour</i>			Tenaga
		Laki-laki <i>Male</i>	Perempuan <i>Female</i>	Jumlah <i>Total</i>	Laki-laki <i>Male</i>
		(3)	(4)	(5)	(6)
(1)	(2)	(3)	(4)	(5)	(6)
Kalimantan Timur	<b>140</b>	<b>20617</b>	<b>9790</b>	<b>30407</b>	<b>8110</b>
	<i>70</i>	<i>19046</i>	<i>9104</i>	<i>28150</i>	<i>7660</i>
Sulawesi Utara	<b>86</b>	<b>6019</b>	<b>6277</b>	<b>12296</b>	<b>1485</b>
	<i>30</i>	<i>4784</i>	<i>5561</i>	<i>10345</i>	<i>1058</i>
Sulawesi Tengah	<b>80</b>	<b>5764</b>	<b>1639</b>	<b>7403</b>	<b>1364</b>
	<i>13</i>	<i>4164</i>	<i>930</i>	<i>5094</i>	<i>1145</i>
Sulawesi Selatan	<b>326</b>	<b>21288</b>	<b>16206</b>	<b>37494</b>	<b>7656</b>
	<i>81</i>	<i>17613</i>	<i>12081</i>	<i>29694</i>	<i>6516</i>
Sulawesi Tenggara	<b>89</b>	<b>2236</b>	<b>1336</b>	<b>3572</b>	<b>719</b>
	<i>8</i>	<i>1135</i>	<i>429</i>	<i>1564</i>	<i>351</i>
Gorontalo	<b>23</b>	<b>1960</b>	<b>816</b>	<b>2776</b>	<b>489</b>
	<i>7</i>	<i>1775</i>	<i>509</i>	<i>2284</i>	<i>447</i>
Sulawesi Barat	<b>15</b>	<b>998</b>	<b>115</b>	<b>1113</b>	<b>225</b>
	<i>5</i>	<i>805</i>	<i>13</i>	<i>818</i>	<i>170</i>
Maluku	<b>47</b>	<b>2816</b>	<b>886</b>	<b>3702</b>	<b>645</b>
	<i>13</i>	<i>2042</i>	<i>511</i>	<i>2553</i>	<i>518</i>
Maluku Utara	<b>10</b>	<b>369</b>	<b>93</b>	<b>462</b>	<b>43</b>
	<i>2</i>	<i>133</i>	<i>91</i>	<i>224</i>	<i>15</i>
Papua Barat	<b>31</b>	<b>2303</b>	<b>1490</b>	<b>3793</b>	<b>1058</b>
	<i>13</i>	<i>1952</i>	<i>1304</i>	<i>3256</i>	<i>968</i>
Papua	<b>20</b>	<b>6291</b>	<b>1086</b>	<b>7377</b>	<b>1257</b>
	<i>8</i>	<i>6014</i>	<i>974</i>	<i>6988</i>	<i>1177</i>
Jumlah	<b>23698</b>	<b>2144624</b>	<b>2050906</b>	<b>4195530</b>	<b>527469</b>
	<i>7099</i>	<i>1807632</i>	<i>1813154</i>	<i>3620786</i>	<i>459288</i>

Catatan : angka yang tercetak miring: industri besar, yang tercetak tebal: total IBS, \*: tidak dipublikasikan  
 Note: number in italic denote large industry, number in bold denote total large and medium industry, \*: not publication

Table 13 Number of Establishments and Labour by Province, 2013

Kerja Lainnya <i>Others</i>		Tenaga Kerja Tidak Dibayar <i>Non Paid</i>			Jumlah <i>Total</i>	Provinsi <i>Province</i>
Perempuan <i>Female</i>	Jumlah <i>Total</i>	Laki-laki <i>Male</i>	Perempuan <i>Female</i>	Jumlah <i>Total</i>		
(7)	(8)	(9)	(10)	(11)	(9)	(1)
<b>2116</b>	<b>10226</b>	<b>24</b>	<b>32</b>	<b>56</b>	<b>40689</b>	Kalimantan Timur
<i>1919</i>	<i>9579</i>	<i>5</i>	<i>4</i>	<i>9</i>	<i>37738</i>	
<b>963</b>	<b>2448</b>	<b>17</b>	<b>13</b>	<b>30</b>	<b>14774</b>	Sulawesi Utara
<i>782</i>	<i>1840</i>	<i>0</i>	<i>0</i>	<i>0</i>	<i>12185</i>	
<b>486</b>	<b>1850</b>	<b>21</b>	<b>12</b>	<b>33</b>	<b>9286</b>	Sulawesi Tengah
<i>375</i>	<i>1520</i>	<i>1</i>	<i>1</i>	<i>2</i>	<i>6616</i>	
<b>11646</b>	<b>19302</b>	<b>110</b>	<b>62</b>	<b>172</b>	<b>56968</b>	Sulawesi Selatan
<i>11111</i>	<i>17627</i>	<i>2</i>	<i>3</i>	<i>5</i>	<i>47326</i>	
<b>596</b>	<b>1315</b>	<b>56</b>	<b>36</b>	<b>92</b>	<b>4979</b>	Sulawesi Tenggara
<i>382</i>	<i>733</i>	<i>0</i>	<i>0</i>	<i>0</i>	<i>2297</i>	
<b>101</b>	<b>590</b>	<b>7</b>	<b>5</b>	<b>12</b>	<b>3378</b>	Gorontalo
<i>83</i>	<i>530</i>	<i>0</i>	<i>1</i>	<i>1</i>	<i>2815</i>	
<b>42</b>	<b>267</b>	<b>10</b>	<b>1</b>	<b>11</b>	<b>1391</b>	Sulawesi Barat
<i>23</i>	<i>193</i>	<i>0</i>	<i>0</i>	<i>0</i>	<i>1011</i>	
<b>200</b>	<b>845</b>	<b>10</b>	<b>0</b>	<b>10</b>	<b>4557</b>	Maluku
<i>137</i>	<i>655</i>	<i>0</i>	<i>0</i>	<i>0</i>	<i>3208</i>	
<b>29</b>	<b>72</b>	<b>4</b>	<b>1</b>	<b>5</b>	<b>539</b>	Maluku Utara
<i>16</i>	<i>31</i>	<i>1</i>	<i>0</i>	<i>1</i>	<i>256</i>	
<b>178</b>	<b>1236</b>	<b>3</b>	<b>0</b>	<b>3</b>	<b>5032</b>	Papua Barat
<i>138</i>	<i>1106</i>	<i>0</i>	<i>0</i>	<i>0</i>	<i>4362</i>	
<b>191</b>	<b>1448</b>	<b>0</b>	<b>0</b>	<b>0</b>	<b>8825</b>	Papua
<i>160</i>	<i>1337</i>	<i>0</i>	<i>0</i>	<i>0</i>	<i>8325</i>	
<b>268651</b>	<b>796120</b>	<b>8275</b>	<b>4987</b>	<b>13262</b>	<b>5004912</b>	Jumlah
<i>232992</i>	<i>692280</i>	<i>1023</i>	<i>693</i>	<i>1716</i>	<i>4314782</i>	

Catatan : angka yang tercetak miring: industri besar, yang tercetak tebal: total IBS, \*: tidak dipublikasikan  
 Note: number in italic denote large industry, number in bold denote total large and medium industry, \*: not publication



Tabel 14 Pengeluaran untuk Pekerja menurut Provinsi dan Jenis Pengeluaran, 2013

Provinsi Province	Pengeluaran untuk Pekerja Produksi Expenditure of Production Labour					Jumlah Total
	Upah/Gaji Wage/Salary	Upah Lembur Overtime	Hadiah/Bonus dan Sejenisnya Bonus in cash & in kind & others	Pensiun, Tunjangan Sosial, Asuransi & Sejenisnya Pension contribution, social allowance, insurance,	Tunjangan Kecelakaan Accident allowance	
(1)	(2)	(3)	(4)	(5)	(6)	(7)
Aceh	<b>228 633 798</b> <i>203 247 694</i>	<b>32 163 258</b> <i>30 411 382</i>	<b>44 824 005</b> <i>43 709 826</i>	<b>17 268 840</b> <i>16 784 725</i>	<b>1 071 631</b> <i>1 062 308</i>	<b>323 961 532</b> <i>295 215 935</i>
Sumatera Utara	<b>3 365 977 159</b> <i>2 870 797 365</i>	<b>1 581 201 537</b> <i>1 541 209 693</i>	<b>252 639 413</b> <i>223 464 778</i>	<b>174 892 666</b> <i>159 002 168</i>	<b>16 931 428</b> <i>15 416 145</i>	<b>5 391 642 203</b> <i>4 809 890 149</i>
Sumatera Barat	<b>498 624 467</b> <i>450 573 954</i>	<b>87 021 584</b> <i>85 252 813</i>	<b>78 522 223</b> <i>76 697 185</i>	<b>27 248 013</b> <i>26 896 416</i>	<b>5 763 395</b> <i>5 611 508</i>	<b>697 179 682</b> <i>645 031 876</i>
Riau	<b>1 521 939 187</b> <i>1 458 577 043</i>	<b>389 005 878</b> <i>373 275 349</i>	<b>143 973 350</b> <i>137 766 637</i>	<b>52 667 891</b> <i>52 159 173</i>	<b>6 567 322</b> <i>6 433 803</i>	<b>2 114 153 628</b> <i>2 028 212 005</i>
Jambi	<b>687 248 771</b> <i>645 036 624</i>	<b>79 151 869</b> <i>74 240 635</i>	<b>27 443 445</b> <i>26 390 464</i>	<b>13 517 238</b> <i>12 474 130</i>	<b>1 477 594</b> <i>1 326 581</i>	<b>808 838 917</b> <i>759 468 434</i>
Sumatera Selatan	<b>854 432 024</b> <i>778 322 110</i>	<b>94 400 601</b> <i>87 663 217</i>	<b>267 066 970</b> <i>261 664 380</i>	<b>92 578 491</b> <i>89 341 857</i>	<b>5 184 985</b> <i>4 674 027</i>	<b>1 313 663 071</b> <i>1 221 665 591</i>
Bengkulu	<b>105 339 302</b> <i>92 478 748</i>	<b>27 130 093</b> <i>24 292 783</i>	<b>5 481 653</b> <i>4 485 917</i>	<b>12 794 390</b> <i>12 473 573</i>	<b>521 728</b> <i>516 185</i>	<b>151 267 166</b> <i>134 247 206</i>
Lampung	<b>776 990 968</b> <i>674 116 299</i>	<b>96 338 915</b> <i>91 214 371</i>	<b>48 507 328</b> <i>41 745 136</i>	<b>41 877 943</b> <i>40 686 191</i>	<b>2 943 560</b> <i>2 653 168</i>	<b>966 658 714</b> <i>850 415 165</i>
Bangka Belitung	<b>219 012 292</b> <i>168 093 803</i>	<b>35 654 291</b> <i>29 953 028</i>	<b>16 990 433</b> <i>13 918 503</i>	<b>26 071 496</b> <i>24 518 866</i>	<b>1 214 260</b> <i>520 155</i>	<b>298 942 772</b> <i>237 004 355</i>
Kepulauan Riau	<b>4 166 842 069</b> <i>4 021 086 112</i>	<b>1 178 701 794</b> <i>1 151 678 259</i>	<b>217 354 832</b> <i>205 778 856</i>	<b>227 836 656</b> <i>218 362 858</i>	<b>7 991 986</b> <i>6 579 119</i>	<b>5 798 727 337</b> <i>5 603 485 204</i>
DKI Jakarta	<b>5 813 442 975</b> <i>5 166 406 131</i>	<b>1 183 307 222</b> <i>1 146 928 004</i>	<b>435 385 402</b> <i>392 310 112</i>	<b>188 405 297</b> <i>176 855 159</i>	<b>48 548 010</b> <i>47 778 829</i>	<b>7 669 088 906</b> <i>6 930 278 235</i>
Jawa Barat	<b>27 526 562 098</b> <i>23 566 313 472</i>	<b>5 458 144 901</b> <i>5 010 269 752</i>	<b>1 648 957 097</b> <i>1 446 138 420</i>	<b>1 299 260 381</b> <i>1 169 034 364</i>	<b>179 402 129</b> <i>158 497 588</i>	<b>36 112 326 606</b> <i>31 350 253 596</i>
Jawa Tengah	<b>11 527 862 043</b> <i>9 805 671 278</i>	<b>907 283 330</b> <i>862 268 436</i>	<b>622 681 309</b> <i>549 936 631</i>	<b>325 378 441</b> <i>313 355 439</i>	<b>42 402 490</b> <i>35 789 044</i>	<b>13 425 607 613</b> <i>11 567 020 828</i>
D.I. Yogyakarta	<b>709 570 563</b> <i>582 173 659</i>	<b>63 159 876</b> <i>57 913 672</i>	<b>30 972 031</b> <i>26 431 464</i>	<b>19 976 445</b> <i>18 556 831</i>	<b>5 514 656</b> <i>5 240 877</i>	<b>829 193 571</b> <i>690 316 503</i>
Jawa Timur	<b>18 739 703 181</b> <i>15 680 934 497</i>	<b>2 080 847 734</b> <i>1 937 703 491</i>	<b>692 173 058</b> <i>583 416 087</i>	<b>539 222 542</b> <i>508 514 332</i>	<b>91 124 227</b> <i>85 810 652</i>	<b>22 143 070 742</b> <i>18 796 379 059</i>
Banten	<b>11 447 118 012</b> <i>10 504 418 903</i>	<b>1 995 679 272</b> <i>1 900 942 744</i>	<b>615 231 439</b> <i>565 185 379</i>	<b>485 138 264</b> <i>442 511 703</i>	<b>45 133 749</b> <i>41 929 539</i>	<b>14 588 300 736</b> <i>13 454 988 268</i>
Bali	<b>339 266 155</b> <i>175 830 477</i>	<b>18 965 216</b> <i>13 829 676</i>	<b>18 304 148</b> <i>12 210 150</i>	<b>9 152 431</b> <i>7 307 034</i>	<b>943 996</b> <i>717 592</i>	<b>386 631 946</b> <i>209 894 929</i>
Nusa Tenggara Barat	<b>115 741 786</b> <i>8 876 670</i>	<b>857 549</b>	<b>3 163 523</b> <i>180 000</i>	<b>622 176</b>	<b>122 246</b>	<b>120 507 280</b> <i>9 056 670</i>
Nusa Tenggara Timur	<b>26 919 468</b> <i>12 529 448</i>	<b>1 138 864</b> <i>284 218</i>	<b>2 619 535</b> <i>1 650 390</i>	<b>291 004</b> <i>160 874</i>	<b>6 032</b>	<b>30 974 903</b> <i>14 624 930</i>
Kalimantan Barat	<b>460 949 676</b> <i>419 606 011</i>	<b>120 869 630</b> <i>116 020 849</i>	<b>44 317 603</b> <i>41 245 101</i>	<b>50 079 690</b> <i>49 158 956</i>	<b>43 476 159</b> <i>43 148 467</i>	<b>719 692 758</b> <i>669 179 384</i>
Kalimantan Tengah	<b>486 138 392</b> <i>451 508 109</i>	<b>93 793 102</b> <i>82 303 199</i>	<b>38 998 994</b> <i>35 047 301</i>	<b>26 097 053</b> <i>24 723 028</i>	<b>1 768 484</b> <i>1 662 604</i>	<b>646 796 025</b> <i>595 244 241</i>
Kalimantan Selatan	<b>412 677 536</b> <i>367 625 104</i>	<b>88 182 316</b> <i>83 099 275</i>	<b>45 940 130</b> <i>44 239 272</i>	<b>15 548 285</b> <i>13 944 470</i>	<b>1 294 287</b> <i>1 135 856</i>	<b>563 642 554</b> <i>510 043 977</i>

Catatan : angka yang tercetak miring: industri besar, yang tercetak tebal: total IBS, \*: tidak dipublikasikan  
Note: number in italic denote large industry, number in bold denote total large and medium industry, \*: not publication

Table 14 Labour Expenditure by Province and Type of Expenditure, 2013

Nilai - Value (000 Rp)

Pengeluaran untuk Pekerja Lainnya Others							Provinsi Province
Upah/Gaji Wage/Salary	Upah Lembur Overtime	Hadiah/Bonus dan Sejenisnya Bonus in cash & in kind & others	Pensiun, tunjangan Sosial, Asuransi & Sejenisnya Pension contribution, social allowance,		Tunjangan Kecelakaan Accident allowance	Jumlah Total	
			(8)	(9)			(10)
<b>128 662 696</b>	<b>9 325 832</b>	<b>21 399 857</b>	<b>9 331 939</b>	<b>1 278 632</b>	<b>169 998 956</b>	<b>493 960 488</b>	Aceh
124 534 552	8 784 618	21 214 234	9 119 034	549 551	164 201 989	459 417 924	
<b>1 143 398 916</b>	<b>279 509 964</b>	<b>95 169 698</b>	<b>45 673 120</b>	<b>6 215 778</b>	<b>1 569 967 476</b>	<b>6 961 609 679</b>	Sumatera Utara
1 015 996 244	270 006 852	73 767 326	41 804 022	5 563 571	1 407 138 015	6 217 028 164	
<b>228 407 901</b>	<b>22 091 130</b>	<b>35 072 608</b>	<b>36 993 048</b>	<b>1 500 192</b>	<b>324 064 879</b>	<b>1 021 244 561</b>	Sumatera Barat
217 366 737	21 278 100	34 373 234	36 758 007	1 477 332	311 253 410	956 285 286	
<b>573 913 184</b>	<b>73 567 397</b>	<b>64 070 086</b>	<b>70 807 514</b>	<b>2 454 982</b>	<b>784 813 163</b>	<b>2 898 966 791</b>	R i a u
552 303 547	68 649 736	59 968 421	70 527 916	2 320 987	753 770 607	2 781 982 612	
<b>97 866 417</b>	<b>13 491 171</b>	<b>7 517 033</b>	<b>4 941 287</b>	<b>273 623</b>	<b>124 089 531</b>	<b>932 928 448</b>	J a m b i
87 751 401	12 609 435	7 165 628	4 711 296	243 922	112 481 682	871 950 116	
<b>248 588 853</b>	<b>13 030 623</b>	<b>130 153 779</b>	<b>49 109 377</b>	<b>4 352 505</b>	<b>445 235 137</b>	<b>1 758 898 208</b>	Sumatera Selatan
224 652 208	11 058 911	128 390 233	47 532 394	4 242 080	415 875 826	1 637 541 417	
<b>22 835 369</b>	<b>3 519 130</b>	<b>1 626 600</b>	<b>2 516 968</b>	<b>71 622</b>	<b>30 569 689</b>	<b>181 836 855</b>	B e n g k u l u
20 698 470	3 490 706	1 387 111	2 514 393	71 359	28 162 039	162 409 245	
<b>321 959 839</b>	<b>50 689 668</b>	<b>23 747 920</b>	<b>22 441 632</b>	<b>995 558</b>	<b>419 834 617</b>	<b>1 386 493 331</b>	L a m p u n g
283 337 044	48 950 312	21 039 942	21 693 233	814 106	375 834 637	1 226 249 802	
<b>137 371 361</b>	<b>5 278 296</b>	<b>13 341 427</b>	<b>19 137 248</b>	<b>11 520 522</b>	<b>186 648 854</b>	<b>485 591 626</b>	Bangka Belitung
121 354 098	4 789 560	12 400 814	18 840 327	11 377 779	168 762 578	405 766 933	
<b>1 442 100 315</b>	<b>116 122 790</b>	<b>42 698 181</b>	<b>45 447 926</b>	<b>1 872 157</b>	<b>1 648 241 369</b>	<b>7 446 968 706</b>	Kepulauan Riau
1 383 711 800	110 894 027	39 153 884	40 546 635	1 754 891	1 576 061 237	7 179 546 441	
<b>2 408 480 260</b>	<b>303 119 926</b>	<b>318 632 002</b>	<b>136 486 471</b>	<b>43 029 320</b>	<b>3 209 747 979</b>	<b>10 878 836 885</b>	DKI Jakarta
2 196 339 482	293 742 808	302 296 493	130 544 716	42 774 179	2 965 697 678	9 895 975 913	
<b>8 217 044 838</b>	<b>844 243 293</b>	<b>733 044 173</b>	<b>677 291 193</b>	<b>92 419 862</b>	<b>10 564 043 359</b>	<b>46 676 369 965</b>	Jawa Barat
7 049 200 085	757 387 687	641 113 251	615 847 251	68 271 547	9 131 819 821	40 482 073 417	
<b>3 163 218 547</b>	<b>110 082 654</b>	<b>159 510 555</b>	<b>124 537 006</b>	<b>43 565 351</b>	<b>3 600 914 113</b>	<b>17 026 521 726</b>	Jawa Tengah
2 878 923 675	105 245 392	137 279 776	121 031 778	42 144 508	3 284 625 129	14 851 645 957	
<b>196 963 761</b>	<b>7 363 657</b>	<b>19 019 090</b>	<b>7 791 300</b>	<b>1 115 430</b>	<b>232 253 238</b>	<b>1 061 446 809</b>	D.I. Yogyakarta
161 265 458	6 184 668	16 868 589	7 026 214	787 940	192 132 869	882 449 372	
<b>5 320 716 765</b>	<b>407 058 892</b>	<b>325 426 858</b>	<b>193 494 409</b>	<b>88 810 861</b>	<b>6 335 507 785</b>	<b>28 478 578 527</b>	Jawa Timur
4 707 802 623	385 721 641	298 593 069	182 224 311	85 957 643	5 660 299 287	24 456 678 346	
<b>3 053 721 656</b>	<b>223 463 250</b>	<b>235 841 845</b>	<b>186 849 728</b>	<b>52 721 753</b>	<b>3 752 598 232</b>	<b>18 340 898 968</b>	Banten
2 680 009 668	204 069 015	208 751 162	171 661 906	50 421 403	3 314 913 154	16 769 901 422	
<b>135 250 721</b>	<b>6 900 158</b>	<b>9 825 903</b>	<b>5 158 389</b>	<b>453 351</b>	<b>157 588 522</b>	<b>544 220 468</b>	B a l i
99 348 933	6 158 018	8 549 471	4 711 600	399 134	119 167 156	329 062 085	
<b>13 675 422</b>	<b>123 701</b>	<b>334 710</b>	<b>92 416</b>	<b>314 065</b>	<b>14 540 314</b>	<b>135 047 594</b>	Nusa Tenggara Barat
1 350 000		129 940			1 479 940	10 536 610	
<b>27 385 710</b>	<b>720 673</b>	<b>2 952 430</b>	<b>180 858</b>	<b>8 165</b>	<b>31 247 836</b>	<b>62 222 739</b>	Nusa Tenggara Timur
23 759 038	560 549	2 808 337	165 177		27 293 101	41 918 031	
<b>115 942 948</b>	<b>27 461 345</b>	<b>15 566 021</b>	<b>33 144 886</b>	<b>10 034 109</b>	<b>202 149 309</b>	<b>921 842 067</b>	Kalimantan Barat
97 744 306	25 651 413	13 638 984	32 530 258	9 753 123	179 318 084	848 497 468	
<b>77 588 181</b>	<b>27 192 289</b>	<b>9 243 961</b>	<b>2 397 825</b>	<b>58 224</b>	<b>116 480 480</b>	<b>763 276 505</b>	Kalimantan Tengah
66 599 822	21 083 639	8 143 610	1 922 568	23 568	97 773 207	693 017 448	
<b>186 943 388</b>	<b>34 944 707</b>	<b>64 930 343</b>	<b>3 965 510</b>	<b>164 449</b>	<b>290 948 397</b>	<b>854 590 951</b>	Kalimantan Selatan
173 685 719	33 915 925	64 459 076	3 440 051	149 884	275 650 655	785 694 632	

Catatan : angka yang tercetak miring: industri besar, yang tercetak tebal: total IBS, \*: tidak dipublikasikan  
 Note: number in italic denote large industry, number in bold denote total large and medium industry, \*: not publication

Tabel 14 Pengeluaran untuk Pekerja menurut Provinsi dan Jenis Pengeluaran, 2013

Provinsi Province	Pengeluaran untuk Pekerja Produksi Expenditure of Production Labour					
	Upah/Gaji Wage/Salary	Upah Lembur Overtime	Hadiah/Bonus dan Sejenisnya Bonus in cash & in kind & others	Pensiun, Tunjangan Sosial, Asuransi & Sejenisnya Pension contribution, social allowance, insurance,	Tunjangan Kecelakaan Accident allowance	Jumlah Total
(1)	(2)	(3)	(4)	(5)	(6)	(7)
Kalimantan Timur	<b>910 787 595</b> 864 558 142	<b>264 714 526</b> 259 570 677	<b>50 115 522</b> 46 616 557	<b>26 380 943</b> 24 911 088	<b>2 248 210</b> 1 886 839	<b>1 254 246 796</b> 1 197 543 303
Sulawesi Utara	<b>218 145 496</b> 173 382 603	<b>48 847 170</b> 38 335 305	<b>47 734 012</b> 5 195 413	<b>17 782 062</b> 16 025 969	<b>445 787</b> 199 123	<b>332 954 527</b> 233 138 413
Sulawesi Tengah	<b>115 770 862</b> 70 609 164	<b>7 271 436</b> 3 553 792	<b>9 036 924</b> 6 057 227	<b>2 725 110</b> 1 633 519	<b>649 956</b> 439 904	<b>135 454 288</b> 82 293 606
Sulawesi Selatan	<b>944 032 609</b> 783 016 937	<b>52 930 629</b> 46 735 732	<b>162 238 824</b> 156 528 600	<b>198 069 309</b> 196 179 049	<b>3 381 905</b> 2 803 942	<b>1 360 653 276</b> 1 185 264 260
Sulawesi Tenggara	<b>60 099 360</b> 13 051 517	<b>3 184 245</b> 1 778 592	<b>4 639 308</b> 3 146 257	<b>1 234 256</b> 934 878	<b>61 319</b> 9 600	<b>69 218 488</b> 18 920 844
Gorontalo	<b>41 701 382</b> 36 960 621	<b>4 708 083</b> 4 633 100	<b>531 908</b> 400 000		<b>9 999</b>	<b>46 951 372</b> 41 993 721
Sulawesi Barat	<b>23 130 867</b> 18 098 753	<b>7 865 632</b> 7 325 442	<b>7 787 672</b> 7 472 370	<b>2 361 984</b> 2 303 412	<b>112 026</b> 51 267	<b>41 258 181</b> 35 251 244
<b>M a l u k u</b>	<b>85 219 378</b> 59 381 325	<b>4 011 155</b> 2 418 677	<b>11 314 258</b> 9 358 749	<b>4 487 879</b> 3 303 571	<b>218 021</b> 143 830	<b>105 250 691</b> 74 606 152
Maluku Utara	<b>11 583 568</b> 4 024 438	<b>249 906</b> 138 066	<b>693 105</b> 509 205	<b>62 113</b> 62 113	<b>9 887</b> 9 887	<b>12 598 579</b> 4 743 709
Papua Barat	<b>97 786 568</b> 86 315 233	<b>9 341 338</b> 8 346 471	<b>3 462 913</b> 2 892 372	<b>3 083 467</b> 2 902 694	<b>265 448</b> 226 906	<b>113 939 734</b> 100 683 676
Papua	<b>237 628 281</b> 228 015 505	<b>15 952 388</b> 15 621 485	<b>18 989 037</b> 18 614 698	<b>8 430 841</b> 7 708 176	<b>1 958 871</b> 1 958 780	<b>282 959 418</b> 271 918 644
<b>Jumlah</b>	<b>92 776 877 888</b> 80 441 637 749	<b>16 032 075 340</b> 15 089 212 185	<b>5 618 091 404</b> 4 990 403 437	<b>3 910 543 597</b> 3 632 786 616	<b>518 765 783</b> 474 234 125	<b>118 856 354 012</b> 104 628 274 112

Catatan : angka yang tercetak miring: industri besar, yang tercetak tebal: total IBS, \*: tidak dipublikasikan  
 Note: number in italic denote large industry, number in bold denote total large and medium industry, \*: not publication

Table 14 Labour Expenditure by Province and Type of Expenditure, 2013

Nilai - Value (000 Rp)

Pengeluaran untuk Pekerja Lainnya							Provinsi Province
Others							
Upah/Gaji Wage/Salary	Upah Lembur Overtime	Hadiah/Bonus dan Sejenisnya Bonus in cash & in kind & others	Pensiun, tunjangan Sosial, Asuransi & Sejenisnya Pension contribution, social allowance,		Tunjangan Kecelakaan Accident allowance	Jumlah Total	Jumlah Pengeluaran Seluruh Pekerja Total Expenditure
			(8)	(9)			
<b>281 978 516</b>	<b>35 047 838</b>	<b>38 219 265</b>	<b>20 572 566</b>	<b>1 082 351</b>	<b>376 900 536</b>	<b>1 631 147 332</b>	Kalimantan Timur
<i>259 492 392</i>	<i>31 714 630</i>	<i>37 098 394</i>	<i>19 870 442</i>	<i>780 386</i>	<i>348 956 244</i>	<i>1 546 499 547</i>	
<b>97 775 384</b>	<b>14 347 797</b>	<b>5 210 860</b>	<b>14 236 921</b>	<b>270 077</b>	<b>131 841 039</b>	<b>464 795 566</b>	Sulawesi Utara
<i>80 684 389</i>	<i>13 491 820</i>	<i>4 350 751</i>	<i>13 613 096</i>	<i>180 951</i>	<i>112 321 007</i>	<i>345 459 420</i>	
<b>30 266 354</b>	<b>3 863 846</b>	<b>5 489 935</b>	<b>1 310 993</b>	<b>73 708</b>	<b>41 004 836</b>	<b>176 459 124</b>	Sulawesi Tengah
<i>21 850 171</i>	<i>3 519 491</i>	<i>4 840 331</i>	<i>1 187 084</i>	<i>49 549</i>	<i>31 446 626</i>	<i>113 740 232</i>	
<b>557 588 562</b>	<b>14 035 182</b>	<b>76 678 027</b>	<b>118 991 538</b>	<b>1 450 404</b>	<b>768 743 713</b>	<b>2 129 396 989</b>	Sulawesi Selatan
<i>505 219 016</i>	<i>11 719 493</i>	<i>74 953 945</i>	<i>118 428 645</i>	<i>1 375 907</i>	<i>711 697 006</i>	<i>1 896 961 266</i>	
<b>19 713 810</b>	<b>616 572</b>	<b>2 114 128</b>	<b>222 654</b>	<b>5 764</b>	<b>22 672 928</b>	<b>91 891 416</b>	Sulawesi Tenggara
<i>7 858 451</i>	<i>168 507</i>	<i>1 545 211</i>	<i>152 169</i>		<i>9 724 338</i>	<i>28 645 182</i>	
<b>18 106 378</b>	<b>1 928 400</b>	<b>91 657</b>			<b>20 126 435</b>	<b>67 077 807</b>	Gorontalo
<i>16 800 722</i>	<i>1 928 400</i>	<i>76 008</i>			<i>18 805 130</i>	<i>60 798 851</i>	
<b>7 675 097</b>	<b>275 745</b>	<b>143 372</b>	<b>206 707</b>	<b>8 916</b>	<b>8 309 837</b>	<b>49 568 018</b>	Sulawesi Barat
<i>5 427 684</i>	<i>183 656</i>		<i>179 736</i>		<i>5 791 076</i>	<i>41 042 320</i>	
<b>20 433 538</b>	<b>1 588 498</b>	<b>2 615 004</b>	<b>1 060 017</b>	<b>43 512</b>	<b>25 740 569</b>	<b>130 991 260</b>	Maluku
<i>16 205 275</i>	<i>959 805</i>	<i>2 258 747</i>	<i>826 694</i>	<i>7 843</i>	<i>20 258 364</i>	<i>94 864 516</i>	
<b>1 844 621</b>	<b>48 886</b>	<b>99 627</b>	<b>19 433</b>	<b>2 589</b>	<b>2 015 156</b>	<b>14 613 735</b>	Maluku Utara
<i>735 821</i>	<i>24 886</i>	<i>51 627</i>	<i>19 433</i>	<i>2 589</i>	<i>834 356</i>	<i>5 578 065</i>	
<b>30 454 766</b>	<b>2 220 812</b>	<b>2 040 189</b>	<b>1 789 393</b>	<b>601 801</b>	<b>37 106 961</b>	<b>151 046 695</b>	Papua Barat
<i>27 193 834</i>	<i>2 135 186</i>	<i>1 914 773</i>	<i>1 755 642</i>	<i>599 023</i>	<i>33 598 458</i>	<i>134 282 134</i>	
<b>32 668 349</b>	<b>3 210 651</b>	<b>60 435</b>	<b>704 866</b>	<b>129 965</b>	<b>36 774 266</b>	<b>319 733 684</b>	Papua
<i>30 351 259</i>	<i>3 166 700</i>		<i>448 154</i>	<i>129 965</i>	<i>34 096 078</i>	<i>306 014 722</i>	
<b>28 360 542 423</b>	<b>2 656 484 773</b>	<b>2 461 887 579</b>	<b>1 836 905 138</b>	<b>366 899 598</b>	<b>35 682 719 511</b>	<b>154 539 073 523</b>	Jumlah
<i>25 139 553 924</i>	<i>2 469 245 586</i>	<i>2 228 582 372</i>	<i>1 721 634 182</i>	<i>332 224 720</i>	<i>31 891 240 784</i>	<i>136 519 514 896</i>	

Catatan : angka yang tercetak miring: industri besar, yang tercetak tebal: total IBS, \*: tidak dipublikasikan  
 Note: number in italic denote large industry, number in bold denote total large and medium industry, \*: not publication

Tabel 15 Tenaga Listrik yang Dibangkitkan Sendiri, yang Dibeli, dan yang Dijual menurut Provinsi, 2013  
 Table 15 Own Electrical Produced, Purchased and Sold by Province, 2013

Provinsi Province	Produksi Sendiri Own Production	Tenaga Listrik - Electricity			
		yang Dibeli - Purchased		yang Dijual - Sold	
		Banyaknya - Quantity (KWH)	Nilai - Value (000 Rp)	Banyaknya - Quantity (KWH)	Nilai - Value (000 Rp)
(1)	(2)	(3)	(4)	(5)	(6)
Aceh	<b>4 868 452</b> 4 704 642	<b>3 385 889</b> 2 693 264	<b>11 576 277</b> 10 179 925	<b>5 538</b> 4 597	<b>26 342</b> 21 832
Sumatera Utara	<b>311 572 528</b> 236 780 831	<b>4 893 193 119</b> 4 801 251 279	<b>18 031 897 851</b> 17 784 139 540	<b>2 772 842</b> 2 298 149	<b>5 410 684</b> 4 404 879
Sumatera Barat	<b>40 017 854</b> 38 571 025	<b>321 749 583</b> 316 756 373	<b>501 560 863</b> 490 933 628	<b>13 576 233</b> 13 573 515	<b>24 282 045</b> 24 268 709
R i a u	<b>337 169 805</b> 302 963 127	<b>137 553 488</b> 134 406 122	<b>217 817 562</b> 209 836 202	<b>670 779 772</b> 669 782 654	<b>1 391 466 600</b> 1 389 171 860
J a m b i	<b>200 867 179</b> 196 050 663	<b>28 702 012</b> 26 953 725	<b>65 222 355</b> 61 363 012	<b>57 928</b> 48 732	<b>265 540</b> 227 568
Sumatera Selatan	<b>885 350 945</b> 877 004 627	<b>107 059 975</b> 102 848 649	<b>313 030 957</b> 298 672 478	<b>1 697 668</b> 158 100	<b>7 894 202</b> 730 785
B e n g k u l u	<b>7 337 777</b> 6 579 554	<b>3 649 895</b> 2 670 383	<b>12 195 949</b> 8 773 289	<b>134 088</b> 134 088	<b>386 185</b> 386 184
L a m p u n g	<b>79 503 611</b> 65 770 632	<b>84 417 460</b> 68 592 074	<b>208 534 040</b> 172 330 195	<b>3 565 366</b> 3 482 170	<b>7 251 295</b> 6 932 228
Bangka Belitung	<b>27 957 786</b> 26 363 066	<b>7 319 969</b> 4 260 209	<b>15 642 204</b> 8 384 450	<b>600 192</b> 600 192	<b>1 500 674</b> 1 500 672
Kepulauan Riau	<b>2 842 064 676</b> 2 818 941 097	<b>570 388 408</b> 544 182 754	<b>2 076 327 746</b> 1 988 625 982	<b>608 341 786</b> 576 834 924	<b>2 496 978 954</b> 2 358 998 520
DKI Jakarta	<b>48 860 716</b> 46 127 394	<b>1 414 710 575</b> 1 302 556 234	<b>4 080 272 970</b> 3 732 035 995	<b>583 548</b> 491 489	<b>2 566 954</b> 2 201 933
Jawa Barat	<b>1 245 721 132</b> 1 065 445 348	<b>6 532 394 637</b> 5 729 359 146	<b>22 611 652 256</b> 19 704 225 378	<b>2 579 821 845</b> 2 432 359 861	<b>9 546 843 519</b> 8 873 432 033
Jawa Tengah	<b>179 897 048</b> 172 045 465	<b>2 067 215 003</b> 1 995 694 875	<b>4 260 246 668</b> 4 094 707 070	<b>4 115 359</b> 4 001 436	<b>17 449 597</b> 17 004 598
D.I. Yogyakarta	<b>31 627 703</b> 21 336 290	<b>127 330 781</b> 118 285 124	<b>354 885 569</b> 330 992 551	<b>767</b> 763	<b>3 647</b> 3 624
Jawa Timur	<b>526 152 084</b> 470 473 004	<b>4 208 611 457</b> 3 805 733 734	<b>13 596 899 978</b> 12 341 093 059	<b>43 430 365</b> 36 922 945	<b>180 006 387</b> 149 356 165
Banten	<b>1 356 920 953</b> 1 329 832 669	<b>2 843 224 984</b> 2 570 383 376	<b>7 533 186 486</b> 6 698 757 707	<b>390 145 434</b> 385 370 067	<b>815 955 347</b> 800 484 415
B a l i	<b>748 845</b> 337 051	<b>31 544 655</b> 17 976 679	<b>76 731 459</b> 39 909 379	<b>1 990</b>	<b>9 849</b>

Catatan : angka yang tercetak miring: industri besar, yang tercetak tebal: total IBS, \*: tidak dipublikasikan  
 Note: number in italic denote large industry, number in bold denote total large and medium industry, \*: not publication

Tabel 15 Tenaga Listrik yang Dibangkitkan Sendiri, yang Dibeli, dan yang Dijual menurut Provinsi, 2013  
 Table 15 Own Electrical Produced, Purchased and Sold by Province, 2013

Provinsi Province	Produksi Sendiri Own Production	Tenaga Listrik - Electricity			
		yang Dibeli - Purchased		yang Dijual - Sold	
		Banyaknya - Quantity (KWH)	Nilai - Value (000 Rp)	Banyaknya - Quantity (KWH)	Nilai - Value (000 Rp)
(1)	(2)	(3)	(4)	(5)	(6)
Nusa Tenggara Barat	<b>289 326</b> <i>1</i>	<b>1 972 786</b> <i>667 448</i>	<b>3 609 482</b> <i>1 018 884</i>	<b>768</b>	<b>3 805</b>
Nusa Tenggara Timur	<b>296 246</b> <i>30 544</i>	<b>34 051 314</b> <i>31 679 728</i>	<b>55 188 875</b> <i>48 518 132</i>	<b>10 638</b>	<b>20 358</b>
Kalimantan Barat	<b>54 484 592</b> <i>53 090 304</i>	<b>5 313 059</b> <i>2 201 350</i>	<b>17 531 853</b> <i>7 347 721</i>	<b>560 164</b> <i>551 673</i>	<b>1 603 872</b> <i>1 561 838</i>
Kalimantan Tengah	<b>35 413 355</b> <i>31 811 646</i>	<b>3 775 629</b> <i>3 324 989</i>	<b>7 111 809</b> <i>5 922 050</i>	<b>678 228</b> <i>666 555</i>	<b>2 568 984</b> <i>2 512 480</i>
Kalimantan Selatan	<b>33 438 736</b> <i>30 286 244</i>	<b>30 860 384</b> <i>26 999 550</i>	<b>56 213 375</b> <i>49 191 254</i>	<b>5 230 537</b> <i>4 633 280</i>	<b>8 791 540</b> <i>7 490 484</i>
Kalimantan Timur	<b>282 614 562</b> <i>279 619 165</i>	<b>60 522 781</b> <i>54 153 545</i>	<b>180 120 351</b> <i>159 591 279</i>	<b>44 750 658</b> <i>44 465 807</i>	<b>172 372 114</b> <i>171 017 534</i>
Sulawesi Utara	<b>6 602 266</b> <i>3 487 821</i>	<b>88 340 292</b> <i>78 168 363</i>	<b>322 373 187</b> <i>297 067 940</i>	<b>29 912</b> <i>11 298</i>	<b>117 483</b> <i>39 544</i>
Sulawesi Tengah	<b>6 924 550</b> <i>6 150 984</i>	<b>10 120 971</b> <i>5 831 985</i>	<b>23 880 727</b> <i>16 271 596</i>	<b>198 161</b> <i>46 794</i>	<b>814 743</b> <i>70 222</i>
Sulawesi Selatan	<b>13 688 941</b> <i>10 231 291</i>	<b>239 992 682</b> <i>192 247 629</i>	<b>580 391 997</b> <i>409 888 635</i>	<b>28 177</b> <i>22 996</i>	<b>63 054</b> <i>37 435</i>
Sulawesi Tenggara	<b>544 976</b> <i>85 250</i>	<b>2 828 586</b> <i>1 211 977</i>	<b>6 421 464</b> <i>2 496 940</i>	<b>391 686</b> <i>3 000</i>	<b>709 511</b> <i>15 000</i>
Gorontalo	<b>3 440</b> <i>2 920</i>	<b>112 035</b> <i>40 135</i>	<b>314 669</b> <i>107 428</i>		
Sulawesi Barat	<b>2 213 093</b> <i>1 201 360</i>	<b>519 657</b>	<b>1 811 276</b>	<b>192 118</b>	<b>951 039</b>
Maluku	<b>23 858 685</b> <i>20 450 484</i>	<b>8 058 725</b> <i>2 816 822</i>	<b>24 542 117</b> <i>7 001 397</i>	<b>217 324</b> <i>217 120</i>	<b>1 075 697</b> <i>1 074 688</i>
Maluku Utara	<b>233 251</b> <i>173 983</i>	<b>494 997</b> <i>341 519</i>	<b>1 327 122</b> <i>1 087 622</i>	<b>1 365</b> <i>1 365</i>	<b>6 755</b> <i>6 755</i>
Papua Barat	<b>19 072 462</b> <i>16 693 325</i>	<b>4 124 149</b> <i>3 024 813</i>	<b>15 141 669</b> <i>11 007 293</i>	<b>73 522</b> <i>8 374</i>	<b>280 911</b> <i>41 456</i>
Papua	<b>1 441 919</b> <i>1 394 147</i>	<b>875 232</b> <i>575 342</i>	<b>2 761 660</b> <i>1 899 059</i>	<b>604 505</b> <i>604 472</i>	<b>2 123 578</b> <i>2 123 528</i>
<b>Jumlah</b>	<b>8 607 759 494</b> <i>8 134 035 954</i>	<b>23 874 415 169</b> <i>21 947 889 195</i>	<b>75 266 422 823</b> <i>68 993 377 070</i>	<b>4 372 598 484</b> <i>4 177 296 416</i>	<b>14 689 801 265</b> <i>13 815 116 969</i>

Catatan : angka yang tercetak miring: industri besar, yang tercetak tebal: total IBS, \*: tidak dipublikasikan  
 Note: number in italic denote large industry, number in bold denote total large and medium industry, \*: not publication

Tabel 16.a Banyaknya Pemakaian Bahan Bakar dan Pelumas menurut Provinsi, 2013

Provinsi Province	Pemakaian -				
	Bensin	Minyak Solar	Minyak Tanah	Batubara	Briket batubara
	<i>Benzene</i>	<i>Diesel Fuel</i>	<i>Kerosene</i>	<i>Coal</i>	<i>Coal Briquettes</i>
	(Liter - Litre)	(Liter - Litre)	(Liter - Litre)	(KG)	(KG)
(1)	(2)	(3)	(4)	(5)	(6)
Aceh	<b>68 254</b> 50 362	<b>8 365 202</b> 7 660 493	<b>9 804</b> 7	<b>15 994 798</b> 15 992 600	
Sumatera Utara	<b>9 161 071</b> 7 422 252	<b>367 000 017</b> 348 172 066	<b>693 011</b> 515 962	<b>195 249 806</b> 188 586 850	<b>10 766</b> 7 800
Sumatera Barat	<b>2 642 531</b> 2 193 907	<b>31 253 334</b> 29 866 958	<b>433 871</b> 135 170	<b>1 039 731 394</b> 1 039 558 018	<b>43 467</b> 2 378
R i a u	<b>2 991 154</b> 2 782 024	<b>82 362 938</b> 75 773 440	<b>28 238 291</b> 28 232 160	<b>243 618 051</b> 243 618 051	
J a m b i	<b>3 733 727</b> 989 897	<b>57 526 534</b> 54 639 022	<b>288 389</b> 255 134	<b>367 631 917</b> 367 573 536	<b>18</b>
Sumatera Selatan	<b>2 594 390</b> 2 337 732	<b>116 510 028</b> 112 465 333	<b>200 734</b> 2 488	<b>221 269 609</b> 220 338 673	<b>1 844 354</b> 1 839 872
B e n g k u l u	<b>213 896</b> 162 429	<b>15 945 015</b> 14 627 286	<b>7 348</b> 6 948	<b>131 773</b> 131 773	<b>3 101</b> 3 101
L a m p u n g	<b>1 637 696</b> 1 329 056	<b>64 232 436</b> 52 714 614	<b>1 032 103</b> 1 020 281	<b>116 410 930</b> 109 124 511	<b>21 195</b>
Bangka Belitung	<b>237 140</b> 114 085	<b>32 931 623</b> 23 788 202	<b>4 917</b> 696	<b>64 933 313</b> 47 977 580	<b>2 985</b> 2 985
Kepulauan Riau	<b>8 800 813</b> 6 135 032	<b>399 447 751</b> 390 415 304	<b>269 939</b> 150 532	<b>3 018 446</b> 3 009 052	<b>18 452</b> 18 452
DKI Jakarta	<b>23 895 156</b> 19 127 408	<b>115 709 352</b> 106 340 946	<b>4 636 948</b> 4 454 721	<b>31 631 903</b> 30 306 288	<b>6 244 426</b> 6 220 011
Jawa Barat	<b>250 213 318</b> 218 704 948	<b>739 325 232</b> 546 678 719	<b>20 660 043</b> 15 450 485	<b>807 080 692</b> 729 681 992	<b>43 804 729</b> 42 188 413
Jawa Tengah	<b>43 636 041</b> 38 397 439	<b>165 157 942</b> 148 254 484	<b>5 367 344</b> 1 745 372	<b>1 293 003 611</b> 1 277 326 253	<b>87 621 013</b> 77 982 419
D.I. Yogyakarta	<b>2 529 495</b> 1 825 893	<b>7 221 203</b> 4 287 221	<b>285 650</b> 213 448	<b>20 336 931</b> 20 154 739	<b>5 420 608</b> 5 284 864
Jawa Timur	<b>75 676 531</b> 62 056 972	<b>453 885 742</b> 398 739 588	<b>22 142 876</b> 13 092 787	<b>835 597 022</b> 803 210 630	<b>18 356 609</b> 17 346 914
Banten	<b>47 820 953</b> 42 291 727	<b>322 388 293</b> 297 766 422	<b>1 328 749</b> 676 629	<b>264 628 478</b> 239 413 471	<b>5 983 225</b> 5 755 218
B a l i	<b>2 244 791</b> 1 470 802	<b>4 543 647</b> 2 705 840	<b>121 269</b> 20 645	<b>8 719 615</b> 5 151 322	<b>1 014 412</b> 1 013 920
Nusa Tenggara Barat	<b>121 667</b> 4 204	<b>667 290</b> 246 358	<b>5 645</b>	<b>25 928</b>	<b>499</b>
Nusa Tenggara Timur	<b>85 447</b> 10 972	<b>1 396 815</b> 922 982	<b>24 243</b> 342	<b>5 469</b>	
Kalimantan Barat	<b>54 997 465</b> 54 853 259	<b>31 997 453</b> 27 832 465	<b>773 106</b> 764 327	<b>6 505 572</b> 6 031 682	<b>138</b>
Kalimantan Tengah	<b>640 749</b> 560 271	<b>25 089 079</b> 21 293 074	<b>14 960</b> 13 178	<b>29 103</b> 18 438	
Kalimantan Selatan	<b>3 604 942</b> 3 543 185	<b>26 930 246</b> 25 631 459	<b>67 067</b> 21 522	<b>45 514 752</b> 45 509 870	

Catatan : angka yang tercetak miring: industri besar, yang tercetak tebal: total IBS, \*: tidak dipublikasikan  
Note: number in italic denote large industry, number in bold denote total large and medium industry, \*: not publication

Table 16.a Quantity of Fuel and Lubricant Used by Province, 2013

<i>Used</i>					Provinsi Province
Gas PGN	Gas bukan dari PGN	LPG	Pelumas	Jumlah	
<i>Public PGN</i>	<i>Gas from Others</i>	<i>LPG</i>	<i>Lubricant Oil</i>	<i>Total</i>	
(M3)	(M3)	(Liter - Litre)	(Liter - Litre)	Total	
(7)	(8)	(9)	(10)	(11)	
20 077		7 000	256 051	93 933 528	Aceh
2 991		2 033	237 976	87 439 634	
<b>18 518 648</b>	<b>289 737</b>	<b>18 706 743</b>	<b>3 081 749</b>	<b>4 371 363 990</b>	Sumatera Utara
18 292 057	258 152	18 364 164	2 751 872	4 157 502 387	
<b>45 786</b>	<b>938</b>	<b>146 314</b>	<b>1 162 407</b>	<b>1 019 102 029</b>	Sumatera Barat
43 962	892	51 557	1 135 707	1 000 288 864	
<b>22 483 853</b>	<b>7 162 880</b>	<b>169 848</b>	<b>19 267 607</b>	<b>2 239 466 668</b>	R i a u
22 464 006	7 162 880	103 216	19 209 957	2 176 885 158	
<b>27 139</b>	<b>3 027 968</b>	<b>2 524 727</b>	<b>445 448</b>	<b>961 534 266</b>	J a m b i
22 389	3 027 968	2 481 081	402 533	913 581 257	
<b>1 259 284</b>	<b>1 216 676</b>	<b>329 539</b>	<b>1 532 922</b>	<b>1 381 516 160</b>	Sumatera Selatan
1 124 359	1 165 106	187 375	1 445 597	1 273 174 681	
<b>6 314</b>	<b>8 722</b>	<b>131 451</b>	<b>93 855</b>	<b>157 220 667</b>	B e n g k u l u
4 659	8 630	105 395	75 388	142 597 432	
<b>556 406</b>	<b>1 746</b>	<b>723 267</b>	<b>9 839 682</b>	<b>941 558 437</b>	L a m p u n g
553 405	679	286 581	9 479 476	814 210 568	
<b>32 515</b>	<b>47 414</b>	<b>68 807</b>	<b>204 516</b>	<b>459 478 495</b>	Bangka Belitung
31 200	47 360	24 843	126 640	369 439 206	
<b>10 135 330</b>	<b>241 112</b>	<b>2 560 534</b>	<b>1 053 519</b>	<b>3 831 582 439</b>	Kepulauan Riau
10 041 133	165 797	2 445 630	797 394	3 711 958 100	
<b>22 501 656</b>	<b>2 787 923</b>	<b>14 073 497</b>	<b>9 217 220</b>	<b>2 238 766 346</b>	DKI Jakarta
20 164 957	2 297 561	13 490 979	8 932 259	2 040 837 956	
<b>61 100 529</b>	<b>11 535 687</b>	<b>23 804 221</b>	<b>28 637 553</b>	<b>17 891 423 921</b>	Jawa Barat
51 896 876	10 464 797	17 871 769	21 455 531	14 988 680 197	
<b>5 629 156</b>	<b>6 496 117</b>	<b>17 450 210</b>	<b>4 728 557</b>	<b>3 611 284 991</b>	Jawa Tengah
5 419 884	6 481 128	15 650 551	4 345 997	3 332 516 886	
<b>15 605</b>	<b>510 784</b>	<b>1 024 256</b>	<b>349 505</b>	<b>153 701 239</b>	D.I. Yogyakarta
1 158	510 784	847 906	266 406	114 364 499	
<b>111 223 551</b>	<b>161 750 723</b>	<b>11 754 665</b>	<b>14 060 717</b>	<b>11 224 445 559</b>	Jawa Timur
107 801 569	161 487 637	7 833 134	12 521 109	10 176 334 672	
<b>146 985 527</b>	<b>69 577 883</b>	<b>14 069 430</b>	<b>11 694 760</b>	<b>10 290 648 648</b>	Banten
141 978 415	69 087 006	11 791 248	11 061 335	9 201 320 303	
<b>509</b>	<b>894</b>	<b>416 615</b>	<b>99 596</b>	<b>62 253 512</b>	B a l i
		163 114	37 381	34 479 298	
<b>3 654</b>	<b>305</b>	<b>55 937</b>	<b>14 032</b>	<b>9 174 821</b>	Nusa Tenggara Barat
		12 320	112	1 712 655	
		<b>7 233</b>	<b>29 032</b>	<b>12 427 084</b>	Nusa Tenggara Timur
			23 733	8 589 482	
<b>16 540</b>	<b>3 490</b>	<b>32 085</b>	<b>254 662</b>	<b>608 459 351</b>	Kalimantan Barat
6 158	138	4 442	205 902	574 727 856	
<b>16 037</b>	<b>222</b>	<b>9 432</b>	<b>378 468</b>	<b>211 025 002</b>	Kalimantan Tengah
7 332	92	3 609	331 346	181 510 542	
<b>3 536</b>	<b>193</b>	<b>47 085</b>	<b>579 331</b>	<b>356 725 161</b>	Kalimantan Selatan
52	60	15 132	551 772	342 712 503	

Catatan : angka yang tercetak miring: industri besar, yang tercetak tebal: total IBS, \*: tidak dipublikasikan  
 Note: number in italic denote large industry, number in bold denote total large and medium industry, \*: not publication



Tabel 16.a Banyaknya Pemakaian Bahan Bakar dan Pelumas menurut Provinsi, 2013

Provinsi <i>Province</i>	Pemakaian -				
	Bensin <i>Benzene</i>	Minyak Solar <i>Diesel Fuel</i>	Minyak Tanah <i>Kerosene</i>	Batubara <i>Coal</i>	Briket batubara <i>Coal Briquittes</i>
	(Liter - <i>Litre</i> )	(Liter - <i>Litre</i> )	(Liter - <i>Litre</i> )	(KG)	(KG)
<i>(1)</i>	<i>(2)</i>	<i>(3)</i>	<i>(4)</i>	<i>(5)</i>	<i>(6)</i>
Kalimantan Timur	<b>25 748 679</b>	<b>444 600 840</b>	<b>162 868</b>	<b>50 123 416</b>	<b>39 840</b>
	<i>25 409 674</i>	<i>441 238 214</i>	<i>103 491</i>	<i>50 099 069</i>	
Sulawesi Utara	<b>3 366 348</b>	<b>8 314 247</b>	<b>569 581</b>	<b>16 877 478</b>	<b>55 107 584</b>
	<i>3 249 580</i>	<i>5 752 379</i>	<i>490 341</i>	<i>16 874 971</i>	<i>55 107 584</i>
Sulawesi Tengah	<b>1 926 868</b>	<b>12 763 194</b>	<b>163 769</b>	<b>346 423</b>	<b>262</b>
	<i>1 029 573</i>	<i>8 547 261</i>	<i>24 308</i>	<i>48 413</i>	
Sulawesi Selatan	<b>3 090 032</b>	<b>86 353 433</b>	<b>1 945 976</b>	<b>1 824 796 199</b>	<b>1 398</b>
	<i>2 191 368</i>	<i>59 426 483</i>	<i>1 581 744</i>	<i>1 822 957 404</i>	
Sulawesi Tenggara	<b>242 173</b>	<b>2 322 152</b>	<b>287 027</b>	<b>574 418</b>	
	<i>39 271</i>	<i>198 867</i>	<i>20 120</i>	<i>629</i>	
Gorontalo	<b>77 479</b>	<b>535 125</b>	<b>36 415</b>	<b>1 771 645</b>	
	<i>41 127</i>	<i>470 730</i>	<i>35 190</i>	<i>1 771 645</i>	
Sulawesi Barat	<b>23 739</b>	<b>7 426 655</b>	<b>1 434</b>	<b>348 236</b>	
		<i>6 897 318</i>			
Maluku	<b>535 270</b>	<b>7 082 245</b>	<b>48 512</b>	<b>392 896</b>	
	<i>180 675</i>	<i>5 758 428</i>	<i>33 688</i>	<i>391 149</i>	
Maluku Utara	<b>31 430</b>	<b>76 099</b>	<b>114 302</b>	<b>11 698</b>	
	<i>18 590</i>	<i>73 859</i>	<i>5 327</i>	<i>11 698</i>	
Papua Barat	<b>357 053</b>	<b>21 979 199</b>	<b>36 787</b>	<b>1 636 606</b>	
	<i>313 029</i>	<i>21 431 194</i>	<i>7 744</i>	<i>1 627 046</i>	
Papua	<b>306 634</b>	<b>13 664 516</b>	<b>76 008</b>	<b>18 663</b>	
	<i>189 610</i>	<i>13 521 964</i>	<i>27 605</i>	<i>14 040</i>	
Jumlah	<b>573 252 932</b>	<b>3 675 004 877</b>	<b>90 048 986</b>	<b>7 477 966 791</b>	<b>225 539 081</b>
	<i>499 026 353</i>	<i>3 254 138 973</i>	<i>69 102 392</i>	<i>7 286 511 393</i>	<i>212 773 931</i>

Catatan : angka yang tercetak miring: industri besar, yang tercetak tebal: total IBS, \*: tidak dipublikasikan  
 Note: number in italic denote large industry, number in bold denote total large and medium industry, \*: not publication

Table 16.a Quantity of Fuel and Lubricant Used by Province, 2013

<i>Used</i>					Provinsi Province
Gas PGN	Gas bukan dari PGN	LPG	Pelumas	Jumlah	
<i>Public PGN</i>	<i>Gas from Others</i>	<i>LPG</i>	<i>Lubricant Oil</i>	<i>Total</i>	
(M3)	(M3)	(Liter - Litre)	(Liter - Litre)	Total	
<i>(7)</i>	<i>(8)</i>	<i>(9)</i>	<i>(10)</i>	<i>(11)</i>	
<b>44 037</b>	<b>1 052</b>	<b>185 688</b>	<b>2 183 394</b>	<b>4 298 130 389</b>	Kalimantan Timur
<i>36 725</i>	<i>873</i>	<i>106 420</i>	<i>2 134 901</i>	<i>4 241 996 678</i>	
<b>786</b>		<b>97 227</b>	<b>36 238</b>	<b>377 095 089</b>	Sulawesi Utara
		<i>11 952</i>	<i>24 245</i>	<i>348 672 034</i>	
<b>18 310</b>	<b>6 392</b>	<b>85 890</b>	<b>299 434</b>	<b>97 972 067</b>	Sulawesi Tengah
<i>16</i>		<i>170</i>	<i>155 840</i>	<i>63 509 864</i>	
<b>134 661</b>	<b>3 765</b>	<b>1 138 391</b>	<b>1 032 232</b>	<b>2 058 403 057</b>	Sulawesi Selatan
<i>124 247</i>		<i>1 045 303</i>	<i>763 309</i>	<i>1 805 430 232</i>	
<b>2 790</b>	<b>124</b>	<b>34 785</b>	<b>44 695</b>	<b>25 390 207</b>	Sulawesi Tenggara
		<i>180</i>	<i>8 140</i>	<i>2 512 857</i>	
		<b>11 732</b>	<b>26 767</b>	<b>11 494 230</b>	Gorontalo
			<i>24 057</i>	<i>10 465 366</i>	
<b>1 657</b>	<b>1 265</b>	<b>35 871</b>	<b>32 322</b>	<b>75 192 304</b>	Sulawesi Barat
		<i>2 064</i>	<i>27 884</i>	<i>66 778 057</i>	
<b>12 453</b>	<b>1 432</b>	<b>54 753</b>	<b>85 373</b>	<b>67 143 008</b>	Maluku
<i>2 159</i>	<i>1 432</i>	<i>41 058</i>	<i>58 404</i>	<i>51 982 836</i>	
		<b>2 191</b>	<b>6 163</b>	<b>1 504 370</b>	Maluku Utara
		<i>31</i>	<i>655</i>	<i>807 540</i>	
<b>122 138</b>	<b>458 560</b>	<b>15 845</b>	<b>489 091</b>	<b>239 251 184</b>	Papua Barat
<i>121 995</i>	<i>458 560</i>	<i>15 699</i>	<i>443 205</i>	<i>232 083 361</i>	
<b>14 564</b>		<b>14 607</b>	<b>397 390</b>	<b>159 580 588</b>	Papua
<i>14 504</i>			<i>396 056</i>	<i>157 064 482</i>	
<b>400 933 048</b>	<b>265 134 004</b>	<b>109 789 876</b>	<b>111 614 288</b>	<b>69 538 248 807</b>	Jumlah
<i>380 156 208</i>	<i>262 627 532</i>	<i>92 958 956</i>	<i>99 432 119</i>	<i>62 626 167 443</i>	

Catatan : angka yang tercetak miring: industri besar, yang tercetak tebal: total IBS, \*: tidak dipublikasikan  
 Note: number in italic denote large industry, number in bold denote total large and medium industry, \*: not publication

Tabel 16.b Nilai Pemakaian Bahan Bakar dan Pelumas menurut Provinsi, 2013

Provinsi <i>Province</i>	Nilai -				
	Bensin <i>Benzene</i>	Minyak Solar <i>Diesel Fuel</i>	Minyak Tanah <i>Kerosene</i>	Batubara <i>Coal</i>	Briket batubara <i>Coal Briquettes</i>
(1)	(2)	(3)	(4)	(5)	(6)
<b>Aceh</b>	<b>506 439</b>	<b>68 468 904</b>	<b>97 504</b>	<b>12 820 409</b>	
	<i>384 306</i>	<i>63 721 121</i>	<i>52</i>	<i>12 813 132</i>	
<b>Sumatera Utara</b>	<b>68 251 461</b>	<b>3 130 781 441</b>	<b>5 757 864</b>	<b>196 511 235</b>	<b>36 297</b>
	<i>54 670 921</i>	<i>2 981 854 822</i>	<i>4 323 700</i>	<i>187 875 972</i>	<i>19 500</i>
<b>Sumatera Barat</b>	<b>17 574 231</b>	<b>255 416 199</b>	<b>2 782 269</b>	<b>680 478 620</b>	<b>27 766</b>
	<i>14 402 467</i>	<i>246 599 206</i>	<i>1 048 419</i>	<i>680 323 166</i>	<i>13 556</i>
<b>R i a u</b>	<b>22 190 898</b>	<b>653 192 696</b>	<b>231 783 799</b>	<b>285 016 254</b>	
	<i>20 738 025</i>	<i>596 178 999</i>	<i>231 735 061</i>	<i>285 016 254</i>	
<b>J a m b i</b>	<b>23 299 151</b>	<b>472 073 243</b>	<b>2 425 892</b>	<b>377 075 149</b>	<b>105</b>
	<i>7 950 678</i>	<i>449 592 659</i>	<i>2 115 405</i>	<i>376 881 910</i>	
<b>Sumatera Selatan</b>	<b>22 434 343</b>	<b>1 010 285 058</b>	<b>1 591 039</b>	<b>136 010 620</b>	<b>1 161 054</b>
	<i>20 532 850</i>	<i>976 652 467</i>	<i>18 886</i>	<i>133 096 800</i>	<i>1 146 112</i>
<b>B e n g k u l u</b>	<b>1 688 420</b>	<b>146 882 413</b>	<b>58 758</b>	<b>412 448</b>	<b>17 676</b>
	<i>1 352 259</i>	<i>135 633 066</i>	<i>55 239</i>	<i>412 448</i>	<i>17 676</i>
<b>L a m p u n g</b>	<b>13 414 474</b>	<b>550 253 026</b>	<b>8 227 080</b>	<b>117 082 297</b>	<b>45 228</b>
	<i>10 775 996</i>	<i>456 797 843</i>	<i>8 127 437</i>	<i>111 088 873</i>	
<b>Bangka Belitung</b>	<b>1 542 519</b>	<b>252 178 081</b>	<b>35 365</b>	<b>143 163 418</b>	<b>1 493</b>
	<i>703 902</i>	<i>183 839 697</i>	<i>5 479</i>	<i>134 834 619</i>	<i>1 493</i>
<b>Kepulauan Riau</b>	<b>74 703 054</b>	<b>3 480 108 395</b>	<b>1 913 525</b>	<b>3 851 329</b>	<b>105 168</b>
	<i>52 675 555</i>	<i>3 401 606 456</i>	<i>1 195 263</i>	<i>3 820 917</i>	<i>105 168</i>
<b>DKI Jakarta</b>	<b>201 514 397</b>	<b>959 158 346</b>	<b>36 868 717</b>	<b>56 689 214</b>	<b>4 561 781</b>
	<i>163 819 472</i>	<i>887 649 347</i>	<i>35 410 676</i>	<i>54 859 394</i>	<i>4 511 412</i>
<b>Jawa Barat</b>	<b>2 135 632 062</b>	<b>6 105 195 809</b>	<b>161 101 732</b>	<b>1 901 619 105</b>	<b>45 726 069</b>
	<i>1 868 844 802</i>	<i>4 722 713 926</i>	<i>119 488 961</i>	<i>1 672 747 207</i>	<i>40 652 122</i>
<b>Jawa Tengah</b>	<b>292 779 775</b>	<b>1 174 359 457</b>	<b>31 897 863</b>	<b>871 345 514</b>	<b>86 736 735</b>
	<i>252 858 311</i>	<i>1 061 680 276</i>	<i>12 173 748</i>	<i>850 662 244</i>	<i>75 003 458</i>
<b>D.I. Yogyakarta</b>	<b>17 468 933</b>	<b>50 642 431</b>	<b>2 277 889</b>	<b>25 986 598</b>	<b>4 218 272</b>
	<i>12 328 449</i>	<i>30 106 929</i>	<i>1 689 445</i>	<i>25 387 191</i>	<i>4 170 752</i>
<b>Jawa Timur</b>	<b>637 869 625</b>	<b>3 868 933 413</b>	<b>175 497 577</b>	<b>927 976 468</b>	<b>25 612 234</b>
	<i>528 115 060</i>	<i>3 425 633 274</i>	<i>103 367 352</i>	<i>854 964 795</i>	<i>24 500 194</i>
<b>Banten</b>	<b>390 709 718</b>	<b>2 700 802 608</b>	<b>10 883 467</b>	<b>756 278 334</b>	<b>14 791 192</b>
	<i>345 671 371</i>	<i>2 505 253 702</i>	<i>5 478 710</i>	<i>690 799 195</i>	<i>14 175 568</i>
<b>B a l i</b>	<b>14 580 360</b>	<b>26 388 404</b>	<b>1 171 020</b>	<b>8 725 654</b>	<b>824 466</b>
	<i>9 527 995</i>	<i>15 416 807</i>	<i>185 805</i>	<i>5 131 045</i>	<i>821 664</i>
<b>Nusa Tenggara Barat</b>	<b>824 100</b>	<b>4 386 158</b>	<b>40 530</b>	<b>79 625</b>	<b>2 848</b>
	<i>27 326</i>	<i>1 595 929</i>			
<b>Nusa Tenggara Tim</b>	<b>602 633</b>	<b>10 769 250</b>	<b>99 809</b>	<b>17 119</b>	
	<i>70 782</i>	<i>7 831 428</i>	<i>1 200</i>		
<b>Kalimantan Barat</b>	<b>314 191 315</b>	<b>251 102 993</b>	<b>6 262 840</b>	<b>21 722 216</b>	<b>784</b>
	<i>313 198 756</i>	<i>222 466 858</i>	<i>6 188 794</i>	<i>21 232 315</i>	
<b>Kalimantan Tengah</b>	<b>5 435 495</b>	<b>185 560 024</b>	<b>134 666</b>	<b>93 821</b>	
	<i>4 760 443</i>	<i>160 149 456</i>	<i>120 492</i>	<i>59 988</i>	
<b>Kalimantan Selatan</b>	<b>19 397 364</b>	<b>230 189 143</b>	<b>440 764</b>	<b>93 540 160</b>	
	<i>18 940 541</i>	<i>218 503 813</i>	<i>201 572</i>	<i>93 524 882</i>	

Catatan : angka yang tercetak miring: industri besar, yang tercetak tebal: total IBS, \*: tidak dipublikasikan  
 Note: number in italic denote large industry, number in bold denote total large and medium industry, \*: not publication

Table 16.b Value of Fuel and Lubricants Used by Province, 2013

Value (000 Rp)						Provinsi
Gas PGN	Gas bukan dari PGN	LPG	Bahan bakar lainnya	Pelumas	Jumlah	Province
Public PGN	Gas from Others	LPG	Other fuels	Lubricant Oil	Total	
(7)	(8)	(9)	(10)	(11)	(10)	(1)
<b>468 881</b>		<b>125 167</b>	<b>562 316</b>	<b>10 883 908</b>	<b>93 933 528</b>	<b>Aceh</b>
<i>67 365</i>		<i>45 884</i>	<i>325 970</i>	<i>10 081 804</i>	<i>87 439 634</i>	
<b>265 915 777</b>	<b>5 432 257</b>	<b>225 752 159</b>	<b>367 318 089</b>	<b>105 607 410</b>	<b>4 371 363 990</b>	<b>Sumatera Utara</b>
<i>260 428 663</i>	<i>4 867 892</i>	<i>221 969 585</i>	<i>345 316 626</i>	<i>96 174 706</i>	<i>4 157 502 387</i>	
<b>1 277 598</b>	<b>29 285</b>	<b>1 843 034</b>	<b>16 721 673</b>	<b>42 951 354</b>	<b>1 019 102 029</b>	<b>Sumatera Barat</b>
<i>1 227 108</i>	<i>27 885</i>	<i>1 029 321</i>	<i>13 519 284</i>	<i>42 098 452</i>	<i>1 000 288 864</i>	
<b>451 051 248</b>	<b>192 741 376</b>	<b>2 334 967</b>	<b>272 541 891</b>	<b>128 613 539</b>	<b>2 239 466 668</b>	<b>R i a u</b>
<i>450 256 704</i>	<i>192 741 376</i>	<i>1 719 720</i>	<i>271 597 018</i>	<i>126 902 001</i>	<i>2 176 885 158</i>	
<b>642 548</b>	<b>35 078 144</b>	<b>17 498 680</b>	<b>19 442 873</b>	<b>13 998 481</b>	<b>961 534 266</b>	<b>J a m b i</b>
<i>530 946</i>	<i>35 078 144</i>	<i>17 135 342</i>	<i>11 591 500</i>	<i>12 704 673</i>	<i>913 581 257</i>	
<b>21 678 557</b>	<b>22 409 106</b>	<b>12 063 915</b>	<b>91 572 947</b>	<b>62 309 521</b>	<b>1 381 516 160</b>	<b>Sumatera Selatan</b>
<i>17 907 498</i>	<i>20 836 234</i>	<i>10 474 764</i>	<i>32 885 656</i>	<i>59 623 414</i>	<i>1 273 174 681</i>	
<b>179 954</b>	<b>266 032</b>	<b>1 026 419</b>	<b>4 004 428</b>	<b>2 684 119</b>	<b>157 220 667</b>	<b>B e n g k u l u</b>
<i>132 784</i>	<i>263 232</i>	<i>759 990</i>	<i>2 087 203</i>	<i>1 883 535</i>	<i>142 597 432</i>	
<b>13 101 086</b>	<b>53 627</b>	<b>8 913 888</b>	<b>113 666 838</b>	<b>116 800 893</b>	<b>941 558 437</b>	<b>L a m p u n g</b>
<i>13 019 008</i>	<i>20 946</i>	<i>2 671 642</i>	<i>104 758 998</i>	<i>106 949 825</i>	<i>814 210 568</i>	
<b>815 502</b>	<b>1 171 685</b>	<b>1 658 740</b>	<b>54 021 156</b>	<b>4 890 536</b>	<b>459 478 495</b>	<b>Bangka Belitung</b>
<i>780 000</i>	<i>1 170 344</i>	<i>447 615</i>	<i>44 233 465</i>	<i>3 422 592</i>	<i>369 439 206</i>	
<b>170 073 038</b>	<b>6 161 420</b>	<b>42 224 968</b>	<b>11 485 341</b>	<b>40 956 201</b>	<b>3 831 582 439</b>	<b>Kepulauan Riau</b>
<i>168 262 394</i>	<i>5 300 265</i>	<i>39 024 992</i>	<i>8 441 008</i>	<i>31 526 082</i>	<i>3 711 958 100</i>	
<b>420 252 948</b>	<b>28 931 396</b>	<b>187 702 844</b>	<b>38 683 587</b>	<b>304 403 116</b>	<b>2 238 766 346</b>	<b>DKI Jakarta</b>
<i>364 977 838</i>	<i>23 029 680</i>	<i>177 964 792</i>	<i>34 360 570</i>	<i>294 254 775</i>	<i>2 040 837 956</i>	
<b>1 317 741 220</b>	<b>245 414 831</b>	<b>393 622 442</b>	<b>4 552 601 811</b>	<b>1 032 768 840</b>	<b>17 891 423 921</b>	<b>Jawa Barat</b>
<i>1 075 009 687</i>	<i>216 874 603</i>	<i>272 753 040</i>	<i>4 242 446 915</i>	<i>757 148 934</i>	<i>14 988 680 197</i>	
<b>93 009 291</b>	<b>234 566 222</b>	<b>148 065 258</b>	<b>580 342 357</b>	<b>98 182 519</b>	<b>3 611 284 991</b>	<b>Jawa Tengah</b>
<i>87 961 827</i>	<i>234 153 406</i>	<i>131 034 988</i>	<i>538 776 069</i>	<i>88 212 559</i>	<i>3 332 516 886</i>	
<b>349 165</b>	<b>6 128 640</b>	<b>18 249 855</b>	<b>15 814 030</b>	<b>12 565 426</b>	<b>153 701 239</b>	<b>D.I. Yogyakarta</b>
<i>12 407</i>	<i>6 128 640</i>	<i>16 113 251</i>	<i>10 113 608</i>	<i>8 313 827</i>	<i>114 364 499</i>	
<b>1 890 382 484</b>	<b>1 659 432 693</b>	<b>194 655 165</b>	<b>1 431 435 332</b>	<b>412 650 568</b>	<b>11 224 445 559</b>	<b>Jawa Timur</b>
<i>1 823 996 029</i>	<i>1 654 990 292</i>	<i>153 786 726</i>	<i>1 239 445 897</i>	<i>367 535 053</i>	<i>10 176 334 672</i>	
<b>2 225 465 782</b>	<b>703 860 178</b>	<b>253 164 145</b>	<b>2 794 389 596</b>	<b>440 303 628</b>	<b>10 290 648 648</b>	<b>Banten</b>
<i>2 152 068 473</i>	<i>696 813 638</i>	<i>211 570 599</i>	<i>2 160 518 925</i>	<i>418 970 122</i>	<i>9 201 320 303</i>	
<b>14 310</b>	<b>27 300</b>	<b>5 004 138</b>	<b>3 239 150</b>	<b>2 278 710</b>	<b>62 253 512</b>	<b>B a l i</b>
		<i>2 010 676</i>	<i>460 081</i>	<i>925 225</i>	<i>34 479 298</i>	
<b>103 792</b>	<b>9 298</b>	<b>581 421</b>	<b>2 789 087</b>	<b>357 962</b>	<b>9 174 821</b>	<b>Nusa Tenggara Barat</b>
		<i>86 240</i>		<i>3 160</i>	<i>1 712 655</i>	
		<b>55 430</b>	<b>115 333</b>	<b>767 510</b>	<b>12 427 084</b>	<b>Nusa Tenggara Timu</b>
			<i>90 635</i>	<i>595 437</i>	<i>8 589 482</i>	
<b>471 388</b>	<b>106 414</b>	<b>638 734</b>	<b>6 287 811</b>	<b>7 674 856</b>	<b>608 459 351</b>	<b>Kalimantan Barat</b>
<i>175 516</i>	<i>4 195</i>	<i>102 286</i>	<i>5 161 835</i>	<i>6 197 301</i>	<i>574 727 856</i>	
<b>429 266</b>	<b>6 784</b>	<b>245 550</b>	<b>9 227 458</b>	<b>9 891 938</b>	<b>211 025 002</b>	<b>Kalimantan Tengah</b>
<i>192 970</i>	<i>2 816</i>	<i>83 048</i>	<i>7 688 366</i>	<i>8 452 963</i>	<i>181 510 542</i>	
<b>101 112</b>	<b>5 449</b>	<b>615 379</b>	<b>935 453</b>	<b>11 500 337</b>	<b>356 725 161</b>	<b>Kalimantan Selatan</b>
<i>1 820</i>	<i>600</i>	<i>115 362</i>	<i>840 322</i>	<i>10 583 591</i>	<i>342 712 503</i>	

Catatan : angka yang tercetak miring: industri besar, yang tercetak tebal: total IBS, \*: tidak dipublikasikan  
 Note: number in italic denote large industry, number in bold denote total large and medium industry, \*: not publication

Tabel 16.b Nilai Pemakaian Bahan Bakar dan Pelumas menurut Provinsi, 2013

Provinsi <i>Province</i>	Nilai -				
	Bensin <i>Benzene</i>	Minyak Solar <i>Diesel Fuel</i>	Minyak Tanah <i>Kerosene</i>	Batubara <i>Coal</i>	Briket batubara <i>Coal Briquettes</i>
(1)	(2)	(3)	(4)	(5)	(6)
Kalimantan Timur	<b>224 591 773</b> <i>222 143 835</i>	<b>3 908 337 347</b> <i>3 880 385 923</i>	<b>1 299 411</b> <i>822 754</i>	<b>39 190 483</b> <i>39 111 811</i>	<b>227 104</b>
Sulawesi Utara	<b>32 909 143</b> <i>31 978 797</i>	<b>75 988 151</b> <i>52 549 472</i>	<b>5 391 885</b> <i>4 612 099</i>	<b>32 283 799</b> <i>32 275 953</i>	<b>220 430 336</b> <i>220 430 336</i>
Sulawesi Tengah	<b>12 837 739</b> <i>8 386 146</i>	<b>71 246 330</b> <i>50 276 068</i>	<b>1 022 246</b> <i>152 448</i>	<b>1 005 858</b> <i>73 086</i>	<b>1 494</b>
Sulawesi Selatan	<b>23 753 478</b> <i>17 133 976</i>	<b>708 055 397</b> <i>481 690 616</i>	<b>15 397 350</b> <i>12 496 147</i>	<b>1 210 684 778</b> <i>1 204 636 203</i>	<b>7 970</b>
Sulawesi Tenggara	<b>1 660 172</b> <i>281 530</i>	<b>19 832 643</b> <i>1 923 392</i>	<b>1 528 039</b> <i>154 840</i>	<b>522 385</b> <i>893</i>	
Gorontalo	<b>509 134</b> <i>269 830</i>	<b>4 216 266</b> <i>3 791 265</i>	<b>338 530</b> <i>326 280</i>	<b>5 584 432</b> <i>5 584 432</i>	
Sulawesi Barat	<b>163 682</b>	<b>69 368 741</b> <i>65 984 818</i>	<b>11 278</b>	<b>1 089 981</b>	
Maluku	<b>4 267 739</b> <i>1 513 341</i>	<b>53 543 944</b> <i>43 124 858</i>	<b>368 488</b> <i>267 819</i>	<b>1 229 764</b> <i>1 224 296</i>	
Maluku Utara	<b>228 119</b> <i>144 659</i>	<b>565 330</b> <i>552 770</i>	<b>480 202</b> <i>42 352</i>	<b>36 614</b> <i>36 614</i>	
Papua Barat	<b>3 128 946</b> <i>2 740 694</i>	<b>195 676 898</b> <i>190 612 938</i>	<b>290 921</b> <i>61 561</i>	<b>1 593 624</b> <i>1 562 869</i>	
Papua	<b>2 531 444</b> <i>1 684 678</i>	<b>134 869 263</b> <i>133 921 689</i>	<b>515 678</b> <i>256 552</i>	<b>61 773</b> <i>46 472</i>	
Jumlah	<b>4 583 192 136</b> <i>3 988 627 753</i>	<b>30 828 827 802</b> <i>27 656 291 890</i>	<b>707 993 997</b> <i>552 124 548</i>	<b>7 909 779 098</b> <i>7 480 084 976</i>	<b>404 536 072</b> <i>385 569 011</i>

Catatan : angka yang tercetak miring: industri besar, yang tercetak tebal: total IBS, \*: tidak dipublikasikan  
 Note: number in italic denote large industry, number in bold denote total large and medium industry, \*: not publication

Table 16.b Value of Fuel and Lubricants Used by Province, 2013

Value (000 Rp)						Provinsi Province
Gas PGN Public PGN	Gas bukan dari PGN Gas from Others	LPG LPG	Bahan bakar lainnya Other fuels	Pelumas Lubricant Oil	Jumlah Total	
(7)	(8)	(9)	(10)	(11)	(10)	(1)
<b>1 065 718</b>	<b>254 522</b>	<b>3 008 515</b>	<b>39 341 635</b>	<b>80 813 881</b>	<b>4 298 130 389</b>	Kalimantan Timur
<i>828 569</i>	<i>76 538</i>	<i>2 310 857</i>	<i>17 094 086</i>	<i>79 222 305</i>	<i>4 241 996 678</i>	
<b>17 038</b>		<b>1 819 566</b>	<b>6 732 421</b>	<b>1 522 750</b>	<b>377 095 089</b>	Sulawesi Utara
		<i>173 832</i>	<i>5 806 375</i>	<i>845 170</i>	<i>348 672 034</i>	
<b>241 975</b>	<b>95 500</b>	<b>1 560 612</b>	<b>2 469 974</b>	<b>7 490 339</b>	<b>97 972 067</b>	Sulawesi Tengah
<i>365</i>		<i>2 100</i>	<i>16 671</i>	<i>4 602 980</i>	<i>63 509 864</i>	
<b>2 895 963</b>	<b>105 247</b>	<b>36 094 918</b>	<b>24 089 516</b>	<b>37 318 440</b>	<b>2 058 403 057</b>	Sulawesi Selatan
<i>2 602 702</i>		<i>35 252 446</i>	<i>23 775 085</i>	<i>27 843 057</i>	<i>1 805 430 232</i>	
<b>38 000</b>	<b>3 600</b>	<b>422 024</b>	<b>374 865</b>	<b>1 008 479</b>	<b>25 390 207</b>	Sulawesi Tenggara
		<i>1 800</i>		<i>150 402</i>	<i>2 512 857</i>	
		<b>91 632</b>	<b>181 300</b>	<b>572 936</b>	<b>11 494 230</b>	Gorontalo
				<i>493 559</i>	<i>10 465 366</i>	
<b>47 216</b>	<b>38 576</b>	<b>1 230 203</b>	<b>2 392 119</b>	<b>850 508</b>	<b>75 192 304</b>	Sulawesi Barat
		<i>103 219</i>		<i>690 020</i>	<i>66 778 057</i>	
<b>302 033</b>	<b>43 664</b>	<b>1 783 305</b>	<b>2 814 837</b>	<b>2 789 234</b>	<b>67 143 008</b>	Maluku
<i>60 122</i>	<i>43 664</i>	<i>1 323 808</i>	<i>2 676 322</i>	<i>1 748 606</i>	<i>51 982 836</i>	
		<b>25 353</b>	<b>2 566</b>	<b>166 186</b>	<b>1 504 370</b>	Maluku Utara
		<i>1 053</i>	<i>2 566</i>	<i>27 526</i>	<i>807 540</i>	
<b>2 870 251</b>	<b>18 341 888</b>	<b>349 554</b>	<b>9 641</b>	<b>16 989 461</b>	<b>239 251 184</b>	Papua Barat
<i>2 866 885</i>	<i>18 341 888</i>	<i>344 616</i>	<i>7 235</i>	<i>15 544 675</i>	<i>232 083 361</i>	
<b>342 261</b>		<b>244 741</b>	<b>8 296 401</b>	<b>12 719 027</b>	<b>159 580 588</b>	Papua
<i>340 846</i>			<i>8 153 334</i>	<i>12 660 911</i>	<i>157 064 482</i>	
<b>6 881 345 402</b>	<b>3 160 715 134</b>	<b>1 562 672 721</b>	<b>10 473 903 832</b>	<b>3 025 282 613</b>	<b>69 538 248 807</b>	Jumlah
<i>6 423 708 526</i>	<i>3 110 766 278</i>	<i>1 300 413 594</i>	<i>9 132 191 625</i>	<i>2 596 389 242</i>	<i>62 626 167 443</i>	

Catatan : angka yang tercetak miring: industri besar, yang tercetak tebal: total IBS, \*: tidak dipublikasikan  
 Note: number in italic denote large industry, number in bold denote total large and medium industry, \*: not publication

Tabel 17 Biaya Input menurut Provinsi, 2013

Provinsi <i>Province</i>	Biaya Input -		
	Bahan Baku dan Penolong <i>Raw Material</i>	Bahan Bakar, Tenaga Listrik dan Gas <i>Fuel, Electricity, and Gas</i>	Sewa Gedung, Mesin dan Alat-alat <i>Rent of Building, Machines and The Equipmen</i>
(1)	(2)	(3)	(4)
Aceh	<b>5 762 605 420</b> <i>5 365 497 156</i>	<b>105 536 147</b> <i>97 641 391</i>	<b>16 923 036</b> <i>16 832 105</i>
Sumatera Utara	<b>155 508 395 101</b> <i>143 441 905 549</i>	<b>22 408 672 525</b> <i>21 946 046 806</i>	<b>98 132 501</b> <i>78 231 686</i>
Sumatera Barat	<b>18 304 559 467</b> <i>17 388 938 029</i>	<b>1 544 944 937</b> <i>1 515 491 201</i>	<b>31 285 323</b> <i>30 488 091</i>
R i a u	<b>160 356 574 569</b> <i>157 167 053 426</i>	<b>3 848 750 830</b> <i>3 775 893 220</i>	<b>93 159 231</b> <i>75 015 218</i>
J a m b i	<b>23 458 406 658</b> <i>22 397 799 183</i>	<b>1 027 022 161</b> <i>975 171 837</i>	<b>7 945 738</b> <i>6 622 755</i>
Sumatera Selatan	<b>31 097 604 300</b> <i>28 637 805 551</i>	<b>1 702 441 319</b> <i>1 572 577 944</i>	<b>240 417 210</b> <i>236 623 738</i>
B e n g k u l u	<b>6 434 573 875</b> <i>5 866 248 231</i>	<b>169 802 801</b> <i>151 756 905</i>	<b>14 347 336</b> <i>14 202 863</i>
L a m p u n g	<b>25 654 147 445</b> <i>22 052 960 078</i>	<b>1 157 343 772</b> <i>993 472 991</i>	<b>82 416 215</b> <i>16 545 090</i>
Bangka Belitung	<b>12 185 434 131</b> <i>9 898 332 182</i>	<b>476 621 373</b> <i>379 324 328</i>	<b>7 337 414</b> <i>3 069 850</i>
Kepulauan Riau	<b>23 183 696 469</b> <i>21 283 864 060</i>	<b>8 404 889 139</b> <i>8 059 582 602</i>	<b>2 072 477 861</b> <i>1 810 823 533</i>
DKI Jakarta	<b>92 800 000 597</b> <i>88 463 761 319</i>	<b>6 321 606 270</b> <i>5 775 075 884</i>	<b>731 900 270</b> <i>647 207 012</i>
Jawa Barat	<b>322 010 858 196</b> <i>267 755 187 921</i>	<b>50 049 919 696</b> <i>43 566 337 608</i>	<b>5 230 086 582</b> <i>4 325 255 812</i>
Jawa Tengah	<b>119 212 873 672</b> <i>111 778 763 534</i>	<b>7 888 981 256</b> <i>7 444 228 554</i>	<b>568 657 996</b> <i>546 511 722</i>
D.I. Yogyakarta	<b>3 684 472 642</b> <i>3 173 992 042</i>	<b>508 590 455</b> <i>445 360 674</i>	<b>259 702 135</b> <i>251 856 045</i>
Jawa Timur	<b>242 514 229 499</b> <i>216 692 836 636</i>	<b>25 001 351 924</b> <i>22 666 783 896</i>	<b>2 643 780 518</b> <i>2 521 099 449</i>
Banten	<b>171 695 189 846</b> <i>154 374 495 776</i>	<b>18 639 790 481</b> <i>16 700 562 425</i>	<b>1 138 115 293</b> <i>1 063 326 047</i>
B a l i	<b>1 665 100 465</b> <i>1 020 008 924</i>	<b>138 994 820</b> <i>74 388 677</i>	<b>7 480 498</b> <i>3 798 237</i>
Nusa Tenggara Barat	<b>302 461 497</b> <i>21 286 780</i>	<b>12 788 108</b> <i>2 731 539</i>	<b>89 440</b>
Nusa Tenggara Timur	<b>195 990 442</b> <i>120 335 853</i>	<b>67 636 317</b> <i>57 107 614</i>	<b>840 742</b>

Catatan : angka yang tercetak miring: industri besar, yang tercetak tebal: total IBS, \*: tidak dipublikasikan  
 Note: number in italic denote large industry, number in bold denote total large and medium industry, \*: not publication

Table 17 Input Cost by Province, 2013

Nilai - Value (000 Rp)

<i>Input Cost</i>				
Jasa yang Diberikan Pihak Lain <i>Industrial Service</i>	Biaya representasi dan royalti <i>Representation cost and royalty</i>	Pengeluaran Lainnya <i>Others</i>	Jumlah Total	Provinsi <i>Province</i>
(5)	(6)	(7)	(8)	(1)
<b>304 453 227</b>	<b>22 857 740</b>	<b>55 196 669</b>	<b>6 267 572 239</b>	<b>Aceh</b>
<i>304 394 596</i>	<i>22 852 034</i>	<i>37 526 644</i>	<i>5 844 743 926</i>	
<b>204 641 160</b>	<b>23 178 357</b>	<b>6 224 736 928</b>	<b>184 467 756 572</b>	<b>Sumatera Utara</b>
<i>172 482 603</i>	<i>20 224 191</i>	<i>6 087 657 926</i>	<i>171 746 548 761</i>	
<b>23 362 588</b>	<b>9 141 858</b>	<b>730 786 939</b>	<b>20 644 081 112</b>	<b>Sumatera Barat</b>
<i>21 962 522</i>	<i>9 041 313</i>	<i>718 015 493</i>	<i>19 683 936 649</i>	
<b>620 960 364</b>	<b>13 646 067</b>	<b>2 821 379 097</b>	<b>167 754 470 158</b>	<b>R i a u</b>
<i>614 284 863</i>	<i>12 898 125</i>	<i>2 786 918 493</i>	<i>164 432 063 345</i>	
<b>121 938 615</b>	<b>4 419 408</b>	<b>244 754 270</b>	<b>24 864 486 850</b>	<b>J a m b i</b>
<i>121 346 948</i>	<i>4 419 077</i>	<i>228 186 604</i>	<i>23 733 546 404</i>	
<b>63 319 763</b>	<b>8 694 104</b>	<b>1 347 949 701</b>	<b>34 460 426 397</b>	<b>Sumatera Selatan</b>
<i>58 841 129</i>	<i>7 564 729</i>	<i>1 223 952 167</i>	<i>31 737 365 258</i>	
<b>779 121</b>	<b>1 315 170</b>	<b>47 676 806</b>	<b>6 668 495 109</b>	<b>B e n g k u l u</b>
<i>638 491</i>	<i>1 311 129</i>	<i>42 576 567</i>	<i>6 076 734 186</i>	
<b>49 618 934</b>	<b>14 655 296</b>	<b>324 431 213</b>	<b>27 282 612 875</b>	<b>L a m p u n g</b>
<i>46 452 045</i>	<i>14 087 535</i>	<i>244 811 349</i>	<i>23 368 329 088</i>	
<b>21 760 393</b>	<b>180 119 551</b>	<b>250 153 961</b>	<b>13 121 426 823</b>	<b>Bangka Belitung</b>
<i>21 209 276</i>	<i>150 603 961</i>	<i>205 598 323</i>	<i>10 658 137 920</i>	
<b>1 140 140 239</b>	<b>34 212 991</b>	<b>3 572 052 038</b>	<b>38 407 468 737</b>	<b>Kepulauan Riau</b>
<i>1 094 126 664</i>	<i>31 640 268</i>	<i>3 331 962 248</i>	<i>35 611 999 375</i>	
<b>500 970 779</b>	<b>293 164 876</b>	<b>6 862 767 621</b>	<b>107 510 410 413</b>	<b>DKI Jakarta</b>
<i>470 532 549</i>	<i>283 545 703</i>	<i>6 586 006 779</i>	<i>102 226 129 246</i>	
<b>2 852 196 646</b>	<b>3 643 065 643</b>	<b>30 236 328 855</b>	<b>414 022 455 618</b>	<b>Jawa Barat</b>
<i>2 286 361 107</i>	<i>3 293 282 084</i>	<i>26 576 187 595</i>	<i>347 802 612 127</i>	
<b>1 457 955 248</b>	<b>191 298 718</b>	<b>5 795 507 923</b>	<b>135 115 274 813</b>	<b>Jawa Tengah</b>
<i>1 383 789 731</i>	<i>176 945 125</i>	<i>5 548 301 945</i>	<i>126 878 540 611</i>	
<b>68 858 711</b>	<b>26 011 288</b>	<b>647 269 296</b>	<b>5 194 904 527</b>	<b>D.I. Yogyakarta</b>
<i>66 274 235</i>	<i>24 229 939</i>	<i>621 366 202</i>	<i>4 583 079 137</i>	
<b>842 841 662</b>	<b>120 532 205</b>	<b>17 556 153 927</b>	<b>288 678 889 735</b>	<b>Jawa Timur</b>
<i>705 815 606</i>	<i>101 336 478</i>	<i>16 364 706 964</i>	<i>259 052 579 029</i>	
<b>832 926 862</b>	<b>236 389 326</b>	<b>10 018 041 252</b>	<b>202 560 453 060</b>	<b>Banten</b>
<i>786 827 367</i>	<i>209 006 415</i>	<i>9 245 022 679</i>	<i>182 379 240 709</i>	
<b>5 003 526</b>	<b>1 338 442</b>	<b>179 905 898</b>	<b>1 997 823 649</b>	<b>B a l i</b>
<i>2 238 301</i>	<i>698 238</i>	<i>130 502 345</i>	<i>1 231 634 722</i>	
<b>5 262 330</b>	<b>119 455</b>	<b>26 052 480</b>	<b>346 773 310</b>	<b>Nusa Tenggara Barat</b>
<i>4 286 057</i>		<i>20 111 734</i>	<i>48 416 110</i>	
<b>87 829</b>	<b>17 327 653</b>	<b>13 581 877</b>	<b>295 464 860</b>	<b>Nusa Tenggara Timur</b>
	<i>17 190 972</i>	<i>141 657</i>	<i>194 776 096</i>	

Catatan : angka yang tercetak miring: industri besar, yang tercetak tebal: total IBS, \*: tidak dipublikasikan  
 Note: number in italic denote large industry, number in bold denote total large and medium industry, \*: not publication



Tabel 17 Biaya Input menurut Provinsi, 2013

Provinsi <i>Province</i>	Biaya Input -		
	Bahan Baku dan Penolong <i>Raw Material</i>	Bahan Bakar, Tenaga Listrik dan Gas <i>Fuel, Electricity, and Gas</i>	Sewa Gedung, Mesin dan Alat-alat <i>Rent of Building, Machines and The Equipmen</i>
(1)	(2)	(3)	(4)
Kalimantan Barat	<b>10 716 630 111</b> <i>9 908 032 557</i>	<b>627 595 076</b> <i>583 637 415</i>	<b>172 325 133</b> <i>168 470 448</i>
Kalimantan Tengah	<b>16 669 887 180</b> <i>14 482 823 521</i>	<b>220 705 795</b> <i>189 945 072</i>	<b>29 702 972</b> <i>28 585 071</i>
Kalimantan Selatan	<b>11 740 386 399</b> <i>11 073 564 768</i>	<b>421 730 076</b> <i>399 394 241</i>	<b>4 949 462</b> <i>3 919 274</i>
Kalimantan Timur	<b>19 977 984 971</b> <i>19 095 708 492</i>	<b>4 650 622 854</b> <i>4 572 605 491</i>	<b>7 258 150 792</b> <i>7 238 026 380</i>
Sulawesi Utara	<b>4 282 888 312</b> <i>3 741 000 461</i>	<b>699 585 759</b> <i>645 779 518</i>	<b>12 156 372</b> <i>9 891 276</i>
Sulawesi Tengah	<b>1 975 388 919</b> <i>1 091 326 856</i>	<b>122 667 537</b> <i>79 851 682</i>	<b>1 926 037</b> <i>89 043</i>
Sulawesi Selatan	<b>38 684 650 433</b> <i>36 378 097 316</i>	<b>2 638 858 108</b> <i>2 215 356 302</i>	<b>87 001 628</b> <i>52 447 660</i>
Sulawesi Tenggara	<b>361 625 065</b> <i>130 221 352</i>	<b>32 521 182</b> <i>5 024 797</i>	<b>134 945 715</b> <i>131 295 200</i>
Gorontalo	<b>827 723 919</b> <i>821 741 980</i>	<b>11 808 899</b> <i>10 572 794</i>	<b>10 054</b>
Sulawesi Barat	<b>2 585 707 329</b> <i>1 658 685 411</i>	<b>77 954 619</b> <i>66 778 057</i>	<b>4 624 125</b> <i>4 365 585</i>
Maluku	<b>2 332 525 576</b> <i>1 929 918 856</i>	<b>92 760 822</b> <i>60 058 921</i>	<b>1 465 980</b> <i>216 417</i>
Maluku Utara	<b>58 316 039</b> <i>42 397 655</i>	<b>2 838 247</b> <i>1 901 917</i>	<b>53 043</b> <i>53 043</i>
Papua Barat	<b>1 449 357 169</b> <i>1 246 634 188</i>	<b>254 673 764</b> <i>243 132 110</i>	<b>5 061 355</b> <i>4 860 595</i>
Papua	<b>1 794 661 826</b> <i>1 754 146 388</i>	<b>164 465 826</b> <i>161 087 069</i>	<b>27 426 832</b> <i>27 300 498</i>
<b>Jumlah</b>	<b>1 529 484 907 539</b> <i>1 380 255 372 031</i>	<b>159 494 472 895</b> <i>145 434 661 482</i>	<b>20 984 894 839</b> <i>19 317 029 743</i>

Catatan : angka yang tercetak miring: industri besar, yang tercetak tebal: total IBS, \*: tidak dipublikasikan  
 Note: number in italic denote large industry, number in bold denote total large and medium industry, \*: not publication

Table 17 Input Cost by Province, 2013

Nilai - Value (000 Rp)

<i>Input Cost</i>				
Jasa yang Diberikan Pihak Lain <i>Industrial Service</i>	Biaya representasi dan royalti <i>Representation cost and royalty</i>	Pengeluaran Lainnya <i>Others</i>	Jumlah <i>Total</i>	Provinsi <i>Province</i>
(5)	(6)	(7)	(8)	(1)
<b>30 398 181</b>	<b>15 627 342</b>	<b>126 273 548</b>	<b>11 688 849 391</b>	<b>Kalimantan Barat</b>
<i>27 980 348</i>	<i>14 054 653</i>	<i>103 490 253</i>	<i>10 805 665 674</i>	
<b>2 316 261</b>	<b>561 575</b>	<b>124 817 381</b>	<b>17 047 991 164</b>	<b>Kalimantan Tengah</b>
<i>1 877 421</i>	<i>368 516</i>	<i>70 970 577</i>	<i>14 774 570 178</i>	
<b>17 816 919</b>	<b>1 264 890</b>	<b>367 424 085</b>	<b>12 553 571 831</b>	<b>Kalimantan Selatan</b>
<i>17 332 363</i>	<i>1 137 344</i>	<i>344 417 208</i>	<i>11 839 765 198</i>	
<b>10 394 891</b>	<b>88 578 113</b>	<b>416 112 157</b>	<b>32 401 843 778</b>	<b>Kalimantan Timur</b>
<i>8 459 117</i>	<i>88 250 970</i>	<i>345 397 400</i>	<i>31 348 447 850</i>	
<b>1 859 071</b>	<b>440 565</b>	<b>142 849 454</b>	<b>5 139 779 533</b>	<b>Sulawesi Utara</b>
<i>1 503 241</i>	<i>180 289</i>	<i>89 544 257</i>	<i>4 487 899 042</i>	
<b>1 010 872</b>	<b>174 158</b>	<b>25 094 568</b>	<b>2 126 262 091</b>	<b>Sulawesi Tengah</b>
<i>44 654</i>	<i>6 000</i>	<i>3 475 702</i>	<i>1 174 793 937</i>	
<b>9 092 764</b>	<b>899 326</b>	<b>1 201 099 241</b>	<b>42 621 601 500</b>	<b>Sulawesi Selatan</b>
<i>1 256 889</i>	<i>198 326</i>	<i>1 006 524 449</i>	<i>39 653 880 942</i>	
<b>464 684</b>	<b>107 441 171</b>	<b>100 827 984</b>	<b>737 825 801</b>	<b>Sulawesi Tenggara</b>
<i>50 500</i>	<i>106 419 034</i>	<i>91 557 362</i>	<i>464 568 245</i>	
		<b>2 230 034</b>	<b>841 772 906</b>	<b>Gorontalo</b>
		<i>2 000 297</i>	<i>834 315 071</i>	
<b>843 407</b>	<b>60 644</b>	<b>23 253 403</b>	<b>2 692 443 527</b>	<b>Sulawesi Barat</b>
		<i>1 743 949</i>	<i>1 731 573 002</i>	
<b>2 276 024</b>	<b>66 513</b>	<b>33 908 168</b>	<b>2 463 003 083</b>	<b>M a l u k u</b>
<i>949 683</i>	<i>21 823</i>	<i>27 164 913</i>	<i>2 018 330 613</i>	
<b>74 819</b>	<b>185 400</b>	<b>643 312</b>	<b>62 110 860</b>	<b>Maluku Utara</b>
<i>74 819</i>	<i>185 400</i>	<i>608 612</i>	<i>45 221 446</i>	
<b>1 226 692</b>	<b>124 992</b>	<b>61 981 510</b>	<b>1 772 425 482</b>	<b>Papua Barat</b>
<i>729 529</i>	<i>21 209</i>	<i>57 128 690</i>	<i>1 552 506 321</i>	
<b>4 561 865</b>		<b>64 827 248</b>	<b>2 055 943 597</b>	<b>Papua</b>
<i>4 530 145</i>		<i>59 345 447</i>	<i>2 006 409 547</i>	
<b>9 199 414 447</b>	<b>5 056 912 837</b>	<b>89 646 068 844</b>	<b>1 813 866 671 401</b>	<b>Jumlah</b>
<i>8 226 652 799</i>	<i>4 591 720 880</i>	<i>82 202 922 830</i>	<i>1 640 028 359 765</i>	

Catatan : angka yang tercetak miring: industri besar, yang tercetak tebal: total IBS, \*: tidak dipublikasikan

Note: number in italic denote large industry, number in bold denote total large and medium industry, \*: not publication

Tabel 18 Nilai Output menurut Provinsi, 2013

Provinsi <i>Province</i>	Nilai Output - <i>Value of</i>		
	Barang yang Dihasilkan <i>Value of Goods Produced</i>	Tenaga Listrik yang Dijual <i>Value of Electricity Sold</i>	Jasa Industri yang Diterima dari Pihak Lain <i>Value of Industrial Service</i>
(1)	(2)	(3)	(4)
Aceh	<b>12 006 308 735</b> <i>11 158 951 721</i>		<b>47 318 456</b> <i>29 684 994</i>
Sumatera Utara	<b>262 900 779 932</b> <i>245 423 662 456</i>	<b>37 109</b> <i>28 475</i>	<b>720 623 584</b> <i>555 451 470</i>
Sumatera Barat	<b>43 132 943 178</b> <i>41 935 062 978</i>		<b>330 003 654</b> <i>319 666 258</i>
R i a u	<b>205 393 238 551</b> <i>200 693 515 976</i>	<b>253 590</b> <i>248 953</i>	<b>12 638 334 241</b> <i>12 410 027 739</i>
J a m b i	<b>40 742 749 165</b> <i>38 942 190 816</i>		<b>3 800 554 196</b> <i>3 750 316 436</i>
Sumatera Selatan	<b>52 258 079 921</b> <i>48 255 712 250</i>		<b>4 773 227 691</b> <i>4 271 552 350</i>
B e n g k u l u	<b>12 338 774 470</b> <i>11 548 578 124</i>		<b>404 878 683</b> <i>404 428 259</i>
L a m p u n g	<b>40 186 080 015</b> <i>34 721 317 442</i>		<b>459 414 213</b> <i>203 815 451</i>
Bangka Belitung	<b>19 613 973 343</b> <i>16 440 412 801</i>	<b>213 152</b> <i>213 152</i>	<b>823 351 670</b> <i>230 002 957</i>
Kepulauan Riau	<b>79 271 897 584</b> <i>74 324 266 869</i>	<b>513 915 584</b> <i>513 605 632</i>	<b>19 696 016 048</b> <i>19 031 654 436</i>
DKI Jakarta	<b>225 385 779 806</b> <i>216 884 928 142</i>	<b>1 463</b> <i>481</i>	<b>7 618 274 777</b> <i>6 537 305 932</i>
Jawa Barat	<b>703 378 392 042</b> <i>601 490 811 617</i>	<b>139 159</b> <i>63 692</i>	<b>70 591 520 347</b> <i>60 011 492 533</i>
Jawa Tengah	<b>262 927 084 641</b> <i>250 318 174 954</i>	<b>1 010 432</b> <i>1 009 943</i>	<b>9 538 311 991</b> <i>8 874 864 904</i>
D.I. Yogyakarta	<b>8 747 615 140</b> <i>7 724 552 229</i>		<b>773 999 140</b> <i>740 142 913</i>
Jawa Timur	<b>504 191 125 534</b> <i>461 089 745 882</i>	<b>5 912 026</b> <i>5 805 391</i>	<b>32 725 452 217</b> <i>30 354 725 693</i>
Banten	<b>342 493 249 663</b> <i>314 481 331 686</i>	<b>2 824 524</b> <i>2 813 007</i>	<b>11 887 984 696</b> <i>10 220 785 362</i>
B a l i	<b>3 086 644 638</b> <i>1 836 640 709</i>		<b>129 318 212</b> <i>94 528 400</i>
Nusa Tenggara Barat	<b>626 417 246</b> <i>69 763 293</i>	<b>1 094</b>	<b>4 262 460</b>
Nusa Tenggara Timur	<b>525 563 079</b> <i>272 270 760</i>		<b>2 641 483</b>

Catatan : angka yang tercetak miring: industri besar, yang tercetak tebal: total IBS, \*: tidak dipublikasikan

Note: number in italic denote large industry, number in bold denote total large and medium industry, \*: not publication

Table 18 Value of Gross Output by Province, 2013

Nilai - Value (000 Rp)

<i>Gross Output</i>			
Selisih Nilai Stok Barang Setengah Jadi <i>Increasing Stock of Intermediate Product</i>	Penerimaan Lain dari Jasa Non Industri <i>Receipt from Non Industrial Service</i>	Jumlah <i>Total</i>	Provinsi <i>Province</i>
(5)	(6)	(7)	(1)
<b>1 341 772 620</b>	<b>237 847 618</b>	<b>13 633 247 429</b>	<b>Aceh</b>
<i>1 248 228 503</i>	<i>237 176 040</i>	<i>12 674 041 258</i>	
<b>80 346 609 495</b>	<b>1 337 241 220</b>	<b>345 305 291 340</b>	<b>Sumatera Utara</b>
<i>71 027 292 551</i>	<i>1 258 399 485</i>	<i>318 264 834 437</i>	
<b>1 788 532 513</b>	<b>138 377 316</b>	<b>45 389 856 661</b>	<b>Sumatera Barat</b>
<i>1 738 145 383</i>	<i>135 903 416</i>	<i>44 128 778 035</i>	
<b>11 325 314 207</b>	<b>5 188 916 542</b>	<b>234 546 057 131</b>	<b>R i a u</b>
<i>10 998 306 770</i>	<i>5 180 640 168</i>	<i>229 282 739 606</i>	
<b>1 988 947 155</b>	<b>77 497 004</b>	<b>46 609 747 520</b>	<b>J a m b i</b>
<i>1 807 998 969</i>	<i>51 451 088</i>	<i>44 551 957 309</i>	
<b>3 900 317 374</b>	<b>857 950 999</b>	<b>61 789 575 985</b>	<b>Sumatera Selatan</b>
<i>3 077 683 554</i>	<i>808 296 199</i>	<i>56 413 244 353</i>	
<b>364 228 878</b>	<b>1 107 230 463</b>	<b>14 215 112 494</b>	<b>B e n g k u l u</b>
<i>355 003 615</i>	<i>1 091 603 417</i>	<i>13 399 613 415</i>	
<b>5 247 217 094</b>	<b>116 901 629</b>	<b>46 009 612 951</b>	<b>L a m p u n g</b>
<i>2 965 799 560</i>	<i>85 873 801</i>	<i>37 976 806 254</i>	
<b>1 768 191 564</b>	<b>39 795 134</b>	<b>22 245 524 863</b>	<b>Bangka Belitung</b>
<i>1 279 395 886</i>	<i>16 959 580</i>	<i>17 966 984 376</i>	
<b>22 410 099 147</b>	<b>3 146 558 197</b>	<b>125 038 486 560</b>	<b>Kepulauan Riau</b>
<i>19 642 123 702</i>	<i>2 922 581 903</i>	<i>116 434 232 542</i>	
<b>29 307 331 922</b>	<b>7 051 015 255</b>	<b>269 362 403 223</b>	<b>DKI Jakarta</b>
<i>25 410 302 924</i>	<i>6 366 951 164</i>	<i>255 199 488 643</i>	
<b>329 903 844 204</b>	<b>14 596 023 169</b>	<b>1 118 469 918 921</b>	<b>Jawa Barat</b>
<i>283 306 740 076</i>	<i>11 745 835 385</i>	<i>956 554 943 303</i>	
<b>612 367 005 126</b>	<b>8 001 686 116</b>	<b>892 835 098 306</b>	<b>Jawa Tengah</b>
<i>610 218 821 915</i>	<i>7 844 454 418</i>	<i>877 257 326 134</i>	
<b>2 071 646 867</b>	<b>926 746 812</b>	<b>12 520 007 959</b>	<b>D.I. Yogyakarta</b>
<i>1 931 152 018</i>	<i>912 451 138</i>	<i>11 308 298 298</i>	
<b>143 133 250 995</b>	<b>10 766 672 612</b>	<b>690 822 413 384</b>	<b>Jawa Timur</b>
<i>129 901 379 942</i>	<i>10 119 728 274</i>	<i>631 471 385 182</i>	
<b>47 475 654 234</b>	<b>4 910 772 321</b>	<b>406 770 485 438</b>	<b>Banten</b>
<i>41 388 100 480</i>	<i>4 444 728 874</i>	<i>370 537 759 409</i>	
<b>691 091 201</b>	<b>106 816 605</b>	<b>4 013 870 656</b>	<b>B a l i</b>
<i>439 689 513</i>	<i>96 544 540</i>	<i>2 467 403 162</i>	
<b>48 423 784</b>	<b>3 686 845</b>	<b>682 791 429</b>	<b>Nusa Tenggara Barat</b>
<i>5 590 880</i>		<i>75 354 173</i>	
<b>44 621 799</b>	<b>8 436 086</b>	<b>581 262 447</b>	<b>Nusa Tenggara Timur</b>
<i>27 211 540</i>	<i>59 919</i>	<i>299 542 219</i>	

Catatan : angka yang tercetak miring: industri besar, yang tercetak tebal: total IBS, \*: tidak dipublikasikan

Note: number in italic denote large industry, number in bold denote total large and medium industry, \*: not publication

Tabel 18 Nilai Output menurut Provinsi, 2013

Provinsi <i>Province</i>	Nilai Output - <i>Value of</i>		
	Barang yang Dihasilkan <i>Value of Goods Produced</i>	Tenaga Listrik yang Dijual <i>Value of Electricity Sold</i>	Jasa Industri yang Diterima dari Pihak Lain <i>Value of Industrial Service</i>
(1)	(2)	(3)	(4)
Kalimantan Barat	<b>17 355 587 315</b> <i>15 616 199 188</i>	<b>12 677 198</b> <i>12 677 120</i>	<b>726 333 324</b> <i>693 910 886</i>
Kalimantan Tengah	<b>29 072 056 653</b> <i>25 733 467 489</i>		<b>658 637 633</b> <i>648 274 135</i>
Kalimantan Selatan	<b>20 834 560 456</b> <i>19 546 434 803</i>	<b>17 301 504</b> <i>17 301 504</i>	<b>190 821 814</b> <i>144 151 578</i>
Kalimantan Timur	<b>40 869 222 455</b> <i>39 021 550 567</i>	<b>738 384</b> <i>615 936</i>	<b>958 437 739</b> <i>871 271 589</i>
Sulawesi Utara	<b>7 654 408 808</b> <i>6 777 122 323</i>		<b>241 414 120</b> <i>13 071 048</i>
Sulawesi Tengah	<b>3 728 585 901</b> <i>2 440 940 569</i>	<b>143</b>	<b>169 248 109</b> <i>160 414 728</i>
Sulawesi Selatan	<b>56 949 175 188</b> <i>52 441 155 173</i>	<b>22 399</b>	<b>2 127 545 885</b> <i>1 786 486 999</i>
Sulawesi Tenggara	<b>3 735 161 712</b> <i>3 289 515 602</i>		<b>12 305 051</b> <i>1 018 133</i>
Gorontalo	<b>1 074 189 951</b> <i>1 059 606 780</i>		<b>21 837 560</b> <i>21 350 000</i>
Sulawesi Barat	<b>3 957 409 432</b> <i>2 887 770 853</i>	<b>183</b>	<b>1 321 758</b>
Maluku	<b>2 798 366 915</b> <i>2 501 325 198</i>	<b>207</b> <i>207</i>	<b>38 790 306</b> <i>500 030</i>
Maluku Utara	<b>228 618 431</b> <i>73 291 117</i>		<b>1 043 943</b> <i>893 943</i>
Papua Barat	<b>3 065 192 741</b> <i>2 649 356 241</i>	<b>10 016 844</b> <i>10 016 768</i>	<b>56 895 462</b> <i>45 820 270</i>
Papua	<b>3 195 017 841</b> <i>3 071 012 566</i>	<b>7 868</b> <i>7 868</i>	<b>36 694 999</b> <i>26 455 274</i>
<b>Jumlah</b>	<b>3 013 724 250 482</b> <i>2 754 720 639 174</i>	<b>565 072 863</b> <i>564 408 129</i>	<b>182 206 815 462</b> <i>162 454 064 700</i>

Catatan : angka yang tercetak miring: industri besar, yang tercetak tebal: total IBS, \*: tidak dipublikasikan

Note: number in italic denote large industry, number in bold denote total large and medium industry, \*: not publication

Table 18 Value of Gross Output by Province, 2013

Nilai - Value (000 Rp)

<i>Gross Output</i>			
Selisih Nilai Stok Barang Setengah Jadi <i>Increasing Stock of Intermediate Product</i>	Penerimaan Lain dari Jasa Non Industri <i>Receipt from Non Industrial Service</i>	Jumlah <i>Total</i>	Provinsi <i>Province</i>
(5)	(6)	(7)	(1)
<b>2 041 461 997</b>	<b>165 545 095</b>	<b>20 301 604 929</b>	<b>Kalimantan Barat</b>
<i>1 853 122 149</i>	<i>161 530 579</i>	<i>18 337 439 922</i>	
<b>3 207 224 085</b>	<b>48 794 468</b>	<b>32 986 712 839</b>	<b>Kalimantan Tengah</b>
<i>863 489 578</i>	<i>36 767 293</i>	<i>27 281 998 495</i>	
<b>1 323 856 083</b>	<b>38 656 040</b>	<b>22 405 195 897</b>	<b>Kalimantan Selatan</b>
<i>1 257 251 687</i>	<i>26 093 774</i>	<i>20 991 233 346</i>	
<b>7 317 076 189</b>	<b>11 150 300 052</b>	<b>60 295 774 819</b>	<b>Kalimantan Timur</b>
<i>7 204 551 071</i>	<i>11 141 812 399</i>	<i>58 239 801 562</i>	
<b>1 346 444 384</b>	<b>10 911 453</b>	<b>9 253 178 765</b>	<b>Sulawesi Utara</b>
<i>1 098 674 469</i>	<i>4 667 281</i>	<i>7 893 535 121</i>	
<b>234 155 772</b>	<b>20 009 173</b>	<b>4 151 999 098</b>	<b>Sulawesi Tengah</b>
<i>168 590 846</i>	<i>14 264 307</i>	<i>2 784 210 450</i>	
<b>11 006 856 838</b>	<b>214 747 673</b>	<b>70 298 347 983</b>	<b>Sulawesi Selatan</b>
<i>7 866 308 264</i>	<i>169 959 196</i>	<i>62 263 909 632</i>	
<b>187 984 655</b>	<b>49 393 591</b>	<b>3 984 845 009</b>	<b>Sulawesi Tenggara</b>
<i>170 015 314</i>	<i>27 432 589</i>	<i>3 487 981 638</i>	
<b>3 080 637</b>	<b>939 467</b>	<b>1 100 047 615</b>	<b>Gorontalo</b>
<i>168 194</i>	<i>320 767</i>	<i>1 081 445 741</i>	
<b>5 229 931</b>	<b>2 095 452</b>	<b>3 966 056 756</b>	<b>Sulawesi Barat</b>
<i>2 307 492</i>	<i>213 484</i>	<i>2 890 291 829</i>	
<b>659 538 231</b>	<b>199 334 718</b>	<b>3 696 030 377</b>	<b>M a l u k u</b>
<i>47 423 401</i>	<i>3 364 500</i>	<i>2 552 613 336</i>	
<b>632 438</b>	<b>993 062</b>	<b>231 287 874</b>	<b>Maluku Utara</b>
<i>377 178</i>	<i>443 062</i>	<i>75 005 300</i>	
<b>27 083 151 430</b>	<b>71 798 372</b>	<b>30 287 054 849</b>	<b>Papua Barat</b>
<i>132 083 906</i>	<i>66 887 799</i>	<i>2 904 164 984</i>	
<b>345 778 544</b>	<b>73 169 954</b>	<b>3 650 669 206</b>	<b>Papua</b>
<i>340 866 358</i>	<i>62 337 196</i>	<i>3 500 679 262</i>	
<b>1 350 286 571 393</b>	<b>70 666 860 513</b>	<b>4 617 449 570 713</b>	<b>Jumlah</b>
<i>1 227 774 197 688</i>	<i>65 035 733 035</i>	<i>4 210 549 042 726</i>	

Catatan : angka yang tercetak miring: industri besar, yang tercetak tebal: total IBS, \*: tidak dipublikasikan

Note: number in italic denote large industry, number in bold denote total large and medium industry, \*: not publication

Tabel 19 Nilai Tambah menurut Provinsi, 2013  
Table Value Added by Province, 2013

Provinsi Province	Nilai Output	Biaya Input	Nilai Tambah (harga pasar)	Pajak Tak Langsung	Nilai Tambah (biaya faktor produksi)
	Value of Gross Output	Input Cost	Value Added (at market price)	Indirect Tax	Value Added (at factor cost)
(1)	(2)	(3)	(4)	(5)	(6)
Aceh	<b>6 267 572 239</b> 5 844 743 926	<b>12 350 634 518</b> 11 484 859 758	<b>6 083 062 279</b> 5 640 115 832	<b>26 445 360</b> 26 322 925	<b>6 056 616 919</b> 5 613 792 907
Sumatera Utara	<b>184 467 756 572</b> 171 746 548 761	<b>265 265 596 242</b> 247 529 276 819	<b>80 797 839 670</b> 75 782 728 058	<b>781 124 852</b> 723 391 047	<b>80 016 714 818</b> 75 059 337 011
Sumatera Barat	<b>20 644 081 112</b> 19 683 936 649	<b>43 517 563 111</b> 42 305 437 662	<b>22 873 481 999</b> 22 621 501 013	<b>466 112 969</b> 461 771 873	<b>22 407 369 030</b> 22 159 729 140
R i a u	<b>167 754 470 158</b> 164 432 063 345	<b>223 553 742 033</b> 218 610 026 292	<b>55 799 271 875</b> 54 177 962 947	<b>869 972 647</b> 780 979 011	<b>54 929 299 228</b> 53 396 983 936
J a m b i	<b>24 864 486 850</b> 23 733 546 404	<b>44 696 081 135</b> 42 809 313 323	<b>19 831 594 285</b> 19 075 766 919	<b>128 464 440</b> 123 035 936	<b>19 703 129 845</b> 18 952 730 983
Sumatera Selatan	<b>34 460 426 397</b> 31 737 365 258	<b>57 864 433 617</b> 53 298 763 083	<b>23 404 007 220</b> 21 561 397 825	<b>302 034 881</b> 299 101 943	<b>23 101 972 339</b> 21 262 295 882
B e n g k u l u	<b>6 668 495 109</b> 6 076 734 186	<b>13 859 319 275</b> 13 052 920 962	<b>7 190 824 166</b> 6 976 186 776	<b>55 446 350</b> 53 989 484	<b>7 135 377 816</b> 6 922 197 292
L a m p u n g	<b>27 282 612 875</b> 23 368 329 088	<b>41 231 470 393</b> 35 264 702 869	<b>13 948 857 518</b> 11 896 373 781	<b>62 616 928</b> 38 710 641	<b>13 886 240 590</b> 11 857 663 140
Bangka Belitung	<b>13 121 426 823</b> 10 658 137 920	<b>20 515 552 973</b> 16 722 628 041	<b>7 394 126 150</b> 6 064 490 121	<b>85 321 929</b> 73 866 149	<b>7 308 804 221</b> 5 990 623 972
Kepulauan Riau	<b>38 407 468 737</b> 35 611 999 375	<b>103 764 977 533</b> 97 819 892 135	<b>65 357 508 796</b> 62 207 892 760	<b>394 671 376</b> 379 545 853	<b>64 962 837 420</b> 61 828 346 907
DKI Jakarta	<b>107 510 410 413</b> 102 226 129 246	<b>240 893 957 542</b> 230 386 402 724	<b>133 383 547 129</b> 128 160 273 478	<b>2 855 438 297</b> 2 703 369 566	<b>130 528 108 832</b> 125 456 903 912
Jawa Barat	<b>414 022 455 618</b> 347 802 612 127	<b>798 416 363 840</b> 681 627 166 328	<b>384 393 908 222</b> 333 824 554 201	<b>6 975 190 898</b> 4 805 774 497	<b>377 418 717 324</b> 329 018 779 704
Jawa Tengah	<b>135 115 274 813</b> 126 878 540 611	<b>280 867 234 284</b> 267 297 779 668	<b>145 751 959 471</b> 140 419 239 057	<b>3 741 331 641</b> 3 656 455 454	<b>142 010 627 830</b> 136 762 783 603
D.I. Yogyakarta	<b>5 194 904 527</b> 4 583 079 137	<b>10 547 054 034</b> 9 457 546 620	<b>5 352 149 507</b> 4 874 467 483	<b>331 981 210</b> 326 564 556	<b>5 020 168 297</b> 4 547 902 927
Jawa Timur	<b>288 678 889 735</b> 259 052 579 029	<b>553 133 619 472</b> 506 670 081 852	<b>264 454 729 737</b> 247 617 502 823	<b>29 017 386 634</b> 28 636 017 531	<b>235 437 343 103</b> 218 981 485 292
Banten	<b>202 560 453 060</b> 182 379 240 709	<b>361 722 356 228</b> 331 557 886 337	<b>159 161 903 168</b> 149 178 645 628	<b>1 672 530 510</b> 1 520 027 433	<b>157 489 372 658</b> 147 658 618 195
B a l i	<b>1 997 823 649</b> 1 231 634 722	<b>3 329 515 616</b> 2 034 020 659	<b>1 331 691 967</b> 802 385 937	<b>63 190 755</b> 47 522 357	<b>1 268 501 212</b> 754 863 580
Nusa Tenggara Barat	<b>346 773 310</b> 48 416 110	<b>638 296 995</b> 69 765 293	<b>291 523 685</b> 21 349 183	<b>3 594 905</b> 1 241 808	<b>287 928 780</b> 20 107 375
Nusa Tenggara Timur	<b>295 464 860</b> 194 776 096	<b>534 091 566</b> 268 694 449	<b>238 626 706</b> 73 918 353	<b>3 621 731</b> 2 493 246	<b>235 004 975</b> 71 425 107
Kalimantan Barat	<b>11 688 849 391</b> 10 805 665 674	<b>18 342 656 167</b> 16 558 104 915	<b>6 653 806 776</b> 5 752 439 241	<b>124 985 854</b> 97 845 754	<b>6 528 820 922</b> 5 654 593 487
Kalimantan Tengah	<b>17 047 991 164</b> 14 774 570 178	<b>29 781 074 516</b> 26 419 660 680	<b>12 733 083 352</b> 11 645 090 502	<b>291 908 920</b> 282 383 263	<b>12 441 174 432</b> 11 362 707 239
Kalimantan Selatan	<b>12 553 571 831</b> 11 839 765 198	<b>21 135 849 347</b> 19 786 993 359	<b>8 582 277 516</b> 7 947 228 161	<b>38 896 718</b> 34 554 459	<b>8 543 380 798</b> 7 912 673 702
Kalimantan Timur	<b>32 401 843 778</b> 31 348 447 850	<b>52 996 981 440</b> 51 051 248 254	<b>20 595 137 662</b> 19 702 800 404	<b>95 569 692</b> 73 184 251	<b>20 499 567 970</b> 19 629 616 153
Sulawesi Utara	<b>5 139 779 533</b> 4 487 899 042	<b>7 980 677 397</b> 6 835 783 346	<b>2 840 897 864</b> 2 347 884 304	<b>36 550 547</b> 28 686 000	<b>2 804 347 317</b> 2 319 198 304
Sulawesi Tengah	<b>2 126 262 091</b> 1 174 793 937	<b>3 911 105 917</b> 2 615 794 617	<b>1 784 843 826</b> 1 441 000 680	<b>35 229 979</b> 28 765 798	<b>1 749 613 847</b> 1 412 234 882

Catatan : angka yang tercetak miring; industri besar, yang tercetak tebal: total IBS, \*: tidak dipublikasikan  
Note: number in italic denote large industry, number in bold denote total large and medium industry, \*: not publication

Tabel 19 Nilai Tambah menurut Provinsi, 2013  
Table Value Added by Province, 2013

Provinsi Province	Nilai Output	Biaya Input	Nilai Tambah (harga pasar)	Pajak Tak Langsung	Nilai Tambah (biaya faktor produksi)
	Value of Gross Output	Input Cost	Value Added (at market price)	Indirect Tax	Value Added (at factor cost)
(1)	(2)	(3)	(4)	(5)	(6)
Sulawesi Selatan	42 621 601 500 <i>39 653 880 942</i>	59 508 551 177 <i>54 440 443 002</i>	16 886 949 677 <i>14 786 562 060</i>	185 080 893 <i>163 146 192</i>	16 701 868 784 <i>14 623 415 868</i>
Sulawesi Tenggara	737 825 801 <i>464 568 245</i>	3 797 891 434 <i>3 317 970 624</i>	3 060 065 633 <i>2 853 402 379</i>	74 388 678 <i>73 117 714</i>	2 985 676 955 <i>2 780 284 665</i>
Gorontalo	841 772 906 <i>834 315 071</i>	1 097 227 161 <i>1 081 280 052</i>	255 454 255 <i>246 964 981</i>	1 458 240 <i>1 260 524</i>	253 996 015 <i>245 704 457</i>
Sulawesi Barat	2 692 443 527 <i>1 731 573 002</i>	3 962 659 441 <i>2 888 243 961</i>	1 270 215 914 <i>1 156 670 959</i>	43 060 798 <i>42 908 887</i>	1 227 155 116 <i>1 113 762 072</i>
Maluku	2 463 003 083 <i>2 018 330 613</i>	3 206 032 802 <i>2 511 965 935</i>	743 029 719 <i>493 635 322</i>	4 966 117 <i>988 217</i>	738 063 602 <i>492 647 105</i>
Maluku Utara	62 110 860 <i>45 221 446</i>	230 982 614 <i>75 005 300</i>	168 871 754 <i>29 783 854</i>	327 960 <i>252 720</i>	168 543 794 <i>29 531 134</i>
Papua Barat	1 772 425 482 <i>1 552 506 321</i>	3 204 925 350 <i>2 772 442 117</i>	1 432 499 868 <i>1 219 935 796</i>	18 770 817 <i>18 046 989</i>	1 413 729 051 <i>1 201 888 807</i>
Papua	2 055 943 597 <i>2 006 409 547</i>	3 345 835 644 <i>3 200 723 760</i>	1 289 892 047 <i>1 194 314 213</i>	24 073 770 <i>23 188 063</i>	1 265 818 277 <i>1 171 126 150</i>
Jumlah	1 813 866 671 401 <i>1 640 028 359 765</i>	3 289 204 310 814 <i>3 001 822 824 796</i>	1 475 337 639 413 <i>1 361 794 465 031</i>	48 811 747 296 <i>45 528 510 141</i>	1 426 525 892 117 <i>1 316 265 954 890</i>

Catatan : angka yang tercetak miring: industri besar, yang tercetak tebal: total IBS, \*: tidak dipublikasikan  
Note: number in italic denote large industry, number in bold denote total large and medium industry, \*: not publication



Tabel 20.a Nilai Pembelian/Penambahan, Pembuatan/Perbaikan Besar Barang Modal Tetap menurut Provinsi, 2013

Provinsi <i>Province</i>	Pembelian/Penambahan dan <i>Purchases/Additional and</i>		
	Tanah <i>Land</i>	Gedung <i>Building</i>	Mesin dan Perlengkapannya <i>Machines and The Equipments</i>
(1)	(2)	(3)	(4)
Aceh	<b>4 619 230</b> <i>3 180 000</i>	<b>39 909 505</b> <i>37 419 097</i>	<b>60 427 440</b> <i>55 912 582</i>
Sumatera Utara	<b>148 174 942</b> <i>115 629 369</i>	<b>478 729 979</b> <i>443 852 104</i>	<b>2 058 027 085</b> <i>1 976 800 066</i>
Sumatera Barat	<b>42 783 345</b> <i>42 314 260</i>	<b>99 004 934</b> <i>98 999 934</i>	<b>252 721 144</b> <i>246 476 767</i>
R i a u	<b>187 109 610</b> <i>178 315 959</i>	<b>2 959 468 570</b> <i>2 939 021 427</i>	<b>11 556 887 619</b> <i>11 444 468 532</i>
J a m b i	<b>3 038 457</b> <i>1 250 819</i>	<b>206 606 351</b> <i>199 742 287</i>	<b>199 501 841</b> <i>199 032 802</i>
Sumatera Selatan	<b>386 509 462</b> <i>378 240 198</i>	<b>628 347 014</b> <i>621 078 496</i>	<b>1 933 352 258</b> <i>1 919 477 216</i>
B e n g k u l u	<b>33 616 314</b> <i>18 188 630</i>	<b>9 588 255 159</b> <i>520 362 344</i>	<b>6 993 147 201</b> <i>102 147 046</i>
L a m p u n g	<b>227 427 778</b> <i>217 064 815</i>	<b>4 230 691 447</b> <i>3 178 119 970</i>	<b>11 024 111 870</b> <i>10 913 446 965</i>
Bangka Belitung	<b>43 246 853</b> <i>36 934 662</i>	<b>159 936 232</b> <i>138 826 072</i>	<b>355 610 436</b> <i>292 479 439</i>
Kepulauan Riau	<b>145 611 748</b> <i>114 429 397</i>	<b>3 756 566 994</b> <i>3 719 323 911</i>	<b>2 143 858 214</b> <i>2 084 560 112</i>
DKI Jakarta	<b>2 198 020 507</b> <i>2 148 059 858</i>	<b>20 043 710 783</b> <i>19 974 268 164</i>	<b>108 350 611 934</b> <i>107 003 116 535</i>
Jawa Barat	<b>9 135 835 438</b> <i>8 369 924 246</i>	<b>42 359 611 624</b> <i>40 858 103 292</i>	<b>82 602 335 068</b> <i>78 036 925 357</i>
Jawa Tengah	<b>15 975 751 318</b> <i>15 902 722 160</i>	<b>19 510 971 407</b> <i>19 384 356 011</i>	<b>55 024 783 099</b> <i>54 764 574 937</i>
D.I. Yogyakarta	<b>76 303 423</b> <i>73 950 423</i>	<b>131 188 945</b> <i>125 704 660</i>	<b>391 688 578</b> <i>385 719 320</i>
Jawa Timur	<b>9 301 588 526</b> <i>9 062 558 808</i>	<b>18 197 434 319</b> <i>17 505 635 220</i>	<b>53 951 144 632</b> <i>43 455 039 804</i>
Banten	<b>742 792 162</b> <i>640 584 680</i>	<b>1 883 930 145</b> <i>1 755 387 260</i>	<b>10 058 554 674</b> <i>9 645 356 269</i>
B a l i	<b>57 958 421</b> <i>12 224 635</i>	<b>59 071 107</b> <i>34 419 950</i>	<b>154 413 246</b> <i>95 972 844</i>

Catatan : angka yang tercetak miring: industri besar, yang tercetak tebal: total IBS, \*: tidak dipublikasikan  
*Note: number in italic denote large industry, number in bold denote total large and medium industry, \*: not publication*

Table 20.a Value of Purchase/Additional, Construction/Major Repairment of Fixed Capital Used  
by Province, 2013

Nilai - Value (000 Rp)

Pembuatan/Perbaikan Besar Construction/Major Repairment			Provinsi Province
Kendaraan Vehicles	Modal Tetap Lainnya Other Fixed Capital	Jumlah Total	
(5)	(6)	(7)	(1)
<b>2 319 989</b>	<b>3 232 956</b>	<b>110 509 120</b>	<b>Aceh</b>
<i>2 034 789</i>	<i>2 972 619</i>	<i>101 519 087</i>	
<b>212 574 350</b>	<b>340 031 359</b>	<b>3 237 537 715</b>	<b>Sumatera Utara</b>
<i>191 744 178</i>	<i>273 050 815</i>	<i>3 001 076 532</i>	
<b>54 444 808</b>	<b>494 636 970</b>	<b>943 591 201</b>	<b>Sumatera Barat</b>
<i>53 588 787</i>	<i>494 636 270</i>	<i>936 016 018</i>	
<b>1 013 603 891</b>	<b>590 922 222</b>	<b>16 307 991 912</b>	<b>R i a u</b>
<i>995 923 961</i>	<i>586 792 190</i>	<i>16 144 522 069</i>	
<b>19 678 450</b>	<b>64 114 141</b>	<b>492 939 240</b>	<b>J a m b i</b>
<i>19 016 345</i>	<i>64 111 308</i>	<i>483 153 561</i>	
<b>101 447 614</b>	<b>361 675 394</b>	<b>3 411 331 742</b>	<b>Sumatera Selatan</b>
<i>96 966 599</i>	<i>346 582 452</i>	<i>3 362 344 961</i>	
<b>893 616 699</b>	<b>27 612 564</b>	<b>17 536 247 937</b>	<b>B e n g k u l u</b>
<i>3 902 215</i>	<i>27 599 722</i>	<i>672 199 957</i>	
<b>872 580 302</b>	<b>1 548 843 317</b>	<b>17 903 654 714</b>	<b>L a m p u n g</b>
<i>672 874 285</i>	<i>1 527 236 913</i>	<i>16 508 742 948</i>	
<b>64 580 235</b>	<b>73 426 529</b>	<b>696 800 285</b>	<b>Bangka Belitung</b>
<i>48 947 151</i>	<i>44 397 628</i>	<i>561 584 952</i>	
<b>270 669 888</b>	<b>1 568 199 169</b>	<b>7 884 906 013</b>	<b>Kepulauan Riau</b>
<i>53 135 388</i>	<i>1 553 206 943</i>	<i>7 524 655 751</i>	
<b>6 260 831 810</b>	<b>3 178 191 514</b>	<b>140 031 366 548</b>	<b>DKI Jakarta</b>
<i>4 342 602 672</i>	<i>3 037 156 585</i>	<i>136 505 203 814</i>	
<b>13 330 571 937</b>	<b>11 717 872 574</b>	<b>159 146 226 641</b>	<b>Jawa Barat</b>
<i>12 919 531 853</i>	<i>11 496 080 624</i>	<i>151 680 565 372</i>	
<b>1 889 121 895</b>	<b>23 030 287 740</b>	<b>115 430 915 459</b>	<b>Jawa Tengah</b>
<i>1 772 893 762</i>	<i>22 986 083 870</i>	<i>114 810 630 740</i>	
<b>30 731 636</b>	<b>32 500 317</b>	<b>662 412 899</b>	<b>D.I. Yogyakarta</b>
<i>24 490 687</i>	<i>30 945 248</i>	<i>640 810 338</i>	
<b>7 181 157 953</b>	<b>15 631 094 777</b>	<b>104 262 420 207</b>	<b>Jawa Timur</b>
<i>3 516 008 145</i>	<i>13 846 860 630</i>	<i>87 386 102 607</i>	
<b>1 269 163 661</b>	<b>1 145 148 033</b>	<b>15 099 588 675</b>	<b>Banten</b>
<i>1 045 381 534</i>	<i>1 084 403 030</i>	<i>14 171 112 773</i>	
<b>38 884 838</b>	<b>24 820 427</b>	<b>335 148 039</b>	<b>B a l i</b>
<i>13 075 332</i>	<i>14 508 692</i>	<i>170 201 453</i>	

Catatan : angka yang tercetak miring: industri besar, yang tercetak tebal: total IBS, \*: tidak dipublikasikan  
Note: number in italic denote large industry, number in bold denote total large and medium industry, \*: not publication

Tabel 20.a Nilai Pembelian/Penambahan, Pembuatan/Perbaikan Besar Barang Modal Tetap menurut Provinsi, 2013

Provinsi <i>Province</i>	Pembelian/Penambahan dan <i>Purchases/Additional and</i>		
	Tanah <i>Land</i>	Gedung <i>Building</i>	Mesin dan Perlengkapannya <i>Machines and The Equipments</i>
(1)	(2)	(3)	(4)
Nusa Tenggara Barat	<b>1 181 055</b>	<b>5 450 314</b>	<b>5 848 742</b>
		<i>1 523 056</i>	<i>1 358 576</i>
Nusa Tenggara Timur	<b>938 850</b>	<b>1 223 661</b>	<b>4 399 575</b>
	<i>250 000</i>		
Kalimantan Barat	<b>16 133 217</b>	<b>142 771 426</b>	<b>624 565 841</b>
	<i>13 138 542</i>	<i>135 900 956</i>	<i>609 590 021</i>
Kalimantan Tengah	<b>889 805</b>	<b>43 227 025</b>	<b>23 525 728</b>
		<i>19 041 860</i>	<i>22 162 578</i>
Kalimantan Selatan	<b>32 584 784</b>	<b>48 456 782</b>	<b>71 176 930</b>
	<i>17 675 530</i>	<i>32 229 361</i>	<i>65 964 781</i>
Kalimantan Timur	<b>143 939 538</b>	<b>130 744 849</b>	<b>30 583 583 961</b>
	<i>139 791 416</i>	<i>122 421 001</i>	<i>30 569 043 211</i>
Sulawesi Utara	<b>41 076 076</b>	<b>90 114 601</b>	<b>146 129 324</b>
	<i>25 799 248</i>	<i>78 897 581</i>	<i>131 748 578</i>
Sulawesi Tengah	<b>221 190 503</b>	<b>13 893 956</b>	<b>166 072 746</b>
	<i>17 730 298</i>	<i>7 893 318</i>	<i>152 169 847</i>
Sulawesi Selatan	<b>105 691 863</b>	<b>1 656 226 618</b>	<b>3 032 584 646</b>
	<i>23 788 659</i>	<i>1 591 883 488</i>	<i>2 930 206 957</i>
Sulawesi Tenggara	<b>1 903 707 879</b>	<b>55 939 481</b>	<b>458 054 788</b>
	<i>1 897 392 499</i>	<i>50 790 693</i>	<i>453 970 343</i>
Gorontalo	<b>260 000</b>	<b>138 518</b>	<b>66 796</b>
Sulawesi Barat		<b>260 000</b>	<b>150 000</b>
Maluku	<b>3 822 877</b>	<b>72 406 845</b>	<b>52 354 283</b>
	<i>3 102 472</i>	<i>69 948 828</i>	<i>49 767 218</i>
Maluku Utara	<b>1 230 000</b>	<b>1 790 000</b>	<b>5 067 200</b>
	<i>1 000 000</i>	<i>1 700 000</i>	<i>5 000 000</i>
Papua Barat	<b>19 223 523</b>	<b>23 096 744</b>	<b>94 357 990</b>
	<i>17 823 423</i>	<i>11 845 844</i>	<i>94 357 990</i>
Papua	<b>6 103 708</b>	<b>87 935 922</b>	<b>25 346 084</b>
	<i>3 329 708</i>	<i>83 565 264</i>	<i>22 114 694</i>
<b>Jumlah</b>	<b>41 208 361 212</b>	<b>126 707 111 257</b>	<b>382 404 460 973</b>
	<i>39 476 394 714</i>	<i>113 742 261 449</i>	<i>357 728 961 387</i>

Catatan : angka yang tercetak miring: industri besar, yang tercetak tebal: total IBS, \*: tidak dipublikasikan  
 Note: number in italic denote large industry, number in bold denote total large and medium industry, \*: not publication

Table 20.a Value of Purchase/Additional, Construction/Major Repairment of Fixed Capital Used  
by Province, 2013

Nilai - Value (000 Rp)

Pembuatan/Perbaikan Besar Construction/Major Repairment			Provinsi Province
Kendaraan Vehicles	Modal Tetap Lainnya Other Fixed Capital	Jumlah Total	
(5)	(6)	(7)	(1)
<b>1 431 792</b>	<b>408 993</b>	<b>14 320 896</b>	<b>Nusa Tenggara Barat</b>
<i>1 200 963</i>	<i>19 369</i>	<i>4 101 964</i>	
<b>2 424 543</b>	<b>788 092</b>	<b>9 774 721</b>	<b>Nusa Tenggara Timur</b>
<i>563 105</i>		<i>813 105</i>	
<b>68 010 269</b>	<b>30 997 414</b>	<b>882 478 167</b>	<b>Kalimantan Barat</b>
<i>47 932 995</i>	<i>30 147 034</i>	<i>836 709 548</i>	
<b>6 941 668</b>	<b>11 095 039</b>	<b>85 679 265</b>	<b>Kalimantan Tengah</b>
<i>5 471 173</i>	<i>10 566 766</i>	<i>57 242 377</i>	
<b>14 180 427</b>	<b>11 142 830</b>	<b>177 541 753</b>	<b>Kalimantan Selatan</b>
<i>10 134 985</i>	<i>5 910 910</i>	<i>131 915 567</i>	
<b>45 784 408</b>	<b>3 592 809 493</b>	<b>34 496 862 249</b>	<b>Kalimantan Timur</b>
<i>38 142 381</i>	<i>3 591 631 328</i>	<i>34 461 029 337</i>	
<b>19 662 490</b>	<b>12 629 292</b>	<b>309 611 783</b>	<b>Sulawesi Utara</b>
<i>14 699 098</i>	<i>10 021 055</i>	<i>261 165 560</i>	
<b>39 968 302</b>	<b>2 937 498</b>	<b>444 063 005</b>	<b>Sulawesi Tengah</b>
<i>32 623 756</i>	<i>1 224 001</i>	<i>211 641 220</i>	
<b>146 853 449</b>	<b>67 001 802</b>	<b>5 008 358 378</b>	<b>Sulawesi Selatan</b>
<i>128 413 687</i>	<i>39 781 486</i>	<i>4 714 074 277</i>	
<b>3 838 963</b>	<b>22 086 974</b>	<b>2 443 628 085</b>	<b>Sulawesi Tenggara</b>
<i>1 243 000</i>	<i>10 640 628</i>	<i>2 414 037 163</i>	
	<b>79 776</b>	<b>545 090</b>	<b>Gorontalo</b>
<b>2 340 000</b>	<b>38 200</b>	<b>2 788 200</b>	<b>Sulawesi Barat</b>
<b>2 241 705</b>	<b>20 614 151</b>	<b>151 439 861</b>	<b>M a l u k u</b>
<i>1 531 433</i>	<i>19 753 481</i>	<i>144 103 432</i>	
<b>2 108 000</b>		<b>10 195 200</b>	<b>Maluku Utara</b>
<i>1 900 000</i>		<i>9 600 000</i>	
<b>4 260 698</b>	<b>4 252 109</b>	<b>145 191 064</b>	<b>Papua Barat</b>
<i>4 260 698</i>	<i>4 252 109</i>	<i>132 540 064</i>	
<b>7 616 896</b>	<b>4 729 969</b>	<b>131 732 579</b>	<b>Papua</b>
<i>5 196 000</i>	<i>4 563 621</i>	<i>118 769 287</i>	
<b>33 873 643 566</b>	<b>63 614 221 635</b>	<b>647 807 798 643</b>	<b>Jumlah</b>
<i>26 065 430 957</i>	<i>61 145 137 327</i>	<i>598 158 185 834</i>	

Catatan : angka yang tercetak miring: industri besar, yang tercetak tebal: total IBS, \*: tidak dipublikasikan  
Note: number in italic denote large industry, number in bold denote total large and medium industry, \*: not publication

Tabel 20.b Nilai Penjualan/Pengurangan Barang Modal Tetap menurut Provinsi, 2013

Provinsi <i>Province</i>	Penjualan/Pengurangan Barang Modal -		
	Tanah <i>Land</i>	Gedung <i>Building</i>	Mesin dan Perlengkapannya <i>Machines and The Equipments</i>
(1)	(2)	(3)	(4)
Aceh			<b>25 484</b> 25 484
Sumatera Utara	<b>94 926 504</b> 93 371 520	<b>10 030 533</b> 9 397 716	<b>92 824 300</b> 89 696 472
Sumatera Barat		<b>1 537 504</b> 1 537 504	<b>78 887 168</b> 78 887 168
R i a u		<b>3 243 728</b> 2 118 864	<b>76 623 612</b> 74 947 732
J a m b i		<b>543 168</b> 318 592	<b>4 387 338</b> 4 377 600
Sumatera Selatan	<b>14 754 624</b> 14 554 624	<b>321 924 352</b> 321 824 352	<b>327 826 046</b> 327 826 046
B e n g k u l u			<b>454 912</b> 134 976
L a m p u n g	<b>6 801 152</b> 6 401 152	<b>18 636 752</b> 18 036 816	<b>2 893 549 704</b> 2 892 603 464
Bangka Belitung			<b>2 670 892</b> 1 688 236
Kepulauan Riau	<b>252 576</b> 252 576	<b>31 471 238</b> 25 324 834	<b>290 693 683</b> 288 106 806
DKI Jakarta	<b>8 334 702</b> 4 854 126	<b>12 562 336</b> 11 834 152	<b>2 147 533 781</b> 2 144 625 704
Jawa Barat	<b>111 884 328</b> 96 847 656	<b>70 492 321</b> 22 806 117	<b>2 106 243 457</b> 1 876 112 994
Jawa Tengah	<b>40 794 894</b> 36 616 954	<b>22 115 985</b> 18 297 219	<b>76 209 783</b> 71 929 258
D.I. Yogyakarta	<b>3 676 696</b> 3 626 496	<b>2 405 710</b> 2 370 384	<b>3 657 042</b> 3 489 908
Jawa Timur	<b>76 754 640</b> 68 117 952	<b>139 466 369</b> 129 821 589	<b>912 619 483</b> 883 848 863
Banten	<b>110 668 424</b> 109 397 896	<b>85 715 862</b> 84 831 542	<b>268 614 438</b> 259 639 432
B a l i	<b>74 992</b>	<b>2 218 560</b> 1 838 336	<b>2 711 361</b> 2 519 991

Catatan : angka yang tercetak miring: industri besar, yang tercetak tebal: total IBS, \*: tidak dipublikasikan  
 Note: number in italic denote large industry, number in bold denote total large and medium industry, \*: not publication

Table 20.b Value of Sale/Reduction of Fixed Capital Used by Province, 2013

Nilai - Value (000 Rp)

<i>Sale/Reduction of Fixed Capital</i>			Provinsi
Kendaraan Vehicles	Modal Tetap Lainnya Other Fixed Capital	Jumlah Total	Province
(5)	(6)	(7)	(1)
<b>33 688</b>		<b>59 172</b>	<b>Aceh</b>
<i>33 688</i>		<i>59 172</i>	
<b>25 441 293</b>	<b>33 689 536</b>	<b>256 912 166</b>	<b>Sumatera Utara</b>
<i>24 411 411</i>	<i>33 618 312</i>	<i>250 495 431</i>	
<b>3 070 048</b>	<b>2 893 006</b>	<b>86 387 726</b>	<b>Sumatera Barat</b>
<i>2 385 072</i>	<i>2 893 006</i>	<i>85 702 750</i>	
<b>7 533 752</b>	<b>11 309 053</b>	<b>98 710 145</b>	<b>R i a u</b>
<i>7 028 672</i>	<i>11 282 911</i>	<i>95 378 179</i>	
<b>784 256</b>	<b>60 970 673</b>	<b>66 685 435</b>	<b>J a m b i</b>
<i>737 152</i>	<i>60 967 840</i>	<i>66 401 184</i>	
<b>19 629 632</b>	<b>8 273 408</b>	<b>692 408 062</b>	<b>Sumatera Selatan</b>
<i>19 431 232</i>	<i>7 515 456</i>	<i>691 151 710</i>	
<b>239 592</b>	<b>16 560</b>	<b>711 064</b>	<b>B e n g k u l u</b>
<i>175 264</i>	<i>14 560</i>	<i>324 800</i>	
<b>19 508 877</b>	<b>303 744 440</b>	<b>3 242 240 925</b>	<b>L a m p u n g</b>
<i>19 064 889</i>	<i>303 703 440</i>	<i>3 239 809 761</i>	
<b>2 860 984</b>	<b>1 538 141</b>	<b>7 070 017</b>	<b>Bangka Belitung</b>
<i>2 860 984</i>	<i>1 538 141</i>	<i>6 087 361</i>	
<b>5 262 630</b>	<b>129 372 147</b>	<b>457 052 274</b>	<b>Kepulauan Riau</b>
<i>3 529 974</i>	<i>129 372 147</i>	<i>446 586 337</i>	
<b>155 869 286</b>	<b>761 125 696</b>	<b>3 085 425 801</b>	<b>DKI Jakarta</b>
<i>150 344 094</i>	<i>759 591 863</i>	<i>3 071 249 939</i>	
<b>241 770 332</b>	<b>182 741 390</b>	<b>2 713 131 828</b>	<b>Jawa Barat</b>
<i>213 055 456</i>	<i>165 651 092</i>	<i>2 374 473 315</i>	
<b>52 208 209</b>	<b>82 753 426</b>	<b>274 082 297</b>	<b>Jawa Tengah</b>
<i>44 234 695</i>	<i>82 318 047</i>	<i>253 396 173</i>	
<b>2 706 228</b>	<b>2 732 418</b>	<b>15 178 094</b>	<b>D.I. Yogyakarta</b>
<i>2 317 744</i>	<i>2 716 918</i>	<i>14 521 450</i>	
<b>736 709 635</b>	<b>1 580 185 998</b>	<b>3 445 736 125</b>	<b>Jawa Timur</b>
<i>582 721 587</i>	<i>1 566 258 757</i>	<i>3 230 768 748</i>	
<b>61 296 352</b>	<b>295 242 151</b>	<b>821 537 227</b>	<b>Banten</b>
<i>50 738 390</i>	<i>293 422 951</i>	<i>798 030 211</i>	
<b>1 226 622</b>	<b>8 450 537</b>	<b>14 682 072</b>	<b>B a l i</b>
<i>678 840</i>	<i>8 338 041</i>	<i>13 375 208</i>	

Catatan : angka yang tercetak miring: industri besar, yang tercetak tebal: total IBS, \*: tidak dipublikasikan

Note: number in italic denote large industry, number in bold denote total large and medium industry, \*: not publication

Tabel 20.b Nilai Penjualan/Pengurangan Barang Modal Tetap menurut Provinsi, 2013

Provinsi <i>Province</i>	Penjualan/Pengurangan Barang Modal -		
	Tanah <i>Land</i>	Gedung <i>Building</i>	Mesin dan Perlengkapannya <i>Machines and The Equipments</i>
(1)	(2)	(3)	(4)
Nusa Tenggara Barat			
Nusa Tenggara Timur			
Kalimantan Barat	<b>9 374</b>	<b>584 912</b>	<b>4 632 904</b>
	<i>9 374</i>	<i>516 912</i>	<i>4 528 520</i>
Kalimantan Tengah			<b>5 628 680</b>
			<i>5 579 264</i>
Kalimantan Selatan			<b>3 615 040</b>
			<i>3 543 552</i>
Kalimantan Timur	<b>3 502 520</b>	<b>1 519 874</b>	<b>31 749 269 640</b>
		<i>15 970</i>	<i>31 748 866 640</i>
Sulawesi Utara	<b>1 499 904</b>	<b>1 478 912</b>	<b>1 691 648</b>
		<i>978 944</i>	<i>1 191 680</i>
Sulawesi Tengah		<b>395 904</b>	
		<i>144 992</i>	
Sulawesi Selatan	<b>712 640</b>	<b>301 244 012</b>	<b>229 315 572</b>
	<i>712 640</i>	<i>294 332 524</i>	<i>211 246 652</i>
Sulawesi Tenggara		<b>5 454 848</b>	<b>280 494 080</b>
		<i>5 454 848</i>	<i>280 494 080</i>
Gorontalo			
Sulawesi Barat			
M a l u k u	<b>80 000</b>		<b>500</b>
Maluku Utara			<b>600</b>
Papua Barat			
Papua			<b>1 705 984</b>
			<i>1 705 984</i>
Jumlah	<b>474 727 970</b>	<b>1 033 042 880</b>	<b>41 561 887 132</b>
	<i>434 762 966</i>	<i>951 802 207</i>	<i>41 257 616 506</i>

Catatan : angka yang tercetak miring: industri besar, yang tercetak tebal: total IBS, \*: tidak dipublikasikan  
 Note: number in italic denote large industry, number in bold denote total large and medium industry, \*: not publication

Table 20.b Value of Sale/Reduction of Fixed Capital Used by Province, 2013

Nilai - Value (000 Rp)

<i>Sale/Reduction of Fixed Capital</i>			Provinsi Province
Kendaraan Vehicles	Modal Tetap Lainnya Other Fixed Capital	Jumlah Total	
(5)	(6)	(7)	(1)
	<b>3 500</b>	<b>3 500</b>	Nusa Tenggara Barat
			Nusa Tenggara Timur
<b>4 064 208</b>	<b>1 124 160</b>	<b>10 415 558</b>	Kalimantan Barat
<i>3 328 080</i>	<i>1 124 160</i>	<i>9 507 046</i>	
<b>4 097 248</b>	<b>69 084</b>	<b>9 795 012</b>	Kalimantan Tengah
<i>3 201 504</i>	<i>49 560</i>	<i>8 830 328</i>	
<b>665 248</b>	<b>417 536</b>	<b>4 697 824</b>	Kalimantan Selatan
<i>585 248</i>	<i>291 520</i>	<i>4 420 320</i>	
<b>2 222 147 380</b>	<b>14 930 626</b>	<b>33 991 370 040</b>	Kalimantan Timur
<i>2 221 696 896</i>	<i>14 930 626</i>	<i>33 985 510 132</i>	
<b>513 696</b>	<b>55 600</b>	<b>5 239 760</b>	Sulawesi Utara
<i>221 616</i>		<i>2 392 240</i>	
<b>794 919</b>	<b>486 144</b>	<b>1 676 967</b>	Sulawesi Tengah
<i>793 344</i>	<i>486 144</i>	<i>1 424 480</i>	
<b>27 990 464</b>	<b>37 641 820</b>	<b>596 904 508</b>	Sulawesi Selatan
<i>22 086 624</i>	<i>26 263 509</i>	<i>554 641 949</i>	
<b>5 123 808</b>	<b>8 508 731</b>	<b>299 581 467</b>	Sulawesi Tenggara
<i>4 983 808</i>	<i>8 505 344</i>	<i>299 438 080</i>	
			Gorontalo
			Sulawesi Barat
		<b>80 500</b>	Maluku
		<b>600</b>	Maluku Utara
			Papua Barat
<b>479 040</b>	<b>9 270 016</b>	<b>11 455 040</b>	Papua
<i>479 040</i>	<i>9 270 016</i>	<i>11 455 040</i>	
<b>3 602 027 427</b>	<b>3 537 545 797</b>	<b>50 209 231 206</b>	Jumlah
<i>3 381 125 304</i>	<i>3 490 124 361</i>	<i>49 515 431 344</i>	

Catatan : angka yang tercetak miring: industri besar, yang tercetak tebal: total IBS, \*: tidak dipublikasikan

Note: number in italic denote large industry, number in bold denote total large and medium industry, \*: not publication





**Kode Klasifikasi Industri**  
*Industrial ClassificationCode*

<http://www.bps.go.id>

<http://www.bps.go.id>

## KLASIFIKASI BAKU LAPANGAN USAHA INDONESIA (KBLI) 2009 – 2 DIGIT

- 10 Makanan - *Food Industry*
- 11 Minuman - *Beverages*
- 12 Pengolahan Tembakau - *Tobacco Products*
- 13 Tekstil – *Textiles*
- 14 Pakaian Jadi - *Wearing Apparels*
- 15 Kulit, Barang dari Kulit dan Alas Kaki - *Leather and Related Products and Footwear*
- 16 Kayu, Barang dari Kayu dan Gabus (Tidak Termasuk Furnitur) dan Barang Anyaman dari Bambu, Rotan dan Sejenisnya - *Wood and of Products of Wood and Cork, Except Furniture manufacture of Articles of Straw and Plaiting Materials, Bamboo, Rattan and Kinds*
- 17 Kertas dan Barang dari Kertas - *Paper and Paper Products*
- 18 Pencetakan dan Reproduksi Media Rekaman - *Printing and Reproduction of Recorded Media*
- 19 Produk dari Batu Bara dan Pengilangan Minyak Bumi - *Coke and Refined Petroleum Products*
- 20 Bahan Kimia dan Barang dari Bahan Kimia - *Chemicals and Chemical Products*
- 21 Farmasi, Produk Obat Kimia dan Obat Tradisional - *Pharmaceuticals, Medicinal Chemical and Botanical Products*
- 22 Karet, Barang dari Karet dan Plastik - *Rubber and Plastic Products*
- 23 Barang Galian Bukan Logam - *Other Non-Metallic Mineral Products*
- 24 Logam Dasar - *Basic Metals*
- 25 Barang Logam, Bukan Mesin dan Peralatannya - *Fabricated Metal Products, Excepts Machinery and Equipment*
- 26 Komputer, Barang Elektronik dan Optik - *Computers, Electronic and Optical Products*
- 27 Peralatan Listrik - *Electrical Equipment*
- 28 Mesin dan Perlengkapan Ytdl - *Machinery and Equipment N.E.C*
- 29 Kendaraan Bermotor, Trailer dan Semi Trailer - *Motor Vehicles, Trailers and Semi-Trailers*
- 30 Alat Angkutan Lainnya - *Other Transport Equipment*
- 31 Furnitur - *Furniture*
- 32 Pengolahan Lainnya - *Other Manufacturing*
- 33 Jasa Reparasi dan Pemasangan Mesin dan Peralatan - *Repair and Installation of Machinery and Equipment*

**KLASIFIKASI BAKU LAPANGAN USAHA INDONESIA (KBLI) 2009 – 5 DIGIT**

- 10110 Kegiatan Rumah Potong dan Pengepakan Daging Bukan Unggas - *Activities Slaughterhouse and Meat Packing Rather Than Poultry*
- 10120 Kegiatan Rumah Potong dan Pengepakan Daging Unggas - *Activities Slaughterhouse and Meat Packing Poultry*
- 10130 Industri Pengolahan dan Pengawetan Produk Daging dan Daging Unggas - *Processing and Preserving Industry of Meat and Poultry Meat Products*
- 10211 Industri Penggaraman/Pengeringan Ikan - *Salting/Drying Industry of Fish*
- 10213 Industri Pembekuan Ikan - *Fish Freezing Industry*
- 10214 Industri Pemindangan Ikan - *Processing Industry of Fish*
- 10216 Industri Pereduksi/Ekstraksi Ikan - *Reducing/Extraction Industry of Fish*
- 10217 Industri Berbasis Surimi - *Surimi-Based Industry*
- 10219 Industri Pengolahan dan Pengawetan Lainnya Untuk Ikan - *Other Industry For Processing and Preserving of Fish*
- 10221 Industri Pengolahan dan Pengawetan Ikan dan Biota Air (Bukan Udang) Dalam Kaleng - *Processing and Preserving Industry of Fish and Water Biota (Not Shrimp) In A Can*
- 10222 Industri Pengolahan dan Pengawetan Udang Dalam Kaleng - *Processing and Preserving Industry of Shrimp In A Can*
- 10291 Industri Penggaraman/Pengeringan Biota Air Lainnya - *Salting/Drying Industry of Other Aquatic Biota*
- 10292 Industri Pengasapan/Pemanggang Biota Air Lainnya - *Smoking/Roasting Industry of Other Aquatic Biota*
- 10293 Industri Pembekuan Biota Air Lainnya - *Other Aquatic Biota Freezing Industry*
- 10299 Industri Pengolahan dan Pengawetan Lainnya Untuk Biota Air Lainnya - *Other Processing and Preserving Industries To Other Aquatic Biota*
- 10311 Industri Pengasinan/Pemanisan Buah-Buahan dan Sayuran - *Salting/Sweetening Industry of Fruits and Vegetables*
- 10312 Industri Pelumatan Buah-Buahan dan Sayuran - *Crushing Industry of Fruits and Vegetables*
- 10313 Industri Pengeringan Buah-Buahan dan Sayuran - *Drying Industry of Fruits and Vegetables*
- 10314 Industri Pembekuan Buah-Buahan dan Sayuran - *Freezing Industry of Fruits and Vegetables*
- 10320 Industri Pengolahan dan Pengawetan Buah-Buahan dan Sayuran Dalam Kaleng - *Processing and Preserving Industry of Fruits and Vegetables In A Can*
- 10330 Industri Pengolahan Sari Buah dan Sayuran - *Processing Industry of Fruits and Vegetables*
- 10391 Industri Tempe Kedelai - *Manufacture of Soybean Tempe*
- 10392 Industri Tahu Kedelai - *Manufacture of Soybeans Tofu*

- 10399 Industri Pengolahan dan Pengawetan Lainnya Buah-Buahan dan Sayuran - *Processing and Preserving Industry of Other Fruits and Vegetables*
- 10411 Industri Minyak Makan dan Lemak Nabati - *Manufacture of Vegetable Oils and Fats*
- 10412 Industri Margarine - *Manufacture of Margarine*
- 10415 Industri Minyak Goreng Bukan Minyak Kelapa dan Minyak Kelapa Sawit - *Manufacture of Cooking Oil Except Coconut Oil and Palm Oil*
- 10421 Industri Kopra - *Manufacture of Copra*
- 10422 Industri Minyak Makan Kelapa - *Manufacture of Coconut Oil*
- 10423 Industri Minyak Goreng Kelapa - *Manufacture of Cooking Oil Made From Coconut Oil*
- 10424 Industri Tepung dan Pelet Kelapa - *Manufacture of Meals and Pellets of Coconut*
- 10431 Industri Minyak Makan Kelapa Sawit (Crude Palm Oil) - *Manufacture of Crude Palm Oil*
- 10432 Industri Minyak Goreng Kelapa Sawit - *Manufacture of Cooking Oil Made From Palm Oil*
- 10490 Industri Minyak Makan dan Lemak Nabati dan Hewani Lainnya - *Manufacture of Other Vegetable and Animal Oils and Fats, N.E.C.*
- 10510 Industri Pengolahan Susu Segar dan Krim - *Processing Industry of Fresh Milk and Manufacture of Cream*
- 10520 Industri Pengolahan Susu Bubuk dan Susu Kental - *Manufacture of Powdered Milk and Condensed Or Evaporated Milk*
- 10531 Industri Pengolahan Es Krim - *Manufacture of Ice Cream*
- 10532 Industri Pengolahan Es Sejenisnya Yang Dapat Dimakan (Bukan Es Batu dan Es Balok) - *Manufacture of Ice, N.E.C Can Be Eaten (Not Ice Cubes and Ice Beam*
- 10590 Industri Pengolahan Produk dari Susu Lainnya - *Manufacture of Dairy Products, N.E.C.*
- 10611 Industri Penggilingan dan Pembersihan Padi-Padian dan Biji-Bijian - *Manufacture of Grain Mill Products (Except Rice/Corn)*
- 10612 Industri Pengupasan, Pembersihan dan Sortasi Kopi - *Peeling, Cleaning and Sorting Industry of Coffee*
- 10613 Industri Pengupasan, Pembersihan dan Pengeringan Kakao - *Peeling, Cleaning and Drying Industry of Cacao*
- 10614 Industri Pengupasan dan Pembersihan Biji-Bijian Bukan Kopi dan Kakao - *Peeling and Cleaning Industry of Seed Other Than Coffee and Cacao*
- 10615 Industri Pengupasan dan Pembersihan Kacang-Kacangan - *Peeling and Cleaning Industry of Nuts*
- 10616 Industri Pengupasan dan Pembersihan Umbi-Umbian (Termasuk Rizoma) - *Peeling and Cleaning Industry of Roots*
- 10617 Industri Tepung Terigu - *Manufacture of Wheat Flour*

- 10618 Industri Berbagai Macam Tepung dari Padi-Padian, Biji-Bijian, Kacang-Kacangan, Umbi-Umbian dan Sejenisnya - *Industry Wide Variety of Rice Grain Flour, Grains, Nuts, Root Crops and Kinds*
- 10621 Industri Pati Ubi Kayu - *Manufacture of Cassava Starch*
- 10622 Industri Berbagai Macam Pati Palma - *Manufacture of Palm Starch Variety*
- 10623 Industri Glukosa dan Sejenisnya - *A Kind of Glucose Industry*
- 10629 Industri Pati Lainnya - *Manufacture of Other Starch*
- 10631 Industri Penggilingan Padi dan Penyosohan Beras - *Manufacture of Rice Milling and Husking*
- 10632 Industri Penggilingan dan Pembersihan Jagung - *Manufacture of Corn Milling and Cleaning*
- 10633 Industri Tepung Beras dan Tepung Jagung - *Manufacture of Rice and Corn Flour*
- 10710 Industri Produk Roti dan Kue - *Manufacture of Bakery and Cake Products*
- 10721 Industri Gula Pasir - *Manufacture of Granulated Sugar*
- 10722 Industri Gula Merah - *Manufacture of Brown Sugar*
- 10723 Industri Sirop - *Manufacture of Syrup*
- 10729 Industri Pengolahan Gula Lainnya Bukan Sirop - *Manufacture of Other Sugar Processing Except Syrup*
- 10731 Industri Kakao - *Manufacture of Cocoa*
- 10732 Industri Makanan dari Cokelat dan Kembang Gula - *Food Industry of Chocolate and Sugar Confectionary*
- 10733 Industri Manisan Buah-Buahan dan Sayuran Kering - *Manufacture of Candied Fruits and Vegetables Dried*
- 10739 Industri Kembang Gula Lainnya - *Manufacture of Other Sugar Confectionery*
- 10740 Industri Makaroni, Mie dan Produk Sejenisnya - *Manufacture of Macaroni, Noodles, Couscous, Farinaceous Products and A Kind of Them*
- 10750 Industri Makanan dan Masakan Olahan - *Manufacture of Prepared Meals and Dishes*
- 10761 Industri Pengolahan Kopi dan Teh - *Manufacture of Coffee and Tea*
- 10771 Industri Kecap - *Manufacture of Soy Sauce*
- 10772 Industri Bumbu Masak dan Penyedap Masakan - *Manufactured of Prepared Food Spices and Food Seasoning*
- 10773 Industri Produk Masak dari Kelapa - *Manufacture of Cooked-Coconut Products*
- 10774 Industri Pengolahan Garam - *Manufacture of Processing Salt*
- 10792 Industri Kue Basah - *Manufacture of Cake*
- 10793 Industri Makanan dari Kedele dan Kacang-Kacangan Lainnya Bukan Kecap, Tempe dan Tahu - *Manufacture of Other Food Made From Soyabean and Nuts Except Soy Sauce, Tempe and Tofu*
- 10794 Industri Kerupuk, Keripik, Peyek dan Sejenisnya - *All Kinds of Chip and A Kind of Chips (Emping, Ceriping, Etc)*
- 10799 Industri Produk Makanan Lainnya - *Manufacture of Other Food Products*
- 10801 Industri Ransum Makanan Hewan - *Manufacture of Prepared Animal Feeds*

- 10802 Industri Konsentrat Makanan Hewan - *Manufacture of Concentrate Animal Feeds*
- 11010 Industri Minuman Keras - *Distilling, Rectifying and Blending of Spirits Industry*
- 11020 Industri Minuman Anggur (Wine) - *Manufacture of Wines*
- 11030 Industri Minuman Keras dari Malt dan Malt - *Manufacture of Malt Liquors and Malt*
- 11040 Industri Minuman Ringan - *Manufacture of Soft Drinks*
- 11050 Industri Air Minum dan Air Mineral - *Manufacture of Drinking Water and Mineral Water*
- 12011 Industri Rokok Kretek - *Manufacture of Clove Cigarettes*
- 12012 Industri Rokok Putih - *Manufacture of White Cigarettes*
- 12019 Industri Rokok dan Cerutu Lainnya - *Other Type of Cigarettes (Cerutu, Kelembak Menyan) Industry*
- 12091 Industri Pengeringan dan Pengolahan Tembakau - *Manufacture of Dried Tobacco and Processed Tobacco*
- 12099 Industri Bumbu Rokok Serta Kelengkapan Rokok Lainnya - *Manufacture of Other Tobacco Products (Tobacco Flavour, Etc)*
- 13111 Industri Persiapan Serat Tekstil - *Preparation Industry of Textile Fibres*
- 13112 Industri Pemintalan Benang - *Manufacture of Yarn Spinning*
- 13113 Industri Pemintalan Benang Jahit - *Spinning of Sewing Yarn Industry*
- 13121 Industri Pertenunan (Bukan Pertenunan Karung Goni dan Karung Lainnya) - *Manufacture of Weaving (Except Gunny and The Other Sacks)*
- 13122 Industri Kain Tenun Ikat - *Manufacture of Ikat Weaving*
- 13131 Industri Penyempurnaan Benang - *Manufacture of Finished Yarn*
- 13132 Industri Penyempurnaan Kain - *Manufacture of Finished Textiles*
- 13134 Industri Batik - *Manufacture of Batik*
- 13911 Industri Kain Rajutan - *Manufacture of Knitted Textiles*
- 13912 Industri Kain Sulaman/Bordir - *Manufacture of Crocheted Fabrics*
- 13921 Industri Barang Jadi Tekstil Untuk Keperluan Rumah Tangga - *Manufacture of Made-Up Textile Articles*
- 13922 Industri Barang Jadi Tekstil Sulaman - *Manufacture of Made-Up Textile Embroidery*
- 13923 Industri Bantal dan Sejenisnya - *Manufacture of Pillows and Kinds*
- 13924 Industri Barang Jadi Rajutan dan Sulaman - *Manufacture of Made-Up Crocheted Fabrics and Embroidery*
- 13929 Industri Barang Jadi Tekstil Lainnya - *Manufacture of Made-Up Other Textile*
- 13930 Industri Karpet dan Permadani - *Manufacture of Carpets and Rugs*
- 13941 Industri Tali - *Manufacture of Rope Or Twine*
- 13942 Industri Barang dari Tali - *Manufacture of Goods Made From Rope Or Twine*
- 13991 Industri Kain Pita - *Manufacture of Narrow Fabric*
- 13992 Industri Yang Menghasilkan Kain Keperluan Industri - *Manufacture of Produced Fabric For Industrial Purposes*
- 13993 Industri Bukan Tenunan - *Manufacture of Non-Woven*



13995	Industri Karung Goni - <i>Manufacture of Gunny Bags</i>
13996	Industri Karung Bukan Goni - <i>Manufacture of Other Sacks</i>
13997	Industri Kapuk - <i>Manufacture of Kapok</i>
13999	Industri Tekstil Lainnya Ytdl - <i>Manufacture of Other Textile, N.E.C</i>
14111	Industri Pakaian Jadi (Konveksi) dari Tekstil - <i>Manufacture of Wearing Apparel (Convection) Made From Textile</i>
14112	Industri Pakaian Jadi (Konveksi) dari Kulit - <i>Manufacture of Wearing Apparel (Convection) Made From Leather</i>
14131	Industri Perlengkapan Pakaian dari Tekstil - <i>Manufacture of Clothing Accessories Primarily Made From Textile</i>
14132	Industri Perlengkapan Pakaian dari Kulit - <i>Manufacture of Clothing Accessories Primarily Made From Leather</i>
14301	Industri Pakaian Jadi Rajutan - <i>Manufacture of Knitted</i>
14303	Industri Rajutan Kaos Kaki dan Sejenisnya - <i>Manufacture of Socks and Kinds</i>
15111	Industri Pengawetan Kulit - <i>Manufacture of Preserved Leather</i>
15112	Industri Penyamakan Kulit - <i>Manufacture of Tanned Leather</i>
15114	Industri Kulit Buatan/Imitasi - <i>Manufacture of Imitation Leather</i>
15121	Industri Barang dari Kulit dan Kulit Buatan Untuk Keperluan Pribadi - <i>Manufacture of Leather Products and Substitutes For Personal Use</i>
15122	Industri Barang dari Kulit dan Kulit Buatan Untuk Keperluan Teknik/Industri - <i>Manufacture of Leather Products and Substitutes For Industrial Use</i>
15123	Industri Barang dari Kulit dan Kulit Buatan Untuk Keperluan Hewan - <i>Manufacture of Leather Products and Substitutes For Animal Use</i>
15129	Industri Barang dari Kulit dan Kulit Buatan Untuk Keperluan Lainnya - <i>Manufacture of Leather Products and Substitutes For Other Use</i>
15201	Industri Alas Kaki Untuk Keperluan Sehari-Hari - <i>Manufacture of Footwear For Daily Use</i>
15202	Industri Sepatu Olahraga - <i>Manufacture of Sport Shoes</i>
15203	Industri Sepatu Teknik Lapangan/Keperluan Industri - <i>Manufacture of Shoes For Industrial Purposes</i>
15209	Industri Alas Kaki Lainnya - <i>Manufacture of Other Footwear</i>
16101	Industri Penggergajian Kayu - <i>Manufacture of Sawmilling</i>
16102	Industri Pengawetan Kayu - <i>Manufacture of Wood Preserving</i>
16103	Industri Pengawetan Rotan, Bambu dan Sejenisnya - <i>Preserving Industry of Rattan, Bamboo and Kinds</i>
16104	Industri Pengolahan Rotan - <i>Manufacture of Processed Rattan</i>
16211	Industri Kayu Lapis - <i>Manufacture of Plywood</i>
16212	Industri Kayu Lapis Laminasi, Termasuk Decorative Plywood - <i>Manufacture of Laminated Plywood Included Decorative Plywood</i>
16213	Industri Panel Kayu Lainnya - <i>Manufacture of Wood Based Panels</i>
16214	Industri Veneer - <i>Manufacture of Veneer Sheets</i>
16221	Industri Barang Bangunan dari Kayu - <i>Manufacture of Carpentry and Joinery</i>

- 16230 Industri Wadah dari Kayu - *Manufacture of Wooden Containers*
- 16291 Industri Barang Anyaman dari Rotan dan Bambu - *Manufacture of Plaits Made From Rattan and Bamboo*
- 16292 Industri Barang Anyaman dari Tanaman Bukan Rotan dan Bambu - *Manufacture of Plaits Made From Plants Except Rattan and Bamboo*
- 16293 Industri Kerajinan Ukiran dari Kayu Bukan Furnitur - *Manufacture of Wood Carving Except Furniture*
- 16294 Industri Alat Dapur dari Kayu, Rotan dan Bambu - *Manufacture of Kitchen Utensils Made From Wood, Rattan and Bamboo*
- 16299 Industri Barang dari Kayu, Rotan, Gabus Lainnya Ytdl - *Manufacture of Other Goods Made From Wood, Rattan, Cork and Bamboo*
- 17011 Industri Bubur Kertas (Pulp) - *Manufacture of Pulp*
- 17012 Industri Kertas Budaya - *Manufacture of Cultural Paper*
- 17014 Industri Kertas Khusus - *Manufacture of Special Paper*
- 17019 Industri Kertas Lainnya - *Manufacture of Other Paper*
- 17021 Industri Kertas dan Papan Kertas Bergelombang - *Manufacture of Corrugated Paper and Paperboard*
- 17022 Industri Kemasan dan Kotak dari Kertas dan Karton - *Manufacture of Boxes Made From Paper and Cardboard*
- 17091 Industri Kertas Tissue - *Manufacture of Tissues Paper*
- 17099 Industri Barang dari Kertas dan Papan Kertas Lainnya Ytdl - *Manufacture of Other Articles of Paper and Paperboard*
- 18111 Industri Pencetakan Umum - *Manufacture of General Printing*
- 18120 Jasa Penunjang Pencetakan - *Manufacture of Service Activities Related To Printing*
- 18201 Reproduksi Media Rekaman Suara dan Piranti Lunak - *Reproduction of Sound Recorded Media and Software*
- 18202 Reproduksi Media Rekaman Film dan Video - *Reproduction of Movie Recorded Media and Video*
- 19100 Industri Produk dari Batu Bara - *Manufacture of Coke Oven Products*
- 19212 Industri Pemurnian dan Pengolahan Gas Alam - *Manufacture of Refined Natural Gases*
- 19213 Industri Pembuatan Minyak Pelumas - *Lubricating Oil Industry*
- 19214 Industri Pengolahan Kembali Minyak Pelumas Bekas - *Manufacture of Processed Lubricant Oil*
- 19291 Industri Produk dari Hasil Kilang Minyak Bumi - *Products of Petroleum Refineries Industry*
- 20111 Industri Kimia Dasar Anorganik Klor dan Alkali - *Manufacture of Basic Inorganic Chemicals Chloride and Alkali*
- 20112 Industri Kimia Dasar Anorganik Gas Industri - *Manufacture of Basic Inorganic Chemicals Industrial Gas*

- 20113 Industri Kimia Dasar Anorganik Pigmen - *Manufacture of Basic Inorganic Chemicals Pigment*
- 20114 Industri Kimia Dasar Anorganik Lainnya - *Manufacture of Basic Inorganic Chemicals Others*
- 20115 Industri Kimia Dasar Organik Yang Bersumber dari Hasil Pertanian - *Manufacture of Basic Organic Chemicals Sourced From Agricultural*
- 20116 Industri Kimia Dasar Organik Untuk Bahan Baku Zat Warna dan Pigmen, Zat Warna dan Pigmen - *Basic Organic Chemicals For Coloring Material and Pigment, Coloring and Pigment Industry*
- 20117 Industri Kimia Dasar Organik Yang Bersumber dari Minyak Bumi, Gas Alam dan Batu Bara - *Manufacture of Basic Organic Chemicals Sourced From Crude Oil, Natural Gas and Coal*
- 20118 Industri Kimia Dasar Organik Yang Menghasilkan Bahan Kimia Khusus - *Manufacture of Basic Organic Chemicals Resulting Special Chemicals*
- 20119 Industri Kimia Dasar Organik Lainnya - *Manufacture of Other Basic Organic Chemicals*
- 20121 Industri Pupuk Alam/Non Sintetis Hara Makro Primer - *Manufacture of Natural Fertilizer/Non-Synthetic Macro Hara Primary*
- 20122 Industri Pupuk Buatan Tunggal Hara Makro Primer - *Manufacture of Single Artificial Fertilizer Macro Hara Primary*
- 20123 Industri Pupuk Buatan Majemuk Hara Makro Primer - *Manufacture of Compound Artificial Fertilizer Macro Hara Primary*
- 20127 Industri Pupuk Pelengkap - *Manufacture of Supplementary Fertilizer*
- 20129 Industri Pupuk Lainnya - *Manufacture of Other Fertilizer*
- 20131 Industri Damar Buatan (Resin Sintetis) dan Bahan Baku Plastik - *Manufacture of Plastic Raw Materials and Synthetic Resin*
- 20132 Industri Karet Buatan - *Manufacture of Synthetic Rubber*
- 20211 Industri Bahan Baku Pemberantas Hama (Bahan Aktif) - *Manufacture of Pesticides Raw Materials (Active Ingredients)*
- 20212 Industri Pemberantas Hama (Formulasi) - *Manufacture of Pesticides (Formulation)*
- 20221 Industri Cat dan Tinta Cetak - *Manufacture of Paints and Printing Ink*
- 20222 Industri Pernis (Termasuk Mastik) - *Manufacture of Varnishes and Mastics*
- 20223 Industri Lak - *Manufacture of Lak (Similar Coatings)*
- 20231 Industri Sabun dan Bahan Pembersih Keperluan Rumah Tangga - *Manufacture of Soap and Detergents, Cleaning and Polishing Preparations*
- 20232 Industri Bahan Kosmetik dan Kosmetik, Termasuk Pasta Gigi - *Manufacture of Cosmetic Materials and Cosmetic Including Tooth Paste*
- 20291 Industri Perekat/Lem - *Manufacture of Adhesive/Glue*
- 20292 Industri Bahan Peledak - *Manufacture of Explosives and Ammunition*
- 20293 Industri Tinta - *Manufacture of Ink*
- 20294 Industri Minyak Atsiri - *Manufacture of Essential Oil*

- 20295 Industri Korek Api - *Manufacture of Matches*
- 20299 Industri Barang Kimia Lainnya Ytdl - *Manufacture of Other Chemical Products, N.E.C*
- 20301 Industri Serat/Benang/Strip Filamen Buatan - *Manufacture of Artificial Filament Fibre*
- 20302 Industri Serat Stapel Buatan - *Manufacture of Artificial Staple Fibre*
- 21011 Industri Bahan Farmasi - *Manufacture of Pharmaceuticals Preparation*
- 21012 Industri Produk Farmasi - *Manufacture of Medicinal Chemical Products*
- 21021 Industri Simplisia (Bahan Obat Tradisional) - *Manufacture of Simplicia (Medicinal Botanical)*
- 21022 Industri Produk Obat Tradisional - *Manufacture of Medicinal Botanical Products*
- 22111 Industri Ban Luar dan Ban Dalam - *Tire and Inner Tubes Industry*
- 22112 Industri Vulkanisir Ban - *Manufacture of Vulcanized Tire*
- 22121 Industri Pengasapan Karet - *Manufacture of Smoked Rubber*
- 22122 Industri Remilling Karet - *Manufacture of Remilled Rubber*
- 22123 Industri Karet Remah (*Crumb Rubber*) - *Manufacture of Crumb Rubber*
- 22191 Industri Barang dari Karet Untuk Keperluan Rumah Tangga - *Products of Rubber For Household Purposes*
- 22192 Industri Barang dari Karet Untuk Keperluan Industri - *Products of Rubber For Industrial Purposes*
- 22199 Industri Barang dari Karet Lainnya Ytdl - *Products of Rubber N.E.C*
- 22210 Industri Barang dari Plastik Untuk Bangunan - *Manufacture of Builders Plastic Wares*
- 22220 Industri Barang dari Plastik Untuk Pengemasan - *Manufacture of Plastics Articles For The Packaging of Goods*
- 22230 Industri Pipa Plastik dan Perlengkapannya - *Manufacture of Finished Plastics Products*
- 22291 Industri Barang Plastik Lembaran - *Manufacture of Plastic Sheet Products*
- 22292 Industri Perlengkapan dan Peralatan Rumah Tangga (Tidak Termasuk Furnitur) - *Manufacture of Household Ware (Excluding Furniture)*
- 22293 Industri Barang dan Peralatan Teknik/Industri dari Plastik - *Products of Plastics For Technical/Industrial Purposes*
- 22299 Industri Barang Plastik Lainnya Ytdl - *Manufacture of Plastic Products N.E.C*
- 23111 Industri Kaca Lembaran - *Manufacture of Sheet Glass*
- 23112 Industri Kaca Pengaman - *Manufacture of Safety Glass*
- 23119 Industri Kaca Lainnya - *Manufacture of Other Glass*
- 23121 Industri Perlengkapan dan Peralatan Rumah Tangga dari Kaca - *Manufacture of Glass Products For Household Purposes*
- 23122 Industri Alat-Alat Laboratorium, Farmasi dan Kesehatan dari Kaca - *Manufacture of Glass Products For Laboratory, Pharmacy and Medical Equipments*
- 23123 Industri Kemasan dari Kaca - *Manufacture of Glass Containers*
- 23129 Industri Barang Lainnya dari Kaca - *Manufacture of Glass Products N.E.C*

- 23911 Industri Bata, Mortar dan Semen Tahan Api - *Manufacture of Bricks, Mortar and Cement Fire Resistant*
- 23919 Industri Barang Tahan Api dari Tanah Liat/Keramik Lainnya - *Manufacture of Fire Resistant Goods Made From Clay/Ceramics Other*
- 23921 Industri Batu Bata dari Tanah Liat/Keramik - *Manufacture of Clay Bricks/Ceramics*
- 23922 Industri Genteng dari Tanah Liat/Keramik - *Manufacture of Clay Roof Tile/Ceramic*
- 23923 Industri Peralatan Saniter dari Porselen - *Manufacture of Sanitary Equipment Made From Porcelain*
- 23929 Industri Bahan Bangunan dari Tanah Liat/Keramik Bukan Batu Bata dan Genteng - *Building Materials Industry of Clay/Ceramics Not Bricks and Tiles*
- 23931 Industri Perlengkapan Rumah Tangga dari Porselen - *Manufacture of Household Wares Made From Porcelain*
- 23933 Industri Alat Laboratorium dan Alat Listrik/Teknik dari Porselen - *Manufacture of Laboratory and Electricity/Technical Ware Made From Porcelain*
- 23939 Industri Barang Tanah Liat/Keramik dan Porselen Lainnya Bukan Bahan Bangunan - *Manufacture of Clay/Ceramics Products and Porcelain Not Other Building Materials*
- 23941 Industri Semen - *Manufacture of Cement*
- 23942 Industri Kapur - *Manufacture of Lime*
- 23943 Industri Gips - *Manufacture of Plaster*
- 23951 Industri Barang dari Semen - *Manufacture of Articles Made From Cement*
- 23952 Industri Barang dari Kapur - *Manufacture of Articles Made From Lime*
- 23953 Industri Barang dari Semen dan Kapur Untuk Konstruksi - *Manufacture of Articles Made From Cement and Lime For Construction*
- 23955 Industri Barang dari Asbes Untuk Keperluan Bahan Bangunan - *Manufacture of Articles Made From Asbestos Material For Building Purposes*
- 23959 Industri Barang dari Semen, Kapur, Gips dan Asbes Lainnya - *Manufacture of Articles Made From Cement, Lime, Gypsum and Other Asbestos*
- 23961 Industri Barang dari Marmer dan Granit Untuk Keperluan Rumah Tangga dan Pajangan - *Manufacture of Marble and Granite Products For Household Appliances and Displays*
- 23962 Industri Barang dari Marmer dan Granit Untuk Keperluan Bahan Bangunan - *Manufacture of Marble and Granite Products For Building Materials Purposes*
- 23963 Industri Barang dari Batu Untuk Keperluan Rumah Tangga dan Pajangan - *Manufacture of Stone Products For Household Appliances and Displays*
- 23969 Industri Barang dari Marmer, Granit dan Batu Lainnya - *Manufacture of Marble, Granite and Other Stone Products*
- 23990 Industri Barang Galian Bukan Logam Lainnya Ytdl - *Manufacture of Other Non-Metallic Mineral Products N.E.C.*
- 24101 Industri Besi dan Baja Dasar - *Manufacture of Basic Iron and Steel*
- 24102 Industri Penggilingan Baja - *Manufacture of Steel Rolling*

- 24103 Industri Pipa dan Sambungan Pipa dari Baja dan Besi - *Manufacture of Metal Pipe and Pipe Fitting of Steel and Iron*
- 24201 Industri Pembuatan Logam Dasar Mulia - *Manufacture of Basic Precious and Other Non-Ferrous Metals*
- 24203 Industri Penggilingan Logam Bukan Besi - *Non-Ferrous Metal Rolling Industries*
- 24204 Industri Ekstrusi Logam Bukan Besi - *Non-Ferrous Metal Extrusion Industry*
- 24205 Industri Pipa dan Sambungan Pipa dari Logam Bukan Besi dan Baja - *Pipes Non-Ferro Metal Industry*
- 24310 Industri Pengecoran Besi dan Baja - *Casting of Iron and Steel Industry*
- 24320 Industri Pengecoran Logam Bukan Besi dan Baja - *Casting of Non-Ferrous Metals Industry*
- 25111 Industri Barang dari Logam Bukan Aluminium Siap Pasang Untuk Bangunan - *Manufacture of Fabricated Structural Metal Products Other Than Aluminium*
- 25112 Industri Barang dari Logam Aluminium Siap Pasang Untuk Bangunan - *Manufacture of Fabricated Structural Aluminium Products*
- 25113 Industri Konstruksi Berat Siap Pasang dari Baja Untuk Bangunan - *Manufacture of Fabricated Structural Steel Products*
- 25119 Industri Barang dari Logam Siap Pasang Untuk Konstruksi Lainnya - *Manufacture of Fabricated Metal Products N.E.C*
- 25120 Industri Tangki, Tandon Air dan Wadah dari Logam - *Manufacture of Tanks, Reservoirs and Containers of Metal*
- 25200 Industri Senjata dan Amunisi - *Manufacture of Weapons and Ammunition*
- 25910 Industri Penempaan, Pengepresan, Pencetakan dan Pembentukan Logam, Metalurgi Bubuk - *Forging, Pressing, Stamping and Roll-Forming of Metal, Powder Metallurgy Industry*
- 25920 Jasa Industri Untuk Berbagai Pengerjaan Khusus Logam dan Barang dari Logam - *Machining, Treatment and Coating of Metals Industry*
- 25931 Industri Alat Potong dan Perkakas Tangan Untuk Pertanian - *Manufacture of Cutlery, Hand Tools For Agricultural*
- 25932 Industri Alat Potong dan Perkakas Tangan Pertukangan - *Manufacture of Cutlery, Hand Tools For Carpentry Cut*
- 25933 Industri Alat Potong dan Perkakas Tangan Yang Digunakan Dalam Rumah Tangga - *Manufacture of Cutlery and Hand Tools Used In Household*
- 25934 Industri Peralatan Umum - *Manufacture of General Hardware*
- 25940 Industri Ember, Kaleng, Drum dan Wadah Sejenis dari Logam - *Manufacture of Pails, Cans, Drums and Similar Containers of Metal*
- 25951 Industri Barang dari Kawat - *Manufacture of Wire Products*
- 25952 Industri Paku, Mur dan Baut - *Manufacture of Chain, Springs and Screw*
- 25991 Industri Brankas, Filling Kantor dan Sejenisnya - *Manufacture of Safety Deposit Box, Goods of Filling The office and Kinds*
- 25992 Industri Peralatan Dapur dan Peralatan Meja dari Logam - *Manufacture of Kitchen Appliances and Equipment of Table Metals*

- 25994 Industri Pembuatan Profil - *Manufacture of Making Profiles*
- 25995 Industri Lampu dari Logam - *Manufacture of Metal Lamp*
- 25999 Industri Barang Logam Lainnya Ytdl - *Manufacture of Other Metal Products N.E.C*
- 26110 Industri Tabung Elektron dan Konektor Elektronik - *Manufacture of Electronic Valves and Tubes*
- 26120 Industri Semi Konduktor dan Komponen Elektronik Lainnya - *Manufacture of Semi-Conductor Devices and Other Electronic Components*
- 26210 Industri Komputer Dan/Atau Perakitan Komputer - *Manufacture Computer And/Or Assembly of Electronic Computers*
- 26310 Industri Peralatan Telepon dan Faksimili - *Manufacture of Telephone and Facsimile Equipment*
- 26410 Industri Televisi Dan/Atau Perakitan Televisi - *Manufacture of Television And/Or Assembly of Televisions*
- 26420 Industri Peralatan Perekam, Penerima dan Pengganda Audio dan Video, Bukan Industri Televisi - *Manufacture of Audio and Visual Recording, Receiving and Duplicating Equipment (Except Televisions)*
- 26512 Industri Alat Ukur dan Alat Uji Elektrik - *Manufacture of Measurement and Test Equipment Electrical*
- 26513 Industri Alat Ukur dan Alat Uji Elektronik - *Manufacture of Measurement and Electronic Test Equipment*
- 26514 Industri Alat Uji Dalam Proses Industri - *Manufacture of Test Equipment In Process Industries*
- 26520 Industri Alat Ukur Waktu - *Manufacture of Watches and Clocks*
- 26602 Industri Peralatan Elektromedikal dan Elektroterapi - *Manufacture of Electromedical and Electrotherapeutic Equipment*
- 26710 Industri Peralatan Fotografi - *Manufacture of Photographic Equipment*
- 26791 Industri Kamera Cinematografi, Proyektor dan Perlengkapannya - *Manufacture of Cinematography Camera, Projector and Accessories*
- 26792 Industri Teropong dan Instrumen Optik Bukan Kaca Mata - *Manufacture of Binoculars and Optical Instruments Except Glasses*
- 26800 Industri Media Magnetik dan Media Optik - *Manufacture of Magnetic and Optical Media*
- 27111 Industri Motor Listrik - *Manufacture of Electric Motors*
- 27112 Industri Mesin Pembangkit Listrik - *Manufacture of Generator Machines*
- 27113 Industri Pengubah Tegangan (*Transformator*), Pengubah Arus (*Rectifier*) dan Pengontrol Tegangan (*Voltage Stabilizer*)  
*Manufacture of Transformers, Rectifiers and Electric Generating Sets (Voltage Stabilizer)*
- 27120 Industri Peralatan Pengontrol dan Pendistribusian Listrik - *Manufacture of Electricity Distribution and Controller Equipments*
- 27201 Industri Batu Baterai Kering (Batu Baterai Primer) - *Manufacture of Batteries (Dry Cell Battery)*

- 27202 Industri Akumulator Listrik (Batu Baterai Sekunder) - *Manufacture of Electric Accumulators (Secondary Battery)*
- 27320 Industri Kabel Listrik dan Elektronik Lainnya - *Manufacture of Other Electronic and Electric Wires and Cables*
- 27330 Industri Perlengkapan Kabel - *Manufacture of Wiring Devices*
- 27401 Industri Bola Lampu Pijar, Lampu Penerangan Terpusat dan Lampu Ultra Violet - *Manufacture of Light Bulb, Centralized Lighting and Ultra Violet Lamp*
- 27402 Industri Lampu Tabung Gas (Lampu Pembuang Listrik) - *Manufacture of Tube Gas Lamp*
- 27403 Industri Peralatan Penerangan Untuk Alat Transportasi - *Manufacture of Lighting Equipment For Transportation*
- 27409 Industri Peralatan Penerangan Lainnya - *Manufacture of Other Lighting Equipment*
- 27510 Industri Peralatan Listrik Rumah Tangga - *Manufacture of Domestic Electric Appliances*
- 27520 Industri Peralatan Elektrotermal Rumah Tangga - *Manufacture of Domestic Electrothermic Appliances*
- 27530 Industri Peralatan Pemanas dan Masak Bukan Listrik Rumah Tangga - *Manufacture of Domestic Non-Electric Cooking and Heating Equipment*
- 27900 Industri Peralatan Listrik Lainnya - *Manufacture of Other Electrical Equipment*
- 28111 Industri Mesin Uap, Turbin dan Kincir - *Manufacture of Steam Engine, Turbine and Windmil*
- 28112 Industri Motor Pembakaran Dalam - *Manufacture of Internal Combustion Engine*
- 28113 Industri Komponen dan Suku Cadang Mesin dan Turbin - *Manufacture of Components and Parts of Machine and Turbine*
- 28120 Industri Peralatan Tenaga Zat Cair dan Gas - *Manufacture of Fluid Power Equipment*
- 28140 Industri Bearing, Roda Gigi dan Elemen Penggerak Mesin - *Manufacture of Bearings, Gears, and Driving Elements*
- 28151 Industri Oven, Perapian dan Tungku Pembakar Sejenis Yang Tidak Menggunakan Arus Listrik - *Manufacture of Ovens, Furnaces and Furnace Burners Not Used Electrical Flow*
- 28152 Industri Oven, Perapian dan Tungku Pembakar Sejenis Yang Menggunakan Arus Listrik - *Manufacture of Ovens, Furnaces and Furnace Burners Used Electrical Flow*
- 28160 Industri Alat Pengangkat dan Pemindah - *Manufacture of Lifting and Handling Equipment*
- 28171 Industri Mesin Kantor dan Akuntansi Manual - *Manufacture of office Machines and Accounting Manual*
- 28174 Industri Mesin Fotocopi - *Manufacture of Photocopy Machine*
- 28179 Industri Mesin dan Peralatan Kantor Lainnya - *Manufacture of Machinery and Other office Equipment*



- 28191 Industri Mesin Untuk Pembungkus, Pembotolan dan Pengalengan - *Manufacture of Packing, Bottling, and Canning Machine*
- 28192 Industri Mesin Timbangan - *Manufacture of Weighing Machine*
- 28193 Industri Mesin Pendingin - *Manufacture of Refrigerator Machine*
- 28199 Industri Mesin Untuk Keperluan Umum Lainnya Ytdl - *Manufacture of Other General Purpose Machine*
- 28210 Industri Mesin Pertanian dan Kehutanan - *Manufacture of Agricultural and Forestry Machine*
- 28221 Industri Mesin dan Perkakas Mesin Untuk Pengerjaan Logam - *Manufacture of Machine and Tools For Metal-Working*
- 28222 Industri Mesin dan Perkakas Mesin Untuk Pengerjaan Kayu - *Manufacture of Machine and Tools For Wood-Working*
- 28223 Industri Mesin dan Perkakas Mesin Untuk Pengerjaan Bahan Bukan Logam dan Kayu - *Manufacture of Machine and Tools For Other*
- 28224 Industri Mesin dan Perkakas Mesin Untuk Pengelasan Yang Menggunakan Arus Listrik - *Manufacture of Electric Welding Machine Tools*
- 28240 Industri Mesin Penambangan, Penggalian dan Konstruksi - *Manufacture of Machinery For Mining, Quarrying and Construction*
- 28250 Industri Mesin Pengolahan Makanan, Minuman dan Tembakau - *Manufacture of Machinery For Food, Beverage and Tobacco Processing*
- 28262 Industri Mesin Jahit Serta Mesin Cuci dan Mesin Pengering Untuk Keperluan Niaga - *Manufacture of Sewing, Washing and Dryer Machine For Commercial Purposes*
- 28263 Industri Mesin Tekstil - *Manufacture of Textile Machinery*
- 28291 Industri Mesin Percetakan - *Manufacture of Printing Machinery*
- 28299 Industri Mesin Keperluan Khusus Lainnya Ytdl - *Manufacture of Other Special Purposes Machinery*
- 29100 Industri Kendaraan Bermotor Roda Empat Atau Lebih - *Automotive Industry of Four Or More Wheels*
- 29200 Industri Karoseri Kendaraan Bermotor Roda Empat Atau Lebih dan Industri Trailer dan Semi Trailer - *Manufacture of Bodies (Coachwork) For Motor Vehicles and Manufacture Of Trailer and Semitrailer*
- 29300 Industri Suku Cadang dan Aksesori Kendaraan Bermotor Roda Empat Atau Lebih - *Manufacture of Parts and Accessories For Motor Vehicles*
- 30111 Industri Kapal dan Perahu - *Manufacture of Ships and Boats*
- 30112 Industri Bangunan Lepas Pantai dan Bangunan Terapung - *Manufacture of offshore and Floating Building*
- 30113 Industri Peralatan, Perlengkapan dan Bagian Kapal - *Manufacture of Equipment, Supplies and Parts Ship*
- 30120 Industri Pembuatan Kapal Pesiar dan Perahu Untuk Olahraga - *Manufacture of Yacht and Sporting Boats*

- 30200 Industri Lokomotif dan Gerbong Kereta - *Manufacture of Railway Locomotives and Rolling Stock*
- 30300 Industri Pesawat Terbang dan Perlengkapannya - *Manufacture of Aircraft and The Equipments*
- 30911 Industri Sepeda Motor Roda Dua dan Tiga - *Manufacture of Motorcycles Two and Three Wheels*
- 30921 Industri Sepeda dan Kursi Roda Termasuk Becak - *Manufacture of Bicycle and Wheelchair Included Pedicab*
- 30922 Industri Perlengkapan Sepeda dan Kursi Roda Termasuk Becak - *Manufacture of Bicycles Equipment and Wheelchair Included Pedicab*
- 30990 Industri Alat Angkutan Lainnya Ytdl - *Manufacture of Other Transport Equipment N.E.C*
- 31001 Industri Furnitur dari Kayu - *Manufacture of Wood Furniture*
- 31002 Industri Furnitur dari Rotan Dan/Atau Bambu - *Manufacture of Furniture Made From Rattan And/Or Bamboo*
- 31003 Industri Furnitur dari Plastik - *Manufacture of Plastics Furniture*
- 31004 Industri Furnitur dari Logam - *Manufacture of Metal Furniture*
- 31009 Industri Furnitur Lainnya - *Manufacture of Other Furniture*
- 32111 Industri Permata - *Manufacture of Jewellery*
- 32113 Industri Barang Perhiasan dari Logam Mulia Bukan Untuk Keperluan Pribadi - *Manufacture of Non-Personal Adornment Made of Precious Metal*
- 32114 Industri Barang dari Logam Mulia Untuk Keperluan Teknik Dan/Atau Laboratorium - *Manufacture of Precious Metal For Technical And/Or Laboratory Articles*
- 32119 Industri Barang Lainnya dari Logam Mulia - *Manufacture of Other Goods Made From Precious Metal*
- 32201 Industri Alat Musik Tradisional - *Manufacture of Traditional Musical Instruments*
- 32202 Industri Alat Musik Bukan Tradisional - *Manufacture of Non-Traditional Musical Instruments*
- 32300 Industri Alat Olahraga - *Manufacture of Sports Goods*
- 32401 Industri Alat Permainan - *Manufacture of Games*
- 32402 Industri Mainan Anak-Anak - *Manufacture of Toys*
- 32501 Industri Furnitur Untuk Operasi, Perawatan Kedokteran dan Kedokteran Gigi - *Manufacture of Furniture For The Operation, Maintenance of Medicine and Dentistry*
- 32502 Industri Peralatan Kedokteran dan Kedokteran Gigi, Perlengkapan Orthopaedic dan Prosthetic - *Manufacture of Medical and Dental Instruments, Orthopaedic And Prosthetic Supplies*
- 32503 Industri Kaca Mata - *Manufacture of Glasses*
- 32509 Industri Peralatan Kedokteran dan Kedokteran Gigi Serta Perlengkapan Lainnya - *Manufacture of Medicine and Dentistry Equipment and Other Supplies*

- 32901 Industri Alat Tulis dan Gambar Termasuk Perlengkapannya - *Manufacture of Writing and Drawing Articles*
- 32903 Industri Kerajinan Ytdl - *Manufacture of Handycraft, N.E.C*
- 32904 Industri Peralatan Untuk Pelindung Keselamatan - *Manufacture of Protective Equipment For Safety*
- 32905 Industri dari Sabut Kelapa - *Manufacture of Coconut Fiber*
- 32909 Industri Pengolahan Lainnya Ytdl - *Other Manufacturing, N.E.C*
- 33122 Jasa Reparasi Mesin Untuk Keperluan Khusus - *Repair of Machinery For Special Purpose*
- 33131 Jasa Reparasi Alat Ukur, Alat Uji dan Peralatan Navigasi dan Pengontrol - *Repair of Measuring, Testing, Navigating and Control Equipment*
- 33151 Jasa Reparasi Kapal, Perahu dan Bangunan Terapung - *Repair of Ships, Boats and Floating Building*
- 33152 Jasa Reparasi Lokomotif dan Gerbong Kereta - *Repair of Railway Locomotives and Rolling Stock*

**Kuesioner Survei Tahunan  
Perusahaan Industri 2013**  
*Annual Manufacturing  
Survey Questionnaire 2013*



KIP: 

--	--	--	--	--	--	--	--

BADAN PUSAT STATISTIK  
REPUBLIK INDONESIA**SURVEI TAHUNAN PERUSAHAAN INDUSTRI MANUFAKTUR 2013**  
**2013 ANNUAL MANUFACTURING SURVEY**

		Diisi oleh BPS/To be filled by BPS								
<b>1. Provinsi</b> <i>Province</i>	: .....	<table border="1" style="margin: auto;"><tr><td style="width: 20px; height: 20px;"></td><td style="width: 20px; height: 20px;"></td></tr></table>								
<b>2. Kabupaten/Kota*)</b> <i>Regency/Municipality</i>	: .....	<table border="1" style="margin: auto;"><tr><td style="width: 20px; height: 20px;"></td><td style="width: 20px; height: 20px;"></td></tr></table>								
<b>3. Kota Administratif</b> <i>Administrative City</i>	: .....									
<b>4. Kecamatan</b> <i>Sub-regency</i>	: .....	<table border="1" style="margin: auto;"><tr><td style="width: 20px; height: 20px;"></td><td style="width: 20px; height: 20px;"></td></tr></table>								
<b>5. Desa/Kelurahan</b> <i>Village</i>	: .....	<table border="1" style="margin: auto;"><tr><td style="width: 20px; height: 20px;"></td><td style="width: 20px; height: 20px;"></td></tr></table>								
<b>6. Nama Lengkap Perusahaan</b> <i>Complete Name of Establishment</i> : ..... <b>7. Alamat Perusahaan/Unit Produksi</b> <i>Address of Establishment/Production Unit</i> : ..... <div style="display: flex; justify-content: space-between; align-items: flex-end;"> <span>..... Kode Pos</span> <table border="1" style="margin-left: auto;"><tr><td style="width: 20px; height: 20px;"></td><td style="width: 20px; height: 20px;"></td><td style="width: 20px; height: 20px;"></td><td style="width: 20px; height: 20px;"></td></tr></table> </div> <span>Postal Code</span> E-mail : ..... Telp:(    ) ..... Fax:(    ) ..... <b>8. Alamat Kantor Pusat</b> <i>Mailling Address/Address of head quarter</i> : ..... <div style="display: flex; justify-content: space-between; align-items: flex-end;"> <span>..... Kode Pos</span> <table border="1" style="margin-left: auto;"><tr><td style="width: 20px; height: 20px;"></td><td style="width: 20px; height: 20px;"></td><td style="width: 20px; height: 20px;"></td><td style="width: 20px; height: 20px;"></td></tr></table> </div> <span>Postal Code</span> E-mail : ..... Telp :(    ) ..... Fax :(    ) .....										
<b>9. Status Penanaman Modal</b> <i>Investment Company Status</i>	: 1. PMDN <i>Domestic Investment</i>	2. PMA <i>Foreign Investment</i>	3. Non fasilitas <i>Non facility</i>	<input style="width: 30px; height: 20px;" type="text"/>						
<b>10. Lokasi Perusahaan</b> <i>Location of Company</i>	: 1. Di dalam kawasan industri <i>Inside of industrial area</i>	2. Di luar kawasan industri <i>Outside of industrial area</i>		<input style="width: 30px; height: 20px;" type="text"/>						

PERHATIAN/ATTENTION	
<b>Tujuan Survei/Objective of Collection</b>	<ul style="list-style-type: none"> <li>◆ Memperoleh data statistik yang dapat dipercaya dan tepat waktu untuk perencanaan pembangunan Sektor Industri Manufaktur <i>Obtaining reliable and accurate manufacturing data for developing planning</i></li> </ul>
<b>Kewenangan Pengumpulan Data/Collection Authority</b>	<ul style="list-style-type: none"> <li>◆ Pelaksanaan survei ini berdasarkan Undang-Undang nomor 16 Tahun 1997 tentang Statistik, Pasal 11 <i>This survey conducted under the authority of the Law of Republic of Indonesia no. 16 Year 1997 on Statistic, article 11</i></li> </ul>
<b>Kerahasiaan/Confidentiality</b>	<ul style="list-style-type: none"> <li>◆ Kerahasiaan data yang diberikan dijamin oleh Undang-Undang nomor 16 tahun 1997 tentang Statistik, Pasal 21 <i>Your completed form remains confidential under the Law of Republic of Indonesia no. 16 Year 1997 on Statistic, article 21</i></li> </ul>
<b>Biaya/Fund</b>	<ul style="list-style-type: none"> <li>◆ Survei ini tidak memungut biaya apapun dari Responden/<i>The survey is free of charge</i></li> </ul>
<b>Kewajiban Memberikan Jawaban/Respondent Obligation</b>	<ul style="list-style-type: none"> <li>◆ Setiap responden wajib memberikan keterangan yang diperlukan dalam penyelenggaraan statistik dasar oleh Badan Pusat Statistik (Undang-Undang nomor 16 Tahun 1997 tentang Statistik, Pasal 27) <i>Every respondent must provide the required information when the Badan Pusat Statistik is collecting basic statistic (The Law of Republic of Indonesia no.16 Year 1997 on Statistic, article 27)</i></li> </ul>

\*) Coret yang tidak perlu/*Eliminate unnecessary***Bantuan atau Penjelasan/Help Available**Bila perlu bantuan atau penjelasan lebih lanjut tentang survei ini, silahkan hubungi/*If you need further information regarding this survey, please contact:*

Tri Supriyati, M.Stat

Jl. Dr Soetomo No.6-8, Jakarta 10710

Telp:(021) 3810291-5, 3841195 ext:5310-5313, fax:(021) 3863816

E-mail:trisp@bps.go.id atau Badan Pusat Statistik Propinsi setempat (lihat halaman terakhir)

Data yang dilaporkan mencakup kegiatan dari tanggal 1 Januari s.d. 31 Desember 2013. Data yang berupa nilai hendaknya dituliskan dalam ribuan rupiah dengan pembulatan karena ribuan rupiah (000) nya sudah dicetak. Contoh: upah/gaji pekerja produksi selama tahun 2013 adalah Rp.100.000.850,00 maka pengisian pertanyaan no 5.a adalah sebagai berikut:

Data should cover from 1 January to 31 December 2013. Data in **value** term should be expressed in **thousand rupiahs**.

Example: Suppose wage and salary of production workers during year 2013 is Rp.100.000.850,00, thus the entry in question no 5.a as bellow:

	Pekerja Produksi <i>Production Workers</i>
a. Upah/gaji <i>Wage &amp; Salary</i>	100,001

## BAGIAN/PART I : KETERANGAN UMUM/GENERAL INFORMATION

### 1. Periode data yang dilaporkan/Time reference of data reported

Berikan tanda cek (√) pada bulan kegiatan perusahaan ini/Mark check (√) at the month that the data reported in this questionnaire

Jan	Feb	Mar	Apr	Mei	Juni	Juli	Agt	Sept	Okt	Nov	Des	Jumlah	

### 2. Produk utama/Main product

	Diisi oleh BPS/To be filled by BPS					
	<table border="1" style="display: inline-table;"> <tr> <td style="width: 20px; height: 20px;"></td> <td style="width: 20px; height: 20px;"></td> <td style="width: 20px; height: 20px;"></td> <td style="width: 20px; height: 20px;"></td> <td style="width: 20px; height: 20px;"></td> </tr> </table>					

Bila lebih dari 1 jenis industri, tuliskan barang yang diproduksi yang mempunyai nilai produksi terbesar

If the company is engaged more than one commodity, please write down the one having the largest production value

### 3. Persentase permodalan/Percentage of capital owned by:

a. Pemerintah Pusat <i>Central Government</i>	%		%	c. Swasta Nasional <i>National Private</i>	%
b. Pemerintah Daerah <i>Local Government</i>	%		%	d. Asing <i>Foreign</i>	%
				Jumlah/ Total (a+b+c+d)	<b>100</b> %

### 4. Banyaknya pekerja/karyawan rata-rata per hari kerja baik pekerja yang dibayar maupun tidak dibayar selama tahun 2013

Average number of paid and unpaid workers per working day during 2013

Jenis Kelamin Pekerja <i>Sex Workers</i>	Jumlah Pekerja <i>Number of Workers</i>			Jumlah <i>Total</i>
	Pekerja Dibayar <i>Paid</i>		Tidak Dibayar <i>Non Paid</i>	
	Produksi <i>Production</i>	Lainnya <i>Other</i>		
a. Laki-laki <i>Male</i>				
b. Perempuan <i>Female</i>				
Jumlah <i>Total</i>				

#### Tidak termasuk/Excluding

- ◇ Orang yang dibayar hanya berdasarkan komisi  
*Person paid by commission only*
- ◇ Orang yang bekerja sendiri seperti konsultan dan kontraktor  
*Self employed person such as consultants and contractors*
- ◇ Pegawai yang bekerja bukan di sektor industri manufaktur seperti pegawai unit perkebunan, pegawai unit pertambangan  
*Non manufacturing workers such as person who work in unit of plantation, mining, etc*

## BAGIAN/PART II: PENGELUARAN/EXPENSES

### 5. Pengeluaran untuk pekerja dibayar/karyawan selama tahun 2013/Wage/salary of workers in 2013

Jenis Pengeluaran/Kind of Expenses	Pekerja Produksi <i>Production Workers</i>	Pekerja Lainnya <i>Others Workers</i>
	(Rp) (2)	(Rp) (3)
(1)		
a. Upah/gaji <i>Wage/salary</i>	.000	.000
b. Upah lembur <i>Overtime</i>	.000	.000
c. Hadiah/bonus, dan sejenisnya <i>Bonus in cash and in kind, and others</i>	.000	.000
d. Pensiun, tunjangan sosial, asuransi and sejenisnya <i>Pension contribution, social allowance, insurance, etc</i>	.000	.000
e. Tunjangan kecelakaan <i>Accident allowance</i>	.000	.000
Jumlah <i>Total</i>	.000	.000

**6. Bahan bakar dan pelumas/Fuel and lubricants**

Banyaknya dan nilai seluruh bahan bakar dan pelumas yang digunakan selama tahun 2013  
*Quantity and value of fuel and lubricants used during 2013*

Jenis bahan bakar dan pelumas <i>Kind of fuel and lubricants</i>	Satuan standar <i>Standard unit</i>	Seluruhnya <i>Total</i>		Untuk pembangkit tenaga listrik <i>For electrical generator only</i>	
		Banyaknya <i>Quantity</i>	Nilai/Value <i>(Rp)</i>	Banyaknya <i>Quantity</i>	Nilai/Value <i>(Rp)</i>
(1)	(2)	(3)	(4)	(5)	(6)
a. Bensin/Premium/Gasoline	Ltr		.000		.000
b. Solar/HSD/ADO/ <i>Diesel fuel/HSD/ADO</i>	Ltr		.000		.000
c. Minyak tanah/Kerosene	Ltr		.000		.000
d. Batubara/Coal	Kg		.000		.000
e. Briket Batubara <i>Coal briquettes</i>	Kg		.000		.000
f. Gas dari PGN <i>Gas from PGN</i>	M <sup>3</sup>		.000		.000
g. Gas bukan dari PGN <i>Gas from others</i>	M <sup>3</sup>		.000		.000
h. LPG	Kg		.000		.000
i. Bahan bakar lainnya/ <i>Other fuels</i>			.000		.000
j. Pelumas/Lubricants	Ltr		.000		.000
Jumlah/Total			.000		.000

Bahan bakar lainnya terdiri dari: Kokas, Minyak Bakar/Bunker C/ *Other fuels consist of: Coke, Fuel oil/FO/Bunker C/MFO*

**7. Generator Yang digunakan/Generator used**

Banyaknya/Quantity	Kekuatan/Capacity
	KVA/KW

**8. Tenaga listrik yang dibeli dari/Electricity purchased from**

	Banyaknya/Quantity	Nilai/Value <i>(Rp)</i>
a. PLN/PLN	KwH	.000
b. Non PLN/Non-PLN	KwH	.000

**9. Banyaknya tenaga listrik yang dibangkitkan sendiri oleh perusahaan**

*Electricity generated by the establishment*

KwH

**10. Tenaga listrik yang dijual/Electricity sold to others**

Banyaknya/Quantity	Nilai/Value <i>(Rp)</i>
KwH	.000

**11. Pengeluaran lain selama tahun 2013/Other Expenses during 2013**

	Nilai/Value <i>(Rp)</i>
a. Pengeluaran untuk sewa atau kontrak/ <i>Rental or contract payments</i>	
1. Gedung, mesin, serta alat-alat/ <i>Building, machinery and tools.</i>	.000
2. Tanah/ <i>Land.</i>	.000
b. Pajak/ Tax (Tidak termasuk: Pajak upah, pajak perseorangan) <i>(Excluding: income and personal taxes)</i>	.000
c. Jasa Industri/ <i>Industrial services</i>	.000
d. Bunga atas pinjaman/ <i>Interest paid on loan</i>	.000
e. Hadiah, sumbangan, derma dan sejenisnya <i>Gifts, charitable contributions, donations, etc</i>	.000
f. Biaya representasi dan royalti/ <i>Representation cost and royalty</i>	.000
g. Lainnya/ <i>Others</i>	.000
Termasuk: Management fee, promosi/iklan, air, pos, telepon, fax, perjalanan dinas, pencegahan pencemaran lingkungan, biaya penelitian, biaya peningkatan SDM <i>Including: Management fee, promotion/advertising, water, post, telephone, facsimile, travel expenses, prevention of environment pollution, R&amp;D, human resource development</i>	
<b>Jumlah/Total</b>	<b>.000</b>



## 12. Bahan baku dan bahan penolong/Raw materials

Sebutkan jenis bahan baku dan bahan penolong yang digunakan selama tahun 2013 dirinci menurut "banyaknya" dan "nilai" serta asal bahan tersebut  
Please indicate the type of raw materials used during 2013, are detailed according to "quantity" and "value" as well as original material

Tidak termasuk:

Excluding:

- Pembungkus, pengepak, pengikat barang jadi
- Bahan bakar yang habis dipakai
- Perabot/peralatan

- Packaging
- Fuel used
- Tools

### BAHAN BAKU DAN BAHAN PENOLONG YANG DIGUNAKAN SELAMA TAHUN 2013 MATERIALS USED DURING 2013

No.	Nama Bahan Baku Name of raw materials	Satuan Standar Standard Unit	Produksi Dalam Negeri Domestic Production		Impor Import		Jumlah Total	
			Banyaknya Quantity	Nilai/Value (Rp)	Banyaknya Quantity	Nilai/Value (Rp)	Banyaknya Quantity	Nilai/Value (Rp)
(1)	(2)	(3)	(4)	(5)	(6)	(7)	(8)	(9)
1.				.000		.000		.000
2.				.000		.000		.000
3.				.000		.000		.000
4.				.000		.000		.000
5.				.000		.000		.000
6.				.000		.000		.000
7.				.000		.000		.000
8.				.000		.000		.000
9.				.000		.000		.000
10.				.000		.000		.000
<b>Jumlah/ Total</b>				.000		.000		.000

**BAGIAN/PART III . PRODUKSI (BARANG YANG DIHASILKAN)/PRODUCTION (GOODS PRODUCED)**

13. a. Apakah ada produksi yang diekspor, baik yang diekspor sendiri atau pihak lain ?

*Does the products of this establishment exported (by own or others)?*

1. Ya/Yes

2. Tidak/No

b. Sebutkan semua produksi yang dihasilkan selama tahun 2013 dirinci menurut jenis barang.

*Please list all production produced during the year 2013 in detail by type of goods.*

**Tidak termasuk**

- Barang yang belum selesai diolah (setengah jadi)
- Barang yang tidak diproses/tidak diolah

**Excluding**

- *Semi-finished goods*
- *Unprocessed goods*

**Catatan :** Bila satuan yang digunakan tidak standar seperti 'botol', 'kaleng', agar dikonversikan ke metrik seperti liter, M<sup>3</sup> dsb.

**Note :** *When the units are not standard like 'bottle', 'can', in order to be converted into metrics such as liters, M<sup>3</sup> etc*

No.	Nama barang yang dihasilkan <i>Name of goods produced</i>	Satuan Standar <i>Standard unit</i>	Banyaknya <i>Quantity</i>	Nilai/ Value <i>(Rp)</i>	Persentase yang di ekspor <i>Percentage of goods exported</i>	Negara tujuan utama ekspor *) <i>Export destination main countries</i>
(1)	(2)	(3)	(4)	(5)	(6)	(7)
1.				.000		
2.				.000		
3.				.000		
4.				.000		
5.				.000		
6.				.000		
7.				.000		
8.				.000		
9.				.000		
10.				.000		
<b>Jumlah/Total</b>				.000		

\*) Jika negara tujuan ekspor lebih dari satu, tuliskan negara tujuan ekspor dengan nilai terbesar

*If the destination main countries more than one, write a country with maximum value*

14. Persentase realisasi produksi selama tahun 2013 terhadap kapasitas terpasang:

*Percentage of actual production to production capacity during 2013:*

%

**BAGIAN/PART IV. PENDAPATAN/PENERIMAAN LAIN YANG DITERIMA SELAMA TAHUN 2013**  
*OTHER INCOME RECEIVED DURING 2013*

	Nilai/Value (Rp)
<b>15. Pendapatan dari jasa industri (makloon)/Manufacturing services received</b>	.000
<b>16. Pendapatan lainnya</b> (Keuntungan penjualan barang yang tidak diproses, jasa-jasa non industri lainnya, penjualan limbah/sampah produksi). <i>Profit from sale of unprocessed goods, from non manufacturing services, from sale of scrap waste).</i>	.000
<b>Jumlah/Total</b>	.000

**17. Nilai stok pada awal dan akhir tahun 2013/Stock or Inventory at the beginning and at the end of the year 2013**

Jenis Stok/Kind of Stock	Awal/Beginning (Rp)	Akhir/End (Rp)	Akhir (-) Awal End (-) Beginning (Rp)
(1)	(2)	(3)	(4)
a. Nilai stok bahan baku, bahan penolong, bahan bakar, bahan pembungkus, dan lain-lain <i>Stock of raw materials, fuel, packaging, and other materials</i>	.000	.000	.000
b. Nilai stok barang produksi setengah jadi (dinilai sesuai dengan nilai bahan baku ditambah nilai pekerjaan yang dilakukan) <i>Stock of semi-finished products (work in process)</i>	.000	.000	.000
c. Nilai stok barang jadi yang dihasilkan <i>Stock of finished products</i>	.000	.000	.000
<b>Jumlah/Total</b>	.000	.000	.000

**BAGIAN/PART V. MODAL TETAP/FIXED CAPITAL**

**18. Nilai taksiran seluruh barang modal tetap dan penambahan/pengurangan/perbaikan besar barang modal tetap dan penyusutan selama tahun 2013**

*Estimated value of fixed capital and addition/reduction/ major repairs and depreciation during 2013*

Jenis barang modal Kind of capital	Pembelian/ penambahan dan pembuatan/ perbaikan besar Purchase/addition and construction/ major repair (Rp)	Penjualan/ pengurangan barang modal Sale/reduction of fixed capital (Rp)	Penyusutan barang modal Depreciation of fixed capital (Rp)	Nilai taksiran seluruh barang modal tetap menurut harga berlaku per 31 Desember 2013 Estimated value of all fixed capital based on current value per 31 December 2013 (Rp)
(1)	(2)	(3)	(4)	(5)
a. Tanah/Land	.000	.000	.000	.000
b. Gedung/Building	.000	.000	.000	.000
c. Mesin dan perlengkapan <i>Machinery and equipment</i>	.000	.000	.000	.000
d. Kendaraan/Vehicles	.000	.000	.000	.000
e. Lainnya/Others	.000	.000	.000	.000
<b>Jumlah/Total</b>	.000	.000	.000	.000

**BAGIAN/PART VI. PERNYATAAN/CERTIFICATION**

**19. Data yang tercantum dalam daftar isian ini diisi dengan sebenarnya dan menurut keadaan yang sesungguhnya**  
*Data stated in this form has been filled out truthfully and accurately by*

1. Nama/Name	<input type="text"/>		
2. Jabatan/Occupation	<input type="text"/>		
3. Telepon/Telephone	<input type="text"/>	4. Fax/Facs	<input type="text"/>
5. E-mail/E-mail	<input type="text"/>		
6. Tanda Tangan & Cap Perusahaan <i>Signature and company seal</i>	<input type="text"/>	7. Tanggal/ <i>Date</i>	<input type="text"/> /2014

**20. Bagian ini hanya diisi oleh petugas BPS**  
*For BPS enumerator's use only*

1. Nama	<input type="text"/>		
2. Jabatan*)	: KSK/Staf BPS Kab/Kota/BPS Provinsi/Lainnya (Tuliskan)	<input type="text"/>	
3. Tanda Tangan	<input type="text"/>		

\*) Lingkari yang sesuai dengan jabatan

<http://www.bps.go.id>

**BAGIAN VII. RINGKASAN**

Bagian ini hanya di isi oleh petugas BPS/For BPS enumerator's use only

21. PENGELUARAN	Nilai (Rp)
1. Pekerja (5. jumlah) kolom (2) + kolom (3)	.000
2. Bahan bakar (6) jumlah kol (4)	.000
3. Nilai tenaga listrik (8.a + 8.b)	.000
4. Pengeluaran lainnya (11. jumlah)	.000
5. Bahan baku dan penolong (12) jumlah kolom (9)	.000
J u m l a h	.000

22. PENDAPATAN	Nilai (Rp)
1. Listrik yang dijual (10)	.000
2. Barang-barang yang dihasilkan (13.b) jumlah kolom (5)	.000
3. Jasa industri (15)	.000
4. Pendapatan lainnya (16)	.000
5. Selisih nilai stok barang (17.b) kolom (4)	.000
J u m l a h	.000

23. NILAI TAMBAH	Nilai (Rp)
a. Pengeluaran lain yang merupakan komponen nilai tambah	
1. Rincian 11.a.2 (sewa tanah)	.000
2. Rincian 11.b (pajak)	.000
3. Rincian 11.d (bunga atas pinjaman)	.000
4. Rincian 11.e (hadiah, sumbangan, derma dan sejenisnya)	.000
J u m l a h	.000
b. Nilai Tambah (22-21+21.1+23.a)	.000

**BAGIAN VIII. IDENTITAS PENGAWAS**

Bagian ini hanya di isi oleh petugas BPS/For BPS enumerator's use only

24. Nama

25. Jabatan\*) : KSK/Staf BPS Kab/Kota/BPS Provinsi/Lainnya (Tuliskan)

26. Tanggal Pengawasan/Pemeriksaan  /2014

27. Tanda Tangan

\*) Lingkari yang sesuai dengan jabatan

### Daftar Alamat Badan Pusat Statistik Provinsi

No	Propinsi	Alamat	Telepon/ Fax
1	Aceh	Jl. Tgk.H.M. Daud Beureueh No. 50, Banda Aceh 23121	(0651) 23005, 22862
2	Sumatera Utara	Jl. Asrama No. 179 Medan - 20123	(061) 8452343
3	Sumatera Barat	Jl. Khatib Sulaiman No. 48, Padang - 25136	(0751) 442158-59
4	R i a u	Jl. Pattimura No. 12 Pekanbaru - 28131	(0761) 23042, 21336
5	Kepulauan Riau	Jl. Ir. Sutami No. 34, Tanjung Pinang 29100	(0771) 312718, 23680
6	Jambi	Jl. A. Yani No. 4 Telanaipura Jambi - 36122	(0741) 60497, 60802
7	Sumatera Selatan	Jl. Kapten Anwar Sastro No. 1694 Palembang -30129	(0711) 318456, 353174
8	Bangka Belitung	Jl. P. Bangka Komplek Perkantoran Pemerintah Provinsi Air Itam, Pangkalpinang	(0717) 439421, 439425
9	Bengkulu	Jl. Adam Malik Km 8 Bengkulu 38225	(0736) 349117, 349115
10	Lampung	Jl. Basuki Rahmat No. 54 Teluk Betung Bandar Lampung - 35215	(0721) 482909, 484329
11	D.K.I. Jakarta	Gedung BIPI Lt. 3 & 4 Jl. Letjen Suprpto Kav.3 Jakarta Pusat	(021) 42877301, 42877350
12	Jawa Barat	Jl. Penghulu Hasan Mustapa No. 43, Bandung - 40124	(022) 87242047, 87242048
13	Banten	Jl. Palima Pakupatan, Kav H1-2, KP3B, Serang 42171	(0254)267027, 267026
14	Jawa Tengah	Jl. Pahlawan No. 6 Semarang 50236	(024) 86451840, 86451844
15	D.I. Yogyakarta	Jl. Lingkar Selatan, Taman Tirto, Kasihan, Bantul	(0274) 4342234, 4342230
16	Jawa Timur	Jl. Kendangsari Industri No. 43-44 Surabaya 60292	(031) 8438873, 8471143
17	B a l i	Jl. Raya Puputan No. 1 Renon Denpasar - 80226	(0361) 238159, 238162
18	Nusa Tenggara Barat	Jl. Gunung Rinjani 2 Mataram - 83125	(0370) 641242, 623801
19	Nusa Tenggara Timur	Jl. R. Suprpto No. 5 Kupang - 85111	(0380) 826289, 833124
20	Kalimantan Barat	Jl. Sutan Syahrir No. 24/42 Pontianak - 78116	(0561) 735345, 732184
21	Kalimantan Tengah	Jl. Kapten P. Tendean No. 6 Palangkaraya - 73112	(0536) 328105, 321380
22	Kalimantan Selatan	Jl. K. S. Tubun No. 117 Banjarmasin - 70242	(0511) 3262314, 3261585
23	Kalimantan Timur	Jl. Kusuma Bangsa No. 2 Samarinda	(0541) 743372, 201121
24	Sulawesi Utara	Jl. 17 Agustus Manado - 95119	(0431) 847044, 862204
25	Gorontalo	Jl. Taman Pendidikan No. 117 Gorontalo	(0435) 834596, 834597
26	Sulawesi Tengah	Jl. Prof. Mohammad Yamin No. 48 Palu 94114	(0451) 483610, 483612
27	Sulawesi Selatan	Jl. Haji Bau No. 6 Makassar - 90125	(0411) 854838, 851225
28	Sulawesi Tenggara	Jl. Made Sabara No. 3 Kendari - 93111	(0401) 3121751, 3122355
29	Sulawesi Barat	Jl. Martadinata No. 10, Mamuju 91511	(0426) 21116
30	Maluku	Jl. Haruhun Karang Panjang (Komplek Puleh) Ambon - 97121	(0911) 353306, 343001
31	Maluku Utara	Jl. Stadion No. 65 Ternate - 97712	(0921) 3127878, 3126301
32	Papua	Jl. Dr. Sam Ratulangi Dok II Jayapura - 99112	(0967) 534519, 536490
33	Papua Barat	Jl. Sowi IV No. 99, Manokwari, Papua Barat 98312	(0986) 213359







# DATA

MENCERDASKAN BANGSA



**Badan Pusat Statistik**

Jl. Dr. Sutomo No.6-8, Jakarta 10710

Telepon: (021) 3810291-4, 3841195, 3842508

Fax.: (021) 3857046, 3863816 Email: [bpshq@bps.go.id](mailto:bpshq@bps.go.id)

Homepage: <http://www.bps.go.id>

ISSN 2336-0934

