



WARTA IHK 82 KOTA

JUNI 2015

❖ JUNI 2015 INFLASI 0,54 PERSEN

- ☑ Pada Juni 2015 terjadi inflasi sebesar 0,54 persen dengan Indeks Harga Konsumen (IHK) sebesar 120,14. Dari 82 kota IHK, tercatat 76 kota mengalami inflasi dan 6 kota mengalami deflasi. Inflasi tertinggi terjadi di Sorong 1,90 persen dengan IHK 119,69 dan terendah terjadi di Palu 0,03 persen dengan IHK 120,46. Sementara deflasi tertinggi terjadi di Tual 0,80 persen dengan IHK 133,57 dan terendah terjadi di Pangkalpinang 0,14 persen dengan IHK 117,90.
- ☑ Inflasi terjadi karena adanya kenaikan harga yang ditunjukkan oleh naiknya seluruh indeks kelompok pengeluaran, yaitu: kelompok bahan makanan 1,60 persen; kelompok makanan jadi, minuman, rokok, dan tembakau 0,55 persen; kelompok perumahan, air, listrik, gas, dan bahan bakar 0,23 persen; kelompok sandang 0,28 persen; kelompok kesehatan 0,32 persen; kelompok pendidikan, rekreasi, dan olahraga 0,07 persen; dan kelompok transpor, komunikasi, dan jasa keuangan 0,11 persen.
- ☑ Tingkat inflasi tahun kalender (Januari – Juni) 2015 sebesar 0,96 persen dan tingkat inflasi tahun ke tahun (Juni 2015 terhadap Juni 2014) sebesar 7,26 persen.
- ☑ Komponen inti pada Juni 2015 mengalami inflasi sebesar 0,26 persen; tingkat inflasi komponen inti tahun kalender (Januari – Juni) 2015 sebesar 1,99 persen; dan tingkat inflasi komponen inti tahun ke tahun (Juni 2015 terhadap Juni 2014) sebesar 5,04 persen.

Perkembangan harga berbagai komoditas pada Juni 2015 secara umum menunjukkan adanya kenaikan. Berdasarkan hasil pemantauan BPS di 82 kota pada Juni 2015 terjadi inflasi 0,54 persen, atau terjadi kenaikan Indeks Harga Konsumen (IHK) dari 119,50 pada Mei 2015 menjadi 120,14 pada Juni 2015. Tingkat inflasi tahun kalender (Januari – Juni) 2015 sebesar 0,96 persen dan tingkat inflasi tahun ke tahun (Juni 2015 terhadap Juni 2014) sebesar 7,26 persen.

Inflasi terjadi karena adanya kenaikan harga yang ditunjukkan oleh naiknya seluruh indeks kelompok pengeluaran, yaitu: kelompok bahan makanan 1,60 persen; kelompok makanan jadi, minuman, rokok, dan tembakau 0,55 persen; kelompok perumahan, air, listrik, gas, dan bahan bakar 0,23 persen; kelompok sandang 0,28 persen; kelompok kesehatan 0,32 persen; kelompok pendidikan, rekreasi, dan olahraga 0,07 persen; dan kelompok transpor, komunikasi, dan jasa keuangan 0,11 persen.

Beberapa komoditas yang mengalami **kenaikan harga** pada Juni 2015, antara lain: cabai merah, daging ayam ras, telur ayam ras, bensin, beras, ikan segar, apel, gula pasir, tarif listrik, ayam hidup, daging sapi, ketimun, jeruk, minyak goreng, mie, nasi dengan lauk, rokok kretek, rokok kretek filter, tarif kontrak rumah, tarif sewa rumah, dan upah pembantu rumah tangga. Sedangkan komoditas yang mengalami **penurunan harga**, yaitu: tomat sayur dan tarif angkutan udara.

Pada Juni 2015 seluruh kelompok pengeluaran memberikan andil/sumbangan inflasi, yaitu: kelompok bahan makanan 0,33 persen; kelompok makanan jadi, minuman, rokok, dan tembakau 0,09 persen; kelompok perumahan, air, listrik, gas, dan bahan bakar 0,06 persen; kelompok sandang 0,01 persen; kelompok kesehatan 0,02 persen; kelompok pendidikan, rekreasi, dan olahraga 0,01 persen; dan kelompok transpor, komunikasi, dan jasa keuangan 0,02 persen.

 **Diterbitkan Oleh :**

**Sub Direktorat Statistik Harga Konsumen, Badan Pusat Statistik
JL. Dr. Sutomo No. 6-8, Jakarta 10710, Telp, 3810291-4, Ext.6230, Fax, 3507037**

✉ : shk@bps.go.id

Gambar 1
Perkembangan IHK 82 Kota (2012 =100),
Juni 2014 – Juni 2015

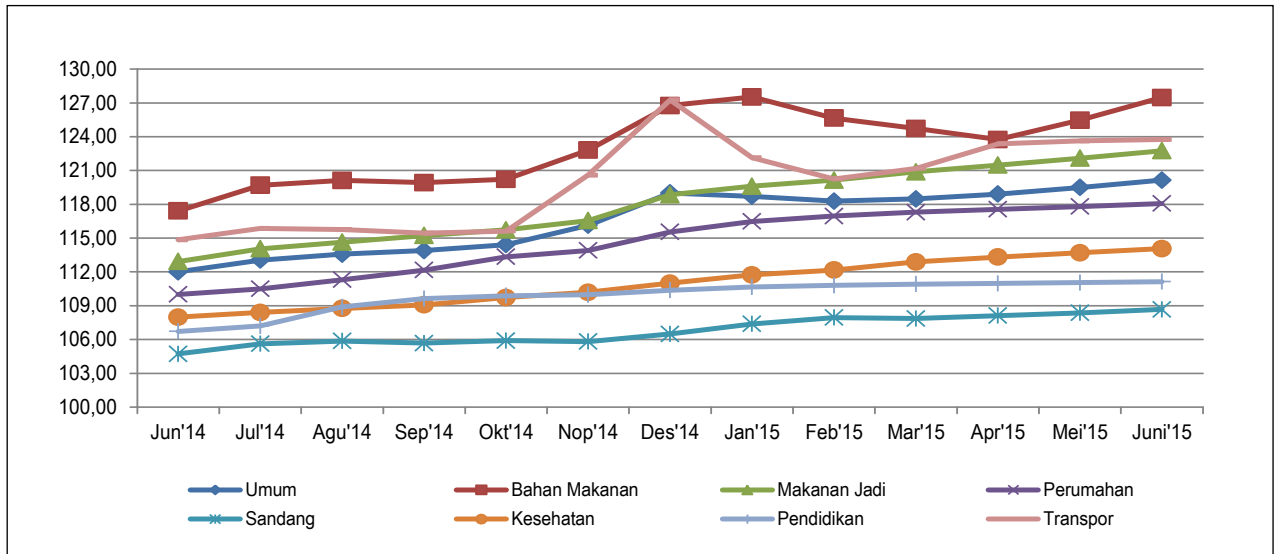

Bahan Makanan

Kelompok ini pada Juni 2015 mengalami inflasi 1,60 persen atau terjadi kenaikan indeks dari 125,47 pada Mei 2015 menjadi 127,48 pada Juni 2015.

Seluruh subkelompok pada kelompok ini mengalami inflasi. Subkelompok yang mengalami inflasi tertinggi, yaitu subkelompok bumbu-bumbuan 3,19 persen dan terendah subkelompok ikan diawetkan 0,37 persen.

Kelompok ini pada Juni 2015 memberikan andil/sumbangan inflasi sebesar 0,33 persen. Komoditas yang dominan memberikan andil/sumbangan inflasi, yaitu: cabai merah dan daging ayam ras masing-masing 0,06 persen; telur ayam ras 0,05 persen; beras, ikan segar, dan apel masing-masing 0,02 persen; ayam hidup, daging sapi, ketimun, jeruk, dan minyak goreng masing-masing 0,01 persen. Sedangkan komoditas yang dominan memberikan andil/sumbangan deflasi, yaitu tomat sayur 0,01 persen.

Tabel 1.
Andil/Sumbangan Inflasi Kelompok Pengeluaran terhadap Inflasi Nasional
Juni 2015

Kelompok Pengeluaran	Andil Inflasi (%)
(1)	(2)
U M U M	0,54
1. Bahan Makanan	0,33
2. Makanan Jadi, Minuman, Rokok, dan Tembakau	0,09
3. Perumahan, Air, Listrik, Gas, dan Bahan Bakar	0,06
4. Sandang	0,01
5. Kesehatan	0,02
6. Pendidikan, Rekreasi, dan Olahraga	0,01
7. Transpor, Komunikasi, dan Jasa Keuangan	0,02

Tabel 2
IHK dan Tingkat Inflasi Gabungan 82 Kota Juni 2015, Tahun Kalender 2015, dan Tahun ke Tahun Menurut Kelompok Pengeluaran (2012=100)

Kelompok Pengeluaran	IHK Juni 2014	IHK Desember 2014	IHK Juni 2015	Tingkat Inflasi Juni 2015 ¹⁾ (%)	Tingkat Inflasi Tahun Kalender 2015 ²⁾ (%)	Tingkat Inflasi Tahun ke Tahun ³⁾ (%)
(1)	(2)	(3)	(4)	(5)	(6)	(7)
U m u m (Headline)	112,01	119,00	120,14	0,54	0,96	7,26
1. Bahan Makanan	117,41	126,76	127,48	1,60	0,57	8,58
2. Makanan Jadi, Minuman, Rokok, dan Tembakau	112,92	118,84	122,76	0,55	3,30	8,71
3. Perumahan, Air, Listrik, Gas, dan Bahan bakar	110,01	115,55	118,07	0,23	2,18	7,33
4. Sandang	104,73	106,49	108,67	0,28	2,05	3,76
5. Kesehatan	107,98	111,00	114,06	0,32	2,76	5,63
6. Pendidikan, Rekreasi, dan Olahraga	106,72	110,37	111,13	0,07	0,69	4,13
7. Transpor, Komunikasi, dan Jasa Keuangan	114,85	127,27	123,75	0,11	-2,77	7,75

¹⁾ Persentase perubahan IHK Juni 2015 terhadap IHK bulan sebelumnya.

²⁾ Persentase perubahan IHK Juni 2015 terhadap IHK Desember 2014.

³⁾ Persentase perubahan IHK Juni 2015 terhadap IHK Juni 2014.

Makanan Jadi, Minuman, Rokok, dan Tembakau

Kelompok ini pada Juni 2015 mengalami inflasi 0,55 persen atau terjadi kenaikan indeks dari 122,09 pada Mei 2015 menjadi 122,76 pada Juni 2015.

Seluruh subkelompok pada kelompok ini mengalami inflasi, yaitu: subkelompok makanan jadi 0,43 persen; subkelompok minuman yang tidak beralkohol 1,00 persen; dan subkelompok tembakau dan minuman beralkohol 0,55 persen.

Kelompok ini pada Juni 2015 memberikan andil/sumbangan inflasi sebesar 0,09 persen. Komoditas yang dominan memberikan andil/sumbangan inflasi, yaitu: gula pasir 0,02 persen, mie, nasi dengan lauk, rokok kretek, dan rokok kretek filter masing-masing 0,01 persen.

Perumahan, Air, Listrik, Gas, dan Bahan Bakar

Kelompok ini pada Juni 2015 mengalami inflasi sebesar 0,23 persen atau terjadi kenaikan indeks dari 117,80 pada Mei 2015 menjadi 118,07 pada Juni 2015.

Seluruh subkelompok pada kelompok ini mengalami inflasi, yaitu: subkelompok biaya tempat

tinggal 0,16 persen; subkelompok bahan bakar, penerangan, dan air 0,33 persen; subkelompok perlengkapan rumah tangga 0,11 persen; dan subkelompok penyelenggaraan rumah tangga 0,35 persen.

Kelompok ini pada Juni 2015 memberikan andil/sumbangan inflasi sebesar 0,06 persen. Komoditas yang dominan memberikan andil/sumbangan inflasi, yaitu: tarif listrik 0,02 persen; tarif kontrak rumah, tarif sewa rumah, dan upah pembantu rumah tangga masing-masing 0,01 persen.

S a n d a n g

Kelompok ini pada Juni 2015 mengalami inflasi 0,28 persen atau terjadi kenaikan indeks dari 108,37 pada Mei 2015 menjadi 108,67 pada Juni 2015.

Seluruh subkelompok pada kelompok ini mengalami inflasi, yaitu: subkelompok sandang laki-laki 0,39 persen; subkelompok sandang wanita 0,41 persen; subkelompok sandang anak-anak 0,25 persen; dan subkelompok barang pribadi dan sandang lainnya 0,22 persen.

Kelompok ini pada Juni 2015 memberikan andil/sumbangan inflasi sebesar 0,01 persen.

Kesehatan

Kelompok ini pada Juni 2015 mengalami inflasi 0,32 persen atau terjadi kenaikan indeks dari 113,70 pada Mei 2015 menjadi 114,06 pada Juni 2015.

Seluruh subkelompok pada kelompok ini mengalami inflasi, yaitu: subkelompok jasa kesehatan 0,16 persen; subkelompok obat-obatan 0,21 persen; subkelompok jasa perawatan jasmani 0,14 persen; serta subkelompok perawatan jasmani dan kosmetika 0,55 persen.

Kelompok ini pada Juni 2015 memberikan andil/sumbangan inflasi sebesar 0,02 persen.

Pendidikan, Rekreasi, dan Olahraga

Kelompok ini pada Juni 2015 mengalami inflasi 0,07 persen, atau terjadi kenaikan indeks dari 111,05 pada Mei 2015 menjadi 111,13 pada Juni 2015.

Dari 5 subkelompok pada kelompok ini, 4 subkelompok mengalami inflasi dan 1 subkelompok tidak mengalami perubahan indeks. Subkelompok yang mengalami inflasi, yaitu: subkelompok kursus-kursus/pelatihan 0,22 persen; subkelompok perlengkapan/peralatan pendidikan 0,15 persen; subkelompok rekreasi 0,12 persen; dan subkelompok

olahraga 0,26 persen. Sedangkan subkelompok yang tidak mengalami perubahan indeks adalah subkelompok pendidikan.

Kelompok ini pada Juni 2015 memberikan andil/sumbangan inflasi sebesar 0,01 persen.

Transpor, Komunikasi, dan Jasa Keuangan

Kelompok ini pada Juni 2015 mengalami inflasi 0,11 persen atau terjadi kenaikan indeks dari 123,62 pada Mei 2015 menjadi 123,75 pada Juni 2015.

Dari 4 subkelompok pada kelompok ini, 2 subkelompok mengalami inflasi, 1 subkelompok mengalami deflasi, dan 1 subkelompok tidak mengalami perubahan indeks. Subkelompok yang mengalami inflasi, yaitu: subkelompok transpor dan subkelompok sarana dan penunjang transpor masing-masing 0,14 persen dan 0,15 persen. Subkelompok yang mengalami deflasi, yaitu subkelompok komunikasi dan pengiriman 0,03 persen. Sedangkan subkelompok yang tidak mengalami perubahan indeks adalah subkelompok jasa keuangan.

Kelompok ini pada Juni 2015 memberikan andil/sumbangan inflasi sebesar 0,02 persen. Komoditas yang dominan memberikan andil/sumbangan inflasi, yaitu bensin 0,03 persen. Sedangkan komoditas yang dominan memberikan andil/sumbangan deflasi, yaitu tarif angkutan udara 0,01 persen.

PERBANDINGAN INFLASI TAHUNAN

Tingkat inflasi tahun kalender (Januari – Juni) 2015 sebesar 0,96 persen dan tingkat inflasi tahun ke tahun (Juni 2015 terhadap Juni 2014) sebesar 7,26 persen. Sedangkan tingkat inflasi pada periode yang sama tahun

kalender 2014 dan 2013 masing-masing 1,99 persen dan 3,35 persen dan tingkat inflasi tahun ke tahun untuk Juni 2014 terhadap Juni 2013 dan Juni 2013 terhadap Juni 2012 masing-masing 6,70 persen dan 5,90 persen.

Tabel 3
Tingkat Inflasi Bulanan, Tahun Kalender, dan Tahun ke Tahun
Tahun 2013 – 2015 (Persen)

Tingkat Inflasi	2013	2014	2015
(1)	(2)	(3)	(4)
1. Juni	1,03	0,43	0,54
2. Tahun Kalender (Januari – Juni)	3,35	1,99	0,96
3. Tahun ke Tahun (Juni tahun n terhadap Juni tahun n-1)	5,90	6,70	7,26

Gambar 2
Perbandingan Tingkat Inflasi Tahun Kalender
2013-2015

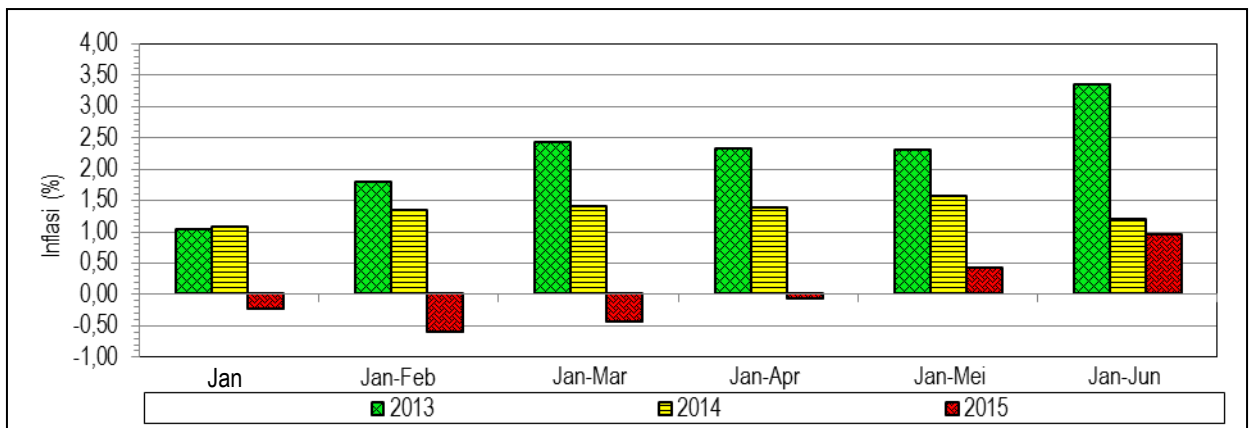

Gambar 3
Perbandingan Tingkat Inflasi Tahun ke Tahun
2013-2015

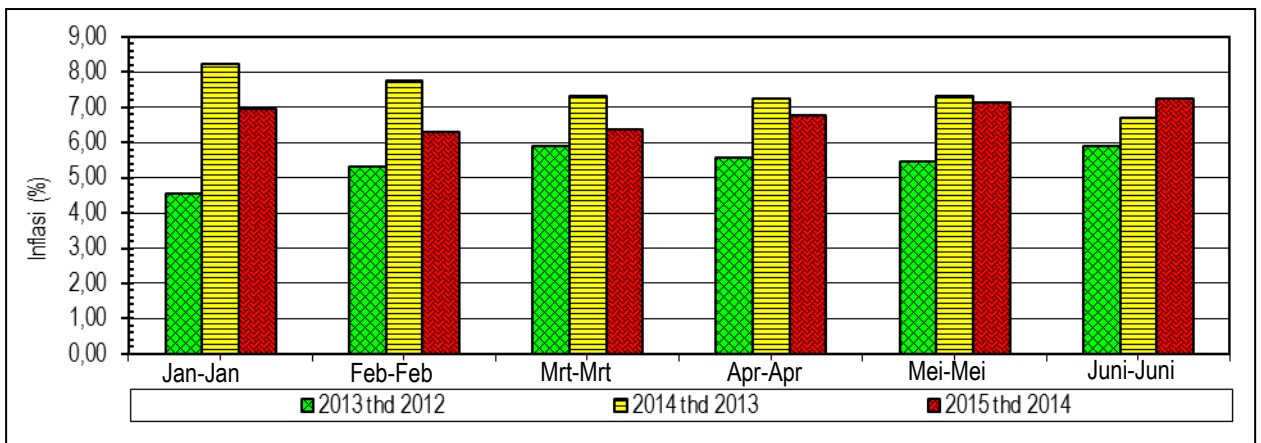

PERBANDINGAN ANTARKOTA

Pada Juni 2015 terjadi inflasi sebesar 0,54 persen dengan Indeks Harga Konsumen (IHK) sebesar 120,14. Dari 82 kota IHK, tercatat 76 kota mengalami inflasi dan 6 kota mengalami deflasi. Inflasi tertinggi terjadi di Sorong 1,90 persen dengan IHK 119,69 dan terendah

terjadi di Palu 0,03 persen dengan IHK 120,46. Sementara deflasi tertinggi terjadi di Tual 0,80 persen dengan IHK 133,57 dan terendah terjadi di Pangkalpinang 0,14 persen dengan IHK 117,90.

Perbandingan Antarkota di Pulau Sumatera

Pada Juni 2015 dari kota-kota IHK di wilayah Pulau Sumatera yang berjumlah 23 kota, 22 kota mengalami inflasi dan 1 kota mengalami deflasi. Inflasi tertinggi terjadi Pematangsiantar 1,44 persen dengan IHK 123,52 dan terendah terjadi di Palembang 0,39 persen dengan IHK 117,06. Sedangkan deflasi terjadi di Pangkalpinang 0,14 persen dengan IHK 117,90 (lihat Tabel 4).

Tabel 4
Perbandingan Indeks dan Tingkat Inflasi Juni 2015
Kota-Kota di Pulau Sumatera dengan Nasional
(2012=100)

KOTA	Juni 2015	
	IHK	Tingkat Inflasi (%)
(1)	(2)	(3)
1. Meulaboh	120,05	0,57
2. Banda Aceh	115,26	1,20
3. Lhokseumawe	115,52	1,03
4. Sibolga	121,46	1,36
5. Pematangsiantar	123,52	1,44
6. Medan	121,91	0,77
7. Padangsidimpuan	118,12	0,48
8. Padang	123,48	0,83
9. Bukittinggi	117,15	0,45
10. Tembilahan	124,94	0,43
11. Pekanbaru	120,31	0,75
12. Dumai	120,83	0,59
13. Bungo	117,29	0,62
14. Jambi	119,33	0,54
15. Palembang	117,08	0,39
16. Lubuklinggau	116,62	0,86
17. Bengkulu	124,19	0,89
18. Bandar Lampung	120,39	0,70
19. Metro	128,00	0,84
20. Tanjung Pandan	125,91	0,69
21. Pangkalpinang	117,90	-0,14
22. Batam	118,68	0,87
23. Tanjung Pinang	120,78	0,60
NASIONAL	120,14	0,54

Perbandingan Antarkota di Pulau Jawa.

Pada Juni 2015 dari kota-kota IHK di wilayah Pulau Jawa yang berjumlah 26 kota, seluruhnya mengalami inflasi. Inflasi tertinggi terjadi Tegal 0,89 persen dengan IHK 116,17 dan terendah terjadi di Sukabumi 0,14 persen dengan IHK 119,79 (lihat Tabel 5).

Tabel 5
Perbandingan Indeks dan Tingkat Inflasi Juni 2015
Kota-kota di Pulau Jawa dengan Nasional
(2012=100)

KOTA	Juni 2015	
	IHK	Tingkat Inflasi (%)
(1)	(2)	(3)
1. Jakarta	120,58	0,35
2. Bogor	119,96	0,49
3. Sukabumi	119,79	0,14
4. Bandung	119,02	0,72
5. Cirebon	117,61	0,31
6. Bekasi	117,89	0,43
7. Depok	118,75	0,36
8. Tasikmalaya	118,18	0,72
9. Cilacap	121,85	0,43
10. Purwokerto	117,88	0,57
11. Kudus	124,73	0,56
12. Surakarta	117,15	0,53
13. Semarang	119,26	0,64
14. Tegal	116,17	0,89
15. Yogyakarta	117,96	0,35
16. Jember	117,69	0,20
17. Banyuwangi	118,05	0,26
18. Sumenep	117,73	0,38
19. Kediri	119,01	0,26
20. Malang	120,51	0,38
21. Probolinggo	119,50	0,44
22. Madiun	117,72	0,32
23. Surabaya	119,79	0,54
24. Tanggerang	126,64	0,62
25. Cilegon	122,47	0,40
26. Serang	125,20	0,71
NASIONAL	120,14	0,54

Perbandingan Antarkota di Luar Pulau Jawa dan Sumatera

Pada Juni 2015 dari kota-kota IHK di wilayah luar Pulau Jawa dan Sumatera yang berjumlah 33 kota, 28 kota mengalami dan 5 kota mengalami deflasi. Inflasi tertinggi terjadi di Sorong 1,90 persen dengan IHK 119,69 dan terendah terjadi di Palu 0,03 persen dengan IHK 120,46. Sedangkan deflasi tertinggi terjadi di Tual 0,80 persen dengan IHK 133,57 dan terendah terjadi di Singaraja 0,18 persen dengan IHK 126,49 (lihat Tabel 6).

Tabel 6
Perbandingan Indeks dan Tingkat Inflasi Juni 2015
Kota-Kota di Luar Pulau Jawa dan Sumatera dengan Nasional
(2012=100)

K O T A	Juni 2015	
	IHK	Tingkat Inflasi (%)
(1)	(2)	(3)
1. Singaraja	126,49	-0,18
2. Denpasar	117,42	0,14
3. Mataram	118,21	0,15
4. Bima	120,15	-0,79
5. Maumere	113,42	0,05
6. Kupang	121,09	0,67
7. Pontianak	126,65	0,64
8. Singkawang	119,35	0,06
9. Sampit	119,64	0,91
10. Palangka Raya	118,41	0,96
11. Tanjung	118,79	0,35
12. Banjarmasin	117,55	0,80
13. Balikpapan	122,94	1,23
14. Samarinda	121,83	0,80
15. Tarakan	127,99	0,57
16. Manado	119,91	0,49
17. Palu	120,46	0,03
18. Bulukumba	125,55	0,63
19. Watampone	116,35	0,54
20. Makassar	118,67	0,75
21. Pare-Pare	116,96	0,68
22. Palopo	117,88	0,77
23. Kendari	115,67	0,28
24. Bau-Bau	123,88	1,13
25. Gorontalo	115,98	0,71
26. Mamuju	118,65	0,95
27. Ambon	120,87	-0,25
28. Tual	133,57	-0,08
29. Ternate	123,67	0,89
30. Manokwari	113,99	1,14
31. Sorong	119,69	1,90
32. Merauke	123,24	-0,57
33. Jayapura	121,42	0,80
NASIONAL	120,14	0,54

INFLASI KOMPONEN INTI JUNI 2015

Komponen inti pada Juni 2015 mengalami inflasi sebesar 0,26 persen atau terjadi kenaikan indeks dari 113,20 pada Mei 2015 menjadi 113,49 pada Juni 2015. Komponen yang harganya diatur pemerintah dan komponen bergejolak mengalami inflasi masing-masing 0,26 persen dan 1,74 persen.

Inflasi komponen inti, komponen yang harganya diatur pemerintah, dan komponen bergejolak untuk inflasi tahun kalender (Januari – Juni) 2015 masing-masing 1,99 persen; -1,48 persen; dan 0,33 persen. Sedangkan inflasi tahun ke tahun (Juni 2015 terhadap Juni 2014) masing-masing 5,04 persen; 13,14 persen; dan 8,83 persen (lihat Tabel 7).

Tabel 7
Tingkat Inflasi Juni 2015, Inflasi Tahun Kalender 2015, dan Inflasi Tahun ke Tahun Menurut Kelompok Komponen

Komponen	IHK Juni 2014	IHK Desember 2014	IHK Juni 2015	Tingkat Inflasi Juni 2015 (%)	Tingkat Inflasi Tahun Kalender 2015 (%)	Tingkat Inflasi Tahun ke Tahun (%)
(1)	(2)	(3)	(4)	(5)	(6)	(7)
Umum	112,01	119,00	120,14	0,54	0,96	7,26
Inti	108,04	111,28	113,49	0,26	1,99	5,04
Harga Diatur Pemerintah	121,27	139,27	137,21	0,26	-1,48	13,14
Bergejolak	118,01	128,01	128,43	1,74	0,33	8,83

Komponen inti, komponen harga yang diatur pemerintah, dan komponen bergejolak memberikan andil/sumbangan inflasi masing-masing sebesar 0,16 persen; 0,05 persen; dan 0,33 persen (lihat tabel 8).

Tabel 8
Dekomposisi Andil Inflasi Nasional Juni 2015

Komponen	Andil Inflasi (%)
(1)	(2)
U m u m	0,54
1 Inti	0,16
2 Harga Diatur Pemerintah	0,05
3 Bergejolak	0,33

INFLASI KOMPONEN ENERGI JUNI 2015

Komponen energi pada Juni 2015 mengalami inflasi sebesar 0,50 persen atau terjadi kenaikan indeks dari 147,63 pada Mei 2015 menjadi 148,37 pada Juni 2015.

Inflasi komponen energi untuk tahun kalender (Januari – Juni) 2015 sebesar -4,00 persen dan inflasi tahun ke tahun (Juni 2015 terhadap Juni 2014) sebesar 16,95 persen. Komponen energi pada bulan ini memberikan andil/sumbangan inflasi terhadap inflasi nasional sebesar 0,05 persen (lihat Tabel 9).

Tabel 9
Tingkat Inflasi Juni 2015, Inflasi Tahun Kalender 2015, dan Inflasi Tahun ke Tahun Menurut Kelompok Komponen Energi

Komponen	IHK Juni 2014	IHK Desember 2014	IHK Juni 2015	Tingkat Inflasi Juni 2015 (%)	Tingkat Inflasi Tahun Kalender 2015 (%)	Tingkat Inflasi Tahun ke Tahun (%)	Andil Inflasi Juni 2015
(1)	(2)	(3)	(4)	(5)	(6)	(7)	(8)
Umum	112,01	119,00	120,14	0,54	0,96	7,26	0,54
Energi	126,87	154,56	148,37	0,50	-4,00	16,95	0,05

Tabel 10 : Indeks Harga Konsumen Gabungan (2012=100) 82 Kota di Indonesia Bulan Juni 2015, Serta Persentase Perubahannya Terhadap Bulan Sebelumnya dan Bulan Desember 2014

Kelompok/Sub Kelompok	INDONESIA		
	IHK Juni 2015	% Perubahan thd Mei. 2015	Tahun Kalender % Perb. Juni. 2015 thd Des. 2014
[1]	[2]	[3]	[4]
UMUM	120,14	0,54	0,96
I. BAHAN MAKANAN	127,48	1,60	0,57
Padi-padian, Umbi-umbian, dan Hasilnya	120,13	0,64	1,99
Daging dan Hasil-hasilnya	124,59	3,07	5,58
Ikan Segar	129,43	0,77	2,28
Ikan Diawetkan	127,64	0,37	4,56
Telur, Susu, dan Hasil-hasilnya	124,86	2,26	3,83
Sayur-sayuran	134,49	0,85	-0,54
Kacang - kacang	127,03	0,43	1,80
Buah - buahan	138,22	2,69	3,33
Bumbu - bumbu	153,55	3,19	-14,27
Lemak dan Minyak	108,97	0,64	-0,48
Bahan Makanan Lainnya	119,95	0,82	3,22
II. MAKANAN JADI, MINUMAN, ROKOK, DAN TEMBAKAU	122,76	0,55	3,30
Makanan Jadi	123,86	0,43	2,84
Minuman yang Tidak Beralkohol	115,62	1,00	4,13
Tembakau dan Minuman Beralkohol	126,45	0,55	4,07
III. PERUMAHAN, AIR, LISTRIK, GAS, DAN BAHAN BAKAR	118,07	0,23	2,18
Biaya Tempat Tinggal	112,64	0,16	1,51
Bahan Bakar, Penerangan, dan Air	137,20	0,33	3,62
Perlengkapan Rumah Tangga	112,71	0,11	2,31
Penyelenggaraan Rumah Tangga	114,12	0,35	2,27
IV. SANDANG	108,67	0,28	2,05
Sandang Laki-laki	111,17	0,39	1,87
Sandang Wanita	109,53	0,41	1,61
Sandang Anak-anak	109,34	0,25	1,54
Barang Pribadi dan Sandang Lain	104,80	0,22	2,96
V. KESEHATAN	114,06	0,32	2,76
Jasa Kesehatan	111,20	0,16	2,74
Obat-obatan	111,26	0,21	2,03
Jasa Perawatan Jasmani	121,56	0,14	3,97
Perawatan Jasmani dan Kosmetika	116,39	0,55	2,73
VI. PENDIDIKAN, REKREASI, DAN OLAHRAGA	111,13	0,07	0,69
Pendidikan	112,77	0,00	0,15
Kursus-kursus/Pelatihan	110,57	0,22	1,22
Perlengkapan/Peralatan Pendidikan	108,43	0,15	1,59
Rekreasi	109,59	0,12	1,35
Olahraga	108,35	0,26	1,31
VII. TRANSPOR, KOMUNIKASI, DAN JASA KEUANGAN	123,75	0,11	-2,77
Transpor	137,55	0,14	-4,24
Komunikasi dan Pengiriman	99,21	-0,03	-0,14
Sarana dan Penunjang Transpor	111,10	0,15	2,31
Jasa Keuangan	116,21	0,00	0,02

**Tabel 11 : Indeks Harga Konsumen (2012=100) 82 Kota Bulan Juni 2015
Serta Persentase Perubahannya Terhadap Bulan Sebelumnya dan Bulan Desember 2014**

Kelompok/Sub Kelompok	MEULABOH		
	IHK Juni 2015	% Perubahan thd Mei. 2015	Tahun Kalender % Perb. Juni. 2015 thd Des. 2014
[1]	[2]	[3]	[4]
UMUM	120,05	0,57	-0,42
I. BAHAN MAKANAN	115,05	1,35	-4,88
Padi-padian, Umbi-umbian, dan Hasilnya	106,17	3,81	-4,58
Daging dan Hasil-hasilnya	119,41	5,96	-2,46
Ikan Segar	125,53	-3,81	-8,32
Ikan Diawetkan	130,99	0,65	0,86
Telur, Susu, dan Hasil-hasilnya	108,47	5,38	7,12
Sayur-sayuran	108,61	5,23	-8,04
Kacang - kacang	139,67	0,55	-0,47
Buah - buahan	117,80	3,19	6,18
Bumbu - bumbu	103,90	9,99	-12,25
Lemak dan Minyak	101,15	-2,04	-9,18
Bahan Makanan Lainnya	130,31	3,40	3,63
II. MAKANAN JADI, MINUMAN, ROKOK, DAN TEMBAKAU	123,07	0,70	2,32
Makanan Jadi	124,21	0,00	0,62
Minuman yang Tidak Beralkohol	113,99	1,45	8,61
Tembakau dan Minuman Beralkohol	127,52	1,36	1,44
III. PERUMAHAN, AIR, LISTRIK, GAS, DAN BAHAN BAKAR	118,32	0,07	2,84
Biaya Tempat Tinggal	106,46	-0,08	0,60
Bahan Bakar, Penerangan, dan Air	140,78	0,27	8,63
Perlengkapan Rumah Tangga	128,45	0,25	1,30
Penyelenggaraan Rumah Tangga	115,97	0,00	0,75
IV. SANDANG	123,57	0,22	1,69
Sandang Laki-laki	119,69	0,00	-0,61
Sandang Wanita	124,11	0,10	0,69
Sandang Anak-anak	140,72	0,00	-0,78
Barang Pribadi dan Sandang Lain	118,17	0,46	4,46
V. KESEHATAN	112,08	0,17	0,84
Jasa Kesehatan	111,70	0,00	0,10
Obat-obatan	109,98	0,85	1,94
Jasa Perawatan Jasmani	125,14	0,00	0,00
Perawatan Jasmani dan Kosmetika	110,62	0,05	0,92
VI. PENDIDIKAN, REKREASI, DAN OLAHRAGA	118,63	0,04	0,30
Pendidikan	114,65	0,00	0,00
Kursus-kursus/Pelatihan	118,34	0,00	0,00
Perlengkapan/Peralatan Pendidikan	130,60	0,11	0,61
Rekreasi	121,82	0,14	0,25
Olahraga	141,70	0,00	10,02
VII. TRANSPOR, KOMUNIKASI, DAN JASA KEUANGAN	129,33	0,15	-4,76
Transpor	138,48	0,22	-6,92
Komunikasi dan Pengiriman	103,62	0,00	0,00
Sarana dan Penunjang Transpor	139,34	0,00	0,03
Jasa Keuangan	123,38	0,00	0,00

**Tabel 11 : Indeks Harga Konsumen (2012=100) 82 Kota Bulan Juni 2015
Serta Persentase Perubahannya Terhadap Bulan Sebelumnya dan Bulan Desember 2014**

Kelompok/Sub Kelompok	BANDA ACEH		
	IHK	%	Tahun Kalender
	Juni 2015	Perubahan thd Mei. 2015	% Perb. Juni. 2015 thd Des. 2014
[1]	[2]	[3]	[4]
UMUM	115,26	1,20	0,37
I. BAHAN MAKANAN	123,17	4,15	-0,61
Padi-padian, Umbi-umbian, dan Hasilnya	115,28	2,05	-0,59
Daging dan Hasil-hasilnya	137,64	10,56	21,31
Ikan Segar	112,10	1,07	-10,63
Ikan Diawetkan	111,73	2,39	0,72
Telur, Susu, dan Hasil-hasilnya	128,68	2,09	-0,58
Sayur-sayuran	137,18	12,37	7,15
Kacang - kacangan	132,22	0,94	4,69
Buah - buahan	138,69	6,94	2,70
Bumbu - bumbu	131,60	4,27	-7,90
Lemak dan Minyak	113,40	-0,26	-4,00
Bahan Makanan Lainnya	124,29	0,57	12,83
II. MAKANAN JADI, MINUMAN, ROKOK, DAN TEMBAKAU	110,19	0,23	1,98
Makanan Jadi	103,21	0,02	0,25
Minuman yang Tidak Beralkohol	109,64	0,41	1,27
Tembakau dan Minuman Beralkohol	127,41	0,46	6,13
III. PERUMAHAN, AIR, LISTRIK, GAS, DAN BAHAN BAKAR	110,21	0,15	1,33
Biaya Tempat Tinggal	105,00	0,00	1,18
Bahan Bakar, Penerangan, dan Air	137,03	0,23	1,60
Perlengkapan Rumah Tangga	118,66	1,71	2,53
Penyelenggaraan Rumah Tangga	112,02	0,01	1,12
IV. SANDANG	111,88	2,99	4,64
Sandang Laki-laki	111,12	2,66	2,69
Sandang Wanita	113,09	2,93	3,07
Sandang Anak-anak	118,09	3,80	4,39
Barang Pribadi dan Sandang Lain	106,84	2,71	8,41
V. KESEHATAN	107,97	0,06	3,03
Jasa Kesehatan	103,41	0,00	1,63
Obat-obatan	109,52	0,00	6,51
Jasa Perawatan Jasmani	108,76	0,00	0,00
Perawatan Jasmani dan Kosmetika	110,55	0,16	2,40
VI. PENDIDIKAN, REKREASI, DAN OLAHRAGA	111,28	0,06	1,10
Pendidikan	111,17	0,00	0,00
Kursus-kursus/Pelatihan	115,73	0,00	14,90
Perlengkapan/Peralatan Pendidikan	115,09	0,58	1,59
Rekreasi	108,63	0,00	0,00
Olahraga	100,47	0,00	0,18
VII. TRANSPOR, KOMUNIKASI, DAN JASA KEUANGAN	123,67	0,19	-3,35
Transpor	133,58	0,26	-4,37
Komunikasi dan Pengiriman	98,76	0,00	-0,44
Sarana dan Penunjang Transpor	112,31	0,00	0,19
Jasa Keuangan	114,93	0,00	0,00

**Tabel 11 : Indeks Harga Konsumen (2012=100) 82 Kota Bulan Juni 2015
Serta Persentase Perubahannya Terhadap Bulan Sebelumnya dan Bulan Desember 2014**

Kelompok/Sub Kelompok	LHOKSEUMAWE		
	IHK	%	Tahun Kalender
	Juni 2015	Perubahan thd Mei. 2015	% Perb. Juni. 2015 thd Des. 2014
[1]	[2]	[3]	[4]
UMUM	115,52	1,03	0,03
I. BAHAN MAKANAN	119,54	2,91	-2,72
Padi-padian, Umbi-umbian, dan Hasilnya	118,30	2,92	-1,43
Daging dan Hasil-hasilnya	127,32	9,85	9,67
Ikan Segar	103,73	-3,55	-11,67
Ikan Diawetkan	147,09	-0,08	7,92
Telur, Susu, dan Hasil-hasilnya	118,48	1,65	2,65
Sayur-sayuran	160,60	18,59	9,26
Kacang - kacangan	129,09	2,80	4,74
Buah - buahan	131,51	7,07	4,57
Bumbu - bumbu	126,84	0,90	-14,98
Lemak dan Minyak	108,12	-0,34	0,68
Bahan Makanan Lainnya	115,05	0,08	1,44
II. MAKANAN JADI, MINUMAN, ROKOK, DAN TEMBAKAU	110,78	0,29	2,91
Makanan Jadi	110,41	0,07	3,25
Minuman yang Tidak Beralkohol	105,57	0,81	2,07
Tembakau dan Minuman Beralkohol	116,72	0,25	3,01
III. PERUMAHAN, AIR, LISTRIK, GAS, DAN BAHAN BAKAR	116,88	-0,04	2,05
Biaya Tempat Tinggal	110,66	-0,13	0,97
Bahan Bakar, Penerangan, dan Air	141,41	-0,13	5,51
Perlengkapan Rumah Tangga	120,45	0,84	1,55
Penyelenggaraan Rumah Tangga	109,02	0,09	1,59
IV. SANDANG	116,89	1,68	3,25
Sandang Laki-laki	124,53	1,93	2,43
Sandang Wanita	112,96	0,59	0,42
Sandang Anak-anak	126,38	2,27	5,22
Barang Pribadi dan Sandang Lain	104,38	1,96	5,59
V. KESEHATAN	108,96	0,46	4,31
Jasa Kesehatan	102,67	0,00	2,00
Obat-obatan	112,51	0,00	8,34
Jasa Perawatan Jasmani	110,78	0,00	9,16
Perawatan Jasmani dan Kosmetika	110,67	0,88	3,48
VI. PENDIDIKAN, REKREASI, DAN OLAHRAGA	109,09	0,40	0,64
Pendidikan	110,34	0,00	0,00
Kursus-kursus/Pelatihan	113,63	7,14	7,14
Perlengkapan/Peralatan Pendidikan	103,50	0,00	0,65
Rekreasi	108,19	-0,12	0,44
Olahraga	116,06	0,00	2,45
VII. TRANSPOR, KOMUNIKASI, DAN JASA KEUANGAN	115,37	0,05	-4,90
Transpor	123,77	0,09	-7,30
Komunikasi dan Pengiriman	99,53	-0,05	-0,26
Sarana dan Penunjang Transpor	113,96	0,04	0,88
Jasa Keuangan	131,39	0,00	0,00

**Tabel 11 : Indeks Harga Konsumen (2012=100) 82 Kota Bulan Juni 2015
Serta Persentase Perubahannya Terhadap Bulan Sebelumnya dan Bulan Desember 2014**

Kelompok/Sub Kelompok	SIBOLGA		
	IHK Juni 2015	% Perubahan thd Mei. 2015	Tahun Kalender % Perb. Juni. 2015 thd Des. 2014
[1]	[2]	[3]	[4]
UMUM	121,46	1,36	1,73
I. BAHAN MAKANAN	132,87	3,66	0,22
Padi-padian, Umbi-umbian, dan Hasilnya	121,27	-0,06	-0,87
Daging dan Hasil-hasilnya	112,29	-0,48	8,21
Ikan Segar	113,74	0,74	-7,51
Ikan Diawetkan	136,48	-1,49	3,45
Telur, Susu, dan Hasil-hasilnya	116,50	1,19	2,16
Sayur-sayuran	118,47	1,52	-11,09
Kacang - kacangan	164,89	0,98	2,33
Buah - buahan	168,82	7,68	8,04
Bumbu - bumbu	215,93	14,15	8,86
Lemak dan Minyak	100,19	1,66	-4,20
Bahan Makanan Lainnya	138,31	0,00	6,01
II. MAKANAN JADI, MINUMAN, ROKOK, DAN TEMBAKAU	119,08	0,16	3,31
Makanan Jadi	116,13	0,03	0,40
Minuman yang Tidak Beralkohol	111,49	1,01	3,86
Tembakau dan Minuman Beralkohol	128,20	0,00	8,04
III. PERUMAHAN, AIR, LISTRIK, GAS, DAN BAHAN BAKAR	118,11	0,88	4,26
Biaya Tempat Tinggal	114,26	1,95	4,57
Bahan Bakar, Penerangan, dan Air	125,97	0,20	5,15
Perlengkapan Rumah Tangga	115,72	0,06	2,13
Penyelenggaraan Rumah Tangga	109,94	-0,01	1,86
IV. SANDANG	112,20	0,65	2,76
Sandang Laki-laki	110,71	0,01	1,55
Sandang Wanita	114,71	0,84	1,69
Sandang Anak-anak	111,55	-0,09	1,96
Barang Pribadi dan Sandang Lain	111,94	1,92	6,09
V. KESEHATAN	115,86	0,03	3,72
Jasa Kesehatan	115,79	0,00	0,25
Obat-obatan	121,60	0,00	6,55
Jasa Perawatan Jasmani	118,04	0,00	12,97
Perawatan Jasmani dan Kosmetika	113,02	0,08	3,38
VI. PENDIDIKAN, REKREASI, DAN OLAHRAGA	106,35	-0,01	2,13
Pendidikan	107,33	0,00	1,94
Kursus-kursus/Pelatihan	105,40	0,00	0,00
Perlengkapan/Peralatan Pendidikan	109,94	0,19	4,34
Rekreasi	99,57	-0,29	1,31
Olahraga	104,00	0,00	2,95
VII. TRANSPOR, KOMUNIKASI, DAN JASA KEUANGAN	120,56	-0,01	-1,62
Transpor	129,91	-0,15	-3,28
Komunikasi dan Pengiriman	105,53	0,00	1,45
Sarana dan Penunjang Transpor	109,40	1,02	1,84
Jasa Keuangan	122,60	0,00	0,00

**Tabel 11 : Indeks Harga Konsumen (2012=100) 82 Kota Bulan Juni 2015
Serta Persentase Perubahannya Terhadap Bulan Sebelumnya dan Bulan Desember 2014**

Kelompok/Sub Kelompok	PEMATANG SIANTAR		
	IHK Juni 2015	% Perubahan thd Mei. 2015	Tahun Kalender % Perb. Juni. 2015 thd Des. 2014
[1]	[2]	[3]	[4]
UMUM	123,52	1,44	1,27
I. BAHAN MAKANAN	127,04	3,99	-0,02
Padi-padian, Umbi-umbian, dan Hasilnya	115,51	1,08	-0,47
Daging dan Hasil-hasilnya	108,81	5,36	5,63
Ikan Segar	113,34	-0,11	0,27
Ikan Diawetkan	126,05	3,24	4,97
Telur, Susu, dan Hasil-hasilnya	118,15	2,91	-0,85
Sayur-sayuran	122,30	-0,30	-4,22
Kacang - kacangan	151,63	0,52	0,97
Buah - buahan	169,30	6,16	-2,99
Bumbu - bumbu	185,11	21,71	0,68
Lemak dan Minyak	107,54	1,34	1,38
Bahan Makanan Lainnya	131,90	0,00	0,86
II. MAKANAN JADI, MINUMAN, ROKOK, DAN TEMBAKAU	133,48	1,28	6,49
Makanan Jadi	129,79	0,00	5,78
Minuman yang Tidak Beralkohol	115,48	1,01	6,25
Tembakau dan Minuman Beralkohol	146,04	2,91	7,40
III. PERUMAHAN, AIR, LISTRIK, GAS, DAN BAHAN BAKAR	119,41	0,17	2,81
Biaya Tempat Tinggal	111,69	0,00	2,16
Bahan Bakar, Penerangan, dan Air	145,75	0,09	3,80
Perlengkapan Rumah Tangga	102,44	0,00	0,00
Penyelenggaraan Rumah Tangga	115,98	1,31	5,55
IV. SANDANG	108,48	0,07	1,63
Sandang Laki-laki	107,78	-0,25	0,47
Sandang Wanita	108,80	-0,04	-0,13
Sandang Anak-anak	111,45	0,15	1,86
Barang Pribadi dan Sandang Lain	106,87	0,40	4,18
V. KESEHATAN	114,18	0,76	3,26
Jasa Kesehatan	101,45	0,00	0,00
Obat-obatan	121,85	2,71	6,71
Jasa Perawatan Jasmani	125,11	0,00	7,43
Perawatan Jasmani dan Kosmetika	118,76	0,66	3,07
VI. PENDIDIKAN, REKREASI, DAN OLAHRAGA	111,23	0,01	1,07
Pendidikan	111,00	0,00	0,61
Kursus-kursus/Pelatihan	117,20	0,00	0,00
Perlengkapan/Peralatan Pendidikan	103,92	0,07	0,31
Rekreasi	110,95	0,00	0,74
Olahraga	142,32	0,00	31,06
VII. TRANSPOR, KOMUNIKASI, DAN JASA KEUANGAN	128,47	0,31	-5,27
Transpor	143,80	0,48	-7,72
Komunikasi dan Pengiriman	100,13	0,00	0,00
Sarana dan Penunjang Transpor	122,54	0,00	0,00
Jasa Keuangan	123,62	0,00	0,00

**Tabel 11 : Indeks Harga Konsumen (2012=100) 82 Kota Bulan Juni 2015
Serta Persentase Perubahannya Terhadap Bulan Sebelumnya dan Bulan Desember 2014**

Kelompok/Sub Kelompok	MEDAN		
	IHK Juni 2015	% Perubahan thd Mei. 2015	Tahun Kalender % Perb. Juni. 2015 thd Des. 2014
[1]	[2]	[3]	[4]
UMUM	121,91	0,77	1,01
I. BAHAN MAKANAN	127,12	2,28	3,03
Padi-padian, Umbi-umbian, dan Hasilnya	114,48	0,87	2,34
Daging dan Hasil-hasilnya	118,75	2,80	7,81
Ikan Segar	124,92	-1,77	1,73
Ikan Diawetkan	115,45	-0,65	2,74
Telur, Susu, dan Hasil-hasilnya	121,54	2,81	4,96
Sayur-sayuran	126,10	0,52	0,17
Kacang - kacangan	102,90	-0,26	0,06
Buah - buahan	137,27	4,02	5,38
Bumbu - bumbu	196,24	11,58	2,96
Lemak dan Minyak	103,11	0,36	1,25
Bahan Makanan Lainnya	117,73	0,92	4,39
II. MAKANAN JADI, MINUMAN, ROKOK, DAN TEMBAKAU	116,90	0,33	2,21
Makanan Jadi	114,24	0,16	1,35
Minuman yang Tidak Beralkohol	112,91	1,41	7,69
Tembakau dan Minuman Beralkohol	125,70	0,00	0,69
III. PERUMAHAN, AIR, LISTRIK, GAS, DAN BAHAN BAKAR	119,90	0,44	2,78
Biaya Tempat Tinggal	113,26	0,06	1,87
Bahan Bakar, Penerangan, dan Air	141,55	0,45	5,42
Perlengkapan Rumah Tangga	110,49	0,19	1,32
Penyelenggaraan Rumah Tangga	116,50	1,31	2,09
IV. SANDANG	110,51	0,78	1,81
Sandang Laki-laki	120,55	0,35	1,88
Sandang Wanita	113,55	2,47	3,37
Sandang Anak-anak	106,39	-0,07	0,46
Barang Pribadi dan Sandang Lain	101,12	0,35	1,25
V. KESEHATAN	112,34	2,04	4,28
Jasa Kesehatan	103,15	0,00	1,07
Obat-obatan	106,02	0,22	0,22
Jasa Perawatan Jasmani	131,78	0,00	6,92
Perawatan Jasmani dan Kosmetika	118,07	4,68	7,53
VI. PENDIDIKAN, REKREASI, DAN OLAHRAGA	119,15	0,00	0,15
Pendidikan	121,04	0,00	0,00
Kursus-kursus/Pelatihan	120,63	0,00	0,00
Perlengkapan/Peralatan Pendidikan	101,17	0,00	0,94
Rekreasi	129,26	0,00	0,22
Olahraga	101,70	0,00	-0,49
VII. TRANSPOR, KOMUNIKASI, DAN JASA KEUANGAN	129,03	-0,20	-4,32
Transpor	139,81	-0,28	-6,30
Komunikasi dan Pengiriman	100,23	0,00	0,13
Sarana dan Penunjang Transpor	118,00	0,00	6,52
Jasa Keuangan	120,63	0,00	0,00

**Tabel 11 : Indeks Harga Konsumen (2012=100) 82 Kota Bulan Juni 2015
Serta Persentase Perubahannya Terhadap Bulan Sebelumnya dan Bulan Desember 2014**

Kelompok/Sub Kelompok	PADANG SIDEMPUAN		
	IHK	%	Tahun Kalender
	Juni 2015	Perubahan thd Mei. 2015	% Perb. Juni. 2015 thd Des. 2014
[1]	[2]	[3]	[4]
UMUM	118,12	0,48	-0,12
I. BAHAN MAKANAN	119,45	0,96	-3,05
Padi-padian, Umbi-umbian, dan Hasilnya	111,77	-0,67	-3,05
Daging dan Hasil-hasilnya	110,14	2,41	0,65
Ikan Segar	119,99	-0,87	-3,71
Ikan Diawetkan	130,58	0,37	2,89
Telur, Susu, dan Hasil-hasilnya	124,03	2,09	4,67
Sayur-sayuran	103,89	-0,27	-16,29
Kacang - kacangan	118,74	0,21	0,58
Buah - buahan	131,85	-0,02	-1,96
Bumbu - bumbu	157,45	7,00	-5,53
Lemak dan Minyak	101,31	0,88	-0,86
Bahan Makanan Lainnya	114,75	0,56	2,15
II. MAKANAN JADI, MINUMAN, ROKOK, DAN TEMBAKAU	121,34	0,83	2,59
Makanan Jadi	116,45	0,03	0,34
Minuman yang Tidak Beralkohol	122,10	2,66	7,33
Tembakau dan Minuman Beralkohol	129,35	1,30	4,15
III. PERUMAHAN, AIR, LISTRIK, GAS, DAN BAHAN BAKAR	119,19	0,01	2,41
Biaya Tempat Tinggal	116,91	-0,01	1,17
Bahan Bakar, Penerangan, dan Air	119,67	-0,05	6,31
Perlengkapan Rumah Tangga	125,45	0,15	1,01
Penyelenggaraan Rumah Tangga	117,68	-0,02	1,59
IV. SANDANG	112,18	0,95	2,36
Sandang Laki-laki	121,66	0,16	1,00
Sandang Wanita	112,22	0,49	1,34
Sandang Anak-anak	127,17	2,21	3,12
Barang Pribadi dan Sandang Lain	99,57	0,90	3,37
V. KESEHATAN	117,09	0,12	2,15
Jasa Kesehatan	129,18	0,00	2,79
Obat-obatan	109,56	0,00	0,61
Jasa Perawatan Jasmani	121,69	0,00	4,71
Perawatan Jasmani dan Kosmetika	110,50	0,36	2,08
VI. PENDIDIKAN, REKREASI, DAN OLAHRAGA	110,47	0,01	0,25
Pendidikan	113,21	0,00	0,00
Kursus-kursus/Pelatihan	102,87	0,00	0,00
Perlengkapan/Peralatan Pendidikan	115,14	-0,03	0,37
Rekreasi	104,96	0,04	0,60
Olahraga	117,08	0,00	0,00
VII. TRANSPOR, KOMUNIKASI, DAN JASA KEUANGAN	119,05	0,03	-3,06
Transpor	131,13	0,03	-4,35
Komunikasi dan Pengiriman	94,53	0,00	0,00
Sarana dan Penunjang Transpor	109,25	0,00	0,06
Jasa Keuangan	119,76	0,00	0,00

**Tabel 11 : Indeks Harga Konsumen (2012=100) 82 Kota Bulan Juni 2015
Serta Persentase Perubahannya Terhadap Bulan Sebelumnya dan Bulan Desember 2014**

Kelompok/Sub Kelompok	PADANG		
	IHK Juni 2015	% Perubahan thd Mei. 2015	Tahun Kalender % Perb. Juni. 2015 thd Des. 2014
[1]	[2]	[3]	[4]
UMUM	123,48	0,83	-2,02
I. BAHAN MAKANAN	131,37	2,83	-9,27
Padi-padian, Umbi-umbian, dan Hasilnya	127,16	0,55	-6,16
Daging dan Hasil-hasilnya	115,48	2,59	6,97
Ikan Segar	113,66	0,99	3,71
Ikan Diawetkan	119,38	-1,64	2,12
Telur, Susu, dan Hasil-hasilnya	128,53	2,52	3,32
Sayur-sayuran	143,77	-1,72	0,49
Kacang - kacangan	140,80	0,19	1,81
Buah - buahan	134,89	-0,18	2,91
Bumbu - bumbu	184,66	16,11	-39,01
Lemak dan Minyak	107,22	-0,07	1,61
Bahan Makanan Lainnya	114,02	0,04	1,99
II. MAKANAN JADI, MINUMAN, ROKOK, DAN TEMBAKAU	121,61	0,31	3,75
Makanan Jadi	119,65	0,01	4,03
Minuman yang Tidak Beralkohol	109,85	0,39	1,52
Tembakau dan Minuman Beralkohol	134,78	0,95	4,45
III. PERUMAHAN, AIR, LISTRIK, GAS, DAN BAHAN BAKAR	119,07	0,12	1,59
Biaya Tempat Tinggal	114,79	0,00	0,81
Bahan Bakar, Penerangan, dan Air	133,60	0,40	2,73
Perlengkapan Rumah Tangga	113,19	0,00	4,02
Penyelenggaraan Rumah Tangga	112,33	0,02	0,65
IV. SANDANG	110,79	0,32	3,56
Sandang Laki-laki	116,81	0,20	2,69
Sandang Wanita	108,27	0,06	1,50
Sandang Anak-anak	107,45	0,00	2,11
Barang Pribadi dan Sandang Lain	109,83	0,87	7,46
V. KESEHATAN	121,05	-0,21	5,41
Jasa Kesehatan	126,60	0,00	8,81
Obat-obatan	115,62	0,00	4,71
Jasa Perawatan Jasmani	119,32	0,00	4,66
Perawatan Jasmani dan Kosmetika	118,43	-0,47	2,93
VI. PENDIDIKAN, REKREASI, DAN OLAHRAGA	118,33	0,00	1,68
Pendidikan	114,88	0,00	0,00
Kursus-kursus/Pelatihan	134,67	0,00	0,00
Perlengkapan/Peralatan Pendidikan	119,59	0,00	11,30
Rekreasi	123,19	0,03	0,70
Olahraga	118,27	0,00	0,00
VII. TRANSPOR, KOMUNIKASI, DAN JASA KEUANGAN	127,25	0,07	-4,49
Transpor	138,81	0,10	-5,98
Komunikasi dan Pengiriman	99,30	0,00	0,00
Sarana dan Penunjang Transpor	108,07	0,00	1,68
Jasa Keuangan	108,07	0,00	0,00

**Tabel 11 : Indeks Harga Konsumen (2012=100) 82 Kota Bulan Juni 2015
Serta Persentase Perubahannya Terhadap Bulan Sebelumnya dan Bulan Desember 2014**

Kelompok/Sub Kelompok	BUKIT TINGGI		
	IHK Juni 2015	% Perubahan thd Mei. 2015	Tahun Kalender % Perb. Juni. 2015 thd Des. 2014
[1]	[2]	[3]	[4]
UMUM	117,15	0,45	-0,91
I. BAHAN MAKANAN	121,92	0,81	-8,69
Padi-padian, Umbi-umbian, dan Hasilnya	124,41	0,44	-10,30
Daging dan Hasil-hasilnya	109,76	-2,54	5,65
Ikan Segar	107,32	-4,62	1,95
Ikan Diawetkan	125,27	1,64	0,43
Telur, Susu, dan Hasil-hasilnya	130,54	2,71	3,05
Sayur-sayuran	121,48	1,06	-12,55
Kacang - kacangan	107,24	0,44	1,60
Buah - buahan	114,99	2,40	-6,08
Bumbu - bumbu	163,54	7,26	-30,56
Lemak dan Minyak	105,32	-1,38	-1,32
Bahan Makanan Lainnya	97,58	0,00	0,00
II. MAKANAN JADI, MINUMAN, ROKOK, DAN TEMBAKAU	111,49	0,58	2,43
Makanan Jadi	107,30	0,15	0,98
Minuman yang Tidak Beralkohol	103,69	1,65	3,96
Tembakau dan Minuman Beralkohol	126,56	0,95	4,79
III. PERUMAHAN, AIR, LISTRIK, GAS, DAN BAHAN BAKAR	121,03	0,25	6,60
Biaya Tempat Tinggal	113,12	0,13	2,83
Bahan Bakar, Penerangan, dan Air	152,79	0,47	18,84
Perlengkapan Rumah Tangga	108,87	0,10	2,28
Penyelenggaraan Rumah Tangga	111,46	0,52	2,50
IV. SANDANG	104,97	1,14	1,93
Sandang Laki-laki	114,96	1,96	2,10
Sandang Wanita	103,69	0,31	1,04
Sandang Anak-anak	104,89	1,16	1,72
Barang Pribadi dan Sandang Lain	96,86	1,14	2,97
V. KESEHATAN	114,81	0,18	2,13
Jasa Kesehatan	121,13	0,00	0,00
Obat-obatan	104,09	0,05	2,32
Jasa Perawatan Jasmani	122,65	0,00	0,00
Perawatan Jasmani dan Kosmetika	113,43	0,39	4,04
VI. PENDIDIKAN, REKREASI, DAN OLAHRAGA	110,85	-0,05	0,19
Pendidikan	112,47	0,00	0,00
Kursus-kursus/Pelatihan	114,39	0,00	0,00
Perlengkapan/Peralatan Pendidikan	101,89	-0,34	0,91
Rekreasi	114,93	0,03	0,17
Olahraga	100,03	0,00	0,13
VII. TRANSPOR, KOMUNIKASI, DAN JASA KEUANGAN	122,47	0,05	-4,42
Transpor	132,27	0,07	-6,06
Komunikasi dan Pengiriman	97,88	0,00	0,00
Sarana dan Penunjang Transpor	110,78	0,05	0,50
Jasa Keuangan	120,70	0,00	0,00

**Tabel 11 : Indeks Harga Konsumen (2012=100) 82 Kota Bulan Juni 2015
Serta Persentase Perubahannya Terhadap Bulan Sebelumnya dan Bulan Desember 2014**

Kelompok/Sub Kelompok	TEMBILAHAN		
	IHK Juni 2015	% Perubahan thd Mei. 2015	Tahun Kalender % Perb. Juni. 2015 thd Des. 2014
[1]	[2]	[3]	[4]
UMUM	124,94	0,43	0,71
I. BAHAN MAKANAN	137,28	1,23	-0,57
Padi-padian, Umbi-umbian, dan Hasilnya	120,05	-0,23	1,42
Daging dan Hasil-hasilnya	128,10	1,91	17,10
Ikan Segar	190,29	0,76	4,91
Ikan Diawetkan	105,76	0,05	-0,13
Telur, Susu, dan Hasil-hasilnya	133,62	3,13	5,17
Sayur-sayuran	140,94	1,82	-2,92
Kacang - kacangangan	112,07	0,59	0,98
Buah - buahan	108,82	-1,19	-7,20
Bumbu - bumbu	137,28	6,92	-21,93
Lemak dan Minyak	122,95	-0,42	-1,64
Bahan Makanan Lainnya	138,86	0,73	0,73
II. MAKANAN JADI, MINUMAN, ROKOK, DAN TEMBAKAU	123,18	0,11	1,80
Makanan Jadi	122,25	0,00	0,96
Minuman yang Tidak Beralkohol	127,94	0,58	4,07
Tembakau dan Minuman Beralkohol	121,94	0,00	2,25
III. PERUMAHAN, AIR, LISTRIK, GAS, DAN BAHAN BAKAR	124,71	0,12	3,21
Biaya Tempat Tinggal	126,72	0,00	3,42
Bahan Bakar, Penerangan, dan Air	128,62	0,37	2,43
Perlengkapan Rumah Tangga	114,16	0,24	2,70
Penyelenggaraan Rumah Tangga	109,15	0,03	5,08
IV. SANDANG	115,27	0,44	1,54
Sandang Laki-laki	126,19	0,00	1,41
Sandang Wanita	116,05	0,54	-1,32
Sandang Anak-anak	107,77	0,00	0,71
Barang Pribadi dan Sandang Lain	111,95	0,91	4,10
V. KESEHATAN	107,74	-0,05	1,56
Jasa Kesehatan	110,46	0,00	1,78
Obat-obatan	106,30	0,00	0,14
Jasa Perawatan Jasmani	102,46	0,00	0,00
Perawatan Jasmani dan Kosmetika	107,85	-0,09	2,15
VI. PENDIDIKAN, REKREASI, DAN OLAHRAGA	111,26	0,02	0,67
Pendidikan	106,59	0,00	0,00
Kursus-kursus/Pelatihan	131,73	0,00	0,00
Perlengkapan/Peralatan Pendidikan	114,64	0,00	2,81
Rekreasi	117,98	0,09	1,04
Olahraga	101,76	0,00	1,15
VII. TRANSPOR, KOMUNIKASI, DAN JASA KEUANGAN	120,64	0,02	-4,19
Transpor	132,36	0,08	-5,85
Komunikasi dan Pengiriman	100,34	-0,15	-1,22
Sarana dan Penunjang Transpor	102,65	0,00	0,00
Jasa Keuangan	123,94	0,00	0,00

**Tabel 11 : Indeks Harga Konsumen (2012=100) 82 Kota Bulan Juni 2015
Serta Persentase Perubahannya Terhadap Bulan Sebelumnya dan Bulan Desember 2014**

Kelompok/Sub Kelompok	PEKANBARU		
	IHK	%	Tahun Kalender
	Juni 2015	Perubahan thd Mei. 2015	% Perb. Juni. 2015 thd Des. 2014
[1]	[2]	[3]	[4]
UMUM	120,31	0,75	0,63
I. BAHAN MAKANAN	124,63	2,29	1,04
Padi-padian, Umbi-umbian, dan Hasilnya	105,44	-1,18	-12,05
Daging dan Hasil-hasilnya	136,22	3,94	8,25
Ikan Segar	112,64	-1,33	-2,75
Ikan Diawetkan	116,81	0,57	4,75
Telur, Susu, dan Hasil-hasilnya	120,46	1,69	2,44
Sayur-sayuran	141,94	6,28	3,70
Kacang - kacangan	127,80	0,69	2,84
Buah - buahan	133,30	5,03	4,75
Bumbu - bumbu	164,64	6,81	11,63
Lemak dan Minyak	109,12	1,40	0,38
Bahan Makanan Lainnya	128,91	0,64	1,42
II. MAKANAN JADI, MINUMAN, ROKOK, DAN TEMBAKAU	126,98	0,91	3,16
Makanan Jadi	126,42	1,44	2,61
Minuman yang Tidak Beralkohol	118,27	0,29	2,34
Tembakau dan Minuman Beralkohol	134,87	0,03	5,01
III. PERUMAHAN, AIR, LISTRIK, GAS, DAN BAHAN BAKAR	118,14	-0,04	2,19
Biaya Tempat Tinggal	112,51	-0,26	1,18
Bahan Bakar, Penerangan, dan Air	139,70	0,26	2,13
Perlengkapan Rumah Tangga	108,66	0,63	0,99
Penyelenggaraan Rumah Tangga	114,98	-0,01	8,43
IV. SANDANG	105,60	0,01	0,94
Sandang Laki-laki	108,16	0,00	0,97
Sandang Wanita	104,91	0,13	0,62
Sandang Anak-anak	107,25	0,22	0,49
Barang Pribadi dan Sandang Lain	101,05	-0,40	1,86
V. KESEHATAN	112,34	0,29	1,98
Jasa Kesehatan	110,88	0,07	2,17
Obat-obatan	112,55	0,04	0,64
Jasa Perawatan Jasmani	110,26	0,39	4,80
Perawatan Jasmani dan Kosmetika	115,01	0,73	1,85
VI. PENDIDIKAN, REKREASI, DAN OLAHRAGA	115,43	0,55	0,87
Pendidikan	117,67	0,00	0,04
Kursus-kursus/Pelatihan	120,55	7,60	11,22
Perlengkapan/Peralatan Pendidikan	103,41	-0,05	1,23
Rekreasi	115,64	0,75	0,25
Olahraga	106,19	0,00	1,71
VII. TRANSPOR, KOMUNIKASI, DAN JASA KEUANGAN	120,83	0,12	-4,68
Transpor	133,92	0,16	-7,15
Komunikasi dan Pengiriman	101,76	0,00	-0,36
Sarana dan Penunjang Transpor	106,34	0,17	0,15
Jasa Keuangan	113,37	0,00	0,00

**Tabel 11 : Indeks Harga Konsumen (2012=100) 82 Kota Bulan Juni 2015
Serta Persentase Perubahannya Terhadap Bulan Sebelumnya dan Bulan Desember 2014**

Kelompok/Sub Kelompok	DUMAI		
	IHK Juni 2015	% Perubahan thd Mei. 2015	Tahun Kalender % Perb. Juni. 2015 thd Des. 2014
[1]	[2]	[3]	[4]
UMUM	120,83	0,59	1,03
I. BAHAN MAKANAN	125,01	1,46	-0,97
Padi-padian, Umbi-umbian, dan Hasilnya	128,13	-0,08	2,05
Daging dan Hasil-hasilnya	131,45	1,52	10,89
Ikan Segar	110,52	1,08	0,38
Ikan Diawetkan	118,12	0,90	-0,26
Telur, Susu, dan Hasil-hasilnya	127,92	0,88	2,25
Sayur-sayuran	131,91	5,54	6,95
Kacang - kacangan	115,05	2,16	7,54
Buah - buahan	140,96	1,08	-2,92
Bumbu - bumbu	137,64	4,19	-24,86
Lemak dan Minyak	104,38	0,11	-1,50
Bahan Makanan Lainnya	108,49	0,42	1,02
II. MAKANAN JADI, MINUMAN, ROKOK, DAN TEMBAKAU	126,47	0,13	6,02
Makanan Jadi	121,76	0,03	1,58
Minuman yang Tidak Beralkohol	130,18	0,16	13,44
Tembakau dan Minuman Beralkohol	133,66	0,27	10,23
III. PERUMAHAN, AIR, LISTRIK, GAS, DAN BAHAN BAKAR	118,23	0,38	3,01
Biaya Tempat Tinggal	112,02	0,41	4,15
Bahan Bakar, Penerangan, dan Air	135,18	0,02	2,13
Perlengkapan Rumah Tangga	117,25	1,16	2,18
Penyelenggaraan Rumah Tangga	111,38	0,53	1,05
IV. SANDANG	117,59	1,21	2,07
Sandang Laki-laki	127,83	2,77	4,60
Sandang Wanita	119,42	0,18	0,22
Sandang Anak-anak	115,48	0,46	0,46
Barang Pribadi dan Sandang Lain	105,57	1,15	2,67
V. KESEHATAN	113,13	0,27	0,88
Jasa Kesehatan	112,13	0,00	0,30
Obat-obatan	113,43	0,39	0,73
Jasa Perawatan Jasmani	113,57	0,00	1,75
Perawatan Jasmani dan Kosmetika	113,42	0,40	1,08
VI. PENDIDIKAN, REKREASI, DAN OLAHRAGA	112,03	0,61	1,49
Pendidikan	117,97	0,00	0,00
Kursus-kursus/Pelatihan	116,02	0,00	0,00
Perlengkapan/Peralatan Pendidikan	109,45	-0,11	4,79
Rekreasi	104,79	2,11	2,14
Olahraga	104,10	2,46	2,46
VII. TRANSPOR, KOMUNIKASI, DAN JASA KEUANGAN	118,18	-0,06	-4,19
Transpor	129,68	0,08	-5,77
Komunikasi dan Pengiriman	96,71	-0,67	-2,08
Sarana dan Penunjang Transpor	115,94	0,49	0,49
Jasa Keuangan	112,26	0,00	0,00

**Tabel 11 : Indeks Harga Konsumen (2012=100) 82 Kota Bulan Juni 2015
Serta Persentase Perubahannya Terhadap Bulan Sebelumnya dan Bulan Desember 2014**

Kelompok/Sub Kelompok	BUNGO		
	IHK Juni 2015	% Perubahan thd Mei. 2015	Tahun Kalender % Perb. Juni. 2015 thd Des. 2014
[1]	[2]	[3]	[4]
UMUM	117,29	0,62	-1,49
I. BAHAN MAKANAN	110,61	1,88	-7,92
Padi-padian, Umbi-umbian, dan Hasilnya	118,39	-2,35	-3,58
Daging dan Hasil-hasilnya	92,27	-1,91	0,15
Ikan Segar	112,05	2,97	2,62
Ikan Diawetkan	116,16	0,00	-1,70
Telur, Susu, dan Hasil-hasilnya	129,97	0,66	6,98
Sayur-sayuran	111,81	1,51	7,79
Kacang - kacangan	141,70	0,55	0,57
Buah - buahan	105,29	1,67	-15,05
Bumbu - bumbu	100,67	18,23	-41,70
Lemak dan Minyak	100,12	0,28	0,91
Bahan Makanan Lainnya	123,99	0,00	-0,31
II. MAKANAN JADI, MINUMAN, ROKOK, DAN TEMBAKAU	118,16	0,33	3,12
Makanan Jadi	117,33	0,34	1,99
Minuman yang Tidak Beralkohol	118,45	0,14	4,10
Tembakau dan Minuman Beralkohol	119,62	0,41	4,81
III. PERUMAHAN, AIR, LISTRIK, GAS, DAN BAHAN BAKAR	127,57	-0,28	1,51
Biaya Tempat Tinggal	111,84	0,00	-0,64
Bahan Bakar, Penerangan, dan Air	141,26	-0,35	1,94
Perlengkapan Rumah Tangga	129,00	0,00	5,39
Penyelenggaraan Rumah Tangga	132,83	-0,97	1,61
IV. SANDANG	115,69	0,21	1,36
Sandang Laki-laki	112,89	-0,04	0,66
Sandang Wanita	116,23	0,37	1,47
Sandang Anak-anak	123,44	0,00	0,15
Barang Pribadi dan Sandang Lain	109,18	0,60	3,72
V. KESEHATAN	112,34	0,32	2,00
Jasa Kesehatan	100,00	0,00	0,00
Obat-obatan	102,18	0,00	0,00
Jasa Perawatan Jasmani	110,93	0,00	6,89
Perawatan Jasmani dan Kosmetika	126,13	0,67	3,10
VI. PENDIDIKAN, REKREASI, DAN OLAHRAGA	118,42	1,08	1,95
Pendidikan	113,19	0,00	0,84
Kursus-kursus/Pelatihan	121,42	0,00	2,83
Perlengkapan/Peralatan Pendidikan	122,94	0,00	0,40
Rekreasi	125,06	5,15	5,94
Olahraga	126,33	0,00	-0,35
VII. TRANSPOR, KOMUNIKASI, DAN JASA KEUANGAN	118,06	0,11	-3,96
Transpor	121,89	0,17	-7,43
Komunikasi dan Pengiriman	100,28	0,00	0,30
Sarana dan Penunjang Transpor	130,12	0,00	8,61
Jasa Keuangan	127,60	0,00	0,00

**Tabel 11 : Indeks Harga Konsumen (2012=100) 82 Kota Bulan Juni 2015
Serta Persentase Perubahannya Terhadap Bulan Sebelumnya dan Bulan Desember 2014**

Kelompok/Sub Kelompok	JAMBI		
	IHK Juni 2015	% Perubahan thd Mei. 2015	Tahun Kalender % Perb. Juni. 2015 thd Des. 2014
[1]	[2]	[3]	[4]
UMUM	119,33	0,54	-0,59
I. BAHAN MAKANAN	119,05	2,44	-5,29
Padi-padian, Umbi-umbian, dan Hasilnya	110,83	0,14	-5,50
Daging dan Hasil-hasilnya	96,21	-0,26	-3,21
Ikan Segar	124,43	1,43	3,56
Ikan Diawetkan	123,18	1,32	3,11
Telur, Susu, dan Hasil-hasilnya	129,01	3,28	4,42
Sayur-sayuran	131,26	5,51	3,50
Kacang - kacangan	137,20	0,60	-2,43
Buah - buahan	130,10	6,08	3,76
Bumbu - bumbu	133,14	8,02	-35,30
Lemak dan Minyak	103,00	0,37	-1,28
Bahan Makanan Lainnya	120,81	0,62	-0,44
II. MAKANAN JADI, MINUMAN, ROKOK, DAN TEMBAKAU	121,80	0,98	5,15
Makanan Jadi	123,88	0,86	5,26
Minuman yang Tidak Beralkohol	114,93	1,59	6,50
Tembakau dan Minuman Beralkohol	121,90	0,82	4,04
III. PERUMAHAN, AIR, LISTRIK, GAS, DAN BAHAN BAKAR	121,24	0,45	1,87
Biaya Tempat Tinggal	111,25	0,25	-0,12
Bahan Bakar, Penerangan, dan Air	147,44	0,76	4,89
Perlengkapan Rumah Tangga	111,59	0,58	2,49
Penyelenggaraan Rumah Tangga	114,02	0,29	1,62
IV. SANDANG	104,11	0,04	1,25
Sandang Laki-laki	103,21	0,00	0,97
Sandang Wanita	103,85	0,02	0,05
Sandang Anak-anak	111,78	-0,44	-0,27
Barang Pribadi dan Sandang Lain	99,25	0,47	3,81
V. KESEHATAN	107,66	0,41	1,40
Jasa Kesehatan	102,72	0,00	1,97
Obat-obatan	109,20	0,36	0,25
Jasa Perawatan Jasmani	130,21	0,00	1,29
Perawatan Jasmani dan Kosmetika	108,96	0,96	1,48
VI. PENDIDIKAN, REKREASI, DAN OLAHRAGA	105,35	0,13	0,28
Pendidikan	103,81	0,00	0,00
Kursus-kursus/Pelatihan	112,08	0,00	0,00
Perlengkapan/Peralatan Pendidikan	114,71	0,60	1,97
Rekreasi	99,31	0,06	-0,47
Olahraga	102,30	2,17	2,17
VII. TRANSPOR, KOMUNIKASI, DAN JASA KEUANGAN	130,71	-1,68	-3,31
Transpor	146,15	-2,35	-5,20
Komunikasi dan Pengiriman	99,24	-0,05	0,28
Sarana dan Penunjang Transpor	112,70	0,30	6,62
Jasa Keuangan	119,87	0,00	0,00

**Tabel 11 : Indeks Harga Konsumen (2012=100) 82 Kota Bulan Juni 2015
Serta Persentase Perubahannya Terhadap Bulan Sebelumnya dan Bulan Desember 2014**

Kelompok/Sub Kelompok	PALEMBANG		
	IHK	%	Tahun Kalender
	Juni 2015	Perubahan thd Mei. 2015	% Perb. Juni. 2015 thd Des. 2014
[1]	[2]	[3]	[4]
UMUM	117,06	0,39	0,09
I. BAHAN MAKANAN	117,37	1,54	-2,87
Padi-padian, Umbi-umbian, dan Hasilnya	110,84	1,45	-1,85
Daging dan Hasil-hasilnya	111,92	2,52	8,38
Ikan Segar	112,74	-0,64	-2,35
Ikan Diawetkan	127,00	0,41	3,88
Telur, Susu, dan Hasil-hasilnya	119,15	2,57	4,95
Sayur-sayuran	130,56	7,79	-4,98
Kacang - kacangan	143,27	0,09	3,90
Buah - buahan	110,45	0,24	-0,77
Bumbu - bumbu	135,45	-1,00	-27,67
Lemak dan Minyak	106,65	3,15	7,63
Bahan Makanan Lainnya	114,15	0,66	1,32
II. MAKANAN JADI, MINUMAN, ROKOK, DAN TEMBAKAU	121,26	0,41	4,32
Makanan Jadi	121,05	0,50	5,60
Minuman yang Tidak Beralkohol	106,68	0,39	4,26
Tembakau dan Minuman Beralkohol	131,39	0,26	1,96
III. PERUMAHAN, AIR, LISTRIK, GAS, DAN BAHAN BAKAR	113,98	0,08	2,01
Biaya Tempat Tinggal	104,22	-0,03	0,09
Bahan Bakar, Penerangan, dan Air	137,45	0,22	4,50
Perlengkapan Rumah Tangga	115,79	0,12	4,39
Penyelenggaraan Rumah Tangga	109,31	0,12	1,76
IV. SANDANG	108,98	0,25	3,64
Sandang Laki-laki	111,30	0,25	2,47
Sandang Wanita	111,59	0,14	3,88
Sandang Anak-anak	106,31	0,64	1,72
Barang Pribadi dan Sandang Lain	106,50	0,14	5,42
V. KESEHATAN	116,17	0,01	3,04
Jasa Kesehatan	120,16	0,00	5,49
Obat-obatan	127,58	0,05	0,58
Jasa Perawatan Jasmani	116,99	0,00	2,25
Perawatan Jasmani dan Kosmetika	105,55	0,00	0,89
VI. PENDIDIKAN, REKREASI, DAN OLAHRAGA	105,87	0,27	1,01
Pendidikan	105,88	0,00	0,00
Kursus-kursus/Pelatihan	100,92	0,00	0,82
Perlengkapan/Peralatan Pendidikan	109,25	0,01	3,70
Rekreasi	105,64	0,94	1,68
Olahraga	110,07	0,08	1,37
VII. TRANSPOR, KOMUNIKASI, DAN JASA KEUANGAN	125,87	-0,33	-3,95
Transpor	143,84	-0,55	-6,67
Komunikasi dan Pengiriman	100,25	0,00	0,25
Sarana dan Penunjang Transpor	115,99	0,00	3,04
Jasa Keuangan	118,16	0,00	0,00

**Tabel 11 : Indeks Harga Konsumen (2012=100) 82 Kota Bulan Juni 2015
Serta Persentase Perubahannya Terhadap Bulan Sebelumnya dan Bulan Desember 2014**

Kelompok/Sub Kelompok	LUBUKLINGGAU		
	IHK	%	Tahun Kalender
	Juni 2015	Perubahan thd Mei. 2015	% Perb. Juni. 2015 thd Des. 2014
[1]	[2]	[3]	[4]
UMUM	116,62	0,86	0,13
I. BAHAN MAKANAN	117,34	2,25	-4,23
Padi-padian, Umbi-umbian, dan Hasilnya	118,05	-0,22	0,82
Daging dan Hasil-hasilnya	121,45	3,02	16,55
Ikan Segar	115,77	1,96	1,89
Ikan Diawetkan	133,51	0,00	-0,94
Telur, Susu, dan Hasil-hasilnya	118,09	5,54	3,46
Sayur-sayuran	92,70	4,85	-8,88
Kacang - kacangan	97,72	0,15	-6,45
Buah - buahan	144,23	0,90	-2,95
Bumbu - bumbu	135,72	7,46	-29,51
Lemak dan Minyak	91,96	-0,57	-6,27
Bahan Makanan Lainnya	116,16	1,15	0,30
II. MAKANAN JADI, MINUMAN, ROKOK, DAN TEMBAKAU	117,32	0,52	3,76
Makanan Jadi	112,60	0,52	1,89
Minuman yang Tidak Beralkohol	117,17	1,60	2,56
Tembakau dan Minuman Beralkohol	125,43	0,00	7,42
III. PERUMAHAN, AIR, LISTRIK, GAS, DAN BAHAN BAKAR	112,47	0,25	3,42
Biaya Tempat Tinggal	106,96	0,22	4,20
Bahan Bakar, Penerangan, dan Air	133,44	0,47	3,52
Perlengkapan Rumah Tangga	108,00	0,00	1,35
Penyelenggaraan Rumah Tangga	104,48	0,07	0,70
IV. SANDANG	116,53	0,97	2,93
Sandang Laki-laki	115,71	1,26	1,46
Sandang Wanita	116,04	1,55	5,43
Sandang Anak-anak	123,43	0,70	2,91
Barang Pribadi dan Sandang Lain	109,61	0,13	2,04
V. KESEHATAN	123,50	0,32	4,37
Jasa Kesehatan	112,82	0,00	4,86
Obat-obatan	119,18	2,03	2,77
Jasa Perawatan Jasmani	154,66	0,00	12,06
Perawatan Jasmani dan Kosmetika	130,67	0,00	3,75
VI. PENDIDIKAN, REKREASI, DAN OLAHRAGA	109,36	0,00	1,77
Pendidikan	103,85	0,00	1,56
Kursus-kursus/Pelatihan	150,43	0,00	0,00
Perlengkapan/Peralatan Pendidikan	114,00	0,00	3,43
Rekreasi	109,53	0,00	1,46
Olahraga	104,21	0,00	1,97
VII. TRANSPOR, KOMUNIKASI, DAN JASA KEUANGAN	122,99	0,04	-4,36
Transpor	133,36	0,06	-5,47
Komunikasi dan Pengiriman	98,42	0,00	-3,02
Sarana dan Penunjang Transpor	105,56	0,00	2,29
Jasa Keuangan	122,16	0,00	0,00

**Tabel 11 : Indeks Harga Konsumen (2012=100) 82 Kota Bulan Juni 2015
Serta Persentase Perubahannya Terhadap Bulan Sebelumnya dan Bulan Desember 2014**

Kelompok/Sub Kelompok	BENGKULU		
	IHK	%	Tahun Kalender
	Juni 2015	Perubahan thd Mei. 2015	% Perb. Juni. 2015 thd Des. 2014
[1]	[2]	[3]	[4]
UMUM	124,19	0,89	-0,29
I. BAHAN MAKANAN	133,09	3,00	-3,84
Padi-padian, Umbi-umbian, dan Hasilnya	131,34	-0,51	9,07
Daging dan Hasil-hasilnya	126,23	4,76	23,48
Ikan Segar	115,55	-0,35	-0,50
Ikan Diawetkan	144,03	-0,62	0,66
Telur, Susu, dan Hasil-hasilnya	128,72	5,50	6,41
Sayur-sayuran	159,96	6,60	6,70
Kacang - kacangan	114,67	0,43	0,86
Buah - buahan	161,60	3,16	0,89
Bumbu - bumbu	142,86	10,80	-44,45
Lemak dan Minyak	118,86	0,30	2,52
Bahan Makanan Lainnya	134,40	1,78	9,49
II. MAKANAN JADI, MINUMAN, ROKOK, DAN TEMBAKAU	120,37	0,37	2,92
Makanan Jadi	120,94	0,14	2,60
Minuman yang Tidak Beralkohol	115,66	0,89	2,85
Tembakau dan Minuman Beralkohol	121,95	0,58	3,64
III. PERUMAHAN, AIR, LISTRIK, GAS, DAN BAHAN BAKAR	117,98	0,04	2,56
Biaya Tempat Tinggal	116,27	0,00	2,51
Bahan Bakar, Penerangan, dan Air	128,14	0,08	1,83
Perlengkapan Rumah Tangga	110,56	-0,05	4,36
Penyelenggaraan Rumah Tangga	112,52	0,29	3,23
IV. SANDANG	111,39	0,74	1,76
Sandang Laki-laki	114,84	1,32	4,30
Sandang Wanita	117,40	0,34	1,34
Sandang Anak-anak	113,29	0,60	0,60
Barang Pribadi dan Sandang Lain	97,84	0,63	0,01
V. KESEHATAN	124,06	0,23	5,59
Jasa Kesehatan	132,69	0,08	13,24
Obat-obatan	111,32	0,13	1,15
Jasa Perawatan Jasmani	136,42	1,50	5,97
Perawatan Jasmani dan Kosmetika	120,99	0,15	1,31
VI. PENDIDIKAN, REKREASI, DAN OLAHRAGA	117,60	0,38	1,22
Pendidikan	123,22	0,00	0,00
Kursus-kursus/Pelatihan	102,73	0,00	1,32
Perlengkapan/Peralatan Pendidikan	115,19	2,50	5,42
Rekreasi	106,90	-0,15	1,43
Olahraga	120,39	0,69	5,56
VII. TRANSPOR, KOMUNIKASI, DAN JASA KEUANGAN	131,85	-0,02	-3,63
Transpor	148,58	0,05	-5,14
Komunikasi dan Pengiriman	100,00	-0,32	-0,13
Sarana dan Penunjang Transpor	114,90	0,03	0,31
Jasa Keuangan	108,10	0,00	0,00

**Tabel 11 : Indeks Harga Konsumen (2012=100) 82 Kota Bulan Juni 2015
Serta Persentase Perubahannya Terhadap Bulan Sebelumnya dan Bulan Desember 2014**

Kelompok/Sub Kelompok	BANDAAR LAMPUNG		
	IHK	%	Tahun Kalender
	Juni 2015	Perubahan thd Mei. 2015	% Perb. Juni. 2015 thd Des. 2014
[1]	[2]	[3]	[4]
UMUM	120,39	0,70	1,68
I. BAHAN MAKANAN	130,83	2,37	3,70
Padi-padian, Umbi-umbian, dan Hasilnya	119,14	0,82	6,30
Daging dan Hasil-hasilnya	132,11	0,36	4,94
Ikan Segar	127,28	1,10	-1,73
Ikan Diawetkan	118,25	1,92	4,04
Telur, Susu, dan Hasil-hasilnya	130,52	2,50	5,63
Sayur-sayuran	115,87	3,75	4,27
Kacang - kacangan	131,42	0,27	1,40
Buah - buahan	171,28	5,98	10,98
Bumbu - bumbu	170,43	6,97	0,74
Lemak dan Minyak	105,72	0,45	-1,82
Bahan Makanan Lainnya	134,09	0,25	4,73
II. MAKANAN JADI, MINUMAN, ROKOK, DAN TEMBAKAU	120,89	0,55	4,18
Makanan Jadi	123,13	0,61	4,93
Minuman yang Tidak Beralkohol	110,53	0,55	2,45
Tembakau dan Minuman Beralkohol	123,21	0,39	3,55
III. PERUMAHAN, AIR, LISTRIK, GAS, DAN BAHAN BAKAR	116,94	0,09	2,05
Biaya Tempat Tinggal	113,32	0,00	1,83
Bahan Bakar, Penerangan, dan Air	131,14	0,27	2,12
Perlengkapan Rumah Tangga	113,28	0,11	3,52
Penyelenggaraan Rumah Tangga	112,26	0,22	2,34
IV. SANDANG	105,67	0,14	3,02
Sandang Laki-laki	110,67	0,42	3,53
Sandang Wanita	104,25	0,00	3,16
Sandang Anak-anak	106,09	0,00	2,64
Barang Pribadi dan Sandang Lain	101,44	0,11	2,70
V. KESEHATAN	121,71	0,00	7,97
Jasa Kesehatan	124,07	0,00	16,00
Obat-obatan	106,55	0,00	1,40
Jasa Perawatan Jasmani	131,93	0,00	10,88
Perawatan Jasmani dan Kosmetika	124,60	0,00	2,86
VI. PENDIDIKAN, REKREASI, DAN OLAHRAGA	116,91	0,06	0,59
Pendidikan	122,14	0,00	0,00
Kursus-kursus/Pelatihan	113,23	0,00	2,76
Perlengkapan/Peralatan Pendidikan	113,66	0,54	3,22
Rekreasi	105,33	0,00	0,14
Olahraga	101,81	0,00	0,00
VII. TRANSPOR, KOMUNIKASI, DAN JASA KEUANGAN	118,03	0,14	-5,46
Transpor	128,05	0,19	-7,48
Komunikasi dan Pengiriman	97,18	0,00	-1,10
Sarana dan Penunjang Transpor	108,77	0,00	0,95
Jasa Keuangan	108,59	0,00	0,00

**Tabel 11 : Indeks Harga Konsumen (2012=100) 82 Kota Bulan Juni 2015
Serta Persentase Perubahannya Terhadap Bulan Sebelumnya dan Bulan Desember 2014**

Kelompok/Sub Kelompok	METRO		
	IHK Juni 2015	% Perubahan thd Mei. 2015	Tahun Kalender % Perb. Juni. 2015 thd Des. 2014
[1]	[2]	[3]	[4]
UMUM	128,00	0,84	0,87
I. BAHAN MAKANAN	150,28	1,75	3,46
Padi-padian, Umbi-umbian, dan Hasilnya	128,14	1,31	-0,67
Daging dan Hasil-hasilnya	144,39	2,06	6,02
Ikan Segar	132,26	-0,82	1,36
Ikan Diawetkan	101,17	6,65	3,00
Telur, Susu, dan Hasil-hasilnya	142,27	3,24	6,16
Sayur-sayuran	218,60	4,34	5,19
Kacang - kacangan	156,84	0,06	0,33
Buah - buahan	122,57	2,12	1,73
Bumbu - bumbu	245,93	1,20	11,65
Lemak dan Minyak	100,22	-0,30	-3,81
Bahan Makanan Lainnya	121,34	5,93	8,62
II. MAKANAN JADI, MINUMAN, ROKOK, DAN TEMBAKAU	120,11	0,78	2,47
Makanan Jadi	124,44	0,20	1,00
Minuman yang Tidak Beralkohol	113,71	1,77	6,18
Tembakau dan Minuman Beralkohol	115,81	1,36	3,45
III. PERUMAHAN, AIR, LISTRIK, GAS, DAN BAHAN BAKAR	117,12	0,20	0,97
Biaya Tempat Tinggal	113,96	0,46	0,56
Bahan Bakar, Penerangan, dan Air	134,29	0,13	2,92
Perlengkapan Rumah Tangga	106,12	-0,56	-1,34
Penyelenggaraan Rumah Tangga	110,74	-0,15	1,23
IV. SANDANG	112,49	1,89	3,61
Sandang Laki-laki	105,76	2,13	4,75
Sandang Wanita	115,57	1,96	1,56
Sandang Anak-anak	120,34	2,43	5,42
Barang Pribadi dan Sandang Lain	105,53	0,62	2,70
V. KESEHATAN	132,19	0,62	1,90
Jasa Kesehatan	126,80	0,00	0,00
Obat-obatan	111,74	0,00	0,42
Jasa Perawatan Jasmani	134,23	0,00	0,00
Perawatan Jasmani dan Kosmetika	144,83	2,12	6,51
VI. PENDIDIKAN, REKREASI, DAN OLAHRAGA	123,76	0,14	0,27
Pendidikan	137,12	0,00	0,00
Kursus-kursus/Pelatihan	121,85	0,00	0,00
Perlengkapan/Peralatan Pendidikan	93,34	1,30	1,34
Rekreasi	105,57	0,00	0,68
Olahraga	95,47	0,00	3,37
VII. TRANSPOR, KOMUNIKASI, DAN JASA KEUANGAN	124,46	0,04	-7,97
Transpor	134,92	0,06	-11,24
Komunikasi dan Pengiriman	101,92	0,00	-0,57
Sarana dan Penunjang Transpor	116,04	0,00	0,97
Jasa Keuangan	125,30	0,00	0,00

**Tabel 11 : Indeks Harga Konsumen (2012=100) 82 Kota Bulan Juni 2015
Serta Persentase Perubahannya Terhadap Bulan Sebelumnya dan Bulan Desember 2014**

Kelompok/Sub Kelompok	TANJUNG PANDAN		
	IHK	%	Tahun Kalender
	Juni 2015	Perubahan thd Mei. 2015	% Perb. Juni. 2015 thd Des. 2014
[1]	[2]	[3]	[4]
UMUM	125,91	0,69	-0,72
I. BAHAN MAKANAN	132,82	2,35	-4,27
Padi-padian, Umbi-umbian, dan Hasilnya	117,99	0,00	6,55
Daging dan Hasil-hasilnya	114,18	1,40	8,09
Ikan Segar	164,19	5,35	-5,10
Ikan Diawetkan	185,82	-2,54	18,33
Telur, Susu, dan Hasil-hasilnya	124,68	0,85	5,67
Sayur-sayuran	104,80	7,03	-31,97
Kacang - kacangan	132,69	0,01	2,06
Buah - buahan	137,48	-0,30	0,28
Bumbu - bumbu	127,00	2,48	-26,10
Lemak dan Minyak	112,08	-1,36	-1,71
Bahan Makanan Lainnya	98,34	-1,68	0,05
II. MAKANAN JADI, MINUMAN, ROKOK, DAN TEMBAKAU	122,12	0,12	3,12
Makanan Jadi	124,82	0,09	3,59
Minuman yang Tidak Beralkohol	116,10	-0,57	-1,07
Tembakau dan Minuman Beralkohol	118,77	0,75	4,85
III. PERUMAHAN, AIR, LISTRIK, GAS, DAN BAHAN BAKAR	123,95	0,02	1,97
Biaya Tempat Tinggal	120,51	-0,15	0,00
Bahan Bakar, Penerangan, dan Air	139,14	0,11	5,88
Perlengkapan Rumah Tangga	114,60	0,93	3,60
Penyelenggaraan Rumah Tangga	119,91	0,00	3,32
IV. SANDANG	121,08	-0,19	0,84
Sandang Laki-laki	132,00	0,00	0,00
Sandang Wanita	117,62	0,00	1,82
Sandang Anak-anak	118,33	0,00	0,45
Barang Pribadi dan Sandang Lain	112,56	-1,07	1,75
V. KESEHATAN	123,28	0,00	1,62
Jasa Kesehatan	136,29	0,00	0,00
Obat-obatan	103,27	0,00	1,44
Jasa Perawatan Jasmani	143,28	0,00	0,00
Perawatan Jasmani dan Kosmetika	121,20	0,00	3,13
VI. PENDIDIKAN, REKREASI, DAN OLAHRAGA	123,56	-0,20	0,27
Pendidikan	128,75	0,00	0,00
Kursus-kursus/Pelatihan	109,68	0,00	0,00
Perlengkapan/Peralatan Pendidikan	129,24	-0,99	-0,99
Rekreasi	114,17	0,00	2,43
Olahraga	115,64	0,00	0,00
VII. TRANSPOR, KOMUNIKASI, DAN JASA KEUANGAN	125,09	0,03	-5,06
Transpor	140,49	0,26	-7,71
Komunikasi dan Pengiriman	97,55	-0,68	-0,68
Sarana dan Penunjang Transpor	111,33	0,00	1,97
Jasa Keuangan	128,56	0,00	0,00

**Tabel 11 : Indeks Harga Konsumen (2012=100) 82 Kota Bulan Juni 2015
Serta Persentase Perubahannya Terhadap Bulan Sebelumnya dan Bulan Desember 2014**

Kelompok/Sub Kelompok	PANGKAL PINANG		
	IHK	%	Tahun Kalender
	Juni 2015	Perubahan thd Mei. 2015	% Perb. Juni. 2015 thd Des. 2014
[1]	[2]	[3]	[4]
UMUM	117,90	-0,14	-0,30
I. BAHAN MAKANAN	112,93	-1,30	-2,95
Padi-padian, Umbi-umbian, dan Hasilnya	119,31	5,01	7,57
Daging dan Hasil-hasilnya	108,70	1,30	1,51
Ikan Segar	100,41	-11,13	-14,86
Ikan Diawetkan	101,46	-5,41	1,77
Telur, Susu, dan Hasil-hasilnya	114,18	2,04	3,88
Sayur-sayuran	99,11	-7,83	-12,82
Kacang - kacangan	104,22	0,00	0,00
Buah - buahan	148,16	9,25	4,83
Bumbu - bumbu	128,74	-1,03	-8,29
Lemak dan Minyak	124,80	0,24	-0,46
Bahan Makanan Lainnya	125,32	0,00	-0,92
II. MAKANAN JADI, MINUMAN, ROKOK, DAN TEMBAKAU	123,23	0,14	2,69
Makanan Jadi	124,16	0,00	2,28
Minuman yang Tidak Beralkohol	119,06	0,41	1,20
Tembakau dan Minuman Beralkohol	123,97	0,24	4,55
III. PERUMAHAN, AIR, LISTRIK, GAS, DAN BAHAN BAKAR	121,81	0,37	2,15
Biaya Tempat Tinggal	118,33	0,14	1,94
Bahan Bakar, Penerangan, dan Air	139,89	0,56	2,69
Perlengkapan Rumah Tangga	110,37	1,69	1,71
Penyelenggaraan Rumah Tangga	112,44	0,25	2,40
IV. SANDANG	114,57	-0,09	0,86
Sandang Laki-laki	125,54	0,00	0,51
Sandang Wanita	113,88	-0,16	2,29
Sandang Anak-anak	115,04	-0,23	-0,10
Barang Pribadi dan Sandang Lain	93,59	0,15	1,43
V. KESEHATAN	116,82	0,65	1,35
Jasa Kesehatan	109,57	0,17	0,77
Obat-obatan	112,02	0,00	0,00
Jasa Perawatan Jasmani	122,94	0,00	13,02
Perawatan Jasmani dan Kosmetika	125,90	1,51	0,72
VI. PENDIDIKAN, REKREASI, DAN OLAHRAGA	116,67	0,12	0,43
Pendidikan	121,93	0,00	0,47
Kursus-kursus/Pelatihan	102,13	0,00	0,00
Perlengkapan/Peralatan Pendidikan	99,18	0,00	-0,57
Rekreasi	113,44	0,59	0,87
Olahraga	112,78	0,02	0,02
VII. TRANSPOR, KOMUNIKASI, DAN JASA KEUANGAN	115,43	0,28	-4,49
Transpor	123,71	0,50	-6,41
Komunikasi dan Pengiriman	94,75	-0,27	-0,01
Sarana dan Penunjang Transpor	114,92	0,00	0,90
Jasa Keuangan	122,92	0,00	0,00

**Tabel 11 : Indeks Harga Konsumen (2012=100) 82 Kota Bulan Juni 2015
Serta Persentase Perubahannya Terhadap Bulan Sebelumnya dan Bulan Desember 2014**

Kelompok/Sub Kelompok	BATAM		
	IHK Juni 2015	% Perubahan thd Mei. 2015	Tahun Kalender % Perb. Juni. 2015 thd Des. 2014
[1]	[2]	[3]	[4]
UMUM	118,68	0,87	1,43
I. BAHAN MAKANAN	124,40	3,25	2,29
Padi-padian, Umbi-umbian, dan Hasilnya	120,16	1,32	4,78
Daging dan Hasil-hasilnya	116,78	5,97	6,54
Ikan Segar	118,38	0,25	-1,13
Ikan Diawetkan	116,33	0,49	1,65
Telur, Susu, dan Hasil-hasilnya	113,76	2,94	3,92
Sayur-sayuran	149,99	2,85	7,71
Kacang - kacangangan	116,19	1,48	1,96
Buah - buahan	122,65	2,45	3,55
Bumbu - bumbu	161,00	11,02	-8,22
Lemak dan Minyak	111,06	2,20	2,70
Bahan Makanan Lainnya	102,87	-0,04	1,77
II. MAKANAN JADI, MINUMAN, ROKOK, DAN TEMBAKAU	119,03	0,92	3,92
Makanan Jadi	116,02	1,22	3,62
Minuman yang Tidak Beralkohol	108,17	-0,04	2,67
Tembakau dan Minuman Beralkohol	138,48	0,87	5,65
III. PERUMAHAN, AIR, LISTRIK, GAS, DAN BAHAN BAKAR	114,25	0,06	3,61
Biaya Tempat Tinggal	114,20	0,10	4,81
Bahan Bakar, Penerangan, dan Air	113,32	0,00	0,44
Perlengkapan Rumah Tangga	109,29	0,01	3,20
Penyelenggaraan Rumah Tangga	119,71	-0,01	4,43
IV. SANDANG	108,18	0,23	0,97
Sandang Laki-laki	110,70	0,30	1,77
Sandang Wanita	106,54	-0,08	0,88
Sandang Anak-anak	110,29	0,00	0,27
Barang Pribadi dan Sandang Lain	105,24	0,64	0,95
V. KESEHATAN	119,49	0,04	0,75
Jasa Kesehatan	143,68	0,00	0,35
Obat-obatan	108,22	0,10	0,00
Jasa Perawatan Jasmani	101,68	0,00	0,00
Perawatan Jasmani dan Kosmetika	109,81	0,05	1,70
VI. PENDIDIKAN, REKREASI, DAN OLAHRAGA	109,69	-0,02	0,58
Pendidikan	116,70	0,00	0,90
Kursus-kursus/Pelatihan	102,52	0,00	2,52
Perlengkapan/Peralatan Pendidikan	104,40	-0,19	-2,31
Rekreasi	102,12	0,01	0,49
Olahraga	104,48	0,00	0,00
VII. TRANSPOR, KOMUNIKASI, DAN JASA KEUANGAN	125,21	0,08	-3,08
Transpor	136,84	0,12	-4,62
Komunikasi dan Pengiriman	101,59	0,00	0,02
Sarana dan Penunjang Transpor	105,24	0,00	3,88
Jasa Keuangan	113,26	0,00	0,00

**Tabel 11 : Indeks Harga Konsumen (2012=100) 82 Kota Bulan Juni 2015
Serta Persentase Perubahannya Terhadap Bulan Sebelumnya dan Bulan Desember 2014**

Kelompok/Sub Kelompok	TANJUNG PINANG		
	IHK	%	Tahun Kalender
	Juni 2015	Perubahan thd Mei. 2015	% Perb. Juni. 2015 thd Des. 2014
[1]	[2]	[3]	[4]
UMUM	120,78	0,60	1,22
I. BAHAN MAKANAN	129,33	2,46	4,21
Padi-padian, Umbi-umbian, dan Hasilnya	131,47	0,30	4,23
Daging dan Hasil-hasilnya	131,00	5,76	3,70
Ikan Segar	139,64	0,58	9,82
Ikan Diawetkan	124,82	0,33	0,43
Telur, Susu, dan Hasil-hasilnya	111,78	2,36	1,82
Sayur-sayuran	148,22	6,37	31,25
Kacang - kacangan	140,79	0,49	1,21
Buah - buahan	126,86	1,97	2,55
Bumbu - bumbu	126,21	7,66	-14,07
Lemak dan Minyak	103,65	-0,36	-0,44
Bahan Makanan Lainnya	112,48	0,17	3,02
II. MAKANAN JADI, MINUMAN, ROKOK, DAN TEMBAKAU	123,80	0,02	2,70
Makanan Jadi	124,94	0,01	1,17
Minuman yang Tidak Beralkohol	119,25	0,03	5,02
Tembakau dan Minuman Beralkohol	124,39	0,05	5,58
III. PERUMAHAN, AIR, LISTRIK, GAS, DAN BAHAN BAKAR	115,06	0,01	0,76
Biaya Tempat Tinggal	109,57	-0,12	0,57
Bahan Bakar, Penerangan, dan Air	142,50	0,44	1,08
Perlengkapan Rumah Tangga	113,99	0,00	2,05
Penyelenggaraan Rumah Tangga	106,28	-0,07	0,36
IV. SANDANG	118,69	0,09	4,76
Sandang Laki-laki	122,61	0,00	7,80
Sandang Wanita	123,81	0,06	5,80
Sandang Anak-anak	118,55	0,00	1,52
Barang Pribadi dan Sandang Lain	108,89	0,35	3,24
V. KESEHATAN	112,19	0,12	2,40
Jasa Kesehatan	107,91	0,00	6,28
Obat-obatan	106,54	-1,07	-0,28
Jasa Perawatan Jasmani	133,74	0,00	0,00
Perawatan Jasmani dan Kosmetika	113,75	0,81	1,75
VI. PENDIDIKAN, REKREASI, DAN OLAHRAGA	115,53	0,00	0,83
Pendidikan	107,64	0,00	0,00
Kursus-kursus/Pelatihan	105,29	0,00	0,00
Perlengkapan/Peralatan Pendidikan	129,33	0,00	3,46
Rekreasi	123,99	0,00	0,18
Olahraga	116,98	0,00	2,41
VII. TRANSPOR, KOMUNIKASI, DAN JASA KEUANGAN	120,33	0,02	-5,60
Transpor	130,44	0,07	-7,89
Komunikasi dan Pengiriman	99,32	0,00	-0,99
Sarana dan Penunjang Transpor	123,33	-0,42	0,87
Jasa Keuangan	112,56	0,00	0,00

**Tabel 11 : Indeks Harga Konsumen (2012=100) 82 Kota Bulan Juni 2015
Serta Persentase Perubahannya Terhadap Bulan Sebelumnya dan Bulan Desember 2014**

Kelompok/Sub Kelompok	JAKARTA		
	IHK	%	Tahun Kalender
	Juni 2015	Perubahan thd Mei. 2015	% Perb. Juni. 2015 thd Des. 2014
[1]	[2]	[3]	[4]
UMUM	120,58	0,35	0,98
I. BAHAN MAKANAN	132,28	1,33	0,67
Padi-padian, Umbi-umbian, dan Hasilnya	132,65	0,36	6,24
Daging dan Hasil-hasilnya	122,06	2,50	3,72
Ikan Segar	132,33	1,53	1,58
Ikan Diawetkan	131,15	0,03	7,82
Telur, Susu, dan Hasil-hasilnya	126,67	1,24	4,30
Sayur-sayuran	138,69	2,12	0,83
Kacang - kacangan	129,79	1,03	1,42
Buah - buahan	148,44	1,94	3,72
Bumbu - bumbu	154,09	2,09	-20,68
Lemak dan Minyak	110,06	-0,23	-2,13
Bahan Makanan Lainnya	114,58	-0,35	0,19
II. MAKANAN JADI, MINUMAN, ROKOK, DAN TEMBAKAU	129,04	0,66	3,50
Makanan Jadi	134,50	0,66	3,35
Minuman yang Tidak Beralkohol	116,09	0,84	3,66
Tembakau dan Minuman Beralkohol	126,49	0,46	3,88
III. PERUMAHAN, AIR, LISTRIK, GAS, DAN BAHAN BAKAR	119,86	0,29	2,06
Biaya Tempat Tinggal	111,76	0,31	1,48
Bahan Bakar, Penerangan, dan Air	141,73	0,57	2,55
Perlengkapan Rumah Tangga	114,67	-0,19	2,91
Penyelenggaraan Rumah Tangga	118,27	0,13	2,32
IV. SANDANG	109,91	-0,26	2,08
Sandang Laki-laki	111,00	0,35	2,21
Sandang Wanita	111,05	0,15	1,32
Sandang Anak-anak	105,53	0,27	1,27
Barang Pribadi dan Sandang Lain	110,35	-0,87	2,61
V. KESEHATAN	112,09	0,04	2,20
Jasa Kesehatan	107,31	0,00	1,13
Obat-obatan	108,93	0,43	1,65
Jasa Perawatan Jasmani	124,08	0,00	5,47
Perawatan Jasmani dan Kosmetika	115,65	-0,07	2,65
VI. PENDIDIKAN, REKREASI, DAN OLAHRAGA	105,11	0,02	0,13
Pendidikan	104,06	0,00	0,01
Kursus-kursus/Pelatihan	101,26	0,00	0,00
Perlengkapan/Peralatan Pendidikan	103,73	0,06	0,11
Rekreasi	107,35	0,04	0,31
Olahraga	104,69	0,00	0,00
VII. TRANSPOR, KOMUNIKASI, DAN JASA KEUANGAN	121,58	-0,02	-1,75
Transpor	139,25	-0,05	-2,98
Komunikasi dan Pengiriman	99,55	-0,06	-0,06
Sarana dan Penunjang Transpor	108,34	0,41	1,16
Jasa Keuangan	118,29	0,00	0,00

**Tabel 11 : Indeks Harga Konsumen (2012=100) 82 Kota Bulan Juni 2015
Serta Persentase Perubahannya Terhadap Bulan Sebelumnya dan Bulan Desember 2014**

Kelompok/Sub Kelompok	BOGOR		
	IHK	%	Tahun Kalender
	Juni 2015	Perubahan thd Mei. 2015	% Perb. Juni. 2015 thd Des. 2014
[1]	[2]	[3]	[4]
UMUM	119,96	0,49	1,24
I. BAHAN MAKANAN	125,37	1,77	0,68
Padi-padian, Umbi-umbian, dan Hasilnya	120,26	0,02	7,39
Daging dan Hasil-hasilnya	123,60	4,65	6,55
Ikan Segar	140,82	-0,43	-0,66
Ikan Diawetkan	127,55	0,46	6,34
Telur, Susu, dan Hasil-hasilnya	115,75	3,23	5,07
Sayur-sayuran	105,16	0,95	-4,30
Kacang - kacangan	122,24	0,02	0,77
Buah - buahan	158,86	3,14	12,44
Bumbu - bumbu	156,38	4,88	-25,50
Lemak dan Minyak	107,19	0,08	1,35
Bahan Makanan Lainnya	126,30	0,70	1,83
II. MAKANAN JADI, MINUMAN, ROKOK, DAN TEMBAKAU	115,87	0,18	3,27
Makanan Jadi	114,06	0,16	1,71
Minuman yang Tidak Beralkohol	114,60	0,23	2,74
Tembakau dan Minuman Beralkohol	121,85	0,20	7,86
III. PERUMAHAN, AIR, LISTRIK, GAS, DAN BAHAN BAKAR	115,80	0,08	2,64
Biaya Tempat Tinggal	116,08	0,07	3,34
Bahan Bakar, Penerangan, dan Air	121,26	0,15	0,84
Perlengkapan Rumah Tangga	104,14	-0,02	0,87
Penyelenggaraan Rumah Tangga	107,19	0,03	1,06
IV. SANDANG	104,84	0,17	0,48
Sandang Laki-laki	104,34	0,11	0,49
Sandang Wanita	105,36	0,15	0,54
Sandang Anak-anak	106,19	0,14	-0,56
Barang Pribadi dan Sandang Lain	102,14	0,38	2,75
V. KESEHATAN	110,92	0,15	3,77
Jasa Kesehatan	106,82	0,00	5,14
Obat-obatan	108,78	0,14	2,47
Jasa Perawatan Jasmani	113,86	0,66	6,92
Perawatan Jasmani dan Kosmetika	114,71	0,21	2,75
VI. PENDIDIKAN, REKREASI, DAN OLAHRAGA	116,76	0,01	0,12
Pendidikan	122,73	0,00	0,00
Kursus-kursus/Pelatihan	104,36	0,00	0,00
Perlengkapan/Peralatan Pendidikan	110,71	0,07	0,94
Rekreasi	106,60	0,00	0,00
Olahraga	103,63	0,00	0,00
VII. TRANSPOR, KOMUNIKASI, DAN JASA KEUANGAN	134,66	0,25	-2,30
Transpor	150,71	0,33	-3,11
Komunikasi dan Pengiriman	99,10	0,00	0,00
Sarana dan Penunjang Transpor	112,69	0,00	0,15
Jasa Keuangan	113,78	0,00	0,00

**Tabel 11 : Indeks Harga Konsumen (2012=100) 82 Kota Bulan Juni 2015
Serta Persentase Perubahannya Terhadap Bulan Sebelumnya dan Bulan Desember 2014**

Kelompok/Sub Kelompok	SUKABUMI		
	IHK Juni 2015	% Perubahan thd Mei. 2015	Tahun Kalender % Perb. Juni. 2015 thd Des. 2014
[1]	[2]	[3]	[4]
UMUM	119,79	0,14	0,38
I. BAHAN MAKANAN	121,34	0,12	1,61
Padi-padian, Umbi-umbian, dan Hasilnya	115,76	-1,35	1,31
Daging dan Hasil-hasilnya	118,29	-1,56	5,95
Ikan Segar	128,63	0,52	1,99
Ikan Diawetkan	118,86	1,22	2,35
Telur, Susu, dan Hasil-hasilnya	133,22	1,76	3,43
Sayur-sayuran	126,67	2,14	-1,11
Kacang - kacangan	126,62	0,28	2,01
Buah - buahan	125,16	0,86	2,62
Bumbu - bumbu	128,44	0,75	-4,10
Lemak dan Minyak	105,68	0,06	-0,37
Bahan Makanan Lainnya	118,30	-0,07	2,39
II. MAKANAN JADI, MINUMAN, ROKOK, DAN TEMBAKAU	121,43	0,36	3,08
Makanan Jadi	123,32	0,44	3,32
Minuman yang Tidak Beralkohol	110,86	0,18	3,94
Tembakau dan Minuman Beralkohol	124,62	0,24	2,01
III. PERUMAHAN, AIR, LISTRIK, GAS, DAN BAHAN BAKAR	115,78	0,05	1,60
Biaya Tempat Tinggal	117,72	0,09	2,30
Bahan Bakar, Penerangan, dan Air	120,34	0,05	0,40
Perlengkapan Rumah Tangga	103,95	-0,31	-0,55
Penyelenggaraan Rumah Tangga	104,26	0,04	0,85
IV. SANDANG	104,67	0,10	-0,13
Sandang Laki-laki	101,11	0,42	-0,49
Sandang Wanita	101,98	-0,11	-0,40
Sandang Anak-anak	113,25	0,00	-0,03
Barang Pribadi dan Sandang Lain	101,36	0,03	0,62
V. KESEHATAN	113,22	0,21	1,27
Jasa Kesehatan	109,89	0,00	0,68
Obat-obatan	105,56	0,90	1,79
Jasa Perawatan Jasmani	114,09	0,00	0,37
Perawatan Jasmani dan Kosmetika	121,24	0,15	1,78
VI. PENDIDIKAN, REKREASI, DAN OLAHRAGA	110,86	0,02	0,74
Pendidikan	113,84	0,00	0,00
Kursus-kursus/Pelatihan	106,98	0,00	0,16
Perlengkapan/Peralatan Pendidikan	110,87	0,14	2,42
Rekreasi	102,91	-0,03	1,23
Olahraga	119,20	0,00	3,31
VII. TRANSPOR, KOMUNIKASI, DAN JASA KEUANGAN	133,91	0,05	-6,56
Transpor	149,30	0,07	-8,86
Komunikasi dan Pengiriman	100,00	0,00	0,00
Sarana dan Penunjang Transpor	121,85	0,00	0,22
Jasa Keuangan	115,01	0,00	0,00

**Tabel 11 : Indeks Harga Konsumen (2012=100) 82 Kota Bulan Juni 2015
Serta Persentase Perubahannya Terhadap Bulan Sebelumnya dan Bulan Desember 2014**

Kelompok/Sub Kelompok	BANDUNG		
	IHK	%	Tahun Kalender
	Juni 2015	Perubahan thd Mei. 2015	% Perb. Juni. 2015 thd Des. 2014
[1]	[2]	[3]	[4]
UMUM	119,02	0,72	1,63
I. BAHAN MAKANAN	128,09	1,47	1,94
Padi-padian, Umbi-umbian, dan Hasilnya	122,49	0,06	5,66
Daging dan Hasil-hasilnya	122,49	2,28	5,06
Ikan Segar	143,53	0,08	7,02
Ikan Diawetkan	131,46	0,37	2,15
Telur, Susu, dan Hasil-hasilnya	120,75	2,20	3,76
Sayur-sayuran	140,93	1,21	-3,97
Kacang - kacangan	118,32	0,19	4,10
Buah - buahan	144,52	5,03	2,40
Bumbu - bumbu	146,18	3,72	-11,38
Lemak dan Minyak	112,52	0,79	3,14
Bahan Makanan Lainnya	116,63	0,48	2,84
II. MAKANAN JADI, MINUMAN, ROKOK, DAN TEMBAKAU	118,85	0,50	3,00
Makanan Jadi	117,05	0,24	2,57
Minuman yang Tidak Beralkohol	120,60	0,94	3,13
Tembakau dan Minuman Beralkohol	122,98	0,93	4,26
III. PERUMAHAN, AIR, LISTRIK, GAS, DAN BAHAN BAKAR	115,63	0,89	3,07
Biaya Tempat Tinggal	109,79	0,85	1,88
Bahan Bakar, Penerangan, dan Air	154,33	0,30	8,82
Perlengkapan Rumah Tangga	103,24	0,00	0,20
Penyelenggaraan Rumah Tangga	110,68	2,35	2,50
IV. SANDANG	103,82	0,38	2,03
Sandang Laki-laki	109,69	0,21	2,33
Sandang Wanita	102,21	0,18	1,57
Sandang Anak-anak	96,92	0,12	1,66
Barang Pribadi dan Sandang Lain	105,41	1,04	2,50
V. KESEHATAN	114,12	0,21	1,87
Jasa Kesehatan	110,82	0,00	0,00
Obat-obatan	109,63	0,19	3,47
Jasa Perawatan Jasmani	142,74	0,00	1,30
Perawatan Jasmani dan Kosmetika	113,82	0,49	3,52
VI. PENDIDIKAN, REKREASI, DAN OLAHRAGA	114,88	0,20	1,02
Pendidikan	117,33	0,00	0,00
Kursus-kursus/Pelatihan	104,67	0,27	2,73
Perlengkapan/Peralatan Pendidikan	108,96	1,41	3,47
Rekreasi	116,24	0,00	2,07
Olahraga	107,33	0,00	0,00
VII. TRANSPOR, KOMUNIKASI, DAN JASA KEUANGAN	124,33	0,27	-2,09
Transpor	138,11	0,40	-3,24
Komunikasi dan Pengiriman	100,07	0,00	0,00
Sarana dan Penunjang Transpor	108,26	0,00	2,51
Jasa Keuangan	111,77	0,00	0,00

**Tabel 11 : Indeks Harga Konsumen (2012=100) 82 Kota Bulan Juni 2015
Serta Persentase Perubahannya Terhadap Bulan Sebelumnya dan Bulan Desember 2014**

Kelompok/Sub Kelompok	CIREBON		
	IHK	%	Tahun Kalender
	Juni 2015	Perubahan thd Mei. 2015	% Perb. Juni. 2015 thd Des. 2014
[1]	[2]	[3]	[4]
UMUM	117,61	0,31	0,43
I. BAHAN MAKANAN	126,56	0,94	-1,99
Padi-padian, Umbi-umbian, dan Hasilnya	114,06	-1,14	-7,01
Daging dan Hasil-hasilnya	128,60	1,68	5,68
Ikan Segar	130,82	-0,04	5,70
Ikan Diawetkan	116,65	0,48	3,50
Telur, Susu, dan Hasil-hasilnya	122,60	3,75	2,94
Sayur-sayuran	201,58	1,19	1,33
Kacang - kacangan	119,53	1,47	6,22
Buah - buahan	119,04	2,08	1,73
Bumbu - bumbu	158,85	1,60	-18,56
Lemak dan Minyak	103,24	0,74	0,14
Bahan Makanan Lainnya	102,92	0,00	0,72
II. MAKANAN JADI, MINUMAN, ROKOK, DAN TEMBAKAU	112,53	0,24	1,73
Makanan Jadi	108,31	0,00	0,13
Minuman yang Tidak Beralkohol	105,74	0,50	1,59
Tembakau dan Minuman Beralkohol	136,43	0,89	7,77
III. PERUMAHAN, AIR, LISTRIK, GAS, DAN BAHAN BAKAR	113,68	0,11	1,75
Biaya Tempat Tinggal	106,37	0,02	1,32
Bahan Bakar, Penerangan, dan Air	134,25	0,09	1,20
Perlengkapan Rumah Tangga	105,89	0,00	0,00
Penyelenggaraan Rumah Tangga	108,20	0,66	5,51
IV. SANDANG	104,09	-0,19	0,73
Sandang Laki-laki	102,99	0,03	0,03
Sandang Wanita	103,42	0,03	0,13
Sandang Anak-anak	104,92	-0,25	-0,25
Barang Pribadi dan Sandang Lain	104,93	-0,51	2,92
V. KESEHATAN	110,11	0,03	2,51
Jasa Kesehatan	108,63	0,00	0,00
Obat-obatan	102,11	0,00	0,00
Jasa Perawatan Jasmani	112,92	0,00	3,26
Perawatan Jasmani dan Kosmetika	113,54	0,07	4,75
VI. PENDIDIKAN, REKREASI, DAN OLAHRAGA	126,52	0,00	0,04
Pendidikan	139,65	0,00	0,00
Kursus-kursus/Pelatihan	102,58	0,00	0,00
Perlengkapan/Peralatan Pendidikan	104,05	0,00	0,00
Rekreasi	100,27	0,00	0,40
Olahraga	123,20	0,00	0,00
VII. TRANSPOR, KOMUNIKASI, DAN JASA KEUANGAN	123,27	0,24	-0,61
Transpor	139,95	0,37	-1,07
Komunikasi dan Pengiriman	100,00	0,00	0,00
Sarana dan Penunjang Transpor	110,72	0,00	0,93
Jasa Keuangan	116,68	0,00	0,00

**Tabel 11 : Indeks Harga Konsumen (2012=100) 82 Kota Bulan Juni 2015
Serta Persentase Perubahannya Terhadap Bulan Sebelumnya dan Bulan Desember 2014**

Kelompok/Sub Kelompok	BEKASI		
	IHK Juni 2015	% Perubahan thd Mei. 2015	Tahun Kalender % Perb. Juni. 2015 thd Des. 2014
[1]	[2]	[3]	[4]
UMUM	117,89	0,43	0,34
I. BAHAN MAKANAN	126,28	1,50	0,98
Padi-padian, Umbi-umbian, dan Hasilnya	110,43	-0,38	-4,93
Daging dan Hasil-hasilnya	118,81	4,52	3,90
Ikan Segar	135,71	0,42	4,29
Ikan Diawetkan	136,23	0,14	3,22
Telur, Susu, dan Hasil-hasilnya	121,15	2,86	3,64
Sayur-sayuran	139,87	-1,13	5,46
Kacang - kacangan	117,71	0,22	-1,74
Buah - buahan	144,56	1,83	5,04
Bumbu - bumbu	148,97	3,08	-6,65
Lemak dan Minyak	108,99	2,95	0,88
Bahan Makanan Lainnya	118,69	0,80	2,24
II. MAKANAN JADI, MINUMAN, ROKOK, DAN TEMBAKAU	115,17	0,25	1,75
Makanan Jadi	116,34	0,04	1,85
Minuman yang Tidak Beralkohol	105,28	0,75	1,93
Tembakau dan Minuman Beralkohol	122,29	0,62	1,23
III. PERUMAHAN, AIR, LISTRIK, GAS, DAN BAHAN BAKAR	115,34	0,01	1,15
Biaya Tempat Tinggal	106,55	-0,08	0,05
Bahan Bakar, Penerangan, dan Air	149,83	0,17	4,64
Perlengkapan Rumah Tangga	107,83	0,00	-0,05
Penyelenggaraan Rumah Tangga	110,74	0,01	0,24
IV. SANDANG	106,40	0,80	2,32
Sandang Laki-laki	107,71	0,27	0,69
Sandang Wanita	112,68	0,98	1,96
Sandang Anak-anak	107,80	0,32	0,72
Barang Pribadi dan Sandang Lain	100,83	1,40	4,99
V. KESEHATAN	109,96	0,01	0,37
Jasa Kesehatan	106,69	0,00	0,01
Obat-obatan	102,70	0,00	0,50
Jasa Perawatan Jasmani	118,12	0,00	0,00
Perawatan Jasmani dan Kosmetika	114,14	0,03	0,71
VI. PENDIDIKAN, REKREASI, DAN OLAHRAGA	112,60	0,00	-0,34
Pendidikan	123,67	0,00	0,00
Kursus-kursus/Pelatihan	109,69	0,00	0,03
Perlengkapan/Peralatan Pendidikan	106,01	0,00	0,92
Rekreasi	98,61	0,00	-1,46
Olahraga	105,72	0,00	0,04
VII. TRANSPOR, KOMUNIKASI, DAN JASA KEUANGAN	122,73	0,20	-2,70
Transpor	137,97	0,32	-4,17
Komunikasi dan Pengiriman	99,94	0,00	0,00
Sarana dan Penunjang Transpor	106,49	0,00	0,22
Jasa Keuangan	118,23	0,00	0,00

**Tabel 11 : Indeks Harga Konsumen (2012=100) 82 Kota Bulan Juni 2015
Serta Persentase Perubahannya Terhadap Bulan Sebelumnya dan Bulan Desember 2014**

Kelompok/Sub Kelompok	DEPOK		
	IHK Juni 2015	% Perubahan thd Mei. 2015	Tahun Kalender % Perb. Juni. 2015 thd Des. 2014
[1]	[2]	[3]	[4]
UMUM	118,75	0,36	-0,18
I. BAHAN MAKANAN	125,75	1,31	-2,54
Padi-padian, Umbi-umbian, dan Hasilnya	109,94	2,06	-4,96
Daging dan Hasil-hasilnya	127,33	2,67	4,57
Ikan Segar	128,84	0,05	3,35
Ikan Diawetkan	134,47	0,94	5,47
Telur, Susu, dan Hasil-hasilnya	126,47	2,12	3,00
Sayur-sayuran	136,06	2,22	-3,01
Kacang - kacangangan	147,24	1,08	2,11
Buah - buahan	125,53	-6,49	-13,81
Bumbu - bumbu	148,25	3,38	-16,83
Lemak dan Minyak	98,55	2,66	-0,43
Bahan Makanan Lainnya	127,01	6,22	8,11
II. MAKANAN JADI, MINUMAN, ROKOK, DAN TEMBAKAU	119,15	0,17	1,95
Makanan Jadi	118,48	-0,07	1,20
Minuman yang Tidak Beralkohol	116,18	0,22	2,43
Tembakau dan Minuman Beralkohol	124,61	0,86	3,86
III. PERUMAHAN, AIR, LISTRIK, GAS, DAN BAHAN BAKAR	114,34	0,04	0,87
Biaya Tempat Tinggal	109,91	0,00	0,13
Bahan Bakar, Penerangan, dan Air	138,29	0,22	3,45
Perlengkapan Rumah Tangga	111,11	-0,22	1,35
Penyelenggaraan Rumah Tangga	110,91	0,16	1,11
IV. SANDANG	102,85	-0,39	-0,33
Sandang Laki-laki	102,09	0,00	0,00
Sandang Wanita	103,47	0,38	0,36
Sandang Anak-anak	104,84	-0,29	-0,29
Barang Pribadi dan Sandang Lain	100,65	-2,13	-1,79
V. KESEHATAN	111,81	0,21	4,72
Jasa Kesehatan	115,25	0,19	8,81
Obat-obatan	102,28	-0,01	0,92
Jasa Perawatan Jasmani	100,00	0,00	0,00
Perawatan Jasmani dan Kosmetika	113,09	0,35	1,73
VI. PENDIDIKAN, REKREASI, DAN OLAHRAGA	103,50	-0,08	0,10
Pendidikan	101,43	0,00	0,00
Kursus-kursus/Pelatihan	119,57	0,00	0,00
Perlengkapan/Peralatan Pendidikan	106,88	-0,48	-0,84
Rekreasi	103,37	-0,05	1,32
Olahraga	100,00	0,00	0,00
VII. TRANSPOR, KOMUNIKASI, DAN JASA KEUANGAN	130,08	0,36	-1,73
Transpor	143,59	0,49	-2,77
Komunikasi dan Pengiriman	97,37	0,00	0,45
Sarana dan Penunjang Transpor	114,10	0,00	4,52
Jasa Keuangan	108,29	0,00	0,00

**Tabel 11 : Indeks Harga Konsumen (2012=100) 82 Kota Bulan Juni 2015
Serta Persentase Perubahannya Terhadap Bulan Sebelumnya dan Bulan Desember 2014**

Kelompok/Sub Kelompok	TASIKMALAYA		
	IHK	%	Tahun Kalender
	Juni 2015	Perubahan thd Mei. 2015	% Perb. Juni. 2015 thd Des. 2014
[1]	[2]	[3]	[4]
UMUM	118,18	0,72	1,03
I. BAHAN MAKANAN	128,28	3,27	3,15
Padi-padian, Umbi-umbian, dan Hasilnya	120,00	2,55	0,18
Daging dan Hasil-hasilnya	129,28	4,01	9,36
Ikan Segar	133,74	1,04	2,55
Ikan Diawetkan	126,14	0,73	1,48
Telur, Susu, dan Hasil-hasilnya	129,42	3,60	5,00
Sayur-sayuran	153,43	3,42	-0,27
Kacang - kacangan	133,02	0,42	4,31
Buah - buahan	137,24	10,20	8,50
Bumbu - bumbu	137,23	3,34	4,10
Lemak dan Minyak	107,99	-0,20	-2,76
Bahan Makanan Lainnya	126,56	0,92	4,77
II. MAKANAN JADI, MINUMAN, ROKOK, DAN TEMBAKAU	112,91	0,49	1,72
Makanan Jadi	109,09	0,07	0,99
Minuman yang Tidak Beralkohol	114,32	3,20	4,53
Tembakau dan Minuman Beralkohol	125,76	0,42	2,56
III. PERUMAHAN, AIR, LISTRIK, GAS, DAN BAHAN BAKAR	116,43	0,11	1,54
Biaya Tempat Tinggal	113,99	0,00	1,23
Bahan Bakar, Penerangan, dan Air	130,24	0,52	3,10
Perlengkapan Rumah Tangga	116,68	0,02	1,91
Penyelenggaraan Rumah Tangga	109,20	0,25	0,45
IV. SANDANG	113,09	0,12	2,34
Sandang Laki-laki	118,12	0,00	1,77
Sandang Wanita	113,07	0,00	2,06
Sandang Anak-anak	111,49	-0,01	2,32
Barang Pribadi dan Sandang Lain	108,26	0,59	3,50
V. KESEHATAN	113,37	0,01	2,09
Jasa Kesehatan	109,63	0,00	3,95
Obat-obatan	109,09	0,00	0,83
Jasa Perawatan Jasmani	126,51	0,00	1,50
Perawatan Jasmani dan Kosmetika	116,74	0,03	0,53
VI. PENDIDIKAN, REKREASI, DAN OLAHRAGA	116,77	0,01	0,65
Pendidikan	120,98	0,00	0,00
Kursus-kursus/Pelatihan	120,36	0,00	0,00
Perlengkapan/Peralatan Pendidikan	109,89	0,08	2,52
Rekreasi	112,00	0,00	1,61
Olahraga	112,90	0,00	-1,12
VII. TRANSPOR, KOMUNIKASI, DAN JASA KEUANGAN	124,04	0,10	-3,76
Transpor	133,47	0,18	-5,10
Komunikasi dan Pengiriman	96,89	-0,15	-0,88
Sarana dan Penunjang Transpor	116,64	0,01	2,21
Jasa Keuangan	112,57	0,00	0,00

**Tabel 11 : Indeks Harga Konsumen (2012=100) 82 Kota Bulan Juni 2015
Serta Persentase Perubahannya Terhadap Bulan Sebelumnya dan Bulan Desember 2014**

Kelompok/Sub Kelompok	CILACAP		
	IHK Juni 2015	% Perubahan thd Mei. 2015	Tahun Kalender % Perb. Juni. 2015 thd Des. 2014
[1]	[2]	[3]	[4]
UMUM	121,85	0,43	0,55
I. BAHAN MAKANAN	121,03	1,09	-1,93
Padi-padian, Umbi-umbian, dan Hasilnya	115,59	1,07	-6,23
Daging dan Hasil-hasilnya	135,85	2,10	-4,97
Ikan Segar	106,26	0,03	2,58
Ikan Diawetkan	122,20	-0,02	3,65
Telur, Susu, dan Hasil-hasilnya	115,26	1,62	1,13
Sayur-sayuran	96,44	-0,01	-6,05
Kacang - kacangan	137,64	0,01	-1,03
Buah - buahan	163,19	0,21	12,52
Bumbu - bumbu	135,61	2,39	-3,97
Lemak dan Minyak	102,35	1,69	-0,12
Bahan Makanan Lainnya	134,76	0,00	6,30
II. MAKANAN JADI, MINUMAN, ROKOK, DAN TEMBAKAU	130,13	0,53	3,62
Makanan Jadi	129,43	0,20	3,48
Minuman yang Tidak Beralkohol	127,94	1,07	4,83
Tembakau dan Minuman Beralkohol	133,91	1,10	3,17
III. PERUMAHAN, AIR, LISTRIK, GAS, DAN BAHAN BAKAR	123,21	0,28	1,47
Biaya Tempat Tinggal	118,86	-0,12	-0,24
Bahan Bakar, Penerangan, dan Air	131,81	0,18	3,10
Perlengkapan Rumah Tangga	121,15	0,26	2,30
Penyelenggaraan Rumah Tangga	126,98	2,00	4,48
IV. SANDANG	109,38	0,22	2,74
Sandang Laki-laki	111,54	0,60	2,50
Sandang Wanita	118,96	-0,02	2,95
Sandang Anak-anak	112,12	0,32	2,17
Barang Pribadi dan Sandang Lain	98,44	0,05	3,27
V. KESEHATAN	110,44	0,14	1,62
Jasa Kesehatan	105,78	0,04	1,11
Obat-obatan	108,80	0,04	-1,18
Jasa Perawatan Jasmani	122,32	0,00	6,13
Perawatan Jasmani dan Kosmetika	116,89	0,37	3,57
VI. PENDIDIKAN, REKREASI, DAN OLAHRAGA	115,58	0,04	1,00
Pendidikan	112,66	0,00	0,00
Kursus-kursus/Pelatihan	126,80	0,00	7,60
Perlengkapan/Peralatan Pendidikan	113,20	0,11	-0,32
Rekreasi	121,44	0,16	2,09
Olahraga	122,51	0,00	3,48
VII. TRANSPOR, KOMUNIKASI, DAN JASA KEUANGAN	124,70	0,02	-3,94
Transpor	141,61	0,21	-6,06
Komunikasi dan Pengiriman	98,61	-0,47	-0,62
Sarana dan Penunjang Transpor	106,65	-0,10	2,99
Jasa Keuangan	123,32	0,00	0,00

**Tabel 11 : Indeks Harga Konsumen (2012=100) 82 Kota Bulan Juni 2015
Serta Persentase Perubahannya Terhadap Bulan Sebelumnya dan Bulan Desember 2014**

Kelompok/Sub Kelompok	PURWOKERTO		
	IHK	%	Tahun Kalender
	Juni 2015	Perubahan thd Mei. 2015	% Perb. Juni. 2015 thd Des. 2014
[1]	[2]	[3]	[4]
UMUM	117,88	0,57	0,44
I. BAHAN MAKANAN	125,65	1,89	-0,80
Padi-padian, Umbi-umbian, dan Hasilnya	124,13	2,49	-0,12
Daging dan Hasil-hasilnya	122,80	2,08	2,74
Ikan Segar	128,91	2,12	1,11
Ikan Diawetkan	122,93	-0,13	3,72
Telur, Susu, dan Hasil-hasilnya	127,16	2,16	3,33
Sayur-sayuran	126,54	1,57	-1,13
Kacang - kacangan	132,50	0,14	2,48
Buah - buahan	131,17	2,02	-2,43
Bumbu - bumbu	139,32	3,12	-13,44
Lemak dan Minyak	100,49	0,01	-1,92
Bahan Makanan Lainnya	117,27	-0,53	10,86
II. MAKANAN JADI, MINUMAN, ROKOK, DAN TEMBAKAU	118,54	0,23	3,88
Makanan Jadi	117,70	0,00	3,41
Minuman yang Tidak Beralkohol	111,89	1,04	4,54
Tembakau dan Minuman Beralkohol	127,31	0,36	4,90
III. PERUMAHAN, AIR, LISTRIK, GAS, DAN BAHAN BAKAR	115,07	0,04	1,15
Biaya Tempat Tinggal	115,38	-0,03	-0,14
Bahan Bakar, Penerangan, dan Air	116,30	0,14	3,05
Perlengkapan Rumah Tangga	108,21	0,09	0,90
Penyelenggaraan Rumah Tangga	116,23	0,22	3,61
IV. SANDANG	104,80	0,14	2,05
Sandang Laki-laki	107,52	0,00	1,72
Sandang Wanita	105,02	0,05	1,12
Sandang Anak-anak	104,10	0,00	1,05
Barang Pribadi dan Sandang Lain	102,76	0,51	4,38
V. KESEHATAN	108,12	0,40	1,55
Jasa Kesehatan	103,70	0,00	0,75
Obat-obatan	109,04	0,85	1,50
Jasa Perawatan Jasmani	107,88	0,01	0,21
Perawatan Jasmani dan Kosmetika	112,65	0,65	2,75
VI. PENDIDIKAN, REKREASI, DAN OLAHRAGA	114,50	0,15	1,04
Pendidikan	118,59	0,00	0,00
Kursus-kursus/Pelatihan	112,17	0,00	0,38
Perlengkapan/Peralatan Pendidikan	108,71	0,06	3,20
Rekreasi	107,80	0,66	2,63
Olahraga	132,88	0,00	0,21
VII. TRANSPOR, KOMUNIKASI, DAN JASA KEUANGAN	121,05	0,27	-4,26
Transpor	136,51	0,43	-6,01
Komunikasi dan Pengiriman	95,51	-0,07	-0,87
Sarana dan Penunjang Transpor	107,25	0,05	0,18
Jasa Keuangan	117,45	0,00	0,00

**Tabel 11 : Indeks Harga Konsumen (2012=100) 82 Kota Bulan Juni 2015
Serta Persentase Perubahannya Terhadap Bulan Sebelumnya dan Bulan Desember 2014**

Kelompok/Sub Kelompok	KUDUS		
	IHK	%	Tahun Kalender
	Juni 2015	Perubahan thd Mei. 2015	% Perb. Juni. 2015 thd Des. 2014
[1]	[2]	[3]	[4]
UMUM	124,73	0,56	0,46
I. BAHAN MAKANAN	135,57	1,49	-0,38
Padi-padian, Umbi-umbian, dan Hasilnya	115,84	0,28	-4,80
Daging dan Hasil-hasilnya	96,80	4,94	6,62
Ikan Segar	139,07	0,56	2,03
Ikan Diawetkan	128,15	0,00	1,06
Telur, Susu, dan Hasil-hasilnya	131,50	2,89	4,36
Sayur-sayuran	211,61	-0,76	-6,50
Kacang - kacangan	159,19	-0,04	2,15
Buah - buahan	144,00	4,89	4,69
Bumbu - bumbu	193,10	3,46	-1,33
Lemak dan Minyak	121,66	0,76	-1,22
Bahan Makanan Lainnya	103,47	-1,84	4,47
II. MAKANAN JADI, MINUMAN, ROKOK, DAN TEMBAKAU	132,47	0,30	3,12
Makanan Jadi	130,37	0,03	1,88
Minuman yang Tidak Beralkohol	124,57	1,25	5,32
Tembakau dan Minuman Beralkohol	147,55	0,38	5,39
III. PERUMAHAN, AIR, LISTRIK, GAS, DAN BAHAN BAKAR	118,87	0,21	1,43
Biaya Tempat Tinggal	114,94	0,31	-0,63
Bahan Bakar, Penerangan, dan Air	138,67	0,09	6,26
Perlengkapan Rumah Tangga	107,29	0,10	1,96
Penyelenggaraan Rumah Tangga	110,10	0,02	0,57
IV. SANDANG	114,97	0,84	3,46
Sandang Laki-laki	114,54	0,05	1,20
Sandang Wanita	113,57	0,00	1,32
Sandang Anak-anak	122,22	1,51	4,97
Barang Pribadi dan Sandang Lain	108,50	2,07	7,33
V. KESEHATAN	116,40	0,48	2,44
Jasa Kesehatan	106,28	0,00	0,80
Obat-obatan	119,69	2,25	3,68
Jasa Perawatan Jasmani	119,76	1,09	11,13
Perawatan Jasmani dan Kosmetika	128,95	0,00	2,59
VI. PENDIDIKAN, REKREASI, DAN OLAHRAGA	111,83	0,02	0,63
Pendidikan	110,25	0,00	0,00
Kursus-kursus/Pelatihan	102,50	0,00	0,62
Perlengkapan/Peralatan Pendidikan	131,94	0,14	4,42
Rekreasi	107,95	0,00	-0,64
Olahraga	113,45	0,00	6,18
VII. TRANSPOR, KOMUNIKASI, DAN JASA KEUANGAN	123,35	0,20	-4,30
Transpor	132,81	0,27	-5,30
Komunikasi dan Pengiriman	95,75	-0,03	-1,44
Sarana dan Penunjang Transpor	103,17	0,00	0,21
Jasa Keuangan	127,91	0,00	0,00

**Tabel 11 : Indeks Harga Konsumen (2012=100) 82 Kota Bulan Juni 2015
Serta Persentase Perubahannya Terhadap Bulan Sebelumnya dan Bulan Desember 2014**

Kelompok/Sub Kelompok	SURAKARTA		
	IHK	%	Tahun Kalender
	Juni 2015	Perubahan thd Mei. 2015	% Perb. Juni. 2015 thd Des. 2014
[1]	[2]	[3]	[4]
UMUM	117,15	0,53	0,27
I. BAHAN MAKANAN	128,89	1,82	-0,59
Padi-padian, Umbi-umbian, dan Hasilnya	122,88	0,24	-1,29
Daging dan Hasil-hasilnya	107,88	4,72	3,44
Ikan Segar	140,66	1,11	1,50
Ikan Diawetkan	130,52	-0,37	3,09
Telur, Susu, dan Hasil-hasilnya	122,91	1,81	1,64
Sayur-sayuran	149,98	-0,15	2,62
Kacang - kacangan	126,64	0,00	0,95
Buah - buahan	130,90	3,27	7,75
Bumbu - bumbu	181,53	5,18	-14,79
Lemak dan Minyak	111,28	3,07	0,05
Bahan Makanan Lainnya	116,90	0,72	-1,32
II. MAKANAN JADI, MINUMAN, ROKOK, DAN TEMBAKAU	111,87	0,49	1,68
Makanan Jadi	108,99	0,01	0,12
Minuman yang Tidak Beralkohol	110,84	1,23	4,52
Tembakau dan Minuman Beralkohol	129,16	1,60	5,14
III. PERUMAHAN, AIR, LISTRIK, GAS, DAN BAHAN BAKAR	115,78	0,12	1,70
Biaya Tempat Tinggal	111,28	0,03	0,63
Bahan Bakar, Penerangan, dan Air	129,38	0,29	2,85
Perlengkapan Rumah Tangga	116,61	0,20	3,34
Penyelenggaraan Rumah Tangga	110,70	0,17	3,23
IV. SANDANG	113,76	0,30	1,06
Sandang Laki-laki	114,07	0,39	0,90
Sandang Wanita	112,73	0,25	1,00
Sandang Anak-anak	123,17	0,57	1,07
Barang Pribadi dan Sandang Lain	106,93	0,00	1,29
V. KESEHATAN	113,90	0,08	2,50
Jasa Kesehatan	115,64	0,00	5,40
Obat-obatan	100,92	0,20	-3,67
Jasa Perawatan Jasmani	114,84	0,00	0,24
Perawatan Jasmani dan Kosmetika	118,07	0,16	2,10
VI. PENDIDIKAN, REKREASI, DAN OLAHRAGA	108,45	0,00	0,52
Pendidikan	108,70	0,00	0,00
Kursus-kursus/Pelatihan	103,92	0,00	0,00
Perlengkapan/Peralatan Pendidikan	105,29	0,00	1,77
Rekreasi	112,76	0,00	1,80
Olahraga	104,37	0,02	0,62
VII. TRANSPOR, KOMUNIKASI, DAN JASA KEUANGAN	120,98	0,23	-3,72
Transpor	134,11	0,35	-5,54
Komunikasi dan Pengiriman	97,72	0,00	-0,03
Sarana dan Penunjang Transpor	108,65	0,00	0,08
Jasa Keuangan	121,61	0,00	0,00

**Tabel 11 : Indeks Harga Konsumen (2012=100) 82 Kota Bulan Juni 2015
Serta Persentase Perubahannya Terhadap Bulan Sebelumnya dan Bulan Desember 2014**

Kelompok/Sub Kelompok	SEMARANG		
	IHK Juni 2015	% Perubahan thd Mei. 2015	Tahun Kalender % Perb. Juni. 2015 thd Des. 2014
[1]	[2]	[3]	[4]
UMUM	119,26	0,64	0,45
I. BAHAN MAKANAN	128,58	1,81	-0,40
Padi-padian, Umbi-umbian, dan Hasilnya	121,51	1,57	2,01
Daging dan Hasil-hasilnya	128,52	4,89	6,32
Ikan Segar	135,70	1,50	5,14
Ikan Diawetkan	114,79	0,29	2,34
Telur, Susu, dan Hasil-hasilnya	124,04	2,09	3,63
Sayur-sayuran	140,64	0,71	-0,79
Kacang - kacangan	124,49	0,03	2,85
Buah - buahan	123,68	2,51	2,34
Bumbu - bumbu	161,06	1,29	-20,80
Lemak dan Minyak	119,60	0,16	-1,26
Bahan Makanan Lainnya	117,39	1,11	4,31
II. MAKANAN JADI, MINUMAN, ROKOK, DAN TEMBAKAU	120,51	0,56	2,08
Makanan Jadi	119,95	0,29	0,60
Minuman yang Tidak Beralkohol	113,25	1,05	3,35
Tembakau dan Minuman Beralkohol	133,79	1,05	7,21
III. PERUMAHAN, AIR, LISTRIK, GAS, DAN BAHAN BAKAR	118,06	0,28	1,63
Biaya Tempat Tinggal	116,68	0,31	1,07
Bahan Bakar, Penerangan, dan Air	128,39	0,27	3,40
Perlengkapan Rumah Tangga	105,02	0,08	0,50
Penyelenggaraan Rumah Tangga	110,43	0,16	0,97
IV. SANDANG	106,38	0,36	1,53
Sandang Laki-laki	108,16	0,95	1,54
Sandang Wanita	106,52	0,17	1,35
Sandang Anak-anak	105,00	0,04	0,87
Barang Pribadi dan Sandang Lain	105,35	0,26	2,79
V. KESEHATAN	107,72	0,48	1,98
Jasa Kesehatan	100,94	0,00	0,77
Obat-obatan	108,72	0,16	2,00
Jasa Perawatan Jasmani	122,17	0,75	5,36
Perawatan Jasmani dan Kosmetika	114,66	1,28	2,83
VI. PENDIDIKAN, REKREASI, DAN OLAHRAGA	112,13	0,03	0,35
Pendidikan	115,08	0,00	0,01
Kursus-kursus/Pelatihan	105,81	0,00	0,87
Perlengkapan/Peralatan Pendidikan	108,23	0,11	2,39
Rekreasi	108,28	0,05	0,21
Olahraga	106,64	0,00	0,00
VII. TRANSPOR, KOMUNIKASI, DAN JASA KEUANGAN	121,82	0,38	-2,69
Transpor	134,88	0,59	-4,83
Komunikasi dan Pengiriman	99,44	0,00	0,00
Sarana dan Penunjang Transpor	111,69	0,00	4,60
Jasa Keuangan	113,28	0,00	0,00

**Tabel 11 : Indeks Harga Konsumen (2012=100) 82 Kota Bulan Juni 2015
Serta Persentase Perubahannya Terhadap Bulan Sebelumnya dan Bulan Desember 2014**

Kelompok/Sub Kelompok	TEGAL		
	IHK Juni 2015	% Perubahan thd Mei. 2015	Tahun Kalender % Perb. Juni. 2015 thd Des. 2014
[1]	[2]	[3]	[4]
UMUM	116,17	0,89	1,26
I. BAHAN MAKANAN	121,91	3,06	-0,51
Padi-padian, Umbi-umbian, dan Hasilnya	116,84	4,47	-1,41
Daging dan Hasil-hasilnya	128,15	2,76	6,76
Ikan Segar	130,08	-1,47	-1,33
Ikan Diawetkan	117,35	1,98	6,90
Telur, Susu, dan Hasil-hasilnya	122,05	2,27	2,25
Sayur-sayuran	104,06	4,50	-18,22
Kacang - kacangan	112,72	0,20	-1,48
Buah - buahan	111,21	2,22	1,52
Bumbu - bumbu	174,12	6,11	-2,82
Lemak dan Minyak	112,19	2,40	-0,43
Bahan Makanan Lainnya	123,18	2,80	9,12
II. MAKANAN JADI, MINUMAN, ROKOK, DAN TEMBAKAU	118,64	0,78	5,16
Makanan Jadi	118,14	-0,19	2,32
Minuman yang Tidak Beralkohol	116,39	4,63	16,85
Tembakau dan Minuman Beralkohol	122,32	1,28	7,05
III. PERUMAHAN, AIR, LISTRIK, GAS, DAN BAHAN BAKAR	113,06	0,34	0,90
Biaya Tempat Tinggal	109,50	-0,05	-0,24
Bahan Bakar, Penerangan, dan Air	125,96	0,24	2,19
Perlengkapan Rumah Tangga	106,23	0,62	1,44
Penyelenggaraan Rumah Tangga	112,90	3,03	5,16
IV. SANDANG	103,71	0,36	2,19
Sandang Laki-laki	105,61	0,13	2,07
Sandang Wanita	104,13	0,53	1,41
Sandang Anak-anak	111,87	0,46	2,75
Barang Pribadi dan Sandang Lain	94,99	0,36	2,69
V. KESEHATAN	112,68	0,40	2,03
Jasa Kesehatan	110,96	0,00	0,33
Obat-obatan	110,58	0,75	2,58
Jasa Perawatan Jasmani	108,89	0,00	0,00
Perawatan Jasmani dan Kosmetika	117,59	0,88	4,72
VI. PENDIDIKAN, REKREASI, DAN OLAHRAGA	105,76	-0,04	0,45
Pendidikan	104,36	0,00	0,00
Kursus-kursus/Pelatihan	100,00	0,00	0,00
Perlengkapan/Peralatan Pendidikan	108,53	-0,18	0,87
Rekreasi	111,48	-0,07	1,85
Olahraga	100,08	0,00	0,00
VII. TRANSPOR, KOMUNIKASI, DAN JASA KEUANGAN	124,94	0,22	-2,62
Transpor	135,64	0,24	-4,03
Komunikasi dan Pengiriman	102,31	-0,12	0,74
Sarana dan Penunjang Transpor	110,00	0,82	1,64
Jasa Keuangan	111,88	0,00	0,00

**Tabel 11 : Indeks Harga Konsumen (2012=100) 82 Kota Bulan Juni 2015
Serta Persentase Perubahannya Terhadap Bulan Sebelumnya dan Bulan Desember 2014**

Kelompok/Sub Kelompok	YOGYAKARTA		
	IHK	%	Tahun Kalender
	Juni 2015	Perubahan thd Mei. 2015	% Perb. Juni. 2015 thd Des. 2014
[1]	[2]	[3]	[4]
UMUM	117,96	0,35	0,96
I. BAHAN MAKANAN	127,08	0,84	0,12
Padi-padian, Umbi-umbian, dan Hasilnya	113,90	0,60	-2,28
Daging dan Hasil-hasilnya	134,13	1,57	4,53
Ikan Segar	132,04	0,76	6,01
Ikan Diawetkan	156,70	1,89	-0,25
Telur, Susu, dan Hasil-hasilnya	129,81	1,56	3,21
Sayur-sayuran	123,42	-4,77	-5,79
Kacang - kacangan	121,19	0,26	0,51
Buah - buahan	137,94	1,94	-0,25
Bumbu - bumbu	147,65	1,67	-6,98
Lemak dan Minyak	110,26	1,19	1,53
Bahan Makanan Lainnya	130,36	-0,27	3,12
II. MAKANAN JADI, MINUMAN, ROKOK, DAN TEMBAKAU	118,55	0,25	3,25
Makanan Jadi	118,90	0,13	3,24
Minuman yang Tidak Beralkohol	114,50	0,87	3,51
Tembakau dan Minuman Beralkohol	120,99	0,12	3,05
III. PERUMAHAN, AIR, LISTRIK, GAS, DAN BAHAN BAKAR	119,21	0,08	2,34
Biaya Tempat Tinggal	112,25	-0,04	1,44
Bahan Bakar, Penerangan, dan Air	136,94	0,15	3,13
Perlengkapan Rumah Tangga	107,28	0,28	3,20
Penyelenggaraan Rumah Tangga	113,03	0,17	3,27
IV. SANDANG	110,79	0,68	3,70
Sandang Laki-laki	117,71	0,57	3,32
Sandang Wanita	108,22	0,66	2,07
Sandang Anak-anak	112,36	0,96	4,40
Barang Pribadi dan Sandang Lain	104,97	0,53	5,39
V. KESEHATAN	112,50	0,40	2,16
Jasa Kesehatan	111,77	0,30	2,79
Obat-obatan	109,44	0,22	2,25
Jasa Perawatan Jasmani	108,39	0,73	3,22
Perawatan Jasmani dan Kosmetika	116,24	0,61	1,15
VI. PENDIDIKAN, REKREASI, DAN OLAHRAGA	106,10	0,06	0,44
Pendidikan	105,05	0,00	0,00
Kursus-kursus/Pelatihan	122,15	0,00	0,00
Perlengkapan/Peralatan Pendidikan	101,03	0,02	1,37
Rekreasi	107,24	0,21	0,84
Olahraga	112,71	0,71	3,07
VII. TRANSPOR, KOMUNIKASI, DAN JASA KEUANGAN	117,55	0,34	-3,24
Transpor	127,05	0,43	-4,97
Komunikasi dan Pengiriman	98,46	-0,03	-0,13
Sarana dan Penunjang Transpor	108,55	0,57	1,83
Jasa Keuangan	118,20	0,00	0,00

**Tabel 11 : Indeks Harga Konsumen (2012=100) 82 Kota Bulan Juni 2015
Serta Persentase Perubahannya Terhadap Bulan Sebelumnya dan Bulan Desember 2014**

Kelompok/Sub Kelompok	JEMBER		
	IHK Juni 2015	% Perubahan thd Mei. 2015	Tahun Kalender % Perb. Juni. 2015 thd Des. 2014
[1]	[2]	[3]	[4]
UMUM	117,69	0,20	0,14
I. BAHAN MAKANAN	118,67	0,03	-1,51
Padi-padian, Umbi-umbian, dan Hasilnya	111,90	0,34	0,46
Daging dan Hasil-hasilnya	131,08	0,08	0,51
Ikan Segar	111,59	-0,05	-5,73
Ikan Diawetkan	124,53	-1,28	1,00
Telur, Susu, dan Hasil-hasilnya	120,18	1,43	2,42
Sayur-sayuran	131,32	-2,68	-9,50
Kacang - kacangan	116,37	2,46	4,72
Buah - buahan	133,31	-1,38	3,56
Bumbu - bumbu	107,78	0,61	-12,89
Lemak dan Minyak	108,39	0,52	0,01
Bahan Makanan Lainnya	118,01	3,64	5,28
II. MAKANAN JADI, MINUMAN, ROKOK, DAN TEMBAKAU	121,27	0,58	4,20
Makanan Jadi	115,72	0,07	3,34
Minuman yang Tidak Beralkohol	118,55	1,17	6,14
Tembakau dan Minuman Beralkohol	136,77	1,07	4,25
III. PERUMAHAN, AIR, LISTRIK, GAS, DAN BAHAN BAKAR	115,68	0,14	1,04
Biaya Tempat Tinggal	114,54	0,21	0,67
Bahan Bakar, Penerangan, dan Air	124,88	0,08	1,96
Perlengkapan Rumah Tangga	105,08	0,00	1,05
Penyelenggaraan Rumah Tangga	112,87	0,19	0,29
IV. SANDANG	106,13	0,15	3,23
Sandang Laki-laki	108,80	0,18	3,04
Sandang Wanita	107,40	0,33	3,48
Sandang Anak-anak	103,22	-0,02	0,65
Barang Pribadi dan Sandang Lain	104,10	0,09	5,69
V. KESEHATAN	120,10	0,38	3,97
Jasa Kesehatan	112,97	0,29	5,58
Obat-obatan	110,94	0,00	-1,89
Jasa Perawatan Jasmani	178,30	0,00	9,83
Perawatan Jasmani dan Kosmetika	116,02	0,80	3,13
VI. PENDIDIKAN, REKREASI, DAN OLAHRAGA	107,99	0,00	-0,10
Pendidikan	115,41	0,00	0,00
Kursus-kursus/Pelatihan	106,17	0,00	0,00
Perlengkapan/Peralatan Pendidikan	100,22	0,00	0,05
Rekreasi	101,66	-0,01	-0,39
Olahraga	104,95	0,00	0,00
VII. TRANSPOR, KOMUNIKASI, DAN JASA KEUANGAN	123,26	0,22	-3,01
Transpor	132,86	0,30	-4,11
Komunikasi dan Pengiriman	99,99	0,00	0,00
Sarana dan Penunjang Transpor	109,98	0,00	0,02
Jasa Keuangan	111,14	0,00	0,00

**Tabel 11 : Indeks Harga Konsumen (2012=100) 82 Kota Bulan Juni 2015
Serta Persentase Perubahannya Terhadap Bulan Sebelumnya dan Bulan Desember 2014**

Kelompok/Sub Kelompok	BANYUWANGI		
	IHK	%	Tahun Kalender
	Juni 2015	Perubahan thd Mei. 2015	% Perb. Juni. 2015 thd Des. 2014
[1]	[2]	[3]	[4]
UMUM	118,05	0,26	0,32
I. BAHAN MAKANAN	126,42	0,65	-3,42
Padi-padian, Umbi-umbian, dan Hasilnya	115,84	2,97	-1,13
Daging dan Hasil-hasilnya	143,16	4,31	2,42
Ikan Segar	166,48	-0,52	9,14
Ikan Diawetkan	106,75	1,62	5,06
Telur, Susu, dan Hasil-hasilnya	107,37	2,08	4,36
Sayur-sayuran	101,04	-4,85	-8,17
Kacang - kacangangan	200,99	0,13	0,70
Buah - buahan	111,38	0,00	-2,69
Bumbu - bumbu	117,42	-4,39	-35,10
Lemak dan Minyak	108,72	-0,79	1,49
Bahan Makanan Lainnya	121,39	0,00	2,43
II. MAKANAN JADI, MINUMAN, ROKOK, DAN TEMBAKAU	113,39	0,68	2,18
Makanan Jadi	119,28	0,00	0,24
Minuman yang Tidak Beralkohol	105,63	2,26	6,05
Tembakau dan Minuman Beralkohol	107,43	1,17	4,04
III. PERUMAHAN, AIR, LISTRIK, GAS, DAN BAHAN BAKAR	116,34	0,22	4,13
Biaya Tempat Tinggal	110,63	0,00	1,17
Bahan Bakar, Penerangan, dan Air	120,71	0,07	1,20
Perlengkapan Rumah Tangga	130,28	0,50	19,47
Penyelenggaraan Rumah Tangga	110,00	0,71	2,73
IV. SANDANG	112,99	0,48	2,28
Sandang Laki-laki	107,42	0,72	1,15
Sandang Wanita	107,23	0,00	0,35
Sandang Anak-anak	113,39	0,35	0,89
Barang Pribadi dan Sandang Lain	119,60	0,66	4,78
V. KESEHATAN	109,50	0,05	3,53
Jasa Kesehatan	108,26	0,00	8,05
Obat-obatan	109,79	0,23	1,56
Jasa Perawatan Jasmani	115,84	0,00	2,32
Perawatan Jasmani dan Kosmetika	109,29	0,00	1,51
VI. PENDIDIKAN, REKREASI, DAN OLAHRAGA	106,27	0,27	2,49
Pendidikan	109,89	0,00	5,84
Kursus-kursus/Pelatihan	109,77	0,00	0,82
Perlengkapan/Peralatan Pendidikan	105,11	1,60	1,23
Rekreasi	102,64	0,00	0,00
Olahraga	102,90	0,00	1,41
VII. TRANSPOR, KOMUNIKASI, DAN JASA KEUANGAN	119,86	-0,60	-0,57
Transpor	128,83	-0,82	-0,94
Komunikasi dan Pengiriman	92,51	0,00	-0,53
Sarana dan Penunjang Transpor	109,69	0,00	2,40
Jasa Keuangan	129,80	0,00	0,00

**Tabel 11 : Indeks Harga Konsumen (2012=100) 82 Kota Bulan Juni 2015
Serta Persentase Perubahannya Terhadap Bulan Sebelumnya dan Bulan Desember 2014**

Kelompok/Sub Kelompok	SUMENEP		
	IHK Juni 2015	% Perubahan thd Mei. 2015	Tahun Kalender % Perb. Juni. 2015 thd Des. 2014
[1]	[2]	[3]	[4]
UMUM	117,73	0,38	0,37
I. BAHAN MAKANAN	120,45	0,86	0,14
Padi-padian, Umbi-umbian, dan Hasilnya	104,11	1,07	-5,88
Daging dan Hasil-hasilnya	136,56	3,05	6,26
Ikan Segar	123,63	-0,82	3,96
Ikan Diawetkan	139,07	0,71	15,73
Telur, Susu, dan Hasil-hasilnya	115,45	3,08	4,48
Sayur-sayuran	91,77	-6,56	-10,85
Kacang - kacangan	115,84	-0,30	1,93
Buah - buahan	164,97	5,80	1,29
Bumbu - bumbu	158,24	-3,01	-5,35
Lemak dan Minyak	103,94	0,21	2,33
Bahan Makanan Lainnya	119,95	0,96	0,96
II. MAKANAN JADI, MINUMAN, ROKOK, DAN TEMBAKAU	126,01	0,49	1,81
Makanan Jadi	131,25	0,47	0,65
Minuman yang Tidak Beralkohol	113,05	1,02	5,20
Tembakau dan Minuman Beralkohol	123,37	0,27	2,47
III. PERUMAHAN, AIR, LISTRIK, GAS, DAN BAHAN BAKAR	117,20	0,09	2,28
Biaya Tempat Tinggal	115,67	0,00	0,85
Bahan Bakar, Penerangan, dan Air	124,18	0,06	4,89
Perlengkapan Rumah Tangga	110,76	0,00	1,50
Penyelenggaraan Rumah Tangga	118,73	0,72	2,92
IV. SANDANG	111,99	0,80	2,26
Sandang Laki-laki	113,14	1,32	1,89
Sandang Wanita	113,00	0,71	1,13
Sandang Anak-anak	114,23	0,84	1,41
Barang Pribadi dan Sandang Lain	108,57	0,31	4,40
V. KESEHATAN	114,40	0,03	0,85
Jasa Kesehatan	107,05	0,00	0,23
Obat-obatan	124,70	0,14	0,14
Jasa Perawatan Jasmani	110,30	0,00	0,47
Perawatan Jasmani dan Kosmetika	118,11	0,00	1,94
VI. PENDIDIKAN, REKREASI, DAN OLAHRAGA	112,41	-0,07	-0,12
Pendidikan	118,30	0,00	0,00
Kursus-kursus/Pelatihan	104,49	0,00	0,00
Perlengkapan/Peralatan Pendidikan	110,11	-0,08	1,06
Rekreasi	109,08	-0,18	-0,87
Olahraga	103,22	0,00	0,07
VII. TRANSPOR, KOMUNIKASI, DAN JASA KEUANGAN	113,70	0,07	-3,25
Transpor	121,31	0,07	-5,09
Komunikasi dan Pengiriman	97,56	0,11	-0,51
Sarana dan Penunjang Transpor	111,42	0,00	0,31
Jasa Keuangan	109,45	0,00	0,00

**Tabel 11 : Indeks Harga Konsumen (2012=100) 82 Kota Bulan Juni 2015
Serta Persentase Perubahannya Terhadap Bulan Sebelumnya dan Bulan Desember 2014**

Kelompok/Sub Kelompok	KEDIRI		
	IHK Juni 2015	% Perubahan thd Mei. 2015	Tahun Kalender % Perb. Juni. 2015 thd Des. 2014
[1]	[2]	[3]	[4]
UMUM	119,01	0,26	0,04
I. BAHAN MAKANAN	115,11	0,64	-2,55
Padi-padian, Umbi-umbian, dan Hasilnya	110,40	2,12	-3,03
Daging dan Hasil-hasilnya	121,61	2,27	-2,91
Ikan Segar	125,27	0,48	3,48
Ikan Diawetkan	100,02	0,54	-2,14
Telur, Susu, dan Hasil-hasilnya	116,14	1,76	3,33
Sayur-sayuran	99,49	-4,42	-6,88
Kacang - kacangan	135,16	0,14	2,63
Buah - buahan	131,81	4,67	7,61
Bumbu - bumbu	111,40	-5,17	-14,25
Lemak dan Minyak	105,94	-0,02	-9,98
Bahan Makanan Lainnya	119,30	0,34	2,84
II. MAKANAN JADI, MINUMAN, ROKOK, DAN TEMBAKAU	122,70	0,32	2,65
Makanan Jadi	124,11	0,01	1,87
Minuman yang Tidak Beralkohol	116,50	1,15	3,64
Tembakau dan Minuman Beralkohol	127,23	0,21	3,73
III. PERUMAHAN, AIR, LISTRIK, GAS, DAN BAHAN BAKAR	118,91	0,15	2,73
Biaya Tempat Tinggal	117,63	0,07	3,05
Bahan Bakar, Penerangan, dan Air	125,80	0,19	2,67
Perlengkapan Rumah Tangga	115,43	0,50	1,81
Penyelenggaraan Rumah Tangga	114,27	0,14	2,16
IV. SANDANG	109,80	0,05	0,95
Sandang Laki-laki	118,82	-0,03	0,28
Sandang Wanita	108,77	0,00	0,12
Sandang Anak-anak	107,29	0,00	0,62
Barang Pribadi dan Sandang Lain	103,99	0,28	3,20
V. KESEHATAN	116,51	0,11	1,14
Jasa Kesehatan	102,51	0,00	0,00
Obat-obatan	125,98	0,28	0,94
Jasa Perawatan Jasmani	113,90	0,30	2,45
Perawatan Jasmani dan Kosmetika	120,72	0,02	1,46
VI. PENDIDIKAN, REKREASI, DAN OLAHRAGA	115,48	-0,03	1,15
Pendidikan	113,73	0,00	0,00
Kursus-kursus/Pelatihan	114,01	0,00	0,00
Perlengkapan/Peralatan Pendidikan	115,92	-0,03	1,78
Rekreasi	119,58	-0,11	3,87
Olahraga	119,14	0,00	1,53
VII. TRANSPOR, KOMUNIKASI, DAN JASA KEUANGAN	124,20	0,16	-3,02
Transpor	135,21	0,24	-4,32
Komunikasi dan Pengiriman	98,60	-0,06	-0,36
Sarana dan Penunjang Transpor	112,13	0,00	1,54
Jasa Keuangan	124,12	0,00	0,00

**Tabel 11 : Indeks Harga Konsumen (2012=100) 82 Kota Bulan Juni 2015
Serta Persentase Perubahannya Terhadap Bulan Sebelumnya dan Bulan Desember 2014**

Kelompok/Sub Kelompok	MALANG		
	IHK Juni 2015	% Perubahan thd Mei. 2015	Tahun Kalender % Perb. Juni. 2015 thd Des. 2014
[1]	[2]	[3]	[4]
UMUM	120,51	0,38	1,13
I. BAHAN MAKANAN	124,15	1,12	-0,30
Padi-padian, Umbi-umbian, dan Hasilnya	115,07	0,17	-1,78
Daging dan Hasil-hasilnya	131,98	3,70	4,59
Ikan Segar	137,78	2,46	4,24
Ikan Diawetkan	146,02	-0,04	-1,51
Telur, Susu, dan Hasil-hasilnya	128,90	3,39	5,73
Sayur-sayuran	105,29	-1,91	-3,96
Kacang - kacangan	138,40	0,08	2,52
Buah - buahan	136,00	1,18	5,09
Bumbu - bumbu	127,38	-1,34	-19,14
Lemak dan Minyak	101,86	1,25	1,06
Bahan Makanan Lainnya	112,45	0,55	1,22
II. MAKANAN JADI, MINUMAN, ROKOK, DAN TEMBAKAU	118,93	0,61	2,56
Makanan Jadi	117,87	0,16	0,75
Minuman yang Tidak Beralkohol	117,70	2,02	6,42
Tembakau dan Minuman Beralkohol	124,46	0,64	5,04
III. PERUMAHAN, AIR, LISTRIK, GAS, DAN BAHAN BAKAR	115,65	0,06	1,34
Biaya Tempat Tinggal	112,13	-0,02	0,31
Bahan Bakar, Penerangan, dan Air	131,68	0,14	4,05
Perlengkapan Rumah Tangga	111,31	0,00	0,36
Penyelenggaraan Rumah Tangga	112,26	0,36	3,03
IV. SANDANG	109,80	0,66	2,88
Sandang Laki-laki	108,30	0,03	2,44
Sandang Wanita	107,72	0,22	0,75
Sandang Anak-anak	117,56	0,26	2,94
Barang Pribadi dan Sandang Lain	107,44	2,14	5,83
V. KESEHATAN	111,14	0,06	2,52
Jasa Kesehatan	105,50	0,00	1,01
Obat-obatan	113,51	0,02	5,12
Jasa Perawatan Jasmani	119,23	0,00	1,85
Perawatan Jasmani dan Kosmetika	114,94	0,17	3,07
VI. PENDIDIKAN, REKREASI, DAN OLAHRAGA	110,02	0,17	1,56
Pendidikan	110,73	0,00	0,00
Kursus-kursus/Pelatihan	110,41	0,00	1,89
Perlengkapan/Peralatan Pendidikan	105,22	0,80	2,81
Rekreasi	111,26	0,00	3,86
Olahraga	120,57	2,18	5,79
VII. TRANSPOR, KOMUNIKASI, DAN JASA KEUANGAN	137,30	0,08	0,11
Transpor	156,52	0,11	-0,27
Komunikasi dan Pengiriman	99,13	0,00	-0,75
Sarana dan Penunjang Transpor	113,44	0,00	5,37
Jasa Keuangan	115,63	0,00	0,00

**Tabel 11 : Indeks Harga Konsumen (2012=100) 82 Kota Bulan Juni 2015
Serta Persentase Perubahannya Terhadap Bulan Sebelumnya dan Bulan Desember 2014**

Kelompok/Sub Kelompok	PROBOLINGGO		
	IHK	%	Tahun Kalender
	Juni 2015	Perubahan thd Mei. 2015	% Perb. Juni. 2015 thd Des. 2014
[1]	[2]	[3]	[4]
UMUM	119,50	0,44	0,66
I. BAHAN MAKANAN	121,24	0,78	-0,38
Padi-padian, Umbi-umbian, dan Hasilnya	114,38	1,19	-1,70
Daging dan Hasil-hasilnya	124,53	1,61	3,36
Ikan Segar	138,40	4,87	-1,39
Ikan Diawetkan	100,08	1,76	-4,92
Telur, Susu, dan Hasil-hasilnya	122,84	2,04	4,12
Sayur-sayuran	112,21	-6,76	-13,26
Kacang - kacangan	130,87	-4,19	-3,51
Buah - buahan	132,51	1,49	2,02
Bumbu - bumbu	125,86	-0,90	4,59
Lemak dan Minyak	111,80	0,50	-1,85
Bahan Makanan Lainnya	129,32	0,15	7,23
II. MAKANAN JADI, MINUMAN, ROKOK, DAN TEMBAKAU	121,20	0,26	2,40
Makanan Jadi	121,86	-0,02	1,43
Minuman yang Tidak Beralkohol	115,31	1,34	5,93
Tembakau dan Minuman Beralkohol	125,02	0,15	2,23
III. PERUMAHAN, AIR, LISTRIK, GAS, DAN BAHAN BAKAR	119,06	0,23	2,44
Biaya Tempat Tinggal	113,50	0,19	1,94
Bahan Bakar, Penerangan, dan Air	128,80	0,09	1,76
Perlengkapan Rumah Tangga	122,28	0,49	6,18
Penyelenggaraan Rumah Tangga	110,10	0,45	2,01
IV. SANDANG	111,05	1,17	6,23
Sandang Laki-laki	121,09	1,54	5,27
Sandang Wanita	115,23	0,51	4,45
Sandang Anak-anak	116,24	0,36	4,65
Barang Pribadi dan Sandang Lain	99,50	1,89	9,33
V. KESEHATAN	113,05	0,49	2,72
Jasa Kesehatan	105,56	0,75	0,92
Obat-obatan	115,37	0,57	6,40
Jasa Perawatan Jasmani	125,78	0,00	0,00
Perawatan Jasmani dan Kosmetika	115,88	0,33	2,39
VI. PENDIDIKAN, REKREASI, DAN OLAHRAGA	117,57	0,00	0,79
Pendidikan	120,55	0,00	0,00
Kursus-kursus/Pelatihan	122,40	0,00	2,34
Perlengkapan/Peralatan Pendidikan	114,67	0,00	2,97
Rekreasi	110,64	0,01	1,19
Olahraga	108,50	0,00	2,10
VII. TRANSPOR, KOMUNIKASI, DAN JASA KEUANGAN	121,89	0,29	-3,26
Transpor	136,94	0,34	-4,49
Komunikasi dan Pengiriman	84,99	0,09	-0,52
Sarana dan Penunjang Transpor	110,72	0,16	2,50
Jasa Keuangan	119,74	0,00	0,00

**Tabel 11 : Indeks Harga Konsumen (2012=100) 82 Kota Bulan Juni 2015
Serta Persentase Perubahannya Terhadap Bulan Sebelumnya dan Bulan Desember 2014**

Kelompok/Sub Kelompok	MADIUN		
	IHK Juni 2015	% Perubahan thd Mei. 2015	Tahun Kalender % Perb. Juni. 2015 thd Des. 2014
[1]	[2]	[3]	[4]
UMUM	117,72	0,32	0,76
I. BAHAN MAKANAN	119,59	0,83	-0,45
Padi-padian, Umbi-umbian, dan Hasilnya	106,02	0,07	-4,91
Daging dan Hasil-hasilnya	133,78	3,97	9,54
Ikan Segar	137,52	0,59	7,82
Ikan Diawetkan	110,09	0,15	-4,39
Telur, Susu, dan Hasil-hasilnya	122,44	1,17	0,20
Sayur-sayuran	110,32	-3,02	6,94
Kacang - kacangan	120,30	0,56	3,31
Buah - buahan	125,45	4,25	2,68
Bumbu - bumbu	129,58	-3,34	-16,96
Lemak dan Minyak	118,32	1,82	0,51
Bahan Makanan Lainnya	126,48	2,21	4,30
II. MAKANAN JADI, MINUMAN, ROKOK, DAN TEMBAKAU	121,05	0,33	2,64
Makanan Jadi	116,89	0,02	1,87
Minuman yang Tidak Beralkohol	124,14	0,85	3,34
Tembakau dan Minuman Beralkohol	130,40	0,63	4,01
III. PERUMAHAN, AIR, LISTRIK, GAS, DAN BAHAN BAKAR	117,39	0,05	2,31
Biaya Tempat Tinggal	114,30	0,01	1,72
Bahan Bakar, Penerangan, dan Air	126,78	0,13	3,40
Perlengkapan Rumah Tangga	107,60	0,07	1,74
Penyelenggaraan Rumah Tangga	116,78	0,00	2,65
IV. SANDANG	110,73	0,74	3,13
Sandang Laki-laki	110,04	0,27	0,95
Sandang Wanita	111,82	0,79	2,09
Sandang Anak-anak	112,13	1,38	3,60
Barang Pribadi dan Sandang Lain	108,27	0,32	6,42
V. KESEHATAN	111,87	0,22	2,54
Jasa Kesehatan	110,22	0,05	3,73
Obat-obatan	108,31	0,25	0,72
Jasa Perawatan Jasmani	108,78	0,00	0,82
Perawatan Jasmani dan Kosmetika	116,92	0,43	3,09
VI. PENDIDIKAN, REKREASI, DAN OLAHRAGA	113,96	0,08	0,22
Pendidikan	117,05	0,00	0,00
Kursus-kursus/Pelatihan	111,37	0,00	0,13
Perlengkapan/Peralatan Pendidikan	111,27	0,04	0,18
Rekreasi	109,71	0,38	0,84
Olahraga	109,13	0,38	1,51
VII. TRANSPOR, KOMUNIKASI, DAN JASA KEUANGAN	118,90	0,09	-2,80
Transpor	131,11	0,13	-4,45
Komunikasi dan Pengiriman	99,47	0,00	0,00
Sarana dan Penunjang Transpor	104,09	0,07	1,25
Jasa Keuangan	121,77	0,00	0,00

**Tabel 11 : Indeks Harga Konsumen (2012=100) 82 Kota Bulan Juni 2015
Serta Persentase Perubahannya Terhadap Bulan Sebelumnya dan Bulan Desember 2014**

Kelompok/Sub Kelompok	SURABAYA		
	IHK	%	Tahun Kalender
	Juni 2015	Perubahan thd Mei. 2015	% Perb. Juni. 2015 thd Des. 2014
[1]	[2]	[3]	[4]
UMUM	119,79	0,54	1,68
I. BAHAN MAKANAN	125,84	1,02	1,41
Padi-padian, Umbi-umbian, dan Hasilnya	118,13	0,01	0,48
Daging dan Hasil-hasilnya	128,98	2,54	4,72
Ikan Segar	130,38	-0,68	0,36
Ikan Diawetkan	132,51	1,69	11,47
Telur, Susu, dan Hasil-hasilnya	129,74	3,00	3,91
Sayur-sayuran	133,19	-0,61	0,16
Kacang - kacangan	120,72	0,10	1,79
Buah - buahan	129,74	5,80	5,59
Bumbu - bumbu	137,80	-4,21	-11,02
Lemak dan Minyak	110,68	0,34	-2,21
Bahan Makanan Lainnya	117,22	1,56	6,36
II. MAKANAN JADI, MINUMAN, ROKOK, DAN TEMBAKAU	125,76	1,01	4,56
Makanan Jadi	128,42	0,90	4,62
Minuman yang Tidak Beralkohol	121,02	1,60	5,43
Tembakau dan Minuman Beralkohol	122,23	0,44	2,67
III. PERUMAHAN, AIR, LISTRIK, GAS, DAN BAHAN BAKAR	118,22	0,31	2,07
Biaya Tempat Tinggal	114,69	0,16	1,16
Bahan Bakar, Penerangan, dan Air	131,28	0,55	3,09
Perlengkapan Rumah Tangga	115,91	0,38	4,88
Penyelenggaraan Rumah Tangga	112,45	0,44	2,26
IV. SANDANG	106,92	0,39	2,95
Sandang Laki-laki	109,04	0,06	1,05
Sandang Wanita	109,64	0,52	1,41
Sandang Anak-anak	112,56	0,41	2,77
Barang Pribadi dan Sandang Lain	100,82	0,52	5,46
V. KESEHATAN	117,08	0,50	2,90
Jasa Kesehatan	108,92	0,00	3,03
Obat-obatan	117,19	0,12	1,93
Jasa Perawatan Jasmani	111,52	0,28	1,46
Perawatan Jasmani dan Kosmetika	123,88	1,03	3,53
VI. PENDIDIKAN, REKREASI, DAN OLAHRAGA	108,08	0,07	0,87
Pendidikan	110,63	0,00	0,00
Kursus-kursus/Pelatihan	108,65	0,00	0,21
Perlengkapan/Peralatan Pendidikan	107,43	0,18	2,45
Rekreasi	105,36	0,08	1,02
Olahraga	105,79	0,32	1,72
VII. TRANSPOR, KOMUNIKASI, DAN JASA KEUANGAN	122,78	0,19	-1,58
Transpor	137,78	0,28	-3,12
Komunikasi dan Pengiriman	100,24	0,00	0,59
Sarana dan Penunjang Transpor	107,03	0,06	3,49
Jasa Keuangan	114,94	0,00	0,00

**Tabel 11 : Indeks Harga Konsumen (2012=100) 82 Kota Bulan Juni 2015
Serta Persentase Perubahannya Terhadap Bulan Sebelumnya dan Bulan Desember 2014**

Kelompok/Sub Kelompok	TANGERANG		
	IHK	%	Tahun Kalender
	Juni 2015	Perubahan thd Mei. 2015	% Perb. Juni. 2015 thd Des. 2014
[1]	[2]	[3]	[4]
UMUM	126,64	0,62	1,46
I. BAHAN MAKANAN	135,81	2,12	2,16
Padi-padian, Umbi-umbian, dan Hasilnya	108,82	1,00	5,73
Daging dan Hasil-hasilnya	165,68	0,66	19,38
Ikan Segar	134,91	3,04	0,71
Ikan Diawetkan	122,57	1,22	0,35
Telur, Susu, dan Hasil-hasilnya	146,77	2,36	3,63
Sayur-sayuran	132,34	1,19	-6,82
Kacang - kacangan	106,41	0,24	-0,41
Buah - buahan	139,98	2,08	5,07
Bumbu - bumbu	205,23	7,82	-11,53
Lemak dan Minyak	114,59	-0,02	-2,47
Bahan Makanan Lainnya	148,65	2,44	6,57
II. MAKANAN JADI, MINUMAN, ROKOK, DAN TEMBAKAU	135,54	0,29	4,34
Makanan Jadi	136,57	0,25	2,80
Minuman yang Tidak Beralkohol	128,73	0,59	6,04
Tembakau dan Minuman Beralkohol	138,58	0,14	7,40
III. PERUMAHAN, AIR, LISTRIK, GAS, DAN BAHAN BAKAR	120,13	0,14	2,39
Biaya Tempat Tinggal	108,55	0,01	2,08
Bahan Bakar, Penerangan, dan Air	149,21	0,47	3,21
Perlengkapan Rumah Tangga	127,39	0,00	1,13
Penyelenggaraan Rumah Tangga	116,70	0,04	2,61
IV. SANDANG	110,46	0,27	0,85
Sandang Laki-laki	118,59	0,07	2,39
Sandang Wanita	109,86	-0,01	0,99
Sandang Anak-anak	111,49	0,00	0,10
Barang Pribadi dan Sandang Lain	99,49	1,40	-0,68
V. KESEHATAN	117,42	0,13	2,34
Jasa Kesehatan	120,14	0,00	2,39
Obat-obatan	120,14	0,02	6,05
Jasa Perawatan Jasmani	110,35	0,00	0,00
Perawatan Jasmani dan Kosmetika	118,09	0,00	0,00
VI. PENDIDIKAN, REKREASI, DAN OLAHRAGA	118,09	0,00	0,00
Pendidikan	118,09	0,00	0,00
Kursus-kursus/Pelatihan	109,52	0,00	0,00
Perlengkapan/Peralatan Pendidikan	138,06	0,00	2,25
Rekreasi	120,03	0,00	11,99
Olahraga	119,99	2,55	2,55
VII. TRANSPOR, KOMUNIKASI, DAN JASA KEUANGAN	127,79	0,38	-3,83
Transpor	138,87	0,51	-5,21
Komunikasi dan Pengiriman	99,66	0,00	0,00
Sarana dan Penunjang Transpor	119,48	0,00	0,13
Jasa Keuangan	118,23	0,00	0,00

**Tabel 11 : Indeks Harga Konsumen (2012=100) 82 Kota Bulan Juni 2015
Serta Persentase Perubahannya Terhadap Bulan Sebelumnya dan Bulan Desember 2014**

Kelompok/Sub Kelompok	CILEGON		
	IHK	%	Tahun Kalender
	Juni 2015	Perubahan thd Mei. 2015	% Perb. Juni. 2015 thd Des. 2014
[1]	[2]	[3]	[4]
UMUM	122,47	0,40	1,28
I. BAHAN MAKANAN	129,42	0,53	1,79
Padi-padian, Umbi-umbian, dan Hasilnya	119,99	1,27	5,42
Daging dan Hasil-hasilnya	112,57	3,88	4,57
Ikan Segar	123,58	-0,20	2,36
Ikan Diawetkan	172,83	0,20	10,10
Telur, Susu, dan Hasil-hasilnya	143,32	3,12	6,31
Sayur-sayuran	128,08	-6,07	-5,50
Kacang - kacangan	174,90	-0,20	1,19
Buah - buahan	118,20	-2,08	-3,80
Bumbu - bumbu	169,36	3,25	-1,63
Lemak dan Minyak	112,27	-0,87	-2,82
Bahan Makanan Lainnya	128,94	2,54	6,18
II. MAKANAN JADI, MINUMAN, ROKOK, DAN TEMBAKAU	122,42	0,68	4,05
Makanan Jadi	120,87	0,03	2,58
Minuman yang Tidak Beralkohol	117,60	2,12	5,49
Tembakau dan Minuman Beralkohol	127,77	0,94	5,65
III. PERUMAHAN, AIR, LISTRIK, GAS, DAN BAHAN BAKAR	123,93	0,37	3,46
Biaya Tempat Tinggal	121,26	0,66	3,61
Bahan Bakar, Penerangan, dan Air	136,30	-0,19	3,38
Perlengkapan Rumah Tangga	114,57	0,69	2,83
Penyelenggaraan Rumah Tangga	115,27	0,27	3,43
IV. SANDANG	107,92	0,59	2,50
Sandang Laki-laki	112,84	1,96	2,77
Sandang Wanita	105,00	-0,35	2,40
Sandang Anak-anak	107,00	1,12	1,60
Barang Pribadi dan Sandang Lain	105,25	-1,16	3,40
V. KESEHATAN	110,04	0,07	2,07
Jasa Kesehatan	103,76	0,00	1,04
Obat-obatan	109,36	0,00	3,12
Jasa Perawatan Jasmani	114,13	0,00	2,04
Perawatan Jasmani dan Kosmetika	114,98	0,17	2,43
VI. PENDIDIKAN, REKREASI, DAN OLAHRAGA	126,95	0,00	2,68
Pendidikan	127,09	0,00	0,47
Kursus-kursus/Pelatihan	198,93	0,00	16,54
Perlengkapan/Peralatan Pendidikan	111,57	0,00	3,68
Rekreasi	116,78	0,00	2,26
Olahraga	110,97	0,00	0,00
VII. TRANSPOR, KOMUNIKASI, DAN JASA KEUANGAN	117,86	0,10	-5,65
Transpor	129,21	0,15	-8,35
Komunikasi dan Pengiriman	96,76	0,00	-0,21
Sarana dan Penunjang Transpor	114,37	0,03	1,70
Jasa Keuangan	117,35	0,00	2,03

**Tabel 11 : Indeks Harga Konsumen (2012=100) 82 Kota Bulan Juni 2015
Serta Persentase Perubahannya Terhadap Bulan Sebelumnya dan Bulan Desember 2014**

Kelompok/Sub Kelompok	SERANG		
	IHK Juni 2015	% Perubahan thd Mei. 2015	Tahun Kalender % Perb. Juni. 2015 thd Des. 2014
[1]	[2]	[3]	[4]
UMUM	125,20	0,71	1,73
I. BAHAN MAKANAN	132,26	1,67	-0,27
Padi-padian, Umbi-umbian, dan Hasilnya	108,78	0,63	-10,18
Daging dan Hasil-hasilnya	130,62	4,31	7,92
Ikan Segar	137,01	1,42	4,70
Ikan Diawetkan	134,93	0,98	3,70
Telur, Susu, dan Hasil-hasilnya	127,10	3,62	4,09
Sayur-sayuran	167,83	2,70	14,70
Kacang - kacangan	133,93	0,68	4,19
Buah - buahan	145,83	-1,35	-0,25
Bumbu - bumbu	190,58	2,47	-10,24
Lemak dan Minyak	108,34	0,63	-0,96
Bahan Makanan Lainnya	135,30	0,51	9,15
II. MAKANAN JADI, MINUMAN, ROKOK, DAN TEMBAKAU	135,77	0,67	4,49
Makanan Jadi	135,77	0,13	3,33
Minuman yang Tidak Beralkohol	136,92	1,80	7,75
Tembakau dan Minuman Beralkohol	134,81	1,11	4,73
III. PERUMAHAN, AIR, LISTRIK, GAS, DAN BAHAN BAKAR	116,33	0,54	1,92
Biaya Tempat Tinggal	111,14	0,83	0,62
Bahan Bakar, Penerangan, dan Air	134,86	0,21	5,72
Perlengkapan Rumah Tangga	113,97	0,56	3,65
Penyelenggaraan Rumah Tangga	112,35	0,02	-0,10
IV. SANDANG	107,49	0,65	3,11
Sandang Laki-laki	111,17	0,17	1,72
Sandang Wanita	110,00	0,15	1,70
Sandang Anak-anak	110,98	1,99	3,33
Barang Pribadi dan Sandang Lain	98,74	0,19	5,71
V. KESEHATAN	120,38	0,20	9,45
Jasa Kesehatan	121,79	0,00	17,74
Obat-obatan	122,30	0,62	4,62
Jasa Perawatan Jasmani	128,12	0,29	9,08
Perawatan Jasmani dan Kosmetika	116,44	0,22	2,32
VI. PENDIDIKAN, REKREASI, DAN OLAHRAGA	114,49	0,05	0,93
Pendidikan	109,05	0,00	0,00
Kursus-kursus/Pelatihan	181,85	0,00	0,00
Perlengkapan/Peralatan Pendidikan	125,49	0,15	1,59
Rekreasi	107,69	0,18	2,60
Olahraga	117,07	0,00	11,14
VII. TRANSPOR, KOMUNIKASI, DAN JASA KEUANGAN	129,37	0,17	-1,90
Transpor	146,58	0,31	-2,51
Komunikasi dan Pengiriman	97,12	-0,25	-1,69
Sarana dan Penunjang Transpor	116,10	0,00	2,07
Jasa Keuangan	104,99	0,00	0,00

**Tabel 11 : Indeks Harga Konsumen (2012=100) 82 Kota Bulan Juni 2015
Serta Persentase Perubahannya Terhadap Bulan Sebelumnya dan Bulan Desember 2014**

Kelompok/Sub Kelompok	SINGARAJA		
	IHK	%	Tahun Kalender
	Juni 2015	Perubahan thd Mei. 2015	% Perb. Juni. 2015 thd Des. 2014
[1]	[2]	[3]	[4]
UMUM	126,49	-0,18	0,81
I. BAHAN MAKANAN	125,66	-1,05	-0,79
Padi-padian, Umbi-umbian, dan Hasilnya	124,92	-0,01	2,49
Daging dan Hasil-hasilnya	127,76	-0,39	4,01
Ikan Segar	108,33	-1,39	-3,90
Ikan Diawetkan	97,75	0,37	8,21
Telur, Susu, dan Hasil-hasilnya	120,21	-1,38	-0,02
Sayur-sayuran	112,59	-0,44	-10,36
Kacang - kacangan	149,57	0,12	3,02
Buah - buahan	148,94	3,49	-6,00
Bumbu - bumbu	143,82	-9,34	-10,01
Lemak dan Minyak	113,64	0,10	-1,81
Bahan Makanan Lainnya	126,50	0,36	5,08
II. MAKANAN JADI, MINUMAN, ROKOK, DAN TEMBAKAU	136,64	0,15	2,98
Makanan Jadi	137,64	0,00	0,96
Minuman yang Tidak Beralkohol	127,43	0,64	8,30
Tembakau dan Minuman Beralkohol	142,86	0,11	4,03
III. PERUMAHAN, AIR, LISTRIK, GAS, DAN BAHAN BAKAR	130,32	-0,02	3,19
Biaya Tempat Tinggal	133,03	0,11	4,09
Bahan Bakar, Penerangan, dan Air	125,67	-0,45	1,86
Perlengkapan Rumah Tangga	140,42	0,02	0,26
Penyelenggaraan Rumah Tangga	109,72	-0,02	0,27
IV. SANDANG	119,25	1,64	4,65
Sandang Laki-laki	118,81	1,56	4,77
Sandang Wanita	114,21	2,45	3,71
Sandang Anak-anak	124,86	1,63	5,07
Barang Pribadi dan Sandang Lain	121,35	0,00	5,71
V. KESEHATAN	105,44	0,00	0,72
Jasa Kesehatan	100,55	0,00	0,00
Obat-obatan	111,26	0,00	1,77
Jasa Perawatan Jasmani	111,05	0,00	1,91
Perawatan Jasmani dan Kosmetika	107,77	0,00	0,89
VI. PENDIDIKAN, REKREASI, DAN OLAHRAGA	111,36	0,04	0,45
Pendidikan	112,56	0,00	0,18
Kursus-kursus/Pelatihan	100,00	0,00	0,00
Perlengkapan/Peralatan Pendidikan	111,11	0,00	-0,08
Rekreasi	110,41	0,25	1,71
Olahraga	101,13	0,00	0,00
VII. TRANSPOR, KOMUNIKASI, DAN JASA KEUANGAN	122,23	0,06	-5,32
Transpor	134,83	0,09	-7,17
Komunikasi dan Pengiriman	94,19	0,00	-1,70
Sarana dan Penunjang Transpor	111,05	0,00	0,22
Jasa Keuangan	123,12	0,00	0,00

**Tabel 11 : Indeks Harga Konsumen (2012=100) 82 Kota Bulan Juni 2015
Serta Persentase Perubahannya Terhadap Bulan Sebelumnya dan Bulan Desember 2014**

Kelompok/Sub Kelompok	DENPASAR		
	IHK Juni 2015	% Perubahan thd Mei. 2015	Tahun Kalender % Perb. Juni. 2015 thd Des. 2014
[1]	[2]	[3]	[4]
UMUM	117,42	0,14	0,84
I. BAHAN MAKANAN	125,64	0,48	0,18
Padi-padian, Umbi-umbian, dan Hasilnya	117,29	2,40	-1,47
Daging dan Hasil-hasilnya	138,34	2,34	10,86
Ikan Segar	132,54	2,13	2,74
Ikan Diawetkan	123,97	1,64	12,88
Telur, Susu, dan Hasil-hasilnya	124,01	1,11	-0,07
Sayur-sayuran	108,33	-11,06	-11,78
Kacang - kacangangan	121,78	-0,57	4,75
Buah - buahan	139,17	1,73	1,79
Bumbu - bumbu	150,50	-1,87	-7,70
Lemak dan Minyak	96,00	-0,07	-8,24
Bahan Makanan Lainnya	121,03	0,94	5,23
II. MAKANAN JADI, MINUMAN, ROKOK, DAN TEMBAKAU	116,77	0,22	1,81
Makanan Jadi	115,85	0,32	1,24
Minuman yang Tidak Beralkohol	115,62	0,14	1,09
Tembakau dan Minuman Beralkohol	121,68	0,00	4,82
III. PERUMAHAN, AIR, LISTRIK, GAS, DAN BAHAN BAKAR	117,94	0,10	3,89
Biaya Tempat Tinggal	109,66	-0,04	2,18
Bahan Bakar, Penerangan, dan Air	147,46	0,51	9,41
Perlengkapan Rumah Tangga	103,10	-0,13	0,06
Penyelenggaraan Rumah Tangga	115,68	-0,04	2,35
IV. SANDANG	104,84	-0,19	1,25
Sandang Laki-laki	101,75	0,90	2,29
Sandang Wanita	107,94	0,03	1,38
Sandang Anak-anak	106,38	-2,48	-2,17
Barang Pribadi dan Sandang Lain	103,30	0,92	3,77
V. KESEHATAN	115,18	0,29	1,97
Jasa Kesehatan	100,93	0,00	0,00
Obat-obatan	129,39	0,06	2,42
Jasa Perawatan Jasmani	118,35	0,00	2,79
Perawatan Jasmani dan Kosmetika	124,21	0,75	3,50
VI. PENDIDIKAN, REKREASI, DAN OLAHRAGA	110,79	0,03	0,40
Pendidikan	116,46	0,00	0,00
Kursus-kursus/Pelatihan	100,07	0,00	0,00
Perlengkapan/Peralatan Pendidikan	109,40	0,39	2,78
Rekreasi	100,27	-0,15	-0,11
Olahraga	109,22	0,00	1,27
VII. TRANSPOR, KOMUNIKASI, DAN JASA KEUANGAN	117,09	-0,13	-3,49
Transpor	128,40	-0,20	-5,36
Komunikasi dan Pengiriman	99,23	0,00	0,00
Sarana dan Penunjang Transpor	102,16	0,00	0,00
Jasa Keuangan	111,56	0,00	0,00

**Tabel 11 : Indeks Harga Konsumen (2012=100) 82 Kota Bulan Juni 2015
Serta Persentase Perubahannya Terhadap Bulan Sebelumnya dan Bulan Desember 2014**

Kelompok/Sub Kelompok	MATARAM		
	IHK	%	Tahun Kalender
	Juni 2015	Perubahan thd Mei. 2015	% Perb. Juni. 2015 thd Des. 2014
[1]	[2]	[3]	[4]
UMUM	118,21	0,15	0,63
I. BAHAN MAKANAN	122,31	0,27	-1,26
Padi-padian, Umbi-umbian, dan Hasilnya	107,18	2,46	-7,18
Daging dan Hasil-hasilnya	124,55	1,05	-2,38
Ikan Segar	136,18	1,77	-0,90
Ikan Diawetkan	138,31	-0,33	5,06
Telur, Susu, dan Hasil-hasilnya	117,96	0,58	1,35
Sayur-sayuran	122,99	-9,08	10,97
Kacang - kacangan	128,78	0,66	0,48
Buah - buahan	131,95	5,00	4,27
Bumbu - bumbu	142,96	-5,89	-5,97
Lemak dan Minyak	109,93	0,29	-0,73
Bahan Makanan Lainnya	110,74	0,50	6,55
II. MAKANAN JADI, MINUMAN, ROKOK, DAN TEMBAKAU	116,49	0,37	2,11
Makanan Jadi	114,43	0,22	1,49
Minuman yang Tidak Beralkohol	116,37	0,80	2,73
Tembakau dan Minuman Beralkohol	121,93	0,39	3,10
III. PERUMAHAN, AIR, LISTRIK, GAS, DAN BAHAN BAKAR	119,70	-0,08	2,42
Biaya Tempat Tinggal	116,26	-0,21	2,05
Bahan Bakar, Penerangan, dan Air	136,23	0,23	3,21
Perlengkapan Rumah Tangga	110,35	0,00	3,38
Penyelenggaraan Rumah Tangga	117,85	0,17	2,76
IV. SANDANG	106,92	0,12	2,51
Sandang Laki-laki	105,97	0,00	2,73
Sandang Wanita	108,61	0,00	3,11
Sandang Anak-anak	107,41	0,00	1,26
Barang Pribadi dan Sandang Lain	105,42	0,61	3,09
V. KESEHATAN	109,32	0,02	0,96
Jasa Kesehatan	101,34	0,00	0,91
Obat-obatan	114,55	0,00	0,70
Jasa Perawatan Jasmani	106,84	0,33	1,90
Perawatan Jasmani dan Kosmetika	111,94	0,01	0,99
VI. PENDIDIKAN, REKREASI, DAN OLAHRAGA	111,46	0,00	0,91
Pendidikan	111,83	0,00	0,00
Kursus-kursus/Pelatihan	116,47	0,00	0,00
Perlengkapan/Peralatan Pendidikan	105,53	0,00	3,14
Rekreasi	112,77	0,00	2,63
Olahraga	120,69	0,00	0,19
VII. TRANSPOR, KOMUNIKASI, DAN JASA KEUANGAN	120,27	0,20	-2,30
Transpor	129,37	0,18	-3,73
Komunikasi dan Pengiriman	97,64	0,44	-0,37
Sarana dan Penunjang Transpor	111,38	0,00	5,82
Jasa Keuangan	116,90	0,00	0,00

**Tabel 11 : Indeks Harga Konsumen (2012=100) 82 Kota Bulan Juni 2015
Serta Persentase Perubahannya Terhadap Bulan Sebelumnya dan Bulan Desember 2014**

Kelompok/Sub Kelompok	BIMA		
	IHK Juni 2015	% Perubahan thd Mei. 2015	Tahun Kalender % Perb. Juni. 2015 thd Des. 2014
[1]	[2]	[3]	[4]
UMUM	120,15	-0,79	-0,11
I. BAHAN MAKANAN	119,38	-2,16	-1,24
Padi-padian, Umbi-umbian, dan Hasilnya	110,29	0,47	-0,88
Daging dan Hasil-hasilnya	140,54	2,34	2,05
Ikan Segar	118,35	0,65	-5,73
Ikan Diawetkan	92,43	3,59	-4,84
Telur, Susu, dan Hasil-hasilnya	108,28	1,68	2,65
Sayur-sayuran	131,13	-23,29	-9,73
Kacang - kacangangan	107,95	0,65	0,96
Buah - buahan	144,49	-1,21	4,65
Bumbu - bumbu	124,34	0,44	9,08
Lemak dan Minyak	113,50	1,18	2,99
Bahan Makanan Lainnya	129,94	1,94	2,36
II. MAKANAN JADI, MINUMAN, ROKOK, DAN TEMBAKAU	127,41	0,25	2,59
Makanan Jadi	134,03	0,01	2,77
Minuman yang Tidak Beralkohol	115,24	0,46	3,35
Tembakau dan Minuman Beralkohol	122,32	0,63	1,86
III. PERUMAHAN, AIR, LISTRIK, GAS, DAN BAHAN BAKAR	117,45	-0,07	0,64
Biaya Tempat Tinggal	109,77	-0,04	0,61
Bahan Bakar, Penerangan, dan Air	144,58	-0,22	-1,13
Perlengkapan Rumah Tangga	116,20	0,00	2,58
Penyelenggaraan Rumah Tangga	117,82	0,04	3,66
IV. SANDANG	112,83	0,08	0,83
Sandang Laki-laki	114,40	0,00	0,38
Sandang Wanita	120,55	0,08	0,36
Sandang Anak-anak	109,86	0,00	1,13
Barang Pribadi dan Sandang Lain	104,58	0,25	1,68
V. KESEHATAN	110,48	0,05	0,91
Jasa Kesehatan	104,31	0,00	0,55
Obat-obatan	115,34	0,28	2,58
Jasa Perawatan Jasmani	133,57	0,00	0,00
Perawatan Jasmani dan Kosmetika	110,84	-0,05	0,48
VI. PENDIDIKAN, REKREASI, DAN OLAHRAGA	105,01	-0,01	0,53
Pendidikan	102,30	0,00	0,00
Kursus-kursus/Pelatihan	117,66	0,00	12,28
Perlengkapan/Peralatan Pendidikan	108,31	-0,49	0,60
Rekreasi	110,99	0,36	1,36
Olahraga	102,67	0,00	0,20
VII. TRANSPOR, KOMUNIKASI, DAN JASA KEUANGAN	130,03	-1,92	-3,61
Transpor	138,49	-2,79	-6,20
Komunikasi dan Pengiriman	100,28	0,00	0,01
Sarana dan Penunjang Transpor	158,01	0,00	9,83
Jasa Keuangan	120,28	0,00	0,00

**Tabel 11 : Indeks Harga Konsumen (2012=100) 82 Kota Bulan Juni 2015
Serta Persentase Perubahannya Terhadap Bulan Sebelumnya dan Bulan Desember 2014**

Kelompok/Sub Kelompok	MAUMERE		
	IHK Juni 2015	% Perubahan thd Mei. 2015	Tahun Kalender % Perb. Juni. 2015 thd Des. 2014
[1]	[2]	[3]	[4]
UMUM	113,42	0,05	0,19
I. BAHAN MAKANAN	101,02	-0,23	-3,56
Padi-padian, Umbi-umbian, dan Hasilnya	122,82	-0,32	15,08
Daging dan Hasil-hasilnya	112,06	4,14	13,75
Ikan Segar	56,90	2,19	-38,08
Ikan Diawetkan	93,64	1,98	19,36
Telur, Susu, dan Hasil-hasilnya	115,22	2,07	2,86
Sayur-sayuran	87,88	-4,50	-20,74
Kacang - kacangan	116,63	-2,36	-2,56
Buah - buahan	187,08	-9,50	6,46
Bumbu - bumbu	96,05	2,32	-1,04
Lemak dan Minyak	107,88	-0,03	-1,98
Bahan Makanan Lainnya	110,09	0,00	31,84
II. MAKANAN JADI, MINUMAN, ROKOK, DAN TEMBAKAU	133,21	0,38	5,25
Makanan Jadi	139,05	1,48	8,80
Minuman yang Tidak Beralkohol	122,46	-0,11	4,39
Tembakau dan Minuman Beralkohol	134,19	-0,89	0,88
III. PERUMAHAN, AIR, LISTRIK, GAS, DAN BAHAN BAKAR	112,53	-0,15	0,78
Biaya Tempat Tinggal	109,15	-0,30	0,15
Bahan Bakar, Penerangan, dan Air	127,03	0,02	1,51
Perlengkapan Rumah Tangga	108,48	-0,06	2,61
Penyelenggaraan Rumah Tangga	104,11	0,09	1,19
IV. SANDANG	108,91	0,20	1,38
Sandang Laki-laki	105,62	0,17	1,35
Sandang Wanita	106,46	0,14	0,68
Sandang Anak-anak	110,20	1,31	1,44
Barang Pribadi dan Sandang Lain	122,14	-1,65	3,19
V. KESEHATAN	109,30	1,00	1,89
Jasa Kesehatan	104,51	0,00	1,35
Obat-obatan	104,20	1,14	2,56
Jasa Perawatan Jasmani	124,15	0,00	1,03
Perawatan Jasmani dan Kosmetika	111,91	1,68	2,11
VI. PENDIDIKAN, REKREASI, DAN OLAHRAGA	132,62	0,10	9,17
Pendidikan	141,29	0,00	11,70
Kursus-kursus/Pelatihan	189,18	4,34	8,78
Perlengkapan/Peralatan Pendidikan	106,43	0,13	0,73
Rekreasi	104,26	0,00	0,33
Olahraga	98,52	0,00	0,00
VII. TRANSPOR, KOMUNIKASI, DAN JASA KEUANGAN	118,53	0,30	-4,30
Transpor	128,79	0,45	-6,18
Komunikasi dan Pengiriman	98,80	0,00	0,00
Sarana dan Penunjang Transpor	103,45	0,00	0,00
Jasa Keuangan	127,54	0,00	0,00

**Tabel 11 : Indeks Harga Konsumen (2012=100) 82 Kota Bulan Juni 2015
Serta Persentase Perubahannya Terhadap Bulan Sebelumnya dan Bulan Desember 2014**

Kelompok/Sub Kelompok	KUPANG		
	IHK Juni 2015	% Perubahan thd Mei. 2015	Tahun Kalender % Perb. Juni. 2015 thd Des. 2014
[1]	[2]	[3]	[4]
UMUM	121,09	0,67	0,86
I. BAHAN MAKANAN	113,91	1,29	0,70
Padi-padian, Umbi-umbian, dan Hasilnya	127,40	0,32	8,74
Daging dan Hasil-hasilnya	113,59	5,71	-3,20
Ikan Segar	78,08	1,01	-18,63
Ikan Diawetkan	114,21	0,91	6,93
Telur, Susu, dan Hasil-hasilnya	122,02	5,40	7,47
Sayur-sayuran	112,72	0,14	5,39
Kacang - kacangan	111,10	2,71	-4,95
Buah - buahan	149,22	6,37	8,44
Bumbu - bumbu	129,55	-5,71	-3,36
Lemak dan Minyak	110,39	0,71	0,33
Bahan Makanan Lainnya	123,02	2,33	7,33
II. MAKANAN JADI, MINUMAN, ROKOK, DAN TEMBAKAU	127,01	1,03	4,36
Makanan Jadi	132,08	0,81	3,03
Minuman yang Tidak Beralkohol	120,56	1,58	7,69
Tembakau dan Minuman Beralkohol	120,58	1,13	4,91
III. PERUMAHAN, AIR, LISTRIK, GAS, DAN BAHAN BAKAR	120,50	0,05	0,38
Biaya Tempat Tinggal	116,58	-0,29	-0,66
Bahan Bakar, Penerangan, dan Air	133,96	0,15	1,78
Perlengkapan Rumah Tangga	116,25	0,89	2,08
Penyelenggaraan Rumah Tangga	120,50	1,70	3,16
IV. SANDANG	117,94	0,66	2,65
Sandang Laki-laki	119,66	0,71	2,87
Sandang Wanita	113,38	0,78	1,90
Sandang Anak-anak	125,75	0,64	3,23
Barang Pribadi dan Sandang Lain	110,66	0,22	2,70
V. KESEHATAN	110,37	0,62	3,22
Jasa Kesehatan	104,40	0,30	0,92
Obat-obatan	105,19	-0,10	0,27
Jasa Perawatan Jasmani	138,65	0,00	7,12
Perawatan Jasmani dan Kosmetika	116,24	1,48	6,75
VI. PENDIDIKAN, REKREASI, DAN OLAHRAGA	117,48	-0,06	1,39
Pendidikan	119,43	0,00	0,00
Kursus-kursus/Pelatihan	106,29	0,00	4,01
Perlengkapan/Peralatan Pendidikan	113,85	-0,31	5,02
Rekreasi	113,88	0,04	4,49
Olahraga	108,52	-0,28	2,00
VII. TRANSPOR, KOMUNIKASI, DAN JASA KEUANGAN	134,01	0,76	-1,87
Transpor	146,91	1,00	-2,49
Komunikasi dan Pengiriman	100,14	0,00	0,00
Sarana dan Penunjang Transpor	108,30	-0,52	1,59
Jasa Keuangan	121,58	0,00	0,00

**Tabel 11 : Indeks Harga Konsumen (2012=100) 82 Kota Bulan Juni 2015
Serta Persentase Perubahannya Terhadap Bulan Sebelumnya dan Bulan Desember 2014**

Kelompok/Sub Kelompok	PONTIANAK		
	IHK	%	Tahun Kalender
	Juni 2015	Perubahan thd Mei. 2015	% Perb. Juni. 2015 thd Des. 2014
[1]	[2]	[3]	[4]
UMUM	126,65	0,64	3,62
I. BAHAN MAKANAN	128,97	2,11	7,18
Padi-padian, Umbi-umbian, dan Hasilnya	123,13	0,23	3,67
Daging dan Hasil-hasilnya	112,40	6,58	8,87
Ikan Segar	124,98	2,80	8,86
Ikan Diawetkan	145,12	1,35	4,73
Telur, Susu, dan Hasil-hasilnya	125,01	4,88	7,30
Sayur-sayuran	160,57	-7,24	4,83
Kacang - kacangan	119,53	0,66	-2,74
Buah - buahan	153,81	11,76	19,71
Bumbu - bumbu	156,85	1,37	13,35
Lemak dan Minyak	101,93	0,87	0,26
Bahan Makanan Lainnya	153,91	0,81	12,82
II. MAKANAN JADI, MINUMAN, ROKOK, DAN TEMBAKAU	127,49	0,42	6,22
Makanan Jadi	126,60	0,24	5,82
Minuman yang Tidak Beralkohol	126,84	0,82	6,06
Tembakau dan Minuman Beralkohol	130,96	0,64	7,63
III. PERUMAHAN, AIR, LISTRIK, GAS, DAN BAHAN BAKAR	133,35	0,16	5,99
Biaya Tempat Tinggal	135,09	0,24	6,62
Bahan Bakar, Penerangan, dan Air	136,89	0,07	7,63
Perlengkapan Rumah Tangga	129,10	0,05	2,98
Penyelenggaraan Rumah Tangga	120,06	0,08	1,10
IV. SANDANG	112,43	0,42	2,12
Sandang Laki-laki	118,67	0,30	4,35
Sandang Wanita	115,58	0,57	2,40
Sandang Anak-anak	129,45	0,18	8,62
Barang Pribadi dan Sandang Lain	97,98	0,60	-3,53
V. KESEHATAN	133,13	1,02	5,86
Jasa Kesehatan	143,12	0,00	4,16
Obat-obatan	117,00	0,04	1,98
Jasa Perawatan Jasmani	169,26	1,91	12,07
Perawatan Jasmani dan Kosmetika	125,41	2,13	7,56
VI. PENDIDIKAN, REKREASI, DAN OLAHRAGA	113,26	0,27	0,93
Pendidikan	112,16	0,00	0,00
Kursus-kursus/Pelatihan	112,77	0,00	1,51
Perlengkapan/Peralatan Pendidikan	106,73	0,12	3,67
Rekreasi	120,76	1,51	2,02
Olahraga	134,61	0,16	2,40
VII. TRANSPOR, KOMUNIKASI, DAN JASA KEUANGAN	123,56	-0,34	-4,87
Transpor	139,13	-0,58	-7,26
Komunikasi dan Pengiriman	99,21	0,01	-0,52
Sarana dan Penunjang Transpor	112,23	0,46	0,73
Jasa Keuangan	112,58	0,00	0,00

**Tabel 11 : Indeks Harga Konsumen (2012=100) 82 Kota Bulan Juni 2015
Serta Persentase Perubahannya Terhadap Bulan Sebelumnya dan Bulan Desember 2014**

Kelompok/Sub Kelompok	SINGKAWANG		
	IHK	%	Tahun Kalender
	Juni 2015	Perubahan thd Mei. 2015	% Perb. Juni. 2015 thd Des. 2014
[1]	[2]	[3]	[4]
UMUM	119,35	0,06	1,43
I. BAHAN MAKANAN	121,93	-0,07	3,69
Padi-padian, Umbi-umbian, dan Hasilnya	122,19	-0,39	8,73
Daging dan Hasil-hasilnya	105,30	4,69	6,73
Ikan Segar	129,46	-1,12	-3,79
Ikan Diawetkan	123,77	0,84	7,20
Telur, Susu, dan Hasil-hasilnya	116,14	2,75	6,51
Sayur-sayuran	130,65	-3,04	12,31
Kacang - kacangan	111,98	0,19	1,18
Buah - buahan	131,98	-0,38	3,50
Bumbu - bumbu	138,21	-3,26	-6,06
Lemak dan Minyak	102,22	-0,76	0,28
Bahan Makanan Lainnya	125,18	0,50	1,13
II. MAKANAN JADI, MINUMAN, ROKOK, DAN TEMBAKAU	116,57	0,21	2,58
Makanan Jadi	111,78	0,02	0,56
Minuman yang Tidak Beralkohol	112,27	0,93	4,12
Tembakau dan Minuman Beralkohol	126,95	0,11	4,81
III. PERUMAHAN, AIR, LISTRIK, GAS, DAN BAHAN BAKAR	122,53	-0,07	1,49
Biaya Tempat Tinggal	120,92	-0,26	0,67
Bahan Bakar, Penerangan, dan Air	134,84	0,19	3,03
Perlengkapan Rumah Tangga	110,98	0,15	2,27
Penyelenggaraan Rumah Tangga	112,61	0,15	1,43
IV. SANDANG	108,40	1,23	3,07
Sandang Laki-laki	112,09	3,66	4,41
Sandang Wanita	105,77	0,50	3,08
Sandang Anak-anak	106,69	-0,34	0,57
Barang Pribadi dan Sandang Lain	108,24	0,04	4,62
V. KESEHATAN	116,17	0,15	2,93
Jasa Kesehatan	107,03	0,00	0,12
Obat-obatan	118,98	0,13	7,22
Jasa Perawatan Jasmani	123,62	0,00	0,00
Perawatan Jasmani dan Kosmetika	125,45	0,34	4,45
VI. PENDIDIKAN, REKREASI, DAN OLAHRAGA	120,51	0,60	0,81
Pendidikan	124,28	0,00	0,00
Kursus-kursus/Pelatihan	112,97	10,21	10,21
Perlengkapan/Peralatan Pendidikan	109,37	-0,05	0,72
Rekreasi	120,33	0,00	0,42
Olahraga	124,65	1,95	3,65
VII. TRANSPOR, KOMUNIKASI, DAN JASA KEUANGAN	117,65	-0,26	-4,36
Transpor	128,27	-0,40	-6,58
Komunikasi dan Pengiriman	100,00	0,00	0,00
Sarana dan Penunjang Transpor	102,95	0,00	0,66
Jasa Keuangan	111,42	0,00	0,00

**Tabel 11 : Indeks Harga Konsumen (2012=100) 82 Kota Bulan Juni 2015
Serta Persentase Perubahannya Terhadap Bulan Sebelumnya dan Bulan Desember 2014**

Kelompok/Sub Kelompok	SAMPIT		
	IHK Juni 2015	% Perubahan thd Mei. 2015	Tahun Kalender % Perb. Juni. 2015 thd Des. 2014
[1]	[2]	[3]	[4]
UMUM	119,64	0,91	2,06
I. BAHAN MAKANAN	125,34	2,79	3,44
Padi-padian, Umbi-umbian, dan Hasilnya	113,04	0,73	1,82
Daging dan Hasil-hasilnya	130,90	16,88	18,63
Ikan Segar	128,09	-0,31	4,35
Ikan Diawetkan	142,16	1,54	15,90
Telur, Susu, dan Hasil-hasilnya	118,53	3,32	2,56
Sayur-sayuran	111,87	-4,16	-14,18
Kacang - kacangan	112,98	0,01	2,21
Buah - buahan	149,91	10,26	2,38
Bumbu - bumbu	150,82	1,11	8,89
Lemak dan Minyak	107,69	-0,25	3,23
Bahan Makanan Lainnya	117,38	1,64	2,69
II. MAKANAN JADI, MINUMAN, ROKOK, DAN TEMBAKAU	122,93	0,80	5,33
Makanan Jadi	117,39	0,05	4,99
Minuman yang Tidak Beralkohol	119,82	0,77	5,68
Tembakau dan Minuman Beralkohol	139,19	2,39	5,72
III. PERUMAHAN, AIR, LISTRIK, GAS, DAN BAHAN BAKAR	114,95	0,11	1,75
Biaya Tempat Tinggal	111,19	0,01	0,20
Bahan Bakar, Penerangan, dan Air	123,00	0,39	3,96
Perlengkapan Rumah Tangga	116,33	0,10	3,58
Penyelenggaraan Rumah Tangga	113,50	0,00	1,45
IV. SANDANG	104,94	0,10	3,83
Sandang Laki-laki	111,97	0,00	5,05
Sandang Wanita	112,12	0,21	9,11
Sandang Anak-anak	105,64	0,02	4,10
Barang Pribadi dan Sandang Lain	96,83	0,13	0,21
V. KESEHATAN	110,56	0,05	3,32
Jasa Kesehatan	103,73	0,00	0,17
Obat-obatan	119,96	0,00	12,03
Jasa Perawatan Jasmani	103,73	0,00	2,27
Perawatan Jasmani dan Kosmetika	112,89	0,11	2,43
VI. PENDIDIKAN, REKREASI, DAN OLAHRAGA	125,59	0,19	1,58
Pendidikan	142,44	0,00	0,00
Kursus-kursus/Pelatihan	105,82	0,00	0,00
Perlengkapan/Peralatan Pendidikan	107,27	0,64	3,63
Rekreasi	119,32	0,29	3,10
Olahraga	103,81	0,00	3,81
VII. TRANSPOR, KOMUNIKASI, DAN JASA KEUANGAN	121,14	-0,03	-3,45
Transpor	133,06	-0,05	-4,95
Komunikasi dan Pengiriman	92,35	0,00	-0,24
Sarana dan Penunjang Transpor	116,43	0,00	1,75
Jasa Keuangan	121,36	0,00	0,00

**Tabel 11 : Indeks Harga Konsumen (2012=100) 82 Kota Bulan Juni 2015
Serta Persentase Perubahannya Terhadap Bulan Sebelumnya dan Bulan Desember 2014**

Kelompok/Sub Kelompok	PALANGKARAYA		
	IHK	%	Tahun Kalender
	Juni 2015	Perubahan thd Mei. 2015	% Perb. Juni. 2015 thd Des. 2014
[1]	[2]	[3]	[4]
UMUM	118,41	0,96	1,94
I. BAHAN MAKANAN	122,19	2,84	3,07
Padi-padian, Umbi-umbian, dan Hasilnya	132,07	3,96	13,20
Daging dan Hasil-hasilnya	123,96	19,40	15,18
Ikan Segar	119,14	-1,88	-7,39
Ikan Diawetkan	117,83	6,53	4,80
Telur, Susu, dan Hasil-hasilnya	125,52	1,79	4,02
Sayur-sayuran	97,55	-0,60	-9,42
Kacang - kacangan	118,58	0,26	-0,22
Buah - buahan	125,84	0,07	1,17
Bumbu - bumbu	138,45	-1,02	6,46
Lemak dan Minyak	108,73	0,30	-0,05
Bahan Makanan Lainnya	127,32	0,44	2,07
II. MAKANAN JADI, MINUMAN, ROKOK, DAN TEMBAKAU	127,66	1,25	6,50
Makanan Jadi	129,28	0,98	7,60
Minuman yang Tidak Beralkohol	113,92	1,40	5,03
Tembakau dan Minuman Beralkohol	135,77	2,30	3,44
III. PERUMAHAN, AIR, LISTRIK, GAS, DAN BAHAN BAKAR	115,72	-0,11	1,59
Biaya Tempat Tinggal	112,71	-0,04	1,63
Bahan Bakar, Penerangan, dan Air	126,10	-0,43	1,33
Perlengkapan Rumah Tangga	113,60	0,14	1,41
Penyelenggaraan Rumah Tangga	114,76	0,08	2,30
IV. SANDANG	113,03	0,57	4,18
Sandang Laki-laki	113,73	1,34	5,36
Sandang Wanita	111,24	0,44	3,33
Sandang Anak-anak	118,39	0,44	5,41
Barang Pribadi dan Sandang Lain	109,63	0,13	2,81
V. KESEHATAN	114,06	0,74	3,81
Jasa Kesehatan	101,80	0,30	0,94
Obat-obatan	117,44	-0,63	1,35
Jasa Perawatan Jasmani	117,46	0,00	6,73
Perawatan Jasmani dan Kosmetika	120,36	1,97	6,74
VI. PENDIDIKAN, REKREASI, DAN OLAHRAGA	111,87	0,06	0,21
Pendidikan	115,21	0,00	0,00
Kursus-kursus/Pelatihan	117,25	0,00	1,27
Perlengkapan/Peralatan Pendidikan	107,26	1,03	2,68
Rekreasi	104,59	-0,11	-0,54
Olahraga	110,80	-3,51	-3,33
VII. TRANSPOR, KOMUNIKASI, DAN JASA KEUANGAN	112,10	-0,06	-4,84
Transpor	121,20	-0,28	-6,73
Komunikasi dan Pengiriman	96,82	0,38	-2,25
Sarana dan Penunjang Transpor	108,75	0,00	1,43
Jasa Keuangan	115,84	0,00	0,00

**Tabel 11 : Indeks Harga Konsumen (2012=100) 82 Kota Bulan Juni 2015
Serta Persentase Perubahannya Terhadap Bulan Sebelumnya dan Bulan Desember 2014**

Kelompok/Sub Kelompok	TANJUNG		
	IHK	%	Tahun Kalender
	Juni 2015	Perubahan thd Mei. 2015	% Perb. Juni. 2015 thd Des. 2014
[1]	[2]	[3]	[4]
UMUM	118,79	0,35	1,59
I. BAHAN MAKANAN	127,04	0,55	-0,56
Padi-padian, Umbi-umbian, dan Hasilnya	155,19	2,29	13,59
Daging dan Hasil-hasilnya	97,32	17,54	11,32
Ikan Segar	102,52	-1,21	-11,41
Ikan Diawetkan	114,02	-0,73	-8,72
Telur, Susu, dan Hasil-hasilnya	115,08	1,60	2,13
Sayur-sayuran	175,93	-4,83	-15,84
Kacang - kacangan	117,88	0,88	1,02
Buah - buahan	116,66	3,46	0,98
Bumbu - bumbu	146,24	-8,82	7,83
Lemak dan Minyak	113,65	0,19	-2,50
Bahan Makanan Lainnya	104,36	0,00	1,84
II. MAKANAN JADI, MINUMAN, ROKOK, DAN TEMBAKAU	124,93	0,87	7,40
Makanan Jadi	126,72	0,73	7,54
Minuman yang Tidak Beralkohol	116,14	1,13	6,25
Tembakau dan Minuman Beralkohol	126,11	1,11	7,78
III. PERUMAHAN, AIR, LISTRIK, GAS, DAN BAHAN BAKAR	113,71	0,11	1,07
Biaya Tempat Tinggal	114,37	-0,03	0,32
Bahan Bakar, Penerangan, dan Air	110,31	0,16	1,21
Perlengkapan Rumah Tangga	117,33	0,53	3,23
Penyelenggaraan Rumah Tangga	115,15	0,37	2,69
IV. SANDANG	112,00	0,35	6,16
Sandang Laki-laki	109,85	0,00	3,33
Sandang Wanita	118,48	0,09	9,04
Sandang Anak-anak	109,57	0,64	7,59
Barang Pribadi dan Sandang Lain	110,40	0,61	4,56
V. KESEHATAN	118,13	0,44	2,33
Jasa Kesehatan	113,80	0,00	0,18
Obat-obatan	113,46	0,00	4,12
Jasa Perawatan Jasmani	118,73	0,00	0,00
Perawatan Jasmani dan Kosmetika	123,22	0,98	4,02
VI. PENDIDIKAN, REKREASI, DAN OLAHRAGA	112,05	0,04	2,70
Pendidikan	116,91	0,00	0,00
Kursus-kursus/Pelatihan	100,00	0,00	0,00
Perlengkapan/Peralatan Pendidikan	103,44	0,00	3,55
Rekreasi	113,06	0,13	7,23
Olahraga	104,27	0,00	2,73
VII. TRANSPOR, KOMUNIKASI, DAN JASA KEUANGAN	108,95	-0,59	-6,17
Transpor	112,02	-0,04	-5,89
Komunikasi dan Pengiriman	89,64	-3,14	-11,67
Sarana dan Penunjang Transpor	133,75	0,47	0,70
Jasa Keuangan	109,37	0,00	0,00

**Tabel 11 : Indeks Harga Konsumen (2012=100) 82 Kota Bulan Juni 2015
Serta Persentase Perubahannya Terhadap Bulan Sebelumnya dan Bulan Desember 2014**

Kelompok/Sub Kelompok	BANJARMASIN		
	IHK	%	Tahun Kalender
	Juni 2015	Perubahan thd Mei. 2015	% Perb. Juni. 2015 thd Des. 2014
[1]	[2]	[3]	[4]
UMUM	117,55	0,80	1,36
I. BAHAN MAKANAN	124,26	1,55	0,01
Padi-padian, Umbi-umbian, dan Hasilnya	131,07	1,14	5,47
Daging dan Hasil-hasilnya	112,10	2,13	0,75
Ikan Segar	118,86	1,89	-10,60
Ikan Diawetkan	128,29	0,41	5,75
Telur, Susu, dan Hasil-hasilnya	121,89	2,62	4,12
Sayur-sayuran	119,61	-3,01	-3,40
Kacang - kacangan	111,40	0,28	1,20
Buah - buahan	145,87	4,36	7,42
Bumbu - bumbu	141,61	3,45	-1,34
Lemak dan Minyak	107,22	-1,24	-1,97
Bahan Makanan Lainnya	122,57	0,63	-0,42
II. MAKANAN JADI, MINUMAN, ROKOK, DAN TEMBAKAU	122,23	0,39	3,07
Makanan Jadi	122,87	0,14	1,64
Minuman yang Tidak Beralkohol	112,41	1,82	6,17
Tembakau dan Minuman Beralkohol	129,65	0,27	7,02
III. PERUMAHAN, AIR, LISTRIK, GAS, DAN BAHAN BAKAR	113,88	0,07	2,75
Biaya Tempat Tinggal	110,61	0,00	1,28
Bahan Bakar, Penerangan, dan Air	126,66	0,17	6,30
Perlengkapan Rumah Tangga	105,75	-0,19	1,79
Penyelenggaraan Rumah Tangga	108,42	0,44	2,64
IV. SANDANG	103,69	1,20	2,45
Sandang Laki-laki	109,78	1,81	3,21
Sandang Wanita	111,21	1,40	2,14
Sandang Anak-anak	105,25	0,37	0,53
Barang Pribadi dan Sandang Lain	94,03	1,12	3,39
V. KESEHATAN	125,33	3,56	8,77
Jasa Kesehatan	135,87	7,50	15,44
Obat-obatan	131,32	0,07	8,46
Jasa Perawatan Jasmani	112,51	1,08	1,08
Perawatan Jasmani dan Kosmetika	111,87	1,41	2,19
VI. PENDIDIKAN, REKREASI, DAN OLAHRAGA	107,88	-0,16	0,02
Pendidikan	108,64	0,00	0,00
Kursus-kursus/Pelatihan	112,09	0,00	0,00
Perlengkapan/Peralatan Pendidikan	105,79	-1,51	-0,46
Rekreasi	106,50	0,00	0,00
Olahraga	105,11	1,02	3,42
VII. TRANSPOR, KOMUNIKASI, DAN JASA KEUANGAN	115,27	0,73	-3,35
Transpor	120,99	1,03	-4,81
Komunikasi dan Pengiriman	100,00	0,00	0,00
Sarana dan Penunjang Transpor	110,94	0,24	0,24
Jasa Keuangan	126,08	0,00	0,00

**Tabel 11 : Indeks Harga Konsumen (2012=100) 82 Kota Bulan Juni 2015
Serta Persentase Perubahannya Terhadap Bulan Sebelumnya dan Bulan Desember 2014**

Kelompok/Sub Kelompok	BALIKPAPAN		
	IHK	%	Tahun Kalender
	Juni 2015	Perubahan thd Mei. 2015	% Perb. Juni. 2015 thd Des. 2014
[1]	[2]	[3]	[4]
UMUM	122,94	1,23	3,38
I. BAHAN MAKANAN	134,79	4,80	8,51
Padi-padian, Umbi-umbian, dan Hasilnya	126,94	6,16	4,68
Daging dan Hasil-hasilnya	134,26	11,45	-4,17
Ikan Segar	110,79	6,15	30,88
Ikan Diawetkan	129,83	-0,34	8,67
Telur, Susu, dan Hasil-hasilnya	123,74	1,81	5,84
Sayur-sayuran	225,49	2,87	21,79
Kacang - kacangan	130,33	-0,51	1,22
Buah - buahan	149,19	7,64	9,47
Bumbu - bumbu	131,20	0,28	-9,00
Lemak dan Minyak	98,71	1,31	-3,52
Bahan Makanan Lainnya	121,24	0,59	2,44
II. MAKANAN JADI, MINUMAN, ROKOK, DAN TEMBAKAU	121,70	0,56	2,14
Makanan Jadi	127,76	0,06	1,08
Minuman yang Tidak Beralkohol	105,10	1,52	1,18
Tembakau dan Minuman Beralkohol	117,47	1,59	7,07
III. PERUMAHAN, AIR, LISTRIK, GAS, DAN BAHAN BAKAR	120,32	0,20	4,39
Biaya Tempat Tinggal	118,55	0,09	4,27
Bahan Bakar, Penerangan, dan Air	127,76	0,16	4,12
Perlengkapan Rumah Tangga	111,40	1,52	4,96
Penyelenggaraan Rumah Tangga	121,09	0,09	5,55
IV. SANDANG	108,01	0,06	2,09
Sandang Laki-laki	114,16	0,00	4,22
Sandang Wanita	110,93	0,00	1,63
Sandang Anak-anak	110,33	0,00	0,15
Barang Pribadi dan Sandang Lain	94,03	0,30	2,69
V. KESEHATAN	119,95	0,12	4,47
Jasa Kesehatan	117,22	0,00	2,04
Obat-obatan	121,67	0,33	9,21
Jasa Perawatan Jasmani	125,22	0,00	8,32
Perawatan Jasmani dan Kosmetika	120,54	0,15	3,51
VI. PENDIDIKAN, REKREASI, DAN OLAHRAGA	116,66	0,02	3,28
Pendidikan	119,05	0,00	0,00
Kursus-kursus/Pelatihan	131,24	0,00	5,27
Perlengkapan/Peralatan Pendidikan	108,08	-0,32	2,12
Rekreasi	112,79	-0,01	8,82
Olahraga	104,95	2,53	3,11
VII. TRANSPOR, KOMUNIKASI, DAN JASA KEUANGAN	122,84	0,29	-2,38
Transpor	136,26	0,10	-3,38
Komunikasi dan Pengiriman	97,98	0,00	-1,79
Sarana dan Penunjang Transpor	125,83	2,79	3,69
Jasa Keuangan	110,97	0,00	0,00

**Tabel 11 : Indeks Harga Konsumen (2012=100) 82 Kota Bulan Juni 2015
Serta Persentase Perubahannya Terhadap Bulan Sebelumnya dan Bulan Desember 2014**

Kelompok/Sub Kelompok	SAMARINDA		
	IHK	%	Tahun Kalender
	Juni 2015	Perubahan thd Mei. 2015	% Perb. Juni. 2015 thd Des. 2014
[1]	[2]	[3]	[4]
UMUM	121,83	0,80	1,36
I. BAHAN MAKANAN	122,71	2,28	3,00
Padi-padian, Umbi-umbian, dan Hasilnya	119,30	0,04	4,09
Daging dan Hasil-hasilnya	121,69	2,42	4,84
Ikan Segar	115,88	2,32	2,47
Ikan Diawetkan	119,38	2,84	2,24
Telur, Susu, dan Hasil-hasilnya	121,34	3,09	3,56
Sayur-sayuran	113,67	1,27	-6,19
Kacang - kacangan	136,06	1,03	10,95
Buah - buahan	132,50	6,30	6,47
Bumbu - bumbu	158,52	5,08	4,35
Lemak dan Minyak	112,29	1,21	0,84
Bahan Makanan Lainnya	126,09	0,75	0,99
II. MAKANAN JADI, MINUMAN, ROKOK, DAN TEMBAKAU	134,66	1,31	5,29
Makanan Jadi	139,60	1,51	5,00
Minuman yang Tidak Beralkohol	119,15	1,87	6,61
Tembakau dan Minuman Beralkohol	130,83	0,00	5,22
III. PERUMAHAN, AIR, LISTRIK, GAS, DAN BAHAN BAKAR	120,01	0,28	0,65
Biaya Tempat Tinggal	118,74	0,08	-0,01
Bahan Bakar, Penerangan, dan Air	128,79	0,28	0,83
Perlengkapan Rumah Tangga	116,28	1,33	4,94
Penyelenggaraan Rumah Tangga	110,88	0,87	1,65
IV. SANDANG	105,81	0,62	-0,25
Sandang Laki-laki	100,25	0,45	-6,83
Sandang Wanita	110,71	0,18	0,40
Sandang Anak-anak	112,60	1,10	2,71
Barang Pribadi dan Sandang Lain	99,83	0,77	3,92
V. KESEHATAN	118,17	0,66	1,92
Jasa Kesehatan	116,17	0,00	0,00
Obat-obatan	105,43	-0,71	-0,59
Jasa Perawatan Jasmani	122,00	0,00	8,94
Perawatan Jasmani dan Kosmetika	126,97	2,34	4,95
VI. PENDIDIKAN, REKREASI, DAN OLAHRAGA	118,49	0,36	1,18
Pendidikan	122,92	0,00	0,00
Kursus-kursus/Pelatihan	109,29	0,00	3,22
Perlengkapan/Peralatan Pendidikan	110,30	0,00	2,12
Rekreasi	117,08	1,57	2,41
Olahraga	113,02	0,00	7,39
VII. TRANSPOR, KOMUNIKASI, DAN JASA KEUANGAN	118,77	-0,24	-3,15
Transpor	129,69	-0,40	-6,16
Komunikasi dan Pengiriman	100,08	0,00	0,02
Sarana dan Penunjang Transpor	113,74	0,04	8,77
Jasa Keuangan	114,15	0,00	0,00

**Tabel 11 : Indeks Harga Konsumen (2012=100) 82 Kota Bulan Juni 2015
Serta Persentase Perubahannya Terhadap Bulan Sebelumnya dan Bulan Desember 2014**

Kelompok/Sub Kelompok	TARAKAN		
	IHK Juni 2015	% Perubahan thd Mei. 2015	Tahun Kalender % Perb. Juni. 2015 thd Des. 2014
[1]	[2]	[3]	[4]
UMUM	127,99	0,57	1,07
I. BAHAN MAKANAN	132,02	0,60	0,21
Padi-padian, Umbi-umbian, dan Hasilnya	125,29	0,00	7,20
Daging dan Hasil-hasilnya	111,51	1,21	-2,58
Ikan Segar	141,34	-0,97	-2,73
Ikan Diawetkan	118,67	-3,36	-4,53
Telur, Susu, dan Hasil-hasilnya	128,40	2,07	-0,86
Sayur-sayuran	104,52	2,89	-0,38
Kacang - kacangan	138,36	0,00	0,89
Buah - buahan	140,17	0,70	2,46
Bumbu - bumbu	189,54	1,91	-3,11
Lemak dan Minyak	114,66	0,24	-0,39
Bahan Makanan Lainnya	121,77	0,00	9,49
II. MAKANAN JADI, MINUMAN, ROKOK, DAN TEMBAKAU	130,75	0,56	4,70
Makanan Jadi	137,24	0,24	3,96
Minuman yang Tidak Beralkohol	121,96	1,67	6,56
Tembakau dan Minuman Beralkohol	123,18	0,00	4,52
III. PERUMAHAN, AIR, LISTRIK, GAS, DAN BAHAN BAKAR	120,84	0,02	0,70
Biaya Tempat Tinggal	118,77	-0,14	0,70
Bahan Bakar, Penerangan, dan Air	125,11	0,51	-0,25
Perlengkapan Rumah Tangga	128,81	0,02	3,78
Penyelenggaraan Rumah Tangga	120,13	0,03	0,81
IV. SANDANG	117,97	1,30	-0,30
Sandang Laki-laki	123,14	0,38	-5,01
Sandang Wanita	122,56	1,26	2,94
Sandang Anak-anak	117,18	2,91	1,50
Barang Pribadi dan Sandang Lain	99,34	0,23	1,53
V. KESEHATAN	129,42	0,47	3,74
Jasa Kesehatan	135,55	0,18	4,65
Obat-obatan	116,98	0,00	1,00
Jasa Perawatan Jasmani	151,02	0,00	0,53
Perawatan Jasmani dan Kosmetika	125,67	0,96	4,62
VI. PENDIDIKAN, REKREASI, DAN OLAHRAGA	127,49	0,01	0,43
Pendidikan	134,88	0,00	0,00
Kursus-kursus/Pelatihan	203,57	0,00	2,87
Perlengkapan/Peralatan Pendidikan	101,06	0,11	0,11
Rekreasi	108,74	0,00	0,89
Olahraga	105,10	0,00	-0,73
VII. TRANSPOR, KOMUNIKASI, DAN JASA KEUANGAN	137,19	1,64	-1,00
Transpor	157,51	2,39	-1,49
Komunikasi dan Pengiriman	102,99	0,00	0,07
Sarana dan Penunjang Transpor	114,22	0,00	0,32
Jasa Keuangan	128,95	0,00	0,00

**Tabel 11 : Indeks Harga Konsumen (2012=100) 82 Kota Bulan Juni 2015
Serta Persentase Perubahannya Terhadap Bulan Sebelumnya dan Bulan Desember 2014**

Kelompok/Sub Kelompok	MANADO		
	IHK Juni 2015	% Perubahan thd Mei. 2015	Tahun Kalender % Perb. Juni. 2015 thd Des. 2014
[1]	[2]	[3]	[4]
UMUM	119,91	0,49	1,10
I. BAHAN MAKANAN	129,15	1,21	-1,40
Padi-padian, Umbi-umbian, dan Hasilnya	106,97	-1,55	-0,32
Daging dan Hasil-hasilnya	120,04	1,50	7,54
Ikan Segar	132,96	4,33	13,58
Ikan Diawetkan	128,04	-0,03	5,82
Telur, Susu, dan Hasil-hasilnya	116,70	-0,36	2,66
Sayur-sayuran	183,37	10,19	-7,65
Kacang - kacangangan	150,06	0,45	3,14
Buah - buahan	129,76	-0,53	-1,92
Bumbu - bumbu	166,46	-3,69	-20,96
Lemak dan Minyak	102,34	0,58	1,44
Bahan Makanan Lainnya	112,76	0,07	5,77
II. MAKANAN JADI, MINUMAN, ROKOK, DAN TEMBAKAU	110,09	0,07	2,15
Makanan Jadi	110,86	0,02	2,17
Minuman yang Tidak Beralkohol	110,68	0,25	2,42
Tembakau dan Minuman Beralkohol	107,01	0,00	1,81
III. PERUMAHAN, AIR, LISTRIK, GAS, DAN BAHAN BAKAR	119,71	0,05	1,88
Biaya Tempat Tinggal	110,99	-0,11	-0,04
Bahan Bakar, Penerangan, dan Air	156,22	0,26	6,32
Perlengkapan Rumah Tangga	106,67	0,40	1,46
Penyelenggaraan Rumah Tangga	111,38	0,32	3,23
IV. SANDANG	106,55	0,36	1,72
Sandang Laki-laki	102,79	0,27	0,84
Sandang Wanita	104,64	0,40	0,92
Sandang Anak-anak	115,70	0,23	2,44
Barang Pribadi dan Sandang Lain	105,93	0,64	3,73
V. KESEHATAN	109,08	0,17	2,21
Jasa Kesehatan	104,11	0,62	1,81
Obat-obatan	103,45	0,00	0,29
Jasa Perawatan Jasmani	106,21	0,15	0,99
Perawatan Jasmani dan Kosmetika	115,09	0,00	3,42
VI. PENDIDIKAN, REKREASI, DAN OLAHRAGA	109,90	0,27	0,72
Pendidikan	107,35	0,00	0,00
Kursus-kursus/Pelatihan	102,83	0,00	0,00
Perlengkapan/Peralatan Pendidikan	105,34	0,00	0,71
Rekreasi	117,40	0,72	1,54
Olahraga	110,36	1,86	7,16
VII. TRANSPOR, KOMUNIKASI, DAN JASA KEUANGAN	132,29	0,94	1,80
Transpor	148,73	1,31	2,54
Komunikasi dan Pengiriman	99,13	0,00	0,00
Sarana dan Penunjang Transpor	124,32	0,00	0,16
Jasa Keuangan	106,64	0,00	0,00

**Tabel 11 : Indeks Harga Konsumen (2012=100) 82 Kota Bulan Juni 2015
Serta Persentase Perubahannya Terhadap Bulan Sebelumnya dan Bulan Desember 2014**

Kelompok/Sub Kelompok	PALU		
	IHK Juni 2015	% Perubahan thd Mei. 2015	Tahun Kalender % Perb. Juni. 2015 thd Des. 2014
[1]	[2]	[3]	[4]
UMUM	120,46	0,03	0,21
I. BAHAN MAKANAN	120,09	-0,65	-1,88
Padi-padian, Umbi-umbian, dan Hasilnya	112,73	-0,22	1,63
Daging dan Hasil-hasilnya	115,01	4,24	0,74
Ikan Segar	127,58	-8,41	3,71
Ikan Diawetkan	132,06	-0,61	5,30
Telur, Susu, dan Hasil-hasilnya	123,99	4,55	3,64
Sayur-sayuran	105,14	-0,43	-18,01
Kacang - kacangan	134,74	1,86	0,49
Buah - buahan	103,65	0,46	-11,24
Bumbu - bumbu	143,67	10,57	-14,47
Lemak dan Minyak	110,98	0,09	-1,47
Bahan Makanan Lainnya	117,73	0,51	0,33
II. MAKANAN JADI, MINUMAN, ROKOK, DAN TEMBAKAU	132,34	0,52	3,24
Makanan Jadi	133,41	0,63	3,64
Minuman yang Tidak Beralkohol	124,20	0,71	4,62
Tembakau dan Minuman Beralkohol	134,81	0,00	1,06
III. PERUMAHAN, AIR, LISTRIK, GAS, DAN BAHAN BAKAR	116,05	0,14	2,01
Biaya Tempat Tinggal	112,21	0,08	1,70
Bahan Bakar, Penerangan, dan Air	128,03	0,22	1,82
Perlengkapan Rumah Tangga	122,23	0,36	5,34
Penyelenggaraan Rumah Tangga	114,07	0,17	1,90
IV. SANDANG	106,69	0,07	0,86
Sandang Laki-laki	106,57	0,00	0,31
Sandang Wanita	101,16	0,08	0,57
Sandang Anak-anak	114,83	0,00	0,19
Barang Pribadi dan Sandang Lain	105,79	0,20	2,62
V. KESEHATAN	112,49	0,14	1,15
Jasa Kesehatan	112,50	0,00	1,85
Obat-obatan	111,06	0,85	1,91
Jasa Perawatan Jasmani	119,78	0,00	1,60
Perawatan Jasmani dan Kosmetika	112,19	0,00	0,29
VI. PENDIDIKAN, REKREASI, DAN OLAHRAGA	113,87	0,03	0,32
Pendidikan	117,29	0,00	0,00
Kursus-kursus/Pelatihan	115,18	0,00	0,00
Perlengkapan/Peralatan Pendidikan	105,98	0,00	0,45
Rekreasi	110,25	0,14	1,23
Olahraga	102,34	0,00	2,29
VII. TRANSPOR, KOMUNIKASI, DAN JASA KEUANGAN	122,47	0,04	-3,52
Transpor	136,02	0,04	-5,48
Komunikasi dan Pengiriman	92,57	0,00	0,04
Sarana dan Penunjang Transpor	110,14	0,15	6,67
Jasa Keuangan	122,61	0,00	0,00

**Tabel 11 : Indeks Harga Konsumen (2012=100) 82 Kota Bulan Juni 2015
Serta Persentase Perubahannya Terhadap Bulan Sebelumnya dan Bulan Desember 2014**

Kelompok/Sub Kelompok	BULUKUMBA		
	IHK	%	Tahun Kalender
	Juni 2015	Perubahan thd Mei. 2015	% Perb. Juni. 2015 thd Des. 2014
[1]	[2]	[3]	[4]
UMUM	125,55	0,63	-0,05
I. BAHAN MAKANAN	125,54	1,92	-2,03
Padi-padian, Umbi-umbian, dan Hasilnya	105,27	-0,62	-4,49
Daging dan Hasil-hasilnya	116,80	4,36	5,00
Ikan Segar	148,71	3,83	5,10
Ikan Diawetkan	332,10	0,21	7,80
Telur, Susu, dan Hasil-hasilnya	129,97	3,11	2,46
Sayur-sayuran	84,20	11,35	-15,95
Kacang - kacang	146,96	1,63	1,63
Buah - buahan	114,86	0,23	-0,48
Bumbu - bumbu	118,32	-6,92	-30,75
Lemak dan Minyak	111,30	0,73	0,71
Bahan Makanan Lainnya	137,60	0,00	2,15
II. MAKANAN JADI, MINUMAN, ROKOK, DAN TEMBAKAU	130,71	0,33	3,06
Makanan Jadi	129,51	0,55	1,87
Minuman yang Tidak Beralkohol	119,86	0,30	2,69
Tembakau dan Minuman Beralkohol	140,57	0,00	5,19
III. PERUMAHAN, AIR, LISTRIK, GAS, DAN BAHAN BAKAR	132,64	0,09	2,13
Biaya Tempat Tinggal	133,12	0,00	2,72
Bahan Bakar, Penerangan, dan Air	132,63	0,12	1,14
Perlengkapan Rumah Tangga	135,99	0,50	1,60
Penyelenggaraan Rumah Tangga	122,13	0,00	1,08
IV. SANDANG	123,08	0,29	2,01
Sandang Laki-laki	134,39	0,08	2,65
Sandang Wanita	120,14	0,50	1,74
Sandang Anak-anak	128,72	0,59	0,85
Barang Pribadi dan Sandang Lain	105,76	-0,12	3,02
V. KESEHATAN	118,80	0,00	0,47
Jasa Kesehatan	110,12	0,00	0,00
Obat-obatan	105,77	0,00	0,31
Jasa Perawatan Jasmani	127,69	0,00	5,83
Perawatan Jasmani dan Kosmetika	129,46	0,00	0,38
VI. PENDIDIKAN, REKREASI, DAN OLAHRAGA	109,89	0,14	0,68
Pendidikan	104,01	0,00	0,00
Kursus-kursus/Pelatihan	104,73	0,00	2,87
Perlengkapan/Peralatan Pendidikan	112,03	0,00	0,97
Rekreasi	126,03	0,61	1,60
Olahraga	103,41	0,00	2,22
VII. TRANSPOR, KOMUNIKASI, DAN JASA KEUANGAN	118,81	-0,03	-4,47
Transpor	126,63	-0,03	-6,28
Komunikasi dan Pengiriman	97,86	0,00	0,31
Sarana dan Penunjang Transpor	111,47	0,00	0,37
Jasa Keuangan	124,19	0,00	0,00

**Tabel 11 : Indeks Harga Konsumen (2012=100) 82 Kota Bulan Juni 2015
Serta Persentase Perubahannya Terhadap Bulan Sebelumnya dan Bulan Desember 2014**

Kelompok/Sub Kelompok	WATAMPONE		
	IHK Juni 2015	% Perubahan thd Mei. 2015	Tahun Kalender % Perb. Juni. 2015 thd Des. 2014
[1]	[2]	[3]	[4]
UMUM	116,35	0,54	-0,85
I. BAHAN MAKANAN	129,09	2,26	-2,74
Padi-padian, Umbi-umbian, dan Hasilnya	124,80	0,44	4,65
Daging dan Hasil-hasilnya	116,78	7,05	2,69
Ikan Segar	128,18	8,61	1,26
Ikan Diawetkan	134,45	9,61	-3,86
Telur, Susu, dan Hasil-hasilnya	131,56	6,66	0,99
Sayur-sayuran	144,03	-13,27	-18,58
Kacang - kacangan	111,77	3,05	-1,09
Buah - buahan	172,36	1,12	6,61
Bumbu - bumbu	129,70	-2,14	-31,42
Lemak dan Minyak	101,95	-2,15	-2,55
Bahan Makanan Lainnya	119,12	0,00	0,00
II. MAKANAN JADI, MINUMAN, ROKOK, DAN TEMBAKAU	114,91	0,07	0,61
Makanan Jadi	111,49	0,00	0,36
Minuman yang Tidak Beralkohol	114,57	0,37	2,05
Tembakau dan Minuman Beralkohol	120,14	0,00	0,18
III. PERUMAHAN, AIR, LISTRIK, GAS, DAN BAHAN BAKAR	110,55	-0,46	1,78
Biaya Tempat Tinggal	110,40	-0,83	2,78
Bahan Bakar, Penerangan, dan Air	118,34	0,03	0,69
Perlengkapan Rumah Tangga	104,70	0,00	0,13
Penyelenggaraan Rumah Tangga	104,75	0,00	1,34
IV. SANDANG	106,62	0,41	1,80
Sandang Laki-laki	116,75	0,92	1,31
Sandang Wanita	107,97	0,00	2,26
Sandang Anak-anak	104,29	0,00	0,28
Barang Pribadi dan Sandang Lain	95,80	0,60	2,96
V. KESEHATAN	109,81	0,24	1,29
Jasa Kesehatan	101,10	0,00	0,00
Obat-obatan	108,62	0,00	0,97
Jasa Perawatan Jasmani	109,08	0,00	0,00
Perawatan Jasmani dan Kosmetika	113,94	0,43	2,07
VI. PENDIDIKAN, REKREASI, DAN OLAHRAGA	103,12	0,00	0,41
Pendidikan	100,00	0,00	0,00
Kursus-kursus/Pelatihan	126,25	0,00	0,00
Perlengkapan/Peralatan Pendidikan	104,86	0,00	1,59
Rekreasi	102,27	0,00	0,30
Olahraga	101,53	0,00	0,00
VII. TRANSPOR, KOMUNIKASI, DAN JASA KEUANGAN	118,40	0,01	-4,09
Transpor	126,77	0,06	-5,47
Komunikasi dan Pengiriman	99,15	-0,21	-0,50
Sarana dan Penunjang Transpor	104,91	0,00	0,00
Jasa Keuangan	127,18	0,00	0,00

**Tabel 11 : Indeks Harga Konsumen (2012=100) 82 Kota Bulan Juni 2015
Serta Persentase Perubahannya Terhadap Bulan Sebelumnya dan Bulan Desember 2014**

Kelompok/Sub Kelompok	MAKASSAR		
	IHK	%	Tahun Kalender
	Juni 2015	Perubahan thd Mei. 2015	% Perb. Juni. 2015 thd Des. 2014
[1]	[2]	[3]	[4]
UMUM	118,67	0,75	1,86
I. BAHAN MAKANAN	128,83	2,03	3,68
Padi-padian, Umbi-umbian, dan Hasilnya	121,66	0,72	9,09
Daging dan Hasil-hasilnya	131,18	5,82	6,58
Ikan Segar	126,05	2,04	5,00
Ikan Diawetkan	130,75	0,90	4,14
Telur, Susu, dan Hasil-hasilnya	119,40	2,68	4,59
Sayur-sayuran	140,82	-1,35	5,94
Kacang - kacang	139,72	0,04	5,80
Buah - buahan	143,03	6,81	9,10
Bumbu - bumbu	147,12	1,71	-19,20
Lemak dan Minyak	115,12	1,89	3,86
Bahan Makanan Lainnya	115,46	0,72	1,86
II. MAKANAN JADI, MINUMAN, ROKOK, DAN TEMBAKAU	116,34	0,78	2,53
Makanan Jadi	120,09	0,77	3,18
Minuman yang Tidak Beralkohol	111,54	1,64	3,28
Tembakau dan Minuman Beralkohol	110,74	0,00	0,02
III. PERUMAHAN, AIR, LISTRIK, GAS, DAN BAHAN BAKAR	118,61	0,38	3,10
Biaya Tempat Tinggal	114,78	0,53	3,17
Bahan Bakar, Penerangan, dan Air	130,57	0,32	3,20
Perlengkapan Rumah Tangga	117,38	0,15	2,76
Penyelenggaraan Rumah Tangga	115,94	0,15	3,14
IV. SANDANG	115,14	0,70	2,86
Sandang Laki-laki	122,05	0,37	1,90
Sandang Wanita	110,54	0,51	1,93
Sandang Anak-anak	124,73	0,79	4,52
Barang Pribadi dan Sandang Lain	107,99	1,13	3,64
V. KESEHATAN	114,10	0,47	4,10
Jasa Kesehatan	109,70	0,58	4,44
Obat-obatan	106,70	0,00	0,64
Jasa Perawatan Jasmani	131,72	0,14	13,36
Perawatan Jasmani dan Kosmetika	115,81	0,63	2,66
VI. PENDIDIKAN, REKREASI, DAN OLAHRAGA	105,97	0,01	0,50
Pendidikan	108,19	0,00	0,00
Kursus-kursus/Pelatihan	107,05	0,00	1,37
Perlengkapan/Peralatan Pendidikan	104,60	0,03	0,75
Rekreasi	102,91	0,00	0,97
Olahraga	108,91	0,07	0,76
VII. TRANSPOR, KOMUNIKASI, DAN JASA KEUANGAN	117,51	0,03	-2,59
Transpor	125,90	0,06	-4,53
Komunikasi dan Pengiriman	99,95	0,00	0,00
Sarana dan Penunjang Transpor	115,16	0,00	7,97
Jasa Keuangan	107,78	0,00	0,00

**Tabel 11 : Indeks Harga Konsumen (2012=100) 82 Kota Bulan Juni 2015
Serta Persentase Perubahannya Terhadap Bulan Sebelumnya dan Bulan Desember 2014**

Kelompok/Sub Kelompok	PARE-PARE		
	IHK Juni 2015	% Perubahan thd Mei. 2015	Tahun Kalender % Perb. Juni. 2015 thd Des. 2014
[1]	[2]	[3]	[4]
UMUM	116,96	0,68	-0,64
I. BAHAN MAKANAN	119,68	2,17	-5,79
Padi-padian, Umbi-umbian, dan Hasilnya	125,13	0,65	2,66
Daging dan Hasil-hasilnya	112,29	5,05	-6,34
Ikan Segar	97,30	7,57	-5,19
Ikan Diawetkan	101,31	0,00	-1,36
Telur, Susu, dan Hasil-hasilnya	116,54	1,74	-0,25
Sayur-sayuran	229,65	1,61	-10,26
Kacang - kacang	102,48	0,54	-1,78
Buah - buahan	119,05	-3,25	-2,78
Bumbu - bumbu	112,20	0,01	-38,28
Lemak dan Minyak	104,10	-0,79	-3,66
Bahan Makanan Lainnya	112,87	0,36	8,08
II. MAKANAN JADI, MINUMAN, ROKOK, DAN TEMBAKAU	116,31	0,58	2,60
Makanan Jadi	113,54	0,32	1,95
Minuman yang Tidak Beralkohol	115,94	0,71	4,34
Tembakau dan Minuman Beralkohol	124,37	1,17	2,93
III. PERUMAHAN, AIR, LISTRIK, GAS, DAN BAHAN BAKAR	118,81	-0,01	1,89
Biaya Tempat Tinggal	114,19	-0,24	0,34
Bahan Bakar, Penerangan, dan Air	135,33	0,34	6,00
Perlengkapan Rumah Tangga	113,94	0,33	1,01
Penyelenggaraan Rumah Tangga	116,60	0,15	2,70
IV. SANDANG	105,51	0,56	1,37
Sandang Laki-laki	106,33	0,00	0,84
Sandang Wanita	102,33	0,67	0,75
Sandang Anak-anak	109,96	1,02	1,34
Barang Pribadi dan Sandang Lain	104,36	0,58	2,95
V. KESEHATAN	106,00	0,72	2,84
Jasa Kesehatan	104,90	0,00	0,48
Obat-obatan	106,91	0,00	2,02
Jasa Perawatan Jasmani	109,97	0,45	2,61
Perawatan Jasmani dan Kosmetika	105,98	1,85	5,65
VI. PENDIDIKAN, REKREASI, DAN OLAHRAGA	106,16	0,00	2,04
Pendidikan	110,76	0,00	3,00
Kursus-kursus/Pelatihan	100,96	0,00	0,00
Perlengkapan/Peralatan Pendidikan	100,88	0,00	0,02
Rekreasi	101,47	0,00	1,69
Olahraga	101,95	0,00	0,00
VII. TRANSPOR, KOMUNIKASI, DAN JASA KEUANGAN	122,43	0,05	-2,44
Transpor	132,06	0,07	-3,55
Komunikasi dan Pengiriman	100,82	0,00	0,67
Sarana dan Penunjang Transpor	108,92	0,00	0,58
Jasa Keuangan	107,60	0,00	0,00

**Tabel 11 : Indeks Harga Konsumen (2012=100) 82 Kota Bulan Juni 2015
Serta Persentase Perubahannya Terhadap Bulan Sebelumnya dan Bulan Desember 2014**

Kelompok/Sub Kelompok	PALOPO		
	IHK Juni 2015	% Perubahan thd Mei. 2015	Tahun Kalender % Perb. Juni. 2015 thd Des. 2014
[1]	[2]	[3]	[4]
UMUM	117,88	0,77	1,15
I. BAHAN MAKANAN	127,56	2,19	2,88
Padi-padian, Umbi-umbian, dan Hasilnya	128,14	-1,51	16,24
Daging dan Hasil-hasilnya	119,94	-0,10	-5,91
Ikan Segar	138,28	3,27	8,31
Ikan Diawetkan	133,80	-1,06	-2,90
Telur, Susu, dan Hasil-hasilnya	121,54	1,72	6,90
Sayur-sayuran	110,45	10,60	-16,24
Kacang - kacang	161,74	0,73	15,16
Buah - buahan	113,84	4,43	-6,54
Bumbu - bumbu	132,36	9,05	-23,31
Lemak dan Minyak	111,24	-0,03	0,83
Bahan Makanan Lainnya	110,53	1,78	2,88
II. MAKANAN JADI, MINUMAN, ROKOK, DAN TEMBAKAU	121,03	0,78	3,27
Makanan Jadi	127,48	1,29	4,71
Minuman yang Tidak Beralkohol	107,22	0,33	1,44
Tembakau dan Minuman Beralkohol	120,60	0,27	2,11
III. PERUMAHAN, AIR, LISTRIK, GAS, DAN BAHAN BAKAR	112,88	0,38	2,30
Biaya Tempat Tinggal	111,04	0,11	2,61
Bahan Bakar, Penerangan, dan Air	124,39	1,08	2,96
Perlengkapan Rumah Tangga	103,60	0,17	0,25
Penyelenggaraan Rumah Tangga	108,51	0,01	2,56
IV. SANDANG	108,00	0,08	2,12
Sandang Laki-laki	106,07	0,26	0,67
Sandang Wanita	110,77	0,76	1,93
Sandang Anak-anak	110,07	0,03	3,12
Barang Pribadi dan Sandang Lain	105,22	-0,95	3,32
V. KESEHATAN	110,37	0,23	1,69
Jasa Kesehatan	101,94	0,00	0,27
Obat-obatan	112,72	0,04	1,15
Jasa Perawatan Jasmani	114,88	0,00	1,84
Perawatan Jasmani dan Kosmetika	115,88	0,51	2,93
VI. PENDIDIKAN, REKREASI, DAN OLAHRAGA	109,62	0,00	1,52
Pendidikan	111,30	0,00	0,00
Kursus-kursus/Pelatihan	102,60	0,00	0,00
Perlengkapan/Peralatan Pendidikan	103,92	0,00	0,42
Rekreasi	114,40	0,00	7,59
Olahraga	107,43	0,00	2,24
VII. TRANSPOR, KOMUNIKASI, DAN JASA KEUANGAN	118,58	-0,06	-4,72
Transpor	126,12	-0,08	-7,05
Komunikasi dan Pengiriman	100,12	0,00	0,00
Sarana dan Penunjang Transpor	112,72	0,04	3,19
Jasa Keuangan	120,77	0,00	0,00

**Tabel 11 : Indeks Harga Konsumen (2012=100) 82 Kota Bulan Juni 2015
Serta Persentase Perubahannya Terhadap Bulan Sebelumnya dan Bulan Desember 2014**

Kelompok/Sub Kelompok	KENDARI		
	IHK Juni 2015	% Perubahan thd Mei. 2015	Tahun Kalender % Perb. Juni. 2015 thd Des. 2014
[1]	[2]	[3]	[4]
UMUM	115,67	0,28	-0,42
I. BAHAN MAKANAN	113,97	0,43	-0,29
Padi-padian, Umbi-umbian, dan Hasilnya	115,93	-0,91	6,29
Daging dan Hasil-hasilnya	100,22	1,29	-1,04
Ikan Segar	115,33	0,83	3,91
Ikan Diawetkan	123,10	0,01	-0,96
Telur, Susu, dan Hasil-hasilnya	124,19	2,70	2,58
Sayur-sayuran	106,97	-1,06	-10,15
Kacang - kacang	118,16	-0,61	-2,60
Buah - buahan	95,98	-1,88	0,84
Bumbu - bumbu	116,11	4,42	-19,14
Lemak dan Minyak	123,21	0,67	-0,89
Bahan Makanan Lainnya	113,33	0,30	7,43
II. MAKANAN JADI, MINUMAN, ROKOK, DAN TEMBAKAU	116,54	0,40	4,99
Makanan Jadi	118,61	0,03	6,62
Minuman yang Tidak Beralkohol	110,74	1,01	3,32
Tembakau dan Minuman Beralkohol	117,58	0,68	3,09
III. PERUMAHAN, AIR, LISTRIK, GAS, DAN BAHAN BAKAR	121,66	0,09	1,55
Biaya Tempat Tinggal	111,31	-0,04	0,24
Bahan Bakar, Penerangan, dan Air	160,77	0,21	3,98
Perlengkapan Rumah Tangga	107,32	0,30	1,27
Penyelenggaraan Rumah Tangga	114,50	0,13	1,75
IV. SANDANG	98,20	0,41	-1,03
Sandang Laki-laki	90,97	1,22	1,98
Sandang Wanita	103,87	0,33	-5,04
Sandang Anak-anak	108,73	0,44	-2,21
Barang Pribadi dan Sandang Lain	91,37	-0,28	1,82
V. KESEHATAN	112,69	0,09	3,10
Jasa Kesehatan	104,66	0,00	0,35
Obat-obatan	106,66	0,50	7,19
Jasa Perawatan Jasmani	115,83	0,00	9,94
Perawatan Jasmani dan Kosmetika	120,06	-0,03	1,63
VI. PENDIDIKAN, REKREASI, DAN OLAHRAGA	103,89	0,34	-0,24
Pendidikan	98,86	0,00	-3,79
Kursus-kursus/Pelatihan	115,84	0,00	7,57
Perlengkapan/Peralatan Pendidikan	100,99	1,41	0,86
Rekreasi	110,06	0,13	1,27
Olahraga	102,75	0,00	0,00
VII. TRANSPOR, KOMUNIKASI, DAN JASA KEUANGAN	121,81	0,25	-5,48
Transpor	133,69	0,32	-8,04
Komunikasi dan Pengiriman	95,53	0,06	0,08
Sarana dan Penunjang Transpor	116,48	0,03	6,60
Jasa Keuangan	118,69	0,00	0,00

**Tabel 11 : Indeks Harga Konsumen (2012=100) 82 Kota Bulan Juni 2015
Serta Persentase Perubahannya Terhadap Bulan Sebelumnya dan Bulan Desember 2014**

Kelompok/Sub Kelompok	BAU-BAU		
	IHK Juni 2015	% Perubahan thd Mei. 2015	Tahun Kalender % Perb. Juni. 2015 thd Des. 2014
[1]	[2]	[3]	[4]
UMUM	123,88	1,13	1,63
I. BAHAN MAKANAN	139,38	2,00	1,63
Padi-padian, Umbi-umbian, dan Hasilnya	121,60	0,03	7,22
Daging dan Hasil-hasilnya	98,04	-1,84	1,25
Ikan Segar	154,52	3,39	-1,97
Ikan Diawetkan	104,32	-7,86	7,24
Telur, Susu, dan Hasil-hasilnya	126,41	4,15	5,11
Sayur-sayuran	166,84	1,15	14,86
Kacang - kacang	131,97	0,36	-1,20
Buah - buahan	122,42	1,74	0,39
Bumbu - bumbu	144,66	3,87	-16,88
Lemak dan Minyak	111,97	0,60	-0,27
Bahan Makanan Lainnya	134,34	0,00	7,04
II. MAKANAN JADI, MINUMAN, ROKOK, DAN TEMBAKAU	124,83	0,90	4,17
Makanan Jadi	134,29	0,52	5,76
Minuman yang Tidak Beralkohol	112,39	3,03	2,85
Tembakau dan Minuman Beralkohol	120,57	0,00	2,62
III. PERUMAHAN, AIR, LISTRIK, GAS, DAN BAHAN BAKAR	112,05	-0,16	0,37
Biaya Tempat Tinggal	106,71	-0,41	-0,61
Bahan Bakar, Penerangan, dan Air	127,67	0,16	2,01
Perlengkapan Rumah Tangga	113,49	0,03	2,29
Penyelenggaraan Rumah Tangga	130,91	1,65	3,40
IV. SANDANG	117,97	0,71	3,63
Sandang Laki-laki	118,23	2,76	5,00
Sandang Wanita	123,08	0,47	2,06
Sandang Anak-anak	132,91	0,00	5,11
Barang Pribadi dan Sandang Lain	97,38	-0,78	1,88
V. KESEHATAN	112,03	0,44	1,45
Jasa Kesehatan	108,14	2,72	2,72
Obat-obatan	119,21	0,00	0,14
Jasa Perawatan Jasmani	134,48	0,00	0,00
Perawatan Jasmani dan Kosmetika	107,61	0,00	1,82
VI. PENDIDIKAN, REKREASI, DAN OLAHRAGA	114,09	0,05	0,41
Pendidikan	101,16	0,00	0,00
Kursus-kursus/Pelatihan	147,32	1,01	1,01
Perlengkapan/Peralatan Pendidikan	104,24	0,10	-0,14
Rekreasi	146,04	0,00	1,28
Olahraga	111,51	0,00	0,59
VII. TRANSPOR, KOMUNIKASI, DAN JASA KEUANGAN	137,24	3,24	2,14
Transpor	152,10	4,16	2,96
Komunikasi dan Pengiriman	98,20	0,00	-1,14
Sarana dan Penunjang Transpor	117,90	0,00	1,05
Jasa Keuangan	111,45	0,00	0,00

**Tabel 11 : Indeks Harga Konsumen (2012=100) 82 Kota Bulan Juni 2015
Serta Persentase Perubahannya Terhadap Bulan Sebelumnya dan Bulan Desember 2014**

Kelompok/Sub Kelompok	GORONTALO		
	IHK	%	Tahun Kalender
	Juni 2015	Perubahan thd Mei. 2015	% Perb. Juni. 2015 thd Des. 2014
[1]	[2]	[3]	[4]
UMUM	115,98	0,71	0,62
I. BAHAN MAKANAN	110,37	2,25	-1,69
Padi-padian, Umbi-umbian, dan Hasilnya	107,69	-1,67	3,57
Daging dan Hasil-hasilnya	120,98	5,11	7,54
Ikan Segar	111,52	3,86	19,91
Ikan Diawetkan	103,28	-0,03	-6,58
Telur, Susu, dan Hasil-hasilnya	113,70	1,41	0,28
Sayur-sayuran	107,88	12,04	19,92
Kacang - kacang	119,68	1,56	-2,35
Buah - buahan	122,88	-2,79	1,71
Bumbu - bumbu	95,40	2,69	-53,69
Lemak dan Minyak	110,56	0,41	-0,23
Bahan Makanan Lainnya	114,87	1,86	0,69
II. MAKANAN JADI, MINUMAN, ROKOK, DAN TEMBAKAU	122,18	1,12	4,74
Makanan Jadi	121,24	0,69	3,43
Minuman yang Tidak Beralkohol	117,73	2,99	7,40
Tembakau dan Minuman Beralkohol	127,58	0,79	5,86
III. PERUMAHAN, AIR, LISTRIK, GAS, DAN BAHAN BAKAR	114,42	-0,01	1,97
Biaya Tempat Tinggal	110,85	-0,14	1,14
Bahan Bakar, Penerangan, dan Air	126,35	0,15	4,56
Perlengkapan Rumah Tangga	116,01	0,00	1,20
Penyelenggaraan Rumah Tangga	114,15	0,48	2,80
IV. SANDANG	109,81	0,47	1,57
Sandang Laki-laki	110,24	0,05	1,34
Sandang Wanita	106,14	0,71	1,88
Sandang Anak-anak	111,29	-0,03	0,73
Barang Pribadi dan Sandang Lain	113,96	1,70	2,94
V. KESEHATAN	113,32	-0,10	1,08
Jasa Kesehatan	102,58	0,00	0,00
Obat-obatan	107,91	0,00	0,63
Jasa Perawatan Jasmani	136,37	0,93	12,37
Perawatan Jasmani dan Kosmetika	119,88	-0,40	0,08
VI. PENDIDIKAN, REKREASI, DAN OLAHRAGA	106,33	0,00	1,31
Pendidikan	105,35	0,00	1,56
Kursus-kursus/Pelatihan	105,80	0,00	1,95
Perlengkapan/Peralatan Pendidikan	109,24	0,00	2,44
Rekreasi	106,51	0,00	0,09
Olahraga	113,21	0,00	1,05
VII. TRANSPOR, KOMUNIKASI, DAN JASA KEUANGAN	125,44	0,14	-2,23
Transpor	132,04	0,17	-2,70
Komunikasi dan Pengiriman	97,55	0,00	-0,70
Sarana dan Penunjang Transpor	107,37	0,01	2,06
Jasa Keuangan	127,38	0,00	0,00

**Tabel 11 : Indeks Harga Konsumen (2012=100) 82 Kota Bulan Juni 2015
Serta Persentase Perubahannya Terhadap Bulan Sebelumnya dan Bulan Desember 2014**

Kelompok/Sub Kelompok	MAMUJU		
	IHK	%	Tahun Kalender
	Juni 2015	Perubahan thd Mei. 2015	% Perb. Juni. 2015 thd Des. 2014
[1]	[2]	[3]	[4]
UMUM	118,65	0,95	1,54
I. BAHAN MAKANAN	120,86	3,59	3,99
Padi-padian, Umbi-umbian, dan Hasilnya	121,24	0,76	6,39
Daging dan Hasil-hasilnya	119,41	9,72	7,69
Ikan Segar	123,51	7,64	11,24
Ikan Diawetkan	106,79	1,35	2,44
Telur, Susu, dan Hasil-hasilnya	122,36	3,80	2,25
Sayur-sayuran	110,92	1,25	0,95
Kacang - kacang	128,57	1,02	9,49
Buah - buahan	132,55	3,38	5,46
Bumbu - bumbu	130,25	2,73	-15,31
Lemak dan Minyak	97,29	0,04	-0,48
Bahan Makanan Lainnya	112,94	-0,84	7,43
II. MAKANAN JADI, MINUMAN, ROKOK, DAN TEMBAKAU	119,33	0,13	1,96
Makanan Jadi	119,54	0,00	1,25
Minuman yang Tidak Beralkohol	111,39	0,71	2,31
Tembakau dan Minuman Beralkohol	125,62	0,00	3,20
III. PERUMAHAN, AIR, LISTRIK, GAS, DAN BAHAN BAKAR	117,81	0,21	1,89
Biaya Tempat Tinggal	117,09	0,18	1,94
Bahan Bakar, Penerangan, dan Air	123,88	0,17	0,83
Perlengkapan Rumah Tangga	113,98	0,33	3,99
Penyelenggaraan Rumah Tangga	113,54	0,44	0,52
IV. SANDANG	114,93	0,17	3,96
Sandang Laki-laki	118,93	0,44	4,84
Sandang Wanita	112,07	0,12	1,64
Sandang Anak-anak	119,80	0,00	6,75
Barang Pribadi dan Sandang Lain	107,26	0,02	2,69
V. KESEHATAN	122,06	0,10	2,15
Jasa Kesehatan	136,00	0,00	3,77
Obat-obatan	117,46	0,55	3,37
Jasa Perawatan Jasmani	135,12	0,00	2,56
Perawatan Jasmani dan Kosmetika	112,76	0,00	0,30
VI. PENDIDIKAN, REKREASI, DAN OLAHRAGA	115,04	0,10	1,52
Pendidikan	120,88	0,00	1,97
Kursus-kursus/Pelatihan	111,87	0,00	8,31
Perlengkapan/Peralatan Pendidikan	103,28	0,00	0,05
Rekreasi	113,80	0,35	1,34
Olahraga	114,97	0,00	1,38
VII. TRANSPOR, KOMUNIKASI, DAN JASA KEUANGAN	118,29	0,19	-3,44
Transpor	123,91	0,20	-5,29
Komunikasi dan Pengiriman	102,94	0,05	0,26
Sarana dan Penunjang Transpor	113,61	0,48	6,00
Jasa Keuangan	110,64	0,00	0,00

**Tabel 11 : Indeks Harga Konsumen (2012=100) 82 Kota Bulan Juni 2015
Serta Persentase Perubahannya Terhadap Bulan Sebelumnya dan Bulan Desember 2014**

Kelompok/Sub Kelompok	AMBON		
	IHK Juni 2015	% Perubahan thd Mei. 2015	Tahun Kalender % Perb. Juni. 2015 thd Des. 2014
[1]	[2]	[3]	[4]
UMUM	120,87	-0,25	5,07
I. BAHAN MAKANAN	130,60	-1,67	12,88
Padi-padian, Umbi-umbian, dan Hasilnya	118,09	0,14	2,46
Daging dan Hasil-hasilnya	120,70	-3,17	5,91
Ikan Segar	167,51	-7,15	41,13
Ikan Diawetkan	131,36	-17,70	-12,74
Telur, Susu, dan Hasil-hasilnya	117,43	1,03	2,46
Sayur-sayuran	110,25	5,06	13,07
Kacang - kacang	145,29	-2,94	5,27
Buah - buahan	97,13	0,68	0,22
Bumbu - bumbu	157,16	6,00	8,41
Lemak dan Minyak	112,23	-0,48	-0,28
Bahan Makanan Lainnya	113,33	-0,35	1,20
II. MAKANAN JADI, MINUMAN, ROKOK, DAN TEMBAKAU	108,06	0,55	2,70
Makanan Jadi	106,62	0,04	1,57
Minuman yang Tidak Beralkohol	107,32	2,21	6,34
Tembakau dan Minuman Beralkohol	115,09	0,60	2,98
III. PERUMAHAN, AIR, LISTRIK, GAS, DAN BAHAN BAKAR	114,83	0,55	2,43
Biaya Tempat Tinggal	115,67	0,68	3,14
Bahan Bakar, Penerangan, dan Air	121,65	0,24	0,90
Perlengkapan Rumah Tangga	108,85	0,56	1,16
Penyelenggaraan Rumah Tangga	106,22	0,05	1,53
IV. SANDANG	109,75	0,84	4,26
Sandang Laki-laki	118,64	2,21	8,79
Sandang Wanita	104,85	0,81	1,41
Sandang Anak-anak	107,35	0,07	2,00
Barang Pribadi dan Sandang Lain	106,83	-0,08	3,61
V. KESEHATAN	111,49	0,24	1,53
Jasa Kesehatan	108,53	0,00	1,34
Obat-obatan	112,37	1,12	1,44
Jasa Perawatan Jasmani	115,03	0,00	3,55
Perawatan Jasmani dan Kosmetika	111,38	0,03	1,12
VI. PENDIDIKAN, REKREASI, DAN OLAHRAGA	120,82	0,22	7,51
Pendidikan	124,49	0,00	10,35
Kursus-kursus/Pelatihan	100,00	0,00	0,00
Perlengkapan/Peralatan Pendidikan	121,40	0,46	6,96
Rekreasi	115,91	0,48	2,84
Olahraga	110,58	0,00	11,00
VII. TRANSPOR, KOMUNIKASI, DAN JASA KEUANGAN	132,85	-0,65	2,11
Transpor	148,39	-0,72	3,07
Komunikasi dan Pengiriman	98,89	-0,54	-0,95
Sarana dan Penunjang Transpor	100,39	0,30	0,30
Jasa Keuangan	128,46	0,00	0,00

**Tabel 11 : Indeks Harga Konsumen (2012=100) 82 Kota Bulan Juni 2015
Serta Persentase Perubahannya Terhadap Bulan Sebelumnya dan Bulan Desember 2014**

Kelompok/Sub Kelompok	TUAL		
	IHK Juni 2015	% Perubahan thd Mei. 2015	Tahun Kalender % Perb. Juni. 2015 thd Des. 2014
[1]	[2]	[3]	[4]
UMUM	133,57	-0,80	6,57
I. BAHAN MAKANAN	145,16	-2,44	13,40
Padi-padian, Umbi-umbian, dan Hasilnya	119,32	-1,35	8,07
Daging dan Hasil-hasilnya	126,01	-9,17	-0,23
Ikan Segar	191,56	-2,57	59,81
Ikan Diawetkan	151,23	1,12	10,52
Telur, Susu, dan Hasil-hasilnya	162,84	1,59	2,70
Sayur-sayuran	144,58	-9,92	-21,76
Kacang - kacang	114,38	-13,00	-1,25
Buah - buahan	135,58	-1,70	25,12
Bumbu - bumbu	121,69	6,85	1,02
Lemak dan Minyak	115,90	4,74	0,56
Bahan Makanan Lainnya	156,70	2,17	20,02
II. MAKANAN JADI, MINUMAN, ROKOK, DAN TEMBAKAU	134,89	0,42	10,09
Makanan Jadi	131,58	0,72	10,04
Minuman yang Tidak Beralkohol	126,33	0,36	5,48
Tembakau dan Minuman Beralkohol	146,79	0,00	13,35
III. PERUMAHAN, AIR, LISTRIK, GAS, DAN BAHAN BAKAR	115,10	-0,64	0,65
Biaya Tempat Tinggal	111,90	0,00	1,38
Bahan Bakar, Penerangan, dan Air	115,46	-2,19	-2,30
Perlengkapan Rumah Tangga	142,03	-0,69	3,15
Penyelenggaraan Rumah Tangga	123,69	0,32	4,74
IV. SANDANG	137,91	2,41	7,27
Sandang Laki-laki	156,17	2,41	14,27
Sandang Wanita	129,62	1,36	1,26
Sandang Anak-anak	134,23	4,13	5,67
Barang Pribadi dan Sandang Lain	116,30	0,00	3,71
V. KESEHATAN	138,47	1,34	0,88
Jasa Kesehatan	130,32	0,00	0,00
Obat-obatan	140,48	19,73	18,52
Jasa Perawatan Jasmani	122,27	0,00	2,34
Perawatan Jasmani dan Kosmetika	142,69	0,06	-0,81
VI. PENDIDIKAN, REKREASI, DAN OLAHRAGA	114,93	0,64	2,06
Pendidikan	107,61	0,00	0,00
Kursus-kursus/Pelatihan	100,00	0,00	0,00
Perlengkapan/Peralatan Pendidikan	131,59	3,00	9,85
Rekreasi	126,37	0,00	0,41
Olahraga	129,45	1,59	4,95
VII. TRANSPOR, KOMUNIKASI, DAN JASA KEUANGAN	140,70	-0,18	-2,80
Transpor	158,44	-0,08	-3,46
Komunikasi dan Pengiriman	100,81	-0,61	-0,75
Sarana dan Penunjang Transpor	111,86	0,00	0,63
Jasa Keuangan	116,36	0,00	0,00

**Tabel 11 : Indeks Harga Konsumen (2012=100) 82 Kota Bulan Juni 2015
Serta Persentase Perubahannya Terhadap Bulan Sebelumnya dan Bulan Desember 2014**

Kelompok/Sub Kelompok	TERNATE		
	IHK	%	Tahun Kalender
	Juni 2015	Perubahan thd Mei. 2015	% Perb. Juni. 2015 thd Des. 2014
[1]	[2]	[3]	[4]
UMUM	123,67	0,89	1,12
I. BAHAN MAKANAN	118,53	3,73	1,36
Padi-padian, Umbi-umbian, dan Hasilnya	116,71	-0,09	3,65
Daging dan Hasil-hasilnya	137,15	0,37	-2,37
Ikan Segar	126,45	6,91	1,79
Ikan Diawetkan	99,35	3,73	-0,46
Telur, Susu, dan Hasil-hasilnya	125,42	-0,02	0,84
Sayur-sayuran	87,58	7,88	5,88
Kacang - kacang	122,07	1,45	-2,72
Buah - buahan	167,64	0,63	0,63
Bumbu - bumbu	111,75	10,63	-3,60
Lemak dan Minyak	101,59	1,80	-0,58
Bahan Makanan Lainnya	118,22	0,00	0,00
II. MAKANAN JADI, MINUMAN, ROKOK, DAN TEMBAKAU	120,35	0,26	1,42
Makanan Jadi	122,22	0,00	1,55
Minuman yang Tidak Beralkohol	105,94	1,60	4,61
Tembakau dan Minuman Beralkohol	125,19	0,00	0,00
III. PERUMAHAN, AIR, LISTRIK, GAS, DAN BAHAN BAKAR	123,02	-0,04	1,31
Biaya Tempat Tinggal	122,88	-0,09	0,82
Bahan Bakar, Penerangan, dan Air	120,59	0,16	2,03
Perlengkapan Rumah Tangga	130,72	0,21	6,37
Penyelenggaraan Rumah Tangga	123,09	-0,02	1,88
IV. SANDANG	140,59	1,74	10,40
Sandang Laki-laki	136,74	0,04	6,95
Sandang Wanita	142,33	5,88	11,78
Sandang Anak-anak	154,30	0,00	13,59
Barang Pribadi dan Sandang Lain	121,58	2,69	9,58
V. KESEHATAN	125,18	0,14	1,11
Jasa Kesehatan	104,52	0,00	0,59
Obat-obatan	120,63	-0,11	1,73
Jasa Perawatan Jasmani	165,46	0,00	0,00
Perawatan Jasmani dan Kosmetika	128,21	0,35	1,37
VI. PENDIDIKAN, REKREASI, DAN OLAHRAGA	119,45	0,13	-0,08
Pendidikan	118,95	0,00	0,00
Kursus-kursus/Pelatihan	111,76	3,91	3,91
Perlengkapan/Peralatan Pendidikan	102,00	0,39	-0,49
Rekreasi	125,12	0,00	-1,53
Olahraga	165,86	0,00	9,91
VII. TRANSPOR, KOMUNIKASI, DAN JASA KEUANGAN	131,24	0,01	-2,56
Transpor	151,57	0,00	-2,76
Komunikasi dan Pengiriman	92,69	0,00	-2,36
Sarana dan Penunjang Transpor	120,04	0,00	-0,83
Jasa Keuangan	122,76	0,00	0,00

**Tabel 11 : Indeks Harga Konsumen (2012=100) 82 Kota Bulan Juni 2015
Serta Persentase Perubahannya Terhadap Bulan Sebelumnya dan Bulan Desember 2014**

Kelompok/Sub Kelompok	MANOKWARI		
	IHK	%	Tahun Kalender
	Juni 2015	Perubahan thd Mei. 2015	% Perb. Juni. 2015 thd Des. 2014
[1]	[2]	[3]	[4]
UMUM	113,99	1,14	1,25
I. BAHAN MAKANAN	116,48	2,94	1,04
Padi-padian, Umbi-umbian, dan Hasilnya	109,83	0,39	5,23
Daging dan Hasil-hasilnya	113,65	1,18	1,59
Ikan Segar	118,84	6,82	5,76
Ikan Diawetkan	112,04	4,42	-5,08
Telur, Susu, dan Hasil-hasilnya	115,16	2,26	1,31
Sayur-sayuran	96,43	-0,60	-2,71
Kacang - kacang	104,95	-0,04	0,12
Buah - buahan	116,88	0,03	1,49
Bumbu - bumbu	160,72	9,92	-11,83
Lemak dan Minyak	145,65	1,06	1,52
Bahan Makanan Lainnya	117,41	3,57	3,57
II. MAKANAN JADI, MINUMAN, ROKOK, DAN TEMBAKAU	112,59	0,95	2,77
Makanan Jadi	113,66	0,27	5,99
Minuman yang Tidak Beralkohol	107,79	1,53	1,97
Tembakau dan Minuman Beralkohol	115,49	1,66	-1,87
III. PERUMAHAN, AIR, LISTRIK, GAS, DAN BAHAN BAKAR	114,77	0,29	2,68
Biaya Tempat Tinggal	108,47	0,24	1,68
Bahan Bakar, Penerangan, dan Air	143,03	0,15	5,22
Perlengkapan Rumah Tangga	115,90	0,75	4,29
Penyelenggaraan Rumah Tangga	110,81	0,64	3,29
IV. SANDANG	111,27	0,84	3,51
Sandang Laki-laki	109,21	1,16	4,16
Sandang Wanita	111,91	0,87	3,21
Sandang Anak-anak	115,23	0,49	4,07
Barang Pribadi dan Sandang Lain	107,99	0,80	1,83
V. KESEHATAN	109,33	0,66	1,65
Jasa Kesehatan	101,94	0,26	0,75
Obat-obatan	111,06	1,39	2,20
Jasa Perawatan Jasmani	126,42	0,00	0,51
Perawatan Jasmani dan Kosmetika	111,21	0,69	2,21
VI. PENDIDIKAN, REKREASI, DAN OLAHRAGA	114,51	0,78	4,61
Pendidikan	111,90	0,00	4,31
Kursus-kursus/Pelatihan	131,69	0,00	0,00
Perlengkapan/Peralatan Pendidikan	113,43	2,41	3,34
Rekreasi	117,78	1,36	6,79
Olahraga	106,29	-2,08	3,74
VII. TRANSPOR, KOMUNIKASI, DAN JASA KEUANGAN	111,95	0,13	-3,86
Transpor	115,96	0,16	-5,25
Komunikasi dan Pengiriman	100,00	0,00	0,00
Sarana dan Penunjang Transpor	103,88	0,38	0,64
Jasa Keuangan	121,01	0,00	0,00

**Tabel 11 : Indeks Harga Konsumen (2012=100) 82 Kota Bulan Juni 2015
Serta Persentase Perubahannya Terhadap Bulan Sebelumnya dan Bulan Desember 2014**

Kelompok/Sub Kelompok	SORONG		
	IHK	%	Tahun Kalender
	Juni 2015	Perubahan thd Mei. 2015	% Perb. Juni. 2015 thd Des. 2014
[1]	[2]	[3]	[4]
UMUM	119,69	1,90	3,15
I. BAHAN MAKANAN	125,67	4,39	6,50
Padi-padian, Umbi-umbian, dan Hasilnya	111,77	-0,03	1,26
Daging dan Hasil-hasilnya	123,31	3,60	5,76
Ikan Segar	139,16	6,63	16,06
Ikan Diawetkan	128,46	1,45	15,83
Telur, Susu, dan Hasil-hasilnya	136,37	9,56	11,08
Sayur-sayuran	120,34	7,33	10,98
Kacang - kacang	136,01	0,18	11,17
Buah - buahan	123,28	4,13	-1,66
Bumbu - bumbu	137,58	5,51	-4,13
Lemak dan Minyak	112,06	-0,18	-0,25
Bahan Makanan Lainnya	108,10	1,66	1,34
II. MAKANAN JADI, MINUMAN, ROKOK, DAN TEMBAKAU	127,59	1,71	8,08
Makanan Jadi	127,65	0,54	6,38
Minuman yang Tidak Beralkohol	117,72	2,83	11,82
Tembakau dan Minuman Beralkohol	138,34	2,81	7,81
III. PERUMAHAN, AIR, LISTRIK, GAS, DAN BAHAN BAKAR	115,75	0,08	1,04
Biaya Tempat Tinggal	107,68	0,05	0,78
Bahan Bakar, Penerangan, dan Air	137,21	0,15	1,08
Perlengkapan Rumah Tangga	113,64	0,16	1,09
Penyelenggaraan Rumah Tangga	114,07	-0,06	2,89
IV. SANDANG	99,64	0,11	0,24
Sandang Laki-laki	98,09	0,44	1,49
Sandang Wanita	101,44	-0,36	-0,21
Sandang Anak-anak	97,42	0,07	0,26
Barang Pribadi dan Sandang Lain	103,87	0,29	-1,51
V. KESEHATAN	117,06	0,81	5,60
Jasa Kesehatan	125,17	0,43	22,75
Obat-obatan	115,90	0,00	2,71
Jasa Perawatan Jasmani	114,70	0,00	0,00
Perawatan Jasmani dan Kosmetika	114,18	1,48	0,57
VI. PENDIDIKAN, REKREASI, DAN OLAHRAGA	108,08	0,19	0,38
Pendidikan	108,06	0,00	-0,25
Kursus-kursus/Pelatihan	102,97	0,00	0,00
Perlengkapan/Peralatan Pendidikan	104,02	1,42	4,24
Rekreasi	110,76	0,00	0,00
Olahraga	101,90	0,00	0,00
VII. TRANSPOR, KOMUNIKASI, DAN JASA KEUANGAN	117,75	0,75	-3,74
Transpor	125,72	1,08	-5,26
Komunikasi dan Pengiriman	100,53	0,00	0,00
Sarana dan Penunjang Transpor	102,29	0,00	0,21
Jasa Keuangan	122,16	0,00	0,00

**Tabel 11 : Indeks Harga Konsumen (2012=100) 82 Kota Bulan Juni 2015
Serta Persentase Perubahannya Terhadap Bulan Sebelumnya dan Bulan Desember 2014**

Kelompok/Sub Kelompok	MERAUKE		
	IHK	%	Tahun Kalender
	Juni 2015	Perubahan thd Mei. 2015	% Perb. Juni. 2015 thd Des. 2014
[1]	[2]	[3]	[4]
UMUM	123,24	-0,57	-0,53
I. BAHAN MAKANAN	127,37	-3,00	-6,14
Padi-padian, Umbi-umbian, dan Hasilnya	116,04	-8,85	-0,15
Daging dan Hasil-hasilnya	119,57	1,09	0,89
Ikan Segar	132,53	0,17	6,01
Ikan Diawetkan	88,31	-3,05	-11,88
Telur, Susu, dan Hasil-hasilnya	130,51	-1,28	-0,37
Sayur-sayuran	127,49	-3,28	-33,75
Kacang - kacang	129,02	-1,04	6,88
Buah - buahan	110,61	-1,45	-1,69
Bumbu - bumbu	177,78	-6,53	-17,17
Lemak dan Minyak	115,27	-1,31	0,47
Bahan Makanan Lainnya	141,68	-0,87	4,91
II. MAKANAN JADI, MINUMAN, ROKOK, DAN TEMBAKAU	122,84	0,92	7,35
Makanan Jadi	116,73	0,01	5,81
Minuman yang Tidak Beralkohol	119,53	0,34	8,58
Tembakau dan Minuman Beralkohol	136,52	2,78	8,64
III. PERUMAHAN, AIR, LISTRIK, GAS, DAN BAHAN BAKAR	124,23	0,66	1,30
Biaya Tempat Tinggal	123,19	1,12	1,09
Bahan Bakar, Penerangan, dan Air	137,47	0,13	1,39
Perlengkapan Rumah Tangga	115,83	-1,09	1,86
Penyelenggaraan Rumah Tangga	111,25	-0,08	2,39
IV. SANDANG	115,47	-0,40	1,55
Sandang Laki-laki	120,40	-0,65	1,42
Sandang Wanita	118,82	0,06	0,66
Sandang Anak-anak	114,16	-0,66	1,95
Barang Pribadi dan Sandang Lain	104,76	-0,11	2,45
V. KESEHATAN	119,98	0,71	5,57
Jasa Kesehatan	106,22	0,00	2,77
Obat-obatan	117,44	1,77	12,29
Jasa Perawatan Jasmani	153,84	4,75	4,75
Perawatan Jasmani dan Kosmetika	128,45	-0,19	5,38
VI. PENDIDIKAN, REKREASI, DAN OLAHRAGA	116,58	-0,10	2,64
Pendidikan	130,36	0,00	4,24
Kursus-kursus/Pelatihan	100,02	0,00	0,00
Perlengkapan/Peralatan Pendidikan	121,33	0,02	3,26
Rekreasi	96,94	-0,39	-0,14
Olahraga	123,62	0,07	1,95
VII. TRANSPOR, KOMUNIKASI, DAN JASA KEUANGAN	118,39	1,23	-2,29
Transpor	126,16	1,72	-3,64
Komunikasi dan Pengiriman	101,91	-0,57	-0,63
Sarana dan Penunjang Transpor	113,61	2,35	3,46
Jasa Keuangan	112,65	0,00	0,00

**Tabel 11 : Indeks Harga Konsumen (2012=100) 82 Kota Bulan Juni 2015
Serta Persentase Perubahannya Terhadap Bulan Sebelumnya dan Bulan Desember 2014**

Kelompok/Sub Kelompok	JAYAPURA		
	IHK	%	Tahun Kalender
	Juni 2015	Perubahan thd Mei. 2015	% Perb. Juni. 2015 thd Des. 2014
[1]	[2]	[3]	[4]
UMUM	121,42	0,80	1,01
I. BAHAN MAKANAN	127,50	1,83	1,29
Padi-padian, Umbi-umbian, dan Hasilnya	114,49	0,02	3,72
Daging dan Hasil-hasilnya	109,16	0,83	-1,21
Ikan Segar	148,94	1,06	3,77
Ikan Diawetkan	135,81	1,95	9,17
Telur, Susu, dan Hasil-hasilnya	124,51	2,08	2,89
Sayur-sayuran	114,11	4,82	-6,54
Kacang - kacang	119,90	0,03	4,77
Buah - buahan	148,75	3,09	3,53
Bumbu - bumbu	141,95	4,91	-4,90
Lemak dan Minyak	114,34	0,78	4,82
Bahan Makanan Lainnya	112,52	0,00	1,67
II. MAKANAN JADI, MINUMAN, ROKOK, DAN TEMBAKAU	123,32	0,58	2,75
Makanan Jadi	125,54	0,69	3,44
Minuman yang Tidak Beralkohol	122,75	0,76	1,73
Tembakau dan Minuman Beralkohol	117,25	0,00	1,83
III. PERUMAHAN, AIR, LISTRIK, GAS, DAN BAHAN BAKAR	122,40	0,22	2,86
Biaya Tempat Tinggal	119,09	0,21	3,09
Bahan Bakar, Penerangan, dan Air	141,85	0,24	2,89
Perlengkapan Rumah Tangga	105,14	0,00	0,20
Penyelenggaraan Rumah Tangga	117,84	0,34	2,85
IV. SANDANG	110,66	0,24	1,54
Sandang Laki-laki	106,55	0,62	1,47
Sandang Wanita	109,31	0,02	2,08
Sandang Anak-anak	115,32	0,04	1,09
Barang Pribadi dan Sandang Lain	111,64	0,20	1,67
V. KESEHATAN	112,54	0,17	3,59
Jasa Kesehatan	103,49	0,08	0,15
Obat-obatan	102,23	0,00	0,38
Jasa Perawatan Jasmani	144,40	0,00	8,16
Perawatan Jasmani dan Kosmetika	112,63	0,37	5,17
VI. PENDIDIKAN, REKREASI, DAN OLAHRAGA	107,90	0,06	0,04
Pendidikan	111,01	0,00	0,02
Kursus-kursus/Pelatihan	100,97	0,97	0,97
Perlengkapan/Peralatan Pendidikan	103,29	0,13	-0,67
Rekreasi	103,86	0,13	0,44
Olahraga	100,54	0,00	0,22
VII. TRANSPOR, KOMUNIKASI, DAN JASA KEUANGAN	120,66	0,86	-2,70
Transpor	129,09	1,22	-3,81
Komunikasi dan Pengiriman	100,26	0,00	0,00
Sarana dan Penunjang Transpor	116,06	0,00	0,55
Jasa Keuangan	127,56	0,00	0,00