



Katalog BPS : 8401011

STATISTIK KUNJUNGAN WISATAWAN MANCANEGARA

International Visitor Arrival Statistics

2014



BADAN PUSAT STATISTIK



Katalog BPS : 8401011

STATISTIK KUNJUNGAN WISATAWAN MANCANEGARA

International Visitor Arrival Statistics

2014



BADAN PUSAT STATISTIK

STATISTIK KUNJUNGAN WISATAWAN MANCANEgara 2014
INTERNATIONAL VISITOR ARRIVALS STATISTICS 2014

Katalog BPS / *BPS Catalogue* : 8401011

ISSN : 2085-9309

Nomor Publikasi / *Publication Number* : 06330.1503

Ukuran Buku / *Book Size* : 28 cm x 21 cm

Jumlah Halaman / *Total Pages* : xii + 69 halaman / *pages*

Gambar Kulit / *Art Designer* :

Subdit. Statistik Pariwisata / *Tourism Statistics Division*

Diterbitkan Oleh / *Published by* :

Badan Pusat Statistik, Jakarta-Indonesia

BPS-Statistics Indonesia

Dicetak oleh / *Printed by* :

CV Marshadito Intan Prima

Badan Pusat Statistik, Jakarta-Indonesia

BPS-Statistics Indonesia

Boleh dikutip dengan menyebutkan sumbernya

May be cited with reference to source

STATISTIK KUNJUNGAN WISATAWAN MANCANEGARA
INTERNATIONAL VISITOR ARRIVALS STATISTICS
2014

TIM PENYUSUN / *COMPILING TEAM*

Penanggung Jawab Umum / <i>General in Charge</i>	:	Sentot Bangun Widoyono
Penanggung Jawab Teknis / <i>Technical in Charge</i>	:	Dedi Wiyatno Akhnad Tantowi
Editor/ <i>Editor</i>	:	Dedi Wiyatno Akhnad Tantowi
Penulis/ <i>Writer</i>	:	Safitri Dewi Rahmat Basuki Dini Arifatin
Pengolah Data/Penyiapan Draft/ <i>Data Processing by/Draft Design</i>	:	Fadhlullah Sugiyanto

KATA PENGANTAR

Publikasi **Statistik Kunjungan Wisatawan Mancanegara 2014** merupakan publikasi rutin tahunan yang disusun dan disajikan oleh Badan Pusat Statistik (BPS) berdasarkan data sekunder yang diperoleh dari Direktorat Jenderal Imigrasi, Kementerian Hukum dan Hak Asasi Manusia, dan Kementerian Pariwisata.

Data yang disajikan dalam publikasi ini mencakup antara lain: jumlah kunjungan wisatawan mancanegara, pangsa pasar utama, pola kunjungan, moda angkutan, dan karakteristik demografi. Selain itu, publikasi ini juga memuat data rata-rata pengeluaran dan lama tinggal wisatawan mancanegara di Indonesia.

Terima kasih, dan penghargaan kami sampaikan kepada semua pihak yang telah memberikan bantuan, terutama Direktorat Jenderal Imigrasi, Kementerian Hukum dan Hak Asasi Manusia, serta Kementerian Pariwisata yang telah memungkinkan publikasi ini diterbitkan.

Saran yang konstruktif dari pengguna data kami harapkan untuk penyempurnaan publikasi mendatang. Semoga publikasi ini bermanfaat.

Jakarta, Agustus 2015

Kepala Badan Pusat Statistik



Suryamin

FOREWORD

*The publication of **International Visitor Arrivals Statistics 2014** is an annual publication which has been compiled and presented by BPS-Statistics Indonesia based on secondary data obtained from the Directorate General of Immigration, Ministry of Law and Human Rights, and Ministry of Tourism.*

The statistics presented in this publication covers number of visitor arrivals, major market, seasonal pattern, mode of transport, and demographic characteristics. Moreover, this publication also presents the average expenditure and length of stay of visitors.

We are grateful and thank to all institutions which have supported in compiling the data, particularly to the Directorate General of Immigration, Ministry of Law and Human Rights, and to the Ministry of Tourism, which make this publication available.

Comments and constructive suggestions for improving this publication are appreciated. Hopefully, this publication will be useful.

Jakarta, August 2015

BPS - Statistics Indonesia



Suryamin
Chief Statistician

DAFTAR ISI/ CONTENTS

	Halaman/ <i>Page</i>
KATA PENGANTAR	v
<i>FOREWORD</i>	vi
DAFTAR ISI/ <i>CONTENTS</i>	vii
DAFTAR GRAFIK/ <i>LIST OF FIGURES</i>	viii
DAFTAR TABEL/ <i>LIST OF TABLES</i>	ix
I PENDAHULUAN/ <i>INTRODUCTION</i>	1
II PENGUMPULAN DATA/ <i>DATA COLLECTION</i>	2
III RUANG LINGKUP/ <i>SCOPE</i>	3
IV KONSEP dan DEFINISI/ <i>CONCEPT and DEFINITION</i>	3
V ULASAN SINGKAT/ <i>HIGHLIGHT</i>	7
1. Kedatangan Wisatawan Mancanegara/ <i>Visitor Arrivals</i>	7
2. Pangsa Pasar Utama/ <i>Major Markets</i>	8
3. Pola Kunjungan/ <i>Seasonal Pattern</i>	9
4. Karakteristik Demografi/ <i>Demographic Characteristics</i>	10
5. Jenis Pekerjaan/ <i>Occupation</i>	11
6. Moda Angkutan/ <i>Mode of Transport</i>	12
7. Maksud Kunjungan/ <i>Purpose of Visit</i>	14
8. Akomodasi yang Digunakan/ <i>Accommodation Used</i>	15
9. Lama Tinggal/ <i>Length of Stay</i>	16
10. Distribusi Pengeluaran Wisatawan Mancanegara/ <i>Distribution of Tourist Expenditure</i>	16
11. Penerimaan Devisa dari Wisatawan Mancanegara/ <i>Tourism Revenue</i>	18

DAFTAR GRAFIK / LIST OF FIGURES

		Halaman/ <i>Page</i>
Grafik	1. Kedatangan Wisatawan Mancanegara, 2010—2014	8
<i>Figure</i>	1. <i>International Visitor Arrivals to Indonesia, 2010—2014</i>	<i>8</i>
Grafik	2. Kedatangan Wisatawan Mancanegara dari 10 Negara Utama, 2014	9
<i>Figure</i>	2. <i>International Visitor Arrivals by 10 Major Markets, 2014</i>	<i>9</i>
Grafik	3. Kedatangan Wisatawan Mancanegara per Bulan, 2014	10
<i>Figure</i>	3. <i>Monthly International Visitor Arrivals to Indonesia, 2014</i>	<i>10</i>
Grafik	4. Kedatangan Wisatawan Mancanegara Menurut Jenis Kelamin, 2013 dan 2014	11
<i>Figure</i>	4. <i>International Visitor Arrivals by Sex, 2013 and 2014</i>	<i>11</i>
Grafik	5. Kedatangan Wisatawan Mancanegara Menurut Jenis Pekerjaan, 2014	12
<i>Figure</i>	5. <i>International Visitor Arrivals to Indonesia by Occupation, 2014</i>	<i>12</i>
Grafik	6. Distribusi Kedatangan Wisatawan Mancanegara Menurut Moda Angkutan, 2014	13
<i>Figure</i>	6. <i>Distribution of International Visitor Arrivals by Mode of Transport, 2014</i>	<i>13</i>
Grafik	7. Distribusi Jumlah Kedatangan Wisatawan Mancanegara Menurut Akomodasi yang Digunakan, 2014	15
<i>Figure</i>	7. <i>Percentage Distribution of International Visitor Arrivals by Type of Accommodation Used, 2014</i>	<i>15</i>
Grafik	8. Distribusi Pengeluaran Wisatawan Mancanegara, 2014	17
<i>Figure</i>	8. <i>Distribution of Tourist Expenditures, 2014</i>	<i>17</i>
Grafik	9. Penerimaan Devisa Pariwisata, 2010—2014	18
<i>Figure</i>	9. <i>Tourism Revenue, 2010—2014</i>	<i>18</i>

DAFTAR TABEL / LIST OF TABLES

			Halaman/Page
Tabel	1	Kedatangan Wisatawan Mancanegara ke Indonesia Menurut Bulan, 1995—2014	21
<i>Table</i>	<i>1</i>	<i>Monthly International Visitor Arrivals to Indonesia, 1995—2014</i>	<i>21</i>
Tabel	2	Kedatangan Wisatawan Mancanegara ke Indonesia Menurut Jenis Angkutan, 1995—2014	22
<i>Table</i>	<i>2</i>	<i>International Visitor Arrivals to Indonesia by Mode of Transport, 1995—2014</i>	<i>22</i>
Tabel	3	Kedatangan Wisatawan Mancanegara ke Indonesia Menurut Pintu Masuk, 2004—2014	23
<i>Table</i>	<i>3</i>	<i>International Visitor Arrivals to Indonesia by Port of Entry, 2004—2014</i>	<i>23</i>
Tabel	4	Kedatangan Wisatawan Mancanegara ke Indonesia Menurut Kebangsaan, 2001—2014	24
<i>Table</i>	<i>4</i>	<i>International Visitor Arrivals to Indonesia by Nationality, 2001—2014</i>	<i>24</i>
Tabel	5	Kedatangan Wisatawan Mancanegara ke Indonesia Menurut Negara Tempat Tinggal, 2001—2014	26
<i>Table</i>	<i>5</i>	<i>International Visitor Arrivals to Indonesia by Country of Residence, 2001—2014</i>	<i>26</i>
Tabel	6	Kedatangan Wisatawan Mancanegara ke Indonesia Menurut Bulan, 2014 vs 2013	28
<i>Table</i>	<i>6</i>	<i>Monthly International Visitor Arrivals to Indonesia, 2014 vs 2013</i>	<i>28</i>
Tabel	7	Kedatangan Wisatawan Mancanegara ke Indonesia Menurut Kebangsaan, 2014 vs 2013	29
<i>Table</i>	<i>7</i>	<i>International Visitor Arrivals to Indonesia by Nationality, 2014 vs 2013</i>	<i>29</i>
Tabel	8	Kedatangan Wisatawan Mancanegara ke Indonesia Menurut Negara Tempat Tinggal, 2014 vs 2013	30
<i>Table</i>	<i>8</i>	<i>International Visitor Arrivals to Indonesia by Country of Residence, 2014 vs 2013</i>	<i>30</i>
Tabel	9	Kedatangan Wisatawan Mancanegara ke Indonesia Menurut Negara Tempat Tinggal dan Jenis Angkutan, 2014 vs 2013	31
<i>Table</i>	<i>9</i>	<i>International Visitor Arrivals to Indonesia by Country of Residence and Mode of Transport, 2014 vs 2013</i>	<i>31</i>

Tabel	10	Kedatangan Wisatawan Mancanegara ke Indonesia Menurut Kebangsaan dan Pintu Masuk, 2014 vs 2013	33
<i>Table</i>	<i>10</i>	<i>International Visitor Arrivals to Indonesia by Nationality and Port of Entry, 2014 vs 2013</i>	<i>33</i>
Tabel	11	Kedatangan Wisatawan Mancanegara ke Indonesia Menurut Negara Tempat Tinggal dan Pintu Masuk, 2014 vs 2013	38
<i>Table</i>	<i>11</i>	<i>International Visitor Arrivals to Indonesia by Country of Residence and Port of Entry, 2014 vs 2013</i>	<i>38</i>
Tabel	12	Kedatangan Wisatawan Mancanegara ke Indonesia Setiap Bulan Menurut Pintu Masuk, 2014 vs 2013	43
<i>Table</i>	<i>12</i>	<i>Monthly International Visitor Arrivals to Indonesia by Port of Entry, 2014 vs 2013</i>	<i>43</i>
Tabel	13	Kedatangan Wisatawan Mancanegara ke Indonesia Setiap Bulan Menurut Kebangsaan, 2014	47
<i>Table</i>	<i>13</i>	<i>Monthly International Visitor Arrivals to Indonesia by Nationality, 2014</i>	<i>47</i>
Tabel	14	Kedatangan Wisatawan Mancanegara ke Indonesia Setiap Bulan Menurut Negara Tempat Tinggal, 2014	49
<i>Table</i>	<i>14</i>	<i>Monthly International Visitor Arrivals to Indonesia by Country of Residence, 2014</i>	<i>49</i>
Tabel	15	Profil Kedatangan Wisatawan Mancanegara ke Indonesia, 2013 dan 2014	51
<i>Table</i>	<i>15</i>	<i>Profile of International Visitor Arrivals to Indonesia, 2013 and 2014</i>	<i>51</i>
Tabel	16	Kedatangan Wisatawan Mancanegara ke Indonesia Menurut Negara Tempat Tinggal dan Jenis Kelamin, 2014	52
<i>Table</i>	<i>16</i>	<i>International Visitor Arrivals to Indonesia by Country of Residence and Sex, 2014</i>	<i>52</i>
Tabel	17	Kedatangan Wisatawan Mancanegara ke Indonesia Menurut Negara Tempat Tinggal dan Jenis Akomodasi, 2014	53
<i>Table</i>	<i>17</i>	<i>International Visitor Arrivals to Indonesia by Country of Residence and Type of Accommodation Used, 2014</i>	<i>53</i>
Tabel	18	Kedatangan Wisatawan Mancanegara ke Indonesia Menurut Negara Tempat Tinggal dan Kelompok Umur, 2014	54
<i>Table</i>	<i>18</i>	<i>International Visitor Arrivals to Indonesia by Country of Residence and Age Group, 2014</i>	<i>54</i>
Tabel	19	Kedatangan Wisatawan Mancanegara ke Indonesia Menurut Negara Tempat Tinggal dan Maksud Kunjungan, 2014	55

Table	19	<i>International Visitor Arrivals to Indonesia by Country of Residence and Purpose of Visit, 2014</i>	55
Tabel	20	Kedatangan Wisatawan Mancanegara ke Indonesia Menurut Negara Tempat Tinggal dan Pekerjaan, 2014	56
Table	20	<i>International Visitor Arrivals to Indonesia by Country of Residence and Occupation, 2014</i>	56
Tabel	21	Wisatawan Mancanegara yang Datang ke Indonesia Menurut Maksud Kunjungan dan Jenis Akomodasi, 2014	57
Table	21	<i>International Visitor Arrivals to Indonesia by Purpose of Visit and Type of Accommodation Used, 2014</i>	57
Tabel	22	Wisatawan Mancanegara yang Datang ke Indonesia Menurut Maksud Kunjungan dan Kelompok Umur, 2014	58
Table	22	<i>International Visitor Arrivals to Indonesia by Purpose of Visit and Age Group, 2014</i>	58
Tabel	23	Wisatawan Mancanegara yang Datang ke Indonesia Menurut Maksud Kunjungan dan Pekerjaan, 2014	59
Table	23	<i>International Visitor Arrivals to Indonesia by Purpose of Visit and Occupation, 2014</i>	59
Tabel	24A	Distribusi Persentase Pengeluaran Wisatawan Mancanegara, 2001–2007	60
Table	24A	<i>Percentage Distribution of Tourist Expenditure, 2001–2007</i>	60
Tabel	24B	Distribusi Persentase Pengeluaran Wisatawan Mancanegara, 2008–2014	60
Table	24B	<i>Percentage Distribution of Tourist Expenditure, 2008–2014</i>	60
Tabel	25A	Penerimaan Pariwisata Menurut Jenis Pengeluaran, 2001–2007	61
Table	25A	<i>Tourism Revenue by Type of Tourist Expenditure, 2001–2007</i>	61
Tabel	25B	Penerimaan Pariwisata Menurut Jenis Pengeluaran, 2007–2014	61
Table	25B	<i>Tourism Revenue by Type of Tourist Expenditure, 2007–2014</i>	61
Tabel	26	Rata-rata Pengeluaran Wisatawan Mancanegara per Hari Menurut Negara Tempat Tinggal, 2005–2014	62
Table	26	<i>Average Daily Expenditure of Visitor by Country of Residence, 2005–2014</i>	62
Tabel	27	Rata-rata Pengeluaran Wisatawan Mancanegara per Kunjungan Menurut Negara Tempat Tinggal, 2005–2014	64

<i>Table</i>	27	<i>Average Expenditure of Visitor Per Visit by Country of Residence, 2005—2014</i>	64
Tabel	28	Penerimaan dari Wisatawan Mancanegara Menurut Negara Tempat Tinggal, 2005—2014	66
<i>Table</i>	28	<i>Revenue from International Visitors by Country of Residence, 2005—2014</i>	66
Tabel	29	Rata-rata Lama Tinggal Wisatawan Mancanegara Menurut Negara Tempat Tinggal, 2005—2014	68
<i>Table</i>	29	<i>Average Length of Stay of Visitor by Country of Residence, 2005—2014</i>	68

<http://www.bps.go.id>

I. PENDAHULUAN

Pariwisata memegang peranan penting dalam perekonomian Indonesia, baik sebagai salah satu sumber penerimaan devisa maupun sebagai pencipta lapangan kerja serta kesempatan berusaha. Untuk meningkatkan kesejahteraan rakyat, pengembangan pariwisata akan terus dilanjutkan dan ditingkatkan melalui perluasan dan pemanfaatan sumber serta potensi pariwisata nasional. Sehingga pariwisata menjadi kegiatan ekonomi yang dapat diharapkan untuk meningkatkan penerimaan devisa. Selain itu kegiatan pariwisata diharapkan juga dapat memperluas dan meratakan kesempatan kerja dan kesempatan berusaha, khususnya bagi masyarakat sekitarnya untuk merangsang pembangunan regional serta memperkenalkan identitas dan kebudayaan nasional. Dalam pengembangan pariwisata nasional, pandangan hidup dan kualitas lingkungan harus tetap dijaga. Pengembangan pariwisata dilakukan sejalan dengan program pengembangan dari berbagai macam industri pariwisata, sehingga tidak hanya industri dalam skala kecil dan menengah saja tetapi juga industri pariwisata dalam skala besar akan dapat memperoleh manfaat.

Pariwisata sebagai salah satu *komoditi ekspor* yang tidak bisa dilihat secara nyata, terus meningkat perannya dalam perekonomian Indonesia. Dalam usaha mengembangkan pariwisata internasional sangat diperlukan program

I. INTRODUCTION

Tourism plays an important role in Indonesian economy, both as a source of foreign exchange and creates employment as well as business opportunity. To increase people's welfare, tourism development should be continued and increased by expansion and utilizing the source and potency of national tourism. It becomes an economic activity that can be expected to increase the foreign exchange receipts, expanding and equalizing employment and business opportunities, especially for local society, to stimulate regional development, and popularize the national identity and culture. In developing the tourism sector, the national way of life and the quality of the environment have to be maintained. Tourism development is being carried out in conjunction with other development programs among various tourism industries, so not only small and medium scale, but also large scale tourism enterprises can get benefit mutually.

Tourism sector as an invisible exports plays an increasingly important role in Indonesian economy. In the effort of developing international tourism, it is necessary to conduct steps to increase the flow of international visitors, which can be implemented by way of increasing the marketing activities and the improvement of

yang terarah dan tepat dalam rangka meningkatkan jumlah kedatangan wisatawan mancanegara, yang dapat dilakukan dengan meningkatkan kegiatan pemasaran dan perbaikan dari berbagai fasilitas dan yang diperlukan wisatawan mancanegara, seperti pelayanan imigrasi, fasilitas angkutan, perbankan, akomodasi, restoran, biro perjalanan dan sebagainya.

Untuk meningkatkan kegiatan pemasaran diperlukan perencanaan yang sesuai berdasarkan informasi kuantitatif maupun kualitatif tentang wisatawan mancanegara pada masa-masa sebelumnya. Tanpa dukungan tersedianya data pada masa lalu akan menyulitkan dalam membuat rencana yang cermat dan terarah. Data statistik yang disajikan dalam publikasi ini dimaksudkan untuk memenuhi salah satu kebutuhan tersebut di atas.

II. PENGUMPULAN DATA

Data Statistik Kunjungan Wisatawan Mancanegara 2014 yang disajikan dalam publikasi ini didasarkan pada laporan (survey) bulanan kedatangan wisatawan mancanegara (VIOT) dan pengolahan kartu kedatangan dan keberangkatan/*Arrival and Departure Card* (A/D Card) yang diperoleh dari Direktorat Jenderal Imigrasi, Kementerian Hukum dan Hak Asasi Manusia.

various facilities, as well as services required by the international visitors, such as immigration services, transportation facilities, banking, accommodation, restaurants, travel bureau, etc.

To increase the marketing activities, it is required proper planning based on quantitative as well as qualitative information on international tourism performance in the past. Without studying the data of the past, it will be difficult to compose a directed planning to increase a firmer tourism promotion effort. The statistical data presented in this publication are meant to fulfill one of the above mentioned needs.

II. DATA COLLECTION

The 2014 International Visitor Arrivals Statistics presented in this publication was based on monthly report of international visitors to Indonesia (VIOT) and processing of visitor arrival and departure cards (A/D Card) that obtained from the Directorate General of Immigration, Ministry of Law and Human Rights.

Data statistik hotel dan akomodasi lainnya sebagai data penunjang dikumpulkan dan diolah oleh Sub Direktorat Statistik Pariwisata, Badan Pusat Statistik.

Sementara itu, data penerimaan, pengeluaran dan rata-rata lama tinggal yang disajikan pada publikasi ini diperoleh dari hasil Pendaftaran Profil Wisatawan Mancanegara (*Passenger Exit Survey*) yang dilakukan oleh Kementerian Pariwisata, bekerjasama dengan Badan Pusat Statistik.

III. RUANG LINGKUP

Statistik wisatawan mancanegara yang disajikan dalam publikasi ini mencakup wisatawan mancanegara yang datang ke Indonesia melalui pelabuhan internasional, baik melalui bandar udara, pelabuhan laut, maupun darat. Di Indonesia terdapat lebih dari 120 Unit Pelaksana Teknis (UPT) Imigrasi, dimana setiap UPT membawahi satu atau lebih Tempat Pemeriksaan Imigrasi (TPI), yang dapat berupa pintu masuk laut, udara, atau darat. Empat pintu masuk utama diantaranya adalah Soekarno-Hatta (DKI Jakarta), Ngurah Rai (Bali), Batam (Kepulauan Riau) dan Kualanamu (Sumatera Utara).

IV. KONSEP DAN DEFINISI

Sesuai dengan rekomendasi *United Nation World Tourism Organization* (UNWTO) dan *International Union of Office Travel Organization* (IUOTO) definisi

Statistics of hotel and other accommodation establishments as supporting data, were compiled and processed by Sub Directorate of Tourism Statistics, BPS Statistics-Indonesia.

Meanwhile, tourism revenue, visitor length of stay as well as the tourist expenditure presented in this publication were obtained from the Passenger Exit Survey conducted by Ministry of Tourism in collaboration with BPS-Statistics Indonesia.

III. SCOPE

The international visitor statistics presented in this publication covered international visitors directly arrived to Indonesia through the airports, seaports, and land. There are more than 120 Technical Implementation Unit (TIU) of Immigration in Indonesia, where each TIU covers one or more Immigration Investigation Place (IIP) that could be in form of seaport, airport, or land. The four main ports are Soekarno-Hatta (Jakarta), Ngurah Rai (Bali), Batam (Kepulauan Riau) and Kualanamu (North Sumatera).

IV. CONCEPT AND DEFINITION

The definition used for international visitor corresponds to the UNWTO/IUOTO recommendations which covers any person

wisatawan mancanegara (wisman) adalah setiap orang yang mengunjungi suatu negara di luar negara tempat tinggalnya, didorong oleh satu atau beberapa keperluan tanpa bermaksud memperoleh penghasilan di tempat yang dikunjungi. Definisi ini mencakup 2 (dua) kategori tamu mancanegara, yaitu:

1. Wisatawan (*tourist*) adalah setiap pengunjung seperti definisi di atas yang tinggal paling sedikit 24 jam, akan tetapi tidak lebih dari 12 (dua belas) bulan di tempat yang dikunjungi dengan maksud kunjungan antara lain:
 - a. Berlibur, rekreasi dan olah raga.
 - b. Bisnis, mengunjungi teman dan keluarga, misi, menghadiri pertemuan, konferensi, kunjungan dengan alasan kesehatan, belajar, dan keagamaan.
2. Pelancong (*Excursionist*) adalah setiap pengunjung seperti definisi di atas yang tinggal kurang dari 24 jam di tempat yang dikunjungi (termasuk cruise passenger yaitu setiap pengunjung yang tiba di suatu negara dengan kapal atau kereta api, di mana mereka tidak menginap di akomodasi yang tersedia di negara tersebut).

Definisi tersebut bisa dilihat dalam diagram seperti berikut:

visiting a country other than that in which she/he has usual environment, for any reason other than following an occupation remunerated from within the country visited. This definition covers 2 (two) categories of international visitors, namely:

1. *Tourist is any visitor according to the definition above, staying at least 24 hours, but not more than 12 (twelve) months, in the place visited, with the intention of visiting, among others for the purpose of:*
 - a. *Pleasure, recreation and sports.*
 - b. *Business, visiting friends and families, missions, attending meeting, conferences, visit for health reason, study and religion.*
2. *Excursionist is any visitor according to the definition above, staying less than 24 hours in place visited (including cruise passenger, i.e any visitor arriving in a country by ship or train, not staying in an accommodation available in the country).*

Diagrammatically, it can be seen as follow :

Klasifikasi Orang yang Melakukan Perjalanan

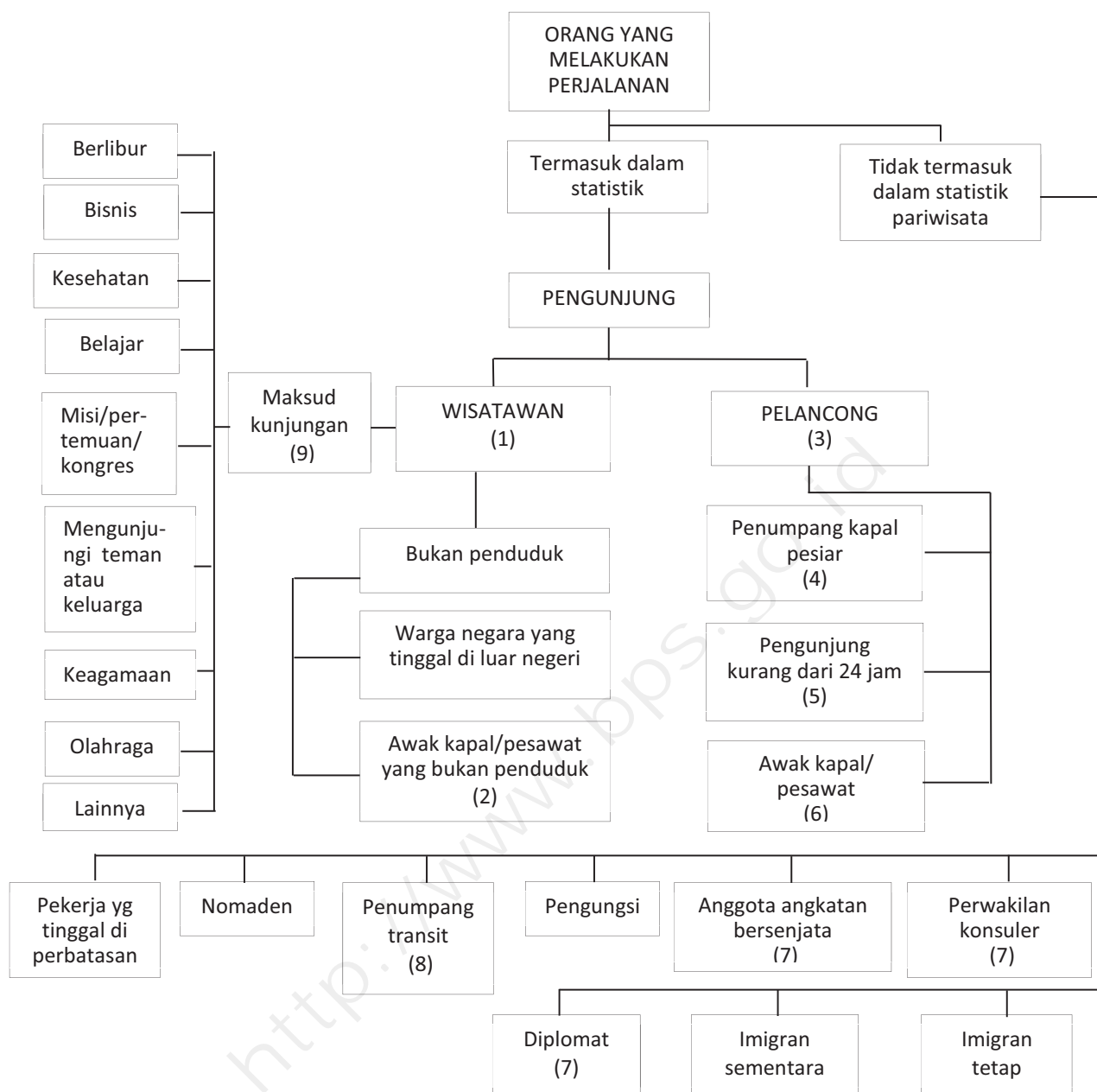

CATATAN:

- (1) Pengunjung yang tinggal minimal 1 malam di negara yang dikunjungi
- (2) Kru pesawat/kapal yang berlabuh dan yang menggunakan fasilitas akomodasi di negara yang dikunjungi
- (3) Pengunjung yang tinggal kurang dari 1 malam di negara yang dikunjungi. Walaupun mereka mungkin dapat berada di wilayah negara yang dikunjungi lebih dari 1 malam tetapi mereka tidur di kapal atau kereta api yang mereka gunakan
- (4) Biasanya dimasukkan dalam kelompok pelancong. Namun akan lebih baik apabila klasifikasi pengunjung dalam kelompok ini bisa dipisahkan
- (5) Pengunjung yang datang dan pergi dalam hari yang sama
- (6) Kru yang bukan penduduk dari negara yang dikunjungi dan singgah 1 hari
- (7) Bagi mereka yang melakukan perjalanan dari negara asal ke tempat tugas mereka dan sebaliknya
- (8) Mereka yang tidak keluar dari area transit. Dalam perjalanan di suatu negara mungkin mereka transit 1 hari atau lebih. Dalam kasus ini seharusnya mereka dimasukkan dalam statistik pariwisata
- (9) Maksud utama kunjungan seperti yang didefinisikan dalam Konferensi Roma tahun 1963

Classification of Travelers

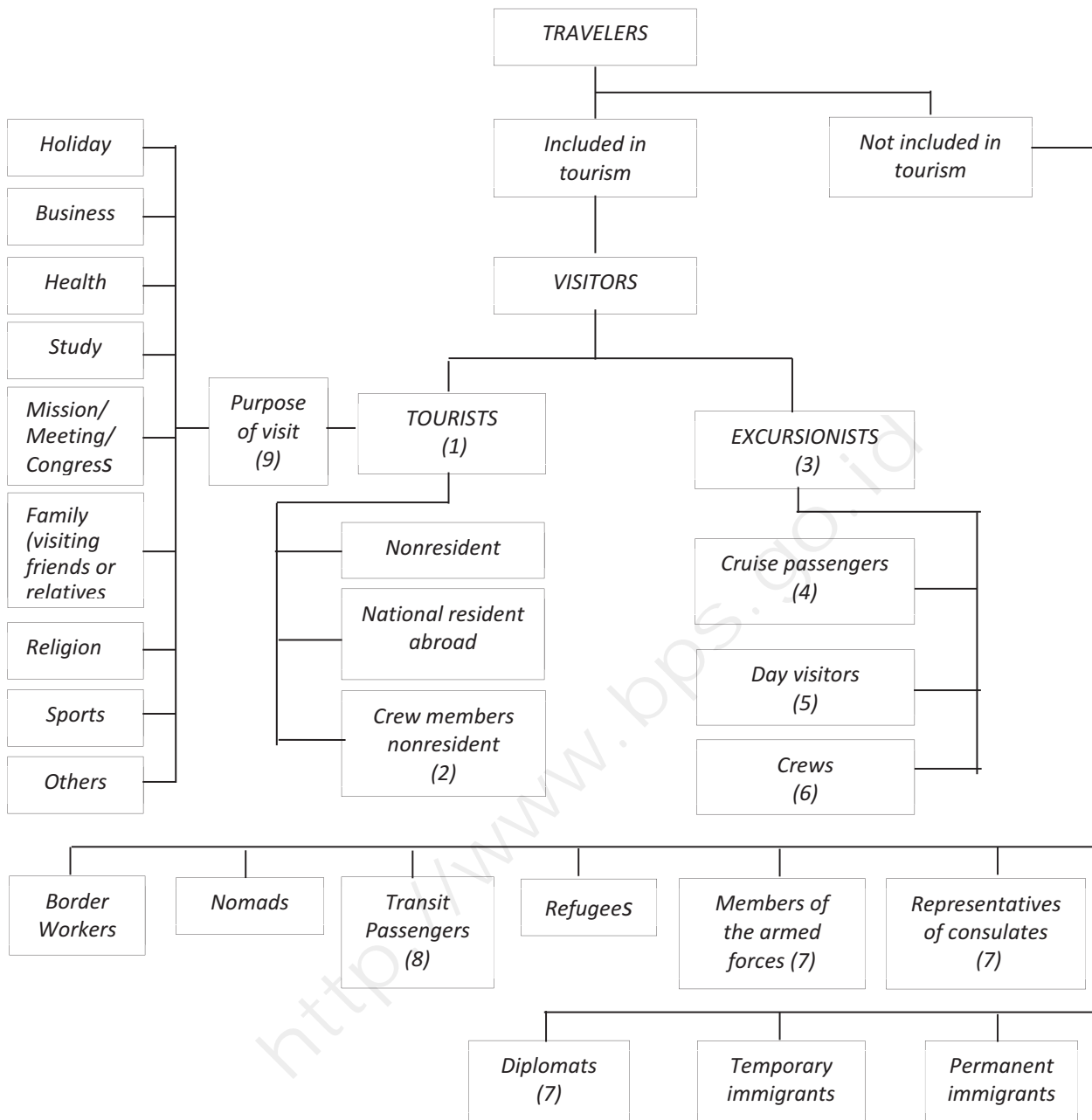

NOTES:

- (1) Visitors who spend at least one night in the country visited
- (2) Foreign air or ship crews docked or in layover and who used the accommodation establishment of the country visited
- (3) Visitors who do not spend at least one night in the country visited although they may visit the country during one day or more and return to their ship or train to sleep
- (4) Normally included in excursionist. Separate classification on these visitors is nevertheless preferable
- (5) Visitors who come and leave the same day
- (6) Crews who are not resident of the country visited and who stay in the country for the day
- (7) When they travel from their country of origin to the duty station and vice-versa
- (8) They who do not leave the transit area of the port. In the countries, transit may involve a stay of one day or more. In this case, they should be included in the visitor statistics
- (9) Main purpose of visit as defined by Rome Conference (1963)

V. ULASAN SINGKAT

Indonesia merupakan negara yang terkenal dengan berbagai keindahan, baik alam, kebudayaan maupun sejarah bangsa. Banyak tempat-tempat wisata menarik yang dapat dikunjungi wisatawan yang tersebar di seluruh pulau dan provinsi yang ada di Indonesia. Selain itu berbagai seni lukis dan kerajinan tangan hasil karya penduduk Indonesia tidak kalah menariknya untuk dinikmati. Dengan kondisi tersebut Indonesia memiliki potensi yang besar di bidang pariwisata.

1. Kedatangan Wisatawan Mancanegara

Statistik kedatangan wisman ke Indonesia dalam kurun waktu lima tahun terakhir menunjukkan trend meningkat, dan jumlah kunjungan wisman selama 2014 merupakan yang tertinggi dalam periode tersebut. Selama 2014 jumlah kunjungan wisman mencapai 9.435.411 kunjungan atau naik 7,19 persen dibanding jumlah kunjungan selama 2013 yang tercatat 8.802.129 kunjungan. Peningkatan pertumbuhan kunjungan wisman pada 2014 ini, diharapkan terus meningkat pada tahun-tahun mendatang.

V. HIGHLIGHT

Indonesia is well known as a country which has a variety of beauty, both nature, culture and historical heritage. There are so many interesting places spread in all islands and provinces in Indonesia, that can be visited by the tourists. Moreover, the wide large of arts and handycraft can be also enjoyable. Those conditions show that Indonesia has a great potential in the field of tourism.

1. Visitor Arrivals

During the last five years the number of international visitor arrivals to Indonesia showed an increasing trend and 2014 was the year with the highest number of international visitor arrivals. In 2014 the arrival of international visitors to Indonesia experienced an increase compared to the year before that is from 8,802,129 in 2013 to 9,435,411 in 2014 or increased by 7.19 percent. The growth of international visitors to Indonesia in 2014 is expected to keep increasing in the next few years.

Grafik 1 Kedatangan Wisatawan Mancanegara, 2010—2014
Figure *International Visitor Arrivals to Indonesia, 2010—2014*

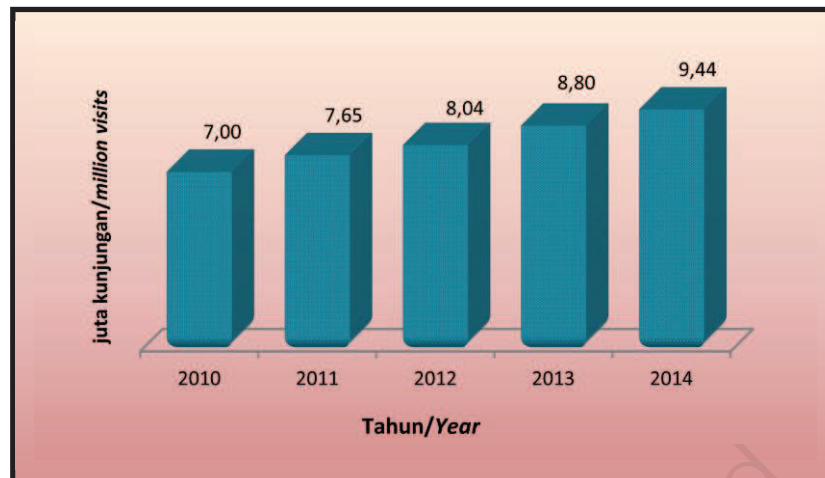

2. Pangsa Pasar Utama

Dibandingkan tahun 2013, posisi sepuluh negara pasar utama wisman pada 2014 ini terjadi sedikit pergeseran, dimana Taiwan bergeser dari posisi 8 ke posisi 10. Singapura masih mendominasi jumlah wisman, yaitu sebesar 18,44 persen dari jumlah tamu yang datang ke Indonesia. Kemudian diikuti oleh Malaysia (15,75 persen), Australia (11,96 persen), Republik Rakyat Tiongkok (9,82 persen), Jepang (5,57 persen), Korea Selatan (3,92 persen), Filipina (2,68 persen), Amerika Serikat (2,66 persen), Inggris (2,64 persen), dan Taiwan (2,59 persen). Jumlah kunjungan wisman dari 10 negara tersebut meliputi 76,03 persen dari total kedatangan wisman ke Indonesia selama 2014.

Kedatangan wisman dari negara-negara tersebut menunjukkan peningkatan

2. Major Markets

In 2014, there was a little changing of share in major markets compared to that of 2013, where Taiwan moved down from 8th to 10th position. Singapore still dominated the arrival which represented 18.44 percent to the total arrivals, followed by Malaysia 15.75 percent, Australia 11.96 percent, China 9.82 percent, Japan 5.57 percent, Republic of Korea 3.92 percent, Philippines 2.68 percent, United States of America 2.66 percent, United Kingdom 2.64 percent, and Taiwan 2.59 percent. They made up a total of 76.03 percent to total arrivals to Indonesia.

The number of international visitor arrivals from those countries showed an increase over the previous year, such as China, Australia, and United Kingdom.

yang cukup signifikan dibanding tahun sebelumnya, seperti Republik Rakyat Tiongkok, Australia, dan Inggris.

Jumlah wisman terbesar masih berasal dari kawasan Asia yaitu sebesar 66,33 persen dari jumlah seluruh kedatangan wisman ke Indonesia. Angka ini sedikit menurun sebesar 0,86 poin dibanding kunjungan tahun lalu.

Visitors from Asia still remained the biggest part which recorded 66.33 percent to total arrivals to Indonesia. It showed a little decrease of 0.86 point compared to the previous year.

Grafik 2 Kedatangan Wisatawan Mancanegara dari 10 Negara Utama, 2014
Figure *International Visitor Arrivals by 10 Major Markets, 2014*

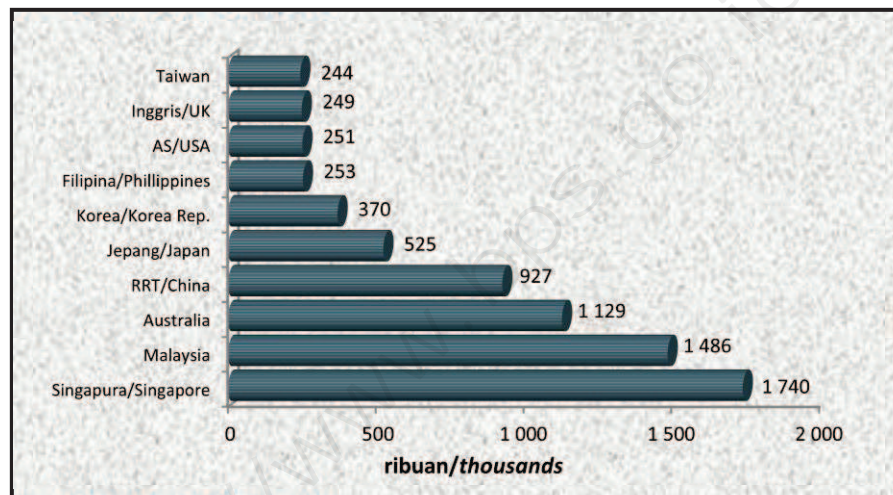

3. Pola Kunjungan

Pada 2014, tidak terjadi pergeseran puncak kedatangan wisman ke Indonesia. Puncak kedatangan wisman terjadi pada bulan Desember yang mencapai 915.334 kunjungan atau 9,70 persen dari keseluruhan wisman yang berkunjung selama 2014. Kunjungan selama Juni dan Agustus, menempati urutan berikutnya, masing-masing sebesar 851.475 kunjungan dan 826.821 kunjungan.

3. Seasonal Pattern

In 2014, there was a shifted of the peak season of international visitor arrivals. The peak month of international arrivals occurred on December which reached 915,334 visitors or 9.70 percent to the total, followed by June and August which recorded 851,475 visitors and 826,821 visitors respectively.

Sedangkan jumlah kedatangan wisman terendah terjadi pada Februari 2014 yang tercatat sebesar 702.666 kunjungan.

Bila dilihat dari pola pertumbuhan per bulan dibanding dengan bulan yang sama pada tahun sebelumnya, kenaikan terbesar terjadi pada bulan Januari yang mencapai 22,59 persen, diikuti bulan April dan Oktober, masing-masing sebesar 12,41 persen dan 12,34 persen. Sementara itu, pada bulan November terjadi penurunan kedatangan wisman ke Indonesia sebesar 5,32 persen.

Meanwhile, the lowest arrival was occurred in February that only reached 702,666 visitors.

According to the monthly growth, the highest increase of international visitor arrivals was on January which reached 22.59 percent compared to the year 2013, followed by April and October which recorded 12.41 percent and 12.34 percent respectively. Meanwhile, it was a decrease of international visitors arrivals to Indonesia on November, that amounted as much as 5.32 percent.

Grafik 3 Kedatangan Wisatawan Mancanegara per Bulan, 2014
Figure Monthly International Visitor Arrivals, 2014

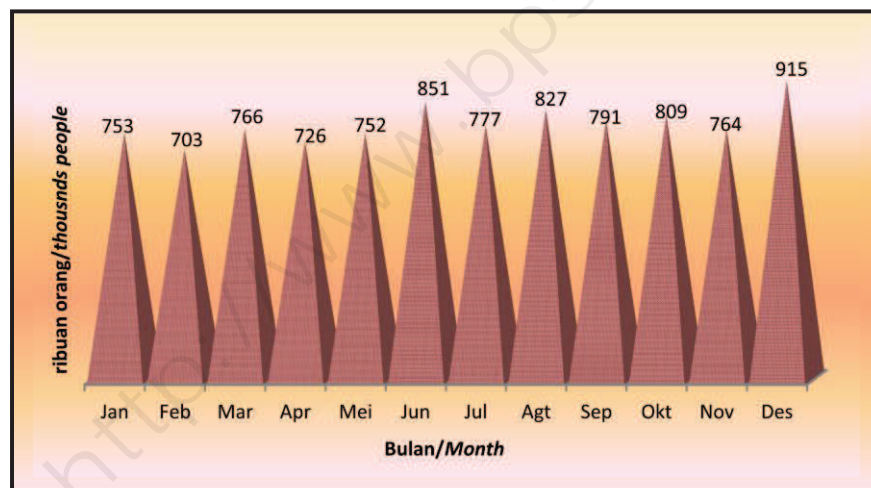

4. Karakteristik Demografi

Berdasarkan jenis kelamin, wisman laki-laki pada 2014 masih mendominasi seluruh kedatangan yaitu sebesar 6.194.005 kunjungan atau 65,65 persen. Sedangkan sisanya 3.241.406 kunjungan atau 34,35 persen merupakan wisman perempuan.

4. Demographic Characteristics

In terms of gender, male visitors still predominated in respect of all arrivals and accounted for 6,194,005 visitors or 65.65 percent, while 3,241,406 visitors were female or 34.35 percent to the total visitors.

Jika dibanding dengan tahun sebelumnya, tidak terjadi pergeseran persentase wisman, meskipun peran wisman perempuan yang melakukan perjalanan mengalami peningkatan.

Pada 2014 juga tidak terjadi perubahan berarti pada komposisi wisman menurut kelompok umur dibanding tahun sebelumnya. Jumlah terbanyak dicatat wisman yang berumur 25-34 tahun, yaitu sebesar 25,56 persen dari seluruh kedatangan. Selanjutnya kelompok umur 35-44 tahun merupakan kelompok umur kedua terbanyak yang mencapai 23,24 persen, dan diikuti kelompok 45-54 tahun sebesar 16,47 persen dari seluruh kedatangan wisman.

Compared to the previous year, the percentage of female visitors experienced an increase, which means that the participation of female in traveling increased as well.

In 2014, there was not a significant changing in terms of composition of visitors by age group compared to the year before. The highest number of visitors was from 25-34 years age group that reached 25.56 percent to the total. Then the 35-44 age group was the second highest number of visitors which reached 23.24 percent, followed by 45-54 age group that accounted for 16.47 percent to total arrivals.

Grafik 4 Kedatangan Wisatawan Mancanegara Menurut Jenis Kelamin, 2013 dan 2014
Figure *International Visitor Arrivals by Sex, 2013 and 2014*

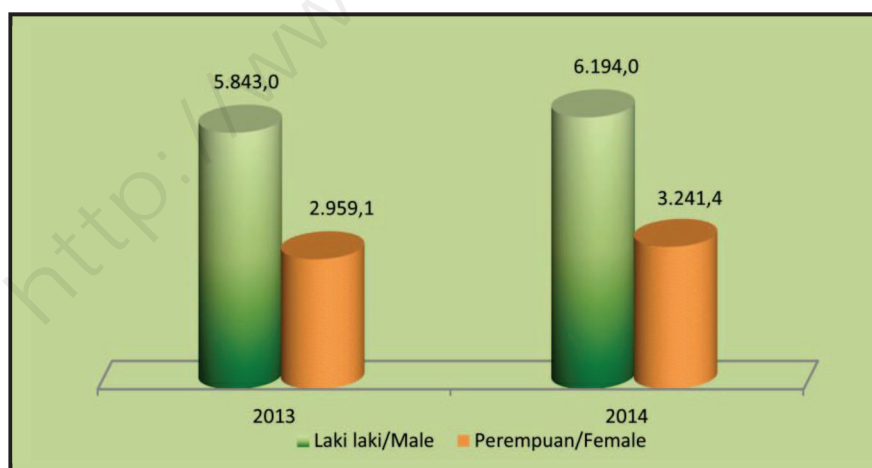

5. Jenis Pekerjaan

Pada 2014 ini terjadi perubahan struktur komposisi wisman berdasarkan jenis pekerjaan, jika dibanding keadaan 2013.

5. Occupation

Compared to 2013, there was a change of the occupation pattern.

In general, the biggest number of visitors to Indonesia were they whose

Secara keseluruhan, jenis pekerjaan terbesar wisman yang datang ke Indonesia selama 2014 adalah profesional, yang meliputi 2.945.738 orang (31,22 persen) diikuti manajemen/administrasi, dan sales/karyawan/teknisi, masing-masing 1.979.944 orang (20,98 persen), dan 1.516.111 orang (16,07 persen).

occupation as a professional which reached 2,945,738 visitors or 31.22 percent to the total visitors followed by management/administration, and sales/clerical/technical which recorded 1,979,944 visitors (20.98 percent) and 1,516,111 visitors (16.07 percent) respectively.

Grafik 5 Kedatangan Wisatawan Mancanegara Menurut Jenis Pekerjaan, 2014
Figure *International Visitor Arrivals by Occupation, 2014*

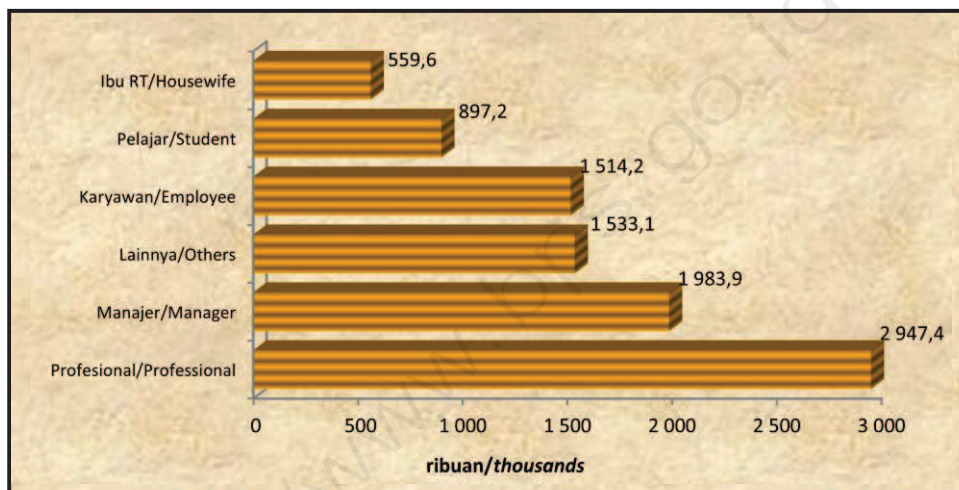

6. Moda Angkutan

Moda angkutan udara menjadi pilihan utama wisman yang datang selama 2014, yaitu mencapai 73,95 persen dari seluruh kedatangan. Sedangkan yang datang melalui laut, dan darat tercatat masing-masing sebesar 25,42 persen, dan 0,63 persen. Dibanding 2013, wisman yang datang melalui darat, udara, dan laut mengalami peningkatan, masing-masing sebesar 22,89 persen, 8,54 persen, dan 3,16 persen.

6. Mode of Transport

International visitors arriving by air in 2014 was the biggest ones compared to the visitors arriving by the other mode of transport. It made up 73.95 percent to the total arrivals. Meanwhile, they who arrived by sea, and land amounted to 25.42 percent and 0.63 percent respectively. Compared to 2013, visitors who arrived by land, air, and sea experienced an increase about 22.89 percent, 8.54 percent, and 3.16 percent respectively.

Wisman yang datang melalui udara, sebagian besar berasal dari negara Asia (termasuk ASEAN) yaitu 58,66 persen, diikuti Eropa 17,05 persen, Oseania 16,34 persen, Amerika 4,45 persen, Timur Tengah 2,76 persen, dan Afrika 0,74 persen. Wisman dari negara-negara Asia tersebut, 16,50 persen diantaranya didominasi wisman yang berasal dari Malaysia.

Sementara itu, wisman yang datang melalui laut didominasi oleh mereka yang berasal dari negara-negara ASEAN yang tercatat sebesar 72,66 persen dengan persentase tertinggi dari Singapura 51,02 persen, dan Malaysia 12,63 persen.

Selanjutnya wisatawan mancanegara yang datang melalui jalan darat sebagian besar juga dilakukan oleh wisatawan dari negara-negara ASEAN, kawasan terdekat dengan Indonesia yang tercatat sebesar 60,67 persen, diantaranya dari Malaysia (52,94 persen) yang merupakan negara tetangga terdekat Indonesia.

International visitors arriving by air mostly came from Asia (included ASEAN) that reached 58.66 percent, followed by Europe 17.05 percent, Oceania 16.34 percent, America 4.45 percent, Middle East 2.76 percent, and Africa 0.74 percent. Those visitors from Asia was dominated by Malaysia, that was 16.50 percent to the total arrivals by air.

Meanwhile, visitors that came through the sea was dominated by ASEAN countries, namely 72.66 percent. They were mainly from Singapore 51.02 percent, and Malaysia 12.63 percent.

Furthermore, international visitors arriving by in land transportation mostly came from ASEAN countries. They registered as much as 60.67 percent to the total and among of them were from Malaysia (52.94 percent), the closest neighbour country, Sarawak (Malaysia) and Kalimantan in Indonesia.

Grafik 6 Distribusi Kedatangan Wisatawan Mancanegara Menurut Moda Angkutan, 2014
Figure *Distribution of International Visitor Arrivals by Mode Transport, 2014*

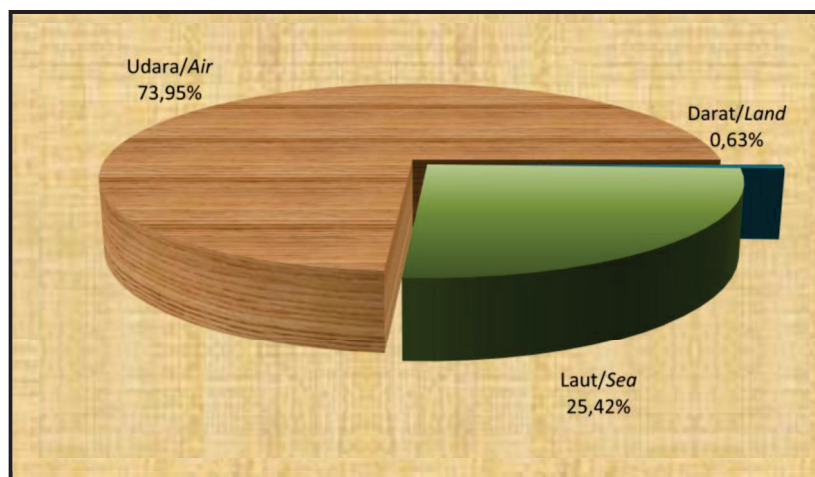

7. Maksud Kunjungan

Wisman yang berkunjung ke Indonesia terbanyak dengan maksud kunjungan untuk berlibur, yaitu 5.444.237 kunjungan atau 57,70 persen dari seluruh kedatangan, diikuti wisman dengan maksud kunjungan bisnis, yaitu 2.810.055 kunjungan atau 29,78 persen.

Jika dilihat dari negara tempat tinggal, ternyata pengunjung dari semua negara yang berkunjung ke Indonesia menghabiskan waktunya untuk berlibur daripada melakukan bisnis.

Komposisi kedatangan wisman untuk berlibur menurut kelompok umur sedikit berbeda dengan kedatangan wisman untuk bisnis, dimana wisman yang datang untuk berlibur didominasi kelompok umur <25 tahun, diikuti 25-34 tahun, dan 35-44 tahun.

Sementara wisman yang datang dalam rangka bisnis terbanyak adalah kelompok umur 35-44 tahun, diikuti 25-34 tahun, dan 45-54 tahun.

Adapun wisman yang datang ke Indonesia untuk berlibur terbanyak berstatus sebagai profesional yaitu 30,50 persen, diikuti manajemen/administrasi 21,14 persen. Begitu pula wisman yang datang untuk berbisnis terbanyak berprofesi sebagai profesional, yaitu 30,94 persen.

7. Purpose of Visit

The number of visitors who visited Indonesia were mostly for holiday purposes that reached 5,444,237 visitors or 57.70 percent to the total visitors, followed by business tourist that accounting for 2,810,055 visitors or 29.78 percent.

According to the country of residence, visitors from all countries spent their time in Indonesia for holiday than doing business.

The arrival composition for holiday by age group experienced a little bit difference to the arrival's pattern for business. Visitors for holiday purposes were dominated by age group of <25 years, followed by 25-34 years and 35-44 years.

Meanwhile visitors who visited for business were dominated by age-group of 35-44, followed by 25-34 and 45-54 years.

Then, they who came for holiday mostly have occupation as a professional 30.50 percent, followed by management/administration 21.14 percent. Also visitors who visited Indonesia for business were dominated by professional that recorded 30.94 percent.

8. Akomodasi yang Digunakan

Pada 2014, tercatat sebanyak 79,21 persen wisman yang tinggal di hotel selama mereka berada di Indonesia. Sementara itu, wisman yang memilih tinggal di akomodasi lainnya, mencapai 14,85 persen, dan wisman yang memilih tinggal di rumah teman/keluarga, tercatat hanya 5,94 persen. Pada 2014 terjadi perubahan komposisi akomodasi yang digunakan oleh wisman bila dibanding dengan tahun sebelumnya. Ditinjau berdasarkan persentase, hanya wisman yang menginap di hotel yang mengalami kenaikan sebesar 0,55 poin, sementara itu wisman yang tinggal di akomodasi lainnya dan rumah teman/keluarga turun masing-masing sebesar 0,31 poin dan 0,24 poin dibanding tahun 2013.

8. Accommodation Used

There was 79.21 percent of visitors stayed in hotels during their visit to Indonesia. Meanwhile, the others stayed in other accommodation which amounted to 14.85 percent, and they who stayed at residence of friends/families were relatively small that only recorded 5.94 percent. In 2014, there was a change of the accommodation pattern used by visitors compared to the previous year. Based on the percentage, visitors who stayed in hotels increased by 0.55 point compare to that in 2013. Whereas, they who stayed in other accommodation and residence of friends/families decreased by 0.31 point and 0.24 point respectively.

Grafik 7 Distribusi Jumlah Kedatangan Wisatawan Mancanegara Menurut Akomodasi yang Digunakan, 2014
Figure *Percentage Distribution of International Visitor Arrivals by Type of Accommodation Used, 2014*

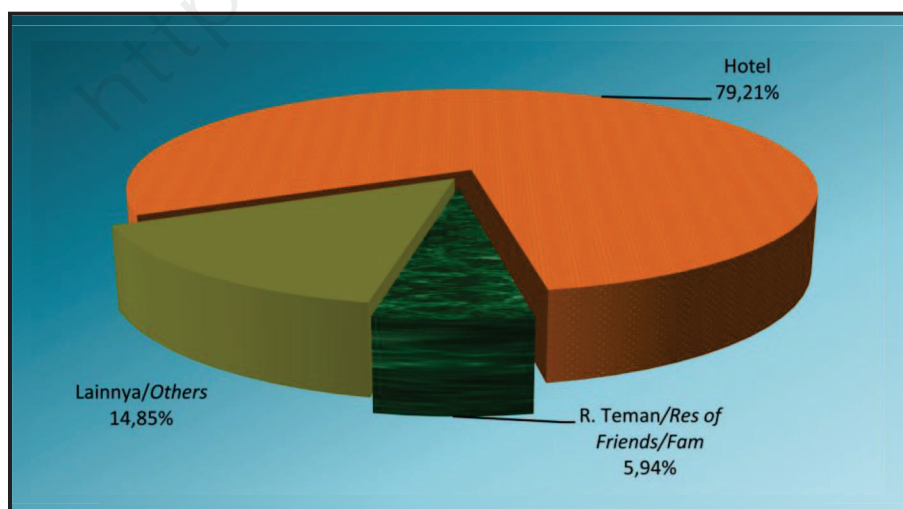

9. Lama Tinggal

Disamping jumlah wisman, rata-rata lama tinggal wisman merupakan faktor penting lainnya dalam penghitungan rata-rata pengeluaran wisman selama berada di Indonesia. Dalam kurun waktu empat tahun terakhir terjadi penurunan lama tinggal wisman di Indonesia. Pada tahun 2014 ini rata-rata lama tinggal wisman selama di Indonesia mengalami sedikit kenaikan, sebesar 0,01 hari yaitu dari 7,65 hari pada tahun 2013 menjadi 7,66 hari pada tahun 2014.

Rata-rata lama tinggal wisman yang berasal dari sepuluh negara pangsa pasar utama, sebagian mengalami penurunan, sementara lima negara lainnya mengalami kenaikan, yaitu Amerika Serikat (0,58 hari), Malaysia (0,48 hari), Taiwan (0,11 hari), Republik Rakyat Tiongkok (0,07 hari, dan Filipina (0,01 hari).

Dilihat dari lama tinggal terlama, wisman dari Swiss adalah yang tinggal paling lama yaitu 15,85 hari, diikuti wisman dari Spanyol 15,26 hari, dan Belanda 15,14 hari. Sedangkan yang paling pendek waktu tinggalnya di Indonesia adalah wisman dari Singapura yaitu selama 4,16 hari.

10. Distribusi Pengeluaran Wisatawan

Mancanegara

Selama lima tahun terakhir, rata-rata pengeluaran wisatawan mancanegara per kunjungan selama berada di Indonesia menunjukkan trend yang meningkat. Pada

9. Length of Stay

Other than the number of international visitors, the average length of stay is also an important determinant to calculate the average expenditure by international visitors. In the last four years, there was a declining trend of length of stay in Indonesia. In 2014, the average length of stay of visitors in Indonesia experienced a slightly increase (0,01 day); i.e from 7.65 days in 2013 to 7.66 days in 2014.

In general, the average length of stay of visitors from the big ten major markets experienced a decreased, five countries experienced an increased, namely United States of America, Malaysia, Taiwan, China, and Phillipines that increased by 0.58 day, 0.48 day, 0.11 day, 0.07 day, and 0,01 day respectively.

In terms of the longest stay, visitors from Switzerland stayed the longest ones for 15.85 days, followed by Spain 15.26 days, and Netherlands 15.14 days. While visitor from Singapore stayed for 4.16 days, which was the shortest stay.

10. Distribution of Tourist Expenditure

During the last five years the average expenditure of visitor per visit in Indonesia showed an increasing trend. In 2014 the average expenditure of visitors per visit recorded at US\$1,183.43 an increase of 3.61 percent over 2013.

tahun 2014 rata-rata pengeluaran per orang per kunjungan mencapai US\$1.183,43 atau mengalami peningkatan sebesar 3,61 persen dibanding tahun 2013 yang sebesar US\$1.142,24.

Pengeluaran wisatawan tersebut dikelompokkan ke dalam 13 jenis pengeluaran utama yaitu akomodasi, makanan dan minuman, cinderamata, belanja, transpor lokal, paket tur lokal, penerbangan domestik, pesiar, hiburan, kesehatan dan kecantikan, pemandu wisata, pendidikan, dan lainnya. Pengeluaran wisatawan terbesar adalah untuk akomodasi yang mencapai 45,72 persen dari total pengeluaran, diikuti pengeluaran untuk makanan dan minuman sebesar 18,43 persen, belanja 7,58 persen, dan transpor lokal sebesar 7,28 persen.

The visitor expenditure was classified into 13 main items, namely accommodation, food and beverages, souvenir, shopping, local transport, local package tour, domestic flight, sightseeing, entertainments, health and beauty, guide service, education, and others. The biggest of 45.72 percent expenditure were for accommodation that has portion to the total expenditure, followed by food and beverages expenditure that reached 18.43 percent, souvenir 7.58 percent, and local transport 7.28 percent.

Grafik 8 Distribusi Pengeluaran Wisatawan Mancanegara, 2014
Figure Percentage Distribution of Tourist Expenditure, 2014

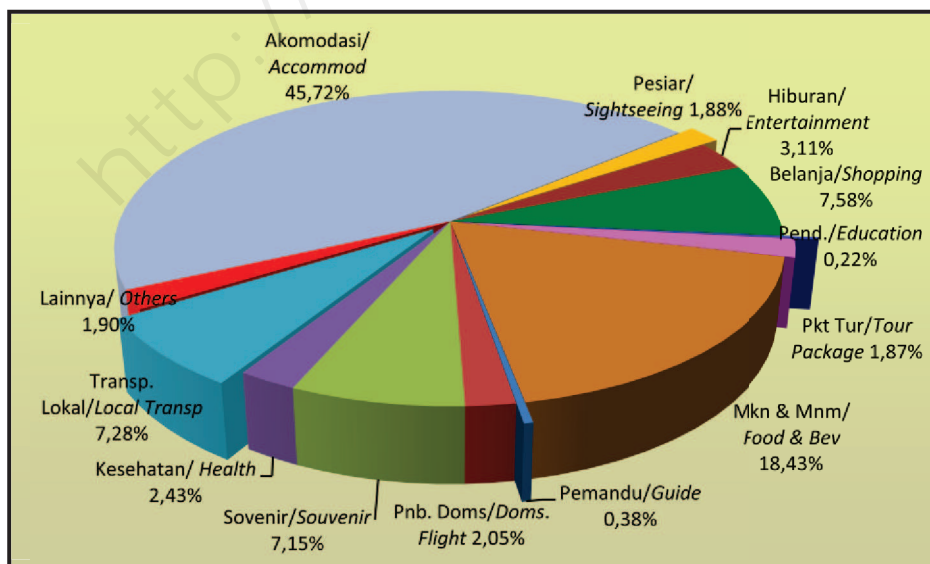

II. Penerimaan Devisa Pariwisata

Pada 2014, penerimaan dari wisman mencapai US\$11.166,13 juta atau mengalami peningkatan 11,06 persen dibanding tahun sebelumnya. Kenaikan jumlah wisman yang datang ke Indonesia pada 2014, yang diikuti pula dengan kenaikan rata-rata pengeluaran per kunjungan, mengakibatkan penerimaan dari wisman juga mengalami peningkatan pada 2014. Sumbangan terbesar adalah penerimaan dari akomodasi yang mencapai US\$5.105,08 juta, diikuti penerimaan dari makanan dan minum sebesar US\$2.058,13 juta, dan cinderamata US\$798,21 juta.

Wisman dari Australia, Singapura, dan Malaysia memberi sumbangan penerimaan devisa terbesar yaitu masing-masing 16,15 persen, 10,26 persen, dan 9,44 persen dari total penerimaan. Sementara itu penerimaan devisa terendah berasal dari Amerika Tengah yang mencapai US\$5,80 juta atau 0,05 persen dari total penerimaan.

II. Tourism Revenue

In 2014, revenue from international visitors reached US\$1,166.13 million or increased by 11.06 percent over the previous year. The increasing of the number of international visitors to Indonesia, that also followed by the increasing of their average expenditure, has resulted the revenue from tourist experienced an increasing in 2014. The biggest share was from accommodation consumption which reached US\$5,105.08 million followed by food and beverage at US\$2,058.13 million, and souvenir US\$798.21 million.

The visitor who came from Australia, Singapore, and Malaysia contributed the three biggest share of revenue, those are 16.15 percent, 10.26 percent, and 9.44 percent to the total revenue. Meanwhile, the lowest share was given by visitors from Central America that only reached US\$5.80 million or 0.05 percent to total revenue.

Grafik 9 Penerimaan Devisa Pariwisata, 2010–2014
Figure Tourism Revenue, 2010–2014

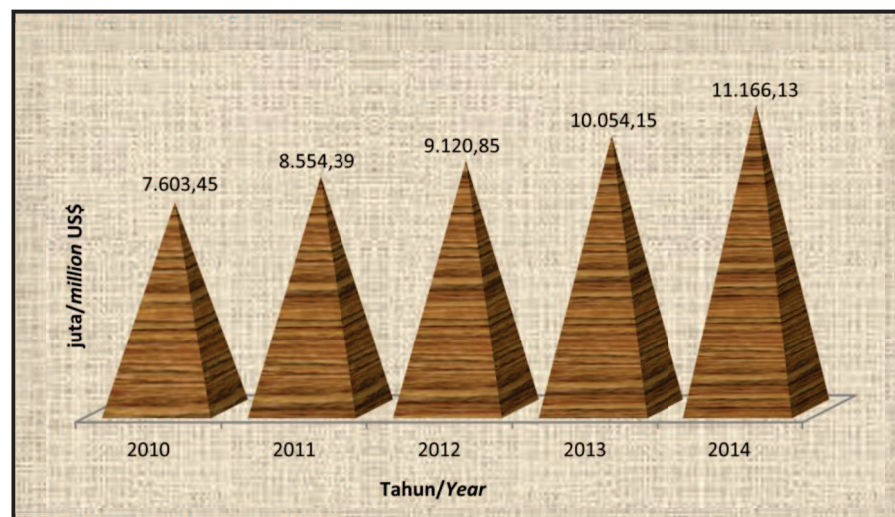

**TABEL-TABEL /
*TABLES***

<http://www.kps.go.id>

TABEL 1 KEDATANGAN WISATAWAN MANCANEGARA KE INDONESIA MENURUT BULAN, 1995–2014
TABLE 1 INTERNATIONAL VISITOR ARRIVALS TO INDONESIA, 1995–2014

TAHUN/ YEAR	Jan/ Jan	Feb/ Feb	Maret/ March	April/ April	Mei/ May	Juni/ June	Juli/ July	Agt/ Augst	Sept/ Sept	Okt/ Oct	Nov/ Nov	Des/ Dec	Jan–Des Jan–Dec
(1)	(2)	(3)	(4)	(5)	(6)	(7)	(8)	(9)	(10)	(11)	(12)	(13)	(14)
1995	350 665	338 872	323 985	332 870	315 727	347 251	374 127	403 347	364 827	370 217	372 023	430 318	4 324 229
1996	353 867	379 352	420 705	410 724	400 330	432 835	447 361	460 569	401 483	405 940	432 214	489 092	5 034 472
1997	376 848	398 432	460 514	400 351	413 533	461 250	482 525	486 334	455 932	398 731	399 054	451 739	5 185 243
1998	387 305	348 520	364 912	380 825	312 397	320 716	394 754	451 480	411 236	430 988	387 109	416 174	4 606 416
1999	360 051	358 857	413 740	369 520	361 200	372 293	463 168	433 760	416 529	388 256	400 483	389 663	4 727 520
2000	356 090	397 548	413 502	408 239	370 474	424 277	464 278	455 967	457 683	448 696	439 905	427 558	5 064 217
2001	395 511	372 743	427 878	423 268	454 259	474 527	478 515	487 169	470 667	391 119	388 739	389 225	5 153 620
2002	372 678	392 683	449 151	409 802	444 173	454 029	486 749	503 447	461 135	382 004	318 442	359 107	5 033 400
2003	340 972	355 345	353 877	249 491	268 959	371 642	431 512	441 144	411 791	424 965	372 261	445 062	4 467 021
2004	426 465	379 614	410 128	383 693	434 792	477 017	488 096	519 615	466 500	449 865	392 821	492 559	5 321 165
2005	417 237	382 614	419 390	405 952	419 747	448 593	483 681	474 235	464 957	342 605	342 119	400 971	5 002 101
2006	363 808	326 796	385 802	401 374	409 058	440 139	442 457	422 939	407 433	362 634	437 370	471 541	4 871 351
2007	386 453	385 434	443 099	439 365	447 017	498 089	514 640	495 952	463 934	436 298	476 782	518 696	5 505 759
2008	437 966	465 449	502 041	459 129	508 955	529 064	567 364	599 506	501 018	529 391	524 162	610 452	6 234 497
2009	473 165	421 555	511 314	487 121	521 735	550 582	593 415	566 797	493 799	547 159	531 669	625 419	6 323 730
2010	493 799	523 135	594 242	555 915	600 031	613 422	658 476	586 530	560 367	594 654	578 152	644 221	7 002 944
2011	548 821	568 057	598 068	608 093	600 191	674 402	745 451	621 084	650 071	656 006	654 948	724 539	7 649 731
2012	652 692	592 502	658 602	626 100	650 883	695 531	701 200	634 194	683 584	688 341	693 867	766 966	8 044 462
2013	614 328	678 415	725 316	646 117	700 708	789 594	717 784	771 009	770 878	719 903	807 422	860 655	8 802 129
2014	753 079	702 666	765 607	726 332	752 363	851 475	777 210	826 821	791 296	808 767	764 461	915 334	9 435 411

TABEL
TABLE

2

KEDATANGAN WISATAWAN MANCANEGERA KE INDONESIA MENURUT JENIS ANGKUTAN, 1995–2014
INTERNATIONAL VISITOR ARRIVALS TO INDONESIA BY MODE OF TRANSPORT, 1995–2014

TAHUN / YEAR	Jenis Angkutan / Mode of Transport			Jumlah/Total
	Udara/Air	Laut/Sea	Darat/Land	
(1)	(2)	(3)	(4)	(5)
1995	2 699 711	1 598 530	25 988	4 324 229
1996	3 210 219	1 796 112	28 141	5 034 472
1997	3 138 152	2 023 610	23 481	5 185 243
1998	2 345 818	2 222 766	37 832	4 606 416
1999	2 448 617	2 255 638	23 265	4 727 520
2000	2 760 236	2 270 809	33 172	5 064 217
2001	2 765 770	2 354 644	33 206	5 153 620
2002	2 745 105	2 256 128	32 167	5 033 400
2003	2 178 192	2 261 849	26 980	4 467 021
2004	2 790 127	2 509 183	21 855	5 321 165
2005	2 888 809	2 082 483	30 809	5 002 101
2006	2 822 486	2 018 801	30 064	4 871 351
2007	3 303 662	2 163 418	38 679	5 505 759
2008	4 090 817	2 095 415	48 265	6 234 497
2009	4 395 749	1 874 092	53 889	6 323 730
2010	4 997 649	1 954 829	50 466	7 002 944
2011	5 446 283	2 147 809	55 639	7 649 731
2012	5 754 847	2 241 660	47 955	8 044 462
2013	6 428 766	2 324 954	48 409	8 802 129
2014	6 977 523	2 398 396	59 492	9 435 411

TABEL
TABLE

3 KEDATANGAN WISATAWAN MANCANEGARA KE INDONESIA MENURUT PINTU MASUK, 2004–2014
INTERNATIONAL VISITOR ARRIVALS TO INDONESIA BY PORT OF ENTRY, 2004–2014

TAHUN / YEAR	PINTU MASUK / PORT OF ENTRY						
	Soekarno Hatta	Ngurah Rai	Kualanamu	Batam	Juanda	Sam Ratulangi	Entikong
(1)	(2)	(3)	(4)	(5)	(6)	(7)	(8)
2004	1 005 072	1 525 994	97 087	1 527 132	75 802	16 930	16 914
2005	1 105 202	1 454 804	109 034	1 024 758	81 409	15 839	21 301
2006	1 147 250	1 328 929	110 405	1 012 711	83 439	17 745	14 540
2007	1 153 006	1 741 935	116 614	1 077 306	140 438	19 274	18 220
2008	1 464 717	2 081 786	130 211	1 061 390	156 726	21 795	19 989
2009	1 390 440	2 384 819	148 193	951 384	158 076	29 715	21 190
2010	1 823 636	2 546 023	162 410	1 007 446	168 888	20 220	23 436
2011	1 933 022	2 788 706	192 650	1 161 581	185 815	20 074	25 254
2012	2 053 850	2 902 125	205 845	1 219 608	197 776	19 111	25 897
2013	2 240 502	3 241 889	225 550	1 336 430	225 041	19 917	24 856
2014	2 246 437	3 731 735	234 724	1 454 110	217 193	17 279	22 464

TAHUN / YEAR	PINTU MASUK / PORT OF ENTRY						
	Minangkabau	Adi Sumarmo	Bandara Internasional Lombok	Makassar	Tanjung Priok	Tanjung Pinang	St. Syarif Kasim II
(1)	(9)	(10)	(11)	(12)	(13)	(14)	(15)
2004	12 677	4 042	23 997	323	58 838	176 357	10 515
2005	17 708	4 736	31 174	2 059	62 743	143 587	13 564
2006	24 910	13 834	26 069	1 202	66 679	129 769	19 480
2007	26 974	18 628	13 981	3 502	68 735	119 574	16 942
2008	40 911	19 022	14 368	5 818	67 886	123 505	18 002
2009	51 002	16 489	13 908	20 222	59 212	102 487	18 996
2010	27 482	22 350	17 288	16 211	63 859	97 954	15 278
2011	30 585	23 830	17 938	14 295	65 171	106 180	21 982
2012	32 768	21 612	17 032	13 881	66 168	103 785	21 387
2013	44 135	17 738	40 380	17 730	65 227	99 593	25 946
2014	50 196	12 911	69 881	15 713	64 941	97 672	27 382

TAHUN / YEAR	PINTU MASUK / PORT OF ENTRY						JUMLAH / TOTAL
	Sepinggan	Adi Sucipto	Husein Sastranegara	Tanjung Uban	Tanjung Balai Karimun	Pintu Lainnya/ Other Ports	
(1)	(16)	(17)	(18)	(19)	(20)	(21)	(22)
2004	9 000	N.A	N.A	N.A	N.A	760 485	5 321 165
2005	8 686	6 449	16 334	271 279	206 469	404 966	5 002 101
2006	9 563	3 032	22 908	307 390	167 300	364 196	4 871 351
2007	9 329	0	19 972	325 215	164 082	452 032	5 505 759
2008	11 345	34 375	62 766	318 113	136 234	445 538	6 234 497
2009	9 985	45 883	78 998	296 229	101 632	424 870	6 323 730
2010	10 824	46 987	90 278	313 945	100 908	427 521	7 002 944
2011	15 607	48 160	115 285	337 353	104 397	441 846	7 649 731
2012	16 828	58 926	146 736	336 547	107 499	477 081	8 044 462
2013	16 904	86 020	176 318	318 154	104 889	474 910	8 802 129
2014	13 156	89 156	180 392	320 861	100 782	468 426	9 435 411

TABEL
TABLE 4

KEDATANGAN WISATAWAN MANCANEGARA KE INDONESIA MENURUT KEBANGSAAN, 2001–2014
INTERNATIONAL VISITOR ARRIVALS TO INDONESIA BY NATIONALTY, 2001–2014

KEBANGSAAN / NATIONALITY	2001	2002	2003	2004	2005	2006	2007
(1)	(2)	(3)	(4)	(5)	(6)	(7)	(8)
Brunei Darussalam	13 828	14 957	10 680	13 819	15 454	11 154	11 594
Malaysia	409 231	397 983	407 958	482 059	564 321	699 124	799 990
Filipina / Philippines	52 487	61 711	54 549	66 679	100 176	187 711	192 868
Singapura / Singapore	1 322 703	1 288 496	1 415 563	1 619 572	1 066 461	1 164 082	1 160 200
Thailand	41 364	43 486	33 762	49 333	73 936	66 864	71 753
Vietnam	N.A.	N.A.	N.A.	N.A.	9 745	17 154	16 392
Myanmar	N.A.	N.A.	N.A.	N.A.	2 714	20 538	14 413
Asean Lainnya / Other Asean	149 431	147 580	103 679	63 304	64 039	33 137	76 333
TOTAL ASEAN	1 989 044	1 954 213	2 026 191	2 294 766	1 896 846	2 199 764	2 343 543
Hong Kong	10 753	11 518	13 278	62 089	69 339	72 033	63 774
India	37 426	39 314	32 820	41 582	58 359	94 258	123 465
Jepang / Japan	690 652	679 607	502 997	652 854	511 007	432 989	517 356
Korea Selatan / Korea Rep.	211 220	218 155	190 630	246 545	263 356	298 228	337 246
Pakistan	7 682	8 620	7 307	7 473	19 485	7 101	6 822
Bangladesh	3 434	4 312	7 557	6 731	23 332	7 407	6 390
Sri Lanka	5 879	6 052	5 283	5 927	7 366	8 309	6 591
T a i w a n	370 851	384 062	345 398	368 680	230 235	226 611	218 268
Tionghoa / China	18 028	19 840	31 497	39 936	128 681	182 341	269 216
Asia Lainnya / Other Asia	29 860	30 001	32 640	32 973	26 335	35 331	111 525
TOTAL ASIA (Excl. ASEAN)	1 385 785	1 401 481	1 169 407	1 464 790	1 337 495	1 364 608	1 660 653
Saudi Arabia	37 068	38 500	32 167	35 277	45 537	27 821	32 164
Bahrain	766	504	419	593	964	213	615
Kuwait	N.A.	N.A.	N.A.	N.A.	2 097	3 717	2 567
Mesir / Egypt	1 516	1 672	1 603	1 636	4 325	2 493	2 616
Uni Emirat Arab / U. Arab Emirates	N.A.	N.A.	N.A.	N.A.	2 498	2 442	1 889
Yaman / Yemen	N.A.	N.A.	N.A.	N.A.	2 956	4 995	4 324
Qatar	N.A.	N.A.	N.A.	N.A.	623	1 440	823
Timur Tengah Lainnya / Other Middle East	N.A.	N.A.	N.A.	N.A.	9 440	8 358	12 034
TOTAL MIDDLE EAST	39 350	40 676	34 189	37 506	68 440	51 479	57 032
Austria	17 911	18 597	14 644	22 773	15 880	16 692	16 275
Belgia / Belgium	24 324	26 874	23 975	26 535	23 554	21 869	20 567
Denmark	19 774	25 190	18 897	19 234	18 972	12 382	13 909
Perancis / France	107 714	113 434	81 314	97 225	120 122	108 697	114 094
Jerman / Germany	184 334	166 501	131 012	152 063	144 983	106 916	111 512
Italia / Italy	67 329	70 608	39 750	50 567	44 058	40 992	39 135
Belanda / Netherlands	131 124	125 855	103 866	107 919	105 954	93 147	111 882
Spanyol / Spain	37 212	48 317	30 579	37 708	33 082	29 325	28 738
Portugal *)	N.A.	N.A.	N.A.	N.A.	9 527	10 303	12 222
Swedia / Sweden	29 562	34 323	24 205	26 973	47 484	20 478	20 821
Swiss / Switzerland	36 999	38 705	26 140	34 512	46 758	31 920	30 425
Inggris / United Kingdom	205 916	173 132	121 361	128 578	214 515	137 655	148 756
Finlandia / Finland	9 249	10 094	7 992	8 766	17 662	9 397	8 517
Norwegia / Norway	14 494	17 288	11 897	13 338	22 943	14 121	14 799
Eropa Barat Lainnya / Other West Europe	42 572	40 195	21 398	30 308	37 816	49 341	37 472
Rusia / Russia	13 233	12 643	13 930	19 139	47 212	43 167	51 687
Eropa Timur Lainnya / Other East Europe	12 464	12 384	10 447	14 200	5 395	35 658	62 888
TOTAL EUROPE	954 211	934 140	681 407	789 838	955 917	782 060	843 699
Amerika Serikat / U S A	196 625	175 474	141 635	162 627	169 232	129 152	138 266
Kanada / Canada	45 522	45 350	34 405	40 803	46 567	43 077	40 466
Amerika Tengah / Central America	8 163	9 389	5 182	7 013	33 927	10 889	22 757
Amerika Selatan / South America	12 353	13 920	10 049	14 413	33 356	12 920	19 241
Amerika Lainnya / Other America **)	N.A.	N.A.	N.A.	N.A.	N.A.	N.A.	N.A.
TOTAL AMERICA	262 663	244 133	191 271	224 856	283 082	196 038	220 730
Australia	452 144	384 667	310 742	444 040	356 287	208 205	287 103
Selandia Baru / New Zealand	46 292	47 647	32 775	39 550	50 533	31 508	39 635
Oceania Lainnya / Other Oceania	1 170	1 033	1 074	750	1 828	9 790	17 877
TOTAL OCEANIA	499 606	433 347	344 591	484 340	408 648	249 503	344 615
Afrika Selatan / South Africa	N.A.	N.A.	N.A.	N.A.	23 327	11 632	13 888
Afrika Lainnya / Other Africa	22 961	25 410	19 965	25 069	28 346	16 267	21 599
TOTAL AFRICA	22 961	25 410	19 965	25 069	28 346	16 267	35 487
GRAND TOTAL	5 153 620	5 033 400	4 467 021	5 321 165	4 978 774	4 859 719	5 505 759

*) s/d Tahun 2004 data Portugal tergabung dengan Spanyol / The data up to 2004 included in Spain

**) s/d Tahun 2009 data Amerika Lainnya tergabung dengan Amerika Tengah / The data up to 2009 included in Central America

TABEL
TABLE

4

LANJUTAN
CONTINUATION

KEBANGSAAN/ NATIONALITY	2008	2009	2010	2011	2012	2013	2014
(1)	(9)	(10)	(11)	(12)	(13)	(14)	(15)
Brunei Darussalam	10 536	13 668	35 874	38 679	16 423	16 932	19 078
Malaysia	1 009 722	1 041 053	1 171 737	1 173 351	1 269 089	1 380 686	1 418 256
Filipina / Philippines	195 675	196 429	171 181	210 029	236 866	247 573	248 182
Singapura / Singapore	1 197 267	1 138 071	1 206 360	1 324 839	1 324 706	1 432 060	1 559 044
Thailand	66 012	93 381	111 645	115 036	114 867	125 059	114 272
Vietnam	19 710	20 785	24 929	31 106	33 598	43 249	48 018
Myanmar	17 487	18 128	15 582	22 304	29 718	31 001	33 559
Asean Lainnya / Other Asean	161 581	115 551	221 668	216 474	220 735	213 602	195 201
TOTAL ASEAN	2 677 990	2 637 066	2 958 976	3 131 818	3 246 002	3 490 162	3 635 609
Hong Kong	58 260	63 801	73 658	84 985	81 782	95 258	94 560
India	155 391	156 545	159 373	181 791	196 983	231 266	267 082
Jepang / Japan	559 888	488 320	416 151	423 113	463 486	497 399	505 175
Korea Selatan / Korea Rep.	331 409	260 314	296 060	320 596	328 989	351 154	352 004
Pakistan	7 273	5 880	5 772	6 598	5 330	6 281	7 057
Bangladesh	6 155	6 347	5 557	6 394	5 998	8 132	13 891
Sri Lanka	6 774	6 715	6 195	7 019	8 786	8 288	8 760
T a i w a n	218 146	204 794	214 192	228 922	217 708	247 146	220 328
Tionghoa / China	354 641	444 598	511 188	594 997	726 088	858 140	1 052 705
Asia Lainnya / Other Asia	43 972	30 344	60 410	71 742	77 529	93 490	87 911
TOTAL ASIA (Excl. ASEAN)	1 741 909	1 667 658	1 748 556	1 926 157	2 112 679	2 396 554	2 609 473
Saudi Arabia	42 647	73 000	94 440	110 908	92 667	121 890	151 454
Bahrain	891	746	832	879	981	1 176	1 608
Kuwait	2 160	5 875	2 729	4 164	4 738	7 919	9 281
Mesir / Egypt	3 744	3 316	3 650	4 469	6 115	8 091	10 695
Uni Emirat Arab / U. Arab Emirates	2 960	3 871	4 970	4 720	6 154	9 891	12 054
Yaman / Yemen	3 831	3 522	5 597	6 729	5 025	6 851	7 863
Qatar	1 155	6 579	5 076	4 501	1 265	1 332	1 648
Timur Tengah Lainnya / Other Middle East	16 003	17 026	25 708	27 127	27 441	30 289	21 710
TOTAL MIDDLE EAST	73 391	113 935	143 002	163 497	144 386	187 439	216 313
Austria	16 855	17 399	16 889	17 374	19 120	21 645	20 599
Belgia / Belgium	22 854	25 781	24 493	24 579	28 243	34 414	33 601
Denmark	18 434	20 062	17 565	19 950	21 168	22 890	22 577
Perancis / France	129 446	165 656	160 913	171 736	184 273	201 917	208 537
Jerman / Gemany	142 767	133 032	144 411	149 110	158 212	173 470	184 463
Italia / Italy	40 006	38 028	39 211	42 256	46 651	56 705	62 265
Belanda / Netherlands	141 202	154 932	158 957	163 268	152 749	161 402	168 494
Spanyol / Spain	30 278	28 200	30 574	30 657	34 991	39 383	47 376
Portugal *)	11 368	11 331	11 629	13 661	15 406	18 194	17 675
Swedia / Sweden	21 806	22 166	24 603	26 504	26 097	29 281	32 308
Swiss / Switzerland	34 024	39 510	35 334	38 704	37 756	43 906	45 567
Inggris / United Kingdom	184 604	183 262	192 335	201 221	219 726	236 794	244 594
Finlandia / Finland	9 819	15 591	11 566	13 137	15 035	15 074	15 332
Norwegia / Norway	16 468	16 261	16 226	17 803	17 118	18 174	17 253
Eropa Barat Lainnya / Other West Europe	22 956	12 243	18 020	16 553	21 707	23 392	25 867
Rusia / Russia	74 483	77 018	83 836	96 438	99 448	99 872	94 345
Eropa Timur Lainnya / Other East Europe	72 484	67 933	61 981	67 920	76 379	88 584	96 699
TOTAL EUROPE	989 854	1 028 405	1 048 543	1 110 871	1 174 079	1 285 097	1 337 553
Amerika Serikat / U S A	174 547	165 098	177 677	203 205	217 599	236 375	246 397
Kanada / Canada	45 408	43 948	48 349	57 129	58 245	65 385	68 432
Amerika Tengah / Central America	9 618	4 587	881	1 044	1 800	1 533	1 835
Amerika Selatan / South America	20 395	24 037	21 364	26 193	28 154	32 752	36 547
Amerika Lainnya / Other America **)	N.A.	N.A.	7 194	5 735	6 727	7 528	8 009
TOTAL AMERICA	249 968	237 670	255 465	293 306	312 525	343 573	361 220
Australia	418 899	571 541	769 585	933 376	952 717	983 911	1 145 576
Selandia Baru / New Zealand	36 291	37 704	45 335	52 458	59 606	67 852	79 380
Oceania Lainnya / Other Oceania	13 114	3 114	4 890	6 597	5 162	4 934	5 011
TOTAL OCEANIA	468 304	612 359	819 810	992 431	1 017 485	1 056 697	1 229 967
Afrika Selatan / South Africa	14 958	12 999	14 287	16 282	17 433	16 928	17 375
Afrika Lainnya / Other Africa	18 123	13 638	14 305	15 369	19 873	25 679	27 901
TOTAL AFRICA	33 081	26 637	28 592	31 651	37 306	42 607	45 276
GRAND TOTAL	6 234 497	6 323 730	7 002 944	7 649 731	8 044 462	8 802 129	9 435 411

*) s/d Tahun 2004 data Portugal tergabung dengan Spanyol / The data up to 2004 included in Spain

**) s/d Tahun 2009 data Amerika Lainnya tergabung dengan Amerika Tengah / The data up to 2009 included in Central America

TABEL
TABLE

5

KEDATANGAN WISATAWAN MANCANEGERA KE INDONESIA MENURUT NEGARA TEMPAT TINGGAL, 2001–2014
INTERNATIONAL VISITOR ARRIVALS TO INDONESIA BY COUNTRY OF RESIDENCE, 2001–2014

NEGARA TEMPAT TINGGAL / COUNTRY OF RESIDENCE	2001	2002	2003	2004	2005	2006	2007
(1)	(2)	(3)	(4)	(5)	(6)	(7)	(8)
Brunei Darussalam	14 526	15 310	11 408	14 146	16 234	8 965	11 209
Malaysia	484 692	475 163	466 811	622 541	591 358	769 988	891 353
Filipina / <i>Philippines</i>	82 828	84 060	76 665	76 742	78 402	74 982	137 317
Singapura / <i>Singapore</i>	1 477 132	1 447 315	1 469 282	1 644 717	1 417 803	1 401 804	1 352 412
Thailand	50 489	50 589	42 585	55 024	44 897	42 155	68 050
Vietnam	N.A.	N.A.	N.A.	N.A.	9 729	9 229	9 754
Asean Lainnya / <i>Other Asean</i>	4 890	13 299	16 569	17 984	15 583	21 222	19 981
TOTAL ASEAN	2 114 557	2 085 736	2 083 320	2 431 154	2 174 006	2 328 345	2 490 076
Hong Kong	70 112	78 018	72 128	79 777	74 868	78 386	76 019
India	34 962	35 063	29 895	36 169	36 679	54 346	68 908
Jepang / <i>Japan</i>	611 314	620 722	463 088	615 720	517 879	419 213	508 820
Korea Selatan / <i>Korea Rep.</i>	212 233	210 581	201 741	228 408	251 971	295 514	327 843
Pakistan	6 439	7 966	5 942	6 304	11 562	7 406	6 835
Bangladesh	4 327	4 948	7 698	6 293	9 712	9 662	7 133
Sri Lanka	5 495	5 289	4 579	5 073	11 071	11 845	6 953
Taiwan	391 696	400 334	381 877	384 226	247 037	236 384	227 586
Republik Rakyat Tiongkok / <i>China</i>	32 197	36 685	40 870	50 856	112 164	147 245	230 476
Asia Lainnya / <i>Other Asia</i>	55 199	39 906	41 086	40 977	37 228	37 074	108 862
TOTAL ASIA (Excl.ASEAN)	1 423 974	1 439 512	1 248 904	1 453 803	1 310 171	1 297 075	1 569 435
Saudi Arabia	34 381	35 500	29 423	33 121	45 917	39 789	39 238
Bahrain	719	854	479	666	553	531	534
Kuwait	N.A.	N.A.	N.A.	N.A.	3 369	2 977	2 227
Mesir / <i>Egypt</i>	1 765	1 633	1 469	1 996	1 981	2 897	2 210
Timur Tengah Lainnya / <i>Other Middle East</i>	N.A.	N.A.	N.A.	N.A.	8 781	8 839	11 139
TOTAL MIDDLE EAST	36 865	37 987	31 371	35 783	60 601	55 033	55 348
Austria	21 784	18 874	14 220	24 235	19 365	18 759	16 206
Belgia / <i>Belgium</i>	26 832	24 079	22 730	26 254	15 084	26 652	27 245
Denmark	19 663	19 773	16 172	18 289	19 306	12 937	15 144
Perancis / <i>France</i>	98 807	96 844	75 945	91 710	109 567	98 853	104 473
Jerman / <i>Germany</i>	159 881	142 649	113 895	134 625	156 414	106 629	112 160
Italia / <i>Italy</i>	59 519	56 857	33 467	42 504	38 118	35 859	29 570
Belanda / <i>Netherlands</i>	114 656	110 631	91 446	92 152	114 687	110 272	106 987
Spanyol / <i>Spain</i>	33 725	55 368	27 969	38 215	32 008	35 123	37 954
Portugal *)	N.A.	N.A.	N.A.	N.A.	N.A.	11 877	13 883
Swedia / <i>Sweden</i>	32 646	30 771	22 085	25 285	25 137	21 412	22 909
Swiss / <i>Switzerland</i>	32 852	28 848	20 929	32 238	30 466	27 215	25 352
Inggris / <i>United Kingdom</i>	189 027	160 077	98 916	113 578	163 898	110 412	121 599
Finlandia / <i>Finland</i>	8 756	8 564	6 708	6 936	7 377	8 653	9 937
Norwegia / <i>Norway</i>	19 826	19 301	15 010	15 226	16 819	15 956	16 095
Eropa Barat Lainnya / <i>Other W. Europe</i>	18 708	32 299	19 828	24 941	22 927	44 062	36 509
Rusia / <i>Russia</i>	10 873	14 155	14 413	18 770	17 138	34 116	52 928
Eropa Timur Lainnya / <i>Other E. Europe</i>	14 415	13 914	12 171	15 748	10 097	11 611	47 779
TOTAL EUROPE	861 970	833 004	605 904	720 706	798 408	730 398	796 730
Amerika Serikat / <i>U S A</i>	177 869	160 982	130 276	153 268	157 936	130 963	155 652
Kanada / <i>Canada</i>	34 941	32 690	25 104	30 997	28 806	29 918	32 343
Amerika Tengah / <i>Central America</i>	11 064	11 697	7 688	10 087	8 314	8 775	18 077
Amerika Selatan / <i>South Amerika</i>	19 223	16 683	12 478	15 427	14 455	14 869	14 130
Amerika Lainnya / <i>Other America</i>	N.A.	N.A.	N.A.	N.A.	N.A.	N.A.	N.A.
TOTAL AMERICA	243 097	222 052	175 546	209 779	209 511	184 525	220 202
Australia	397 982	346 245	268 538	406 389	391 862	226 981	314 432
Selandia Baru / <i>New Zealand</i>	32 898	29 673	21 070	26 103	28 253	24 257	25 675
Oseania Lainnya / <i>Other Oceania</i>	1 995	2 688	2 124	1 941	1 839	2 082	6 084
TOTAL OCEANIA	432 875	378 606	291 732	434 433	421 954	253 320	346 191
Afrika Selatan / <i>South Africa</i>	N.A.	N.A.	N.A.	N.A.	12 374	7 526	13 404
Afrika Lainnya / <i>Other Africa</i>	40 282	36 503	30 244	35 507	15 076	15 129	14 373
TOTAL AFRICA	40 282	36 503	30 244	35 507	27 450	22 655	27 777
GRAND TOTAL	5 153 620	5 033 400	4 467 021	5 321 165	5 002 101	4 871 351	5 505 759

*) s/d Tahun 2005 data Portugal tergabung dengan Spanyol / *The data up to 2005 included in Spain*

NEGARA TEMPAT TINGGAL / COUNTRY OF RESIDENCE	2008	2009	2010	2011	2012	2013	2014
(1)	(9)	(10)	(11)	(12)	(13)	(14)	(15)
Brunei Darussalam	12 134	15 709	39 063	48 193	27 734	23 309	23 667
Malaysia	1 117 454	1 179 366	1 277 476	1 302 237	1 335 531	1 430 989	1 485 643
Filipina / <i>Philippines</i>	159 003	162 463	189 486	223 779	229 806	246 497	253 237
Singapura / <i>Singapore</i>	1 397 056	1 272 862	1 373 126	1 505 588	1 565 478	1 634 149	1 739 825
Thailand	76 842	109 547	123 825	141 771	149 760	141 349	136 833
Vietnam	12 215	14 456	28 196	36 917	40 084	39 770	44 621
Asean Lainnya / <i>Other Asean</i>	19 903	18 281	21 113	26 179	26 898	65 357	67 248
TOTAL ASEAN	2 794 607	2 772 684	3 052 285	3 284 664	3 375 291	3 581 420	3 751 074
Hong Kong	81 073	67 967	78 339	86 646	90 560	112 785	112 345
India	102 179	110 658	137 027	154 237	168 187	201 009	223 607
Jepang / <i>Japan</i>	546 713	475 766	418 971	412 623	450 687	491 574	525 419
Republik Korea / <i>Korea Rep.</i>	320 808	256 522	274 999	306 061	311 618	343 627	370 142
Pakistan	7 786	7 580	6 314	6 085	6 028	6 213	6 388
Bangladesh	7 549	6 324	8 724	8 991	12 050	10 567	11 012
Sri Lanka	6 740	5 741	6 024	6 207	10 470	11 409	11 961
Taiwan	224 194	203 239	213 442	221 877	216 535	245 288	244 003
Republik Rakyat Tiongkok / <i>China</i>	337 082	395 013	469 365	574 179	686 779	807 429	926 750
Asia Lainnya / <i>Other Asia</i>	62 605	41 115	58 783	62 761	80 490	102 917	96 697
TOTAL ASIA (Excl.ASEAN)	1 696 729	1 569 925	1 671 988	1 839 667	2 033 404	2 332 818	2 528 324
Saudi Arabia	47 480	92 032	105 549	128 784	95 213	123 702	126 339
Bahrain	1 000	740	1 889	1 675	1 910	1 766	1 811
Kuwait	2 083	7 606	5 819	5 014	5 959	8 122	8 514
Mesir / <i>Egypt</i>	2 747	3 031	3 235	2 942	5 160	6 194	8 526
Timur Tengah Lainnya / <i>Other Middle East</i>	13 961	18 660	28 169	37 470	40 546	48 892	50 328
TOTAL MIDDLE EAST	67 271	122 069	144 661	175 885	148 788	188 676	195 518
Austria	17 696	16 771	16 472	15 041	17 226	20 497	20 484
Belgia / <i>Belgium</i>	21 996	23 836	22 328	22 551	24 129	28 329	28 084
Denmark	17 507	19 010	16 755	17 817	22 814	20 096	20 005
Perancis / <i>France</i>	125 216	159 924	163 110	148 381	170 046	190 853	210 097
Jerman / <i>Germany</i>	137 854	128 649	145 244	145 160	148 146	168 110	184 815
Italia / <i>Italy</i>	33 300	40 448	38 908	46 145	48 382	63 043	68 024
Belanda / <i>Netherlands</i>	140 771	143 485	151 836	159 063	146 591	158 181	169 308
Spanyol / <i>Spain</i>	33 407	29 119	29 643	25 596	29 395	40 371	43 768
Portugal *)	12 423	12 056	13 165	11 070	16 785	24 853	24 605
Swedia / <i>Sweden</i>	23 067	21 033	24 579	27 525	22 303	27 620	30 502
Swiss / <i>Switzerland</i>	31 662	35 387	34 928	35 475	35 346	42 727	47 060
Inggris / <i>United Kingdom</i>	150 412	169 271	192 259	192 685	212 087	228 679	249 218
Finlandia / <i>Finland</i>	10 535	18 688	13 740	14 117	14 828	15 949	17 395
Norwegia / <i>Norway</i>	17 434	16 141	17 482	16 578	17 562	18 903	18 295
Eropa Barat Lainnya / <i>Other W. Europe</i>	25 123	14 582	18 545	15 860	17 095	20 213	22 060
Rusia / <i>Russia</i>	69 628	72 829	79 398	87 426	95 731	96 543	96 329
Eropa Timur Lainnya / <i>Other E. Europe</i>	56 714	57 140	60 028	65 375	70 055	78 038	82 544
TOTAL EUROPE	924 745	978 369	1 038 420	1 045 865	1 108 521	1 243 005	1 332 593
Amerika Serikat / <i>U S A</i>	174 331	170 231	180 361	204 275	212 851	234 134	251 380
Kanada / <i>Canada</i>	39 784	35 400	43 159	54 287	56 501	56 798	61 386
Amerika Tengah / <i>Central America</i>	12 116	5 923	1 491	2 315	2 951	2 781	2 886
Amerika Selatan / <i>South Amerika</i>	13 447	18 270	23 288	26 566	27 165	30 168	32 970
Amerika Lainnya / <i>Other America</i>	N.A.	N.A.	10 285	9 618	12 741	9 269	10 085
TOTAL AMERICA	239 678	229 824	248 299	287 443	312 209	333 150	358 707
Australia	450 178	584 437	771 792	931 109	961 595	997 984	1 128 533
Selandia Baru / <i>New Zealand</i>	22 633	31 593	32 113	36 683	55 857	66 484	76 454
Oseania Lainnya / <i>Other Oceania</i>	8 903	6 454	5 901	7 157	7 214	7 294	7 705
TOTAL OCEANIA	481 714	622 484	809 806	974 949	1 024 666	1 071 762	1 212 692
Afrika Selatan / <i>South Africa</i>	15 012	15 831	12 691	15 579	17 228	21 757	25 048
Afrika Lainnya / <i>Other Africa</i>	14 741	12 544	14 509	16 061	24 355	29 541	31 455
TOTAL AFRICA	29 753	28 375	27 200	31 640	41 583	51 298	56 503
GRAND TOTAL	6 234 497	6 323 730	6 992 659	7 640 113	8 044 462	8 802 129	9 435 411

*) s/d Tahun 2005 data Portugal tergabung dengan Spanyol / *The data up to 2005 included in Spain*

TABEL
TABLE

6

KEDATANGAN WISATAWAN MANCANEgara KE INDONESIA MENURUT BULAN, 2014 VS 2013
MONTHLY INTERNATIONAL VISITOR ARRIVALS TO INDONESIA, 2014 VS 2013

BULAN / MONTH	2014		2013		% PERUBAHAN / CHANGE
	Pengunjung / Visitor	Persentase / Percentage (%)	Pengunjung / Visitor	Persentase / Percentage (%)	
(1)	(2)	(3)	(4)	(5)	(6)
JANUARI / JANUARY	753 079	7,98	614 328	6,98	22,59
FEBRUARI / FEBRUARY	702 666	7,45	678 415	7,71	3,57
MARET / MARCH	765 607	8,11	725 316	8,24	5,55
APRIL / APRIL	726 332	7,70	646 117	7,34	12,41
M EI / MAY	752 363	7,97	700 708	7,96	7,37
JUNI / JUNE	851 475	9,02	789 594	8,97	7,84
JULI / JULY	777 210	8,24	717 784	8,15	8,28
AGUSTUS / AUGUST	826 821	8,76	771 009	8,76	7,24
SEPTEMBER / SEPTEMBER	791 296	8,39	770 878	8,76	2,65
OKTOBER / OCTOBER	808 767	8,57	719 903	8,18	12,34
NOVEMBER / NOVEMBER	764 461	8,10	807 422	9,17	-5,32
DESEMBER / DECEMBER	915 334	9,70	860 655	9,78	6,35
JAN—DES / JAN—DEC	9 435 411	100,00	8 802 129	100,00	7,19

TABEL
TABLE

7

KEDATANGAN WISATAWAN MANCANEGERA KE INDONESIA MENURUT KEBANGSAAN, 2014 VS 2013
INTERNATIONAL VISITOR ARRIVALS TO INDONESIA BY NATIONALITY, 2014 VS 2013

KEBANGSAAN / NATIONALITY	2014		2013		% PERUBAHAN / CHANGE
	Pengunjung/ Visitor	Persentase / Percentage (%)	Pengunjung/ Visitor	Persentase / Percentage (%)	
(1)	(2)	(3)	(4)	(5)	(6)
Brunei Darussalam	19 078	0,20	16 932	0,19	12,67
Malaysia	1 418 256	15,03	1 380 686	15,69	2,72
Filipina / <i>Philippines</i>	248 182	2,63	247 573	2,81	0,25
Singapura / <i>Singapore</i>	1 559 044	16,52	1 432 060	16,27	8,87
Thailand	114 272	1,21	125 059	1,42	-8,63
Vietnam	48 018	0,51	43 249	0,49	11,03
Myanmar	33 559	0,36	31 001	0,35	8,25
Asean Lainnya / <i>Other Asean</i>	195 201	2,07	213 602	2,43	-8,61
TOTAL ASEAN	3 635 609	38,53	3 490 162	39,65	4,17
Hong Kong	94 560	1,00	95 258	1,08	-0,73
India	267 082	2,83	231 266	2,63	15,49
Jepang / <i>Japan</i>	505 175	5,35	497 399	5,65	1,56
Korea Selatan / <i>Korea Rep.</i>	352 004	3,73	351 154	3,99	0,24
Pakistan	7 057	0,07	6 281	0,07	12,35
Bangladesh	13 891	0,15	8 132	0,09	70,82
Sri Lanka	8 760	0,09	8 288	0,09	5,69
Taiwan	220 328	2,34	247 146	2,81	-10,85
Tionghoa / <i>China</i>	1 052 705	11,16	858 140	9,75	22,67
Asia Lainnya / <i>Other Asia</i>	87 911	0,93	93 490	1,06	-5,97
TOTAL ASIA (Excl.ASEAN)	2 609 473	27,66	2 396 554	27,23	8,88
Saudi Arabia	151 454	1,61	121 890	1,38	24,25
Bahrain	1 608	0,02	1 176	0,01	36,73
Kuwait	9 281	0,10	7 919	0,09	17,20
Mesir / <i>Egypt</i>	10 695	0,11	8 091	0,09	32,18
U. Emirat Arab / <i>U. Arab Emirates</i>	12 054	0,13	9 891	0,11	21,87
Yaman / <i>Yemen</i>	7 863	0,08	6 851	0,08	14,77
Qatar	1 648	0,02	1 332	0,02	23,72
Timur tengah Lainnya / <i>Other Middle East</i>	21 710	0,23	30 289	0,34	-28,32
TOTAL MIDDLE EAST	216 313	2,29	187 439	2,13	15,40
Austria	20 599	0,22	21 645	0,25	-4,83
Belgia / <i>Belgium</i>	33 601	0,36	34 414	0,39	-2,36
Denmark	22 577	0,24	22 890	0,26	-1,37
Perancis / <i>France</i>	208 537	2,21	201 917	2,29	3,28
Jerman / <i>Germany</i>	184 463	1,96	173 470	1,97	6,34
Italia / <i>Italy</i>	62 265	0,66	56 705	0,64	9,80
Belanda / <i>Netherlands</i>	168 494	1,79	161 402	1,83	4,39
Spanyol / <i>Spain</i>	47 376	0,50	39 383	0,45	20,30
Portugal	17 675	0,19	18 194	0,21	-2,85
Swedia / <i>Sweden</i>	32 308	0,34	29 281	0,33	10,34
Swiss / <i>Switzerland</i>	45 567	0,48	43 906	0,50	3,78
Inggris / <i>United Kingdom</i>	244 594	2,59	236 794	2,69	3,29
Finlandia / <i>Finland</i>	15 332	0,16	15 074	0,17	1,71
Norwegia / <i>Norway</i>	17 253	0,18	18 174	0,21	-5,07
Eropa Barat Lainnya / <i>Other W. Europe</i>	25 867	0,27	23 392	0,27	10,58
Rusia / <i>Russia</i>	94 345	1,00	99 872	1,13	-5,53
Eropa Timur Lainnya / <i>Other E. Europe</i>	96 699	1,02	88 584	1,01	9,16
TOTAL EUROPE	1 337 553	14,18	1 285 097	14,60	4,08
Amerika Serikat / <i>USA</i>	246 397	2,61	236 375	2,69	4,24
Kanada / <i>Canada</i>	68 432	0,73	65 385	0,74	4,66
Amerika Tengah / <i>Central America</i>	1 835	0,02	1 533	0,02	19,70
Amerika Selatan / <i>South America</i>	36 547	0,39	32 752	0,37	11,59
Amerika Lainnya / <i>Other America</i>	8 009	0,08	7 528	0,09	6,39
TOTAL AMERICA	361 220	3,83	343 573	3,90	5,14
Australia	1 145 576	12,14	983 911	11,18	16,43
Selandia Baru / <i>New Zealand</i>	79 380	0,84	67 852	0,77	16,99
Oseania Lainnya / <i>Other Oceania</i>	5 011	0,05	4 934	0,06	1,55
TOTAL OCEANIA	1 229 967	13,04	1 056 697	12,01	16,40
Afrika Selatan / <i>South Africa</i>	17 375	0,18	16 928	0,19	2,64
Afrika Lainnya / <i>Other Africa</i>	27 901	0,30	25 679	0,29	8,65
TOTAL AFRICA	45 276	0,48	42 607	0,48	6,27
JUMLAH / GRAND TOTAL	9 435 411	100,00	8 802 129	100,00	7,19

TABEL
TABLE8 KEDATANGAN WISATAWAN MANCANEGARA KE INDONESIA MENURUT NEGARA TEMPAT TINGGAL, 2014 VS 2013
INTERNATIONAL VISITOR ARRIVALS TO INDONESIA BY COUNTRY OF RESIDENCE, 2014 VS 2013

NEGARA TEMPAT TINGGAL / COUNTRY OF RESIDENCE	2014		2013		% PERUBAHAN / CHANGE
	Pengunjung/ Visitor	Persentase/ Percentage (%)	Pengunjung/ Visitor	Persentase/ Percentage (%)	
(1)	(2)	(3)	(4)	(5)	(6)
Brunei Darussalam	23 667	0,25	23 309	0,26	1,54
Malaysia	1 485 643	15,75	1 430 989	16,26	3,82
Filipina / Philippines	253 237	2,68	246 497	2,80	2,73
Singapura / Singapore	1 739 825	18,44	1 634 149	18,57	6,47
Thailand	136 833	1,45	141 349	1,61	-3,19
Vietnam	44 621	0,47	39 770	0,45	12,20
Asean Lainnya / Other Asean	67 248	0,71	65 357	0,74	2,89
TOTAL A S E A N	3 751 074	39,76	3 581 420	40,69	4,74
Hong Kong	112 345	1,19	112 785	1,28	-0,39
India	223 607	2,37	201 009	2,28	11,24
Jepang / Japan	525 419	5,57	491 574	5,58	6,89
Korea Selatan / Korea Rep.	370 142	3,92	343 627	3,90	7,72
Pakistan	6 388	0,07	6 213	0,07	2,82
Bangladesh	11 012	0,12	10 567	0,12	4,21
Sri Lanka	11 961	0,13	11 409	0,13	4,84
Taiwan	244 003	2,59	245 288	2,79	-0,52
Republik Rakyat Tiongkok / China	926 750	9,82	807 429	9,17	14,78
Asia Lainnya / Other Asia	96 697	1,02	102 917	1,17	-6,04
TOTAL ASIA (Excl.ASEAN)	2 528 324	26,80	2 332 818	26,50	8,38
Saudi Arabia	126 339	1,34	123 702	1,41	2,13
Bahrain	1 811	0,02	1 766	0,02	2,55
Kuwait	8 514	0,09	8 122	0,09	4,83
Mesir / Egypt	8 526	0,09	6 194	0,07	37,65
Timur Tengah Lainnya / Other Middle East	50 328	0,53	48 892	0,56	2,94
TOTAL MIDDLE EAST	195 518	2,07	188 676	2,14	3,63
Austria	20 484	0,22	20 497	0,23	-0,06
Belgia / Belgium	28 084	0,30	28 329	0,32	-0,86
Denmark	20 005	0,21	20 096	0,23	-0,45
Perancis / France	210 097	2,23	190 853	2,17	10,08
Jerman / Germany	184 815	1,96	168 110	1,91	9,94
Italia / Italy	68 024	0,72	63 043	0,72	7,90
Belanda / Netherlands	169 308	1,79	158 181	1,80	7,03
Spain / Spain	43 768	0,46	40 371	0,46	8,41
Portugal	24 605	0,26	24 853	0,28	-1,00
Swedia / Sweden	30 502	0,32	27 620	0,31	10,43
Swiss / Switzerland	47 060	0,50	42 727	0,49	10,14
Inggris / United Kingdom	249 218	2,64	228 679	2,60	8,98
Finlandia / Finland	17 395	0,18	15 949	0,18	9,07
Norwegia / Norway	18 295	0,19	18 903	0,21	-3,22
Eropa Barat Lainnya / Other W. Europe	22 060	0,23	20 213	0,23	9,14
Rusia / Russia	96 329	1,02	96 543	1,10	-0,22
Eropa Timur Lainnya / Other E. Europe	82 544	0,87	78 038	0,89	5,77
TOTAL EUROPE	1 332 593	14,12	1 243 005	14,12	7,21
Amerika Serikat / U S A	251 380	2,66	234 134	2,66	7,37
Kanada / Canada	61 386	0,65	56 798	0,65	8,08
Amerika Tengah / Central America	2 886	0,03	2 781	0,03	3,78
Amerika Selatan / South Amerika	32 970	0,35	30 168	0,34	9,29
Amerika Lainnya / Other America	10 085	0,11	9 269	0,11	8,80
TOTAL AMERICA	358 707	3,80	333 150	3,78	7,67
Australia	1 128 533	11,96	997 984	11,34	13,08
Selandia Baru / New Zealand	76 454	0,81	66 484	0,76	15,00
Oseania Lainnya / Other Oceania	7 705	0,08	7 294	0,08	5,63
TOTAL OCEANIA	1 212 692	12,85	1 071 762	12,18	13,15
Afrika Selatan / South Africa	25 048	0,27	21 757	0,25	15,13
Afrika Lainnya / Other Africa	31 455	0,33	29 541	0,34	6,48
TOTAL AFRICA	56 503	0,60	51 298	0,58	10,15
JUMLAH / GRAND TOTAL	9 435 411	100,00	8 802 129	100,00	7,19

TABEL 9 KEDATANGAN WISATAWAN MANCANEGERA KE INDONESIA MENURUT NEGARA TEMPAT TINGGAL DAN JENIS ANGKUTAN, 2014 VS 2013
TABLE INTERNATIONAL VISITOR ARRIVALS TO INDONESIA BY COUNTRY OF RESIDENCE AND MODE OF TRANSPORT, 2014 VS 2013

NEGARA TEMPAT TINGGAL/ COUNTRY OF RESIDENCE	Udara / Air			Laut / Sea		
	2014	2013	Perubahan/ Change (%)	2014	2013	Perubahan/ Change (%)
(1)	(2)	(3)	(4)	(5)	(6)	(7)
Brunei Darussalam	20 243	19 796	2,26	1 351	1 282	5,38
Malaysia	1 151 250	1 120 329	2,76	302 898	279 332	8,44
Filipina / Philippines	96 519	92 417	4,44	155 867	153 219	1,73
Singapura / Singapore	515 541	447 166	15,29	1 223 714	1 186 585	3,13
Thailand	108 317	112 120	-3,39	28 478	29 185	-2,42
Vietnam	25 834	24 146	6,99	18 772	15 608	20,27
Asean Lainnya / Other Asean	54 628	55 221	-1,07	11 571	9 089	27,31
TOTAL ASEAN	1 972 332	1 871 195	5,40	1 742 651	1 674 300	4,08
Hong Kong	104 153	104 125	0,03	7 985	8 410	-5,05
I n d i a	160 689	141 475	13,58	62 727	59 372	5,65
Jepang / Japan	472 864	441 817	7,03	52 386	49 584	5,65
Korea Selatan / Korea Rep.	283 219	260 182	8,85	86 860	83 358	4,20
Pakistan	4 861	4 707	3,27	1 465	1 448	1,17
Bangladesh	7 941	7 544	5,26	2 999	2 950	1,66
Sri Lanka	8 969	8 493	5,60	2 969	2 892	2,66
T a i w a n	230 805	231 369	-0,24	13 139	13 823	-4,95
Republik Rakyat Tiongkok / China	779 981	670 155	16,39	145 380	136 800	6,27
Asia Lainnya / Other Asia	67 318	65 576	2,66	13 857	31 819	-56,45
TOTAL ASIA (Excl.ASEAN)	2 120 800	1 935 443	9,58	389 767	390 456	-0,18
Saudi Arabia	125 539	122 901	2,15	783	783	0,00
Bahrain	1 734	1 689	2,66	77	77	0,00
Kuwait	8 514	8 122	4,83	0	0	-
Mesir / Egypt	8 042	5 729	40,37	484	465	4,09
Timur Tengah Lainnya / Other Middle East	48 793	47 373	3,00	1 529	1 512	1,12
TOTAL MIDDLE EAST	192 622	185 814	3,66	2 873	2 837	1,27
Austria	18 621	18 715	-0,50	1 850	1 773	4,34
Belgia / Belgium	26 033	26 314	-1,07	2 005	1 971	1,73
Denmark	17 699	17 868	-0,95	2 304	2 226	3,50
Perancis / France	193 480	174 445	10,91	16 562	16 353	1,28
Jerman / Germany	167 408	150 889	10,95	17 338	17 147	1,11
Italia / Italy	63 991	59 026	8,41	3 998	3 980	0,45
Belanda / Netherlands	159 343	148 485	7,31	9 824	9 529	3,10
Spanyol / Spain	42 843	39 502	8,46	831	781	6,40
Portugal	22 832	23 081	-1,08	1 561	1 550	0,71
Swedia / Sweden	26 612	23 876	11,46	3 876	3 730	3,91
Swiss / Switzerland	43 400	39 162	10,82	3 635	3 540	2,68
Inggris / United Kingdom	204 276	185 700	10,00	44 856	42 872	4,63
Finlandia / Finland	14 129	12 784	10,52	3 189	3 087	3,30
Norwegia / Norway	13 949	14 087	-0,98	4 332	4 801	-9,77
Eropa Barat Lainnya / Other W. Europe	19 293	17 556	9,89	2 712	2 603	4,19
Rusia / Russia	88 578	88 724	-0,16	7 686	7 745	-0,76
Eropa Timur Lainnya / Other E. Europe	67 017	62 581	7,09	15 353	15 265	0,58
TOTAL EUROPE	1 189 504	1 102 795	7,86	141 912	138 953	2,13
Amerika Serikat / U S A	215 513	199 305	8,13	35 570	34 510	3,07
Kanada / Canada	53 966	49 619	8,76	7 361	7 119	3,40
Amerika Tengah / Central America	2 167	2 088	3,78	600	579	3,63
Amerika Selatan / South America	30 041	27 329	9,92	2 746	2 682	2,39
Amerika Lainnya / Other America	8 990	8 253	8,93	992	928	6,90
TOTAL AMERICA	310 677	286 594	8,40	47 269	45 818	3,17
Australia	1 067 481	937 934	13,81	60 366	59 381	1,66
Selandia Baru / New Zealand	69 547	59 779	16,34	6 858	6 657	3,02
Oseania Lainnya / Other Oceania	2 942	2 630	11,86	2 135	2 129	0,28
TOTAL OCEANIA	1 139 970	1 000 343	13,96	69 359	68 167	1,75
Afrika Selatan / South Africa	22 009	18 874	16,61	2 888	2 760	4,64
Afrika Lainnya / Other Africa	29 609	27 708	6,86	1 677	1 663	0,84
TOTAL AFRICA	51 618	46 582	10,81	4 565	4 423	3,21
JUMLAH / GRAND TOTAL	6 977 523	6 428 766	8,54	2 398 396	2 324 954	3,16

NEGARA TEMPAT TINGGAL/ COUNTRY OF RESIDENCE	Darat / Land			JUMLAH / TOTAL		
	2014	2013	Perubahan/ Change (%)	2014	2013	Perubahan/ Change (%)
(1)	(8)	(9)	(10)	(11)	(12)	(13)
Brunei Darussalam	2 073	2 231	-7,08	23 667	23 309	1,54
Malaysia	31 495	31 328	0,53	1 485 643	1 430 989	3,82
Filipina / <i>Philippines</i>	851	861	-1,16	253 237	246 497	2,73
Singapura / <i>Singapore</i>	570	398	43,22	1 739 825	1 634 149	6,47
Thailand	38	44	-13,64	136 833	141 349	-3,19
Vietnam	15	16	-6,25	44 621	39 770	12,20
Asean Lainnya / <i>Other Asean</i>	1 049	1 047	0,19	67 248	65 357	2,89
TOTAL ASEAN	36 091	35 925	0,46	3 751 074	3 581 420	4,74
Hong Kong	207	250	-17,20	112 345	112 785	-0,39
India	191	162	17,90	223 607	201 009	11,24
Jepang / <i>Japan</i>	169	173	-2,31	525 419	491 574	6,89
Korea Selatan / <i>Korea Rep.</i>	63	87	-27,59	370 142	343 627	7,72
Pakistan	62	58	6,90	6 388	6 213	2,82
Bangladesh	72	73	-1,37	11 012	10 567	4,21
Sri Lanka	23	24	-4,17	11 961	11 409	4,84
Taiwan	59	96	-38,54	244 003	245 288	-0,52
Republik Rakyat Tiongkok / <i>China</i>	1 389	474	193,04	926 750	807 429	14,78
Asia Lainnya / <i>Other Asia</i>	15 522	5 522	181,09	96 697	102 917	-6,04
TOTAL ASIA (Excl.ASEAN)	17 757	6 919	156,64	2 528 324	2 332 818	8,38
Saudi Arabia	17	18	-	126 339	123 702	2,13
Bahrain	0	0	-	1 811	1 766	2,55
Kuwait	0	0	-	8 514	8 122	4,83
Mesir / <i>Egypt</i>	0	0	-	8 526	6 194	37,65
Timur Tengah Lainnya / <i>Other Middle East</i>	6	7	-	50 328	48 892	2,94
TOTAL MIDDLE EAST	23	25	-	195 518	188 676	3,63
Austria	13	9	44,44	20 484	20 497	-0,06
Belgia / <i>Belgium</i>	46	44	4,55	28 084	28 329	-0,86
Denmark	2	2	0,00	20 005	20 096	-0,45
Perancis / <i>France</i>	55	55	0,00	210 097	190 853	10,08
Jerman / <i>Germany</i>	69	74	-6,76	184 815	168 110	9,94
Italia / <i>Italy</i>	35	37	-5,41	68 024	63 043	7,90
Belanda / <i>Netherlands</i>	141	167	-15,57	169 308	158 181	7,03
Spanyol / <i>Spain</i>	94	88	6,82	43 768	40 371	8,41
Portugal	212	222	-4,50	24 605	24 853	-1,00
Swedia / <i>Sweden</i>	14	14	0,00	30 502	27 620	10,43
Swiss / <i>Switzerland</i>	25	25	0,00	47 060	42 727	10,14
Inggris / <i>United Kingdom</i>	86	107	-19,63	249 218	228 679	8,98
Finlandia / <i>Finland</i>	77	78	-1,28	17 395	15 949	9,07
Norwegia / <i>Norway</i>	14	15	-6,67	18 295	18 903	-3,22
Eropa Barat Lainnya / <i>Other W. Europe</i>	55	54	1,85	22 060	20 213	9,14
Rusia / <i>Russia</i>	65	74	-12,16	96 329	96 543	-0,22
Eropa Timur Lainnya / <i>Other E. Europe</i>	174	192	-9,38	82 544	78 038	5,77
TOTAL EUROPE	1 177	1 257	-6,36	1 332 593	1 243 005	7,21
Amerika Serikat / <i>U S A</i>	297	319	-6,90	251 380	234 134	7,37
Kanada / <i>Canada</i>	59	60	-1,67	61 386	56 798	8,08
Amerika Tengah / <i>Central America</i>	119	114	4,39	2 886	2 781	3,78
Amerika Selatan / <i>South America</i>	183	157	16,56	32 970	30 168	9,29
Amerika Lainnya / <i>Other America</i>	103	88	17,05	10 085	9 269	8,80
TOTAL AMERICA	761	738	3,12	358 707	333 150	7,67
Australia	686	669	2,54	1 128 533	997 984	13,08
Selandia Baru / <i>New Zealand</i>	49	48	2,08	76 454	66 484	15,00
Oseania Lainnya / <i>Other Oceania</i>	2 628	2 535	3,67	7 705	7 294	5,63
TOTAL OCEANIA	3 363	3 252	3,41	1 212 692	1 071 762	13,15
Mesir / <i>Egypt</i>	151	123	22,76	25 048	21 757	15,13
Afrika Lainnya / <i>Other Africa</i>	169	170	-0,59	31 455	29 541	6,48
TOTAL AFRICA	320	293	9,22	56 503	51 298	10,15
JUMLAH / GRAND TOTAL	59 492	48 409	22,89	9 435 411	8 802 129	7,19

KEBANGSAAN / NATIONALITY	Soekarno-Hatta, DKI Jakarta			Ngurah Rai, Bali			Kualanamu, Sumatera Utara		
	2014	2013	Perubahan/ Change (%)	2014	2013	Perubahan/ Change (%)	2014	2013	Perubahan/ Change (%)
(1)	(2)	(3)	(4)	(5)	(6)	(7)	(8)	(9)	(10)
Brunei Darussalam	9 454	8 979	5,29	2 263	1 053	114,87	122	247	-50,61
Malaysia	326 256	326 587	-0,10	230 306	209 949	9,70	152 369	144 082	5,75
Filipina / <i>Philippines</i>	43 544	46 936	-7,23	33 321	30 596	8,91	1 442	1 110	29,91
Singapura / <i>Singapore</i>	187 488	191 683	-2,19	184 030	147 233	24,99	19 601	18 323	6,97
Thailand	50 780	50 193	1,17	32 928	39 587	-16,82	4 869	3 889	25,20
Vietnam	16 076	14 752	8,98	9 963	9 942	0,21	401	335	19,70
Myanmar	3 281	3 830	-14,33	3 822	3 190	19,81	181	152	19,08
Asean Lainnya / <i>Other Asean</i>	27 390	35 165	-22,11	2 994	3 329	-10,06	3 953	3 734	5,87
TOTAL A S E A N	664 269	678 125	-2,04	499 626	444 879	12,31	182 938	171 872	6,44
Hong Kong	35 055	36 312	-3,46	39 916	41 626	-4,11	1 320	1 172	12,63
I n d i a	79 504	75 189	5,74	88 275	64 829	36,17	2 503	2 247	11,39
Jepang / <i>J a p a n</i>	224 848	221 486	1,52	218 184	208 839	4,47	2 372	2 694	-11,95
Korea Selatan / <i>Korea Rep.</i>	104 719	114 716	-8,71	148 537	138 815	7,00	2 015	2 609	-22,77
Pakistan	3 969	3 681	7,82	1 217	1 029	18,27	36	59	-38,98
Bangladesh	4 135	2 969	39,27	3 657	1 918	90,67	210	121	73,55
Srilanka	4 504	4 247	6,05	1 281	1 019	25,71	163	165	-1,21
T a i w a n	74 216	83 158	-10,75	118 306	134 012	-11,72	2 798	2 708	3,32
Tionghoa / <i>China</i>	247 942	256 587	-3,37	588 342	388 835	51,31	5 743	8 084	-28,96
Asia Lainnya / <i>Other Asia</i>	17 612	21 590	-18,43	37 321	39 653	-5,88	300	290	3,45
TOTAL ASIA (Excl.ASEAN)	796 504	819 935	-2,86	1 245 036	1 020 575	21,99	17 460	20 149	-13,35
Saudi Arabia	145 338	117 676	23,51	4 540	3 297	37,70	133	111	19,82
Bahrain	1 095	876	25,00	451	210	114,76	5	9	-44,44
Kuwait	7 860	6 877	14,29	1 338	892	50,00	2	3	-33,33
Mesir / <i>Egypt</i>	6 918	5 304	30,43	2 800	2 066	35,53	284	75	278,67
U. Emirat Arab	11 188	9 165	22,07	687	560	22,68	10	2	400,00
Yaman	7 276	6 438	13,02	247	135	82,96	123	87	41,38
Qatar	877	956	-8,26	721	313	130,35	1	0	-
Timur Tengah Lainnya / <i>Other Middle East</i>	14 256	21 271	-32,98	6 134	6 869	-10,70	171	183	-6,56
TOTAL MIDDLE EAST	194 808	168 563	15,57	16 918	14 342	17,96	729	470	55,11
Austria	5 909	5 002	18,13	12 077	14 213	-15,03	323	211	53,08
Belgia / <i>Belgium</i>	12 686	12 785	-0,77	15 929	15 948	-0,12	651	635	2,52
Denmark	5 107	4 946	3,26	13 500	13 273	1,71	686	825	-16,85
Perancis / <i>F r a n c e</i>	49 320	46 598	5,84	128 191	125 023	2,53	3 129	2 425	29,03
Jerman / <i>Germany</i>	48 464	43 085	12,48	105 199	99 080	6,18	4 260	4 047	5,26
I t a l i a / <i>I t a l y</i>	21 882	22 047	-0,75	30 698	26 050	17,84	431	495	-12,93
Belanda / <i>Netherlands</i>	69 261	65 694	5,43	76 511	73 082	4,69	5 975	6 028	-0,88
Spanyol / <i>Spain</i>	16 419	14 294	14,87	24 287	19 360	25,45	853	757	12,68
Portugal	4 234	4 115	2,89	11 797	12 753	-7,50	67	62	8,06
Swedia / <i>Sweden</i>	7 341	6 900	6,39	20 236	17 703	14,31	317	378	-16,14
Swiss / <i>Switzerland</i>	9 967	9 902	0,66	27 218	26 013	4,63	1 032	805	28,20
Inggris / <i>United Kingdom</i>	63 340	62 379	1,54	123 540	119 187	3,65	3 008	3 302	-8,90
Finlandia / <i>Finland</i>	3 390	3 155	7,45	9 029	8 590	5,11	328	395	-16,96
Norwegia / <i>Norway</i>	3 241	3 210	0,97	10 197	10 557	-3,41	241	223	8,07
Eropa Barat Lainnya / <i>Other W. Europe</i>	5 356	5 378	-0,41	15 336	13 296	15,34	217	270	-19,63
Rusia / <i>Russia</i>	11 737	10 188	15,20	72 616	80 160	-9,41	415	489	-15,13
Eropa Timur Lainnya / <i>Other E. Europe</i>	27 911	26 690	4,57	41 139	36 959	11,31	1 085	908	19,49
TOTAL EUROPE	365 565	346 368	5,54	737 501	711 247	3,69	23 018	22 255	3,43
Amerika Serikat / <i>U S A</i>	87 135	83 934	3,81	109 136	100 571	8,52	3 454	3 903	-11,50
Kanada / <i>Canada</i>	18 998	18 826	0,91	36 719	33 149	10,77	892	920	-3,04
Amerika Tengah / <i>Central America</i>	412	532	-22,56	862	553	55,88	20	47	-57,45
Amerika Selatan / <i>South America</i>	9 904	9 851	0,54	22 226	18 997	17,00	353	493	-28,40
Amerika Lainnya / <i>Other America</i>	2 212	2 191	0,96	4 572	4 247	7,66	50	59	-15,25
TOTAL AMERICA	118 661	115 334	2,88	173 515	157 517	10,16	4 769	5 422	-12,04
Australia	73 414	80 001	-8,23	981 053	827 459	18,56	4 996	4 312	15,86
Selandia Baru / <i>New Zealand</i>	8 205	8 832	-7,10	61 327	50 294	21,94	444	600	-26,00
Oseania Lainnya / <i>Other Oceania</i>	568	769	-26,14	1 179	803	46,77	10	26	-61,54
TOTAL OCEANIA	82 187	89 602	-8,28	1 043 559	878 556	18,78	5 450	4 938	10,37
Afrika Selatan / <i>South Africa</i>	4 674	4 827	-3,17	9 692	9 486	2,17	207	247	-16,19
Afrika Lainnya / <i>Other Africa</i>	19 769	17 748	11,39	5 888	5 287	11,37	153	197	-22,34
TOTAL AFRICA	24 443	22 575	8,27	15 580	14 773	5,47	360	444	-18,92
JUMLAH / GRAND TOTAL	2 246 437	2 240 502	0,26	3 731 735	3 241 889	15,11	234 724	225 550	4,07

KEBANGSAAN / NATIONALITY	Batam, Kepulauan Riau			Juanda, Jawa Timur			Sam Ratulangi, Sulawesi Utara		
	2014	2013	Perubahan/ Change (%)	2014	2013	Perubahan/ Change (%)	2014	2013	Perubahan/ Change (%)
	(1)	(11)	(12)	(13)	(14)	(15)	(16)	(17)	(18)
Brunei Darussalam	1 193	818	45,84	2 552	2 926	-12,78	11	17	-35,29
Malaysia	192 870	194 942	-1,06	49 985	52 896	-5,50	767	764	0,39
Filipina / Philippines	38 827	37 274	4,17	2 547	2 301	10,69	322	321	0,31
Singapura / Singapore	869 439	769 560	12,98	23 653	21 858	8,21	2 494	3 210	-22,31
Thailand	3 708	5 510	-32,70	4 282	5 411	-20,86	258	293	-11,95
Vietnam	7 196	3 848	87,01	964	624	54,49	7	30	-76,67
Myanmar	9 323	9 169	1,68	309	334	-7,49	33	30	10,00
Asean Lainnya / Other Asean	87 242	85 870	1,60	54 671	57 848	-5,49	11	40	-72,50
TOTAL A S E A N	1 209 798	1 106 991	9,29	138 963	144 198	-3,63	3 903	4 705	-17,05
Hong Kong	2 885	1 991	44,90	4 878	5 122	-4,76	591	549	7,65
India	40 969	38 129	7,45	3 925	3 677	6,74	123	174	-29,31
Jepang / Japan	21 895	23 130	-5,34	7 413	7 651	-3,11	1 094	1 364	-19,79
Republik Korea / Korea Rep.	61 116	56 655	7,87	4 075	3 716	9,66	307	267	14,98
Pakistan	158	331	-52,27	54	73	-26,03	0	1	-100,00
Bangladesh	1 340	947	41,50	200	188	6,38	0	12	-100,00
Srilanka	471	459	2,61	96	136	-29,41	29	79	-63,29
Taiwan	4 870	4 219	15,43	11 122	12 877	-13,63	116	45	157,78
Tionghoa / China	35 113	31 717	10,71	14 611	15 714	-7,02	1 127	1 026	9,84
Asia Lainnya / Other Asia	589	1 027	-42,65	313	391	-19,95	87	107	-18,69
TOTAL ASIA (Excl.ASEAN)	169 406	158 605	6,81	46 687	49 545	-5,77	3 474	3 624	-4,14
Saudi Arabia	334	157	112,74	293	207	41,55	22	6	266,67
Bahrain	18	35	-48,57	8	18	-55,56	0	0	-
Kuwait	14	40	-65,00	4	8	-50,00	0	1	-100,00
Mesir / Egypt	154	122	26,23	25	28	-10,71	13	0	-
U. Emirat Arab	46	47	-2,13	23	25	-8,00	0	5	-100,00
Yaman	15	29	-48,28	96	76	26,32	0	0	-
Qatar	20	18	11,11	0	0	-	0	0	-
Timur Tengah Lainnya / Other Middle East	290	501	-42,12	48	92	-47,83	1	3	-66,67
TOTAL MIDDLE EAST	891	949	-6,11	497	454	9,47	36	15	140,00
Austria	353	376	-6,12	225	223	0,90	198	195	1,54
Belgia / Belgium	1 008	963	4,67	486	438	10,96	206	223	-7,62
Denmark	824	721	14,29	624	641	-2,65	110	71	54,93
Perancis / France	4 535	3 618	25,35	2 565	2 604	-1,50	559	922	-39,37
Jerman / Germany	4 382	4 222	3,79	3 220	3 370	-4,45	1 778	2 039	-12,80
Italia / Italy	1 171	1 139	2,81	1 234	1 073	15,00	521	511	1,96
Belanda / Netherlands	4 180	4 087	2,28	3 011	3 008	0,10	1 137	1 214	-6,34
Spanyol / Spain	898	794	13,10	345	422	-18,25	199	162	22,84
Portugal	226	128	76,56	132	104	26,92	13	15	-13,33
Swedia / Sweden	903	866	4,27	322	408	-21,08	168	148	13,51
Swiss / Switzerland	903	995	-9,25	547	579	-5,53	795	814	-2,33
Inggris / United Kingdom	16 568	15 415	7,48	3 450	3 271	5,47	902	1 063	-15,15
Finlandia / Finland	673	702	-4,13	219	195	12,31	234	264	-11,36
Norwegia / Norway	1 684	2 120	-20,57	104	110	-5,45	70	26	169,23
Eropa Barat Lainnya / Other W. Europe	1 121	1 035	8,31	208	194	7,22	139	71	95,77
Rusia / Russia	714	569	25,48	228	251	-9,16	189	166	13,86
Eropa Timur Lainnya / Other E. Europe	2 077	2 182	-4,81	842	886	-4,97	202	219	-7,76
TOTAL EUROPE	42 220	39 932	5,73	17 762	17 777	-0,08	7 420	8 123	-8,65
Amerika Serikat / U S A	12 737	11 916	6,89	6 446	6 519	-1,12	1 318	1 752	-24,77
Kanada / Canada	2 455	2 440	0,61	1 705	1 372	24,27	157	267	-41,20
Amerika Tengah / Central America	50	26	92,31	10	14	-28,57	2	0	-
Amerika Selatan / South America	933	599	55,76	341	356	-4,21	70	60	16,67
Amerika Lainnya / Other America	220	246	-10,57	56	109	-48,62	18	20	-10,00
TOTAL AMERICA	16 395	15 227	7,67	8 558	8 370	2,25	1 565	2 099	-25,44
Australia	12 402	11 762	5,44	3 334	3 467	-3,84	643	1 118	-42,49
Selandia Baru / New Zealand	2 017	1 786	12,93	855	679	25,92	79	94	-15,96
Oseania Lainnya / Other Oceania	46	69	-33,33	25	21	19,05	2	13	-84,62
TOTAL OCEANIA	14 465	13 617	6,23	4 214	4 167	1,13	724	1 225	-40,90
Afrika Selatan / South Africa	543	487	11,50	257	245	4,90	144	112	28,57
Afrika Lainnya / Other Africa	392	622	-36,98	255	285	-10,53	13	14	-7,14
TOTAL AFRICA	935	1 109	-15,69	512	530	-3,40	157	126	24,60
JUMLAH / GRAND TOTAL	1 454 110	1 336 430	8,81	217 193	225 041	-3,49	17 279	19 917	-13,24

KEBANGSAAN / NATIONALITY	Entikong, Kalimantan Barat			Minangkabau, Sumatera Barat			Adi Sumarmo, Jawa Tengah		
	2014	2013	Perubahan/ Change (%)	2014	2013	Perubahan/ Change (%)	2014	2013	Perubahan/ Change (%)
	(20)	(21)	(22)	(23)	(24)	(25)	(26)	(27)	(28)
Brunei Darussalam	1 173	843	39,15	26	20	30,00	27	19	42,11
Malaysia	17 697	19 921	-11,16	43 588	36 254	20,23	5 705	5 544	2,90
Filipina / Philippines	208	164	26,83	97	91	6,59	98	114	-14,04
Singapura / Singapore	162	195	-16,92	334	947	-64,73	889	2 167	-58,98
Thailand	29	65	-55,38	144	131	9,92	208	187	11,23
Vietnam	91	33	175,76	27	26	3,85	6	10	-40,00
Myanmar	6	2	200,00	7	8	-12,50	21	52	-59,62
Asean Lainnya / Other Asean	105	13	707,69	274	309	-11,33	1 253	1 571	-20,24
TOTAL A S E A N	19 471	21 236	-8,31	44 497	37 786	17,76	8 207	9 664	-15,08
Hong Kong	142	166	-14,46	107	43	148,84	21	30	-30,00
I n d i a	119	138	-13,77	77	99	-22,22	135	223	-39,46
Jepang / J a p a n	52	45	15,56	248	232	6,90	93	190	-51,05
Republik Korea / Korea Rep.	112	108	3,70	46	33	39,39	63	77	-18,18
Pakistan	15	3	400,00	5	5	0,00	1	4	-75,00
Bangladesh	6	66	-90,91	32	6	433,33	12	15	-20,00
Srilanka	1	1	0,00	6	0	-	7	6	16,67
T a i w a n	295	301	-1,99	24	24	0,00	20	23	-13,04
Tionghoa / China	1 098	1 019	7,75	278	536	-48,13	97	198	-51,01
Asia Lainnya / Other Asia	9	10	-10,00	20	62	-67,74	8	17	-52,94
TOTAL ASIA (Excl.ASEAN)	1 849	1 857	-0,43	843	1 040	-18,94	457	783	-41,63
Saudi Arabia	0	19	-100,00	4	9	-55,56	6	5	20,00
Bahrain	0	0	-	0	3	-100,00	0	0	-
Kuwait	0	0	-	0	0	-	0	0	-
Mesir / Egypt	0	1	-100,00	9	6	50,00	6	1	500,00
U. Emirat Arab	0	0	-	1	0	-	0	0	-
Yaman	0	2	-100,00	0	0	-	2	2	0,00
Qatar	0	0	-	0	6	-100,00	0	0	-
Timur Tengah Lainnya / Other Middle East	3	3	0,00	20	37	-45,95	8	7	14,29
TOTAL MIDDLE EAST	3	25	-88,00	34	61	-44,26	22	15	46,67
Austria	9	8	12,50	32	19	68,42	25	79	-68,35
Belgia / Belgium	36	686	-94,75	28	19	47,37	91	420	-78,33
Denmark	5	5	0,00	10	28	-64,29	95	129	-26,36
Perancis / F r a n c e	46	33	39,39	405	458	-11,57	2 673	3 995	-33,09
Jerman / Germany	71	80	-11,25	195	245	-20,41	414	672	-38,39
I t a l i a / I t a l y	12	24	-50,00	54	83	-34,94	49	114	-57,02
Belanda / Netherlands	195	179	8,94	107	161	-33,54	85	337	-74,78
Spanyol / Spain	25	17	47,06	69	79	-12,66	47	96	-51,04
Portugal	0	1	-100,00	33	26	26,92	42	3	1.300,00
Swedia / Sweden	5	9	-44,44	17	24	-29,17	7	23	-69,57
Swiss / Switzerland	12	19	-36,84	35	58	-39,66	119	236	-49,58
Inggris / United Kingdom	157	138	13,77	285	309	-7,77	147	218	-32,57
Finlandia / Finland	8	6	33,33	35	20	75,00	11	9	22,22
Norwegia / Norway	3	4	-25,00	7	19	-63,16	4	11	-63,64
Eropa Barat Lainnya / Other W. Europe	13	5	160,00	33	45	-26,67	3	29	-89,66
Rusia / Russia	9	11	-18,18	36	36	0,00	1	17	-94,12
Eropa Timur Lainnya / Other E. Europe	20	40	-50,00	149	188	-20,74	98	87	12,64
TOTAL EUROPE	626	1 265	-50,51	1 530	1 817	-15,80	3 911	6 475	-39,60
Amerika Serikat / U S A	141	120	17,50	338	304	11,18	115	343	-66,47
Kanada / Canada	157	41	282,93	60	53	13,21	33	92	-64,13
Amerika Tengah / Central America	0	0	-	1	4	-75,00	4	6	-33,33
Amerika Selatan / South America	4	24	-83,33	328	444	-26,13	25	13	92,31
Amerika Lainnya / Other America	0	0	-	13	6	116,67	5	8	-37,50
TOTAL AMERICA	302	185	63,24	740	811	-8,75	182	462	-60,61
Australia	142	237	-40,08	2 344	2 275	3,03	86	168	-48,81
Selandia Baru / New Zealand	57	38	50,00	129	176	-26,70	15	17	-11,76
Oseania Lainnya / Other Oceania	8	2	300,00	0	1	-100,00	0	1	-100,00
TOTAL OCEANIA	207	277	-25,27	2 473	2 452	0,86	101	186	-45,70
Afrika Selatan / South Africa	1	6	-83,33	50	37	35,14	4	8	-50,00
Afrika Lainnya / Other Africa	5	5	0,00	29	131	-77,86	27	145	-81,38
TOTAL AFRICA	6	11	-45,45	79	168	-52,98	31	153	-79,74
JUMLAH / GRAND TOTAL	22 464	24 856	-9,62	50 196	44 135	13,73	12 911	17 738	-27,21

KEBANGSAAN / NATIONALITY	Bandara Internasional Lombok, Nusa Tenggara Barat			Makassar, Sulawesi Selatan			Sub Total 11 Pintu Masuk / Ports		
	2014	2013	Perubahan/ Change (%)	2014	2013	Perubahan/ Change (%)	2014	2013	Perubahan/ Change (%)
	(1)	(2)	(3)	(4)	(5)	(6)	(7)	(8)	(9)
Brunei Darussalam	67	90	-25,56	47	77	-38,96	16 935	15 089	12,23
Malaysia	17 791	8 239	115,94	9 235	10 706	-13,74	1 046 569	1 009 884	3,63
Filipina / Philippines	234	205	14,15	78	850	-90,82	120 718	119 962	0,63
Singapura / Singapore	6 537	5 428	20,43	1 187	1 103	7,62	1 295 814	1 161 707	11,54
Thailand	203	151	34,44	92	186	-50,54	97 501	105 603	-7,67
Vietnam	140	66	112,12	29	332	-91,27	34 900	29 998	16,34
Myanmar	26	29	-10,34	21	60	-65,00	17 030	16 856	1,03
Asean Lainnya / Other Asean	744	22	3.281,82	23	99	-76,77	178 660	188 000	-4,97
TOTAL A S E A N	25 742	14 230	80,90	10 712	13 413	-20,14	2 808 126	2 647 099	6,08
Hong Kong	295	317	-6,94	71	49	44,90	85 281	87 377	-2,40
India	576	398	44,72	105	203	-48,28	216 311	185 306	16,73
Jepang / Japan	880	755	16,56	235	193	21,76	477 314	466 579	2,30
Republik Korea / Korea Rep.	1 624	1 547	4,98	55	57	-3,51	322 669	318 600	1,28
Pakistan	2	1	100,00	2	3	-33,33	5 459	5 190	5,18
Bangladesh	19	66	-71,21	1	10	-90,00	9 612	6 318	52,14
Srilanka	15	11	36,36	1	3	-66,67	6 574	6 126	7,31
Taiwan	145	62	133,87	22	39	-43,59	211 934	237 468	-10,75
Tionghoa / China	1 693	982	72,40	339	394	-13,96	896 383	705 092	27,13
Asia Lainnya / Other Asia	499	70	612,86	10	90	-88,89	56 768	63 307	-10,33
TOTAL ASIA (Excl.ASEAN)	5 748	4 209	36,56	841	1 041	-19,21	2 288 305	2 081 363	9,94
Saudi Arabia	54	21	157,14	6	1	500,00	150 730	121 509	24,05
Bahrain	0	0	-	0	0	-	1 577	1 151	37,01
Kuwait	5	6	-16,67	0	0	-	9 223	7 827	17,84
Mesir / Egypt	7	13	-46,15	2	0	-	10 218	7 616	34,16
U. Emirat Arab	0	0	-	0	0	-	11 955	9 804	21,94
Yaman	2	0	-	0	1	-100,00	7 761	6 770	14,64
Qatar	0	0	-	0	0	-	1 619	1 293	25,21
Timur Tengah Lainnya / Other Middle East	27	10	170,00	13	31	-58,06	20 971	29 007	-27,70
TOTAL MIDDLE EAST	95	50	90,00	21	33	-36,36	214 054	184 977	15,72
Austria	302	230	31,30	57	62	-8,06	19 510	20 618	-5,37
Belgia / Belgium	315	202	55,94	71	90	-21,11	31 507	32 409	-2,78
Denmark	249	202	23,27	19	18	5,56	21 229	20 859	1,78
Perancis / France	2 331	2 070	12,61	851	487	74,74	194 605	188 233	3,38
Jerman / Germany	2 735	1 957	39,75	519	446	16,37	171 237	159 243	7,53
Italia / Italy	687	513	33,92	132	76	73,68	56 871	52 125	9,10
Belanda / Netherlands	1 042	1 037	0,48	501	354	41,53	162 005	155 181	4,40
Spanyol / Spain	454	273	66,30	495	151	227,81	44 091	36 405	21,11
Portugal	80	95	-15,79	3	20	-85,00	16 627	17 322	-4,01
Swedia / Sweden	406	339	19,76	24	36	-33,33	29 746	26 834	10,85
Swiss / Switzerland	910	660	37,88	150	155	-3,23	41 688	40 236	3,61
Inggris / United Kingdom	4 892	3 258	50,15	335	264	26,89	216 624	208 804	3,74
Finlandia / Finland	232	154	50,65	22	56	-60,71	14 181	13 546	4,69
Norwegia / Norway	193	271	-28,78	11	19	-42,11	15 755	16 570	-4,92
Eropa Barat Lainnya / Other W. Europe	436	315	38,41	10	22	-54,55	22 872	20 660	10,71
Rusia / Russia	547	358	52,79	90	56	60,71	86 582	92 301	-6,20
Eropa Timur Lainnya / Other E. Europe	901	476	89,29	136	206	-33,98	74 560	68 841	8,31
TOTAL EUROPE	16 712	12 410	34,67	3 426	2 518	36,06	1 219 691	1 170 187	4,23
Amerika Serikat / U S A	1 564	1 086	44,01	340	317	7,26	222 724	210 765	5,67
Kanada / Canada	573	416	37,74	58	72	-19,44	61 807	57 648	7,21
Amerika Tengah / Central America	14	8	75,00	6	4	50,00	1 381	1 194	15,66
Amerika Selatan / South America	269	206	30,58	26	34	-23,53	34 479	31 077	10,95
Amerika Lainnya / Other America	40	21	90,48	0	9	-100,00	7 186	6 916	3,91
TOTAL AMERICA	2 460	1 737	41,62	430	436	-1,38	327 577	307 600	6,49
Australia	17 646	7 067	149,70	210	200	5,00	1 096 270	938 066	16,86
Selandia Baru / New Zealand	1 218	527	131,12	29	46	-36,96	74 375	63 089	17,89
Oseania Lainnya / Other Oceania	7	5	40,00	3	10	-70,00	1 848	1 720	7,42
TOTAL OCEANIA	18 871	7 599	148,34	242	256	-5,47	1 172 493	1 002 875	16,91
Afrika Selatan / South Africa	180	111	62,16	8	14	-42,86	15 760	15 580	1,16
Afrika Lainnya / Other Africa	73	34	114,71	33	19	73,68	26 637	24 487	8,78
TOTAL AFRICA	253	145	74,48	41	33	24,24	42 397	40 067	5,82
JUMLAH / GRAND TOTAL	69 881	40.380	73,06	15 713	17 730	-11,38	8 072 643	7 434 168	8,59

KEBANGSAAN / NATIONALITY	Pintu Lainnya / Other Ports			JUMLAH / TOTAL		
	2014	2013	Perubahan/ Change (%)	2014	2013	Perubahan/ Change (%)
(1)	(38)	(39)	(40)	(41)	(42)	(43)
Brunei Darussalam	2 143	1 843	16,28	19 078	16 932	12,67
Malaysia	371 687	370 802	0,24	1 418 256	1 380 686	2,72
Filipina / Philippines	127 464	127 611	-0,12	248 182	247 573	0,25
Singapura / Singapore	263 230	270 353	-2,63	1 559 044	1 432 060	8,87
Thailand	16 771	19 456	-13,80	114 272	125 059	-8,63
Vietnam	13 118	13 251	-1,00	48 018	43 249	11,03
Myanmar	16 529	14 145	16,85	33 559	31 001	8,25
Asean Lainnya / Other Asean	16 541	25 602	-35,39	195 201	213 602	-8,61
TOTAL A S E A N	827 483	843 063	-1,85	3 635 609	3 490 162	4,17
Hong Kong	9 279	7 881	17,74	94 560	95 258	-0,73
India	50 771	45 960	10,47	267 082	231 266	15,49
Jepang / Japan	27 861	30 820	-9,60	505 175	497 399	1,56
Republik Korea / Korea Rep.	29 335	32 554	-9,89	352 004	351 154	0,24
Pakistan	1 598	1 091	46,47	7 057	6 281	12,35
Bangladesh	4 279	1 814	135,89	13 891	8 132	70,82
Srilanka	2 186	2 162	1,11	8 760	8 288	5,69
Taiwan	8 394	9 678	-13,27	220 328	247 146	-10,85
Tionghoa / China	156 322	153 048	2,14	1 052 705	858 140	22,67
Asia Lainnya / Other Asia	31 143	30 183	3,18	87 911	93 490	-5,97
TOTAL ASIA (Excl.ASEAN)	321 168	315 191	1,90	2 609 473	2 396 554	8,88
Saudi Arabia	724	381	90,03	151 454	121 890	24,25
Bahrain	31	25	24,00	1 608	1 176	36,73
Kuwait	58	92	-36,96	9 281	7 919	17,20
Mesir / Egypt	477	475	0,42	10 695	8 091	32,18
U. Emirat Arab	99	87	13,79	12 054	9 891	21,87
Yaman	102	81	25,93	7 863	6 851	14,77
Qatar	29	39	-25,64	1 648	1 332	23,72
Timur Tengah Lainnya / Other Middle East	739	1 282	-42,36	21 710	30 289	-28,32
TOTAL MIDDLE EAST	2 259	2 462	-8,25	216 313	187 439	15,40
Austria	1 089	1 027	6,04	20 599	21 645	-4,83
Belgia / Belgium	2 094	2 005	4,44	33 601	34 414	-2,36
Denmark	1 348	2 031	-33,63	22 577	22 890	-1,37
Perancis / France	13 932	13 684	1,81	208 537	201 917	3,28
Jerman / Germany	13 226	14 227	-7,04	184 463	173 470	6,34
Italia / Italy	5 394	4 580	17,77	62 265	56 705	9,80
Belanda / Netherlands	6 489	6 221	4,31	168 494	161 402	4,39
Spanyol / Spain	3 285	2 978	10,31	47 376	39 383	20,30
Portugal	1 048	872	20,18	17 675	18 194	-2,85
Swedia / Sweden	2 562	2 447	4,70	32 308	29 281	10,34
Swiss / Switzerland	3 879	3 670	5,69	45 567	43 906	3,78
Inggris / United Kingdom	27 970	27 990	-0,07	244 594	236 794	3,29
Finlandia / Finland	1 151	1 528	-24,67	15 332	15 074	1,71
Norwegia / Norway	1 498	1 604	-6,61	17 253	18 174	-5,07
Eropa Barat Lainnya / Other W. Europe	2 995	2 732	9,63	25 867	23 392	10,58
Rusia / Russia	7 763	7 571	2,54	94 345	99 872	-5,53
Eropa Timur Lainnya / Other E. Europe	22 139	19 743	12,14	96 699	88 584	9,16
TOTAL EUROPE	117 862	114 910	2,57	1 337 553	1 285 097	4,08
Amerika Serikat / U S A	23 673	25 610	-7,56	246 397	236 375	4,24
Kanada / Canada	6 625	7 737	-14,37	68 432	65 385	4,66
Amerika Tengah / Central America	454	339	33,92	1 835	1 533	19,70
Amerika Selatan / South America	2 068	1 675	23,46	36 547	32 752	11,59
Amerika Lainnya / Other America	823	612	34,48	8 009	7 528	6,39
TOTAL AMERICA	33 643	35 973	-6,48	361 220	343 573	5,14
Australia	49 306	45 845	7,55	1 145 576	983 911	16,43
Selandia Baru / New Zealand	5 005	4 763	5,08	79 380	67 852	16,99
Oseania Lainnya / Other Oceania	3 163	3 214	-1,59	5 011	4 934	1,55
TOTAL OCEANIA	57 474	53 822	6,79	1 229 967	1 056 697	16,40
Afrika Selatan / South Africa	1 615	1 348	19,81	17 375	16 928	2,64
Afrika Lainnya / Other Africa	1 264	1 192	6,04	27 901	25 679	8,65
TOTAL AFRICA	2 879	2 540	13,35	45 276	42 607	6,27
JUMLAH / GRAND TOTAL	1 362 768	1 367 961	-0,38	9 435 411	8 802 129	7,19

TABEL
TABLE

11

KEDATANGAN WISATAWAN MANCANEGERA KE INDONESIA MENURUT NEGARA TEMPAT TINGGAL DAN PINTU MASUK, 2014 VS 2013
INTERNATIONAL VISITOR ARRIVALS TO INDONESIA BY COUNTRY OF RESIDENCE AND PORT OF ENTRY, 2014 VS 2013

NEGARA TEMPAT TINGGAL/ COUNTRY OF RESIDENCE	Soekarno-Hatta, DKI Jakarta			Ngurah Rai, Bali			Kualanamu, Sumatera Utara		
	2014	2013	Perubahan/ Change (%)	2014	2013	Perubahan/ Change (%)	2014	2013	Perubahan/ Change (%)
(1)	(2)	(3)	(4)	(5)	(6)	(7)	(8)	(9)	(10)
Brunei Darussalam	9 593	9 514	0,83	2 586	2 255	14,68	234	229	2,18
Malaysia	327 084	327 109	-0,01	239 764	208 658	14,91	161 647	155 380	4,03
Filipina / Philippines	45 698	45 439	0,57	29 677	25 661	15,65	1 064	1 009	5,45
Singapura / Singapore	191 373	191 289	0,04	183 419	159 337	15,11	18 768	17 995	4,30
Thailand	45 756	50 908	-10,12	43 028	39 999	7,57	2 940	2 896	1,52
Vietnam	14 484	14 310	1,22	10 024	8 693	15,31	139	133	4,51
Asean Lainnya / Other Asean	39 199	38 725	1,22	7 501	6 501	15,38	115	110	4,55
TOTAL A S E A N	673 187	677 294	-0,61	515 999	451 104	14,39	184 907	177 752	4,03
Hong Kong	34 698	36 004	-3,63	53 325	50 777	5,02	2 443	2 294	6,50
I n d i a	81 887	76 762	6,68	72 464	58 598	23,66	2 306	2 209	4,39
Jepang / J a p a n	222 290	221 826	0,21	238 829	208 585	14,50	2 428	2 329	4,25
Republik Korea / Korea Rep.	115 033	114 342	0,60	160 330	138 910	15,42	1 466	1 399	4,79
Pakistan	3 511	3 485	0,75	902	789	14,32	288	276	4,35
Bangladesh	4 438	4 465	-0,60	3 284	2 869	14,46	57	55	3,64
Srilanka	4 505	4 544	-0,86	4 142	3 631	14,07	67	63	6,35
T a i w a n	81 540	83 657	-2,53	132 769	130 893	1,43	3 055	2 860	6,82
Republik Rakyat Tiongkok / China	267 143	256 747	4,05	485 096	385 827	25,73	5 792	5 562	4,14
Asia Lainnya / Other Asia	17 617	20 865	-15,57	46 176	42 809	7,87	502	475	5,68
TOTAL ASIA (Excl.ASEAN)	832 662	822 697	1,21	1 197 317	1 023 688	16,96	18 404	17 522	5,03
Saudi Arabia	118 706	117 040	1,42	5 227	4 493	16,34	151	148	2,03
Bahrain	1 397	1 387	0,72	228	194	17,53	16	13	23,08
Kuwait	6 972	6 711	3,89	1 040	908	14,54	48	46	4,35
Mesir / Egypt	4 612	3 573	29,08	2 919	1 671	74,69	59	55	7,27
Timur Tengah Lainnya / Other Middle East	37 553	37 591	-0,10	10 656	9 233	15,41	321	304	5,59
TOTAL MIDDLE EAST	169 240	166 302	1,77	20 070	16 499	21,64	595	566	5,12
Austria	3 841	4 845	-20,72	13 312	12 566	5,94	377	358	5,31
Belgia / Belgium	11 271	12 275	-8,18	12 403	11 921	4,04	569	545	4,40
Denmark	2 822	3 826	-26,24	13 240	12 693	4,31	318	290	9,66
Perancis / France	42 884	42 647	0,56	140 990	122 705	14,90	1 757	1 715	2,45
Jerman / Germany	43 123	43 158	-0,08	109 653	95 635	14,66	3 320	3 165	4,90
Italia / Italy	22 669	22 427	1,08	37 236	32 852	13,34	409	386	5,96
Belanda / Netherlands	65 632	66 156	-0,79	79 802	69 237	15,26	6 596	6 480	1,79
Spanyol / Spain	14 084	14 060	0,17	26 658	23 423	13,81	863	838	2,98
Portugal	4 334	4 842	-10,49	17 529	17 347	1,05	410	400	2,50
Swedia / Sweden	5 883	5 871	0,20	19 323	16 696	15,73	385	371	3,77
Swiss / Switzerland	9 864	10 021	-1,57	30 120	26 122	15,31	601	575	4,52
Inggris / United Kingdom	61 717	62 674	-1,53	129 183	112 002	15,34	3 077	2 957	4,06
Finlandia / Finland	3 580	3 553	0,76	9 875	8 541	15,62	186	181	2,76
Norwegia / Norway	2 125	2 918	-27,18	10 516	10 292	2,18	295	285	3,51
Europa Barat Lainnya / Other W. Europe	6 777	6 763	0,21	11 032	9 551	15,51	442	437	1,14
Rusia / Russia	8 654	10 076	-14,11	78 209	77 263	1,22	46	44	4,55
Europa Timur Lainnya / Other E. Europe	26 549	26 495	0,20	33 034	28 797	14,71	961	916	4,91
TOTAL EUROPE	335 809	342 607	-1,98	772 115	687 643	12,28	20 612	19 943	3,35
Amerika Serikat / U S A	84 452	84 019	0,52	117 009	101 582	15,19	3 976	3 801	4,60
Kanada / Canada	19 905	19 859	0,23	31 455	27 256	15,41	869	837	3,82
Amerika Tengah / Central America	1 447	1 450	-0,21	585	517	13,15	23	21	9,52
Amerika Selatan / South America	9 595	9 554	0,43	19 649	16 994	15,62	118	111	6,31
Amerika Lainnya / Other America	2 521	2 539	-0,71	6 311	5 554	13,63	28	26	7,69
TOTAL AMERICA	117 920	117 421	0,42	175 009	151 903	15,21	5 014	4 796	4,55
Australia	79 945	79 424	0,66	969 564	841 250	15,25	4 304	4 131	4,19
Selandia Baru / New Zealand	9 685	8 946	8,26	58 432	49 581	17,85	178	173	2,89
Oseania Lainnya / Other Oceania	1 206	983	22,69	449	391	14,83	22	20	10,00
TOTAL OCEANIA	90 836	89 353	1,66	1 028 445	891 222	15,40	4 504	4 324	4,16
Afrika Selatan / South Africa	8 415	6 965	20,82	12 399	10 784	14,98	222	210	5,71
Afrika Lainnya / Other Africa	18 368	17 863	2,83	10 381	9 046	14,76	466	437	6,64
TOTAL AFRICA	26 783	24 828	7,87	22 780	19 830	14,88	688	647	6,34
JUMLAH / GRAND TOTAL	2 246 437	2 240 502	0,26	3 731 735	3 241 889	15,11	234 724	225 550	4,07

NEGERA TEMPAT TINGGAL/ COUNTRY OF RESIDENCE	Batam, Kepulauan Riau			Juanda, Jawa Timur			Sam Ratulangi, Sulawesi Utara		
	2014	2013	Perubahan/ Change (%)	2014	2013	Perubahan/ Change (%)	2014	2013	Perubahan/ Change (%)
(1)	(11)	(12)	(13)	(14)	(15)	(16)	(17)	(18)	(19)
Brunei Darussalam	907	837	8,36	5 979	6 093	-1,87	41	54	-24,07
Malaysia	221 967	204 720	8,42	89 046	90 983	-2,13	1 521	1 952	-22,08
Filipina / Philippines	34 115	31 243	9,19	2 358	2 396	-1,59	190	350	-45,71
Singapura / Singapore	979 260	903 453	8,39	34 646	35 601	-2,68	4 539	4 893	-7,23
Thailand	5 565	4 845	14,86	4 726	4 886	-3,27	123	129	-4,65
Vietnam	2 435	2 249	8,27	544	558	-2,51	33	42	-21,43
Asean Lainnya / Other Asean	3 724	1 221	205,00	6 573	8 638	-23,91	298	328	-9,15
TOTAL ASEAN	1 247 973	1 148 568	8,65	143 872	149 155	-3,54	6 745	7 748	-12,95
Hong Kong	2 695	2 483	8,54	8 587	9 329	-7,95	400	491	-18,53
India	28 418	25 941	9,55	2 288	2 356	-2,89	21	27	-22,22
Jepang / Japan	25 362	22 556	12,44	6 523	6 731	-3,09	1 357	1 452	-6,54
Republik Korea / Korea Rep.	43 159	39 727	8,64	3 202	3 290	-2,67	119	133	-10,53
Pakistan	658	632	4,11	114	116	-1,72	8	10	-20,00
Bangladesh	877	804	9,08	119	126	-5,56	6	6	0,00
Srilanka	906	817	10,89	91	95	-4,21	0	0	-
Taiwan	5 104	4 662	9,48	12 741	13 116	-2,86	142	232	-38,79
Republik Rakyat Tiongkok / China	22 968	21 554	6,56	14 462	14 860	-2,68	183	213	-14,08
Asia Lainnya / Other Asia	1 790	1 387	29,06	441	433	1,85	186	224	-16,96
TOTAL ASIA (Excl.ASEAN)	131 937	120 563	9,43	48 568	50 452	-3,73	2 422	2 788	-13,13
Saudi Arabia	182	174	4,60	257	262	-1,91	5	6	-16,67
Bahrain	0	0	-	2	3	-33,33	3	4	-25,00
Kuwait	0	0	-	16	16	0,00	1	2	-50,00
Mesir / Egypt	173	147	17,69	296	293	1,02	3	4	-25,00
Timur Tengah Lainnya / Other Middle East	192	179	7,26	127	130	-2,31	6	9	-33,33
TOTAL MIDDLE EAST	547	500	9,40	698	704	-0,85	18	25	-28,00
Austria	644	559	15,21	211	220	-4,09	125	152	-17,76
Belgia / Belgium	860	810	6,17	255	265	-3,77	104	118	-11,86
Denmark	790	715	10,49	381	389	-2,06	93	106	-12,26
Perancis / France	3 520	3 269	7,68	1 838	1 867	-1,55	590	671	-12,07
Jerman / Germany	3 814	3 549	7,47	2 827	2 916	-3,05	1 405	1 581	-11,13
Italia / Italy	772	708	9,04	793	818	-3,06	459	531	-13,56
Belanda / Netherlands	3 469	3 173	9,33	2 416	2 483	-2,70	1 142	1 318	-13,35
Spanyol / Spain	336	316	6,33	525	542	-3,14	146	162	-9,88
Portugal	239	222	7,66	151	156	-3,21	54	58	-6,90
Swedia / Sweden	1 644	1 482	10,93	424	440	-3,64	98	104	-5,77
Swiss / Switzerland	1 068	933	14,47	509	524	-2,86	330	371	-11,05
Inggris / United Kingdom	18 185	16 117	12,83	2 108	2 167	-2,72	1 034	1 197	-13,62
Finlandia / Finland	897	803	11,71	109	115	-5,22	87	109	-20,18
Norwegia / Norway	2 197	1 962	11,98	93	93	0,00	16	17	-5,88
Eropa Barat Lainnya / Other W. Europe	888	798	11,28	152	156	-2,56	101	114	-11,40
Rusia / Russia	355	342	3,80	241	247	-2,43	54	57	-5,26
Eropa Timur Lainnya / Other E. Europe	1 786	1 684	6,06	558	576	-3,13	95	106	-10,38
TOTAL EUROPE	41 464	37 442	10,74	13 591	13 974	-2,74	5 933	6 772	-12,39
Amerika Serikat / U S A	12 693	11 542	9,97	5 701	5 859	-2,70	1 144	1 385	-17,40
Kanada / Canada	3 244	2 984	8,71	1 011	1 041	-2,88	78	80	-2,50
Amerika Tengah / Central America	18	18	0,00	2	2	0,00	10	8	25,00
Amerika Selatan / South America	279	242	15,29	206	210	-1,90	6	5	20,00
Amerika Lainnya / Other America	165	150	10,00	46	46	0,00	27	33	-18,18
TOTAL AMERICA	16 399	14 936	9,80	6 966	7 158	-2,68	1 265	1 511	-16,28
Australia	11 918	10 884	9,50	2 677	2 760	-3,01	716	865	-17,23
Selandia Baru / New Zealand	2 374	2 180	8,90	459	471	-2,55	79	90	-12,22
Oseania Lainnya / Other Oceania	37	34	8,82	10	10	0,00	5	4	25,00
TOTAL OCEANIA	14 329	13 098	9,40	3 146	3 241	-2,93	800	959	-16,58
Afrika Selatan / South Africa	1 065	951	11,99	166	167	-0,60	89	106	-16,04
Afrika Lainnya / Other Africa	396	372	6,45	186	190	-2,11	7	8	-12,50
TOTAL AFRICA	1 461	1 323	10,43	352	357	-1,40	96	114	-15,79
JUMLAH / GRAND TOTAL	1 454 110	1 336 430	8,81	217 193	225 041	-3,49	17 279	19 917	-13,24

NEGERA TEMPAT TINGGAL/ COUNTRY OF RESIDENCE	Entikong, Kalimantan Barat			Minangkabau, Sumatera Barat			Adi Sumarmo, Jawa Tengah		
	2014	2013	Perubahan/ Change (%)	2014	2013	Perubahan/ Change (%)	2014	2013	Perubahan/ Change (%)
(1)	(20)	(21)	(22)	(23)	(24)	(25)	(26)	(27)	(28)
Brunei Darussalam	2 067	2 225	-7,10	173	136	27,21	95	113	-15,93
Malaysia	18 891	20 906	-9,64	41 854	37 659	11,14	7 358	9 803	-24,94
Filipina / Philippines	92	98	-6,12	70	53	32,08	72	102	-29,41
Singapura / Singapore	357	384	-7,03	3 310	2 228	48,56	1 299	1 818	-28,55
Thailand	32	38	-15,79	82	80	2,50	219	298	-26,51
Vietnam	9	11	-18,18	0	0	-	2	2	0,00
Asean Lainnya / Other Asean	17	15	13,33	447	446	0,22	3	4	-25,00
TOTAL A S E A N	21 465	23 677	-9,34	45 936	40 602	13,14	9 048	12 140	-25,47
Hong Kong	207	250	-17,20	16	20	-20,00	49	68	-27,94
I n d i a	13	13	0,00	160	144	11,11	50	72	-30,56
Jepang / J a p a n	12	16	-25,00	176	158	11,39	93	133	-30,08
Republik Korea / Korea Rep.	46	70	-34,29	12	10	20,00	3	4	-25,00
Pakistan	12	8	50,00	0	0	-	0	0	-
Bangladesh	0	0	-	9	7	28,57	0	0	-
Srilanka	7	6	16,67	9	9	0,00	3	4	-25,00
T a i w a n	43	78	-44,87	0	0	-	1	1	0,00
Republik Rakyat Tiongkok / China	121	141	-14,18	66	62	6,45	44	59	-25,42
Asia Lainnya / Other Asia	0	0	-	20	14	42,86	7	9	-22,22
TOTAL ASIA (Excl.ASEAN)	461	582	-20,79	468	424	10,38	250	350	-28,57
Saudi Arabia	17	18	-5,56	13	6	116,67	73	107	-31,78
Bahrain	0	0	-	0	0	-	0	0	-
Kuwait	0	0	-	0	0	-	0	0	-
Mesir / Egypt	0	0	-	12	11	9,09	0	0	-
Timur Tengah Lainnya / Other Middle East	6	7	-14,29	0	0	-	19	25	-24,00
TOTAL MIDDLE EAST	23	25	-8,00	25	17	47,06	92	132	-30,30
Austria	9	5	80,00	0	0	-	59	81	-27,16
Belgia / Belgium	15	12	25,00	19	28	-32,14	372	516	-27,91
Denmark	0	0	-	0	0	-	9	6	50,00
Perancis / France	0	0	-	236	214	10,28	1 634	2 324	-29,69
Jerman / Germany	13	17	-23,53	129	102	26,47	228	400	-43,00
I t a l i a / I t a l y	5	5	0,00	201	101	99,01	47	66	-28,79
Belanda / Netherlands	65	91	-28,57	118	139	-15,11	366	544	-32,72
Spanyol / Spain	0	0	-	88	71	23,94	50	68	-26,47
Portugal	0	0	-	55	45	22,22	7	8	-12,50
Swedia / Sweden	0	0	-	9	14	-35,71	7	10	-30,00
Swiss / Switzerland	0	0	-	30	17	76,47	76	114	-33,33
Inggris / United Kingdom	40	61	-34,43	144	113	27,43	116	237	-51,05
Finlandia / Finland	3	4	-25,00	12	11	9,09	0	0	-
Norwegia / Norway	6	6	0,00	0	0	-	2	2	0,00
Eropa Barat Lainnya / Other W. Europe	0	0	-	84	80	5,00	12	17	-29,41
Rusia / Russia	0	0	-	12	11	9,09	2	2	0,00
Eropa Timur Lainnya / Other E. Europe	36	51	-29,41	48	41	17,07	6	8	-25,00
TOTAL EUROPE	192	252	-23,81	1 185	987	20,06	2 993	4 403	-32,02
Amerika Serikat / U S A	70	84	-16,67	441	372	18,55	300	394	-23,86
Kanada / Canada	3	4	-25,00	0	0	-	13	15	-13,33
Amerika Tengah / Central America	0	0	-	12	11	9,09	3	4	-25,00
Amerika Selatan / South America	4	6	-33,33	52	41	26,83	22	29	-24,14
Amerika Lainnya / Other America	0	0	-	0	0	-	0	0	-
TOTAL AMERICA	77	94	-18,09	505	424	19,10	338	442	-23,53
Australia	200	181	10,50	1 515	1 271	19,20	172	245	-29,80
Selandia Baru / New Zealand	19	18	5,56	344	216	59,26	17	25	-32,00
Oseania Lainnya / Other Oceania	3	4	-25,00	0	0	-	0	0	-
TOTAL OCEANIA	222	203	9,36	1 859	1 487	25,02	189	270	-30,00
Afrika Selatan / South Africa	0	0	-	145	130	11,54	0	0	-
Afrika Lainnya / Other Africa	24	23	4,35	73	64	14,06	1	1	0,00
TOTAL AFRICA	24	23	4,35	218	194	12,37	1	1	0,00
JUMLAH / GRAND TOTAL	22 464	24 856	-9,62	50 196	44 135	13,73	12 911	17 738	-27,21

NEGARA TEMPAT TINGGAL/ COUNTRY OF RESIDENCE	Bandara Internasional Lombok, Nusa Tenggara Barat			Makassar, Sulawesi Selatan			Sub Total 11 Pintu Masuk / Ports		
	2014	2013	Perubahan/ Change (%)	2014	2013	Perubahan/ Change (%)	2014	2013	Perubahan/ Change (%)
	(1)	(29)	(30)	(31)	(32)	(33)	(34)	(35)	(36)
Brunei Darussalam	295	145	103,45	77	84	-8,33	22 047	21 685	1,67
Malaysia	11 142	6 322	76,24	9 580	10 497	-8,74	1 129 854	1 073 989	5,20
Filipina / Philippines	105	59	77,97	542	600	-9,67	113 983	107 010	6,52
Singapura / Singapore	15 480	6 636	133,27	788	809	-2,60	1 433 239	1 324 443	8,21
Thailand	774	668	15,87	17	21	-19,05	103 262	104 768	-1,44
Vietnam	282	144	95,83	239	204	17,16	28 191	26 346	7,00
Asean Lainnya / Other Asean	71	42	69,05	26	31	-16,13	57 974	56 061	3,41
TOTAL A S E A N	28 149	14 016	100,83	11 269	12 246	-7,98	2 888 550	2 714 302	6,42
Hong Kong	468	468	0,00	112	130	-13,85	103 000	102 314	0,67
I n d i a	379	158	139,87	57	101	-43,56	188 043	166 381	13,02
Jepang / J a p a n	1 061	493	115,21	32	35	-8,57	498 163	464 314	7,29
Republik Korea / Korea Rep.	2 938	1 956	50,20	69	91	-24,18	326 377	299 932	8,82
Pakistan	17	7	142,86	3	5	-40,00	5 513	5 328	3,47
Bangladesh	24	11	118,18	1	2	-50,00	8 815	8 345	5,63
Srilanka	12	5	140,00	3	5	-40,00	9 745	9 179	6,17
T a i w a n	57	37	54,05	3	4	-25,00	235 455	235 540	-0,04
Republik Rakyat Tiongkok / China	62	47	31,91	288	384	-25,00	796 225	685 456	16,16
Asia Lainnya / Other Asia	150	95	57,89	89	94	-5,32	66 978	66 405	0,86
TOTAL ASIA (Excl.ASEAN)	5 168	3 277	57,71	657	851	-22,80	2 238 314	2 043 194	9,55
Saudi Arabia	729	451	61,64	5	9	-44,44	125 365	122 714	2,16
Bahrain	0	0	-	0	0	-	1 646	1 601	2,81
Kuwait	0	0	-	0	0	-	8 077	7 683	5,13
Mesir / Egypt	38	15	153,33	6	8	-25,00	8 118	5 777	40,52
Timur Tengah Lainnya / Other Middle East	59	27	118,52	44	46	-4,35	48 983	47 551	3,01
TOTAL MIDDLE EAST	826	493	67,55	55	63	-12,70	192 189	185 326	3,70
Austria	518	302	71,52	86	98	-12,24	19 182	19 186	-0,02
Belgia / Belgium	838	432	93,98	60	70	-14,29	26 766	26 992	-0,84
Denmark	710	421	68,65	41	52	-21,15	18 404	18 498	-0,51
Perancis / F r a n c e	2 992	1 729	73,05	341	354	-3,67	196 782	177 495	10,87
Jerman / Germany	5 687	2 836	100,53	390	448	-12,95	170 589	153 807	10,91
I t a l i a / I t a l y	1 082	541	100,00	454	652	-30,37	64 127	59 087	8,53
Belanda / Netherlands	2 787	1 485	87,68	263	422	-37,68	162 656	151 528	7,34
Spanyol / Spain	209	109	91,74	104	120	-13,33	43 063	39 709	8,45
Portugal	157	84	86,90	12	17	-29,41	22 948	23 179	-1,00
Swedia / Sweden	280	154	81,82	38	50	-24,00	28 091	25 192	11,51
Swiss / Switzerland	1 499	1 009	48,56	122	158	-22,78	44 219	39 844	10,98
Inggris / United Kingdom	5 792	3 063	89,10	688	871	-21,01	222 084	201 459	10,24
Finlandia / Finland	87	82	6,10	2	1	100,00	14 838	13 400	10,73
Norwegia / Norway	848	416	103,85	40	46	-13,04	16 138	16 037	0,63
Europa Barat Lainnya / Other W. Europe	439	190	131,05	51	47	8,51	19 978	18 153	10,05
Rusia / Russia	940	594	58,25	36	42	-14,29	88 549	88 678	-0,15
Europa Timur Lainnya / Other E. Europe	351	242	45,04	226	205	10,24	63 650	59 121	7,66
TOTAL EUROPE	25 216	13 689	84,21	2 954	3 653	-19,13	1 222 064	1 131 365	8,02
Amerika Serikat / U S A	1 559	929	67,81	188	217	189,00	227 533	210 184	8,25
Kanada / Canada	360	224	60,71	76	107	62,00	57 014	52 407	8,79
Amerika Tengah / Central America	25	14	78,57	27	29	25,00	2 152	2 074	3,76
Amerika Selatan / South America	76	42	80,95	79	111	41,00	30 086	27 345	10,02
Amerika Lainnya / Other America	0	0	-	0	0	-	9 098	8 348	8,98
TOTAL AMERICA	2 020	1 209	67,08	370	464	-20,26	325 883	300 358	8,50
Australia	8 042	7 420	8,38	337	358	-5,87	1 079 390	948 789	13,77
Selandia Baru / New Zealand	254	161	57,76	47	64	-26,56	71 888	61 925	16,09
Oseania Lainnya / Other Oceania	6	3	100,00	0	0	-	1 738	1 449	19,94
TOTAL OCEANIA	8 302	7 584	9,47	384	422	-9,00	1 153 016	1 012 163	13,92
Afrika Selatan / South Africa	137	79	73,42	19	25	-24,00	22 657	19 417	16,69
Afrika Lainnya / Other Africa	63	33	90,91	5	6	-16,67	29 970	28 043	6,87
TOTAL AFRICA	200	112	78,57	24	31	-22,58	52 627	47 460	10,89
JUMLAH / GRAND TOTAL	69 881	40 380	73,06	15 713	17 730	-11,38	8 072 643	7 434 168	8,59

NEGARA TEMPAT TINGGAL/ COUNTRY OF RESIDENCE	Pintu Lainnya / Other Ports			JUMLAH / TOTAL		
	2014	2013	Perubahan/ Change (%)	2014	2013	Perubahan/ Change (%)
	(1)	(38)	(40)	(41)	(42)	(43)
Brunei Darussalam	1 620	1 624	-0,25	23 667	23 309	1,54
Malaysia	355 789	357 000	-0,34	1 485 643	1 430 989	3,82
Filipina / Philippines	139 254	139 487	-0,17	253 237	246 497	2,73
Singapura / Singapore	306 586	309 706	-1,01	1 739 825	1 634 149	6,47
Thailand	33 571	36 581	-8,23	136 833	141 349	-3,19
Vietnam	16 430	13 424	22,39	44 621	39 770	12,20
Asean Lainnya / Other Asean	9 274	9 296	-0,24	67 248	65 357	2,89
TOTAL A S E A N	862 524	867 118	-0,53	3 751 074	3 581 420	4,74
Hong Kong	9 345	10 471	-10,75	112 345	112 785	-0,39
India	35 564	34 628	2,70	223 607	201 009	11,24
Jepang / Japan	27 256	27 260	-0,01	525 419	491 574	6,89
Republik Korea / Korea Rep.	43 765	43 695	0,16	370 142	343 627	7,72
Pakistan	875	885	-1,13	6 388	6 213	2,82
Bangladesh	2 197	2 222	-1,13	11 012	10 567	4,21
Srilanka	2 216	2 230	-0,63	11 961	11 409	4,84
Taiwan	8 548	9 748	-12,31	244 003	245 288	-0,52
Republik Rakyat Tiongkok / China	130 525	121 973	7,01	926 750	807 429	14,78
Asia Lainnya / Other Asia	29 719	36 512	-18,60	96 697	102 917	-6,04
TOTAL ASIA (Excl.ASEAN)	290 010	289 624	0,13	2 528 324	2 332 818	8,38
Saudi Arabia	974	988	-1,42	126 339	123 702	2,13
Bahrain	165	165	0,00	1 811	1 766	2,55
Kuwait	437	439	-0,46	8 514	8 122	4,83
Mesir / Egypt	408	417	-2,16	8 526	6 194	37,65
Timur Tengah Lainnya / Other Middle East	1 345	1 341	0,30	50 328	48 892	2,94
TOTAL MIDDLE EAST	3 329	3 350	-0,63	195 518	188 676	3,63
Austria	1 302	1 311	-0,69	20 484	20 497	-0,06
Belgia / Belgium	1 318	1 337	-1,42	28 084	28 329	-0,86
Denmark	1 601	1 598	0,19	20 005	20 096	-0,45
Perancis / France	13 315	13 358	-0,32	210 097	190 853	10,08
Jerman / Germany	14 226	14 303	-0,54	184 815	168 110	9,94
Italia / Italy	3 897	3 956	-1,49	68 024	63 043	7,90
Belanda / Netherlands	6 652	6 653	-0,02	169 308	158 181	7,03
Spanyol / Spain	705	662	6,50	43 768	40 371	8,41
Portugal	1 657	1 674	-1,02	24 605	24 853	-1,00
Swedia / Sweden	2 411	2 428	-0,70	30 502	27 620	10,43
Swiss / Switzerland	2 841	2 883	-1,46	47 060	42 727	10,14
Inggris / United Kingdom	27 134	27 220	-0,32	249 218	228 679	8,98
Finlandia / Finland	2 557	2 549	0,31	17 395	15 949	9,07
Norwegia / Norway	2 157	2 866	-24,74	18 295	18 903	-3,22
Eropa Barat Lainnya / Other W. Europe	2 082	2 060	1,07	22 060	20 213	9,14
Rusia / Russia	7 780	7 865	-1,08	96 329	96 543	-0,22
Eropa Timur Lainnya / Other E. Europe	18 894	18 917	-0,12	82 544	78 038	5,77
TOTAL EUROPE	110 529	111 640	-1,00	1 332 593	1 243 005	7,21
Amerika Serikat / U S A	23 847	23 950	-0,43	251 380	234 134	7,37
Kanada / Canada	4 372	4 391	-0,43	61 386	56 798	8,08
Amerika Tengah / Central America	734	707	3,82	2 886	2 781	3,78
Amerika Selatan / South America	2 884	2 823	2,16	32 970	30 168	9,29
Amerika Lainnya / Other America	987	921	7,17	10 085	9 269	8,80
TOTAL AMERICA	32 824	32 792	0,10	358 707	333 150	7,67
Australia	49 143	49 195	-0,11	1 128 533	997 984	13,08
Selandia Baru / New Zealand	4 566	4 559	0,15	76 454	66 484	15,00
Oseania Lainnya / Other Oceania	5 967	5 845	2,09	7 705	7 294	5,63
TOTAL OCEANIA	59 676	59 599	0,13	1 212 692	1 071 762	13,15
Afrika Selatan / South Africa	2 391	2 340	2,18	25 048	21 757	15,13
Afrika Lainnya / Other Africa	1 485	1 498	-0,87	31 455	29 541	6,48
TOTAL AFRICA	3 876	3 838	0,99	56 503	51 298	10,15
JUMLAH / GRAND TOTAL	1 362 768	1 367 961	-0,38	9 435 411	8 802 129	7,19

TABEL
TABLE

12

KEDATANGAN WISATAWAN MANCANEGERA KE INDONESIA SETIAP BULAN MENURUT PINTU MASUK, 2014 VS 2013
MONTHLY INTERNATIONAL VISITOR ARRIVALS TO INDONESIA BY PORT OF ENTRY, 2014 VS 2013

PINTU MASUK / PORT OF ENTRY	Jan/ Jan	Feb/ Feb	Maret/ March	April/ April	Mei/ May	Junil/ June
(1)	(2)	(3)	(4)	(5)	(6)	(7)
SOEKARNO-HATTA						
2014	187.123	180.362	194.720	180.787	184.534	208.624
Distribusi / Share (%)	8,33	8,03	8,67	8,05	8,21	9,29
2013	160.998	180.453	186.548	162.682	179.737	211.118
Distribusi / Share (%)	7,19	8,05	8,33	7,26	8,02	9,42
% Perubahan / Change	16,23	-0,05	4,38	11,13	2,67	-1,18
NGURAH RAI						
2014	278.685	269.367	268.418	277.925	285.965	329.654
Distribusi / Share (%)	7,47	7,22	7,19	7,45	7,66	8,83
2013	229.561	236.971	247.024	239.400	244.874	275.452
Distribusi / Share (%)	7,08	7,31	7,62	7,38	7,55	8,50
% Perubahan / Change	21,40	13,67	8,66	16,09	16,78	19,68
KUALANAMU						
2014	19.029	17.780	18.493	15.956	19.781	19.376
Distribusi / Share (%)	8,11	7,57	7,88	6,80	8,43	8,25
2013	14.405	16.419	17.932	15.011	20.659	20.729
Distribusi / Share (%)	6,39	7,28	7,95	6,66	9,16	9,19
% Perubahan / Change	32,10	8,29	3,13	6,30	-4,25	-6,53
B A T A M						
2014	119.054	97.445	122.019	111.929	115.323	140.218
Distribusi / Share (%)	8,19	6,70	8,39	7,70	7,93	9,64
2013	89.250	105.380	120.271	93.163	109.335	126.277
Distribusi / Share (%)	6,68	7,89	9,00	6,97	8,18	9,45
% Perubahan / Change	33,39	-7,53	1,45	20,14	5,48	11,04
J U A N D A						
2014	16.870	16.476	18.776	19.145	20.299	18.685
Distribusi / Share (%)	7,77	7,59	8,64	8,81	9,35	8,60
2013	16.869	16.718	19.113	17.674	18.128	19.898
Distribusi / Share (%)	7,50	7,43	8,49	7,85	8,06	8,84
% Perubahan / Change	0,01	-1,45	-1,76	8,32	11,98	-6,10
SAM RATULANGI						
2014	1.694	1.079	1.340	1.079	1.365	1.487
Distribusi / Share (%)	9,80	6,24	7,76	6,24	7,90	8,61
2013	1.108	1.552	1.695	1.763	1.693	1.740
Distribusi / Share (%)	5,56	7,79	8,51	8,85	8,50	8,74
% Perubahan / Change	52,89	-30,48	-20,94	-38,80	-19,37	-14,54
E N T I K O N G						
2014	1.535	1.609	1.699	1.430	1.785	1.703
Distribusi / Share (%)	6,83	7,16	7,56	6,37	7,95	7,58
2013	1.368	2.291	2.291	1.408	2.009	2.581
Distribusi / Share (%)	5,50	9,22	9,22	5,66	8,08	10,38
% Perubahan / Change	12,21	-29,77	-25,84	1,56	-11,15	-34,02
ADI SUMARMO						
2014	774	803	1.114	1.029	1.692	1.042
Distribusi / Share (%)	5,99	6,22	8,63	7,97	13,11	8,07
2013	1.079	1.104	1.290	1.297	2.015	1.679
Distribusi / Share (%)	6,08	6,22	7,27	7,31	11,36	9,47
% Perubahan / Change	-28,27	-27,26	-13,64	-20,66	-16,03	-37,94
BANDARA INTERNASIONAL LOMBOK						
2014	5.105	4.862	5.987	5.413	6.499	6.071
Distribusi / Share (%)	7,31	6,96	8,57	7,75	9,30	8,69
2013	1.077	1.734	2.258	2.284	2.434	2.711
Distribusi / Share (%)	2,67	4,29	5,59	5,66	6,03	6,71
% Perubahan / Change	374,00	180,39	165,15	137,00	167,01	123,94
MINANGKABAU						
2014	5.497	2.889	4.327	3.916	4.573	3.779
Distribusi / Share (%)	10,95	5,76	8,62	7,80	9,11	7,53
2013	2.307	4.295	4.005	2.912	4.142	3.771
Distribusi / Share (%)	5,23	9,73	9,07	6,60	9,38	8,54
% Perubahan / Change	138,27	-32,74	8,04	34,48	10,41	0,21

PINTU MASUK / PORT OF ENTRY	Jan/ Jan	Feb/ Feb	Maret/ March	April/ April	Mei/ May	Junii/ June
(1)	(2)	(3)	(4)	(5)	(6)	(7)
MAKASSAR						
2014	1.707	1.213	1.159	1.241	1.124	1.134
Distribusi / Share (%)	10,86	7,72	7,38	7,90	7,15	7,22
2013	808	972	1.455	1.311	1.655	2.009
Distribusi / Share (%)	4,56	5,48	8,21	7,39	9,33	11,33
% Perubahan / Change	111,26	24,79	-20,34	-5,34	-32,08	-43,55
SULTAN SYARIF KASIM II						
2014	2.399	2.117	2.130	1.907	2.502	2.247
Distribusi / Share (%)	8,76	7,73	7,78	6,96	9,14	8,21
2013	1.550	1.962	2.039	1.683	2.124	1.952
Distribusi / Share (%)	5,97	7,56	7,86	6,49	8,19	7,52
% Perubahan / Change	54,77	7,90	4,46	13,31	17,80	15,11
SEPINGGAN						
2014	963	1.089	1.244	1.106	1.074	1.425
Distribusi / Share (%)	7,32	8,28	9,46	8,41	8,16	10,83
2013	1.502	1.482	1.395	1.493	1.410	1.220
Distribusi / Share (%)	8,89	8,77	8,25	8,83	8,34	7,22
% Perubahan / Change	-35,89	-26,52	-10,82	-25,92	-23,83	16,80
TANJUNG PINANG						
2014	8.236	6.132	9.057	8.227	8.041	9.773
Distribusi / Share (%)	8,43	6,28	9,27	8,42	8,23	10,01
2013	5.539	8.533	9.823	7.352	7.921	10.884
Distribusi / Share (%)	5,56	8,57	9,86	7,38	7,95	10,93
% Perubahan / Change	48,69	-28,14	-7,80	11,90	1,51	-10,21
TANJUNG PRIOK						
2014	5.496	4.867	8.767	5.182	5.594	4.892
Distribusi / Share (%)	8,46	7,49	13,50	7,98	8,61	7,53
2013	5.880	6.619	4.992	5.758	5.256	5.331
Distribusi / Share (%)	9,01	10,15	7,65	8,83	8,06	8,17
% Perubahan / Change	-6,53	-26,47	75,62	-10,00	6,43	-8,23
ADI SUCIPTO						
2014	8.855	6.132	8.234	7.569	8.679	7.061
Distribusi / Share (%)	9,93	6,88	9,24	8,49	9,73	7,92
2013	4.251	5.558	6.309	6.595	7.044	6.538
Distribusi / Share (%)	4,94	6,46	7,33	7,67	8,19	7,60
% Perubahan / Change	108,30	10,33	30,51	14,77	23,21	8,00
HUSEIN SASTRANEGARA						
2014	16.257	14.560	21.463	13.490	14.588	16.899
Distribusi / Share (%)	9,01	8,07	11,90	7,48	8,09	9,37
2013	13.782	11.966	16.745	13.921	17.968	16.498
Distribusi / Share (%)	7,82	6,79	9,50	7,90	10,19	9,36
% Perubahan / Change	17,96	21,68	28,18	-3,10	-18,81	2,43
TANJUNG UBAN						
2014	28.811	25.090	27.009	24.205	22.204	30.867
Distribusi / Share (%)	8,98	7,82	8,42	7,54	6,92	9,62
2013	22.921	27.756	29.844	22.087	23.729	30.164
Distribusi / Share (%)	7,20	8,72	9,38	6,94	7,46	9,48
% Perubahan / Change	25,70	-9,61	-9,50	9,59	-6,43	2,33
TANJUNG BALAI KARIMUN						
2014	8.329	8.388	8.945	7.621	8.731	10.074
Distribusi / Share (%)	8,26	8,32	8,88	7,56	8,66	10,00
2013	7.599	10.330	9.854	7.591	8.604	11.074
Distribusi / Share (%)	7,24	9,85	9,39	7,24	8,20	10,56
% Perubahan / Change	9,61	-18,80	-9,22	0,40	1,48	-9,03
OTHER PORTS						
2014	36.660	40.406	40.706	37.175	38.010	36.464
Distribusi / Share (%)	7,83	8,63	8,69	7,94	8,11	7,78
2012	32.474	36.320	40.433	40.732	39.971	37.968
Distribusi / Share (%)	6,84	7,65	8,51	8,58	8,42	7,99
% Perubahan / Change	12,89	11,25	0,68	-8,73	-4,91	-3,96
TOTAL						
2014	753.079	702.666	765.607	726.332	752.363	851.475
Distribusi / Share (%)	7,98	7,45	8,11	7,70	7,97	9,02
2013	614.328	678.415	725.316	646.117	700.708	789.594
Distribusi / Share (%)	6,98	7,71	8,24	7,34	7,96	8,97
% Perubahan / Change	22,59	3,57	5,55	12,41	7,37	7,84

PINTU MASUK / PORT OF ENTRY	Juli/ July	Agt/ Augst	Sept/ Sept	Okt/ Oct	Nov/ Nov	Des/ Dec	TOTAL/ TOTAL
(1)	(8)	(9)	(10)	(11)	(12)	(13)	(14)
SOEKARNO-HATTA							
2014	169.135	218.903	174.169	177.274	180.208	190.598	2.246.437
Distribusi / Share (%)	7,53	9,74	7,75	7,89	8,02	8,48	100,00
2013	188.800	188.854	201.336	191.460	199.511	189.005	2.240.502
Distribusi / Share (%)	8,43	8,43	8,99	8,55	8,90	8,44	100,00
% Perubahan / Change	-10,42	15,91	-13,49	-7,41	-9,68	0,84	0,26
NGURAH RAI							
2014	358.907	336.628	352.017	339.200	293.858	341.111	3.731.735
Distribusi / Share (%)	9,62	9,02	9,43	9,09	7,87	9,14	100,00
2013	297.723	309.051	305.429	266.453	296.990	292.961	3.241.889
Distribusi / Share (%)	9,18	9,53	9,42	8,22	9,16	9,04	100,00
% Perubahan / Change	20,55	8,92	15,25	27,30	-1,05	16,44	15,11
KUALANAMU							
2014	16.579	16.901	17.792	20.946	22.848	29.243	234.724
Distribusi / Share (%)	7,06	7,20	7,58	8,92	9,73	12,46	100,00
2013	15.677	16.275	18.307	17.404	24.784	27.948	225.550
Distribusi / Share (%)	6,95	7,22	8,12	7,72	10,99	12,39	100,00
% Perubahan / Change	5,75	3,85	-2,81	20,35	-7,81	4,63	4,07
B A T A M							
2014	101.996	111.455	113.090	126.169	123.505	171.907	1.454.110
Distribusi / Share (%)	7,01	7,66	7,78	8,68	8,49	11,82	100,00
2013	91.056	112.340	108.215	103.511	123.835	153.797	1.336.430
Distribusi / Share (%)	6,81	8,41	8,10	7,75	9,27	11,51	100,00
% Perubahan / Change	12,01	-0,79	4,50	21,89	-0,27	11,78	8,81
J U A N D A							
2014	16.174	18.239	17.124	17.997	18.324	19.084	217.193
Distribusi / Share (%)	7,45	8,40	7,88	8,29	8,44	8,79	100,00
2013	16.897	18.974	17.250	19.487	22.986	21.047	225.041
Distribusi / Share (%)	7,51	8,43	7,67	8,66	10,21	9,35	100,00
% Perubahan / Change	-4,28	-3,87	-0,73	-7,65	-20,28	-9,33	-3,49
SAM RATULANGI							
2014	1.652	1.854	1.652	1.642	943	1.492	17.279
Distribusi / Share (%)	9,56	10,73	9,56	9,50	5,46	8,63	100,00
2013	1.803	1.622	1.891	1.923	1.627	1.500	19.917
Distribusi / Share (%)	9,05	8,14	9,49	9,66	8,17	7,53	100,00
% Perubahan / Change	-8,37	14,30	-12,64	-14,61	-42,04	-0,53	-13,24
E N T I K O N G							
2014	2.488	1.568	1.445	1.731	1.936	3.535	22.464
Distribusi / Share (%)	11,08	6,98	6,43	7,71	8,62	15,74	100,00
2013	1.559	3.038	1.474	1.559	2.330	2.948	24.856
Distribusi / Share (%)	6,27	12,22	5,93	6,27	9,37	11,86	100,00
% Perubahan / Change	59,59	-48,39	-1,97	11,03	-16,91	19,91	-9,62
ADI SUMARMO							
2014	1.125	1.399	1.258	1.122	853	700	12.911
Distribusi / Share (%)	8,71	10,84	9,74	8,69	6,61	5,42	100,00
2013	1.409	1.838	1.898	1.787	1.405	937	17.738
Distribusi / Share (%)	7,94	10,36	10,70	10,07	7,92	5,28	100,00
% Perubahan / Change	-20,16	-23,88	-33,72	-37,21	-39,29	-25,29	-27,21
BANDARA INTERNASIONAL LOMBOK							
2014	6.582	7.259	6.532	5.438	3.748	6.385	69.881
Distribusi / Share (%)	9,42	10,39	9,35	7,78	5,36	9,14	100,00
2013	2.444	3.246	3.829	5.294	5.386	7.683	40.380
Distribusi / Share (%)	6,05	8,04	9,48	13,11	13,34	19,03	100,00
% Perubahan / Change	169,31	123,63	70,59	2,72	-30,41	-16,89	73,06
MINANGKABAU							
2014	3.926	3.364	3.857	3.515	3.990	6.563	50.196
Distribusi / Share (%)	7,82	6,70	7,68	7,00	7,95	13,07	100,00
2013	1.985	3.152	3.096	3.520	5.404	5.546	44.135
Distribusi / Share (%)	4,50	7,14	7,01	7,98	12,24	12,57	100,00
% Perubahan / Change	97,78	6,73	24,58	-0,14	-26,17	18,34	13,73

TABEL
TABLE

12

LANJUTAN
CONTINUATION

PINTU MASUK / PORT OF ENTRY	Juli/ July	Agst/ Augst	Sept/ Sept	Okt/ Oct	Nov/ Nov	Des/ Dec	TOTAL/ TOTAL
(1)	(8)	(9)	(10)	(11)	(12)	(13)	(14)
MAKASSAR							
2014	1.106	1.625	1.389	1.279	1.337	1.399	15.713
Distribusi / Share (%)	7,04	10,34	8,84	8,14	8,51	8,90	100,00
2013	1.582	1.579	1.864	1.422	1.554	1.519	17.730
Distribusi / Share (%)	8,92	8,91	10,51	8,02	8,76	8,57	100,00
% Perubahan / Change	-30,09	2,91	-25,48	-10,06	-13,96	-7,90	-11,38
SULTAN SYARIF KASIM II							
2014	1.713	1.823	1.912	2.334	2.776	3.522	27.382
Distribusi / Share (%)	6,26	6,66	6,98	8,52	10,14	12,86	100,00
2013	1.147	2.489	1.924	2.113	3.559	3.404	25.946
Distribusi / Share (%)	4,42	9,59	7,42	8,14	13,72	13,12	100,00
% Perubahan / Change	49,35	-26,76	-0,62	10,46	-22,00	3,47	5,53
SEPINGGAN							
2014	848	1.265	1.125	1.141	1.015	861	13.156
Distribusi / Share (%)	6,45	9,62	8,55	8,67	7,72	6,54	100,00
2013	1.381	1.514	1.558	1.488	1.293	1.168	16.904
Distribusi / Share (%)	8,17	8,96	9,22	8,80	7,65	6,91	100,00
% Perubahan / Change	-38,60	-16,45	-27,79	-23,32	-21,50	-26,28	-22,17
TANJUNG PINANG							
2014	7.149	8.589	7.327	6.716	7.818	10.607	97.672
Distribusi / Share (%)	7,32	8,79	7,50	6,88	8,00	10,86	100,00
2012	6.799	8.341	7.544	7.549	8.980	10.328	99.593
Distribusi / Share (%)	6,83	8,38	7,57	7,58	9,02	10,37	100,00
TANJUNG PRIOK							
2014	4.458	4.902	4.248	5.287	5.915	5.333	64.941
Distribusi / Share (%)	6,86	7,55	6,54	8,14	9,11	8,21	100,00
2013	5.705	4.733	5.364	5.407	5.069	5.113	65.227
Distribusi / Share (%)	8,75	7,26	8,22	8,29	7,77	7,84	100,00
% Perubahan / Change	-21,86	3,57	-20,81	-2,22	16,69	4,30	-0,44
ADI SUCIPTO							
2014	5.394	8.488	5.221	7.932	7.172	8.419	89.156
Distribusi / Share (%)	6,05	9,52	5,86	8,90	8,04	9,44	100,00
2013	6.697	8.219	6.556	7.916	9.482	10.855	86.020
Distribusi / Share (%)	7,79	9,55	7,62	9,20	11,02	12,62	100,00
% Perubahan / Change	-19,46	3,27	-20,36	0,20	-24,36	-22,44	3,65
HUSEIN SASTRANEGARA							
2014	6.166	10.545	14.068	15.018	16.539	20.799	180.392
Distribusi / Share (%)	3,42	5,85	7,80	8,33	9,17	11,53	100,00
2013	7.667	8.720	14.658	12.072	18.116	24.205	176.318
Distribusi / Share (%)	4,35	4,95	8,31	6,85	10,27	13,73	100,00
% Perubahan / Change	-19,58	20,93	-4,03	24,40	-8,71	-14,07	2,31
TANJUNG UBAN							
2014	31.102	31.388	23.661	25.882	22.733	27.909	320.861
Distribusi / Share (%)	9,69	9,78	7,37	8,07	7,08	8,70	100,00
2013	25.067	32.368	23.866	23.846	24.577	31.929	318.154
Distribusi / Share (%)	7,88	10,17	7,50	7,50	7,72	10,04	100,00
% Perubahan / Change	24,08	-3,03	-0,86	8,54	-7,50	-12,59	0,85
TANJUNG BALAI KARIMUN							
2014	6.343	7.545	7.777	8.164	7.938	10.927	100.782
Distribusi / Share (%)	6,29	7,49	7,72	8,10	7,88	10,84	100,00
2013	5.694	8.690	7.996	7.795	8.969	10.693	104.889
Distribusi / Share (%)	5,43	8,28	7,62	7,43	8,55	10,19	100,00
% Perubahan / Change	11,40	-13,18	-2,74	4,73	-11,50	2,19	-3,92
OTHER PORTS							
2014	34.367	33.081	35.632	39.980	41.005	54.940	468.426
Distribusi / Share (%)	7,34	7,06	7,61	8,53	8,75	11,73	100,00
2013	36.692	35.966	36.823	37.897	41.565	58.069	474.910
Distribusi / Share (%)	7,73	7,57	7,75	7,98	8,75	12,23	100,00
% Perubahan / Change	-6,34	-8,02	-3,23	5,50	-1,35	-5,39	-1,37
TOTAL							
2014	777.210	826.821	791.296	808.767	764.461	915.334	9.435.411
Distribusi / Share (%)	8,24	8,76	8,39	8,57	8,10	9,70	100,00
2013	717.784	771.009	770.878	719.903	807.422	860.655	8.802.129
Distribusi / Share (%)	8,15	8,76	8,76	8,18	9,17	9,78	100,00
% Perubahan / Change	8,28	7,24	2,65	12,34	-5,32	6,35	7,19

TABEL
TABLE

13

KEDATANGAN WISATAWAN MANCANEGARA KE INDONESIA SETIAP BULAN MEURUT KEBANGSAAN, 2014
MONTHLY INTERNATIONAL VISITOR ARRIVALS TO INDONESIA BY NATIONALITY, 2014

KEBANGSAAN / NATIONALITY	Jan/ Jan	Feb/ Feb	Maret/ March	April/ April	Mei/ May	Junii/ June	Julii/ July
(1)	(2)	(3)	(4)	(5)	(6)	(7)	(8)
Brunei Darussalam	1 456	1 122	2 056	1 225	1 543	1 912	1 032
Malaysia	114 333	109 234	117 767	108 182	132 461	127 257	82 599
Filipina / Philippines	19 502	19 518	21 329	20 751	22 588	21 841	18 385
Singapura / Singapore	120 565	97 185	140 514	118 880	120 381	175 232	97 865
Thailand	7 589	8 098	9 771	11 971	11 451	10 608	7 881
Vietnam	3 031	3 831	3 516	4 186	4 173	4 567	4 362
Myanmar	3 670	2 432	2 418	3 107	2 951	2 808	2 601
Asean Lainnya / Other Asean	17 886	13 669	15 860	15 847	16 400	18 032	19 885
TOTAL A S E A N	288 032	255 089	313 231	284 149	311 948	362 257	234 610
Hong Kong	7 497	6 564	7 610	7 793	7 808	8 864	8 549
India	20 543	19 366	21 370	21 222	25 088	27 244	21 267
Jepang / Japan	35 652	39 715	38 665	36 032	35 221	44 916	38 861
Korea Selatan / Korea R e p .	35 337	31 796	27 387	27 467	26 510	28 548	28 750
Pakistan	677	646	658	469	517	689	467
Bangladesh	1 138	1 044	1 142	948	1 228	1 234	912
Srilanka	531	596	629	706	596	833	493
Taiwan	18 988	19 422	18 277	17 539	18 157	20 854	22 043
Tionghoa / China	97 084	103 394	78 905	74 735	64 086	79 919	104 068
Asia Lainnya / Other Asia	8 548	9 105	6 295	7 261	6 027	8 419	5 951
TOTAL ASIA (Excl.ASEAN)	225 995	231 648	200 938	194 172	185 238	221 520	231 361
Saudi Arabia	15 521	9 243	14 655	10 573	12 537	15 045	10 013
Bahrain	159	94	94	120	161	116	99
Kuwait	830	891	508	531	736	1 003	924
Mesir / Egypt	986	756	763	1 070	1 102	964	697
U. Emirat Arab	552	663	935	1 166	884	973	960
Yaman	670	495	640	524	557	573	700
Qatar	148	69	90	112	101	134	105
Timur Tengah Lainnya / Other Middle East	1 779	1 460	2 071	1 673	1 811	2 073	1 465
TOTAL MIDDLE EAST	20 645	13 671	19 756	15 769	17 889	20 881	14 963
Austria	1 355	1 517	1 515	1 538	1 564	1 359	2 512
Belgia / Belgium	1 578	1 804	2 071	2 700	2 508	3 172	5 617
Denmark	1 786	2 013	1 865	1 991	1 278	1 531	3 500
Perancis / France	10 964	11 482	14 236	16 727	18 304	16 529	25 314
Jerman / Germany	10 548	12 032	14 672	15 305	14 877	13 780	17 831
Italia / Italy	3 569	3 268	4 303	3 905	3 889	4 090	5 830
Belanda / Netherlands	10 986	10 949	12 452	12 443	12 683	13 881	26 015
Spanyol / Spain	2 270	2 172	2 660	3 103	3 135	3 180	5 779
Portugal / Portugal	1 428	1 058	1 190	1 704	1 411	1 306	1 602
Swedia / Sweden	2 953	3 013	2 864	2 914	2 163	1 900	2 277
Swiss / Switzerland	2 836	2 636	2 757	3 712	3 752	3 809	7 103
Inggris / United Kingdom	16 541	17 233	21 799	20 821	19 815	19 816	23 276
Finlandia / Finland	1 834	1 597	1 425	1 102	993	1 005	709
Norwegia / Norway	1 316	1 514	1 437	1 932	1 052	1 218	1 939
Eropa Barat Lainnya / Other W. Europe	2 041	1 651	2 039	1 835	1 950	2 088	2 670
Rusia / Russia	13 620	8 248	8 597	7 419	6 361	6 695	6 065
Eropa Timur Lainnya / Other E. Europe	9 116	8 164	8 325	7 432	7 243	6 583	7 803
TOTAL EUROPE	94 741	90 351	104 207	106 583	102 978	101 942	145 842
Amerika Serikat / U S A	19 299	20 263	22 124	19 543	20 567	23 481	21 101
Kanada / Canada	6 205	5 969	6 007	5 736	5 893	5 469	5 327
Amerika Tengah / Central America	145	173	162	106	90	466	112
Amerika Selatan / South America	2 922	2 694	3 019	3 169	3 222	2 646	3 201
Amerika Lainnya / Other America	475	541	632	720	642	585	691
TOTAL AMERICA	29 046	29 640	31 944	29 274	30 414	32 647	30 432
Australia	85 957	74 549	86 032	87 175	93 772	100 828	107 970
Selandia Baru / New Zealand	4 360	4 328	5 421	5 235	5 973	7 406	8 301
Oseania Lainnya / Other Oceania	658	191	309	266	488	398	322
TOTAL OCEANIA	90 975	79 068	91 762	92 676	100 233	108 632	116 593
Afrika Selatan / South Africa	1 253	998	1 482	1 565	1 303	1 250	1 566
Afrika Lainnya / Other Africa	2 392	2 201	2 287	2 144	2 360	2 346	1 843
TOTAL AFRICA	3 645	3 199	3 769	3 709	3 663	3 596	3 409
JUMLAH / GRAND TOTAL	753 079	702 666	765 607	726 332	752 363	851 475	777 210

KEBANGSAAN / NATIONALITY	Agst/ Augst	Sept/ Sept	Okt/ Oct	Nov/ Nov	Des/ Dec	JUMLAH/ TOTAL
(1)	(9)	(10)	(11)	(12)	(13)	(14)
Brunei Darussalam	1 121	1 297	1 284	1 478	3 552	19 078
Malaysia	96 370	110 918	119 123	130 662	169 350	1 418 256
Filipina / <i>Philippines</i>	18 940	19 842	21 764	21 132	22 590	248 182
Singapura / <i>Singapore</i>	106 533	122 958	126 761	135 855	196 315	1 559 044
Thailand	8 764	8 981	9 890	9 666	9 602	114 272
Vietnam	4 415	3 799	3 847	4 434	3 857	48 018
Myanmar	2 715	2 648	2 837	2 630	2 742	33 559
Asean Lainnya / <i>Other Asean</i>	18 180	13 080	14 077	13 496	18 789	195 201
TOTAL A S E A N	257 038	283 523	299 583	319 352	426 797	3 635 609
Hong Kong	7 490	8 243	7 754	8 605	7 783	94 560
India	20 413	20 711	22 481	20 810	26 567	267 082
Jepang / <i>Japan</i>	51 687	47 035	45 879	44 191	47 321	505 175
Korea Selatan / <i>Korea R e p .</i>	30 023	26 819	32 043	26 743	30 581	352 004
Pakistan	599	518	532	656	629	7 057
Bangladesh	1 034	1 113	1 503	1 212	1 383	13 891
Srilanka	711	967	777	1 092	829	8 760
Taiwan	17 130	18 202	17 814	16 037	15 865	220 328
Tionghoa / <i>China</i>	103 931	89 734	94 744	77 882	84 223	1 052 705
Asia Lainnya / <i>Other Asia</i>	8 428	6 473	6 797	6 788	7 819	87 911
TOTAL ASIA (Excl.ASEAN)	241 446	219 815	230 324	204 016	223 000	2 609 473
Saudi Arabia	26 060	13 269	8 648	8 472	7 418	151 454
Bahrain	296	147	122	90	110	1 608
Kuwait	1 805	593	659	424	377	9 281
Mesir / <i>Egypt</i>	952	801	800	859	945	10 695
U. Emirat Arab	2 311	531	974	658	1 447	12 054
Yaman	938	756	690	727	593	7 863
Qatar	495	122	116	60	96	1 648
Timur Tengah Lainnya / <i>Other Middle East</i>	2 451	1 699	1 767	1 658	1 803	21 710
TOTAL MIDDLE EAST	35 308	17 918	13 776	12 948	12 789	216 313
Austria	2 144	1 833	1 825	1 494	1 943	20 599
Belgia / <i>Belgium</i>	3 427	3 592	2 832	2 169	2 131	33 601
Denmark	1 553	1 628	2 087	1 579	1 766	22 577
Perancis / <i>France</i>	30 754	19 641	20 593	12 883	11 110	208 537
Jerman / <i>Germany</i>	21 168	19 354	19 086	13 846	11 964	184 463
Italia / <i>Italy</i>	15 128	4 763	5 301	4 016	4 203	62 265
Belanda / <i>Netherlands</i>	15 998	15 166	14 246	11 384	12 291	168 494
Spanyol / <i>Spain</i>	10 295	4 400	4 333	3 142	2 907	47 376
Portugal / <i>Portugal</i>	1 832	1 529	1 378	1 506	1 731	17 675
Swedia / <i>Sweden</i>	2 681	2 531	2 864	2 562	3 586	32 308
Swiss / <i>Switzerland</i>	3 941	3 931	4 641	3 384	3 065	45 567
Inggris / <i>United Kingdom</i>	23 933	21 084	22 136	18 509	19 631	244 594
Finlandia / <i>Finland</i>	771	1 152	1 204	1 442	2 098	15 332
Norwegia / <i>Norway</i>	1 194	1 426	1 419	1 400	1 406	17 253
Eropa Barat Lainnya / <i>Other W. Europe</i>	2 820	2 300	2 109	1 960	2 404	25 867
Rusia / <i>Russia</i>	8 438	6 258	7 350	7 100	8 194	94 345
Eropa Timur Lainnya / <i>Other E. Europe</i>	7 858	8 178	8 631	8 537	8 829	96 699
TOTAL EUROPE	153 935	118 766	122 035	96 914	99 259	1 337 553
Amerika Serikat / <i>U S A</i>	19 519	18 914	19 808	19 060	22 718	246 397
Kanada / <i>Canada</i>	4 515	4 922	6 061	5 763	6 565	68 432
Amerika Tengah / <i>Central America</i>	94	112	160	111	104	1 835
Amerika Selatan / <i>South America</i>	2 822	3 773	2 966	2 674	3 439	36 547
Amerika Lainnya / <i>Other America</i>	961	697	670	723	672	8 009
TOTAL AMERICA	27 911	28 418	29 665	28 331	33 498	361 220
Australia	96 331	109 750	101 744	93 120	108 348	1 145 576
Selandia Baru / <i>New Zealand</i>	10 127	8 631	7 446	5 811	6 341	79 380
Oseania Lainnya / <i>Other Oceania</i>	449	488	477	406	559	5 011
TOTAL OCEANIA	106 907	118 869	109 667	99 337	115 248	1 229 967
Afrika Selatan / <i>South Africa</i>	1 404	1 613	1 327	1 232	2 382	17 375
Afrika Lainnya / <i>Other Africa</i>	2 872	2 374	2 390	2 331	2 361	27 901
TOTAL AFRICA	4 276	3 987	3 717	3 563	4 743	45 276
JUMLAH / GRAND TOTAL	826 821	791 296	808 767	764 461	915 334	9 435 411

TABEL 14 **KEDATANGAN WISATAWAN MANCANEGRA KE INDONESIA SETIAP BULAN MENURUT NEGARA TEMPAT TINGGAL, 2014**
TABLE 14 **MONTHLY INTERNATIONAL VISITOR ARRIVALS TO INDONESIA BY COUNTRY OF RESIDENCE, 2014**

NEGARA TEMPAT TINGGAL/ COUNTRY OF RESIDENCE	Jan/ Jan	Feb/ Feb	Maret/ March	April/ April	Mei/ May	Juni/ June	Juli/ July
(1)	(2)	(3)	(4)	(5)	(6)	(7)	(8)
Brunei Darussalam	1 586	1 562	2 067	1 443	1 900	2 361	1 256
Malaysia	114 948	114 534	119 051	109 172	134 754	132 844	103 569
Filipina / <i>Philippines</i>	22 581	19 200	19 198	21 410	20 332	21 311	20 387
Singapura / <i>Singapore</i>	132 280	121 168	156 746	136 887	143 394	184 972	114 837
Thailand	10 467	7 940	11 072	13 652	13 729	11 052	10 398
Vietnam	4 078	3 877	3 806	4 132	3 954	3 944	3 360
Asean Lainnya / <i>Other Asean</i>	6 264	5 675	5 890	6 630	6 803	6 161	4 438
TOTAL A S E A N	292 204	273 956	317 830	293 326	324 866	362 645	258 245
Hong Kong	8 069	10 845	12 308	6 871	9 954	10 262	6 089
India	17 624	15 501	19 780	18 900	19 473	20 343	18 782
Jepang / <i>Japan</i>	43 767	42 063	46 744	44 901	42 655	43 526	42 381
Korea Selatan / <i>Korea R e p .</i>	36 749	27 987	32 037	30 219	25 086	28 387	31 982
Pakistan	579	555	535	391	647	538	434
Bangladesh	515	435	719	794	689	1 948	1 077
Srilanka	562	504	591	676	692	1 325	1 145
Taiwan	19 087	21 568	17 518	17 630	19 219	21 829	22 169
Republik Rakyat Tiongkok / <i>China</i>	76 320	92 219	64 417	70 708	69 354	78 497	89 946
Asia Lainnya / <i>Other Asia</i>	6 773	5 766	5 950	5 707	5 390	6 444	7 637
TOTAL ASIA (Excl.ASEAN)	210 045	217 443	200 599	196 797	193 159	213 099	221 642
Saudi Arabia	13 643	6 542	9 084	9 340	10 581	16 963	3 443
Bahrain	244	115	93	128	153	117	171
Kuwait	890	792	476	477	345	911	384
Mesir / <i>Egypt</i>	998	667	680	680	732	618	442
Timur Tengah Lainnya / <i>Other Middle East</i>	4 015	3 686	4 360	4 418	4 764	6 028	5 330
TOTAL MIDDLE EAST	19 790	11 802	14 693	15 043	16 575	24 637	9 770
Austria	1 076	986	2 821	1 141	1 450	1 062	2 704
Belgia / <i>Belgium</i>	1 314	1 780	1 214	1 656	2 054	2 890	5 583
Denmark	1 567	1 685	1 642	1 522	938	1 443	2 889
Perancis / <i>France</i>	13 941	13 205	12 828	16 082	14 151	13 256	25 843
Jerman / <i>Germany</i>	11 043	10 506	15 309	13 538	13 071	13 182	18 885
Italia / <i>Italy</i>	2 699	4 035	2 769	3 555	3 299	6 092	6 560
Belanda / <i>Netherlands</i>	12 895	10 799	10 115	12 853	11 652	15 561	22 258
Spanyol / <i>Spain</i>	2 951	2 494	9 084	1 934	2 593	5 054	3 134
Portugal / <i>Portugal</i>	980	1 922	1 592	1 379	2 324	2 074	2 599
Swedia / <i>Sweden</i>	3 087	2 317	2 529	2 530	1 764	2 995	1 945
Swiss / <i>Switzerland</i>	2 352	2 411	3 098	2 503	3 979	3 626	7 506
Inggris / <i>United Kingdom</i>	19 466	16 506	28 120	17 910	15 995	17 739	16 676
Finlandia / <i>Finland</i>	1 628	1 522	1 708	1 258	938	1 100	1 015
Norwegia / <i>Norway</i>	1 535	1 125	2 641	1 417	703	1 526	2 767
Eropa Barat Lainnya / <i>Other W. Europe</i>	1 068	1 283	2 124	1 412	1 227	1 812	4 444
Rusia / <i>Russia</i>	13 864	8 495	10 122	9 055	5 571	6 213	5 718
Eropa Timur Lainnya / <i>Other E. Europe</i>	7 375	6 441	8 415	6 625	5 791	6 117	5 235
TOTAL EUROPE	98 841	87 512	116 131	96 370	87 500	101 742	135 761
Amerika Serikat / <i>U S A</i>	21 538	19 908	21 117	19 363	20 728	23 500	20 551
Kanada / <i>Canada</i>	5 275	5 313	5 676	4 390	4 879	4 797	4 253
Amerika Tengah / <i>Central America</i>	147	356	412	131	323	142	80
Amerika Selatan / <i>South America</i>	3 494	2 919	2 529	2 453	2 537	2 730	3 061
Amerika Lainnya / <i>Other America</i>	1 205	356	619	520	1 658	571	287
TOTAL AMERICA	31 659	28 852	30 353	26 857	30 125	31 740	28 232
Australia	90 305	74 798	75 361	87 114	88 003	106 224	107 020
Selandia Baru / <i>New Zealand</i>	5 420	4 273	4 936	5 650	6 155	6 994	12 120
Oseania Lainnya / <i>Other Oceania</i>	817	702	1 055	1 102	583	653	296
TOTAL OCEANIA	96 542	79 773	81 352	93 866	94 741	113 871	119 436
Afrika Selatan / <i>South Africa</i>	2 230	1 202	1 909	1 625	3 314	1 415	1 111
Afrika Lainnya / <i>Other Africa</i>	1 768	2 126	2 740	2 448	2 083	2 326	3 013
TOTAL AFRICA	3 998	3 328	4 649	4 073	5 397	3 741	4 124
JUMLAH / GRAND TOTAL	753 079	702 666	765 607	726 332	752 363	851 475	777 210

TABEL 14 LANJUTAN
TABLE CONTINUATION

NEGARA TEMPAT TINGGAL/ COUNTRY OF RESIDENCE	Agst/ Augst	Sept/ Sept	Okt/ Oct	Nov/ Nov	Des/ Dec	JUMLAH/ TOTAL
(1)	(9)	(10)	(11)	(12)	(13)	(14)
Brunei Darussalam	1 746	1 455	2 018	1 712	4 561	23 667
Malaysia	113 604	104 114	118 701	147 996	172 356	1 485 643
Filipina / <i>Philippines</i>	19 846	21 125	22 576	21 121	24 150	253 237
Singapura / <i>Singapore</i>	126 302	129 807	146 914	144 205	202 313	1 739 825
Thailand	11 238	12 715	14 409	9 666	10 495	136 833
Vietnam	3 287	2 681	4 488	3 295	3 719	44 621
Asean Lainnya / <i>Other Asean</i>	5 805	4 518	5 022	4 496	5 546	67 248
TOTAL A S E A N	281 828	276 415	314 128	332 491	423 140	3 751 074
Hong Kong	12 132	8 888	9 296	5 475	12 156	112 345
I n d i a	18 399	18 578	18 183	17 970	20 074	223 607
Jepang / <i>Japan</i>	53 895	42 268	39 431	41 379	42 409	525 419
Korea Selatan / <i>Korea R e p .</i>	37 023	27 934	32 978	26 823	32 937	370 142
Pakistan	577	533	398	560	641	6 388
Bangladesh	861	996	1 028	723	1 227	11 012
Srilanka	2 209	1 326	779	738	1 414	11 961
T a i w a n	22 085	23 755	19 136	19 915	20 092	244 003
Republik Rakyat Tiongkok / <i>China</i>	82 130	85 479	77 831	66 570	73 279	926 750
Asia Lainnya / <i>Other Asia</i>	9 429	15 613	10 912	7 609	9 467	96 697
TOTAL ASIA (Excl.ASEAN)	238 740	225 370	209 972	187 762	213 696	2 528 324
Saudi Arabia	23 251	5 971	10 979	7 952	8 590	126 339
B a h r a i n	107	142	110	182	249	1 811
K u w a i t	2 096	717	599	320	507	8 514
M e s i r / <i>Egypt</i>	610	636	643	762	1 058	8 526
Timur Tengah Lainnya / <i>Other Middle East</i>	3 569	3 687	3 155	3 237	4 079	50 328
TOTAL MIDDLE EAST	29 633	11 153	15 486	12 453	14 483	195 518
Austria	2 299	2 113	1 657	1 792	1 383	20 484
Belgia / <i>Belgium</i>	4 066	1 721	2 131	1 961	1 714	28 084
Denmark	1 292	1 944	2 168	1 097	1 818	20 005
Perancis / <i>France</i>	27 191	22 731	19 099	15 784	15 986	210 097
Jerman / <i>Germany</i>	19 744	16 892	17 496	16 168	18 981	184 815
Italia / <i>Italy</i>	15 830	6 255	6 181	5 817	4 932	68 024
Belanda / <i>Netherlands</i>	15 181	18 002	13 694	12 719	13 579	169 308
Spanyol / <i>Spain</i>	3 711	2 933	3 719	3 035	3 126	43 768
Portugal / <i>Portugal</i>	2 583	2 801	2 539	1 508	2 304	24 605
Swedia / <i>Sweden</i>	1 725	2 296	3 222	1 996	4 096	30 502
Swiss / <i>Switzerland</i>	4 327	4 067	5 028	4 202	3 961	47 060
Inggris / <i>United Kingdom</i>	22 768	28 919	28 231	16 770	20 118	249 218
Finlandia / <i>Finland</i>	1 507	1 479	2 157	990	2 093	17 395
Norwegia / <i>Norway</i>	1 035	1 546	1 390	1 147	1 463	18 295
Eropa Barat Lainnya / <i>Other W. Europe</i>	1 967	1 258	1 212	1 565	2 688	22 060
Rusia / <i>Russia</i>	7 756	5 076	7 533	5 803	11 123	96 329
Eropa Timur Lainnya / <i>Other E. Europe</i>	8 130	6 051	8 470	6 346	7 548	82 544
TOTAL EUROPE	141 112	126 084	125 927	98 700	116 913	1 332 593
Amerika Serikat / <i>U S A</i>	21 201	20 093	20 847	18 881	23 653	251 380
Kanada / <i>Canada</i>	4 324	5 514	5 667	4 664	6 634	61 386
Amerika Tengah / <i>Central America</i>	104	338	158	344	351	2 886
Amerika Selatan / <i>South America</i>	1 940	3 530	2 687	2 108	2 982	32 970
Amerika Lainnya / <i>Other America</i>	1 423	942	640	1 091	773	10 085
TOTAL AMERICA	28 992	30 417	29 999	27 088	34 393	358 707
Australia	93 511	108 014	102 754	95 979	99 450	1 128 533
Selandia Baru / <i>New Zealand</i>	7 454	4 956	6 435	5 909	6 152	76 454
Oseania Lainnya / <i>Other Oceania</i>	754	881	248	239	375	7 705
TOTAL OCEANIA	101 719	113 851	109 437	102 127	105 977	1 212 692
Afrika Selatan / <i>South Africa</i>	2 210	3 427	1 572	1 601	3 432	25 048
Afrika Lainnya / <i>Other Africa</i>	2 587	4 579	2 246	2 239	3 300	31 455
TOTAL AFRICA	4 797	8 006	3 818	3 840	6 732	56 503
JUMLAH / GRAND TOTAL	826 821	791 296	808 767	764 461	915 334	9 435 411

TABEL
TABLE

15

PROFIL KEDATANGAN WISATAWAN MANCANEGERA KE INDONESIA, 2013 DAN 2014
PROFILE OF INTERNATIONAL VISITOR ARRIVALS TO INDONESIA, 2013 AND 2014

KARAKTERISTIK / CHARACTERISTIC	2 0 1 3		2 0 1 4	
	Pengunjung/ Visitor	Persentase / Percentage (%)	Pengunjung/ Visitor	Persentase / Percentage (%)
(1)	(2)	(3)	(4)	(5)
JENIS KELAMIN / SEX				
♦ Laki laki / <i>Male</i>	5 843 025	66,38	6 194 005	65,65
♦ Perempuan / <i>Female</i>	2 959 104	33,62	3 241 406	34,35
JENIS AKOMODASI / TYPE OF ACCOMODATION				
♦ Hotel / <i>Hotel</i>	6 924 167	78,66	7 473 451	79,21
♦ Rumah Teman / <i>Res. Of Friends</i>	543 601	6,18	560 733	5,94
♦ Akomodasi Lainnya / <i>Other Accom.</i>	1 334 361	15,16	1 401 227	14,85
KELOMPOK UMUR / AGE GROUP				
♦ Kurang dari 15 / <i>Under 15</i>	591 667	6,72	643 993	6,83
♦ 15 - 24	1 047 624	11,90	1 146 981	12,16
♦ 25 - 34	2 256 004	25,63	2 411 408	25,56
♦ 35 - 44	2 067 307	23,49	2 192 380	23,24
♦ 45 - 54	1 472 347	16,73	1 554 480	16,47
♦ 55 - 64	690 523	7,84	733 634	7,78
♦ Lebih dari 64 / <i>Over 64</i>	676 657	7,69	752 535	7,98
MAKSUD KUNJUNGAN / PURPOSE OF VISIT				
♦ Bisnis / <i>Business</i>	2 734 361	31,06	2 810 055	29,78
♦ Misi / <i>Official Mission</i>	136 800	1,55	138 463	1,47
♦ Konvensi / <i>Convention</i>	151 933	1,73	153 898	1,63
♦ Berlibur / <i>Holiday</i>	4 972 890	56,50	5 444 237	57,70
♦ Pendidikan / <i>Education</i>	58 157	0,66	60 044	0,64
♦ Lainnya / <i>Others</i>	747 988	8,50	828 714	8,78
PEKERJAAN / OCCUPATION				
♦ Profesional / <i>Professional</i>	2 802 259	31,84	2 945 738	31,22
♦ Manajemen / <i>Administrasi / Managemnet / Administration</i>	1 900 857	21,60	1 979 944	20,98
♦ Sales / <i>Karyawan / Teknisi / Sales / Clerical / Technical</i>	1 369 348	15,56	1 516 111	16,07
♦ Pelajar / <i>Student</i>	838 360	9,52	894 949	9,49
♦ Ibu Rumah tangga / <i>House Wife</i>	526 816	5,99	559 789	5,93
♦ Lainnya / <i>Others</i>	1 364 489	15,50	1 538 880	16,31

TABEL
TABLE

16

KEDATANGAN WISATAWAN MANCANEGERA KE INDONESIA MENURUT NEGARA TEMPAT TINGGAL DAN JENIS KELAMIN, 2014
INTERNATIONAL VISITOR ARRIVALS TO INDONESIA BY COUNTRY OF RESIDENCE AND SEX, 2014

NEGARA TEMPAT TINGGAL/ COUNTRY OF RESIDENCE	Laki-Laki / Male		Perempuan / Female		JUMLAH / TOTAL
	Pengunjung / Visitor	Persentase / Percentage (%)	Pengunjung / Visitor	Persentase / Percentage (%)	Pengunjung / Visitor
(1)	(2)	(3)	(4)	(5)	(6)
Brunei Darussalam	16 502	69,73	7 165	30,27	23 667
Malaysia	1 097 976	73,91	387 667	26,09	1 485 643
Filipina / <i>Philippines</i>	177 481	70,08	75 756	29,92	253 237
Singapura / <i>Singapore</i>	1 460 135	83,92	279 690	16,08	1 739 825
Thailand	85 426	62,43	51 407	37,57	136 833
Vietnam	26 656	59,74	17 965	40,26	44 621
Asean Lainnya / <i>Other Asean</i>	46 724	69,48	20 524	30,52	67 248
TOTAL ASEAN	2 910 900	77,60	840 174	22,40	3 751 074
Hong Kong	62 287	55,44	50 058	44,56	112 345
India	160 370	71,72	63 237	28,28	223 607
Jepang / <i>Japan</i>	337 955	64,32	187 464	35,68	525 419
Korea Selatan / <i>Korea Rep.</i>	228 991	61,87	141 151	38,13	370 142
Pakistan	5 466	85,57	922	14,43	6 388
Bangladesh	7 501	68,12	3 511	31,88	11 012
Sri Lanka	8 156	68,19	3 805	31,81	11 961
Taiwan	135 513	55,54	108 490	44,46	244 003
Republik Rakyat Tiongkok / <i>China</i>	523 490	56,49	403 260	43,51	926 750
Asia Lainnya / <i>Other Asia</i>	60 404	62,47	36 293	37,53	96 697
TOTAL ASIA (Excl.ASEAN)	1 530 133	60,52	998 191	39,48	2 528 324
Saudi Arabia	97 315	77,03	29 024	22,97	126 339
Bahrain	1 561	86,20	250	13,80	1 811
Kuwait	6 662	78,25	1 852	21,75	8 514
Mesir / <i>Egypt</i>	6 335	74,30	2 191	25,70	8 526
Timur Tengah Lainnya / <i>Other Middle East</i>	35 362	70,26	14 966	29,74	50 328
TOTAL MIDDLE EAST	147 235	75,31	48 283	24,69	195 518
Austria	10 617	51,83	9 867	48,17	20 484
Belgia / <i>Belgium</i>	15 401	54,84	12 683	45,16	28 084
Denmark	10 787	53,92	9 218	46,08	20 005
Perancis / <i>France</i>	113 844	54,19	96 253	45,81	210 097
Jerman / <i>Germany</i>	106 128	57,42	78 687	42,58	184 815
Italia / <i>Italy</i>	41 944	61,66	26 080	38,34	68 024
Belanda / <i>Netherlands</i>	96 497	56,99	72 811	43,01	169 308
Spanyol / <i>Spain</i>	25 696	58,71	18 072	41,29	43 768
Portugal	14 246	57,90	10 359	42,10	24 605
Swedia / <i>Sweden</i>	16 421	53,84	14 081	46,16	30 502
Swiss / <i>Switzerland</i>	26 304	55,89	20 756	44,11	47 060
Inggris / <i>United Kingdom</i>	146 440	58,76	102 778	41,24	249 218
Finlandia / <i>Finland</i>	9 606	55,22	7 789	44,78	17 395
Norwegia / <i>Norway</i>	10 609	57,99	7 686	42,01	18 295
Eropa Barat Lainnya / <i>Other W. Europe</i>	13 578	61,55	8 482	38,45	22 060
Rusia / <i>Russia</i>	43 971	45,65	52 358	54,35	96 329
Eropa Timur Lainnya / <i>Other E. Europe</i>	46 096	55,84	36 448	44,16	82 544
TOTAL EUROPE	748 185	56,15	584 408	43,85	1 332 593
Amerika Serikat / <i>USA</i>	151 745	60,36	99 635	39,64	251 380
Kanada / <i>Canada</i>	35 848	58,40	25 538	41,60	61 386
Amerika Tengah / <i>Central America</i>	1 620	56,13	1 266	43,87	2 886
Amerika Selatan / <i>South America</i>	19 444	58,97	13 526	41,03	32 970
Amerika Lainnya / <i>Other America</i>	5 863	58,14	4 222	41,86	10 085
TOTAL AMERICA	214 520	59,80	144 187	40,20	358 707
Australia	559 472	49,58	569 061	50,42	1 128 533
Selandia Baru / <i>New Zealand</i>	40 643	53,16	35 811	46,84	76 454
Oseania Lainnya / <i>Other Oceania</i>	4 371	56,73	3 334	43,27	7 705
TOTAL OCEANIA	604 486	49,85	608 206	50,15	1 212 692
Afrika Selatan / <i>South Africa</i>	18 571	74,14	6 477	25,86	25 048
Afrika Lainnya / <i>Other Africa</i>	19 975	63,50	11 480	36,50	31 455
TOTAL AFRICA	38 546	68,22	17 957	31,78	56 503
JUMLAH / GRAND TOTAL	6 194 005	65,65	3 241 406	34,35	9 435 411

TABEL
TABLE

17

KEDATANGAN WISATAWAN MANCANEGERA KE INDONESIA MENURUT NEGARA TEMPAT TINGGAL DAN JENIS AKOMODASI, 2014
INTERNATIONAL VISITOR ARRIVALS TO INDONESIA BY COUNTRY OF RESIDENCE AND TYPE OF ACCOMMODATION USED, 2014

NEGARA TEMPAT TINGGAL/ COUNTRY OF RESIDENCE	HOTEL / HOTEL		RUMAH TEMAN / RES. OF FRIENDS		LAINNYA / OTHERS		JUMLAH / TOTAL
	Pengunjung/ Visitor	Persentase / Percentage (%)	Pengunjung/ Visitor	Persentase / Percentage (%)	Pengunjung/ Visitor	Persentase / Percentage (%)	Pengunjung/ Visitor
(1)	(2)	(3)	(4)	(5)	(6)	(7)	(8)
Brunei Darussalam	18 417	77,82	2 327	9,83	2 923	12,35	23.667
Malaysia	1 222 358	82,28	101 943	6,86	161 342	10,86	1.485.643
Filipina / <i>Philippines</i>	159 615	63,03	11 131	4,40	82 491	32,57	253.237
Singapura / <i>Singapore</i>	1 317 075	75,70	153 906	8,85	268 844	15,45	1.739.825
Thailand	118 234	86,41	3 817	2,79	14 782	10,80	136.833
Vietnam	30 663	68,72	4 348	9,74	9 610	21,54	44.621
Asean Lainnya / <i>Other Asean</i>	46 870	69,70	5 582	8,30	14 796	22,00	67.248
TOTAL A S E A N	2 913 232	77,66	283 054	7,55	554 788	14,79	3.751.074
Hong Kong	94 690	84,29	7 850	6,99	9 805	8,73	112.345
India	147 316	65,88	18 780	8,40	57 511	25,72	223.607
Jepang / <i>J a p a n</i>	374 003	71,18	11 870	2,26	139 546	26,56	525.419
Korea Selatan / <i>Korea Rep.</i>	313 257	84,63	13 566	3,67	43 319	11,70	370.142
Pakistan	3 945	61,76	699	10,94	1 744	27,30	6.388
Bangladesh	7 993	72,58	844	7,66	2 175	19,75	11.012
Sri Lanka	8 392	70,16	1 410	11,79	2 159	18,05	11.961
Taiwan	207 275	84,95	17 097	7,01	19 631	8,05	244.003
Republik Rakyat Tiongkok / <i>China</i>	763 280	82,36	19 881	2,15	143 589	15,49	926.750
Asia Lainnya / <i>Other Asia</i>	74 996	77,56	2 383	2,46	19 318	19,98	96.697
TOTAL ASIA (Excl.ASEAN)	1 995 147	78,91	94 380	3,73	438 797	17,36	2.528.324
Saudi Arabia	113 229	89,62	3 919	3,10	9 191	7,27	126.339
Bahrain	1 175	64,88	114	6,29	522	28,82	1.811
Kuwait	6 638	77,97	470	5,52	1 406	16,51	8.514
Mesir / <i>Egypt</i>	6 603	77,45	461	5,41	1 462	17,15	8.526
Timur Tengah Lainnya / <i>Other Middle East</i>	39 808	79,10	3 909	7,77	6 611	13,14	50.328
TOTAL MIDDLE EAST	167 453	85,65	8 873	4,54	19 192	9,82	195.518
Austria	17 163	83,79	692	3,38	2 629	12,83	20.484
Belgia / <i>Belgium</i>	24 446	87,05	2 157	7,68	1 481	5,27	28.084
Denmark	16 834	84,15	1 004	5,02	2 167	10,83	20.005
Perancis / <i>France</i>	172 402	82,06	14 918	7,10	22 777	10,84	210.097
Jerman / <i>Germany</i>	152 270	82,39	10 865	5,88	21 680	11,73	184.815
Italia / <i>Italy</i>	56 778	83,47	3 494	5,14	7 752	11,40	68.024
Belanda / <i>Netherlands</i>	136 303	80,51	11 602	6,85	21 403	12,64	169.308
Spanyol / <i>Spain</i>	36 293	82,92	2 771	6,33	4 704	10,75	43.768
Portugal	20 713	84,18	1 179	4,79	2 713	11,03	24.605
Swedia / <i>Sweden</i>	26 900	88,19	1 105	3,62	2 497	8,19	30.502
Swiss / <i>Switzerland</i>	39 910	84,81	3 985	8,47	3 165	6,73	47.060
Inggris / <i>United Kingdom</i>	189 907	76,20	23 844	9,57	35 467	14,23	249.218
Finlandia / <i>Finland</i>	14 840	85,31	780	4,48	1 775	10,20	17.395
Norwegia / <i>Norway</i>	14 599	79,80	1 167	6,38	2 529	13,82	18.295
Eropa Barat Lainnya / <i>Other W. Europe</i>	17 743	80,43	1 198	5,43	3 119	14,14	22.060
Rusia / <i>Russia</i>	84 249	87,46	2 460	2,55	9 620	9,99	96.329
Eropa Timur Lainnya / <i>Other E. Europe</i>	66 868	81,01	4 899	5,94	10 777	13,06	82.544
TOTAL EUROPE	1 088 218	81,66	88 120	6,61	156 255	11,73	1.332.593
Amerika Serikat / <i>U S A</i>	190 129	75,63	28 383	11,29	32 868	13,08	251.380
Kanada / <i>Canada</i>	47 587	77,52	6 080	9,90	7 719	12,57	61.386
Amerika Tengah / <i>Central America</i>	2 274	78,79	368	12,75	244	8,45	2.886
Amerika Selatan / <i>South America</i>	27 217	82,55	2 029	6,15	3 724	11,30	32.970
Amerika Lainnya / <i>Other America</i>	7 528	74,65	1 597	15,84	960	9,52	10.085
TOTAL AMERICA	274 735	76,59	38 457	10,72	45 515	12,69	358.707
Australia	929 845	82,39	38 963	3,45	159 725	14,15	1.128.533
Selandia Baru / <i>New Zealand</i>	57 455	75,15	5 085	6,65	13 914	18,20	76.454
Oseania Lainnya / <i>Other Oceania</i>	5 422	70,37	553	7,18	1 730	22,45	7.705
TOTAL OCEANIA	992 722	81,86	44 601	3,68	175 369	14,46	1.212.692
Afrika Selatan / <i>South Africa</i>	19 061	76,10	1 156	4,62	4 831	19,29	25.048
Afrika Lainnya / <i>Other Africa</i>	22 883	72,75	2 092	6,65	6 480	20,60	31.455
TOTAL AFRICA	41 944	74,23	3 248	5,75	11 311	20,02	56.503
JUMLAH / GRAND TOTAL	7 473 451	79,21	560 733	5,94	1 401 227	14,85	9.435.411

TABEL
TABLE

18

KEDATANGAN WISATAWAMANCANEGARA KE INNESIA MENURUT NEGARA TEMPAT TINGGAL DAN KELOMPOK UMUR, 2014
INTERNATIONAL VISITOR ARRIVALS TO INDONESIA BY COUNTRY OF RESIDENCE AND AGE GROUP, 2014

NEGARA TEMPAT TINGGAL / COUNTRY OF RESIDENCE	< 15	15–24	25–34	35–44	45–54	55–64	> 64	JUMLAH / TOTAL
(1)	(2)	(3)	(4)	(5)	(6)	(7)	(8)	(9)
Brunei Darussalam	2 417	2 901	4 717	5 384	4 434	2 440	1 374	23 667
Malaysia	95 313	143 470	370 628	403 822	306 839	87 023	78 548	1 485 643
Filipina / <i>Philippines</i>	14 202	19 512	89 217	64 872	39 862	15 384	10 188	253 237
Singapura / <i>Singapore</i>	68 600	101 524	519 370	525 838	300 104	152 432	71 957	1 739 825
Thailand	5 912	12 991	36 595	34 652	24 749	11 971	9 963	136 833
Vietnam	1 259	5 445	14 928	11 085	7 697	2 914	1 293	44 621
Asean Lainnya / <i>Other Asean</i>	10 958	8 791	13 870	17 976	7 959	5 080	2 614	67 248
TOTAL ASEAN	198 661	294 634	1 049 325	1 063 629	691 644	277 244	175 937	3 751 074
Hong Kong	6 896	13 955	26 926	25 783	16 047	11 833	10 905	112 345
India	14 962	31 908	71 522	51 635	27 140	11 995	14 445	223 607
Jepang / <i>Japan</i>	18 740	63 368	114 572	118 457	94 894	64 902	50 486	525 419
Korea Selatan / <i>Korea Rep.</i>	30 765	31 307	102 875	83 618	61 136	30 175	30 266	370 142
Pakistan	508	873	1 813	1 859	763	426	146	6 388
Bangladesh	2 488	866	2 807	3 018	1 259	276	298	11 012
Sri Lanka	396	998	3 304	3 012	2 635	542	1 074	11 961
Taiwan	19 945	29 253	64 619	49 861	36 413	18 777	25 135	244 003
Republik Rakyat Tiongkok / <i>China</i>	63 214	155 228	268 660	217 964	102 789	43 495	75 400	926 750
Asia Lainnya / <i>Other Asia</i>	9 058	13 279	36 633	13 349	9 881	5 091	9 406	96 697
TOTAL ASIA (Excl.ASEAN)	166 972	341 035	693 731	568 556	352 957	187 512	217 561	2 528 324
Saudi Arabia	17 177	23 177	32 227	35 136	12 279	4 014	2 329	126 339
Bahrain	81	280	491	482	213	182	82	1 811
Kuwait	685	2 266	1 693	1 660	1 400	492	318	8 514
Mesir / <i>Egypt</i>	376	902	1 683	2 116	1 226	2 145	78	8 526
Timur Tengah Lainnya / <i>Other Middle East</i>	5 206	8 787	14 854	9 888	5 718	3 058	2 817	50 328
TOTAL MIDDLE EAST	23 525	35 412	50 948	49 282	20 836	9 891	5 624	195 518
Austria	534	4 997	4 754	3 556	2 746	2 083	1 814	20 484
Belgia / <i>Belgium</i>	3 133	6 064	6 049	5 259	5 293	1 451	835	28 084
Denmark	2 072	4 525	2 647	3 294	1 927	2 445	3 095	20 005
Perancis / <i>France</i>	14 314	37 291	48 413	34 019	34 211	18 551	23 298	210 097
Jerman / <i>Germany</i>	7 004	38 434	44 196	32 029	30 310	13 124	19 718	184 815
Italia / <i>Italy</i>	4 192	9 542	16 526	13 596	11 248	6 496	6 424	68 024
Belanda / <i>Netherlands</i>	12 799	26 899	24 447	24 924	30 305	25 964	23 970	169 308
Spanyol / <i>Spain</i>	2 390	6 201	14 094	9 933	4 572	3 035	3 543	43 768
Portugal	1 332	2 817	9 367	4 700	2 043	1 848	2 498	24 605
Swedia / <i>Sweden</i>	2 376	10 620	4 873	3 884	3 237	2 036	3 476	30 502
Swiss / <i>Switzerland</i>	2 260	8 025	12 643	8 272	7 168	4 319	4 373	47 060
Inggris / <i>United Kingdom</i>	9 999	44 871	60 876	42 302	40 711	24 147	26 312	249 218
Finlandia / <i>Finland</i>	553	4 590	4 781	3 202	2 092	1 071	1 106	17 395
Norwegia / <i>Norway</i>	1 542	5 098	3 503	2 640	2 700	1 599	1 213	18 295
Eropa Barat Lainnya / <i>Other W. Europe</i>	546	6 090	6 482	2 988	2 645	1 952	1 357	22 060
Rusia / <i>Russia</i>	7 928	20 952	27 538	14 645	10 902	2 981	11 383	96 329
Eropa Timur Lainnya / <i>Other E. Europe</i>	3 118	11 358	27 042	17 414	13 250	4 754	5 608	82 544
TOTAL EUROPE	76 092	248 374	318 231	226 657	205 360	117 856	140 023	1 332 593
Amerika Serikat / <i>USA</i>	15 748	30 496	48 647	46 802	56 581	23 021	30 085	251 380
Kanada / <i>Canada</i>	1 798	12 764	13 595	9 336	10 474	6 380	7 039	61 386
Amerika Tengah / <i>Central America</i>	84	417	989	644	317	210	225	2 886
Amerika Selatan / <i>South America</i>	963	6 708	9 740	5 184	4 055	2 455	3 865	32 970
Amerika Lainnya / <i>Other America</i>	73	1 888	3 552	2 091	1 112	897	472	10 085
TOTAL AMERICA	18 666	52 273	76 523	64 057	72 539	32 963	41 686	358 707
Australia	152 362	158 363	194 427	194 276	183 106	94 319	151 680	1 128 533
Selandia Baru / <i>New Zealand</i>	4 581	9 780	12 483	13 166	14 302	7 547	14 595	76 454
Oseania Lainnya / <i>Other Oceania</i>	161	263	1 471	1 839	2 622	1 238	111	7 705
TOTAL OCEANIA	157 104	168 406	208 381	209 281	200 030	103 104	166 386	1 212 692
Afrika Selatan / <i>South Africa</i>	1 453	3 330	5 641	4 110	6 300	2 355	1 859	25 048
Afrika Lainnya / <i>Other Africa</i>	1 520	3 517	6 628	6 808	4 814	2 709	3 459	31 455
TOTAL AFRICA	2 973	6 847	14 269	10 918	11 114	5 064	5 318	56 503
JUMLAH / GRAND TOTAL	643 993	1 146 981	2 411 408	2 192 380	1 554 480	733 634	752 535	9 435 411
SHARE (%)	6,83	12,16	25,56	23,24	16,47	7,78	7,98	100,00

TABEL 19 KEDATANGAN WISATAWAN MANCANEGARA KE INDONESIA MENURUT NEGARA TEMPAT TINGGAL DAN MAKSUD KUNJUNGAN, 2014
TABLE INTERNATIONAL VISITOR ARRIVALS TO INDONESIA BY COUNTRY OF RESIDENCE AND PURPOSE OF VISIT, 2014

NEGARA TEMPAT TINGGAL / COUNTRY OF RESIDENCE	Bisnis / Business	Misi / Official Mission	Konvensi / Convention	Berlibur / Holiday	Pendidikan / Education	Lainnya / Others	JUMLAH / TOTAL
(1)	(2)	(3)	(4)	(5)	(6)	(7)	(8)
Brunei Darussalam	6 229	1 038	131	11 699	536	4 034	23 667
Malaysia	635 768	7 917	19 001	743 846	12 274	66 837	1 485 643
Filipina / <i>Philippines</i>	108 423	2 900	15 684	90 700	2 409	33 121	253 237
Singapura / <i>Singapore</i>	815 582	6 959	13 230	857 970	5 923	40 161	1 739 825
Thailand	32 401	4 855	3 217	81 071	1 724	13 565	136 833
Vietnam	13 045	1 519	2 478	19 145	776	7 658	44 621
Asean Lainnya / <i>Other Asean</i>	17 122	14 153	4 894	15 913	3 807	11 359	67 248
TOTAL A S E A N	1 628 570	39 341	58 635	1 820 344	27 449	176 735	3 751 074
Hong Kong	24 705	485	733	61 761	499	24 162	112 345
India	58 254	11 890	3 829	117 429	1 211	30 994	223 607
Jepang / <i>Japan</i>	151 966	3 008	6 244	254 318	2 782	107 101	525 419
Korea Selatan / <i>Korea rep.</i>	87 681	7 478	18 272	190 258	2 697	63 756	370 142
Pakistan	1 311	427	685	2 944	184	837	6 388
Bangladesh	1 674	1 958	208	5 903	98	1 171	11 012
Sri Lanka	3 969	304	232	4 372	0	3 084	11 961
Taiwan	55 771	1 967	1 629	167 135	1 080	16 421	244 003
Republik Rakyat Tiongkok / <i>China</i>	190 018	45 169	7 388	593 209	6 312	84 654	926 750
Asia Lainnya / <i>Other Asia</i>	10 272	1 418	1 289	63 096	855	19 767	96 697
TOTAL ASIA (Excl.ASEAN)	585 621	74 104	40 509	1 460 425	15 718	351 947	2 528 324
Saudi Arabia	77 919	892	19 639	9 228	372	18 289	126 339
Bahrain	847	9	12	325	0	618	1 811
Kuwait	4 392	214	434	1 185	87	2 202	8 514
Mesir / <i>Egypt</i>	2 378	27	77	4 109	0	1 935	8 526
Timur Tengah Lainnya / <i>Other Middle East</i>	22 731	1 641	646	15 602	924	8 784	50 328
TOTAL MIDDLE EAST	108 267	2 783	20 808	30 449	1 383	31 828	195 518
Austria	3 598	8	8	15 531	1	1 338	20 484
Belgia / <i>Belgium</i>	9 600	192	137	15 355	4	2 796	28 084
Denmark	3 432	20	50	15 049	29	1 425	20 005
Perancis / <i>France</i>	36 077	470	5 414	155 947	893	11 296	210 097
Jerman / <i>Germany</i>	34 617	446	607	141 076	2 274	5 795	184 815
Italia / <i>Italy</i>	14 834	304	316	47 258	169	5 143	68 024
Belanda / <i>Netherlands</i>	64 688	320	501	96 724	1 077	5 998	169 308
Spanyol / <i>Spain</i>	10 399	230	366	27 147	323	5 303	43 768
Portugal	3 756	153	225	18 965	192	1 314	24 605
Swedia / <i>Sweden</i>	5 313	205	88	23 843	60	993	30 502
Swiss / <i>Switzerland</i>	7 739	345	17	36 806	61	2 092	47 060
Inggris / <i>United Kingdom</i>	58 219	768	11 363	153 997	1 222	23 649	249 218
Finlandia / <i>Finland</i>	2 768	61	125	12 783	21	1 637	17 395
Norwegia / <i>Norway</i>	3 208	73	0	13 296	509	1 209	18 295
Eropa Barat Lainnya / <i>Other W. Europe</i>	4 275	86	118	14 438	72	3 071	22 060
Rusia / <i>Russia</i>	5 761	307	409	74 355	211	15 286	96 329
Eropa Timur Lainnya / <i>Other E. Europe</i>	17 249	2 248	3 226	48 058	1 811	9 952	82 544
TOTAL EUROPE	285 533	6 236	22 970	910 628	8 929	98 297	1 332 593
Amerika Serikat / <i>USA</i>	73 435	11 179	2 011	96 382	1 740	66 633	251 380
Kanada / <i>Canada</i>	11 483	497	350	37 715	404	10 937	61 386
Amerika Tengah / <i>Central America</i>	990	31	115	1 040	13	697	2 886
Amerika Selatan / <i>South America</i>	5 538	260	613	21 706	579	4 274	32 970
Amerika Lainnya / <i>Other America</i>	1 466	173	258	6 829	57	1 302	10 085
TOTAL AMERICA	92 912	12 140	3 347	163 672	2 793	83 843	358 707
Australia	85 483	2 058	5 347	965 750	2 310	67 585	1 128 533
Selandia Baru / <i>New Zealand</i>	8 210	18	485	60 089	104	7 548	76 454
Oseania Lainnya / <i>Other Oceania</i>	3 153	188	237	2 976	380	771	7 705
TOTAL OCEANIA	96 846	2 264	6 069	1 028 815	2 794	75 904	1 212 692
Afrika Selatan / <i>South Africa</i>	5 408	157	737	14 777	396	3 573	25 048
Afrika Lainnya / <i>Other Africa</i>	6 898	1 438	823	15 127	582	6 587	31 455
TOTAL AFRICA	12 306	1 595	1 560	29 904	978	10 160	56 503
JUMLAH / GRAND TOTAL	2 810 055	138 463	153 898	5 444 237	60 044	828 714	9 435 411
SHARE (%)	29,78	1,47	1,63	57,70	0,64	8,78	100,00

TABEL 20 KEDATANGAN WISATAWAN MANCANEGARA KE INDONESIA MENURUT NEGARA TEMPAT TINGGAL DAN PEKERJAAN, 2014
TABLE INTERNATIONAL VISTOR ARRIVALS TO INDONESIA BY COUNTRY OF RESIDENCE AND OCCUPATION, 2014

NEGARA TEMPAT TINGGAL / COUNTRY OF RESIDENCE	Profesional/ Professional	Manajemen/ Administrasi/ Management/ Administ.	Sales/Karyawan/ Teknisi/Sales/ Clerc./Technical	Pelajar/ Student	Ibu Rumahtangga/ Housewife	Lainnya/ Others	JUMLAH/ TOTAL
(1)	(2)	(3)	(4)	(5)	(6)	(7)	(8)
Brunei Darussalam	4 753	4 384	2 180	2 074	1 409	8 867	23 667
Malaysia	376 579	524 708	239 665	105 530	88 432	150 729	1 485 643
Filipina / <i>Philippines</i>	74 903	81 566	48 661	10 209	9 472	28 426	253 237
Singapura / <i>Singapore</i>	824 678	274 193	402 516	156 245	34 490	47 703	1 739 825
Thailand	39 521	33 706	15 807	7 631	7 368	32 800	136 833
Vietnam	9 707	8 629	8 843	3 160	3 474	10 808	44 621
Asean Lainnya / <i>Other Asean</i>	18 995	12 903	7 350	6 627	2 794	18 579	67 248
TOTAL A S E A N	1 349 136	940 089	725 022	291 476	147 439	297 912	3 751 074
Hong Kong	29 274	28 138	16 042	8 832	8 285	21 774	112 345
India	73 395	34 967	31 999	16 486	22 205	44 555	223 607
Jepang / <i>Japan</i>	104 779	95 282	142 322	33 650	62 706	86 680	525 419
Korea Selatan / <i>Korea Rep.</i>	78 394	81 620	84 479	35 288	34 417	55 944	370 142
Pakistan	2 499	982	1 332	493	160	922	6 388
Bangladesh	3 070	1 423	1 347	2 190	736	2 246	11 012
Sri Lanka	4 719	2 130	1 513	320	664	2 615	11 961
Taiwan	35 373	32 464	75 955	15 902	13 127	71 182	244 003
Republik Rakyat Tiongkok / <i>China</i>	247 994	165 191	168 323	87 239	70 520	187 483	926 750
Asia Lainnya / <i>Other Asia</i>	21 472	12 446	11 723	9 672	8 499	32 885	96 697
TOTAL ASIA (Excl.ASEAN)	600 969	454 643	535 035	210 072	221 319	506 286	2 528 324
Saudi Arabia	63 124	14 576	3 102	13 332	6 727	25 478	126 339
Bahrain	739	268	53	16	68	667	1 811
Kuwait	1 125	1 012	465	1 636	618	3 658	8 514
Mesir / <i>Egypt</i>	4 709	783	314	91	235	2 394	8 526
Timur Tengah Lainnya / <i>Other Middle East</i>	10 252	9 725	5 130	6 326	2 831	16 064	50 328
TOTAL MIDDLE EAST	79 949	26 364	9 064	21 401	10 479	48 261	195 518
Austria	4 000	4 272	1 572	3 170	654	6 816	20 484
Belgia / <i>Belgium</i>	7 238	5 836	2 038	3 638	1 163	8 171	28 084
Denmark	4 312	3 367	1 447	4 835	405	5 639	20 005
Perancis / <i>France</i>	51 968	36 061	12 903	21 350	5 027	82 788	210 097
Jerman / <i>Germany</i>	47 096	32 616	15 556	22 578	4 681	62 288	184 815
Italia / <i>Italy</i>	19 966	13 595	5 166	6 543	2 080	20 674	68 024
Belanda / <i>Netherlands</i>	46 050	30 727	10 703	24 123	14 576	43 129	169 308
Spanyol / <i>Spain</i>	20 244	6 892	2 106	4 669	1 578	8 279	43 768
Portugal	13 402	4 246	1 112	2 050	551	3 244	24 605
Swedia / <i>Sweden</i>	6 393	4 477	3 945	5 227	730	9 730	30 502
Swiss / <i>Switzerland</i>	12 396	12 205	4 296	3 873	2 261	12 029	47 060
Inggris / <i>United Kingdom</i>	96 430	43 424	30 565	19 351	7 076	52 372	249 218
Finlandia / <i>Finland</i>	5 798	2 306	2 284	1 779	122	5 106	17 395
Norwegia / <i>Norway</i>	3 689	2 928	2 949	3 582	701	4 446	18 295
Eropa Barat Lainnya / <i>Other W. Europe</i>	9 071	3 396	1 904	1 613	595	5 481	22 060
Rusia / <i>Russia</i>	14 694	28 295	7 251	7 019	5 294	33 776	96 329
Eropa Timur Lainnya / <i>Other E. Europe</i>	24 190	17 761	10 545	6 602	2 442	21 004	82 544
TOTAL EUROPE	386 937	252 404	116 342	142 002	49 936	384 972	1 332 593
Amerika Serikat / <i>USA</i>	99 844	37 690	22 570	23 397	12 364	55 515	251 380
Kanada / <i>Canada</i>	23 680	9 057	6 318	7 962	2 311	12 058	61 386
Amerika Tengah / <i>Central America</i>	1 062	683	236	336	195	374	2 886
Amerika Selatan / <i>South America</i>	11 179	5 391	1 796	4 668	1 605	8 331	32 970
Amerika Lainnya / <i>Other America</i>	3 198	1 974	1 301	2 077	528	1 007	10 085
TOTAL AMERICA	138 963	54 795	32 221	38 440	17 003	77 285	358 707
Australia	345 164	225 685	87 046	179 443	106 506	184 689	1 128 533
Selandia Baru / <i>New Zealand</i>	25 936	12 221	6 783	7 327	3 264	20 923	76 454
Oseania Lainnya / <i>Other Oceania</i>	938	441	521	441	67	5 297	7 705
TOTAL OCEANIA	372 038	238 347	94 350	187 211	109 837	210 909	1 212 692
Afrika Selatan / <i>South Africa</i>	9 677	4 906	1 947	1 898	1 710	4 910	25 048
Afrika Lainnya / <i>Other Africa</i>	8 069	8 396	2 130	2 449	2 066	8 345	31 455
TOTAL AFRICA	17 746	13 302	4 077	4 347	3 776	13 255	56 503
JUMLAH / GRAND TOTAL	2 945 738	1 979 944	1 516 111	894 949	559 789	1 538 880	9 435 411

TABEL 21 **WISATAWAN MANCANEKARA YANG DATANG KE INDONESIA MENURUT MAKSUD KUNJUNGAN DAN JENIS AKOMODASI, 2014**
TABLE 21 **INTERNATIONAL VISITOR ARRIVALS TO INDONESIA BY PURPOSE OF VISIT AND TYPE OF ACCOMMODATION USED, 2014**

MAKSUD KUNJUNGAN / PURPOSE OF VISIT	Hotel/Hotel	Rmh. Teman/Keluarga/ Res. of Friend/Relatives	Lainnya/Others	JUMLAH / TOTAL
(1)	(2)	(3)	(4)	(5)
♦ BISNIS / BUSINESS	2 330 916	250 154	228 985	2 810 055
SHARE (%)	82,95	8,90	8,15	100,00
♦ MISI / OFFICIAL MISSION	94 500	3 168	40 795	138 463
SHARE (%)	68,25	2,29	29,46	100,00
♦ KONVENSİ / CONVENTION	114 124	2 763	37 011	153 898
SHARE (%)	74,16	1,80	24,05	100,00
♦ BERLIBUR / HOLIDAY	4 434 373	256 798	753 066	5 444 237
SHARE (%)	81,45	4,72	13,83	100,00
♦ PENDIDIKAN / EDUCATION	34 876	3 254	21 914	60 044
SHARE (%)	58,08	5,42	36,50	100,00
♦ LAINNYA / OTHERS	464 662	44 596	319 456	828 714
SHARE (%)	56,07	5,38	38,55	100,00
JUMLAH / TOTAL	7 473 451	560 733	1 401 227	9 435 411
SHARE (%)	79,21	5,94	14,85	100,00

TABEL 22 WISATAWAN MANCANEGERA YANG DATANG KE INDONESIA MENURUT MAKSUD KUNJUNGAN DAN KELOMPOK UMUR, 2014
TABLE INTERNATIONAL VISITOR ARRIVALS TO INDONESIA BY PURPOSE OF VISIT AND AGE GROUP, 2014

MAKSUD KUNJUNGAN / PURPOSE OF VISIT	< 25	25 - 34	35 - 44	45 - 54	55 - 64	> 64	JUMLAH / TOTAL
(1)	(2)	(3)	(4)	(5)	(6)	(7)	(8)
♦ BISNIS / BUSINESS	286 789	827 062	889 472	584 112	155 470	67 150	2 810 055
SHARE (%)	10,21	29,43	31,65	20,79	5,53	2,39	100,00
♦ MISI / OFFICIAL MISSION	10 144	33 550	43 706	33 384	14 077	3 602	138 463
SHARE (%)	7,33	24,23	31,57	24,11	10,17	2,60	100,00
♦ KONVENSI / CONVENTION	15 366	35 143	42 817	38 094	15 644	6 834	153 898
SHARE (%)	9,98	22,84	27,82	24,75	10,17	4,44	100,00
♦ BERLIBUR / HOLIDAY	1 333 567	1 273 904	993 096	735 456	476 243	631 971	5 444 237
SHARE (%)	24,50	23,40	18,24	13,51	8,75	11,61	100,00
♦ PENDIDIKAN / EDUCATION	13 893	18 601	12 727	9 558	3 906	1 359	60 044
SHARE (%)	23,14	30,98	21,20	15,92	6,51	2,26	100,00
♦ LAINNYA / OTHERS	131 215	223 148	210 562	153 876	68 294	41 619	828 714
SHARE (%)	15,83	26,93	25,41	18,57	8,24	5,02	100,00
JUMLAH / TOTAL	1 790 974	2 411 408	2 192 380	1 554 480	733 634	752 535	9 435 411
SHARE (%)	18,98	25,56	23,24	16,47	7,78	7,98	100,00

TABEL 23 WISATAWAN MANCANEGERA YANG DATANG KE INDONESIA MENURUT MAKSUD KUNJUNGAN DAN PEKERJAAN, 2014
TABLE INTERNATIONAL VISITOR ARRIVALS TO INDONESIA BY PURPOSE OF VISIT AND OCCUPATION, 2014

MAKSUD KUNJUNGAN / PURPOSE OF VISIT	Profesional/ Professional	Manajemen/ Administrasi/ Management/ Administ.	Sales/Karyawan /Teknisi Sales/Clerical/ Technical	Pelajar/ Student	Ibu Rumah tangga/ Housewife	Lainnya/ Others	JUMLAH/ TOTAL
(1)	(2)	(3)	(4)	(5)	(6)	(7)	(8)
♦ BISNIS / BUSINESS	869 467	674 821	558 368	124 508	110 196	472 695	2 810 055
SHARE (%)	30,94	24,01	19,87	4,43	3,92	16,82	100,00
♦ MISI / OFFICIAL MISSION	72 704	19 577	12 365	2 183	7 329	24 305	138 463
SHARE (%)	52,51	14,14	8,93	1,58	5,29	17,55	100,00
♦ KONVENSI / CONVENTION	93 601	23 869	12 442	2 049	6 266	15 671	153 898
SHARE (%)	60,82	15,51	8,08	1,33	4,07	10,18	100,00
♦ BERLIBUR / HOLIDAY	1 660 370	1 150 781	845 787	685 471	394 533	707 295	5 444 237
SHARE (%)	30,50	21,14	15,54	12,59	7,25	12,99	100,00
♦ PENDIDIKAN / EDUCATION	25 131	5 598	5 123	11 438	801	11 953	60 044
SHARE (%)	41,85	9,32	8,53	19,05	1,33	19,91	100,00
♦ LAINNYA / OTHERS	224 465	105 298	82 026	69 300	40 664	306 961	828 714
SHARE (%)	27,09	12,71	9,90	8,36	4,91	37,04	100,00
JUMLAH / TOTAL	2 945 738	1 979 944	1 516 111	894 949	559 789	1 538 880	9 435 411
SHARE (%)	31,22	20,98	16,07	9,49	5,93	16,30	99,99

TABEL
TABLE

24A

DISTRIBUSI PERSENTASE PENGELUARAN WISATAWAN MANCANEGARA, 2001—2007
PERCENTAGE DISTRIBUTION OF TOURIST EXPENDITURE, 2001—2007

Unit : Persen / Percentage

JENIS PENGELUARAN / TYPE OF EXPENDITURE	2001	2002	2003	2004	2005	2006	2007
(1)	(2)	(3)	(4)	(5)	(6)	(7)	(8)
♦ Akomodasi / Accommodation	38,19	34,29	41,97	39,32	38,48	45,14	38,19
♦ Makanan dan Minuman / Food and beverage	16,62	16,54	19,24	19,09	19,33	20,01	21,02
♦ Souvenir dan Belanja/ Souvenir / Shopping	22,31	21,35	18,38	21,12	20,75	19,47	19,12
♦ Transport Lokal / Local transport	7,83	5,58	8,24	7,16	7,07	7,61	7,63
♦ Pesiar / Sightseeing	2,36	8,98	3,22	3,42	2,93	2,20	2,95
♦ Hiburan / Entertainment	4,02	5,88	4,91	4,99	4,56	3,34	4,93
♦ Lainnya / Others	8,68	7,37	4,04	4,92	6,88	2,23	6,16

Sumber : Passenger Exit Survey, Kementerian Pariwisata
Source : Passenger Exit Survey, Ministry of Tourism

TABEL
TABLE

24B

DISTRIBUSI PERSENTASE PENGELUARAN WISATAWAN MANCANEGARA, 2008—2014
PERCENTAGE DISTRIBUTION OF TOURIST EXPENDITURE, 2008—2014

Unit : Persen / Percentage

JENIS PENGELUARAN / TYPE OF EXPENDITURE	2008	2009	2010	2011	2012	2013	2014
(1)	(9)	(10)	(11)	(12)	(13)	(14)	(15)
♦ Akomodasi / Accommodation	36,46	43,61	42,81	44,00	48,62	48,91	45,72
♦ Makanan dan Minuman / Food and beverage	19,57	17,68	18,59	19,15	17,10	17,67	18,43
♦ Souvenir / Souvenir	10,71	9,39	9,57	8,80	8,43	7,87	7,15
♦ Belanja / Shopping	11,19	8,47	9,40	8,41	7,06	6,24	7,58
♦ Transport Lokal / Local transport	5,21	5,41	5,10	6,05	6,26	6,77	7,28
♦ Paket Tur Lokal / Local package tour	2,07	1,62	1,82	2,30	2,26	2,28	1,87
♦ Penerbangan domestik / Domestic Flight	2,86	3,25	2,48	1,72	2,22	1,97	2,05
♦ Pesiar / Sightseeing	2,19	2,17	2,13	2,67	2,06	2,05	1,88
♦ Hiburan / Entertainment	4,20	4,29	4,14	3,09	2,82	2,85	3,11
♦ Kesehatan dan Kecantikan / Health and beauty	2,12	1,87	1,85	2,43	1,85	2,03	2,43
♦ Pemandu wisata / Guide service	0,61	0,43	0,48	0,31	0,28	0,38	0,38
♦ Pendidikan / Education	0,24	0,18	0,29	0,21	0,31	0,17	0,22
♦ Lainnya / Others	2,56	1,63	1,34	0,87	0,72	0,81	1,90

Sumber : Passenger Exit Survey, Kementerian Pariwisata
Source : Passenger Exit Survey, Ministry of Tourism

TABEL 25A **PENERIMAAN PARIWISATA MENURUT JENIS PENGELUARAN WISATAWAN MANCANEGARA, 2001—2007**
TABLE 25A **TOURISM REVENUE BY TYPE OF TOURIST EXPENDITURE, 2001—2007**

Unit : Jutaan / Million US\$

JENIS PENGELUARAN / TYPE OF EXPENDITURE	2001	2002	2003	2004	2005	2006	2007
(1)	(2)	(3)	(4)	(5)	(6)	(7)	(8)
♦ Akomodasi / Accommodation	2 073,39	1 541,86	1 694,50	1 886,46	1 740,25	2 008,07	2 041,76
♦ Makanan dan Minuman / Food and beverage	902,00	743,76	776,87	915,72	874,05	890,09	1 123,73
♦ Souvenir dan Belanja/ Souvenir / Shopping	1 211,00	960,23	741,97	1 013,46	938,44	865,83	1 022,20
♦ Transport Lokal / Local transport	424,82	250,99	174,64	178,90	165,76	179,70	407,70
♦ Pesiar / Sightseeing	329,22	403,48	287,88	328,05	286,27	256,92	158,13
♦ Hiburan / Entertainment	218,11	264,55	198,13	239,35	206,24	148,53	263,29
♦ Lainnya / Others	270,08	331,28	163,03	235,93	310,89	98,84	329,08
TOTAL PENERIMAAN / TOTAL REVENUE	5 428,62	4 496,15	4 037,02	4 797,87	4 521,90	4 447,98	5 345,89

Sumber : Passenger Exit Survey, Kementerian Pariwisata
 Source : Passenger Exit Survey, Ministry of Tourism

TABEL 25B **PENERIMAAN PARIWISATA MENURUT JENIS PENGELUARAN WISATAWAN MANCANEGARA, 2008—2014**
TABLE 25B **TOURISM REVENUE BY TYPE OF TOURIST EXPENDITURE, 2008—2014**

Unit : Jutaan / Million US\$

JENIS PENGELUARAN / TYPE OF EXPENDITURE	2008	2009	2010	2011	2012	2013	2014
(1)	(9)	(10)	(11)	(12)	(13)	(14)	(15)
♦ Akomodasi / Accommodation	2 679,15	2 746,90	3 255,25	3 763,67	4 434,11	4 917,11	5 105,08
♦ Makanan dan Minuman / Food and beverage	1 438,00	1 113,23	1 413,54	1 637,88	1 559,82	1 776,36	2 058,13
♦ Souvenir / Souvenir	787,29	591,39	727,75	752,50	769,29	790,84	798,21
♦ Belanja / Shopping	822,02	533,34	715,00	719,53	644,20	627,21	846,71
♦ Transport Lokal / Local transport	382,61	340,79	387,68	517,81	571,24	681,12	812,54
♦ Paket Tur Lokal / Local package tour	151,87	102,25	138,66	196,90	206,58	228,80	208,84
♦ Penerbangan domestik / Domestic Flight	210,35	204,51	188,38	147,41	202,08	198,12	229,01
♦ Pesiar / Sightseeing	161,10	136,91	161,70	228,19	188,32	206,58	209,89
♦ Hiburan / Entertainment	308,73	270,09	314,92	263,99	257,34	286,59	347,35
♦ Kesehatan dan Kecantikan / Health and beauty	155,92	117,82	140,69	207,46	168,45	204,48	271,87
♦ Pemandu wisata / Guide service	44,89	26,94	36,28	26,54	25,50	38,44	42,20
♦ Pendidikan / Education	17,39	11,19	21,64	17,67	28,48	16,81	24,63
♦ Lainnya / Others	188,27	102,63	101,96	74,84	65,44	81,68	211,67
TOTAL PENERIMAAN / TOTAL REVENUE	7 347,60	6 297,99	7 603,45	8 554,39	9 120,85	10 054,15	11 166,13

Sumber : Passenger Exit Survey, Kementerian Pariwisata
 Source : Passenger Exit Survey, Ministry of Tourism

TABEL 26 RATA-RATA PENGELUARAN WISATAWAN MANCANEGERA PER HARI MENURUT NEGARA TEMPAT TINGGAL, 2005–2014
TABLE AVERAGE DAILY EXPENDITURE OF VISITOR BY COUNTRY OF RESIDENCE, 2005–2014

Unit : US \$

NEGARA TEMPAT TINGGAL/ COUNTRY OF RESIDENCE	2005	2006	2007	2008	2009
(1)	(2)	(3)	(4)	(5)	(6)
Brunei Darussalam	120,91	105,69	119,39	150,43	117,16
Malaysia	94,70	102,96	118,17	131,77	129,65
Filipina / <i>Philippines</i>	88,91	83,06	70,09	121,79	125,80
Singapura / <i>Singapore</i>	101,98	116,93	114,43	163,34	133,58
Thailand	110,77	132,04	120,25	122,00	148,78
Hong Kong	137,30	117,17	118,38	181,10	145,16
India	93,61	106,93	120,55	116,78	149,31
Jepang / <i>Japan</i>	108,05	125,63	120,89	160,89	141,00
Korea, Rep.	140,59	121,05	148,04	156,52	154,45
Pakistan	97,93	93,52	228,14	122,02	112,82
Bangladesh	141,45	267,98	114,42	183,90	101,61
Sri Lanka	108,72	148,22	124,03	102,40	172,57
Taiwan	129,58	101,53	115,20	155,16	136,31
Rep. Rakyat Tiongkok / <i>China</i>	101,40	106,84	137,86	148,59	143,13
Saudi Arabia	126,90	136,55	172,75	230,76	128,96
Austria	79,05	70,23	99,44	124,10	112,31
Belgia / <i>Belgium</i>	78,09	79,35	108,14	111,75	105,26
Denmark	68,43	55,91	109,72	111,85	92,75
Perancis / <i>France</i>	82,72	77,59	87,93	114,69	118,66
Jerman / <i>Germany</i>	92,71	77,75	88,56	124,92	111,84
Italia / <i>Italy</i>	98,22	74,62	104,31	124,47	126,84
Belanda / <i>Netherlands</i>	96,43	66,79	80,08	105,88	105,14
Spanyol / <i>Spain</i>	109,51	116,31	149,48	137,30	121,11
Portugal / <i>Portugal*</i>	N.A	N.A	N.A	110,85	131,82
Swedia / <i>Sweden</i>	79,32	79,95	89,53	166,76	100,18
Swiss / <i>Switzerland</i>	73,93	132,36	82,77	125,49	123,97
Inggris / <i>United Kingdom</i>	99,14	88,77	107,38	125,17	112,64
Finlandia / <i>Finland</i>	81,72	88,30	83,70	99,71	77,41
Norwegia / <i>Norway</i>	71,80	92,69	92,41	134,33	180,75
Rusia / <i>Russia</i>	99,77	135,83	117,15	166,76	155,20
Amerika Serikat / <i>USA</i>	100,46	121,69	121,47	119,56	126,92
Kanada / <i>Canada</i>	93,82	82,19	108,54	123,32	102,38
Amerika Tengah / <i>Central America</i>	143,42	109,80	124,56	134,29	108,08
Amerika Selatan / <i>South America</i>	89,40	74,92	82,67	127,28	142,17
Australia	105,74	103,43	102,84	137,58	141,67
Selandia Baru / <i>New Zealand</i>	75,42	78,81	89,82	156,28	133,37
Mesir / <i>Egypt</i>	125,78	146,01	182,27	182,56	183,10
Negara Lainnya / <i>Other Country</i>	84,95	98,34	104,83	143,39	135,01
RATA-RATA / AVERAGE	99,86	100,48	107,70	137,38	129,57

*) s/d Tahun 2007 data Portugal tergabung dengan Spanyol / *The data up to 2007 included in Spain*
 Sumber : Passenger Exit Survey, Kementerian Pariwisata
 Source : Passenger Exit Survey, Ministry of Tourism

TABEL
TABLE 26 LANJUTAN
CONTINUATION

NEGARA TEMPAT TINGGAL/ COUNTRY OF RESIDENCE	2010	2011	2012	2013	2014
(1)	(7)	(8)	(9)	(10)	(11)
Brunei Darussalam	170,40	146,87	176,32	149,11	106,04
Malaysia	134,46	136,71	138,46	145,36	133,84
Filipina / <i>Philippines</i>	120,64	128,68	133,43	153,46	154,03
Singapura / <i>Singapore</i>	144,64	157,58	149,54	154,15	158,25
Thailand	136,13	144,47	152,60	155,46	158,05
Hong Kong	164,48	178,33	180,05	182,23	187,10
India	123,78	143,73	141,96	149,21	147,07
Jepang / <i>Japan</i>	159,34	159,66	164,76	165,82	168,58
Korea, Rep.	153,95	163,09	167,24	173,60	179,02
Pakistan	91,09	177,67	270,86	126,87	156,69
Bangladesh	105,27	168,05	164,12	102,48	138,86
Sri Lanka	113,45	192,49	149,24	136,34	134,04
Taiwan	148,16	150,71	154,31	163,05	177,30
Rep. Rakyat Tiongkok / <i>China</i>	154,36	150,79	164,96	161,66	168,74
Saudi Arabia	171,88	179,38	163,89	187,80	211,52
Austria	121,14	122,48	147,61	129,75	130,84
Belgia / <i>Belgium</i>	132,16	135,08	135,17	151,41	114,93
Denmark	121,69	108,87	124,96	120,42	188,30
Perancis / <i>France</i>	118,89	116,20	133,43	126,89	127,45
Jerman / <i>Germany</i>	118,93	116,66	131,42	118,70	135,46
Italia / <i>Italy</i>	119,30	128,06	143,69	147,09	148,09
Belanda / <i>Netherlands</i>	114,24	118,38	113,68	132,52	124,86
Spanyol / <i>Spain</i>	131,44	136,21	139,47	127,17	112,58
Portugal / <i>Portugal*</i>	112,74	131,93	138,57	115,95	157,22
Swedia / <i>Sweden</i>	89,19	123,61	110,30	146,02	112,34
Swiss / <i>Switzerland</i>	106,46	124,59	144,51	117,19	125,36
Inggris / <i>United Kingdom</i>	122,56	136,35	133,50	145,81	158,93
Finlandia / <i>Finland</i>	137,63	117,41	112,12	174,89	145,01
Norwegia / <i>Norway</i>	109,74	126,16	162,88	120,33	158,06
Rusia / <i>Russia</i>	151,34	152,90	147,99	156,89	141,00
Amerika Serikat / <i>USA</i>	132,53	141,51	141,01	148,21	146,07
Kanada / <i>Canada</i>	131,88	134,58	126,17	142,08	141,93
Amerika Tengah / <i>Central America</i>	186,84	184,70	125,29	67,05	159,67
Amerika Selatan / <i>South America</i>	115,35	133,21	145,97	149,95	147,42
Australia	143,76	170,42	163,16	153,28	175,87
Selandia Baru / <i>New Zealand</i>	132,53	149,75	149,59	123,31	154,28
Mesir / <i>Egypt</i>	195,09	182,59	78,58	178,17	253,44
Negara Lainnya / <i>Other Country</i>	134,64	136,18	164,30	162,26	165,57
RATA-RATA / AVERAGE	135,01	142,69	147,22	149,31	154,39

*) s/d Tahun 2007 data Portugal bergabung dengan Spanyol / *The data up to 2007 included in Spain*
 Sumber : Passenger Exit Survey, Kementerian Pariwisata
 Source : Passenger Exit Survey, Ministry of Tourism

TABEL
TABLE 27RATA-RATA PENGELUARAN WISATAWAN MANCANEGERA PER KUNJUNGAN MENURUT NEGARA TEMPAT TINGGAL, 2005–2014
AVERAGE EXPENDITURE OF VISITOR PER VISIT BY COUNTRY OF RESIDENCE, 2005–2014

Unit : US \$					
NEGARA TEMPAT TINGGAL/ COUNTRY OF RESIDENCE	2005	2006	2007	2008	2009
(1)	(2)	(3)	(4)	(5)	(6)
Brunei Darussalam	822,60	550,87	828,72	1 011,73	748,00
Malaysia	526,81	474,80	585,99	684,86	684,81
Filipina / <i>Philippines</i>	965,56	586,40	668,14	1 131,81	995,94
Singapura / <i>Singapore</i>	507,78	507,82	593,02	818,07	602,81
Thailand	672,31	876,84	893,86	1 069,17	858,65
Hong Kong	871,53	789,87	844,58	1 261,13	856,32
India	903,99	962,33	1 101,72	1 205,63	1 327,94
Jepang / <i>Japan</i>	838,50	968,36	741,00	1 196,94	916,00
Korea, Rep.	872,89	858,79	930,07	1 014,68	847,77
Pakistan	754,65	899,22	1 064,64	1 090,56	846,17
Bangladesh	1 088,04	1 272,89	892,50	1 567,50	1 122,80
Sri Lanka	997,25	704,03	909,55	783,35	1 112,11
Taiwan	810,63	728,61	781,96	1 044,24	789,00
Rep. Rakyat Tiongkok / <i>China</i>	654,73	779,24	971,27	1 112,71	888,54
Saudi Arabia	1 630,79	1 661,57	1 404,44	2 266,06	1 330,14
Austria	1 158,80	1 283,68	1 334,10	1 404,54	1 412,56
Belgia / <i>Belgium</i>	1 192,05	1 195,14	1 810,35	1 673,32	1 326,53
Denmark	733,17	493,90	1 391,38	1 635,88	1 160,57
Perancis / <i>France</i>	1 152,38	1 337,01	1 161,98	1 478,65	1 405,95
Jerman / <i>Germany</i>	1 205,82	1 119,76	1 177,91	1 617,92	1 446,30
Italia / <i>Italy</i>	1 194,42	1 096,87	1 187,48	1 356,44	1 389,30
Belanda / <i>Netherlands</i>	1 454,95	1 365,91	1 375,16	1 719,98	1 482,49
Spanyol / <i>Spain</i>	1 405,77	2 003,33	1 387,16	1 388,45	1 532,29
Portugal / <i>Portugal*</i>	N.A	N.A	N.A	1 171,86	1 277,62
Swedia / <i>Sweden</i>	1 102,16	991,33	1 395,82	1 587,93	1 022,79
Swiss / <i>Switzerland</i>	1 207,89	1 811,61	1 022,17	1 444,08	1 708,68
Ingggris / <i>United Kingdom</i>	1 169,95	1 246,45	1 354,18	1 456,84	1 210,72
Finlandia / <i>Finland</i>	682,16	1 128,96	1 166,40	1 292,20	1 487,43
Norwegia / <i>Norway</i>	1 314,24	846,57	1 198,41	1 537,39	2 132,80
Rusia / <i>Russia</i>	1 167,95	1 735,61	1 509,25	2 133,65	1 526,54
Amerika Serikat / <i>USA</i>	1 333,94	1 462,74	1 419,93	1 675,41	1 409,49
Kanada / <i>Canada</i>	1 115,50	1 016,19	1 098,99	2 070,23	1 241,39
Amerika Tengah / <i>Central America</i>	1 816,67	1 381,94	941,11	1 566,67	824,13
Amerika Selatan / <i>South America</i>	1 434,86	1 333,55	1 266,09	1 437,21	1 272,08
Australia	1 136,32	1 330,31	1 196,98	1 484,34	1 447,35
Selandia Baru / <i>New Zealand</i>	1 112,50	1 116,15	1 161,09	1 592,91	1 341,64
Mesir / <i>Egypt</i>	1 021,96	855,21	1 065,57	834,57	1 514,73
Negara Lainnya / <i>Other Country</i>	995,62	586,76	1 142,78	1 458,88	1 221,77
RATA-RATA / AVERAGE	901,66	904,00	970,98	1 178,54	995,93

*) s/d Tahun 2007 data Portugal tergabung dengan Spanyol / *The data up to 2007 included in Spain*

Sumber : Passenger Exit Survey, Kementerian Pariwisata

Source : Passenger Exit Survey, Ministry of Tourism

Unit : US \$

NEGARA TEMPAT TINGGAL/ COUNTRY OF RESIDENCE	2 0 1 0	2 0 1 1	2 0 1 2	2 0 1 3	2 0 1 4
(1)	(7)	(8)	(9)	(10)	(11)
Brunei Darussalam	891,70	756,00	956,70	742,50	772,93
Malaysia	676,60	714,81	727,92	700,59	709,39
Filipina / <i>Philippines</i>	854,79	786,06	850,70	836,98	840,71
Singapura / <i>Singapore</i>	675,81	700,20	639,01	642,17	658,59
Thailand	787,05	902,29	964,14	984,06	929,06
Hong Kong	962,35	1 056,33	1 006,95	1 059,25	1 114,78
I n d i a	1 074,89	1 135,48	1 019,13	1 102,52	1 140,18
Jepang / <i>J a p a n</i>	978,28	1 017,40	1 060,17	1 136,86	1 137,51
K o r e a , R e p .	912,92	966,54	931,82	1 111,19	1 137,10
Pakistan	1 064,40	831,25	2 151,83	989,60	1 161,35
Bangladesh	1 202,32	1 525,38	1 119,85	901,84	793,50
Sri Lanka	1 270,64	1 084,37	1 122,52	818,05	922,81
T a i w a n	865,62	848,00	944,53	942,10	1 043,67
Rep. Rakyat Tiongkok / <i>C h i n a</i>	923,33	906,71	1 040,38	1 004,17	1 059,04
Saudi Arabia	1 610,95	1 638,84	1 424,47	1 444,82	1 568,81
Austria	1 472,86	1 596,19	1 676,29	1 548,54	1 740,81
B e l g i a / <i>Belgium</i>	1 808,53	1 451,38	1 666,21	1 839,81	1 711,99
Denmark	1 610,94	1 654,44	1 685,34	1 964,55	1 863,13
Perancis / <i>France</i>	1 497,46	1 545,58	1 609,17	1 657,10	1 646,66
Jerman / <i>Germany</i>	1 496,65	1 580,42	1 654,25	1 496,26	1 689,64
I t a l i a / <i>Italy</i>	1 275,47	1 487,84	1 462,51	1 668,50	1 487,29
Belanda / <i>Netherlands</i>	1 772,96	1 653,57	1 658,79	1 774,19	1 890,25
Spanyol / <i>S p a i n</i>	1 600,31	1 406,16	1 576,29	1 512,68	1 718,21
Portugal / <i>Portugal*</i>	1 424,23	1 421,45	1 420,32	1 290,52	1 486,42
Swedia / <i>Sweden</i>	1 665,80	1 762,52	1 669,93	1 873,87	1 632,11
S w i s s / <i>Switzerland</i>	1 587,84	1 722,64	1 831,92	1 637,57	1 986,82
I n g g r i s / <i>United Kingdom</i>	1 441,50	1 399,23	1 517,86	1 527,03	1 610,97
Finlandia / <i>Finland</i>	1 679,11	1 543,97	1 476,29	2 136,21	1 655,10
Norwegia / <i>Norway</i>	1 214,00	1 675,83	1 890,32	1 551,24	1 454,13
Rusia / <i>Russia</i>	1 723,00	2 043,31	1 775,83	1 988,47	1 836,56
Amerika Serikat / <i>U S A</i>	1 398,47	1 553,22	1 468,41	1 554,28	1 617,36
Kanada / <i>Canada</i>	1 568,73	1 491,45	1 432,73	1 696,36	1 989,32
Amerika Tengah / <i>Central America</i>	2 148,67	1 847,00	751,75	653,75	2 008,67
Amerika Selatan / <i>South America</i>	1 831,13	1 543,41	1 704,92	1 633,27	1 639,31
Australia	1 518,38	1 613,24	1 510,31	1 473,86	1 597,52
Selandia Baru / <i>New Zealand</i>	1 346,85	1 642,92	1 675,07	1 245,43	1 579,12
M e s i r / <i>E g y p t</i>	1 243,69	1 759,55	1 001,88	1 024,50	1 267,22
Negara Lainnya / <i>Other Country</i>	1 252,24	1 427,83	1 447,46	1 339,69	1 456,07
RATA-RATA / AVERAGE	1 085,75	1 118,26	1 133,81	1 142,24	1 183,43

*) s/d Tahun 2007 data Portugal tergabung dengan Spanyol / *The data up to 2007 included in Spain*

Sumber : Passenger Exit Survey, Kementerian Pariwisata

Source : Passenger Exit Survey, Ministry of Tourism

TABEL
TABLE

28

PENERIMAAN DARI WISATAWAN MANCANEGERA MENURUT NEGARA TEMPAT TINGGAL, 2005—2014
REVENUE FROM INTERNATIONAL VISITOR BY COUNTRY OF RESIDENCE, 2005—2014

Unit : Juta US \$/US \$ Million

NEGARA TEMPAT TINGGAL/ COUNTRY OF RESIDENCE	2005	2006	2007	2008	2009
(1)	(2)	(3)	(4)	(5)	(6)
Brunei Darussalam	12,63	4,94	9,29	12,27	11,75
Malaysia	273,66	365,59	522,32	765,30	807,64
Filipina / <i>Philippines</i>	78,67	43,97	91,75	180,00	161,80
Singapura / <i>Singapore</i>	689,73	711,86	802,01	1.142,89	767,29
Thailand	31,26	36,96	60,83	82,16	94,06
Hong Kong	67,62	61,91	64,20	102,24	58,20
India	31,93	52,30	75,92	123,19	146,95
Jepang / <i>Japan</i>	521,63	405,95	377,04	654,38	435,80
Korea, Rep.	229,13	253,78	304,92	325,52	217,47
Pakistan	5,05	6,66	7,28	8,49	6,41
Bangladesh	4,76	12,30	6,37	11,83	7,10
Sri Lanka	5,57	8,34	6,32	5,28	6,38
Taiwan	288,71	172,23	177,96	234,11	160,36
Rep. Rakyat Tiongkok / <i>China</i>	34,52	114,74	223,85	375,08	350,98
Saudi Arabia	56,40	66,11	55,11	107,59	122,42
Austria	23,26	24,08	21,62	24,85	23,69
Belgia / <i>Belgium</i>	34,45	31,85	49,32	36,81	31,62
Denmark	14,69	6,39	21,07	28,64	22,06
Perancis / <i>France</i>	109,08	132,17	121,39	185,15	224,85
Jerman / <i>Germany</i>	172,92	119,40	132,11	223,04	186,07
Italia / <i>Italy</i>	48,47	39,33	35,11	45,19	56,19
Belanda / <i>Netherlands</i>	167,52	150,62	147,12	242,12	212,72
Spanyol / <i>Spain</i>	54,18	94,16	71,91	46,38	44,62
Portugal / <i>Portugal*</i>	N.A	N.A	N.A	14,56	15,40
Swedia / <i>Sweden</i>	28,75	21,23	31,98	36,63	21,51
Swiss / <i>Switzerland</i>	39,15	49,30	25,91	45,72	60,47
Inggris / <i>United Kingdom</i>	160,44	137,62	164,67	219,13	204,94
Finlandia / <i>Finland</i>	5,22	9,77	11,59	13,61	27,80
Norwegia / <i>Norway</i>	22,59	13,51	19,29	26,80	34,43
Rusia / <i>Russia</i>	20,86	59,21	79,88	148,56	111,18
Amerika Serikat / <i>USA</i>	214,36	191,56	221,01	292,08	239,94
Kanada / <i>Canada</i>	33,65	30,40	35,54	82,36	43,95
Amerika Tengah / <i>Central America</i>	15,47	12,13	17,01	18,98	4,88
Amerika Selatan / <i>South America</i>	21,29	19,83	17,89	19,33	23,24
Australia	462,48	301,96	376,37	668,22	845,88
Selandia Baru / <i>New Zealand</i>	25,64	27,07	29,81	36,05	42,39
Mesir / <i>Egypt</i>	1,63	2,48	2,35	2,29	4,59
Negara Lainnya / <i>Other Country</i>	514,53	656,25	927,77	760,78	461,00
JUMLAH / TOTAL	4 521,90	4 447,98	5 345,89	7 347,60	6 297,99

*) s/d Tahun 2007 data Portugal tergabung dengan Spanyol / *The data up to 2007 included in Spain*

Sumber : Passenger Exit Survey, Kementerian Pariwisata

Source : Passenger Exit Survey, Ministry of Tourism

TABEL 28 LANJUTAN
TABLE CONTINUATION

Unit : Juta US
\$/US \$ Million

NEGARA TEMPAT TINGGAL/ COUNTRY OF RESIDENCE	2010	2011	2012	2013	2014
(1)	(7)	(8)	(9)	(10)	(11)
Brunei Darussalam	34,83	36,43	26,53	17,31	18,29
Malaysia	864,34	930,85	972,16	1 002,53	1 053,89
Filipina / <i>Philippines</i>	161,97	175,90	195,50	206,31	212,90
Singapura / <i>Singapore</i>	927,97	1 054,21	1 000,36	1 049,41	1 145,83
Thailand	97,46	127,92	144,39	139,10	127,13
Hong Kong	75,39	91,53	91,19	119,47	125,24
India	147,29	175,13	171,40	221,62	254,95
Jepang / <i>Japan</i>	409,87	419,80	477,80	558,85	597,67
Korea, Rep.	251,05	295,82	290,37	381,83	420,89
Pakistan	6,72	5,06	12,97	6,15	7,42
Bangladesh	10,49	13,71	13,49	9,53	8,74
Sri Lanka	7,65	6,73	11,75	9,33	11,04
Taiwan	184,76	188,15	204,52	231,09	254,66
Rep. Rakyat Tiongkok / <i>China</i>	433,38	520,61	714,51	810,79	981,46
Saudi Arabia	170,03	211,06	135,63	178,73	198,20
Austria	24,26	24,01	28,88	31,74	35,66
Belgia / <i>Belgium</i>	40,38	32,73	40,20	52,12	48,08
Denmark	26,99	29,48	38,45	39,48	37,27
Perancis / <i>France</i>	244,25	229,33	273,63	316,26	345,96
Jerman / <i>Germany</i>	217,38	229,41	245,07	251,54	312,27
Italia / <i>Italy</i>	49,63	68,66	70,76	105,19	101,17
Belanda / <i>Netherlands</i>	269,20	263,02	243,16	280,64	320,03
Spanyol / <i>Spain</i>	47,44	35,99	46,34	61,07	75,20
Portugal / <i>Portugal*</i>)	18,75	15,74	23,84	32,07	36,57
Swedia / <i>Sweden</i>	40,94	48,51	37,24	51,76	49,78
Swiss / <i>Switzerland</i>	55,46	61,11	64,75	69,97	93,50
Inggri s / <i>United Kingdom</i>	277,14	269,61	321,92	349,20	401,48
Finlandia / <i>Finland</i>	23,07	21,80	21,89	34,07	28,79
Norwegia / <i>Norway</i>	21,22	27,78	33,20	29,32	26,60
Rusia / <i>Russia</i>	136,80	178,64	170,00	191,97	176,91
Amerika Serikat / <i>USA</i>	252,23	317,28	312,55	363,91	406,57
Kanada / <i>Canada</i>	67,70	80,97	80,95	96,35	122,12
Amerika Tengah / <i>Central America</i>	3,20	4,28	2,22	1,82	5,80
Amerika Selatan / <i>South America</i>	42,64	41,00	46,31	49,27	54,05
Australia	1 171,87	1 502,10	1 452,31	1 470,89	1 802,85
Selandia Baru / <i>New Zealand</i>	43,25	60,27	93,56	82,80	120,73
Mesir / <i>Egypt</i>	4,02	5,18	5,17	6,35	10,80
Negara Lainnya / <i>Other Country</i>	742,39	754,56	1 005,85	1 144,32	1 135,61
JUMLAH / TOTAL	7 603,45	8 554,39	9 120,85	10 054,15	11 166,13

*) s/d Tahun 2007 data Portugal tergabung dengan Spanyol / *The data up to 2007 included in Spain*

Sumber : Passenger Exit Survey, Kementerian Pariwisata

Source : *Passenger Exit Survey, Ministry of Tourism*

TABEL 29 RATA-RATA LAMA TINGGAL WISATAWAN MANCANEGARA MENURUT NEGARA TEMPAT TINGGAL, 2005—2014
TABLE AVERAGE LENGTH OF STAY OF VISITOR BY COUNTRY OF RESIDENCE, 2005—2014

Unit : Hari/Days

NEGARA TEMPAT TINGGAL/ COUNTRY OF RESIDENCE	2005	2006	2007	2008	2009
(1)	(2)	(3)	(4)	(5)	(6)
Brunei Darussalam	6,80	5,21	6,94	6,73	6,38
Malaysia	5,56	4,61	4,96	5,20	5,28
Filipina / Philippines	10,86	7,06	9,53	9,29	7,92
Singapura / Singapore	4,98	4,34	5,18	5,01	4,51
Thailand	6,07	6,64	7,43	8,76	5,77
Hong Kong	6,35	6,74	7,13	6,96	5,90
India	9,66	9,00	9,14	10,32	8,89
Jepang / Japan	7,76	7,71	6,13	7,44	6,50
Korea, Rep.	6,21	7,09	6,28	6,48	5,49
Pakistan	7,71	9,62	4,67	8,94	7,50
Bangladesh	7,69	4,75	7,80	8,52	11,05
Sri Lanka	9,17	4,75	7,33	7,65	6,44
Taiwan	6,26	7,18	6,79	6,73	5,79
Rep. Rakyat Tiongkok / China	6,46	7,29	7,05	7,49	6,21
Saudi Arabia	12,85	12,17	8,13	9,82	10,31
Austria	14,66	18,28	13,42	11,32	12,58
Belgia / Belgium	15,26	15,06	16,74	14,97	12,60
Denmark	10,71	8,83	12,68	14,63	12,51
Perancis / France	13,93	17,23	13,21	12,89	11,85
Jerman / Germany	13,01	14,40	13,30	12,95	12,93
Italia / Italy	12,16	14,70	11,38	10,90	10,95
Belanda / Netherlands	15,09	20,45	17,17	16,24	14,10
Spanyol / Spain	12,84	17,22	9,28	10,11	12,65
Portugal / Portugal*)	N.A	N.A	N.A	10,57	9,69
Swedia / Sweden	13,90	12,40	15,59	13,78	10,21
Swiss / Switzerland	16,34	13,69	12,35	11,51	13,78
Inggris / United Kingdom	11,80	14,04	10,47	11,64	10,75
Finlandia / Finland	8,35	12,79	13,94	12,96	19,21
Norwegia / Norway	18,30	9,13	12,97	11,44	11,80
Rusia / Russia	11,71	12,78	12,88	12,79	9,84
Amerika Serikat / USA	13,28	12,02	11,69	14,01	11,11
Kanada / Canada	11,89	12,36	10,13	16,79	12,13
Amerika Tengah / Central America	12,67	12,59	7,56	11,67	7,63
Amerika Selatan / South America	16,05	17,80	15,31	11,29	8,95
Australia	10,75	12,86	11,64	10,79	10,22
Selandia Baru / New Zealand	14,75	14,16	12,93	10,19	10,06
Mesir / Egypt	8,13	5,86	5,85	4,57	8,27
Negara Lainnya / Other Country	11,72	10,51	10,08	10,50	9,29
RATA-RATA / AVERAGE	9,05	9,09	9,02	8,58	7,69

*) s/d Tahun 2007 data Portugal tergabung dengan Spanyol / The data up to 2007 included in Spain

Sumber : Passenger Exit Survey, Kementerian Pariwisata

Source : Passenger Exit Survey, Ministry of Tourism

TABEL 29 LANJUTAN
TABLE CONTINUATION

Unit : Hari/Days

NEGARA TEMPAT TINGGAL/ COUNTRY OF RESIDENCE	2010	2011	2012	2013	2014
(1)	(7)	(8)	(9)	(10)	(11)
Brunei Darussalam	5,23	5,15	5,43	4,98	7,29
Malaysia	5,03	5,23	5,26	4,82	5,30
Filipina / <i>Philippines</i>	7,09	6,11	6,38	5,45	5,46
Singapura / <i>Singapore</i>	4,67	4,44	4,27	4,17	4,16
Thailand	5,78	6,25	6,32	6,33	5,88
Hong Kong	5,85	5,92	5,59	5,81	5,96
India	8,68	7,90	7,18	7,39	7,75
Jepang / <i>Japan</i>	6,14	6,37	6,43	6,86	6,75
Korea, Rep.	5,93	5,93	5,57	6,40	6,35
Pakistan	11,69	4,68	7,94	7,80	7,41
Bangladesh	11,42	9,08	6,82	8,80	5,71
Sri Lanka	11,20	5,63	7,52	6,00	6,88
Taiwan	5,84	5,63	6,12	5,78	5,89
Rep. Rakyat Tiongkok / <i>China</i>	5,98	6,01	6,31	6,21	6,28
Saudi Arabia	9,37	9,14	8,69	7,69	7,42
Austria	12,16	13,03	11,36	11,93	13,31
Belgia / <i>Belgium</i>	13,68	10,74	12,33	12,15	14,90
Denmark	13,24	15,20	13,49	16,31	9,89
Perancis / <i>France</i>	12,59	13,30	12,06	13,06	12,92
Jerman / <i>Germany</i>	12,58	13,55	12,59	12,61	12,47
Italia / <i>Italy</i>	10,69	11,62	10,18	11,34	10,04
Belanda / <i>Netherlands</i>	15,52	13,97	14,59	13,39	15,14
Spanyol / <i>Spain</i>	12,18	10,32	11,30	11,89	15,26
Portugal / <i>Portugal*</i>	12,63	10,77	10,25	11,13	9,45
Swedia / <i>Sweden</i>	18,68	14,33	15,14	12,83	14,53
Swiss / <i>Switzerland</i>	14,91	13,83	12,68	13,97	15,85
Inggris / <i>United Kingdom</i>	11,76	10,26	11,37	10,47	10,14
Finlandia / <i>Finland</i>	12,20	13,15	13,17	12,21	11,41
Norwegia / <i>Norway</i>	11,06	13,38	11,61	12,89	9,20
Rusia / <i>Russia</i>	11,38	13,26	12,00	12,67	13,03
Amerika Serikat / <i>USA</i>	10,55	10,98	10,41	10,49	11,07
Kanada / <i>Canada</i>	11,89	11,08	11,36	11,94	14,02
Amerika Tengah / <i>Central America</i>	11,50	10,00	6,00	9,75	12,58
Amerika Selatan / <i>South America</i>	15,88	11,59	11,68	10,89	11,12
Australia	10,56	9,47	9,26	9,62	9,08
Selandia Baru / <i>New Zealand</i>	10,16	10,97	11,20	10,10	10,24
Mesir / <i>Egypt</i>	6,38	9,64	12,75	5,75	5,00
Negara Lainnya / <i>Other Country</i>	9,37	10,77	8,81	8,26	8,79
RATA-RATA / AVERAGE	8,04	7,84	7,70	7,65	7,66

*) s/d Tahun 2007 data Portugal tergabung dengan Spanyol / *The data up to 2007 included in Spain*

Sumber : Passenger Exit Survey, Kementerian Pariwisata

Source : Passenger Exit Survey, Ministry of Tourism

DATA

MENCERDASKAN BANGSA



Badan Pusat Statistik

Jl. dr. Sutomo No. 6 - 8, Kotak Pos 1003, Jakarta - 10010

Telepon : 3841195, 3842508, 3810291 - 5

Telex : 45159, 45169, 45325, 45375, 45385

Fax : 3857046, E-mail : bpsHQ@bps.go.id

Homepage : <http://www.bps.go.id>.