



Katalog/Catalog: 7199001



Statistik Upah Buruh Tani Di Perdesaan

*The Statistics of Farm Wages
in Rural Area*

2015



BADAN PUSAT STATISTIK
Statistics Indonesia



Statistik Upah Buruh Tani Di Perdesaan

*The Statistics of Farm Wages
in Rural Area*

2015

Statistik Upah Buruh Tani di Perdesaan
The Statistics of Farm Wages in Rural Area
2015

ISSN. 1829-8826

No. Publikasi/*Publication Number*: 06240.1602

Katalog BPS/*BPS Catalogue*: 7199001

Ukuran Buku/*Book Size*: 29,7 Cm x 21 Cm

Jumlah Halaman/*Number of Pages*: x + 92 Halaman/*Pages*

Naskah/*Manuscript*:

Subdirektorat Statistik Harga Perdesaan

Subdirectorate of Rural Price Statistics

Gambar Kulit/*Cover Design*:

Subdirektorat Statistik Harga Perdesaan

Subdirectorate of Rural Price Statistics

Diterbitkan oleh/*Published by*:

© Badan Pusat Statistik

© *Statistics Indonesia*

Dicetak oleh/*Printed by*:

Dilarang mengumumkan, mengomunikasikan, dan/atau menggandakan sebagian atau seluruh isi buku ini untuk tujuan komersial tanpa izin tertulis dari Badan Pusat Statistik

Prohibitted to announce, distribute, communicate, and/or copy part or all of this book for commercial purposes without permission from Statistics Indonesia

KATA PENGANTAR

Publikasi Statistik Upah Buruh Tani di Perdesaan 2015 ini disajikan oleh Badan Pusat Statistik (BPS) sebagai kelanjutan dari publikasi tahun-tahun sebelumnya. Publikasi ini merupakan penyempurnaan dan pengembangan dari publikasi sebelumnya yang menyajikan data series upah buruh tani perdesaan tahun 2015. Penerbitan publikasi ini dimaksudkan untuk mengetahui secara umum dan berkesinambungan tentang kondisi upah buruh tani dari lima subsektor, yaitu subsektor tanaman pangan, tanaman hortikultura, tanaman perkebunan rakyat, peternakan, dan perikanan yang mencakup seluruh provinsi di Indonesia, kecuali DKI Jakarta.

Kepada semua pihak yang telah memberikan kontribusi, disampaikan penghargaan dan terima kasih. Semoga statistik yang disajikan dalam publikasi ini memberi manfaat untuk memenuhi kebutuhan para pengguna data dan dapat dijadikan acuan dalam pengambilan kebijakan. Kritik dan saran dari semua pihak sangat diharapkan untuk perbaikan yang akan datang.

Jakarta, Maret 2016

KEPALA BADAN PUSAT STATISTIK



Dr. Suryamin, M.Sc

PREFACE

The Statistics of Farm Wages in Rural Area 2015 is published by BPS-Statistics Indonesia as the continuation of the previous year reports. This publication is the improvement and expansion of the previous publications which presenting the data series of rural farm wages in 2015. The publications are intended to show the general overview of farm laborer conditions at the five sub-sectors, namely food crops, horticultural crops, smallholder estate crops, animal husbandry, and fisheries covering all provinces in Indonesia, except DKI Jakarta.

Thank you and appreciation to all of those who have contributed. Hopefully, the statistics presented in this publication provide benefits to meet the needs of data users and can be used as references for policy making. Criticisms and suggestions from all parties are expected for future improvements.

Jakarta, March 2016

BPS-STATISTICS INDONESIA



Dr. Suryamin, M.Sc.
Chief Statistician

Daftar Isi/*List of Content*

	<i>Hal/Page</i>
Kata Pengantar/ <i>Preface</i>	iii
Daftar Isi/ <i>List Of Content</i>	v
Daftar Tabel/ <i>List Of Tables</i>	vii
1 Pendahuluan/ <i>Introduction</i>	1
1.1. Latar Belakang/ <i>Background</i>	1
1.2. Tujuan/ <i>Purpose</i>	2
1.3. Ruang Lingkup/ <i>Scope</i>	2
2 Konsep & Definisi/ <i>Concept & Definition</i>	3
3 Metodologi/ <i>Methodology</i>	7
3.1. Pengumpulan Data/ <i>Collecting Data</i>	7
3.2. Pengolahan Data/ <i>Data Processing</i>	7
4 Ulasan Singkat/ <i>Review</i>	9
Tabel-tabel/ <i>Tables</i>	15

Daftar Tabel/List of Tables

		Hal/Page
Tabel 1.1	Upah Buruh Tani Nasional, 2014 (Rp/Hari) <i>National Wages Of Farm Laborers, 2014 (Rupiahs/Day)</i>	17
Tabel 1.2	Upah Buruh Tani Nasional, 2015 (Rp/Hari) <i>National Wages Of Farm Laborers , 2015 (Rupiahs/Day)</i>	19
Tabel 1.3	Rata-rata Upah Buruh Tani Nasional (Rp/Hari), 2011-2015 <i>Average of National Wages Of Farm Laborers (Rupiahs/Day), 2011-2015</i>	21
Tabel 2.1	Upah Buruh Tani Subsektor Tanaman Pangan, 2015 Mencangkul (Rp/Hari) <i>Wages Of Farm Laborers Of Food Crops Subsector, 2015 Hoeing (Rupiahs/Day)</i>	25
Tabel 2.2	Upah Buruh Tani Subsektor Tanaman Pangan, 2015 Membajak (Rp/Hari) <i>Wages Of Farm Laborers Of Food Crops Subsector, 2015 Plowing (Rupiahs/Day)</i>	27
Tabel 2.3	Upah Buruh Tani Subsektor Tanaman Pangan, 2015 Menanam (Rp/Hari) <i>Wages Of Farm Laborers Of Food Crops Subsector, 2015 Planting (Rupiahs/Day)</i>	29
Tabel 2.4	Upah Buruh Tani Subsektor Tanaman Pangan, 2015 Merambet (Rp/Hari) <i>Wages Of Farm Laborers Of Food Crops Subsector, 2015 Weeding (Rupiahs/Day)</i>	31
Tabel 2.5	Upah Buruh Tani Subsektor Tanaman Pangan, 2015 Memanen (Rp/Hari) <i>Wages Of Farm Laborers Of Food Crops Subsector, 2015 Harvesting (Rupiahs/Day)</i>	33
Tabel 2.6	Upah Buruh Tani Subsektor Tanaman Pangan, 2015 Pemupukan (Rp/Hari) <i>Wages Of Farm Laborers Of Food Crops Subsector, 2015 Fertilizing (Rupiahs/Day)</i>	35
Tabel 2.7	Upah Buruh Tani Subsektor Tanaman Pangan, 2015 Penyemprotan Organisme Pengganggu Tanaman (Rp/Hari) <i>Wages Of Farm Laborers Of Food Crops Subsector, 2015 Spraying (Rupiahs/Day)</i>	37
Tabel 2.8	Upah Buruh Tani Subsektor Tanaman Pangan, 2015 Perontokan (Rp/Hari) <i>Wages Of Farm Laborers Of Food Crops Subsector, 2015 Defoliation (Rupiahs/Day)</i>	39
Tabel 3.1	Upah Buruh Tani Subsektor Tanaman Hortikultura, 2015 Mencangkul (Rp/Hari) <i>Wages Of Farm Laborers Of Horticulture Crops Subsector, 2015 Hoeing (Rupiahs/Day)</i>	43
Tabel 3.2	Upah Buruh Tani Subsektor Tanaman Hortikultura, 2015 Membajak (Rp/Hari) <i>Wages Of Farm Laborers Of Horticulture Crops Subsector, 2015 Plowing (Rupiahs/Day)</i>	45

Tabel 3.3	Upah Buruh Tani Subsektor Tanaman Hortikultura, 2015 Menanam (Rp/Hari) <i>Wages Of Farm Laborers Of Horticulture Crops Subsector, 2015 Planting (Rupiahs/Day)</i>	47
Tabel 3.4	Upah Buruh Tani Subsektor Tanaman Hortikultura, 2015 Merambet (Rp/Hari) <i>Wages Of Farm Laborers Of Horticulture Crops Subsector, 2015 Weeding (Rupiahs/Day)</i>	49
Tabel 3.5	Upah Buruh Tani Subsektor Tanaman Hortikultura, 2015 Memanen (Rp/Hari) <i>Wages Of Farm Laborers Of Horticulture Crops Subsector, 2015 Harvesting (Rupiahs/Day)</i>	51
Tabel 3.6	Upah Buruh Tani Subsektor Tanaman Hortikultura, 2015 Pemupukan (Rp/Hari) <i>Wages Of Farm Laborers Of Horticulture Crops Subsector, 2015 Fertilizing (Rupiahs/Day)</i>	53
Tabel 3.7	Upah Buruh Tani Subsektor Tanaman Hortikultura, 2015 Penyemprotan Organisme Pengganggu Tanaman (Rp/Hari) <i>Wages Of Farm Laborers Of Horticulture Crops Subsector, 2015 Spraying (Rupiahs/Day)</i>	55
Tabel 3.8	Upah Buruh Tani Subsektor Tanaman Hortikultura, 2015 Perontokan (Rp/Hari) <i>Wages Of Farm Laborers Of Horticulture Crops Subsector, 2015 Defoliation (Rupiahs/Day)</i>	57
Tabel 4.1	Upah Buruh Tani Subsektor Tanaman Perkebunan Rakyat, 2015 Mencangkul (Rp/Hari) <i>Wages Of Farm Laborers Of Smallholders Estate Crops Subsector, 2015 Hoing (Rupiahs/Day)</i>	61
Tabel 4.2	Upah Buruh Tani Subsektor Tanaman Perkebunan Rakyat, 2015 Menanam (Rp/Hari) <i>Wages Of Farm Laborers Of Smallholders Estate Crops Subsector, 2015 Planting (Rupiahs/Day)</i>	63
Tabel 4.3	Upah Buruh Tani Subsektor Tanaman Perkebunan Rakyat, 2015 Merambet (Rp/Hari) <i>Wages Of Farm Laborers Of Smallholders Estate Crops Subsector, 2015 Weeding (Rupiahs/Day)</i>	65
Tabel 4.4	Upah Buruh Tani Subsektor Tanaman Perkebunan Rakyat, 2015 Memanen (Rp/Hari) <i>Wages Of Farm Laborers Of Smallholders Estate Crops Subsector, 2015 Harvesting (Rupiahs/Day)</i>	67
Tabel 4.5	Upah Buruh Tani Subsektor Tanaman Perkebunan Rakyat, 2015 Pemupukan (Rp/Hari) <i>Wages Of Farm Laborers Of Smallholders Estate Crops Subsector, 2015 Fertilizing (Rupiahs/Day)</i>	69
Tabel 4.6	Upah Buruh Tani Subsektor Tanaman Perkebunan Rakyat, 2015 Penjemuran (Rp/Hari) <i>Wages Of Farm Laborers Of Smallholders Estate Crops Subsector, 2015 Drying (Rupiahs/Day)</i>	71
Tabel 4.7	Upah Buruh Tani Subsektor Tanaman Perkebunan Rakyat, 2015 Penyemprotan Organisme Pengganggu Tanaman (Rp/Hari) <i>Wages Of Farm Laborers Of Smallholders Estate Crops Subsector, 2015 Spraying (Rupiahs/Day)</i>	73
Tabel 4.8	Upah Buruh Tani Subsektor Tanaman Perkebunan Rakyat, 2015 Pembibitan (Rp/Hari) <i>Wages Of Farm Laborers Of Smallholders Estate Crops Subsector, 2015 Seeding (Rupiahs/Day)</i>	75

Tabel 5.1	Upah Buruh Tani Subsektor Peternakan, 2015 Pemeliharaan (Rp/Hari) <i>Wages Of Farm Laborers Of Animal Husbandry Subsector, 2015</i> <i>Breeding/Rearing (Rupiahs/Day)</i>	79
Tabel 5.2	Upah Buruh Tani Subsektor Peternakan, 2015 Mencari Rumpuk (Rp/Hari) <i>Wages Of Farm Laborers Of Animal Husbandry Subsector, 2015</i> <i>Collecting Hay (Rupiahs/Day)</i>	81
Tabel 5.3	Upah Buruh Tani Subsektor Peternakan, 2015 Menggembala Ternak (Rp/Hari) <i>Wages Of Farm Laborers Of Animal Husbandry Subsector, 2015</i> <i>Herding Cattle (Rupiahs/Day)</i>	83
Tabel 6.1	Upah Buruh Tani Subsektor Perikanan-Tangkap, 2015 Membersihkan Kapal (Rp/Hari) <i>Wages Of Farm Laborers Of Fishery Subsector-Fish Capture, 2015</i> <i>Boat Cleaning (Rupiahs/Day)</i>	87
Tabel 6.2.1	Upah Buruh Tani Subsektor Perikanan-Budidaya, 2015 Membajak (Rp/Hari) <i>Wages Of Farm Laborers Of Fishery Subsector-Aquaculture, 2015</i> <i>Plowing (Rupiahs/Day)</i>	89
Tabel 6.2.2	Upah Buruh Tani Subsektor Perikanan-Budidaya, 2015 Pemanenan (Rp/Hari) <i>Wages Of Farm Laborers Of Fishery Subsector-Aquaculture, 2015</i> <i>Harvesting (Rupiahs/Day)</i>	91

BAB 1

PENDAHULUAN

1.1. Latar Belakang

Sebagai negara agraris, sektor pertanian memegang peranan yang cukup penting dalam kehidupan perekonomian masyarakat Indonesia, khususnya masyarakat yang tinggal di wilayah perdesaan. Hingga saat ini sebagian besar penduduk Indonesia masih tinggal di perdesaan dan mayoritas menggantungkan hidup mereka pada sektor pertanian.

Persentase jumlah rumah tangga pertanian berdasarkan hasil Sensus Pertanian 2013 dibandingkan dengan jumlah rumah tangga Indonesia hasil Sensus Penduduk 2010 mencapai sekitar 42,73 persen. Buruh tani sebagai salah satu komponen pada sektor pertanian, mempunyai kontribusi yang cukup besar dalam menentukan keberhasilan sektor ini.

Namun pada kenyataannya, keberhasilan sektor pertanian tidak selalu diikuti oleh meningkatnya kesejahteraan buruh tani terutama dalam situasi perekonomian Indonesia saat ini. Hal tersebut disebabkan masih rendahnya upah buruh di Indonesia, sementara harga barang-barang untuk memenuhi kebutuhan hidup sehari-hari semakin tinggi.

Pengumpulan data mengenai upah buruh tani di perdesaan merupakan salah satu kegiatan rutin yang dilaksanakan Subdirektorat Statistik Harga Perdesaan. Pengumpulan data tersebut terkait dengan Survei Harga Perdesaan yang dilakukan setiap bulan di seluruh provinsi di Indonesia.

CHAPTER 1

INTRODUCTION

1.1 Background

As an agricultural country, the agricultural sector plays a fairly important in the economic life of the Indonesian people, especially people who live in rural areas. Until now the most of Indonesian still live in rural areas and the majority of their livelihood is on agriculture sector.

Percentage of agricultural households based on the Agricultural Census 2013 compared to the number of Indonesian household based on The Population Census 2010 reached approximately 42,73 percent. Farm laborers as a component of the Agricultural sector, has a substantial contribution in determining the success of this sector.

But in fact, the success of the farm sector is not always followed by the growing prosperity of farm laborers, especially in the current situation of the Indonesian economy. This is due to the low labor costs in Indonesia, while the price of goods to meet the needs of daily living is getting higher.

Collecting data on wages of farm labors in rural areas is a regular activity performed by Sub-Directorate of Rural Price Statistics. The data collection related to the Rural Price Survey conducted every month in all provinces in Indonesia.

1.2. Tujuan

Tujuan penerbitan publikasi ini adalah untuk mengetahui secara umum dan berkesinambungan tentang kondisi upah buruh tani di perdesaan yang dalam hal ini terdiri atas lima subsektor, yaitu Subsektor Tanaman Pangan, Hortikultura, Tanaman Perkebunan Rakyat, Peternakan dan Perikanan selama periode Januari s.d Desember 2015.

1.3. Ruang Lingkup

Publikasi ini menyajikan data upah dari lima subsektor yaitu Subsektor Tanaman Pangan (8 jenis kegiatan), Tanaman Hortikultura (8 jenis kegiatan), Tanaman Perkebunan Rakyat (8 jenis kegiatan), Peternakan (3 jenis kegiatan) dan Perikanan (3 jenis kegiatan) yang dikerjakan buruh tani laki-laki. Seluruh kegiatan di atas merupakan kegiatan yang banyak dilakukan oleh buruh lepas di perdesaan di setiap subsektor. Seluruh jenis kegiatan yang disajikan di dalam publikasi ini didasarkan pada dua aspek yaitu mutu data bulanan yang dikumpulkan serta tingkat kontinuitas pengiriman data yang diterima.

Dengan demikian, data yang dikumpulkan diharapkan dapat memberi gambaran yang baik mengenai keadaan buruh tani di Indonesia.

1.2 Purpose

The purpose of this publication is to generally and continuously determining the farm laborer conditions in rural areas which in this case consists of five subsectors, namely Food Crops Subsector, Horticulture, Smallholdings Crops, Animal Husbandry and Fisheries during the period of January to December 2015.

1.3. Scope

This publication presents the wage data from five subsectors which are Food Crops Subsector (8 types of activities), Horticulture Crops (8 types of activities), Smallholdings Crops (8 types of activities), Animal Husbandry (3 types of activities) and Fisheries (3 types of activities), done by male Farm laborer. The activities are activities done by casual workers in rural areas in each subsector. All types of activities presented in this publication are based on two aspects: the quality of monthly data collected and the continuity of data transmission rate that been accepted.

Thus, the data collected is expected to give a good overview of the farm laborers in Indonesia.

BAB 2 KONSEP & DEFINISI

Beberapa konsep dan definisi yang digunakan dalam penghitungan upah buruh tani, antara lain :

1. **Buruh** adalah seseorang yang melakukan kegiatan/pekerjaan dengan tidak menanggung resiko terhadap hasil produksi dan bertujuan mendapatkan upah.
2. **Upah** adalah balas jasa baik berupa uang atau barang yang diberikan langsung kepada buruh untuk suatu pekerjaan/jasa yang telah dilakukan. Upah yang disajikan di sini adalah upah yang diberikan dalam bentuk uang per orang dalam satu hari. Upah buruh didalam publikasi ini adalah hanya upah buruh laki-laki dan tidak dikaitkan dengan kriteria umur, tingkat pendidikan dan lain sebagainya
3. **Mencangkul** adalah suatu kegiatan mengolah lahan dengan menggunakan cangkul.
4. **Membajak** adalah suatu kegiatan mengolah lahan dengan menggunakan bajak dan garu, baik dengan penggerak traktor atau hewan.
5. **Menanam** adalah suatu kegiatan penebaran benih/bibit sampai dengan

CHAPTER 2 CONCEPT & DEFINITION

Some concepts and definitions used in the calculation of farm labour wages, such as:

1. **Laborer** is a person who works to bear no risk on the result of production and aims to earn wages.
2. **Wages** are remuneration in cash or goods provided directly to workers for a work/services that have been performed. Wages that presented here is a given wage in cash per person for a day of work. Laborer wages that are presented here are only the male wages and not associated with the criteria of age, education level, and else
3. **Hoeing** is an activity using a hoe to cultivate the land .
4. **Plowing** is an activity cultivate the land using the plow and harrow, either by driving tractors or animals.
5. **Planting** is an activity seeding/planting seeds to land/field.

penanaman di lahan pertanian.

6. Menyiangi/Merambet adalah suatu kegiatan membersihkan tanaman liar seperti rumput, semanggi, eceng gondok, dan lain sebagainya di antara pokok tanaman pertanian.

7. Menuai/Memanen adalah suatu kegiatan memungut/memetik hasil dari produk pertanian yang telah siap dipetik/dipanen.

8. Pemupukan adalah suatu kegiatan pemberian bahan penyubur pada tanah dengan maksud memperbaiki atau meningkatkan kesuburan tanah.

9. Penjemuran adalah suatu kegiatan menjemur hasil-hasil panen.

10. Pemeliharaan hewan ternak adalah suatu kegiatan memelihara hewan ternak seperti pemberian pakan, pemberian obat-obatan, menjaga areal dan sebagainya.

11. Mencari rumput adalah suatu kegiatan mencari rumput untuk makanan ternak.

12. Menggembala ternak adalah suatu kegiatan menjaga ternak ketika ternak itu sedang di padang rumput dsb.

6. Weeding is an activity weeds clearing such as grass , clover , water hyacinth , and others among the staple crops.

7. Reaping/Harvesting is an activity picking/strumming result of farm products that are ready to be picked/ harvested.

8. Fertilization is an activity to deliver fertilizer to the soil material with the intention of repairing or improving soil fertility.

9. Drying is a season activity of harvest products.

10. Breeding/Rearing is an activity of raising Animal Husbandry such as feeding, giving medications, maintaining the area and so on.

11. Collecting hay is a looking for grass activity for fodder of Animal husbandry.

12. Herding the cattle is an activity to keep the cattle when the cattle are on pasture etc.

13. Membersihkan Kapal suatu kegiatan untuk membersihkan kapal dengan cara mencuci, menyapu, menggosok, dsb.

13. Boat Cleaning is an activity to clean the ship by washing, sweeping, scrubbing, etc.

<http://www.bps.go.id>

3.1. Pengumpulan Data

Pencacahan dan pengumpulan data upah buruh tani dilakukan melalui wawancara langsung dengan responden menggunakan Daftar HD-1 s.d HD-5. Pencacahan dilakukan setiap bulan oleh petugas pencacah yaitu Koordinator Statistik Kecamatan (KSK) yang bertugas di masing-masing kecamatan yang terpilih sebagai sampel.

Data upah yang dicatat dirinci berdasarkan upah berupa uang, makan+minum+rokok, dan lainnya (yang dikonversi ke dalam rupiah). Namun yang disajikan pada publikasi ini hanya **data upah berupa uang**.

3.2. Pengolahan Data

Penghitungan rata-rata upah buruh per jenis kegiatan untuk Januari menggunakan rata-rata aritmatika. Selanjutnya untuk penghitungan Februari sampai Desember menggunakan relatif harga, yaitu ratio rata-rata upah bulan bersangkutan dengan rata-rata upah bulan sebelumnya dikalikan rata-rata upah buruh bulan sebelumnya. Bila menggunakan notasi matematika maka penghitungannya adalah sebagai berikut:

$$\bar{U}_{(Jan)} = \frac{\sum_{i=1}^n U_{(Jan)i}}{N}$$

3.1. Data Collection

Enumeration and data collection of wages of Farm laborer is conducted through direct interviews with respondents using a list of HD-1 to HD-5. Enumeration is conducted every month by enumerators, Statistics Coordinator at Sub-district level, who served in each district were selected as samples.

*Data recorded wages broken down by wages in money, eating + drinking + smoking, and the other (which is converted into rupiah). Nevertheless data which presented in this publication is **the wages data in the form of cash only***

3.2. Data Processing

Calculation for January, the average wage per type of activity using the arithmetic mean. Furthermore, for the calculation of February to December using the relative price, namely the ratio of the average wage of the month with an average wage of the previous month. When using mathematical notation the computation is as follows:

$$\bar{U}_{(Jan)} = \frac{\sum_{i=1}^n U_{(Jan)i}}{N}$$

dimana :

\bar{U}_{Jan} = Rata-rata upah buruh Januari

N = Jumlah Observasi

kemudian,

$$U_{kt} = U_{k(t-1)} \times \frac{RH_{k(t)}}{100}$$

Dimana,

U = Upah buruh kegiatan k pada waktu t

k = jenis kegiatan (mencangkul, membajak, dll.)

t = bulan ke- t

$$RH_t = \frac{\bar{U}_t}{\bar{U}_{t-1}} \times 100$$

Sedangkan untuk rata-rata upah nasional per jenis kegiatan merupakan rata-rata dari upah masing-masing provinsi.

where:

\bar{U}_{Jan} = Average initial wages of labor

N = Number of observations

then,

$$U_{kt} = U_{k(t-1)} \times \frac{RH_{k(t)}}{100}$$

where,

U = Wage of farm laborers of k activity at time t

k = types of activity (hoeing, plowing, etc)

t = t -month

$$RH_t = \frac{\bar{U}_t}{\bar{U}_{t-1}} \times 100$$

As for the average national wage per type of activity is the average of the wages of each province.

BAB 4 ULASAN SINGKAT

Publikasi Upah Buruh Tani di Perdesaan 2015 menampilkan data rata-rata upah buruh tani selama 2015. Data yang ditampilkan pada publikasi ini merupakan data rata-rata upah buruh tani dari lima subsektor pertanian, yaitu Subsektor Tanaman Pangan, Subsektor Tanaman Hortikultura, Subsektor Tanaman Perkebunan Rakyat, Subsektor Peternakan, dan Subsektor Perikanan. Masing-masing subsektor tersebut mempunyai beragam jenis kegiatan buruh tani yang mempunyai karakteristik berbeda satu sama lain.

CHAPTER 4 REVIEW

Publication of Wages of Farm Laborers in Rural Areas 2015 shows the average wages of farm laborers during 2015. Data shown in this publication is the average wages of farm laborers based on five Agricultural Subsectors, namely Food Crops, Horticulture Crops, Smallholdings Estate Crops, Animal Husbandry, and Fishery. Each subsectors has a variety farm activities which have different characteristics each other.

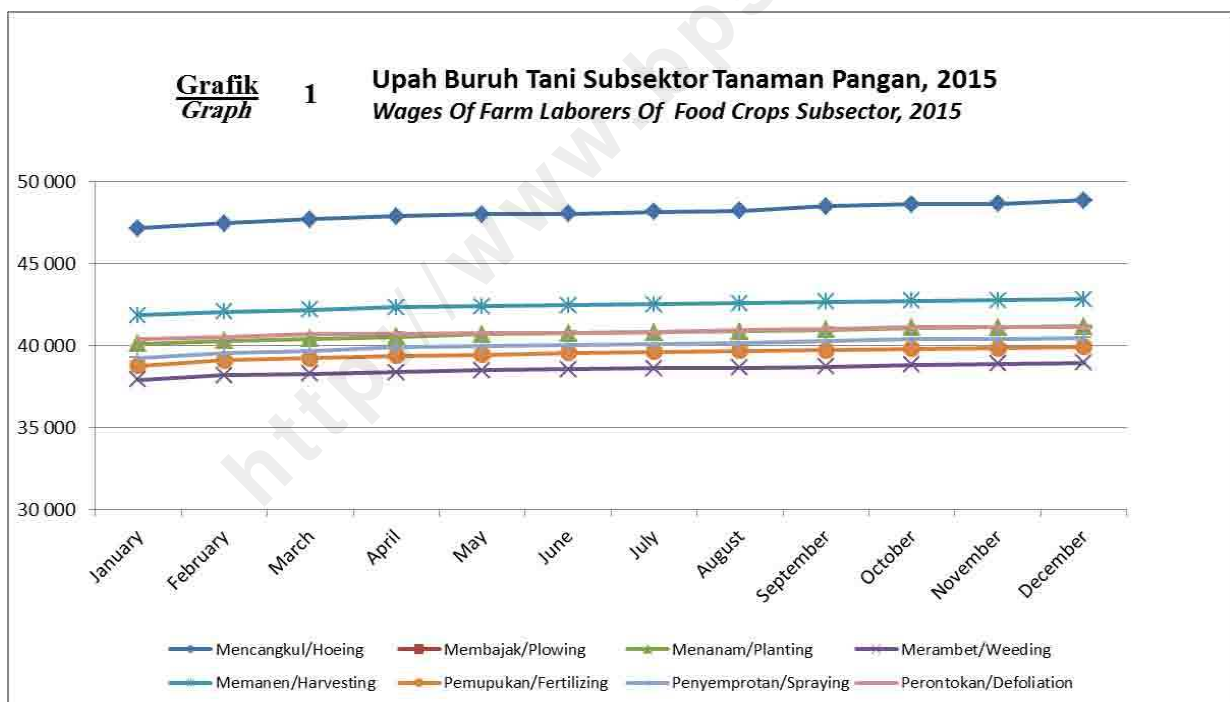

1. Subsektor Tanaman Pangan

Upah buruh tani yang tercakup dalam subsektor ini terdiri dari 8 jenis kegiatan. Rata-rata upah merambat merupakan rata-

1. Food Crops Subsector

Wages of farm laborers that included in this subsector consists of 8 types of activities. The average of wages of farm laborers in

rata upah buruh tani terendah selama 2015, yaitu sebesar Rp38.555,00, sedangkan rata-rata upah buruh tani tertinggi dimiliki oleh upah buruh membajak yaitu sebesar Rp50.894,00

2. Subsektor Tanaman Hortikultura

Upah buruh tani yang tercakup dalam subsektor hortikultura ini sama seperti yang tercakup dalam upah buruh subsektor tanaman pangan yaitu 8 jenis kegiatan. Rata-rata upah buruh tani tertinggi untuk subsektor ini adalah upah membajak yaitu sebesar Rp46.294,00, sedangkan untuk rata-rata upah buruh tani yang terendah dimiliki upah merambat yaitu sebesar Rp37.597,00.

weeding is the lowest average wages of farm laborers during 2015, that is Rp38.555,00, while the highest average wages of farm laborers was the plowing wages that is Rp50.894,00

2. Horticulture Crops Subsector

Wages of farm laborers in Horticulture Crops Subsector is similar to Food Crops Subsector which includes 8 types of activities. The highest average wages of farm laborers was the plowing wages as well, that is Rp46.294,00, while the lowest average wages of farm laborers was the weeding wages that is Rp37.597,00.

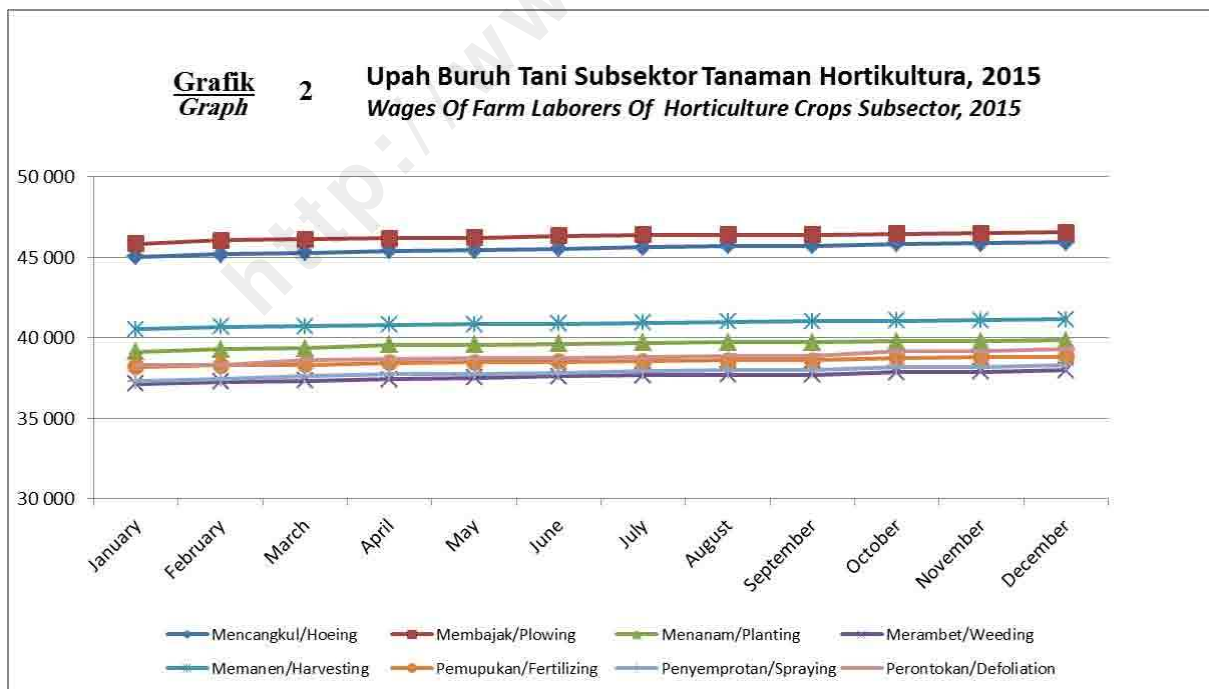

3. Subsektor Tanaman Perkebunan Rakyat

Upah buruh tani subsektor tanaman perkebunan rakyat mencakup 8 jenis kegiatan. Rata-rata upah buruh tani nasional terendah pada subsektor ini adalah upah pembibitan, yaitu sebesar Rp38.097,00, sedangkan yang tertinggi dimiliki pada upah mencangkul, yaitu sebesar Rp47.309,00.

3. *Smallholders Estate Crops Subsector*

Wages of farm laborers in Smallholders Estate Crops Subsector consists of 8 types of activities. The lowest of national average wages of farm laborers in this subsector was seeding wages, that is Rp38.097,00, while the highest average wages was the hoeing wages that is Rp47.309,00.

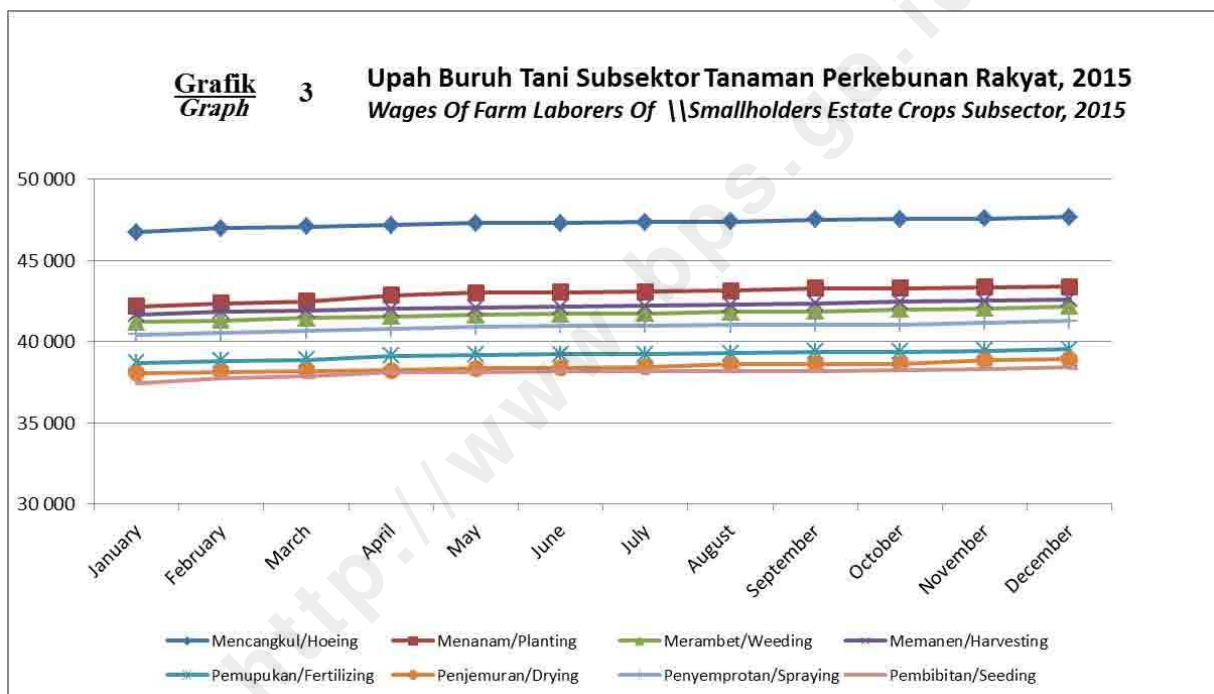

4. Subsektor Peternakan

Upah buruh tani subsektor peternakan mencakup 3 jenis kegiatan, yaitu pemeliharaan ternak, mencari rumput dan menggembala ternak. Rata-rata nasional upah mencari rumput merupakan upah buruh tani terendah untuk subsektor ini, yaitu sebesar Rp29.098,00, sedangkan

4. *Animal Husbandry Subsector*

Wages of farm laborers in Animal Husbandry Subsector consists of 3 types of activities, namely the breeding/rearing, collecting hay, and herding cattle. The national average wages of collecting hay is the lowest wages for this subsector, that is Rp29.098,00, while the national average wages of breeding/rearing

rata-rata upah buruh nasional pemeliharaan ternak adalah yang tertinggi, yaitu sebesar Rp38.932,00.

is the highest, that is Rp38.932,00.

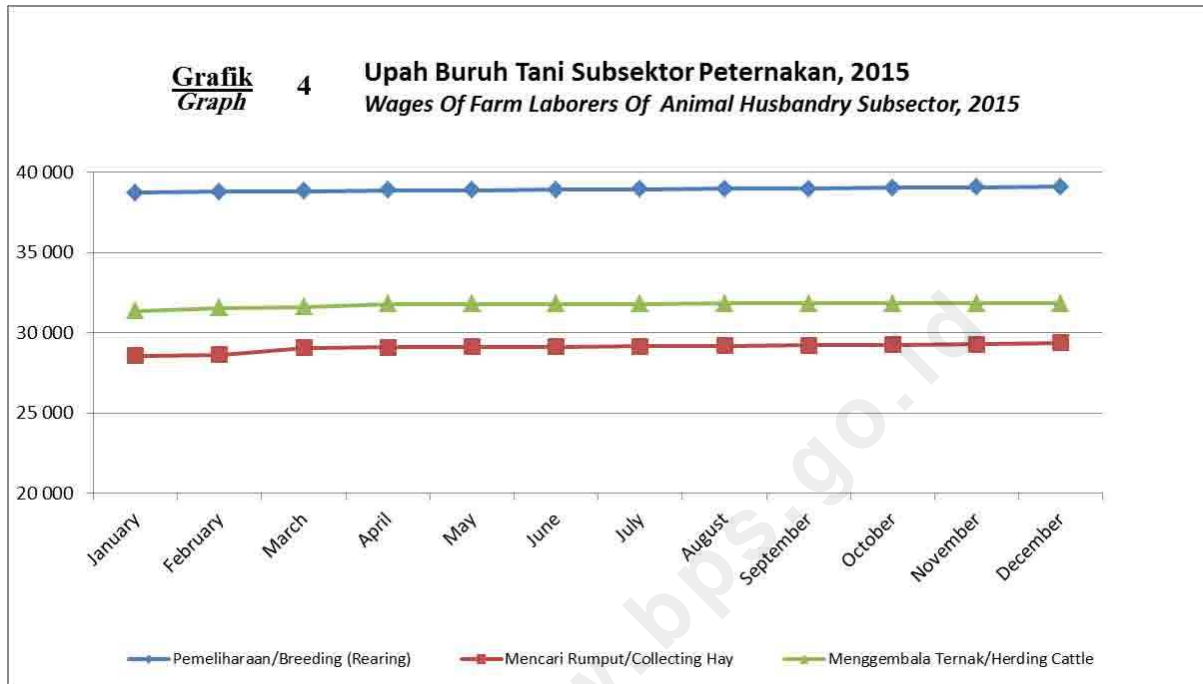

5. Subsektor Perikanan

Upah buruh tani Subsektor Perikanan mencakup 3 jenis kegiatan, yaitu membersihkan kapal, membajak lahan budidaya dan pemanenan budidaya. Rata-rata upah buruh tani nasional terendah untuk subsektor ini adalah upah membersihkan kapal, yaitu sebesar Rp43.716,00, sedangkan rata-rata upah buruh tertinggi adalah upah membajak lahan budidaya ikan, yaitu sebesar Rp49.407,00.

5. Fishery Subsector

Wages of Farm laborers in Fishery Subsector consists of 3 types of activities, namely boat cleaning, plowing of cultivation land, and cultivation harvesting. The lowest of national average wages of farm laborers in this Subsector was boat cleaning, that is Rp43.060,00, while the highest average wages was plowing of cultivation land that is Rp49.407,00.

Grafik
Graph

5

Upah Buruh Tani Subsektor Perikanan, 2015
Wages Of Farm Laborers Of Fishery Subsector, 2015

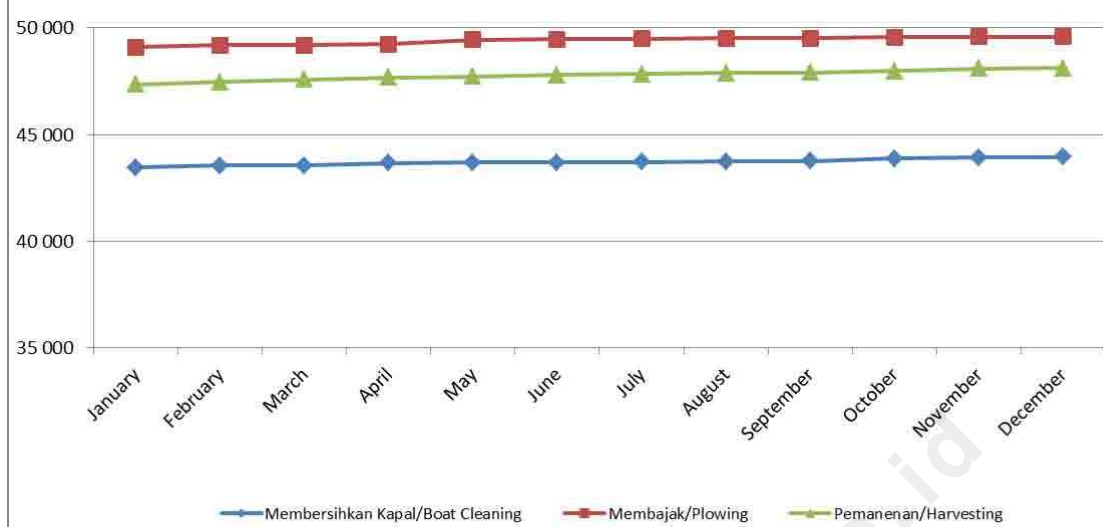

TABEL-TABEL

TABLES

<http://www.bps.go.id>

Tabel/Table 1.1

Upah Buruh Tani Nasional, 2014 (Rp/Hari)
National Wages Of Farm Laborers , 2014 (Rupiahs/Day)

Subsektor <i>Subsector</i>	Januari <i>January</i>	Februari <i>February</i>	Maret <i>March</i>	April <i>April</i>	Mei <i>May</i>	Juni <i>June</i>
(1)	(2)	(3)	(4)	(5)	(6)	(7)
TANAMAN PANGAN/FOOD CROPS						
Mencangkul/Hoeing	44 923	45 194	45 327	45 516	45 637	45 816
Membajak/Plowing	48 046	48 144	48 263	48 362	48 470	48 569
Menanam/Planting	38 247	38 363	38 433	38 586	38 692	38 816
Merambat/Weeding	36 381	36 484	36 600	36 681	36 838	37 022
Memanen/Harvesting	40 014	40 172	40 255	40 350	40 450	40 597
Pemupukan/Fertilizing	36 983	37 079	37 190	37 307	37 463	37 637
Penyemprotan/Spraying	37 370	37 494	37 677	37 786	37 973	38 138
Perontokan/Defoliation	39 054	39 073	39 147	39 220	39 304	39 369
TANAMAN HORTIKULTURA/HORTICULTURE CROPS						
Mencangkul/Hoeing	43 648	43 859	43 919	44 058	44 188	44 217
Membajak/Plowing	44 849	44 927	45 035	45 171	45 226	45 226
Menanam/Planting	38 157	38 157	38 240	38 374	38 414	38 414
Merambat/Weeding	36 801	36 801	36 879	36 975	36 998	36 998
Memanen/Harvesting	39 624	39 624	39 668	39 766	39 811	39 811
Pemupukan/Fertilizing	37 331	37 331	37 391	37 578	37 649	37 649
Penyemprotan/Spraying	36 309	36 309	36 416	36 557	36 699	36 745
Perontokan/Defoliation	38 303	38 315	38 338	38 404	38 417	38 467
TANAMAN PERKEBUNAN RAKYAT/SMALLHOLDERS ESTATE CROPS						
Mencangkul/Hoeing	45 079	45 307	45 386	45 453	45 498	45 578
Menanam/Planting	40 826	40 985	41 058	41 138	41 172	41 229
Merambat/Weeding	39 175	39 344	39 379	39 416	39 512	39 595
Memanen/Harvesting	40 418	40 528	40 573	40 637	40 692	40 775
Pemupukan/Fertilizing	37 370	37 494	37 563	37 647	37 707	37 773
Penjemuran/Drying	36 911	37 061	37 090	37 134	37 211	37 257
Penyemprotan/Spraying	38 668	38 755	38 755	38 817	38 919	38 958
Pembibitan/Seeding	36 239	36 274	36 274	36 329	36 448	36 480
PETERNAKAN/ANIMAL HUSBANDRY						
Pemeliharaan/Breeding (Rearing)	38 328	38 368	38 430	38 451	38 468	38 489
Mencari Rumput/Collecting Hay	26 300	26 402	26 428	26 443	26 472	26 476
Menggemballa Ternak/Herding Cattle	28 569	28 652	28 652	28 699	28 704	28 704
PERIKANAN/FISHERY						
Membersihkan Kapal/Boat Cleaning	42 730	42 798	42 892	42 956	42 959	43 014
Membajak/Plowing	47 010	47 091	47 212	47 276	47 324	47 345
Pemanenan/Harvesting	45 842	45 884	45 961	46 082	46 096	46 256

Lanjutan Tabel/Continued Table 1.1

Subsektor <i>Subsector</i>	Juli <i>July</i>	Agustus <i>August</i>	September <i>September</i>	Oktober <i>October</i>	November <i>November</i>	Desember <i>December</i>
(1)	(8)	(9)	(10)	(11)	(12)	(13)
TANAMAN PANGAN/FOOD CROPS						
Mencangkul/Hoeing	45 993	46 211	46 333	46 395	46 500	46 897
Membajak/Plowing	48 940	49 025	49 087	49 163	49 289	49 663
Menanam/Planting	39 000	39 086	39 212	39 283	39 439	39 819
Merambat/Weeding	37 210	37 295	37 345	37 380	37 482	37 822
Memanen/Harvesting	40 752	40 837	40 923	40 984	41 025	41 431
Pemupukan/Fertilizing	37 784	37 852	37 934	37 982	38 068	38 448
Penyemprotan/Spraying	38 258	38 353	38 441	38 523	38 543	38 883
Perontokan/Defoliation	39 512	39 620	39 708	39 761	39 768	39 999
TANAMAN HORTIKULTURA/HORTICULTURE CROPS						
Mencangkul/Hoeing	44 360	44 456	44 511	44 576	44 653	45 006
Membajak/Plowing	45 319	45 405	45 421	45 455	45 455	45 842
Menanam/Planting	38 489	38 548	38 548	38 609	38 705	39 044
Merambat/Weeding	37 070	37 158	37 158	37 224	37 264	37 586
Memanen/Harvesting	39 917	40 004	40 004	40 046	40 066	40 469
Pemupukan/Fertilizing	37 717	37 768	37 768	37 783	37 811	38 168
Penyemprotan/Spraying	36 808	36 847	36 847	36 884	36 958	37 282
Perontokan/Defoliation	38 551	38 631	38 667	38 726	38 804	39 132
TANAMAN PERKEBUNAN RAKYAT/SMALLHOLDERS ESTATE CROPS						
Mencangkul/Hoeing	45 661	45 751	45 909	46 048	46 054	46 293
Menanam/Planting	41 359	41 423	41 538	41 595	41 595	41 807
Merambat/Weeding	39 671	39 713	39 924	39 994	39 994	40 287
Memanen/Harvesting	40 844	40 943	41 115	41 149	41 149	41 450
Pemupukan/Fertilizing	37 885	37 922	38 061	38 203	38 203	38 483
Penjemuran/Drying	37 356	37 386	37 386	37 412	37 486	37 560
Penyemprotan/Spraying	39 041	39 094	39 258	39 283	39 370	39 629
Pembibitan/Seeding	36 591	36 601	36 673	36 767	36 821	36 931
PETERNAKAN/ANIMAL HUSBANDRY						
Pemeliharaan/Breeding (Rearing)	38 530	38 546	38 587	38 648	38 680	38 893
Mencari Rumput/Collecting Hay	26 520	26 557	26 629	26 686	26 691	26 908
Menggemballa Ternak/Herding Cattle	28 712	28 715	28 715	28 715	28 715	28 763
PERIKANAN/FISHERY						
Membersihkan Kapal/Boat Cleaning	43 072	43 132	43 206	43 256	43 325	43 384
Membajak/Plowing	47 386	47 413	47 413	47 477	47 520	47 763
Pemanenan/Harvesting	46 317	46 391	46 440	46 490	46 573	46 842

Tabel/Table 1.2

Upah Buruh Tani Nasional, 2015 (Rp/Hari)
National Wages Of Farm Laborers , 2015 (Rupiahs/Day)

Subsektor <i>Subsector</i>	Januari <i>January</i>	Februari <i>February</i>	Maret <i>March</i>	April <i>April</i>	Mei <i>May</i>	Juni <i>June</i>
(1)	(2)	(3)	(4)	(5)	(6)	(7)
TANAMAN PANGAN/FOOD CROPS						
Mencangkul/ <i>Hoeing</i>	47 178	47 469	47 711	47 907	48 016	48 055
Membajak/ <i>Plowing</i>	50 132	50 333	50 492	50 742	50 803	50 965
Menanam/ <i>Planting</i>	40 127	40 306	40 442	40 552	40 702	40 767
Merambat/ <i>Weeding</i>	37 935	38 207	38 301	38 394	38 525	38 583
Memanen/ <i>Harvesting</i>	41 852	42 090	42 208	42 344	42 415	42 463
Pemupukan/ <i>Fertilizing</i>	38 795	39 123	39 244	39 398	39 443	39 577
Penyemprotan/ <i>Spraying</i>	39 289	39 535	39 713	39 899	39 978	40 046
Perontokan/ <i>Defoliation</i>	40 409	40 538	40 707	40 733	40 783	40 793
TANAMAN HORTIKULTURA/HORTICULTURE CROPS						
Mencangkul/ <i>Hoeing</i>	45 034	45 188	45 276	45 410	45 452	45 543
Membajak/ <i>Plowing</i>	45 849	46 070	46 131	46 192	46 212	46 329
Menanam/ <i>Planting</i>	39 124	39 283	39 350	39 570	39 584	39 629
Merambat/ <i>Weeding</i>	37 143	37 273	37 323	37 435	37 517	37 601
Memanen/ <i>Harvesting</i>	40 538	40 689	40 729	40 804	40 833	40 877
Pemupukan/ <i>Fertilizing</i>	38 194	38 293	38 334	38 443	38 485	38 505
Penyemprotan/ <i>Spraying</i>	37 314	37 473	37 647	37 730	37 762	37 844
Perontokan/ <i>Defoliation</i>	38 289	38 327	38 634	38 686	38 727	38 746
TANAMAN PERKEBUNAN RAKYAT/SMALLHOLDERS ESTATE CROPS						
Mencangkul/ <i>Hoeing</i>	46 748	46 998	47 092	47 184	47 308	47 317
Menanam/ <i>Planting</i>	42 187	42 364	42 485	42 879	43 024	43 050
Merambat/ <i>Weeding</i>	41 229	41 319	41 453	41 559	41 663	41 702
Memanen/ <i>Harvesting</i>	41 685	41 862	41 925	42 034	42 085	42 145
Pemupukan/ <i>Fertilizing</i>	38 699	38 813	38 901	39 124	39 208	39 225
Penjemuran/ <i>Drying</i>	38 091	38 145	38 199	38 230	38 361	38 397
Penyemprotan/ <i>Spraying</i>	40 427	40 529	40 653	40 794	40 907	40 977
Pembibitan/ <i>Seeding</i>	37 447	37 782	37 861	38 103	38 157	38 195
PETERNAKAN/ANIMAL HUSBANDRY						
Pemeliharaan/ <i>Breeding (Rearing)</i>	38 746	38 801	38 837	38 884	38 888	38 918
Mencari Rumput/ <i>Collecting Hay</i>	28 578	28 637	29 061	29 112	29 124	29 146
Menggembala Ternak/ <i>Herding Cattle</i>	31 380	31 557	31 620	31 811	31 811	31 811
PERIKANAN/FISHERY						
Membersihkan Kapal/ <i>Boat Cleaning</i>	43 467	43 545	43 557	43 661	43 693	43 700
Membajak/ <i>Plowing</i>	49 104	49 180	49 186	49 245	49 448	49 459
Pemanenan/ <i>Harvesting</i>	47 355	47 465	47 589	47 667	47 727	47 787

Lanjutan Tabel/Continued Table 1.2

Subsektor <i>Subsector</i>	Juli <i>July</i>	Agustus <i>August</i>	September <i>September</i>	Oktober <i>October</i>	November <i>November</i>	Desember <i>December</i>
(1)	(8)	(9)	(10)	(11)	(12)	(13)
TANAMAN PANGAN/FOOD CROPS						
Mencangkul/ <i>Hoeing</i>	48 171	48 244	48 514	48 645	48 667	48 884
Membajak/ <i>Plowing</i>	51 053	51 138	51 187	51 293	51 299	51 363
Menanam/ <i>Planting</i>	40 831	40 900	40 988	41 100	41 149	41 200
Merambat/ <i>Weeding</i>	38 627	38 666	38 732	38 846	38 893	38 954
Memanen/ <i>Harvesting</i>	42 551	42 602	42 704	42 747	42 794	42 833
Pemupukan/ <i>Fertilizing</i>	39 635	39 699	39 738	39 831	39 864	39 936
Penyemprotan/ <i>Spraying</i>	40 097	40 180	40 289	40 399	40 432	40 496
Perontokan/ <i>Defoliation</i>	40 828	40 944	41 030	41 122	41 122	41 163
TANAMAN HORTIKULTURA/HORTICULTURE CROPS						
Mencangkul/ <i>Hoeing</i>	45 636	45 715	45 730	45 854	45 880	45 927
Membajak/ <i>Plowing</i>	46 398	46 398	46 415	46 483	46 490	46 562
Menanam/ <i>Planting</i>	39 684	39 740	39 741	39 780	39 804	39 846
Merambat/ <i>Weeding</i>	37 692	37 714	37 722	37 869	37 894	37 977
Memanen/ <i>Harvesting</i>	40 924	41 011	41 027	41 077	41 094	41 154
Pemupukan/ <i>Fertilizing</i>	38 548	38 600	38 609	38 778	38 795	38 832
Penyemprotan/ <i>Spraying</i>	37 933	37 988	37 998	38 192	38 219	38 294
Perontokan/ <i>Defoliation</i>	38 786	38 881	38 881	39 166	39 179	39 317
TANAMAN PERKEBUNAN RAKYAT/SMALLHOLDERS ESTATE CROPS						
Mencangkul/ <i>Hoeing</i>	47 353	47 391	47 522	47 539	47 571	47 685
Menanam/ <i>Planting</i>	43 075	43 149	43 290	43 301	43 358	43 386
Merambat/ <i>Weeding</i>	41 750	41 836	41 874	42 000	42 067	42 169
Memanen/ <i>Harvesting</i>	42 216	42 288	42 363	42 458	42 528	42 623
Pemupukan/ <i>Fertilizing</i>	39 244	39 306	39 370	39 385	39 437	39 556
Penjemuran/ <i>Drying</i>	38 456	38 604	38 655	38 655	38 851	38 919
Penyemprotan/ <i>Spraying</i>	40 996	41 038	41 053	41 074	41 201	41 288
Pembibitan/ <i>Seeding</i>	38 195	38 195	38 207	38 272	38 328	38 425
PETERNAKAN/ANIMAL HUSBANDRY						
Pemeliharaan/ <i>Breeding (Rearing)</i>	38 955	38 968	38 973	39 047	39 064	39 101
Mencari Rumput/ <i>Collecting Hay</i>	29 173	29 189	29 215	29 276	29 287	29 383
Menggembala Ternak/ <i>Herding Cattle</i>	31 811	31 838	31 838	31 838	31 838	31 838
PERIKANAN/FISHERY						
Membersihkan Kapal/ <i>Boat Cleaning</i>	43 706	43 747	43 766	43 888	43 926	43 939
Membajak/ <i>Plowing</i>	49 490	49 515	49 520	49 568	49 580	49 594
Pemanenan/ <i>Harvesting</i>	47 835	47 897	47 904	47 980	48 093	48 126

Tabel/Table 1.3

**Rata-rata Upah Buruh Tani Nasional (Rp/Hari),
2011-2015**
*Average of National Wages Of Farm Laborers (Rupiahs/Day),
2011-2015*

SUBSEKTOR/SUBSECTOR	2011	2012	2013	2014	2015
(1)				(2)	(3)
TANAMAN PANGAN/FOOD CROPS					
Mencangkul/ <i>Hoeing</i>	39 873	41 112	43 302	45 895	48 122
Membajak/ <i>Plowing</i>	43 078	44 387	47 063	48 752	50 894
Menanam/ <i>Planting</i>	34 991	35 796	37 509	38 915	40 755
Merambat/ <i>Weeding</i>	33 457	34 326	35 646	37 045	38 555
Memanen/ <i>Harvesting</i>	36 603	37 545	39 250	40 649	42 467
Pemupukan/ <i>Fertilizing</i>	33 376	34 278	35 548	37 644	39 524
Penyemprotan/ <i>Spraying</i>	34 345	35 248	36 753	38 120	40 029
Perontokan/ <i>Defoliation</i>	34 929	36 306	37 731	39 461	40 848
HORTIKULTURA/HORTICULTURE					
Mencangkul/ <i>Hoeing</i>	39 826	40 811	42 918	44 288	45 554
Membajak/ <i>Plowing</i>	41 127	42 121	44 351	45 278	46 294
Menanam/ <i>Planting</i>	33 356	34 473	36 925	38 475	39 595
Merambat/ <i>Weeding</i>	32 802	34 190	36 361	37 076	37 597
Memanen/ <i>Harvesting</i>	35 245	35 803	38 817	39 901	40 896
Pemupukan/ <i>Fertilizing</i>	33 044	34 204	37 029	37 662	38 535
Penyemprotan/ <i>Spraying</i>	34 560	35 060	36 418	36 722	37 866
Perontokan/ <i>Defoliation</i>	33 987	34 728	37 698	38 563	38 802
TANAMAN PERKEBUNAN RAKYAT/SMALLHOLDERS ESTATE CROPS					
Mencangkul/ <i>Hoeing</i>	39 286	40 052	43 835	45 668	47 309
Menanam/ <i>Planting</i>	36 462	37 282	40 434	41 311	42 962
Merambat/ <i>Weeding</i>	35 528	36 057	38 899	39 667	41 718
Memanen/ <i>Harvesting</i>	36 005	36 507	39 622	40 856	42 184
Pemupukan/ <i>Fertilizing</i>	33 236	33 803	36 452	37 859	39 189
Penjemuran/ <i>Drying</i>	32 379	32 882	34 989	37 271	38 464
Penyemprotan/ <i>Spraying</i>	34 827	36 013	38 432	39 046	40 912
Pembibitan/ <i>Seeding</i>	35 738	36 648	37 348	36 536	38 097
PETERNAKAN/ANIMAL HUSBANDRY					
Pemeliharaan/ <i>Breeding (Rearing)</i>	33 357	32 559	36 666	38 535	38 932
Mencari Rumput/ <i>Collecting Hay</i>	25 040	25 575	27 535	26 543	29 098
Menggembala Ternak/ <i>Herding Cattle</i>	23 442	23 569	25 794	28 693	31 749
PERIKANAN/FISHERY					
Membersihkan Kapal/ <i>Boat Cleaning</i>	38 338	38 609	41 422	43 060	43 716
Membajak/ <i>Plowing</i>	42 686	44 554	46 624	47 353	49 407
Pemanenan/ <i>Harvesting</i>	37 965	38 078	42 792	46 265	47 786

SUBSEKTOR TANAMAN PANGAN
FOOD CROPS SUBSECTOR

<http://www.bps.go.id>

Tabel/Table 2.1

Upah Buruh Subsektor Tanaman Pangan, 2015
Mencangkul (Rp/Hari)
Laborer Wages Of Food Crops Subsector, 2015
Hoeing (Rupiahs/Day)

Provinsi <i>Province</i>	Januari <i>January</i>	Februari <i>February</i>	Maret <i>March</i>	April <i>April</i>	Mei <i>May</i>	Juni <i>June</i>
(1)	(2)	(3)	(4)	(5)	(6)	(7)
Aceh	55 537	56 416	56 748	56 798	56 798	56 822
Sumatera Utara	53 545	54 150	54 292	54 292	54 429	54 429
Sumatera Barat	53 654	53 825	53 825	54 134	54 260	54 260
Riau	55 593	56 274	56 671	56 671	56 671	56 671
Jambi	54 521	54 811	54 811	54 811	54 811	54 811
Sumatera Selatan	35 352	35 562	35 562	35 562	35 692	35 692
Bengkulu	48 965	48 965	48 965	48 965	48 965	48 965
Lampung	38 003	38 003	38 164	38 573	38 573	38 573
Kepulauan Bangka Belitung	57 922	57 922	57 922	58 159	58 159	58 159
Kepulauan Riau	50 667	50 667	50 667	50 667	50 667	50 667
DKI Jakarta	-	-	-	-	-	-
Jawa Barat	36 367	36 454	36 613	36 682	36 777	36 799
Jawa Tengah	30 739	31 025	31 115	31 129	31 163	31 212
DI Yogyakarta	29 933	30 051	30 398	30 398	30 742	30 792
Jawa Timur	35 158	35 623	35 797	36 135	36 150	36 264
Banten	37 280	37 888	38 351	38 351	38 351	38 507
Bali	57 329	57 667	57 667	58 481	58 481	58 481
Nusa Tenggara Barat	39 434	39 797	40 408	40 408	40 885	40 885
Nusa Tenggara Timur	35 579	35 579	35 579	35 579	35 579	35 579
Kalimantan Barat	44 722	44 722	45 789	45 789	45 877	45 877
Kalimantan Tengah	45 608	47 472	48 046	50 062	50 062	50 062
Kalimantan Selatan	45 874	45 874	45 874	45 874	45 874	45 874
Kalimantan Timur	61 834	61 834	61 834	61 834	61 834	62 372
Sulawesi Utara	48 398	48 398	48 398	48 878	48 878	48 878
Sulawesi Tengah	41 934	42 556	42 912	43 097	43 831	44 107
Sulawesi Selatan	51 643	52 133	52 272	52 739	52 941	52 941
Sulawesi Tenggara	45 053	45 461	45 983	46 153	46 521	46 521
Gorontalo	45 285	45 285	47 517	47 517	47 517	47 517
Sulawesi Barat	58 628	58 628	58 628	58 628	59 384	59 384
Maluku	52 457	52 457	52 457	52 457	52 457	52 457
Maluku Utara	58 195	58 195	58 195	58 892	58 892	58 892
Papua Barat	55 947	56 770	56 770	56 770	56 770	56 770
Papua	48 533	48 533	48 533	48 533	48 533	48 533
Nasional/ <i>National</i>	47 178	47 469	47 711	47 907	48 016	48 055

Lanjutan Tabel/Continued Table 2.1

Provinsi <i>Province</i>	Juli <i>July</i>	Agustus <i>August</i>	September <i>September</i>	Oktober <i>October</i>	November <i>November</i>	Desember <i>December</i>	Rata-rata <i>Average</i>
(1)	(8)	(9)	(10)	(11)	(12)	(13)	(14)
Aceh	57 166	57 348	59 689	59 689	59 689	61 121	57 818
Sumatera Utara	54 818	54 818	54 818	55 104	55 104	55 104	54 575
Sumatera Barat	54 260	54 327	54 327	54 430	54 430	54 430	54 180
Riau	56 671	56 671	56 844	56 844	56 844	56 844	56 605
Jambi	55 250	55 250	55 250	55 250	55 250	55 250	55 006
Sumatera Selatan	35 692	35 692	35 692	35 692	35 802	37 235	35 769
Bengkulu	48 965	48 965	48 965	48 965	48 965	48 965	48 965
Lampung	38 573	38 573	38 573	38 573	38 573	38 848	38 467
Kepulauan Bangka Belitung	58 159	58 159	58 159	58 159	58 159	60 157	58 266
Kepulauan Riau	50 667	50 667	50 853	51 415	51 415	51 415	50 869
DKI Jakarta	-	-	-	-	-	-	-
Jawa Barat	36 938	36 938	37 041	37 076	37 076	37 096	36 821
Jawa Tengah	31 285	31 285	31 472	31 538	31 538	31 699	31 267
DI Yogyakarta	30 792	30 969	30 969	31 020	31 020	31 098	30 682
Jawa Timur	36 342	36 438	36 667	36 747	36 747	36 847	36 243
Banten	38 669	38 884	38 884	39 192	39 192	39 319	38 572
Bali	58 773	59 120	59 468	59 898	59 898	60 222	58 790
Nusa Tenggara Barat	41 376	41 376	41 376	41 612	41 612	41 612	40 899
Nusa Tenggara Timur	35 579	35 579	35 579	35 579	35 579	35 579	35 579
Kalimantan Barat	46 092	46 376	46 663	46 663	46 663	46 924	46 013
Kalimantan Tengah	50 062	50 062	53 892	53 892	53 892	54 252	50 614
Kalimantan Selatan	45 874	45 874	45 874	45 874	45 874	45 874	45 874
Kalimantan Timur	62 372	62 922	62 922	62 922	62 922	62 922	62 377
Sulawesi Utara	48 878	48 878	49 231	49 413	49 413	49 413	48 921
Sulawesi Tengah	44 107	44 533	44 721	44 721	44 721	44 721	43 830
Sulawesi Selatan	53 872	53 872	53 872	53 872	53 872	54 235	53 189
Sulawesi Tenggara	46 685	46 685	47 108	47 108	47 337	47 337	46 496
Gorontalo	47 517	47 517	47 517	47 517	47 895	47 895	47 208
Sulawesi Barat	59 384	59 384	59 384	61 217	61 217	61 217	59 590
Maluku	52 457	52 457	52 457	52 457	52 457	52 457	52 457
Maluku Utara	58 892	58 892	58 892	58 892	58 892	58 892	58 718
Papua Barat	56 770	56 770	56 770	56 770	56 770	56 770	56 702
Papua	48 533	48 533	48 533	48 533	48 533	48 533	48 533
Nasional/ <i>National</i>	48 171	48 244	48 514	48 645	48 667	48 884	48 122

Tabel/Table 2.2 **Upah Buruh Subsektor Tanaman Pangan, 2015**
Membajak (Rp/Hari)
Laborer Wages Of Food Crops Subsector, 2015
Plowing (Rupiahs/Day)

Provinsi <i>Province</i>	Januari <i>January</i>	Februari <i>February</i>	Maret <i>March</i>	April <i>April</i>	Mei <i>May</i>	Juni <i>June</i>
(1)	(2)	(3)	(4)	(5)	(6)	(7)
Aceh	51 802	52 156	52 376	52 376	52 376	52 531
Sumatera Utara	55 472	56 453	56 453	56 453	56 814	56 814
Sumatera Barat	57 595	57 595	57 595	57 860	57 860	57 860
Riau	66 464	66 464	66 464	66 464	66 464	66 464
Jambi	51 845	52 244	52 244	52 244	52 244	52 244
Sumatera Selatan	36 744	36 744	36 744	36 744	36 744	36 744
Bengkulu	43 319	43 319	43 319	43 319	43 319	43 319
Lampung	51 457	51 457	51 457	51 457	51 819	51 819
Kepulauan Bangka Belitung	61 757	61 757	61 757	61 757	61 757	61 757
Kepulauan Riau	65 111	65 111	65 111	67 718	67 718	67 718
DKI Jakarta	-	-	-	-	-	-
Jawa Barat	40 610	40 717	41 162	41 195	41 270	41 270
Jawa Tengah	36 193	36 533	36 882	36 882	36 962	36 962
DI Yogyakarta	45 250	45 250	45 674	45 674	45 674	45 674
Jawa Timur	43 435	43 918	44 133	44 393	44 512	44 691
Banten	38 870	38 919	39 676	40 773	40 773	40 875
Bali	53 847	53 847	53 847	53 847	53 847	53 847
Nusa Tenggara Barat	45 137	45 787	46 231	46 231	46 548	46 548
Nusa Tenggara Timur	36 580	36 580	36 580	36 580	36 580	37 738
Kalimantan Barat	56 250	58 261	58 261	58 261	58 261	58 261
Kalimantan Tengah	44 115	44 115	44 632	45 491	45 937	47 643
Kalimantan Selatan	59 570	59 570	59 570	59 570	59 570	59 570
Kalimantan Timur	59 940	59 940	59 940	59 940	59 940	61 094
Sulawesi Utara	64 111	64 111	64 111	64 583	64 583	64 583
Sulawesi Tengah	43 198	43 644	44 449	44 449	44 449	44 711
Sulawesi Selatan	38 594	38 594	39 046	40 145	40 145	40 145
Sulawesi Tenggara	59 553	59 553	59 553	60 107	60 107	60 107
Gorontalo	50 575	50 575	50 575	50 575	50 575	50 575
Sulawesi Barat	31 623	31 623	31 623	31 623	31 623	31 623
Maluku	-	-	-	-	-	-
Maluku Utara	64 807	64 807	64 807	64 807	64 807	64 807
Papua Barat	-	-	-	-	-	-
Papua	-	-	-	-	-	-
Nasional/ <i>National</i>	50 132	50 333	50 492	50 742	50 803	50 965

Lanjutan Tabel/Continued Table 2.2

Provinsi <i>Province</i>	Juli <i>July</i>	Agustus <i>August</i>	September <i>September</i>	Oktober <i>October</i>	November <i>November</i>	Desember <i>December</i>	Rata-rata <i>Average</i>
(1)	(8)	(9)	(10)	(11)	(12)	(13)	(14)
Aceh	52 967	53 039	53 039	53 166	53 324	53 324	52 722
Sumatera Utara	56 814	56 814	56 814	56 814	56 814	56 814	56 593
Sumatera Barat	57 860	57 860	57 860	58 090	58 090	58 090	57 851
Riau	66 464	66 464	66 464	66 464	66 464	66 464	66 464
Jambi	53 556	53 556	53 556	53 556	53 556	53 556	52 924
Sumatera Selatan	36 744	36 744	36 744	36 744	36 744	36 744	36 744
Bengkulu	43 319	43 319	43 319	43 319	43 319	43 319	43 319
Lampung	51 819	51 819	52 140	52 140	52 140	53 219	51 902
Kepulauan Bangka Belitung	61 757	61 757	61 757	61 757	61 757	61 757	61 757
Kepulauan Riau	67 718	69 477	69 477	71 283	71 283	71 283	68 299
DKI Jakarta	-	-	-	-	-	-	-
Jawa Barat	41 309	41 309	41 309	41 309	41 309	41 346	41 168
Jawa Tengah	37 001	37 001	37 043	37 070	37 070	37 394	36 912
DI Yogyakarta	45 674	45 674	45 674	45 674	45 674	45 996	45 626
Jawa Timur	44 729	44 904	45 169	45 208	45 208	45 308	44 629
Banten	41 270	41 270	41 270	41 270	41 270	41 270	40 603
Bali	53 847	53 847	53 847	54 712	54 712	54 712	54 083
Nusa Tenggara Barat	46 548	46 548	46 548	46 548	46 548	46 548	46 293
Nusa Tenggara Timur	37 738	37 738	37 738	37 738	37 738	37 738	37 212
Kalimantan Barat	58 261	58 261	58 261	58 261	58 261	58 261	58 078
Kalimantan Tengah	47 643	47 643	47 643	47 643	47 643	47 643	46 377
Kalimantan Selatan	59 570	59 570	59 570	59 570	59 570	59 570	59 570
Kalimantan Timur	61 094	61 094	61 094	61 094	61 094	61 094	60 570
Sulawesi Utara	64 583	64 583	64 895	64 895	64 895	64 895	64 568
Sulawesi Tengah	44 711	45 166	45 635	45 635	45 635	45 635	44 783
Sulawesi Selatan	40 440	40 440	40 440	40 440	40 440	40 440	39 924
Sulawesi Tenggara	60 107	60 107	60 107	60 107	60 107	60 107	59 956
Gorontalo	50 575	50 575	50 575	50 575	50 575	50 575	50 575
Sulawesi Barat	31 623	31 623	31 623	31 623	31 623	31 623	31 623
Maluku	-	-	-	-	-	-	-
Maluku Utara	64 807	64 807	64 807	64 807	64 807	64 807	64 807
Papua Barat	-	-	-	-	-	-	-
Papua	-	-	-	-	-	-	-
Nasional/ <i>National</i>	51 053	51 138	51 187	51 293	51 299	51 363	50 894

Tabel/Table 2.3

Upah Buruh Subsektor Tanaman Pangan, 2015
Menanam (Rp/Hari)
Laborer Wages Of Food Crops Subsector, 2015
Planting (Rupiahs/Day)

Provinsi <i>Province</i>	Januari <i>January</i>	Februari <i>February</i>	Maret <i>March</i>	April <i>April</i>	Mei <i>May</i>	Juni <i>June</i>
(1)	(2)	(3)	(4)	(5)	(6)	(7)
Aceh	43 519	44 202	44 202	44 827	44 827	45 002
Sumatera Utara	49 181	49 470	49 470	49 470	49 570	49 570
Sumatera Barat	48 609	48 926	48 926	49 566	49 756	49 756
Riau	52 998	53 370	53 936	54 234	54 234	54 234
Jambi	43 298	43 298	43 298	43 298	43 298	43 298
Sumatera Selatan	31 122	31 278	31 278	31 278	31 391	31 391
Bengkulu	31 568	31 976	31 976	31 976	31 976	31 976
Lampung	28 729	29 092	29 092	29 092	29 092	29 092
Kepulauan Bangka Belitung	49 493	49 493	49 493	49 493	50 350	50 350
Kepulauan Riau	50 359	50 359	50 359	50 359	50 359	50 359
DKI Jakarta	-	-	-	-	-	-
Jawa Barat	27 400	27 400	27 610	27 610	27 885	27 885
Jawa Tengah	25 874	26 187	26 236	26 236	26 244	26 276
DI Yogyakarta	22 696	22 696	22 849	23 251	23 251	23 381
Jawa Timur	23 746	23 874	24 162	24 421	24 421	24 453
Banten	24 852	25 405	25 405	25 405	25 405	25 900
Bali	49 439	49 439	50 309	50 309	50 417	50 417
Nusa Tenggara Barat	30 322	30 322	30 416	30 416	30 876	30 876
Nusa Tenggara Timur	28 188	28 558	28 558	28 558	28 558	28 970
Kalimantan Barat	36 907	36 907	37 445	37 445	37 610	37 728
Kalimantan Tengah	41 164	41 164	41 678	41 678	42 713	42 713
Kalimantan Selatan	38 051	38 051	38 051	38 051	38 051	38 051
Kalimantan Timur	47 489	47 489	47 489	47 489	47 489	47 980
Sulawesi Utara	51 498	51 498	52 050	52 731	52 731	52 731
Sulawesi Tengah	45 433	45 902	46 089	46 089	47 148	47 351
Sulawesi Selatan	46 756	47 160	47 478	47 919	48 047	48 047
Sulawesi Tenggara	44 320	44 639	44 639	44 823	45 106	45 106
Gorontalo	44 996	44 996	44 996	44 996	44 996	44 996
Sulawesi Barat	32 419	32 419	32 419	32 419	32 419	32 419
Maluku	35 000	35 000	35 000	35 000	35 000	35 000
Maluku Utara	43 818	43 818	43 818	43 818	43 818	43 818
Papua Barat	58 728	59 317	59 317	59 317	59 317	59 317
Papua	56 094	56 094	56 094	56 094	56 094	56 094
Nasional/ <i>National</i>	40 127	40 306	40 442	40 552	40 702	40 767

Lanjutan Tabel/Continued Table 2.3

Provinsi <i>Province</i>	Juli <i>July</i>	Agustus <i>August</i>	September <i>September</i>	Oktober <i>October</i>	November <i>November</i>	Desember <i>December</i>	Rata-rata <i>Average</i>
(1)	(8)	(9)	(10)	(11)	(12)	(13)	(14)
Aceh	45 150	45 150	45 377	45 517	45 852	45 852	44 956
Sumatera Utara	49 570	49 590	49 590	49 714	49 714	49 714	49 552
Sumatera Barat	49 756	49 962	49 962	49 962	49 962	49 962	49 592
Riau	54 234	54 234	54 499	54 499	54 499	54 499	54 122
Jambi	43 298	43 298	43 298	43 298	43 298	43 298	43 298
Sumatera Selatan	31 391	31 391	31 391	31 391	31 391	31 391	31 341
Bengkulu	31 976	31 976	31 976	31 976	31 976	31 976	31 942
Lampung	29 092	29 092	29 092	29 092	29 092	29 347	29 083
Kepulauan Bangka Belitung	50 350	50 350	50 350	50 350	50 350	50 350	50 065
Kepulauan Riau	50 359	50 359	50 359	50 359	50 359	50 359	50 359
DKI Jakarta	-	-	-	-	-	-	-
Jawa Barat	27 921	28 167	28 267	28 267	28 267	28 344	27 919
Jawa Tengah	26 276	26 276	26 276	26 301	26 301	26 596	26 257
DI Yogyakarta	23 381	23 478	24 196	24 196	24 196	24 196	23 481
Jawa Timur	24 493	24 493	24 610	24 701	24 701	24 774	24 404
Banten	26 073	26 667	26 982	26 982	26 982	26 982	26 087
Bali	50 417	50 583	50 583	50 734	50 734	51 089	50 373
Nusa Tenggara Barat	31 343	31 343	31 343	31 573	31 573	31 573	30 998
Nusa Tenggara Timur	28 970	28 970	28 970	28 970	28 970	28 970	28 768
Kalimantan Barat	37 974	38 291	38 291	38 291	38 291	38 396	37 798
Kalimantan Tengah	43 266	43 266	43 266	43 728	43 728	43 934	42 691
Kalimantan Selatan	38 051	38 051	38 051	38 051	38 051	38 051	38 051
Kalimantan Timur	47 980	48 531	48 531	48 531	48 531	48 531	48 005
Sulawesi Utara	52 731	52 731	53 185	54 164	54 164	54 164	52 865
Sulawesi Tengah	47 351	47 351	47 989	47 989	47 989	47 989	47 056
Sulawesi Selatan	48 444	48 444	48 444	48 444	48 444	48 444	48 006
Sulawesi Tenggara	45 106	45 106	45 106	45 106	45 830	46 110	45 083
Gorontalo	44 996	44 996	44 996	44 996	45 481	45 481	45 077
Sulawesi Barat	32 419	32 419	32 419	33 166	33 166	33 166	32 606
Maluku	35 000	35 000	35 000	35 000	35 000	35 000	35 000
Maluku Utara	43 818	43 818	43 818	43 818	43 818	43 818	43 818
Papua Barat	59 317	59 317	59 317	59 945	59 945	59 945	59 425
Papua	56 094	56 094	56 094	56 094	56 094	56 094	56 094
Nasional/ <i>National</i>	40 831	40 900	40 988	41 100	41 149	41 200	40 755

Tabel/Table 2.4

Upah Buruh Subsektor Tanaman Pangan, 2015
Merambat (Rp/Hari)
Laborer Wages Of Food Crops Subsector, 2015
Weeding (Rupiahs/Day)

Provinsi <i>Province</i>	Januari <i>January</i>	Februari <i>February</i>	Maret <i>March</i>	April <i>April</i>	Mei <i>May</i>	Juni <i>June</i>
(1)	(2)	(3)	(4)	(5)	(6)	(7)
Aceh	37 142	38 079	38 528	38 528	38 808	39 049
Sumatera Utara	45 838	46 380	46 380	46 380	46 380	46 380
Sumatera Barat	46 369	46 369	46 369	46 976	47 213	47 213
Riau	52 672	53 479	53 479	53 479	53 479	53 479
Jambi	46 331	46 331	46 331	46 331	46 331	46 331
Sumatera Selatan	28 279	28 692	28 920	28 920	28 920	28 920
Bengkulu	30 974	30 974	30 974	30 974	30 974	30 974
Lampung	34 596	34 875	34 875	34 875	34 875	34 875
Kepulauan Bangka Belitung	48 532	48 532	48 532	48 532	49 627	49 949
Kepulauan Riau	49 282	50 597	50 597	50 597	50 597	50 597
DKI Jakarta	-	-	-	-	-	-
Jawa Barat	28 721	28 822	28 989	29 128	29 379	29 379
Jawa Tengah	22 569	22 707	22 707	22 818	22 818	22 831
DI Yogyakarta	23 451	23 620	23 803	23 803	24 091	24 174
Jawa Timur	24 780	24 948	24 997	25 223	25 332	25 393
Banten	26 157	26 618	26 618	26 618	26 618	26 867
Bali	43 983	44 407	44 735	44 735	44 735	44 735
Nusa Tenggara Barat	29 425	29 685	29 685	29 685	30 101	30 101
Nusa Tenggara Timur	31 009	32 169	32 169	32 169	32 169	32 169
Kalimantan Barat	35 385	35 385	35 548	35 548	35 927	35 927
Kalimantan Tengah	45 264	45 264	45 676	47 160	47 953	47 953
Kalimantan Selatan	35 735	35 735	35 735	35 735	35 735	35 735
Kalimantan Timur	53 765	53 765	53 765	53 765	53 765	54 410
Sulawesi Utara	49 573	50 005	50 695	50 918	50 918	50 918
Sulawesi Tengah	45 655	46 125	46 325	46 512	46 512	46 769
Sulawesi Selatan	33 572	33 930	33 930	33 930	33 930	33 930
Sulawesi Tenggara	32 372	32 627	32 770	32 770	33 123	33 123
Gorontalo	40 858	40 858	40 858	40 858	40 858	40 858
Sulawesi Barat	30 000	30 000	30 000	30 000	30 000	30 000
Maluku	30 000	30 000	30 000	30 000	30 000	30 000
Maluku Utara	40 000	40 000	40 000	40 000	40 000	40 000
Papua Barat	40 000	40 000	40 000	40 000	40 000	40 000
Papua	51 634	51 634	51 634	51 634	51 634	51 634
Nasional/ <i>National</i>	37 935	38 207	38 301	38 394	38 525	38 583

Lanjutan Tabel/Continued Table 2.4

Provinsi <i>Province</i>	Juli <i>July</i>	Agustus <i>August</i>	September <i>September</i>	Oktober <i>October</i>	November <i>November</i>	Desember <i>December</i>	Rata-rata <i>Average</i>
(1)	(8)	(9)	(10)	(11)	(12)	(13)	(14)
Aceh	39 049	39 049	39 049	39 049	39 554	39 554	38 786
Sumatera Utara	46 380	46 380	46 380	46 380	46 380	46 753	46 366
Sumatera Barat	47 213	47 213	47 213	47 429	47 429	47 429	47 036
Riau	53 479	53 479	53 479	53 479	53 479	53 479	53 411
Jambi	46 331	46 331	46 331	46 331	46 331	46 331	46 331
Sumatera Selatan	28 920	28 920	28 920	28 920	29 022	29 022	28 865
Bengkulu	30 974	30 974	30 974	30 974	30 974	30 974	30 974
Lampung	34 875	34 875	34 875	34 875	34 875	35 144	34 874
Kepulauan Bangka Belitung	49 949	49 949	49 949	49 949	49 949	50 540	49 499
Kepulauan Riau	50 597	50 597	50 923	50 923	50 923	50 923	50 596
DKI Jakarta	-	-	-	-	-	-	-
Jawa Barat	29 420	29 469	29 573	29 573	29 573	29 646	29 306
Jawa Tengah	22 831	22 831	22 969	23 032	23 032	23 253	22 867
DI Yogyakarta	24 174	24 247	24 247	24 313	24 313	24 313	24 046
Jawa Timur	25 412	25 483	25 726	25 947	25 947	25 990	25 431
Banten	26 999	26 999	26 999	26 999	26 999	26 999	26 791
Bali	44 735	44 905	45 297	45 297	45 297	45 692	44 879
Nusa Tenggara Barat	30 442	30 442	30 442	30 807	30 807	30 807	30 202
Nusa Tenggara Timur	32 169	32 169	32 169	32 169	32 169	32 169	32 072
Kalimantan Barat	36 226	36 635	36 635	36 635	36 635	36 635	36 093
Kalimantan Tengah	48 141	48 141	48 141	48 975	48 975	48 975	47 552
Kalimantan Selatan	35 735	35 735	35 735	35 735	35 735	35 735	35 735
Kalimantan Timur	54 410	54 410	54 410	54 410	54 410	54 410	54 141
Sulawesi Utara	50 918	50 918	51 489	51 489	51 489	51 489	50 901
Sulawesi Tengah	46 769	47 245	47 602	47 602	47 602	47 602	46 860
Sulawesi Selatan	34 291	34 291	34 291	34 291	34 291	34 291	34 081
Sulawesi Tenggara	33 123	33 123	33 123	33 123	33 561	33 561	33 033
Gorontalo	40 858	40 858	40 858	40 858	41 299	41 299	40 932
Sulawesi Barat	30 000	30 000	30 000	31 880	31 880	31 880	30 470
Maluku	30 000	30 000	30 000	30 000	30 000	30 000	30 000
Maluku Utara	40 000	40 000	40 000	40 000	40 000	40 000	40 000
Papua Barat	40 000	40 000	40 000	40 000	40 000	40 000	40 000
Papua	51 634	51 634	51 634	51 634	51 634	51 634	51 634
Nasional/ <i>National</i>	38 627	38 666	38 732	38 846	38 893	38 954	38 555

Tabel/Table 2.5 **Upah Buruh Subsektor Tanaman Pangan, 2015**
Memanen (Rp/Hari)
Laborer Wages Of Food Crops Subsector, 2015
Harvesting (Rupiahs/Day)

Provinsi <i>Province</i>	Januari <i>January</i>	Februari <i>February</i>	Maret <i>March</i>	April <i>April</i>	Mei <i>May</i>	Juni <i>June</i>
(1)	(2)	(3)	(4)	(5)	(6)	(7)
Aceh	51 707	52 730	53 030	53 414	53 414	53 664
Sumatera Utara	49 946	50 736	50 872	50 872	50 980	51 039
Sumatera Barat	49 524	49 524	49 524	49 847	49 975	49 975
Riau	54 350	55 259	55 259	55 564	55 564	55 564
Jambi	45 796	45 947	45 947	45 947	45 947	45 947
Sumatera Selatan	30 582	30 582	30 582	30 582	30 582	30 582
Bengkulu	31 627	31 627	31 627	31 627	31 627	31 627
Lampung	33 803	34 277	34 277	34 277	34 277	34 277
Kepulauan Bangka Belitung	48 569	48 569	48 569	48 569	48 569	48 569
Kepulauan Riau	56 826	56 826	56 826	56 826	56 826	56 826
DKI Jakarta	-	-	-	-	-	-
Jawa Barat	32 498	32 645	32 709	32 709	32 747	32 747
Jawa Tengah	27 416	27 650	27 888	28 061	28 061	28 107
DI Yogyakarta	27 145	27 357	27 586	27 894	27 995	28 093
Jawa Timur	31 777	31 984	32 176	32 446	32 510	32 567
Banten	32 536	32 536	33 029	33 407	33 407	33 407
Bali	49 490	49 490	49 490	50 796	50 937	50 937
Nusa Tenggara Barat	33 300	33 633	33 633	33 633	33 776	33 776
Nusa Tenggara Timur	31 183	31 183	31 183	31 183	31 183	31 183
Kalimantan Barat	35 906	36 105	36 105	36 105	36 416	36 517
Kalimantan Tengah	37 301	37 533	37 892	37 892	37 892	37 892
Kalimantan Selatan	38 003	38 003	38 585	38 585	38 585	38 585
Kalimantan Timur	49 059	49 059	49 059	49 059	49 059	49 608
Sulawesi Utara	55 002	55 002	55 002	55 413	55 413	55 413
Sulawesi Tengah	41 844	41 844	42 522	42 522	42 829	43 145
Sulawesi Selatan	44 440	45 000	45 243	45 243	45 425	45 425
Sulawesi Tenggara	49 432	50 202	50 202	50 541	50 541	50 541
Gorontalo	36 963	36 963	37 113	37 113	37 113	37 113
Sulawesi Barat	40 558	41 236	41 236	41 236	41 925	41 925
Maluku	-	-	-	-	-	-
Maluku Utara	43 439	43 439	43 439	43 439	43 439	43 439
Papua Barat	54 398	54 876	54 876	54 876	54 876	54 876
Papua	52 982	52 982	52 982	52 982	52 982	52 982
Nasional/ <i>National</i>	41 852	42 090	42 208	42 344	42 415	42 463

Lanjutan Tabel/Continued Table 2.5

Provinsi <i>Province</i>	Juli <i>July</i>	Agustus <i>August</i>	September <i>September</i>	Oktober <i>October</i>	November <i>November</i>	Desember <i>December</i>	Rata-rata <i>Average</i>
(1)	(8)	(9)	(10)	(11)	(12)	(13)	(14)
Aceh	54 107	54 107	54 107	54 231	54 460	54 460	53 619
Sumatera Utara	51 123	51 178	51 178	51 178	51 178	51 178	50 955
Sumatera Barat	49 975	50 107	50 107	50 208	50 208	50 208	49 932
Riau	55 564	55 564	55 811	55 811	55 811	55 811	55 494
Jambi	46 438	46 438	46 438	46 438	46 438	46 438	46 180
Sumatera Selatan	30 582	30 686	30 740	30 753	30 779	30 812	30 654
Bengkulu	31 627	31 627	31 627	31 627	31 627	31 627	31 627
Lampung	34 277	34 277	34 277	34 277	34 277	34 277	34 237
Kepulauan Bangka Belitung	48 569	48 569	48 569	48 569	48 569	48 569	48 569
Kepulauan Riau	56 826	56 826	56 826	56 826	56 826	56 826	56 826
DKI Jakarta	-	-	-	-	-	-	-
Jawa Barat	32 771	32 771	33 009	33 009	33 009	33 042	32 806
Jawa Tengah	28 107	28 112	28 248	28 283	28 283	28 393	28 051
DI Yogyakarta	28 093	28 319	28 319	28 319	28 319	28 500	27 995
Jawa Timur	32 740	32 904	33 095	33 184	33 184	33 350	32 660
Banten	33 407	33 407	33 407	33 407	33 407	33 407	33 231
Bali	50 937	51 152	51 393	51 866	51 866	52 214	50 881
Nusa Tenggara Barat	33 776	33 776	33 776	33 776	33 776	33 776	33 701
Nusa Tenggara Timur	31 183	31 183	31 183	31 183	31 183	31 183	31 183
Kalimantan Barat	36 739	37 032	37 032	37 032	37 032	37 128	36 596
Kalimantan Tengah	38 229	38 229	38 229	38 229	38 229	38 473	38 002
Kalimantan Selatan	38 585	38 585	38 585	38 585	38 585	38 585	38 488
Kalimantan Timur	49 608	50 004	50 004	50 253	50 253	50 253	49 606
Sulawesi Utara	55 413	55 413	55 978	56 235	56 235	56 235	55 563
Sulawesi Tengah	43 145	43 145	43 414	43 414	43 414	43 414	42 887
Sulawesi Selatan	45 838	45 838	45 838	45 838	45 838	45 838	45 484
Sulawesi Tenggara	50 541	50 541	51 761	51 761	52 537	52 537	50 928
Gorontalo	37 113	37 113	37 113	37 113	37 538	37 538	37 159
Sulawesi Barat	42 461	42 461	42 461	42 461	42 461	42 461	41 907
Maluku	-	-	-	-	-	-	-
Maluku Utara	43 439	43 439	43 439	43 439	43 439	43 439	43 439
Papua Barat	54 876	54 876	54 876	54 876	54 876	54 876	54 836
Papua	52 982	52 982	52 982	52 982	52 982	52 982	52 982
Nasional/ <i>National</i>	42 551	42 602	42 704	42 747	42 794	42 833	42 467

Tabel/Table 2.6

Upah Buruh Subsektor Tanaman Pangan, 2015
Pemupukan (Rp/Hari)
Laborer Wages Of Food Crops Subsector, 2015
Fertilizing (Rupiahs/Day)

Provinsi <i>Province</i>	Januari <i>January</i>	Februari <i>February</i>	Maret <i>March</i>	April <i>April</i>	Mei <i>May</i>	Juni <i>June</i>
(1)	(2)	(3)	(4)	(5)	(6)	(7)
Aceh	39 426	39 922	40 154	40 154	40 339	40 506
Sumatera Utara	52 031	52 268	52 268	52 268	52 268	52 376
Sumatera Barat	46 670	46 670	46 670	46 670	46 893	46 893
Riau	55 655	55 655	55 655	55 655	55 655	55 655
Jambi	41 431	41 842	41 842	41 842	41 842	41 842
Sumatera Selatan	34 931	35 269	35 269	35 269	35 465	35 465
Bengkulu	34 015	34 015	34 015	34 015	34 015	34 015
Lampung	27 716	28 089	28 089	28 200	28 200	28 200
Kepulauan Bangka Belitung	51 438	51 438	51 438	51 438	51 438	52 066
Kepulauan Riau	-	-	-	-	-	-
DKI Jakarta	-	-	-	-	-	-
Jawa Barat	29 082	29 129	29 280	29 325	29 481	29 481
Jawa Tengah	23 346	23 539	23 710	23 710	23 740	23 764
DI Yogyakarta	23 653	23 860	23 972	23 972	23 972	23 972
Jawa Timur	24 420	24 896	24 985	25 091	25 120	25 214
Banten	27 503	27 930	28 229	28 563	28 563	28 776
Bali	37 435	37 435	37 435	38 716	38 716	38 716
Nusa Tenggara Barat	29 423	29 645	31 047	31 047	31 047	31 047
Nusa Tenggara Timur	33 861	33 861	33 861	33 861	33 861	33 861
Kalimantan Barat	34 587	34 587	34 587	34 587	35 124	35 124
Kalimantan Tengah	37 230	38 252	39 010	39 010	39 010	39 010
Kalimantan Selatan	32 601	32 601	32 601	32 601	32 601	32 601
Kalimantan Timur	48 732	48 732	48 732	48 732	48 732	50 241
Sulawesi Utara	52 129	52 129	52 129	52 994	52 994	52 994
Sulawesi Tengah	45 603	49 958	50 224	50 474	50 474	51 736
Sulawesi Selatan	34 465	34 465	34 465	35 906	35 906	35 906
Sulawesi Tenggara	35 715	36 385	36 544	36 738	36 738	36 738
Gorontalo	29 768	30 132	30 132	30 132	30 132	30 132
Sulawesi Barat	55 378	55 378	55 378	55 378	55 378	55 378
Maluku	-	-	-	-	-	-
Maluku Utara	52 409	52 409	52 409	52 409	52 409	52 409
Papua Barat	40 000	40 000	40 000	40 000	40 000	40 000
Papua	53 188	53 188	53 188	53 188	53 188	53 188
Nasional/ <i>National</i>	38 795	39 123	39 244	39 398	39 443	39 577

Lanjutan Tabel/Continued Table 2.6

Provinsi <i>Province</i>	Juli <i>July</i>	Agustus <i>August</i>	September <i>September</i>	Oktober <i>October</i>	November <i>November</i>	Desember <i>December</i>	Rata-rata <i>Average</i>
(1)	(8)	(9)	(10)	(11)	(12)	(13)	(14)
Aceh	40 884	40 884	40 884	41 113	41 608	41 608	40 624
Sumatera Utara	52 376	52 447	52 659	52 659	52 659	52 659	52 412
Sumatera Barat	46 893	47 129	47 129	47 129	47 129	47 129	46 917
Riau	55 655	55 655	55 655	55 655	55 655	55 655	55 655
Jambi	41 842	41 842	41 842	41 842	41 842	41 842	41 807
Sumatera Selatan	35 465	35 465	35 465	35 465	35 653	35 653	35 403
Bengkulu	34 015	34 015	34 015	34 015	34 015	34 015	34 015
Lampung	28 200	28 200	28 318	28 318	28 318	28 920	28 231
Kepulauan Bangka Belitung	52 066	52 066	52 066	52 066	52 066	52 627	51 851
Kepulauan Riau	-	-	-	-	-	-	-
DKI Jakarta	-	-	-	-	-	-	-
Jawa Barat	29 661	29 661	29 731	29 823	29 823	29 823	29 525
Jawa Tengah	23 846	23 846	23 846	23 943	23 943	24 256	23 791
DI Yogyakarta	23 972	24 086	24 086	24 086	24 086	24 184	23 992
Jawa Timur	25 366	25 473	25 693	25 754	25 754	25 864	25 303
Banten	29 287	29 287	29 287	29 287	29 287	29 287	28 774
Bali	38 716	38 716	38 716	39 024	39 024	39 024	38 472
Nusa Tenggara Barat	31 047	31 047	31 047	31 047	31 047	31 047	30 795
Nusa Tenggara Timur	33 861	33 861	33 861	33 861	33 861	33 861	33 861
Kalimantan Barat	35 124	35 124	35 124	35 124	35 124	35 595	34 984
Kalimantan Tengah	39 010	39 010	39 010	39 010	39 010	39 010	38 799
Kalimantan Selatan	32 601	32 601	32 601	32 601	32 601	32 601	32 601
Kalimantan Timur	50 241	51 003	51 003	51 003	51 003	51 003	49 930
Sulawesi Utara	52 994	52 994	53 534	54 984	54 984	54 984	53 320
Sulawesi Tengah	51 736	52 369	52 369	52 369	52 369	52 369	51 004
Sulawesi Selatan	35 906	35 906	35 906	36 464	36 464	36 464	35 685
Sulawesi Tenggara	37 187	37 187	37 187	37 187	37 187	37 187	36 832
Gorontalo	30 132	30 132	30 132	30 132	30 439	30 439	30 153
Sulawesi Barat	55 378	55 378	55 378	55 378	55 378	55 378	55 378
Maluku	-	-	-	-	-	-	-
Maluku Utara	52 409	52 409	52 409	52 409	52 409	52 409	52 409
Papua Barat	40 000	40 000	40 000	40 000	40 000	40 000	40 000
Papua	53 188	53 188	53 188	53 188	53 188	53 188	53 188
Nasional/ <i>National</i>	39 635	39 699	39 738	39 831	39 864	39 936	39 524

Tabel/Table 2.7 **Upah Buruh Subsektor Tanaman Pangan, 2015**
Penyemprotan Organisme Pengganggu Tanaman (Rp/Hari)
Laborer Wages Of Food Crops Subsector, 2015
Spraying (Rupiahs/Day)

Provinsi <i>Province</i>	Januari <i>January</i>	Februari <i>February</i>	Maret <i>March</i>	April <i>April</i>	Mei <i>May</i>	Juni <i>June</i>
(1)	(2)	(3)	(4)	(5)	(6)	(7)
Aceh	38 307	38 734	38 881	38 881	39 133	39 133
Sumatera Utara	51 702	52 009	52 009	52 009	52 009	52 009
Sumatera Barat	47 027	47 027	47 027	47 027	47 027	47 027
Riau	51 047	51 829	51 829	51 829	52 372	52 372
Jambi	47 801	48 354	48 354	48 354	48 354	48 354
Sumatera Selatan	34 633	34 633	34 633	34 633	34 633	34 633
Bengkulu	40 385	40 385	40 385	40 385	40 385	40 385
Lampung	26 110	26 110	26 110	26 110	26 110	26 110
Kepulauan Bangka Belitung	51 973	51 973	51 973	51 973	51 973	51 973
Kepulauan Riau	-	-	-	-	-	-
DKI Jakarta	-	-	-	-	-	-
Jawa Barat	30 595	30 820	30 820	30 869	31 020	31 042
Jawa Tengah	24 367	24 613	24 792	24 792	24 826	24 856
DI Yogyakarta	20 164	20 333	20 333	20 333	20 333	20 333
Jawa Timur	24 370	24 752	24 775	25 062	25 142	25 242
Banten	24 282	24 662	24 937	24 937	24 937	25 152
Bali	40 211	40 211	40 211	40 211	40 211	40 211
Nusa Tenggara Barat	33 008	33 241	35 110	35 110	35 110	35 110
Nusa Tenggara Timur	32 593	32 593	32 593	32 593	32 593	32 593
Kalimantan Barat	33 587	33 587	34 957	34 957	35 645	35 645
Kalimantan Tengah	49 379	50 734	51 577	51 577	52 173	52 173
Kalimantan Selatan	36 173	36 173	36 173	36 173	36 173	36 173
Kalimantan Timur	44 146	44 146	44 146	44 146	44 146	45 528
Sulawesi Utara	46 838	46 838	46 838	48 985	48 985	48 985
Sulawesi Tengah	47 082	47 730	47 839	48 674	48 674	48 992
Sulawesi Selatan	38 228	38 228	38 228	38 964	38 964	38 964
Sulawesi Tenggara	38 552	39 483	40 005	40 005	40 005	40 005
Gorontalo	44 675	44 675	44 675	44 675	44 675	44 675
Sulawesi Barat	38 565	39 316	39 316	40 860	40 860	40 860
Maluku	-	-	-	-	-	-
Maluku Utara	40 952	40 952	40 952	40 952	40 952	40 952
Papua Barat	46 937	46 937	46 937	46 937	46 937	46 937
Papua	54 969	54 969	54 969	54 969	54 969	54 969
Nasional/ <i>National</i>	39 289	39 535	39 713	39 899	39 978	40 046

Lanjutan Tabel/Continued Table 2.7

Provinsi <i>Province</i>	Juli <i>July</i>	Agustus <i>August</i>	September <i>September</i>	Oktober <i>October</i>	November <i>November</i>	Desember <i>December</i>	Rata-rata <i>Average</i>
(1)	(8)	(9)	(10)	(11)	(12)	(13)	(14)
Aceh	39 379	39 379	39 379	39 609	39 864	39 864	39 212
Sumatera Utara	52 009	52 009	52 300	53 089	53 089	53 089	52 278
Sumatera Barat	47 027	47 165	47 165	47 165	47 165	47 165	47 085
Riau	52 372	52 372	54 088	54 088	54 088	54 088	52 698
Jambi	48 354	48 354	48 354	48 354	48 354	48 354	48 308
Sumatera Selatan	34 633	34 633	34 633	34 633	34 794	34 794	34 660
Bengkulu	40 385	40 385	40 385	40 385	40 385	40 385	40 385
Lampung	26 110	26 110	26 147	26 147	26 147	26 445	26 147
Kepulauan Bangka Belitung	51 973	51 973	51 973	51 973	51 973	52 589	52 024
Kepulauan Riau	-	-	-	-	-	-	-
DKI Jakarta	-	-	-	-	-	-	-
Jawa Barat	31 225	31 225	31 303	31 339	31 339	31 383	31 081
Jawa Tengah	24 905	24 905	24 905	24 944	24 944	25 243	24 841
DI Yogyakarta	20 333	20 483	20 483	20 483	20 483	20 655	20 396
Jawa Timur	25 420	25 512	25 694	25 748	25 748	25 876	25 278
Banten	25 152	25 580	25 580	25 580	25 580	25 580	25 163
Bali	40 211	40 211	40 211	40 489	40 489	40 489	40 280
Nusa Tenggara Barat	35 110	35 110	35 110	35 110	35 110	35 110	34 779
Nusa Tenggara Timur	32 593	32 593	32 593	32 593	32 593	32 593	32 593
Kalimantan Barat	36 029	36 608	36 805	36 805	36 805	37 180	35 717
Kalimantan Tengah	52 173	52 173	52 173	52 173	52 173	52 173	51 721
Kalimantan Selatan	36 173	36 173	36 173	36 173	36 173	36 173	36 173
Kalimantan Timur	45 528	45 528	45 528	45 528	45 528	45 528	44 952
Sulawesi Utara	48 985	48 985	49 277	50 388	50 388	50 388	48 823
Sulawesi Tengah	48 992	50 072	50 552	51 310	51 310	51 310	49 378
Sulawesi Selatan	38 964	38 964	38 964	38 964	38 964	38 964	38 780
Sulawesi Tenggara	40 494	40 494	40 494	40 494	40 494	40 494	40 085
Gorontalo	44 675	44 675	44 675	44 675	45 261	45 261	44 773
Sulawesi Barat	40 860	40 860	40 860	40 860	40 860	40 860	40 412
Maluku	-	-	-	-	-	-	-
Maluku Utara	40 952	40 952	40 952	40 952	40 952	40 952	40 952
Papua Barat	46 937	46 937	46 937	46 937	46 937	46 937	46 937
Papua	54 969	54 969	54 969	54 969	54 969	54 969	54 969
Nasional/ <i>National</i>	40 097	40 180	40 289	40 399	40 432	40 496	40 029

Tabel/Table 2.8

Upah Buruh Subsektor Tanaman Pangan, 2015
Perontokan (Rp/Hari)
Laborer Wages Of Food Crops Subsector, 2015
Defoliation (Rupiahs/Day)

Provinsi <i>Province</i>	Januari <i>January</i>	Februari <i>February</i>	Maret <i>March</i>	April <i>April</i>	Mei <i>May</i>	Juni <i>June</i>
(1)	(2)	(3)	(4)	(5)	(6)	(7)
Aceh	40 595	41 669	41 669	41 669	41 669	41 931
Sumatera Utara	49 692	49 692	49 692	49 692	49 692	49 692
Sumatera Barat	48 334	48 334	48 334	48 334	48 334	48 334
Riau	48 750	48 750	52 116	52 116	52 116	52 116
Jambi	39 406	39 406	39 406	39 406	39 406	39 406
Sumatera Selatan	34 009	34 766	34 766	35 250	35 250	35 250
Bengkulu	45 997	45 997	45 997	45 997	45 997	45 997
Lampung	29 402	30 192	30 192	30 192	30 192	30 192
Kepulauan Bangka Belitung	54 000	54 000	54 000	54 000	54 000	54 000
Kepulauan Riau	-	-	-	-	-	-
DKI Jakarta	-	-	-	-	-	-
Jawa Barat	30 045	30 194	30 194	30 194	30 194	30 194
Jawa Tengah	25 794	25 978	26 134	26 134	26 572	26 572
DI Yogyakarta	25 365	25 365	25 365	25 365	25 365	25 365
Jawa Timur	29 337	29 619	29 744	29 795	29 917	29 917
Banten	24 315	24 315	24 315	24 315	24 315	24 315
Bali	46 279	46 279	46 279	46 279	46 279	46 279
Nusa Tenggara Barat	34 445	34 445	34 445	34 445	34 773	34 773
Nusa Tenggara Timur	35 208	35 208	35 208	35 208	35 208	35 208
Kalimantan Barat	39 763	39 763	39 763	39 763	40 104	40 104
Kalimantan Tengah	35 546	35 546	36 109	36 109	36 109	36 109
Kalimantan Selatan	47 789	47 789	47 789	47 789	47 789	47 789
Kalimantan Timur	45 546	45 546	45 546	45 546	45 546	45 546
Sulawesi Utara	60 164	60 164	60 164	60 294	60 294	60 294
Sulawesi Tengah	50 678	50 678	50 678	50 678	50 678	50 678
Sulawesi Selatan	38 775	38 775	38 775	38 775	38 775	38 775
Sulawesi Tenggara	-	-	-	-	-	-
Gorontalo	-	-	-	-	-	-
Sulawesi Barat	50 990	50 990	50 990	50 990	50 990	50 990
Maluku	-	-	-	-	-	-
Maluku Utara	-	-	-	-	-	-
Papua Barat	-	-	-	-	-	-
Papua	-	-	-	-	-	-
Nasional/ <i>National</i>	40 409	40 538	40 707	40 733	40 783	40 793

Lanjutan Tabel/Continued Table 2.8

Provinsi <i>Province</i>	Juli <i>July</i>	Agustus <i>August</i>	September <i>September</i>	Oktober <i>October</i>	November <i>November</i>	Desember <i>December</i>	Rata-rata <i>Average</i>
(1)	(8)	(9)	(10)	(11)	(12)	(13)	(14)
Aceh	42 298	42 298	42 298	42 298	42 298	42 459	41 930
Sumatera Utara	49 692	49 827	49 827	50 161	50 161	50 161	49 832
Sumatera Barat	48 334	48 642	48 642	48 642	48 642	48 642	48 462
Riau	52 116	52 116	52 116	52 116	52 116	52 116	51 555
Jambi	39 406	39 406	39 406	39 406	39 406	39 406	39 406
Sumatera Selatan	35 250	35 250	35 250	35 250	35 250	35 250	35 066
Bengkulu	45 997	45 997	45 997	45 997	45 997	45 997	45 997
Lampung	30 192	30 192	30 192	30 192	30 192	30 192	30 126
Kepulauan Bangka Belitung	54 000	54 000	54 000	54 000	54 000	54 000	54 000
Kepulauan Riau	-	-	-	-	-	-	-
DKI Jakarta	-	-	-	-	-	-	-
Jawa Barat	30 607	30 607	30 690	30 690	30 690	30 885	30 432
Jawa Tengah	26 572	26 572	26 572	26 676	26 676	27 276	26 461
DI Yogyakarta	25 365	25 365	25 365	25 365	25 365	25 365	25 365
Jawa Timur	30 010	30 152	30 201	30 201	30 201	30 268	29 947
Banten	24 315	24 315	24 315	24 315	24 315	24 315	24 315
Bali	46 279	46 279	46 279	46 997	46 997	46 997	46 458
Nusa Tenggara Barat	34 773	34 773	34 773	34 773	34 773	34 773	34 664
Nusa Tenggara Timur	35 208	35 208	35 208	35 208	35 208	35 208	35 208
Kalimantan Barat	40 104	40 104	40 104	40 104	40 104	40 104	39 990
Kalimantan Tengah	36 109	36 109	36 109	37 262	37 262	37 262	36 304
Kalimantan Selatan	47 789	49 357	49 357	49 357	49 357	49 357	48 442
Kalimantan Timur	45 546	46 289	46 289	46 289	46 289	46 289	45 856
Sulawesi Utara	60 294	60 294	60 706	60 706	60 706	60 706	60 399
Sulawesi Tengah	50 678	50 678	51 226	51 226	51 226	51 226	50 861
Sulawesi Selatan	38 775	38 775	39 825	39 825	39 825	39 825	39 125
Sulawesi Tenggara	-	-	-	-	-	-	-
Gorontalo	-	-	-	-	-	-	-
Sulawesi Barat	50 990	50 990	50 990	50 990	50 990	50 990	50 990
Maluku	-	-	-	-	-	-	-
Maluku Utara	-	-	-	-	-	-	-
Papua Barat	-	-	-	-	-	-	-
Papua	-	-	-	-	-	-	-
Nasional/ <i>National</i>	40 828	40 944	41 030	41 122	41 122	41 163	40 848

SUBSEKTOR TANAMAN HORTIKULTURA
HORTICULTURE CROPS SUBSECTOR

<http://www.bps.go.id>

Tabel/Table 3.1

Upah Buruh Subsektor Tanaman Hortikultura, 2015
Mencangkul (Rp/Hari)
Laborer Wages Of Horticulture Crops Subsector , 2015
Hoeing (Rupiahs/Day)

Provinsi <i>Province</i>	Januari <i>January</i>	Februari <i>February</i>	Maret <i>March</i>	April <i>April</i>	Mei <i>May</i>	Juni <i>June</i>
(1)	(2)	(3)	(4)	(5)	(6)	(7)
Aceh	51 425	51 569	51 702	51 702	51 702	51 930
Sumatera Utara	51 080	51 878	52 300	52 300	52 411	52 411
Sumatera Barat	54 723	54 867	54 867	55 209	55 209	55 209
Riau	61 429	61 429	61 569	61 818	61 818	62 103
Jambi	45 350	45 350	45 350	45 350	45 631	45 631
Sumatera Selatan	38 075	38 594	38 594	38 594	38 710	38 710
Bengkulu	48 504	48 795	48 795	48 795	48 795	48 795
Lampung	37 709	37 823	37 823	37 823	37 823	37 823
Kepulauan Bangka Belitung	55 525	55 525	55 781	55 781	55 781	55 781
Kepulauan Riau	60 384	60 633	60 633	60 633	60 633	60 633
DKI Jakarta	-	-	-	-	-	-
Jawa Barat	28 843	28 957	29 027	29 060	29 060	29 070
Jawa Tengah	27 978	27 978	28 044	28 222	28 222	28 222
DI Yogyakarta	28 800	28 917	28 947	28 947	28 947	28 993
Jawa Timur	29 465	29 531	29 609	29 917	29 917	29 981
Banten	29 408	29 433	29 461	29 581	29 581	29 581
Bali	55 647	56 227	56 227	56 447	56 447	56 447
Nusa Tenggara Barat	37 704	37 704	37 704	37 704	37 959	37 959
Nusa Tenggara Timur	37 169	37 169	37 169	37 169	37 169	37 169
Kalimantan Barat	50 587	50 587	50 732	51 145	51 510	51 510
Kalimantan Tengah	53 780	53 780	54 219	54 219	54 219	55 236
Kalimantan Selatan	36 892	36 968	36 968	37 595	37 595	37 595
Kalimantan Timur	50 695	50 987	50 987	50 987	50 987	51 431
Sulawesi Utara	53 429	53 993	53 993	54 082	54 242	54 242
Sulawesi Tengah	52 051	52 051	52 051	52 051	52 051	52 051
Sulawesi Selatan	40 129	40 129	40 174	40 491	40 491	41 215
Sulawesi Tenggara	49 139	49 139	50 006	50 006	50 006	50 006
Gorontalo	39 686	39 686	39 686	39 839	39 839	39 839
Sulawesi Barat	49 274	49 274	49 274	49 886	49 886	49 886
Maluku	34 641	34 641	34 641	34 641	34 641	34 641
Maluku Utara	52 746	52 891	52 891	52 891	52 891	52 891
Papua Barat	-	-	-	-	-	-
Papua	53 796	54 324	54 324	54 832	54 832	54 832
Nasional/ <i>National</i>	45 034	45 188	45 276	45 410	45 452	45 543

Lanjutan Tabel/Continued Table 3.1

Provinsi <i>Province</i>	Juli <i>July</i>	Agustus <i>August</i>	September <i>September</i>	Oktober <i>October</i>	November <i>November</i>	Desember <i>December</i>	Rata-rata <i>Average</i>
(1)	(8)	(9)	(10)	(11)	(12)	(13)	(14)
Aceh	51 965	51 965	51 965	51 965	51 965	51 965	51 818
Sumatera Utara	52 503	52 559	52 503	52 800	52 503	52 800	52 337
Sumatera Barat	55 209	55 282	55 209	55 394	55 209	55 394	55 148
Riau	62 103	62 103	62 103	62 103	62 103	62 103	61 899
Jambi	45 720	45 720	45 720	45 720	45 720	45 720	45 582
Sumatera Selatan	38 710	38 710	38 710	38 710	38 809	38 710	38 636
Bengkulu	48 795	48 795	48 795	48 795	48 795	48 795	48 771
Lampung	37 823	37 940	37 959	38 106	37 959	38 330	37 912
Kepulauan Bangka Belitung	55 781	55 781	55 781	55 781	56 298	55 781	55 782
Kepulauan Riau	61 997	61 997	62 504	62 504	62 504	62 504	61 463
DKI Jakarta	-	-	-	-	-	-	-
Jawa Barat	29 198	29 198	29 243	29 293	29 318	29 388	29 138
Jawa Tengah	28 319	28 331	28 331	28 382	28 503	28 631	28 263
DI Yogyakarta	28 993	29 013	29 013	29 085	29 183	29 256	29 008
Jawa Timur	30 070	30 102	30 102	30 184	30 233	30 303	29 951
Banten	29 581	29 916	29 916	29 986	29 986	30 133	29 714
Bali	56 447	56 742	56 742	57 105	57 105	57 403	56 582
Nusa Tenggara Barat	38 109	38 109	38 109	38 109	38 224	38 224	37 968
Nusa Tenggara Timur	37 169	37 169	37 169	37 260	37 260	37 533	37 215
Kalimantan Barat	51 796	51 977	51 977	52 186	52 431	52 598	51 586
Kalimantan Tengah	55 236	55 507	55 507	55 507	55 507	55 507	54 852
Kalimantan Selatan	37 595	37 595	37 595	37 595	37 595	37 595	37 432
Kalimantan Timur	51 431	51 849	51 849	51 849	51 849	51 849	51 396
Sulawesi Utara	54 242	54 348	54 348	54 605	54 605	54 605	54 228
Sulawesi Tengah	52 132	52 694	52 694	52 694	52 694	52 694	52 326
Sulawesi Selatan	41 398	41 398	41 398	41 398	41 398	41 398	40 918
Sulawesi Tenggara	50 292	50 292	50 292	51 341	51 341	51 341	50 267
Gorontalo	39 839	39 839	39 839	39 839	40 016	40 016	39 830
Sulawesi Barat	49 886	49 886	49 886	50 804	50 804	50 804	49 962
Maluku	34 641	34 641	34 641	34 641	34 641	34 641	34 641
Maluku Utara	52 891	52 891	52 891	52 891	52 891	52 891	52 879
Papua Barat	-	-	-	-	-	-	-
Papua	54 832	54 832	54 832	54 832	54 832	54 832	54 661
Nasional/ <i>National</i>	45 636	45 715	45 730	45 854	45 880	45 927	45 554

Tabel/Table 3.2

Upah Buruh Subsektor Tanaman Hortikultura, 2015
Membajak (Rp/Hari)
Laborer Wages Of Horticulture Crops Subsector , 2015
Plowing (Rupiahs/Day)

Provinsi <i>Province</i>	Januari <i>January</i>	Februari <i>February</i>	Maret <i>March</i>	April <i>April</i>	Mei <i>May</i>	Juni <i>June</i>
(1)	(2)	(3)	(4)	(5)	(6)	(7)
Aceh	47 618	47 741	47 741	47 741	47 741	48 386
Sumatera Utara	47 932	49 194	49 885	49 885	50 165	50 165
Sumatera Barat	56 231	56 231	56 231	56 718	56 718	56 718
Riau	52 399	52 399	52 399	52 399	52 399	52 399
Jambi	46 160	46 160	46 160	46 160	46 160	46 160
Sumatera Selatan	39 583	39 583	39 583	39 583	39 583	39 583
Bengkulu	47 761	48 269	48 269	48 269	48 269	48 269
Lampung	42 598	42 862	42 862	42 862	42 862	42 862
Kepulauan Bangka Belitung	-	-	-	-	-	-
Kepulauan Riau	-	-	-	-	-	-
DKI Jakarta	-	-	-	-	-	-
Jawa Barat	39 817	39 957	40 163	40 371	40 371	40 371
Jawa Tengah	35 575	35 614	36 018	36 336	36 336	36 336
DI Yogyakarta	40 708	40 708	40 708	40 708	40 708	40 708
Jawa Timur	36 352	36 421	36 465	36 711	36 711	36 820
Banten	32 985	33 008	33 061	33 272	33 272	33 411
Bali	52 480	52 480	52 480	52 480	52 480	52 480
Nusa Tenggara Barat	44 690	45 426	45 532	45 532	45 800	45 800
Nusa Tenggara Timur	38 557	38 557	38 557	38 557	38 557	39 560
Kalimantan Barat	59 100	59 100	59 100	59 100	59 100	59 100
Kalimantan Tengah	50 000	50 000	50 000	50 000	50 000	50 000
Kalimantan Selatan	48 242	48 841	48 841	48 841	48 841	48 841
Kalimantan Timur	51 847	52 697	52 697	52 697	52 697	53 967
Sulawesi Utara	52 290	53 639	53 639	53 805	53 805	53 805
Sulawesi Tengah	46 688	46 688	46 688	46 688	46 688	46 688
Sulawesi Selatan	39 691	39 691	39 832	39 832	39 832	39 832
Sulawesi Tenggara	53 067	53 067	53 067	53 067	53 067	53 067
Gorontalo	55 562	55 562	55 562	55 562	55 562	55 562
Sulawesi Barat	40 000	40 000	40 000	40 000	40 000	40 000
Maluku	-	-	-	-	-	-
Maluku Utara	40 000	40 000	40 000	40 000	40 000	40 000
Papua Barat	-	-	-	-	-	-
Papua	-	-	-	-	-	-
Nasional/ <i>National</i>	45 849	46 070	46 131	46 192	46 212	46 329

Lanjutan Tabel/Continued Table 3.2

Provinsi <i>Province</i>	Juli <i>July</i>	Agustus <i>August</i>	September <i>September</i>	Oktober <i>October</i>	November <i>November</i>	Desember <i>December</i>	Rata-rata <i>Average</i>
(1)	(8)	(9)	(10)	(11)	(12)	(13)	(14)
Aceh	48 386	48 386	48 386	48 386	48 386	48 386	48 107
Sumatera Utara	50 165	50 165	50 165	50 165	50 165	51 308	49 946
Sumatera Barat	56 718	56 718	56 718	57 009	56 718	57 009	56 644
Riau	52 399	52 399	52 399	52 399	52 399	52 399	52 399
Jambi	46 483	46 483	46 483	46 483	46 483	46 483	46 322
Sumatera Selatan	39 583	39 583	39 583	39 583	39 583	39 583	39 583
Bengkulu	48 269	48 269	48 269	48 269	48 269	48 269	48 227
Lampung	42 862	42 862	43 288	43 288	43 288	43 532	43 002
Kepulauan Bangka Belitung	-	-	-	-	-	-	-
Kepulauan Riau	-	-	-	-	-	-	-
DKI Jakarta	-	-	-	-	-	-	-
Jawa Barat	40 459	40 459	40 500	40 500	40 500	40 538	40 334
Jawa Tengah	36 601	36 601	36 601	36 633	36 688	36 778	36 343
DI Yogyakarta	40 708	40 708	40 708	40 708	40 708	40 949	40 728
Jawa Timur	36 834	36 844	36 844	36 910	36 924	36 997	36 736
Banten	33 411	33 411	33 411	33 411	33 602	33 658	33 326
Bali	52 480	52 480	52 480	53 665	53 665	53 665	52 776
Nusa Tenggara Barat	46 137	46 137	46 137	46 137	46 381	46 137	45 820
Nusa Tenggara Timur	39 560	39 560	39 560	39 802	39 802	39 802	39 202
Kalimantan Barat	59 100	59 100	59 100	59 100	59 100	59 100	59 100
Kalimantan Tengah	50 000	50 000	50 000	50 000	50 000	50 000	50 000
Kalimantan Selatan	48 841	48 841	48 841	48 841	48 841	48 841	48 792
Kalimantan Timur	53 967	53 967	53 967	53 967	53 967	53 967	53 367
Sulawesi Utara	53 805	53 805	53 805	53 805	53 805	53 805	53 651
Sulawesi Tengah	46 688	46 688	46 688	46 688	46 688	46 688	46 688
Sulawesi Selatan	40 157	40 157	40 157	40 157	40 157	40 157	39 971
Sulawesi Tenggara	53 560	53 560	53 560	53 560	53 560	53 560	53 314
Gorontalo	55 562	55 562	55 562	55 562	55 562	55 562	55 562
Sulawesi Barat	40 000	40 000	40 000	40 000	40 000	40 000	40 000
Maluku	-	-	-	-	-	-	-
Maluku Utara	40 000	40 000	40 000	40 000	40 000	40 000	40 000
Papua Barat	-	-	-	-	-	-	-
Papua	-	-	-	-	-	-	-
Nasional/ <i>National</i>	46 398	46 398	46 415	46 483	46 490	46 562	46 294

Tabel/Table 3.3

Upah Buruh Subsektor Tanaman Hortikultura, 2015
Menanam (Rp/Hari)
Laborer Wages Of Horticulture Crops Subsector , 2015
Planting (Rupiahs/Day)

Provinsi <i>Province</i>	Januari <i>January</i>	Februari <i>February</i>	Maret <i>March</i>	April <i>April</i>	Mei <i>May</i>	Juni <i>June</i>
(1)	(2)	(3)	(4)	(5)	(6)	(7)
Aceh	41 289	41 395	41 603	41 882	41 882	42 065
Sumatera Utara	44 168	44 689	44 983	44 983	45 051	45 051
Sumatera Barat	43 671	43 671	43 671	43 973	43 973	43 973
Riau	48 994	48 994	49 571	49 571	49 571	49 571
Jambi	43 759	45 477	45 477	45 477	45 477	45 477
Sumatera Selatan	34 452	34 452	34 452	34 452	34 452	34 452
Bengkulu	31 071	31 167	31 167	31 167	31 285	31 285
Lampung	25 737	25 870	25 870	25 870	25 870	25 870
Kepulauan Bangka Belitung	34 153	34 153	34 153	34 153	34 153	34 153
Kepulauan Riau	57 692	57 692	57 692	57 692	57 692	57 692
DKI Jakarta	-	-	-	-	-	-
Jawa Barat	26 056	26 138	26 392	26 469	26 469	26 469
Jawa Tengah	20 583	20 583	20 583	20 636	20 636	20 636
DI Yogyakarta	23 056	23 056	23 119	23 119	23 119	23 292
Jawa Timur	24 345	24 397	24 495	24 766	24 766	24 827
Banten	28 557	28 689	28 689	28 689	28 689	28 689
Bali	53 388	53 388	53 388	53 497	53 497	53 497
Nusa Tenggara Barat	28 321	28 321	28 321	28 321	28 321	28 321
Nusa Tenggara Timur	27 754	27 754	27 754	27 754	27 754	28 185
Kalimantan Barat	37 290	37 290	37 369	37 369	37 610	37 610
Kalimantan Tengah	46 959	47 772	47 967	51 875	51 875	51 875
Kalimantan Selatan	29 863	29 937	29 937	29 937	29 937	29 937
Kalimantan Timur	48 487	48 803	48 803	48 803	48 803	49 349
Sulawesi Utara	50 665	51 052	51 052	51 526	51 526	51 526
Sulawesi Tengah	40 284	40 284	40 284	40 284	40 284	40 284
Sulawesi Selatan	39 058	39 058	39 104	39 104	39 104	39 104
Sulawesi Tenggara	45 385	45 385	45 385	45 385	45 385	45 385
Gorontalo	37 673	37 885	37 885	37 885	37 885	37 885
Sulawesi Barat	54 102	54 102	54 102	55 455	55 455	55 455
Maluku	-	-	-	-	-	-
Maluku Utara	37 825	37 825	37 825	37 825	37 825	37 825
Papua Barat	54 922	55 194	55 467	55 467	55 467	55 467
Papua	53 287	53 287	53 287	53 287	53 287	53 287
Nasional/ <i>National</i>	39 124	39 283	39 350	39 570	39 584	39 629

Lanjutan Tabel/Continued Table 3.3

Provinsi <i>Province</i>	Juli <i>July</i>	Agustus <i>August</i>	September <i>September</i>	Oktober <i>October</i>	November <i>November</i>	Desember <i>December</i>	Rata-rata <i>Average</i>
(1)	(8)	(9)	(10)	(11)	(12)	(13)	(14)
Aceh	42 065	42 065	42 065	42 065	42 065	42 065	41 876
Sumatera Utara	45 152	45 211	45 211	45 211	45 211	45 211	45 011
Sumatera Barat	43 973	44 220	44 220	44 220	44 220	44 220	44 000
Riau	49 571	49 571	49 571	49 571	49 571	49 571	49 475
Jambi	45 636	45 636	45 636	45 636	45 636	45 636	45 413
Sumatera Selatan	34 452	34 452	34 452	34 452	34 452	34 452	34 452
Bengkulu	31 285	31 285	31 285	31 285	31 285	31 285	31 238
Lampung	25 870	25 870	25 870	26 190	26 190	26 310	25 949
Kepulauan Bangka Belitung	34 153	34 153	34 153	34 153	34 399	34 399	34 194
Kepulauan Riau	57 692	57 692	57 692	57 692	57 692	57 692	57 692
DKI Jakarta	-	-	-	-	-	-	-
Jawa Barat	26 469	26 469	26 506	26 506	26 506	26 571	26 418
Jawa Tengah	20 636	20 636	20 636	20 657	20 657	20 837	20 643
DI Yogyakarta	23 292	23 355	23 355	23 355	23 482	23 482	23 257
Jawa Timur	24 863	24 872	24 872	24 927	24 965	25 094	24 766
Banten	28 689	28 689	28 689	28 689	28 689	28 689	28 678
Bali	53 497	53 497	53 497	53 860	53 860	54 167	53 586
Nusa Tenggara Barat	28 490	28 490	28 490	28 490	28 490	28 490	28 406
Nusa Tenggara Timur	28 185	28 185	28 185	28 291	28 403	28 510	28 060
Kalimantan Barat	37 923	38 142	38 142	38 226	38 226	38 226	37 785
Kalimantan Tengah	51 875	51 875	51 875	51 875	51 875	52 292	50 833
Kalimantan Selatan	29 937	29 937	29 937	29 937	29 937	29 937	29 931
Kalimantan Timur	49 349	50 375	50 375	50 375	50 375	50 375	49 523
Sulawesi Utara	51 526	51 640	51 640	51 917	51 917	51 917	51 492
Sulawesi Tengah	40 360	40 360	40 360	40 360	40 360	40 360	40 322
Sulawesi Selatan	39 270	39 270	39 270	39 270	39 270	39 270	39 179
Sulawesi Tenggara	46 063	46 063	46 063	46 063	46 063	46 063	45 724
Gorontalo	37 885	37 885	37 885	37 885	38 080	38 080	37 900
Sulawesi Barat	55 455	55 455	55 455	55 455	55 455	55 455	55 117
Maluku	-	-	-	-	-	-	-
Maluku Utara	37 825	37 825	37 825	37 825	37 825	37 825	37 825
Papua Barat	55 467	55 467	55 467	55 467	55 467	55 467	55 399
Papua	53 287	53 287	53 287	53 287	53 287	53 287	53 287
Nasional/ <i>National</i>	39 684	39 740	39 741	39 780	39 804	39 846	39 595

Tabel/Table 3.4

Upah Buruh Subsektor Tanaman Hortikultura, 2015
Merambet (Rp/Hari)
Laborer Wages Of Horticulture Crops Subsector , 2015
Weeding (Rupiahs/Day)

Provinsi <i>Province</i>	Januari <i>January</i>	Februari <i>February</i>	Maret <i>March</i>	April <i>April</i>	Mei <i>May</i>	Juni <i>June</i>
(1)	(2)	(3)	(4)	(5)	(6)	(7)
Aceh	34 359	34 600	34 861	35 164	35 384	35 965
Sumatera Utara	46 403	46 590	46 590	46 590	46 676	46 676
Sumatera Barat	42 072	42 072	42 072	42 333	42 333	42 333
Riau	51 601	51 601	51 601	51 601	51 601	51 601
Jambi	40 328	40 328	40 328	40 328	41 591	41 591
Sumatera Selatan	30 064	30 323	30 323	30 323	30 323	30 323
Bengkulu	32 923	33 086	33 086	33 086	33 265	33 265
Lampung	26 740	26 841	26 841	26 841	26 841	26 841
Kepulauan Bangka Belitung	42 720	42 720	42 720	42 720	42 720	42 720
Kepulauan Riau	62 161	62 469	62 469	62 469	62 469	62 469
DKI Jakarta	-	-	-	-	-	-
Jawa Barat	27 080	27 175	27 423	27 616	27 616	27 616
Jawa Tengah	22 426	22 426	22 426	22 527	22 527	22 527
DI Yogyakarta	21 123	21 262	21 285	21 285	21 285	21 350
Jawa Timur	22 917	22 987	23 030	23 258	23 258	23 262
Banten	26 746	26 779	26 779	26 779	26 779	26 779
Bali	42 016	42 016	42 378	42 378	42 378	42 742
Nusa Tenggara Barat	32 323	32 598	32 641	32 641	32 867	32 867
Nusa Tenggara Timur	33 780	33 780	33 780	33 780	33 780	33 780
Kalimantan Barat	33 138	33 138	33 212	33 212	33 436	33 436
Kalimantan Tengah	48 521	48 521	48 953	48 953	48 953	48 953
Kalimantan Selatan	37 227	37 358	37 358	39 421	39 421	39 421
Kalimantan Timur	54 340	54 672	54 672	54 672	54 672	56 152
Sulawesi Utara	54 140	54 675	54 675	54 900	55 159	55 159
Sulawesi Tengah	40 302	40 302	40 302	40 302	40 302	40 302
Sulawesi Selatan	34 285	34 285	34 285	34 285	34 285	34 285
Sulawesi Tenggara	42 689	42 924	42 924	42 924	42 924	42 924
Gorontalo	38 590	38 590	38 590	38 590	38 590	38 590
Sulawesi Barat	35 000	35 000	35 000	35 000	35 000	35 000
Maluku	25 771	25 771	25 771	25 771	25 771	25 771
Maluku Utara	32 500	33 312	33 312	33 312	33 312	33 312
Papua Barat	-	-	-	-	-	-
Papua	-	-	-	-	-	-
Nasional/ <i>National</i>	37 143	37 273	37 323	37 435	37 517	37 601

Lanjutan Tabel/Continued Table 3.4

Provinsi <i>Province</i>	Juli <i>July</i>	Agustus <i>August</i>	September <i>September</i>	Oktober <i>October</i>	November <i>November</i>	Desember <i>December</i>	Rata-rata <i>Average</i>
(1)	(8)	(9)	(10)	(11)	(12)	(13)	(14)
Aceh	35 965	35 965	35 965	35 965	35 965	35 965	35 510
Sumatera Utara	46 676	46 747	46 747	46 980	46 980	46 980	46 720
Sumatera Barat	42 333	42 333	42 333	42 527	42 527	42 527	42 316
Riau	51 601	51 601	51 601	51 601	51 601	51 601	51 601
Jambi	41 591	41 591	41 591	41 591	41 591	41 591	41 170
Sumatera Selatan	30 323	30 323	30 323	30 323	30 409	30 409	30 316
Bengkulu	33 265	33 265	33 265	33 265	33 265	33 265	33 192
Lampung	26 841	26 981	26 981	27 225	27 225	27 313	26 959
Kepulauan Bangka Belitung	42 720	42 720	42 720	42 720	42 972	42 972	42 762
Kepulauan Riau	62 469	62 469	62 469	62 469	62 469	62 469	62 444
DKI Jakarta	-	-	-	-	-	-	-
Jawa Barat	27 655	27 668	27 668	27 706	27 706	27 774	27 558
Jawa Tengah	22 557	22 557	22 557	22 600	22 630	22 779	22 545
DI Yogyakarta	21 350	21 398	21 398	21 538	21 586	21 586	21 370
Jawa Timur	23 341	23 392	23 392	23 511	23 523	23 562	23 286
Banten	27 389	27 389	27 389	27 389	27 389	27 573	27 097
Bali	42 742	42 742	42 742	42 742	42 742	43 177	42 566
Nusa Tenggara Barat	32 997	32 997	32 997	32 997	32 997	32 997	32 827
Nusa Tenggara Timur	33 780	33 780	33 780	33 918	34 063	34 063	33 839
Kalimantan Barat	33 728	33 901	33 901	33 984	33 984	33 984	33 588
Kalimantan Tengah	48 953	48 953	48 953	48 953	48 953	48 953	48 881
Kalimantan Selatan	40 536	40 536	40 536	42 059	42 059	42 059	39 833
Kalimantan Timur	56 152	56 152	56 152	57 373	57 373	57 373	55 813
Sulawesi Utara	55 159	55 318	55 318	55 318	55 318	55 318	55 038
Sulawesi Tengah	40 393	40 393	40 393	40 393	40 393	40 393	40 348
Sulawesi Selatan	34 285	34 285	34 285	34 728	34 728	36 256	34 523
Sulawesi Tenggara	43 279	43 279	43 514	43 514	43 514	43 514	43 160
Gorontalo	38 590	38 590	38 590	38 590	38 779	38 779	38 621
Sulawesi Barat	35 000	35 000	35 000	35 000	35 000	35 000	35 000
Maluku	25 771	25 771	25 771	25 771	25 771	25 771	25 771
Maluku Utara	33 312	33 312	33 312	33 312	33 312	33 312	33 245
Papua Barat	-	-	-	-	-	-	-
Papua	-	-	-	-	-	-	-
Nasional/ <i>National</i>	37 692	37 714	37 722	37 869	37 894	37 977	37 597

Tabel/Table 3.5

Upah Buruh Subsektor Tanaman Hortikultura, 2015
Memanen (Rp/Hari)
Laborer Wages Of Horticulture Crops Subsector , 2015
Harvesting (Rupiahs/Day)

Provinsi <i>Province</i>	Januari <i>January</i>	Februari <i>February</i>	Maret <i>March</i>	April <i>April</i>	Mei <i>May</i>	Juni <i>June</i>
(1)	(2)	(3)	(4)	(5)	(6)	(7)
Aceh	46 280	46 674	46 868	46 868	46 868	46 868
Sumatera Utara	50 405	50 779	50 980	50 980	51 098	51 098
Sumatera Barat	48 434	48 434	48 434	48 691	48 691	48 691
Riau	54 758	54 893	54 893	54 893	54 893	54 893
Jambi	44 650	45 207	45 207	45 207	45 207	45 207
Sumatera Selatan	33 912	34 275	34 275	34 275	34 275	34 275
Bengkulu	41 588	41 809	41 809	41 809	41 945	41 945
Lampung	32 215	32 265	32 265	32 265	32 265	32 265
Kepulauan Bangka Belitung	49 944	49 944	49 944	49 944	49 944	49 944
Kepulauan Riau	-	-	-	-	-	-
DKI Jakarta	-	-	-	-	-	-
Jawa Barat	30 094	30 251	30 273	30 332	30 332	30 332
Jawa Tengah	24 087	24 087	24 133	24 246	24 246	24 246
DI Yogyakarta	25 612	25 897	25 971	25 971	25 971	26 105
Jawa Timur	27 010	27 054	27 155	27 379	27 379	27 379
Banten	29 148	29 225	29 277	29 361	29 361	29 361
Bali	45 690	45 690	45 690	45 830	45 830	45 830
Nusa Tenggara Barat	35 026	35 474	35 474	35 474	35 765	35 765
Nusa Tenggara Timur	33 359	33 359	33 359	33 359	33 359	33 359
Kalimantan Barat	35 437	35 437	35 538	35 538	35 642	35 642
Kalimantan Tengah	40 517	40 517	40 822	41 105	41 105	41 105
Kalimantan Selatan	31 920	32 033	32 033	32 033	32 033	32 033
Kalimantan Timur	58 716	59 099	59 099	59 099	59 099	59 821
Sulawesi Utara	54 079	54 304	54 304	54 462	54 670	54 670
Sulawesi Tengah	36 467	36 467	36 467	36 467	36 467	36 467
Sulawesi Selatan	39 128	39 692	39 741	39 741	39 741	39 741
Sulawesi Tenggara	57 387	57 387	57 387	58 101	58 101	58 507
Gorontalo	35 496	35 496	35 496	35 496	35 496	35 496
Sulawesi Barat	40 422	40 422	40 422	40 565	40 565	40 565
Maluku	-	-	-	-	-	-
Maluku Utara	40 526	40 526	40 526	40 526	40 526	40 526
Papua Barat	-	-	-	-	-	-
Papua	53 287	53 287	53 287	53 287	53 287	53 287
Nasional/ <i>National</i>	40 538	40 689	40 729	40 804	40 833	40 877

Lanjutan Tabel/Continued Table 3.5

Provinsi <i>Province</i>	Juli <i>July</i>	Agustus <i>August</i>	September <i>September</i>	Oktober <i>October</i>	November <i>November</i>	Desember <i>December</i>	Rata-rata <i>Average</i>
(1)	(8)	(9)	(10)	(11)	(12)	(13)	(14)
Aceh	46 868	46 868	46 868	46 868	46 868	46 868	46 803
Sumatera Utara	51 194	51 255	51 347	51 347	51 347	51 737	51 130
Sumatera Barat	48 691	48 766	48 766	48 877	48 877	48 877	48 686
Riau	54 893	54 893	54 893	54 893	54 893	54 893	54 882
Jambi	45 440	45 440	45 440	45 440	45 440	45 440	45 277
Sumatera Selatan	34 275	34 378	34 422	34 432	34 456	34 485	34 311
Bengkulu	41 945	41 945	41 945	41 945	41 945	41 945	41 881
Lampung	32 265	32 514	32 514	32 757	32 757	32 923	32 439
Kepulauan Bangka Belitung	49 944	49 944	49 944	49 944	49 944	49 944	49 944
Kepulauan Riau	-	-	-	-	-	-	-
DKI Jakarta	-	-	-	-	-	-	-
Jawa Barat	30 464	30 535	30 535	30 535	30 535	30 566	30 399
Jawa Tengah	24 301	24 301	24 301	24 385	24 424	24 553	24 276
DI Yogyakarta	26 105	26 203	26 203	26 309	26 359	26 359	26 089
Jawa Timur	27 437	27 443	27 443	27 507	27 541	27 568	27 358
Banten	29 361	29 361	29 361	29 361	29 361	29 625	29 347
Bali	45 830	46 009	46 009	46 127	46 127	46 391	45 921
Nusa Tenggara Barat	35 970	35 970	35 970	35 970	35 970	35 970	35 733
Nusa Tenggara Timur	33 359	33 359	33 359	33 507	33 664	33 814	33 435
Kalimantan Barat	36 050	36 345	36 345	36 582	36 582	36 582	35 977
Kalimantan Tengah	41 105	41 105	41 105	41 105	41 105	41 405	41 008
Kalimantan Selatan	32 033	32 033	32 033	32 033	32 033	32 033	32 023
Kalimantan Timur	59 821	60 821	60 821	61 149	61 149	61 149	59 987
Sulawesi Utara	54 670	55 052	55 052	55 052	55 052	55 052	54 701
Sulawesi Tengah	36 531	36 531	36 531	36 531	36 531	36 531	36 499
Sulawesi Selatan	39 871	39 871	39 871	39 871	39 871	39 871	39 751
Sulawesi Tenggara	58 507	58 507	58 825	58 825	58 825	58 825	58 265
Gorontalo	35 496	35 496	35 496	35 496	35 689	35 689	35 528
Sulawesi Barat	40 565	40 565	40 565	40 565	40 565	40 565	40 529
Maluku	-	-	-	-	-	-	-
Maluku Utara	40 526	40 526	40 526	40 526	40 526	40 526	40 526
Papua Barat	-	-	-	-	-	-	-
Papua	53 287	53 287	53 287	53 287	53 287	53 287	53 287
Nasional/ <i>National</i>	40 924	41 011	41 027	41 077	41 094	41 154	40 896

Tabel/Table 3.6

Upah Buruh Subsektor Tanaman Hortikultura, 2015
Pemupukan (Rp/Hari)
Laborer Wages Of Horticulture Crops Subsector , 2015
Fertilizing (Rupiahs/Day)

Provinsi <i>Province</i>	Januari <i>January</i>	Februari <i>February</i>	Maret <i>March</i>	April <i>April</i>	Mei <i>May</i>	Juni <i>June</i>
(1)	(2)	(3)	(4)	(5)	(6)	(7)
Aceh	36 027	36 203	36 423	36 423	36 598	36 758
Sumatera Utara	47 779	48 017	48 017	48 017	48 017	48 125
Sumatera Barat	47 463	47 463	47 463	47 652	47 652	47 652
Riau	46 197	46 387	46 387	46 387	46 387	46 387
Jambi	38 238	38 238	38 238	38 238	38 238	38 238
Sumatera Selatan	35 476	35 476	35 476	35 476	35 476	35 765
Bengkulu	32 860	32 860	32 860	32 860	32 975	32 975
Lampung	28 874	28 874	28 874	28 874	28 874	28 874
Kepulauan Bangka Belitung	39 461	39 461	39 461	40 502	40 502	40 502
Kepulauan Riau	59 824	60 567	60 567	60 567	60 567	60 567
DKI Jakarta	-	-	-	-	-	-
Jawa Barat	28 045	28 231	28 393	28 625	28 625	28 644
Jawa Tengah	20 606	20 606	20 642	20 642	20 642	20 642
DI Yogyakarta	22 441	22 781	22 801	22 801	22 801	22 801
Jawa Timur	22 860	22 938	23 013	23 132	23 132	23 137
Banten	26 705	26 751	26 751	26 828	26 828	26 828
Bali	42 438	42 438	42 438	42 626	42 626	42 626
Nusa Tenggara Barat	38 077	38 077	38 186	38 186	38 406	38 406
Nusa Tenggara Timur	35 518	35 518	35 518	35 518	35 518	35 518
Kalimantan Barat	35 493	35 493	35 493	35 493	35 934	35 934
Kalimantan Tengah	47 720	47 720	48 306	48 306	48 306	48 306
Kalimantan Selatan	29 730	29 730	29 730	29 730	29 730	29 730
Kalimantan Timur	48 311	48 311	48 311	48 311	48 311	48 311
Sulawesi Utara	58 033	58 885	58 885	59 198	59 462	59 462
Sulawesi Tengah	39 715	39 715	39 715	39 715	39 715	39 715
Sulawesi Selatan	29 407	29 407	29 407	29 973	29 973	29 973
Sulawesi Tenggara	38 039	38 039	38 039	38 039	38 039	38 039
Gorontalo	19 336	19 336	19 336	19 336	19 336	19 336
Sulawesi Barat	52 966	52 966	52 966	53 404	53 404	53 404
Maluku	-	-	-	-	-	-
Maluku Utara	-	-	-	-	-	-
Papua Barat	60 000	60 000	60 000	60 000	60 000	60 000
Papua	-	-	-	-	-	-
Nasional/ <i>National</i>	38 194	38 293	38 334	38 443	38 485	38 505

Lanjutan Tabel/Continued Table 3.6

Provinsi <i>Province</i>	Juli <i>July</i>	Agustus <i>August</i>	September <i>September</i>	Oktober <i>October</i>	November <i>November</i>	Desember <i>December</i>	Rata-rata <i>Average</i>
(1)	(8)	(9)	(10)	(11)	(12)	(13)	(14)
Aceh	36 758	36 758	36 758	36 758	36 758	36 758	36 582
Sumatera Utara	48 125	48 196	48 435	48 435	48 435	48 435	48 170
Sumatera Barat	47 652	48 023	48 023	48 023	48 023	48 023	47 759
Riau	46 387	46 387	46 387	46 387	46 387	46 387	46 372
Jambi	38 238	38 238	38 238	38 238	38 238	38 238	38 238
Sumatera Selatan	35 765	35 765	35 765	35 765	35 987	35 987	35 682
Bengkulu	32 975	32 975	32 975	32 975	32 975	33 196	32 955
Lampung	28 874	28 992	28 992	29 595	29 595	29 709	29 084
Kepulauan Bangka Belitung	40 502	40 502	40 502	40 502	40 502	40 502	40 242
Kepulauan Riau	60 567	60 567	60 567	60 567	60 567	60 567	60 505
DKI Jakarta	-	-	-	-	-	-	-
Jawa Barat	28 908	28 908	28 908	28 980	28 980	29 039	28 691
Jawa Tengah	20 642	20 712	20 712	20 829	20 901	21 073	20 721
DI Yogyakarta	22 801	22 881	22 881	22 881	22 881	23 356	22 842
Jawa Timur	23 182	23 204	23 204	23 242	23 293	23 331	23 139
Banten	26 828	26 894	26 894	27 053	27 053	27 053	26 872
Bali	42 626	42 626	42 626	43 426	43 426	43 426	42 779
Nusa Tenggara Barat	38 756	38 756	38 756	39 109	39 109	39 109	38 578
Nusa Tenggara Timur	35 518	35 518	35 518	35 866	35 866	35 866	35 605
Kalimantan Barat	35 934	35 934	35 934	35 934	35 934	35 934	35 787
Kalimantan Tengah	48 306	48 306	48 306	48 306	48 306	48 306	48 208
Kalimantan Selatan	29 730	29 730	29 730	29 730	29 730	29 730	29 730
Kalimantan Timur	48 311	48 880	48 880	48 880	48 880	48 880	48 548
Sulawesi Utara	59 462	59 623	59 623	59 623	59 623	59 623	59 292
Sulawesi Tengah	39 813	39 813	39 813	39 813	39 813	39 813	39 764
Sulawesi Selatan	29 973	29 973	29 973	30 753	30 753	30 753	30 026
Sulawesi Tenggara	38 512	38 512	38 512	38 512	38 512	38 512	38 275
Gorontalo	19 336	19 336	19 336	19 336	19 481	19 481	19 360
Sulawesi Barat	53 404	53 404	53 404	55 052	55 052	55 052	53 707
Maluku	-	-	-	-	-	-	-
Maluku Utara	-	-	-	-	-	-	-
Papua Barat	60 000	60 000	60 000	60 000	60 000	60 000	60 000
Papua	-	-	-	-	-	-	-
Nasional/ <i>National</i>	38 548	38 600	38 609	38 778	38 795	38 832	38 535

Tabel/Table 3.7

Upah Buruh Subsektor Tanaman Hortikultura, 2015
Penyemprotan Organisme Pengganggu Tanaman (Rp/Hari)
Laborer Wages Of Horticulture Crops Subsector , 2015
Spraying (Rupiahs/Day)

Provinsi <i>Province</i>	Januari <i>January</i>	Februari <i>February</i>	Maret <i>March</i>	April <i>April</i>	Mei <i>May</i>	Juni <i>June</i>
(1)	(2)	(3)	(4)	(5)	(6)	(7)
Aceh	35 882	36 088	36 254	36 254	36 407	36 407
Sumatera Utara	51 037	51 319	51 602	51 602	51 602	51 602
Sumatera Barat	47 930	47 930	47 930	48 557	48 557	48 557
Riau	61 376	61 376	63 623	63 623	63 623	64 254
Jambi	43 634	43 634	43 634	43 634	43 634	43 634
Sumatera Selatan	35 988	36 690	36 690	36 690	36 690	36 690
Bengkulu	33 976	33 976	33 976	33 976	34 094	34 094
Lampung	31 415	31 786	31 786	31 786	31 786	31 786
Kepulauan Bangka Belitung	52 508	52 508	53 693	53 693	53 693	53 693
Kepulauan Riau	-	-	-	-	-	-
DKI Jakarta	-	-	-	-	-	-
Jawa Barat	28 391	28 611	28 734	28 878	28 878	28 897
Jawa Tengah	21 669	21 669	21 714	21 766	21 766	21 766
DI Yogyakarta	23 107	23 107	23 107	23 107	23 107	23 107
Jawa Timur	23 636	23 712	23 787	23 880	23 880	23 927
Banten	23 623	23 668	23 668	23 668	23 668	23 668
Bali	36 580	36 580	36 580	36 879	36 879	36 879
Nusa Tenggara Barat	30 008	30 008	30 094	30 094	30 267	30 267
Nusa Tenggara Timur	34 808	34 808	34 808	34 808	34 808	34 808
Kalimantan Barat	46 252	46 252	46 378	46 378	46 812	46 812
Kalimantan Tengah	44 599	44 599	44 964	44 964	44 964	44 964
Kalimantan Selatan	33 064	33 064	33 064	33 064	33 064	33 064
Kalimantan Timur	43 462	43 995	43 995	43 995	43 995	45 488
Sulawesi Utara	52 046	52 291	52 291	52 550	52 550	52 550
Sulawesi Tengah	41 956	41 956	41 956	41 956	41 956	41 956
Sulawesi Selatan	26 281	27 025	27 025	27 633	27 633	27 633
Sulawesi Tenggara	36 830	36 830	36 830	36 830	36 830	36 830
Gorontalo	27 851	27 851	27 851	27 851	27 851	27 851
Sulawesi Barat	39 566	40 447	40 447	40 590	40 590	40 590
Maluku	-	-	-	-	-	-
Maluku Utara	-	-	-	-	-	-
Papua Barat	-	-	-	-	-	-
Papua	-	-	-	-	-	-
Nasional/ <i>National</i>	37 314	37 473	37 647	37 730	37 762	37 844

Lanjutan Tabel/Continued Table 3.7

Provinsi <i>Province</i>	Juli <i>July</i>	Agustus <i>August</i>	September <i>September</i>	Oktober <i>October</i>	November <i>November</i>	Desember <i>December</i>	Rata-rata <i>Average</i>
(1)	(8)	(9)	(10)	(11)	(12)	(13)	(14)
Aceh	36 407	36 407	36 407	36 407	36 407	36 407	36 311
Sumatera Utara	51 602	51 761	52 028	52 028	52 028	52 028	51 687
Sumatera Barat	48 557	48 723	48 723	48 723	48 723	48 723	48 469
Riau	65 413	65 413	65 413	65 413	65 413	65 413	64 196
Jambi	43 634	43 634	43 634	43 634	43 634	43 634	43 634
Sumatera Selatan	36 690	36 690	36 690	36 690	36 814	36 814	36 652
Bengkulu	34 094	34 094	34 094	34 094	34 094	34 535	34 092
Lampung	31 786	31 903	31 903	31 903	31 903	31 979	31 810
Kepulauan Bangka Belitung	53 693	53 693	53 693	53 693	53 693	53 693	53 495
Kepulauan Riau	-	-	-	-	-	-	-
DKI Jakarta	-	-	-	-	-	-	-
Jawa Barat	29 168	29 168	29 168	29 168	29 168	29 208	28 953
Jawa Tengah	21 810	21 810	21 810	21 861	21 996	22 234	21 822
DI Yogyakarta	23 107	23 201	23 201	23 201	23 390	24 539	23 273
Jawa Timur	23 978	24 007	24 007	24 034	24 124	24 204	23 931
Banten	23 668	23 668	23 668	23 822	23 822	23 822	23 702
Bali	36 879	36 879	36 879	37 922	37 922	37 922	37 065
Nusa Tenggara Barat	30 543	30 543	30 543	30 543	30 543	30 543	30 333
Nusa Tenggara Timur	34 808	34 808	34 808	35 235	35 235	35 235	34 915
Kalimantan Barat	47 317	47 510	47 510	48 066	48 066	48 066	47 118
Kalimantan Tengah	44 964	45 701	45 701	45 701	45 701	45 701	45 210
Kalimantan Selatan	33 064	33 064	33 064	33 064	33 064	33 064	33 064
Kalimantan Timur	45 488	45 488	45 488	45 488	45 488	45 488	44 822
Sulawesi Utara	52 550	52 550	52 550	52 877	52 877	52 877	52 547
Sulawesi Tengah	42 060	42 060	42 060	43 639	43 639	43 639	42 403
Sulawesi Selatan	27 633	27 633	27 633	27 633	27 633	27 633	27 419
Sulawesi Tenggara	36 830	36 830	36 830	36 830	36 830	36 830	36 830
Gorontalo	27 851	27 851	27 851	27 851	28 046	28 046	27 884
Sulawesi Barat	40 590	40 590	40 590	41 661	41 661	41 661	40 748
Maluku	-	-	-	-	-	-	-
Maluku Utara	-	-	-	-	-	-	-
Papua Barat	-	-	-	-	-	-	-
Papua	-	-	-	-	-	-	-
Nasional/ <i>National</i>	37 933	37 988	37 998	38 192	38 219	38 294	37 866

Tabel/Table 3.8

**Upah Buruh Subsektor Tanaman Hortikultura, 2015,
Perontokan (Rp/Hari)
Laborer Wages Of Horticulture Crops Subsector , 2015
Defoliation/Treshing (Rupiahs/Day)**

Provinsi <i>Province</i>	Januari <i>January</i>	Februari <i>February</i>	Maret <i>March</i>	April <i>April</i>	Mei <i>May</i>	Juni <i>June</i>
(1)	(2)	(3)	(4)	(5)	(6)	(7)
Aceh	39 324	39 600	39 600	39 600	39 600	39 600
Sumatera Utara	52 525	52 525	52 525	52 525	52 525	52 525
Sumatera Barat	49 351	49 351	49 351	50 242	50 242	50 643
Riau	52 891	52 891	56 543	56 543	56 543	56 543
Jambi	39 799	39 799	39 799	39 799	39 799	39 799
Sumatera Selatan	29 831	29 831	29 831	29 831	29 831	29 831
Bengkulu	33 777	33 777	33 777	33 777	34 191	34 191
Lampung	28 109	28 109	28 109	28 109	28 109	28 109
Kepulauan Bangka Belitung	-	-	-	-	-	-
Kepulauan Riau	-	-	-	-	-	-
DKI Jakarta	-	-	-	-	-	-
Jawa Barat	27 635	27 635	27 635	27 823	27 823	27 823
Jawa Tengah	27 454	27 465	27 618	27 618	27 618	27 618
DI Yogyakarta	30 225	30 225	30 225	30 225	30 225	30 225
Jawa Timur	27 172	27 236	27 324	27 324	27 324	27 324
Banten	23 096	23 096	23 096	23 096	23 096	23 096
Bali	55 067	55 067	55 067	55 067	55 067	55 067
Nusa Tenggara Barat	37 434	37 434	37 434	37 434	37 742	37 742
Nusa Tenggara Timur	33 733	33 733	33 733	33 733	33 733	33 733
Kalimantan Barat	48 239	48 239	48 534	48 534	48 684	48 684
Kalimantan Tengah	45 351	45 351	47 619	47 619	47 619	47 619
Kalimantan Selatan	-	-	-	-	-	-
Kalimantan Timur	42 080	42 539	42 539	42 539	42 539	42 539
Sulawesi Utara	-	-	-	-	-	-
Sulawesi Tengah	47 856	47 856	47 856	47 856	47 856	47 856
Sulawesi Selatan	33 110	33 110	33 110	33 110	33 110	33 110
Sulawesi Tenggara	-	-	-	-	-	-
Gorontalo	-	-	-	-	-	-
Sulawesi Barat	-	-	-	-	-	-
Maluku	-	-	-	-	-	-
Maluku Utara	-	-	-	-	-	-
Papua Barat	-	-	-	-	-	-
Papua	-	-	-	-	-	-
Nasional/ <i>National</i>	38 289	38 327	38 634	38 686	38 727	38 746

Lanjutan Tabel/Continued Table 3.8

Provinsi <i>Province</i>	Juli <i>July</i>	Agustus <i>August</i>	September <i>September</i>	Oktober <i>October</i>	November <i>November</i>	Desember <i>December</i>	Rata-rata <i>Average</i>
(1)	(8)	(9)	(10)	(11)	(12)	(13)	(14)
Aceh	39 852	39 852	39 852	39 852	39 852	39 852	39 703
Sumatera Utara	52 525	52 525	52 525	52 525	52 525	52 525	52 525
Sumatera Barat	50 643	50 831	50 831	51 236	51 236	51 236	50 433
Riau	56 543	56 543	56 543	56 543	56 543	56 543	55 934
Jambi	39 799	39 799	39 799	39 799	39 799	39 799	39 799
Sumatera Selatan	29 831	29 831	29 831	29 831	29 831	29 831	29 831
Bengkulu	34 191	34 191	34 191	34 191	34 191	34 191	34 053
Lampung	28 109	28 109	28 109	28 109	28 109	28 254	28 122
Kepulauan Bangka Belitung	-	-	-	-	-	-	-
Kepulauan Riau	-	-	-	-	-	-	-
DKI Jakarta	-	-	-	-	-	-	-
Jawa Barat	28 309	28 309	28 309	28 309	28 309	28 448	28 031
Jawa Tengah	27 618	27 618	27 618	27 721	27 721	28 159	27 654
DI Yogyakarta	30 225	30 472	30 472	31 011	31 011	32 911	30 621
Jawa Timur	27 418	27 442	27 442	27 442	27 719	27 719	27 407
Banten	23 096	23 096	23 096	23 096	23 096	23 096	23 096
Bali	55 067	55 067	55 067	58 227	58 227	58 227	55 857
Nusa Tenggara Barat	37 742	37 742	37 742	37 742	37 742	37 742	37 639
Nusa Tenggara Timur	33 733	33 733	33 733	34 008	34 008	34 286	33 825
Kalimantan Barat	48 684	48 684	48 684	48 684	48 684	48 684	48 585
Kalimantan Tengah	47 619	47 619	47 619	47 619	47 619	47 619	47 241
Kalimantan Selatan	-	-	-	-	-	-	-
Kalimantan Timur	42 539	44 066	44 066	44 066	44 066	44 066	43 137
Sulawesi Utara	-	-	-	-	-	-	-
Sulawesi Tengah	47 856	47 856	47 856	47 856	47 856	47 856	47 856
Sulawesi Selatan	33 110	33 110	33 110	34 617	34 617	34 617	33 486
Sulawesi Tenggara	-	-	-	-	-	-	-
Gorontalo	-	-	-	-	-	-	-
Sulawesi Barat	-	-	-	-	-	-	-
Maluku	-	-	-	-	-	-	-
Maluku Utara	-	-	-	-	-	-	-
Papua Barat	-	-	-	-	-	-	-
Papua	-	-	-	-	-	-	-
Nasional/ <i>National</i>	38 786	38 881	38 881	39 166	39 179	39 317	38 802

SUBSEKTOR TANAMAN PERKEBUNAN RAKYAT
SMALLHOLDERS ESTATE CROPS SUBSECTOR

<http://www.bps.go.id>

Tabel/Table 4.1

Upah Buruh Subsektor Tanaman Perkebunan Rakyat, 2015
Mencangkul (Rp/Hari)
Laborer Wages Of Smallholders Estate Crops Subsector, 2015
Hoeing (Rupiahs/Day)

Provinsi <i>Province</i>	Januari <i>January</i>	Februari <i>February</i>	Maret <i>March</i>	April <i>April</i>	Mei <i>May</i>	Juni <i>June</i>
(1)	(2)	(3)	(4)	(5)	(6)	(7)
Aceh	52 172	52 340	52 340	52 340	53 085	53 278
Sumatera Utara	51 211	51 596	51 701	51 701	52 208	52 208
Sumatera Barat	54 167	54 663	54 663	55 100	55 100	55 100
Riau	68 326	68 326	68 326	68 326	68 326	68 326
Jambi	46 577	46 688	46 688	46 688	46 688	46 688
Sumatera Selatan	40 078	40 078	40 078	40 396	40 396	40 396
Bengkulu	35 236	35 236	35 236	35 236	35 236	35 236
Lampung	38 183	38 183	38 220	38 723	39 145	39 145
Kepulauan Bangka Belitung	68 973	68 973	68 973	68 973	68 973	68 973
Kepulauan Riau	60 779	60 779	60 779	60 779	60 779	60 779
DKI Jakarta	-	-	-	-	-	-
Jawa Barat	29 792	30 039	30 039	30 039	30 039	30 039
Jawa Tengah	27 703	27 793	27 793	27 909	28 067	28 081
DI Yogyakarta	26 233	26 233	26 328	26 328	26 328	26 412
Jawa Timur	30 843	31 383	31 697	31 697	31 697	31 697
Banten	29 190	29 280	29 850	29 850	29 850	29 850
Bali	44 831	44 831	44 831	44 831	45 132	45 132
Nusa Tenggara Barat	38 332	38 332	38 332	38 332	38 557	38 557
Nusa Tenggara Timur	31 601	31 917	31 917	31 917	31 917	31 917
Kalimantan Barat	50 023	50 772	51 642	51 642	51 642	51 642
Kalimantan Tengah	52 250	52 250	52 534	52 534	52 889	52 889
Kalimantan Selatan	41 571	42 070	42 070	42 070	42 070	42 070
Kalimantan Timur	61 007	61 007	61 007	61 007	61 007	61 007
Sulawesi Utara	59 215	59 562	60 036	60 240	60 556	60 556
Sulawesi Tengah	50 157	50 157	50 157	50 157	50 157	50 157
Sulawesi Selatan	40 500	40 500	40 747	40 747	40 747	40 747
Sulawesi Tenggara	39 779	39 779	39 779	39 779	39 779	39 779
Gorontalo	46 580	47 238	47 238	47 238	47 238	47 238
Sulawesi Barat	36 959	36 959	36 959	37 413	37 413	37 413
Maluku	44 924	44 924	44 924	44 924	44 924	44 924
Maluku Utara	57 986	57 986	57 986	57 986	58 914	58 914
Papua Barat	80 109	83 424	83 424	83 424	83 424	83 424
Papua	60 648	60 648	60 648	61 557	61 557	61 557
Nasional/ <i>National</i>	46 748	46 998	47 092	47 184	47 308	47 317

Lanjutan Tabel/Continued Table 4.1

Provinsi <i>Province</i>	Juli <i>July</i>	Agustus <i>August</i>	September <i>September</i>	Oktober <i>October</i>	November <i>November</i>	Desember <i>December</i>	Rata-rata <i>Average</i>
(1)	(8)	(9)	(10)	(11)	(12)	(13)	(14)
Aceh	53 278	53 278	53 278	53 442	53 888	53 888	53 050
Sumatera Utara	52 208	52 208	52 405	52 405	52 589	52 589	52 086
Sumatera Barat	55 100	55 100	55 363	55 363	55 363	55 363	55 037
Riau	68 326	68 326	68 326	68 326	68 326	68 326	68 326
Jambi	47 153	47 153	47 698	47 698	47 698	47 698	47 093
Sumatera Selatan	40 396	40 396	40 490	40 490	40 490	40 490	40 348
Bengkulu	35 236	35 236	36 176	36 176	36 176	36 610	35 585
Lampung	39 384	39 534	39 534	39 534	39 534	39 856	39 081
Kepulauan Bangka Belitung	68 973	68 973	68 973	68 973	68 973	70 863	69 131
Kepulauan Riau	60 779	60 779	60 779	60 779	60 779	60 779	60 779
DKI Jakarta	-	-	-	-	-	-	-
Jawa Barat	30 039	30 295	30 440	30 440	30 440	30 634	30 190
Jawa Tengah	28 263	28 263	28 405	28 405	28 454	28 568	28 142
DI Yogyakarta	26 412	26 449	26 449	26 705	26 705	26 867	26 454
Jawa Timur	31 697	31 697	31 777	31 777	31 880	31 880	31 644
Banten	29 850	29 898	30 606	30 751	30 783	31 316	30 090
Bali	45 132	45 132	45 491	45 491	45 491	45 491	45 151
Nusa Tenggara Barat	38 829	38 829	38 829	38 829	38 829	38 829	38 618
Nusa Tenggara Timur	31 917	31 917	31 917	31 917	31 917	31 917	31 891
Kalimantan Barat	51 642	52 372	52 372	52 372	52 372	52 372	51 739
Kalimantan Tengah	52 889	52 889	52 889	52 889	52 889	52 889	52 723
Kalimantan Selatan	42 070	42 070	42 301	42 301	42 301	42 301	42 105
Kalimantan Timur	61 007	61 007	61 007	61 007	61 007	61 007	61 007
Sulawesi Utara	60 556	60 556	60 556	60 556	60 556	60 556	60 291
Sulawesi Tengah	50 157	50 157	50 157	50 157	50 157	50 157	50 157
Sulawesi Selatan	40 747	40 747	40 747	40 747	40 747	40 747	40 706
Sulawesi Tenggara	39 779	39 779	39 779	39 779	39 779	39 779	39 779
Gorontalo	47 238	47 238	47 238	47 238	47 435	47 435	47 216
Sulawesi Barat	37 413	37 413	37 413	37 413	37 413	37 413	37 299
Maluku	44 924	44 924	44 924	44 924	44 924	44 924	44 924
Maluku Utara	58 914	58 914	59 395	59 395	59 395	59 395	58 765
Papua Barat	83 424	83 424	83 424	83 424	83 424	83 424	83 147
Papua	61 557	61 557	61 557	61 557	61 557	61 557	61 330
Nasional/ <i>National</i>	47 353	47 391	47 522	47 539	47 571	47 685	47 309

Tabel/Table 4.2

Upah Buruh Subsektor Tanaman Perkebunan Rakyat, 2015
Menanam (Rp/Hari)
Laborer Wages Of Smallholders Estate Crops Subsector, 2015
Planting (Rupiahs/Day)

Provinsi <i>Province</i>	Januari <i>January</i>	Februari <i>February</i>	Maret <i>March</i>	April <i>April</i>	Mei <i>May</i>	Juni <i>June</i>
(1)	(2)	(3)	(4)	(5)	(6)	(7)
Aceh	42 841	43 256	43 256	45 483	45 841	46 020
Sumatera Utara	49 358	49 699	49 699	51 061	51 061	51 061
Sumatera Barat	51 537	51 537	51 537	52 031	52 031	52 031
Riau	58 613	60 335	60 335	60 335	62 322	62 322
Jambi	45 311	45 485	45 485	45 485	45 485	45 485
Sumatera Selatan	34 379	34 379	34 379	35 041	35 041	35 041
Bengkulu	33 507	33 507	34 611	36 315	36 315	36 315
Lampung	32 436	32 462	32 500	32 500	32 738	32 738
Kepulauan Bangka Belitung	60 913	60 913	60 913	60 913	60 913	60 913
Kepulauan Riau	57 612	57 612	57 612	57 612	57 612	57 612
DKI Jakarta	-	-	-	-	-	-
Jawa Barat	23 293	23 528	23 708	23 708	23 891	23 891
Jawa Tengah	25 180	25 305	25 305	25 415	25 415	25 792
DI Yogyakarta	21 648	21 648	21 648	21 648	21 648	21 648
Jawa Timur	23 522	24 006	24 210	24 210	24 210	24 210
Banten	26 369	26 510	26 510	27 074	27 074	27 074
Bali	46 945	46 945	47 661	47 661	47 661	47 661
Nusa Tenggara Barat	37 888	38 182	38 182	38 182	38 407	38 407
Nusa Tenggara Timur	33 019	33 019	33 019	33 019	33 019	33 019
Kalimantan Barat	41 186	41 186	41 588	41 588	41 588	41 588
Kalimantan Tengah	54 323	55 086	55 086	55 086	55 295	55 295
Kalimantan Selatan	42 411	42 411	42 411	42 411	42 411	42 642
Kalimantan Timur	61 308	61 308	61 308	61 308	61 308	61 308
Sulawesi Utara	56 447	56 765	57 377	57 609	57 828	57 828
Sulawesi Tengah	49 575	49 575	49 575	51 837	51 837	51 837
Sulawesi Selatan	37 546	37 546	37 825	37 825	37 825	37 825
Sulawesi Tenggara	32 879	32 879	32 879	32 879	32 879	32 879
Gorontalo	47 218	47 674	47 891	47 891	47 891	47 891
Sulawesi Barat	36 204	36 204	36 204	38 014	38 014	38 014
Maluku	-	-	-	-	-	-
Maluku Utara	45 277	45 277	45 277	45 277	46 369	46 369
Papua Barat	48 090	48 090	48 090	48 090	48 090	48 090
Papua	50 962	50 962	50 962	51 726	51 726	51 726
Nasional/ <i>National</i>	42 187	42 364	42 485	42 879	43 024	43 050

Lanjutan Tabel/Continued Table 4.2

Provinsi <i>Province</i>	Juli <i>July</i>	Agustus <i>August</i>	September <i>September</i>	Oktober <i>October</i>	November <i>November</i>	Desember <i>December</i>	Rata-rata <i>Average</i>
(1)	(8)	(9)	(10)	(11)	(12)	(13)	(14)
Aceh	46 174	46 728	46 728	46 728	47 282	47 587	45 660
Sumatera Utara	51 061	51 061	51 061	51 061	51 061	51 061	50 692
Sumatera Barat	52 031	52 031	52 323	52 323	52 323	52 323	52 005
Riau	62 322	62 322	62 322	62 322	62 322	62 322	61 516
Jambi	45 485	45 485	46 653	46 653	46 653	46 653	45 860
Sumatera Selatan	35 041	35 326	35 326	35 326	35 326	35 326	34 994
Bengkulu	36 315	36 315	36 674	36 674	36 674	36 674	35 825
Lampung	32 777	32 910	32 910	32 910	33 086	33 154	32 760
Kepulauan Bangka Belitung	60 913	60 913	60 913	60 913	60 913	60 913	60 913
Kepulauan Riau	57 612	57 612	57 612	57 612	57 612	57 612	57 612
DKI Jakarta	-	-	-	-	-	-	-
Jawa Barat	23 891	24 187	24 187	24 187	24 187	24 187	23 904
Jawa Tengah	25 792	25 792	25 792	25 792	25 792	25 891	25 605
DI Yogyakarta	21 648	21 778	21 778	21 960	21 960	22 358	21 781
Jawa Timur	24 210	24 210	24 309	24 309	24 431	24 431	24 189
Banten	27 074	27 074	27 074	27 241	27 241	27 241	26 963
Bali	47 661	47 661	48 121	48 121	48 121	48 121	47 695
Nusa Tenggara Barat	38 677	38 677	38 677	38 677	38 677	38 677	38 442
Nusa Tenggara Timur	33 019	33 019	33 019	33 019	33 019	33 019	33 019
Kalimantan Barat	41 588	41 588	41 588	41 588	41 588	41 588	41 521
Kalimantan Tengah	55 625	55 625	55 625	55 625	55 625	55 625	55 327
Kalimantan Selatan	42 642	42 642	42 747	42 747	42 747	42 747	42 581
Kalimantan Timur	61 308	61 308	61 308	61 308	61 591	61 591	61 355
Sulawesi Utara	57 828	57 828	57 828	57 828	58 313	58 313	57 649
Sulawesi Tengah	51 837	52 717	52 717	52 717	52 717	52 717	51 638
Sulawesi Selatan	37 825	37 825	38 600	38 600	38 600	38 600	38 037
Sulawesi Tenggara	32 879	32 879	32 879	32 879	32 879	32 879	32 879
Gorontalo	47 891	47 891	47 891	47 891	48 030	48 030	47 840
Sulawesi Barat	38 014	38 014	38 014	38 014	38 014	38 014	37 562
Maluku	-	-	-	-	-	-	-
Maluku Utara	46 369	46 369	47 487	47 487	47 487	47 487	46 378
Papua Barat	48 090	48 090	48 090	48 090	48 090	48 090	48 090
Papua	51 726	51 726	51 726	51 726	51 726	51 726	51 535
Nasional/ <i>National</i>	43 075	43 149	43 290	43 301	43 358	43 386	42 962

Tabel/Table 4.3

Upah Buruh Subsektor Tanaman Perkebunan Rakyat, 2015
Merambet (Rp/Hari)
Laborer Wages Of Smallholders Estate Crops Subsector, 2015
Weeding (Rupiahs/Day)

Provinsi <i>Province</i>	Januari <i>January</i>	Februari <i>February</i>	Maret <i>March</i>	April <i>April</i>	Mei <i>May</i>	Juni <i>June</i>
(1)	(2)	(3)	(4)	(5)	(6)	(7)
Aceh	45 498	46 047	46 047	46 047	46 626	46 854
Sumatera Utara	47 212	47 510	47 510	47 510	47 657	47 657
Sumatera Barat	51 448	51 768	51 768	52 233	52 233	52 233
Riau	64 993	64 993	64 993	64 993	65 376	65 376
Jambi	42 709	42 873	42 873	42 873	42 873	42 873
Sumatera Selatan	31 435	31 435	31 435	31 759	31 927	31 927
Bengkulu	32 149	32 149	32 149	33 386	33 386	33 386
Lampung	33 626	33 626	33 761	33 761	33 970	33 970
Kepulauan Bangka Belitung	61 472	61 472	61 472	61 472	61 472	61 472
Kepulauan Riau	60 516	60 516	60 516	60 516	60 516	61 212
DKI Jakarta	-	-	-	-	-	-
Jawa Barat	24 488	24 601	24 789	24 789	24 870	24 870
Jawa Tengah	21 429	21 582	21 582	21 582	21 582	21 832
DI Yogyakarta	21 090	21 090	21 090	21 090	21 090	21 090
Jawa Timur	22 611	22 947	23 088	23 088	23 088	23 088
Banten	24 508	24 669	24 669	24 669	24 776	24 776
Bali	45 558	45 558	45 558	45 558	45 558	45 558
Nusa Tenggara Barat	35 026	35 026	35 026	35 026	35 231	35 231
Nusa Tenggara Timur	29 103	29 274	29 274	29 274	29 274	29 274
Kalimantan Barat	36 935	36 935	36 935	36 935	36 935	36 935
Kalimantan Tengah	53 088	53 088	53 088	53 088	53 088	53 088
Kalimantan Selatan	34 322	34 322	36 771	36 771	37 265	37 265
Kalimantan Timur	56 216	56 640	56 640	57 486	57 486	57 486
Sulawesi Utara	53 785	53 785	53 785	54 101	54 320	54 320
Sulawesi Tengah	40 123	40 123	40 123	40 123	40 123	40 123
Sulawesi Selatan	36 766	36 766	36 945	36 945	36 945	36 945
Sulawesi Tenggara	31 876	31 876	31 876	31 876	32 387	32 387
Gorontalo	43 901	43 901	43 901	43 901	43 901	43 901
Sulawesi Barat	35 000	35 000	35 924	35 924	35 924	35 924
Maluku	70 000	70 000	70 000	70 000	70 000	70 000
Maluku Utara	50 000	50 000	50 000	50 000	50 000	50 000
Papua Barat	-	-	-	-	-	-
Papua	-	-	-	-	-	-
Nasional/ <i>National</i>	41 229	41 319	41 453	41 559	41 663	41 702

Lanjutan Tabel/Continued Table 4.3

Provinsi <i>Province</i>	Juli <i>July</i>	Agustus <i>August</i>	September <i>September</i>	Oktober <i>October</i>	November <i>November</i>	Desember <i>December</i>	Rata-rata <i>Average</i>
(1)	(8)	(9)	(10)	(11)	(12)	(13)	(14)
Aceh	46 854	46 854	46 854	46 854	47 611	47 961	46 676
Sumatera Utara	47 657	47 657	47 657	47 657	47 657	47 657	47 583
Sumatera Barat	52 233	52 739	53 035	53 035	53 035	53 035	52 400
Riau	65 376	65 376	65 376	65 376	65 667	65 667	65 297
Jambi	42 873	42 873	42 873	42 873	42 873	43 682	42 927
Sumatera Selatan	32 414	33 383	33 510	33 510	33 510	33 851	32 508
Bengkulu	33 386	33 386	33 386	33 386	33 386	33 386	33 076
Lampung	34 247	34 247	34 247	34 247	34 381	34 549	34 053
Kepulauan Bangka Belitung	61 472	61 472	61 472	61 472	61 472	61 692	61 490
Kepulauan Riau	61 212	61 212	61 212	61 877	61 877	61 877	61 088
DKI Jakarta	-	-	-	-	-	-	-
Jawa Barat	24 870	24 870	25 220	25 220	25 220	25 563	24 948
Jawa Tengah	21 919	22 113	22 278	22 278	22 337	22 520	21 920
DI Yogyakarta	21 090	21 224	21 224	21 443	21 443	21 635	21 217
Jawa Timur	23 088	23 088	23 156	23 156	23 236	23 236	23 072
Banten	24 776	24 776	24 776	24 968	24 968	24 968	24 775
Bali	45 558	45 558	45 558	45 558	45 558	45 558	45 558
Nusa Tenggara Barat	35 479	35 479	35 479	35 479	35 479	35 479	35 287
Nusa Tenggara Timur	29 274	29 274	29 274	29 274	29 274	29 274	29 259
Kalimantan Barat	36 935	36 935	36 935	36 935	36 935	36 935	36 935
Kalimantan Tengah	53 088	53 088	53 088	53 088	53 088	53 550	53 127
Kalimantan Selatan	37 624	37 624	37 740	37 740	37 740	37 740	36 911
Kalimantan Timur	57 486	57 486	57 486	60 208	60 208	60 208	57 920
Sulawesi Utara	54 320	54 320	54 320	54 320	54 806	54 806	54 249
Sulawesi Tengah	40 123	40 895	40 895	40 895	40 895	40 895	40 445
Sulawesi Selatan	36 945	36 945	36 945	36 945	36 945	36 945	36 916
Sulawesi Tenggara	32 387	32 387	32 387	32 387	32 387	32 387	32 217
Gorontalo	43 901	43 901	43 901	43 901	44 098	44 098	43 934
Sulawesi Barat	35 924	35 924	35 924	35 924	35 924	35 924	35 770
Maluku	70 000	70 000	70 000	70 000	70 000	70 000	70 000
Maluku Utara	50 000	50 000	50 000	50 000	50 000	50 000	50 000
Papua Barat	-	-	-	-	-	-	-
Papua	-	-	-	-	-	-	-
Nasional/ <i>National</i>	41 750	41 836	41 874	42 000	42 067	42 169	41 718

Tabel/Table 4.4

Upah Buruh Subsektor Tanaman Perkebunan Rakyat, 2015
Memanen (Rp/Hari)
Laborer Wages Of Smallholders Estate Crops Subsector, 2015
Harvesting (Rupiahs/Day)

Provinsi <i>Province</i>	Januari <i>January</i>	Februari <i>February</i>	Maret <i>March</i>	April <i>April</i>	Mei <i>May</i>	Juni <i>June</i>
(1)	(2)	(3)	(4)	(5)	(6)	(7)
Aceh	48 924	49 356	49 356	49 356	49 356	49 557
Sumatera Utara	46 815	47 058	47 058	47 058	47 058	47 527
Sumatera Barat	45 487	45 869	45 869	46 257	46 257	46 257
Riau	63 770	65 424	66 148	67 016	67 602	67 602
Jambi	44 968	44 984	44 984	44 984	44 984	45 687
Sumatera Selatan	29 695	29 695	29 695	30 027	30 027	30 027
Bengkulu	31 764	31 937	31 937	31 937	32 191	32 191
Lampung	33 600	33 695	33 837	33 837	33 837	33 837
Kepulauan Bangka Belitung	52 379	52 379	52 379	52 379	52 379	52 379
Kepulauan Riau	55 172	55 172	55 172	55 172	55 172	55 172
DKI Jakarta	-	-	-	-	-	-
Jawa Barat	25 536	25 644	25 644	25 644	25 644	25 644
Jawa Tengah	27 470	27 470	27 470	27 470	27 489	27 742
DI Yogyakarta	24 795	24 795	24 795	24 795	24 795	24 795
Jawa Timur	29 365	29 365	29 590	29 590	29 590	29 590
Banten	28 756	28 795	28 795	28 795	28 795	28 795
Bali	39 065	40 008	40 008	40 256	40 256	40 256
Nusa Tenggara Barat	31 064	31 396	31 396	31 396	31 635	31 635
Nusa Tenggara Timur	25 786	25 786	25 786	25 786	25 786	25 786
Kalimantan Barat	42 951	42 951	42 951	42 951	42 951	42 951
Kalimantan Tengah	44 471	44 471	44 471	44 471	44 471	44 471
Kalimantan Selatan	32 927	32 927	32 927	32 927	32 927	33 157
Kalimantan Timur	56 565	56 960	56 960	57 490	57 490	57 490
Sulawesi Utara	58 163	58 262	58 726	58 949	59 194	59 194
Sulawesi Tengah	50 504	50 504	50 778	50 778	50 778	50 778
Sulawesi Selatan	34 233	34 233	34 344	34 344	34 344	34 344
Sulawesi Tenggara	37 684	38 248	38 248	38 248	38 492	38 492
Gorontalo	42 304	42 304	42 304	42 304	42 304	42 304
Sulawesi Barat	37 195	37 195	37 195	37 456	37 456	37 456
Maluku	-	-	-	-	-	-
Maluku Utara	52 743	52 743	52 743	52 743	52 743	52 743
Papua Barat	64 094	64 094	64 094	64 094	64 094	64 094
Papua	54 001	54 001	54 001	54 538	54 538	54 538
Nasional/ <i>National</i>	41 685	41 862	41 925	42 034	42 085	42 145

Lanjutan Tabel/Continued Table 4.4

Provinsi <i>Province</i>	Juli <i>July</i>	Agustus <i>August</i>	September <i>September</i>	Oktober <i>October</i>	November <i>November</i>	Desember <i>December</i>	Rata-rata <i>Average</i>
(1)	(8)	(9)	(10)	(11)	(12)	(13)	(14)
Aceh	49 557	49 557	50 061	50 833	51 412	51 743	49 922
Sumatera Utara	48 077	48 077	48 077	48 436	48 741	48 741	47 727
Sumatera Barat	46 257	46 818	47 126	47 449	47 449	47 449	46 545
Riau	67 766	67 766	67 766	67 766	68 048	68 364	67 087
Jambi	45 687	45 687	45 687	45 687	46 051	46 051	45 454
Sumatera Selatan	30 027	30 165	30 165	30 165	30 165	30 385	30 020
Bengkulu	32 191	32 191	32 191	32 471	32 471	32 782	32 188
Lampung	34 140	34 345	34 345	34 379	34 379	34 522	34 063
Kepulauan Bangka Belitung	52 379	52 379	52 379	52 562	52 562	52 959	52 458
Kepulauan Riau	55 172	55 172	55 172	55 172	55 172	55 172	55 172
DKI Jakarta	-	-	-	-	-	-	-
Jawa Barat	25 644	25 644	25 644	25 644	25 644	25 644	25 635
Jawa Tengah	27 742	27 742	27 742	27 742	27 742	28 022	27 654
DI Yogyakarta	24 795	25 011	25 011	25 011	25 011	25 011	24 885
Jawa Timur	29 590	29 590	29 684	29 684	29 794	29 794	29 602
Banten	28 795	28 795	29 330	29 498	29 498	29 627	29 022
Bali	41 153	41 153	41 446	41 446	41 446	41 963	40 705
Nusa Tenggara Barat	31 923	31 923	31 923	31 923	31 923	31 923	31 672
Nusa Tenggara Timur	25 786	25 786	26 014	26 045	26 045	26 045	25 870
Kalimantan Barat	42 951	42 951	42 951	42 951	42 951	42 951	42 951
Kalimantan Tengah	44 471	44 471	44 471	44 471	44 471	44 774	44 496
Kalimantan Selatan	33 157	33 157	33 351	33 351	33 351	33 351	33 126
Kalimantan Timur	57 490	57 490	57 490	57 490	57 861	57 861	57 387
Sulawesi Utara	59 194	59 194	59 365	59 527	59 527	59 527	59 069
Sulawesi Tengah	50 778	50 778	50 778	50 778	50 778	50 778	50 733
Sulawesi Selatan	34 344	34 344	34 344	34 344	34 344	34 344	34 325
Sulawesi Tenggara	38 492	38 492	38 492	39 111	39 111	39 111	38 519
Gorontalo	42 304	42 304	42 304	42 304	42 480	42 480	42 333
Sulawesi Barat	37 456	37 685	37 685	37 685	37 685	37 685	37 486
Maluku	-	-	-	-	-	-	-
Maluku Utara	52 743	53 629	53 629	53 629	53 629	53 629	53 112
Papua Barat	64 094	64 094	64 094	64 094	64 094	64 094	64 094
Papua	54 538	54 538	54 538	54 538	54 538	54 538	54 404
Nasional/ <i>National</i>	42 216	42 288	42 363	42 458	42 528	42 623	42 184

Tabel/Table 4.5

Upah Buruh Subsektor Tanaman Perkebunan Rakyat, 2015
Pemupukan (Rp/Hari)
Laborer Wages Of Smallholders Estate Crops Subsector, 2015
Fertilizing (Rupiahs/Day)

Provinsi <i>Province</i>	Januari <i>January</i>	Februari <i>February</i>	Maret <i>March</i>	April <i>April</i>	Mei <i>May</i>	Juni <i>June</i>
(1)	(2)	(3)	(4)	(5)	(6)	(7)
Aceh	38 977	39 323	39 323	39 323	39 432	39 580
Sumatera Utara	47 129	47 557	47 557	47 557	47 557	47 557
Sumatera Barat	52 976	52 976	52 976	54 319	54 319	54 319
Riau	58 751	58 751	58 751	58 751	59 468	59 468
Jambi	45 243	45 243	45 243	45 243	45 243	45 243
Sumatera Selatan	35 877	36 212	36 212	36 212	36 403	36 403
Bengkulu	33 630	33 630	33 630	35 971	36 125	36 125
Lampung	32 464	32 568	32 610	32 610	32 610	32 610
Kepulauan Bangka Belitung	55 680	55 680	55 680	55 680	55 680	55 680
Kepulauan Riau	54 164	54 164	54 164	54 164	54 164	54 164
DKI Jakarta	-	-	-	-	-	-
Jawa Barat	27 076	27 268	27 440	27 440	27 440	27 440
Jawa Tengah	19 381	19 381	20 150	20 150	20 150	20 254
DI Yogyakarta	19 732	19 732	19 732	19 732	19 732	19 732
Jawa Timur	21 926	22 299	22 456	22 456	22 456	22 456
Banten	24 784	24 966	24 966	26 275	26 407	26 407
Bali	35 433	35 433	35 433	35 673	35 673	35 673
Nusa Tenggara Barat	30 799	30 799	30 799	30 799	31 065	31 065
Nusa Tenggara Timur	31 578	32 149	32 149	32 149	32 149	32 149
Kalimantan Barat	40 802	40 802	40 802	40 802	40 802	40 802
Kalimantan Tengah	43 869	43 869	43 869	43 869	44 315	44 315
Kalimantan Selatan	33 880	33 880	33 880	33 880	33 880	34 156
Kalimantan Timur	53 462	53 462	53 462	54 261	54 261	54 261
Sulawesi Utara	47 232	47 232	47 232	47 538	47 743	47 743
Sulawesi Tengah	45 366	45 366	45 811	45 811	45 811	45 811
Sulawesi Selatan	30 544	30 544	30 611	30 611	30 611	30 611
Sulawesi Tenggara	30 780	30 780	30 780	30 780	31 074	31 074
Gorontalo	31 325	31 325	31 325	31 325	31 325	31 325
Sulawesi Barat	43 130	43 130	44 124	44 484	44 484	44 484
Maluku	-	-	-	-	-	-
Maluku Utara	-	-	-	-	-	-
Papua Barat	45 534	45 534	45 534	45 534	45 534	45 534
Papua	49 455	50 319	50 319	50 319	50 319	50 319
Nasional/ <i>National</i>	38 699	38 813	38 901	39 124	39 208	39 225

Lanjutan Tabel/Continued Table 4.5

Provinsi <i>Province</i>	Juli <i>July</i>	Agustus <i>August</i>	September <i>September</i>	Oktober <i>October</i>	November <i>November</i>	Desember <i>December</i>	Rata-rata <i>Average</i>
(1)	(8)	(9)	(10)	(11)	(12)	(13)	(14)
Aceh	39 580	39 799	40 884	40 884	41 137	41 391	39 969
Sumatera Utara	47 557	47 557	47 557	47 557	47 557	47 557	47 521
Sumatera Barat	54 319	54 920	55 358	55 358	55 358	55 358	54 380
Riau	59 468	59 468	59 468	59 468	59 468	59 468	59 229
Jambi	45 243	45 243	45 243	45 243	45 243	45 243	45 243
Sumatera Selatan	36 403	36 403	36 403	36 403	36 403	36 403	36 311
Bengkulu	36 125	36 125	36 125	36 125	36 125	36 307	35 504
Lampung	32 858	32 858	32 858	32 858	32 858	32 928	32 724
Kepulauan Bangka Belitung	55 680	55 680	55 680	55 680	55 680	55 987	55 705
Kepulauan Riau	54 164	54 164	54 164	54 164	54 164	54 164	54 164
DKI Jakarta	-	-	-	-	-	-	-
Jawa Barat	27 440	27 724	27 906	27 906	27 906	28 923	27 659
Jawa Tengah	20 254	20 470	20 470	20 470	20 470	20 590	20 183
DI Yogyakarta	19 732	19 904	19 904	19 904	19 904	19 904	19 804
Jawa Timur	22 456	22 456	22 532	22 532	22 560	22 560	22 429
Banten	26 407	26 501	26 501	26 929	27 018	27 253	26 201
Bali	35 673	35 673	35 673	35 673	35 673	35 673	35 613
Nusa Tenggara Barat	31 386	31 386	31 386	31 386	31 386	31 386	31 137
Nusa Tenggara Timur	32 149	32 149	32 149	32 149	32 149	32 149	32 101
Kalimantan Barat	40 802	40 802	40 802	40 802	40 802	40 802	40 802
Kalimantan Tengah	44 315	44 315	44 315	44 315	44 315	45 682	44 280
Kalimantan Selatan	34 156	34 156	34 297	34 297	34 297	34 297	34 088
Kalimantan Timur	54 261	54 261	54 261	54 261	54 845	54 845	54 159
Sulawesi Utara	47 743	47 743	47 743	47 743	48 236	48 236	47 680
Sulawesi Tengah	45 811	45 811	45 811	45 811	45 811	45 811	45 737
Sulawesi Selatan	30 611	30 611	30 611	30 611	30 611	30 611	30 600
Sulawesi Tenggara	31 074	31 074	31 074	31 074	31 074	31 074	30 976
Gorontalo	31 325	31 325	31 325	31 325	31 456	31 456	31 347
Sulawesi Barat	44 484	44 756	44 756	44 756	44 756	44 756	44 342
Maluku	-	-	-	-	-	-	-
Maluku Utara	-	-	-	-	-	-	-
Papua Barat	45 534	45 534	45 534	45 534	45 534	45 534	45 534
Papua	50 319	50 319	50 319	50 319	50 319	50 319	50 247
Nasional/ <i>National</i>	39 244	39 306	39 370	39 385	39 437	39 556	39 189

Tabel/Table 4.6

Upah Buruh Subsektor Tanaman Perkebunan Rakyat, 2015
Penjemuran (Rp/Hari)
Laborer Wages Of Smallholders Estate Crops Subsector, 2015
Drying (Rupiahs/Day)

Provinsi <i>Province</i>	Januari <i>January</i>	Februari <i>February</i>	Maret <i>March</i>	April <i>April</i>	Mei <i>May</i>	Juni <i>June</i>
(1)	(2)	(3)	(4)	(5)	(6)	(7)
Aceh	40 826	41 134	41 134	41 134	42 471	42 887
Sumatera Utara	38 207	38 207	38 207	38 207	38 207	38 207
Sumatera Barat	45 110	45 110	45 110	45 110	45 924	45 924
Riau	40 000	40 000	40 000	40 000	40 000	40 000
Jambi	55 934	55 934	55 934	55 934	55 934	55 934
Sumatera Selatan	33 493	33 493	33 493	33 493	33 493	33 493
Bengkulu	30 730	30 730	30 730	30 730	30 994	30 994
Lampung	34 389	34 685	34 880	34 880	34 880	35 522
Kepulauan Bangka Belitung	54 182	54 182	54 182	54 182	54 182	54 182
Kepulauan Riau	-	-	-	-	-	-
DKI Jakarta	-	-	-	-	-	-
Jawa Barat	23 846	24 074	24 443	24 443	24 443	24 443
Jawa Tengah	25 906	25 906	25 906	25 906	25 906	25 906
DI Yogyakarta	20 733	20 733	20 733	20 733	20 733	20 733
Jawa Timur	22 763	22 763	22 923	22 923	22 923	22 923
Banten	22 772	22 772	22 772	22 772	22 772	22 772
Bali	50 000	50 000	50 000	50 000	50 000	50 000
Nusa Tenggara Barat	30 801	30 801	30 801	30 801	31 373	31 373
Nusa Tenggara Timur	31 539	32 254	32 254	32 254	32 254	32 254
Kalimantan Barat	45 714	45 714	45 714	45 714	45 714	45 714
Kalimantan Tengah	46 281	46 281	46 281	46 281	46 281	46 281
Kalimantan Selatan	26 875	26 875	26 875	26 875	26 875	26 875
Kalimantan Timur	52 061	52 061	52 061	52 061	52 061	52 061
Sulawesi Utara	53 456	53 456	53 456	54 355	54 355	54 355
Sulawesi Tengah	50 000	50 000	50 614	50 614	50 614	50 614
Sulawesi Selatan	32 075	32 075	32 309	32 309	32 309	32 309
Sulawesi Tenggara	24 702	24 702	24 702	24 702	24 702	24 702
Gorontalo	37 249	37 249	37 249	37 249	37 249	37 249
Sulawesi Barat	35 000	35 000	35 000	35 000	35 000	35 000
Maluku	-	-	-	-	-	-
Maluku Utara	-	-	-	-	-	-
Papua Barat	50 000	50 000	50 000	50 000	50 000	50 000
Papua	50 000	50 000	50 000	50 000	50 820	50 820
Nasional/ <i>National</i>	38 091	38 145	38 199	38 230	38 361	38 397

Lanjutan Tabel/Continued Table 4.6

Provinsi <i>Province</i>	Juli <i>July</i>	Agustus <i>August</i>	September <i>September</i>	Oktober <i>October</i>	November <i>November</i>	Desember <i>December</i>	Rata-rata <i>Average</i>
(1)	(8)	(9)	(10)	(11)	(12)	(13)	(14)
Aceh	42 887	45 718	45 718	45 718	45 718	46 508	43 488
Sumatera Utara	38 207	38 207	38 207	38 207	38 207	38 207	38 207
Sumatera Barat	45 924	46 983	46 983	46 983	46 983	46 983	46 094
Riau	40 000	40 000	40 000	40 000	40 000	40 000	40 000
Jambi	55 934	55 934	55 934	55 934	55 934	55 934	55 934
Sumatera Selatan	33 493	33 493	33 493	33 493	33 493	33 493	33 493
Bengkulu	30 994	30 994	30 994	30 994	30 994	31 590	30 955
Lampung	37 232	37 232	37 232	37 232	37 232	37 421	36 068
Kepulauan Bangka Belitung	54 182	54 182	54 182	54 182	54 182	54 182	54 182
Kepulauan Riau	-	-	-	-	-	-	-
DKI Jakarta	-	-	-	-	-	-	-
Jawa Barat	24 443	24 443	24 443	24 443	24 443	24 835	24 395
Jawa Tengah	25 906	26 064	26 064	26 064	26 064	26 064	25 972
DI Yogyakarta	20 733	20 733	20 733	20 733	20 733	20 733	20 733
Jawa Timur	22 923	22 923	23 061	23 061	23 189	23 189	22 964
Banten	22 772	22 990	22 990	22 990	23 134	23 134	22 887
Bali	50 000	50 000	50 000	50 000	50 000	50 000	50 000
Nusa Tenggara Barat	31 373	31 373	31 373	31 373	31 373	31 373	31 182
Nusa Tenggara Timur	32 254	32 254	32 885	32 885	32 885	32 885	32 405
Kalimantan Barat	45 714	45 714	45 714	45 714	45 714	45 714	45 714
Kalimantan Tengah	46 281	46 281	46 281	46 281	46 281	46 281	46 281
Kalimantan Selatan	26 875	26 875	26 875	26 875	26 875	26 875	26 875
Kalimantan Timur	52 061	52 061	52 061	52 061	52 061	52 061	52 061
Sulawesi Utara	54 355	54 355	55 071	55 071	55 071	55 071	54 369
Sulawesi Tengah	50 614	50 614	50 614	50 614	50 614	50 614	50 511
Sulawesi Selatan	32 309	32 309	32 309	32 309	32 309	32 309	32 270
Sulawesi Tenggara	24 702	24 702	24 702	24 702	30 120	30 120	25 605
Gorontalo	37 249	37 249	37 249	37 249	37 249	37 249	37 249
Sulawesi Barat	35 000	35 000	35 000	35 000	35 000	35 000	35 000
Maluku	-	-	-	-	-	-	-
Maluku Utara	-	-	-	-	-	-	-
Papua Barat	50 000	50 000	50 000	50 000	50 000	50 000	50 000
Papua	50 820	50 820	50 820	50 820	50 820	50 820	50 547
Nasional/ <i>National</i>	38 456	38 604	38 655	38 655	38 851	38 919	38 464

Tabel/Table 4.7

Upah Buruh Subsektor Tanaman Perkebunan Rakyat, 2015
Penyemprotan Organisme Pengganggu Tanaman (Rp/Hari)
Laborer Wages Of Smallholders Estate Crops Subsector, 2015
Spraying (Rupiahs/Day)

Provinsi <i>Province</i>	Januari <i>January</i>	Februari <i>February</i>	Maret <i>March</i>	April <i>April</i>	Mei <i>May</i>	Juni <i>June</i>
(1)	(2)	(3)	(4)	(5)	(6)	(7)
Aceh	34 869	35 160	35 160	35 403	35 403	35 403
Sumatera Utara	43 481	43 696	43 696	43 696	43 696	43 696
Sumatera Barat	33 950	33 950	33 950	33 950	33 950	33 950
Riau	73 960	73 960	73 960	73 960	73 960	73 960
Jambi	-	-	-	-	-	-
Sumatera Selatan	41 970	41 970	41 970	41 970	41 970	41 970
Bengkulu	35 710	35 710	35 710	35 710	35 737	35 737
Lampung	26 792	26 807	26 807	26 807	26 807	26 807
Kepulauan Bangka Belitung	66 282	66 282	66 282	66 282	66 282	66 282
Kepulauan Riau	48 808	48 808	48 808	50 762	50 762	50 762
DKI Jakarta	-	-	-	-	-	-
Jawa Barat	26 284	26 672	26 672	26 672	26 672	26 672
Jawa Tengah	19 395	19 395	21 966	21 966	21 966	21 966
DI Yogyakarta	25 000	25 000	25 000	25 000	25 000	25 000
Jawa Timur	21 019	21 760	22 574	22 574	22 574	22 574
Banten	22 913	23 045	23 045	24 790	24 790	24 790
Bali	21 630	21 630	21 630	21 630	21 630	21 630
Nusa Tenggara Barat	26 479	26 479	26 479	26 479	26 909	26 909
Nusa Tenggara Timur	35 634	36 715	36 715	36 715	36 715	36 715
Kalimantan Barat	51 353	51 353	51 353	51 353	51 353	51 353
Kalimantan Tengah	43 629	43 629	43 629	43 629	43 629	43 629
Kalimantan Selatan	25 013	25 013	25 013	25 013	25 013	25 013
Kalimantan Timur	-	-	-	-	-	-
Sulawesi Utara	53 767	53 767	53 767	53 767	54 202	54 202
Sulawesi Tengah	51 250	51 250	51 250	51 250	51 250	51 250
Sulawesi Selatan	32 495	32 495	32 592	32 592	32 592	34 559
Sulawesi Tenggara	57 840	57 840	57 840	57 840	59 235	59 235
Gorontalo	55 000	55 000	55 000	55 000	55 000	55 000
Sulawesi Barat	51 720	51 720	51 720	51 720	51 720	51 720
Maluku	-	-	-	-	-	-
Maluku Utara	-	-	-	-	-	-
Papua Barat	52 500	52 500	52 500	52 500	52 500	52 500
Papua	53 208	53 208	53 208	53 208	54 080	54 080
Nasional/ <i>National</i>	40 427	40 529	40 653	40 794	40 907	40 977

Lanjutan Tabel/Continued Table 4.7

Provinsi <i>Province</i>	Juli <i>July</i>	Agustus <i>August</i>	September <i>September</i>	Oktober <i>October</i>	November <i>November</i>	Desember <i>December</i>	Rata-rata <i>Average</i>
(1)	(8)	(9)	(10)	(11)	(12)	(13)	(14)
Aceh	35 403	36 183	36 183	36 183	36 183	36 183	35 643
Sumatera Utara	43 696	43 696	43 696	43 696	43 696	43 696	43 678
Sumatera Barat	33 950	33 950	33 950	33 950	33 950	33 950	33 950
Riau	73 960	73 960	73 960	73 960	76 763	76 763	74 427
Jambi	-	-	-	-	-	-	-
Sumatera Selatan	41 970	41 970	41 970	41 970	41 970	41 970	41 970
Bengkulu	35 737	35 737	35 737	35 737	35 737	35 877	35 740
Lampung	26 807	26 807	26 807	26 807	26 807	26 880	26 812
Kepulauan Bangka Belitung	66 282	66 282	66 282	66 745	66 745	67 878	66 492
Kepulauan Riau	50 762	50 762	50 762	50 762	50 762	50 762	50 273
DKI Jakarta	-	-	-	-	-	-	-
Jawa Barat	26 672	27 046	27 384	27 384	27 384	27 384	26 908
Jawa Tengah	21 966	21 966	21 966	21 966	21 966	22 389	21 573
DI Yogyakarta	25 000	25 000	25 000	25 000	25 000	25 000	25 000
Jawa Timur	22 574	22 574	22 675	22 675	22 675	22 675	22 410
Banten	24 790	24 790	24 790	24 790	25 063	25 749	24 445
Bali	21 630	21 630	21 630	21 630	21 630	21 630	21 630
Nusa Tenggara Barat	26 909	26 909	26 909	26 909	26 909	26 909	26 766
Nusa Tenggara Timur	36 715	36 715	36 715	36 836	36 836	36 836	36 655
Kalimantan Barat	51 353	51 353	51 353	51 353	51 353	51 353	51 353
Kalimantan Tengah	44 164	44 164	44 164	44 164	44 164	44 164	43 896
Kalimantan Selatan	25 013	25 013	25 013	25 013	25 013	25 013	25 013
Kalimantan Timur	-	-	-	-	-	-	-
Sulawesi Utara	54 202	54 202	54 202	54 202	54 202	54 202	54 057
Sulawesi Tengah	51 250	51 250	51 250	51 250	51 250	51 250	51 250
Sulawesi Selatan	34 559	34 559	34 559	34 559	34 559	34 559	33 723
Sulawesi Tenggara	59 235	59 235	59 235	59 235	59 235	59 235	58 770
Gorontalo	55 000	55 000	55 000	55 000	55 471	55 471	55 079
Sulawesi Barat	51 720	51 720	51 720	51 720	51 720	51 720	51 720
Maluku	-	-	-	-	-	-	-
Maluku Utara	-	-	-	-	-	-	-
Papua Barat	52 500	52 500	52 500	52 500	52 500	52 500	52 500
Papua	54 080	54 080	54 080	54 080	54 080	54 080	53 789
Nasional/ <i>National</i>	40 996	41 038	41 053	41 074	41 201	41 288	40 912

Tabel/Table 4.8

Upah Buruh Subsektor Tanaman Perkebunan Rakyat, 2015
Pembibitan (Rp/Hari)
Laborer Wages Of Smallholders Estate Crops Subsector, 2015
Seeding (Rupiahs/Day)

Provinsi <i>Province</i>	Januari <i>January</i>	Februari <i>February</i>	Maret <i>March</i>	April <i>April</i>	Mei <i>May</i>	Juni <i>June</i>
(1)	(2)	(3)	(4)	(5)	(6)	(7)
Aceh	34 017	34 403	34 403	34 403	34 403	35 081
Sumatera Utara	60 649	60 649	60 649	60 649	60 649	60 649
Sumatera Barat	58 824	58 824	58 824	63 187	63 187	63 187
Riau	40 000	40 000	40 000	40 000	40 000	40 000
Jambi	-	-	-	-	-	-
Sumatera Selatan	30 984	30 984	30 984	30 984	30 984	30 984
Bengkulu	32 933	32 933	32 933	32 933	33 229	33 229
Lampung	29 877	30 170	30 170	30 170	30 170	30 170
Kepulauan Bangka Belitung	71 164	71 164	71 164	71 164	71 164	71 164
Kepulauan Riau	-	-	-	-	-	-
DKI Jakarta	-	-	-	-	-	-
Jawa Barat	25 256	25 865	25 865	25 865	25 865	25 865
Jawa Tengah	-	-	-	-	-	-
DI Yogyakarta	20 000	20 000	20 000	20 000	20 000	20 000
Jawa Timur	21 436	22 524	22 992	22 992	22 992	22 992
Banten	27 090	27 090	27 090	27 090	27 090	27 090
Bali	-	-	-	-	-	-
Nusa Tenggara Barat	25 717	25 717	25 717	25 717	26 388	26 388
Nusa Tenggara Timur	-	-	-	-	-	-
Kalimantan Barat	-	-	-	-	-	-
Kalimantan Tengah	44 443	44 443	44 443	44 443	44 443	44 443
Kalimantan Selatan	25 000	25 000	25 000	25 000	25 000	25 000
Kalimantan Timur	-	-	-	-	-	-
Sulawesi Utara	55 255	55 255	55 255	55 255	55 255	55 255
Sulawesi Tengah	-	-	-	-	-	-
Sulawesi Selatan	45 744	49 410	50 361	50 361	50 361	50 361
Sulawesi Tenggara	25 650	25 650	25 650	25 650	25 650	25 650
Gorontalo	-	-	-	-	-	-
Sulawesi Barat	-	-	-	-	-	-
Maluku	-	-	-	-	-	-
Maluku Utara	-	-	-	-	-	-
Papua Barat	-	-	-	-	-	-
Papua	-	-	-	-	-	-
Nasional/ <i>National</i>	37 447	37 782	37 861	38 103	38 157	38 195

Lanjutan Tabel/Continued Table 4.8

Provinsi <i>Province</i>	Juli <i>July</i>	Agustus <i>August</i>	September <i>September</i>	Oktober <i>October</i>	November <i>November</i>	Desember <i>December</i>	Rata-rata <i>Average</i>
(1)	(8)	(9)	(10)	(11)	(12)	(13)	(14)
Aceh	35 081	35 081	35 081	35 081	35 994	36 930	34 996
Sumatera Utara	60 649	60 649	60 649	60 649	60 649	60 649	60 649
Sumatera Barat	63 187	63 187	63 187	63 187	63 187	63 187	62 096
Riau	40 000	40 000	40 000	40 000	40 000	40 000	40 000
Jambi	-	-	-	-	-	-	-
Sumatera Selatan	30 984	30 984	30 984	30 984	30 984	30 984	30 984
Bengkulu	33 229	33 229	33 229	33 229	33 229	34 030	33 197
Lampung	30 170	30 170	30 170	30 170	30 170	30 170	30 145
Kepulauan Bangka Belitung	71 164	71 164	71 164	72 331	72 331	72 331	71 456
Kepulauan Riau	-	-	-	-	-	-	-
DKI Jakarta	-	-	-	-	-	-	-
Jawa Barat	25 865	25 865	25 865	25 865	25 865	25 865	25 814
Jawa Tengah	-	-	-	-	-	-	-
DI Yogyakarta	20 000	20 000	20 000	20 000	20 000	20 000	20 000
Jawa Timur	22 992	22 992	23 220	23 220	23 315	23 315	22 915
Banten	27 090	27 090	27 090	27 090	27 090	27 090	27 090
Bali	-	-	-	-	-	-	-
Nusa Tenggara Barat	26 388	26 388	26 388	26 388	26 388	26 388	26 165
Nusa Tenggara Timur	-	-	-	-	-	-	-
Kalimantan Barat	-	-	-	-	-	-	-
Kalimantan Tengah	44 443	44 443	44 443	44 443	44 443	44 443	44 443
Kalimantan Selatan	25 000	25 000	25 000	25 000	25 000	25 000	25 000
Kalimantan Timur	-	-	-	-	-	-	-
Sulawesi Utara	55 255	55 255	55 255	55 255	55 255	55 255	55 255
Sulawesi Tengah	-	-	-	-	-	-	-
Sulawesi Selatan	50 361	50 361	50 361	50 361	50 361	50 361	49 897
Sulawesi Tenggara	25 650	25 650	25 650	25 650	25 650	25 650	25 650
Gorontalo	-	-	-	-	-	-	-
Sulawesi Barat	-	-	-	-	-	-	-
Maluku	-	-	-	-	-	-	-
Maluku Utara	-	-	-	-	-	-	-
Papua Barat	-	-	-	-	-	-	-
Papua	-	-	-	-	-	-	-
Nasional/ <i>National</i>	38 195	38 195	38 207	38 272	38 328	38 425	38 097

SUBSEKTOR PETERNAKAN
ANIMAL HUSBANDRY SUBSECTOR

<http://www.bps.go.id>

Tabel/Table 5.1 **Upah Buruh Subsektor Peternakan, 2015**
Pemeliharaan (Rp/Hari)
Laborer Wages Of Animal Husbandry Subsector , 2015
Breeding/Rearing (Rupiahs/Day)

Provinsi <i>Province</i>	Januari <i>January</i>	Februari <i>February</i>	Maret <i>March</i>	April <i>April</i>	Mei <i>May</i>	Juni <i>June</i>
(1)	(2)	(3)	(4)	(5)	(6)	(7)
Nanggroe Aceh Darussalam	36 556	36 728	36 910	36 910	36 910	36 910
Sumatera Utara	33 895	33 895	33 895	33 955	33 955	33 955
Sumatera Barat	36 266	36 266	36 266	36 341	36 341	36 341
Riau	34 212	34 212	34 212	34 212	34 212	34 212
Jambi	50 000	50 000	50 000	50 000	50 000	50 000
Sumatera Selatan	33 164	33 331	33 331	33 331	33 331	33 341
Bengkulu	30 050	30 050	30 050	30 050	30 050	30 050
Lampung	26 531	26 531	26 531	26 531	26 531	26 531
Bangka Belitung	51 073	51 073	51 073	51 073	51 073	51 073
Kepulauan Riau	38 623	38 623	38 623	38 623	38 623	38 623
DKI Jakarta	-	-	-	-	-	-
Jawa Barat	27 091	27 091	27 091	27 091	27 091	27 091
Jawa Tengah	23 115	23 354	23 354	23 354	23 457	23 708
DI Yogyakarta	20 109	20 109	20 109	20 109	20 109	20 109
Jawa Timur	24 170	24 283	24 283	24 283	24 283	24 283
Banten	29 286	29 286	29 464	29 644	29 644	29 644
Bali	34 565	34 691	34 691	34 691	34 691	34 691
Nusa Tenggara Barat	42 500	42 500	42 500	42 500	42 500	42 500
Nusa Tenggara Timur	60 000	60 000	60 000	60 000	60 000	60 000
Kalimantan Barat	32 753	32 753	32 968	32 968	32 968	33 187
Kalimantan Tengah	-	-	-	-	-	-
Kalimantan Selatan	72 469	72 469	72 469	72 921	72 921	72 921
Kalimantan Timur	43 946	43 946	43 946	43 946	43 946	43 946
Sulawesi Utara	47 105	47 290	47 290	47 514	47 514	47 514
Sulawesi Tengah	46 250	46 250	46 250	46 250	46 250	46 250
Sulawesi Selatan	44 948	44 948	45 062	45 062	45 062	45 454
Sulawesi Tenggara	-	-	-	-	-	-
Gorontalo	39 210	39 210	39 210	39 210	39 210	39 210
Sulawesi Barat	45 187	45 187	45 187	45 562	45 562	45 562
Maluku	32 500	33 068	33 068	33 068	33 068	33 068
Maluku Utara	37 695	37 695	38 071	38 071	38 071	38 071
Papua Barat	-	-	-	-	-	-
Papua	50 378	50 378	50 378	50 378	50 378	50 378
Nasional/ <i>National</i>	38 746	38 801	38 837	38 884	38 888	38 918

Lanjutan Tabel/Continued Table 5.1

Provinsi <i>Province</i>	Juli <i>July</i>	Agustus <i>August</i>	September <i>September</i>	Oktober <i>October</i>	November <i>November</i>	Desember <i>December</i>	Rata-rata <i>Average</i>
(1)	(8)	(9)	(10)	(11)	(12)	(13)	(14)
Nanggroe Aceh Darussalam	36 910	37 057	37 057	37 057	37 057	37 057	36 927
Sumatera Utara	33 955	33 955	33 955	33 955	33 955	33 955	33 940
Sumatera Barat	36 520	36 596	36 596	36 775	36 775	36 775	36 488
Riau	34 212	34 212	34 212	34 212	34 212	34 212	34 212
Jambi	50 000	50 000	50 000	50 000	50 000	50 000	50 000
Sumatera Selatan	33 341	33 389	33 389	33 436	33 436	33 436	33 355
Bengkulu	30 050	30 050	30 050	30 050	30 481	30 481	30 122
Lampung	26 531	26 531	26 531	26 531	26 531	26 531	26 531
Bangka Belitung	51 073	51 073	51 073	51 584	51 584	51 981	51 234
Kepulauan Riau	38 623	38 623	38 623	38 623	38 623	38 759	38 635
DKI Jakarta	-	-	-	-	-	-	-
Jawa Barat	27 091	27 091	27 091	27 091	27 091	27 091	27 091
Jawa Tengah	23 993	23 993	23 993	23 993	24 043	24 043	23 700
DI Yogyakarta	20 109	20 126	20 126	20 126	20 126	20 126	20 116
Jawa Timur	24 414	24 414	24 575	24 575	24 575	24 575	24 393
Banten	29 787	29 787	29 787	29 787	29 787	29 983	29 657
Bali	34 691	34 691	34 691	34 691	34 691	35 031	34 709
Nusa Tenggara Barat	42 500	42 500	42 500	42 500	42 500	42 500	42 500
Nusa Tenggara Timur	60 000	60 000	60 000	60 000	60 000	60 000	60 000
Kalimantan Barat	33 187	33 187	33 187	33 187	33 187	33 187	33 060
Kalimantan Tengah	-	-	-	-	-	-	-
Kalimantan Selatan	72 921	72 921	72 921	73 341	73 341	73 341	72 913
Kalimantan Timur	43 946	43 946	43 946	43 946	43 946	43 946	43 946
Sulawesi Utara	47 514	47 514	47 514	47 514	47 514	47 514	47 442
Sulawesi Tengah	46 250	46 250	46 250	46 250	46 250	46 250	46 250
Sulawesi Selatan	45 454	45 548	45 548	45 892	45 892	45 892	45 397
Sulawesi Tenggara	-	-	-	-	-	-	-
Gorontalo	39 538	39 538	39 538	39 724	39 724	39 724	39 421
Sulawesi Barat	45 562	45 562	45 562	46 011	46 011	46 011	45 581
Maluku	33 068	33 068	33 068	33 068	33 068	33 068	33 020
Maluku Utara	38 071	38 071	38 071	38 071	38 071	38 071	38 008
Papua Barat	-	-	-	-	-	-	-
Papua	50 378	50 378	50 378	50 378	50 378	50 378	50 378
Nasional/ <i>National</i>	38 955	38 968	38 973	39 047	39 064	39 101	38 932

Tabel/Table 5.2 **Upah Buruh Subsektor Peternakan, 2015**
Mencari Rumput (Rp/Hari)
Laborer Wages Of Animal Husbandry Subsector , 2015
Collecting Hay (Rupiahs/Day)

Provinsi <i>Province</i>	Januari <i>January</i>	Februari <i>February</i>	Maret <i>March</i>	April <i>April</i>	Mei <i>May</i>	Juni <i>June</i>
(1)	(2)	(3)	(4)	(5)	(6)	(7)
Nanggroe Aceh Darussalam	30 996	30 996	41 046	41 046	41 046	41 046
Sumatera Utara	35 744	35 744	36 540	36 670	36 670	36 670
Sumatera Barat	-	-	-	-	-	-
Riau	32 777	32 777	32 777	32 777	32 777	32 777
Jambi	39 867	40 463	40 463	40 463	40 463	40 463
Sumatera Selatan	24 983	24 983	25 159	25 159	25 159	25 159
Bengkulu	25 981	25 981	25 981	25 981	25 981	25 981
Lampung	22 928	22 928	22 928	22 928	22 928	22 928
Bangka Belitung	41 902	41 902	41 902	41 902	41 902	41 902
Kepulauan Riau	-	-	-	-	-	-
DKI Jakarta	-	-	-	-	-	-
Jawa Barat	25 776	25 776	25 776	25 776	25 776	25 776
Jawa Tengah	18 363	18 723	18 723	18 723	19 025	19 184
DI Yogyakarta	15 795	15 795	15 795	15 795	15 795	15 795
Jawa Timur	16 920	16 920	16 920	16 920	16 920	16 920
Banten	15 504	15 504	15 504	15 567	15 567	15 567
Bali	23 699	23 699	23 699	23 699	23 699	23 699
Nusa Tenggara Barat	30 984	30 984	30 984	30 984	30 984	30 984
Nusa Tenggara Timur	-	-	-	-	-	-
Kalimantan Barat	15 244	15 244	15 244	15 244	15 244	15 244
Kalimantan Tengah	24 262	24 841	24 841	24 995	24 995	24 995
Kalimantan Selatan	18 108	18 108	18 108	18 557	18 557	18 557
Kalimantan Timur	41 514	41 514	41 514	41 514	41 514	41 514
Kalimantan Utara	41 514	41 514	41 514	41 514	41 514	41 514
Sulawesi Utara	39 855	39 855	39 855	40 379	40 379	40 379
Sulawesi Tengah	-	-	-	-	-	-
Sulawesi Selatan	26 430	26 430	26 430	26 430	26 430	26 853
Sulawesi Tenggara	-	-	-	-	-	-
Gorontalo	25 000	25 000	25 000	25 000	25 000	25 000
Sulawesi Barat	28 887	28 887	28 887	28 887	28 887	28 887
Maluku	50 000	50 000	50 000	50 000	50 000	50 000
Maluku Utara	30 000	30 000	30 000	30 000	30 000	30 000
Papua Barat	-	-	-	-	-	-
Papua	-	-	-	-	-	-
Nasional/ <i>National</i>	28 578	28 637	29 061	29 112	29 124	29 146

Lanjutan Tabel/Continued Table 5.2

Provinsi <i>Province</i>	Juli <i>July</i>	Agustus <i>August</i>	September <i>September</i>	Oktober <i>October</i>	November <i>November</i>	Desember <i>December</i>	Rata-rata <i>Average</i>
(1)	(8)	(9)	(10)	(11)	(12)	(13)	(14)
Nanggroe Aceh Darussalam	41 046	41 250	41 250	41 250	41 250	41 250	39 456
Sumatera Utara	36 670	36 670	36 670	37 638	37 638	37 638	36 747
Sumatera Barat	-	-	-	-	-	-	-
Riau	32 777	32 777	32 777	32 777	32 777	32 777	32 777
Jambi	40 463	40 463	40 736	40 736	40 736	40 736	40 504
Sumatera Selatan	25 159	25 159	25 159	25 159	25 159	25 159	25 130
Bengkulu	25 981	25 981	25 981	25 981	26 053	26 053	25 993
Lampung	22 928	22 928	22 928	22 928	22 928	22 928	22 928
Bangka Belitung	41 902	41 902	41 902	41 902	41 902	41 902	41 902
Kepulauan Riau	-	-	-	-	-	-	-
DKI Jakarta	-	-	-	-	-	-	-
Jawa Barat	25 776	25 776	25 776	25 776	25 776	25 776	25 776
Jawa Tengah	19 223	19 223	19 223	19 223	19 428	19 428	19 041
DI Yogyakarta	15 795	16 011	16 011	16 011	16 011	16 683	15 941
Jawa Timur	17 092	17 092	17 092	17 092	17 092	17 092	17 006
Banten	15 567	15 567	15 567	15 567	15 567	15 615	15 555
Bali	23 699	23 699	23 699	23 699	23 699	23 699	23 699
Nusa Tenggara Barat	30 984	30 984	30 984	30 984	30 984	32 761	31 132
Nusa Tenggara Timur	-	-	-	-	-	-	-
Kalimantan Barat	15 244	15 244	15 244	15 244	15 244	15 244	15 244
Kalimantan Tengah	24 995	24 995	25 395	25 395	25 395	25 395	25 042
Kalimantan Selatan	18 557	18 557	18 557	18 620	18 620	18 620	18 461
Kalimantan Timur	41 514	41 514	41 514	41 514	41 514	41 514	41 514
Kalimantan Utara	41 514	41 514	41 514	41 514	41 514	41 514	41 514
Sulawesi Utara	40 379	40 379	40 379	40 379	40 379	40 379	40 248
Sulawesi Tengah	-	-	-	-	-	-	-
Sulawesi Selatan	26 853	26 853	26 853	26 853	26 853	26 853	26 677
Sulawesi Tenggara	-	-	-	-	-	-	-
Gorontalo	25 490	25 490	25 490	26 045	26 045	26 045	25 384
Sulawesi Barat	28 887	28 887	28 887	28 887	28 887	28 887	28 887
Maluku	50 000	50 000	50 000	50 000	50 000	50 000	50 000
Maluku Utara	30 000	30 000	30 000	30 000	30 000	30 000	30 000
Papua Barat	-	-	-	-	-	-	-
Papua	-	-	-	-	-	-	-
Nasional/ <i>National</i>	29 173	29 189	29 215	29 276	29 287	29 383	29 098

Tabel/Table 5.3 Upah Buruh Subsektor Peternakan, 2015
Menggembala Ternak (Rp/Hari)
Laborer Wages Of Animal Husbandry Subsector , 2015
Herding Cattle (Rupiahs/Day)

Provinsi <i>Province</i>	Januari <i>January</i>	Februari <i>February</i>	Maret <i>March</i>	April <i>April</i>	Mei <i>May</i>	Juni <i>June</i>
(1)	(2)	(3)	(4)	(5)	(6)	(7)
Nanggroe Aceh Darussalam	-	-	-	-	-	-
Sumatera Utara	30 349	30 349	31 299	31 410	31 410	31 410
Sumatera Barat	42 500	45 163	45 163	45 413	45 413	45 413
Riau	32 853	32 853	32 853	32 853	32 853	32 853
Jambi	50 000	50 000	50 000	52 500	52 500	52 500
Sumatera Selatan	20 448	20 448	20 448	20 448	20 448	20 448
Bengkulu	-	-	-	-	-	-
Lampung	-	-	-	-	-	-
Bangka Belitung	46 839	46 839	46 839	46 839	46 839	46 839
Kepulauan Riau	-	-	-	-	-	-
DKI Jakarta	-	-	-	-	-	-
Jawa Barat	25 308	25 308	25 308	25 308	25 308	25 308
Jawa Tengah	-	-	-	-	-	-
DI Yogyakarta	-	-	-	-	-	-
Jawa Timur	19 806	19 806	19 806	19 806	19 806	19 806
Banten	20 522	20 522	20 522	20 522	20 522	20 522
Bali	-	-	-	-	-	-
Nusa Tenggara Barat	34 641	34 641	34 641	34 641	34 641	34 641
Nusa Tenggara Timur	-	-	-	-	-	-
Kalimantan Barat	30 600	30 600	30 600	30 600	30 600	30 600
Kalimantan Tengah	-	-	-	-	-	-
Kalimantan Selatan	-	-	-	-	-	-
Kalimantan Timur	30 000	30 000	30 000	30 000	30 000	30 000
Kalimantan Utara	30 000	30 000	30 000	30 000	30 000	30 000
Sulawesi Utara	-	-	-	-	-	-
Sulawesi Tengah	30 000	30 000	30 000	30 000	30 000	30 000
Sulawesi Selatan	26 828	26 828	26 828	26 828	26 828	26 828
Sulawesi Tenggara	-	-	-	-	-	-
Gorontalo	-	-	-	-	-	-
Sulawesi Barat	-	-	-	-	-	-
Maluku	-	-	-	-	-	-
Maluku Utara	-	-	-	-	-	-
Papua Barat	-	-	-	-	-	-
Papua	-	-	-	-	-	-
Nasional/ <i>National</i>	31 380	31 557	31 620	31 811	31 811	31 811

Lanjutan Tabel/Continued Table 5.3

Provinsi <i>Province</i>	Juli <i>July</i>	Agustus <i>August</i>	September <i>September</i>	Oktober <i>October</i>	November <i>November</i>	Desember <i>December</i>	Rata-rata <i>Average</i>
(1)	(8)	(9)	(10)	(11)	(12)	(13)	(14)
Nanggroe Aceh Darussalam	-	-	-	-	-	-	-
Sumatera Utara	31 410	31 410	31 410	31 410	31 410	31 410	31 224
Sumatera Barat	45 413	45 663	45 663	45 663	45 663	45 663	45 233
Riau	32 853	32 853	32 853	32 853	32 853	32 853	32 853
Jambi	52 500	52 500	52 500	52 500	52 500	52 500	51 875
Sumatera Selatan	20 448	20 448	20 448	20 448	20 448	20 448	20 448
Bengkulu	-	-	-	-	-	-	-
Lampung	-	-	-	-	-	-	-
Bangka Belitung	46 839	46 839	46 839	46 839	46 839	46 839	46 839
Kepulauan Riau	-	-	-	-	-	-	-
DKI Jakarta	-	-	-	-	-	-	-
Jawa Barat	25 308	25 308	25 308	25 308	25 308	25 308	25 308
Jawa Tengah	-	-	-	-	-	-	-
DI Yogyakarta	-	-	-	-	-	-	-
Jawa Timur	19 806	19 806	19 806	19 806	19 806	19 806	19 806
Banten	20 522	20 673	20 673	20 673	20 673	20 673	20 585
Bali	-	-	-	-	-	-	-
Nusa Tenggara Barat	34 641	34 641	34 641	34 641	34 641	34 641	34 641
Nusa Tenggara Timur	-	-	-	-	-	-	-
Kalimantan Barat	30 600	30 600	30 600	30 600	30 600	30 600	30 600
Kalimantan Tengah	-	-	-	-	-	-	-
Kalimantan Selatan	-	-	-	-	-	-	-
Kalimantan Timur	30 000	30 000	30 000	30 000	30 000	30 000	30 000
Kalimantan Utara	30 000	30 000	30 000	30 000	30 000	30 000	30 000
Sulawesi Utara	-	-	-	-	-	-	-
Sulawesi Tengah	30 000	30 000	30 000	30 000	30 000	30 000	30 000
Sulawesi Selatan	26 828	26 828	26 828	26 828	26 828	26 828	26 828
Sulawesi Tenggara	-	-	-	-	-	-	-
Gorontalo	-	-	-	-	-	-	-
Sulawesi Barat	-	-	-	-	-	-	-
Maluku	-	-	-	-	-	-	-
Maluku Utara	-	-	-	-	-	-	-
Papua Barat	-	-	-	-	-	-	-
Papua	-	-	-	-	-	-	-
Nasional/ <i>National</i>	31 811	31 838	31 838	31 838	31 838	31 838	31 749

SUBSEKTOR PERIKANAN

FISHERY SUBSECTOR

<http://www.bps.go.id>

Tabel/Table 6.1 Upah Buruh Subsektor Perikanan - Tangkap, 2015
Membersihkan Kapal (Rp/Hari)
Laborer Wages Of Fishery Subsector - Fish Capture, 2015
Boat Cleaning (Rupiahs/Day)

Provinsi <i>Province</i>	Januari <i>January</i>	Februari <i>February</i>	Maret <i>March</i>	April <i>April</i>	Mei <i>May</i>	Juni <i>June</i>
(1)	(2)	(3)	(4)	(5)	(6)	(7)
Aceh	43 435	43 435	43 435	43 932	44 336	44 336
Sumatera Utara	38 605	38 605	38 605	38 605	38 797	38 797
Sumatera Barat	-	-	-	-	-	-
Riau	-	-	-	-	-	-
Jambi	38 985	39 498	39 498	39 498	39 498	39 498
Sumatera Selatan	42 013	42 013	42 013	42 013	42 013	42 013
Bengkulu	35 495	35 495	35 495	35 495	35 495	35 495
Lampung	27 783	27 783	27 875	27 875	27 875	27 875
Bangka Belitung	32 700	32 700	32 700	32 700	32 700	32 700
Kepulauan Riau	-	-	-	-	-	-
DKI Jakarta	-	-	-	-	-	-
Jawa Barat	29 525	29 525	29 525	29 525	29 525	29 525
Jawa Tengah	26 862	27 441	27 596	27 596	27 596	27 751
DI Yogyakarta	-	-	-	-	-	-
Jawa Timur	39 413	39 413	39 413	39 632	39 632	39 632
Banten	32 939	33 153	33 153	33 153	33 153	33 153
Bali	42 726	42 982	42 982	42 982	42 982	42 982
Nusa Tenggara Barat	-	-	-	-	-	-
Nusa Tenggara Timur	-	-	-	-	-	-
Kalimantan Barat	-	-	-	-	-	-
Kalimantan Tengah	32 669	32 669	32 669	32 669	32 669	32 669
Kalimantan Selatan	-	-	-	-	-	-
Kalimantan Timur	49 910	49 910	49 910	50 158	50 158	50 158
Sulawesi Utara	50 657	50 657	50 657	50 657	50 657	50 657
Sulawesi Tengah	49 360	49 360	49 360	49 360	49 360	49 360
Sulawesi Selatan	-	-	-	-	-	-
Sulawesi Tenggara	-	-	-	-	-	-
Gorontalo	47 778	47 778	47 778	47 778	47 778	47 778
Sulawesi Barat	-	-	-	-	-	-
Maluku	69 520	69 520	69 520	69 520	69 520	69 520
Maluku Utara	67 512	67 512	67 512	68 628	68 659	68 659
Papua Barat	71 450	71 450	71 450	71 450	71 450	71 450
Papua	-	-	-	-	-	-
Nasional/ <i>National</i>	43 467	43 545	43 557	43 661	43 693	43 700

Lanjutan Tabel/Continued Table 6.1

Provinsi <i>Province</i>	Juli <i>July</i>	Agustus <i>August</i>	September <i>September</i>	Oktober <i>October</i>	November <i>November</i>	Desember <i>December</i>	Rata-rata <i>Average</i>
(1)	(8)	(9)	(10)	(11)	(12)	(13)	(14)
Aceh	44 336	44 336	44 362	45 949	45 949	45 949	44 482
Sumatera Utara	38 797	38 797	38 797	38 797	38 797	38 797	38 733
Sumatera Barat	-	-	-	-	-	-	-
Riau	-	-	-	-	-	-	-
Jambi	39 498	39 498	39 498	39 498	39 498	39 498	39 455
Sumatera Selatan	42 013	42 013	42 013	42 013	42 013	42 013	42 013
Bengkulu	35 589	35 956	36 099	36 336	36 336	36 593	35 823
Lampung	27 875	28 058	28 058	28 174	28 174	28 174	27 965
Bangka Belitung	32 700	32 700	32 700	32 700	32 808	32 808	32 718
Kepulauan Riau	-	-	-	-	-	-	-
DKI Jakarta	-	-	-	-	-	-	-
Jawa Barat	29 525	29 525	29 525	29 525	29 922	29 922	29 591
Jawa Tengah	27 751	27 751	27 751	27 751	27 751	27 751	27 612
DI Yogyakarta	-	-	-	-	-	-	-
Jawa Timur	39 632	39 894	40 009	40 508	40 508	40 508	39 849
Banten	33 178	33 178	33 178	33 178	33 435	33 435	33 191
Bali	42 982	42 982	42 982	42 982	42 982	42 982	42 961
Nusa Tenggara Barat	-	-	-	-	-	-	-
Nusa Tenggara Timur	-	-	-	-	-	-	-
Kalimantan Barat	-	-	-	-	-	-	-
Kalimantan Tengah	32 669	32 669	32 669	32 669	32 669	32 669	32 669
Kalimantan Selatan	-	-	-	-	-	-	-
Kalimantan Timur	50 158	50 158	50 158	50 158	50 158	50 158	50 096
Sulawesi Utara	50 657	50 657	50 657	50 657	50 657	50 657	50 657
Sulawesi Tengah	49 360	49 360	49 360	49 360	49 360	49 360	49 360
Sulawesi Selatan	-	-	-	-	-	-	-
Sulawesi Tenggara	-	-	-	-	-	-	-
Gorontalo	47 778	47 778	47 778	47 778	47 778	47 778	47 778
Sulawesi Barat	-	-	-	-	-	-	-
Maluku	69 520	69 520	69 520	69 520	69 520	69 520	69 520
Maluku Utara	68 659	68 659	68 763	68 763	68 763	68 763	68 405
Papua Barat	71 450	71 450	71 450	71 450	71 450	71 450	71 450
Papua	-	-	-	-	-	-	-
Nasional/ <i>National</i>	43 706	43 747	43 766	43 888	43 926	43 939	43 716

Tabel/Table 6.2.1

Upah Buruh Subsektor Perikanan - Tangkap, 2015
Membajak Lahan (Rp/Hari)

Laborer Wages Of Fishery Subsector - Fish Capture, 2015
Plowing (Rupiahs/Day)

Provinsi <i>Province</i>	Januari <i>January</i>	Februari <i>February</i>	Maret <i>March</i>	April <i>April</i>	Mei <i>May</i>	Juni <i>June</i>
(1)	(2)	(3)	(4)	(5)	(6)	(7)
Aceh	52 914	52 914	52 914	52 914	52 914	52 914
Sumatera Utara	56 491	56 491	56 491	56 491	56 491	56 491
Sumatera Barat	54 218	54 218	54 218	54 218	54 218	54 218
Riau	-	-	-	-	-	-
Jambi	37 422	37 422	37 422	37 422	37 422	37 422
Sumatera Selatan	36 643	36 643	36 643	36 643	36 643	36 643
Bengkulu	62 500	62 500	62 500	62 500	62 500	62 500
Lampung	39 331	39 331	39 331	39 331	39 331	39 331
Bangka Belitung	-	-	-	-	-	-
Kepulauan Riau	60 000	60 000	60 000	60 000	60 000	60 000
DKI Jakarta	-	-	-	-	-	-
Jawa Barat	47 681	47 681	47 681	48 405	48 405	48 405
Jawa Tengah	41 442	41 707	41 873	41 873	41 873	41 873
DI Yogyakarta	48 854	48 854	48 854	48 854	48 854	48 854
Jawa Timur	49 061	49 061	49 061	49 286	49 577	49 577
Banten	47 671	47 671	47 671	48 254	48 254	48 268
Bali	43 393	43 762	43 762	43 762	43 762	43 762
Nusa Tenggara Barat	50 694	50 694	50 694	50 694	50 694	50 694
Nusa Tenggara Timur	43 213	43 213	43 213	43 213	43 213	43 213
Kalimantan Barat	45 972	47 315	47 315	47 315	48 033	48 033
Kalimantan Tengah	-	-	-	-	-	-
Kalimantan Selatan	56 483	56 483	56 483	56 483	56 483	56 483
Kalimantan Timur	-	-	-	-	-	-
Sulawesi Utara	50 144	50 144	50 144	50 144	50 144	50 144
Sulawesi Tengah	49 435	49 435	49 435	49 435	49 435	49 435
Sulawesi Selatan	33 000	33 000	33 000	33 000	33 000	33 000
Sulawesi Tenggara	50 889	50 889	50 889	50 889	55 149	55 149
Gorontalo	50 685	50 685	50 685	50 685	50 685	50 970
Sulawesi Barat	-	-	-	-	-	-
Maluku	-	-	-	-	-	-
Maluku Utara	60 000	60 000	60 000	60 000	60 000	60 000
Papua Barat	58 556	58 556	58 556	58 556	58 556	58 556
Papua	50 000	50 000	50 000	50 000	50 000	50 000
Nasional/ <i>National</i>	49 104	49 180	49 186	49 245	49 448	49 459

Lanjutan Tabel/Continued Table 6.2.1

Provinsi <i>Province</i>	Juli <i>July</i>	Agustus <i>August</i>	September <i>September</i>	Oktober <i>October</i>	November <i>November</i>	Desember <i>December</i>	Rata-rata <i>Average</i>
(1)	(8)	(9)	(10)	(11)	(12)	(13)	(14)
Aceh	52 914	52 914	52 914	52 914	52 914	52 914	52 914
Sumatera Utara	56 491	56 491	56 491	56 491	56 491	56 491	56 491
Sumatera Barat	54 218	54 218	54 218	54 218	54 218	54 218	54 218
Riau	-	-	-	-	-	-	-
Jambi	37 422	37 422	37 422	37 422	37 422	37 422	37 422
Sumatera Selatan	36 643	36 643	36 643	36 643	36 643	36 643	36 643
Bengkulu	62 500	62 500	62 500	62 500	62 500	62 500	62 500
Lampung	39 331	39 331	39 331	39 331	39 331	39 331	39 331
Bangka Belitung	-	-	-	-	-	-	-
Kepulauan Riau	60 000	60 000	60 000	60 000	60 000	60 000	60 000
DKI Jakarta	-	-	-	-	-	-	-
Jawa Barat	48 405	48 405	48 405	48 798	48 798	48 798	48 322
Jawa Tengah	42 428	42 476	42 601	42 601	42 601	42 844	42 182
DI Yogyakarta	48 854	49 258	49 258	49 258	49 258	49 258	49 022
Jawa Timur	49 705	49 894	49 894	50 737	51 056	51 183	49 841
Banten	48 396	48 411	48 411	48 411	48 411	48 411	48 187
Bali	43 762	43 762	43 762	43 762	43 762	43 762	43 731
Nusa Tenggara Barat	50 694	50 694	50 694	50 694	50 694	50 694	50 694
Nusa Tenggara Timur	43 213	43 213	43 213	43 213	43 213	43 213	43 213
Kalimantan Barat	48 033	48 033	48 033	48 033	48 033	48 033	47 682
Kalimantan Tengah	-	-	-	-	-	-	-
Kalimantan Selatan	56 483	56 483	56 483	56 483	56 483	56 483	56 483
Kalimantan Timur	-	-	-	-	-	-	-
Sulawesi Utara	50 144	50 144	50 144	50 144	50 144	50 144	50 144
Sulawesi Tengah	49 435	49 435	49 435	49 435	49 435	49 435	49 435
Sulawesi Selatan	33 000	33 000	33 000	33 000	33 000	33 000	33 000
Sulawesi Tenggara	55 149	55 149	55 149	55 149	55 149	55 149	53 729
Gorontalo	50 970	50 970	50 970	50 970	50 970	50 970	50 852
Sulawesi Barat	-	-	-	-	-	-	-
Maluku	-	-	-	-	-	-	-
Maluku Utara	60 000	60 000	60 000	60 000	60 000	60 000	60 000
Papua Barat	58 556	58 556	58 556	58 556	58 556	58 556	58 556
Papua	50 000	50 000	50 000	50 000	50 000	50 000	50 000
Nasional/ <i>National</i>	49 490	49 515	49 520	49 568	49 580	49 594	49 407

Tabel/Table 6.2.2

Upah Buruh Subsektor Perikanan - Tangkap, 2015
Memanen (Rp/Hari)

Laborer Wages Of Fishery Subsector - Fish Capture, 2015
Harvesting (Rupiahs/Day)

Provinsi <i>Province</i>	Januari <i>January</i>	Februari <i>February</i>	Maret <i>March</i>	April <i>April</i>	Mei <i>May</i>	Juni <i>June</i>
(1)	(2)	(3)	(4)	(5)	(6)	(7)
Aceh	64 521	64 803	64 803	64 803	64 803	64 803
Sumatera Utara	53 159	53 159	53 159	53 159	53 159	53 159
Sumatera Barat	49 485	49 485	49 485	49 485	49 485	49 485
Riau	64 217	64 217	64 217	65 155	65 155	65 155
Jambi	36 196	36 893	36 893	36 893	36 893	37 158
Sumatera Selatan	51 678	51 678	51 678	51 678	51 678	51 678
Bengkulu	53 250	54 070	54 972	54 972	54 972	54 972
Lampung	23 832	23 975	23 975	24 193	24 193	24 193
Bangka Belitung	50 000	50 000	50 000	50 000	50 000	50 000
Kepulauan Riau	64 807	64 807	64 807	64 807	64 807	64 807
DKI Jakarta	-	-	-	-	-	-
Jawa Barat	43 009	43 009	43 473	43 473	43 473	43 473
Jawa Tengah	36 811	36 882	37 225	37 225	37 402	38 138
DI Yogyakarta	31 970	31 970	31 970	31 970	32 107	32 107
Jawa Timur	39 951	40 513	40 513	40 653	40 818	41 247
Banten	53 623	53 623	53 623	54 427	54 427	54 633
Bali	46 136	46 539	47 396	47 396	47 396	47 396
Nusa Tenggara Barat	37 500	37 500	37 500	37 500	37 500	37 500
Nusa Tenggara Timur	48 372	48 372	48 372	48 372	49 064	49 064
Kalimantan Barat	37 361	37 361	37 361	37 361	37 809	37 809
Kalimantan Tengah	-	-	-	-	-	-
Kalimantan Selatan	42 745	42 745	42 745	42 745	42 745	42 745
Kalimantan Timur	-	-	-	-	-	-
Sulawesi Utara	54 578	54 578	54 578	54 578	54 578	54 578
Sulawesi Tengah	50 385	50 385	50 897	50 897	50 897	50 897
Sulawesi Selatan	52 924	52 924	52 924	52 924	52 924	52 924
Sulawesi Tenggara	55 578	55 578	55 578	55 578	55 578	55 578
Gorontalo	50 276	50 276	50 543	50 543	50 543	50 543
Sulawesi Barat	26 216	26 216	26 216	26 216	26 216	26 216
Maluku	-	-	-	-	-	-
Maluku Utara	-	-	-	-	-	-
Papua Barat	60 000	60 000	60 000	60 000	60 000	60 000
Papua	-	-	-	-	-	-
Nasional/ <i>National</i>	47 355	47 465	47 589	47 667	47 727	47 787

Lanjutan Tabel/Continued Table 6.2.2

Provinsi <i>Province</i>	Juli <i>July</i>	Agustus <i>August</i>	September <i>September</i>	Oktober <i>October</i>	November <i>November</i>	Desember <i>December</i>	Rata-rata <i>Average</i>
(1)	(8)	(9)	(10)	(11)	(12)	(13)	(14)
Aceh	64 803	64 803	64 803	64 803	64 803	64 803	64 779
Sumatera Utara	53 159	53 395	53 395	53 395	53 395	53 395	53 257
Sumatera Barat	49 485	49 485	49 485	49 485	49 485	49 485	49 485
Riau	65 155	65 155	65 155	65 155	65 155	65 155	64 921
Jambi	37 158	37 158	37 158	37 158	37 158	37 158	36 990
Sumatera Selatan	51 678	52 258	52 258	52 258	52 258	52 258	51 920
Bengkulu	54 972	55 143	55 350	55 981	56 133	56 317	55 092
Lampung	24 249	24 249	24 249	24 328	24 328	24 328	24 175
Bangka Belitung	50 000	50 000	50 000	50 000	50 000	50 000	50 000
Kepulauan Riau	64 807	64 807	64 807	64 807	64 807	64 807	64 807
DKI Jakarta	-	-	-	-	-	-	-
Jawa Barat	43 473	43 473	43 473	43 780	43 780	43 780	43 472
Jawa Tengah	38 374	38 476	38 476	38 476	38 476	38 554	37 876
DI Yogyakarta	32 107	32 107	32 107	32 107	32 107	32 107	32 061
Jawa Timur	41 414	41 985	41 985	41 985	42 497	42 775	41 361
Banten	54 633	54 633	54 633	54 633	54 633	54 633	54 346
Bali	47 396	47 396	47 396	47 776	48 160	48 519	47 408
Nusa Tenggara Barat	37 906	37 906	37 906	37 906	37 906	37 906	37 703
Nusa Tenggara Timur	49 064	49 064	49 064	49 331	49 711	49 711	48 964
Kalimantan Barat	37 809	37 809	37 809	37 809	37 809	37 809	37 660
Kalimantan Tengah	-	-	-	-	-	-	-
Kalimantan Selatan	42 745	42 745	42 745	42 745	42 745	42 745	42 745
Kalimantan Timur	-	-	-	-	-	-	-
Sulawesi Utara	54 578	54 578	54 578	54 578	54 578	54 578	54 578
Sulawesi Tengah	50 897	50 897	50 897	50 897	50 897	50 897	50 812
Sulawesi Selatan	52 924	52 924	52 924	52 924	53 205	53 205	52 971
Sulawesi Tenggara	55 578	55 578	55 578	55 578	56 634	56 634	55 754
Gorontalo	50 970	50 970	50 970	51 355	51 355	51 355	50 808
Sulawesi Barat	26 216	26 216	26 216	26 216	26 495	26 495	26 263
Maluku	-	-	-	-	-	-	-
Maluku Utara	-	-	-	-	-	-	-
Papua Barat	60 000	60 000	60 000	60 000	60 000	60 000	60 000
Papua	-	-	-	-	-	-	-
Nasional/ <i>National</i>	47 835	47 897	47 904	47 980	48 093	48 126	47 786

DATA

MENCERDASKAN BANGSA

— *Enlighten The Nation* —

<http://www.bps.go.id>



BADAN PUSAT STATISTIK
Statistics Indonesia

Jl. dr. Sutomo No. 6-8 Jakarta 10710
Telp : (021) 3841195, 3842508, 3810291-4, Fax : (021) 3857046
Homepage : <http://www.bps.go.id> E-mail : bpsHQ@bps.go.id

ISSN 1829-8826

