



Katalog/Catalog: 6103019

**STATISTIK
INDUSTRI
MANUFaktur
MANUFACTURING
INDUSTRIAL
STATISTICS**

INDONESIA 2014



BADAN PUSAT STATISTIK
BPS-Statistics Indonesia

**STATISTIK
INDUSTRI
MANUFAKTUR
MANUFACTURING
INDUSTRIAL
STATISTICS**

INDONESIA 2014

STATISTIK INDUSTRI MANUFAKTUR
MANUFACTURING INDUSTRIAL STATISTICS

INDONESIA 2014

Nomor ISSN/ISSN Number: 2338-0934

Nomor Publikasi/Publication Number: 05310.1602

Katalog/Catalog: 6103019

Ukuran Buku/Book Size: 21.5 x 28 cm

Jumlah Halaman/Total Pages: xvi + 589 halaman/pages

Naskah/Manuscript:

Subdirektorat Statistik Industri Besar dan Sedang

Large and Medium Industrial Statistics Sub-Directorate

Gambar Kulit/Cover Design:

Subdirektorat Statistik Industri Besar dan Sedang

Large and Medium Industrial Statistics Sub-Directorate

Diterbitkan oleh/Published by:

© Badan Pusat Statistik - BPS - Statistics Indonesia

Dicetak oleh - Printed by:

.....
Dilarang mengumumkan, mendistribusikan, mengomunikasikan, dan/atau
menggandakan sebagian atau seluruh isi buku ini untuk tujuan komersial
tanpa izin tertulis dari Badan Pusat Statistik

*Prohibited to announce, distribute, communicate, and/or copy part or all of this
book for commercial purposes without permission from BPS-Statistics Indonesia*

Kata Pengantar

Publikasi Statistik Industri tahun 2014 ini merupakan publikasi tahunan sebagaimana publikasi sebelumnya mengenai sektor industri manufaktur. Data yang disajikan dalam penerbitan ini mencakup data industri manufaktur skala besar dan sedang keadaan tahun 2014. Jenis data yang disajikan antara lain : banyaknya perusahaan, jumlah pekerja, pengeluaran untuk pekerja, tenaga listrik, bahan bakar yang digunakan, biaya input, nilai output, nilai tambah, dan jual beli barang modal tetap.

Publikasi ini sudah menggunakan Klasifikasi Baku Lapangan Usaha Indonesia (KBLI) 2009 yang disesuaikan dengan *International Standard Industrial Classification of All Economic Activities* (ISIC) Rev 4. Dengan menggunakan KBLI 2009 cetakan III industri manufaktur skala besar dan sedang tahun 2014 terklasifikasi ke dalam 442 KBLI 5 digit. Diharapkan publikasi hasil survei tahunan perusahaan industri besar dan sedang ini dapat lebih melengkapi informasi mengenai industri manufaktur.

Akhirnya pada kesempatan ini kami mengucapkan terima kasih dan penghargaan yang sebesar-besarnya kepada semua pihak, khususnya kepada para industriawan yang telah mengisi kuesioner dengan jawaban yang sebaik-baiknya sehingga publikasi ini dapat diterbitkan.

Jakarta, Juni 2016
Kepala Badan Pusat Statistik
Republik Indonesia



DR. SURYAMIN, M.Sc

Preface

The 2014 Industrial Statistics Publication is an annual publication as a continuation of previous about manufacturing industry. The data presented in this publication refer to the active large and medium manufacturing industries in 2014. The type of data published are the number of establishments, the number of person engaged, labour cost, electricity, energy, intermediate inputs, output value, value added, and value of transactions in fixed capital.

Publication 2014, it has been used modified International Standard Industrial Classification of All Economic Activities (ISIC) Rev 4 to accommodate the situation and condition of manufacturing in Indonesia. With this classification, named Klasifikasi Baku Lapangan Usaha Indonesia (KBLI) 2009, large and medium manufacturing industry data are grouped into 442 KBLI of five digits. It is hoped that this publication presents more details and up to date information on the manufacturing industry.

Finally, we would like to express our sincere gratitude to all parties, especially the industrialist, for their cooperation in making this publication available.

Jakarta, June 2016
BPS - Republic of Indonesia



DR. SURYAMIN, M.Sc

DAFTAR ISI
CONTENTS

	Halaman <i>Pages</i>
KATA PENGANTAR	ii
<i>PREFACE</i>	iii
DAFTAR ISI	v
<i>CONTENTS</i>	
DAFTAR TABEL	vi
<i>TABLE OF CONTENTS</i>	
PENJELASAN UMUM	ix
<i>GENERAL REMARKS</i>	
KARAKTERISTIK PENTING INDUSTRI BESAR DAN SEDANG 2014	1
<i>MAIN CHARACTERISTICS OF LARGE AND MEDIUM MANUFACTURING 2014</i>	

DAFTAR TABEL
TABLE OF CONTENTS

Tabel <i>Table</i>	Uraian <i>Description</i>	Halaman <i>Pages</i>
	Jumlah Perusahaan menurut Status Penanaman Modal menurut Kode Industri, 2014	
1.	<i>Number of Establishment by Investment Facility Status and Industrial Code, 2014</i>	3
	Jumlah Perusahaan Kepemilikan Modal menurut Kode Industri, 2014	
2.	<i>Number of Establishment Capital Owned by Industrial Code, 2014</i>	28
	Jumlah Perusahaan dan Tenaga Kerja menurut Kode Industri, 2014	
3.	<i>Number of Establishments and Labour by Industrial Code, 2014</i>	68
	Pengeluaran untuk Pekerja menurut Kode Industri dan Jenis Pengeluaran, 2014	
4.	<i>Labour Expendicture by Industrial Code and Type of Expendicture, 2014</i>	106
	Tenaga listrik yang Dibangkitkan sendiri, yang Dibeli, dan yang Dijual menurut Kode Industri, 2014	
5.	<i>Own Electrical Produced, Purchased and Sold by Industrial Code, 2014</i>	158
	Pemakaian Bahan Bakar dan Pelumas menurut Kode Industri, 2014	
6a.	<i>Quantity of Fuel and Lubricants Used by Industrial Code, 2014</i>	186
	Banyaknya Nilai Pemakaian bahan bakar dan pelumas menurut kode industri, 2014	
6b.	<i>Value of Fuel and Lubricants Used by Industrial Code, 2014</i>	230
	Biaya Input menurut Kode Industri, 2014	
7.	<i>Input Cost by Industrial Code, 2014</i>	274
	Nilai Output menurut Kode Industri, 2014	
8.	<i>Value of Gross Output by Industrial Code, 2014</i>	330
	Nilai Tambah menurut Kode Industri, 2014	
9.	<i>Value Added by Industrial Code, 2014</i>	388
	Nilai Pembelian/Penambahan, Pembuatan/Perbaikan Besar, Penjualan/Pengurangan Barang Modal Tetap menurut Kode Industri, 2014	
10a.	<i>Value of Purchase/Additional, Construction/Major Repairment, Sale/Reduction of Fixed Capital Used by Industrial Code, 2014</i>	412
	Nilai Penjualan/Pengurangan Barang Modal Tetap menurut Kode Industri, 2014	
10b.	<i>Value of Sale/Reduction of Fixed Capital Used by Industrial Code, 2014</i>	460

Tabel <i>Table</i>	Uraian <i>Description</i>	Halaman <i>Pages</i>
11.	Jumlah Perusahaan Status Penanaman Modal menurut Provinsi, 2014 <i>Number of establishment Capital owned by Province , 2014</i>	516
12.	Jumlah Perusahaan Kepemilikan Modal menurut Provinsi, 2014 <i>Number of establishment capital owned by Province, 2014</i>	518
13.	Jumlah Perusahaan dan Tenaga Kerja menurut Provinsi, 2014 <i>Number of Establishments and Labour by Province, 2014</i>	522
14.	Pengeluaran untuk Pekerja menurut Provinsi dan Jenis Pengeluaran, 2014 <i>Labour Expenditure by Province and Type of Expenditure, 2014</i>	526
15.	Tenaga Listrik yang Dibangkitkan Sendiri, yang Dibeli, dan yang Dijual menurut Provinsi, 2014 <i>Own Electrical Produced, Purchased and Sold by Province, 2014</i>	530
16a.	Banyaknya Pemakaian Bahan Bakar dan Pelumas menurut Provinsi, 2014 <i>Quantity of Fuel and Lubricant Used by Province, 2014</i>	532
16b.	Nilai Pemakaian Bahan Bakar dan Pelumas menurut Provinsi, 2014 <i>Value of Fuel and Lubricants Used by Province, 2014</i>	536
17.	Biaya Input menurut Provinsi, 2014 <i>Input Cost by Province, 2014</i>	540
18.	Nilai Output menurut Provinsi, 2014 <i>Value of Gross Output by Province, 2014</i>	544
19.	Nilai Tambah menurut Provinsi, 2014 <i>Value Added by Province, 2014</i>	548
20a.	Nilai Pembelian/Penambahan, Pembuatan/Perbaikan Besar Barang Modal Tetap menurut Provinsi, 2014 <i>Value of Purchase/Additional, Production/Major Repairment, Sale/Reduction of Fixed Capital Used by Province, 2014</i>	550
20b.	Nilai Penjualan/Pengurangan Barang Modal Tetap menurut Provinsi, 2014 <i>Value of Sale/Reduction of Fixed Capital Used by Province, 2014</i>	554

Lampiran :

Appendix

- | | | |
|----|---|-----|
| 1. | Kode Klasifikasi Industri
<i>Industrial Classification Code</i> | 561 |
| 2. | Kuesioner Survei Tahunan Perusahaan Industri 2014
<i>Annual Manufacturing Survey Questionnaire 2014</i> | 579 |

<http://www.bps.go.id>

PENJELASAN UMUM

GENERAL REMAKS

<http://www.bptk.id>

I. PENDAHULUAN/PREFACE

Penyajian data hasil Survei Industri Manufaktur tahun 2014 ini terdiri atas 4 buku, yaitu :

BUKU I : berisi tabel-tabel agregatif mengenai jumlah perusahaan, status penanaman modal, jumlah pekerja, pengeluaran untuk pekerja, tenaga listrik, bahan bakar yang digunakan, biaya input, nilai output, nilai tambah, dan jual beli barang modal tetap.

BUKU II (Bahan Baku) : berisi tabel-tabel mengenai banyaknya dan nilai pemakaian bahan baku.

BUKU III (Produksi) : berisi tabel-tabel mengenai banyaknya dan nilai barang yang dihasilkan.

INDIKATOR INDUSTRI : berisi tabel-tabel mengenai jumlah perusahaan, tenaga kerja, pengeluaran untuk tenaga kerja, biaya input, nilai output, nilai tambah, dan lain-lain secara runtun waktu dari tahun 2010 - 2014.

Result of the 2014 Manufacturing Survey are presented in 4 volumes:

Volume I: *consists of aggregate data on the number of establishments, capital status, the number of persons engaged, labour cost, electricity, energy, intermediate inputs, output value, value added, and value of transactions in fixed capital.*

Volume II (Raw materials): *consists of volume and value of raw materials used.*

Volume III (Production): *consists of volume and value of goods produced.*

Manufacturing Indicator : *consists of the number of establishments, employees, employment costs, input value, output value, value added, etc from 2010 to 2014.*

II. RUANG LINGKUP/COVERAGE

Perusahaan industri yang dicakup dalam survai ini adalah Perusahaan Industri Besar dan Sedang, yaitu perusahaan yang mempunyai tenaga kerja 20 orang atau lebih, termasuk perusahaan industri yang baru mulai memproduksi secara komersial pada tahun 2014.

Establishments covered in this survey are Large and Medium Manufacturing Establishments, i.e. all establishments employing 20 workers or more, including establishments which started commercial production during 2014.

III. PENGGUNAAN KLASIFIKASI INDUSTRI /INDUSTRIAL CLASSIFICATION

Klasifikasi industri yang digunakan dalam survai industri manufaktur ini adalah klasifikasi yang berdasar kepada *INTERNATIONAL STANDARD INDUSTRIAL CLASSIFICATION OF ALL ECONOMIC ACTIVITIES (ISIC) revisi 4*, yang telah disesuaikan dengan kondisi di Indonesia dengan nama *KLASIFIKASI BAKU LAPANGAN USAHA INDONESIA (KBLI) 2009*. Pada publikasi 2014 ini terdapat 411 jenis industri dimulai dari kode 10110 sampai dengan 33200.

Kode baku lapangan usaha suatu perusahaan industri ditentukan berdasarkan produksi utamanya, yaitu jenis komoditi yang dihasilkan dengan nilai paling besar. Apabila suatu perusahaan industri menghasilkan 2 (dua) jenis komoditi atau lebih

The classification adopted in this survey is the International Standard Industrial Classification of All Economic Activities (ISIC) Revision 4, modified according to the local conditions in Indonesia (named KLASIFIKASI BAKU LAPANGAN USAHA INDONESIA or KBLI 2009). The 2014 publication includes 411 manufacturing sub-groups starting with 10110 and ending with 33200.

The main product of an establishment determines the KBLI to which the establishments correspond. This is defined as the product with the highest output value (in rupiah) of all items manufactured by the establishment. If an

dengan nilai yang sama maka produksi utama adalah komoditi yang dihasilkan dengan kuantitas terbesar.

establishment produces two or more products with the same value, the highest quantity produced will be the main product.

IV. METODE PENGUMPULAN DATA/METHOD OF DATA COLLECTION

Pelaksanaan survai industri ini dilakukan dengan cara memberikan daftar pertanyaan (*questionnaire*) kepada semua perusahaan industri yang tergolong besar dan sedang yang tercatat dalam direktori BPS. Jadi pengumpulan data dalam survei ini dilakukan secara lengkap.

This survey was conducted by delivering questionnaires to all large and medium manufacturing establishments recorded in the directory compiled by the BPS. So the data collection is done complete enumeration.

V. KONSEP DAN DEFINISI/CONCEPTS AND DEFINITIONS

Industri manufaktur adalah suatu kegiatan ekonomi yang melakukan kegiatan mengubah suatu barang dasar secara mekanis, kimia, atau dengan tangan sehingga menjadi barang jadi atau setengah jadi dan atau barang yang kurang nilainya menjadi barang yang lebih tinggi nilainya, dan sifatnya lebih dekat kepada pemakai akhir. Termasuk dalam kegiatan ini adalah jasa industri dan pekerjaan perakitan.

Manufacturing is defined as an economic activity involving processing materials and transforming them mechanically, chemically, or manually into finished or semi finished products and/or converting them into other goods having higher value and closer to the final user. This activity includes establishments engaged in manufacturing services and assembling.

Jasa industri adalah kegiatan industri yang melayani keperluan pihak lain. Pada kegiatan ini bahan baku disediakan oleh pihak lain sedangkan pihak pengolah hanya melakukan pengolahannya dengan mendapat imbalan sejumlah uang atau barang sebagai balas jasa (upah makloon), misalnya perusahaan penggilingan padi yang melakukan kegiatan menggiling padi/gabah petani dengan balas jasa tertentu.

Manufacturing services are defined as manufacturing activities that serve others. In conducting such activities, materials are supplied by others, while establishments engaged in the service activity only process and obtain payments for those activities as compensation. For example, a rice-milling unit processes paddy owned by farmers, and being compensated for processing the paddy, is engaged in a manufacturing service.

Perusahaan atau usaha industri adalah suatu unit (kesatuan) usaha yang melakukan kegiatan ekonomi, bertujuan menghasilkan barang atau jasa, terletak pada suatu bangunan atau lokasi tertentu, dan mempunyai catatan administrasi tersendiri mengenai produksi dan struktur biaya serta ada seorang atau lebih yang bertanggung jawab atas usaha tersebut. Perusahaan industri pengolahan dibagi dalam 4 (empat) golongan yaitu sebagai berikut:

A manufacturing establishment is defined as a production unit engaging in an economic activity, producing a good or a service in one location, which maintains business records covering production and cost, and has at least one person that bears responsibility for such activity. The manufacturing sector is divided into four categories for establishments :

<i>Classifikasi</i>	<i>Number Of Labours</i>
Besar/ <i>Large</i>	100 atau lebih/ <i>or more</i>
Sedang/ <i>Medium</i>	20 – 99
Kecil/ <i>Small</i>	5 – 19
Rumahtangga/ <i>Household</i>	1 – 4

Penggolongan perusahaan industri pengolahan ini semata-mata hanya didasarkan kepada banyaknya tenaga kerja yang bekerja, tanpa memperhatikan apakah perusahaan itu menggunakan mesin tenaga atau tidak, serta tanpa memperhatikan besarnya modal perusahaan itu.

This classification is based on the number of persons engaged and is not based on the use of machinery or assets owned or any other criteria.

VI. METODE ESTIMASI/ESTIMATION METHOD

Dalam survei tahunan perusahaan Industri Besar dan Sedang, pemasukan dokumen untuk diolah tidak pernah mencapai 100 persen. Pada survei tahun 2013, tingkat pemasukan dokumen adalah sebesar 63,59 persen. Sedangkan pada tahun 2014, tingkat pemasukan dokumen turun menjadi 55,06 persen. Oleh karena metode pengumpulan data yang digunakan adalah pencacahan lengkap (sensus), maka dilakukan estimasi terhadap perusahaan-perusahaan yang tidak masuk dokumennya.

Secara umum ada dua kategori perusahaan non respon, yaitu perusahaan lama dan perusahaan baru. Perusahaan lama non respon artinya perusahaan yang data tahun sebelumnya sudah ada tetapi non respon pada tahun ini. Sedangkan perusahaan baru non respon adalah perusahaan yang baru disurvei tahun ini (2014) dan nama serta alamatnya telah diperoleh, tetapi non respon.

Estimasi perusahaan lama non respon dilakukan terhadap seluruh variabel yang datanya respon pada tahun sebelumnya. Metoda estimasi untuk kelompok perusahaan ini dilakukan dengan menggunakan informasi yang diperoleh dari pertumbuhan (*growth*) produktivitas (nilai tambah per tenaga kerja), sedangkan variabel lainnya dilakukan estimasi dengan memperhatikan rasio antar variabel perusahaan yang respon. Sedangkan estimasi perusahaan baru non respon dilakukan dengan cara imputasi data dari perusahaan lain dengan menggunakan rasio dari perusahaan yang respon yang sama kode KLB 5 digitnya atau 3 digitnya.

It is not practical to expect that the response rate to such a survey can be 100%. In 2012, the response rate of survey was 63.59 percent, while the response rate of next year was decrease (55.06 percent). In order to have a complete figure covering all large and medium manufacturing establishments, estimation for non-response was necessary.

In general there are two types of non-response : non response exist and non response new. The first includes establishments which responded in the previous year but did not respond in the current year, and the second includes establishments listed in the current year for the first time which did not respond.

Estimation of variable for the first category of establishment non response was done by using information obtained from the growth productivity (value added per labour). Other variables were estimated using the ratio relative to output obtained from respondents in the same ISIC. Estimation of variables for the second category of non-respondents was done by using ratio from respond establishment in the same 5-digit ISIC or 3-digit ISIC.

VII. KETERBANDINGAN/COMPARABILITY

Keterbandingan data tahun 2014 dengan data tahun sebelumnya sangat dipengaruhi oleh kelengkapan kerangka sampel, yaitu Direktori Perusahaan Industri Besar dan Sedang. Direktori ini dimutakhirkan setiap tahun dan dilakukan dalam 2 tahap. Tahap pertama, staf BPS mencari dan mencocokkan daftar nama dan alamat perusahaan yang diperoleh dari instansi lain dengan Direktori tahun sebelumnya. Perusahaan yang tidak tercantum dalam direktori dilakukan pengecekan lapang untuk menentukan apakah bisa dimasukkan ke dalam Direktori atau tidak. Tahap kedua, staf BPS harus menyampaikan laporan singkat secara tertulis mengenai perusahaan yang tidak mengisi daftar isian survai industri tahunan yang menyatakan perusahaan tersebut masih aktif atau tidak. Garis besar sistem pemutakhiran Direktori tersebut bisa digambarkan sebagai berikut : (gambar 1).

Hasilnya, ditemukan perusahaan yang baru berproduksi dan baru kembali berproduksi sebanyak 1.645 perusahaan pada tahun 2005, dan naik tajam pada tahun 2006 menjadi 10.188 karena sensus ekonomi, kemudian turun kembali secara berturut-turut menjadi 1.374 pada tahun 2007, 1.005 pada tahun 2008 dan 657 pada tahun 2009, kemudian pada tahun 2010 hingga tahun 2013 naik masing-masing menjadi 976 pada tahun 2010, 1.246 pada tahun 2011, 1.435 pada tahun 2012, 2.279 pada tahun 2013 dan 1.083 pada tahun 2014 (gambar 2).

Comparability of the 2014 data with those of previous years was affected by the completeness of the survey frame, which is referred to as the Directory of Large and Medium Manufacturing Industry Establishments or simply the "Directory". Firstly, BPS staffs matched other agencies' lists with the previous Directory. If non-matched establishments were found, CBS staffs had to go to the field and determine whether those establishments should be added to the Directory or not. Secondly, BPS staff had to submit briefing reports on all establishments that did not fill out The Annual Survey questionnaire, and to state whether the establishment was still active or not. In general, the Directory Updating system could be shown as the following diagram (Picture 1).

Experience has shown that the procedure was effective. Field enumerators reported a large number of newly discovered or reopened establishments: 1.645 establishments in 2005, and extreme increased in 2006 became 10.188 because economic census so decrease to 1.374 in 2007, 1.005 in 2008 and 657 in 2009, 976 in 2010, 1.246 in 2011, 1.435 in 2012, 2.279 in 2013 and 1.083 in 2014(Picture 2).

Gambar 1
Direktori Industri Pengolahan Besar dan Sedang
Updating Directory of Large and Medium Manufacturing Industry

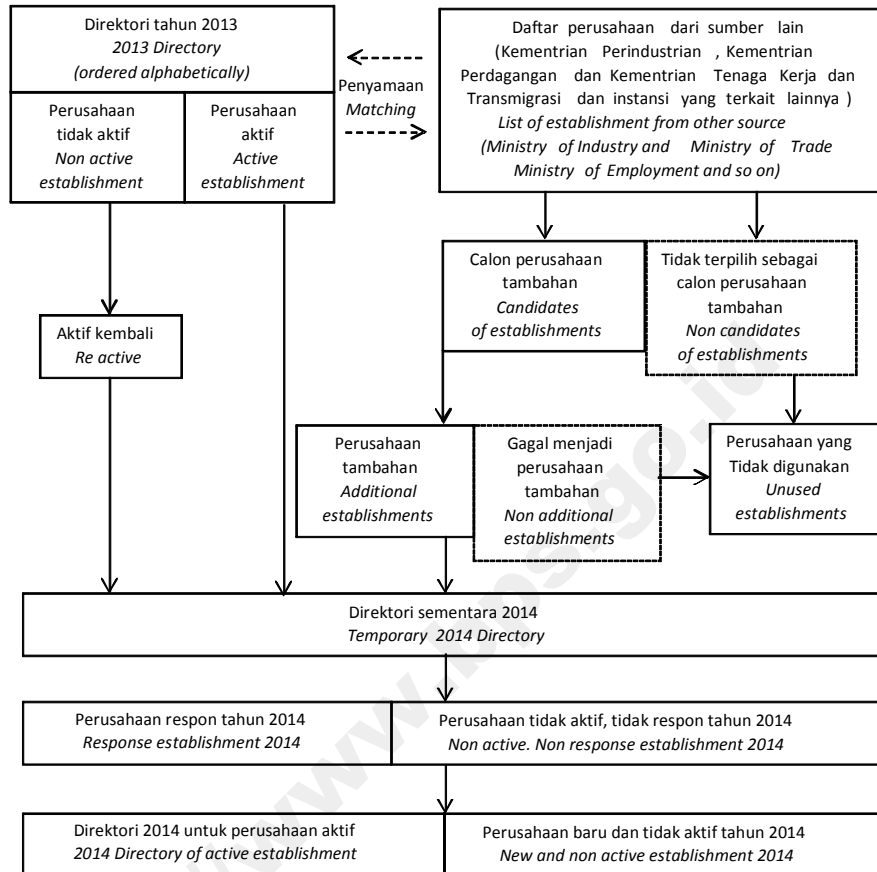

Gambar 2
Banyaknya Perusahaan menurut Status, 2005-2014
Number of Establishment by Status, 2005-2014

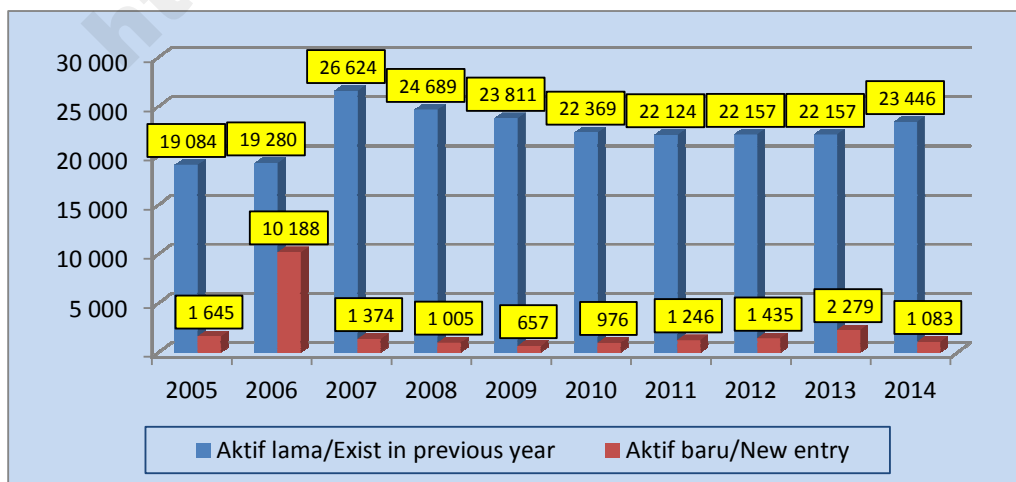

VIII. CATATAN/NOTE

Karena ada beberapa jenis industri (KBLI 5 digit) yang jumlah perusahaannya kurang dari 3 (tiga) sehingga data individunya tidak dapat dipublikasikan, maka data untuk KBLI tersebut juga tidak dapat dipublikasikan. Tetapi data perusahaan tersebut digabungkan ke dalam KBLI 3 digit maupun 2 digit yaitu:

There are several industrial sub groups (5-digit ISIC) having less than 3 (three) establishments. The data for these establishments are not published. However, they are included into higher aggregate (i.e. 3-digit, and 2-digit ISIC). These sub-groups are:

10110, 10212, 10214, 10217, 10218, 10218, 10295, 10296, 10297, 10311, 10313, 10320, 10330, 10399, 10411, 10412, 10413, 10413, 10415, 10421, 10532, 10590, 10590, 10611, 10622, 10629, 10632, 10633, 10634, 10722, 10762, 10779, 11030, 11030, 13995, 13996, 13996, 14120, 14200, 15122, 15129, 16104, 16292, 17013, 17013, 18201, 19100, 19212, 19292, 20125, 20125, 20214, 20223, 20293, 21021, 23119, 23122, 23919, 23919, 23951, 24205, 25130, 25200, 25932, 25994, 26220, 26320, 26513, 26513, 26520, 26601, 26710, 26710, 26791, 26791, 26792, 26792, 27111, 27111, 27402, 28112, 28151, 28152, 28171, 28172, 28172, 28174, 28180, 28192, 28223, 28224, 28230, 28250, 28263, 30112, 30112, 30113, 30200, 30200.

KARAKTERISTIK PENTING INDUSTRI
MANUFATUR BESAR DAN SEDANG
2014

*MAIN CHARACTERISTICS OF LARGE
AND MEDIUM MANUFACTURING
INDUSTRY 2014*

<http://www>

Tabel 1 Jumlah Perusahaan menurut Status Penanaman Modal dan Kode Industri, 2014
 Table 1 Number of Establishment by Investment Facility Status and Industrial Code, 2014

Kode Industri <i>Industrial Code</i>	PMDN <i>Domestic Investment</i>	PMA <i>Foreign Investment</i>	Lainnya <i>Others</i>	Jumlah <i>Total</i>
(1)	(2)	(3)	(4)	(5)
10110	5		5	10
	<i>2</i>			<i>2</i>
10120	3		10	13
	<i>1</i>		<i>2</i>	<i>3</i>
10130	12	3	31	46
	<i>7</i>	<i>1</i>	<i>5</i>	<i>13</i>
101	20	3	46	69
	<i>10</i>	<i>1</i>	<i>7</i>	<i>18</i>
10211	9		178	187
	<i>2</i>		<i>10</i>	<i>12</i>
10212	3		7	10
	<i>2</i>			<i>2</i>
10213	70	23	232	325
	<i>17</i>	<i>15</i>	<i>43</i>	<i>75</i>
10214	1		90	91
			<i>2</i>	<i>2</i>
10217	1	2	6	9
		<i>2</i>		<i>2</i>
10218	1		1	2
	<i>1</i>			<i>1</i>
10219	17	5	153	175
	<i>5</i>	<i>4</i>	<i>15</i>	<i>24</i>
10221	11	4	62	77
	<i>9</i>	<i>3</i>	<i>27</i>	<i>39</i>
10222	3	1	1	5
	<i>2</i>	<i>1</i>		<i>3</i>
10291	1		16	17
10293	40	16	100	156
	<i>24</i>	<i>13</i>	<i>38</i>	<i>75</i>
10295			2	2
10296			1	1
10297	1		5	6
	<i>1</i>			<i>1</i>
10298			8	8
10299	8	1	91	100
	<i>2</i>	<i>1</i>	<i>7</i>	<i>10</i>

Catatan : angka yang tercetak miring: industri besar, yang tercetak tebal: total IBS, *: tidak dipublikasikan

Note: number in italic denote large industry, number in bold denote total large and medium industry, *: not publication

Tabel 1 Jumlah Perusahaan menurut Status Penanaman Modal dan Kode Industri, 2014
 Table 1 Number of Establishment by Investment Facility Status and Industrial Code, 2014

Kode Industri <i>Industrial Code</i>	PMDN <i>Domestic Investment</i>	PMA <i>Foreign Investment</i>	Lainnya <i>Others</i>	Jumlah <i>Total</i>
(1)	(2)	(3)	(4)	(5)
102	166	52	953	1 171
	<i>65</i>	<i>39</i>	<i>142</i>	<i>246</i>
10311			6	6
			<i>1</i>	<i>1</i>
10312	6	2	34	42
	<i>1</i>	<i>2</i>	<i>8</i>	<i>11</i>
10313			3	3
			<i>1</i>	<i>1</i>
10314	2	1	6	9
	<i>1</i>		<i>4</i>	<i>5</i>
10320	4	1	3	8
		<i>1</i>	<i>1</i>	<i>2</i>
10330	2	1	4	7
			<i>1</i>	<i>1</i>
10391			4	4
10392	4		144	148
	<i>2</i>		<i>13</i>	<i>15</i>
10399	2		7	9
			<i>1</i>	<i>1</i>
103	20	5	211	236
	<i>4</i>	<i>3</i>	<i>30</i>	<i>37</i>
10411	1	4	12	17
		<i>2</i>		<i>2</i>
10412			3	3
			<i>1</i>	<i>1</i>
10413	2			2
	<i>1</i>			<i>1</i>
10415			4	4
			<i>1</i>	<i>1</i>
10421	4		46	50
			<i>2</i>	<i>2</i>
10422	4	2	9	15
	<i>2</i>	<i>2</i>	<i>3</i>	<i>7</i>
10423	10		23	33
	<i>5</i>		<i>4</i>	<i>9</i>
10424	6	1	10	17
	<i>5</i>	<i>1</i>	<i>4</i>	<i>10</i>

Catatan : angka yang tercetak miring: industri besar, yang tercetak tebal: total IBS, *: tidak dipublikasikan

Note: number in italic denote large industry, number in bold denote total large and medium industry, *: not publication

Tabel 1 Jumlah Perusahaan menurut Status Penanaman Modal dan Kode Industri, 2014
 Table 1 Number of Establishment by Investment Facility Status and Industrial Code, 2014

Kode Industri <i>Industrial Code</i>	PMDN <i>Domestic Investment</i>	PMA <i>Foreign Investment</i>	Lainnya <i>Others</i>	Jumlah <i>Total</i>
(1)	(2)	(3)	(4)	(5)
10431	332	105	160	597
	<i>271</i>	<i>90</i>	<i>107</i>	<i>468</i>
10432	20	16	19	55
	<i>16</i>	<i>16</i>	<i>14</i>	<i>46</i>
10490		1	12	13
104	379	129	298	806
	<i>300</i>	<i>111</i>	<i>136</i>	<i>547</i>
10510	2		10	12
	<i>2</i>		<i>6</i>	<i>8</i>
10520	5	6	3	14
	<i>3</i>	<i>4</i>	<i>2</i>	<i>9</i>
10531	7	1	6	14
	<i>5</i>	<i>1</i>		<i>6</i>
10532	1	1	6	8
		<i>1</i>	<i>1</i>	<i>2</i>
10590		1	1	2
		<i>1</i>		<i>1</i>
105	15	9	26	50
	<i>10</i>	<i>7</i>	<i>9</i>	<i>26</i>
10611	2	1	7	10
		<i>1</i>		<i>1</i>
10612	17	1	32	50
	<i>10</i>		<i>12</i>	<i>22</i>
10613	4	4	8	16
		<i>3</i>	<i>1</i>	<i>4</i>
10614	10	1	15	26
	<i>2</i>	<i>1</i>	<i>5</i>	<i>8</i>
10615			15	15
10616			11	11
10617	4	4	5	13
	<i>3</i>	<i>4</i>		<i>7</i>
10618	13	1	17	31
	<i>5</i>	<i>1</i>	<i>2</i>	<i>8</i>
10621	33	2	131	166
	<i>18</i>	<i>1</i>	<i>7</i>	<i>26</i>
10622	1		16	17
	<i>1</i>			<i>1</i>

Catatan : angka yang tercetak miring: industri besar, yang tercetak tebal: total IBS, *: tidak dipublikasikan

Note: number in italic denote large industry, number in bold denote total large and medium industry, *: not publication

Tabel 1 Jumlah Perusahaan menurut Status Penanaman Modal dan Kode Industri, 2014
 Table 1 Number of Establishment by Investment Facility Status and Industrial Code, 2014

Kode Industri <i>Industrial Code</i>	PMDN <i>Domestic Investment</i>	PMA <i>Foreign Investment</i>	Lainnya <i>Others</i>	Jumlah <i>Total</i>
(1)	(2)	(3)	(4)	(5)
10623	2	2	5	9
	<i>1</i>	<i>2</i>	<i>2</i>	<i>5</i>
10629	1	1	4	6
		<i>1</i>		<i>1</i>
10631	29	1	311	341
			<i>7</i>	<i>7</i>
10632	6		3	9
	<i>1</i>		<i>1</i>	<i>2</i>
10633			11	11
			<i>1</i>	<i>1</i>
10634			1	1
106	122	18	592	732
	<i>41</i>	<i>14</i>	<i>38</i>	<i>93</i>
10710	89	16	501	606
	<i>37</i>	<i>9</i>	<i>71</i>	<i>117</i>
10721	56	7	5	68
	<i>56</i>	<i>7</i>	<i>4</i>	<i>67</i>
10722	2		14	16
	<i>1</i>		<i>1</i>	<i>2</i>
10723	1	1	18	20
			<i>6</i>	<i>6</i>
10729	3	1	6	10
	<i>1</i>	<i>1</i>	<i>1</i>	<i>3</i>
10731	4	4	8	16
	<i>4</i>	<i>4</i>	<i>2</i>	<i>10</i>
10732	15	8	39	62
	<i>8</i>	<i>5</i>	<i>7</i>	<i>20</i>
10733			4	4
10739	2		7	9
	<i>2</i>		<i>1</i>	<i>3</i>
10740	44	2	232	278
	<i>20</i>	<i>1</i>	<i>33</i>	<i>54</i>
10750	19	2	47	68
	<i>8</i>	<i>1</i>	<i>10</i>	<i>19</i>
10761	75	7	135	217
	<i>54</i>	<i>5</i>	<i>33</i>	<i>92</i>
10762		1	1	2

Catatan : angka yang tercetak miring: industri besar, yang tercetak tebal: total IBS, *: tidak dipublikasikan

Note: number in italic denote large industry, number in bold denote total large and medium industry, *: not publication

Tabel 1 Jumlah Perusahaan menurut Status Penanaman Modal dan Kode Industri, 2014
 Table 1 Number of Establishment by Investment Facility Status and Industrial Code, 2014

Kode Industri <i>Industrial Code</i>	PMDN <i>Domestic Investment</i>	PMA <i>Foreign Investment</i>	Lainnya <i>Others</i>	Jumlah <i>Total</i>
(1)	(2)	(3)	(4)	(5)
10771	8	3	86	97
	<i>1</i>	<i>2</i>	<i>7</i>	<i>10</i>
10772	14	9	44	67
	<i>9</i>	<i>7</i>	<i>9</i>	<i>25</i>
10773	3	2	6	11
	<i>3</i>	<i>2</i>		<i>5</i>
10774	7	1	110	118
	<i>2</i>	<i>1</i>	<i>4</i>	<i>7</i>
10779	1	2	12	15
		<i>1</i>	<i>1</i>	<i>2</i>
10791	1	1	1	3
10792	4		96	100
	<i>1</i>		<i>9</i>	<i>10</i>
10793	7		64	71
	<i>4</i>		<i>11</i>	<i>15</i>
10794	44	4	832	880
	<i>10</i>	<i>4</i>	<i>46</i>	<i>60</i>
10799	4	2	57	63
	<i>2</i>		<i>9</i>	<i>11</i>
107	403	73	2 325	2 801
	<i>223</i>	<i>50</i>	<i>265</i>	<i>538</i>
10801	33	14	35	82
	<i>24</i>	<i>5</i>	<i>13</i>	<i>42</i>
10802	13	5	10	28
	<i>7</i>	<i>4</i>	<i>1</i>	<i>12</i>
108	46	19	45	110
	<i>31</i>	<i>9</i>	<i>14</i>	<i>54</i>
10	1 171	308	4 496	5 975
	<i>684</i>	<i>234</i>	<i>641</i>	<i>1 559</i>
11010	3	1	9	13
	<i>1</i>	<i>1</i>	<i>2</i>	<i>4</i>
11020	2		4	6
	<i>2</i>		<i>1</i>	<i>3</i>
11030		2		2
		<i>1</i>		<i>1</i>
11040	34	17	48	99
	<i>16</i>	<i>13</i>	<i>14</i>	<i>43</i>

Catatan : angka yang tercetak miring: industri besar, yang tercetak tebal: total IBS, *: tidak dipublikasikan

Note: number in italic denote large industry, number in bold denote total large and medium industry, *: not publication

Tabel 1 Jumlah Perusahaan menurut Status Penanaman Modal dan Kode Industri, 2014
 Table 1 Number of Establishment by Investment Facility Status and Industrial Code, 2014

Kode Industri <i>Industrial Code</i>	PMDN <i>Domestic Investment</i>	PMA <i>Foreign Investment</i>	Lainnya <i>Others</i>	Jumlah <i>Total</i>
(1)	(2)	(3)	(4)	(5)
11050	96	13	124	233
	38	11	24	73
11090	3	4	14	21
		3	1	4
110	138	37	199	374
	57	29	42	128
11	138	37	199	374
	57	29	42	128
12011	89	2	266	357
	73	1	135	209
12012	3	1	13	17
		1	10	11
12019	6	2	23	31
	3	2	3	8
12091	34	4	393	431
	8	4	20	32
12099	4		22	26
	2		3	5
120	136	9	717	862
	86	8	171	265
12	136	9	717	862
	86	8	171	265
13111	3	4	20	27
	2	1	7	10
13112	40	30	66	136
	37	24	40	101
13113	9	5	24	38
	7	3	10	20
13121	108	24	656	788
	67	14	114	195
13122	4		48	52
	2		5	7
13131	10	10	31	51
	7	7	12	26
13132	44	12	116	172
	18	6	44	68
13133	25	9	126	160
	19	2	39	60

Catatan : angka yang tercetak miring: industri besar, yang tercetak tebal: total IBS, *: tidak dipublikasikan

Note: number in italic denote large industry, number in bold denote total large and medium industry, *: not publication

Tabel 1 Jumlah Perusahaan menurut Status Penanaman Modal dan Kode Industri, 2014
 Table 1 Number of Establishment by Investment Facility Status and Industrial Code, 2014

Kode Industri <i>Industrial Code</i>	PMDN <i>Domestic Investment</i>	PMA <i>Foreign Investment</i>	Lainnya <i>Others</i>	Jumlah <i>Total</i>
(1)	(2)	(3)	(4)	(5)
13134	14		316	330
	3		19	22
131	257	94	1 403	1 754
	162	57	290	509
13911	20	10	106	136
	12	6	54	72
13912	7	5	41	53
	3	2	9	14
13921	16	8	92	116
	10	4	12	26
13922	5	4	36	45
	1	1	2	4
13923	6	1	17	24
	2		3	5
13924	2	1	18	21
			4	4
13929	2	2	33	37
	1	2	3	6
13930	9	8	16	33
	6	6	4	16
13941	5	3	58	66
		1	5	6
13942	3	2	15	20
	2	2	3	7
13991	5	5	17	27
	2		3	5
13992	2	2	7	11
	2	1	3	6
13993	2	3	6	11
		3	3	6
13995			2	2
13996			1	1
			1	1
13997	7		116	123
	1		7	8
13999	3	12	60	75
	3	1	3	7

Catatan : angka yang tercetak miring: industri besar, yang tercetak tebal: total IBS, *: tidak dipublikasikan

Note: number in italic denote large industry, number in bold denote total large and medium industry, *: not publication

Tabel 1 Jumlah Perusahaan menurut Status Penanaman Modal dan Kode Industri, 2014
 Table 1 Number of Establishment by Investment Facility Status and Industrial Code, 2014

Kode Industri <i>Industrial Code</i>	PMDN <i>Domestic Investment</i>	PMA <i>Foreign Investment</i>	Lainnya <i>Others</i>	Jumlah <i>Total</i>
(1)	(2)	(3)	(4)	(5)
139	94	66	641	801
	45	29	119	193
13	351	160	2 044	2 555
	207	86	409	702
14111	131	175	1 371	1 677
	89	145	291	525
14112			18	18
			5	5
14120	1		10	11
			1	1
14131	8	4	106	118
	4	4	16	24
14132	4	8	16	28
	3	8	10	21
141	144	187	1 521	1 852
	96	157	323	576
14200			1	1
142			1	1
14301	20	11	133	164
	12	10	33	55
14302	8	3	92	103
	1		5	6
14303	4	4	13	21
	2	3	4	9
143	32	18	238	288
	15	13	42	70
14	176	205	1 760	2 141
	111	170	365	646
15111	4		5	9
15112	15	3	49	67
	7	2	13	22
15114		3	5	8
		3	2	5
15121	15	14	110	139
	6	12	22	40
15122			4	4
			1	1

Catatan : angka yang tercetak miring: industri besar, yang tercetak tebal: total IBS, *: tidak dipublikasikan

Note: number in italic denote large industry, number in bold denote total large and medium industry, *: not publication

Tabel 1 Jumlah Perusahaan menurut Status Penanaman Modal dan Kode Industri, 2014
 Table 1 Number of Establishment by Investment Facility Status and Industrial Code, 2014

Kode Industri <i>Industrial Code</i>	PMDN <i>Domestic Investment</i>	PMA <i>Foreign Investment</i>	Lainnya <i>Others</i>	Jumlah <i>Total</i>
(1)	(2)	(3)	(4)	(5)
15129	1	2	3	6
			<i>1</i>	<i>1</i>
151	35	22	176	233
	<i>13</i>	<i>17</i>	<i>39</i>	<i>69</i>
15201	48	31	276	355
	<i>27</i>	<i>23</i>	<i>59</i>	<i>109</i>
15202	14	14	26	54
	<i>9</i>	<i>13</i>	<i>6</i>	<i>28</i>
15203	3		15	18
	<i>3</i>		<i>5</i>	<i>8</i>
15209	4	1	29	34
	<i>2</i>	<i>1</i>	<i>8</i>	<i>11</i>
152	69	46	346	461
	<i>41</i>	<i>37</i>	<i>78</i>	<i>156</i>
15	104	68	522	694
	<i>54</i>	<i>54</i>	<i>117</i>	<i>225</i>
16101	57	7	194	258
	<i>16</i>	<i>2</i>	<i>26</i>	<i>44</i>
16102	6		17	23
	<i>1</i>		<i>5</i>	<i>6</i>
16103	3		15	18
16104	6		15	21
			<i>2</i>	<i>2</i>
161	72	7	241	320
	<i>17</i>	<i>2</i>	<i>33</i>	<i>52</i>
16211	33	6	38	77
	<i>28</i>	<i>6</i>	<i>24</i>	<i>58</i>
16212	43	10	40	93
	<i>36</i>	<i>9</i>	<i>24</i>	<i>69</i>
16213	13	10	40	63
	<i>9</i>	<i>8</i>	<i>15</i>	<i>32</i>
16214	11	2	18	31
	<i>8</i>		<i>8</i>	<i>16</i>
16221	58	17	130	205
	<i>30</i>	<i>9</i>	<i>23</i>	<i>62</i>
16222	3		7	10
	<i>1</i>		<i>2</i>	<i>3</i>

Catatan : angka yang tercetak miring: industri besar, yang tercetak tebal: total IBS, *: tidak dipublikasikan

Note: number in italic denote large industry, number in bold denote total large and medium industry, *: not publication

Tabel 1 Jumlah Perusahaan menurut Status Penanaman Modal dan Kode Industri, 2014
 Table 1 Number of Establishment by Investment Facility Status and Industrial Code, 2014

Kode Industri <i>Industrial Code</i>	PMDN <i>Domestic Investment</i>	PMA <i>Foreign Investment</i>	Lainnya <i>Others</i>	Jumlah <i>Total</i>
(1)	(2)	(3)	(4)	(5)
16230	6		18	24
	4		6	10
16291	8	1	94	103
	1		7	8
16292	2		35	37
			1	1
16293	7	5	56	68
	5	3	5	13
16294		2	13	15
		2	1	3
16295	3	2	9	14
		2	3	5
16299	6	4	36	46
	1	2	4	7
162	193	59	534	786
	123	41	123	287
16	265	66	775	1 106
	140	43	156	339
17011	2	2	5	9
	1	2	4	7
17012	18	5	14	37
	13	5	4	22
17013	1		1	2
	1		1	2
17014	7	3	4	14
	5			5
17019	8	4	26	38
	7	1	7	15
17021	12	4	17	33
	10	2	6	18
17022	76	28	139	243
	48	21	33	102
17091	11	2	24	37
	7	2	7	16
17099	12	9	51	72
	3	4	8	15
170	147	57	281	485
	95	37	70	202

Catatan : angka yang tercetak miring: industri besar, yang tercetak tebal: total IBS, *: tidak dipublikasikan

Note: number in italic denote large industry, number in bold denote total large and medium industry, *: not publication

Tabel 1 Jumlah Perusahaan menurut Status Penanaman Modal dan Kode Industri, 2014
 Table 1 Number of Establishment by Investment Facility Status and Industrial Code, 2014

Kode Industri <i>Industrial Code</i>	PMDN <i>Domestic Investment</i>	PMA <i>Foreign Investment</i>	Lainnya <i>Others</i>	Jumlah <i>Total</i>
(1)	(2)	(3)	(4)	(5)
17	147	57	281	485
	95	37	70	202
18111	92	18	357	467
	36	8	52	96
18112	3		7	10
	3			3
18120	7	1	39	47
	1		4	5
181	102	19	403	524
	40	8	56	104
18201	2		2	4
			1	1
182	2		2	4
			1	1
18	104	19	405	528
	40	8	57	105
19100	4		3	7
	1		1	2
191	4		3	7
	1		1	2
19211	3	1	6	10
	1	1	1	3
19212	4	2	2	8
	1	1		2
19213	4	4	4	12
	1		2	3
19291	16	4	18	38
	5	1	2	8
19292	2	1	2	5
		1		1
192	29	12	32	73
	8	4	5	17
19	33	12	35	80
	9	4	6	19
20111	9	8	7	24
	3	3	2	8
20112	19	8	22	49
	5	2	7	14

Catatan : angka yang tercetak miring: industri besar, yang tercetak tebal: total IBS, *: tidak dipublikasikan

Note: number in italic denote large industry, number in bold denote total large and medium industry, *: not publication

Tabel 1 Jumlah Perusahaan menurut Status Penanaman Modal dan Kode Industri, 2014
 Table 1 Number of Establishment by Investment Facility Status and Industrial Code, 2014

Kode Industri <i>Industrial Code</i>	PMDN <i>Domestic Investment</i>	PMA <i>Foreign Investment</i>	Lainnya <i>Others</i>	Jumlah <i>Total</i>
(1)	(2)	(3)	(4)	(5)
20113	3	7	1	11
	3	5		8
20114	8	10	9	27
	3	3	2	8
20115	14	4	8	26
	4	1		5
20116	6	11	11	28
	3	4	2	9
20117	3	5	3	11
	2	3	1	6
20118	10	22	30	62
	6	10	7	23
20119	17	11	12	40
	8	7	2	17
20121	15		52	67
	4		2	6
20122	3	3	4	10
	2	2	1	5
20123	3	2	2	7
	1	2		3
20124	4		4	8
	2		1	3
20125	1			1
	1			1
20129	4	1	13	18
	2		1	3
20131	11	20	34	65
	3	10	5	18
20132	7	3	5	15
	5	2	1	8
201	137	115	217	469
	57	54	34	145
20211	5	1	1	7
	3	1		4
20212	8	9	18	35
	5	6	10	21
20214			2	2

Catatan : angka yang tercetak miring: industri besar, yang tercetak tebal: total IBS, *: tidak dipublikasikan
 Note: number in italic denote large industry, number in bold denote total large and medium industry, *: not publication

Tabel 1 Jumlah Perusahaan menurut Status Penanaman Modal dan Kode Industri, 2014
 Table 1 Number of Establishment by Investment Facility Status and Industrial Code, 2014

Kode Industri <i>Industrial Code</i>	PMDN <i>Domestic Investment</i>	PMA <i>Foreign Investment</i>	Lainnya <i>Others</i>	Jumlah <i>Total</i>
(1)	(2)	(3)	(4)	(5)
20221	29	28	77	134
	<i>14</i>	<i>17</i>	<i>18</i>	<i>49</i>
20222			3	3
20223	2		3	5
			<i>1</i>	<i>1</i>
20231	18	7	43	68
	<i>13</i>	<i>4</i>	<i>9</i>	<i>26</i>
20232	21	10	54	85
	<i>8</i>	<i>6</i>	<i>15</i>	<i>29</i>
20291	13	15	22	50
	<i>6</i>	<i>10</i>	<i>6</i>	<i>22</i>
20292	1		5	6
	<i>1</i>		<i>2</i>	<i>3</i>
20293	1	4	11	16
		<i>2</i>		<i>2</i>
20294	13	2	18	33
	<i>2</i>		<i>6</i>	<i>8</i>
20295	4	1	2	7
	<i>3</i>		<i>2</i>	<i>5</i>
20299	16	6	26	48
	<i>5</i>	<i>5</i>	<i>5</i>	<i>15</i>
202	131	83	285	499
	<i>60</i>	<i>51</i>	<i>74</i>	<i>185</i>
20301	3	6	11	20
	<i>1</i>	<i>6</i>	<i>6</i>	<i>13</i>
20302	3	4	7	14
	<i>2</i>	<i>3</i>	<i>4</i>	<i>9</i>
203	6	10	18	34
	<i>3</i>	<i>9</i>	<i>10</i>	<i>22</i>
20	274	208	520	1 002
	<i>120</i>	<i>114</i>	<i>118</i>	<i>352</i>
21011	8		6	14
	<i>5</i>		<i>3</i>	<i>8</i>
21012	73	23	67	163
	<i>41</i>	<i>14</i>	<i>28</i>	<i>83</i>
21021	3		4	7
	<i>1</i>			<i>1</i>

Catatan : angka yang tercetak miring: industri besar, yang tercetak tebal: total IBS, *: tidak dipublikasikan

Note: number in italic denote large industry, number in bold denote total large and medium industry, *: not publication

Tabel 1 Jumlah Perusahaan menurut Status Penanaman Modal dan Kode Industri, 2014
 Table 1 Number of Establishment by Investment Facility Status and Industrial Code, 2014

Kode Industri <i>Industrial Code</i>	PMDN <i>Domestic Investment</i>	PMA <i>Foreign Investment</i>	Lainnya <i>Others</i>	Jumlah <i>Total</i>
(1)	(2)	(3)	(4)	(5)
21022	20		35	55
	<i>11</i>		<i>8</i>	<i>19</i>
210	104	23	112	239
	<i>58</i>	<i>14</i>	<i>39</i>	<i>111</i>
21	104	23	112	239
	<i>58</i>	<i>14</i>	<i>39</i>	<i>111</i>
22111	6	10	8	24
	<i>6</i>	<i>9</i>	<i>3</i>	<i>18</i>
22112	11		20	31
	<i>2</i>		<i>3</i>	<i>5</i>
22121	32	3	17	52
	<i>25</i>	<i>2</i>	<i>7</i>	<i>34</i>
22122	19	7	20	46
	<i>9</i>	<i>3</i>	<i>7</i>	<i>19</i>
22123	110	29	65	204
	<i>79</i>	<i>27</i>	<i>29</i>	<i>135</i>
22191	10	7	14	31
	<i>7</i>	<i>3</i>	<i>6</i>	<i>16</i>
22192	12	7	23	42
	<i>7</i>	<i>5</i>	<i>3</i>	<i>15</i>
22199	19	7	43	69
	<i>5</i>	<i>6</i>	<i>11</i>	<i>22</i>
221	219	70	210	499
	<i>140</i>	<i>55</i>	<i>69</i>	<i>264</i>
22210	14	1	21	36
	<i>5</i>		<i>7</i>	<i>12</i>
22220	134	45	372	551
	<i>75</i>	<i>24</i>	<i>127</i>	<i>226</i>
22230	16	5	43	64
	<i>8</i>	<i>3</i>	<i>7</i>	<i>18</i>
22291	20	20	54	94
	<i>10</i>	<i>10</i>	<i>13</i>	<i>33</i>
22292	29	7	136	172
	<i>15</i>	<i>5</i>	<i>39</i>	<i>59</i>
22293	25	53	42	120
	<i>12</i>	<i>28</i>	<i>11</i>	<i>51</i>
22299	48	38	172	258
	<i>18</i>	<i>20</i>	<i>30</i>	<i>68</i>

Catatan : angka yang tercetak miring: industri besar, yang tercetak tebal: total IBS, *: tidak dipublikasikan

Note: number in italic denote large industry, number in bold denote total large and medium industry, *: not publication

Tabel 1 Jumlah Perusahaan menurut Status Penanaman Modal dan Kode Industri, 2014
 Table 1 Number of Establishment by Investment Facility Status and Industrial Code, 2014

Kode Industri <i>Industrial Code</i>	PMDN <i>Domestic Investment</i>	PMA <i>Foreign Investment</i>	Lainnya <i>Others</i>	Jumlah <i>Total</i>
(1)	(2)	(3)	(4)	(5)
222	286	169	840	1 295
	<i>143</i>	<i>90</i>	<i>234</i>	<i>467</i>
22	505	239	1 050	1 794
	<i>283</i>	<i>145</i>	<i>303</i>	<i>731</i>
23111	6	1	6	13
	<i>3</i>		<i>4</i>	<i>7</i>
23112		1	4	5
		<i>1</i>	<i>2</i>	<i>3</i>
23119	2	1	5	8
		<i>1</i>		<i>1</i>
23121	3	4	16	23
	<i>3</i>	<i>2</i>	<i>3</i>	<i>8</i>
23122	1	2	3	6
		<i>2</i>		<i>2</i>
23123	2	1	4	7
	<i>2</i>	<i>1</i>	<i>3</i>	<i>6</i>
23129	5	2	12	19
	<i>2</i>	<i>1</i>	<i>4</i>	<i>7</i>
231	19	12	50	81
	<i>10</i>	<i>8</i>	<i>16</i>	<i>34</i>
23911	6	2	7	15
	<i>4</i>			<i>4</i>
23919		1	1	2
			<i>1</i>	<i>1</i>
23921	4	1	131	136
		<i>1</i>	<i>7</i>	<i>8</i>
23922	10	1	550	561
	<i>4</i>	<i>1</i>	<i>25</i>	<i>30</i>
23923	2	3	7	12
	<i>2</i>	<i>3</i>	<i>2</i>	<i>7</i>
23929	20	9	37	66
	<i>16</i>	<i>7</i>	<i>5</i>	<i>28</i>
23931	8	6	8	22
	<i>6</i>	<i>5</i>	<i>4</i>	<i>15</i>
23932	1	3	27	31
		<i>3</i>	<i>5</i>	<i>8</i>
23939	5		4	9
	<i>2</i>		<i>1</i>	<i>3</i>

Catatan : angka yang tercetak miring: industri besar, yang tercetak tebal: total IBS, *: tidak dipublikasikan

Note: number in italic denote large industry, number in bold denote total large and medium industry, *: not publication

Tabel 1 Jumlah Perusahaan menurut Status Penanaman Modal dan Kode Industri, 2014
 Table 1 Number of Establishment by Investment Facility Status and Industrial Code, 2014

Kode Industri <i>Industrial Code</i>	PMDN <i>Domestic Investment</i>	PMA <i>Foreign Investment</i>	Lainnya <i>Others</i>	Jumlah <i>Total</i>
(1)	(2)	(3)	(4)	(5)
23941	14	4	2	20
	<i>10</i>	<i>4</i>	<i>1</i>	<i>15</i>
23942	6	1	66	73
	<i>2</i>		<i>7</i>	<i>9</i>
23943	2	1	8	11
	<i>1</i>	<i>1</i>	<i>2</i>	<i>4</i>
23951	6	2	28	36
	<i>1</i>		<i>1</i>	<i>2</i>
23952	1	1	12	14
			<i>3</i>	<i>3</i>
23953	54	10	124	188
	<i>20</i>	<i>6</i>	<i>23</i>	<i>49</i>
23954			4	4
23955	6		11	17
	<i>6</i>		<i>7</i>	<i>13</i>
23957	15	4	38	57
	<i>10</i>		<i>7</i>	<i>17</i>
23959	4		7	11
	<i>3</i>			<i>3</i>
23961	1		9	10
	<i>1</i>		<i>2</i>	<i>3</i>
23962	11		30	41
	<i>6</i>		<i>9</i>	<i>15</i>
23963	13	2	57	72
	<i>4</i>		<i>5</i>	<i>9</i>
23969	6	2	59	67
	<i>2</i>	<i>2</i>	<i>2</i>	<i>6</i>
23990	18	6	38	62
	<i>2</i>	<i>2</i>	<i>4</i>	<i>8</i>
239	213	59	1 265	1 537
	<i>102</i>	<i>35</i>	<i>123</i>	<i>260</i>
23	232	71	1 315	1 618
	<i>112</i>	<i>43</i>	<i>139</i>	<i>294</i>
24101	33	17	20	70
	<i>22</i>	<i>13</i>	<i>7</i>	<i>42</i>
24102	9	15	12	36
	<i>4</i>	<i>9</i>	<i>4</i>	<i>17</i>

Catatan : angka yang tercetak miring: industri besar, yang tercetak tebal: total IBS, *: tidak dipublikasikan
 Note: number in italic denote large industry, number in bold denote total large and medium industry, *: not publication

Tabel 1 Jumlah Perusahaan menurut Status Penanaman Modal dan Kode Industri, 2014
 Table 1 Number of Establishment by Investment Facility Status and Industrial Code, 2014

Kode Industri <i>Industrial Code</i>	PMDN <i>Domestic Investment</i>	PMA <i>Foreign Investment</i>	Lainnya <i>Others</i>	Jumlah <i>Total</i>
(1)	(2)	(3)	(4)	(5)
24103	20	12	20	52
	9	11	10	30
241	62	44	52	158
	35	33	21	89
24201	3	4	7	14
	1	2	1	4
24202	25	15	18	58
	12	7	3	22
24203	7	10	13	30
	5	3	3	11
24204	5	2	2	9
	4	2		6
24205	1	3	2	6
	1		1	2
242	41	34	42	117
	23	14	8	45
24310	9	8	17	34
	5	6	2	13
24320	2	4	8	14
	2	3		5
243	11	12	25	48
	7	9	2	18
24	114	90	119	323
	65	56	31	152
25111	17	8	54	79
	6	6	11	23
25112	17	8	35	60
	7	5	10	22
25113	18	8	25	51
	8	6	5	19
25119	5	1	29	35
	3		8	11
25120	20	8	25	53
	5	7	9	21
25130	2	1	2	5
	1			1
251	79	34	170	283
	30	24	43	97
25200	1		3	4
	1			1
252	1		3	4
	1			1

Catatan : angka yang tercetak miring: industri besar, yang tercetak tebal: total IBS, *: tidak dipublikasikan

Note: number in italic denote large industry, number in bold denote total large and medium industry, *: not publication

Tabel 1 Jumlah Perusahaan menurut Status Penanaman Modal dan Kode Industri, 2014
 Table 1 Number of Establishment by Investment Facility Status and Industrial Code, 2014

Kode Industri <i>Industrial Code</i>	PMDN <i>Domestic Investment</i>	PMA <i>Foreign Investment</i>	Lainnya <i>Others</i>	Jumlah <i>Total</i>
(1)	(2)	(3)	(4)	(5)
25910	11	16	25	52
	8	5	6	19
25920	19	22	51	92
	9	9	8	26
25931	5		5	10
	1		2	3
25932	4	5	9	18
		1		1
25933	2	3	25	30
	2	3	5	10
25934	13	4	34	51
	5	3	7	15
25940	21	5	37	63
	16	3	14	33
25951	18	12	14	44
	9	4	4	17
25952	23	13	37	73
	14	7	7	28
25991	5	1	13	19
	4	1	4	9
25992	17	10	58	85
	9	8	10	27
25993	4		22	26
	3		5	8
25994		1	2	3
		1		1
25995	2	1	9	12
	2		1	3
25999	12	10	64	86
	4	3	5	12
259	156	103	405	664
	86	48	78	212
25	236	137	578	951
	117	72	121	310
26110	10	46	12	68
	6	34	4	44
26120	15	71	34	120
	6	44	7	57
261	25	117	46	188
	12	78	11	101
26210		6	3	9
		3	1	4

Catatan : angka yang tercetak miring: industri besar, yang tercetak tebal: total IBS, *: tidak dipublikasikan

Note: number in italic denote large industry, number in bold denote total large and medium industry, *: not publication

Tabel 1 Jumlah Perusahaan menurut Status Penanaman Modal dan Kode Industri, 2014
 Table 1 Number of Establishment by Investment Facility Status and Industrial Code, 2014

Kode Industri <i>Industrial Code</i>	PMDN <i>Domestic Investment</i>	PMA <i>Foreign Investment</i>	Lainnya <i>Others</i>	Jumlah <i>Total</i>
(1)	(2)	(3)	(4)	(5)
26220		1	3	4
		<i>1</i>	<i>1</i>	<i>2</i>
262		7	6	13
		<i>4</i>	<i>2</i>	<i>6</i>
26310	1	3	3	7
	<i>1</i>	<i>1</i>	<i>1</i>	<i>3</i>
26320	1			1
26390	4		6	10
	<i>2</i>		<i>1</i>	<i>3</i>
263	6	3	9	18
	<i>3</i>	<i>1</i>	<i>2</i>	<i>6</i>
26410	4	16	10	30
	<i>2</i>	<i>13</i>	<i>3</i>	<i>18</i>
26420		1	3	4
26490	7	5	23	35
	<i>4</i>	<i>4</i>	<i>2</i>	<i>10</i>
264	11	22	36	69
	<i>6</i>	<i>17</i>	<i>5</i>	<i>28</i>
26511	1	1	3	5
		<i>1</i>	<i>2</i>	<i>3</i>
26512	1	3	1	5
	<i>1</i>	<i>2</i>		<i>3</i>
26513		1	1	2
		<i>1</i>	<i>1</i>	<i>2</i>
26520	2	1	13	16
			<i>1</i>	<i>1</i>
265	4	6	18	28
	<i>1</i>	<i>4</i>	<i>4</i>	<i>9</i>
26601	2		1	3
	<i>1</i>			<i>1</i>
26602	4	3	2	9
	<i>1</i>	<i>2</i>	<i>2</i>	<i>5</i>
266	6	3	3	12
	<i>2</i>	<i>2</i>	<i>2</i>	<i>6</i>
26710	1	1		2
	<i>1</i>	<i>1</i>		<i>2</i>
26791		1	1	2
		<i>1</i>	<i>1</i>	<i>2</i>
26792	1	1		2
	<i>1</i>			<i>1</i>
267	2	3	1	6
	<i>2</i>	<i>2</i>	<i>1</i>	<i>5</i>

Catatan : angka yang tercetak miring: industri besar, yang tercetak tebal: total IBS, *: tidak dipublikasikan
 Note: number in italic denote large industry, number in bold denote total large and medium industry, *: not publication

Tabel 1 Jumlah Perusahaan menurut Status Penanaman Modal dan Kode Industri, 2014
 Table 1 Number of Establishment by Investment Facility Status and Industrial Code, 2014

Kode Industri <i>Industrial Code</i>	PMDN <i>Domestic Investment</i>	PMA <i>Foreign Investment</i>	Lainnya <i>Others</i>	Jumlah <i>Total</i>
(1)	(2)	(3)	(4)	(5)
26800		3	5	8
		2	1	3
268		3	5	8
		2	1	3
26	54	164	124	342
	26	110	28	164
27111		1		1
		1		1
27112			6	6
			3	3
27113	6	8	12	26
	4	7	8	19
27120	10	8	25	43
	4	7	6	17
271	16	17	43	76
	8	15	17	40
27201	2	6	5	13
	2	5	3	10
27202	3	4	10	17
	3	3	5	11
272	5	10	15	30
	5	8	8	21
27310	18	12	20	50
	10	9	6	25
27320	13	10	16	39
	9	9	9	27
27330		2	5	7
		2	2	4
273	31	24	41	96
	19	20	17	56
27401	8	3	4	15
	5	3	1	9
27402		3	1	4
		2		2
27403	2	10	2	14
	1	7	1	9
27409	2	4	4	10
	1	2	3	6
274	12	20	11	43
	7	14	5	26
27510	6	11	13	30
	3	9	8	20

Catatan : angka yang tercetak miring: industri besar, yang tercetak tebal: total IBS, *: tidak dipublikasikan

Note: number in italic denote large industry, number in bold denote total large and medium industry, *: not publication

Tabel 1 Jumlah Perusahaan menurut Status Penanaman Modal dan Kode Industri, 2014
 Table 1 Number of Establishment by Investment Facility Status and Industrial Code, 2014

Kode Industri <i>Industrial Code</i>	PMDN <i>Domestic Investment</i>	PMA <i>Foreign Investment</i>	Lainnya <i>Others</i>	Jumlah <i>Total</i>
(1)	(2)	(3)	(4)	(5)
27520	6	3	12	21
	3	2	5	10
27530	3	2	23	28
	1	1	8	10
275	15	16	48	79
	7	12	21	40
27900	3		9	12
	1		2	3
279	3		9	12
	1		2	3
27	82	87	167	336
	47	69	70	186
28111	1	2	5	8
	1	1	2	4
28112	1	2	1	4
	1	1		2
28113	16	13	38	67
	6	6	6	18
28120	4	3	3	10
	1	1	2	4
28130	1	11	5	17
		8	2	10
28140	2	7	9	18
	1	5		6
28151	1	1	2	4
	1			1
28152	1			1
28160	3	7	8	18
		2	3	5
28171	1		1	2
28172		1		1
		1		1
28174		1		1
28179		2	1	3
28180			2	2
28191	7	4	8	19
	2	2	3	7
28192	2	3	5	10
		1		1
28193	7	6	7	20
	4	1		5

Catatan : angka yang tercetak miring: industri besar, yang tercetak tebal: total IBS, *: tidak dipublikasikan

Note: number in italic denote large industry, number in bold denote total large and medium industry, *: not publication

Tabel 1 Jumlah Perusahaan menurut Status Penanaman Modal dan Kode Industri, 2014
 Table 1 Number of Establishment by Investment Facility Status and Industrial Code, 2014

Kode Industri <i>Industrial Code</i>	PMDN <i>Domestic Investment</i>	PMA <i>Foreign Investment</i>	Lainnya <i>Others</i>	Jumlah <i>Total</i>
(1)	(2)	(3)	(4)	(5)
28199	4	6	16	26
	<i>1</i>	<i>2</i>	<i>2</i>	<i>5</i>
281	51	69	111	231
	<i>18</i>	<i>31</i>	<i>20</i>	<i>69</i>
28210	4	1	14	19
	<i>1</i>	<i>1</i>	<i>4</i>	<i>6</i>
28221	5	11	8	24
	<i>2</i>	<i>3</i>	<i>1</i>	<i>6</i>
28222		2	1	3
28223	2	5	2	9
		<i>1</i>	<i>1</i>	<i>2</i>
28224		2		2
28230			2	2
28240	1	8	6	15
		<i>4</i>	<i>1</i>	<i>5</i>
28250	2		9	11
	<i>1</i>		<i>1</i>	<i>2</i>
28262			3	3
28263		4	8	12
		<i>1</i>	<i>1</i>	<i>2</i>
28264			5	5
28291	2	2	2	6
	<i>2</i>	<i>2</i>		<i>4</i>
28292	3			3
	<i>3</i>			<i>3</i>
28299	8	8	18	34
	<i>1</i>	<i>4</i>	<i>5</i>	<i>10</i>
282	27	43	78	148
	<i>10</i>	<i>16</i>	<i>14</i>	<i>40</i>
28	78	112	189	379
	<i>28</i>	<i>47</i>	<i>34</i>	<i>109</i>
29100	2	14	7	23
	<i>2</i>	<i>10</i>	<i>4</i>	<i>16</i>
291	2	14	7	23
	<i>2</i>	<i>10</i>	<i>4</i>	<i>16</i>
29200	14	6	67	87
	<i>8</i>	<i>2</i>	<i>16</i>	<i>26</i>
292	14	6	67	87
	<i>8</i>	<i>2</i>	<i>16</i>	<i>26</i>
29300	48	105	117	270
	<i>28</i>	<i>60</i>	<i>30</i>	<i>118</i>

Catatan : angka yang tercetak miring: industri besar, yang tercetak tebal: total IBS, *: tidak dipublikasikan

Note: number in italic denote large industry, number in bold denote total large and medium industry, *: not publication

Tabel 1 Jumlah Perusahaan menurut Status Penanaman Modal dan Kode Industri, 2014
 Table 1 Number of Establishment by Investment Facility Status and Industrial Code, 2014

Kode Industri <i>Industrial Code</i>	PMDN <i>Domestic Investment</i>	PMA <i>Foreign Investment</i>	Lainnya <i>Others</i>	Jumlah <i>Total</i>
(1)	(2)	(3)	(4)	(5)
293	48	105	117	270
	28	60	30	118
29	64	125	191	380
	38	72	50	160
30111	29	9	40	78
	18	4	7	29
30112		2		2
		1		1
30113	2	1	8	11
	1	1		2
301	31	12	48	91
	19	6	7	32
30200	1			1
	1			1
302	1			1
	1			1
30300	1	1		2
	1	1		2
303	1	1		2
	1	1		2
30911	3	5	9	17
	1	2	3	6
30912	29	57	97	183
	20	35	22	77
30921	7		8	15
	3		3	6
30922	4	6	9	19
	1	3	3	7
30990		2	1	3
		1	1	2
309	43	70	124	237
	25	41	32	98
30	76	83	172	331
	46	48	39	133
31001	133	88	744	965
	65	55	143	263
31002	30	6	130	166
	11	5	33	49
31003	5	2	20	27
	1	1	7	9
31004	32	5	65	102
	14	1	15	30

Catatan : angka yang tercetak miring: industri besar, yang tercetak tebal: total IBS, *: tidak dipublikasikan

Note: number in italic denote large industry, number in bold denote total large and medium industry, *: not publication

Tabel 1 Jumlah Perusahaan menurut Status Penanaman Modal dan Kode Industri, 2014
 Table 1 Number of Establishment by Investment Facility Status and Industrial Code, 2014

Kode Industri <i>Industrial Code</i>	PMDN <i>Domestic Investment</i>	PMA <i>Foreign Investment</i>	Lainnya <i>Others</i>	Jumlah <i>Total</i>
(1)	(2)	(3)	(4)	(5)
31009	10	3	54	67
	3	3	12	18
310	210	104	1 013	1 327
	94	65	210	369
31	210	104	1 013	1 327
	94	65	210	369
32111			1	1
32112	10	6	46	62
	4	5	9	18
32113			1	1
32115			2	2
			1	1
32119	1		4	5
			2	2
32120			4	4
321	11	6	58	75
	4	5	12	21
32201	1		9	10
			2	2
32202	3	13	10	26
	1	10	2	13
322	4	13	19	36
	1	10	4	15
32300	11	12	54	77
	5	9	9	23
323	11	12	54	77
	5	9	9	23
32401			8	8
			2	2
32402	14	13	65	92
	7	12	9	28
324	14	13	73	100
	7	12	11	30
32501	1		3	4
	1		1	2
32502			3	3
32503	4	3	4	11
	3	3	1	7
32509	1	1	4	6
	1		2	3

Catatan : angka yang tercetak miring: industri besar, yang tercetak tebal: total IBS, *: tidak dipublikasikan

Note: number in italic denote large industry, number in bold denote total large and medium industry, *: not publication

Tabel 1 Jumlah Perusahaan menurut Status Penanaman Modal dan Kode Industri, 2014
 Table 1 Number of Establishment by Investment Facility Status and Industrial Code, 2014

Kode Industri <i>Industrial Code</i>	PMDN <i>Domestic Investment</i>	PMA <i>Foreign Investment</i>	Lainnya <i>Others</i>	Jumlah <i>Total</i>
(1)	(2)	(3)	(4)	(5)
325	6	4	14	24
	5	3	4	12
32901	6	4	21	31
	4	4	9	17
32903	5	4	58	67
	1	4	11	16
32904			7	7
			1	1
32905			1	1
32909	21	45	118	184
	13	35	14	62
329	32	53	205	290
	18	43	35	96
32	78	101	423	602
	40	82	75	197
33111			2	2
33119			4	4
33121	3	1	5	9
33122	3	1	2	6
	2			2
33131		1	3	4
33141			1	1
33149	1			1
33151	24	8	37	69
	4	2	5	11
33152			1	1
			1	1
33159			1	1
33190	1		3	4
			1	1
331	32	11	59	102
	6	2	7	15
33200		1	2	3
			1	1
332		1	2	3
			1	1
33	32	12	61	105
	6	2	8	16
Jumlah	4764	2497	17268	24529
	2563	1612	3299	7474

Catatan : angka yang tercetak miring: industri besar, yang tercetak tebal: total IBS, *: tidak dipublikasikan

Note: number in italic denote large industry, number in bold denote total large and medium industry, *: not publication

Tabel 2. Jumlah Perusahaan menurut Kepemilikan Modal dan Kode Industri, 2014

Kode Industri <i>Industrial Code</i>	Pemerintah Pusat <i>Central Government</i>	Pemerintah Daerah <i>Local Government</i>	Swasta Nasional <i>National Private</i>	Swasta Asing <i>Foreign</i>	Pemerintah Pusat dan Daerah <i>Central Government & Local Government</i>	Pemerintah Pusat dan Swasta Nasional <i>Central Government & National Private</i>
(1)	(2)	(3)	(4)	(5)	(6)	(7)
10110		3	6			
			2			
10120			13			
			3			
10130			44			
			13			
101		3	63			
			18			
10211			186	1		
			12			
10212			10			
			2			
10213	1		295	15		
			58	8		
10214			91			
			2			
10217			7	2		
				2		
10218			2			
			1			
10219			168	3		
			19	2		
10221			72	3		
			35	2		
10222			4	1		
			2	1		
10291			17			
10293			135	7		
			60	4		
10295			2			
10296			1			
10297			6			
			1			
10298			8			
10299		1	98	1		
			9	1		
102	1	1	1 102	33		
			201	20		
10311			6			
			1			
10312			41			
			10			
10313			3			
			1			
10314			8	1		
			4	1		
10320		1	6			
			1			

Catatan : angka yang tercetak miring: industri besar, yang tercetak tebal: total IBS, *: tidak dipublikasikan

Note: number in italic denote large industry, number in bold denote total large and medium industry, *: not publication

Table 2. Number of Establishment under ownership of capital and Industrial Code, 2014

Pemerintah Pusat dan Swasta Asing <i>Central Government & Foreign</i>	Pemerintah Daerah dan Swasta Nasional <i>Local Government & National Private</i>	Pemerintah Daerah dan Swasta Asing <i>Central Government & Foreign</i>	Swasta Nasional dan Swasta Asing <i>National Private & Foreign</i>	Lainnya <i>Others</i>	Jumlah <i>Total</i>	Kode Industri <i>Industrial Code</i>
(8)	(9)	(10)	(11)	(12)	(13)	(1)
	1				10	10110
					2	
					13	10120
					3	
			2		46	10130
					13	
	1		2		69	101
					18	
					187	10211
					12	
					10	10212
					2	
		1	13		325	10213
			9		75	
					91	10214
					2	
					9	10217
					2	
					2	10218
					1	
	1		3		175	10219
	1		2		24	
			2		77	10221
			2		39	
					5	10222
					3	
					17	10291
	1		13		156	10293
			11		75	
					2	10295
					1	10296
					6	10297
					1	
					8	10298
					100	10299
					10	
	2	1	31		1 171	102
	1		24		246	
					6	10311
					1	
			1		42	10312
			1		11	
					3	10313
					1	
					9	10314
					5	
			1		8	10320
			1		2	

Catatan : angka yang tercetak miring: industri besar, yang tercetak tebal: total IBS, *: tidak dipublikasikan
 Note: number in italic denote large industry, number in bold denote total large and medium industry, *: not publication

Tabel 2. Jumlah Perusahaan menurut Kepemilikan Modal dan Kode Industri, 2014

Kode Industri <i>Industrial Code</i>	Pemerintah Pusat <i>Central Government</i>	Pemerintah Daerah <i>Local Government</i>	Swasta Nasional <i>National Private</i>	Swasta Asing <i>Foreign</i>	Pemerintah Pusat dan Daerah <i>Central Government & Local Government</i>	Pemerintah Pusat dan Swasta Nasional <i>Central Government & National Private</i>
(1)	(2)	(3)	(4)	(5)	(6)	(7)
10330			6	1		
			<i>1</i>			
10391			4			
10392			147			
			<i>15</i>			
10399			9			
			<i>1</i>			
103		1	230	2		
			<i>34</i>	<i>1</i>		
10411			14	1		
				<i>1</i>		
10412			2			
			<i>1</i>			
10413	1		1			
	<i>1</i>					
10415			4			
			<i>1</i>			
10421			50			
			<i>2</i>			
10422			13	1		
			<i>5</i>	<i>1</i>		
10423			32			
			<i>9</i>			
10424			16	1		
			<i>9</i>	<i>1</i>		
10431	52	3	426	56		
	<i>48</i>	<i>3</i>	<i>316</i>	<i>46</i>		
10432	2		38	12		
	<i>2</i>		<i>29</i>	<i>12</i>		
10490			12			
104	55	3	608	71		
	<i>51</i>	<i>3</i>	<i>372</i>	<i>61</i>		
10510	1		11			
	<i>1</i>		<i>7</i>			
10520			8	2		
			<i>5</i>	<i>1</i>		
10531			13			
			<i>5</i>			
10532			7			
			<i>1</i>			
10590			1	1		
				<i>1</i>		
105	1		40	3		
	<i>1</i>		<i>18</i>	<i>2</i>		
10611	1		8		1	
			<i>1</i>			
10612	6		41	2		
	<i>5</i>		<i>15</i>	<i>1</i>		

Catatan : angka yang tercetak miring: industri besar, yang tercetak tebal: total IBS, *: tidak dipublikasikan

Note: number in italic denote large industry, number in bold denote total large and medium industry, *: not publication

Table 2. Number of Establishment under ownership of capital and Industrial Code, 2014

Pemerintah Pusat dan Swasta Asing <i>Central Government & Foreign</i>	Pemerintah Daerah dan Swasta Nasional <i>Local Government & National Private</i>	Pemerintah Daerah dan Swasta Asing <i>Central Government & Foreign</i>	Swasta Nasional dan Swasta Asing <i>National Private & Foreign</i>	Lainnya <i>Others</i>	Jumlah <i>Total</i>	Kode Industri <i>Industrial Code</i>
(8)	(9)	(10)	(11)	(12)	(13)	(1)
					7	10330
					1	
					4	10391
	1				148	10392
					15	
					9	10399
					1	
	1		2		236	103
			2		37	
			2		17	10411
			1		2	
			1		3	10412
					1	
					2	10413
					1	
					4	10415
					1	
					50	10421
					2	
			1		15	10422
			1		7	
	1				33	10423
					9	
					17	10424
					10	
7	1		52		597	10431
6	1		48		468	
			3		55	10432
			3		46	
			1		13	10490
7	2		60		806	104
6	1		53		547	
					12	10510
					8	
			4		14	10520
			3		9	
			1		14	10531
			1		6	
			1		8	10532
			1		2	
					2	10590
					1	
			6		50	105
			5		26	
					10	10611
					1	
			1		50	10612
			1		22	

Catatan : angka yang tercetak miring: industri besar, yang tercetak tebal: total IBS, *: tidak dipublikasikan
 Note: number in italic denote large industry, number in bold denote total large and medium industry, *: not publication

Tabel 2. Jumlah Perusahaan menurut Kepemilikan Modal dan Kode Industri, 2014

Kode Industri <i>Industrial Code</i>	Pemerintah Pusat <i>Central Government</i>	Pemerintah Daerah <i>Local Government</i>	Swasta Nasional <i>National Private</i>	Swasta Asing <i>Foreign</i>	Pemerintah Pusat dan Daerah <i>Central Government & Local Government</i>	Pemerintah Pusat dan Swasta Nasional <i>Central Government & National Private</i>
(1)	(2)	(3)	(4)	(5)	(6)	(7)
10613	4		10	2		
			2	2		
10614			24			
			7			
10615			15			
10616			11			
10617		1	8	2		
			3	2		
10618			29			
			7			
10621			159	1		
			21			
10622			17			
			1			
10623			5	1		
			2	1		
10629			4			
10631	3	1	334			2
			7			
10632			9			
			2			
10633			11			
			1			
10634			1			
106	14	2	686	8	1	2
	5		69	6		
10710			590	6		1
			107	4		
10721	29	1	28		1	4
	29	1	27		1	4
10722			15	1		
			1	1		
10723			17			
			4			
10729			10			
			3			
10731	3		10			
	3		4			
10732		1	53	6		
		1	14	3		
10733			4			
10739			9			
			3			
10740			277	1		
			53	1		
10750		1	63	3		
		1	16	2		

Catatan : angka yang tercetak miring: industri besar, yang tercetak tebal: total IBS, *: tidak dipublikasikan

Note: number in italic denote large industry, number in bold denote total large and medium industry, *: not publication

Table 2. Number of Establishment under ownership of capital and Industrial Code, 2014

Pemerintah Pusat dan Swasta Asing <i>Central Government & Foreign</i>	Pemerintah Daerah dan Swasta Nasional <i>Local Government & National Private</i>	Pemerintah Daerah dan Swasta Asing <i>Central Government & Foreign</i>	Swasta Nasional dan Swasta Asing <i>National Private & Foreign</i>	Lainnya <i>Others</i>	Jumlah <i>Total</i>	Kode Industri <i>Industrial Code</i>
(8)	(9)	(10)	(11)	(12)	(13)	(1)
					16	10613
					4	
			1	1	26	10614
			1		8	
					15	10615
					11	10616
			2		13	10617
			2		7	
			2		31	10618
			1		8	
	1		5		166	10621
			5		26	
					17	10622
					1	
			3		9	10623
			2		5	
			2		6	10629
			1		1	
	1				341	10631
					7	
					9	10632
					2	
					11	10633
					1	
					1	10634
	2		16	1	732	106
			13		93	
	2		6		606	10710
			6		117	
			5		68	10721
			5		67	
					16	10722
					2	
			3		20	10723
			2		6	
					10	10729
					3	
			3		16	10731
			3		10	
			2		62	10732
			2		20	
					4	10733
					9	10739
					3	
					278	10740
					54	
			1		68	10750
					19	

Catatan : angka yang tercetak miring: industri besar, yang tercetak tebal: total IBS, *: tidak dipublikasikan
 Note: number in italic denote large industry, number in bold denote total large and medium industry, *: not publication

Tabel 2. Jumlah Perusahaan menurut Kepemilikan Modal dan Kode Industri, 2014

Kode Industri <i>Industrial Code</i>	Pemerintah Pusat <i>Central Government</i>	Pemerintah Daerah <i>Local Government</i>	Swasta Nasional <i>National Private</i>	Swasta Asing <i>Foreign</i>	Pemerintah Pusat dan Daerah <i>Central Government & Local Government</i>	Pemerintah Pusat dan Swasta Nasional <i>Central Government & National Private</i>
(1)	(2)	(3)	(4)	(5)	(6)	(7)
10761	27	3	178	4		
	<i>23</i>	<i>3</i>	<i>59</i>	<i>3</i>		
10762			2			
10771			95	2		
			<i>8</i>	<i>2</i>		
10772		3	55	6		
		<i>2</i>	<i>15</i>	<i>5</i>		
10773			9	1		
			<i>3</i>	<i>1</i>		
10774		1	116	1		
			<i>6</i>	<i>1</i>		
10779			13	1		
			<i>1</i>			
10791			2			
10792		1	99			
			<i>10</i>			
10793			71			
			<i>15</i>			
10794		3	863	2		
		<i>1</i>	<i>56</i>	<i>1</i>		
10799			62	1		
			<i>10</i>	<i>1</i>		
107	59	14	2 641	35	1	5
	<i>55</i>	<i>9</i>	<i>415</i>	<i>25</i>	<i>1</i>	<i>4</i>
10801			70	6		
			<i>37</i>	<i>1</i>		
10802			25	3		
			<i>10</i>	<i>2</i>		
108			95	9		
			<i>47</i>	<i>3</i>		
10	130	24	5 465	161	2	7
	<i>112</i>	<i>12</i>	<i>1 174</i>	<i>118</i>	<i>1</i>	<i>4</i>
11010			11			
			<i>3</i>			
11020			6			
			<i>3</i>			
11030						
11040			81	7		
			<i>28</i>	<i>6</i>		
11050		2	214	5		
		<i>1</i>	<i>61</i>	<i>4</i>		
11090			17	2		
			<i>1</i>	<i>2</i>		
110		2	329	14		
		<i>1</i>	<i>96</i>	<i>12</i>		
11		2	329	14		
		<i>1</i>	<i>96</i>	<i>12</i>		

Catatan : angka yang tercetak miring: industri besar, yang tercetak tebal: total IBS, *: tidak dipublikasikan

Note: number in italic denote large industry, number in bold denote total large and medium industry, *: not publication

Table 2. Number of Establishment under ownership of capital and Industrial Code, 2014

Pemerintah Pusat dan Swasta Asing Central Government & Foreign	Pemerintah Daerah dan Swasta Nasional Local Government & National Private	Pemerintah Daerah dan Swasta Asing Central Government & Foreign	Swasta Nasional dan Swasta Asing National Private & Foreign	Lainnya Others	Jumlah Total	Kode Industri Industrial Code
(8)	(9)	(10)	(11)	(12)	(13)	(1)
	3		2		217	10761
	3		1		92	
					2	10762
					97	10771
					10	
			3		67	10772
			3		25	
			1		11	10773
			1		5	
					118	10774
					7	
			1		15	10779
			1		2	
	1				3	10791
					100	10792
					10	
					71	10793
					15	
	7	1	3	1	880	10794
			2		60	
					63	10799
					11	
	13	1	30	1	2 801	107
	3		26		538	
			6		82	10801
			4		42	
					28	10802
					12	
			6		110	108
			4		54	
7	21	2	153	2	5 975	10
6	5		127		1 559	
			1	1	13	11010
			1		4	
					6	11020
					3	
			2		2	11030
			1		1	
		1	10		99	11040
			9		43	
	5		7		233	11050
	1		6		73	
			2		21	11090
			1		4	
	5	1	22	1	374	110
	1		18		128	
	5	1	22	1	374	11
	1		18		128	

Catatan : angka yang tercetak miring: industri besar, yang tercetak tebal: total IBS, *: tidak dipublikasikan
 Note: number in italic denote large industry, number in bold denote total large and medium industry, *: not publication

Tabel 2. Jumlah Perusahaan menurut Kepemilikan Modal dan Kode Industri, 2014

Kode Industri <i>Industrial Code</i>	Pemerintah Pusat <i>Central Government</i>	Pemerintah Daerah <i>Local Government</i>	Swasta Nasional <i>National Private</i>	Swasta Asing <i>Foreign</i>	Pemerintah Pusat dan Daerah <i>Central Government & Local Government</i>	Pemerintah Pusat dan Swasta Nasional <i>Central Government & National Private</i>
(1)	(2)	(3)	(4)	(5)	(6)	(7)
12011			356			
			208			
12012			16	1		
			10	1		
12019			29	1		
			6	1		
12091	4	1	419	3		
	3		24	3		
12099	1		24			
	1		4			
120	5	1	844	5		
	4		252	5		
12	5	1	844	5		
	4		252	5		
13111			25	1		
			9	1		
13112	1		107	16		
	1		80	11		
13113	1		33	3		
	1		16	2		
13121		3	753	18		1
		1	175	10		1
13122			50			
			7			
13131	2		37	5		
	2		16	2		
13132		1	156	11		
			60	5		
13133		1	152	2		
		1	56			
13134		1	326			
			22			
131	4	6	1 639	56		1
	4	2	441	31		1
13911		1	125	5		
			64	4		
13912			47	4		1
			12	2		
13921			111	1		
			24	1		
13922			42	3		
			3	1		
13923			22	2		
			5			
13924			20	1		
			4			
13929			35	1		
			4	1		

Catatan : angka yang tercetak miring: industri besar, yang tercetak tebal: total IBS, *: tidak dipublikasikan

Note: number in italic denote large industry, number in bold denote total large and medium industry, *: not publication

Table 2. Number of Establishment under ownership of capital and Industrial Code, 2014

Pemerintah Pusat dan Swasta Asing <i>Central Government & Foreign</i>	Pemerintah Daerah dan Swasta Nasional <i>Local Government & National Private</i>	Pemerintah Daerah dan Swasta Asing <i>Central Government & Foreign</i>	Swasta Nasional dan Swasta Asing <i>National Private & Foreign</i>	Lainnya <i>Others</i>	Jumlah <i>Total</i>	Kode Industri <i>Industrial Code</i>
(8)	(9)	(10)	(11)	(12)	(13)	(1)
			1		357	12011
			1		209	
					17	12012
					11	
	1				31	12019
	1				8	
	2		2		431	12091
	1		1		32	
	1				26	12099
					5	
	4		3		862	120
	2		2		265	
	4		3		862	12
	2		2		265	
			1		27	13111
					10	
			12		136	13112
			9		101	
			1		38	13113
			1		20	
		1	12		788	13121
			8		195	
	2				52	13122
					7	
			7		51	13131
			6		26	
			4		172	13132
			3		68	
			5		160	13133
			3		60	
	3				330	13134
					22	
	5	1	42		1 754	131
			30		509	
			5		136	13911
			4		72	
	1				53	13912
					14	
	1		3		116	13921
			1		26	
					45	13922
					4	
					24	13923
					5	
					21	13924
					4	
			1		37	13929
			1		6	

Catatan : angka yang tercetak miring: industri besar, yang tercetak tebal: total IBS, *: tidak dipublikasikan
 Note: number in italic denote large industry, number in bold denote total large and medium industry, *: not publication

Tabel 2. Jumlah Perusahaan menurut Kepemilikan Modal dan Kode Industri, 2014

Kode Industri <i>Industrial Code</i>	Pemerintah Pusat <i>Central Government</i>	Pemerintah Daerah <i>Local Government</i>	Swasta Nasional <i>National Private</i>	Swasta Asing <i>Foreign</i>	Pemerintah Pusat dan Daerah <i>Central Government & Local Government</i>	Pemerintah Pusat dan Swasta Nasional <i>Central Government & National Private</i>
(1)	(2)	(3)	(4)	(5)	(6)	(7)
13930			26	2		
			<i>11</i>	<i>2</i>		
13941			65			
			<i>6</i>			
13942			18	1		
			<i>5</i>	<i>1</i>		
13991			24	2		
			<i>5</i>			
13992			10	1		
			<i>5</i>	<i>1</i>		
13993			10			
			<i>5</i>			
13995			2			
13996			1			
			<i>1</i>			
13997	1		122			
	<i>1</i>		<i>7</i>			
13999			74	1		
			<i>6</i>	<i>1</i>		
139	1	1	754	24		1
	<i>1</i>		<i>167</i>	<i>14</i>		
13	5	7	2 393	80		2
	<i>5</i>	<i>2</i>	<i>608</i>	<i>45</i>		<i>1</i>
14111		11	1 492	144		
		<i>5</i>	<i>367</i>	<i>127</i>		
14112			16	2		
			<i>4</i>	<i>1</i>		
14120			11			
			<i>1</i>			
14131			114	4		
			<i>20</i>	<i>4</i>		
14132			21	5		
			<i>14</i>	<i>5</i>		
141		11	1 654	155		
		<i>5</i>	<i>406</i>	<i>137</i>		
14200			1			
142			1			
14301			151	11		
			<i>43</i>	<i>10</i>		
14302			98	4		
			<i>5</i>	<i>1</i>		
14303			17	2		
			<i>6</i>	<i>1</i>		
143			266	17		
			<i>54</i>	<i>12</i>		
14		11	1 921	172		
		<i>5</i>	<i>460</i>	<i>149</i>		
15111			9			

Catatan : angka yang tercetak miring: industri besar, yang tercetak tebal: total IBS, *: tidak dipublikasikan

Note: number in italic denote large industry, number in bold denote total large and medium industry, *: not publication

Table 2. Number of Establishment under ownership of capital and Industrial Code, 2014

Pemerintah Pusat dan Swasta Asing <i>Central Government & Foreign</i>	Pemerintah Daerah dan Swasta Nasional <i>Local Government & National Private</i>	Pemerintah Daerah dan Swasta Asing <i>Central Government & Foreign</i>	Swasta Nasional dan Swasta Asing <i>National Private & Foreign</i>	Lainnya <i>Others</i>	Jumlah <i>Total</i>	Kode Industri <i>Industrial Code</i>
(8)	(9)	(10)	(11)	(12)	(13)	(1)
			5		33	13930
			3		16	
			1		66	13941
					6	
			1		20	13942
			1		7	
			1		27	13991
					5	
					11	13992
					6	
			1		11	13993
			1		6	
					2	13995
					1	13996
					1	
					123	13997
					8	
					75	13999
					7	
	2		18		801	139
			11		193	
	7	1	60		2 555	13
			41		702	
		1	29		1 677	14111
			26		525	
					18	14112
					5	
					11	14120
					1	
					118	14131
					24	
			2		28	14132
			2		21	
		1	31		1 852	141
			28		576	
					1	14200
					1	142
			2		164	14301
			2		55	
				1	103	14302
					6	
			2		21	14303
			2		9	
			4	1	288	143
			4		70	
		1	35	1	2 141	14
			32		646	
					9	15111

Catatan : angka yang tercetak miring: industri besar, yang tercetak tebal: total IBS, *: tidak dipublikasikan

Note: number in italic denote large industry, number in bold denote total large and medium industry, *: not publication

Tabel 2. Jumlah Perusahaan menurut Kepemilikan Modal dan Kode Industri, 2014

Kode Industri <i>Industrial Code</i>	Pemerintah Pusat <i>Central Government</i>	Pemerintah Daerah <i>Local Government</i>	Swasta Nasional <i>National Private</i>	Swasta Asing <i>Foreign</i>	Pemerintah Pusat dan Daerah <i>Central Government & Local Government</i>	Pemerintah Pusat dan Swasta Nasional <i>Central Government & National Private</i>
(1)	(2)	(3)	(4)	(5)	(6)	(7)
15112	1	1	62	3		
	<i>1</i>		<i>20</i>	<i>1</i>		
15114			5	2		
			<i>2</i>	<i>2</i>		
15121			125	10		
			<i>29</i>	<i>8</i>		
15122			4			
			<i>1</i>			
15129			4			
			<i>1</i>			
151	1	1	209	15		
	<i>1</i>		<i>53</i>	<i>11</i>		
15201		1	317	22		
		<i>1</i>	<i>82</i>	<i>16</i>		
15202	1		40	10		
	<i>1</i>		<i>14</i>	<i>10</i>		
15203			16			
			<i>7</i>			
15209			33	1		
			<i>10</i>	<i>1</i>		
152	1	1	406	33		
	<i>1</i>	<i>1</i>	<i>113</i>	<i>27</i>		
15	2	2	615	48		
	<i>2</i>	<i>1</i>	<i>166</i>	<i>38</i>		
16101	5		243	6		
	<i>1</i>		<i>40</i>	<i>2</i>		
16102		1	22			
		<i>1</i>	<i>5</i>			
16103			18			
16104			21			
			<i>2</i>			
161	5	1	304	6		
	<i>1</i>	<i>1</i>	<i>47</i>	<i>2</i>		
16211			72	1		
			<i>53</i>	<i>1</i>		
16212			84	6		
			<i>61</i>	<i>5</i>		
16213	1		53	4		
			<i>25</i>	<i>2</i>		
16214			28	3		
			<i>16</i>			
16221	1	2	178	16		
	<i>1</i>	<i>1</i>	<i>49</i>	<i>8</i>		
16222			10			
			<i>3</i>			
16230			22	2		
			<i>9</i>	<i>1</i>		
16291	1	1	99	2		
			<i>7</i>	<i>1</i>		

Catatan : angka yang tercetak miring: industri besar, yang tercetak tebal: total IBS, *: tidak dipublikasikan

Note: number in italic denote large industry, number in bold denote total large and medium industry, *: not publication

Table 2. Number of Establishment under ownership of capital and Industrial Code, 2014

Pemerintah Pusat dan Swasta Asing <i>Central Government & Foreign</i>	Pemerintah Daerah dan Swasta Nasional <i>Local Government & National Private</i>	Pemerintah Daerah dan Swasta Asing <i>Central Government & Foreign</i>	Swasta Nasional dan Swasta Asing <i>National Private & Foreign</i>	Lainnya <i>Others</i>	Jumlah <i>Total</i>	Kode Industri <i>Industrial Code</i>
(8)	(9)	(10)	(11)	(12)	(13)	(1)
					67	15112
					22	
			1		8	15114
			<i>1</i>		<i>5</i>	
1			3		139	15121
			<i>3</i>		<i>40</i>	
					4	15122
					<i>1</i>	
			2		6	15129
					<i>1</i>	
1			6		233	151
			<i>4</i>		<i>69</i>	
	1		14		355	15201
			<i>10</i>		<i>109</i>	
			3		54	15202
			<i>3</i>		<i>28</i>	
			2		18	15203
			<i>1</i>		<i>8</i>	
					34	15209
					<i>11</i>	
	1		19		461	152
			<i>14</i>		<i>156</i>	
1	1		25		694	15
			<i>18</i>		<i>225</i>	
			4		258	16101
			<i>1</i>		<i>44</i>	
					23	16102
					<i>6</i>	
					18	16103
					21	16104
					<i>2</i>	
			4		320	161
			<i>1</i>		<i>52</i>	
			4		77	16211
			<i>4</i>		<i>58</i>	
			3		93	16212
			<i>3</i>		<i>69</i>	
			4	1	63	16213
			<i>4</i>	<i>1</i>	<i>32</i>	
					31	16214
					<i>16</i>	
			8		205	16221
			<i>3</i>		<i>62</i>	
					10	16222
					<i>3</i>	
					24	16230
					<i>10</i>	
					103	16291
					<i>8</i>	

Catatan : angka yang tercetak miring: industri besar, yang tercetak tebal: total IBS, *: tidak dipublikasikan

Note: number in italic denote large industry, number in bold denote total large and medium industry, *: not publication

Tabel 2. Jumlah Perusahaan menurut Kepemilikan Modal dan Kode Industri, 2014

Kode Industri <i>Industrial Code</i>	Pemerintah Pusat <i>Central Government</i>	Pemerintah Daerah <i>Local Government</i>	Swasta Nasional <i>National Private</i>	Swasta Asing <i>Foreign</i>	Pemerintah Pusat dan Daerah <i>Central Government & Local Government</i>	Pemerintah Pusat dan Swasta Nasional <i>Central Government & National Private</i>
(1)	(2)	(3)	(4)	(5)	(6)	(7)
16292			37			
			<i>1</i>			
16293			63	3		
			<i>10</i>	<i>1</i>		
16294		1	12	1		
			<i>1</i>	<i>1</i>		
16295			12	1		
			<i>3</i>	<i>1</i>		
16299			41	3		
			<i>5</i>	<i>1</i>		
162	3	4	711	42		
	<i>1</i>	<i>1</i>	<i>243</i>	<i>22</i>		
16	8	5	1 015	48		
	<i>2</i>	<i>2</i>	<i>290</i>	<i>24</i>		
17011			6	2		
			<i>4</i>	<i>2</i>		
17012		2	31	2		
		<i>2</i>	<i>16</i>	<i>2</i>		
17013			2			
			<i>2</i>			
17014			12	2		
			<i>5</i>			
17019	1		34	2		
	<i>1</i>		<i>14</i>			
17021		1	29	2		
		<i>1</i>	<i>15</i>	<i>1</i>		
17022		1	218	11		
			<i>84</i>	<i>7</i>		
17091			35	2		
			<i>14</i>	<i>2</i>		
17099		1	64	5		
			<i>11</i>	<i>2</i>		
170	1	5	431	28		
	<i>1</i>	<i>3</i>	<i>165</i>	<i>16</i>		
17	1	5	431	28		
	<i>1</i>	<i>3</i>	<i>165</i>	<i>16</i>		
18111	4	10	438	13		
	<i>1</i>		<i>88</i>	<i>6</i>		
18112	1		9			
	<i>1</i>		<i>2</i>			
18120			47			
			<i>5</i>			
181	5	10	494	13		
	<i>2</i>		<i>95</i>	<i>6</i>		
18201			4			
			<i>1</i>			
182			4			
			<i>1</i>			

Catatan : angka yang tercetak miring: industri besar, yang tercetak tebal: total IBS, *: tidak dipublikasikan
 Note: number in italic denote large industry, number in bold denote total large and medium industry, *: not publication

Table 2. Number of Establishment under ownership of capital and Industrial Code, 2014

Pemerintah Pusat dan Swasta Asing <i>Central Government & Foreign</i>	Pemerintah Daerah dan Swasta Nasional <i>Local Government & National Private</i>	Pemerintah Daerah dan Swasta Asing <i>Central Government & Foreign</i>	Swasta Nasional dan Swasta Asing <i>National Private & Foreign</i>	Lainnya <i>Others</i>	Jumlah <i>Total</i>	Kode Industri <i>Industrial Code</i>
(8)	(9)	(10)	(11)	(12)	(13)	(1)
					37	16292
					<i>1</i>	
		1	1		68	16293
		<i>1</i>	<i>1</i>		<i>13</i>	
			1		15	16294
			<i>1</i>		<i>3</i>	
			1		14	16295
			<i>1</i>		<i>5</i>	
			2		46	16299
			<i>1</i>		<i>7</i>	
		1	24	1	786	162
		<i>1</i>	<i>18</i>	<i>1</i>	<i>287</i>	
		1	28	1	1 106	16
		<i>1</i>	<i>19</i>	<i>1</i>	<i>339</i>	
			1		9	17011
			<i>1</i>		<i>7</i>	
			2		37	17012
			<i>2</i>		<i>22</i>	
					2	17013
					<i>2</i>	
					14	17014
					<i>5</i>	
			1		38	17019
					<i>15</i>	
			1		33	17021
			<i>1</i>		<i>18</i>	
			13		243	17022
			<i>11</i>		<i>102</i>	
					37	17091
					<i>16</i>	
			2		72	17099
			<i>2</i>		<i>15</i>	
			20		485	170
			<i>17</i>		<i>202</i>	
			20		485	17
			<i>17</i>		<i>202</i>	
			2		467	18111
			<i>1</i>		<i>96</i>	
					10	18112
					<i>3</i>	
					47	18120
					<i>5</i>	
			2		524	181
			<i>1</i>		<i>104</i>	
					4	18201
					<i>1</i>	
					4	182
					<i>1</i>	

Catatan : angka yang tercetak miring: industri besar, yang tercetak tebal: total IBS, *: tidak dipublikasikan
 Note: number in italic denote large industry, number in bold denote total large and medium industry, *: not publication

Tabel 2. Jumlah Perusahaan menurut Kepemilikan Modal dan Kode Industri, 2014

Kode Industri <i>Industrial Code</i>	Pemerintah Pusat <i>Central Government</i>	Pemerintah Daerah <i>Local Government</i>	Swasta Nasional <i>National Private</i>	Swasta Asing <i>Foreign</i>	Pemerintah Pusat dan Daerah <i>Central Government & Local Government</i>	Pemerintah Pusat dan Swasta Nasional <i>Central Government & National Private</i>
(1)	(2)	(3)	(4)	(5)	(6)	(7)
18	5	10	498	13		
	2		96	6		
19100	2		5			
			2			
191	2		5			
			2			
19211			8	1		
			1	1		
19212		1	5			
			1			
19213			7	2		
			2			
19291	2		33			
			7			
19292	1		3			
192	3	1	56	3		
			11	1		
19	5	1	61	3		
			13	1		
20111			16	3		
			4	1		
20112			41	6		1
			12	1		1
20113	1		3			
	1		2			
20114			19	5		
			6			
20115	4		19	2		
			5			
20116		1	17	7		
		1	5	3		
20117	1		4	4		
	1		2	2		
20118			39	14		
			11	9		
20119			26	7		
			9	4		
20121	2		65			
	1		5			
20122			7	1		
			3			
20123			5	1		1
			1	1		1
20124			8			
			3			
20125						

Catatan : angka yang tercetak miring: industri besar, yang tercetak tebal: total IBS, *: tidak dipublikasikan

Note: number in italic denote large industry, number in bold denote total large and medium industry, *: not publication

Table 2. Number of Establishment under ownership of capital and Industrial Code, 2014

Pemerintah Pusat dan Swasta Asing <i>Central Government & Foreign</i>	Pemerintah Daerah dan Swasta Nasional <i>Local Government & National Private</i>	Pemerintah Daerah dan Swasta Asing <i>Central Government & Foreign</i>	Swasta Nasional dan Swasta Asing <i>National Private & Foreign</i>	Lainnya <i>Others</i>	Jumlah <i>Total</i>	Kode Industri <i>Industrial Code</i>
(8)	(9)	(10)	(11)	(12)	(13)	(1)
			2		528	18
			<i>1</i>		<i>105</i>	
					7	19100
					<i>2</i>	
					7	191
					<i>2</i>	
	1				10	19211
	<i>1</i>				<i>3</i>	
1			1		8	19212
			<i>1</i>		<i>2</i>	
			3		12	19213
			<i>1</i>		<i>3</i>	
			3		38	19291
			<i>1</i>		<i>8</i>	
			1		5	19292
			<i>1</i>		<i>1</i>	
1	1		8		73	192
	<i>1</i>		<i>4</i>		<i>17</i>	
1	1		8		80	19
	<i>1</i>		<i>4</i>		<i>19</i>	
			5		24	20111
			<i>3</i>		<i>8</i>	
			1		49	20112
					<i>14</i>	
			7		11	20113
			<i>5</i>		<i>8</i>	
			3		27	20114
			<i>2</i>		<i>8</i>	
			1		26	20115
					<i>5</i>	
			3		28	20116
					<i>9</i>	
			2		11	20117
			<i>1</i>		<i>6</i>	
			8	1	62	20118
			<i>3</i>		<i>23</i>	
	1		6		40	20119
	<i>1</i>		<i>3</i>		<i>17</i>	
					67	20121
					<i>6</i>	
			2		10	20122
			<i>2</i>		<i>5</i>	
					7	20123
					<i>3</i>	
					8	20124
					<i>3</i>	
1					1	20125
<i>1</i>					<i>1</i>	

Catatan : angka yang tercetak miring: industri besar, yang tercetak tebal: total IBS, *: tidak dipublikasikan
 Note: number in italic denote large industry, number in bold denote total large and medium industry, *: not publication

Tabel 2. Jumlah Perusahaan menurut Kepemilikan Modal dan Kode Industri, 2014

Kode Industri <i>Industrial Code</i>	Pemerintah Pusat <i>Central Government</i>	Pemerintah Daerah <i>Local Government</i>	Swasta Nasional <i>National Private</i>	Swasta Asing <i>Foreign</i>	Pemerintah Pusat dan Daerah <i>Central Government & Local Government</i>	Pemerintah Pusat dan Swasta Nasional <i>Central Government & National Private</i>
(1)	(2)	(3)	(4)	(5)	(6)	(7)
20129			17	1		
			3			
20131	2		48	8		
	1		9	6		
20132	1	1	10	2		
	1	1	4	2		
201	11	2	344	61		2
	5	2	84	29		2
20211	2		4			
	1		2			
20212			22	7		
			13	4		
20214			2			
20221			110	14		
			35	8		
20222			3			
20223			5			
			1			
20231		1	60	4		
		1	20	3		
20232	1		75	2		
	1		21	2		
20291		1	32	6		
			11	3		
20292			6			
			3			
20293			11	2		
				1		
20294	4	1	26	1		
			8			
20295		1	5			
		1	4			
20299			42	3		
			10	3		
202	7	4	403	39		
	2	2	128	24		
20301			14	3		
			7	3		
20302			9	1		
			5			
203			23	4		
			12	3		
20	18	6	770	104		2
	7	4	224	56		2
21011			14			
			8			
21012	3	4	126	8		2
	3	2	58	4		2

Catatan : angka yang tercetak miring: industri besar, yang tercetak tebal: total IBS, *: tidak dipublikasikan

Note: number in italic denote large industry, number in bold denote total large and medium industry, *: not publication

Table 2. Number of Establishment under ownership of capital and Industrial Code, 2014

Pemerintah Pusat dan Swasta Asing <i>Central Government & Foreign</i>	Pemerintah Daerah dan Swasta Nasional <i>Local Government & National Private</i>	Pemerintah Daerah dan Swasta Asing <i>Central Government & Foreign</i>	Swasta Nasional dan Swasta Asing <i>National Private & Foreign</i>	Lainnya <i>Others</i>	Jumlah <i>Total</i>	Kode Industri <i>Industrial Code</i>
(8)	(9)	(10)	(11)	(12)	(13)	(1)
					18	20129
					3	
			7		65	20131
			2		18	
			1		15	20132
					8	
1	1		46	1	469	201
1	1		21		145	
			1		7	20211
			1		4	
		1	5		35	20212
			4		21	
					2	20214
		1	9		134	20221
		1	5		49	
					3	20222
					5	20223
					1	
			3		68	20231
			2		26	
			7		85	20232
			5		29	
			11		50	20291
			8		22	
					6	20292
					3	
			3		16	20293
			1		2	
			1		33	20294
					8	
				1	7	20295
					5	
			3		48	20299
			2		15	
		2	44		499	202
		1	28		185	
			2	1	20	20301
			2	1	13	
			4		14	20302
			4		9	
			6	1	34	203
			6	1	22	
1	1	2	96	2	1 002	20
1	1	1	55	1	352	
					14	21011
					8	
			20		163	21012
			14		83	

Catatan : angka yang tercetak miring: industri besar, yang tercetak tebal: total IBS, *: tidak dipublikasikan
 Note: number in italic denote large industry, number in bold denote total large and medium industry, *: not publication

Tabel 2. Jumlah Perusahaan menurut Kepemilikan Modal dan Kode Industri, 2014

Kode Industri <i>Industrial Code</i>	Pemerintah Pusat <i>Central Government</i>	Pemerintah Daerah <i>Local Government</i>	Swasta Nasional <i>National Private</i>	Swasta Asing <i>Foreign</i>	Pemerintah Pusat dan Daerah <i>Central Government & Local Government</i>	Pemerintah Pusat dan Swasta Nasional <i>Central Government & National Private</i>
(1)	(2)	(3)	(4)	(5)	(6)	(7)
21021			7			
			<i>1</i>			
21022			55			
			<i>19</i>			
210	3	4	202	8		2
	<i>3</i>	<i>2</i>	<i>86</i>	<i>4</i>		<i>2</i>
21	3	4	202	8		2
	<i>3</i>	<i>2</i>	<i>86</i>	<i>4</i>		<i>2</i>
22111			15	1		
			<i>9</i>	<i>1</i>		
22112			31			
			<i>5</i>			
22121	14	2	33	2		
	<i>11</i>	<i>2</i>	<i>19</i>	<i>1</i>		
22122	6		35	2		
	<i>5</i>		<i>12</i>	<i>2</i>		
22123	21	2	150	12		
	<i>17</i>	<i>2</i>	<i>87</i>	<i>11</i>		
22191			25	4		
			<i>14</i>	<i>1</i>		
22192	1	1	35	2		
	<i>1</i>	<i>1</i>	<i>10</i>	<i>1</i>		
22199	2	1	60	3		
		<i>1</i>	<i>16</i>	<i>3</i>		
221	44	6	384	26		
	<i>34</i>	<i>6</i>	<i>172</i>	<i>20</i>		
22210		1	34	1		
		<i>1</i>	<i>11</i>			
22220	1	7	509	21		
	<i>1</i>	<i>1</i>	<i>204</i>	<i>12</i>		
22230		1	58	2		
			<i>14</i>	<i>2</i>		
22291		2	76	9		
		<i>1</i>	<i>25</i>	<i>4</i>		
22292		1	164	2		
		<i>1</i>	<i>54</i>	<i>1</i>		
22293		1	79	30		
		<i>1</i>	<i>25</i>	<i>19</i>		
22299	1		217	31		
	<i>1</i>		<i>46</i>	<i>16</i>		
222	2	13	1 137	96		
	<i>2</i>	<i>5</i>	<i>379</i>	<i>54</i>		
22	46	19	1 521	122		
	<i>36</i>	<i>11</i>	<i>551</i>	<i>74</i>		
23111			13			
			<i>7</i>			
23112			4	1		
			<i>2</i>	<i>1</i>		

Catatan : angka yang tercetak miring: industri besar, yang tercetak tebal: total IBS, *: tidak dipublikasikan

Note: number in italic denote large industry, number in bold denote total large and medium industry, *: not publication

Table 2. Number of Establishment under ownership of capital and Industrial Code, 2014

Pemerintah Pusat dan Swasta Asing <i>Central Government & Foreign</i>	Pemerintah Daerah dan Swasta Nasional <i>Local Government & National Private</i>	Pemerintah Daerah dan Swasta Asing <i>Central Government & Foreign</i>	Swasta Nasional dan Swasta Asing <i>National Private & Foreign</i>	Lainnya <i>Others</i>	Jumlah <i>Total</i>	Kode Industri <i>Industrial Code</i>
(8)	(9)	(10)	(11)	(12)	(13)	(1)
					7	21021
					<i>1</i>	
					55	21022
					<i>19</i>	
			20		239	210
			<i>14</i>		<i>111</i>	
			20		239	21
			<i>14</i>		<i>111</i>	
			8		24	22111
			<i>8</i>		<i>18</i>	
					31	22112
					<i>5</i>	
			1		52	22121
			<i>1</i>		<i>34</i>	
1			2		46	22122
					<i>19</i>	
3			16		204	22123
<i>3</i>			<i>15</i>		<i>135</i>	
			2		31	22191
			<i>1</i>		<i>16</i>	
			3		42	22192
			<i>2</i>		<i>15</i>	
			3		69	22199
			<i>2</i>		<i>22</i>	
4			35		499	221
<i>3</i>			<i>29</i>		<i>264</i>	
					36	22210
					<i>12</i>	
			13		551	22220
			<i>8</i>		<i>226</i>	
		1	2		64	22230
		<i>1</i>	<i>1</i>		<i>18</i>	
		1	6		94	22291
			<i>3</i>		<i>33</i>	
			5		172	22292
			<i>3</i>		<i>59</i>	
			10		120	22293
			<i>6</i>		<i>51</i>	
			9		258	22299
			<i>5</i>		<i>68</i>	
		2	45		1 295	222
		<i>1</i>	<i>26</i>		<i>467</i>	
4		2	80		1 794	22
<i>3</i>		<i>1</i>	<i>55</i>		<i>731</i>	
					13	23111
					<i>7</i>	
					5	23112
					<i>3</i>	

Catatan : angka yang tercetak miring: industri besar, yang tercetak tebal: total IBS, *: tidak dipublikasikan
 Note: number in italic denote large industry, number in bold denote total large and medium industry, *: not publication

Tabel 2. Jumlah Perusahaan menurut Kepemilikan Modal dan Kode Industri, 2014

Kode Industri <i>Industrial Code</i>	Pemerintah Pusat <i>Central Government</i>	Pemerintah Daerah <i>Local Government</i>	Swasta Nasional <i>National Private</i>	Swasta Asing <i>Foreign</i>	Pemerintah Pusat dan Daerah <i>Central Government & Local Government</i>	Pemerintah Pusat dan Swasta Nasional <i>Central Government & National Private</i>
(1)	(2)	(3)	(4)	(5)	(6)	(7)
23119			7	1		
				<i>1</i>		
23121			19	2		
			<i>5</i>	<i>1</i>		
23122			5	1		
			<i>1</i>	<i>1</i>		
23123	1		4	1	1	
	<i>1</i>		<i>3</i>	<i>1</i>	<i>1</i>	
23129		1	16	1		
		<i>1</i>	<i>4</i>	<i>1</i>		
231	1	1	68	7	1	
	<i>1</i>	<i>1</i>	<i>22</i>	<i>6</i>	<i>1</i>	
23911		1	11	2		
		<i>1</i>	<i>3</i>			
23919			1	1		
			<i>1</i>			
23921			135	1		
			<i>7</i>	<i>1</i>		
23922			557	2		
			<i>27</i>	<i>1</i>		
23923			10	1		
			<i>5</i>	<i>1</i>		
23929		1	57	4		
		<i>1</i>	<i>20</i>	<i>4</i>		
23931			16	2		
			<i>10</i>	<i>2</i>		
23932			28			
			<i>5</i>			
23939			9			
			<i>3</i>			
23941	2		9	2		1
	<i>2</i>		<i>6</i>	<i>2</i>		
23942			71	1		
			<i>9</i>			
23943			10			
			<i>3</i>			
23951	1		33	1		
			<i>2</i>			
23952			14			
			<i>3</i>			
23953	2	2	172	5		
	<i>1</i>	<i>1</i>	<i>40</i>	<i>4</i>		
23954			4			
23955			16			
			<i>12</i>			
23957	2		50	1		
	<i>2</i>		<i>13</i>			
23959			11			
			<i>3</i>			

Catatan : angka yang tercetak miring: industri besar, yang tercetak tebal: total IBS, *: tidak dipublikasikan

Note: number in italic denote large industry, number in bold denote total large and medium industry, *: not publication

Table 2. Number of Establishment under ownership of capital and Industrial Code, 2014

Pemerintah Pusat dan Swasta Asing <i>Central Government & Foreign</i>	Pemerintah Daerah dan Swasta Nasional <i>Local Government & National Private</i>	Pemerintah Daerah dan Swasta Asing <i>Central Government & Foreign</i>	Swasta Nasional dan Swasta Asing <i>National Private & Foreign</i>	Lainnya <i>Others</i>	Jumlah <i>Total</i>	Kode Industri <i>Industrial Code</i>
(8)	(9)	(10)	(11)	(12)	(13)	(1)
					8	23119
					<i>1</i>	
			2		23	23121
			<i>2</i>		<i>8</i>	
					6	23122
					<i>2</i>	
					7	23123
					<i>6</i>	
			1		19	23129
			<i>1</i>		<i>7</i>	
			3		81	231
			<i>3</i>		<i>34</i>	
			1		15	23911
					<i>4</i>	
					2	23919
					<i>1</i>	
					136	23921
					<i>8</i>	
			2		561	23922
			<i>2</i>		<i>30</i>	
			1		12	23923
			<i>1</i>		<i>7</i>	
			4		66	23929
			<i>3</i>		<i>28</i>	
			4		22	23931
			<i>3</i>		<i>15</i>	
			3		31	23932
			<i>3</i>		<i>8</i>	
					9	23939
					<i>3</i>	
			4	2	20	23941
			<i>4</i>	<i>1</i>	<i>15</i>	
			1		73	23942
					<i>9</i>	
			1		11	23943
			<i>1</i>		<i>4</i>	
			1		36	23951
					<i>2</i>	
					14	23952
					<i>3</i>	
			7		188	23953
			<i>3</i>		<i>49</i>	
					4	23954
			1		17	23955
			<i>1</i>		<i>13</i>	
			4		57	23957
			<i>2</i>		<i>17</i>	
					11	23959
					<i>3</i>	

Catatan : angka yang tercetak miring: industri besar, yang tercetak tebal: total IBS, *: tidak dipublikasikan
 Note: number in italic denote large industry, number in bold denote total large and medium industry, *: not publication

Tabel 2. Jumlah Perusahaan menurut Kepemilikan Modal dan Kode Industri, 2014

Kode Industri <i>Industrial Code</i>	Pemerintah Pusat <i>Central Government</i>	Pemerintah Daerah <i>Local Government</i>	Swasta Nasional <i>National Private</i>	Swasta Asing <i>Foreign</i>	Pemerintah Pusat dan Daerah <i>Central Government & Local Government</i>	Pemerintah Pusat dan Swasta Nasional <i>Central Government & National Private</i>
(1)	(2)	(3)	(4)	(5)	(6)	(7)
23961			9			
			2			
23962			41			
			15			
23963	1	1	68	2		
		1	8			
23969			65	1		
			4	1		
23990			55	4		1
			5	1		1
239	8	5	1 452	30		2
	5	4	206	17		1
23	9	6	1 520	37	1	2
	6	5	228	23	1	1
24101	1		51	5	1	
	1		27	2	1	
24102	2		24	3		
	1		10	2		
24103	1		39	3		
	1		18	2		
241	4		114	11	1	
	3		55	6	1	
24201			11	1		
			2	1		
24202			42	10		2
			13	5		2
24203			21	3		
			7	1		
24204	1		7	1		
	1		4	1		
24205			3	1		
			2			
242	1		84	16		2
	1		28	8		2
24310			26	5		
			6	5		
24320			12	2		
			4	1		
243			38	7		
			10	6		
24	5		236	34	1	2
	4		93	20	1	2
25111	1		69	6		
			17	4		
25112			52	3		
			17	3		
25113	3		41	4		
			14	2		

Catatan : angka yang tercetak miring: industri besar, yang tercetak tebal: total IBS, *: tidak dipublikasikan
 Note: number in italic denote large industry, number in bold denote total large and medium industry, *: not publication

Table 2. Number of Establishment under ownership of capital and Industrial Code, 2014

Pemerintah Pusat dan Swasta Asing <i>Central Government & Foreign</i>	Pemerintah Daerah dan Swasta Nasional <i>Local Government & National Private</i>	Pemerintah Daerah dan Swasta Asing <i>Central Government & Foreign</i>	Swasta Nasional dan Swasta Asing <i>National Private & Foreign</i>	Lainnya <i>Others</i>	Jumlah <i>Total</i>	Kode Industri <i>Industrial Code</i>
(8)	(9)	(10)	(11)	(12)	(13)	(1)
	1				10	23961
	<i>1</i>				<i>3</i>	
					41	23962
					<i>15</i>	
					72	23963
					<i>9</i>	
			1		67	23969
			<i>1</i>		<i>6</i>	
			2		62	23990
			<i>1</i>		<i>8</i>	
	1		37	2	1 537	239
	<i>1</i>		<i>25</i>	<i>1</i>	<i>260</i>	
	1		40	2	1 618	23
	<i>1</i>		<i>28</i>	<i>1</i>	<i>294</i>	
			12		70	24101
			<i>11</i>		<i>42</i>	
			7		36	24102
			<i>4</i>		<i>17</i>	
			9		52	24103
			<i>9</i>		<i>30</i>	
			28		158	241
			<i>24</i>		<i>89</i>	
1			1		14	24201
<i>1</i>					<i>4</i>	
			4		58	24202
			<i>2</i>		<i>22</i>	
			6		30	24203
			<i>3</i>		<i>11</i>	
					9	24204
					<i>6</i>	
			2		6	24205
					<i>2</i>	
1			13		117	242
<i>1</i>			<i>5</i>		<i>45</i>	
			3		34	24310
			<i>2</i>		<i>13</i>	
					14	24320
					<i>5</i>	
			3		48	243
			<i>2</i>		<i>18</i>	
1			44		323	24
<i>1</i>			<i>31</i>		<i>152</i>	
			3		79	25111
			<i>2</i>		<i>23</i>	
		1	4		60	25112
			<i>2</i>		<i>22</i>	
			2	1	51	25113
			<i>2</i>	<i>1</i>	<i>19</i>	

Catatan : angka yang tercetak miring: industri besar, yang tercetak tebal: total IBS, *: tidak dipublikasikan
 Note: number in italic denote large industry, number in bold denote total large and medium industry, *: not publication

Tabel 2. Jumlah Perusahaan menurut Kepemilikan Modal dan Kode Industri, 2014

Kode Industri <i>Industrial Code</i>	Pemerintah Pusat <i>Central Government</i>	Pemerintah Daerah <i>Local Government</i>	Swasta Nasional <i>National Private</i>	Swasta Asing <i>Foreign</i>	Pemerintah Pusat dan Daerah <i>Central Government & Local Government</i>	Pemerintah Pusat dan Swasta Nasional <i>Central Government & National Private</i>
(1)	(2)	(3)	(4)	(5)	(6)	(7)
25119			31	2		
			8	1		
25120			42	7		
			12	5		
25130			4			
			1			
251	4		239	22		
			69	15		
25200	1		3			
	1					
252	1		3			
	1					
25910			38	10		
			12	3		
25920			73	13		
			17	6		
25931		1	9			
			3			
25932			13	4		
				1		
25933		1	27	2		
		1	7	2		
25934			45	2		
			11	2		
25940			56	1		
			29			
25951		1	34	6		
		1	11	3		
25952	1		59	10		
	1		21	3		
25991			17	2		
			7	2		
25992			74	5		
			18	5		
25993			26			
			8			
25994			3			
			1			
25995			11	1		
			3			
25999			74	5		
			8	2		
259	1	3	559	61		
	1	2	156	29		
25	6	3	801	83		
	2	2	225	44		
26110			24	38		
			13	28		

Catatan : angka yang tercetak miring: industri besar, yang tercetak tebal: total IBS, *: tidak dipublikasikan

Note: number in italic denote large industry, number in bold denote total large and medium industry, *: not publication

Table 2. Number of Establishment under ownership of capital and Industrial Code, 2014

Pemerintah Pusat dan Swasta Asing <i>Central Government & Foreign</i>	Pemerintah Daerah dan Swasta Nasional <i>Local Government & National Private</i>	Pemerintah Daerah dan Swasta Asing <i>Central Government & Foreign</i>	Swasta Nasional dan Swasta Asing <i>National Private & Foreign</i>	Lainnya <i>Others</i>	Jumlah <i>Total</i>	Kode Industri <i>Industrial Code</i>
(8)	(9)	(10)	(11)	(12)	(13)	(1)
		1	1		35	25119
		<i>1</i>	<i>1</i>		<i>11</i>	
			4		53	25120
			<i>4</i>		<i>21</i>	
			1		5	25130
					<i>1</i>	
		2	15	1	283	251
		<i>1</i>	<i>11</i>	<i>1</i>	<i>97</i>	
					4	25200
					<i>1</i>	
					4	252
					<i>1</i>	
			4		52	25910
			<i>4</i>		<i>19</i>	
			6		92	25920
			<i>3</i>		<i>26</i>	
					10	25931
					<i>3</i>	
			1		18	25932
					<i>1</i>	
					30	25933
					<i>10</i>	
		1	3		51	25934
		<i>1</i>	<i>1</i>		<i>15</i>	
	1		4	1	63	25940
			<i>4</i>		<i>33</i>	
			3		44	25951
			<i>2</i>		<i>17</i>	
			3		73	25952
			<i>3</i>		<i>28</i>	
					19	25991
					<i>9</i>	
			6		85	25992
			<i>4</i>		<i>27</i>	
					26	25993
					<i>8</i>	
					3	25994
					<i>1</i>	
					12	25995
					<i>3</i>	
			7		86	25999
			<i>2</i>		<i>12</i>	
	1	1	37	1	664	259
		<i>1</i>	<i>23</i>		<i>212</i>	
	1	3	52	2	951	25
		<i>2</i>	<i>34</i>	<i>1</i>	<i>310</i>	
			6		68	26110
			<i>3</i>		<i>44</i>	

Catatan : angka yang tercetak miring: industri besar, yang tercetak tebal: total IBS, *: tidak dipublikasikan
 Note: number in italic denote large industry, number in bold denote total large and medium industry, *: not publication

Tabel 2. Jumlah Perusahaan menurut Kepemilikan Modal dan Kode Industri, 2014

Kode Industri <i>Industrial Code</i>	Pemerintah Pusat <i>Central Government</i>	Pemerintah Daerah <i>Local Government</i>	Swasta Nasional <i>National Private</i>	Swasta Asing <i>Foreign</i>	Pemerintah Pusat dan Daerah <i>Central Government & Local Government</i>	Pemerintah Pusat dan Swasta Nasional <i>Central Government & National Private</i>
(1)	(2)	(3)	(4)	(5)	(6)	(7)
26120			45	60		
			<i>11</i>	<i>40</i>		
261			69	98		
			<i>24</i>	<i>68</i>		
26210			5	3		
			<i>1</i>	<i>2</i>		
26220			3			
			<i>1</i>			
262			8	3		
			<i>2</i>	<i>2</i>		
26310			4	2		
			<i>2</i>			
26320			1			
26390			10			
			<i>3</i>			
263			15	2		
			<i>5</i>			
26410			19	8		
			<i>9</i>	<i>7</i>		
26420			4			
26490			29	4		
			<i>5</i>	<i>3</i>		
264			52	12		
			<i>14</i>	<i>10</i>		
26511			4	1		
			<i>2</i>	<i>1</i>		
26512			2	1		
			<i>1</i>	<i>1</i>		
26513				1		
				<i>1</i>		
26520			16			
			<i>1</i>			
265			22	3		
			<i>4</i>	<i>3</i>		
26601			3			
			<i>1</i>			
26602			5	3		
			<i>2</i>	<i>3</i>		
266			8	3		
			<i>3</i>	<i>3</i>		
26710			1	1		
			<i>1</i>	<i>1</i>		
26791			1	1		
			<i>1</i>	<i>1</i>		
26792				1		
				<i>1</i>		
267			2	3		
			<i>2</i>	<i>2</i>		

Catatan : angka yang tercetak miring: industri besar, yang tercetak tebal: total IBS, *: tidak dipublikasikan

Note: number in italic denote large industry, number in bold denote total large and medium industry, *: not publication

Table 2. Number of Establishment under ownership of capital and Industrial Code, 2014

Pemerintah Pusat dan Swasta Asing <i>Central Government & Foreign</i>	Pemerintah Daerah dan Swasta Nasional <i>Local Government & National Private</i>	Pemerintah Daerah dan Swasta Asing <i>Central Government & Foreign</i>	Swasta Nasional dan Swasta Asing <i>National Private & Foreign</i>	Lainnya <i>Others</i>	Jumlah <i>Total</i>	Kode Industri <i>Industrial Code</i>
(8)	(9)	(10)	(11)	(12)	(13)	(1)
1			14		120	26120
<i>1</i>			<i>5</i>		<i>57</i>	
1			20		188	261
<i>1</i>			<i>8</i>		<i>101</i>	
			1		9	26210
			<i>1</i>		<i>4</i>	
			1		4	26220
			<i>1</i>		<i>2</i>	
			2		13	262
			<i>2</i>		<i>6</i>	
			1		7	26310
			<i>1</i>		<i>3</i>	
					1	26320
					10	26390
					<i>3</i>	
			1		18	263
			<i>1</i>		<i>6</i>	
		1	2		30	26410
		<i>1</i>	<i>1</i>		<i>18</i>	
			2		4	26420
			2		35	26490
			<i>2</i>		<i>10</i>	
		1	4		69	264
		<i>1</i>	<i>3</i>		<i>28</i>	
					5	26511
					<i>3</i>	
			2		5	26512
			<i>1</i>		<i>3</i>	
			1		2	26513
			<i>1</i>		<i>2</i>	
					16	26520
					<i>1</i>	
			3		28	265
			<i>2</i>		<i>9</i>	
					3	26601
					<i>1</i>	
			1		9	26602
					<i>5</i>	
			1		12	266
					<i>6</i>	
					2	26710
					<i>2</i>	
					2	26791
					<i>2</i>	
			1		2	26792
			<i>1</i>		<i>1</i>	
			1		6	267
			<i>1</i>		<i>5</i>	

Catatan : angka yang tercetak miring: industri besar, yang tercetak tebal: total IBS, *: tidak dipublikasikan
 Note: number in italic denote large industry, number in bold denote total large and medium industry, *: not publication

Tabel 2. Jumlah Perusahaan menurut Kepemilikan Modal dan Kode Industri, 2014

Kode Industri <i>Industrial Code</i>	Pemerintah Pusat <i>Central Government</i>	Pemerintah Daerah <i>Local Government</i>	Swasta Nasional <i>National Private</i>	Swasta Asing <i>Foreign</i>	Pemerintah Pusat dan Daerah <i>Central Government & Local Government</i>	Pemerintah Pusat dan Swasta Nasional <i>Central Government & National Private</i>
(1)	(2)	(3)	(4)	(5)	(6)	(7)
26800		2	4	1		
		<i>1</i>	<i>1</i>	<i>1</i>		
268		2	4	1		
		<i>1</i>	<i>1</i>	<i>1</i>		
26		2	180	125		
		<i>1</i>	<i>55</i>	<i>89</i>		
27111				1		
				<i>1</i>		
27112			5			
			<i>2</i>			
27113			17	5		
			<i>12</i>	<i>3</i>		
27120			35	5		
			<i>10</i>	<i>5</i>		
271			57	11		
			<i>24</i>	<i>9</i>		
27201			8	3		
			<i>5</i>	<i>3</i>		
27202			12	1		
			<i>7</i>	<i>1</i>		
272			20	4		
			<i>12</i>	<i>4</i>		
27310			30	13		
			<i>12</i>	<i>7</i>		
27320	1		27	9		
	<i>1</i>		<i>15</i>	<i>9</i>		
27330			6	1		
			<i>3</i>	<i>1</i>		
273	1		63	23		
	<i>1</i>		<i>30</i>	<i>17</i>		
27401			10	5		
			<i>4</i>	<i>5</i>		
27402			1	3		
				<i>2</i>		
27403			5	3		
			<i>2</i>	<i>2</i>		
27409			9			
			<i>6</i>			
274			25	11		
			<i>12</i>	<i>9</i>		
27510			18	6		
			<i>10</i>	<i>6</i>		
27520			14	4		
			<i>5</i>	<i>3</i>		
27530			25	3		
			<i>9</i>	<i>1</i>		
275			57	13		
			<i>24</i>	<i>10</i>		

Catatan : angka yang tercetak miring: industri besar, yang tercetak tebal: total IBS, *: tidak dipublikasikan
 Note: number in italic denote large industry, number in bold denote total large and medium industry, *: not publication

Table 2. Number of Establishment under ownership of capital and Industrial Code, 2014

Pemerintah Pusat dan Swasta Asing <i>Central Government & Foreign</i>	Pemerintah Daerah dan Swasta Nasional <i>Local Government & National Private</i>	Pemerintah Daerah dan Swasta Asing <i>Central Government & Foreign</i>	Swasta Nasional dan Swasta Asing <i>National Private & Foreign</i>	Lainnya <i>Others</i>	Jumlah <i>Total</i>	Kode Industri <i>Industrial Code</i>
(8)	(9)	(10)	(11)	(12)	(13)	(1)
			1		8	26800
					3	
			1		8	268
					3	
1		1	33		342	26
1		1	17		164	
					1	27111
					1	
			1		6	27112
			1		3	
1			3		26	27113
1			3		19	
			3		43	27120
			2		17	
1			7		76	271
1			6		40	
			2		13	27201
			2		10	
			4		17	27202
			3		11	
			6		30	272
			5		21	
			7		50	27310
			6		25	
			2		39	27320
			2		27	
					7	27330
					4	
			9		96	273
			8		56	
					15	27401
					9	
					4	27402
					2	
			6		14	27403
			5		9	
			1		10	27409
					6	
			7		43	274
			5		26	
			6		30	27510
			4		20	
			3		21	27520
			2		10	
					28	27530
					10	
			9		79	275
			6		40	

Catatan : angka yang tercetak miring: industri besar, yang tercetak tebal: total IBS, *: tidak dipublikasikan
 Note: number in italic denote large industry, number in bold denote total large and medium industry, *: not publication

Tabel 2. Jumlah Perusahaan menurut Kepemilikan Modal dan Kode Industri, 2014

Kode Industri <i>Industrial Code</i>	Pemerintah Pusat <i>Central Government</i>	Pemerintah Daerah <i>Local Government</i>	Swasta Nasional <i>National Private</i>	Swasta Asing <i>Foreign</i>	Pemerintah Pusat dan Daerah <i>Central Government & Local Government</i>	Pemerintah Pusat dan Swasta Nasional <i>Central Government & National Private</i>
(1)	(2)	(3)	(4)	(5)	(6)	(7)
27900			12			
			3			
279			12			
			3			
27	1		234	62		
	<i>1</i>		<i>105</i>	<i>49</i>		
28111	1		6	1		
	<i>1</i>		<i>3</i>			
28112			2			
			<i>1</i>			
28113			53	9		
			<i>11</i>	<i>5</i>		
28120			7	2		
			<i>3</i>			
28130			8	5		
			<i>4</i>	<i>3</i>		
28140			11	5		
			<i>1</i>	<i>4</i>		
28151			3	1		
			<i>1</i>			
28152			1			
28160			13	2		
			<i>3</i>			
28171			2			
28172			1			
			<i>1</i>			
28174				1		
28179			1	1		
28180			2			
28191		1	14			
			<i>5</i>			
28192			7	3		
				<i>1</i>		
28193			15	3		
			<i>2</i>	<i>1</i>		
28199			23	1		
			<i>4</i>			
281	1	1	169	34		
	<i>1</i>		<i>39</i>	<i>14</i>		
28210			18			
			<i>5</i>			
28221			16	7		
			<i>3</i>	<i>3</i>		
28222			1	2		
28223			6	2		
			<i>2</i>			
28224			1			
28230			2			

Catatan : angka yang tercetak miring: industri besar, yang tercetak tebal: total IBS, *: tidak dipublikasikan

Note: number in italic denote large industry, number in bold denote total large and medium industry, *: not publication

Table 2. Number of Establishment under ownership of capital and Industrial Code, 2014

Pemerintah Pusat dan Swasta Asing <i>Central Government & Foreign</i>	Pemerintah Daerah dan Swasta Nasional <i>Local Government & National Private</i>	Pemerintah Daerah dan Swasta Asing <i>Central Government & Foreign</i>	Swasta Nasional dan Swasta Asing <i>National Private & Foreign</i>	Lainnya <i>Others</i>	Jumlah <i>Total</i>	Kode Industri <i>Industrial Code</i>
(8)	(9)	(10)	(11)	(12)	(13)	(1)
					12	27900
					3	
					12	279
					3	
1			38		336	27
1			30		186	
					8	28111
					4	
			2		4	28112
			1		2	
			5		67	28113
			2		18	
			1		10	28120
			1		4	
			4		17	28130
			3		10	
			2		18	28140
			1		6	
					4	28151
					1	
					1	28152
			3		18	28160
			2		5	
					2	28171
					1	28172
					1	
					1	28174
			1		3	28179
					2	28180
		1	3		19	28191
			2		7	
					10	28192
					1	
			2		20	28193
			2		5	
			2		26	28199
			1		5	
		1	25		231	281
			15		69	
			1		19	28210
			1		6	
			1		24	28221
					6	
					3	28222
			1		9	28223
					2	
			1		2	28224
					2	28230

Catatan : angka yang tercetak miring: industri besar, yang tercetak tebal: total IBS, *: tidak dipublikasikan
 Note: number in italic denote large industry, number in bold denote total large and medium industry, *: not publication

Tabel 2. Jumlah Perusahaan menurut Kepemilikan Modal dan Kode Industri, 2014

Kode Industri <i>Industrial Code</i>	Pemerintah Pusat <i>Central Government</i>	Pemerintah Daerah <i>Local Government</i>	Swasta Nasional <i>National Private</i>	Swasta Asing <i>Foreign</i>	Pemerintah Pusat dan Daerah <i>Central Government & Local Government</i>	Pemerintah Pusat dan Swasta Nasional <i>Central Government & National Private</i>
(1)	(2)	(3)	(4)	(5)	(6)	(7)
28240			8	6		
			<i>1</i>	<i>4</i>		
28250			11			
			<i>2</i>			
28262			3			
28263			7	2		
			<i>1</i>			
28264			5			
28291			3	2		
			<i>2</i>	<i>1</i>		
28292			2			
			<i>2</i>			
28299			27	5		
			<i>6</i>	<i>3</i>		
282			110	26		
			<i>24</i>	<i>11</i>		
28	1	1	279	60		
	<i>1</i>		<i>63</i>	<i>25</i>		
29100			12	2		
			<i>6</i>	<i>1</i>		
291			12	2		
			<i>6</i>	<i>1</i>		
29200			83	1		
			<i>26</i>			
292			83	1		
			<i>26</i>			
29300			181	57		
			<i>57</i>	<i>36</i>		
293			181	57		
			<i>57</i>	<i>36</i>		
29			276	60		
			<i>89</i>	<i>37</i>		
30111	1		68	6		
	<i>1</i>		<i>23</i>	<i>4</i>		
30112			1	1		
			<i>1</i>			
30113			10	1		
			<i>1</i>	<i>1</i>		
301	1		79	8		
	<i>1</i>		<i>25</i>	<i>5</i>		
30200	1					
	<i>1</i>					
302	1					
	<i>1</i>					
30300	1			1		
	<i>1</i>			<i>1</i>		
303	1			1		
	<i>1</i>			<i>1</i>		

Catatan : angka yang tercetak miring: industri besar, yang tercetak tebal: total IBS, *: tidak dipublikasikan

Note: number in italic denote large industry, number in bold denote total large and medium industry, *: not publication

Table 2. Number of Establishment under ownership of capital and Industrial Code, 2014

Pemerintah Pusat dan Swasta Asing <i>Central Government & Foreign</i>	Pemerintah Daerah dan Swasta Nasional <i>Local Government & National Private</i>	Pemerintah Daerah dan Swasta Asing <i>Central Government & Foreign</i>	Swasta Nasional dan Swasta Asing <i>National Private & Foreign</i>	Lainnya <i>Others</i>	Jumlah <i>Total</i>	Kode Industri <i>Industrial Code</i>
(8)	(9)	(10)	(11)	(12)	(13)	(1)
			1		15	28240
					5	
					11	28250
					2	
					3	28262
			3		12	28263
			1		2	
					5	28264
			1		6	28291
			1		4	
			1		3	28292
			1		3	
			2		34	28299
			1		10	
			12		148	282
			5		40	
		1	37		379	28
			20		109	
		1	7	1	23	29100
		1	7	1	16	
		1	7	1	23	291
		1	7	1	16	
	1	1	1		87	29200
					26	
	1	1	1		87	292
					26	
		1	31		270	29300
			25		118	
		1	31		270	293
			25		118	
	1	3	39	1	380	29
		1	32	1	160	
			3		78	30111
			1		29	
					2	30112
					1	
					11	30113
					2	
			3		91	301
			1		32	
					1	30200
					1	
					1	302
					1	
					2	30300
					2	
					2	303
					2	

Catatan : angka yang tercetak miring: industri besar, yang tercetak tebal: total IBS, *: tidak dipublikasikan
 Note: number in italic denote large industry, number in bold denote total large and medium industry, *: not publication

Tabel 2. Jumlah Perusahaan menurut Kepemilikan Modal dan Kode Industri, 2014

Kode Industri <i>Industrial Code</i>	Pemerintah Pusat <i>Central Government</i>	Pemerintah Daerah <i>Local Government</i>	Swasta Nasional <i>National Private</i>	Swasta Asing <i>Foreign</i>	Pemerintah Pusat dan Daerah <i>Central Government & Local Government</i>	Pemerintah Pusat dan Swasta Nasional <i>Central Government & National Private</i>
(1)	(2)	(3)	(4)	(5)	(6)	(7)
30911			13	1		
			3	1		
30912			142	29		
			50	20		
30921		1	14			
			6			
30922			15	4		
			4	3		
30990			1	2		
			1	1		
309		1	185	36		
			64	25		
30	3	1	264	45		
	3		89	31		
31001	2	3	854	74		
	1	2	202	40		
31002		2	156	4		
			44	1		
31003		1	24	2		
			7	2		
31004		1	95	4		
			29	1		
31009		2	61	3		
			14	3		
310	2	9	1 190	87		
	1	2	296	47		
31	2	9	1 190	87		
	1	2	296	47		
32111			1			
32112			54	5		
			12	4		
32113			1			
32115			2			
			1			
32119			5			
			2			
32120			4			
321			67	5		
			15	4		
32201			10			
			2			
32202			14	11		
			5	7		
322			24	11		
			7	7		
32300			67	6		
			14	6		
323			67	6		
			14	6		
32401			8			
			2			

Catatan : angka yang tercetak miring: industri besar, yang tercetak tebal: total IBS, *: tidak dipublikasikan

Note: number in italic denote large industry, number in bold denote total large and medium industry, *: not publication

Table 2. Number of Establishment under ownership of capital and Industrial Code, 2014

Pemerintah Pusat dan Swasta Asing <i>Central Government & Foreign</i>	Pemerintah Daerah dan Swasta Nasional <i>Local Government & National Private</i>	Pemerintah Daerah dan Swasta Asing <i>Central Government & Foreign</i>	Swasta Nasional dan Swasta Asing <i>National Private & Foreign</i>	Lainnya <i>Others</i>	Jumlah <i>Total</i>	Kode Industri <i>Industrial Code</i>
(8)	(9)	(10)	(11)	(12)	(13)	(1)
		1	2		17	30911
		<i>1</i>	<i>1</i>		<i>6</i>	
			12		183	30912
			<i>7</i>		<i>77</i>	
					15	30921
					<i>6</i>	
					19	30922
					<i>7</i>	
					3	30990
					<i>2</i>	
		1	14		237	309
		<i>1</i>	<i>8</i>		<i>98</i>	
		1	17		331	30
		<i>1</i>	<i>9</i>		<i>133</i>	
	2		30		965	31001
			<i>18</i>		<i>263</i>	
			4		166	31002
			<i>4</i>		<i>49</i>	
					27	31003
					<i>9</i>	
			2		102	31004
					<i>30</i>	
			1		67	31009
			<i>1</i>		<i>18</i>	
	2		37		1 327	310
			<i>23</i>		<i>369</i>	
	2		37		1 327	31
			<i>23</i>		<i>369</i>	
					1	32111
			2	1	62	32112
			<i>1</i>	<i>1</i>	<i>18</i>	
					1	32113
					2	32115
					<i>1</i>	
					5	32119
					<i>2</i>	
					4	32120
			2	1	75	321
			<i>1</i>	<i>1</i>	<i>21</i>	
					10	32201
					<i>2</i>	
			1		26	32202
			<i>1</i>		<i>13</i>	
			1		36	322
			<i>1</i>		<i>15</i>	
			4		77	32300
			<i>3</i>		<i>23</i>	
			4		77	323
			<i>3</i>		<i>23</i>	
					8	32401
					<i>2</i>	

Catatan : angka yang tercetak miring: industri besar, yang tercetak tebal: total IBS, *: tidak dipublikasikan
 Note: number in italic denote large industry, number in bold denote total large and medium industry, *: not publication

Tabel 2. Jumlah Perusahaan menurut Kepemilikan Modal dan Kode Industri, 2014

Kode Industri <i>Industrial Code</i>	Pemerintah Pusat <i>Central Government</i>	Pemerintah Daerah <i>Local Government</i>	Swasta Nasional <i>National Private</i>	Swasta Asing <i>Foreign</i>	Pemerintah Pusat dan Daerah <i>Central Government & Local Government</i>	Pemerintah Pusat dan Swasta Nasional <i>Central Government & National Private</i>
(1)	(2)	(3)	(4)	(5)	(6)	(7)
32402			79	9		
			<i>18</i>	<i>7</i>		
324			87	9		
			<i>20</i>	<i>7</i>		
32501			3			
			<i>1</i>			
32502			3			
32503			8	3		
			<i>4</i>	<i>3</i>		
32509			5	1		
			<i>3</i>			
325			19	4		
			<i>8</i>	<i>3</i>		
32901			27			
			<i>13</i>			
32903			63	4		
			<i>12</i>	<i>4</i>		
32904			7			
			<i>1</i>			
32905			1			
32909	1		135	37		
			<i>26</i>	<i>29</i>		
329	1		233	41		
			<i>52</i>	<i>33</i>		
32	1		497	76		
			<i>116</i>	<i>60</i>		
33111			2			
33119			4			
33121			8	1		
33122		1	4	1		
			<i>2</i>			
33131			3	1		
33141			1			
33149			1			
33151	11		47	6	1	1
	<i>3</i>		<i>6</i>	<i>2</i>		
33152			1			
			<i>1</i>			
33159			1			
33190			4			
			<i>1</i>			
331	11	1	76	9	1	1
	<i>3</i>		<i>10</i>	<i>2</i>		
33200			2	1		
			<i>1</i>			
332			2	1		
			<i>1</i>			
33	11	1	78	10	1	1
	<i>3</i>		<i>11</i>	<i>2</i>		
Jumlah	267	120	21620	1485	5	18
	<i>195</i>	<i>53</i>	<i>5551</i>	<i>975</i>	<i>3</i>	<i>12</i>

Catatan : angka yang tercetak miring: industri besar, yang tercetak tebal: total IBS, *: tidak dipublikasikan

Note: number in italic denote large industry, number in bold denote total large and medium industry, *: not publication

Table 2. Number of Establishment under ownership of capital and Industrial Code, 2014

Pemerintah Pusat dan Swasta Asing <i>Central Government & Foreign</i>	Pemerintah Daerah dan Swasta Nasional <i>Local Government & National Private</i>	Pemerintah Daerah dan Swasta Asing <i>Central Government & Foreign</i>	Swasta Nasional dan Swasta Asing <i>National Private & Foreign</i>	Lainnya <i>Others</i>	Jumlah <i>Total</i>	Kode Industri <i>Industrial Code</i>
(8)	(9)	(10)	(11)	(12)	(13)	(1)
			4		92	32402
			3		28	
			4		100	324
			3		30	
			1		4	32501
			1		2	
					3	32502
					11	32503
					7	
					6	32509
					3	
			1		24	325
			1		12	
			4		31	32901
			4		17	
					67	32903
					16	
					7	32904
					1	
					1	32905
	1		10		184	32909
			7		62	
	1		14		290	329
			11		96	
	1		26	1	602	32
			20	1	197	
					2	33111
					4	33119
					9	33121
					6	33122
					2	
					4	33131
					1	33141
					1	33149
1	1		1		69	33151
					11	
					1	33152
					1	
					1	33159
					4	33190
					1	
1	1		1		102	331
					15	
					3	33200
					1	
					3	332
					1	
1	1		1		105	33
					16	
18	47	19	916	13	24529	Jumlah
13	11	8	647	6	7474	

Catatan : angka yang tercetak miring: industri besar, yang tercetak tebal: total IBS, *: tidak dipublikasikan
 Note: number in italic denote large industry, number in bold denote total large and medium industry, *: not publication

Tabel 3 Jumlah Perusahaan dan Tenaga Kerja menurut Kode Industri, 2014

Kode Industri <i>Industrial Code</i>	Jumlah Perusahaan <i>Number of Establishment</i>	Tenaga Kerja Produksi <i>Production workers</i>			Tenaga
		Laki-laki <i>Male</i>	Perempuan <i>Female</i>	Jumlah <i>Total</i>	Laki-laki <i>Male</i>
		(3)	(4)	(5)	(6)
10110	10	418	65	483	131
	2	*	*	*	*
10120	13	447	264	711	111
	3	177	168	345	87
10130	46	2 642	3 149	5 791	1 045
	13	2 048	2 648	4 696	858
101	69	3 507	3 478	6 985	1 287
	18	2 444	2 847	5 291	993
10211	187	1 319	6 911	8 230	354
	12	346	3 231	3 577	228
10212	10	368	365	733	65
	2	*	*	*	*
10213	325	11 885	17 346	29 231	3 865
	75	7 603	13 117	20 720	2 753
10214	91	685	2 021	2 706	172
	2	*	*	*	*
10217	9	253	856	1 109	24
	2	*	*	*	*
10218	2	*	*	*	*
	1	*	*	*	*
10219	175	3 395	8 306	11 701	831
	24	1 938	4 395	6 333	541
10221	77	4 604	11 620	16 224	1 281
	39	4 239	10 728	14 967	1 185
10222	5	178	969	1 147	50
	3	165	934	1 099	47
10291	17	163	337	500	37
10293	156	12 984	26 136	39 120	3 669
	75	12 471	24 133	36 604	3 465
10295	2	*	*	*	*
10296	1	*	*	*	*
10297	6	46	284	330	4
	1	*	*	*	*
10298	8	4	151	155	*
10299	100	1 646	4 668	6 314	347
	10	866	2 037	2 903	217
102	1 171	37 587	80 143	117 730	10 710
	246	28 092	59 961	88 053	8 476
10311	6	176	166	342	18
	1	*	*	*	*
10312	42	960	1 202	2 162	454
	11	608	578	1 186	359
10313	3	317	198	515	104
	1	*	*	*	*
10314	9	907	1 618	2 525	366
	5	880	1 570	2 450	350
10320	8	6 008	7 025	13 033	1 095
	2	*	*	*	*
10330	7	183	110	293	105
	1	*	*	*	*

Catatan : angka yang tercetak miring: industri besar, yang tercetak tebal: total IBS, *: tidak dipublikasikan

Note: number in italic denote large industry, number in bold denote total large and medium industry, *: not publication

Table 3 Number of Establishments workers by Industrial Code, 2014

Kerja Lainnya <i>Others workers</i>		Tenaga Kerja Tidak Dibayar <i>Unpaid workers</i>			Jumlah <i>Total</i>	Kode Industri <i>Industrial Code</i>
Perempuan <i>Female</i>	Jumlah <i>Total</i>	Laki-laki <i>Male</i>	Perempuan <i>Female</i>	Jumlah <i>Total</i>		
(7)	(8)	(9)	(10)	(11)	(12)	(1)
40	171	1	1	2	656	10110
*	*	*	*	*	*	
92	203	3		3	917	10120
70	157				502	
814	1 859	19	14	33	7 683	10130
660	1 518				6 214	
946	2 233	23	15	38	9 256	101
748	1 741				7 032	
502	856	110	93	203	9 289	10211
86	314	4	2	6	3 897	
45	110				843	10212
*	*	*	*	*	*	
2 560	6 425	162	27	189	35 845	10213
1 780	4 533	111	11	122	25 375	
12	184	82	52	134	3 024	10214
*	*	*	*	*	*	
20	44	5	1	6	1 159	10217
*	*	*	*	*	*	
*	*	*	*	*	*	10218
*	*	*	*	*	*	
549	1 380	82	54	136	13 217	10219
308	849	11	9	20	7 202	
951	2 232	28	12	40	18 496	10221
908	2 093	1		1	17 061	
33	83				1 230	10222
31	78				1 177	
19	56	5		5	561	10291
3 038	6 707	40	20	60	45 887	10293
2 702	6 167	5		5	42 776	
*	*	*	*	*	*	10295
*	*	*	*	*	*	10296
11	15	5	4	9	354	10297
*	*	*	*	*	*	
		14	11	25	180	10298
243	590	72	43	115	7 019	10299
145	362	9	7	16	3 281	
7 987	18 697	606	319	925	137 352	102
6 007	14 483	143	31	174	102 710	
21	39	1	1	2	383	10311
*	*	*	*	*	*	
223	677	18	18	36	2 875	10312
149	508	1	1	2	1 696	
64	168	1	1	2	685	10313
*	*	*	*	*	*	
81	447		1	1	2 973	10314
71	421				2 871	
211	1 306				14 339	10320
*	*	*	*	*	*	
40	145	1	2	3	441	10330
*	*	*	*	*	*	

Catatan : angka yang tercetak miring: industri besar, yang tercetak tebal: total IBS, *: tidak dipublikasikan

Note: number in italic denote large industry, number in bold denote total large and medium industry, *: not publication

Tabel 3 Jumlah Perusahaan dan Tenaga Kerja menurut Kode Industri, 2014

Kode Industri <i>Industrial Code</i>	Jumlah Perusahaan <i>Number of Establishment</i>	Tenaga Kerja Produksi <i>Production workers</i>			Tenaga
		Laki-laki <i>Male</i>	Perempuan <i>Female</i>	Jumlah <i>Total</i>	Laki-laki <i>Male</i>
		(3)	(4)	(5)	(6)
10391	4	36	32	68	22
10392	148	7 197	2 702	9 899	815
	15	4 619	1 768	6 387	500
10399	9	205	110	315	59
	1	*	*	*	*
103	236	15 989	13 163	29 152	3 038
	37	12 576	11 045	23 621	2 433
10411	17	2 259	307	2 566	1 643
	2	*	*	*	*
10412	3	92	10	102	62
	1	*	*	*	*
10413	2	*	*	*	*
	1	*	*	*	*
10415	4	266	410	676	125
	1	*	*	*	*
10421	50	469	1 505	1 974	103
	2	*	*	*	*
10422	15	1 642	186	1 828	1 350
	7	1 444	169	1 613	1 255
10423	33	1 533	90	1 623	810
	9	1 083	36	1 119	628
10424	17	1 353	874	2 227	170
	10	1 214	731	1 945	147
10431	597	118 135	12 838	130 973	37 790
	468	111 242	12 378	123 620	35 999
10432	55	9 407	2 292	11 699	3 933
	46	9 085	2 238	11 323	3 827
10490	13	128	143	271	17
104	806	135 726	18 684	154 410	46 023
	547	126 824	16 540	143 364	43 601
10510	12	1 479	290	1 769	748
	8	1 391	268	1 659	698
10520	14	3 299	194	3 493	1 933
	9	3 199	164	3 363	1 908
10531	14	1 306	695	2 001	793
	6	1 145	556	1 701	735
10532	8	205	158	363	132
	2	*	*	*	*
10590	2	*	*	*	*
	1	*	*	*	*
105	50	6 495	1 390	7 885	3 656
	26	6 055	1 058	7 113	3 493
10611	10	283	108	391	119
	1	*	*	*	*
10612	50	3 199	2 653	5 852	2 515
	22	2 679	2 279	4 958	2 291
10613	16	796	4 906	5 702	401
	4	494	4 757	5 251	264
10614	26	673	1 858	2 531	193
	8	436	1 522	1 958	155

Catatan : angka yang tercetak miring: industri besar, yang tercetak tebal: total IBS, *: tidak dipublikasikan

Note: number in italic denote large industry, number in bold denote total large and medium industry, *: not publication

Table 3 Number of Establishments workers by Industrial Code, 2014

Kerja Lainnya <i>Others workers</i>		Tenaga Kerja Tidak Dibayar <i>Unpaid workers</i>			Jumlah <i>Total</i>	Kode Industri <i>Industrial Code</i>
Perempuan <i>Female</i>	Jumlah <i>Total</i>	Laki-laki <i>Male</i>	Perempuan <i>Female</i>	Jumlah <i>Total</i>		
(7)	(8)	(9)	(10)	(11)	(12)	(1)
8	30	1		1	99	10391
273	1 088	135	73	208	11 195	10392
<i>140</i>	<i>640</i>	<i>1</i>		<i>1</i>	<i>7 028</i>	
151	210				525	10399
*	*	*	*	*	*	
1 072	4 110	157	96	253	33 515	103
<i>772</i>	<i>3 205</i>	<i>2</i>	<i>1</i>	<i>3</i>	<i>26 829</i>	
1 021	2 664	4	2	6	5 236	10411
*	*	*	*	*	*	
36	98				200	10412
*	*	*	*	*	*	
*	*	*	*	*	*	10413
*	*	*	*	*	*	
70	195	3		3	874	10415
*	*	*	*	*	*	
28	131	51	10	61	2 166	10421
*	*	*	*	*	*	
233	1 583	4	1	5	3 416	10422
<i>207</i>	<i>1 462</i>				<i>3 075</i>	
135	945	14	7	21	2 589	10423
<i>96</i>	<i>724</i>	<i>1</i>		<i>1</i>	<i>1 844</i>	
117	287	3	1	4	2 518	10424
<i>97</i>	<i>244</i>				<i>2 189</i>	
9 630	47 420	2	5	7	178 400	10431
<i>9 261</i>	<i>45 260</i>				<i>168 880</i>	
1 179	5 112				16 811	10432
<i>1 140</i>	<i>4 967</i>				<i>16 290</i>	
7	24	17	18	35	330	10490
12 463	58 486	98	44	142	213 038	104
<i>11 871</i>	<i>55 472</i>	<i>10</i>	<i>1</i>	<i>11</i>	<i>198 847</i>	
212	960	4	3	7	2 736	10510
<i>200</i>	<i>898</i>	<i>2</i>	<i>2</i>	<i>4</i>	<i>2 561</i>	
630	2 563				6 056	10520
<i>620</i>	<i>2 528</i>				<i>5 891</i>	
323	1 116	1	1	2	3 119	10531
<i>295</i>	<i>1 030</i>				<i>2 731</i>	
28	160				523	10532
*	*	*	*	*	*	
*	*	*	*	*	*	10590
*	*	*	*	*	*	
1 203	4 859	5	4	9	12 753	105
<i>1 135</i>	<i>4 628</i>	<i>2</i>	<i>2</i>	<i>4</i>	<i>11 745</i>	
21	140	5	1	6	537	10611
*	*	*	*	*	*	
2 317	4 832				10 684	10612
<i>2 144</i>	<i>4 435</i>				<i>9 393</i>	
203	604				6 306	10613
<i>114</i>	<i>378</i>				<i>5 629</i>	
152	345	15	13	28	2 904	10614
<i>54</i>	<i>209</i>	<i>2</i>	<i>5</i>	<i>7</i>	<i>2 174</i>	

Catatan : angka yang tercetak miring: industri besar, yang tercetak tebal: total IBS, *: tidak dipublikasikan

Note: number in italic denote large industry, number in bold denote total large and medium industry, *: not publication

Tabel 3 Jumlah Perusahaan dan Tenaga Kerja menurut Kode Industri, 2014

Kode Industri <i>Industrial Code</i>	Jumlah Perusahaan <i>Number of Establishment</i>	Tenaga Kerja Produksi <i>Production workers</i>			Tenaga
		Laki-laki <i>Male</i>	Perempuan <i>Female</i>	Jumlah <i>Total</i>	Laki-laki <i>Male</i>
		(3)	(4)	(5)	(6)
10615	15	67	424	491	24
10616	11	13	272	285	
10617	13	2 213	340	2 553	1 007
	7	2 040	324	2 364	953
10618	31	1 337	935	2 272	387
	8	846	708	1 554	276
10621	166	6 980	1 901	8 881	2 234
	26	4 209	790	4 999	1 530
10622	17	498	624	1 122	325
	1	*	*	*	*
10623	9	711	67	778	290
	5	586	29	615	261
10629	6	260	27	287	117
	1	*	*	*	*
10631	341	7 924	1 502	9 426	1 631
	7	715	270	985	156
10632	9	313	60	373	185
	2	*	*	*	*
10633	11	226	158	384	49
	1	*	*	*	*
10634	1	*	*	*	*
106	732	25 510	15 838	41 348	9 481
	93	12 815	11 223	24 038	6 449
10710	606	24 822	34 875	59 697	6 651
	117	18 825	26 694	45 519	5 116
10721	68	36 157	762	36 919	16 097
	67	36 100	761	36 861	16 081
10722	16	740	20	760	380
	2	*	*	*	*
10723	20	1 116	607	1 723	175
	6	856	403	1 259	131
10729	10	1 738	362	2 100	755
	3	1 686	280	1 966	745
10731	16	4 016	3 055	7 071	324
	10	3 868	2 952	6 820	265
10732	62	4 369	6 019	10 388	1 332
	20	3 808	5 019	8 827	1 089
10733	4	60	75	135	5
10739	9	1 328	943	2 271	144
	3	1 292	775	2 067	136
10740	278	12 111	14 961	27 072	3 688
	54	9 272	9 437	18 709	3 240
10750	68	3 504	4 154	7 658	1 205
	19	2 647	3 126	5 773	966
10761	217	24 068	24 000	48 068	11 177
	92	21 861	22 266	44 127	10 480
10762	2	*	*	*	*
10771	97	4 150	2 397	6 547	1 251
	10	2 721	1 233	3 954	870
10772	67	6 141	3 627	9 768	1 992
	25	5 475	2 724	8 199	1 813

Catatan : angka yang tercetak miring: industri besar, yang tercetak tebal: total IBS, *: tidak dipublikasikan
 Note: number in italic denote large industry, number in bold denote total large and medium industry, *: not publication

Table 3 Number of Establishments workers by Industrial Code, 2014

Kerja Lainnya <i>Others workers</i>		Tenaga Kerja Tidak Dibayar <i>Unpaid workers</i>			Jumlah <i>Total</i>	Kode Industri <i>Industrial Code</i>
Perempuan <i>Female</i>	Jumlah <i>Total</i>	Laki-laki <i>Male</i>	Perempuan <i>Female</i>	Jumlah <i>Total</i>		
(7)	(8)	(9)	(10)	(11)	(12)	(1)
7	31	18	8	26	548	10615
		10	9	19	304	10616
351	1 358	1		1	3 912	10617
335	1 288				3 652	
199	586	5	1	6	2 864	10618
148	424	1	1	2	1 980	
496	2 730	47	13	60	11 671	10621
285	1 815				6 814	
148	473	14	10	24	1 619	10622
*	*	*	*	*	*	
61	351	1		1	1 130	10623
33	294	1		1	910	
31	148				435	10629
*	*	*	*	*	*	
444	2 075	297	136	433	11 934	10631
33	189	3	1	4	1 178	
58	243				616	10632
*	*	*	*	*	*	
33	82	5	4	9	475	10633
*	*	*	*	*	*	
*	*	*	*	*	*	10634
4 522	14 003	419	195	614	55 965	106
3 360	9 809	7	7	14	33 861	
14 957	21 608	351	344	695	82 000	10710
13 345	18 461	76	109	185	64 165	
1 576	17 673				54 592	10721
1 575	17 656				54 517	
29	409	15	3	18	1 187	10722
*	*	*	*	*	*	
517	692	1		1	2 416	10723
482	613	1		1	1 873	
90	845	11	9	20	2 965	10729
87	832				2 798	
145	469				7 540	10731
117	382				7 202	
632	1 964	15	8	23	12 375	10732
508	1 597				10 424	
5	10	2	1	3	148	10733
59	203	4	3	7	2 481	10739
55	191				2 258	
1 188	4 876	123	45	168	32 116	10740
880	4 120	16	1	17	22 846	
1 052	2 257	14	9	23	9 938	10750
836	1 802	1	1	2	7 577	
7 015	18 192	42	14	56	66 316	10761
6 594	17 074				61 201	
*	*	*	*	*	*	10762
508	1 759	50	27	77	8 383	10771
323	1 193				5 147	
451	2 443	20	14	34	12 245	10772
365	2 178	1	3	4	10 381	

Catatan : angka yang tercetak miring: industri besar, yang tercetak tebal: total IBS, *: tidak dipublikasikan
 Note: number in italic denote large industry, number in bold denote total large and medium industry, *: not publication

Tabel 3 Jumlah Perusahaan dan Tenaga Kerja menurut Kode Industri, 2014

Kode Industri <i>Industrial Code</i>	Jumlah Perusahaan <i>Number of Establishment</i>	Tenaga Kerja Produksi <i>Production workers</i>			Tenaga
		Laki-laki <i>Male</i>	Perempuan <i>Female</i>	Jumlah <i>Total</i>	Laki-laki <i>Male</i>
		(3)	(4)	(5)	(6)
10773	11	4 109	2 963	7 072	1 835
	5	4 046	2 880	6 926	1 810
10774	118	2 874	3 651	6 525	697
	7	1 619	1 382	3 001	568
10779	15	406	273	679	81
	2	*	*	*	*
10791	3	76	3	79	69
10792	100	1 410	2 735	4 145	477
	10	583	880	1 463	289
10793	71	3 957	11 129	15 086	883
	15	3 617	9 826	13 443	766
10794	880	17 883	24 815	42 698	2 879
	60	9 362	10 257	19 619	1 636
10799	63	1 592	2 352	3 944	671
	11	675	1 289	1 964	397
107	2 801	156 688	143 819	300 507	52 777
	538	128 997	102 284	231 281	46 776
10801	82	14 155	1 269	15 424	6 519
	42	12 926	1 171	14 097	5 986
10802	28	2 259	246	2 505	516
	12	1 826	217	2 043	418
108	110	16 414	1 515	17 929	7 035
	54	14 752	1 388	16 140	6 404
10	5 975	397 916	278 030	675 946	134 007
	1 559	332 555	206 346	538 901	118 625
11010	13	486	252	738	195
	4	287	101	388	153
11020	6	196	202	398	104
	3	147	177	324	101
11030	2	*	*	*	*
	1	*	*	*	*
11040	99	10 554	5 560	16 114	3 639
	43	9 306	4 826	14 132	3 050
11050	233	12 677	5 764	18 441	6 180
	73	9 177	3 889	13 066	4 464
11090	21	1 446	1 086	2 532	626
	4	1 123	861	1 984	504
110	374	25 518	12 867	38 385	10 774
	128	20 140	9 857	29 997	8 282
11	374	25 518	12 867	38 385	10 774
	128	20 140	9 857	29 997	8 282
12011	357	28 188	252 835	281 023	15 794
	209	27 332	248 173	275 505	15 414
12012	17	2 575	5 607	8 182	1 704
	11	2 377	5 487	7 864	1 629
12019	31	235	5 981	6 216	445
	8	133	5 358	5 491	400
12091	431	8 738	18 242	26 980	1 027
	32	4 547	10 924	15 471	680
12099	26	1 346	1 553	2 899	257
	5	1 174	1 082	2 256	177

Catatan : angka yang tercetak miring: industri besar, yang tercetak tebal: total IBS, *: tidak dipublikasikan
 Note: number in italic denote large industry, number in bold denote total large and medium industry, *: not publication

Table 3 Number of Establishments workers by Industrial Code, 2014

Kerja Lainnya <i>Others workers</i>		Tenaga Kerja Tidak Dibayar <i>Unpaid workers</i>			Jumlah <i>Total</i>	Kode Industri <i>Industrial Code</i>
Perempuan <i>Female</i>	Jumlah <i>Total</i>	Laki-laki <i>Male</i>	Perempuan <i>Female</i>	Jumlah <i>Total</i>		
(7)	(8)	(9)	(10)	(11)	(12)	(1)
714	2 549	2	1	3	9 624	10773
691	2 501				9 427	
263	960	77	30	107	7 592	10774
167	735	1		1	3 737	
142	223	9	5	14	916	10779
*	*	*	*	*	*	
12	81				160	10791
359	836	55	61	116	5 097	10792
194	483	2	1	3	1 949	
934	1 817	53	36	89	16 992	10793
867	1 633	6	2	8	15 084	
1 683	4 562	747	593	1 340	48 600	10794
1 040	2 676	10	19	29	22 324	
447	1 118	36	17	53	5 115	10799
236	633	2		2	2 599	
32 786	85 563	1 627	1 220	2 847	388 917	107
28 423	75 199	116	136	252	306 732	
1 824	8 343	47	7	54	23 821	10801
1 681	7 667	26		26	21 790	
150	666	2	1	3	3 174	10802
116	534				2 577	
1 974	9 009	49	8	57	26 995	108
1 797	8 201	26		26	24 367	
62 953	196 960	2 984	1 901	4 885	877 791	10
54 113	172 738	306	178	484	712 123	
159	354				1 092	11010
139	292				680	
57	161	1		1	560	11020
53	154				478	
*	*	*	*	*	*	11030
*	*	*	*	*	*	
1 251	4 890	8	7	15	21 019	11040
1 040	4 090				18 222	
1 823	8 003	22	9	31	26 475	11050
1 314	5 778	4		4	18 848	
159	785	8	1	9	3 326	11090
131	635				2 619	
3 466	14 240	39	17	56	52 681	110
2 684	10 966	4		4	40 967	
3 466	14 240	39	17	56	52 681	11
2 684	10 966	4		4	40 967	
8 327	24 121	52	21	73	305 217	12011
8 148	23 562	15	3	18	299 085	
711	2 415	1		1	10 598	12012
657	2 286				10 150	
765	1 210	12	4	16	7 442	12019
712	1 112	1		1	6 604	
586	1 613	599	427	1 026	29 619	12091
290	970	60	24	84	16 525	
76	333	5	4	9	3 241	12099
40	217				2 473	

Catatan : angka yang tercetak miring: industri besar, yang tercetak tebal: total IBS, *: tidak dipublikasikan

Note: number in italic denote large industry, number in bold denote total large and medium industry, *: not publication

Tabel 3 Jumlah Perusahaan dan Tenaga Kerja menurut Kode Industri, 2014

Kode Industri <i>Industrial Code</i>	Jumlah Perusahaan <i>Number of Establishment</i>	Tenaga Kerja Produksi <i>Production workers</i>			Tenaga
		Laki-laki <i>Male</i>	Perempuan <i>Female</i>	Jumlah <i>Total</i>	Laki-laki <i>Male</i>
		(3)	(4)	(5)	(6)
120	862	41 082	284 218	325 300	19 227
	265	35 563	271 024	306 587	18 300
12	862	41 082	284 218	325 300	19 227
	265	35 563	271 024	306 587	18 300
13111	27	1 935	2 176	4 111	671
	10	1 610	1 738	3 348	576
13112	136	28 052	42 859	70 911	6 128
	101	27 309	41 813	69 122	5 970
13113	38	7 520	5 634	13 154	1 606
	20	7 030	5 269	12 299	1 492
13121	788	62 874	69 703	132 577	9 995
	195	54 798	56 440	111 238	9 022
13122	52	2 614	2 538	5 152	523
	7	1 987	1 606	3 593	478
13131	51	14 716	11 954	26 670	3 433
	26	14 302	11 506	25 808	3 314
13132	172	26 136	12 974	39 110	3 559
	68	23 064	12 029	35 093	3 116
13133	160	30 352	17 795	48 147	3 121
	60	26 981	16 144	43 125	2 697
13134	330	7 050	7 844	14 894	689
	22	3 016	3 059	6 075	315
131	1 754	181 249	173 477	354 726	29 725
	509	160 097	149 604	309 701	26 980
13911	136	20 964	17 569	38 533	2 551
	72	19 605	16 585	36 190	2 345
13912	53	1 005	3 998	5 003	217
	14	671	2 602	3 273	142
13921	116	11 743	32 561	44 304	3 139
	26	10 562	30 818	41 380	2 975
13922	45	755	1 848	2 603	81
	4	462	740	1 202	15
13923	24	1 131	794	1 925	446
	5	846	529	1 375	302
13924	21	743	1 376	2 119	122
	4	523	821	1 344	69
13929	37	1 446	3 965	5 411	323
	6	995	3 320	4 315	251
13930	33	2 803	1 848	4 651	779
	16	2 328	1 652	3 980	618
13941	66	1 309	1 442	2 751	174
	6	379	357	736	46
13942	20	2 425	2 396	4 821	445
	7	2 263	2 222	4 485	409
13991	27	1 404	613	2 017	535
	5	797	242	1 039	423
13992	11	712	433	1 145	281
	6	552	345	897	234
13993	11	1 027	105	1 132	193
	6	790	83	873	143

Catatan : angka yang tercetak miring: industri besar, yang tercetak tebal: total IBS, *: tidak dipublikasikan

Note: number in italic denote large industry, number in bold denote total large and medium industry, *: not publication

Table 3 Number of Establishments workers by Industrial Code, 2014

Kerja Lainnya <i>Others workers</i>		Tenaga Kerja Tidak Dibayar <i>Unpaid workers</i>			Jumlah <i>Total</i>	Kode Industri <i>Industrial Code</i>
Perempuan <i>Female</i>	Jumlah <i>Total</i>	Laki-laki <i>Male</i>	Perempuan <i>Female</i>	Jumlah <i>Total</i>		
(7)	(8)	(9)	(10)	(11)	(12)	(1)
10 465	29 692	669	456	1 125	356 117	120
<i>9 847</i>	<i>28 147</i>	<i>76</i>	<i>27</i>	<i>103</i>	<i>334 837</i>	
10 465	29 692	669	456	1 125	356 117	12
<i>9 847</i>	<i>28 147</i>	<i>76</i>	<i>27</i>	<i>103</i>	<i>334 837</i>	
455	1 126	68	104	172	5 409	13111
<i>385</i>	<i>961</i>	<i>63</i>	<i>103</i>	<i>166</i>	<i>4 475</i>	
3 182	9 310	5	1	6	80 227	13112
<i>3 092</i>	<i>9 062</i>	<i>2</i>	<i>1</i>	<i>3</i>	<i>78 187</i>	
742	2 348	7		7	15 509	13113
<i>676</i>	<i>2 168</i>	<i>7</i>		<i>7</i>	<i>14 474</i>	
4 800	14 795	422	302	724	148 096	13121
<i>4 204</i>	<i>13 226</i>	<i>79</i>	<i>41</i>	<i>120</i>	<i>124 584</i>	
267	790	32	44	76	6 018	13122
<i>241</i>	<i>719</i>	<i>2</i>	<i>13</i>	<i>15</i>	<i>4 327</i>	
865	4 298	11	7	18	30 986	13131
<i>812</i>	<i>4 126</i>	<i>7</i>	<i>3</i>	<i>10</i>	<i>29 944</i>	
1 782	5 341	35	14	49	44 500	13132
<i>1 530</i>	<i>4 646</i>	<i>12</i>	<i>5</i>	<i>17</i>	<i>39 756</i>	
1 737	4 858	66	16	82	53 087	13133
<i>1 432</i>	<i>4 129</i>	<i>35</i>	<i>6</i>	<i>41</i>	<i>47 295</i>	
573	1 262	236	195	431	16 587	13134
<i>283</i>	<i>598</i>	<i>21</i>	<i>18</i>	<i>39</i>	<i>6 712</i>	
14 403	44 128	882	683	1 565	400 419	131
<i>12 655</i>	<i>39 635</i>	<i>228</i>	<i>190</i>	<i>418</i>	<i>349 754</i>	
3 121	5 672	13	3	16	44 221	13911
<i>2 951</i>	<i>5 296</i>	<i>7</i>		<i>7</i>	<i>41 493</i>	
182	399	25	26	51	5 453	13912
<i>116</i>	<i>258</i>	<i>6</i>	<i>6</i>	<i>12</i>	<i>3 543</i>	
1 594	4 733	45	52	97	49 134	13921
<i>1 467</i>	<i>4 442</i>	<i>8</i>	<i>10</i>	<i>18</i>	<i>45 840</i>	
101	182	13	17	30	2 815	13922
<i>45</i>	<i>60</i>				<i>1 262</i>	
185	631	6	5	11	2 567	13923
<i>134</i>	<i>436</i>	<i>1</i>	<i>1</i>	<i>2</i>	<i>1 813</i>	
63	185	13	17	30	2 334	13924
<i>50</i>	<i>119</i>	<i>4</i>	<i>5</i>	<i>9</i>	<i>1 472</i>	
321	644	16	16	32	6 087	13929
<i>254</i>	<i>505</i>	<i>1</i>	<i>1</i>	<i>2</i>	<i>4 822</i>	
389	1 168				5 819	13930
<i>321</i>	<i>939</i>				<i>4 919</i>	
83	257	34	24	58	3 066	13941
<i>33</i>	<i>79</i>				<i>815</i>	
346	791	6	5	11	5 623	13942
<i>290</i>	<i>699</i>				<i>5 184</i>	
485	1 020	1	1	2	3 039	13991
<i>388</i>	<i>811</i>	<i>1</i>	<i>1</i>	<i>2</i>	<i>1 852</i>	
61	342	2	1	3	1 490	13992
<i>47</i>	<i>281</i>	<i>1</i>	<i>1</i>	<i>2</i>	<i>1 180</i>	
110	303				1 435	13993
<i>76</i>	<i>219</i>				<i>1 092</i>	

Catatan : angka yang tercetak miring: industri besar, yang tercetak tebal: total IBS, *: tidak dipublikasikan

Note: number in italic denote large industry, number in bold denote total large and medium industry, *: not publication

Tabel 3 Jumlah Perusahaan dan Tenaga Kerja menurut Kode Industri, 2014

Kode Industri <i>Industrial Code</i>	Jumlah Perusahaan <i>Number of Establishment</i>	Tenaga Kerja Produksi <i>Production workers</i>			Tenaga
		Laki-laki <i>Male</i>	Perempuan <i>Female</i>	Jumlah <i>Total</i>	Laki-laki <i>Male</i>
		(3)	(4)	(5)	(6)
13995	2	*	*	*	*
13996	1	*	*	*	*
	1	*	*	*	*
13997	123	1 183	4 437	5 620	91
	8	356	1 497	1 853	54
13999	75	4 235	2 158	6 393	353
	7	784	362	1 146	107
139	801	53 014	75 562	128 576	9 761
	193	42 017	62 175	104 192	8 162
13	2 555	234 263	249 039	483 302	39 486
	702	202 114	211 779	413 893	35 142
14111	1 677	95 282	397 939	493 221	17 756
	525	79 843	373 687	453 530	15 823
14112	18	1 128	2 172	3 300	103
	5	934	1 887	2 821	77
14120	11	175	271	446	101
	1	*	*	*	*
14131	118	9 228	14 147	23 375	2 226
	24	8 094	12 282	20 376	1 982
14132	28	1 776	6 403	8 179	486
	21	1 729	6 219	7 948	482
141	1 852	107 589	420 932	528 521	20 672
	576	90 708	394 099	484 807	18 460
14200	1	*	*	*	*
142	1	*	*	*	*
14301	164	14 975	28 639	43 614	2 094
	55	13 129	26 820	39 949	1 917
14302	103	847	3 670	4 517	133
	6	91	1 314	1 405	16
14303	21	1 347	4 662	6 009	190
	9	1 220	4 247	5 467	157
143	288	17 169	36 971	54 140	2 417
	70	14 440	32 381	46 821	2 090
14	2 141	124 783	457 903	582 686	23 089
	646	105 148	426 480	531 628	20 550
15111	9	313	64	377	21
15112	67	4 875	1 260	6 135	685
	22	3 620	966	4 586	532
15114	8	519	113	632	229
	5	484	74	558	228
15121	139	7 010	10 765	17 775	1 030
	40	5 330	9 533	14 863	827
15122	4	115	746	861	33
	1	*	*	*	*
15129	6	471	176	647	22
	1	*	*	*	*
151	233	13 303	13 124	26 427	2 020
	69	9 874	11 303	21 177	1 623
15201	355	34 722	72 034	106 756	6 498
	109	29 446	68 388	97 834	5 877

Catatan : angka yang tercetak miring: industri besar, yang tercetak tebal: total IBS, *: tidak dipublikasikan
 Note: number in italic denote large industry, number in bold denote total large and medium industry, *: not publication

Table 3 Number of Establishments workers by Industrial Code, 2014

Kerja Lainnya <i>Others workers</i>		Tenaga Kerja Tidak Dibayar <i>Unpaid workers</i>			Jumlah <i>Total</i>	Kode Industri <i>Industrial Code</i>
Perempuan <i>Female</i>	Jumlah <i>Total</i>	Laki-laki <i>Male</i>	Perempuan <i>Female</i>	Jumlah <i>Total</i>		
(7)	(8)	(9)	(10)	(11)	(12)	(1)
*	*	*	*	*	*	13995
*	*	*	*	*	*	13996
*	*	*	*	*	*	
52	143	84	43	127	5 890	13997
19	73	5	13	18	1 944	
509	862	116	2	118	7 373	13999
158	265				1 411	
7 604	17 365	374	212	586	146 527	139
6 351	14 513	34	38	72	118 777	
22 007	61 493	1 256	895	2 151	546 946	13
19 006	54 148	262	228	490	468 531	
24 674	42 430	699	537	1 236	536 887	14111
22 582	38 405	157	91	248	492 183	
105	208	6	2	8	3 516	14112
81	158				2 979	
79	180	4	3	7	633	14120
*	*	*	*	*	*	
1 211	3 437	84	78	162	26 974	14131
1 101	3 083	13	8	21	23 480	
724	1 210		1	1	9 390	14132
722	1 204				9 152	
26 793	47 465	793	621	1 414	577 400	141
24 558	43 018	170	99	269	528 094	
*	*	*	*	*	*	14200
*	*	*	*	*	*	142
1 870	3 964	48	25	73	47 651	14301
1 694	3 611	6		6	43 566	
156	289	62	66	128	4 934	14302
23	39	3	6	9	1 453	
467	657	6	2	8	6 674	14303
423	580				6 047	
2 493	4 910	116	93	209	59 259	143
2 140	4 230	9	6	15	51 066	
29 286	52 375	909	714	1 623	636 684	14
26 698	47 248	179	105	284	579 160	
21	42	3	2	5	424	15111
338	1 023	24	6	30	7 188	15112
259	791	5		5	5 382	
63	292	2	2	4	928	15114
59	287	1		1	846	
1 138	2 168	57	38	95	20 038	15121
910	1 737	8	7	15	16 615	
58	91	2		2	954	15122
*	*	*	*	*	*	
10	32	6	2	8	687	15129
*	*	*	*	*	*	
1 628	3 648	94	50	144	30 219	151
1 283	2 906	14	7	21	24 104	
7 620	14 118	106	65	171	121 045	15201
7 068	12 945	16	8	24	110 803	

Catatan : angka yang tercetak miring: industri besar, yang tercetak tebal: total IBS, *: tidak dipublikasikan

Note: number in italic denote large industry, number in bold denote total large and medium industry, *: not publication

Tabel 3 Jumlah Perusahaan dan Tenaga Kerja menurut Kode Industri, 2014

Kode Industri <i>Industrial Code</i>	Jumlah Perusahaan <i>Number of Establishment</i>	Tenaga Kerja Produksi <i>Production workers</i>			Tenaga
		Laki-laki <i>Male</i>	Perempuan <i>Female</i>	Jumlah <i>Total</i>	Laki-laki <i>Male</i>
		(3)	(4)	(5)	(6)
15202	54	20 236	85 498	105 734	4 051
	28	19 668	85 049	104 717	3 975
15203	18	1 242	1 570	2 812	250
	8	1 093	1 485	2 578	228
15209	34	2 155	3 813	5 968	729
	11	1 790	3 273	5 063	697
152	461	58 355	162 915	221 270	11 528
	156	51 997	158 195	210 192	10 777
15	694	71 658	176 039	247 697	13 548
	225	61 871	169 498	231 369	12 400
16101	258	14 768	2 966	17 734	2 670
	44	9 165	2 037	11 202	1 811
16102	23	1 967	599	2 566	220
	6	1 485	531	2 016	99
16103	18	314	284	598	10
16104	21	388	402	790	100
	2	*	*	*	*
161	320	17 437	4 251	21 688	3 000
	52	10 788	2 652	13 440	1 945
16211	77	29 773	18 100	47 873	5 638
	58	29 260	17 924	47 184	5 589
16212	93	32 083	21 070	53 153	4 919
	69	31 296	20 717	52 013	4 763
16213	63	8 618	5 229	13 847	934
	32	7 689	4 915	12 604	729
16214	31	5 837	1 947	7 784	468
	16	5 413	1 767	7 180	398
16221	205	19 120	6 150	25 270	2 900
	62	15 603	5 234	20 837	2 293
16222	10	660	257	917	156
	3	434	222	656	129
16230	24	4 019	1 638	5 657	396
	10	3 702	1 556	5 258	348
16291	103	3 656	3 016	6 672	310
	8	2 185	1 833	4 018	132
16292	37	453	798	1 251	116
	1	*	*	*	*
16293	68	2 978	2 546	5 524	412
	13	1 966	1 995	3 961	326
16294	15	2 359	832	3 191	337
	3	2 011	632	2 643	297
16295	14	956	477	1 433	198
	5	697	382	1 079	173
16299	46	3 366	1 794	5 160	685
	7	2 452	1 545	3 997	592
162	786	113 878	63 854	177 732	17 469
	287	102 724	58 812	161 536	15 769
16	1 106	131 315	68 105	199 420	20 469
	339	113 512	61 464	174 976	17 714
17011	9	10 795	860	11 655	624
	7	10 689	835	11 524	610

Catatan : angka yang tercetak miring: industri besar, yang tercetak tebal: total IBS, *: tidak dipublikasikan
 Note: number in italic denote large industry, number in bold denote total large and medium industry, *: not publication

Table 3 Number of Establishments workers by Industrial Code, 2014

Kerja Lainnya <i>Others workers</i>		Tenaga Kerja Tidak Dibayar <i>Unpaid workers</i>			Jumlah <i>Total</i>	Kode Industri <i>Industrial Code</i>
Perempuan <i>Female</i>	Jumlah <i>Total</i>	Laki-laki <i>Male</i>	Perempuan <i>Female</i>	Jumlah <i>Total</i>		
(7)	(8)	(9)	(10)	(11)	(12)	(1)
7 065	11 116	16	8	24	116 874	15202
<i>6 975</i>	<i>10 950</i>				<i>115 667</i>	
186	436	2	2	4	3 252	15203
<i>171</i>	<i>399</i>				<i>2 977</i>	
955	1 684	12	10	22	7 674	15209
<i>926</i>	<i>1 623</i>	<i>1</i>	<i>1</i>	<i>2</i>	<i>6 688</i>	
15 826	27 354	136	85	221	248 845	152
<i>15 140</i>	<i>25 917</i>	<i>17</i>	<i>9</i>	<i>26</i>	<i>236 135</i>	
17 454	31 002	230	135	365	279 064	15
<i>16 423</i>	<i>28 823</i>	<i>31</i>	<i>16</i>	<i>47</i>	<i>260 239</i>	
834	3 504	90	32	122	21 360	16101
<i>457</i>	<i>2 268</i>	<i>14</i>	<i>6</i>	<i>20</i>	<i>13 490</i>	
130	350	6	1	7	2 923	16102
<i>93</i>	<i>192</i>	<i>1</i>		<i>1</i>	<i>2 209</i>	
20	30	15	2	17	645	16103
44	144	9	1	10	944	16104
*	*	*	*	*	*	
1 028	4 028	120	36	156	25 872	161
<i>564</i>	<i>2 509</i>	<i>19</i>	<i>6</i>	<i>25</i>	<i>15 974</i>	
1 889	7 527	7	2	9	55 409	16211
<i>1 870</i>	<i>7 459</i>				<i>54 643</i>	
1 846	6 765	7		7	59 925	16212
<i>1 785</i>	<i>6 548</i>	<i>3</i>		<i>3</i>	<i>58 564</i>	
346	1 280	4	1	5	15 132	16213
<i>269</i>	<i>998</i>				<i>13 602</i>	
173	641	8	3	11	8 436	16214
<i>135</i>	<i>533</i>	<i>2</i>		<i>2</i>	<i>7 715</i>	
1 140	4 040	50	18	68	29 378	16221
<i>809</i>	<i>3 102</i>	<i>3</i>	<i>1</i>	<i>4</i>	<i>23 943</i>	
49	205				1 122	16222
<i>28</i>	<i>157</i>				<i>813</i>	
337	733	17	5	22	6 412	16230
<i>320</i>	<i>668</i>	<i>9</i>		<i>9</i>	<i>5 935</i>	
186	496	71	36	107	7 275	16291
<i>85</i>	<i>217</i>	<i>2</i>		<i>2</i>	<i>4 237</i>	
37	153	25	24	49	1 453	16292
*	*	*	*	*	*	
285	697	36	27	63	6 284	16293
<i>192</i>	<i>518</i>				<i>4 479</i>	
88	425	2	2	4	3 620	16294
<i>72</i>	<i>369</i>				<i>3 012</i>	
91	289				1 722	16295
<i>81</i>	<i>254</i>				<i>1 333</i>	
288	973	16	12	28	6 161	16299
<i>228</i>	<i>820</i>	<i>1</i>		<i>1</i>	<i>4 818</i>	
6 755	24 224	243	130	373	202 329	162
<i>5 874</i>	<i>21 643</i>	<i>21</i>	<i>2</i>	<i>23</i>	<i>183 202</i>	
7 783	28 252	363	166	529	228 201	16
<i>6 438</i>	<i>24 152</i>	<i>40</i>	<i>8</i>	<i>48</i>	<i>199 176</i>	
88	712				12 367	17011
<i>79</i>	<i>689</i>				<i>12 213</i>	

Catatan : angka yang tercetak miring: industri besar, yang tercetak tebal: total IBS, *: tidak dipublikasikan
 Note: number in italic denote large industry, number in bold denote total large and medium industry, *: not publication

Tabel 3 Jumlah Perusahaan dan Tenaga Kerja menurut Kode Industri, 2014

Kode Industri <i>Industrial Code</i>	Jumlah Perusahaan <i>Number of Establishment</i>	Tenaga Kerja Produksi <i>Production workers</i>			Tenaga
		Laki-laki <i>Male</i>	Perempuan <i>Female</i>	Jumlah <i>Total</i>	Laki-laki <i>Male</i>
		(3)	(4)	(5)	(6)
17012	37	23 691	6 952	30 643	5 508
	22	23 254	6 813	30 067	5 426
17013	2	*	*	*	*
	2	*	*	*	*
17014	14	1 948	620	2 568	386
	5	1 633	513	2 146	341
17019	38	4 885	1 213	6 098	1 424
	15	4 348	905	5 253	1 277
17021	33	43 820	7 637	51 457	2 655
	18	43 361	7 490	50 851	2 562
17022	243	25 364	7 837	33 201	5 276
	102	21 650	6 280	27 930	4 703
17091	37	8 710	1 707	10 417	685
	16	8 218	1 464	9 682	607
17099	72	4 102	3 532	7 634	653
	15	2 904	2 343	5 247	384
170	485	124 460	31 740	156 200	17 651
	202	117 202	28 025	145 227	16 350
17	485	124 460	31 740	156 200	17 651
	202	117 202	28 025	145 227	16 350
18111	467	21 238	10 993	32 231	7 556
	96	13 170	7 522	20 692	5 467
18112	10	1 855	344	2 199	662
	3	1 483	275	1 758	530
18120	47	1 895	843	2 738	240
	5	1 263	143	1 406	158
181	524	24 988	12 180	37 168	8 458
	104	15 916	7 940	23 856	6 155
18201	4	100	78	178	30
	1	*	*	*	*
182	4	100	78	178	30
	1	*	*	*	*
18	528	25 088	12 258	37 346	8 488
	105	15 957	7 992	23 949	6 165
19100	7	309	60	369	54
	2	*	*	*	*
191	7	309	60	369	54
	2	*	*	*	*
19211	10	499	80	579	258
	3	196	37	233	183
19212	8	424	33	457	113
	2	*	*	*	*
19213	12	1 006	52	1 058	252
	3	709	2	711	184
19291	38	1 511	254	1 765	577
	8	566	121	687	266
19292	5	252	136	388	55
	1	*	*	*	*
192	73	3 692	555	4 247	1 255
	17	1 809	244	2 053	727

Catatan : angka yang tercetak miring: industri besar, yang tercetak tebal: total IBS, *: tidak dipublikasikan
 Note: number in italic denote large industry, number in bold denote total large and medium industry, *: not publication

Table 3 Number of Establishments workers by Industrial Code, 2014

Kerja Lainnya <i>Others workers</i>		Tenaga Kerja Tidak Dibayar <i>Unpaid workers</i>			Jumlah <i>Total</i>	Kode Industri <i>Industrial Code</i>
Perempuan <i>Female</i>	Jumlah <i>Total</i>	Laki-laki <i>Male</i>	Perempuan <i>Female</i>	Jumlah <i>Total</i>		
(7)	(8)	(9)	(10)	(11)	(12)	(1)
1 028	6 536				37 179	17012
<i>982</i>	<i>6 408</i>				<i>36 475</i>	
*	*	*	*	*	*	17013
*	*	*	*	*	*	
892	1 278	1		1	3 847	17014
<i>841</i>	<i>1 182</i>				<i>3 328</i>	
428	1 852	3	2	5	7 955	17019
<i>356</i>	<i>1 633</i>	<i>1</i>		<i>1</i>	<i>6 887</i>	
575	3 230	2		2	54 689	17021
<i>512</i>	<i>3 074</i>				<i>53 925</i>	
2 393	7 669	25	15	40	40 910	17022
<i>1 955</i>	<i>6 658</i>				<i>34 588</i>	
254	939	5	3	8	11 364	17091
<i>204</i>	<i>811</i>	<i>1</i>	<i>1</i>	<i>2</i>	<i>10 495</i>	
589	1 242	25	7	32	8 908	17099
<i>462</i>	<i>846</i>	<i>3</i>	<i>1</i>	<i>4</i>	<i>6 097</i>	
6 773	24 424	61	27	88	180 712	170
<i>5 917</i>	<i>22 267</i>	<i>5</i>	<i>2</i>	<i>7</i>	<i>167 501</i>	
6 773	24 424	61	27	88	180 712	17
<i>5 917</i>	<i>22 267</i>	<i>5</i>	<i>2</i>	<i>7</i>	<i>167 501</i>	
4 144	11 700	76	42	118	44 049	18111
<i>2 726</i>	<i>8 193</i>	<i>2</i>	<i>1</i>	<i>3</i>	<i>28 888</i>	
207	869		1	1	3 069	18112
<i>165</i>	<i>695</i>				<i>2 453</i>	
163	403	7	3	10	3 151	18120
<i>90</i>	<i>248</i>				<i>1 654</i>	
4 514	12 972	83	46	129	50 269	181
<i>2 981</i>	<i>9 136</i>	<i>2</i>	<i>1</i>	<i>3</i>	<i>32 995</i>	
28	58				236	18201
*	*	*	*	*	*	
28	58				236	182
*	*	*	*	*	*	
4 542	13 030	83	46	129	50 505	18
<i>2 998</i>	<i>9 163</i>	<i>2</i>	<i>1</i>	<i>3</i>	<i>33 115</i>	
11	65				434	19100
*	*	*	*	*	*	
11	65				434	191
*	*	*	*	*	*	
25	283	2		2	864	19211
<i>14</i>	<i>197</i>	<i>1</i>		<i>1</i>	<i>431</i>	
24	137				594	19212
*	*	*	*	*	*	
190	442				1 500	19213
<i>160</i>	<i>344</i>				<i>1 055</i>	
149	726	4	1	5	2 496	19291
<i>108</i>	<i>374</i>				<i>1 061</i>	
21	76				464	19292
*	*	*	*	*	*	
409	1 664	6	1	7	5 918	192
<i>309</i>	<i>1 036</i>	<i>1</i>		<i>1</i>	<i>3 090</i>	

Catatan : angka yang tercetak miring: industri besar, yang tercetak tebal: total IBS, *: tidak dipublikasikan

Note: number in italic denote large industry, number in bold denote total large and medium industry, *: not publication

Tabel 3 Jumlah Perusahaan dan Tenaga Kerja menurut Kode Industri, 2014

Kode Industri <i>Industrial Code</i>	Jumlah Perusahaan <i>Number of Establishment</i>	Tenaga Kerja Produksi <i>Production workers</i>			Tenaga
		Laki-laki <i>Male</i>	Perempuan <i>Female</i>	Jumlah <i>Total</i>	Laki-laki <i>Male</i>
		(3)	(4)	(5)	(6)
19	80	4 001	615	4 616	1 309
<i>19</i>	<i>19</i>	<i>1 981</i>	<i>283</i>	<i>2 264</i>	<i>745</i>
20111	24	2 422	427	2 849	1 661
<i>20111</i>	<i>8</i>	<i>1 820</i>	<i>387</i>	<i>2 207</i>	<i>1 445</i>
20112	49	3 399	191	3 590	1 803
<i>20112</i>	<i>14</i>	<i>2 535</i>	<i>150</i>	<i>2 685</i>	<i>1 145</i>
20113	11	1 291	41	1 332	767
<i>20113</i>	<i>8</i>	<i>1 233</i>	<i>40</i>	<i>1 273</i>	<i>731</i>
20114	27	2 294	187	2 481	702
<i>20114</i>	<i>8</i>	<i>1 486</i>	<i>123</i>	<i>1 609</i>	<i>485</i>
20115	26	1 200	289	1 489	568
<i>20115</i>	<i>5</i>	<i>540</i>	<i>216</i>	<i>756</i>	<i>354</i>
20116	28	1 814	242	2 056	982
<i>20116</i>	<i>9</i>	<i>1 128</i>	<i>227</i>	<i>1 355</i>	<i>683</i>
20117	11	2 091	109	2 200	407
<i>20117</i>	<i>6</i>	<i>1 908</i>	<i>97</i>	<i>2 005</i>	<i>327</i>
20118	62	10 940	934	11 874	5 765
<i>20118</i>	<i>23</i>	<i>9 829</i>	<i>791</i>	<i>10 620</i>	<i>5 087</i>
20119	40	8 947	827	9 774	4 273
<i>20119</i>	<i>17</i>	<i>7 955</i>	<i>716</i>	<i>8 671</i>	<i>3 893</i>
20121	67	4 752	356	5 108	511
<i>20121</i>	<i>6</i>	<i>2 978</i>	<i>159</i>	<i>3 137</i>	<i>106</i>
20122	10	1 346	33	1 379	728
<i>20122</i>	<i>5</i>	<i>1 203</i>	<i>21</i>	<i>1 224</i>	<i>704</i>
20123	7	1 572	38	1 610	1 474
<i>20123</i>	<i>3</i>	<i>1 464</i>	<i>6</i>	<i>1 470</i>	<i>1 447</i>
20124	8	584	73	657	245
<i>20124</i>	<i>3</i>	<i>416</i>	<i>61</i>	<i>477</i>	<i>232</i>
20125	1	*	*	*	*
<i>20125</i>	<i>1</i>	<i>*</i>	<i>*</i>	<i>*</i>	<i>*</i>
20129	18	769	116	885	154
<i>20129</i>	<i>3</i>	<i>328</i>	<i>50</i>	<i>378</i>	<i>51</i>
20131	65	3 861	673	4 534	1 425
<i>20131</i>	<i>18</i>	<i>2 456</i>	<i>178</i>	<i>2 634</i>	<i>1 030</i>
20132	15	2 227	382	2 609	324
<i>20132</i>	<i>8</i>	<i>1 936</i>	<i>352</i>	<i>2 288</i>	<i>260</i>
201	469	50 915	4 942	55 857	22 610
<i>201</i>	<i>145</i>	<i>40 621</i>	<i>3 598</i>	<i>44 219</i>	<i>18 801</i>
20211	7	329	15	344	247
<i>20211</i>	<i>4</i>	<i>272</i>	<i>7</i>	<i>279</i>	<i>214</i>
20212	35	3 875	3 614	7 489	1 708
<i>20212</i>	<i>21</i>	<i>3 509</i>	<i>3 369</i>	<i>6 878</i>	<i>1 568</i>
20214	2	*	*	*	*
<i>20214</i>	<i>2</i>	<i>*</i>	<i>*</i>	<i>*</i>	<i>*</i>
20221	134	10 215	4 220	14 435	4 010
<i>20221</i>	<i>49</i>	<i>7 861</i>	<i>3 592</i>	<i>11 453</i>	<i>2 921</i>
20222	3	131	12	143	40
<i>20222</i>	<i>3</i>	<i>131</i>	<i>12</i>	<i>143</i>	<i>40</i>
20223	5	106	64	170	34
<i>20223</i>	<i>1</i>	<i>*</i>	<i>*</i>	<i>*</i>	<i>*</i>
20231	68	6 082	6 182	12 264	4 435
<i>20231</i>	<i>26</i>	<i>5 124</i>	<i>5 471</i>	<i>10 595</i>	<i>4 084</i>

Catatan : angka yang tercetak miring: industri besar, yang tercetak tebal: total IBS, *: tidak dipublikasikan
 Note: number in italic denote large industry, number in bold denote total large and medium industry, *: not publication

Table 3 Number of Establishments workers by Industrial Code, 2014

Kerja Lainnya <i>Others workers</i>		Tenaga Kerja Tidak Dibayar <i>Unpaid workers</i>			Jumlah <i>Total</i>	Kode Industri <i>Industrial Code</i>
Perempuan <i>Female</i>	Jumlah <i>Total</i>	Laki-laki <i>Male</i>	Perempuan <i>Female</i>	Jumlah <i>Total</i>		
(7)	(8)	(9)	(10)	(11)	(12)	(1)
420	1 729	6	1	7	6 352	19
<i>314</i>	<i>1 059</i>	<i>1</i>		<i>1</i>	<i>3 324</i>	
567	2 228				5 077	20111
<i>477</i>	<i>1 922</i>				<i>4 129</i>	
423	2 226				5 816	20112
<i>260</i>	<i>1 405</i>				<i>4 090</i>	
136	903				2 235	20113
<i>111</i>	<i>842</i>				<i>2 115</i>	
198	900				3 381	20114
<i>102</i>	<i>587</i>				<i>2 196</i>	
182	750	2		2	2 241	20115
<i>140</i>	<i>494</i>				<i>1 250</i>	
467	1 449				3 505	20116
<i>223</i>	<i>906</i>				<i>2 261</i>	
160	567				2 767	20117
<i>140</i>	<i>467</i>				<i>2 472</i>	
2 038	7 803				19 677	20118
<i>1 798</i>	<i>6 885</i>				<i>17 505</i>	
775	5 048				14 822	20119
<i>681</i>	<i>4 574</i>				<i>13 245</i>	
144	655	13	4	17	5 780	20121
<i>38</i>	<i>144</i>				<i>3 281</i>	
123	851				2 230	20122
<i>106</i>	<i>810</i>				<i>2 034</i>	
113	1 587				3 197	20123
<i>109</i>	<i>1 556</i>				<i>3 026</i>	
74	319	2		2	978	20124
<i>63</i>	<i>295</i>				<i>772</i>	
*	*	*	*	*	*	20125
*	*	*	*	*	*	
52	206	3		3	1 094	20129
<i>28</i>	<i>79</i>	<i>1</i>		<i>1</i>	<i>458</i>	
357	1 782	103	8	111	6 427	20131
<i>218</i>	<i>1 248</i>	<i>98</i>	<i>3</i>	<i>101</i>	<i>3 983</i>	
128	452				3 061	20132
<i>100</i>	<i>360</i>				<i>2 648</i>	
6 121	28 731	123	12	135	84 723	201
<i>4 778</i>	<i>23 579</i>	<i>99</i>	<i>3</i>	<i>102</i>	<i>67 900</i>	
47	294				638	20211
<i>38</i>	<i>252</i>				<i>531</i>	
746	2 454	2		2	9 945	20212
<i>718</i>	<i>2 286</i>	<i>1</i>		<i>1</i>	<i>9 165</i>	
*	*	*	*	*	*	20214
1 520	5 530	5	16	21	19 986	20221
<i>1 082</i>	<i>4 003</i>	<i>1</i>	<i>1</i>	<i>2</i>	<i>15 458</i>	
17	57	1		1	201	20222
25	59	1		1	230	20223
*	*	*	*	*	*	
1 876	6 311	7		7	18 582	20231
<i>1 710</i>	<i>5 794</i>	<i>1</i>		<i>1</i>	<i>16 390</i>	

Catatan : angka yang tercetak miring: industri besar, yang tercetak tebal: total IBS, *: tidak dipublikasikan
 Note: number in italic denote large industry, number in bold denote total large and medium industry, *: not publication

Tabel 3 Jumlah Perusahaan dan Tenaga Kerja menurut Kode Industri, 2014

Kode Industri <i>Industrial Code</i>	Jumlah Perusahaan <i>Number of Establishment</i>	Tenaga Kerja Produksi <i>Production workers</i>			Tenaga
		Laki-laki <i>Male</i>	Perempuan <i>Female</i>	Jumlah <i>Total</i>	Laki-laki <i>Male</i>
		(3)	(4)	(5)	(6)
20232	85	7 230	9 495	16 725	2 889
	29	6 451	8 321	14 772	2 529
20291	50	3 417	553	3 970	1 543
	22	2 605	405	3 010	1 159
20292	6	82	785	867	5
	3	70	707	777	3
20293	16	484	79	563	320
	2	*	*	*	*
20294	33	1 850	2 344	4 194	914
	8	1 239	2 148	3 387	656
20295	7	925	1 564	2 489	320
	5	909	1 546	2 455	313
20299	48	3 562	840	4 402	1 101
	15	2 514	376	2 890	804
202	499	38 329	29 768	68 097	17 586
	185	30 787	25 973	56 760	14 418
20301	20	4 336	1 451	5 787	744
	13	4 132	1 351	5 483	672
20302	14	4 092	1 532	5 624	749
	9	3 739	1 512	5 251	704
203	34	8 428	2 983	11 411	1 493
	22	7 871	2 863	10 734	1 376
20	1 002	97 672	37 693	135 365	41 689
	352	79 279	32 434	111 713	34 595
21011	14	1 023	587	1 610	520
	8	909	496	1 405	435
21012	163	11 728	13 414	25 142	11 230
	83	10 318	12 055	22 373	10 438
21021	7	298	357	655	94
	1	*	*	*	*
21022	55	2 553	6 099	8 652	2 230
	19	2 166	5 417	7 583	1 992
210	239	15 602	20 457	36 059	14 074
	111	13 589	18 211	31 800	12 915
21	239	15 602	20 457	36 059	14 074
	111	13 589	18 211	31 800	12 915
22111	24	28 438	2 048	30 486	3 243
	18	28 147	2 026	30 173	3 166
22112	31	1 463	43	1 506	302
	5	489	8	497	121
22121	52	10 434	2 485	12 919	5 776
	34	9 919	2 348	12 267	5 631
22122	46	8 221	17 792	26 013	1 217
	19	7 379	17 612	24 991	1 025
22123	204	44 361	9 467	53 828	10 282
	135	41 878	8 924	50 802	9 640
22191	31	3 312	3 728	7 040	760
	16	2 925	3 469	6 394	715
22192	42	9 015	2 072	11 087	1 031
	15	8 208	1 887	10 095	872

Catatan : angka yang tercetak miring: industri besar, yang tercetak tebal: total IBS, *: tidak dipublikasikan
 Note: number in italic denote large industry, number in bold denote total large and medium industry, *: not publication

Table 3 Number of Establishments workers by Industrial Code, 2014

Kerja Lainnya <i>Others workers</i>		Tenaga Kerja Tidak Dibayar <i>Unpaid workers</i>			Jumlah <i>Total</i>	Kode Industri <i>Industrial Code</i>
Perempuan <i>Female</i>	Jumlah <i>Total</i>	Laki-laki <i>Male</i>	Perempuan <i>Female</i>	Jumlah <i>Total</i>		
(7)	(8)	(9)	(10)	(11)	(12)	(1)
3 746	6 635	8	2	10	23 370	20232
<i>3 035</i>	<i>5 564</i>	<i>1</i>	<i>1</i>	<i>2</i>	<i>20 338</i>	
639	2 182				6 152	20291
<i>511</i>	<i>1 670</i>				<i>4 680</i>	
8	13	2	4	6	886	20292
<i>7</i>	<i>10</i>	<i>1</i>	<i>3</i>	<i>4</i>	<i>791</i>	
132	452				1 015	20293
<i>*</i>	<i>*</i>	<i>*</i>	<i>*</i>	<i>*</i>	<i>*</i>	
342	1 256	9	2	11	5 461	20294
<i>266</i>	<i>922</i>				<i>4 309</i>	
120	440				2 929	20295
<i>117</i>	<i>430</i>				<i>2 885</i>	
262	1 363	5	1	6	5 771	20299
<i>130</i>	<i>934</i>	<i>1</i>		<i>1</i>	<i>3 825</i>	
9 485	27 071	40	25	65	95 233	202
<i>7 669</i>	<i>22 087</i>	<i>6</i>	<i>5</i>	<i>11</i>	<i>78 858</i>	
254	998	7	5	12	6 797	20301
<i>232</i>	<i>904</i>	<i>2</i>	<i>2</i>	<i>4</i>	<i>6 391</i>	
135	884				6 508	20302
<i>105</i>	<i>809</i>				<i>6 060</i>	
389	1 882	7	5	12	13 305	203
<i>337</i>	<i>1 713</i>	<i>2</i>	<i>2</i>	<i>4</i>	<i>12 451</i>	
15 995	57 684	170	42	212	193 261	20
<i>12 784</i>	<i>47 379</i>	<i>107</i>	<i>10</i>	<i>117</i>	<i>159 209</i>	
316	836				2 446	21011
<i>272</i>	<i>707</i>				<i>2 112</i>	
5 795	17 025	6	6	12	42 179	21012
<i>5 318</i>	<i>15 756</i>				<i>38 129</i>	
106	200	1		1	856	21021
<i>*</i>	<i>*</i>	<i>*</i>	<i>*</i>	<i>*</i>	<i>*</i>	
1 646	3 876	9	6	15	12 543	21022
<i>1 448</i>	<i>3 440</i>	<i>1</i>	<i>1</i>	<i>2</i>	<i>11 025</i>	
7 863	21 937	16	12	28	58 024	210
<i>7 125</i>	<i>20 040</i>	<i>1</i>	<i>1</i>	<i>2</i>	<i>51 842</i>	
7 863	21 937	16	12	28	58 024	21
<i>7 125</i>	<i>20 040</i>	<i>1</i>	<i>1</i>	<i>2</i>	<i>51 842</i>	
413	3 656				34 142	22111
<i>389</i>	<i>3 555</i>				<i>33 728</i>	
154	456	1		1	1 963	22112
<i>49</i>	<i>170</i>				<i>667</i>	
2 214	7 990				20 909	22121
<i>2 187</i>	<i>7 818</i>				<i>20 085</i>	
648	1 865	13	6	19	27 897	22122
<i>570</i>	<i>1 595</i>				<i>26 586</i>	
5 107	15 389	121	2	123	69 340	22123
<i>4 877</i>	<i>14 517</i>	<i>115</i>		<i>115</i>	<i>65 434</i>	
1 412	2 172				9 212	22191
<i>1 349</i>	<i>2 064</i>				<i>8 458</i>	
610	1 641	3	2	5	12 733	22192
<i>548</i>	<i>1 420</i>				<i>11 515</i>	

Catatan : angka yang tercetak miring: industri besar, yang tercetak tebal: total IBS, *: tidak dipublikasikan

Note: number in italic denote large industry, number in bold denote total large and medium industry, *: not publication

Tabel 3 Jumlah Perusahaan dan Tenaga Kerja menurut Kode Industri, 2014

Kode Industri <i>Industrial Code</i>	Jumlah Perusahaan <i>Number of Establishment</i>	Tenaga Kerja Produksi <i>Production workers</i>			Tenaga
		Laki-laki <i>Male</i>	Perempuan <i>Female</i>	Jumlah <i>Total</i>	Laki-laki <i>Male</i>
		(3)	(4)	(5)	(6)
22199	69	3 651	4 627	8 278	749
	22	2 805	3 816	6 621	519
221	499	108 895	42 262	151 157	23 360
	264	101 750	40 090	141 840	21 689
22210	36	3 537	1 059	4 596	804
	12	2 956	813	3 769	697
22220	551	42 955	40 973	83 928	9 159
	226	35 438	33 997	69 435	7 768
22230	64	5 809	941	6 750	1 512
	18	3 779	598	4 377	976
22291	94	9 138	2 822	11 960	1 796
	33	7 494	2 114	9 608	1 474
22292	172	6 874	12 327	19 201	1 797
	59	4 770	10 083	14 853	1 456
22293	120	11 191	8 954	20 145	3 397
	51	8 973	7 752	16 725	2 879
22299	258	13 679	10 002	23 681	3 057
	68	9 276	6 605	15 881	2 251
222	1 295	93 183	77 078	170 261	21 522
	467	72 686	61 962	134 648	17 501
22	1 794	202 078	119 340	321 418	44 882
	731	174 436	102 052	276 488	39 190
23111	13	3 515	441	3 956	422
	7	3 308	434	3 742	367
23112	5	2 302		2 302	108
	3	2 187		2 187	85
23119	8	262	13	275	96
	1	*	*	*	*
23121	23	3 372	1 592	4 964	376
	8	2 955	1 413	4 368	337
23122	6	916	135	1 051	294
	2	*	*	*	*
23123	7	1 528	183	1 711	242
	6	1 508	169	1 677	238
23129	19	1 918	1 148	3 066	215
	7	1 551	1 009	2 560	128
231	81	13 813	3 512	17 325	1 753
	34	12 377	3 101	15 478	1 452
23911	15	1 075	23	1 098	180
	4	646	5	651	79
23919	2	*	*	*	*
	1	*	*	*	*
23921	136	3 446	1 337	4 783	605
	8	1 264	361	1 625	389
23922	561	13 990	12 280	26 270	1 215
	30	4 897	3 913	8 810	640
23923	12	4 738	344	5 082	1 235
	7	4 589	338	4 927	1 199
23929	66	15 952	1 465	17 417	4 429
	28	14 429	1 165	15 594	4 095

Catatan : angka yang tercetak miring: industri besar, yang tercetak tebal: total IBS, *: tidak dipublikasikan
 Note: number in italic denote large industry, number in bold denote total large and medium industry, *: not publication

Table 3 Number of Establishments workers by Industrial Code, 2014

Kerja Lainnya <i>Others workers</i>		Tenaga Kerja Tidak Dibayar <i>Unpaid workers</i>			Jumlah <i>Total</i>	Kode Industri <i>Industrial Code</i>
Perempuan <i>Female</i>	Jumlah <i>Total</i>	Laki-laki <i>Male</i>	Perempuan <i>Female</i>	Jumlah <i>Total</i>		
(7)	(8)	(9)	(10)	(11)	(12)	(1)
443	1 192	11	6	17	9 487	22199
<i>309</i>	<i>828</i>				<i>7 449</i>	
11 001	34 361	149	16	165	185 683	221
<i>10 278</i>	<i>31 967</i>	<i>115</i>		<i>115</i>	<i>173 922</i>	
244	1 048	2	1	3	5 647	22210
<i>190</i>	<i>887</i>				<i>4 656</i>	
6 907	16 066	83	47	130	100 124	22220
<i>5 902</i>	<i>13 670</i>	<i>14</i>	<i>4</i>	<i>18</i>	<i>83 123</i>	
450	1 962	2	1	3	8 715	22230
<i>331</i>	<i>1 307</i>	<i>1</i>		<i>1</i>	<i>5 685</i>	
1 000	2 796	8	2	10	14 766	22291
<i>809</i>	<i>2 283</i>				<i>11 891</i>	
1 267	3 064	47	33	80	22 345	22292
<i>1 013</i>	<i>2 469</i>	<i>18</i>	<i>17</i>	<i>35</i>	<i>17 357</i>	
1 503	4 900	4	1	5	25 050	22293
<i>1 217</i>	<i>4 096</i>	<i>1</i>		<i>1</i>	<i>20 822</i>	
1 425	4 482	40	22	62	28 225	22299
<i>920</i>	<i>3 171</i>	<i>2</i>		<i>2</i>	<i>19 054</i>	
12 796	34 318	186	107	293	204 872	222
<i>10 382</i>	<i>27 883</i>	<i>36</i>	<i>21</i>	<i>57</i>	<i>162 588</i>	
23 797	68 679	335	123	458	390 555	22
<i>20 660</i>	<i>59 850</i>	<i>151</i>	<i>21</i>	<i>172</i>	<i>336 510</i>	
186	608				4 564	23111
<i>162</i>	<i>529</i>				<i>4 271</i>	
22	130				2 432	23112
<i>17</i>	<i>102</i>				<i>2 289</i>	
24	120	6	4	10	405	23119
*	*	*	*	*	*	
211	587	3	1	4	5 555	23121
<i>176</i>	<i>513</i>				<i>4 881</i>	
122	416				1 467	23122
*	*	*	*	*	*	
56	298				2 009	23123
<i>55</i>	<i>293</i>				<i>1 970</i>	
132	347	5		5	3 418	23129
<i>105</i>	<i>233</i>				<i>2 793</i>	
753	2 506	14	5	19	19 850	231
<i>617</i>	<i>2 069</i>				<i>17 547</i>	
47	227	1		1	1 326	23911
<i>20</i>	<i>99</i>				<i>750</i>	
*	*	*	*	*	*	23919
*	*	*	*	*	*	
165	770	82	32	114	5 667	23921
<i>58</i>	<i>447</i>	<i>1</i>	<i>1</i>	<i>2</i>	<i>2 074</i>	
268	1 483	439	132	571	28 324	23922
<i>69</i>	<i>709</i>	<i>32</i>		<i>32</i>	<i>9 551</i>	
276	1 511	1	1	2	6 595	23923
<i>270</i>	<i>1 469</i>				<i>6 396</i>	
931	5 360	28	1	29	22 806	23929
<i>835</i>	<i>4 930</i>	<i>4</i>		<i>4</i>	<i>20 528</i>	

Catatan : angka yang tercetak miring: industri besar, yang tercetak tebal: total IBS, *: tidak dipublikasikan

Note: number in italic denote large industry, number in bold denote total large and medium industry, *: not publication

Tabel 3 Jumlah Perusahaan dan Tenaga Kerja menurut Kode Industri, 2014

Kode Industri <i>Industrial Code</i>	Jumlah Perusahaan <i>Number of Establishment</i>	Tenaga Kerja Produksi <i>Production workers</i>			Tenaga
		Laki-laki <i>Male</i>	Perempuan <i>Female</i>	Jumlah <i>Total</i>	Laki-laki <i>Male</i>
		(3)	(4)	(5)	(6)
23931	22	6 453	3 468	9 921	2 274
	<i>15</i>	<i>6 174</i>	<i>3 413</i>	<i>9 587</i>	<i>2 236</i>
23932	31	2 104	1 997	4 101	321
	<i>8</i>	<i>1 626</i>	<i>1 690</i>	<i>3 316</i>	<i>252</i>
23939	9	1 534	727	2 261	352
	<i>3</i>	<i>1 389</i>	<i>649</i>	<i>2 038</i>	<i>332</i>
23941	20	7 531	168	7 699	5 001
	<i>15</i>	<i>7 364</i>	<i>158</i>	<i>7 522</i>	<i>4 902</i>
23942	73	3 774	184	3 958	381
	<i>9</i>	<i>1 983</i>	<i>103</i>	<i>2 086</i>	<i>230</i>
23943	11	1 634	342	1 976	124
	<i>4</i>	<i>1 378</i>	<i>309</i>	<i>1 687</i>	<i>82</i>
23951	36	1 385	107	1 492	307
	<i>2</i>	<i>*</i>	<i>*</i>	<i>*</i>	<i>*</i>
23952	14	652	931	1 583	108
	<i>3</i>	<i>430</i>	<i>812</i>	<i>1 242</i>	<i>70</i>
23953	188	13 498	1 622	15 120	3 012
	<i>49</i>	<i>9 668</i>	<i>1 229</i>	<i>10 897</i>	<i>2 190</i>
23954	4	103	17	120	46
23955	17	3 047	163	3 210	860
	<i>13</i>	<i>2 999</i>	<i>147</i>	<i>3 146</i>	<i>843</i>
23957	57	4 412	111	4 523	1 369
	<i>17</i>	<i>2 918</i>	<i>51</i>	<i>2 969</i>	<i>979</i>
23959	11	1 565	55	1 620	383
	<i>3</i>	<i>1 427</i>	<i>2</i>	<i>1 429</i>	<i>353</i>
23961	10	1 003	107	1 110	94
	<i>3</i>	<i>794</i>	<i>74</i>	<i>868</i>	<i>51</i>
23962	41	3 400	380	3 780	462
	<i>15</i>	<i>2 537</i>	<i>339</i>	<i>2 876</i>	<i>327</i>
23963	72	2 841	324	3 165	511
	<i>9</i>	<i>1 137</i>	<i>38</i>	<i>1 175</i>	<i>156</i>
23969	67	2 215	373	2 588	369
	<i>6</i>	<i>872</i>	<i>44</i>	<i>916</i>	<i>104</i>
23990	62	2 972	207	3 179	896
	<i>8</i>	<i>1 071</i>		<i>1 071</i>	<i>567</i>
239	1 537	99 470	26 733	126 203	24 551
	<i>260</i>	<i>70 131</i>	<i>14 867</i>	<i>84 998</i>	<i>20 214</i>
23	1 618	113 283	30 245	143 528	26 304
	<i>294</i>	<i>82 508</i>	<i>17 968</i>	<i>100 476</i>	<i>21 666</i>
24101	70	16 832	476	17 308	2 316
	<i>42</i>	<i>15 401</i>	<i>337</i>	<i>15 738</i>	<i>2 102</i>
24102	36	5 567	129	5 696	927
	<i>17</i>	<i>4 900</i>	<i>82</i>	<i>4 982</i>	<i>701</i>
24103	52	11 158	458	11 616	3 027
	<i>30</i>	<i>10 361</i>	<i>431</i>	<i>10 792</i>	<i>2 854</i>
241	158	33 557	1 063	34 620	6 270
	<i>89</i>	<i>30 662</i>	<i>850</i>	<i>31 512</i>	<i>5 657</i>
24201	14	2 138	112	2 250	505
	<i>4</i>	<i>1 915</i>	<i>90</i>	<i>2 005</i>	<i>467</i>
24202	58	5 458	420	5 878	1 581
	<i>22</i>	<i>4 112</i>	<i>318</i>	<i>4 430</i>	<i>1 184</i>

Catatan : angka yang tercetak miring: industri besar, yang tercetak tebal: total IBS, *: tidak dipublikasikan
 Note: number in italic denote large industry, number in bold denote total large and medium industry, *: not publication

Table 3 Number of Establishments workers by Industrial Code, 2014

Kerja Lainnya <i>Others workers</i>		Tenaga Kerja Tidak Dibayar <i>Unpaid workers</i>			Jumlah <i>Total</i>	Kode Industri <i>Industrial Code</i>
Perempuan <i>Female</i>	Jumlah <i>Total</i>	Laki-laki <i>Male</i>	Perempuan <i>Female</i>	Jumlah <i>Total</i>		
(7)	(8)	(9)	(10)	(11)	(12)	(1)
533	2 807				12 728	23931
<i>517</i>	<i>2 753</i>				<i>12 340</i>	
272	593	6	3	9	4 703	23932
<i>164</i>	<i>416</i>				<i>3 732</i>	
73	425	1	1	2	2 688	23939
<i>61</i>	<i>393</i>				<i>2 431</i>	
641	5 642	1	1	2	13 343	23941
<i>628</i>	<i>5 530</i>				<i>13 052</i>	
109	490	35	8	43	4 491	23942
<i>82</i>	<i>312</i>				<i>2 398</i>	
72	196	2	1	3	2 175	23943
<i>52</i>	<i>134</i>				<i>1 821</i>	
96	403	29	15	44	1 939	23951
<i>*</i>	<i>*</i>	<i>*</i>	<i>*</i>	<i>*</i>	<i>*</i>	
66	174	3	1	4	1 761	23952
<i>26</i>	<i>96</i>				<i>1 338</i>	
724	3 736	70	14	84	18 940	23953
<i>502</i>	<i>2 692</i>				<i>13 589</i>	
7	53				173	23954
154	1 014	3	2	5	4 229	23955
<i>148</i>	<i>991</i>	<i>1</i>	<i>1</i>	<i>2</i>	<i>4 139</i>	
293	1 662	4	1	5	6 190	23957
<i>204</i>	<i>1 183</i>				<i>4 152</i>	
53	436	4	2	6	2 062	23959
<i>44</i>	<i>397</i>				<i>1 826</i>	
30	124	4	2	6	1 240	23961
<i>20</i>	<i>71</i>				<i>939</i>	
108	570	9	5	14	4 364	23962
<i>73</i>	<i>400</i>				<i>3 276</i>	
149	660	17	6	23	3 848	23963
<i>40</i>	<i>196</i>				<i>1 371</i>	
139	508	44	19	63	3 159	23969
<i>57</i>	<i>161</i>				<i>1 077</i>	
217	1 113	13	3	16	4 308	23990
<i>126</i>	<i>693</i>	<i>1</i>		<i>1</i>	<i>1 765</i>	
5 432	29 983	796	250	1 046	157 232	239
<i>4 032</i>	<i>24 246</i>	<i>39</i>	<i>2</i>	<i>41</i>	<i>109 285</i>	
6 185	32 489	810	255	1 065	177 082	23
<i>4 649</i>	<i>26 315</i>	<i>39</i>	<i>2</i>	<i>41</i>	<i>126 832</i>	
563	2 879				20 187	24101
<i>497</i>	<i>2 599</i>				<i>18 337</i>	
430	1 357	1	1	2	7 055	24102
<i>369</i>	<i>1 070</i>				<i>6 052</i>	
612	3 639	17	1	18	15 273	24103
<i>558</i>	<i>3 412</i>	<i>5</i>	<i>1</i>	<i>6</i>	<i>14 210</i>	
1 605	7 875	18	2	20	42 515	241
<i>1 424</i>	<i>7 081</i>	<i>5</i>	<i>1</i>	<i>6</i>	<i>38 599</i>	
99	604	2		2	2 856	24201
<i>73</i>	<i>540</i>				<i>2 545</i>	
481	2 062	3	1	4	7 944	24202
<i>344</i>	<i>1 528</i>				<i>5 958</i>	

Catatan : angka yang tercetak miring: industri besar, yang tercetak tebal: total IBS, *: tidak dipublikasikan
 Note: number in italic denote large industry, number in bold denote total large and medium industry, *: not publication

Tabel 3 Jumlah Perusahaan dan Tenaga Kerja menurut Kode Industri, 2014

Kode Industri <i>Industrial Code</i>	Jumlah Perusahaan <i>Number of Establishment</i>	Tenaga Kerja Produksi <i>Production workers</i>			Tenaga
		Laki-laki <i>Male</i>	Perempuan <i>Female</i>	Jumlah <i>Total</i>	Laki-laki <i>Male</i>
		(3)	(4)	(5)	(6)
24203	30	1 937	268	2 205	694
	<i>11</i>	<i>1 308</i>	<i>159</i>	<i>1 467</i>	<i>506</i>
24204	9	1 505	61	1 566	144
	<i>6</i>	<i>1 448</i>	<i>54</i>	<i>1 502</i>	<i>123</i>
24205	6	355	71	426	52
	<i>2</i>	<i>*</i>	<i>*</i>	<i>*</i>	<i>*</i>
242	117	11 393	932	12 325	2 976
	<i>45</i>	<i>9 062</i>	<i>624</i>	<i>9 686</i>	<i>2 308</i>
24310	34	3 607	204	3 811	595
	<i>13</i>	<i>3 051</i>	<i>104</i>	<i>3 155</i>	<i>403</i>
24320	14	5 641	1 963	7 604	582
	<i>5</i>	<i>5 361</i>	<i>1 936</i>	<i>7 297</i>	<i>527</i>
243	48	9 248	2 167	11 415	1 177
	<i>18</i>	<i>8 412</i>	<i>2 040</i>	<i>10 452</i>	<i>930</i>
24	323	54 198	4 162	58 360	10 423
	<i>152</i>	<i>48 136</i>	<i>3 514</i>	<i>51 650</i>	<i>8 895</i>
25111	79	6 818	342	7 160	1 162
	<i>23</i>	<i>5 205</i>	<i>125</i>	<i>5 330</i>	<i>911</i>
25112	60	7 519	1 803	9 322	1 360
	<i>22</i>	<i>6 368</i>	<i>1 606</i>	<i>7 974</i>	<i>1 028</i>
25113	51	5 595	208	5 803	1 367
	<i>19</i>	<i>4 477</i>	<i>173</i>	<i>4 650</i>	<i>1 085</i>
25119	35	4 094	890	4 984	978
	<i>11</i>	<i>3 284</i>	<i>809</i>	<i>4 093</i>	<i>837</i>
25120	53	5 511	352	5 863	1 357
	<i>21</i>	<i>4 724</i>	<i>319</i>	<i>5 043</i>	<i>1 151</i>
25130	5	229	13	242	63
	<i>1</i>	<i>*</i>	<i>*</i>	<i>*</i>	<i>*</i>
251	283	29 766	3 608	33 374	6 287
	<i>97</i>	<i>24 157</i>	<i>3 037</i>	<i>27 194</i>	<i>5 032</i>
25200	4	2 476	191	2 667	2
	<i>1</i>	<i>*</i>	<i>*</i>	<i>*</i>	<i>*</i>
252	4	2 476	191	2 667	2
	<i>1</i>	<i>*</i>	<i>*</i>	<i>*</i>	<i>*</i>
25910	52	5 285	1 347	6 632	1 067
	<i>19</i>	<i>4 285</i>	<i>1 176</i>	<i>5 461</i>	<i>842</i>
25920	92	6 119	811	6 930	1 580
	<i>26</i>	<i>3 938</i>	<i>502</i>	<i>4 440</i>	<i>1 034</i>
25931	10	635	96	731	58
	<i>3</i>	<i>519</i>	<i>71</i>	<i>590</i>	<i>30</i>
25932	18	700	30	730	86
	<i>1</i>	<i>*</i>	<i>*</i>	<i>*</i>	<i>*</i>
25933	30	3 872	1 666	5 538	452
	<i>10</i>	<i>3 311</i>	<i>1 501</i>	<i>4 812</i>	<i>419</i>
25934	51	6 920	713	7 633	1 317
	<i>15</i>	<i>6 115</i>	<i>511</i>	<i>6 626</i>	<i>1 183</i>
25940	63	7 595	3 846	11 441	2 221
	<i>33</i>	<i>6 901</i>	<i>3 487</i>	<i>10 388</i>	<i>2 066</i>
25951	44	4 870	1 649	6 519	1 150
	<i>17</i>	<i>4 024</i>	<i>1 495</i>	<i>5 519</i>	<i>950</i>

Catatan : angka yang tercetak miring: industri besar, yang tercetak tebal: total IBS, *: tidak dipublikasikan
 Note: number in italic denote large industry, number in bold denote total large and medium industry, *: not publication

Table 3 Number of Establishments workers by Industrial Code, 2014

Kerja Lainnya <i>Others workers</i>		Tenaga Kerja Tidak Dibayar <i>Unpaid workers</i>			Jumlah <i>Total</i>	Kode Industri <i>Industrial Code</i>
Perempuan <i>Female</i>	Jumlah <i>Total</i>	Laki-laki <i>Male</i>	Perempuan <i>Female</i>	Jumlah <i>Total</i>		
(7)	(8)	(9)	(10)	(11)	(12)	(1)
172	866	1		1	3 072	24203
107	613				2 080	
84	228	1 353		1 353	3 147	24204
73	196	1 353		1 353	3 051	
34	86				512	24205
*	*	*	*	*	*	
870	3 846	1 359	1	1 360	17 531	242
612	2 920	1 353		1 353	13 959	
173	768	3		3	4 582	24310
107	510				3 665	
439	1 021	1	1	2	8 627	24320
411	938				8 235	
612	1 789	4	1	5	13 209	243
518	1 448				11 900	
3 087	13 510	1 381	4	1 385	73 255	24
2 554	11 449	1 358	1	1 359	64 458	
409	1 571	14	7	21	8 752	25111
279	1 190	3	1	4	6 524	
547	1 907	5	4	9	11 238	25112
433	1 461				9 435	
510	1 877	2		2	7 682	25113
408	1 493				6 143	
216	1 194	4		4	6 182	25119
181	1 018	1		1	5 112	
480	1 837	5	1	6	7 706	25120
401	1 552				6 595	
30	93				335	25130
*	*	*	*	*	*	
2 192	8 479	30	12	42	41 895	251
1 702	6 734	4	1	5	33 933	
	2	5	4	9	2 678	25200
*	*	*	*	*	*	
	2	5	4	9	2 678	252
*	*	*	*	*	*	
410	1 477	6	2	8	8 117	25910
313	1 155				6 616	
656	2 236	2	2	4	9 170	25920
400	1 434				5 874	
19	77	5	4	9	817	25931
9	39	1	1	2	631	
39	125	2		2	857	25932
*	*	*	*	*	*	
184	636	9	5	14	6 188	25933
139	558				5 370	
329	1 646	16	8	24	9 303	25934
259	1 442				8 068	
749	2 970	5	1	6	14 417	25940
676	2 742				13 130	
448	1 598	1	1	2	8 119	25951
387	1 337				6 856	

Catatan : angka yang tercetak miring: industri besar, yang tercetak tebal: total IBS, *: tidak dipublikasikan

Note: number in italic denote large industry, number in bold denote total large and medium industry, *: not publication

Tabel 3 Jumlah Perusahaan dan Tenaga Kerja menurut Kode Industri, 2014

Kode Industri <i>Industrial Code</i>	Jumlah Perusahaan <i>Number of Establishment</i>	Tenaga Kerja Produksi <i>Production workers</i>			Tenaga
		Laki-laki <i>Male</i>	Perempuan <i>Female</i>	Jumlah <i>Total</i>	Laki-laki <i>Male</i>
		(3)	(4)	(5)	(6)
25952	73	8 628	2 239	10 867	1 258
	28	7 284	2 070	9 354	996
25991	19	1 937	628	2 565	389
	9	1 670	609	2 279	357
25992	85	10 762	3 674	14 436	1 091
	27	8 899	3 212	12 111	887
25993	26	7 686	8 354	16 040	973
	8	7 159	8 200	15 359	924
25994	3	672	485	1 157	3
	1	*	*	*	*
25995	12	450	363	813	161
	3	287	292	579	135
25999	86	3 916	2 058	5 974	560
	12	1 938	1 186	3 124	179
259	664	70 047	27 959	98 006	12 366
	212	57 036	24 797	81 833	10 013
25	951	102 289	31 758	134 047	18 655
	310	83 577	28 025	111 602	15 045
26110	68	7 464	30 951	38 415	3 421
	44	7 075	30 283	37 358	3 326
26120	120	15 357	23 888	39 245	4 183
	57	14 152	22 154	36 306	3 864
261	188	22 821	54 839	77 660	7 604
	101	21 227	52 437	73 664	7 190
26210	9	720	2 513	3 233	254
	4	681	2 191	2 872	235
26220	4	361	203	564	32
	2	*	*	*	*
262	13	1 081	2 716	3 797	286
	6	998	2 322	3 320	258
26310	7	421	239	660	64
	3	336	148	484	20
26320	1	*	*	*	*
26390	10	590	348	938	96
	3	380	298	678	60
263	18	1 048	595	1 643	160
	6	716	446	1 162	80
26410	30	8 774	13 343	22 117	1 663
	18	8 467	13 173	21 640	1 564
26420	4	113	113	226	7
26490	35	1 656	10 322	11 978	989
	10	1 287	9 440	10 727	874
264	69	10 543	23 778	34 321	2 659
	28	9 754	22 613	32 367	2 438
26511	5	426	45	471	92
	3	397	45	442	84
26512	5	407	544	951	62
	3	317	540	857	36
26513	2	*	*	*	*
	2	*	*	*	*

Catatan : angka yang tercetak miring: industri besar, yang tercetak tebal: total IBS, *: tidak dipublikasikan
 Note: number in italic denote large industry, number in bold denote total large and medium industry, *: not publication

Table 3 Number of Establishments workers by Industrial Code, 2014

Kerja Lainnya <i>Others workers</i>		Tenaga Kerja Tidak Dibayar <i>Unpaid workers</i>			Jumlah <i>Total</i>	Kode Industri <i>Industrial Code</i>
Perempuan <i>Female</i>	Jumlah <i>Total</i>	Laki-laki <i>Male</i>	Perempuan <i>Female</i>	Jumlah <i>Total</i>		
(7)	(8)	(9)	(10)	(11)	(12)	(1)
744	2 002	5	2	7	12 876	25952
<i>626</i>	<i>1 622</i>	<i>2</i>	<i>2</i>	<i>2</i>	<i>10 978</i>	
141	530	6	4	10	3 105	25991
<i>115</i>	<i>472</i>				<i>2 751</i>	
657	1 748	24	11	35	16 219	25992
<i>560</i>	<i>1 447</i>	<i>2</i>	<i>1</i>	<i>3</i>	<i>13 561</i>	
1 012	1 985	12	5	17	18 042	25993
<i>987</i>	<i>1 911</i>	<i>1</i>	<i>1</i>	<i>2</i>	<i>17 272</i>	
2	5				1 162	25994
*	*	*	*	*	*	
60	221	2	1	3	1 037	25995
<i>42</i>	<i>177</i>				<i>756</i>	
280	840	24	9	33	6 847	25999
<i>97</i>	<i>276</i>	<i>1</i>		<i>1</i>	<i>3 401</i>	
5 730	18 096	119	55	174	116 276	259
<i>4 611</i>	<i>14 624</i>	<i>7</i>	<i>3</i>	<i>10</i>	<i>96 467</i>	
7 922	26 577	154	71	225	160 849	25
<i>6 313</i>	<i>21 358</i>	<i>11</i>	<i>4</i>	<i>15</i>	<i>132 975</i>	
2 717	6 138	4	1	5	44 558	26110
<i>2 645</i>	<i>5 971</i>	<i>3</i>		<i>3</i>	<i>43 332</i>	
2 269	6 452	2	2	4	45 701	26120
<i>2 077</i>	<i>5 941</i>				<i>42 247</i>	
4 986	12 590	6	3	9	90 259	261
<i>4 722</i>	<i>11 912</i>	<i>3</i>		<i>3</i>	<i>85 579</i>	
254	508	1		1	3 742	26210
<i>248</i>	<i>483</i>				<i>3 355</i>	
32	64				628	26220
*	*	*	*	*	*	
286	572	1		1	4 370	262
<i>276</i>	<i>534</i>				<i>3 854</i>	
97	161				821	26310
<i>71</i>	<i>91</i>				<i>575</i>	
*	*	*	*	*	*	26320
45	141	4	1	5	1 084	26390
<i>28</i>	<i>88</i>				<i>766</i>	
142	302	4	1	5	1 950	263
<i>99</i>	<i>179</i>				<i>1 341</i>	
1 112	2 775				24 892	26410
<i>1 063</i>	<i>2 627</i>				<i>24 267</i>	
1	8	5		5	239	26420
957	1 946	3	1	4	13 928	26490
<i>884</i>	<i>1 758</i>				<i>12 485</i>	
2 070	4 729	8	1	9	39 059	264
<i>1 947</i>	<i>4 385</i>				<i>36 752</i>	
23	115				586	26511
<i>19</i>	<i>103</i>				<i>545</i>	
30	92				1 043	26512
<i>22</i>	<i>58</i>				<i>915</i>	
*	*	*	*	*	*	26513
*	*	*	*	*	*	

Catatan : angka yang tercetak miring: industri besar, yang tercetak tebal: total IBS, *: tidak dipublikasikan
 Note: number in italic denote large industry, number in bold denote total large and medium industry, *: not publication

Tabel 3 Jumlah Perusahaan dan Tenaga Kerja menurut Kode Industri, 2014

Kode Industri <i>Industrial Code</i>	Jumlah Perusahaan <i>Number of Establishment</i>	Tenaga Kerja Produksi <i>Production workers</i>			Tenaga
		Laki-laki <i>Male</i>	Perempuan <i>Female</i>	Jumlah <i>Total</i>	Laki-laki <i>Male</i>
		(3)	(4)	(5)	(6)
26520	16	399	300	699	80
	1	*	*	*	*
265	28	1 480	911	2 391	292
	9	1 071	693	1 764	188
26601	3	250	73	323	29
	1	*	*	*	*
26602	9	783	214	997	143
	5	652	198	850	116
266	12	1 033	287	1 320	172
	6	830	214	1 044	131
26710	2	*	*	*	*
	2	*	*	*	*
26791	2	*	*	*	*
	2	*	*	*	*
26792	2	*	*	*	*
	1	*	*	*	*
267	6	929	2 400	3 329	288
	5	905	2 373	3 278	282
26800	8	398	458	856	126
	3	278	393	671	50
268	8	398	458	856	126
	3	278	393	671	50
26	342	39 333	85 984	125 317	11 587
	164	35 779	81 491	117 270	10 617
27111	1	*	*	*	*
	1	*	*	*	*
27112	6	384	13	397	155
	3	269	9	278	131
27113	26	7 448	8 302	15 750	1 650
	19	7 309	8 208	15 517	1 604
27120	43	5 866	2 415	8 281	2 127
	17	5 095	2 298	7 393	1 927
271	76	13 714	11 209	24 923	3 980
	40	12 689	10 994	23 683	3 710
27201	13	2 733	2 650	5 383	1 270
	10	2 590	2 630	5 220	1 224
27202	17	5 846	421	6 267	1 420
	11	5 634	373	6 007	1 392
272	30	8 579	3 071	11 650	2 690
	21	8 224	3 003	11 227	2 616
27310	50	6 456	5 590	12 046	1 144
	25	5 991	5 275	11 266	1 014
27320	39	4 872	6 055	10 927	1 573
	27	4 307	5 992	10 299	1 453
27330	7	347	903	1 250	78
	4	306	865	1 171	70
273	96	11 675	12 548	24 223	2 795
	56	10 604	12 132	22 736	2 537
27401	15	3 375	2 150	5 525	431
	9	3 267	2 011	5 278	389

Catatan : angka yang tercetak miring: industri besar, yang tercetak tebal: total IBS, *: tidak dipublikasikan

Note: number in italic denote large industry, number in bold denote total large and medium industry, *: not publication

Table 3 Number of Establishments workers by Industrial Code, 2014

Kerja Lainnya <i>Others workers</i>		Tenaga Kerja Tidak Dibayar <i>Unpaid workers</i>			Jumlah <i>Total</i>	Kode Industri <i>Industrial Code</i>
Perempuan <i>Female</i>	Jumlah <i>Total</i>	Laki-laki <i>Male</i>	Perempuan <i>Female</i>	Jumlah <i>Total</i>		
(7)	(8)	(9)	(10)	(11)	(12)	(1)
70	150				849	26520
*	*	*	*	*	*	
132	424				2 815	265
57	245				2 009	
27	56	5	1	6	385	26601
*	*	*	*	*	*	
64	207				1 204	26602
58	174				1 024	
91	263	5	1	6	1 589	266
82	213				1 257	
*	*	*	*	*	*	26710
*	*	*	*	*	*	
*	*	*	*	*	*	26791
*	*	*	*	*	*	
*	*	*	*	*	*	26792
*	*	*	*	*	*	
158	446				3 775	267
153	435				3 713	
87	213	7	2	9	1 078	26800
61	111				782	
87	213	7	2	9	1 078	268
61	111				782	
7 952	19 539	31	8	39	144 895	26
7 397	18 014	3		3	135 287	
*	*	*	*	*	*	27111
*	*	*	*	*	*	
61	216				613	27112
52	183				461	
676	2 326		18	18	18 094	27113
645	2 249		9	9	17 775	
770	2 897	7	1	8	11 186	27120
660	2 587				9 980	
1 571	5 551	7	19	26	30 500	271
1 421	5 131		9	9	28 823	
495	1 765	1		1	7 149	27201
483	1 707				6 927	
247	1 667				7 934	27202
237	1 629				7 636	
742	3 432	1		1	15 083	272
720	3 336				14 563	
574	1 718	1		1	13 765	27310
518	1 532				12 798	
1 078	2 651	2		2	13 580	27320
1 037	2 490	2		2	12 791	
49	127				1 377	27330
44	114				1 285	
1 701	4 496	3		3	28 722	273
1 599	4 136	2		2	26 874	
174	605	1		1	6 131	27401
143	532				5 810	

Catatan : angka yang tercetak miring: industri besar, yang tercetak tebal: total IBS, *: tidak dipublikasikan
 Note: number in italic denote large industry, number in bold denote total large and medium industry, *: not publication

Tabel 3 Jumlah Perusahaan dan Tenaga Kerja menurut Kode Industri, 2014

Kode Industri <i>Industrial Code</i>	Jumlah Perusahaan <i>Number of Establishment</i>	Tenaga Kerja Produksi <i>Production workers</i>			Tenaga
		Laki-laki <i>Male</i>	Perempuan <i>Female</i>	Jumlah <i>Total</i>	Laki-laki <i>Male</i>
		(3)	(4)	(5)	(6)
27402	4	471	472	943	85
	2	*	*	*	*
27403	14	3 753	5 790	9 543	1 903
	9	3 647	5 712	9 359	1 870
27409	10	1 076	805	1 881	327
	6	1 014	777	1 791	300
274	43	8 675	9 217	17 892	2 746
	26	8 390	8 904	17 294	2 635
27510	30	6 705	4 882	11 587	2 018
	20	6 419	4 703	11 122	1 974
27520	21	2 965	2 774	5 739	619
	10	2 671	2 632	5 303	554
27530	28	2 547	1 232	3 779	983
	10	2 195	1 057	3 252	925
275	79	12 217	8 888	21 105	3 620
	40	11 285	8 392	19 677	3 453
27900	12	1 704	481	2 185	498
	3	1 393	422	1 815	441
279	12	1 704	481	2 185	498
	3	1 393	422	1 815	441
27	336	56 564	45 414	101 978	16 329
	186	52 585	43 847	96 432	15 392
28111	8	754	9	763	156
	4	665	9	674	141
28112	4	428	28	456	54
	2	*	*	*	*
28113	67	8 117	978	9 095	1 154
	18	6 597	835	7 432	951
28120	10	3 463	500	3 963	349
	4	3 290	440	3 730	228
28130	17	3 129	2 121	5 250	775
	10	2 860	2 088	4 948	669
28140	18	3 915	352	4 267	423
	6	3 490	338	3 828	357
28151	4	306	12	318	116
	1	*	*	*	*
28152	1	*	*	*	*
28160	18	1 770	57	1 827	485
	5	1 221	43	1 264	401
28171	2	*	*	*	*
28172	1	*	*	*	*
	1	*	*	*	*
28174	1	*	*	*	*
28179	3	51	23	74	10
28180	2	*	*	*	*
28191	19	1 205	182	1 387	404
	7	754	133	887	283
28192	10	399	83	482	38
	1	*	*	*	*
28193	20	1 260	78	1 338	261
	5	556	39	595	80

Catatan : angka yang tercetak miring: industri besar, yang tercetak tebal: total IBS, *: tidak dipublikasikan
 Note: number in italic denote large industry, number in bold denote total large and medium industry, *: not publication

Table 3 Number of Establishments workers by Industrial Code, 2014

Kerja Lainnya <i>Others workers</i>		Tenaga Kerja Tidak Dibayar <i>Unpaid workers</i>			Jumlah <i>Total</i>	Kode Industri <i>Industrial Code</i>
Perempuan <i>Female</i>	Jumlah <i>Total</i>	Laki-laki <i>Male</i>	Perempuan <i>Female</i>	Jumlah <i>Total</i>		
(7)	(8)	(9)	(10)	(11)	(12)	(1)
47	132				1 075	27402
*	*	*	*	*	*	
503	2 406				11 949	27403
490	2 360				11 719	
118	445	1	1	2	2 328	27409
113	413				2 204	
842	3 588	2	1	3	21 483	274
781	3 416				20 710	
1 377	3 395				14 982	27510
1 339	3 313				14 435	
319	938				6 677	27520
296	850				6 153	
110	1 093	4	2	6	4 878	27530
74	999	1		1	4 252	
1 806	5 426	4	2	6	26 537	275
1 709	5 162	1		1	24 840	
77	575	3	2	5	2 765	27900
59	500	2		2	2 317	
77	575	3	2	5	2 765	279
59	500	2		2	2 317	
6 739	23 068	20	24	44	125 090	27
6 289	21 681	5	9	14	118 127	
38	194	1		1	958	28111
28	169				843	
11	65				521	28112
*	*	*	*	*	*	
399	1 553	16	5	21	10 669	28113
256	1 207	3	1	4	8 643	
203	552				4 515	28120
160	388				4 118	
373	1 148				6 398	28130
347	1 016				5 964	
152	575	3	2	5	4 847	28140
126	483				4 311	
16	132				450	28151
*	*	*	*	*	*	
*	*	*	*	*	*	28152
88	573				2 400	28160
59	460				1 724	
*	*	*	*	*	*	28171
*	*	*	*	*	*	28172
*	*	*	*	*	*	
*	*	*	*	*	*	28174
10	20				94	28179
*	*	*	*	*	*	28180
151	555	1	1	2	1 944	28191
90	373				1 260	
47	85	4	4	8	575	28192
*	*	*	*	*	*	
139	400				1 738	28193
48	128				723	

Catatan : angka yang tercetak miring: industri besar, yang tercetak tebal: total IBS, *: tidak dipublikasikan

Note: number in italic denote large industry, number in bold denote total large and medium industry, *: not publication

Tabel 3 Jumlah Perusahaan dan Tenaga Kerja menurut Kode Industri, 2014

Kode Industri <i>Industrial Code</i>	Jumlah Perusahaan <i>Number of Establishment</i>	Tenaga Kerja Produksi <i>Production workers</i>			Tenaga
		Laki-laki <i>Male</i>	Perempuan <i>Female</i>	Jumlah <i>Total</i>	Laki-laki <i>Male</i>
		(3)	(4)	(5)	(6)
28199	26	1 654	100	1 754	461
	5	832	46	878	256
281	231	27 182	4 615	31 797	4 778
	69	21 423	4 122	25 545	3 557
28210	19	3 314	111	3 425	667
	6	2 970	84	3 054	554
28221	24	2 526	363	2 889	391
	6	1 673	304	1 977	245
28222	3	128	1	129	28
28223	9	1 224	50	1 274	180
	2	*	*	*	*
28224	2	*	*	*	*
28230	2	*	*	*	*
28240	15	2 578	47	2 625	619
	5	2 045	35	2 080	530
28250	11	438	301	739	50
	2	*	*	*	*
28262	3	158		158	14
28263	12	670	25	695	243
	2	*	*	*	*
28264	5	20	149	169	7
28291	6	1 256	2 455	3 711	285
	4	1 217	2 447	3 664	269
28292	3	295	88	383	67
	3	295	88	383	67
28299	34	2 252	316	2 568	472
	10	1 193	176	1 369	281
282	148	15 045	3 967	19 012	3 062
	40	10 792	3 436	14 228	2 192
28	379	42 227	8 582	50 809	7 840
	109	32 215	7 558	39 773	5 749
29100	23	36 026	863	36 889	4 550
	16	35 580	862	36 442	4 510
291	23	36 026	863	36 889	4 550
	16	35 580	862	36 442	4 510
29200	87	11 289	265	11 554	2 133
	26	9 117	192	9 309	1 787
292	87	11 289	265	11 554	2 133
	26	9 117	192	9 309	1 787
29300	270	51 634	16 326	67 960	12 835
	118	46 281	14 643	60 924	11 485
293	270	51 634	16 326	67 960	12 835
	118	46 281	14 643	60 924	11 485
29	380	98 949	17 454	116 403	19 518
	160	90 978	15 697	106 675	17 782
30111	78	13 199	529	13 728	1 845
	29	11 447	469	11 916	1 547
30112	2	*	*	*	*
	1	*	*	*	*
30113	11	591	24	615	92
	2	*	*	*	*
301	91	15 224	599	15 823	1 937
	32	13 115	528	13 643	1 564
30200	1	*	*	*	*
	1	*	*	*	*

Catatan : angka yang tercetak miring: industri besar, yang tercetak tebal: total IBS, *: tidak dipublikasikan

Note: number in italic denote large industry, number in bold denote total large and medium industry, *: not publication

Table 3 Number of Establishments workers by Industrial Code, 2014

Kerja Lainnya <i>Others workers</i>		Tenaga Kerja Tidak Dibayar <i>Unpaid workers</i>			Jumlah <i>Total</i>	Kode Industri <i>Industrial Code</i>
Perempuan <i>Female</i>	Jumlah <i>Total</i>	Laki-laki <i>Male</i>	Perempuan <i>Female</i>	Jumlah <i>Total</i>		
(7)	(8)	(9)	(10)	(11)	(12)	(1)
112	573				2 327	28199
38	294				1 172	
1 784	6 562	27	13	40	38 399	281
<i>1 203</i>	<i>4 760</i>	<i>3</i>	<i>1</i>	<i>4</i>	<i>30 309</i>	
102	769	13	6	19	4 213	28210
<i>70</i>	<i>624</i>		<i>1</i>	<i>1</i>	<i>3 679</i>	
312	703	10	2	12	3 604	28221
<i>248</i>	<i>493</i>				<i>2 470</i>	
8	36				165	28222
61	241	1		1	1 516	28223
*	*	*	*	*	*	
*	*	*	*	*	*	28224
*	*	*	*	*	*	28230
158	777				3 402	28240
<i>114</i>	<i>644</i>				<i>2 724</i>	
32	82	9	1	10	831	28250
*	*	*	*	*	*	
19	33				191	28262
74	317	4		4	1 016	28263
*	*	*	*	*	*	
4	11				180	28264
169	454				4 165	28291
<i>161</i>	<i>430</i>				<i>4 094</i>	
50	117				500	28292
<i>50</i>	<i>117</i>				<i>500</i>	
185	657	4	2	6	3 231	28299
<i>84</i>	<i>365</i>				<i>1 734</i>	
1 194	4 256	41	12	53	23 321	282
<i>802</i>	<i>2 994</i>		<i>1</i>	<i>1</i>	<i>17 223</i>	
2 978	10 818	68	25	93	61 720	28
<i>2 005</i>	<i>7 754</i>	<i>3</i>	<i>2</i>	<i>5</i>	<i>47 532</i>	
684	5 234				42 123	29100
<i>683</i>	<i>5 193</i>				<i>41 635</i>	
684	5 234				42 123	291
<i>683</i>	<i>5 193</i>				<i>41 635</i>	
671	2 804	14	6	20	14 378	29200
<i>547</i>	<i>2 334</i>	<i>2</i>		<i>2</i>	<i>11 645</i>	
671	2 804	14	6	20	14 378	292
<i>547</i>	<i>2 334</i>	<i>2</i>		<i>2</i>	<i>11 645</i>	
2 795	15 630	14	2	16	83 606	29300
<i>2 389</i>	<i>13 874</i>	<i>1</i>		<i>1</i>	<i>74 799</i>	
2 795	15 630	14	2	16	83 606	293
<i>2 389</i>	<i>13 874</i>	<i>1</i>		<i>1</i>	<i>74 799</i>	
4 150	23 668	28	8	36	140 107	29
<i>3 619</i>	<i>21 401</i>	<i>3</i>		<i>3</i>	<i>128 079</i>	
473	2 318	18	2	20	16 066	30111
<i>351</i>	<i>1 898</i>	<i>2</i>		<i>2</i>	<i>13 816</i>	
*	*	*	*	*	*	30112
*	*	*	*	*	*	
56	148				763	30113
*	*	*	*	*	*	
529	2 466	18	2	20	18 309	301
<i>382</i>	<i>1 946</i>	<i>2</i>		<i>2</i>	<i>15 591</i>	
*	*	*	*	*	*	30200
*	*	*	*	*	*	

Catatan : angka yang tercetak miring: industri besar, yang tercetak tebal: total IBS, *: tidak dipublikasikan
 Note: number in italic denote large industry, number in bold denote total large and medium industry, *: not publication

Tabel 3 Jumlah Perusahaan dan Tenaga Kerja menurut Kode Industri, 2014

Kode Industri <i>Industrial Code</i>	Jumlah Perusahaan <i>Number of Establishment</i>	Tenaga Kerja Produksi <i>Production workers</i>			Tenaga
		Laki-laki <i>Male</i>	Perempuan <i>Female</i>	Jumlah <i>Total</i>	Laki-laki <i>Male</i>
		(3)	(4)	(5)	(6)
302	1	*	*	*	*
	1	*	*	*	*
30300	2	*	*	*	*
	2	*	*	*	*
303	2	*	*	*	*
	2	*	*	*	*
30911	17	13 628	632	14 260	3 161
	6	<i>13 071</i>	<i>596</i>	<i>13 667</i>	<i>3 084</i>
30912	183	27 267	8 030	35 297	4 081
	77	<i>23 563</i>	<i>7 312</i>	<i>30 875</i>	<i>3 487</i>
30921	15	2 635	899	3 534	278
	6	<i>2 257</i>	<i>828</i>	<i>3 085</i>	<i>242</i>
30922	19	1 693	597	2 290	520
	7	<i>1 353</i>	<i>471</i>	<i>1 824</i>	<i>486</i>
30990	3	197	85	282	10
	2	*	*	*	*
309	237	45 420	10 243	55 663	8 050
	98	<i>40 384</i>	<i>9 286</i>	<i>49 670</i>	<i>7 299</i>
30	331	63 097	10 977	74 074	12 123
	133	<i>55 952</i>	<i>9 949</i>	<i>65 901</i>	<i>10 999</i>
31001	965	85 513	29 429	114 942	12 071
	263	<i>67 939</i>	<i>24 262</i>	<i>92 201</i>	<i>9 813</i>
31002	166	10 807	5 216	16 023	1 685
	49	<i>8 023</i>	<i>3 855</i>	<i>11 878</i>	<i>1 271</i>
31003	27	2 392	712	3 104	318
	9	<i>1 867</i>	<i>504</i>	<i>2 371</i>	<i>236</i>
31004	102	7 078	1 043	8 121	1 379
	30	<i>4 833</i>	<i>600</i>	<i>5 433</i>	<i>902</i>
31009	67	2 882	2 170	5 052	744
	18	<i>1 893</i>	<i>1 517</i>	<i>3 410</i>	<i>512</i>
310	1 327	108 672	38 570	147 242	16 197
	369	<i>84 555</i>	<i>30 738</i>	<i>115 293</i>	<i>12 734</i>
31	1 327	108 672	38 570	147 242	16 197
	369	<i>84 555</i>	<i>30 738</i>	<i>115 293</i>	<i>12 734</i>
32111	1	*	*	*	*
32112	62	5 890	4 936	10 826	797
	18	<i>5 072</i>	<i>4 442</i>	<i>9 514</i>	<i>663</i>
32113	1	*	*	*	*
32115	2	*	*	*	*
	1	*	*	*	*
32119	5	619	149	768	507
	2	*	*	*	*
32120	4	63	26	89	1
321	75	6 642	5 253	11 895	1 308
	21	<i>5 670</i>	<i>4 639</i>	<i>10 309</i>	<i>1 154</i>
32201	10	585	187	772	45
	2	*	*	*	*
32202	26	8 314	4 575	12 889	1 075
	13	<i>7 898</i>	<i>4 496</i>	<i>12 394</i>	<i>1 027</i>
322	36	8 899	4 762	13 661	1 120
	15	<i>8 361</i>	<i>4 655</i>	<i>13 016</i>	<i>1 068</i>
32300	77	3 323	5 456	8 779	651
	23	<i>2 645</i>	<i>4 492</i>	<i>7 137</i>	<i>573</i>

Catatan : angka yang tercetak miring: industri besar, yang tercetak tebal: total IBS, *: tidak dipublikasikan

Note: number in italic denote large industry, number in bold denote total large and medium industry, *: not publication

Table 3 Number of Establishments workers by Industrial Code, 2014

Kerja Lainnya <i>Others workers</i>		Tenaga Kerja Tidak Dibayar <i>Unpaid workers</i>			Jumlah <i>Total</i>	Kode Industri <i>Industrial Code</i>
Perempuan <i>Female</i>	Jumlah <i>Total</i>	Laki-laki <i>Male</i>	Perempuan <i>Female</i>	Jumlah <i>Total</i>		
(7)	(8)	(9)	(10)	(11)	(12)	(1)
*	*	*	*	*	*	302
*	*	*	*	*	*	
*	*	*	*	*	*	30300
*	*	*	*	*	*	
*	*	*	*	*	*	303
*	*	*	*	*	*	
727	3 888	3	3	6	18 154	30911
<i>710</i>	<i>3 794</i>				<i>17 461</i>	
1 778	5 859	17	8	25	41 181	30912
<i>1 548</i>	<i>5 035</i>	<i>2</i>	<i>1</i>	<i>3</i>	<i>35 913</i>	
99	377	4		4	3 915	30921
<i>88</i>	<i>330</i>				<i>3 415</i>	
244	764	1	1	2	3 056	30922
<i>215</i>	<i>701</i>				<i>2 525</i>	
	10				292	30990
*	*	*	*	*	*	
2 848	10 898	25	12	37	66 598	309
<i>2 561</i>	<i>9 860</i>	<i>2</i>	<i>1</i>	<i>3</i>	<i>59 533</i>	
3 738	15 861	43	14	57	89 992	30
<i>3 304</i>	<i>14 303</i>	<i>4</i>	<i>1</i>	<i>5</i>	<i>80 209</i>	
5 434	17 505	368	176	544	132 991	31001
<i>4 244</i>	<i>14 057</i>	<i>33</i>	<i>13</i>	<i>46</i>	<i>106 304</i>	
905	2 590	67	32	99	18 712	31002
<i>673</i>	<i>1 944</i>	<i>10</i>	<i>4</i>	<i>14</i>	<i>13 836</i>	
209	527	15	5	20	3 651	31003
<i>153</i>	<i>389</i>	<i>12</i>	<i>2</i>	<i>14</i>	<i>2 774</i>	
712	2 091	13	7	20	10 232	31004
<i>447</i>	<i>1 349</i>				<i>6 782</i>	
363	1 107	27	17	44	6 203	31009
<i>269</i>	<i>781</i>	<i>2</i>	<i>2</i>	<i>4</i>	<i>4 195</i>	
7 623	23 820	490	237	727	171 789	310
<i>5 786</i>	<i>18 520</i>	<i>57</i>	<i>21</i>	<i>78</i>	<i>133 891</i>	
7 623	23 820	490	237	727	171 789	31
<i>5 786</i>	<i>18 520</i>	<i>57</i>	<i>21</i>	<i>78</i>	<i>133 891</i>	
*	*	*	*	*	*	32111
753	1 550	24	6	30	12 406	32112
<i>626</i>	<i>1 289</i>	<i>10</i>		<i>10</i>	<i>10 813</i>	
*	*	*	*	*	*	32113
*	*	*	*	*	*	32115
*	*	*	*	*	*	
88	595				1 363	32119
*	*	*	*	*	*	
4	5	3	1	4	98	32120
850	2 158	28	8	36	14 089	321
<i>705</i>	<i>1 859</i>	<i>10</i>		<i>10</i>	<i>12 178</i>	
50	95	17	5	22	889	32201
*	*	*	*	*	*	
570	1 645	3	6	9	14 543	32202
<i>552</i>	<i>1 579</i>				<i>13 973</i>	
620	1 740	20	11	31	15 432	322
<i>596</i>	<i>1 664</i>				<i>14 680</i>	
366	1 017	46	34	80	9 876	32300
<i>307</i>	<i>880</i>	<i>10</i>	<i>8</i>	<i>18</i>	<i>8 035</i>	

Catatan : angka yang tercetak miring: industri besar, yang tercetak tebal: total IBS, *: tidak dipublikasikan

Note: number in italic denote large industry, number in bold denote total large and medium industry, *: not publication

Tabel 3 Jumlah Perusahaan dan Tenaga Kerja menurut Kode Industri, 2014

Kode Industri <i>Industrial Code</i>	Jumlah Perusahaan <i>Number of Establishment</i>	Tenaga Kerja Produksi <i>Production workers</i>			Tenaga
		Laki-laki <i>Male</i>	Perempuan <i>Female</i>	Jumlah <i>Total</i>	Laki-laki <i>Male</i>
		(3)	(4)	(5)	(6)
323	77	3 323	5 456	8 779	651
	23	2 645	4 492	7 137	573
32401	8	131	259	390	22
	2	*	*	*	*
32402	92	6 099	20 659	26 758	983
	28	5 276	19 312	24 588	876
324	100	6 230	20 918	27 148	1 005
	30	5 330	19 487	24 817	891
32501	4	1 506	128	1 634	409
	2	*	*	*	*
32502	3	114	89	203	32
32503	11	1 824	3 188	5 012	691
	7	1 712	3 052	4 764	650
32509	6	224	563	787	63
	3	207	509	716	54
325	24	3 668	3 968	7 636	1 195
	12	3 402	3 682	7 084	1 104
32901	31	2 492	4 689	7 181	946
	17	2 240	4 459	6 699	880
32903	67	2 160	11 248	13 408	307
	16	1 485	10 420	11 905	238
32904	7	287	191	478	62
	1	*	*	*	*
32905	1	*	*	*	*
32909	184	8 988	46 162	55 150	1 656
	62	7 309	43 470	50 779	1 421
329	290	13 950	62 302	76 252	2 974
	96	11 173	58 470	69 643	2 559
32	602	42 712	102 659	145 371	8 253
	197	36 581	95 425	132 006	7 349
33111	2	*	*	*	*
33119	4	110	2	112	21
33121	9	290	7	297	51
33122	6	416	10	426	74
	2	*	*	*	*
33131	4	102	62	164	16
33141	1	*	*	*	*
33149	1	*	*	*	*
33151	69	14 241	847	15 088	1 275
	11	12 442	767	13 209	614
33152	1	*	*	*	*
	1	*	*	*	*
33159	1	*	*	*	*
33190	4	102	15	117	58
	1	*	*	*	*
331	102	15 658	987	16 645	1 608
	15	12 937	792	13 729	725
33200	3	188	2	190	77
	1	*	*	*	*
332	3	188	2	190	77
	1	*	*	*	*
33	105	15 846	989	16 835	1 685
	16	13 042	792	13 834	765
Jumlah	24529	2232606	2125098	4357704	537607
	7474	1889255	1880449	3769704	467966

Catatan : angka yang tercetak miring: industri besar, yang tercetak tebal: total IBS, *: tidak dipublikasikan

Note: number in italic denote large industry, number in bold denote total large and medium industry, *: not publication

Table 3 Number of Establishments workers by Industrial Code, 2014

Kerja Lainnya <i>Others workers</i>		Tenaga Kerja Tidak Dibayar <i>Unpaid workers</i>			Jumlah <i>Total</i>	Kode Industri <i>Industrial Code</i>
Perempuan <i>Female</i>	Jumlah <i>Total</i>	Laki-laki <i>Male</i>	Perempuan <i>Female</i>	Jumlah <i>Total</i>		
(7)	(8)	(9)	(10)	(11)	(12)	(1)
366	1 017	46	34	80	9 876	323
307	<i>880</i>	<i>10</i>	<i>8</i>	<i>18</i>	<i>8 035</i>	
11	33	16	2	18	441	32401
*	*	*	*	*	*	
808	1 791	15	9	24	28 573	32402
720	<i>1 596</i>	<i>2</i>		<i>2</i>	<i>26 186</i>	
819	1 824	31	11	42	29 014	324
727	<i>1 618</i>	<i>4</i>		<i>4</i>	<i>26 439</i>	
122	531				2 165	32501
*	*	*	*	*	*	
5	37				240	32502
533	1 224				6 236	32503
511	<i>1 161</i>				<i>5 925</i>	
22	85				872	32509
18	<i>72</i>				<i>788</i>	
682	1 877				9 513	325
648	<i>1 752</i>				<i>8 836</i>	
357	1 303	2	1	3	8 487	32901
317	<i>1 197</i>				<i>7 896</i>	
503	810	25	24	49	14 267	32903
455	<i>693</i>	<i>1</i>	<i>2</i>	<i>3</i>	<i>12 601</i>	
50	112	3	3	6	596	32904
*	*	*	*	*	*	
*	*	*	*	*	*	32905
1 624	3 280	78	44	122	58 552	32909
1 431	<i>2 852</i>	<i>12</i>	<i>1</i>	<i>13</i>	<i>53 644</i>	
2 534	5 508	108	72	180	81 940	329
2 223	<i>4 782</i>	<i>13</i>	<i>3</i>	<i>16</i>	<i>74 441</i>	
5 871	14 124	233	136	369	159 864	32
5 206	<i>12 555</i>	<i>37</i>	<i>11</i>	<i>48</i>	<i>144 609</i>	
*	*	*	*	*	*	33111
15	36	1		1	149	33119
38	89	1	1	2	388	33121
23	97				523	33122
*	*	*	*	*	*	
12	28	1	2	3	195	33131
*	*	*	*	*	*	33141
*	*	*	*	*	*	33149
312	1 587				16 675	33151
140	<i>754</i>				<i>13 963</i>	
*	*	*	*	*	*	33152
*	*	*	*	*	*	
*	*	*	*	*	*	33159
29	87				204	33190
*	*	*	*	*	*	
456	2 064	3	3	6	18 715	331
171	<i>896</i>				<i>14 625</i>	
13	90				280	33200
*	*	*	*	*	*	
13	90				280	332
*	*	*	*	*	*	
469	2 154	3	3	6	18 995	33
178	<i>943</i>				<i>14 777</i>	
269518	807125	10382	5320	15702	5180531	Jumlah
<i>232307</i>	<i>700273</i>	<i>2685</i>	<i>648</i>	<i>3333</i>	<i>4473310</i>	

Catatan : angka yang tercetak miring: industri besar, yang tercetak tebal: total IBS, *: tidak dipublikasikan
 Note: number in italic denote large industry, number in bold denote total large and medium industry, *: not publication

Tabel 4 Pengeluaran untuk Pekerja menurut Kode Industri dan Jenis Pengeluaran, 2014

Kode Industri <i>Industrial Code</i>	Pengeluaran untuk Pekerja Produksi <i>Expenditure for Production Workers</i>					
	Upah/Gaji <i>Wage/Salary</i>	Upah Lembur <i>Overtime</i>	Hadiah/Bonus dan Sejenisnya <i>Bonus in cash & in kind & others</i>	Pensiun, Tunjangan Sosial, Asuransi & Sejenisnya <i>Pension contribution, social allowance, insurance, etc</i>	Tunjangan Kecelakaan <i>Accident allowance</i>	Jumlah <i>Total</i>
(1)	(2)	(3)	(4)	(5)	(6)	(7)
10110	8 705 522 *	1 068 408 *	516 822 *	6 500 *	46 408 *	10 343 660 *
10120	13 248 735 <i>6 815 620</i>	233 865 <i>23 016</i>	732 659 <i>518 260</i>	229 996 <i>71 121</i>		14 445 255 <i>7 428 017</i>
10130	106 406 101 <i>85 817 832</i>	11 260 730 <i>10 096 561</i>	9 979 185 <i>8 436 636</i>	1 474 825 <i>1 137 109</i>	144 860 <i>107 520</i>	129 265 701 <i>105 595 658</i>
101	128 360 358 <i>95 534 304</i>	12 563 003 <i>11 073 027</i>	11 228 666 <i>9 301 396</i>	1 711 321 <i>1 208 230</i>	191 268 <i>152 928</i>	154 054 616 <i>117 269 885</i>
10211	81 705 374 <i>29 705 899</i>	4 515 760 <i>3 618 413</i>	2 668 140 <i>2 039 475</i>	1 049 099 <i>935 742</i>	299 050 <i>261 498</i>	90 237 423 <i>36 561 027</i>
10212	13 678 397 *	245 089 *	65 578 *	204 220 *	26 645 *	14 219 929 *
10213	431 264 313 <i>307 609 770</i>	46 878 179 <i>38 411 664</i>	27 467 118 <i>16 060 608</i>	12 663 405 <i>9 216 156</i>	1 479 507 <i>1 092 212</i>	519 752 522 <i>372 390 410</i>
10214	28 650 578 *	352 400 *	367 454 *			29 370 432 *
10217	17 754 624 *	55 178 *	102 250 *			17 912 052 *
10218	* *	* *	* *	* *	* *	* *
10219	170 963 585 <i>91 464 890</i>	15 718 629 <i>11 697 046</i>	4 448 380 <i>2 454 429</i>	716 475 <i>343 636</i>	719 113 <i>372 383</i>	192 566 182 <i>106 332 384</i>
10221	245 342 772 <i>229 352 227</i>	20 291 805 <i>19 430 188</i>	5 121 764 <i>4 718 214</i>	4 090 321 <i>3 936 809</i>	632 477 <i>622 263</i>	275 479 139 <i>258 059 701</i>
10222	14 208 146 <i>13 410 446</i>	106 330 <i>100 930</i>	308 242 <i>308 242</i>			14 622 718 <i>13 819 618</i>
10291	7 132 963	111 631	198 945	641 149	12 220	8 096 908
10293	641 017 542 <i>605 870 807</i>	29 372 028 <i>27 794 923</i>	13 371 609 <i>12 488 722</i>	15 018 072 <i>14 812 365</i>	1 244 706 <i>1 237 706</i>	700 023 957 <i>662 204 523</i>
10295	*	*	*	*	*	*
10296	*	*	*	*	*	*
10297	5 728 500 *	96 215 *	18 250 *			5 842 965 *
10298	911 250	42 985	232 410			1 186 645
10299	84 134 879 <i>36 857 663</i>	4 732 821 <i>3 371 119</i>	3 248 462 <i>1 909 670</i>	932 518 <i>703 008</i>	536 264 <i>414 437</i>	93 584 944 <i>43 255 897</i>

Catatan : angka yang tercetak miring: industri besar, yang tercetak tebal: total IBS, *: tidak dipublikasikan
 Note: number in italic denote large industry, number in bold denote total large and medium industry, *: not publication

Table 4 Expenditure on Workers by Industrial Code and Type of Expenditure, 2014

Nilai - Value (000 Rp)

Pengeluaran untuk Pekerja Lainnya Expenditure for Other Workers							
Upah/Gaji Wage/Salary	Upah Lembur Overtime	Hadiah/Bonus dan Sejenisnya Bonus in cash & in kind & others	Pensiun, Tunjangan Sosial, Asuransi & Sejenisnya Pension contribution, social allowance, insurance, etc	Tunjangan Kecelakaan Accident allowance	Jumlah Total	Jumlah Pengeluaran Seluruh Pekerja Total Expenditure	Kode Industri Industrial Code
(8)	(9)	(10)	(11)	(12)	(13)	(14)	(1)
4 186 599	337 029	144 750	75 961	8 640	4 752 979	15 096 639	10110
*	*	*	*	*	*	*	*
4 227 874	168 781	346 201	11 971		4 754 827	19 200 082	10120
<i>3 521 480</i>		<i>258 751</i>	<i>11 971</i>		<i>3 792 202</i>	<i>11 220 219</i>	
32 199 198	3 034 939	3 557 209	451 152	74 825	39 317 323	168 583 024	10130
<i>25 771 662</i>	<i>2 803 144</i>	<i>2 745 507</i>	<i>150 290</i>	<i>53 760</i>	<i>31 524 363</i>	<i>137 120 021</i>	
40 613 671	3 540 749	4 048 160	539 084	83 465	48 825 129	202 879 745	101
<i>30 811 292</i>	<i>3 063 753</i>	<i>3 148 258</i>	<i>162 261</i>	<i>62 400</i>	<i>37 247 964</i>	<i>154 517 849</i>	
13 278 624	360 215	106 693	56 365	47 357	13 849 254	104 086 677	10211
<i>7 010 051</i>	<i>68 816</i>	<i>23 791</i>	<i>28 639</i>	<i>12 996</i>	<i>7 144 293</i>	<i>43 705 320</i>	
2 796 500	11 845	114 789	106 777	53 085	3 082 996	17 302 925	10212
*	*	*	*	*	*	*	*
119 766 528	7 080 469	6 092 328	2 866 682	294 289	136 100 296	655 852 818	10213
<i>84 353 741</i>	<i>4 633 587</i>	<i>4 131 114</i>	<i>1 961 968</i>	<i>215 012</i>	<i>95 295 422</i>	<i>467 685 832</i>	
2 404 125	13 140	40 115			2 457 380	31 827 812	10214
*	*	*	*	*	*	*	*
902 494		8 250			910 744	18 822 796	10217
*	*	*	*	*	*	*	*
*	*	*	*	*	*	*	10218
*	*	*	*	*	*	*	*
27 345 141	3 063 712	1 889 576	255 071	85 128	32 638 628	225 204 810	10219
<i>18 551 153</i>	<i>2 254 541</i>	<i>1 551 070</i>	<i>163 930</i>	<i>54 783</i>	<i>22 575 477</i>	<i>128 907 861</i>	
40 439 575	8 408 226	1 587 166	3 656 102	5 530	54 096 599	329 575 738	10221
<i>36 960 911</i>	<i>8 211 668</i>	<i>1 452 708</i>	<i>3 355 194</i>	<i>5 047</i>	<i>49 985 528</i>	<i>308 045 229</i>	
1 725 895	50 577	233 811			2 010 283	16 633 001	10222
<i>1 690 895</i>	<i>50 577</i>	<i>233 811</i>			<i>1 975 283</i>	<i>15 794 901</i>	
1 712 729	30 581	59 057	75 202	2	1 877 571	9 974 479	10291
113 094 705	9 439 041	8 134 406	4 032 110	159 019	134 859 281	834 883 238	10293
<i>104 263 833</i>	<i>8 189 609</i>	<i>7 540 687</i>	<i>3 659 863</i>	<i>158 771</i>	<i>123 812 763</i>	<i>786 017 286</i>	
*	*	*	*	*	*	*	10295
*	*	*	*	*	*	*	10296
284 040	5 811				289 851	6 132 816	10297
*	*	*	*	*	*	*	*
						1 186 645	10298
15 476 794	1 635 756	1 182 497	300 615	49 568	18 645 230	112 230 174	10299
<i>10 512 154</i>	<i>1 300 913</i>	<i>731 274</i>	<i>248 393</i>	<i>35 990</i>	<i>12 828 724</i>	<i>56 084 621</i>	

Catatan : angka yang tercetak miring: industri besar, yang tercetak tebal: total IBS, *: tidak dipublikasikan

Note: number in italic denote large industry, number in bold denote total large and medium industry, *: not publication

Tabel 4 Pengeluaran untuk Pekerja menurut Kode Industri dan Jenis Pengeluaran, 2014

Kode Industri <i>Industrial Code</i>	Pengeluaran untuk Pekerja Produksi <i>Expenditure for Production Workers</i>					
	Upah/Gaji <i>Wage/Salary</i>	Upah Lembur <i>Overtime</i>	Hadiah/Bonus dan Sejenisnya <i>Bonus in cash & in kind & others</i>	Pensiun, Tunjangan Sosial, Asuransi & Sejenisnya <i>Pension contribution, social allowance, insurance, etc</i>	Tunjangan Kecelakaan <i>Accident allowance</i>	Jumlah <i>Total</i>
(1)	(2)	(3)	(4)	(5)	(6)	(7)
102	1 745 657 827	122 519 050	57 692 355	35 346 753	4 949 982	1 966 165 967
	<i>1 346 266 246</i>	<i>104 520 498</i>	<i>40 051 750</i>	<i>30 148 844</i>	<i>4 000 499</i>	<i>1 524 987 837</i>
10311	4 062 932	40 697	300 473			4 404 102
	*	*	*	*	*	*
10312	34 749 341	2 075 274	1 706 899	292 333	71 250	38 895 097
	<i>21 936 791</i>	<i>1 573 821</i>	<i>1 298 350</i>	<i>252 724</i>	<i>52 800</i>	<i>25 114 486</i>
10313	11 633 200		1 192 500			12 825 700
	*	*	*	*	*	*
10314	107 916 826	5 788 367	206 160	304 438		114 215 791
	<i>105 823 073</i>	<i>5 552 216</i>	<i>184 200</i>	<i>304 438</i>		<i>111 863 927</i>
10320	181 000 359	337 740	376 004	4 449 108		186 163 211
	*	*	*	*	*	*
10330	5 349 166	43 247	142 493	359 417		5 894 323
	*	*	*	*	*	*
10391	1 169 485	154 286	66 857			1 390 628
10392	164 658 719	3 336 579	4 165 735	107 984	186 436	172 455 453
	<i>102 457 811</i>	<i>2 036 831</i>	<i>1 367 139</i>		<i>166 692</i>	<i>106 028 473</i>
10399	7 201 083	558 852	105 168	146 764	1 484	8 013 351
	*	*	*	*	*	*
103	517 741 111	12 335 042	8 262 289	5 660 044	259 170	544 257 656
	<i>425 671 425</i>	<i>9 639 863</i>	<i>4 458 613</i>	<i>5 210 733</i>	<i>219 492</i>	<i>445 200 126</i>
10411	81 777 194	1 492 742	5 153 538	72 609	6 153	88 502 236
	*	*	*	*	*	*
10412	662 003	183 846	51 314	4 523	1 142	902 828
	*	*	*	*	*	*
10413	*	*	*	*	*	*
	*	*	*	*	*	*
10415	17 813 710	189 147	915 154	1 372	2 723	18 922 106
	*	*	*	*	*	*
10421	24 774 228	629	80 394	36 384		24 891 635
	*	*	*	*	*	*
10422	36 626 908	2 480 221	810 504	499 018	42 525	40 459 176
	<i>32 358 115</i>	<i>2 298 614</i>	<i>57 385</i>	<i>499 018</i>		<i>35 213 132</i>
10423	42 656 452	5 548 611	3 890 912	3 170 831	523 727	55 790 533
	<i>31 366 814</i>	<i>4 895 677</i>	<i>3 548 753</i>	<i>2 793 520</i>	<i>517 727</i>	<i>43 122 491</i>
10424	32 883 215	566 816	509 301	416 220	120 000	34 495 552
	<i>28 537 533</i>	<i>358 216</i>	<i>313 301</i>	<i>333 171</i>	<i>120 000</i>	<i>29 662 221</i>

Catatan : angka yang tercetak miring: industri besar, yang tercetak tebal: total IBS, *: tidak dipublikasikan
 Note: number in italic denote large industry, number in bold denote total large and medium industry, *: not publication

Table 4 Expenditure on Workers by Industrial Code and Type of Expenditure, 2014

Nilai - Value (000 Rp)

Pengeluaran untuk Pekerja Lainnya Expenditure for Other Workers							
Upah/Gaji Wage/Salary	Upah Lembur Overtime	Hadiah/Bonus dan Sejenisnya Bonus in cash & in kind & others	Pensiun, Tunjangan Sosial, Asuransi & Sejenisnya Pension contribution, social allowance, insurance, etc	Tunjangan Kecelakaan Accident allowance	Jumlah Total	Jumlah Pengeluaran Seluruh Pekerja Total Expenditure	Kode Industri Industrial Code
(8)	(9)	(10)	(11)	(12)	(13)	(14)	(1)
339 632 626	30 099 373	19 539 531	11 366 978	693 978	401 332 486	2 367 498 453	102
<i>265 466 927</i>	<i>24 715 522</i>	<i>15 664 705</i>	<i>9 519 987</i>	<i>482 599</i>	<i>315 849 740</i>	<i>1 840 837 577</i>	
968 131	30 000	73 530			1 071 661	5 475 763	10311
*	*	*	*	*	*	*	
12 783 907	750 910	851 727	76 199	29 376	14 492 119	53 387 216	10312
<i>9 418 730</i>	<i>522 319</i>	<i>788 290</i>	<i>58 988</i>	<i>26 142</i>	<i>10 814 469</i>	<i>35 928 955</i>	
3 034 000		275 600			3 309 600	16 135 300	10313
*	*	*	*	*	*	*	
15 804 064	1 372 850	45 060	134 517		17 356 491	131 572 282	10314
<i>14 651 003</i>	<i>1 183 417</i>	<i>38 633</i>	<i>45 488</i>		<i>15 918 541</i>	<i>127 782 468</i>	
16 654 517	1 926 056	41 162	19 566		18 641 301	204 804 512	10320
*	*	*	*	*	*	*	
3 788 361	24 479	89 407	295 110		4 197 357	10 091 680	10330
*	*	*	*	*	*	*	
506 829					506 829	1 897 457	10391
22 338 515	437 284	421 898	43 019	12 824	23 253 540	195 708 993	10392
<i>14 880 711</i>	<i>357 778</i>	<i>56 336</i>			<i>15 294 825</i>	<i>121 323 298</i>	
3 410 224	34 339	307 870	54 482	453	3 807 368	11 820 719	10399
*	*	*	*	*	*	*	
79 288 548	4 575 918	2 106 254	622 893	42 653	86 636 266	630 893 922	103
<i>61 599 962</i>	<i>3 937 593</i>	<i>1 210 531</i>	<i>163 792</i>	<i>26 142</i>	<i>66 938 020</i>	<i>512 138 146</i>	
312 034 629	1 556 975	81 495 273	1 681 138	1 250	396 769 265	485 271 501	10411
*	*	*	*	*	*	*	
1 298 163	4 313	327 468	4 467	599	1 635 010	2 537 838	10412
*	*	*	*	*	*	*	
*	*	*	*	*	*	*	10413
*	*	*	*	*	*	*	
5 939 083		290 657	1 874		6 231 614	25 153 720	10415
*	*	*	*	*	*	*	
2 505 589	515	100 709	9 107		2 615 920	27 507 555	10421
*	*	*	*	*	*	*	
45 256 670	1 702 099	1 338 295	680 088	71 526	49 048 678	89 507 854	10422
<i>41 725 002</i>	<i>1 622 800</i>	<i>55 050</i>	<i>680 088</i>		<i>44 082 940</i>	<i>79 296 072</i>	
30 514 531	2 121 015	3 069 408	3 212 019	147 247	39 064 220	94 854 753	10423
<i>25 124 996</i>	<i>1 273 835</i>	<i>2 487 733</i>	<i>2 724 816</i>	<i>147 247</i>	<i>31 758 627</i>	<i>74 881 118</i>	
6 440 243	1 374 629	40 867	56 343	25 600	7 937 682	42 433 234	10424
<i>5 663 907</i>	<i>1 374 629</i>	<i>7 981</i>	<i>50 278</i>	<i>25 600</i>	<i>7 122 395</i>	<i>36 784 616</i>	

Catatan : angka yang tercetak miring: industri besar, yang tercetak tebal: total IBS, *: tidak dipublikasikan

Note: number in italic denote large industry, number in bold denote total large and medium industry, *: not publication

Tabel 4 Pengeluaran untuk Pekerja menurut Kode Industri dan Jenis Pengeluaran, 2014

Kode Industri <i>Industrial Code</i>	Pengeluaran untuk Pekerja Produksi <i>Expenditure for Production Workers</i>					
	Upah/Gaji <i>Wage/Salary</i>	Upah Lembur <i>Overtime</i>	Hadiah/Bonus dan Sejenisnya <i>Bonus in cash & in kind & others</i>	Pensiun, Tunjangan Sosial, Asuransi & Sejenisnya <i>Pension contribution, social allowance, insurance, etc</i>	Tunjangan Kecelakaan <i>Accident allowance</i>	Jumlah <i>Total</i>
(1)	(2)	(3)	(4)	(5)	(6)	(7)
10431	3 405 288 295	1 209 571 241	578 854 495	281 526 967	42 712 503	5 517 953 501
	<i>3 164 562 722</i>	<i>1 117 643 304</i>	<i>553 190 484</i>	<i>263 160 026</i>	<i>24 110 016</i>	<i>5 122 666 552</i>
10432	293 798 553	92 561 932	72 456 286	25 193 808	3 675 006	487 685 585
	<i>283 418 181</i>	<i>91 911 210</i>	<i>71 219 247</i>	<i>24 186 070</i>	<i>3 608 035</i>	<i>474 342 743</i>
10490	3 033 514	1 880 008	376 561			5 290 083
104	3 946 791 736	1 314 475 193	664 610 793	311 450 361	47 083 779	6 284 411 862
	<i>3 642 262 728</i>	<i>1 217 794 896</i>	<i>635 450 462</i>	<i>291 006 710</i>	<i>28 355 778</i>	<i>5 814 870 574</i>
10510	28 405 452	2 641 508	2 075 413	1 167 652	6 917	34 296 942
	<i>26 557 652</i>	<i>2 542 422</i>	<i>1 973 123</i>	<i>1 108 181</i>	<i>6 787</i>	<i>32 188 165</i>
10520	60 216 528	12 597 489	5 959 880	4 404 040	155 588	83 333 525
	<i>58 952 702</i>	<i>11 235 914</i>	<i>5 959 880</i>	<i>4 404 040</i>	<i>155 588</i>	<i>80 708 124</i>
10531	33 177 402	2 751 095	3 935 188	597 303		40 460 988
	<i>28 431 868</i>	<i>1 465 820</i>	<i>3 823 789</i>	<i>597 303</i>		<i>34 318 780</i>
10532	8 400 424	111 793	306 969	45 423		8 864 609
	*	*	*	*	*	*
10590	*	*	*	*	*	*
	*	*	*	*	*	*
105	132 627 406	18 901 885	13 502 950	6 260 318	162 505	171 455 064
	<i>121 314 222</i>	<i>16 044 156</i>	<i>13 117 792</i>	<i>6 109 524</i>	<i>162 375</i>	<i>156 748 069</i>
10611	4 420 478	471 622	64 252	6 510	2 532	4 965 394
	*	*	*	*	*	*
10612	74 714 306	1 348 899	2 085 550	3 226 516	168 161	81 543 432
	<i>62 682 001</i>	<i>722 540</i>	<i>1 161 215</i>	<i>2 858 273</i>	<i>56 506</i>	<i>67 480 535</i>
10613	114 253 404	1 355 873	684 370	251 272		116 544 919
	<i>106 941 435</i>	<i>1 043 895</i>	<i>272 893</i>	<i>171 980</i>		<i>108 430 203</i>
10614	26 780 954	910 430	477 511	808 985	119 056	29 096 936
	<i>19 785 358</i>	<i>816 781</i>	<i>45 455</i>	<i>48 000</i>	<i>3 600</i>	<i>20 699 194</i>
10615	8 171 231	6 200	117 527			8 294 958
10616	1 912 459					1 912 459
10617	88 749 859	115 579 556	18 417 134	43 845 229	280 271	266 872 049
	<i>77 890 200</i>	<i>112 483 440</i>	<i>17 108 038</i>	<i>42 774 460</i>	<i>267 691</i>	<i>250 523 829</i>
10618	45 049 116	1 106 649	1 104 290	6 641 212	61 564	53 962 831
	<i>34 064 013</i>	<i>331 082</i>	<i>687 326</i>	<i>6 325 840</i>	<i>60 227</i>	<i>41 468 488</i>
10621	133 642 315	15 009 991	3 983 363	1 381 204	397 371	154 414 244
	<i>84 348 933</i>	<i>13 675 339</i>	<i>1 881 304</i>	<i>1 213 184</i>	<i>273 195</i>	<i>101 391 955</i>
10622	9 924 142	76 305	47 225			10 047 672
	*	*	*	*	*	*

Catatan : angka yang tercetak miring: industri besar, yang tercetak tebal: total IBS, *: tidak dipublikasikan
 Note: number in italic denote large industry, number in bold denote total large and medium industry, *: not publication

Table 4 Expenditure on Workers by Industrial Code and Type of Expenditure, 2014

Nilai - Value (000 Rp)

Pengeluaran untuk Pekerja Lainnya Expenditure for Other Workers							
Upah/Gaji Wage/Salary	Upah Lembur Overtime	Hadiah/Bonus dan Sejenisnya Bonus in cash & in kind & others	Pensiun, Tunjangan Sosial, Asuransi & Sejenisnya Pension contribution, social allowance, insurance, etc	Tunjangan Kecelakaan Accident allowance	Jumlah Total	Jumlah Pengeluaran Seluruh Pekerja Total Expenditure	Kode Industri Industrial Code
(8)	(9)	(10)	(11)	(12)	(13)	(14)	(1)
978 707 866	332 806 487	218 918 612	145 659 604	7 002 941	1 683 095 510	7 201 049 011	10431
<i>914 350 258</i>	<i>303 823 208</i>	<i>210 678 803</i>	<i>140 154 841</i>	<i>6 670 160</i>	<i>1 575 677 270</i>	<i>6 698 343 822</i>	
145 119 356	27 721 792	20 419 855	7 854 419	478 476	201 593 898	689 279 483	10432
<i>139 434 040</i>	<i>27 570 887</i>	<i>20 124 370</i>	<i>7 747 259</i>	<i>466 194</i>	<i>195 342 750</i>	<i>669 685 493</i>	
390 349	33 409				423 758	5 713 841	10490
1 529 355 051	367 321 234	326 001 144	159 693 771	7 727 639	2 390 098 839	8 674 510 701	104
<i>1 441 632 882</i>	<i>337 032 219</i>	<i>315 389 784</i>	<i>153 020 549</i>	<i>7 309 201</i>	<i>2 254 384 635</i>	<i>8 069 255 209</i>	
26 639 747	161 330	791 458	913 797	3 344	28 509 676	62 806 618	10510
<i>25 132 990</i>	<i>134 807</i>	<i>717 692</i>	<i>834 860</i>	<i>3 067</i>	<i>26 823 416</i>	<i>59 011 581</i>	
35 464 750	1 601 230	3 967 676	1 710 507	115 000	42 859 163	126 192 688	10520
<i>34 820 400</i>	<i>1 432 772</i>	<i>3 967 676</i>	<i>1 710 507</i>	<i>115 000</i>	<i>42 046 355</i>	<i>122 754 479</i>	
27 755 680	2 931 091	4 977 277	3 669 260		39 333 308	79 794 296	10531
<i>26 103 072</i>	<i>2 174 441</i>	<i>4 919 413</i>	<i>3 544 780</i>		<i>36 741 706</i>	<i>71 060 486</i>	
5 459 245		88 896	7 200		5 555 341	14 419 950	10532
*	*	*	*	*	*	*	*
*	*	*	*	*	*	*	10590
*	*	*	*	*	*	*	*
95 924 222	4 893 651	10 134 307	6 300 764	118 344	117 371 288	288 826 352	105
<i>91 242 462</i>	<i>3 942 020</i>	<i>9 933 781</i>	<i>6 090 147</i>	<i>118 067</i>	<i>111 326 477</i>	<i>268 074 546</i>	
2 115 773	111 678	23 900	750	450	2 252 551	7 217 945	10611
*	*	*	*	*	*	*	*
53 864 747	1 404 459	2 348 899	6 606 881	111 832	64 336 818	145 880 250	10612
<i>46 279 777</i>	<i>576 702</i>	<i>1 545 412</i>	<i>5 186 762</i>	<i>109 319</i>	<i>53 697 972</i>	<i>121 178 507</i>	
15 819 404	521 032	1 453 982	4 911 899		22 706 317	139 251 236	10613
<i>12 351 160</i>	<i>423 761</i>	<i>869 927</i>	<i>4 863 621</i>		<i>18 508 469</i>	<i>126 938 672</i>	
6 327 613	69 542	211 895	170 806	1 253	6 781 109	35 878 045	10614
<i>4 140 009</i>	<i>67 755</i>	<i>194 389</i>		<i>1 200</i>	<i>4 403 353</i>	<i>25 102 547</i>	
656 128	48 613	21 682			726 423	9 021 381	10615
						1 912 459	10616
45 844 871	34 923 088	36 573 107	59 737 061	107 205	177 185 332	444 057 381	10617
<i>40 418 531</i>	<i>34 638 307</i>	<i>35 368 207</i>	<i>58 173 323</i>	<i>102 478</i>	<i>168 700 846</i>	<i>419 224 675</i>	
15 412 698	1 047 608	459 931	1 196 663	42 127	18 159 027	72 121 858	10618
<i>11 778 703</i>	<i>222 860</i>	<i>238 325</i>	<i>1 156 148</i>	<i>40 973</i>	<i>13 437 009</i>	<i>54 905 497</i>	
59 293 182	2 742 771	1 378 389	109 733	49 508	63 573 583	217 987 827	10621
<i>43 413 456</i>	<i>2 113 358</i>	<i>342 550</i>	<i>60 128</i>	<i>14 186</i>	<i>45 943 678</i>	<i>147 335 633</i>	
4 827 475	4 200	3 750			4 835 425	14 883 097	10622
*	*	*	*	*	*	*	*

Catatan : angka yang tercetak miring: industri besar, yang tercetak tebal: total IBS, *: tidak dipublikasikan

Note: number in italic denote large industry, number in bold denote total large and medium industry, *: not publication

Tabel 4 Pengeluaran untuk Pekerja menurut Kode Industri dan Jenis Pengeluaran, 2014

Kode Industri <i>Industrial Code</i>	Pengeluaran untuk Pekerja Produksi <i>Expenditure for Production Workers</i>					
	Upah/Gaji <i>Wage/Salary</i>	Upah Lembur <i>Overtime</i>	Hadiah/Bonus dan Sejenisnya <i>Bonus in cash & in kind & others</i>	Pensiun, Tunjangan Sosial, Asuransi & Sejenisnya <i>Pension contribution, social allowance, insurance, etc</i>	Tunjangan Kecelakaan <i>Accident allowance</i>	Jumlah <i>Total</i>
(1)	(2)	(3)	(4)	(5)	(6)	(7)
10623	12 128 487	3 829 401	1 472 956	1 121 975	26 082	18 578 901
	<i>9 411 419</i>	<i>3 568 960</i>	<i>1 376 308</i>	<i>1 107 784</i>		<i>15 464 471</i>
10629	4 808 657	433 722	276 895	119 678	38 491	5 677 443
	*	*	*	*	*	*
10631	132 349 215	4 752 700	5 592 918	696 288	237 640	143 628 761
	<i>9 043 243</i>	<i>939 260</i>	<i>559 450</i>	<i>5 000</i>	<i>10 000</i>	<i>10 556 953</i>
10632	8 326 215	2 050 352	3 083 334	1 756 728	1 101 233	16 317 862
	*	*	*	*	*	*
10633	6 980 871	20 252	330 122	121 812	1 334	7 454 391
	*	*	*	*	*	*
10634	*	*	*	*	*	*
106	672 684 394	146 965 163	37 760 255	59 979 551	2 434 421	919 823 784
	<i>422 328 384</i>	<i>135 913 641</i>	<i>26 533 245</i>	<i>55 893 020</i>	<i>1 798 621</i>	<i>642 466 911</i>
10710	1 388 364 521	92 170 530	95 549 249	30 981 118	6 451 812	1 613 517 230
	<i>1 134 642 867</i>	<i>84 870 401</i>	<i>85 418 829</i>	<i>26 835 071</i>	<i>5 431 551</i>	<i>1 337 198 719</i>
10721	735 620 556	312 987 739	136 607 986	133 042 829	9 784 756	1 328 043 866
	<i>734 320 458</i>	<i>312 814 447</i>	<i>136 510 787</i>	<i>132 964 248</i>	<i>9 778 811</i>	<i>1 326 388 751</i>
10722	16 452 540	46 385	77 079	105 000	7 513	16 688 517
	*	*	*	*	*	*
10723	24 885 903	4 517 000	2 158 631	923 595	7 098	32 492 227
	<i>18 283 854</i>	<i>4 176 516</i>	<i>1 623 350</i>	<i>863 965</i>		<i>24 947 685</i>
10729	19 789 490	3 416 948	4 026 826	1 792 073	95 118	29 120 455
	<i>18 150 417</i>	<i>3 416 948</i>	<i>3 936 971</i>	<i>1 786 502</i>	<i>95 118</i>	<i>27 385 956</i>
10731	70 241 647	5 371 456	925 060	2 231 518	37 569	78 807 250
	<i>66 681 109</i>	<i>5 244 866</i>	<i>411 606</i>	<i>2 089 070</i>	<i>37 569</i>	<i>74 464 220</i>
10732	260 534 844	51 255 205	18 100 780	10 872 224	1 025 814	341 788 867
	<i>225 012 243</i>	<i>49 615 774</i>	<i>17 078 993</i>	<i>10 365 307</i>	<i>993 095</i>	<i>303 065 412</i>
10733	1 075 532	241 343	108 388		39 414	1 464 677
10739	42 000 765		62 706			42 063 471
	<i>39 767 300</i>					<i>39 767 300</i>
10740	397 748 170	51 510 427	21 042 354	18 251 422	672 059	489 224 432
	<i>289 951 050</i>	<i>48 651 344</i>	<i>16 743 921</i>	<i>17 543 161</i>	<i>629 935</i>	<i>373 519 411</i>
10750	247 345 678	17 176 974	3 089 178	1 206 387	489 960	269 308 177
	<i>198 522 011</i>	<i>14 105 234</i>	<i>1 335 916</i>	<i>558 783</i>	<i>21 410</i>	<i>214 543 354</i>
10761	687 199 621	103 731 305	61 568 592	41 925 720	2 400 071	896 825 309
	<i>633 925 238</i>	<i>100 727 486</i>	<i>58 566 006</i>	<i>40 751 748</i>	<i>1 172 605</i>	<i>835 143 083</i>

Catatan : angka yang tercetak miring: industri besar, yang tercetak tebal: total IBS, *: tidak dipublikasikan
 Note: number in italic denote large industry, number in bold denote total large and medium industry, *: not publication

Table 4 Expenditure on Workers by Industrial Code and Type of Expenditure, 2014

Nilai - Value (000 Rp)

Pengeluaran untuk Pekerja Lainnya Expenditure for Other Workers							
Upah/Gaji Wage/Salary	Upah Lembur Overtime	Hadiah/Bonus dan Sejenisnya Bonus in cash & in kind & others	Pensiun, Tunjangan Sosial, Asuransi & Sejenisnya Pension contribution, social allowance, insurance, etc	Tunjangan Kecelakaan Accident allowance	Jumlah Total	Jumlah Pengeluaran Seluruh Pekerja Total Expenditure	Kode Industri Industrial Code
(8)	(9)	(10)	(11)	(12)	(13)	(14)	(1)
5 409 651	192 335	150 850	1 086 196	130	6 839 162	25 418 063	10623
<i>4 177 671</i>	<i>58 565</i>	<i>99 180</i>	<i>1 083 335</i>		<i>5 418 751</i>	<i>20 883 222</i>	
2 451 854	109 363	181 754	62 112	19 976	2 825 059	8 502 502	10629
*	*	*	*	*	*	*	
31 967 476	927 993	1 438 077	611 206	43 454	34 988 206	178 616 967	10631
<i>2 914 474</i>	<i>112 300</i>	<i>255 650</i>			<i>3 282 424</i>	<i>13 839 377</i>	
4 784 741	875 461	1 060 608	4 028 569	436 894	11 186 273	27 504 135	10632
*	*	*	*	*	*	*	
2 257 497	1 391	126 024	53 714	1 158	2 439 784	9 894 175	10633
*	*	*	*	*	*	*	
*	*	*	*	*	*	*	10634
251 159 717	42 981 408	45 440 025	78 576 070	814 040	418 971 260	1 338 795 044	106
<i>175 040 686</i>	<i>39 119 435</i>	<i>40 028 094</i>	<i>73 401 831</i>	<i>711 276</i>	<i>328 301 322</i>	<i>970 768 233</i>	
527 434 012	75 841 274	30 834 763	30 640 955	4 408 437	669 159 441	2 282 676 671	10710
<i>464 384 093</i>	<i>72 646 808</i>	<i>27 225 438</i>	<i>29 373 999</i>	<i>4 061 111</i>	<i>597 691 449</i>	<i>1 934 890 168</i>	
372 874 714	99 508 821	78 641 295	61 816 171	19 776 644	632 617 645	1 960 661 511	10721
<i>372 035 745</i>	<i>99 415 095</i>	<i>78 583 816</i>	<i>61 756 892</i>	<i>19 776 316</i>	<i>631 567 864</i>	<i>1 957 956 615</i>	
10 986 913		90 333	37 000	4 442	11 118 688	27 807 205	10722
*	*	*	*	*	*	*	
12 203 733	521 434	2 569 948	49 306	3 969	15 348 390	47 840 617	10723
<i>10 649 362</i>	<i>474 557</i>	<i>2 499 811</i>	<i>23 000</i>		<i>13 646 730</i>	<i>38 594 415</i>	
13 539 853	2 551 397	2 487 616	1 122 297	136 875	19 838 038	48 958 493	10729
<i>13 309 736</i>	<i>2 551 397</i>	<i>2 465 216</i>	<i>1 120 642</i>	<i>136 875</i>	<i>19 583 866</i>	<i>46 969 822</i>	
8 604 409	978 008	706 777	412 238		10 701 432	89 508 682	10731
<i>6 282 972</i>	<i>928 805</i>	<i>183 417</i>	<i>324 003</i>		<i>7 719 197</i>	<i>82 183 417</i>	
70 786 348	19 791 643	11 608 659	6 433 258	2 399 170	111 019 078	452 807 945	10732
<i>56 609 482</i>	<i>18 619 398</i>	<i>11 210 265</i>	<i>6 026 740</i>	<i>2 341 619</i>	<i>94 807 504</i>	<i>397 872 916</i>	
510 469	10 367	17 736			538 572	2 003 249	10733
4 448 263		12 474			4 460 737	46 524 208	10739
<i>4 263 973</i>					<i>4 263 973</i>	<i>44 031 273</i>	
135 572 211	7 971 470	11 625 663	5 461 301	300 351	160 930 996	650 155 428	10740
<i>119 734 578</i>	<i>7 350 587</i>	<i>10 946 466</i>	<i>5 263 482</i>	<i>102 559</i>	<i>143 397 672</i>	<i>516 917 083</i>	
72 324 899	8 659 486	1 528 328	699 699	81 496	83 293 908	352 602 085	10750
<i>54 378 259</i>	<i>7 478 858</i>	<i>605 817</i>	<i>332 930</i>	<i>12 043</i>	<i>62 807 907</i>	<i>277 351 261</i>	
258 093 607	17 591 286	28 804 810	18 774 430	399 922	323 664 055	1 220 489 364	10761
<i>238 504 133</i>	<i>16 685 309</i>	<i>26 665 270</i>	<i>17 953 753</i>	<i>369 670</i>	<i>300 178 135</i>	<i>1 135 321 218</i>	

Catatan : angka yang tercetak miring: industri besar, yang tercetak tebal: total IBS, *: tidak dipublikasikan

Note: number in italic denote large industry, number in bold denote total large and medium industry, *: not publication

Tabel 4 Pengeluaran untuk Pekerja menurut Kode Industri dan Jenis Pengeluaran, 2014

Pengeluaran untuk Pekerja Produksi Expenditure for Production Workers						
Kode Industri Industrial Code	Upah/Gaji Wage/Salary	Upah Lembur Overtime	Hadiah/Bonus dan Sejenisnya Bonus in cash & in kind & others	Pensiun, Tunjangan Sosial, Asuransi & Sejenisnya Pension contribution, social allowance, insurance, etc	Tunjangan Kecelakaan Accident allowance	Jumlah Total
(1)	(2)	(3)	(4)	(5)	(6)	(7)
10762	*	*	*	*	*	*
10771	170 944 188	24 266 425	26 643 875	4 118 952	222 588	226 196 028
	<i>112 760 526</i>	<i>21 849 746</i>	<i>23 781 144</i>	<i>2 767 006</i>	<i>157 610</i>	<i>161 316 032</i>
10772	130 248 074	55 908 343	17 108 817	6 232 622	512 163	210 010 019
	<i>104 404 209</i>	<i>47 936 040</i>	<i>13 773 685</i>	<i>5 595 188</i>	<i>189 677</i>	<i>171 898 799</i>
10773	191 609 888	26 113 718	13 748 807	9 040 915	67 944	240 581 272
	<i>188 247 089</i>	<i>25 977 600</i>	<i>13 698 217</i>	<i>9 024 445</i>	<i>57 764</i>	<i>237 005 115</i>
10774	77 929 842	4 844 205	1 967 345	202 458	94 647	85 038 497
	<i>37 986 969</i>	<i>3 504 703</i>	<i>510 541</i>		<i>15 000</i>	<i>42 017 213</i>
10779	26 786 686	4 497 244	5 426 706	3 914 128	152 676	40 777 440
	*	*	*	*	*	*
10791	2 400 198	82 650	11 354	29 102	6 353	2 529 657
10792	50 832 521	1 518 801	3 301 360	655 184	51 059	56 358 925
	<i>18 716 588</i>	<i>736 532</i>	<i>675 653</i>	<i>368 864</i>	<i>20 000</i>	<i>20 517 637</i>
10793	216 518 258	4 734 510	10 871 188	2 177 271	537 120	234 838 347
	<i>196 935 749</i>	<i>4 318 270</i>	<i>10 055 030</i>	<i>2 061 886</i>	<i>405 971</i>	<i>213 776 906</i>
10794	566 443 789	35 019 734	21 638 960	12 977 511	629 352	636 709 346
	<i>291 811 088</i>	<i>30 126 777</i>	<i>10 055 204</i>	<i>11 944 229</i>	<i>307 044</i>	<i>344 244 342</i>
10799	57 107 914	4 225 893	5 090 818	1 679 597	140 968	68 245 190
	<i>29 594 142</i>	<i>2 308 990</i>	<i>1 739 887</i>	<i>538 420</i>	<i>98 428</i>	<i>34 279 867</i>
107	5 383 579 321	803 648 461	449 348 955	282 596 336	23 426 054	6 942 599 127
	<i>4 368 619 813</i>	<i>764 384 936</i>	<i>400 205 481</i>	<i>269 715 936</i>	<i>19 550 796</i>	<i>5 822 476 962</i>
10801	413 288 404	86 104 227	23 210 338	25 325 482	620 701	548 549 152
	<i>378 992 509</i>	<i>82 007 811</i>	<i>19 329 563</i>	<i>22 997 169</i>	<i>609 684</i>	<i>503 936 736</i>
10802	86 904 790	10 988 680	4 003 870	3 905 037	612 260	106 414 637
	<i>75 798 718</i>	<i>8 133 679</i>	<i>2 847 619</i>	<i>3 744 974</i>	<i>606 877</i>	<i>91 131 867</i>
108	500 193 194	97 092 907	27 214 208	29 230 519	1 232 961	654 963 789
	<i>454 791 227</i>	<i>90 141 490</i>	<i>22 177 182</i>	<i>26 742 143</i>	<i>1 216 561</i>	<i>595 068 603</i>
10	13 027 635 347	2 528 500 704	1 269 620 471	732 235 203	79 740 140	17 637 731 865
	<i>10 876 788 349</i>	<i>2 349 512 507</i>	<i>1 151 295 921</i>	<i>686 035 140</i>	<i>55 457 050</i>	<i>15 119 088 967</i>
11010	35 294 257	25 629 876	8 770 977	578 625	10 693	70 284 428
	<i>17 253 129</i>	<i>23 064 756</i>	<i>8 611 440</i>	<i>466 724</i>	<i>10 693</i>	<i>49 406 742</i>
11020	9 501 156	293 427	577 109	1 474 263		11 845 955
	<i>7 996 904</i>	<i>293 427</i>	<i>521 909</i>	<i>1 474 263</i>		<i>10 286 503</i>
11030	*	*	*	*	*	*
	*	*	*	*	*	*

Catatan : angka yang tercetak miring: industri besar, yang tercetak tebal: total IBS, *: tidak dipublikasikan
Note: number in italic denote large industry, number in bold denote total large and medium industry, *: not publication

Table 4 Expenditure on Workers by Industrial Code and Type of Expenditure, 2014

Nilai - Value (000 Rp)

Pengeluaran untuk Pekerja Lainnya Expenditure for Other Workers						Jumlah Pengeluaran Seluruh Pekerja Total Expenditure	Kode Industri Industrial Code
Upah/Gaji Wage/Salary	Upah Lembur Overtime	Hadiah/Bonus dan Sejenisnya Bonus in cash & in kind & others	Pensiun, Tunjangan Sosial, Asuransi & Sejenisnya Pension contribution, social allowance, insurance, etc	Tunjangan Kecelakaan Accident allowance	Jumlah Total		
(8)	(9)	(10)	(11)	(12)	(13)	(14)	(1)
*	*	*	*	*	*	*	10762
58 569 402	75 871 325	27 152 040	2 080 960	520 969	164 194 696	390 390 724	10771
<i>41 656 897</i>	<i>75 539 325</i>	<i>26 309 674</i>	<i>1 235 879</i>	<i>501 856</i>	<i>145 243 631</i>	<i>306 559 663</i>	
79 536 143	21 248 762	9 417 430	3 321 444	528 573	114 052 352	324 062 371	10772
<i>71 865 539</i>	<i>17 483 968</i>	<i>3 105 417</i>	<i>2 286 820</i>	<i>382 526</i>	<i>95 124 270</i>	<i>267 023 069</i>	
70 982 835	12 529 563	7 580 418	10 707 150	2 435	101 802 401	342 383 673	10773
<i>69 714 038</i>	<i>12 467 421</i>	<i>7 561 048</i>	<i>10 700 954</i>		<i>100 443 461</i>	<i>337 448 576</i>	
19 267 740	992 206	1 843 233	61 632	4 540	22 169 351	107 207 848	10774
<i>15 031 000</i>	<i>961 451</i>	<i>970 497</i>			<i>16 962 948</i>	<i>58 980 161</i>	
30 452 594	85 727	3 959 961	5 140 989	110 547	39 749 818	80 527 258	10779
*	*	*	*	*	*	*	
1 234 494	59 366	4 470	5 587	1 230	1 305 147	3 834 804	10791
10 680 046	300 736	732 039	476 081	6 422	12 195 324	68 554 249	10792
<i>5 934 562</i>	<i>248 263</i>	<i>435 386</i>	<i>197 274</i>		<i>6 815 485</i>	<i>27 333 122</i>	
41 153 094	3 527 592	3 551 232	4 113 601	225 338	52 570 857	287 409 204	10793
<i>37 243 084</i>	<i>3 445 263</i>	<i>3 425 116</i>	<i>4 057 292</i>	<i>220 655</i>	<i>48 391 410</i>	<i>262 168 316</i>	
90 207 939	4 090 014	13 410 158	6 268 724	127 334	114 104 169	750 813 515	10794
<i>57 883 842</i>	<i>2 424 230</i>	<i>11 107 214</i>	<i>5 968 004</i>	<i>114 669</i>	<i>77 497 959</i>	<i>421 742 301</i>	
18 005 035	1 973 323	10 464 230	1 886 050	325 199	32 653 837	100 899 027	10799
<i>10 689 345</i>	<i>1 584 770</i>	<i>1 302 928</i>	<i>859 143</i>	<i>276 781</i>	<i>14 712 967</i>	<i>48 992 834</i>	
1 907 550 938	354 130 926	247 138 297	159 615 165	29 363 893	2 697 799 219	9 640 398 346	107
<i>1 682 652 888</i>	<i>340 385 058</i>	<i>217 803 291</i>	<i>152 343 778</i>	<i>28 377 022</i>	<i>2 421 562 037</i>	<i>8 244 038 999</i>	
299 857 941	22 845 138	34 623 535	34 576 989	1 109 592	393 013 195	941 562 347	10801
<i>277 802 323</i>	<i>21 707 229</i>	<i>32 197 175</i>	<i>29 289 285</i>	<i>593 808</i>	<i>361 589 820</i>	<i>865 526 556</i>	
27 484 471	2 615 153	2 931 240	2 101 250	412 058	35 544 172	141 958 809	10802
<i>22 703 681</i>	<i>1 935 431</i>	<i>2 646 116</i>	<i>2 048 072</i>	<i>409 835</i>	<i>29 743 135</i>	<i>120 875 002</i>	
327 342 412	25 460 291	37 554 775	36 678 239	1 521 650	428 557 367	1 083 521 156	108
<i>300 506 004</i>	<i>23 642 660</i>	<i>34 843 291</i>	<i>31 337 357</i>	<i>1 003 643</i>	<i>391 332 955</i>	<i>986 401 558</i>	
4 570 867 185	833 003 550	691 962 493	453 392 964	40 365 662	6 589 591 854	24 227 323 719	10
<i>4 048 953 103</i>	<i>775 838 260</i>	<i>638 021 735</i>	<i>426 039 702</i>	<i>38 090 350</i>	<i>5 926 943 150</i>	<i>21 046 032 117</i>	
18 211 430	13 335 621	10 005 022	169 130	4 081	41 725 284	112 009 712	11010
<i>14 186 831</i>	<i>12 948 268</i>	<i>9 876 982</i>	<i>112 093</i>	<i>4 081</i>	<i>37 128 255</i>	<i>86 534 997</i>	
4 392 026	2 171 480	1 341 097	972 981		8 877 584	20 723 539	11020
<i>4 142 126</i>	<i>2 071 480</i>	<i>1 322 097</i>	<i>972 981</i>		<i>8 508 684</i>	<i>18 795 187</i>	
*	*	*	*	*	*	*	11030
*	*	*	*	*	*	*	

Catatan : angka yang tercetak miring: industri besar, yang tercetak tebal: total IBS, *: tidak dipublikasikan

Note: number in italic denote large industry, number in bold denote total large and medium industry, *: not publication

Tabel 4 Pengeluaran untuk Pekerja menurut Kode Industri dan Jenis Pengeluaran, 2014

Kode Industri Industrial Code	Pengeluaran untuk Pekerja Produksi Expenditure for Production Workers					
	Upah/Gaji Wage/Salary	Upah Lembur Overtime	Hadiah/Bonus dan Sejenisnya Bonus in cash & in kind & others	Pensiun, Tunjangan Sosial, Asuransi & Sejenisnya Pension contribution, social allowance, insurance, etc	Tunjangan Kecelakaan Accident allowance	Jumlah Total
(1)	(2)	(3)	(4)	(5)	(6)	(7)
11040	338 447 208	49 460 934	18 527 701	14 628 204	820 129	421 884 176
	<i>294 181 623</i>	<i>44 683 552</i>	<i>15 072 774</i>	<i>13 765 705</i>	<i>545 573</i>	<i>368 249 227</i>
11050	365 406 971	75 325 656	27 444 745	27 613 704	6 317 381	502 108 457
	<i>258 413 831</i>	<i>66 622 452</i>	<i>22 892 783</i>	<i>25 131 353</i>	<i>5 833 510</i>	<i>378 893 929</i>
11090	64 622 299	10 865 032	6 951 690	3 862 567	184 532	86 486 120
	<i>54 070 635</i>	<i>10 282 732</i>	<i>6 203 966</i>	<i>3 716 866</i>	<i>175 436</i>	<i>74 449 635</i>
110	815 534 643	163 907 678	62 272 222	49 057 363	7 632 735	1 098 404 641
	<i>632 966 722</i>	<i>145 366 919</i>	<i>53 302 872</i>	<i>45 454 911</i>	<i>6 865 212</i>	<i>883 956 636</i>
11	815 534 643	163 907 678	62 272 222	49 057 363	7 632 735	1 098 404 641
	<i>632 966 722</i>	<i>145 366 919</i>	<i>53 302 872</i>	<i>45 454 911</i>	<i>6 865 212</i>	<i>883 956 636</i>
12011	3 204 218 052	42 886 990	150 629 855	50 504 953	11 224 602	3 459 464 452
	<i>3 145 687 241</i>	<i>40 965 775</i>	<i>148 643 394</i>	<i>49 072 518</i>	<i>11 190 823</i>	<i>3 395 559 751</i>
12012	116 481 535	1 231 878	10 817 734	14 564 805	55 163	143 151 115
	<i>109 836 625</i>	<i>880 001</i>	<i>9 959 160</i>	<i>14 347 441</i>	<i>2 910</i>	<i>135 026 137</i>
12019	122 132 604	454 948	36 144 078	1 195 426	218 841	160 145 897
	<i>110 949 819</i>	<i>380 948</i>	<i>35 913 118</i>	<i>855 244</i>	<i>218 841</i>	<i>148 317 970</i>
12091	304 027 346	17 310 692	20 719 095	8 604 877	680 361	351 342 371
	<i>208 377 177</i>	<i>13 702 087</i>	<i>17 438 035</i>	<i>8 008 881</i>	<i>496 912</i>	<i>248 023 092</i>
12099	34 246 621	1 341 857	1 350 036	2 760 865	7 608	39 706 987
	<i>27 140 101</i>	<i>1 242 184</i>	<i>1 057 015</i>	<i>2 659 353</i>	<i>2 550</i>	<i>32 101 203</i>
120	3 781 106 158	63 226 365	219 660 798	77 630 926	12 186 575	4 153 810 822
	<i>3 601 990 963</i>	<i>57 170 995</i>	<i>213 010 722</i>	<i>74 943 437</i>	<i>11 912 036</i>	<i>3 959 028 153</i>
12	3 781 106 158	63 226 365	219 660 798	77 630 926	12 186 575	4 153 810 822
	<i>3 601 990 963</i>	<i>57 170 995</i>	<i>213 010 722</i>	<i>74 943 437</i>	<i>11 912 036</i>	<i>3 959 028 153</i>
13111	78 414 930	5 010 459	4 042 212	4 980 389	247 424	92 695 414
	<i>65 426 620</i>	<i>4 194 534</i>	<i>3 266 493</i>	<i>3 853 831</i>	<i>240 369</i>	<i>76 981 847</i>
13112	1 422 444 944	167 425 794	79 830 856	44 642 534	13 470 064	1 727 814 192
	<i>1 385 453 426</i>	<i>165 311 290</i>	<i>78 577 389</i>	<i>43 913 820</i>	<i>13 000 626</i>	<i>1 686 256 551</i>
13113	288 439 957	35 370 973	10 697 433	8 825 304	95 467	343 429 134
	<i>269 098 481</i>	<i>33 736 080</i>	<i>9 763 216</i>	<i>8 678 268</i>	<i>74 769</i>	<i>321 350 814</i>
13121	2 087 677 251	95 441 842	61 961 805	51 028 869	8 516 587	2 304 626 354
	<i>1 784 049 201</i>	<i>88 832 795</i>	<i>51 896 865</i>	<i>49 786 709</i>	<i>8 300 719</i>	<i>1 982 866 289</i>
13122	77 446 617	5 281 932	805 052	55 774	5 737	83 595 112
	<i>55 501 623</i>	<i>5 261 799</i>	<i>476 885</i>	<i>53 087</i>	<i>2 321</i>	<i>61 295 715</i>
13131	686 236 147	129 996 606	26 424 246	69 750 706	1 965 948	914 373 653
	<i>662 150 174</i>	<i>128 291 095</i>	<i>25 786 142</i>	<i>69 380 736</i>	<i>1 952 537</i>	<i>887 560 684</i>

Catatan : angka yang tercetak miring: industri besar, yang tercetak tebal: total IBS, *: tidak dipublikasikan
 Note: number in italic denote large industry, number in bold denote total large and medium industry, *: not publication

Table 4 Expenditure on Workers by Industrial Code and Type of Expenditure, 2014

Nilai - Value (000 Rp)

Pengeluaran untuk Pekerja Lainnya Expenditure for Other Workers							Jumlah Pengeluaran Seluruh Pekerja Total Expenditure	Kode Industri Industrial Code
Upah/Gaji Wage/Salary	Upah Lembur Overtime	Hadiah/Bonus dan Sejenisnya Bonus in cash & in kind & others	Pensiun, Tunjangan Sosial, Asuransi & Sejenisnya Pension contribution, social allowance, insurance, etc	Tunjangan Kecelakaan Accident allowance	Jumlah Total	Jumlah		
(8)	(9)	(10)	(11)	(12)	(13)	(14)	(1)	
140 792 956	11 278 795	10 280 908	7 007 499	308 500	169 668 658	591 552 834	11040	
<i>112 558 668</i>	<i>9 750 828</i>	<i>7 749 144</i>	<i>6 296 521</i>	<i>181 567</i>	<i>136 536 728</i>	<i>504 785 955</i>		
202 549 855	39 977 015	19 567 892	26 723 092	2 540 683	291 358 537	793 466 994	11050	
<i>148 795 910</i>	<i>34 562 276</i>	<i>17 286 517</i>	<i>24 443 593</i>	<i>2 319 959</i>	<i>227 408 255</i>	<i>606 302 184</i>		
35 453 733	13 081 325	10 071 366	3 595 507	182 082	62 384 013	148 870 133	11090	
<i>29 199 264</i>	<i>12 259 252</i>	<i>9 331 138</i>	<i>3 401 461</i>	<i>171 517</i>	<i>54 362 632</i>	<i>128 812 267</i>		
402 197 508	81 367 568	51 266 285	38 768 209	3 335 346	576 934 916	1 675 339 557	110	
<i>309 216 799</i>	<i>72 992 104</i>	<i>45 565 878</i>	<i>35 526 649</i>	<i>2 977 124</i>	<i>466 278 554</i>	<i>1 350 235 190</i>		
402 197 508	81 367 568	51 266 285	38 768 209	3 335 346	576 934 916	1 675 339 557	11	
<i>309 216 799</i>	<i>72 992 104</i>	<i>45 565 878</i>	<i>35 526 649</i>	<i>2 977 124</i>	<i>466 278 554</i>	<i>1 350 235 190</i>		
518 079 439	19 501 097	15 634 678	7 633 537	3 138 212	563 986 963	4 023 451 415	12011	
<i>506 794 981</i>	<i>19 368 537</i>	<i>14 855 508</i>	<i>7 318 422</i>	<i>3 126 423</i>	<i>551 463 871</i>	<i>3 947 023 622</i>		
51 593 832	22 290	1 011 679	55 107	139	52 683 047	195 834 162	12012	
<i>47 731 984</i>	<i>17 060</i>	<i>321 342</i>	<i>52 441</i>		<i>48 122 827</i>	<i>183 148 964</i>		
27 522 336	393 854	227 154	239 368	110 831	28 493 543	188 639 440	12019	
<i>25 672 215</i>	<i>379 588</i>	<i>178 268</i>	<i>214 799</i>	<i>110 831</i>	<i>26 555 701</i>	<i>174 873 671</i>		
36 354 016	9 765 784	4 148 620	1 453 196	192 141	51 913 757	403 256 128	12091	
<i>29 050 647</i>	<i>9 533 268</i>	<i>3 341 556</i>	<i>1 338 410</i>	<i>148 375</i>	<i>43 412 256</i>	<i>291 435 348</i>		
6 388 757	61 181	588 339	605 408	5 000	7 648 685	47 355 672	12099	
<i>4 971 212</i>	<i>54 325</i>	<i>530 768</i>	<i>540 141</i>		<i>6 096 446</i>	<i>38 197 649</i>		
639 938 380	29 744 206	21 610 470	9 986 616	3 446 323	704 725 995	4 858 536 817	120	
<i>614 221 039</i>	<i>29 352 778</i>	<i>19 227 442</i>	<i>9 464 213</i>	<i>3 385 629</i>	<i>675 651 101</i>	<i>4 634 679 254</i>		
639 938 380	29 744 206	21 610 470	9 986 616	3 446 323	704 725 995	4 858 536 817	12	
<i>614 221 039</i>	<i>29 352 778</i>	<i>19 227 442</i>	<i>9 464 213</i>	<i>3 385 629</i>	<i>675 651 101</i>	<i>4 634 679 254</i>		
20 805 997	5 426 794	1 149 606	1 803 711	52 173	29 238 281	121 933 695	13111	
<i>17 650 641</i>	<i>5 328 042</i>	<i>934 173</i>	<i>1 357 014</i>	<i>27 271</i>	<i>25 297 141</i>	<i>102 278 988</i>		
233 806 247	25 146 080	35 795 372	16 263 053	1 260 712	312 271 464	2 040 085 656	13112	
<i>224 725 407</i>	<i>24 737 337</i>	<i>35 423 295</i>	<i>15 994 083</i>	<i>993 715</i>	<i>301 873 837</i>	<i>1 988 130 388</i>		
58 756 070	12 524 391	11 460 941	2 124 451	11 176	84 877 029	428 306 163	13113	
<i>54 722 093</i>	<i>11 753 871</i>	<i>10 719 870</i>	<i>2 089 670</i>	<i>8 824</i>	<i>79 294 328</i>	<i>400 645 142</i>		
317 758 977	24 969 556	19 083 767	17 423 212	2 082 165	381 317 677	2 685 944 031	13121	
<i>286 056 076</i>	<i>22 600 709</i>	<i>17 434 303</i>	<i>17 124 437</i>	<i>2 057 060</i>	<i>345 272 585</i>	<i>2 328 138 874</i>		
15 414 036	1 886 391	126 034		1 991	17 428 452	101 023 564	13122	
<i>13 935 888</i>	<i>1 851 005</i>	<i>38 160</i>		<i>704</i>	<i>15 825 757</i>	<i>77 121 472</i>		
101 421 588	73 911 965	16 205 888	30 279 717	603 274	222 422 432	1 136 796 085	13131	
<i>95 440 999</i>	<i>73 323 946</i>	<i>15 023 368</i>	<i>30 160 350</i>	<i>601 523</i>	<i>214 550 186</i>	<i>1 102 110 870</i>		

Catatan : angka yang tercetak miring: industri besar, yang tercetak tebal: total IBS, *: tidak dipublikasikan

Note: number in italic denote large industry, number in bold denote total large and medium industry, *: not publication

Tabel 4 Pengeluaran untuk Pekerja menurut Kode Industri dan Jenis Pengeluaran, 2014

Kode Industri Industrial Code	Pengeluaran untuk Pekerja Produksi Expenditure for Production Workers					
	Upah/Gaji Wage/Salary	Upah Lembur Overtime	Hadiah/Bonus dan Sejenisnya Bonus in cash & in kind & others	Pensiun, Tunjangan Sosial, Asuransi & Sejenisnya Pension contribution, social allowance, insurance, etc	Tunjangan Kecelakaan Accident allowance	Jumlah Total
(1)	(2)	(3)	(4)	(5)	(6)	(7)
13132	828 677 663	111 453 176	62 847 119	57 955 966	1 602 724	1 062 536 648
	<i>745 985 892</i>	<i>107 369 731</i>	<i>57 149 759</i>	<i>56 880 196</i>	<i>1 372 209</i>	<i>968 757 787</i>
13133	785 892 866	75 092 152	19 047 302	9 070 943	1 572 377	890 675 640
	<i>705 748 076</i>	<i>68 399 676</i>	<i>15 801 220</i>	<i>7 620 361</i>	<i>1 224 486</i>	<i>798 793 819</i>
13134	188 365 247	2 653 772	7 016 171	2 829 377	19 323	200 883 890
	<i>76 544 720</i>	<i>514 675</i>	<i>3 795 968</i>	<i>2 490 613</i>	<i>14 769</i>	<i>83 360 745</i>
131	6 443 595 622	627 726 706	272 672 196	249 139 862	27 495 651	7 620 630 037
	<i>5 749 958 213</i>	<i>601 911 675</i>	<i>246 513 937</i>	<i>242 657 621</i>	<i>26 182 805</i>	<i>6 867 224 251</i>
13911	685 088 879	78 143 176	44 216 850	21 705 587	3 633 796	832 788 288
	<i>641 389 860</i>	<i>75 534 365</i>	<i>42 601 855</i>	<i>20 992 666</i>	<i>3 551 038</i>	<i>784 069 784</i>
13912	74 795 452	3 128 284	2 182 953	1 583 857	49 683	81 740 229
	<i>52 008 994</i>	<i>2 376 769</i>	<i>1 386 514</i>	<i>1 391 252</i>	<i>41 178</i>	<i>57 204 707</i>
13921	717 633 539	35 365 952	7 836 595	1 239 976	226 697	762 302 759
	<i>675 767 006</i>	<i>34 580 206</i>	<i>6 496 745</i>	<i>1 011 216</i>	<i>164 060</i>	<i>718 019 233</i>
13922	28 251 689	477 325	574 177	23 176	752	29 327 119
	<i>12 646 236</i>	<i>97 832</i>	<i>170 478</i>			<i>12 914 546</i>
13923	24 285 652	923 262	208 989	21 592	10 000	25 449 495
	<i>17 140 613</i>	<i>901 664</i>				<i>18 042 277</i>
13924	27 149 795	628 663	610 519			28 388 977
	<i>16 976 782</i>	<i>204 184</i>	<i>330 987</i>			<i>17 511 953</i>
13929	66 613 031	7 562 441	1 070 175	421 569	304 186	75 971 402
	<i>54 521 177</i>	<i>7 059 334</i>	<i>577 280</i>	<i>241 921</i>	<i>251 932</i>	<i>62 651 644</i>
13930	128 749 073	15 548 214	8 975 345	7 392 087	3 522 224	164 186 943
	<i>108 804 348</i>	<i>13 578 679</i>	<i>8 046 321</i>	<i>6 478 852</i>	<i>3 250 130</i>	<i>140 158 330</i>
13941	43 984 765	1 767 947	1 625 910	331 301	27 151	47 737 074
	<i>11 347 659</i>	<i>14 253</i>	<i>851 535</i>	<i>11 653</i>		<i>12 225 100</i>
13942	161 409 045	5 077 488	4 739 335	2 220 278	183 365	173 629 511
	<i>153 368 105</i>	<i>4 911 509</i>	<i>3 821 966</i>	<i>2 179 027</i>		<i>164 280 607</i>
13991	71 104 391	4 016 649	3 357 949	101 570	14 278	78 594 837
	<i>34 638 773</i>	<i>3 045 786</i>	<i>2 161 325</i>	<i>37 535</i>	<i>14 278</i>	<i>39 897 697</i>
13992	24 637 387	3 242 856	1 865 171	652 696	248 077	30 646 187
	<i>18 487 564</i>	<i>2 884 231</i>	<i>1 467 210</i>	<i>564 820</i>	<i>229 362</i>	<i>23 633 187</i>
13993	31 330 220	913 790	546 386	254 430		33 044 826
	<i>24 085 475</i>		<i>546 386</i>	<i>254 430</i>		<i>24 886 291</i>
13995	*	*	*	*	*	*
13996	*	*	*	*	*	*
	*	*	*	*	*	*

Catatan : angka yang tercetak miring: industri besar, yang tercetak tebal: total IBS, *: tidak dipublikasikan
 Note: number in italic denote large industry, number in bold denote total large and medium industry, *: not publication

Table 4 Expenditure on Workers by Industrial Code and Type of Expenditure, 2014

Nilai - Value (000 Rp)

Pengeluaran untuk Pekerja Lainnya Expenditure for Other Workers						Jumlah Pengeluaran Seluruh Pekerja Total Expenditure	Kode Industri Industrial Code
Upah/Gaji Wage/Salary	Upah Lembur Overtime	Hadiah/Bonus dan Sejenisnya Bonus in cash & in kind & others	Pensiun, Tunjangan Sosial, Asuransi & Sejenisnya Pension contribution, social allowance, insurance, etc	Tunjangan Kecelakaan Accident allowance	Jumlah Total		
(8)	(9)	(10)	(11)	(12)	(13)	(14)	(1)
147 176 859	17 370 081	20 878 476	20 383 354	169 433	205 978 203	1 268 514 851	13132
<i>126 308 407</i>	<i>16 522 300</i>	<i>18 639 936</i>	<i>20 106 088</i>	<i>150 216</i>	<i>181 726 947</i>	<i>1 150 484 734</i>	
147 034 717	30 624 714	7 305 853	10 030 431	189 722	195 185 437	1 085 861 077	13133
<i>129 529 243</i>	<i>29 595 587</i>	<i>6 133 354</i>	<i>9 582 296</i>	<i>114 864</i>	<i>174 955 344</i>	<i>973 749 163</i>	
17 973 186	577 895	1 198 055	728 642	4 563	20 482 341	221 366 231	13134
<i>8 364 879</i>	<i>60 302</i>	<i>635 887</i>	<i>92 059</i>	<i>450</i>	<i>9 153 577</i>	<i>92 514 322</i>	
1 060 147 677	192 437 867	113 203 992	99 036 571	4 375 209	1 469 201 316	9 089 831 353	131
<i>956 733 633</i>	<i>185 773 099</i>	<i>104 982 346</i>	<i>96 505 997</i>	<i>3 954 627</i>	<i>1 347 949 702</i>	<i>8 215 173 953</i>	
142 649 513	24 257 380	31 893 724	9 432 339	84 366	208 317 322	1 041 105 610	13911
<i>131 875 739</i>	<i>23 109 693</i>	<i>30 997 128</i>	<i>9 146 254</i>	<i>70 114</i>	<i>195 198 928</i>	<i>979 268 712</i>	
8 674 664	880 968	2 765 425	3 416 707	2 682	15 740 446	97 480 675	13912
<i>4 952 693</i>	<i>843 050</i>	<i>2 664 279</i>	<i>3 398 541</i>	<i>2 236</i>	<i>11 860 799</i>	<i>69 065 506</i>	
141 319 288	6 973 333	1 072 235	167 296	5 009	149 537 161	911 839 920	13921
<i>133 544 248</i>	<i>6 637 075</i>	<i>895 189</i>	<i>82 570</i>	<i>3 706</i>	<i>141 162 788</i>	<i>859 182 021</i>	
3 638 513	182 050	71 814	3 393	164	3 895 934	33 223 053	13922
<i>1 925 565</i>	<i>29 590</i>	<i>24 612</i>			<i>1 979 767</i>	<i>14 894 313</i>	
9 297 286	189 388	78 329	12 110	6 001	9 583 114	35 032 609	13923
<i>6 317 378</i>	<i>52 547</i>				<i>6 369 925</i>	<i>24 412 202</i>	
2 985 204	88 061	45 592			3 118 857	31 507 834	13924
<i>2 306 354</i>	<i>39 776</i>	<i>36 910</i>			<i>2 383 040</i>	<i>19 894 993</i>	
14 162 280	403 293	1 202 931	204 784	128 499	16 101 787	92 073 189	13929
<i>10 940 347</i>	<i>210 282</i>	<i>830 523</i>	<i>94 556</i>	<i>116 583</i>	<i>12 192 291</i>	<i>74 843 935</i>	
52 251 964	3 622 301	4 136 262	7 818 193	960 559	68 789 279	232 976 222	13930
<i>43 043 030</i>	<i>3 271 561</i>	<i>3 559 358</i>	<i>7 111 026</i>	<i>886 367</i>	<i>57 871 342</i>	<i>198 029 672</i>	
8 892 041	190 007	208 517	98 558	5 801	9 394 924	57 131 998	13941
<i>3 107 470</i>		<i>76 033</i>	<i>2 334</i>		<i>3 185 837</i>	<i>15 410 937</i>	
25 350 329	1 541 757	731 085	140 362	669	27 764 202	201 393 713	13942
<i>22 338 496</i>	<i>1 500 675</i>	<i>564 300</i>	<i>128 915</i>		<i>24 532 386</i>	<i>188 812 993</i>	
44 063 706	824 969	2 789 170	16 117	9 485	47 703 447	126 298 284	13991
<i>34 584 252</i>	<i>177 555</i>	<i>2 298 573</i>		<i>9 485</i>	<i>37 069 865</i>	<i>76 967 562</i>	
16 695 069	555 709	1 187 028	116 497	150 764	18 705 067	49 351 254	13992
<i>14 161 043</i>	<i>471 954</i>	<i>1 010 080</i>	<i>96 122</i>	<i>139 390</i>	<i>15 878 589</i>	<i>39 511 776</i>	
15 295 448	96 778	171 492			15 563 718	48 608 544	13993
<i>11 932 134</i>		<i>171 492</i>			<i>12 103 626</i>	<i>36 989 917</i>	
*	*	*	*	*	*	*	13995
*	*	*	*	*	*	*	13996
*	*	*	*	*	*	*	

Catatan : angka yang tercetak miring: industri besar, yang tercetak tebal: total IBS, *: tidak dipublikasikan
Note: number in italic denote large industry, number in bold denote total large and medium industry, *: not publication

Tabel 4 Pengeluaran untuk Pekerja menurut Kode Industri dan Jenis Pengeluaran, 2014

Kode Industri <i>Industrial Code</i>	Pengeluaran untuk Pekerja Produksi <i>Expenditure for Production Workers</i>					
	Upah/Gaji <i>Wage/Salary</i>	Upah Lembur <i>Overtime</i>	Hadiah/Bonus dan Sejenisnya <i>Bonus in cash & in kind & others</i>	Pensiun, Tunjangan Sosial, Asuransi & Sejenisnya <i>Pension contribution, social allowance, insurance, etc</i>	Tunjangan Kecelakaan <i>Accident allowance</i>	Jumlah <i>Total</i>
(1)	(2)	(3)	(4)	(5)	(6)	(7)
13997	160 307 526	446 469	1 708 001	31 193	19 299	162 512 488
	<i>68 196 696</i>		<i>98 849</i>			<i>68 295 545</i>
13999	115 564 482	5 095 095	4 480 055	356 179	363 966	125 859 777
	<i>20 251 756</i>	<i>1 321 466</i>	<i>646 530</i>	<i>219 179</i>		<i>22 438 931</i>
139	2 363 315 880	162 622 645	84 357 827	36 654 765	8 603 474	2 655 554 591
	<i>1 911 440 348</i>	<i>146 766 627</i>	<i>69 548 398</i>	<i>33 701 825</i>	<i>7 501 978</i>	<i>2 168 959 176</i>
13	8 806 911 502	790 349 351	357 030 023	285 794 627	36 099 125	10 276 184 628
	<i>7 661 398 561</i>	<i>748 678 302</i>	<i>316 062 335</i>	<i>276 359 446</i>	<i>33 684 783</i>	<i>9 036 183 427</i>
14111	8 789 706 509	1 125 927 141	338 776 875	217 301 044	22 681 883	10 494 393 452
	<i>8 090 992 647</i>	<i>1 089 513 588</i>	<i>311 978 867</i>	<i>211 902 508</i>	<i>21 859 808</i>	<i>9 726 247 418</i>
14112	36 476 019	15 100 671	2 102 011	2 100 437	118 879	55 898 017
	<i>29 049 602</i>	<i>14 626 064</i>	<i>1 800 532</i>	<i>2 017 638</i>		<i>47 493 836</i>
14120	4 970 356	50 054	40 718	70 000	36 000	5 167 128
	*	*	*	*	*	*
14131	299 796 953	89 614 890	29 102 418	19 825 282	92 847	438 432 390
	<i>254 943 393</i>	<i>88 704 527</i>	<i>27 859 402</i>	<i>19 476 797</i>	<i>26 620</i>	<i>391 010 739</i>
14132	125 392 980	19 407 402	11 976 700	3 837 985	977 101	161 592 168
	<i>121 550 740</i>	<i>19 241 033</i>	<i>11 814 169</i>	<i>3 835 045</i>	<i>977 101</i>	<i>157 418 088</i>
141	9 256 342 817	1 250 100 158	381 998 722	243 134 748	23 906 710	11 155 483 155
	<i>8 497 591 066</i>	<i>1 212 085 212</i>	<i>353 452 970</i>	<i>237 231 988</i>	<i>22 863 529</i>	<i>10 323 224 765</i>
14200	*	*	*	*	*	*
142	*	*	*	*	*	*
14301	779 647 345	77 117 034	22 705 891	8 545 105	6 948 988	894 964 363
	<i>714 865 040</i>	<i>74 720 262</i>	<i>20 766 868</i>	<i>8 388 042</i>	<i>6 839 142</i>	<i>825 579 354</i>
14302	84 107 936	5 759 992	9 589 370	220 414	10 726	99 688 438
	<i>31 066 313</i>	<i>3 542 350</i>	<i>6 880 441</i>	<i>165 082</i>		<i>41 654 186</i>
14303	159 235 845	533 017	1 834 308	1 097 597	79 446	162 780 213
	<i>146 240 636</i>	<i>276 009</i>	<i>1 361 868</i>	<i>943 461</i>		<i>148 821 974</i>
143	1 022 991 126	83 410 043	34 129 569	9 863 116	7 039 160	1 157 433 014
	<i>892 171 989</i>	<i>78 538 621</i>	<i>29 009 177</i>	<i>9 496 585</i>	<i>6 839 142</i>	<i>1 016 055 514</i>
14	10 280 241 715	1 333 510 201	416 128 291	252 997 864	30 945 870	12 313 823 941
	<i>9 389 763 055</i>	<i>1 290 623 833</i>	<i>382 462 147</i>	<i>246 728 573</i>	<i>29 702 671</i>	<i>11 339 280 279</i>
15111	3 036 442	259 874	133 016		353	3 429 685
15112	113 246 552	23 081 214	3 910 211	2 765 732	248 595	143 252 304
	<i>81 122 784</i>	<i>20 923 900</i>	<i>2 543 791</i>	<i>2 118 479</i>	<i>178 978</i>	<i>106 887 932</i>
15114	14 546 477	3 756 266	1 625 198	1 084 786	180 265	21 192 992
	<i>13 446 412</i>	<i>3 562 443</i>	<i>1 589 698</i>	<i>1 084 786</i>	<i>180 265</i>	<i>19 863 604</i>

Catatan : angka yang tercetak miring: industri besar, yang tercetak tebal: total IBS, *: tidak dipublikasikan
 Note: number in italic denote large industry, number in bold denote total large and medium industry, *: not publication

Table 4 Expenditure on Workers by Industrial Code and Type of Expenditure, 2014

Nilai - Value (000 Rp)

Pengeluaran untuk Pekerja Lainnya Expenditure for Other Workers						Jumlah Pengeluaran Seluruh Pekerja Total Expenditure	Kode Industri Industrial Code
Upah/Gaji Wage/Salary	Upah Lembur Overtime	Hadiah/Bonus dan Sejenisnya Bonus in cash & in kind & others	Pensiun, Tunjangan Sosial, Asuransi & Sejenisnya Pension contribution, social allowance, insurance, etc	Tunjangan Kecelakaan Accident allowance	Jumlah Total		
(8)	(9)	(10)	(11)	(12)	(13)	(14)	(1)
7 936 334	10 743	76 367	27 795	72 278	8 123 517	170 636 005	13997
<i>5 427 021</i>		<i>5 265</i>			<i>5 432 286</i>	<i>73 727 831</i>	
23 057 996	609 603	1 011 626	58 621	17 538	24 755 384	150 615 161	13999
<i>5 882 746</i>	<i>12 400</i>	<i>242 190</i>	<i>58 621</i>		<i>6 195 957</i>	<i>28 634 888</i>	
517 139 116	40 474 128	47 585 507	21 649 604	1 443 815	628 292 170	3 283 846 761	139
<i>433 145 870</i>	<i>36 403 946</i>	<i>43 517 842</i>	<i>20 255 771</i>	<i>1 227 881</i>	<i>534 551 310</i>	<i>2 703 510 486</i>	
1 577 286 793	232 911 995	160 789 499	120 686 175	5 819 024	2 097 493 486	12 373 678 114	13
<i>1 389 879 503</i>	<i>222 177 045</i>	<i>148 500 188</i>	<i>116 761 768</i>	<i>5 182 508</i>	<i>1 882 501 012</i>	<i>10 918 684 439</i>	
1 012 470 032	104 572 161	74 610 176	28 501 864	3 100 862	1 223 255 095	11 717 648 547	14111
<i>924 387 016</i>	<i>99 994 920</i>	<i>70 236 279</i>	<i>27 301 822</i>	<i>2 978 895</i>	<i>1 124 898 932</i>	<i>10 851 146 350</i>	
2 606 191	603 874	110 925	83 175	250	3 404 415	59 302 432	14112
<i>1 861 638</i>	<i>591 950</i>	<i>78 783</i>	<i>74 576</i>		<i>2 606 947</i>	<i>50 100 783</i>	
2 952 345		949	5 600		2 958 894	8 126 022	14120
*	*	*	*	*	*	*	*
58 632 790	5 756 613	4 454 850	5 467 046	45 505	74 356 804	512 789 194	14131
<i>51 782 157</i>	<i>5 424 192</i>	<i>4 297 840</i>	<i>5 359 752</i>	<i>24 859</i>	<i>66 888 800</i>	<i>457 899 539</i>	
46 628 312	740 241	6 035 146	806 892	30 029	54 240 620	215 832 788	14132
<i>46 479 127</i>	<i>736 682</i>	<i>6 031 321</i>	<i>806 892</i>	<i>30 029</i>	<i>54 084 051</i>	<i>211 502 139</i>	
1 123 289 670	111 672 889	85 212 046	34 864 577	3 176 646	1 358 215 828	12 513 698 983	141
<i>1 027 306 450</i>	<i>106 747 744</i>	<i>80 644 223</i>	<i>33 543 042</i>	<i>3 033 783</i>	<i>1 251 275 242</i>	<i>11 574 500 007</i>	
*	*	*	*	*	*	*	14200
*	*	*	*	*	*	*	142
96 293 691	13 039 242	5 652 311	1 615 421	1 556 831	118 157 496	1 013 121 859	14301
<i>88 705 048</i>	<i>12 654 853</i>	<i>5 227 297</i>	<i>1 586 907</i>	<i>1 520 634</i>	<i>109 694 739</i>	<i>935 274 093</i>	
6 236 050	1 625 933	5 618 431	44 024	1 412	13 525 850	113 214 288	14302
<i>1 092 925</i>	<i>1 175 350</i>	<i>4 375 029</i>	<i>31 475</i>		<i>6 674 779</i>	<i>48 328 965</i>	
20 536 951	3 550 167	1 492 238	574 993	15 047	26 169 396	188 949 609	14303
<i>17 425 827</i>	<i>3 388 777</i>	<i>1 335 234</i>	<i>528 324</i>		<i>22 678 162</i>	<i>171 500 136</i>	
123 066 692	18 215 342	12 762 980	2 234 438	1 573 290	157 852 742	1 315 285 756	143
<i>107 223 800</i>	<i>17 218 980</i>	<i>10 937 560</i>	<i>2 146 706</i>	<i>1 520 634</i>	<i>139 047 680</i>	<i>1 155 103 194</i>	
1 246 356 362	129 888 231	97 975 026	37 099 015	4 749 936	1 516 068 570	13 829 892 511	14
<i>1 134 530 250</i>	<i>123 966 724</i>	<i>91 581 783</i>	<i>35 689 748</i>	<i>4 554 417</i>	<i>1 390 322 922</i>	<i>12 729 603 201</i>	
511 920	137 919	20 958			670 797	4 100 482	15111
26 022 867	5 798 220	1 608 560	1 219 670	137 809	34 787 126	178 039 430	15112
<i>20 166 952</i>	<i>5 605 039</i>	<i>1 266 757</i>	<i>1 029 990</i>	<i>119 401</i>	<i>28 188 139</i>	<i>135 076 071</i>	
5 755 638	1 106 554	681 683	485 065	7 144	8 036 084	29 229 076	15114
<i>5 669 309</i>	<i>1 106 554</i>	<i>679 183</i>	<i>485 065</i>	<i>7 144</i>	<i>7 947 255</i>	<i>27 810 859</i>	

Catatan : angka yang tercetak miring: industri besar, yang tercetak tebal: total IBS, *: tidak dipublikasikan

Note: number in italic denote large industry, number in bold denote total large and medium industry, *: not publication

Tabel 4 Pengeluaran untuk Pekerja menurut Kode Industri dan Jenis Pengeluaran, 2014

Kode Industri <i>Industrial Code</i>	Pengeluaran untuk Pekerja Produksi <i>Expenditure for Production Workers</i>					
	Upah/Gaji <i>Wage/Salary</i>	Upah Lembur <i>Overtime</i>	Hadiah/Bonus dan Sejenisnya <i>Bonus in cash & in kind & others</i>	Pensiun, Tunjangan Sosial, Asuransi & Sejenisnya <i>Pension contribution, social allowance, insurance, etc</i>	Tunjangan Kecelakaan <i>Accident allowance</i>	Jumlah <i>Total</i>
(1)	(2)	(3)	(4)	(5)	(6)	(7)
15121	298 681 564	91 290 974	9 738 725	3 944 331	398 863	404 054 457
	<i>242 747 775</i>	<i>84 824 903</i>	<i>7 256 423</i>	<i>3 608 863</i>	<i>365 124</i>	<i>338 803 088</i>
15122	20 170 489	6 267 414	214 757			26 652 660
	*	*	*	*	*	*
15129	15 064 156	520 180	1 462 692	37 695		17 084 723
	*	*	*	*	*	*
151	464 745 680	125 175 922	17 084 599	7 832 544	828 076	615 666 821
	<i>366 056 971</i>	<i>114 439 046</i>	<i>12 804 482</i>	<i>6 812 128</i>	<i>724 367</i>	<i>500 836 994</i>
15201	2 594 917 995	204 889 719	99 839 891	31 110 597	9 401 872	2 940 160 074
	<i>2 391 267 989</i>	<i>193 486 362</i>	<i>91 963 334</i>	<i>29 884 019</i>	<i>8 865 879</i>	<i>2 715 467 583</i>
15202	1 409 526 376	354 307 783	48 281 685	68 264 033	4 906 765	1 885 286 642
	<i>1 392 277 886</i>	<i>352 551 605</i>	<i>47 679 462</i>	<i>68 185 157</i>	<i>4 893 310</i>	<i>1 865 587 420</i>
15203	59 596 489	14 932 315	1 017 058	217 518	7 124	75 770 504
	<i>54 321 265</i>	<i>14 621 825</i>	<i>831 532</i>	<i>193 121</i>		<i>69 967 743</i>
15209	94 746 956	18 690 136	736 906	459 291	84 935	114 718 224
	<i>81 180 690</i>	<i>18 172 053</i>	<i>410 266</i>	<i>324 712</i>	<i>19 157</i>	<i>100 106 878</i>
152	4 158 787 816	592 819 953	149 875 540	100 051 439	14 400 696	5 015 935 444
	<i>3 919 047 830</i>	<i>578 831 845</i>	<i>140 884 594</i>	<i>98 587 009</i>	<i>13 778 346</i>	<i>4 751 129 624</i>
15	4 623 533 496	717 995 875	166 960 139	107 883 983	15 228 772	5 631 602 265
	<i>4 285 104 801</i>	<i>693 270 891</i>	<i>153 689 076</i>	<i>105 399 137</i>	<i>14 502 713</i>	<i>5 251 966 618</i>
16101	279 941 915	15 552 756	9 027 947	6 452 888	579 015	311 554 521
	<i>181 534 164</i>	<i>11 629 657</i>	<i>4 428 258</i>	<i>3 157 456</i>	<i>393 265</i>	<i>201 142 800</i>
16102	32 621 903	3 187 049	1 644 884	731 155	496 039	38 681 030
	<i>24 134 831</i>	<i>2 848 394</i>	<i>1 079 555</i>	<i>107 562</i>	<i>492 309</i>	<i>28 662 651</i>
16103	7 518 873	100 000	254 913	14 475		7 888 261
16104	11 329 178	292 256	466 379	160 596	20 954	12 269 363
	*	*	*	*	*	*
161	331 411 869	19 132 061	11 394 123	7 359 114	1 096 008	370 393 175
	<i>208 821 466</i>	<i>14 528 841</i>	<i>5 597 581</i>	<i>3 276 868</i>	<i>889 045</i>	<i>233 113 801</i>
16211	851 111 188	160 589 635	59 490 929	87 205 453	5 070 338	1 163 467 543
	<i>837 903 461</i>	<i>159 907 342</i>	<i>58 998 831</i>	<i>87 039 396</i>	<i>5 039 719</i>	<i>1 148 888 749</i>
16212	957 089 826	198 258 652	26 634 059	67 707 828	41 093 887	1 290 784 252
	<i>932 386 896</i>	<i>197 272 392</i>	<i>26 028 073</i>	<i>67 340 248</i>	<i>40 842 310</i>	<i>1 263 869 919</i>
16213	180 982 707	40 342 262	12 843 541	3 205 329	603 415	237 977 254
	<i>160 269 657</i>	<i>39 182 300</i>	<i>11 997 912</i>	<i>2 788 176</i>	<i>480 548</i>	<i>214 718 593</i>
16214	129 298 380	6 655 395	7 984 876	5 014 370	2 571 836	151 524 857
	<i>121 225 674</i>	<i>6 140 362</i>	<i>7 455 442</i>	<i>4 957 499</i>	<i>2 568 712</i>	<i>142 347 689</i>

Catatan : angka yang tercetak miring: industri besar, yang tercetak tebal: total IBS, *: tidak dipublikasikan
 Note: number in italic denote large industry, number in bold denote total large and medium industry, *: not publication

Table 4 Expenditure on Workers by Industrial Code and Type of Expenditure, 2014

Nilai - Value (000 Rp)

Pengeluaran untuk Pekerja Lainnya Expenditure for Other Workers							Jumlah Pengeluaran Seluruh Pekerja Total Expenditure	Kode Industri Industrial Code
Upah/Gaji Wage/Salary	Upah Lembur Overtime	Hadiah/Bonus dan Sejenisnya Bonus in cash & in kind & others	Pensiun, Tunjangan Sosial, Asuransi & Sejenisnya Pension contribution, social allowance, insurance, etc	Tunjangan Kecelakaan Accident allowance	Jumlah Total			
(8)	(9)	(10)	(11)	(12)	(13)	(14)	(1)	
61 933 356	4 997 006	4 866 786	468 991	76 004	72 342 143	476 396 600	15121	
<i>51 860 720</i>	<i>4 573 797</i>	<i>4 365 203</i>	<i>403 596</i>	<i>44 639</i>	<i>61 247 955</i>	<i>400 051 043</i>		
1 049 369	330 719	27 977			1 408 065	28 060 725	15122	
*	*	*	*	*	*	*		
911 446	455 838	62 696	33 590		1 463 570	18 548 293	15129	
*	*	*	*	*	*	*		
96 184 596	12 826 256	7 268 660	2 207 316	220 957	118 707 785	734 374 606	151	
<i>78 735 292</i>	<i>11 774 990</i>	<i>6 353 255</i>	<i>1 918 651</i>	<i>171 184</i>	<i>98 953 372</i>	<i>599 790 366</i>		
485 966 516	24 745 849	17 705 298	20 833 073	5 387 456	554 638 192	3 494 798 266	15201	
<i>450 397 479</i>	<i>22 850 972</i>	<i>16 177 908</i>	<i>20 168 177</i>	<i>5 227 338</i>	<i>514 821 874</i>	<i>3 230 289 457</i>		
152 554 686	14 792 187	11 482 417	11 490 259	97 531	190 417 080	2 075 703 722	15202	
<i>149 932 791</i>	<i>14 658 487</i>	<i>11 362 516</i>	<i>11 445 065</i>	<i>97 280</i>	<i>187 496 139</i>	<i>2 053 083 559</i>		
15 317 065	1 334 836	276 738	223 797	182 662	17 335 098	93 105 602	15203	
<i>14 142 023</i>	<i>1 204 330</i>	<i>226 162</i>	<i>222 053</i>	<i>182 627</i>	<i>15 977 195</i>	<i>85 944 938</i>		
21 388 930	2 472 209	176 540	104 299	1	24 141 979	138 860 203	15209	
<i>19 891 654</i>	<i>2 425 157</i>	<i>100 712</i>	<i>79 113</i>		<i>22 496 636</i>	<i>122 603 514</i>		
675 227 197	43 345 081	29 640 993	32 651 428	5 667 650	786 532 349	5 802 467 793	152	
<i>634 363 947</i>	<i>41 138 946</i>	<i>27 867 298</i>	<i>31 914 408</i>	<i>5 507 245</i>	<i>740 791 844</i>	<i>5 491 921 468</i>		
771 411 793	56 171 337	36 909 653	34 858 744	5 888 607	905 240 134	6 536 842 399	15	
<i>713 099 239</i>	<i>52 913 936</i>	<i>34 220 553</i>	<i>33 833 059</i>	<i>5 678 429</i>	<i>839 745 216</i>	<i>6 091 711 834</i>		
71 324 643	5 563 973	2 216 996	1 023 169	138 327	80 267 108	391 821 629	16101	
<i>43 504 924</i>	<i>4 739 772</i>	<i>1 267 129</i>	<i>626 307</i>	<i>116 349</i>	<i>50 254 481</i>	<i>251 397 281</i>		
4 688 224	383 415	184 637	21 900	349 294	5 627 470	44 308 500	16102	
<i>2 510 809</i>	<i>270 958</i>	<i>27 039</i>	<i>3 110</i>	<i>346 684</i>	<i>3 158 600</i>	<i>31 821 251</i>		
554 500		31 069			585 569	8 473 830	16103	
2 718 705	406 926	235 470	24 236	2 042	3 387 379	15 656 742	16104	
*	*	*	*	*	*	*		
79 286 072	6 354 314	2 668 172	1 069 305	489 663	89 867 526	460 260 701	161	
<i>47 162 841</i>	<i>5 021 354</i>	<i>1 382 045</i>	<i>629 417</i>	<i>463 033</i>	<i>54 658 690</i>	<i>287 772 491</i>		
138 224 158	15 713 353	10 783 702	16 319 350	666 062	181 706 625	1 345 174 168	16211	
<i>136 733 004</i>	<i>15 631 770</i>	<i>10 715 506</i>	<i>16 279 075</i>	<i>665 067</i>	<i>180 024 422</i>	<i>1 328 913 171</i>		
173 038 337	10 819 186	12 381 517	27 662 590	8 364 336	232 265 966	1 523 050 218	16212	
<i>166 854 210</i>	<i>10 529 878</i>	<i>12 234 547</i>	<i>27 577 261</i>	<i>8 332 449</i>	<i>225 528 345</i>	<i>1 489 398 264</i>		
40 000 272	5 231 230	3 297 690	558 674	102 629	49 190 495	287 167 749	16213	
<i>34 241 651</i>	<i>4 096 437</i>	<i>2 685 487</i>	<i>381 252</i>	<i>69 189</i>	<i>41 474 016</i>	<i>256 192 609</i>		
11 452 167	622 414	674 543	502 571	501 480	13 753 175	165 278 032	16214	
<i>8 633 864</i>	<i>577 526</i>	<i>509 194</i>	<i>493 494</i>	<i>501 369</i>	<i>10 715 447</i>	<i>153 063 136</i>		

Catatan : angka yang tercetak miring: industri besar, yang tercetak tebal: total IBS, *: tidak dipublikasikan

Note: number in italic denote large industry, number in bold denote total large and medium industry, *: not publication

Tabel 4 Pengeluaran untuk Pekerja menurut Kode Industri dan Jenis Pengeluaran, 2014

Kode Industri <i>Industrial Code</i>	Pengeluaran untuk Pekerja Produksi <i>Expenditure for Production Workers</i>					
	Upah/Gaji <i>Wage/Salary</i>	Upah Lembur <i>Overtime</i>	Hadiah/Bonus dan Sejenisnya <i>Bonus in cash & in kind & others</i>	Pensiun, Tunjangan Sosial, Asuransi & Sejenisnya <i>Pension contribution, social allowance, insurance, etc</i>	Tunjangan Kecelakaan <i>Accident allowance</i>	Jumlah <i>Total</i>
(1)	(2)	(3)	(4)	(5)	(6)	(7)
16221	530 289 711	64 045 842	21 725 175	14 636 451	60 874 666	691 571 845
	<i>439 857 927</i>	<i>57 998 170</i>	<i>18 532 516</i>	<i>13 823 711</i>	<i>59 427 311</i>	<i>589 639 635</i>
16222	15 518 462	1 285 895	485 154	267 641	204 427	17 761 579
	<i>11 092 805</i>	<i>1 059 982</i>	<i>369 300</i>	<i>267 641</i>	<i>204 427</i>	<i>12 994 155</i>
16230	73 053 605	14 700 160	2 528 128	180 960	25 961	90 488 814
	<i>66 057 676</i>	<i>14 001 214</i>	<i>515 048</i>	<i>108 692</i>	<i>8 636</i>	<i>80 691 266</i>
16291	90 275 040	967 887	837 935	320 790	17 198	92 418 850
	<i>57 516 436</i>	<i>609 051</i>	<i>294 000</i>	<i>224 569</i>		<i>58 644 056</i>
16292	13 470 332	483 025	365 953	18 783	11 240	14 349 333
	*	*	*	*	*	*
16293	88 724 591	4 930 065	2 739 137	2 333 805	50 115	98 777 713
	<i>62 650 172</i>	<i>3 840 953</i>	<i>2 249 981</i>	<i>2 256 445</i>	<i>36 879</i>	<i>71 034 430</i>
16294	65 830 940	825 356	229 841	249 270	682	67 136 089
	<i>54 718 632</i>	<i>485 517</i>				<i>55 204 149</i>
16295	23 247 971	1 918 438	1 318 723	56 700		26 541 832
	<i>16 893 692</i>	<i>1 766 717</i>	<i>1 278 178</i>			<i>19 938 587</i>
16299	77 734 263	8 837 446	1 659 001	1 098 361	828 370	90 157 441
	<i>60 732 919</i>	<i>8 070 649</i>	<i>1 213 629</i>	<i>720 448</i>	<i>737 804</i>	<i>71 475 449</i>
162	3 096 627 016	503 840 058	138 842 452	182 295 741	111 352 135	4 032 957 402
	<i>2 822 387 147</i>	<i>490 334 649</i>	<i>128 932 910</i>	<i>179 526 825</i>	<i>109 346 346</i>	<i>3 730 527 877</i>
16	3 428 038 885	522 972 119	150 236 575	189 654 855	112 448 143	4 403 350 577
	<i>3 031 208 613</i>	<i>504 863 490</i>	<i>134 530 491</i>	<i>182 803 693</i>	<i>110 235 391</i>	<i>3 963 641 678</i>
17011	552 785 604	135 619 243	48 471 132	30 617 887	78 133	767 571 999
	<i>546 790 710</i>	<i>134 706 456</i>	<i>47 725 329</i>	<i>30 593 645</i>	<i>24 002</i>	<i>759 840 142</i>
17012	923 380 386	332 452 418	21 046 961	22 010 284	379 660	1 299 269 709
	<i>906 298 994</i>	<i>331 407 624</i>	<i>20 897 458</i>	<i>21 870 207</i>	<i>283 608</i>	<i>1 280 757 891</i>
17013	*	*	*	*	*	*
	*	*	*	*	*	*
17014	60 578 869	9 604 094	1 163 880	2 992 364	187 087	74 526 294
	<i>49 880 070</i>	<i>9 086 734</i>	<i>716 262</i>	<i>2 896 792</i>	<i>119 872</i>	<i>62 699 730</i>
17019	138 853 899	21 841 742	2 570 710	4 070 110	1 946 452	169 282 913
	<i>120 639 815</i>	<i>21 093 172</i>	<i>1 837 608</i>	<i>3 911 485</i>	<i>1 943 506</i>	<i>149 425 586</i>
17021	568 453 761	28 337 792	5 898 881	15 963 829	2 667 437	621 321 700
	<i>556 344 126</i>	<i>27 474 943</i>	<i>5 404 668</i>	<i>15 556 053</i>	<i>2 642 437</i>	<i>607 422 227</i>
17022	859 667 285	126 171 116	42 556 441	42 704 021	5 047 558	1 076 146 421
	<i>729 141 227</i>	<i>114 883 374</i>	<i>36 768 887</i>	<i>40 360 395</i>	<i>4 800 551</i>	<i>925 954 434</i>

Catatan : angka yang tercetak miring: industri besar, yang tercetak tebal: total IBS, *: tidak dipublikasikan
 Note: number in italic denote large industry, number in bold denote total large and medium industry, *: not publication

Table 4 Expenditure on Workers by Industrial Code and Type of Expenditure, 2014

Nilai - Value (000 Rp)

Pengeluaran untuk Pekerja Lainnya Expenditure for Other Workers						Jumlah Pengeluaran Seluruh Pekerja Total Expenditure	Kode Industri Industrial Code
Upah/Gaji Wage/Salary	Upah Lembur Overtime	Hadiah/Bonus dan Sejenisnya Bonus in cash & in kind & others	Pensiun, Tunjangan Sosial, Asuransi & Sejenisnya Pension contribution, social allowance, insurance, etc	Tunjangan Kecelakaan Accident allowance	Jumlah Total		
(8)	(9)	(10)	(11)	(12)	(13)	(14)	(1)
121 993 400	7 641 849	6 014 685	1 927 666	110 079	137 687 679	829 259 524	16221
<i>98 108 169</i>	<i>6 840 383</i>	<i>5 302 349</i>	<i>1 622 455</i>	<i>101 188</i>	<i>111 974 544</i>	<i>701 614 179</i>	
2 370 273	381 544	94 538	158 919	80 045	3 085 319	20 846 898	16222
<i>1 595 832</i>	<i>310 405</i>		<i>156 806</i>	<i>61 583</i>	<i>2 124 626</i>	<i>15 118 781</i>	
19 579 097	5 470 197	1 768 868		15 191	26 833 353	117 322 167	16230
<i>17 331 067</i>	<i>5 063 276</i>	<i>24 700</i>			<i>22 419 043</i>	<i>103 110 309</i>	
7 670 884	148 637	192 807	101 305	1 269	8 114 902	100 533 752	16291
<i>2 606 300</i>	<i>83 096</i>	<i>78 500</i>	<i>48 000</i>		<i>2 815 896</i>	<i>61 459 952</i>	
1 787 538	51 984	115 485	17 533	15 419	1 987 959	16 337 292	16292
*	*	*	*	*	*	*	
16 460 929	1 362 479	535 529	323 560	88 641	18 771 138	117 548 851	16293
<i>12 022 129</i>	<i>1 327 644</i>	<i>488 842</i>	<i>316 425</i>	<i>23 404</i>	<i>14 178 444</i>	<i>85 212 874</i>	
33 592 299	165 272	21 280	735	476	33 780 062	100 916 151	16294
<i>31 285 624</i>	<i>152 026</i>				<i>31 437 650</i>	<i>86 641 799</i>	
7 144 880	237 306	1 386	10 000		7 393 572	33 935 404	16295
<i>6 164 856</i>	<i>165 948</i>				<i>6 330 804</i>	<i>26 269 391</i>	
19 174 402	2 385 868	907 457	362 608	9 452	22 839 787	112 997 228	16299
<i>15 455 150</i>	<i>2 161 464</i>	<i>545 230</i>	<i>283 647</i>		<i>18 445 491</i>	<i>89 920 940</i>	
592 488 636	50 231 319	36 789 487	47 945 511	9 955 079	737 410 032	4 770 367 434	162
<i>531 031 856</i>	<i>46 939 853</i>	<i>32 584 355</i>	<i>47 158 415</i>	<i>9 754 249</i>	<i>667 468 728</i>	<i>4 397 996 605</i>	
671 774 708	56 585 633	39 457 659	49 014 816	10 444 742	827 277 558	5 230 628 135	16
<i>578 194 697</i>	<i>51 961 207</i>	<i>33 966 400</i>	<i>47 787 832</i>	<i>10 217 282</i>	<i>722 127 418</i>	<i>4 685 769 096</i>	
23 143 524	1 319 306	6 100 570	19 330 077	40 335	49 933 812	817 505 811	17011
<i>21 423 629</i>	<i>1 311 526</i>	<i>5 818 255</i>	<i>19 162 081</i>	<i>7 000</i>	<i>47 722 491</i>	<i>807 562 633</i>	
136 416 752	8 371 943	7 173 177	4 809 123	401 873	157 172 868	1 456 442 577	17012
<i>126 237 618</i>	<i>7 903 512</i>	<i>7 113 159</i>	<i>4 613 905</i>	<i>258 697</i>	<i>146 126 891</i>	<i>1 426 884 782</i>	
*	*	*	*	*	*	*	17013
*	*	*	*	*	*	*	
23 555 694	2 921 277	226 331	981 066	4 480	27 688 848	102 215 142	17014
<i>20 030 535</i>	<i>2 782 061</i>	<i>158 931</i>	<i>861 122</i>		<i>23 832 649</i>	<i>86 532 379</i>	
80 684 946	11 775 398	1 599 336	2 580 979	805 679	97 446 338	266 729 251	17019
<i>72 167 536</i>	<i>11 471 416</i>	<i>1 293 191</i>	<i>2 328 995</i>	<i>795 483</i>	<i>88 056 621</i>	<i>237 482 207</i>	
108 836 758	742 614	384 652	2 302 750	45 282	112 312 056	733 633 756	17021
<i>102 584 238</i>	<i>691 957</i>	<i>79 263</i>	<i>2 266 427</i>	<i>42 824</i>	<i>105 664 709</i>	<i>713 086 936</i>	
292 324 239	28 502 752	29 496 719	28 899 852	2 554 682	381 778 244	1 457 924 665	17022
<i>253 525 612</i>	<i>26 907 888</i>	<i>27 921 286</i>	<i>28 390 542</i>	<i>2 393 407</i>	<i>339 138 735</i>	<i>1 265 093 169</i>	

Catatan : angka yang tercetak miring: industri besar, yang tercetak tebal: total IBS, *: tidak dipublikasikan

Note: number in italic denote large industry, number in bold denote total large and medium industry, *: not publication

Tabel 4 Pengeluaran untuk Pekerja menurut Kode Industri dan Jenis Pengeluaran, 2014

Kode Industri <i>Industrial Code</i>	Pengeluaran untuk Pekerja Produksi <i>Expenditure for Production Workers</i>					
	Upah/Gaji <i>Wage/Salary</i>	Upah Lembur <i>Overtime</i>	Hadiah/Bonus dan Sejenisnya <i>Bonus in cash & in kind & others</i>	Pensiun, Tunjangan Sosial, Asuransi & Sejenisnya <i>Pension contribution, social allowance, insurance, etc</i>	Tunjangan Kecelakaan <i>Accident allowance</i>	Jumlah <i>Total</i>
(1)	(2)	(3)	(4)	(5)	(6)	(7)
17091	276 554 866	31 395 609	4 550 557	14 803 037	136 947	327 441 016
	<i>258 667 074</i>	<i>29 476 848</i>	<i>3 444 273</i>	<i>14 700 957</i>	<i>124 644</i>	<i>306 413 796</i>
17099	194 626 722	11 021 616	5 571 716	6 754 848	238 331	218 213 233
	<i>146 553 981</i>	<i>7 457 807</i>	<i>3 305 881</i>	<i>6 482 455</i>		<i>163 800 124</i>
170	3 629 863 352	705 542 539	133 269 529	146 776 332	10 681 605	4 626 133 357
	<i>3 369 277 957</i>	<i>684 685 867</i>	<i>121 539 617</i>	<i>143 231 941</i>	<i>9 938 620</i>	<i>4 328 674 002</i>
17	3 629 863 352	705 542 539	133 269 529	146 776 332	10 681 605	4 626 133 357
	<i>3 369 277 957</i>	<i>684 685 867</i>	<i>121 539 617</i>	<i>143 231 941</i>	<i>9 938 620</i>	<i>4 328 674 002</i>
18111	840 216 369	93 074 831	69 062 417	38 796 503	26 376 587	1 067 526 707
	<i>575 506 973</i>	<i>74 686 289</i>	<i>52 678 056</i>	<i>29 256 942</i>	<i>23 964 420</i>	<i>756 092 680</i>
18112	148 388 762	22 657 250	104 032 582	231 075 468	7 541 600	513 695 662
	<i>128 598 440</i>	<i>20 049 236</i>	<i>85 376 092</i>	<i>204 302 502</i>	<i>6 569 234</i>	<i>444 895 504</i>
18120	53 204 089	2 600 233	4 156 279	1 468 570	998 995	62 428 166
	<i>28 803 183</i>	<i>919 946</i>	<i>3 039 929</i>	<i>979 599</i>	<i>989 400</i>	<i>34 732 057</i>
181	1 041 809 220	118 332 314	177 251 278	271 340 541	34 917 182	1 643 650 535
	<i>732 908 596</i>	<i>95 655 471</i>	<i>141 094 077</i>	<i>234 539 043</i>	<i>31 523 054</i>	<i>1 235 720 241</i>
18201	4 196 228	127 564	150 779	37 032	1 095	4 512 698
	*	*	*	*	*	*
182	4 196 228	127 564	150 779	37 032	1 095	4 512 698
	*	*	*	*	*	*
18	1 046 005 448	118 459 878	177 402 057	271 377 573	34 918 277	1 648 163 233
	<i>735 114 060</i>	<i>95 655 471</i>	<i>141 094 077</i>	<i>234 539 043</i>	<i>31 523 054</i>	<i>1 237 925 705</i>
19100	7 095 102	160 406	1 229 190	156 337	243 208	8 884 243
	*	*	*	*	*	*
191	7 095 102	160 406	1 229 190	156 337	243 208	8 884 243
	*	*	*	*	*	*
19211	13 811 653	6 574 336	5 408 547	1 216 659	42 687	27 053 882
	<i>7 896 168</i>	<i>969 861</i>	<i>1 010 813</i>	<i>126 078</i>	<i>15 912</i>	<i>10 018 832</i>
19212	18 376 057	1 282 788	2 022 849	582 593	165 363	22 429 650
	*	*	*	*	*	*
19213	54 149 612	5 794 298	829 502	741 882		61 515 294
	<i>41 359 385</i>	<i>2 537 338</i>	<i>246 688</i>	<i>473 707</i>		<i>44 617 118</i>
19291	21 200 520	1 546 450	1 018 955	1 161 759	6 086	24 933 770
	<i>5 869 552</i>	<i>1 009 847</i>	<i>505 678</i>	<i>255 098</i>		<i>7 640 175</i>
19292	5 748 080	1 649 600		27 884	11 602	7 437 166
	*	*	*	*	*	*

Catatan : angka yang tercetak miring: industri besar, yang tercetak tebal: total IBS, *: tidak dipublikasikan
 Note: number in italic denote large industry, number in bold denote total large and medium industry, *: not publication

Table 4 Expenditure on Workers by Industrial Code and Type of Expenditure, 2014

Nilai - Value (000 Rp)

Pengeluaran untuk Pekerja Lainnya Expenditure for Other Workers							Jumlah Pengeluaran Seluruh Pekerja Total Expenditure	Kode Industri Industrial Code
Upah/Gaji Wage/Salary	Upah Lembur Overtime	Hadiah/Bonus dan Sejenisnya Bonus in cash & in kind & others	Pensiun, Tunjangan Sosial, Asuransi & Sejenisnya Pension contribution, social allowance, insurance, etc	Tunjangan Kecelakaan Accident allowance	Jumlah Total			
(8)	(9)	(10)	(11)	(12)	(13)	(14)	(1)	
35 438 173	1 559 939	1 079 441	9 918 803	59 858	48 056 214	375 497 230	17091	
<i>30 368 267</i>	<i>1 402 031</i>	<i>863 248</i>	<i>9 862 036</i>	<i>55 500</i>	<i>42 551 082</i>	<i>348 964 878</i>		
42 920 294	1 133 280	1 372 497	600 611	387 963	46 414 645	264 627 878	17099	
<i>31 754 679</i>	<i>346 421</i>	<i>566 537</i>	<i>382 402</i>		<i>33 050 039</i>	<i>196 850 163</i>		
756 353 138	58 142 083	47 752 078	70 623 956	4 300 152	937 171 407	5 563 304 764	170	
<i>671 124 872</i>	<i>54 632 386</i>	<i>44 133 225</i>	<i>69 068 205</i>	<i>3 552 911</i>	<i>842 511 599</i>	<i>5 171 185 601</i>		
756 353 138	58 142 083	47 752 078	70 623 956	4 300 152	937 171 407	5 563 304 764	17	
<i>671 124 872</i>	<i>54 632 386</i>	<i>44 133 225</i>	<i>69 068 205</i>	<i>3 552 911</i>	<i>842 511 599</i>	<i>5 171 185 601</i>		
382 045 462	31 030 415	43 040 817	31 842 764	21 943 466	509 902 924	1 577 429 631	18111	
<i>284 331 800</i>	<i>25 474 112</i>	<i>35 324 148</i>	<i>27 412 269</i>	<i>18 944 650</i>	<i>391 486 979</i>	<i>1 147 579 659</i>		
72 266 827	10 458 781	51 938 387	98 663 908	3 269 640	236 597 543	750 293 205	18112	
<i>63 078 829</i>	<i>9 420 499</i>	<i>42 519 125</i>	<i>87 410 782</i>	<i>2 881 470</i>	<i>205 310 705</i>	<i>650 206 209</i>		
10 481 652	1 420 174	905 123	245 289	168 684	13 220 922	75 649 088	18120	
<i>6 296 172</i>	<i>951 256</i>	<i>724 958</i>	<i>221 349</i>	<i>166 883</i>	<i>8 360 618</i>	<i>43 092 675</i>		
464 793 941	42 909 370	95 884 327	130 751 961	25 381 790	759 721 389	2 403 371 924	181	
<i>353 706 801</i>	<i>35 845 867</i>	<i>78 568 231</i>	<i>115 044 400</i>	<i>21 993 003</i>	<i>605 158 302</i>	<i>1 840 878 543</i>		
2 421 641	14 633	113 409	7 358		2 557 041	7 069 739	18201	
*	*	*	*	*	*	*		
2 421 641	14 633	113 409	7 358		2 557 041	7 069 739	182	
*	*	*	*	*	*	*		
467 215 582	42 924 003	95 997 736	130 759 319	25 381 790	762 278 430	2 410 441 663	18	
<i>355 096 119</i>	<i>35 845 867</i>	<i>78 568 231</i>	<i>115 044 400</i>	<i>21 993 003</i>	<i>606 547 620</i>	<i>1 844 473 325</i>		
1 770 441	69 566	59 452			1 899 459	10 783 702	19100	
*	*	*	*	*	*	*		
1 770 441	69 566	59 452			1 899 459	10 783 702	191	
*	*	*	*	*	*	*		
7 901 352	2 067 081	1 701 476	137 430	679	11 808 018	38 861 900	19211	
<i>5 446 425</i>	<i>889 842</i>	<i>1 075 034</i>	<i>136 563</i>		<i>7 547 864</i>	<i>17 566 696</i>		
4 624 051	273 015	745 788	175 579	50 138	5 868 571	28 298 221	19212	
*	*	*	*	*	*	*		
13 224 076	2 701 912	380 985	1 113 462		17 420 435	78 935 729	19213	
<i>9 289 447</i>	<i>2 006 929</i>	<i>85 569</i>	<i>1 077 264</i>		<i>12 459 209</i>	<i>57 076 327</i>		
12 802 042	1 617 376	368 020	36 700	2 203	14 826 341	39 760 111	19291	
<i>6 954 921</i>	<i>1 223 748</i>	<i>224 805</i>	<i>28 970</i>		<i>8 432 444</i>	<i>16 072 619</i>		
1 259 800	539 132		123 430		1 922 362	9 359 528	19292	
*	*	*	*	*	*	*		

Catatan : angka yang tercetak miring: industri besar, yang tercetak tebal: total IBS, *: tidak dipublikasikan

Note: number in italic denote large industry, number in bold denote total large and medium industry, *: not publication

Tabel 4 Pengeluaran untuk Pekerja menurut Kode Industri dan Jenis Pengeluaran, 2014

Kode Industri <i>Industrial Code</i>	Pengeluaran untuk Pekerja Produksi <i>Expenditure for Production Workers</i>					
	Upah/Gaji <i>Wage/Salary</i>	Upah Lembur <i>Overtime</i>	Hadiah/Bonus dan Sejenisnya <i>Bonus in cash & in kind & others</i>	Pensiun, Tunjangan Sosial, Asuransi & Sejenisnya <i>Pension contribution, social allowance, insurance, etc</i>	Tunjangan Kecelakaan <i>Accident allowance</i>	Jumlah <i>Total</i>
(1)	(2)	(3)	(4)	(5)	(6)	(7)
192	113 285 922	16 847 472	9 279 853	3 730 777	225 738	143 369 762
	<i>66 756 457</i>	<i>5 503 849</i>	<i>3 627 471</i>	<i>1 311 442</i>	<i>158 004</i>	<i>77 357 223</i>
19	120 381 024	17 007 878	10 509 043	3 887 114	468 946	152 254 005
	<i>72 570 374</i>	<i>5 503 849</i>	<i>3 627 471</i>	<i>1 311 442</i>	<i>158 004</i>	<i>83 171 140</i>
20111	127 098 420	11 789 288	12 513 474	1 468 824	9 211	152 879 217
	<i>108 034 167</i>	<i>9 592 607</i>	<i>11 544 694</i>	<i>410 527</i>		<i>129 581 995</i>
20112	202 302 034	65 977 357	54 571 540	5 165 685	956 627	328 973 243
	<i>148 447 727</i>	<i>50 842 559</i>	<i>50 779 626</i>	<i>3 919 823</i>	<i>493 195</i>	<i>254 482 930</i>
20113	65 922 956	7 597 532	4 397 333	4 251 064	874 455	83 043 340
	<i>64 034 901</i>	<i>7 089 526</i>	<i>4 397 333</i>	<i>4 227 366</i>	<i>874 455</i>	<i>80 623 581</i>
20114	85 794 105	28 519 093	6 098 567	3 004 462	8 130	123 424 357
	<i>50 524 083</i>	<i>26 808 570</i>	<i>1 855 396</i>	<i>984 359</i>		<i>80 172 408</i>
20115	45 012 773	9 716 404	2 967 947	5 450 578	7 034 648	70 182 350
	<i>22 575 161</i>	<i>5 061 322</i>	<i>1 444 000</i>	<i>4 883 547</i>	<i>7 000 000</i>	<i>40 964 030</i>
20116	77 146 592	17 252 477	2 671 901	3 118 883	95 112	100 284 965
	<i>48 759 191</i>	<i>15 212 066</i>	<i>1 339 230</i>	<i>1 046 055</i>	<i>23 311</i>	<i>66 379 853</i>
20117	97 246 979	18 664 323	43 868 205	18 853 726	8 627	178 641 860
	<i>91 121 795</i>	<i>14 589 401</i>	<i>43 390 419</i>	<i>18 071 005</i>		<i>167 172 620</i>
20118	680 894 135	319 919 861	21 208 372	9 638 314	2 391 950	1 034 052 632
	<i>608 057 283</i>	<i>302 147 254</i>	<i>10 218 163</i>	<i>6 149 346</i>	<i>2 093 087</i>	<i>928 665 133</i>
20119	476 187 122	164 013 502	15 427 346	17 540 357	1 111 832	674 280 159
	<i>429 232 635</i>	<i>154 997 204</i>	<i>12 593 818</i>	<i>14 009 656</i>	<i>581 956</i>	<i>611 415 269</i>
20121	60 500 229	7 454 587	1 505 884	299 038	1 723 332	71 483 070
	<i>22 303 169</i>	<i>6 040 377</i>		<i>100 972</i>	<i>1 634 042</i>	<i>30 078 560</i>
20122	124 384 177	20 435 126	92 330 768	44 360 674	365 961	281 876 706
	<i>115 358 642</i>	<i>12 553 380</i>	<i>89 540 905</i>	<i>43 861 055</i>	<i>355 715</i>	<i>261 669 697</i>
20123	8 964 412	5 758 552	7 883 345	6 029 171	858 788	29 494 268
	<i>6 738 769</i>	<i>5 550 781</i>	<i>7 883 345</i>	<i>5 948 441</i>	<i>834 117</i>	<i>26 955 453</i>
20124	14 630 911	36 880	39 500	22 230		14 729 521
	<i>12 536 811</i>					<i>12 536 811</i>
20125	*	*	*	*	*	*
	<i>*</i>	<i>*</i>	<i>*</i>	<i>*</i>	<i>*</i>	<i>*</i>
20129	16 364 269	1 362 540	1 814 508	1 289 410	24 299	20 855 026
	<i>7 599 751</i>	<i>859 347</i>	<i>943 210</i>	<i>140 255</i>	<i>22 700</i>	<i>9 565 263</i>
20131	171 865 132	26 635 644	15 139 577	3 878 242	772 080	218 290 675
	<i>112 607 361</i>	<i>19 448 763</i>	<i>12 705 758</i>	<i>3 205 361</i>	<i>648 254</i>	<i>148 615 497</i>

Catatan : angka yang tercetak miring: industri besar, yang tercetak tebal: total IBS, *: tidak dipublikasikan
 Note: number in italic denote large industry, number in bold denote total large and medium industry, *: not publication

Table 4 Expenditure on Workers by Industrial Code and Type of Expenditure, 2014

Nilai - Value (000 Rp)

Pengeluaran untuk Pekerja Lainnya Expenditure for Other Workers							Jumlah Pengeluaran Seluruh Pekerja Total Expenditure	Kode Industri Industrial Code
Upah/Gaji Wage/Salary	Upah Lembur Overtime	Hadiah/Bonus dan Sejenisnya Bonus in cash & in kind & others	Pensiun, Tunjangan Sosial, Asuransi & Sejenisnya Pension contribution, social allowance, insurance, etc	Tunjangan Kecelakaan Accident allowance	Jumlah Total	Jumlah Total		
(8)	(9)	(10)	(11)	(12)	(13)	(14)	(1)	
39 811 321	7 198 516	3 196 269	1 586 601	53 020	51 845 727	195 215 489	192	
<i>25 077 864</i>	<i>4 307 689</i>	<i>2 091 291</i>	<i>1 416 409</i>	<i>41 872</i>	<i>32 935 125</i>	<i>110 292 348</i>		
41 581 762	7 268 082	3 255 721	1 586 601	53 020	53 745 186	205 999 191	19	
<i>25 811 473</i>	<i>4 307 689</i>	<i>2 091 291</i>	<i>1 416 409</i>	<i>41 872</i>	<i>33 668 734</i>	<i>116 839 874</i>		
134 913 881	15 784 251	9 526 675	1 096 777	2 902 719	164 224 303	317 103 520	20111	
<i>121 953 959</i>	<i>14 799 645</i>	<i>8 074 753</i>	<i>378 092</i>		<i>145 206 449</i>	<i>274 788 444</i>		
108 919 559	10 798 871	47 976 417	8 378 231	257 039	176 330 117	505 303 360	20112	
<i>69 466 215</i>	<i>8 099 252</i>	<i>43 210 991</i>	<i>6 500 392</i>	<i>203 771</i>	<i>127 480 621</i>	<i>381 963 551</i>		
51 709 415	2 564 788	5 954 040	2 301 721	387 528	62 917 492	145 960 832	20113	
<i>50 150 043</i>	<i>2 538 589</i>	<i>5 954 040</i>	<i>2 301 721</i>	<i>387 528</i>	<i>61 331 921</i>	<i>141 955 502</i>		
44 210 873	7 028 975	4 488 834	2 092 954	3 552	57 825 188	181 249 545	20114	
<i>27 102 264</i>	<i>6 710 822</i>	<i>2 113 353</i>	<i>640 798</i>		<i>36 567 237</i>	<i>116 739 645</i>		
24 755 313	318 568	1 458 388	641 968	21 581	27 195 818	97 378 168	20115	
<i>15 656 525</i>		<i>300 864</i>			<i>15 957 389</i>	<i>56 921 419</i>		
60 767 835	8 227 514	7 443 480	2 597 534	121 177	79 157 540	179 442 505	20116	
<i>35 731 305</i>	<i>6 563 969</i>	<i>6 639 395</i>	<i>2 078 624</i>	<i>30 493</i>	<i>51 043 786</i>	<i>117 423 639</i>		
28 679 232	2 197 907	5 464 719	12 066 462	275	48 408 595	227 050 455	20117	
<i>24 455 923</i>	<i>2 100 515</i>	<i>5 135 369</i>	<i>11 544 693</i>		<i>43 236 500</i>	<i>210 409 120</i>		
458 698 135	80 713 169	14 635 370	7 557 591	1 626 882	563 231 147	1 597 283 779	20118	
<i>400 034 964</i>	<i>76 067 676</i>	<i>2 865 547</i>	<i>5 193 754</i>	<i>114 059</i>	<i>484 276 000</i>	<i>1 412 941 133</i>		
167 519 332	10 951 944	50 331 620	7 602 649	122 036	236 527 581	910 807 740	20119	
<i>138 550 152</i>	<i>9 948 318</i>	<i>47 621 709</i>	<i>6 224 546</i>	<i>52 964</i>	<i>202 397 689</i>	<i>813 812 958</i>		
22 379 777	2 220 259	1 206 692	826 139	12 409	26 645 276	98 128 346	20121	
<i>5 825 108</i>	<i>1 552 000</i>		<i>516 000</i>		<i>7 893 108</i>	<i>37 971 668</i>		
95 221 930	4 532 184	15 373 827	5 266 291	2 823 596	123 217 828	405 094 534	20122	
<i>91 587 066</i>	<i>4 243 027</i>	<i>14 806 269</i>	<i>5 237 240</i>	<i>2 818 800</i>	<i>118 692 402</i>	<i>380 362 099</i>		
22 984 928	1 627 090	3 999 985	2 255 739	11 771 293	42 639 035	72 133 303	20123	
<i>21 731 082</i>	<i>1 592 089</i>	<i>3 999 985</i>	<i>2 232 313</i>	<i>11 764 141</i>	<i>41 319 610</i>	<i>68 275 063</i>		
16 813 934	1 600	33 975	6 000		16 855 509	31 585 030	20124	
<i>16 473 284</i>					<i>16 473 284</i>	<i>29 010 095</i>		
*	*	*	*	*	*	*	20125	
*	*	*	*	*	*	*	*	
3 228 622	198 057	333 675	168 218	10 975	3 939 547	24 794 573	20129	
<i>1 599 326</i>	<i>162 752</i>	<i>204 401</i>	<i>66 704</i>	<i>9 900</i>	<i>2 043 083</i>	<i>11 608 346</i>		
71 085 264	6 987 281	7 686 479	1 635 655	361 961	87 756 640	306 047 315	20131	
<i>50 361 314</i>	<i>5 722 721</i>	<i>5 980 515</i>	<i>1 174 386</i>	<i>330 245</i>	<i>63 569 181</i>	<i>212 184 678</i>		

Catatan : angka yang tercetak miring: industri besar, yang tercetak tebal: total IBS, *: tidak dipublikasikan
Note: number in italic denote large industry, number in bold denote total large and medium industry, *: not publication

Tabel 4 Pengeluaran untuk Pekerja menurut Kode Industri dan Jenis Pengeluaran, 2014

Kode Industri <i>Industrial Code</i>	Pengeluaran untuk Pekerja Produksi <i>Expenditure for Production Workers</i>					
	Upah/Gaji <i>Wage/Salary</i>	Upah Lembur <i>Overtime</i>	Hadiah/Bonus dan Sejenisnya <i>Bonus in cash & in kind & others</i>	Pensiun, Tunjangan Sosial, Asuransi & Sejenisnya <i>Pension contribution, social allowance, insurance, etc</i>	Tunjangan Kecelakaan <i>Accident allowance</i>	Jumlah <i>Total</i>
(1)	(2)	(3)	(4)	(5)	(6)	(7)
20132	52 697 962	10 134 793	6 757 805	6 921 231	868 688	77 380 479
	<i>41 321 780</i>	<i>9 793 460</i>	<i>6 159 878</i>	<i>6 160 072</i>	<i>850 078</i>	<i>64 285 268</i>
201	2 431 045 402	722 059 709	351 133 127	155 955 012	18 692 652	3 678 885 902
	<i>2 013 286 420</i>	<i>647 378 367</i>	<i>316 732 830</i>	<i>137 780 963</i>	<i>16 999 822</i>	<i>3 132 178 402</i>
20211	14 487 301	5 195 823	730 788	1 193 163	1 788	21 608 863
	<i>11 889 602</i>	<i>4 182 633</i>	<i>569 617</i>	<i>864 192</i>		<i>17 506 044</i>
20212	156 691 255	14 585 878	11 403 770	5 232 327	582 203	188 495 433
	<i>145 746 277</i>	<i>13 153 048</i>	<i>10 473 107</i>	<i>4 411 394</i>	<i>545 220</i>	<i>174 329 046</i>
20214	*	*	*	*	*	*
20221	647 702 800	159 784 854	34 356 173	31 594 010	541 767	873 979 604
	<i>528 203 705</i>	<i>146 777 429</i>	<i>28 377 036</i>	<i>29 294 061</i>	<i>379 869</i>	<i>733 032 100</i>
20222	4 564 555		298 413	164 600		5 027 568
20223	4 437 404	15 000	315 100	116 278	27 525	4 911 307
	<i>*</i>	<i>*</i>	<i>*</i>	<i>*</i>	<i>*</i>	<i>*</i>
20231	278 786 793	16 311 749	10 778 105	14 232 497	3 119 507	323 228 651
	<i>228 783 029</i>	<i>12 105 947</i>	<i>8 056 714</i>	<i>12 932 603</i>	<i>2 630 407</i>	<i>264 508 700</i>
20232	436 831 679	36 380 893	9 949 013	7 173 298	1 279 592	491 614 475
	<i>391 811 581</i>	<i>33 431 441</i>	<i>6 788 344</i>	<i>6 318 551</i>	<i>1 019 042</i>	<i>439 368 959</i>
20291	121 054 924	17 095 149	7 371 176	6 217 689	42 736	151 781 674
	<i>87 627 712</i>	<i>13 879 249</i>	<i>4 521 129</i>	<i>5 686 662</i>	<i>26 837</i>	<i>111 741 589</i>
20292	17 834 082	703 415	260 449	63 800	197 190	19 058 936
	<i>15 843 001</i>	<i>413 880</i>	<i>242 449</i>	<i>63 800</i>	<i>197 190</i>	<i>16 760 320</i>
20293	15 758 594	1 490 062	618 516	565 716	19 405	18 452 293
	<i>*</i>	<i>*</i>	<i>*</i>	<i>*</i>	<i>*</i>	<i>*</i>
20294	107 081 441	2 075 806	7 465 529	4 701 736	286 322	121 610 834
	<i>90 370 131</i>	<i>317 566</i>	<i>5 888 689</i>	<i>2 722 501</i>	<i>204 705</i>	<i>99 503 592</i>
20295	72 507 216	11 241 095	3 642 072	129 513	654 657	88 174 553
	<i>71 842 312</i>	<i>11 241 095</i>	<i>3 642 072</i>	<i>129 513</i>	<i>654 657</i>	<i>87 509 649</i>
20299	142 015 681	25 738 984	9 379 201	7 232 555	230 885	184 597 306
	<i>97 762 728</i>	<i>20 151 289</i>	<i>6 020 659</i>	<i>5 180 030</i>	<i>150 402</i>	<i>129 265 108</i>
202	2 020 402 492	290 691 693	96 579 442	78 617 182	6 983 577	2 493 274 386
	<i>1 675 337 306</i>	<i>255 726 343</i>	<i>75 057 481</i>	<i>67 953 197</i>	<i>5 813 732</i>	<i>2 079 888 059</i>
20301	190 562 282	23 732 188	47 658 353	17 648 410	2 836 557	282 437 790
	<i>178 773 333</i>	<i>21 954 017</i>	<i>47 139 096</i>	<i>17 406 061</i>	<i>2 500 032</i>	<i>267 772 539</i>
20302	122 133 910	21 793 385	1 010 351	9 943 831	805 900	155 687 377
	<i>113 965 429</i>	<i>20 998 729</i>	<i>668 720</i>	<i>9 669 052</i>	<i>764 614</i>	<i>146 066 544</i>

Catatan : angka yang tercetak miring: industri besar, yang tercetak tebal: total IBS, *: tidak dipublikasikan

Note: number in italic denote large industry, number in bold denote total large and medium industry, *: not publication

Table 4 Expenditure on Workers by Industrial Code and Type of Expenditure, 2014

Nilai - Value (000 Rp)

Pengeluaran untuk Pekerja Lainnya Expenditure for Other Workers							Jumlah Pengeluaran Seluruh Pekerja Total Expenditure	Kode Industri Industrial Code
Upah/Gaji Wage/Salary	Upah Lembur Overtime	Hadiah/Bonus dan Sejenisnya Bonus in cash & in kind & others	Pensiun, Tunjangan Sosial, Asuransi & Sejenisnya Pension contribution, social allowance, insurance, etc	Tunjangan Kecelakaan Accident allowance	Jumlah Total			
(8)	(9)	(10)	(11)	(12)	(13)	(14)	(1)	
11 086 609	11 901 611	916 407	4 519 612	41 963	28 466 202	105 846 681	20132	
<i>7 234 340</i>	<i>11 103 769</i>	<i>790 348</i>	<i>4 259 451</i>	<i>40 676</i>	<i>23 428 584</i>	<i>87 713 852</i>		
1 435 106 291	167 015 311	235 009 427	80 086 556	20 888 775	1 938 106 360	5 616 992 262	201	
<i>1 190 044 522</i>	<i>152 166 386</i>	<i>205 876 383</i>	<i>69 421 729</i>	<i>16 176 366</i>	<i>1 633 685 386</i>	<i>4 765 863 788</i>		
12 370 426	1 774 575	512 328	946 742	584	15 604 655	37 213 518	20211	
<i>10 918 805</i>	<i>1 610 466</i>	<i>353 315</i>	<i>583 750</i>		<i>13 466 336</i>	<i>30 972 380</i>		
63 384 399	4 531 106	7 301 903	2 477 189	664 776	78 359 373	266 854 806	20212	
<i>59 685 392</i>	<i>3 465 627</i>	<i>6 994 458</i>	<i>2 375 726</i>	<i>645 963</i>	<i>73 167 166</i>	<i>247 496 212</i>		
*	*	*	*	*	*	*	20214	
353 862 104	29 594 552	32 136 132	10 194 381	476 962	426 264 131	1 300 243 735	20221	
<i>257 038 008</i>	<i>26 310 320</i>	<i>24 849 303</i>	<i>8 464 353</i>	<i>399 005</i>	<i>317 060 989</i>	<i>1 050 093 089</i>		
2 536 496	62 012	202 411	73 362		2 874 281	7 901 849	20222	
2 254 684		113 079	63 890		2 431 653	7 342 960	20223	
*	*	*	*	*	*	*		
424 811 977	20 684 259	11 913 422	4 019 150	610 786	462 039 594	785 268 245	20231	
<i>404 132 738</i>	<i>8 115 832</i>	<i>7 694 265</i>	<i>2 882 086</i>	<i>325 880</i>	<i>423 150 801</i>	<i>687 659 501</i>		
241 171 791	19 808 942	13 232 912	6 881 091	7 471 293	288 566 029	780 180 504	20232	
<i>198 526 729</i>	<i>17 401 665</i>	<i>10 327 472</i>	<i>6 601 346</i>	<i>7 361 136</i>	<i>240 218 348</i>	<i>679 587 307</i>		
132 520 461	7 331 454	9 888 263	16 673 228	81 962	166 495 368	318 277 042	20291	
<i>101 756 967</i>	<i>5 497 442</i>	<i>8 964 578</i>	<i>15 396 124</i>	<i>43 642</i>	<i>131 658 753</i>	<i>243 400 342</i>		
394 190	1 200	4 324	1 200	400	401 314	19 460 250	20292	
<i>305 290</i>	<i>1 200</i>	<i>4 324</i>	<i>1 200</i>	<i>400</i>	<i>312 414</i>	<i>17 072 734</i>		
23 179 876	735 439	773 348	355 294	64 166	25 108 123	43 560 416	20293	
*	*	*	*	*	*	*		
40 772 334	744 554	3 302 088	1 919 504	73 324	46 811 804	168 422 638	20294	
<i>33 605 760</i>	<i>72 145</i>	<i>2 783 190</i>	<i>1 708 616</i>	<i>64 760</i>	<i>38 234 471</i>	<i>137 738 063</i>		
14 263 285	278 613	833 951	1 305 506	115 727	16 797 082	104 971 635	20295	
<i>14 066 737</i>	<i>278 613</i>	<i>833 951</i>	<i>1 305 506</i>	<i>115 727</i>	<i>16 600 534</i>	<i>104 110 183</i>		
43 436 314	2 201 318	2 482 446	2 103 084	13 875	50 237 037	234 834 343	20299	
<i>28 782 129</i>	<i>1 693 715</i>	<i>1 866 362</i>	<i>1 664 250</i>	<i>2 370</i>	<i>34 008 826</i>	<i>163 273 934</i>		
1 355 277 001	87 806 152	82 701 607	47 013 621	9 573 855	1 582 372 236	4 075 646 622	202	
<i>1 121 504 963</i>	<i>64 775 169</i>	<i>65 303 505</i>	<i>41 243 924</i>	<i>9 014 082</i>	<i>1 301 841 643</i>	<i>3 381 729 702</i>		
60 685 125	19 217 680	39 506 727	50 923 495	1 088 176	171 421 203	453 858 993	20301	
<i>45 507 247</i>	<i>19 094 849</i>	<i>36 547 573</i>	<i>50 720 836</i>	<i>959 263</i>	<i>152 829 768</i>	<i>420 602 307</i>		
19 407 167	3 989 137	237 270	234 442	156 335	24 024 351	179 711 728	20302	
<i>16 420 976</i>	<i>3 888 834</i>	<i>123 690</i>	<i>171 907</i>	<i>135 890</i>	<i>20 741 297</i>	<i>166 807 841</i>		

Catatan : angka yang tercetak miring: industri besar, yang tercetak tebal: total IBS, *: tidak dipublikasikan
Note: number in italic denote large industry, number in bold denote total large and medium industry, *: not publication

Tabel 4 Pengeluaran untuk Pekerja menurut Kode Industri dan Jenis Pengeluaran, 2014

Kode Industri <i>Industrial Code</i>	Pengeluaran untuk Pekerja Produksi <i>Expenditure for Production Workers</i>					
	Upah/Gaji <i>Wage/Salary</i>	Upah Lembur <i>Overtime</i>	Hadiah/Bonus dan Sejenisnya <i>Bonus in cash & in kind & others</i>	Pensiun, Tunjangan Sosial, Asuransi & Sejenisnya <i>Pension contribution, social allowance, insurance, etc</i>	Tunjangan Kecelakaan <i>Accident allowance</i>	Jumlah <i>Total</i>
(1)	(2)	(3)	(4)	(5)	(6)	(7)
203	312 696 192	45 525 573	48 668 704	27 592 241	3 642 457	438 125 167
	<i>292 738 762</i>	<i>42 952 746</i>	<i>47 807 816</i>	<i>27 075 113</i>	<i>3 264 646</i>	<i>413 839 083</i>
20	4 764 144 086	1 058 276 975	496 381 273	262 164 435	29 318 686	6 610 285 455
	<i>3 981 362 488</i>	<i>946 057 456</i>	<i>439 598 127</i>	<i>232 809 273</i>	<i>26 078 200</i>	<i>5 625 905 544</i>
21011	41 785 145	18 133 730	12 038 091	2 418 162	156 664	74 531 792
	<i>35 985 502</i>	<i>17 825 712</i>	<i>11 742 837</i>	<i>2 258 998</i>	<i>155 892</i>	<i>67 968 941</i>
21012	578 406 869	102 543 673	70 907 889	66 705 740	4 600 893	823 165 064
	<i>504 988 281</i>	<i>92 601 121</i>	<i>66 216 394</i>	<i>63 549 160</i>	<i>4 362 504</i>	<i>731 717 460</i>
21021	16 199 242	316 307	144 303			16 659 852
	*	*	*	*	*	*
21022	166 653 372	6 639 155	2 044 748	1 726 373	249 647	177 313 295
	<i>148 889 333</i>	<i>5 250 428</i>	<i>1 778 677</i>	<i>1 487 562</i>	<i>244 609</i>	<i>157 650 609</i>
210	803 044 628	127 632 865	85 135 031	70 850 275	5 007 204	1 091 670 003
	<i>700 792 300</i>	<i>115 677 261</i>	<i>79 737 908</i>	<i>67 295 720</i>	<i>4 763 005</i>	<i>968 266 194</i>
21	803 044 628	127 632 865	85 135 031	70 850 275	5 007 204	1 091 670 003
	<i>700 792 300</i>	<i>115 677 261</i>	<i>79 737 908</i>	<i>67 295 720</i>	<i>4 763 005</i>	<i>968 266 194</i>
22111	968 780 501	446 682 354	59 611 937	73 808 448	8 469 759	1 557 352 999
	<i>957 090 107</i>	<i>444 282 707</i>	<i>59 327 325</i>	<i>72 555 924</i>	<i>8 270 341</i>	<i>1 541 526 404</i>
22112	28 505 932	1 929 147	1 102 077	760 124	207 290	32 504 570
	<i>8 927 248</i>	<i>647 323</i>	<i>453 939</i>	<i>487 556</i>	<i>157 419</i>	<i>10 673 485</i>
22121	243 861 353	36 610 551	25 863 293	13 819 347	1 162 864	321 317 408
	<i>231 905 912</i>	<i>34 701 428</i>	<i>25 148 917</i>	<i>13 764 223</i>	<i>1 161 648</i>	<i>306 682 128</i>
22122	592 478 314	24 089 076	2 332 674	4 952 125	201 861	624 054 050
	<i>575 907 577</i>	<i>20 306 701</i>	<i>875 320</i>	<i>3 996 583</i>	<i>15 112</i>	<i>601 101 293</i>
22123	1 265 448 428	347 590 024	122 574 106	129 456 096	9 918 215	1 874 986 869
	<i>1 191 585 266</i>	<i>334 248 828</i>	<i>117 311 914</i>	<i>118 818 199</i>	<i>9 716 574</i>	<i>1 771 680 781</i>
22191	120 377 133	12 223 415	3 667 809	2 028 092	191 136	138 487 585
	<i>108 856 158</i>	<i>10 709 664</i>	<i>3 358 877</i>	<i>1 767 212</i>	<i>89 034</i>	<i>124 780 945</i>
22192	200 638 401	44 296 720	7 905 514	9 293 135	148 431	262 282 201
	<i>178 656 980</i>	<i>40 757 201</i>	<i>6 579 975</i>	<i>8 703 275</i>	<i>26 622</i>	<i>234 724 053</i>
22199	218 022 106	46 037 412	10 437 642	10 183 271	396 858	285 077 289
	<i>178 025 241</i>	<i>42 605 114</i>	<i>8 569 667</i>	<i>9 552 115</i>	<i>285 369</i>	<i>239 037 506</i>
221	3 638 112 168	959 458 699	233 495 052	244 300 638	20 696 414	5 096 062 971
	<i>3 430 954 489</i>	<i>928 258 966</i>	<i>221 625 934</i>	<i>229 645 087</i>	<i>19 722 119</i>	<i>4 830 206 595</i>
22210	107 695 925	19 312 483	1 345 409	419 496	13 573	128 786 886
	<i>84 503 864</i>	<i>18 114 090</i>	<i>813 535</i>	<i>182 274</i>	<i>11 058</i>	<i>103 624 821</i>

Catatan : angka yang tercetak miring: industri besar, yang tercetak tebal: total IBS, *: tidak dipublikasikan
 Note: number in italic denote large industry, number in bold denote total large and medium industry, *: not publication

Table 4 Expenditure on Workers by Industrial Code and Type of Expenditure, 2014

Nilai - Value (000 Rp)

Pengeluaran untuk Pekerja Lainnya Expenditure for Other Workers						Jumlah Pengeluaran Seluruh Pekerja Total Expenditure	Kode Industri Industrial Code
Upah/Gaji Wage/Salary	Upah Lembur Overtime	Hadiah/Bonus dan Sejenisnya Bonus in cash & in kind & others	Pensiun, Tunjangan Sosial, Asuransi & Sejenisnya Pension contribution, social allowance, insurance, etc	Tunjangan Kecelakaan Accident allowance	Jumlah Total		
(8)	(9)	(10)	(11)	(12)	(13)	(14)	(1)
80 092 292	23 206 817	39 743 997	51 157 937	1 244 511	195 445 554	633 570 721	203
<i>61 928 223</i>	<i>22 983 683</i>	<i>36 671 263</i>	<i>50 892 743</i>	<i>1 095 153</i>	<i>173 571 065</i>	<i>587 410 148</i>	
2 870 475 584	278 028 280	357 455 031	178 258 114	31 707 141	3 715 924 150	10 326 209 605	20
<i>2 373 477 708</i>	<i>239 925 238</i>	<i>307 851 151</i>	<i>161 558 396</i>	<i>26 285 601</i>	<i>3 109 098 094</i>	<i>8 735 003 638</i>	
24 820 136	9 711 077	4 204 676	766 141	107 749	39 609 779	114 141 571	21011
<i>19 674 432</i>	<i>8 700 200</i>	<i>4 072 203</i>	<i>713 242</i>	<i>106 298</i>	<i>33 266 375</i>	<i>101 235 316</i>	
499 264 054	138 514 136	57 868 446	83 576 249	2 598 924	781 821 809	1 604 986 873	21012
<i>450 401 835</i>	<i>132 612 161</i>	<i>54 083 918</i>	<i>80 356 649</i>	<i>2 395 829</i>	<i>719 850 392</i>	<i>1 451 567 852</i>	
5 522 542	357 407	21 914			5 901 863	22 561 715	21021
*	*	*	*	*	*	*	*
94 085 972	15 569 959	6 606 964	2 167 271	32 894	118 463 060	295 776 355	21022
<i>83 542 590</i>	<i>14 064 260</i>	<i>6 299 274</i>	<i>2 015 561</i>	<i>25 036</i>	<i>105 946 721</i>	<i>263 597 330</i>	
623 692 704	164 152 579	68 702 000	86 509 661	2 739 567	945 796 511	2 037 466 514	210
<i>558 407 444</i>	<i>155 376 621</i>	<i>64 455 395</i>	<i>83 085 452</i>	<i>2 527 163</i>	<i>863 852 075</i>	<i>1 832 118 269</i>	
623 692 704	164 152 579	68 702 000	86 509 661	2 739 567	945 796 511	2 037 466 514	21
<i>558 407 444</i>	<i>155 376 621</i>	<i>64 455 395</i>	<i>83 085 452</i>	<i>2 527 163</i>	<i>863 852 075</i>	<i>1 832 118 269</i>	
128 959 329	37 252 931	21 480 362	32 656 056	49 522	220 398 200	1 777 751 199	22111
<i>126 590 141</i>	<i>37 046 574</i>	<i>21 413 090</i>	<i>32 463 116</i>	<i>742</i>	<i>217 513 663</i>	<i>1 759 040 067</i>	
10 187 072	2 515 265	1 205 757	451 295	81 600	14 440 989	46 945 559	22112
<i>4 095 323</i>	<i>2 242 551</i>	<i>826 877</i>	<i>314 687</i>	<i>79 686</i>	<i>7 559 124</i>	<i>18 232 609</i>	
92 423 976	8 968 843	9 552 474	4 430 377	333 821	115 709 491	437 026 899	22121
<i>89 790 398</i>	<i>8 938 765</i>	<i>9 374 818</i>	<i>4 302 759</i>	<i>333 790</i>	<i>112 740 530</i>	<i>419 422 658</i>	
35 621 648	8 660 879	4 474 728	5 839 001	26 515	54 622 771	678 676 821	22122
<i>29 834 333</i>	<i>6 188 676</i>	<i>2 948 723</i>	<i>4 931 723</i>	<i>10 543</i>	<i>43 913 998</i>	<i>645 015 291</i>	
359 421 337	121 773 846	65 796 325	66 954 625	1 928 855	615 874 988	2 490 861 857	22123
<i>335 933 781</i>	<i>118 129 057</i>	<i>64 032 301</i>	<i>65 310 159</i>	<i>1 895 457</i>	<i>585 300 755</i>	<i>2 356 981 536</i>	
43 417 164	9 959 269	1 165 081	833 011	23 514	55 398 039	193 885 624	22191
<i>41 074 695</i>	<i>9 661 487</i>	<i>1 043 192</i>	<i>808 999</i>	<i>17 571</i>	<i>52 605 944</i>	<i>177 386 889</i>	
142 798 411	6 869 878	2 229 501	1 970 993	19 515	153 888 298	416 170 499	22192
<i>135 405 007</i>	<i>4 025 065</i>	<i>1 753 909</i>	<i>1 645 446</i>	<i>2 426</i>	<i>142 831 853</i>	<i>377 555 906</i>	
45 852 320	5 321 560	3 600 128	4 473 421	30 717	59 278 146	344 355 435	22199
<i>31 895 700</i>	<i>4 390 419</i>	<i>1 766 423</i>	<i>3 836 874</i>	<i>3 085</i>	<i>41 892 501</i>	<i>280 930 007</i>	
858 681 257	201 322 471	109 504 356	117 608 779	2 494 059	1 289 610 922	6 385 673 893	221
<i>794 619 378</i>	<i>190 622 594</i>	<i>103 159 333</i>	<i>113 613 763</i>	<i>2 343 300</i>	<i>1 204 358 368</i>	<i>6 034 564 963</i>	
35 334 996	23 488 743	391 398	27 010	1 887	59 244 034	188 030 920	22210
<i>29 277 959</i>	<i>22 720 656</i>	<i>261 550</i>	<i>3 988</i>		<i>52 264 153</i>	<i>155 888 974</i>	

Catatan : angka yang tercetak miring: industri besar, yang tercetak tebal: total IBS, *: tidak dipublikasikan

Note: number in italic denote large industry, number in bold denote total large and medium industry, *: not publication

Tabel 4 Pengeluaran untuk Pekerja menurut Kode Industri dan Jenis Pengeluaran, 2014

Kode Industri <i>Industrial Code</i>	Pengeluaran untuk Pekerja Produksi <i>Expenditure for Production Workers</i>					
	Upah/Gaji <i>Wage/Salary</i>	Upah Lembur <i>Overtime</i>	Hadiah/Bonus dan Sejenisnya <i>Bonus in cash & in kind & others</i>	Pensiun, Tunjangan Sosial, Asuransi & Sejenisnya <i>Pension contribution, social allowance, insurance, etc</i>	Tunjangan Kecelakaan <i>Accident allowance</i>	Jumlah <i>Total</i>
(1)	(2)	(3)	(4)	(5)	(6)	(7)
22220	1 986 141 403	258 443 087	104 638 319	50 337 331	9 081 399	2 408 641 539
	<i>1 674 025 261</i>	<i>236 450 392</i>	<i>87 563 311</i>	<i>45 552 394</i>	<i>7 961 794</i>	<i>2 051 553 152</i>
22230	332 996 137	24 076 198	10 364 540	6 408 439	84 319	373 929 633
	<i>242 728 419</i>	<i>20 181 529</i>	<i>8 729 092</i>	<i>5 719 859</i>	<i>41 164</i>	<i>277 400 063</i>
22291	224 915 175	39 991 247	6 590 509	4 420 766	1 370 971	277 288 668
	<i>172 635 829</i>	<i>37 603 680</i>	<i>4 684 299</i>	<i>3 883 901</i>	<i>1 255 374</i>	<i>220 063 083</i>
22292	482 651 940	27 487 723	326 223 897	7 639 844	763 965	844 767 369
	<i>359 367 136</i>	<i>22 525 229</i>	<i>319 773 636</i>	<i>6 170 492</i>	<i>608 750</i>	<i>708 445 243</i>
22293	645 847 042	122 754 838	41 068 057	36 608 007	3 061 520	849 339 464
	<i>528 904 973</i>	<i>104 638 276</i>	<i>34 896 369</i>	<i>32 537 369</i>	<i>2 038 511</i>	<i>703 015 498</i>
22299	563 333 129	59 157 603	24 738 647	12 370 984	6 546 450	666 146 813
	<i>381 385 562</i>	<i>45 401 797</i>	<i>17 417 660</i>	<i>9 400 140</i>	<i>6 197 115</i>	<i>459 802 274</i>
222	4 343 580 751	551 223 179	514 969 378	118 204 867	20 922 197	5 548 900 372
	<i>3 443 551 044</i>	<i>484 914 993</i>	<i>473 877 902</i>	<i>103 446 429</i>	<i>18 113 766</i>	<i>4 523 904 134</i>
22	7 981 692 919	1 510 681 878	748 464 430	362 505 505	41 618 611	10 644 963 343
	<i>6 874 505 533</i>	<i>1 413 173 959</i>	<i>695 503 836</i>	<i>333 091 516</i>	<i>37 835 885</i>	<i>9 354 110 729</i>
23111	60 351 577	3 321 221	7 258 912	10 853 909	1	81 785 620
	<i>55 339 014</i>	<i>3 112 285</i>	<i>6 924 599</i>	<i>10 776 377</i>		<i>76 152 275</i>
23112	53 685 996	564 655	458 437	895 559	60 352	55 664 999
	<i>52 885 029</i>	<i>405 600</i>	<i>400 000</i>	<i>487 000</i>	<i>50 000</i>	<i>54 227 629</i>
23119	8 242 475	886 233	394 456	34 560	10 000	9 567 724
	*	*	*	*	*	*
23121	195 850 523	23 840 963	19 141 092	12 721 057	8 956 255	260 509 890
	<i>173 121 476</i>	<i>22 574 569</i>	<i>18 038 453</i>	<i>11 838 648</i>	<i>8 588 723</i>	<i>234 161 869</i>
23122	30 189 262	11 487 950	5 799 529	915 648	421 467	48 813 856
	*	*	*	*	*	*
23123	16 051 828	4 110 740	3 136			20 165 704
	<i>15 750 376</i>	<i>3 997 695</i>	<i>3 136</i>			<i>19 751 207</i>
23129	61 683 067	7 895 732	3 013 353	94 713		72 686 865
	<i>52 503 831</i>	<i>7 078 397</i>	<i>2 598 763</i>			<i>62 180 991</i>
231	426 054 728	52 107 494	36 068 915	25 515 446	9 448 075	549 194 658
	<i>376 908 648</i>	<i>46 015 179</i>	<i>33 050 266</i>	<i>24 017 673</i>	<i>8 992 897</i>	<i>488 984 663</i>
23911	30 389 651	4 115 302	860 933	3 463 709	174 983	39 004 578
	<i>18 569 150</i>	<i>2 260 234</i>	<i>408 187</i>	<i>2 331 798</i>	<i>162 074</i>	<i>23 731 443</i>
23919	*	*	*	*	*	*
	*	*	*	*	*	*

Catatan : angka yang tercetak miring: industri besar, yang tercetak tebal: total IBS, *: tidak dipublikasikan
 Note: number in italic denote large industry, number in bold denote total large and medium industry, *: not publication

Table 4 Expenditure on Workers by Industrial Code and Type of Expenditure, 2014

Nilai - Value (000 Rp)

Pengeluaran untuk Pekerja Lainnya Expenditure for Other Workers							Jumlah Pengeluaran Seluruh Pekerja Total Expenditure	Kode Industri Industrial Code
Upah/Gaji Wage/Salary	Upah Lembur Overtime	Hadiah/Bonus dan Sejenisnya Bonus in cash & in kind & others	Pensiun, Tunjangan Sosial, Asuransi & Sejenisnya Pension contribution, social allowance, insurance, etc	Tunjangan Kecelakaan Accident allowance	Jumlah Total			
(8)	(9)	(10)	(11)	(12)	(13)	(14)	(1)	
479 640 610	34 814 232	28 342 162	22 237 318	1 363 792	566 398 114	2 975 039 653	22220	
<i>398 712 796</i>	<i>30 755 336</i>	<i>23 905 675</i>	<i>20 494 938</i>	<i>937 535</i>	<i>474 806 280</i>	<i>2 526 359 432</i>		
96 032 547	3 746 490	6 207 350	3 852 640	62 911	109 901 938	483 831 571	22230	
<i>61 513 227</i>	<i>2 007 031</i>	<i>5 364 093</i>	<i>3 449 520</i>	<i>42 766</i>	<i>72 376 637</i>	<i>349 776 700</i>		
75 638 403	8 415 407	3 415 585	3 373 478	556 523	91 399 396	368 688 064	22291	
<i>55 898 863</i>	<i>8 028 521</i>	<i>2 796 178</i>	<i>3 074 816</i>	<i>534 483</i>	<i>70 332 861</i>	<i>290 395 944</i>		
147 680 733	13 748 484	11 805 408	5 505 408	535 101	179 275 134	1 024 042 503	22292	
<i>123 110 844</i>	<i>11 711 809</i>	<i>10 349 484</i>	<i>4 923 925</i>	<i>455 668</i>	<i>150 551 730</i>	<i>858 996 973</i>		
202 008 688	18 008 333	23 645 104	18 856 059	999 445	263 517 629	1 112 857 093	22293	
<i>174 018 879</i>	<i>15 271 448</i>	<i>22 101 256</i>	<i>17 230 121</i>	<i>963 900</i>	<i>229 585 604</i>	<i>932 601 102</i>		
145 917 830	8 893 845	7 344 664	5 366 570	440 072	167 962 981	834 109 794	22299	
<i>96 731 702</i>	<i>6 446 731</i>	<i>4 770 046</i>	<i>4 574 760</i>	<i>383 078</i>	<i>112 906 317</i>	<i>572 708 591</i>		
1 182 253 807	111 115 534	81 151 671	59 218 483	3 959 731	1 437 699 226	6 986 599 598	222	
<i>939 264 270</i>	<i>96 941 532</i>	<i>69 548 282</i>	<i>53 752 068</i>	<i>3 317 430</i>	<i>1 162 823 582</i>	<i>5 686 727 716</i>		
2 040 935 064	312 438 005	190 656 027	176 827 262	6 453 790	2 727 310 148	13 372 273 491	22	
<i>1 733 883 648</i>	<i>287 564 126</i>	<i>172 707 615</i>	<i>167 365 831</i>	<i>5 660 730</i>	<i>2 367 181 950</i>	<i>11 721 292 679</i>		
16 176 079	1 953 908	3 681 951	4 602 389		26 414 327	108 199 947	23111	
<i>12 454 533</i>	<i>1 832 649</i>	<i>3 535 128</i>	<i>4 565 990</i>		<i>22 388 300</i>	<i>98 540 575</i>		
3 402 447	110 059	123 115	729 235	23 860	4 388 716	60 053 715	23112	
<i>2 280 827</i>	<i>8 640</i>			<i>5 500</i>	<i>2 294 967</i>	<i>56 522 596</i>		
2 956 996	299 552	181 327	48 000	10 000	3 495 875	13 063 599	23119	
*	*	*	*	*	*	*	*	
27 738 593	925 406	3 907 324	2 209 257	390 699	35 171 279	295 681 169	23121	
<i>24 339 617</i>	<i>863 830</i>	<i>3 692 385</i>	<i>1 962 306</i>	<i>358 130</i>	<i>31 216 268</i>	<i>265 378 137</i>		
18 338 740	2 295 970	2 503 682	1 782 487	94 534	25 015 413	73 829 269	23122	
*	*	*	*	*	*	*	*	
2 919 958	69 511	843			2 990 312	23 156 016	23123	
<i>2 884 936</i>	<i>69 511</i>	<i>843</i>			<i>2 955 290</i>	<i>22 706 497</i>		
15 512 077	495 338	1 117 254	11 303		17 135 972	89 822 837	23129	
<i>12 039 976</i>	<i>440 129</i>	<i>857 905</i>			<i>13 338 010</i>	<i>75 519 001</i>		
87 044 890	6 149 744	11 515 496	9 382 671	519 093	114 611 894	663 806 552	231	
<i>70 370 196</i>	<i>5 469 342</i>	<i>10 364 413</i>	<i>8 112 026</i>	<i>443 070</i>	<i>94 759 047</i>	<i>583 743 710</i>		
10 341 508	419 870	307 542	768 976		11 837 896	50 842 474	23911	
<i>4 732 621</i>	<i>66 211</i>	<i>162 440</i>	<i>469 726</i>		<i>5 430 998</i>	<i>29 162 441</i>		
*	*	*	*	*	*	*	23919	
*	*	*	*	*	*	*	*	

Catatan : angka yang tercetak miring: industri besar, yang tercetak tebal: total IBS, *: tidak dipublikasikan

Note: number in italic denote large industry, number in bold denote total large and medium industry, *: not publication

Tabel 4 Pengeluaran untuk Pekerja menurut Kode Industri dan Jenis Pengeluaran, 2014

Kode Industri <i>Industrial Code</i>	Pengeluaran untuk Pekerja Produksi <i>Expenditure for Production Workers</i>					
	Upah/Gaji <i>Wage/Salary</i>	Upah Lembur <i>Overtime</i>	Hadiah/Bonus dan Sejenisnya <i>Bonus in cash & in kind & others</i>	Pensiun, Tunjangan Sosial, Asuransi & Sejenisnya <i>Pension contribution, social allowance, insurance, etc</i>	Tunjangan Kecelakaan <i>Accident allowance</i>	Jumlah <i>Total</i>
(1)	(2)	(3)	(4)	(5)	(6)	(7)
23921	77 354 995	10 670 264	2 408 959	468 887	219 426	91 122 531
	<i>28 090 260</i>	<i>10 148 920</i>	<i>1 103 677</i>	<i>459 761</i>	<i>77 286</i>	<i>39 879 904</i>
23922	452 552 264	7 408 746	6 908 818	165 131	33 023	467 067 982
	<i>219 544 955</i>	<i>5 237 112</i>	<i>2 156 316</i>	<i>42 092</i>	<i>10 041</i>	<i>226 990 516</i>
23923	121 328 804	24 667 104	4 537 338	5 006 278	585 127	156 124 651
	<i>116 834 432</i>	<i>24 350 614</i>	<i>4 360 707</i>	<i>5 006 278</i>	<i>572 861</i>	<i>151 124 892</i>
23929	542 486 974	61 495 639	5 307 110	22 314 879	2 649 500	634 254 102
	<i>489 628 751</i>	<i>59 107 762</i>	<i>3 860 292</i>	<i>19 660 352</i>	<i>1 965 737</i>	<i>574 222 894</i>
23931	569 492 562	136 850 603	12 343 834	11 573 041	226 172	730 486 212
	<i>550 262 137</i>	<i>132 779 905</i>	<i>11 500 868</i>	<i>11 214 365</i>	<i>226 172</i>	<i>705 983 447</i>
23932	58 180 212	3 513 360	3 090 571	1 983 134	69 271	66 836 548
	<i>45 884 717</i>	<i>3 053 496</i>	<i>2 536 499</i>	<i>1 703 887</i>	<i>500</i>	<i>53 179 099</i>
23939	43 486 642	6 941 718	1 810 080	2 617 136	1 095 456	55 951 032
	<i>40 988 136</i>	<i>6 870 110</i>	<i>1 729 812</i>	<i>2 598 296</i>	<i>1 095 456</i>	<i>53 281 810</i>
23941	294 093 336	597 977 159	506 262 172	302 818 730	8 995 988	1 710 147 385
	<i>287 251 139</i>	<i>594 538 244</i>	<i>504 759 357</i>	<i>302 607 300</i>	<i>8 995 988</i>	<i>1 698 152 028</i>
23942	70 985 255	2 429 078	1 312 339	399 853	222 842	75 349 367
	<i>39 935 986</i>	<i>843 538</i>	<i>329 447</i>	<i>135 518</i>	<i>13 859</i>	<i>41 258 348</i>
23943	77 448 306	946 362	2 216 719	1 217 002		81 828 389
	<i>69 616 243</i>	<i>715 286</i>	<i>2 079 744</i>	<i>1 145 716</i>		<i>73 556 989</i>
23951	29 278 379	1 646 651	2 030 572	1 147 597	10 995	34 114 194
	<i>*</i>	<i>*</i>	<i>*</i>	<i>*</i>	<i>*</i>	<i>*</i>
23952	20 699 257	4 638 769	2 118 541	27 642	4 982	27 489 191
	<i>16 230 771</i>	<i>4 252 712</i>	<i>1 856 031</i>		<i>4 981</i>	<i>22 344 495</i>
23953	376 368 308	37 189 737	14 203 510	6 517 513	1 942 868	436 221 936
	<i>282 322 195</i>	<i>28 731 949</i>	<i>10 221 510</i>	<i>4 297 314</i>	<i>1 345 296</i>	<i>326 918 264</i>
23954	1 977 365	202 620	30 639	11 589	11 131	2 233 344
23955	67 101 539	9 226 511	2 315 079	2 278 238	86 027	81 007 394
	<i>66 279 037</i>	<i>9 226 511</i>	<i>2 267 631</i>	<i>2 278 238</i>	<i>86 027</i>	<i>80 137 444</i>
23957	152 153 582	19 459 754	8 051 712	4 548 354	2 935 810	187 149 212
	<i>108 066 119</i>	<i>10 304 428</i>	<i>4 084 969</i>	<i>3 584 162</i>	<i>1 203 868</i>	<i>127 243 546</i>
23959	29 992 507	6 444 886	1 514 810	405 441	136 419	38 494 063
	<i>27 105 581</i>	<i>6 419 707</i>	<i>1 482 995</i>	<i>374 033</i>	<i>136 419</i>	<i>35 518 735</i>
23961	28 527 576	925 340	281 967	1 345 153	266 400	31 346 436
	<i>24 390 681</i>	<i>542 400</i>	<i>135 100</i>	<i>1 150 492</i>		<i>26 218 673</i>
23962	91 584 006	6 615 348	4 068 614	2 858 585	851 728	105 978 281
	<i>71 683 639</i>	<i>5 480 158</i>	<i>2 219 705</i>	<i>2 685 585</i>	<i>780 145</i>	<i>82 849 232</i>

Catatan : angka yang tercetak miring: industri besar, yang tercetak tebal: total IBS, *: tidak dipublikasikan
 Note: number in italic denote large industry, number in bold denote total large and medium industry, *: not publication

Table 4 Expenditure on Workers by Industrial Code and Type of Expenditure, 2014

Nilai - Value (000 Rp)

Pengeluaran untuk Pekerja Lainnya Expenditure for Other Workers							Jumlah Pengeluaran Seluruh Pekerja Total Expenditure	Kode Industri Industrial Code
Upah/Gaji Wage/Salary	Upah Lembur Overtime	Hadiah/Bonus dan Sejenisnya Bonus in cash & in kind & others	Pensiun, Tunjangan Sosial, Asuransi & Sejenisnya Pension contribution, social allowance, insurance, etc	Tunjangan Kecelakaan Accident allowance	Jumlah Total	Jumlah		
(8)	(9)	(10)	(11)	(12)	(13)	(14)	(1)	
10 859 165	1 311 918	269 531	91 825	84 272	12 616 711	103 739 242	23921	
<i>5 387 368</i>	<i>1 205 588</i>	<i>159 484</i>	<i>90 403</i>	<i>11 854</i>	<i>6 854 697</i>	<i>46 734 601</i>		
41 727 681	3 479 016	412 228	37 172	882 271	46 538 368	513 606 350	23922	
<i>27 832 689</i>	<i>3 137 656</i>	<i>127 784</i>	<i>12 025</i>	<i>226 866</i>	<i>31 337 020</i>	<i>258 327 536</i>		
66 025 689	8 663 807	4 365 944	676 193	1 002 600	80 734 233	236 858 884	23923	
<i>64 621 302</i>	<i>8 606 123</i>	<i>4 316 889</i>	<i>676 193</i>	<i>1 002 600</i>	<i>79 223 107</i>	<i>230 347 999</i>		
194 909 987	37 112 178	3 786 397	3 059 310	584 565	239 452 437	873 706 539	23929	
<i>177 498 188</i>	<i>36 439 050</i>	<i>2 526 999</i>	<i>1 712 307</i>	<i>358 036</i>	<i>218 534 580</i>	<i>792 757 474</i>		
154 958 076	42 993 251	1 115 584	2 504 692	40 731	201 612 334	932 098 546	23931	
<i>151 436 827</i>	<i>42 768 828</i>	<i>1 002 788</i>	<i>2 451 858</i>	<i>40 731</i>	<i>197 701 032</i>	<i>903 684 479</i>		
42 696 832	617 049	732 796	399 661	16 281	44 462 619	111 299 167	23932	
<i>37 735 723</i>	<i>529 697</i>	<i>566 238</i>	<i>389 016</i>	<i>100</i>	<i>39 220 774</i>	<i>92 399 873</i>		
13 056 786	1 565 003	634 782	799 688	275 475	16 331 734	72 282 766	23939	
<i>11 581 855</i>	<i>1 565 003</i>	<i>612 382</i>	<i>799 688</i>	<i>275 475</i>	<i>14 834 403</i>	<i>68 116 213</i>		
260 674 390	65 845 573	316 146 956	134 205 415	13 717 771	790 590 105	2 500 737 490	23941	
<i>252 975 735</i>	<i>63 641 923</i>	<i>315 145 663</i>	<i>134 118 356</i>	<i>13 717 771</i>	<i>779 599 448</i>	<i>2 477 751 476</i>		
8 721 103	1 161 084	181 098	93 447	23 517	10 180 249	85 529 616	23942	
<i>4 728 527</i>	<i>360 512</i>	<i>75 879</i>	<i>27 169</i>	<i>13 859</i>	<i>5 205 946</i>	<i>46 464 294</i>		
10 021 143	133 636	559 666	288 342		11 002 787	92 831 176	23943	
<i>7 233 195</i>	<i>65 036</i>	<i>525 649</i>	<i>271 452</i>		<i>8 095 332</i>	<i>81 652 321</i>		
13 356 966	1 262 000	1 136 635	715 775	15 984	16 487 360	50 601 554	23951	
<i>* * *</i>	<i>* * *</i>	<i>* * *</i>	<i>* * *</i>	<i>* * *</i>	<i>* * *</i>	<i>* * *</i>		
3 946 313	301 704	819 710	64 975	4 369	5 137 071	32 626 262	23952	
<i>1 707 796</i>	<i>281 088</i>	<i>631 661</i>	<i>1 773</i>	<i>4 369</i>	<i>2 626 687</i>	<i>24 971 182</i>		
106 090 734	10 316 304	6 329 666	6 139 361	393 468	129 269 533	565 491 469	23953	
<i>77 783 797</i>	<i>8 448 099</i>	<i>4 903 688</i>	<i>4 603 411</i>	<i>173 821</i>	<i>95 912 816</i>	<i>422 831 080</i>		
1 025 583	36 816	30 878	64 409	214 384	1 372 070	3 605 414	23954	
<i>24 338 206</i>	<i>2 135 772</i>	<i>805 267</i>	<i>95 558</i>	<i>11 648</i>	<i>27 386 451</i>	<i>108 393 845</i>	<i>23955</i>	
<i>23 917 895</i>	<i>2 135 772</i>	<i>786 359</i>	<i>95 558</i>	<i>11 648</i>	<i>26 947 232</i>	<i>107 084 676</i>		
79 876 889	2 966 917	3 106 202	2 438 543	219 548	88 608 099	275 757 311	23957	
<i>62 851 374</i>	<i>2 423 744</i>	<i>2 664 272</i>	<i>2 187 661</i>	<i>204 859</i>	<i>70 331 910</i>	<i>197 575 456</i>		
10 653 796	1 146 282	604 273	94 438	26 391	12 525 180	51 019 243	23959	
<i>9 569 016</i>	<i>1 142 285</i>	<i>588 923</i>	<i>82 336</i>	<i>26 391</i>	<i>11 408 951</i>	<i>46 927 686</i>		
2 802 650	1 640	97 198	48 075		2 949 563	34 295 999	23961	
<i>1 303 280</i>		<i>3 230</i>			<i>1 306 510</i>	<i>27 525 183</i>		
15 496 435	2 454 952	1 429 582	63 829	96 832	19 541 630	125 519 911	23962	
<i>11 232 169</i>	<i>2 389 197</i>	<i>498 916</i>	<i>21 573</i>	<i>96 832</i>	<i>14 238 687</i>	<i>97 087 919</i>		

Catatan : angka yang tercetak miring: industri besar, yang tercetak tebal: total IBS, *: tidak dipublikasikan

Note: number in italic denote large industry, number in bold denote total large and medium industry, *: not publication

Tabel 4 Pengeluaran untuk Pekerja menurut Kode Industri dan Jenis Pengeluaran, 2014

Kode Industri Industrial Code	Pengeluaran untuk Pekerja Produksi Expenditure for Production Workers					
	Upah/Gaji Wage/Salary	Upah Lembur Overtime	Hadiah/Bonus dan Sejenisnya Bonus in cash & in kind & others	Pensiun, Tunjangan Sosial, Asuransi & Sejenisnya Pension contribution, social allowance, insurance, etc	Tunjangan Kecelakaan Accident allowance	Jumlah Total
(1)	(2)	(3)	(4)	(5)	(6)	(7)
23963	65 594 829	9 390 560	1 818 801	365 581	162 840	77 332 611
	<i>26 598 077</i>	<i>5 604 679</i>	<i>511 046</i>		<i>113 110</i>	<i>32 826 912</i>
23969	44 249 265	2 113 311	979 237	323 542	61 362	47 726 717
	<i>20 082 271</i>	<i>289 239</i>	<i>243 501</i>	<i>128 153</i>	<i>54 453</i>	<i>20 797 617</i>
23990	66 542 411	7 312 481	2 737 639	2 090 209	312 419	78 995 159
	<i>22 914 847</i>	<i>2 812 715</i>	<i>568 288</i>	<i>542 851</i>	<i>3 330</i>	<i>26 842 031</i>
239	3 317 100 539	962 739 918	587 482 042	374 297 599	21 082 872	5 262 702 970
	<i>2 585 657 061</i>	<i>914 565 658</i>	<i>558 987 642</i>	<i>362 746 768</i>	<i>16 886 506</i>	<i>4 438 843 635</i>
23	3 743 155 267	1 014 847 412	623 550 957	399 813 045	30 530 947	5 811 897 628
	<i>2 962 565 709</i>	<i>960 580 837</i>	<i>592 037 908</i>	<i>386 764 441</i>	<i>25 879 403</i>	<i>4 927 828 298</i>
24101	886 718 396	87 779 472	95 380 011	87 368 339	3 679 046	1 160 925 264
	<i>821 145 533</i>	<i>77 269 190</i>	<i>87 963 989</i>	<i>82 907 815</i>	<i>3 298 079</i>	<i>1 072 584 606</i>
24102	337 811 930	87 386 934	11 564 641	32 318 445	2 487 537	471 569 487
	<i>304 298 583</i>	<i>81 205 271</i>	<i>9 188 156</i>	<i>28 275 926</i>	<i>2 420 028</i>	<i>425 387 964</i>
24103	340 452 126	81 449 901	40 642 313	35 788 733	1 686 953	500 020 026
	<i>318 357 790</i>	<i>75 171 003</i>	<i>39 392 063</i>	<i>33 478 548</i>	<i>1 443 936</i>	<i>467 843 340</i>
241	1 564 982 452	256 616 307	147 586 965	155 475 517	7 853 536	2 132 514 777
	<i>1 443 801 906</i>	<i>233 645 464</i>	<i>136 544 208</i>	<i>144 662 289</i>	<i>7 162 043</i>	<i>1 965 815 910</i>
24201	88 523 533	31 130 607	13 897 774	8 978 634	82 945	142 613 493
	<i>77 131 058</i>	<i>28 085 790</i>	<i>13 708 817</i>	<i>8 813 294</i>	<i>82 945</i>	<i>127 821 904</i>
24202	177 728 623	51 348 957	81 002 551	21 071 020	390 153	331 541 304
	<i>128 091 460</i>	<i>44 605 877</i>	<i>74 518 547</i>	<i>17 806 380</i>	<i>207 594</i>	<i>265 229 858</i>
24203	98 585 619	11 059 425	4 233 596	675 299	236 111	114 790 050
	<i>68 920 268</i>	<i>7 116 629</i>	<i>2 865 725</i>	<i>33 745</i>	<i>7 697</i>	<i>78 944 064</i>
24204	62 254 673	1 181 169	1 483 171	228 369	177 736	65 325 118
	<i>60 219 660</i>	<i>743 816</i>	<i>1 448 871</i>	<i>228 369</i>	<i>177 736</i>	<i>62 818 452</i>
24205	13 951 479	1 486 927	694 568	456 006	29 479	16 618 459
	*	*	*	*	*	*
242	441 043 927	96 207 085	101 311 660	31 409 328	916 424	670 888 424
	<i>341 634 338</i>	<i>81 564 328</i>	<i>92 822 760</i>	<i>27 077 928</i>	<i>486 136</i>	<i>543 585 490</i>
24310	90 555 784	8 700 225	7 028 319	5 894 592	756 725	112 935 645
	<i>76 017 217</i>	<i>7 352 554</i>	<i>6 094 653</i>	<i>5 637 535</i>	<i>546 198</i>	<i>95 648 157</i>
24320	269 033 847	2 573 757	888 727	287 527	17 276	272 801 134
	<i>257 862 738</i>	<i>2 076 560</i>	<i>521 108</i>	<i>80 964</i>	<i>17 276</i>	<i>260 558 646</i>
243	359 589 631	11 273 982	7 917 046	6 182 119	774 001	385 736 779
	<i>333 879 955</i>	<i>9 429 114</i>	<i>6 615 761</i>	<i>5 718 499</i>	<i>563 474</i>	<i>356 206 803</i>

Catatan : angka yang tercetak miring: industri besar, yang tercetak tebal: total IBS, *: tidak dipublikasikan
 Note: number in italic denote large industry, number in bold denote total large and medium industry, *: not publication

Table 4 Expenditure on Workers by Industrial Code and Type of Expenditure, 2014

Nilai - Value (000 Rp)

Pengeluaran untuk Pekerja Lainnya Expenditure for Other Workers						Jumlah Pengeluaran Seluruh Pekerja Total Expenditure	Kode Industri Industrial Code
Upah/Gaji Wage/Salary	Upah Lembur Overtime	Hadiah/Bonus dan Sejenisnya Bonus in cash & in kind & others	Pensiun, Tunjangan Sosial, Asuransi & Sejenisnya Pension contribution, social allowance, insurance, etc	Tunjangan Kecelakaan Accident allowance	Jumlah Total		
(8)	(9)	(10)	(11)	(12)	(13)	(14)	(1)
16 715 460	394 322	583 118	10 057	72 901	17 775 858	95 108 469	23963
<i>4 887 018</i>	<i>156 395</i>	<i>146 453</i>		<i>22 665</i>	<i>5 212 531</i>	<i>38 039 443</i>	
11 619 692	196 819	236 032	172 981	51 163	12 276 687	60 003 404	23969
<i>4 883 788</i>	<i>88 941</i>	<i>69 850</i>	<i>145 312</i>	<i>51 113</i>	<i>5 239 004</i>	<i>26 036 621</i>	
34 031 377	2 240 545	2 586 890	1 115 801	19 345	39 993 958	118 989 117	23990
<i>23 705 649</i>	<i>1 415 171</i>	<i>1 912 520</i>	<i>862 533</i>		<i>27 895 873</i>	<i>54 737 904</i>	
1 135 192 912	186 797 613	346 342 520	154 065 867	17 753 516	1 840 152 428	7 102 855 398	239
<i>974 679 460</i>	<i>177 353 301</i>	<i>337 630 827</i>	<i>149 332 023</i>	<i>16 254 690</i>	<i>1 655 250 301</i>	<i>6 094 093 936</i>	
1 222 237 802	192 947 357	357 858 016	163 448 538	18 272 609	1 954 764 322	7 766 661 950	23
<i>1 045 049 656</i>	<i>182 822 643</i>	<i>347 995 240</i>	<i>157 444 049</i>	<i>16 697 760</i>	<i>1 750 009 348</i>	<i>6 677 837 646</i>	
161 208 837	5 873 943	14 562 637	10 519 331	3 075 622	195 240 370	1 356 165 634	24101
<i>145 015 841</i>	<i>4 905 535</i>	<i>13 164 347</i>	<i>10 004 587</i>	<i>3 003 227</i>	<i>176 093 537</i>	<i>1 248 678 143</i>	
94 750 477	2 645 562	10 587 533	24 553 062	172 051	132 708 685	604 278 172	24102
<i>77 337 148</i>	<i>840 919</i>	<i>7 114 241</i>	<i>22 308 004</i>	<i>170 995</i>	<i>107 771 307</i>	<i>533 159 271</i>	
149 018 451	25 326 030	22 292 897	15 244 114	632 481	212 513 973	712 533 999	24103
<i>139 971 270</i>	<i>24 612 104</i>	<i>20 897 823</i>	<i>14 651 766</i>	<i>568 682</i>	<i>200 701 645</i>	<i>668 544 985</i>	
404 977 765	33 845 535	47 443 067	50 316 507	3 880 154	540 463 028	2 672 977 805	241
<i>362 324 259</i>	<i>30 358 558</i>	<i>41 176 411</i>	<i>46 964 357</i>	<i>3 742 904</i>	<i>484 566 489</i>	<i>2 450 382 399</i>	
23 015 543	4 391 474	2 821 270	3 846 633		34 074 920	176 688 413	24201
<i>19 986 158</i>	<i>4 324 900</i>	<i>2 727 622</i>	<i>3 602 278</i>		<i>30 640 958</i>	<i>158 462 862</i>	
73 910 583	3 796 229	20 308 181	7 942 660	1 554 356	107 512 009	439 053 313	24202
<i>50 781 028</i>	<i>3 053 964</i>	<i>16 876 346</i>	<i>6 266 156</i>	<i>101 022</i>	<i>77 078 516</i>	<i>342 308 374</i>	
55 554 100	3 225 280	4 198 799	404 227	12 052	63 394 458	178 184 508	24203
<i>45 079 404</i>	<i>1 857 292</i>	<i>3 551 223</i>	<i>87 985</i>		<i>50 575 904</i>	<i>129 519 968</i>	
9 439 889	60 253	702 264	315 377	4 797	10 522 580	75 847 698	24204
<i>7 723 134</i>	<i>19 303</i>	<i>646 264</i>	<i>315 377</i>	<i>4 797</i>	<i>8 708 875</i>	<i>71 527 327</i>	
8 647 866	194 791	219 610	569 330	351 201	9 982 798	26 601 257	24205
*	*	*	*	*	*	*	
170 567 981	11 668 027	28 250 124	13 078 227	1 922 406	225 486 765	896 375 189	242
<i>128 702 717</i>	<i>9 255 459</i>	<i>23 853 455</i>	<i>10 533 667</i>	<i>449 392</i>	<i>172 794 690</i>	<i>716 380 180</i>	
22 317 430	1 077 592	613 241	659 550	405 540	25 073 353	138 008 998	24310
<i>12 709 193</i>	<i>811 063</i>	<i>139 981</i>	<i>570 107</i>	<i>402 496</i>	<i>14 632 840</i>	<i>110 280 997</i>	
55 243 230	1 128 775	623 476	541 249	109 798	57 646 528	330 447 662	24320
<i>52 382 094</i>	<i>830 089</i>	<i>441 808</i>	<i>392 489</i>	<i>93 253</i>	<i>54 139 733</i>	<i>314 698 379</i>	
77 560 660	2 206 367	1 236 717	1 200 799	515 338	82 719 881	468 456 660	243
<i>65 091 287</i>	<i>1 641 152</i>	<i>581 789</i>	<i>962 596</i>	<i>495 749</i>	<i>68 772 573</i>	<i>424 979 376</i>	

Catatan : angka yang tercetak miring: industri besar, yang tercetak tebal: total IBS, *: tidak dipublikasikan

Note: number in italic denote large industry, number in bold denote total large and medium industry, *: not publication

Tabel 4 Pengeluaran untuk Pekerja menurut Kode Industri dan Jenis Pengeluaran, 2014

Pengeluaran untuk Pekerja Produksi Expenditure for Production Workers						
Kode Industri Industrial Code	Upah/Gaji Wage/Salary	Upah Lembur Overtime	Hadiah/Bonus dan Sejenisnya Bonus in cash & in kind & others	Pensiun, Tunjangan Sosial, Asuransi & Sejenisnya Pension contribution, social allowance, insurance, etc	Tunjangan Kecelakaan Accident allowance	Jumlah Total
(1)	(2)	(3)	(4)	(5)	(6)	(7)
24	2 365 616 010	364 097 374	256 815 671	193 066 964	9 543 961	3 189 139 980
	<i>2 119 316 199</i>	<i>324 638 906</i>	<i>235 982 729</i>	<i>177 458 716</i>	<i>8 211 653</i>	<i>2 865 608 203</i>
25111	193 999 761	34 436 106	6 655 810	6 594 035	290 055	241 975 767
	<i>144 864 063</i>	<i>29 598 353</i>	<i>4 876 428</i>	<i>5 661 352</i>	<i>211 406</i>	<i>185 211 602</i>
25112	211 741 691	55 175 435	6 728 856	4 646 570	573 568	278 866 120
	<i>180 197 515</i>	<i>50 579 217</i>	<i>5 842 463</i>	<i>4 058 557</i>	<i>503 652</i>	<i>241 181 404</i>
25113	236 125 792	57 253 284	7 117 359	5 630 827	959 368	307 086 630
	<i>190 158 074</i>	<i>52 220 030</i>	<i>5 284 059</i>	<i>4 760 065</i>	<i>335 836</i>	<i>252 758 064</i>
25119	112 856 804	19 293 313	1 779 905	390 437	210 054	134 530 513
	<i>92 893 692</i>	<i>17 206 431</i>	<i>608 067</i>		<i>61 120</i>	<i>110 769 310</i>
25120	183 992 218	72 006 340	10 615 960	6 503 463	271 869	273 389 850
	<i>160 089 301</i>	<i>67 826 677</i>	<i>9 221 381</i>	<i>6 054 915</i>	<i>92 522</i>	<i>243 284 796</i>
25130	6 766 426	464 229	245 284	48 443	15 381	7 539 763
	*	*	*	*	*	*
251	945 482 692	238 628 707	33 143 174	23 813 775	2 320 295	1 243 388 643
	<i>770 212 977</i>	<i>217 497 958</i>	<i>25 832 398</i>	<i>20 534 889</i>	<i>1 204 536</i>	<i>1 035 282 758</i>
25200	37 850 323		164 800			38 015 123
	*	*	*	*	*	*
252	37 850 323		164 800			38 015 123
	*	*	*	*	*	*
25910	226 004 657	59 639 772	34 580 943	66 613 146	1 264 198	388 102 716
	<i>185 583 567</i>	<i>54 588 774</i>	<i>33 311 053</i>	<i>64 465 706</i>	<i>1 025 689</i>	<i>338 974 789</i>
25920	274 777 778	52 431 309	17 137 750	10 345 470	967 766	355 660 073
	<i>180 455 343</i>	<i>39 050 251</i>	<i>9 133 325</i>	<i>6 587 635</i>	<i>203 618</i>	<i>235 430 172</i>
25931	12 549 618	94 783	740 028			13 384 429
	<i>10 997 029</i>		<i>721 178</i>			<i>11 718 207</i>
25932	19 629 938	3 467 488	664 729	681 634	52 717	24 496 506
	*	*	*	*	*	*
25933	144 105 843	5 108 995	516 812	3 536 847		153 268 497
	<i>123 638 812</i>	<i>5 057 528</i>		<i>3 355 490</i>		<i>132 051 830</i>
25934	174 722 948	113 474 712	8 502 066	2 929 042	432 303	300 061 071
	<i>150 841 492</i>	<i>111 180 314</i>	<i>7 509 658</i>	<i>2 821 604</i>	<i>413 383</i>	<i>272 766 451</i>
25940	355 570 335	48 740 904	11 560 901	5 429 315	821 122	422 122 577
	<i>325 260 691</i>	<i>47 131 606</i>	<i>10 805 864</i>	<i>3 563 680</i>	<i>660 157</i>	<i>387 421 998</i>
25951	187 285 208	65 261 084	11 595 507	3 218 959	289 543	267 650 301
	<i>159 639 131</i>	<i>61 062 899</i>	<i>8 635 520</i>	<i>1 112 875</i>	<i>23 913</i>	<i>230 474 338</i>

Catatan : angka yang tercetak miring: industri besar, yang tercetak tebal: total IBS, *: tidak dipublikasikan
Note: number in italic denote large industry, number in bold denote total large and medium industry, *: not publication

Table 4 Expenditure on Workers by Industrial Code and Type of Expenditure, 2014

Nilai - Value (000 Rp)

Pengeluaran untuk Pekerja Lainnya Expenditure for Other Workers						Jumlah Pengeluaran Seluruh Pekerja Total Expenditure	Kode Industri Industrial Code
Upah/Gaji Wage/Salary	Upah Lembur Overtime	Hadiah/Bonus dan Sejenisnya Bonus in cash & in kind & others	Pensiun, Tunjangan Sosial, Asuransi & Sejenisnya Pension contribution, social allowance, insurance, etc	Tunjangan Kecelakaan Accident allowance	Jumlah Total		
(8)	(9)	(10)	(11)	(12)	(13)	(14)	(1)
653 106 406	47 719 929	76 929 908	64 595 533	6 317 898	848 669 674	4 037 809 654	24
<i>556 118 263</i>	<i>41 255 169</i>	<i>65 611 655</i>	<i>58 460 620</i>	<i>4 688 045</i>	<i>726 133 752</i>	<i>3 591 741 955</i>	
56 744 772	11 654 481	2 197 141	1 218 046	30 183	71 844 623	313 820 390	25111
<i>42 563 905</i>	<i>10 507 561</i>	<i>1 684 381</i>	<i>1 055 883</i>	<i>10 838</i>	<i>55 822 568</i>	<i>241 034 170</i>	
62 007 811	7 645 345	4 806 869	1 029 591	100 562	75 590 178	354 456 298	25112
<i>48 215 492</i>	<i>5 979 307</i>	<i>4 328 284</i>	<i>413 313</i>	<i>65 723</i>	<i>59 002 119</i>	<i>300 183 523</i>	
138 579 293	7 257 092	1 761 667	3 690 427	549 877	151 838 356	458 924 986	25113
<i>116 284 957</i>	<i>5 825 530</i>	<i>924 278</i>	<i>3 392 024</i>	<i>188 281</i>	<i>126 615 070</i>	<i>379 373 134</i>	
35 124 345	2 433 180	417 056	79 534	47 779	38 101 894	172 632 407	25119
<i>31 209 178</i>	<i>1 929 128</i>	<i>219 725</i>		<i>5 093</i>	<i>33 363 124</i>	<i>144 132 434</i>	
57 069 934	4 810 690	2 766 673	1 023 363	63 974	65 734 634	339 124 484	25120
<i>47 047 337</i>	<i>4 008 967</i>	<i>1 887 788</i>	<i>644 011</i>	<i>2 657</i>	<i>53 590 760</i>	<i>296 875 556</i>	
4 304 377		97 117	15 743	4 998	4 422 235	11 961 998	25130
*	*	*	*	*	*	*	
353 830 532	33 800 788	12 046 523	7 056 704	797 373	407 531 920	1 650 920 563	251
<i>286 157 753</i>	<i>28 250 493</i>	<i>9 044 456</i>	<i>5 505 231</i>	<i>272 592</i>	<i>329 230 525</i>	<i>1 364 513 283</i>	
52 800		4 400			57 200	38 072 323	25200
*	*	*	*	*	*	*	
52 800		4 400			57 200	38 072 323	252
*	*	*	*	*	*	*	
71 764 885	3 070 440	6 338 969	5 974 170	59 878	87 208 342	475 311 058	25910
<i>56 889 971</i>	<i>2 544 699</i>	<i>5 550 574</i>	<i>5 294 748</i>	<i>21 391</i>	<i>70 301 383</i>	<i>409 276 172</i>	
124 649 889	7 395 140	13 499 761	7 623 961	512 231	153 680 982	509 341 055	25920
<i>89 306 021</i>	<i>5 369 130</i>	<i>8 810 298</i>	<i>5 546 128</i>	<i>265 872</i>	<i>109 297 449</i>	<i>344 727 621</i>	
1 771 550	280 407	37 650			2 089 607	15 474 036	25931
<i>899 050</i>		<i>35 800</i>			<i>934 850</i>	<i>12 653 057</i>	
3 890 232	102 992	70 880	616 356	1	4 680 461	29 176 967	25932
*	*	*	*	*	*	*	
42 887 646	310 379	152 989	1 128 917		44 479 931	197 748 428	25933
<i>40 439 053</i>	<i>298 532</i>	<i>46 000</i>	<i>1 100 245</i>		<i>41 883 830</i>	<i>173 935 660</i>	
46 314 971	28 355 950	2 185 871	238 755	33	77 095 580	377 156 651	25934
<i>39 053 011</i>	<i>27 544 878</i>	<i>1 994 179</i>	<i>207 020</i>		<i>68 799 088</i>	<i>341 565 539</i>	
147 852 000	10 095 905	5 670 906	934 372	262 072	164 815 255	586 937 832	25940
<i>137 462 241</i>	<i>9 782 668</i>	<i>5 433 182</i>	<i>803 591</i>	<i>236 807</i>	<i>153 718 489</i>	<i>541 140 487</i>	
73 852 211	6 121 141	6 623 062	1 304 897	123 760	88 025 071	355 675 372	25951
<i>62 593 145</i>	<i>4 848 699</i>	<i>5 300 118</i>	<i>721 437</i>	<i>4 607</i>	<i>73 468 006</i>	<i>303 942 344</i>	

Catatan : angka yang tercetak miring: industri besar, yang tercetak tebal: total IBS, *: tidak dipublikasikan

Note: number in italic denote large industry, number in bold denote total large and medium industry, *: not publication

Tabel 4 Pengeluaran untuk Pekerja menurut Kode Industri dan Jenis Pengeluaran, 2014

Kode Industri <i>Industrial Code</i>	Pengeluaran untuk Pekerja Produksi <i>Expenditure for Production Workers</i>					
	Upah/Gaji <i>Wage/Salary</i>	Upah Lembur <i>Overtime</i>	Hadiah/Bonus dan Sejenisnya <i>Bonus in cash & in kind & others</i>	Pensiun, Tunjangan Sosial, Asuransi & Sejenisnya <i>Pension contribution, social allowance, insurance, etc</i>	Tunjangan Kecelakaan <i>Accident allowance</i>	Jumlah <i>Total</i>
(1)	(2)	(3)	(4)	(5)	(6)	(7)
25952	348 431 663	46 759 464	20 543 737	27 368 944	1 213 782	444 317 590
	<i>301 534 242</i>	<i>42 052 488</i>	<i>17 399 204</i>	<i>21 463 362</i>	<i>1 065 996</i>	<i>383 515 292</i>
25991	83 442 899	23 655 192	6 833 844	9 055 659	115 602	123 103 196
	<i>72 766 232</i>	<i>23 516 719</i>	<i>6 345 788</i>	<i>8 762 191</i>	<i>87 531</i>	<i>111 478 461</i>
25992	423 004 500	15 397 230	19 272 719	9 119 603	2 225 091	469 019 143
	<i>374 072 585</i>	<i>11 857 846</i>	<i>17 029 123</i>	<i>8 005 833</i>	<i>2 032 705</i>	<i>412 998 092</i>
25993	331 825 843	35 955 236	1 657 380	2 997 157	20 025	372 455 641
	<i>314 086 506</i>	<i>35 392 649</i>	<i>1 105 536</i>	<i>2 714 259</i>	<i>19 080</i>	<i>353 318 030</i>
25994	25 989 817		70 518			26 060 335
	*	*	*	*	*	*
25995	24 366 409	215 097	967 894	2 098 486	492 215	28 140 101
	<i>19 256 413</i>		<i>789 837</i>	<i>2 048 979</i>	<i>409 480</i>	<i>22 504 709</i>
25999	151 541 335	12 351 169	8 449 882	5 219 777	176 576	177 738 739
	<i>88 536 649</i>	<i>5 776 595</i>	<i>5 120 192</i>	<i>1 998 652</i>	<i>80 000</i>	<i>101 512 088</i>
259	2 783 248 791	482 552 435	143 094 710	148 614 039	8 070 940	3 565 580 915
	<i>2 334 703 713</i>	<i>436 667 669</i>	<i>117 906 278</i>	<i>126 900 266</i>	<i>6 021 552</i>	<i>3 022 199 478</i>
25	3 766 581 806	721 181 142	176 402 684	172 427 814	10 391 235	4 846 984 681
	<i>3 141 524 693</i>	<i>654 165 627</i>	<i>143 738 676</i>	<i>147 435 155</i>	<i>7 226 088</i>	<i>4 094 090 239</i>
26110	1 119 885 962	226 329 769	32 037 207	21 551 272	341 258	1 400 145 468
	<i>1 091 057 339</i>	<i>222 373 326</i>	<i>28 643 527</i>	<i>20 953 204</i>	<i>330 131</i>	<i>1 363 357 527</i>
26120	895 492 145	184 498 953	56 920 090	53 695 993	7 964 043	1 198 571 224
	<i>828 428 871</i>	<i>167 558 137</i>	<i>53 471 688</i>	<i>49 671 804</i>	<i>7 463 254</i>	<i>1 106 593 754</i>
261	2 015 378 107	410 828 722	88 957 297	75 247 265	8 305 301	2 598 716 692
	<i>1 919 486 210</i>	<i>389 931 463</i>	<i>82 115 215</i>	<i>70 625 008</i>	<i>7 793 385</i>	<i>2 469 951 281</i>
26210	161 985 350	13 008 440	1 550 102	869 973		177 413 865
	<i>142 591 897</i>	<i>12 553 908</i>	<i>1 550 102</i>	<i>869 973</i>		<i>157 565 880</i>
26220	12 196 396	147 453	100 340	241 935	12 806	12 698 930
	*	*	*	*	*	*
262	174 181 746	13 155 893	1 650 442	1 111 908	12 806	190 112 795
	<i>152 469 636</i>	<i>12 653 851</i>	<i>1 550 102</i>	<i>928 440</i>		<i>167 602 029</i>
26310	26 627 939	2 335 224	7 541	180 000		29 150 704
	<i>20 327 090</i>	<i>2 276 244</i>				<i>22 603 334</i>
26320	*	*	*	*	*	*
26390	20 279 160	2 238 946	377 081			22 895 187
	<i>16 438 234</i>	<i>1 076 998</i>	<i>352 793</i>			<i>17 868 025</i>
263	47 295 849	4 574 170	384 622	180 000		52 434 641
	<i>36 765 324</i>	<i>3 353 242</i>	<i>352 793</i>			<i>40 471 359</i>

Catatan : angka yang tercetak miring: industri besar, yang tercetak tebal: total IBS, *: tidak dipublikasikan
 Note: number in italic denote large industry, number in bold denote total large and medium industry, *: not publication

Table 4 Expenditure on Workers by Industrial Code and Type of Expenditure, 2014

Nilai - Value (000 Rp)

Pengeluaran untuk Pekerja Lainnya Expenditure for Other Workers						Jumlah Pengeluaran Seluruh Pekerja Total Expenditure	Kode Industri Industrial Code
Upah/Gaji Wage/Salary	Upah Lembur Overtime	Hadiah/Bonus dan Sejenisnya Bonus in cash & in kind & others	Pensiun, Tunjangan Sosial, Asuransi & Sejenisnya Pension contribution, social allowance, insurance, etc	Tunjangan Kecelakaan Accident allowance	Jumlah Total		
(8)	(9)	(10)	(11)	(12)	(13)	(14)	(1)
90 213 988	9 962 158	11 115 025	2 031 401	513 295	113 835 867	558 153 457	25952
<i>75 390 796</i>	<i>9 398 850</i>	<i>8 001 525</i>	<i>1 478 796</i>	<i>380 646</i>	<i>94 650 613</i>	<i>478 165 905</i>	
38 242 159	2 081 568	1 626 961	9 650 979	36 491	51 638 158	174 741 354	25991
<i>36 214 757</i>	<i>2 033 343</i>	<i>1 579 055</i>	<i>9 618 520</i>	<i>30 778</i>	<i>49 476 453</i>	<i>160 954 914</i>	
111 672 786	3 940 505	9 291 719	2 011 798	781 840	127 698 648	596 717 791	25992
<i>99 848 821</i>	<i>3 574 498</i>	<i>8 574 092</i>	<i>1 709 787</i>	<i>680 814</i>	<i>114 388 012</i>	<i>527 386 104</i>	
141 812 037	15 263 962	449 644	1 264 761	2 274	158 792 678	531 248 319	25993
<i>138 922 598</i>	<i>15 208 708</i>	<i>136 085</i>	<i>1 151 323</i>	<i>1 990</i>	<i>155 420 704</i>	<i>508 738 734</i>	
172 014		11 134			183 148	26 243 483	25994
*	*	*	*	*	*	*	
4 412 743	20 290	238 499	98 778	113 388	4 883 698	33 023 799	25995
<i>3 374 483</i>		<i>223 731</i>	<i>93 909</i>	<i>110 466</i>	<i>3 802 589</i>	<i>26 307 298</i>	
33 467 019	2 019 698	2 726 667	1 680 483	79 669	39 973 536	217 712 275	25999
<i>12 047 448</i>	<i>228 008</i>	<i>1 675 838</i>	<i>204 450</i>	<i>75 000</i>	<i>14 230 744</i>	<i>115 742 832</i>	
932 976 130	89 020 535	60 039 737	34 559 628	2 484 932	1 119 080 962	4 684 661 877	259
<i>792 867 021</i>	<i>80 832 013</i>	<i>47 360 477</i>	<i>27 929 954</i>	<i>1 808 371</i>	<i>950 797 836</i>	<i>3 972 997 314</i>	
1 286 859 462	122 821 323	72 090 660	41 616 332	3 282 305	1 526 670 082	6 373 654 763	25
<i>1 079 024 774</i>	<i>109 082 506</i>	<i>56 404 933</i>	<i>33 435 185</i>	<i>2 080 963</i>	<i>1 280 028 361</i>	<i>5 374 118 600</i>	
253 241 817	39 748 034	11 022 200	2 407 995	357	306 420 403	1 706 565 871	26110
<i>243 291 238</i>	<i>38 598 615</i>	<i>9 959 259</i>	<i>2 248 130</i>		<i>294 097 242</i>	<i>1 657 454 769</i>	
183 741 693	30 143 457	10 410 380	16 440 213	972 423	241 708 166	1 440 279 390	26120
<i>172 326 596</i>	<i>28 615 395</i>	<i>9 893 476</i>	<i>15 760 521</i>	<i>947 091</i>	<i>227 543 079</i>	<i>1 334 136 833</i>	
436 983 510	69 891 491	21 432 580	18 848 208	972 780	548 128 569	3 146 845 261	261
<i>415 617 834</i>	<i>67 214 010</i>	<i>19 852 735</i>	<i>18 008 651</i>	<i>947 091</i>	<i>521 640 321</i>	<i>2 991 591 602</i>	
20 889 472	7 911 687	2 328 979	408 830		31 538 968	208 952 833	26210
<i>19 553 109</i>	<i>7 888 946</i>	<i>2 328 979</i>	<i>408 830</i>		<i>30 179 864</i>	<i>187 745 744</i>	
2 217 270	73 458	5 593	74 958	1 793	2 373 072	15 072 002	26220
*	*	*	*	*	*	*	
23 106 742	7 985 145	2 334 572	483 788	1 793	33 912 040	224 024 835	262
<i>21 344 544</i>	<i>7 962 404</i>	<i>2 328 979</i>	<i>483 788</i>		<i>32 119 715</i>	<i>199 721 744</i>	
7 916 643	113 911	26 056			8 056 610	37 207 314	26310
<i>4 500 070</i>	<i>103 911</i>				<i>4 603 981</i>	<i>27 207 315</i>	
*	*	*	*	*	*	*	26320
3 254 372	341 759	81 612			3 677 743	26 572 930	26390
<i>2 428 585</i>	<i>322 051</i>	<i>66 362</i>			<i>2 816 998</i>	<i>20 685 023</i>	
11 171 015	455 670	107 668			11 734 353	64 168 994	263
<i>6 928 655</i>	<i>425 962</i>	<i>66 362</i>			<i>7 420 979</i>	<i>47 892 338</i>	

Catatan : angka yang tercetak miring: industri besar, yang tercetak tebal: total IBS, *: tidak dipublikasikan

Note: number in italic denote large industry, number in bold denote total large and medium industry, *: not publication

Tabel 4 Pengeluaran untuk Pekerja menurut Kode Industri dan Jenis Pengeluaran, 2014

Kode Industri <i>Industrial Code</i>	Pengeluaran untuk Pekerja Produksi <i>Expenditure for Production Workers</i>					
	Upah/Gaji <i>Wage/Salary</i>	Upah Lembur <i>Overtime</i>	Hadiah/Bonus dan Sejenisnya <i>Bonus in cash & in kind & others</i>	Pensiun, Tunjangan Sosial, Asuransi & Sejenisnya <i>Pension contribution, social allowance, insurance, etc</i>	Tunjangan Kecelakaan <i>Accident allowance</i>	Jumlah <i>Total</i>
(1)	(2)	(3)	(4)	(5)	(6)	(7)
26410	914 041 777	242 569 101	81 622 064	35 455 228	7 165 426	1 280 853 596
	<i>893 888 046</i>	<i>241 694 884</i>	<i>81 199 293</i>	<i>35 254 825</i>	<i>7 142 570</i>	<i>1 259 179 618</i>
26420	3 778 712		129 766			3 908 478
26490	331 858 982	82 575 823	20 713 747	31 235 799	315 381	466 699 732
	<i>297 687 927</i>	<i>74 208 886</i>	<i>19 325 025</i>	<i>30 849 348</i>	<i>309 239</i>	<i>422 380 425</i>
264	1 249 679 471	325 144 924	102 465 577	66 691 027	7 480 807	1 751 461 806
	<i>1 191 575 973</i>	<i>315 903 770</i>	<i>100 524 318</i>	<i>66 104 173</i>	<i>7 451 809</i>	<i>1 681 560 043</i>
26511	10 713 479	587 400	659 166	561 377	2 965	12 524 387
	<i>9 867 115</i>	<i>587 400</i>	<i>609 394</i>	<i>550 330</i>		<i>11 614 239</i>
26512	20 108 467	11 451 385	1 232 444	160 604	57 764	33 010 664
	<i>17 905 514</i>	<i>11 359 175</i>	<i>906 313</i>	<i>160 604</i>		<i>30 331 606</i>
26513	*	*	*	*	*	*
	*	*	*	*	*	*
26520	15 408 644	625 066	777 373	71 149	824	16 883 056
	*	*	*	*	*	*
265	63 174 323	34 549 483	5 437 256	3 911 948	864 306	107 937 316
	<i>49 045 362</i>	<i>33 832 207</i>	<i>4 644 730</i>	<i>3 829 752</i>	<i>802 753</i>	<i>92 154 804</i>
26601	1 854 368	97 224	261 199	381 641	15 962	2 610 394
	*	*	*	*	*	*
26602	27 153 184	2 887 575	1 592 640	787 757	93 557	32 514 713
	<i>22 757 446</i>	<i>2 854 594</i>	<i>899 640</i>	<i>455 984</i>	<i>91 538</i>	<i>27 059 202</i>
266	29 007 552	2 984 799	1 853 839	1 169 398	109 519	35 125 107
	<i>22 854 670</i>	<i>2 951 818</i>	<i>1 160 839</i>	<i>837 625</i>	<i>107 500</i>	<i>27 912 452</i>
26710	*	*	*	*	*	*
	*	*	*	*	*	*
26791	*	*	*	*	*	*
	*	*	*	*	*	*
26792	*	*	*	*	*	*
	*	*	*	*	*	*
267	177 873 331	37 758 853	3 051 900	2 648 029		221 332 113
	<i>176 595 256</i>	<i>37 483 009</i>	<i>2 993 696</i>	<i>2 622 475</i>		<i>219 694 436</i>
26800	17 757 127	6 463 951	19 044	53 680		24 293 802
	<i>13 943 392</i>	<i>5 938 367</i>				<i>19 881 759</i>
268	17 757 127	6 463 951	19 044	53 680		24 293 802
	<i>13 943 392</i>	<i>5 938 367</i>				<i>19 881 759</i>
26	3 774 347 506	835 460 795	203 819 977	151 013 255	16 772 739	4 981 414 272
	<i>3 562 735 823</i>	<i>802 047 727</i>	<i>193 341 693</i>	<i>144 947 473</i>	<i>16 155 447</i>	<i>4 719 228 163</i>

Catatan : angka yang tercetak miring: industri besar, yang tercetak tebal: total IBS, *: tidak dipublikasikan

Note: number in italic denote large industry, number in bold denote total large and medium industry, *: not publication

Table 4 Expenditure on Workers by Industrial Code and Type of Expenditure, 2014

Nilai - Value (000 Rp)

Pengeluaran untuk Pekerja Lainnya Expenditure for Other Workers							Jumlah Pengeluaran Seluruh Pekerja Total Expenditure	Kode Industri Industrial Code
Upah/Gaji Wage/Salary	Upah Lembur Overtime	Hadiah/Bonus dan Sejenisnya Bonus in cash & in kind & others	Pensiun, Tunjangan Sosial, Asuransi & Sejenisnya Pension contribution, social allowance, insurance, etc	Tunjangan Kecelakaan Accident allowance	Jumlah Total	Jumlah		
(8)	(9)	(10)	(11)	(12)	(13)	(14)	(1)	
107 934 829	5 512 096	3 362 652	1 581 543	20 125 974	138 517 094	1 419 370 690	26410	
<i>96 176 403</i>	<i>5 194 270</i>	<i>3 007 812</i>	<i>1 425 121</i>	<i>20 121 474</i>	<i>125 925 080</i>	<i>1 385 104 698</i>		
129 635		10 803			140 438	4 048 916	26420	
60 972 026	2 005 817	2 908 912	2 326 337	94 101	68 307 193	535 006 925	26490	
<i>54 874 843</i>	<i>1 840 598</i>	<i>2 725 903</i>	<i>2 271 380</i>	<i>89 478</i>	<i>61 802 202</i>	<i>484 182 627</i>		
169 036 490	7 517 913	6 282 367	3 907 880	20 220 075	206 964 725	1 958 426 531	264	
<i>151 051 246</i>	<i>7 034 868</i>	<i>5 733 715</i>	<i>3 696 501</i>	<i>20 210 952</i>	<i>187 727 282</i>	<i>1 869 287 325</i>		
3 485 428	457 389	272 134	374 881	1 483	4 591 315	17 115 702	26511	
<i>3 204 026</i>	<i>457 389</i>	<i>258 075</i>	<i>371 553</i>		<i>4 291 043</i>	<i>15 905 282</i>		
16 714 669		1 967 399	6 339		18 688 407	51 699 071	26512	
<i>13 548 762</i>		<i>1 467 704</i>	<i>6 339</i>		<i>15 022 805</i>	<i>45 354 411</i>		
*	*	*	*	*	*	*	26513	
*	*	*	*	*	*	*		
5 104 349	206 732	195 557	5 158		5 511 796	22 394 852	26520	
<i>*</i>	<i>*</i>	<i>*</i>	<i>*</i>	<i>*</i>	<i>*</i>	<i>*</i>		
30 379 479	864 405	3 100 447	1 290 866	20 638	35 655 835	143 593 151	265	
<i>22 286 821</i>	<i>657 673</i>	<i>2 429 386</i>	<i>1 282 380</i>	<i>19 155</i>	<i>26 675 415</i>	<i>118 830 219</i>		
2 544 735		181 388	46 436		2 772 559	5 382 953	26601	
<i>*</i>	<i>*</i>	<i>*</i>	<i>*</i>	<i>*</i>	<i>*</i>	<i>*</i>		
11 857 088	555 643	1 281 904	763 594	1 346	14 459 575	46 974 288	26602	
<i>10 556 920</i>	<i>528 046</i>	<i>1 086 439</i>	<i>760 229</i>		<i>12 931 634</i>	<i>39 990 836</i>		
14 401 823	555 643	1 463 292	810 030	1 346	17 232 134	52 357 241	266	
<i>12 733 581</i>	<i>528 046</i>	<i>1 267 827</i>	<i>806 665</i>		<i>15 336 119</i>	<i>43 248 571</i>		
<i>*</i>	<i>*</i>	<i>*</i>	<i>*</i>	<i>*</i>	<i>*</i>	<i>*</i>	26710	
<i>*</i>	<i>*</i>	<i>*</i>	<i>*</i>	<i>*</i>	<i>*</i>	<i>*</i>		
<i>*</i>	<i>*</i>	<i>*</i>	<i>*</i>	<i>*</i>	<i>*</i>	<i>*</i>	26791	
<i>*</i>	<i>*</i>	<i>*</i>	<i>*</i>	<i>*</i>	<i>*</i>	<i>*</i>		
<i>*</i>	<i>*</i>	<i>*</i>	<i>*</i>	<i>*</i>	<i>*</i>	<i>*</i>	26792	
<i>*</i>	<i>*</i>	<i>*</i>	<i>*</i>	<i>*</i>	<i>*</i>	<i>*</i>		
35 011 412	29 161 960	311 629	269 677		64 754 678	286 086 791	267	
<i>34 779 347</i>	<i>29 064 801</i>	<i>302 559</i>	<i>265 041</i>		<i>64 411 748</i>	<i>284 106 184</i>		
14 338 150	1 212 023	28 480	98 000		15 676 653	39 970 455	26800	
<i>9 186 887</i>	<i>918 199</i>				<i>10 105 086</i>	<i>29 986 845</i>		
14 338 150	1 212 023	28 480	98 000		15 676 653	39 970 455	268	
<i>9 186 887</i>	<i>918 199</i>				<i>10 105 086</i>	<i>29 986 845</i>		
734 428 621	117 644 250	35 061 035	25 708 449	21 216 632	934 058 987	5 915 473 259	26	
<i>673 928 915</i>	<i>113 805 963</i>	<i>31 981 563</i>	<i>24 543 026</i>	<i>21 177 198</i>	<i>865 436 665</i>	<i>5 584 664 828</i>		

Catatan : angka yang tercetak miring: industri besar, yang tercetak tebal: total IBS, *: tidak dipublikasikan

Note: number in italic denote large industry, number in bold denote total large and medium industry, *: not publication

Tabel 4 Pengeluaran untuk Pekerja menurut Kode Industri dan Jenis Pengeluaran, 2014

Kode Industri <i>Industrial Code</i>	Pengeluaran untuk Pekerja Produksi <i>Expenditure for Production Workers</i>					
	Upah/Gaji <i>Wage/Salary</i>	Upah Lembur <i>Overtime</i>	Hadiah/Bonus dan Sejenisnya <i>Bonus in cash & in kind & others</i>	Pensiun, Tunjangan Sosial, Asuransi & Sejenisnya <i>contribution, social allowance, insurance, etc</i>	Tunjangan Kecelakaan <i>Accident allowance</i>	Jumlah <i>Total</i>
(1)	(2)	(3)	(4)	(5)	(6)	(7)
27111	*	*	*	*	*	*
	*	*	*	*	*	*
27112	15 949 989	2 235 541	776 355	799 612		19 761 497
	<i>10 440 048</i>	<i>1 711 113</i>	<i>435 070</i>	<i>543 478</i>		<i>13 129 709</i>
27113	581 045 444	113 848 577	25 629 718	14 364 163	3 142 699	738 030 601
	<i>568 912 024</i>	<i>113 291 692</i>	<i>25 371 763</i>	<i>14 239 115</i>	<i>3 142 655</i>	<i>724 957 249</i>
27120	186 143 116	48 323 976	32 706 870	9 343 880	453 780	276 971 622
	<i>158 870 924</i>	<i>44 632 489</i>	<i>31 953 449</i>	<i>8 640 448</i>	<i>346 027</i>	<i>244 443 337</i>
271	818 497 191	164 408 094	59 112 943	24 507 655	3 596 479	1 070 122 362
	<i>773 581 638</i>	<i>159 635 294</i>	<i>57 760 282</i>	<i>23 423 041</i>	<i>3 488 682</i>	<i>1 017 888 937</i>
27201	201 832 003	49 730 259	8 684 577	1 083 277	290 452	261 620 568
	<i>196 290 983</i>	<i>48 666 041</i>	<i>6 156 189</i>	<i>167 993</i>	<i>290 452</i>	<i>251 571 658</i>
27202	167 465 449	49 089 857	30 161 622	8 170 370	3 312 098	258 199 396
	<i>157 372 382</i>	<i>48 757 105</i>	<i>29 922 642</i>	<i>8 058 116</i>	<i>3 312 098</i>	<i>247 422 343</i>
272	369 297 452	98 820 116	38 846 199	9 253 647	3 602 550	519 819 964
	<i>353 663 365</i>	<i>97 423 146</i>	<i>36 078 831</i>	<i>8 226 109</i>	<i>3 602 550</i>	<i>498 994 001</i>
27310	601 722 174	101 329 616	6 622 599	80 134 641	113 195	789 922 225
	<i>563 397 067</i>	<i>96 661 367</i>	<i>6 203 028</i>	<i>79 292 031</i>	<i>89 139</i>	<i>745 642 632</i>
27320	386 621 549	85 502 215	53 694 880	16 057 461	2 042 629	543 918 734
	<i>363 809 918</i>	<i>81 798 352</i>	<i>52 963 148</i>	<i>14 111 901</i>	<i>1 498 806</i>	<i>514 182 125</i>
27330	49 922 902	3 374 316	495 902	1 439 247	7 291	55 239 658
	<i>46 382 676</i>	<i>3 191 496</i>	<i>495 902</i>	<i>1 439 247</i>	<i>7 291</i>	<i>51 516 612</i>
273	1 038 266 625	190 206 147	60 813 381	97 631 349	2 163 115	1 389 080 617
	<i>973 589 661</i>	<i>181 651 215</i>	<i>59 662 078</i>	<i>94 843 179</i>	<i>1 595 236</i>	<i>1 311 341 369</i>
27401	145 487 821	16 382 900	8 980 979	721 228	90 813	171 663 741
	<i>138 415 794</i>	<i>15 654 734</i>	<i>8 933 478</i>	<i>720 246</i>	<i>87 900</i>	<i>163 812 152</i>
27402	40 431 502	2 728 729	6 938 860	81 725	1 357 522	51 538 338
	*	*	*	*	*	*
27403	414 714 659	56 921 075	278 094	10 016 836	391 125	482 321 789
	<i>406 091 329</i>	<i>54 758 879</i>	<i>278 094</i>	<i>10 016 836</i>	<i>391 125</i>	<i>471 536 263</i>
27409	52 815 207	7 059 744	829 240	3 125 052	543 846	64 373 089
	<i>50 418 809</i>	<i>7 002 918</i>	<i>813 400</i>	<i>2 715 052</i>	<i>466 154</i>	<i>61 416 333</i>
274	653 449 189	83 092 448	17 027 173	13 944 841	2 383 306	769 896 957
	<i>634 950 285</i>	<i>80 145 260</i>	<i>16 951 832</i>	<i>13 533 859</i>	<i>2 302 701</i>	<i>747 883 937</i>
27510	254 355 088	128 037 322	10 646 772	6 135 434	2 414 410	401 589 026
	<i>240 069 070</i>	<i>125 959 201</i>	<i>10 220 544</i>	<i>5 868 507</i>	<i>2 323 177</i>	<i>384 440 499</i>

Catatan : angka yang tercetak miring: industri besar, yang tercetak tebal: total IBS, *: tidak dipublikasikan
 Note: number in italic denote large industry, number in bold denote total large and medium industry, *: not publication

Table 4 Expenditure on Workers by Industrial Code and Type of Expenditure, 2014

Nilai - Value (000 Rp)

Pengeluaran untuk Pekerja Lainnya Expenditure for Other Workers							
Upah/Gaji Wage/Salary	Upah Lembur Overtime	Hadiah/Bonus dan Sejenisnya Bonus in cash & in kind & others	Pensiun, Tunjangan Sosial, Asuransi & Sejenisnya Pension contribution, social allowance, insurance, etc	Tunjangan Kecelakaan Accident allowance	Jumlah Total	Jumlah Pengeluaran Seluruh Pekerja Total Expenditure	Kode Industri Industrial Code
(8)	(9)	(10)	(11)	(12)	(13)	(14)	(1)
*	*	*	*	*	*	*	27111
*	*	*	*	*	*	*	
10 333 871	1 988 820	127 707	128 062		12 578 460	32 339 957	27112
<i>8 511 025</i>	<i>1 838 198</i>	<i>58 617</i>	<i>89 074</i>		<i>10 496 914</i>	<i>23 626 623</i>	
392 218 534	27 171 136	20 328 459	5 693 516	992 233	446 403 878	1 184 434 479	27113
<i>389 098 396</i>	<i>27 053 173</i>	<i>20 139 507</i>	<i>5 693 012</i>	<i>992 124</i>	<i>442 976 212</i>	<i>1 167 933 461</i>	
217 197 520	17 669 754	11 571 645	2 780 826	607 599	249 827 344	526 798 966	27120
<i>201 676 198</i>	<i>16 503 086</i>	<i>11 038 810</i>	<i>2 531 291</i>	<i>501 172</i>	<i>232 250 557</i>	<i>476 693 894</i>	
640 374 492	46 829 710	32 027 811	8 602 404	1 599 832	729 434 249	1 799 556 611	271
<i>619 910 186</i>	<i>45 394 457</i>	<i>31 236 934</i>	<i>8 313 377</i>	<i>1 493 296</i>	<i>706 348 250</i>	<i>1 724 237 187</i>	
156 284 189	24 089 873	1 255 223	227 498		181 856 783	443 477 351	27201
<i>153 654 771</i>	<i>23 887 385</i>	<i>571 563</i>	<i>20 540</i>		<i>178 134 259</i>	<i>429 705 917</i>	
62 193 339	15 589 993	19 852 181	956 036	1 014 577	99 606 126	357 805 522	27202
<i>59 304 871</i>	<i>15 484 557</i>	<i>19 835 053</i>	<i>952 681</i>	<i>1 014 577</i>	<i>96 591 739</i>	<i>344 014 082</i>	
218 477 528	39 679 866	21 107 404	1 183 534	1 014 577	281 462 909	801 282 873	272
<i>212 959 642</i>	<i>39 371 942</i>	<i>20 406 616</i>	<i>973 221</i>	<i>1 014 577</i>	<i>274 725 998</i>	<i>773 719 999</i>	
102 575 549	11 225 897	1 211 871	1 195 014	31 234	116 239 565	906 161 790	27310
<i>90 078 680</i>	<i>10 699 098</i>	<i>950 964</i>	<i>685 056</i>	<i>25 220</i>	<i>102 439 018</i>	<i>848 081 650</i>	
187 279 916	19 938 365	31 946 626	14 827 066	38 524	254 030 497	797 949 231	27320
<i>181 623 983</i>	<i>19 911 296</i>	<i>31 886 275</i>	<i>14 732 977</i>	<i>36 175</i>	<i>248 190 706</i>	<i>762 372 831</i>	
9 929 017	2 512 312	461 159	317 961	1 251	13 221 700	68 461 358	27330
<i>9 125 230</i>	<i>2 465 111</i>	<i>461 159</i>	<i>317 961</i>	<i>1 251</i>	<i>12 370 712</i>	<i>63 887 324</i>	
299 784 482	33 676 574	33 619 656	16 340 041	71 009	383 491 762	1 772 572 379	273
<i>280 827 893</i>	<i>33 075 505</i>	<i>33 298 398</i>	<i>15 735 994</i>	<i>62 646</i>	<i>363 000 436</i>	<i>1 674 341 805</i>	
29 160 408	1 270 132	1 456 286	163 945	1 871	32 052 642	203 716 383	27401
<i>26 351 987</i>	<i>1 270 132</i>	<i>1 452 214</i>	<i>163 945</i>		<i>29 238 278</i>	<i>193 050 430</i>	
6 989 986	421 020	1 657 208	1 679 288	185 116	10 932 618	62 470 956	27402
*	*	*	*	*	*	*	
179 045 363	16 245 497	1 130 929	3 705 844	222 404	200 350 037	682 671 826	27403
<i>176 879 628</i>	<i>16 056 367</i>	<i>1 130 929</i>	<i>3 705 844</i>	<i>222 404</i>	<i>197 995 172</i>	<i>669 531 435</i>	
22 619 727	3 517 568	269 040	1 088 737		27 495 072	91 868 161	27409
<i>21 343 375</i>	<i>3 431 156</i>	<i>263 280</i>	<i>1 088 737</i>		<i>26 126 548</i>	<i>87 542 881</i>	
237 815 484	21 454 217	4 513 463	6 637 814	409 391	270 830 369	1 040 727 326	274
<i>231 315 534</i>	<i>21 178 675</i>	<i>4 495 231</i>	<i>6 637 814</i>	<i>407 520</i>	<i>264 034 774</i>	<i>1 011 918 711</i>	
127 282 837	43 636 015	8 676 563	1 066 156	922 102	181 583 673	583 172 699	27510
<i>124 716 276</i>	<i>43 188 777</i>	<i>8 488 905</i>	<i>1 025 591</i>	<i>901 178</i>	<i>178 320 727</i>	<i>562 761 226</i>	

Catatan : angka yang tercetak miring: industri besar, yang tercetak tebal: total IBS, *: tidak dipublikasikan

Note: number in italic denote large industry, number in bold denote total large and medium industry, *: not publication

Tabel 4 Pengeluaran untuk Pekerja menurut Kode Industri dan Jenis Pengeluaran, 2014

Kode Industri <i>Industrial Code</i>	Pengeluaran untuk Pekerja Produksi <i>Expenditure for Production Workers</i>					
	Upah/Gaji <i>Wage/Salary</i>	Upah Lembur <i>Overtime</i>	Hadiah/Bonus dan Sejenisnya <i>Bonus in cash & in kind & others</i>	Pensiun, Tunjangan Sosial, Asuransi & Sejenisnya <i>Pension contribution, social allowance, insurance, etc</i>	Tunjangan Kecelakaan <i>Accident allowance</i>	Jumlah <i>Total</i>
(1)	(2)	(3)	(4)	(5)	(6)	(7)
27520	262 338 453	17 124 402	4 980 832	2 802 840		287 246 527
	<i>245 547 582</i>	<i>14 185 208</i>	<i>4 777 210</i>	<i>2 693 027</i>		<i>267 203 027</i>
27530	90 731 678	3 797 579	521 280	952 950	539 089	96 542 576
	<i>79 179 219</i>	<i>3 701 614</i>	<i>137 673</i>	<i>864 833</i>	<i>473 248</i>	<i>84 356 587</i>
275	607 425 219	148 959 303	16 148 884	9 891 224	2 953 499	785 378 129
	<i>564 795 871</i>	<i>143 846 023</i>	<i>15 135 427</i>	<i>9 426 367</i>	<i>2 796 425</i>	<i>736 000 113</i>
27900	40 813 237	7 152 037	5 959 430	1 236 062	2 003	55 162 769
	<i>31 556 828</i>	<i>6 454 698</i>	<i>5 614 910</i>	<i>851 582</i>		<i>44 478 018</i>
279	40 813 237	7 152 037	5 959 430	1 236 062	2 003	55 162 769
	<i>31 556 828</i>	<i>6 454 698</i>	<i>5 614 910</i>	<i>851 582</i>		<i>44 478 018</i>
27	3 527 748 913	692 638 145	197 908 010	156 464 778	14 700 952	4 589 460 798
	<i>3 332 137 648</i>	<i>669 155 636</i>	<i>191 203 360</i>	<i>150 304 137</i>	<i>13 785 594</i>	<i>4 356 586 375</i>
28111	18 599 688	1 116 107	1 568 213	1 246 857	59 377	22 590 242
	<i>16 650 486</i>	<i>1 095 107</i>	<i>1 464 613</i>	<i>1 246 857</i>	<i>59 377</i>	<i>20 516 440</i>
28112	7 865 135	3 645 557	355 077	244 824		12 110 593
	*	*	*	*	*	*
28113	281 006 340	83 513 883	18 159 906	20 728 810	1 461 750	404 870 689
	<i>234 707 852</i>	<i>78 007 634</i>	<i>16 429 038</i>	<i>18 805 828</i>	<i>1 251 203</i>	<i>349 201 555</i>
28120	101 115 012	21 022 152	3 358 045	1 790 558		127 285 767
	<i>95 668 331</i>	<i>19 121 143</i>	<i>3 243 107</i>	<i>1 609 234</i>		<i>119 641 815</i>
28130	145 134 553	44 093 457	12 453 078	9 491 580	72 460	211 245 128
	<i>136 209 777</i>	<i>43 451 347</i>	<i>12 145 586</i>	<i>8 951 520</i>	<i>5 735</i>	<i>200 763 965</i>
28140	151 786 462	33 294 425	5 731 855	3 534 885	49 985	194 397 612
	<i>140 389 566</i>	<i>32 215 577</i>	<i>4 933 303</i>	<i>3 063 021</i>		<i>180 601 467</i>
28151	8 468 520	687 738	914 956	863 863	128 487	11 063 564
	*	*	*	*	*	*
28152	*	*	*	*	*	*
28160	41 947 098	5 522 959	1 505 725	1 053 798	113 833	50 143 413
	<i>27 301 342</i>	<i>3 828 428</i>	<i>799 036</i>	<i>473 491</i>	<i>55 682</i>	<i>32 457 979</i>
28171	*	*	*	*	*	*
28172	*	*	*	*	*	*
	*	*	*	*	*	*
28174	*	*	*	*	*	*
28179	1 570 820	120 868	222 633	149 215	41 798	2 105 334
28180	*	*	*	*	*	*
28191	38 009 555	4 297 171	929 707	1 477 677		44 714 110
	<i>25 857 620</i>	<i>2 503 198</i>	<i>585 652</i>	<i>574 930</i>		<i>29 521 400</i>

Catatan : angka yang tercetak miring: industri besar, yang tercetak tebal: total IBS, *: tidak dipublikasikan
 Note: number in italic denote large industry, number in bold denote total large and medium industry, *: not publication

Table 4 Expenditure on Workers by Industrial Code and Type of Expenditure, 2014

Nilai - Value (000 Rp)

Pengeluaran untuk Pekerja Lainnya Expenditure for Other Workers						Jumlah Pengeluaran Seluruh Pekerja Total Expenditure	Kode Industri Industrial Code
Upah/Gaji Wage/Salary	Upah Lembur Overtime	Hadiah/Bonus dan Sejenisnya Bonus in cash & in kind & others	Pensiun, Tunjangan Sosial, Asuransi & Sejenisnya Pension contribution, social allowance, insurance, etc	Tunjangan Kecelakaan Accident allowance	Jumlah Total		
(8)	(9)	(10)	(11)	(12)	(13)	(14)	(1)
37 344 838	3 017 982	635 374	792 698		41 790 892	329 037 419	27520
<i>32 458 523</i>	<i>2 236 862</i>	<i>555 604</i>	<i>761 086</i>		<i>36 012 075</i>	<i>303 215 102</i>	
19 775 661	1 139 794	147 354	352 625	286 951	21 702 385	118 244 961	27530
<i>16 938 593</i>	<i>1 101 199</i>	<i>67 551</i>	<i>340 738</i>	<i>265 767</i>	<i>18 713 848</i>	<i>103 070 435</i>	
184 403 336	47 793 791	9 459 291	2 211 479	1 209 053	245 076 950	1 030 455 079	275
<i>174 113 392</i>	<i>46 526 838</i>	<i>9 112 060</i>	<i>2 127 415</i>	<i>1 166 945</i>	<i>233 046 650</i>	<i>969 046 763</i>	
17 512 824	4 504 547	9 336 917	1 389 314	240	32 743 842	87 906 611	27900
<i>14 910 796</i>	<i>4 312 782</i>	<i>9 250 887</i>	<i>1 306 058</i>		<i>29 780 523</i>	<i>74 258 541</i>	
17 512 824	4 504 547	9 336 917	1 389 314	240	32 743 842	87 906 611	279
<i>14 910 796</i>	<i>4 312 782</i>	<i>9 250 887</i>	<i>1 306 058</i>		<i>29 780 523</i>	<i>74 258 541</i>	
1 598 368 146	193 938 705	110 064 542	36 364 586	4 304 102	1 943 040 081	6 532 500 879	27
<i>1 534 037 443</i>	<i>189 860 199</i>	<i>107 800 126</i>	<i>35 093 879</i>	<i>4 144 984</i>	<i>1 870 936 631</i>	<i>6 227 523 006</i>	
5 568 500	493 213	429 595	233 322	31 390	6 756 020	29 346 262	28111
<i>5 104 467</i>	<i>493 213</i>	<i>416 845</i>	<i>233 322</i>	<i>31 390</i>	<i>6 279 237</i>	<i>26 795 677</i>	
2 109 926	1 424 799		104 525		3 639 250	15 749 843	28112
*	*	*	*	*	*	*	*
73 032 287	13 092 450	4 348 972	2 260 921	235 730	92 970 360	497 841 049	28113
<i>55 620 552</i>	<i>12 081 627</i>	<i>2 842 176</i>	<i>1 489 711</i>	<i>215 702</i>	<i>72 249 768</i>	<i>421 451 323</i>	
17 774 988	1 340 872	568 919	69 279		19 754 058	147 039 825	28120
<i>13 304 052</i>	<i>691 621</i>	<i>459 557</i>	<i>13 696</i>		<i>14 468 926</i>	<i>134 110 741</i>	
42 666 384	2 220 721	4 118 022	4 780 284	11 412	53 796 823	265 041 951	28130
<i>38 233 920</i>	<i>2 109 783</i>	<i>4 048 754</i>	<i>4 419 017</i>	<i>555</i>	<i>48 812 029</i>	<i>249 575 994</i>	
47 269 471	6 775 832	313 939	728 903		55 088 145	249 485 757	28140
<i>42 284 650</i>	<i>6 508 023</i>	<i>244 967</i>	<i>643 943</i>		<i>49 681 583</i>	<i>230 283 050</i>	
5 621 622	243 279	584 074	659 714	164 681	7 273 370	18 336 934	28151
*	*	*	*	*	*	*	*
*	*	*	*	*	*	*	28152
24 275 007	4 554 548	780 463	1 114 155	93 413	30 817 586	80 960 999	28160
<i>18 568 846</i>	<i>4 126 651</i>	<i>418 720</i>	<i>200 142</i>	<i>43 496</i>	<i>23 357 855</i>	<i>55 815 834</i>	
*	*	*	*	*	*	*	28171
*	*	*	*	*	*	*	28172
*	*	*	*	*	*	*	*
*	*	*	*	*	*	*	28174
1 240 023	34 699	60 769	39 081	9 486	1 384 058	3 489 392	28179
*	*	*	*	*	*	*	28180
17 940 672	3 799 716	1 180 536	1 650 440	585 600	25 156 964	69 871 074	28191
<i>9 902 806</i>	<i>3 485 667</i>	<i>759 470</i>	<i>1 127 193</i>	<i>585 600</i>	<i>15 860 736</i>	<i>45 382 136</i>	

Catatan : angka yang tercetak miring: industri besar, yang tercetak tebal: total IBS, *: tidak dipublikasikan

Note: number in italic denote large industry, number in bold denote total large and medium industry, *: not publication

Tabel 4 Pengeluaran untuk Pekerja menurut Kode Industri dan Jenis Pengeluaran, 2014

Kode Industri <i>Industrial Code</i>	Pengeluaran untuk Pekerja Produksi <i>Expenditure for Production Workers</i>					
	Upah/Gaji <i>Wage/Salary</i>	Upah Lembur <i>Overtime</i>	Hadiah/Bonus dan Sejenisnya <i>Bonus in cash & in kind & others</i>	Pensiun, Tunjangan Sosial, Asuransi & Sejenisnya <i>Pension contribution, social allowance, insurance, etc</i>	Tunjangan Kecelakaan <i>Accident allowance</i>	Jumlah <i>Total</i>
(1)	(2)	(3)	(4)	(5)	(6)	(7)
28192	9 170 098	4 562 791	2 160 548	781 353	43 743	16 718 533
	*	*	*	*	*	*
28193	54 910 656	5 488 389	1 867 649	2 423 840	28 493	64 719 027
	<i>27 658 954</i>	<i>366 409</i>	<i>1 022 841</i>	<i>685 858</i>		<i>29 734 062</i>
28199	61 682 126	9 847 542	4 915 687	3 519 928	324 616	80 289 899
	<i>32 712 915</i>	<i>5 183 786</i>	<i>2 416 018</i>	<i>1 795 685</i>	<i>291 371</i>	<i>42 399 775</i>
281	944 232 961	222 151 659	56 492 393	48 887 622	2 451 745	1 274 216 380
	<i>764 937 952</i>	<i>197 547 420</i>	<i>47 108 806</i>	<i>39 462 958</i>	<i>1 948 232</i>	<i>1 051 005 368</i>
28210	68 096 722	6 790 798	4 053 152	4 545 040	193 976	83 679 688
	<i>59 248 726</i>	<i>6 515 308</i>	<i>3 792 428</i>	<i>4 232 388</i>	<i>182 774</i>	<i>73 971 624</i>
28221	131 967 682	56 341 244	6 748 012	874 431	357 558	196 288 927
	<i>90 372 847</i>	<i>42 805 766</i>	<i>3 762 667</i>	<i>75 247</i>	<i>333 175</i>	<i>137 349 702</i>
28222	3 121 279	727 918	31 187	34 523	20 247	3 935 154
28223	42 782 410	4 240 094	3 493 589	1 803 383	77 749	52 397 225
	*	*	*	*	*	*
28224	*	*	*	*	*	*
28230	*	*	*	*	*	*
28240	79 297 595	26 321 563	6 906 257	3 474 242	2 465 542	118 465 199
	<i>56 780 192</i>	<i>21 337 566</i>	<i>5 038 289</i>	<i>2 237 188</i>	<i>1 952 955</i>	<i>87 346 190</i>
28250	15 631 245	940 698	1 127 074	333 293	33 890	18 066 200
	*	*	*	*	*	*
28262	3 473 257	1 191 244		322 859		4 987 360
28263	17 775 436	2 144 378	2 187 054	2 122 317	754	24 229 939
	*	*	*	*	*	*
28264	8 973 797	172 936	312 867	20 489	2 552	9 482 641
28291	91 775 535	43 654 679	9 936 792	38 350 382	60 002	183 777 390
	<i>89 943 615</i>	<i>42 907 003</i>	<i>9 905 162</i>	<i>38 309 132</i>	<i>60 000</i>	<i>181 124 912</i>
28292	11 115 902	3 003 922	834 545	396 257	49 431	15 400 057
	<i>11 115 902</i>	<i>3 003 922</i>	<i>834 545</i>	<i>396 257</i>	<i>49 431</i>	<i>15 400 057</i>
28299	104 355 723	8 484 669	4 081 178	3 593 471	910 764	121 425 805
	<i>55 100 473</i>	<i>4 709 490</i>	<i>1 721 379</i>	<i>2 472 355</i>	<i>20 864</i>	<i>64 024 561</i>
282	587 262 728	154 944 797	40 571 876	56 901 631	4 187 745	843 868 777
	<i>408 995 196</i>	<i>126 060 612</i>	<i>30 336 995</i>	<i>51 549 541</i>	<i>2 666 054</i>	<i>619 608 398</i>
28	1 531 495 689	377 096 456	97 064 269	105 789 253	6 639 490	2 118 085 157
	<i>1 173 933 148</i>	<i>323 608 032</i>	<i>77 445 801</i>	<i>91 012 499</i>	<i>4 614 286</i>	<i>1 670 613 766</i>
29100	2 292 564 629	615 330 035	381 464 576	596 904 501	25 805 299	3 912 069 040
	<i>2 259 939 537</i>	<i>610 770 976</i>	<i>378 568 906</i>	<i>596 512 821</i>	<i>25 743 998</i>	<i>3 871 536 238</i>
291	2 292 564 629	615 330 035	381 464 576	596 904 501	25 805 299	3 912 069 040
	<i>2 259 939 537</i>	<i>610 770 976</i>	<i>378 568 906</i>	<i>596 512 821</i>	<i>25 743 998</i>	<i>3 871 536 238</i>
29200	217 275 390	17 022 305	5 151 270	4 289 048	681 131	244 419 144
	<i>178 817 963</i>	<i>13 548 525</i>	<i>3 911 663</i>	<i>3 429 379</i>	<i>605 737</i>	<i>200 313 267</i>
292	217 275 390	17 022 305	5 151 270	4 289 048	681 131	244 419 144
	<i>178 817 963</i>	<i>13 548 525</i>	<i>3 911 663</i>	<i>3 429 379</i>	<i>605 737</i>	<i>200 313 267</i>

Catatan : angka yang tercetak miring: industri besar, yang tercetak tebal: total IBS, *: tidak dipublikasikan

Note: number in italic denote large industry, number in bold denote total large and medium industry, *: not publication

Table 4 Expenditure on Workers by Industrial Code and Type of Expenditure, 2014

Nilai - Value (000 Rp)

Pengeluaran untuk Pekerja Lainnya Expenditure for Other Workers						Jumlah Pengeluaran Seluruh Pekerja Total Expenditure	Kode Industri Industrial Code
Upah/Gaji Wage/Salary	Upah Lembur Overtime	Hadiah/Bonus dan Sejenisnya Bonus in cash & in kind & others	Pensiun, Tunjangan Sosial, Asuransi & Sejenisnya Pension contribution, social allowance, insurance, etc	Tunjangan Kecelakaan Accident allowance	Jumlah Total		
(8)	(9)	(10)	(11)	(12)	(13)	(14)	(1)
1 095 279	1 532 746	748 859	116 698	21 128	3 514 710	20 233 243	28192
*	*	*	*	*	*	*	*
19 614 664	564 378	1 693 138	1 829 141		23 701 321	88 420 348	28193
<i>7 295 297</i>	<i>62 057</i>	<i>855 251</i>	<i>1 650 468</i>		<i>9 863 073</i>	<i>39 597 135</i>	
20 264 240	1 128 257	1 267 811	2 141 236	15 937	24 817 481	105 107 380	28199
<i>9 520 860</i>	<i>347 295</i>	<i>656 265</i>	<i>1 482 202</i>	<i>1 204</i>	<i>12 007 826</i>	<i>54 407 601</i>	
293 839 802	38 270 481	16 962 425	16 077 432	1 199 794	366 349 934	1 640 566 314	281
<i>217 451 687</i>	<i>33 666 965</i>	<i>12 683 345</i>	<i>12 148 191</i>	<i>1 073 908</i>	<i>277 024 096</i>	<i>1 328 029 464</i>	
24 528 433	1 482 375	1 426 192	2 698 563	58 821	30 194 384	113 874 072	28210
<i>20 705 230</i>	<i>1 388 709</i>	<i>1 357 645</i>	<i>2 433 234</i>	<i>58 156</i>	<i>25 942 974</i>	<i>99 914 598</i>	
31 205 083	2 588 955	991 031	184 723	16 164	34 985 956	231 274 883	28221
<i>19 480 795</i>	<i>1 291 653</i>	<i>377 529</i>	<i>4 472</i>		<i>21 154 449</i>	<i>158 504 151</i>	
1 335 635	12 569	10 482	16 333		1 375 019	5 310 173	28222
19 070 550	521 512	2 233 695	601 382	15 508	22 442 647	74 839 872	28223
*	*	*	*	*	*	*	*
*	*	*	*	*	*	*	28224
*	*	*	*	*	*	*	28230
55 501 722	10 132 987	7 635 191	3 973 955	575 767	77 819 622	196 284 821	28240
<i>43 909 179</i>	<i>8 840 066</i>	<i>6 190 204</i>	<i>3 066 548</i>	<i>495 418</i>	<i>62 501 415</i>	<i>149 847 605</i>	
5 598 232	41 377	1 059 122	41 727	14 683	6 755 141	24 821 341	28250
*	*	*	*	*	*	*	*
1 881 514			16 839		1 898 353	6 885 713	28262
9 962 221	352 108	1 058 032	509 618	228	11 882 207	36 112 146	28263
*	*	*	*	*	*	*	*
1 296 192	57 998	74 251	2 592		1 431 033	10 913 674	28264
38 395 819	10 052 086	3 938 946	16 069 197	10 000	68 466 048	252 243 438	28291
<i>36 966 692</i>	<i>9 951 145</i>	<i>3 830 698</i>	<i>16 060 043</i>	<i>10 000</i>	<i>66 818 578</i>	<i>247 943 490</i>	
15 636 082	1 113	3 470 453	835 910	339 440	20 282 998	35 683 055	28292
<i>15 636 082</i>	<i>1 113</i>	<i>3 470 453</i>	<i>835 910</i>	<i>339 440</i>	<i>20 282 998</i>	<i>35 683 055</i>	
71 886 697	1 752 928	3 857 841	3 673 816	226 205	81 397 487	202 823 292	28299
<i>48 424 424</i>	<i>1 446 664</i>	<i>2 013 072</i>	<i>3 344 054</i>	<i>22 889</i>	<i>55 251 103</i>	<i>119 275 664</i>	
278 777 828	27 168 210	26 056 204	29 154 861	1 274 553	362 431 656	1 206 300 433	282
<i>206 306 183</i>	<i>23 449 456</i>	<i>21 003 008</i>	<i>26 835 520</i>	<i>940 343</i>	<i>278 534 510</i>	<i>898 142 908</i>	
572 617 630	65 438 691	43 018 629	45 232 293	2 474 347	728 781 590	2 846 866 747	28
<i>423 757 870</i>	<i>57 116 421</i>	<i>33 686 353</i>	<i>38 983 711</i>	<i>2 014 251</i>	<i>555 558 606</i>	<i>2 226 172 372</i>	
642 666 596	80 246 131	186 500 403	312 405 090	13 419 436	1 235 237 656	5 147 306 696	29100
<i>638 135 283</i>	<i>79 708 890</i>	<i>185 891 860</i>	<i>312 028 746</i>	<i>13 409 088</i>	<i>1 229 173 867</i>	<i>5 100 710 105</i>	
642 666 596	80 246 131	186 500 403	312 405 090	13 419 436	1 235 237 656	5 147 306 696	291
<i>638 135 283</i>	<i>79 708 890</i>	<i>185 891 860</i>	<i>312 028 746</i>	<i>13 409 088</i>	<i>1 229 173 867</i>	<i>5 100 710 105</i>	
78 058 878	5 387 023	3 993 630	5 352 207	1 174 081	93 965 819	338 384 963	29200
<i>68 083 523</i>	<i>4 794 027</i>	<i>3 147 516</i>	<i>4 870 012</i>	<i>1 142 286</i>	<i>82 037 364</i>	<i>282 350 631</i>	
78 058 878	5 387 023	3 993 630	5 352 207	1 174 081	93 965 819	338 384 963	292
<i>68 083 523</i>	<i>4 794 027</i>	<i>3 147 516</i>	<i>4 870 012</i>	<i>1 142 286</i>	<i>82 037 364</i>	<i>282 350 631</i>	

Catatan : angka yang tercetak miring: industri besar, yang tercetak tebal: total IBS, *: tidak dipublikasikan

Note: number in italic denote large industry, number in bold denote total large and medium industry, *: not publication

Tabel 4 Pengeluaran untuk Pekerja menurut Kode Industri dan Jenis Pengeluaran, 2014

Kode Industri Industrial Code	Pengeluaran untuk Pekerja Produksi Expenditure for Production Workers					
	Upah/Gaji Wage/Salary	Upah Lembur Overtime	Hadiah/Bonus dan Sejenisnya Bonus in cash & in kind & others	Pensiun, Tunjangan Sosial, Asuransi & Sejenisnya Pension contribution, social allowance, insurance, etc	Tunjangan Kecelakaan Accident allowance	Jumlah Total
(1)	(2)	(3)	(4)	(5)	(6)	(7)
29300	2 124 800 631	892 047 497	295 499 150	237 501 943	31 336 922	3 581 186 143
	<i>1 901 703 530</i>	<i>823 850 452</i>	<i>272 418 081</i>	<i>206 211 229</i>	<i>28 996 405</i>	<i>3 233 179 697</i>
293	2 124 800 631	892 047 497	295 499 150	237 501 943	31 336 922	3 581 186 143
	<i>1 901 703 530</i>	<i>823 850 452</i>	<i>272 418 081</i>	<i>206 211 229</i>	<i>28 996 405</i>	<i>3 233 179 697</i>
29	4 634 640 650	1 524 399 837	682 114 996	838 695 492	57 823 352	7 737 674 327
	<i>4 340 461 030</i>	<i>1 448 169 953</i>	<i>654 898 650</i>	<i>806 153 429</i>	<i>55 346 140</i>	<i>7 305 029 202</i>
30111	386 710 460	168 580 527	48 005 621	42 137 637	8 314 856	653 749 101
	<i>328 278 368</i>	<i>156 110 999</i>	<i>41 197 484</i>	<i>37 080 150</i>	<i>7 803 763</i>	<i>570 470 764</i>
30112	*	*	*	*	*	*
	*	*	*	*	*	*
30113	19 820 267	2 007 547	1 167 251	235 332	387 245	23 617 642
	*	*	*	*	*	*
301	472 617 200	221 166 910	52 999 721	42 372 969	8 702 101	797 858 901
	<i>400 114 877</i>	<i>208 611 120</i>	<i>45 341 854</i>	<i>37 258 438</i>	<i>7 803 763</i>	<i>699 130 052</i>
30200	*	*	*	*	*	*
	*	*	*	*	*	*
302	*	*	*	*	*	*
	*	*	*	*	*	*
30300	*	*	*	*	*	*
	*	*	*	*	*	*
303	*	*	*	*	*	*
	*	*	*	*	*	*
30911	259 843 611	105 968 752	533 390	70 677	38 872	366 455 302
	<i>250 928 007</i>	<i>100 641 833</i>		<i>58 107</i>		<i>351 627 947</i>
30912	863 513 310	256 455 568	65 968 634	45 994 568	4 445 701	1 236 377 781
	<i>751 124 879</i>	<i>238 553 529</i>	<i>59 011 574</i>	<i>42 182 682</i>	<i>3 950 039</i>	<i>1 094 822 703</i>
30921	81 688 663	5 199 283	3 342 699	3 609 400	186 136	94 026 181
	<i>72 853 401</i>	<i>5 000 000</i>	<i>2 742 400</i>	<i>3 566 339</i>	<i>183 544</i>	<i>84 345 684</i>
30922	39 966 919	7 502 003	2 532 828	773 486	112 488	50 887 724
	<i>30 974 503</i>	<i>6 305 632</i>	<i>2 165 849</i>	<i>456 433</i>	<i>47 348</i>	<i>39 949 765</i>
30990	6 250 369	1 562 769	251 975	*	*	8 065 113
	*	*	*	*	*	*
309	1 251 262 872	376 688 375	72 629 526	50 448 131	4 783 197	1 755 812 101
	<i>1 108 716 159</i>	<i>352 063 763</i>	<i>64 171 798</i>	<i>46 263 561</i>	<i>4 180 931</i>	<i>1 575 396 212</i>
30	1 887 141 049	599 667 339	128 866 053	94 781 939	17 825 645	2 728 282 025
	<i>1 672 092 013</i>	<i>562 486 937</i>	<i>112 750 458</i>	<i>85 482 838</i>	<i>16 325 041</i>	<i>2 449 137 287</i>
31001	1 879 620 649	125 419 188	70 824 961	66 794 155	8 505 857	2 151 164 810
	<i>1 508 812 801</i>	<i>107 841 406</i>	<i>57 964 563</i>	<i>61 959 911</i>	<i>7 791 212</i>	<i>1 744 369 893</i>
31002	275 866 751	13 830 029	6 104 757	3 905 480	2 692 649	302 399 666
	<i>186 196 168</i>	<i>11 197 539</i>	<i>4 710 375</i>	<i>3 508 390</i>	<i>2 498 065</i>	<i>208 110 537</i>
31003	45 980 137	3 973 036	2 180 704	1 243 995	72 944	53 450 816
	<i>34 959 221</i>	<i>2 828 626</i>	<i>1 714 744</i>	<i>915 059</i>	<i>65 871</i>	<i>40 483 521</i>
31004	149 176 472	9 157 425	4 057 479	2 388 943	325 583	165 105 902
	<i>103 616 334</i>	<i>6 778 833</i>	<i>2 350 494</i>	<i>1 970 282</i>	<i>278 533</i>	<i>114 994 476</i>

Catatan : angka yang tercetak miring: industri besar, yang tercetak tebal: total IBS, *: tidak dipublikasikan

Note: number in italic denote large industry, number in bold denote total large and medium industry, *: not publication

Table 4 Expenditure on Workers by Industrial Code and Type of Expenditure, 2014

Nilai - Value (000 Rp)

Pengeluaran untuk Pekerja Lainnya Expenditure for Other Workers						Jumlah Pengeluaran Seluruh Pekerja Total Expenditure	Kode Industri Industrial Code
Upah/Gaji Wage/Salary	Upah Lembur Overtime	Hadiah/Bonus dan Sejenisnya Bonus in cash & in kind & others	Pensiun, Tunjangan Sosial, Asuransi & Sejenisnya Pension contribution, social allowance, insurance, etc	Tunjangan Kecelakaan Accident allowance	Jumlah Total		
(8)	(9)	(10)	(11)	(12)	(13)	(14)	(1)
714 146 074	152 989 140	174 314 288	147 393 112	73 251 725	1 262 094 339	4 843 280 482	29300
635 911 325	138 477 103	158 107 539	128 770 886	71 365 701	1 132 632 554	4 365 812 251	
714 146 074	152 989 140	174 314 288	147 393 112	73 251 725	1 262 094 339	4 843 280 482	293
635 911 325	138 477 103	158 107 539	128 770 886	71 365 701	1 132 632 554	4 365 812 251	
1 434 871 548	238 622 294	364 808 321	465 150 409	87 845 242	2 591 297 814	10 328 972 141	29
1 342 130 131	222 980 020	347 146 915	445 669 644	85 917 075	2 443 843 785	9 748 872 987	
83 299 422	18 680 834	13 684 946	18 043 501	4 657 497	138 366 200	792 115 301	30111
66 935 717	12 815 682	11 469 201	14 978 574	4 394 906	110 594 080	681 064 844	
*	*	*	*	*	*	*	30112
*	*	*	*	*	*	*	
5 537 818	767 305	306 847	120 701	34 735	6 767 406	30 385 048	30113
*	*	*	*	*	*	*	
88 837 240	19 448 139	13 991 793	18 164 202	4 692 232	145 133 606	942 992 507	301
68 329 243	13 569 067	11 596 776	15 053 027	4 394 906	112 943 019	812 073 071	
*	*	*	*	*	*	*	30200
*	*	*	*	*	*	*	
*	*	*	*	*	*	*	302
*	*	*	*	*	*	*	
*	*	*	*	*	*	*	30300
*	*	*	*	*	*	*	
*	*	*	*	*	*	*	303
*	*	*	*	*	*	*	
83 553 147	15 751 544	78 663	1 177 181	46 827	100 607 362	467 062 664	30911
80 854 998	15 170 549		1 166 472		97 192 019	448 819 966	
204 086 576	23 962 988	23 932 552	18 504 268	1 447 498	271 933 882	1 508 311 663	30912
180 330 727	21 701 007	21 751 295	15 636 798	1 226 660	240 646 487	1 335 469 190	
17 033 945	65 830	415 298	331 862		17 846 935	111 873 116	30921
15 100 646	61 081	308 994	269 330		15 740 051	100 085 735	
20 438 523	2 415 981	408 468	445 220	12 226	23 720 418	74 608 142	30922
18 603 641	2 312 978	352 404	421 600	4 102	21 694 725	61 644 490	
292 800					292 800	8 357 913	30990
*	*	*	*	*	*	*	
325 404 991	42 196 343	24 834 981	20 458 531	1 506 551	414 401 397	2 170 213 498	309
294 890 012	39 245 615	22 412 693	17 494 200	1 230 762	375 273 282	1 950 669 494	
623 386 624	61 945 604	38 826 774	38 622 733	9 685 292	772 467 027	3 500 749 052	30
572 363 648	53 115 804	34 009 469	32 547 227	9 112 177	701 148 325	3 150 285 612	
406 677 117	20 660 817	25 727 861	33 044 493	3 177 543	489 287 831	2 640 452 641	31001
332 667 818	17 810 660	22 978 479	31 967 115	2 981 174	408 405 246	2 152 775 139	
63 767 828	2 416 787	1 998 027	715 046	500 957	69 398 645	371 798 311	31002
48 483 542	2 090 234	1 524 176	694 164	235 608	53 027 724	261 138 261	
10 039 472	90 749	555 835	387 122	104 431	11 177 609	64 628 425	31003
6 880 136	8 575	366 263	384 483	94 305	7 733 762	48 217 283	
55 345 888	1 617 746	2 492 020	584 432	163 592	60 203 678	225 309 580	31004
37 621 580	872 445	1 580 752	484 693	83 935	40 643 405	155 637 881	

Catatan : angka yang tercetak miring: industri besar, yang tercetak tebal: total IBS, *: tidak dipublikasikan

Note: number in italic denote large industry, number in bold denote total large and medium industry, *: not publication

Tabel 4 Pengeluaran untuk Pekerja menurut Kode Industri dan Jenis Pengeluaran, 2014

Pengeluaran untuk Pekerja Produksi <i>Expenditure for Production Workers</i>						
Kode Industri <i>Industrial Code</i>	Upah/Gaji <i>Wage/Salary</i>	Upah Lembur <i>Overtime</i>	Hadiah/Bonus dan Sejenisnya <i>Bonus in cash & in kind & others</i>	Pensiun, Tunjangan Sosial, Asuransi & Sejenisnya <i>Pension contribution, social allowance, insurance, etc</i>	Tunjangan Kecelakaan <i>Accident allowance</i>	Jumlah <i>Total</i>
(1)	(2)	(3)	(4)	(5)	(6)	(7)
31009	93 337 318	2 754 028	2 746 142	2 156 009	256 005	101 249 502
	<i>65 159 172</i>	<i>1 955 158</i>	<i>1 945 554</i>	<i>1 510 685</i>	<i>179 105</i>	<i>70 749 674</i>
310	2 443 981 327	155 133 706	85 914 043	76 488 582	11 853 038	2 773 370 696
	<i>1 898 743 696</i>	<i>130 601 562</i>	<i>68 685 730</i>	<i>69 864 327</i>	<i>10 812 786</i>	<i>2 178 708 101</i>
31	2 443 981 327	155 133 706	85 914 043	76 488 582	11 853 038	2 773 370 696
	<i>1 898 743 696</i>	<i>130 601 562</i>	<i>68 685 730</i>	<i>69 864 327</i>	<i>10 812 786</i>	<i>2 178 708 101</i>
32111	*	*	*	*	*	*
32112	202 411 227	23 947 767	13 345 306	11 214 023	3 775 068	254 693 391
	<i>176 734 835</i>	<i>21 287 785</i>	<i>12 713 263</i>	<i>11 094 980</i>	<i>3 770 513</i>	<i>225 601 376</i>
32113	*	*	*	*	*	*
32115	*	*	*	*	*	*
	*	*	*	*	*	*
32119	6 239 539	22 063 990	360 127	10 221	7 301	28 681 178
	<i>*</i>	<i>*</i>	<i>*</i>	<i>*</i>	<i>*</i>	<i>*</i>
32120	1 026 500		30 000			1 056 500
321	213 299 338	46 127 659	14 044 308	11 314 894	3 782 369	288 568 568
	<i>182 480 463</i>	<i>43 452 200</i>	<i>13 131 104</i>	<i>11 094 980</i>	<i>3 770 513</i>	<i>253 929 260</i>
32201	13 982 325	509 041	409 573	17 141	36 302	14 954 382
	<i>*</i>	<i>*</i>	<i>*</i>	<i>*</i>	<i>*</i>	<i>*</i>
32202	385 788 433	140 137 168	27 699 731	10 675 443	540 001	564 840 776
	<i>375 442 819</i>	<i>139 156 864</i>	<i>26 778 468</i>	<i>10 471 717</i>	<i>516 017</i>	<i>552 365 885</i>
322	399 770 758	140 646 209	28 109 304	10 692 584	576 303	579 795 158
	<i>386 561 480</i>	<i>139 647 584</i>	<i>27 059 907</i>	<i>10 488 858</i>	<i>549 265</i>	<i>564 307 094</i>
32300	131 968 328	8 846 460	6 113 425	6 356 595	1 320 626	154 605 434
	<i>103 300 849</i>	<i>6 856 796</i>	<i>4 831 750</i>	<i>6 147 940</i>	<i>1 241 692</i>	<i>122 379 027</i>
323	131 968 328	8 846 460	6 113 425	6 356 595	1 320 626	154 605 434
	<i>103 300 849</i>	<i>6 856 796</i>	<i>4 831 750</i>	<i>6 147 940</i>	<i>1 241 692</i>	<i>122 379 027</i>
32401	6 822 557	15 348	885 080			7 722 985
	<i>*</i>	<i>*</i>	<i>*</i>	<i>*</i>	<i>*</i>	<i>*</i>
32402	692 116 587	27 660 293	7 014 342	5 005 983	1 198 882	732 996 087
	<i>647 285 102</i>	<i>25 931 090</i>	<i>5 039 525</i>	<i>4 713 886</i>	<i>1 192 098</i>	<i>684 161 701</i>
324	698 939 144	27 675 641	7 899 422	5 005 983	1 198 882	740 719 072
	<i>651 844 704</i>	<i>25 931 090</i>	<i>5 839 525</i>	<i>4 713 886</i>	<i>1 192 098</i>	<i>689 521 303</i>
32501	18 905 498	4 844 509	5 177	1 725 736		25 480 920
	<i>*</i>	<i>*</i>	<i>*</i>	<i>*</i>	<i>*</i>	<i>*</i>
32502	3 601 176	611 207	86 023	322 140	6 833	4 627 379
32503	179 104 776	39 118 530	2 845 196	3 820 831	9 020	224 898 353
	<i>169 290 651</i>	<i>38 903 957</i>	<i>1 999 066</i>	<i>3 288 937</i>	<i>7 460</i>	<i>213 490 071</i>
32509	15 901 571	10 701 389	2 563 177	5 696 965		34 863 102
	<i>14 345 510</i>	<i>9 488 948</i>	<i>2 432 727</i>	<i>5 664 776</i>		<i>31 931 961</i>
325	217 513 021	55 275 635	5 499 573	11 565 672	15 853	289 869 754
	<i>202 268 533</i>	<i>53 229 233</i>	<i>4 431 793</i>	<i>10 672 885</i>	<i>7 460</i>	<i>270 609 904</i>
32901	168 652 987	9 717 526	9 648 627	5 649 971	642 321	194 311 432
	<i>156 286 056</i>	<i>9 209 491</i>	<i>9 492 920</i>	<i>5 649 971</i>	<i>642 321</i>	<i>181 280 759</i>

Catatan : angka yang tercetak miring: industri besar, yang tercetak tebal: total IBS, *: tidak dipublikasikan

Note: number in italic denote large industry, number in bold denote total large and medium industry, *: not publication

Table 4 Expenditure on Workers by Industrial Code and Type of Expenditure, 2014

Nilai - Value (000 Rp)

Pengeluaran untuk Pekerja Lainnya Expenditure for Other Workers						Jumlah Pengeluaran Seluruh Pekerja Total Expenditure	Kode Industri Industrial Code
Upah/Gaji Wage/Salary	Upah Lembur Overtime	Hadiah/Bonus dan Sejenisnya Bonus in cash & in kind & others	Pensiun, Tunjangan Sosial, Asuransi & Sejenisnya Pension contribution, social allowance, insurance, etc	Tunjangan Kecelakaan Accident allowance	Jumlah Total		
(8)	(9)	(10)	(11)	(12)	(13)	(14)	(1)
29 748 331	1 284 260	827 828	2 057 804	66 679	33 984 902	135 234 404	31009
22 299 863	1 218 320	645 733	1 725 343	50 704	25 939 963	96 689 637	
565 578 636	26 070 359	31 601 571	36 788 897	4 013 202	664 052 665	3 437 423 361	310
447 952 939	22 000 234	27 095 403	35 255 798	3 445 726	535 750 100	2 714 458 201	
565 578 636	26 070 359	31 601 571	36 788 897	4 013 202	664 052 665	3 437 423 361	31
447 952 939	22 000 234	27 095 403	35 255 798	3 445 726	535 750 100	2 714 458 201	
*	*	*	*	*	*	*	32111
67 254 120	18 807 802	8 812 682	4 426 199	1 111 366	100 412 169	355 105 560	32112
60 973 998	18 224 870	8 749 016	4 375 183	1 110 901	93 433 968	319 035 344	
*	*	*	*	*	*	*	32113
*	*	*	*	*	*	*	32115
*	*	*	*	*	*	*	
967 365	88 054	34 786			1 090 205	29 771 383	32119
*	*	*	*	*	*	*	
39 000					39 000	1 095 500	32120
68 540 177	18 895 856	8 863 468	4 446 957	1 111 366	101 857 824	390 426 392	321
61 393 040	18 312 924	8 755 245	4 375 183	1 110 901	93 947 293	347 876 553	
2 234 230	37 870	153 013	16 056	1 173	2 442 342	17 396 724	32201
*	*	*	*	*	*	*	
64 676 070	15 696 546	3 646 939	1 298 420	42 689	85 360 664	650 201 440	32202
60 437 294	15 518 543	3 387 826	1 268 707	42 688	80 655 058	633 020 943	
66 910 300	15 734 416	3 799 952	1 314 476	43 862	87 803 006	667 598 164	322
62 502 875	15 556 413	3 528 545	1 284 763	43 861	82 916 457	647 223 551	
39 456 558	6 884 445	5 581 764	976 835	106 541	53 006 143	207 611 577	32300
34 778 651	4 331 143	5 255 777	912 122	99 239	45 376 932	167 755 959	
39 456 558	6 884 445	5 581 764	976 835	106 541	53 006 143	207 611 577	323
34 778 651	4 331 143	5 255 777	912 122	99 239	45 376 932	167 755 959	
643 132	559	139 320			783 011	8 505 996	32401
*	*	*	*	*	*	*	
58 837 037	1 766 192	1 671 010	1 436 956	384 805	64 096 000	797 092 087	32402
53 363 626	1 384 840	1 254 680	1 384 232	290 307	57 677 685	741 839 386	
59 480 169	1 766 751	1 810 330	1 436 956	384 805	64 879 011	805 598 083	324
53 820 616	1 384 840	1 391 480	1 384 232	290 307	58 271 475	747 792 778	
34 153 517	2 542 207	41 361	750 178		37 487 263	62 968 183	32501
*	*	*	*	*	*	*	
1 476 987	57 922	10 563	150 837	68	1 696 377	6 323 756	32502
54 129 205	13 668 404	23 055 795	2 174 977		93 028 381	317 926 734	32503
51 555 407	13 626 193	22 826 923	2 082 726		90 091 249	303 581 320	
1 853 998	180 259	1 017 269	753 851		3 805 377	38 668 479	32509
1 373 657	4 809	918 764	714 343		3 011 573	34 943 534	
91 613 707	16 448 792	24 124 988	3 829 843	68	136 017 398	425 887 152	325
86 665 273	16 161 665	23 745 687	3 533 831		130 106 456	400 716 360	
48 659 809	2 637 604	7 315 608	2 395 558	74 594	61 083 173	255 394 605	32901
45 593 993	2 160 362	7 257 860	2 395 558	74 594	57 482 367	238 763 126	

Catatan : angka yang tercetak miring: industri besar, yang tercetak tebal: total IBS, *: tidak dipublikasikan

Note: number in italic denote large industry, number in bold denote total large and medium industry, *: not publication

Tabel 4 Pengeluaran untuk Pekerja menurut Kode Industri dan Jenis Pengeluaran, 2014

Pengeluaran untuk Pekerja Produksi <i>Expenditure for Production Workers</i>						
Kode Industri <i>Industrial Code</i>	Upah/Gaji <i>Wage/Salary</i>	Upah Lembur <i>Overtime</i>	Hadiah/Bonus dan Sejenisnya <i>Bonus in cash & in kind & others</i>	Pensiun, Tunjangan Sosial, Asuransi & Sejenisnya <i>Pension contribution, social allowance, insurance, etc</i>	Tunjangan Kecelakaan <i>Accident allowance</i>	Jumlah <i>Total</i>
(1)	(2)	(3)	(4)	(5)	(6)	(7)
32903	168 449 613	7 711 233	5 091 035	1 425 185	18 655	182 695 721
	<i>148 733 680</i>	<i>7 248 721</i>	<i>4 600 953</i>	<i>1 300 979</i>	<i>4 000</i>	<i>161 888 333</i>
32904	12 265 668	62 075	210 238	11 825		12 549 806
	*	*	*	*	*	*
32905	*	*	*	*	*	*
32909	786 179 832	49 018 024	23 093 441	20 506 128	1 364 282	880 161 707
	<i>720 855 176</i>	<i>46 697 941</i>	<i>18 823 438</i>	<i>19 807 770</i>	<i>1 230 156</i>	<i>807 414 481</i>
329	1 136 251 600	66 604 608	38 043 341	27 593 109	2 025 258	1 270 517 916
	<i>1 034 330 112</i>	<i>63 156 153</i>	<i>32 917 311</i>	<i>26 758 720</i>	<i>1 876 477</i>	<i>1 159 038 773</i>
32	2 797 742 189	345 176 212	99 709 373	72 528 837	8 919 291	3 324 075 902
	<i>2 560 786 141</i>	<i>332 273 056</i>	<i>88 211 390</i>	<i>69 877 269</i>	<i>8 637 505</i>	<i>3 059 785 361</i>
33111		*	*	*	*	*
33119	3 011 643		494 245	119 675		3 625 563
33121	12 854 940	3 747 880	686 681	50 967	11 908	17 352 376
33122	10 576 549	381 125	468 496	182 929	36 705	11 645 804
	*	*	*	*	*	*
33131	2 331 731	158 713	123 723	633 275		3 247 442
33141	*	*	*	*	*	*
33149	*	*	*	*	*	*
33151	614 598 907	55 448 623	24 100 799	14 315 114	1 038 070	709 501 513
	<i>562 397 399</i>	<i>42 689 386</i>	<i>16 483 951</i>	<i>6 876 551</i>		<i>628 447 287</i>
33152	*	*	*	*	*	*
	*	*	*	*	*	*
33159	*	*	*	*	*	*
33190	2 807 526	48 039	109 333		16 503	2 981 401
	*	*	*	*	*	*
331	658 810 663	62 347 368	26 527 693	16 021 557	1 153 956	764 861 237
	<i>576 609 090</i>	<i>44 612 781</i>	<i>16 985 290</i>	<i>7 182 966</i>	<i>53 208</i>	<i>645 443 335</i>
33200	9 013 537	101 362	54 688	3 076 208	12 211	12 258 006
	*	*	*	*	*	*
332	9 013 537	101 362	54 688	3 076 208	12 211	12 258 006
	*	*	*	*	*	*
33	667 824 200	62 448 730	26 582 381	19 097 765	1 166 167	777 119 243
	<i>579 421 632</i>	<i>44 612 781</i>	<i>16 985 290</i>	<i>8 209 428</i>	<i>53 208</i>	<i>649 282 339</i>
Jumlah	94 248 407 809	16 350 211 454	6 871 818 296	5 092 983 779	602 461 506	123 165 882 844
	<i>82 556 561 508</i>	<i>15 302 581 854</i>	<i>6 260 736 285</i>	<i>4 767 512 984</i>	<i>539 703 775</i>	<i>109 427 096 406</i>

Catatan : angka yang tercetak miring: industri besar, yang tercetak tebal: total IBS, *: tidak dipublikasikan

Note: number in italic denote large industry, number in bold denote total large and medium industry, *: not publication

Table 4 Expenditure on Workers by Industrial Code and Type of Expenditure, 2014

Nilai - Value (000 Rp)

Pengeluaran untuk Pekerja Lainnya Expenditure for Other Workers						Jumlah Pengeluaran Seluruh Pekerja Total Expenditure	Kode Industri Industrial Code
Upah/Gaji Wage/Salary	Upah Lembur Overtime	Hadiah/Bonus dan Sejenisnya Bonus in cash & in kind & others	Pensiun, Tunjangan Sosial, Asuransi & Sejenisnya Pension contribution, social allowance, insurance, etc	Tunjangan Kecelakaan Accident allowance	Jumlah Total		
(8)	(9)	(10)	(11)	(12)	(13)	(14)	(1)
15 186 788	422 682	403 455	619 173	2 907	16 635 005	199 330 726	32903
13 116 737	401 479	229 500	567 608	750	14 316 074	176 204 407	
3 790 276	36 865	140 235	2 571		3 969 947	16 519 753	32904
*	*	*	*	*	*	*	*
*	*	*	*	*	*	*	32905
74 547 046	9 003 315	4 614 646	4 163 242	165 269	92 493 518	972 655 225	32909
63 933 817	8 455 483	4 008 490	4 061 332	130 398	80 589 520	888 004 001	
142 285 919	12 100 466	12 473 944	7 180 544	242 770	174 283 643	1 444 801 559	329
124 036 547	11 017 324	11 495 850	7 024 498	205 742	153 779 961	1 312 818 734	
468 286 830	71 830 726	56 654 446	19 185 611	1 889 412	617 847 025	3 941 922 927	32
423 197 002	66 764 309	54 172 584	18 514 629	1 750 050	564 398 574	3 624 183 935	
*	*	*	*	*	*	*	33111
1 331 952		108 020	228 492		1 668 464	5 294 027	33119
5 036 815	732 835	153 987	7 070	2 896	5 933 603	23 285 979	33121
2 836 128		787 208	4 592		3 627 928	15 273 732	33122
*	*	*	*	*	*	*	*
1 319 603	17 565	141 071	410 016		1 888 255	5 135 697	33131
*	*	*	*	*	*	*	33141
*	*	*	*	*	*	*	33149
49 667 497	7 901 635	6 667 160	5 999 939	259 311	70 495 542	779 997 055	33151
25 415 482	1 143 364	2 095 627	1 740 311		30 394 784	658 842 071	
*	*	*	*	*	*	*	33152
*	*	*	*	*	*	*	33159
*	*	*	*	*	*	*	33190
1 290 778		47 859			1 338 637	4 320 038	33190
*	*	*	*	*	*	*	*
74 659 098	11 732 136	8 435 451	7 068 092	280 620	102 175 397	867 036 634	331
36 378 284	3 835 219	2 553 494	1 984 292		44 751 289	690 194 624	
2 887 946	77 781	51 686	68 594	2 522	3 088 529	15 346 535	33200
*	*	*	*	*	*	*	*
2 887 946	77 781	51 686	68 594	2 522	3 088 529	15 346 535	332
*	*	*	*	*	*	*	*
77 547 044	11 809 917	8 487 137	7 136 686	283 142	105 263 926	882 383 169	33
37 165 392	3 835 219	2 553 494	1 997 728		45 551 833	694 834 172	
25 917 375 312	3 433 414 707	3 059 190 717	2 332 221 519	304 269 283	35 046 471 538	158 212 354 382	Jumlah
22 640 621 927	3 169 492 468	2 789 348 622	2 184 587 160	281 175 248	31 065 225 425	140 492 321 831	

Catatan : angka yang tercetak miring: industri besar, yang tercetak tebal: total IBS, *: tidak dipublikasikan

Note: number in italic denote large industry, number in bold denote total large and medium industry, *: not publication

Tabel 5 Tenaga Listrik yang Dibangkitkan, yang Dibeli, dan Dijual menurut Kode Industri, 2014
 Table Electricity Generated, Produced, Purchased and Sold by Industrial Code, 2014

Kode Industri <i>Industrial Code</i>	Dibangkitkan <i>Generated</i> (KWH)	Tenaga Listrik - Electricity			
		yang Dibeli - Purchased		yang Dijual - Sold	
		Banyaknya - Quantity (KWH)	Nilai - Value (000 Rp)	Banyaknya - Quantity (KWH)	Nilai - Value (000 Rp)
(1)	(2)	(3)	(4)	(5)	(6)
10110	197 425 *	7 553 287 *	29 821 721 *	*	*
10120	13 904 <i>13 904</i>	4 053 453 <i>2 063 898</i>	14 492 580 <i>6 942 146</i>		
10130	4 259 058 <i>4 191 872</i>	21 142 700 <i>17 495 739</i>	50 756 848 <i>43 390 172</i>		
101	4 470 387 <i>4 205 776</i>	32 749 440 <i>19 901 417</i>	95 071 149 <i>53 159 878</i>		
10211	61 405 <i>2 194</i>	5 422 468 <i>4 783 073</i>	20 313 935 <i>19 010 365</i>		
10212	2 085 338 *	2 734 294 *	6 144 666 *	*	*
10213	28 446 259 <i>15 030 445</i>	99 167 737 <i>51 930 981</i>	241 235 481 <i>118 292 105</i>	55 <i>55</i>	258 <i>258</i>
10214	1 000 *	304 612 *	965 929 *	*	*
10217	10 800 *	2 081 931 *	4 426 954 *	*	*
10218	* *	* *	* *	* *	* *
10219	8 978 655 <i>1 262 218</i>	17 177 300 <i>13 202 051</i>	59 649 399 <i>44 922 354</i>	48 <i>48</i>	224 <i>224</i>
10221	7 924 353 <i>7 058 526</i>	25 912 646 <i>22 747 577</i>	65 791 736 <i>55 070 408</i>		
10222	2 000 051 <i>1 500 051</i>	1 536 515 <i>1 529 315</i>	2 916 981 <i>2 909 781</i>	200 000	440 000
10291	45 305	325 790	931 608		
10293	28 375 813 <i>22 592 623</i>	84 500 687 <i>76 680 625</i>	1 383 644 201 <i>180 904 818</i>	4 702 882 <i>4 702 882</i>	4 661 415 <i>4 661 415</i>
10295	*	*	*	*	*
10296	*	*	*	*	*
10297		19 529 *	348 256 *		*
10298		2 375	2 178		
10299	591 307 <i>147 639</i>	16 423 213 <i>12 965 659</i>	23 783 169 <i>16 024 597</i>	16 834 <i>3 335</i>	79 107 <i>15 676</i>

Catatan : angka yang tercetak miring: industri besar, yang tercetak tebal: total IBS, *: tidak dipublikasikan
 Note: number in italic denote large industry, number in bold denote total large and medium industry, *: not publication

Tabel 5 **Tenaga Listrik yang Dibangkitkan, yang Dibeli, dan Dijual menurut Kode Industri, 2014**
 Table *Electricity Generated, Produced, Purchased and Sold by Industrial Code, 2014*

Kode Industri	Dibangkitkan	Tenaga Listrik - Electricity			
		yang Dibeli - Purchased		yang Dijual - Sold	
<i>Industrial Code</i>	<i>Generated (KWH)</i>	<i>Banyaknya - Quantity (KWH)</i>	<i>Nilai - Value (000 Rp)</i>	<i>Banyaknya - Quantity (KWH)</i>	<i>Nilai - Value (000 Rp)</i>
(1)	(2)	(3)	(4)	(5)	(6)
102	78 520 286	255 659 347	1 810 248 589	4 919 819	5 181 004
	<i>48 299 173</i>	<i>186 385 325</i>	<i>444 593 268</i>	<i>4 706 320</i>	<i>4 677 573</i>
10311		97 525	2 639 516		
	*	*	*	*	*
10312	247 402	8 342 675	31 638 150	107	50
	<i>22 441</i>	<i>7 365 779</i>	<i>28 249 354</i>		
10313	3 000	207 362	312 900		
	*	*	*	*	*
10314	20 076	4 606 646	17 858 420		
	<i>19 689</i>	<i>4 504 578</i>	<i>17 567 857</i>		
10320	7 579 804	1 364 838	2 915 787		
	*	*	*	*	*
10330	1 003	293 724	640 011		
	*	*	*	*	*
10391	280 548	81 462	220 072		
10392	682 100	5 148 654	14 409 307		
	<i>360 137</i>	<i>1 838 687</i>	<i>6 650 338</i>		
10399	4 285	325 657 923	950 839		
	*	*	*	*	*
103	8 818 218	345 800 809	71 585 002	107	50
	<i>7 970 671</i>	<i>339 760 841</i>	<i>55 842 469</i>		
10411	11 314 752	43 622 499	116 363 890		
	*	*	*	*	*
10412		586 496	2 286 511		
	*	*	*	*	*
10413		*	*	*	*
	*	*	*	*	*
10415		14 827 091	54 980 616		
	*	*	*	*	*
10421	765 709	398 957	1 448 612	223	1 115
	*	*	*	*	*
10422	1 361 563	2 027 568	9 604 404		
	<i>125 000</i>	<i>415 673</i>	<i>4 444 388</i>		
10423	19 490 783	42 470 683	107 331 630		
	<i>10 172 736</i>	<i>38 998 584</i>	<i>99 105 055</i>		

Catatan : angka yang tercetak miring: industri besar, yang tercetak tebal: total IBS, *: tidak dipublikasikan
 Note: number in italic denote large industry, number in bold denote total large and medium industry, *: not publication

Tabel 5 **Tenaga Listrik yang Dibangkitkan, yang Dibeli, dan Dijual menurut Kode Industri, 2014**
 Table *Electricity Generated, Produced, Purchased and Sold by Industrial Code, 2014*

Kode Industri	Dibangkitkan	Tenaga Listrik - Electricity			
		yang Dibeli - Purchased		yang Dijual - Sold	
<i>Industrial Code</i>	<i>Generated (KWH)</i>	<i>Banyaknya - Quantity (KWH)</i>	<i>Nilai - Value (000 Rp)</i>	<i>Banyaknya - Quantity (KWH)</i>	<i>Nilai - Value (000 Rp)</i>
(1)	(2)	(3)	(4)	(5)	(6)
10424	6 313 994	2 831 105	8 148 634		
	<i>6 286 179</i>	<i>1 809 581</i>	<i>6 459 892</i>		
10431	1 718 599 676	155 827 687	320 588 804	5 583 137	6 311 379
	<i>1 441 920 046</i>	<i>140 843 714</i>	<i>294 933 698</i>	<i>5 574 227</i>	<i>6 267 279</i>
10432	109 387 211	80 430 060	162 322 076	40	185
	<i>109 333 717</i>	<i>72 465 117</i>	<i>138 803 291</i>	<i>34</i>	<i>156</i>
10490	36 842	2 260 880	8 793 963		
104	1 871 312 866	345 284 252	791 870 521	6 540 850	6 378 226
	<i>1 574 351 894</i>	<i>297 486 607</i>	<i>654 936 576</i>	<i>6 531 742</i>	<i>6 333 137</i>
10510	41 841	3 754 228	7 045 747		
	<i>41 841</i>	<i>3 525 088</i>	<i>6 184 943</i>		
10520	19 989 738	454 768 983	1 767 951 124		
	<i>13 577 951</i>	<i>285 347 051</i>	<i>1 107 205 363</i>		
10531	124 957	7 790 668	13 913 417		
	<i>124 857</i>	<i>5 434 553</i>	<i>9 885 754</i>		
10532	46 154	737 242	5 259 761		
	*	*	*	*	*
10590	*	*	*	*	*
	*	*	*	*	*
105	22 609 644	471 660 067	1 798 969 568		
	<i>16 151 603</i>	<i>298 910 383</i>	<i>1 131 163 689</i>		
10611	221 900	2 411 150	8 896 217		
	*	*	*	*	*
10612	3 016 384	12 978 930	34 758 909	25 531	60 000
	<i>2 510 068</i>	<i>10 647 831</i>	<i>29 561 362</i>		
10613	245 506	1 152 165	2 429 640		
	<i>243 596</i>	<i>96 107</i>	<i>125 487</i>		
10614	158 369	1 328 959	3 342 294		
	<i>145 007</i>	<i>712 113</i>	<i>1 415 504</i>		
10615		180 884	255 741		
10616		11 978	43 774		
10617	16 242 425	330 117 603	838 970 894		
	<i>15 871 751</i>	<i>329 606 436</i>	<i>836 978 502</i>		
10618	94 266 148	29 061 054	55 234 409		
	<i>93 905 419</i>	<i>26 806 611</i>	<i>48 791 039</i>		

Catatan : angka yang tercetak miring: industri besar, yang tercetak tebal: total IBS, *: tidak dipublikasikan
 Note: number in italic denote large industry, number in bold denote total large and medium industry, *: not publication

Tabel 5 Tenaga Listrik yang Dibangkitkan, yang Dibeli, dan Dijual menurut Kode Industri, 2014
 Table Electricity Generated, Produced, Purchased and Sold by Industrial Code, 2014

Kode Industri	Dibangkitkan	Tenaga Listrik - Electricity			
		yang Dibeli - Purchased		yang Dijual - Sold	
Industrial Code	Generated (KWH)	Banyaknya - Quantity (KWH)	Nilai - Value (000 Rp)	Banyaknya - Quantity (KWH)	Nilai - Value (000 Rp)
(1)	(2)	(3)	(4)	(5)	(6)
10621	15 885 063	36 258 858	102 361 595		
	<i>9 877 944</i>	<i>27 839 237</i>	<i>81 288 535</i>		
10622	391 425	3 002 555	1 206 531		
	*	*	*	*	*
10623	5 927 261	4 682 206	11 611 967		
		<i>4 256 402</i>	<i>9 958 623</i>		
10629	1 539 042	6 470 606	22 279 413		
	*	*	*	*	*
10631	10 792 337	27 896 144	79 831 687	4 258	8 560
	<i>172 184</i>	<i>933 621</i>	<i>2 369 780</i>		
10632	103 700	4 167 977	7 302 746		
	*	*	*	*	*
10633	322 709	2 024 354	6 704 477		
	*	*	*	*	*
10634	*	*	*	*	*
106	149 120 744	461 752 698	1 175 258 729	29 789	68 560
	<i>123 382 974</i>	<i>409 181 531</i>	<i>1 022 804 183</i>		
10710	6 807 059	118 210 489	332 673 689	1 826	8 582
	<i>4 568 733</i>	<i>95 792 841</i>	<i>275 169 596</i>	<i>1 826</i>	<i>8 582</i>
10721	252 028 976	161 745 394	510 304 803		
	<i>249 869 402</i>	<i>161 625 571</i>	<i>509 837 431</i>		
10722	129 060	8 364 495	35 894 570		
	*	*	*	*	*
10723	867 098	11 267 779	42 708 595		
	<i>750 000</i>	<i>10 347 730</i>	<i>40 173 973</i>		
10729	19 653 840	4 713 037	14 257 360	12 847	60 381
	<i>19 653 840</i>	<i>4 678 722</i>	<i>14 176 370</i>	<i>12 847</i>	<i>60 381</i>
10731	52 026	149 412 409	578 537 963		
	<i>52 026</i>	<i>147 896 295</i>	<i>576 788 229</i>		
10732	8 043 312	28 594 386	80 250 177		
	<i>7 602 394</i>	<i>24 488 866</i>	<i>71 701 492</i>		
10733		136 350	433 337		
10739	7 158	6 761 792	20 746 651		
	<i>6 800</i>	<i>6 679 644</i>	<i>20 492 307</i>		
10740	18 181 333	127 037 611	119 818 524	93	437
	<i>16 944 632</i>	<i>119 882 466</i>	<i>102 727 039</i>		

Catatan : angka yang tercetak miring: industri besar, yang tercetak tebal: total IBS, *: tidak dipublikasikan
 Note: number in italic denote large industry, number in bold denote total large and medium industry, *: not publication

Tabel 5 Tenaga Listrik yang Dibangkitkan, yang Dibeli, dan Dijual menurut Kode Industri, 2014
 Table Electricity Generated, Produced, Purchased and Sold by Industrial Code, 2014

Kode Industri	Dibangkitkan	Tenaga Listrik - Electricity			
		yang Dibeli - Purchased		yang Dijual - Sold	
Industrial Code	Generated (KWH)	Banyaknya - Quantity (KWH)	Nilai - Value (000 Rp)	Banyaknya - Quantity (KWH)	Nilai - Value (000 Rp)
(1)	(2)	(3)	(4)	(5)	(6)
10750	16 397 948	37 804 968	104 792 593		
	<i>13 470 959</i>	<i>28 246 328</i>	<i>77 647 878</i>		
10761	602 709 853	162 738 744	443 764 011	1 050 485	3 035 135
	<i>584 713 792</i>	<i>148 115 012</i>	<i>389 333 996</i>	<i>1 047 805</i>	<i>3 021 866</i>
10762	*	*	*	*	*
10771	7 042 430	223 835 821	102 764 859		
	<i>6 298 085</i>	<i>206 938 116</i>	<i>39 272 588</i>		
10772	32 573 032	62 723 406	146 375 757		
	<i>25 072 423</i>	<i>55 034 401</i>	<i>119 505 692</i>		
10773	23 673 298	2 448 188	2 847 100		
	<i>23 638 834</i>	<i>2 193 320</i>	<i>2 443 205</i>		
10774	1 387 599	14 960 366	50 228 312		
	<i>1 175 433</i>	<i>13 650 396</i>	<i>46 636 255</i>		
10779	3 250 086	4 835 836	21 431 708		
	*	*	*	*	*
10791	672 851	264 922	750 958		
10792	23 253	2 221 773	3 448 627		
		<i>888 137</i>	<i>1 395 370</i>		
10793	7 950 947	13 152 027	19 052 429		
	<i>314 136</i>	<i>7 550 538</i>	<i>15 420 649</i>		
10794	2 119 778	16 931 924	38 681 653	48 076	72 377
	<i>1 602 451</i>	<i>8 023 633</i>	<i>18 401 376</i>	<i>52</i>	<i>257</i>
10799	369 334	5 580 394	18 550 427		
	<i>56 698</i>	<i>3 476 461</i>	<i>10 477 480</i>		
107	1 004 052 174	1 163 757 531	2 688 374 241	1 113 327	3 176 912
	<i>955 915 438</i>	<i>1 053 808 427</i>	<i>2 370 269 920</i>	<i>1 062 530</i>	<i>3 091 086</i>
10801	28 806 820	478 631 221	1 728 181 064	394 494	510 634
	<i>24 630 288</i>	<i>441 992 900</i>	<i>1 613 032 184</i>	<i>394 000</i>	<i>508 191</i>
10802	7 303 756	19 907 083	57 980 093		
	<i>7 168 771</i>	<i>16 547 689</i>	<i>50 010 439</i>		
108	36 110 576	498 538 304	1 786 161 157	394 494	510 634
	<i>31 799 059</i>	<i>458 540 589</i>	<i>1 663 042 623</i>	<i>394 000</i>	<i>508 191</i>
10	3 175 014 895	3 575 202 448	10 217 538 956	12 998 386	15 315 386
	<i>2 762 076 588</i>	<i>3 063 975 120</i>	<i>7 395 812 606</i>	<i>12 694 592</i>	<i>14 609 987</i>
11010	63 514 659	37 142 250	129 894 031		
	<i>1 955 286</i>	<i>18 608 862</i>	<i>58 836 742</i>		

Catatan : angka yang tercetak miring: industri besar, yang tercetak tebal: total IBS, *: tidak dipublikasikan
 Note: number in italic denote large industry, number in bold denote total large and medium industry, *: not publication

Tabel 5 Tenaga Listrik yang Dibangkitkan, yang Dibeli, dan Dijual menurut Kode Industri, 2014
 Table Electricity Generated, Produced, Purchased and Sold by Industrial Code, 2014

Kode Industri	Dibangkitkan	Tenaga Listrik - Electricity			
		yang Dibeli - Purchased		yang Dijual - Sold	
Industrial Code	Generated (KWH)	Banyaknya - Quantity (KWH)	Nilai - Value (000 Rp)	Banyaknya - Quantity (KWH)	Nilai - Value (000 Rp)
(1)	(2)	(3)	(4)	(5)	(6)
11020	917 791	1 755 290	2 220 097		
	<i>917 791</i>	<i>1 713 710</i>	<i>2 085 591</i>		
11030	*	*	*	*	*
	*	*	*	*	*
11040	29 879 277	162 810 562	144 302 009	10 554	49 605
	<i>16 317 800</i>	<i>154 031 855</i>	<i>106 024 738</i>	<i>10 554</i>	<i>49 605</i>
11050	37 957 565	264 760 244	460 600 548	55 644	86 288
	<i>28 230 950</i>	<i>135 691 462</i>	<i>358 691 474</i>	<i>605</i>	<i>2 995</i>
11090	25 440	22 833 837	34 093 642		
		<i>20 753 579</i>	<i>26 066 742</i>		
110	132 294 732	495 062 183	778 310 327	66 198	135 893
	<i>47 421 827</i>	<i>336 559 468</i>	<i>558 905 287</i>	<i>11 159</i>	<i>52 600</i>
11	132 294 732	495 062 183	778 310 327	66 198	135 893
	<i>47 421 827</i>	<i>336 559 468</i>	<i>558 905 287</i>	<i>11 159</i>	<i>52 600</i>
12011	55 225 219	481 236 652	1 058 280 531	80 644	379 020
	<i>52 088 900</i>	<i>475 433 290</i>	<i>1 039 592 341</i>	<i>80 600</i>	<i>378 816</i>
12012	26 315	1 914 507 260	11 341 797		
	<i>26 315</i>	<i>1 913 373 701</i>	<i>9 719 482</i>		
12019	2 608	8 798 744	9 612 126		
	<i>2 149</i>	<i>8 698 246</i>	<i>9 231 304</i>		
12091	18 547 667	36 057 801	121 413 435	240	600
	<i>15 739 430</i>	<i>18 810 989</i>	<i>55 184 242</i>		
12099	3 663 333	7 970 372	14 497 241		
	<i>2 953 960</i>	<i>7 460 552</i>	<i>12 828 332</i>		
120	77 465 142	2 448 570 829	1 215 145 130	80 884	379 620
	<i>70 810 754</i>	<i>2 423 776 778</i>	<i>1 126 555 701</i>	<i>80 600</i>	<i>378 816</i>
12	77 465 142	2 448 570 829	1 215 145 130	80 884	379 620
	<i>70 810 754</i>	<i>2 423 776 778</i>	<i>1 126 555 701</i>	<i>80 600</i>	<i>378 816</i>
13111	23 383 626	592 539 670	2 487 053 761		
	<i>22 767 027</i>	<i>553 751 875</i>	<i>2 336 108 297</i>		
13112	19 653 817	1 223 832 306	3 174 906 904		
	<i>18 222 985</i>	<i>1 202 920 202</i>	<i>3 096 051 537</i>		
13113	32 568	120 905 415	454 288 373		
		<i>96 061 804</i>	<i>364 014 962</i>		
13121	22 819 526	680 155 685	1 660 003 957		
	<i>22 329 048</i>	<i>590 945 071</i>	<i>1 347 133 378</i>		

Catatan : angka yang tercetak miring: industri besar, yang tercetak tebal: total IBS, *: tidak dipublikasikan
 Note: number in italic denote large industry, number in bold denote total large and medium industry, *: not publication

Tabel 5 **Tenaga Listrik yang Dibangkitkan, yang Dibeli, dan Dijual menurut Kode Industri, 2014**
 Table *Electricity Generated, Produced, Purchased and Sold by Industrial Code, 2014*

Kode Industri	Dibangkitkan	Tenaga Listrik - Electricity			
		yang Dibeli - Purchased		yang Dijual - Sold	
<i>Industrial Code</i>	<i>Generated (KWH)</i>	<i>Banyaknya - Quantity (KWH)</i>	<i>Nilai - Value (000 Rp)</i>	<i>Banyaknya - Quantity (KWH)</i>	<i>Nilai - Value (000 Rp)</i>
(1)	(2)	(3)	(4)	(5)	(6)
13122	1 748	32 169 624	41 420 901		
	<i>1 748</i>	<i>31 676 098</i>	<i>40 478 292</i>		
13131	33 669 042	333 761 666	630 677 190		
	<i>33 667 027</i>	<i>329 221 598</i>	<i>617 108 389</i>		
13132	27 137 941	530 040 202	1 560 093 627	30 542	82 359
	<i>185 477</i>	<i>467 585 240</i>	<i>1 329 566 788</i>	<i>9 135</i>	<i>45 215</i>
13133	17 566 769	577 563 820	2 069 635 961		
	<i>11 800 762</i>	<i>482 136 882</i>	<i>1 701 338 733</i>		
13134	403 950	4 406 011	12 458 608		
	<i>253 915</i>	<i>1 763 748</i>	<i>4 769 791</i>		
131	144 668 987	4 095 374 399	12 090 539 282	30 542	82 359
	<i>109 227 989</i>	<i>3 756 062 518</i>	<i>10 836 570 167</i>	<i>9 135</i>	<i>45 215</i>
13911	19 189 359	109 650 248	359 079 272	9 386 290	16 330 027
	<i>16 481 055</i>	<i>104 845 697</i>	<i>343 398 863</i>	<i>9 342 186</i>	<i>16 111 705</i>
13912	136 562	6 459 386	11 341 235		
		<i>4 655 786</i>	<i>8 579 226</i>		
13921	5 122 200	27 231 515	77 728 640		
	<i>4 899 128</i>	<i>23 756 412</i>	<i>66 843 729</i>		
13922	22 441	8 187 565	31 656 798		
	<i>22 441</i>	<i>4 944 126</i>	<i>19 282 092</i>		
13923	19 952	3 891 758	15 222 151		
		<i>3 713 972</i>	<i>14 597 507</i>		
13924	2 766	917 820	3 377 387		
		<i>507 064</i>	<i>1 966 272</i>		
13929	28 338	20 566 619	78 232 949		
		<i>18 535 414</i>	<i>71 240 573</i>		
13930	9 840 060	58 623 083	89 938 889		
	<i>9 050 048</i>	<i>54 126 856</i>	<i>73 825 963</i>		
13941	1 016 551	5 747 517	14 732 435		
	<i>1 060</i>	<i>1 290 251</i>	<i>5 614 835</i>		
13942	4 886 200	21 886 840	41 046 257		
	<i>4 885 800</i>	<i>21 403 410</i>	<i>39 627 609</i>		
13991	41 170	21 783 047	82 420 703		
	<i>41 170</i>	<i>10 160 521</i>	<i>39 626 029</i>		
13992	675 806	7 924 083	15 546 744		
	<i>667 135</i>	<i>5 213 306</i>	<i>8 090 717</i>		

Catatan : angka yang tercetak miring: industri besar, yang tercetak tebal: total IBS, *: tidak dipublikasikan
 Note: number in italic denote large industry, number in bold denote total large and medium industry, *: not publication

Tabel 5 **Tenaga Listrik yang Dibangkitkan, yang Dibeli, dan Dijual menurut Kode Industri, 2014**
 Table *Electricity Generated, Produced, Purchased and Sold by Industrial Code, 2014*

Kode Industri	Dibangkitkan	Tenaga Listrik - Electricity			
		yang Dibeli - Purchased		yang Dijual - Sold	
<i>Industrial Code</i>	<i>Generated (KWH)</i>	<i>Banyaknya - Quantity (KWH)</i>	<i>Nilai - Value (000 Rp)</i>	<i>Banyaknya - Quantity (KWH)</i>	<i>Nilai - Value (000 Rp)</i>
(1)	(2)	(3)	(4)	(5)	(6)
13993		8 651 305	18 354 815		
		<i>7 678 575</i>	<i>14 561 167</i>		
13995	*	*	*	*	*
13996	*	*	*	*	*
	*	*	*	*	*
13997	792 265	225 446	632 120		
	<i>512 083</i>	<i>5 475</i>	<i>21 353</i>		
13999	272 580	2 443 936	7 373 461		
	<i>151 884</i>	<i>993 577</i>	<i>2 296 594</i>		
139	42 046 250	304 411 752	847 152 169	9 386 290	16 330 027
	<i>36 711 804</i>	<i>261 935 218</i>	<i>709 981 157</i>	<i>9 342 186</i>	<i>16 111 705</i>
13	186 715 237	4 399 786 151	12 937 691 451	9 416 832	16 412 386
	<i>145 939 793</i>	<i>4 017 997 736</i>	<i>11 546 551 324</i>	<i>9 351 321</i>	<i>16 156 920</i>
14111	171 322 772	1 447 261 227	2 982 808 111	4 655 637	5 820 502
	<i>144 666 112</i>	<i>1 386 441 147</i>	<i>2 768 419 359</i>	<i>4 493 338</i>	<i>4 594 992</i>
14112	21 127 650	4 241 025	15 672 525		
		<i>571 265</i>	<i>1 734 662</i>		
14120		85 293	229 400		
	*	*	*	*	*
14131	125 707 748	188 784 486	643 433 602		
	<i>125 448 224</i>	<i>169 588 265</i>	<i>570 644 095</i>		
14132	621 762	3 539 869	8 034 108		
	<i>621 762</i>	<i>3 375 302</i>	<i>7 523 275</i>		
141	318 779 932	1 643 911 900	3 650 177 746	4 655 637	5 820 502
	<i>270 736 098</i>	<i>1 559 976 823</i>	<i>3 348 324 682</i>	<i>4 493 338</i>	<i>4 594 992</i>
14200	*	*	*	*	*
142	*	*	*	*	*
14301	3 167 115	27 778 591	62 692 119	214	1 004
	<i>2 850 644</i>	<i>24 153 915</i>	<i>50 026 885</i>	<i>214</i>	<i>1 004</i>
14302	202 865	2 695 735	8 227 479		
	<i>33 524</i>	<i>265 520</i>	<i>1 018 131</i>		
14303	188 256	10 963 438	28 674 972		
	<i>175 593</i>	<i>10 146 958</i>	<i>26 811 237</i>		
143	3 558 236	41 437 764	99 594 570	214	1 004
	<i>3 059 761</i>	<i>34 566 393</i>	<i>77 856 253</i>	<i>214</i>	<i>1 004</i>

Catatan : angka yang tercetak miring: industri besar, yang tercetak tebal: total IBS, *: tidak dipublikasikan
 Note: number in italic denote large industry, number in bold denote total large and medium industry, *: not publication

Tabel 5 Tenaga Listrik yang Dibangkitkan, yang Dibeli, dan Dijual menurut Kode Industri, 2014
 Table Electricity Generated, Produced, Purchased and Sold by Industrial Code, 2014

Kode Industri	Dibangkitkan	Tenaga Listrik - Electricity			
		yang Dibeli - Purchased		yang Dijual - Sold	
Industrial Code	Generated (KWH)	Banyaknya - Quantity (KWH)	Nilai - Value (000 Rp)	Banyaknya - Quantity (KWH)	Nilai - Value (000 Rp)
(1)	(2)	(3)	(4)	(5)	(6)
14	322 338 168	1 685 349 664	3 749 772 316	4 655 851	5 821 506
	<i>273 795 859</i>	<i>1 594 543 216</i>	<i>3 426 180 935</i>	<i>4 493 552</i>	<i>4 595 996</i>
15111	30 623	704 231	2 570 703		
15112	11 587 005	39 926 438	146 202 007		
	<i>6 841 216</i>	<i>32 207 686</i>	<i>120 273 269</i>		
15114	4 260	2 162 589	3 697 648		
		<i>2 112 839</i>	<i>3 510 379</i>		
15121	2 504 798	47 661 409	182 177 349		
	<i>2 483 256</i>	<i>44 753 901</i>	<i>174 352 996</i>		
15122		569 021	2 000 284		
	*	*	*	*	*
15129		420 035	641 566		
	*	*	*	*	*
151	14 126 686	91 443 723	337 289 557		
	<i>9 324 472</i>	<i>79 654 776</i>	<i>299 223 533</i>		
15201	2 679 610	136 847 100	397 839 028		
	<i>2 223 818</i>	<i>125 657 635</i>	<i>367 236 754</i>		
15202	1 493 786	30 986 777	110 943 954		
	<i>1 493 026</i>	<i>30 063 185</i>	<i>109 112 808</i>		
15203	6 606 433	12 191 396	15 888 723		
	<i>6 605 445</i>	<i>11 255 434</i>	<i>12 478 635</i>		
15209	4 118	13 790 789	44 242 213		
	<i>775</i>	<i>12 374 952</i>	<i>41 653 601</i>		
152	10 783 947	193 816 062	568 913 918		
	<i>10 323 064</i>	<i>179 351 206</i>	<i>530 481 798</i>		
15	24 910 633	285 259 785	906 203 475		
	<i>19 647 536</i>	<i>259 005 982</i>	<i>829 705 331</i>		
16101	40 074 549	62 497 172	182 062 591	435	2 047
	<i>20 734 205</i>	<i>35 545 351</i>	<i>94 906 238</i>		
16102	1 600 164	5 352 826	16 795 835		
	<i>1 220 274</i>	<i>2 963 128</i>	<i>9 218 429</i>		
16103	69 272	1 012 024	3 884 602		
16104	88 762	1 075 446	3 890 826		
	*	*	*	*	*
161	41 832 747	69 937 468	206 633 854	435	2 047
	<i>21 962 893</i>	<i>38 659 126</i>	<i>104 712 192</i>		

Catatan : angka yang tercetak miring: industri besar, yang tercetak tebal: total IBS, *: tidak dipublikasikan
 Note: number in italic denote large industry, number in bold denote total large and medium industry, *: not publication

Tabel 5 Tenaga Listrik yang Dibangkitkan, yang Dibeli, dan Dijual menurut Kode Industri, 2014
 Table Electricity Generated, Produced, Purchased and Sold by Industrial Code, 2014

Kode Industri	Dibangkitkan	Tenaga Listrik - Electricity			
		yang Dibeli - Purchased		yang Dijual - Sold	
Industrial Code	Generated (KWH)	Banyaknya - Quantity (KWH)	Nilai - Value (000 Rp)	Banyaknya - Quantity (KWH)	Nilai - Value (000 Rp)
(1)	(2)	(3)	(4)	(5)	(6)
16211	232 797 231	189 172 744	490 756 224	82 358 041	107 903 000
	<i>206 149 842</i>	<i>186 868 136</i>	<i>482 616 461</i>	<i>82 342 142</i>	<i>107 825 170</i>
16212	40 402 721	68 584 817	156 258 506	23 339 585	21 412 483
	<i>39 842 599</i>	<i>67 070 762</i>	<i>153 528 597</i>	<i>23 329 741</i>	<i>21 365 365</i>
16213	31 675 283	19 365 901	66 011 405	13 461 262	11 378 206
	<i>31 529 634</i>	<i>17 165 489</i>	<i>59 480 841</i>	<i>13 461 262</i>	<i>11 378 206</i>
16214	8 015 423	9 802 825	18 456 374		
	<i>3 983 272</i>	<i>8 168 478</i>	<i>13 902 000</i>		
16221	75 746 155	240 101 695	225 501 099	18 611	87 470
	<i>72 260 957</i>	<i>224 437 325</i>	<i>174 628 796</i>	<i>61</i>	<i>286</i>
16222	254 448	5 546 819	15 036 269		
		<i>2 115 844</i>	<i>2 781 797</i>		
16230	253 124	5 419 343	11 867 354		
	<i>226 915</i>	<i>5 262 085</i>	<i>11 606 758</i>		
16291	7 490 964	3 092 623	7 219 078		
	<i>7 348 135</i>	<i>2 235 251</i>	<i>4 392 047</i>		
16292	2 937	212 007	638 263		
	*	*	*	*	*
16293	789 407	7 441 343	23 128 999		
	<i>617 164</i>	<i>6 458 608</i>	<i>20 647 290</i>		
16294	2 385 222	1 416 290	3 937 651		
	<i>2 353 660</i>	<i>289 622</i>	<i>1 199 472</i>		
16295	26 545	3 066 048	11 588 019		
	<i>4 657</i>	<i>2 885 485</i>	<i>11 253 392</i>		
16299	226 659	11 673 224	28 607 501		
	<i>85 000</i>	<i>9 419 678</i>	<i>22 619 105</i>		
162	400 066 119	564 895 679	1 059 006 742	119 177 499	140 781 159
	<i>364 401 835</i>	<i>532 378 263</i>	<i>958 657 607</i>	<i>119 133 206</i>	<i>140 569 027</i>
16	441 898 866	634 833 147	1 265 640 596	119 177 934	140 783 206
	<i>386 364 728</i>	<i>571 037 389</i>	<i>1 063 369 799</i>	<i>119 133 206</i>	<i>140 569 027</i>
17011	4 633 455 402	48 083 451	100 466 479	14 366 534	15 654 690
	<i>4 632 655 788</i>	<i>43 377 303</i>	<i>78 749 189</i>	<i>14 366 534</i>	<i>15 654 690</i>
17012	196 504 173	378 240 151	1 497 638 210		
	<i>196 293 020</i>	<i>364 578 266</i>	<i>1 456 290 248</i>		
17013	*	*	*	*	*
	*	*	*	*	*

Catatan : angka yang tercetak miring: industri besar, yang tercetak tebal: total IBS, *: tidak dipublikasikan
 Note: number in italic denote large industry, number in bold denote total large and medium industry, *: not publication

Tabel 5 Tenaga Listrik yang Dibangkitkan, yang Dibeli, dan Dijual menurut Kode Industri, 2014
 Table Electricity Generated, Produced, Purchased and Sold by Industrial Code, 2014

Kode Industri	Dibangkitkan	Tenaga Listrik - Electricity			
		yang Dibeli - Purchased		yang Dijual - Sold	
Industrial Code	Generated (KWH)	Banyaknya - Quantity (KWH)	Nilai - Value (000 Rp)	Banyaknya - Quantity (KWH)	Nilai - Value (000 Rp)
(1)	(2)	(3)	(4)	(5)	(6)
17014	2 587 550	6 132 946	21 907 278		
	<i>2 520 647</i>	<i>3 694 590</i>	<i>16 908 987</i>		
17019	1 883 142	65 724 420	156 404 689		
	<i>1 241 577</i>	<i>60 651 236</i>	<i>141 042 797</i>		
17021	581 165 114	230 600 386	751 313 958	3 821 803	3 821 803
	<i>581 137 184</i>	<i>223 351 286</i>	<i>737 117 389</i>	<i>3 821 803</i>	<i>3 821 803</i>
17022	9 862 703	164 113 924	434 242 501	177	832
	<i>9 534 527</i>	<i>152 761 369</i>	<i>396 158 808</i>	<i>177</i>	<i>832</i>
17091	360 144	23 282 799	33 555 789		
	<i>312 558</i>	<i>3 820 668</i>	<i>12 350 856</i>		
17099	1 581 220	64 005 596	61 806 731		
	<i>759 000</i>	<i>48 822 405</i>	<i>9 663 326</i>		
170	5 427 399 448	1 064 669 581	3 185 037 007	18 188 514	19 477 325
	<i>5 424 454 301</i>	<i>985 543 031</i>	<i>2 975 982 972</i>	<i>18 188 514</i>	<i>19 477 325</i>
17	5 427 399 448	1 064 669 581	3 185 037 007	18 188 514	19 477 325
	<i>5 424 454 301</i>	<i>985 543 031</i>	<i>2 975 982 972</i>	<i>18 188 514</i>	<i>19 477 325</i>
18111	24 241 763	196 625 241	680 633 583	132	617
	<i>19 627 832</i>	<i>129 662 156</i>	<i>443 859 286</i>	<i>101</i>	<i>473</i>
18112	51 333	44 995 151	47 544 502		
	<i>51 333</i>	<i>44 249 827</i>	<i>44 673 085</i>		
18120	754 819	17 357 415	57 029 298		
	<i>633 570</i>	<i>9 217 298</i>	<i>26 249 380</i>		
181	25 047 915	258 977 807	785 207 383	132	617
	<i>20 312 735</i>	<i>183 129 281</i>	<i>514 781 751</i>	<i>101</i>	<i>473</i>
18201		1 314 588	4 879 149		
	*	*	*	*	*
182		1 314 588	4 879 149		
	*	*	*	*	*
18	25 047 915	260 292 395	790 086 532	132	617
	<i>20 312 735</i>	<i>184 324 971</i>	<i>519 444 941</i>	<i>101</i>	<i>473</i>
19100	125 948	1 111 652	4 195 688		
	*	*	*	*	*
191	125 948	1 111 652	4 195 688		
	*	*	*	*	*
19211	655 232	1 946 822	8 533 754		
	<i>870</i>	<i>1 017 458</i>	<i>4 846 086</i>		

Catatan : angka yang tercetak miring: industri besar, yang tercetak tebal: total IBS, *: tidak dipublikasikan
 Note: number in italic denote large industry, number in bold denote total large and medium industry, *: not publication

Tabel 5 Tenaga Listrik yang Dibangkitkan, yang Dibeli, dan Dijual menurut Kode Industri, 2014
 Table Electricity Generated, Produced, Purchased and Sold by Industrial Code, 2014

Kode Industri	Dibangkitkan	Tenaga Listrik - Electricity			
		yang Dibeli - Purchased		yang Dijual - Sold	
Industrial Code	Generated (KWH)	Banyaknya - Quantity (KWH)	Nilai - Value (000 Rp)	Banyaknya - Quantity (KWH)	Nilai - Value (000 Rp)
(1)	(2)	(3)	(4)	(5)	(6)
19212	637 345 *	1 482 556 *	6 326 135 *	*	*
19213		6 850 893 2 229 604	23 220 884 7 801 533		
19291	4 275 214 1 039 653	2 888 060 457 945	9 339 980 1 787 257		
19292	343 752 *	1 329 162 *	1 573 755 *	*	*
192	5 911 543 1 290 523	14 497 493 4 305 007	48 994 508 15 034 876		
19	6 037 491 1 290 523	15 609 145 5 305 840	53 190 196 18 938 126		
20111	7 971 255 7 629 789	901 889 735 894 229 840	2 812 790 493 2 799 307 174		
20112	4 981 747 2 125 140	124 114 996 96 147 403	425 249 340 335 502 999		
20113	144 275 144 275	10 473 307 10 009 125	15 808 282 15 371 865		
20114	2 820 615 87 986	28 078 470 3 274 668	34 800 760 12 784 361		
20115	1 387 683 800 000	27 164 696 18 123 660	87 244 753 71 276 879	2 224	10 452
20116	1 539 310 128 1 534 178 928	72 097 390 65 263 089	267 930 674 240 880 946	18	85
20117	5 315 860 5 224 002	120 813 006 112 142 073	294 266 539 277 539 462		
20118	240 216 219 238 913 872	487 262 062 354 868 841	1 456 401 705 1 370 457 308		
20119	111 785 731 106 489 707	23 527 078 17 597 112	65 765 258 43 953 093	385 276	597 502
20121	567 504 350 566 500 758	22 280 713 15 354 027	67 371 502 46 412 457	14 221	4 007 360
20122	100 832 176 100 795 667	40 141 576 36 407 597	122 770 588 108 059 388	424 276 87 071	69 293 321 67 624 158
20123	27 910 813 27 910 813	22 079 779 22 035 562	90 741 670 90 319 722	1 028 297 1 028 297	4 832 995 4 832 995

Catatan : angka yang tercetak miring: industri besar, yang tercetak tebal: total IBS, *: tidak dipublikasikan
 Note: number in italic denote large industry, number in bold denote total large and medium industry, *: not publication

Tabel 5 **Tenaga Listrik yang Dibangkitkan, yang Dibeli, dan Dijual menurut Kode Industri, 2014**
 Table *Electricity Generated, Produced, Purchased and Sold by Industrial Code, 2014*

Kode Industri	Dibangkitkan	Tenaga Listrik - Electricity			
		yang Dibeli - Purchased		yang Dijual - Sold	
<i>Industrial Code</i>	<i>Generated (KWH)</i>	<i>Banyaknya - Quantity (KWH)</i>	<i>Nilai - Value (000 Rp)</i>	<i>Banyaknya - Quantity (KWH)</i>	<i>Nilai - Value (000 Rp)</i>
(1)	(2)	(3)	(4)	(5)	(6)
20124	76 922 824	51 410 235	130 141 635		
	<i>76 922 824</i>	<i>51 255 693</i>	<i>129 862 058</i>		
20125	*	*	*	*	*
	*	*	*	*	*
20129	17 737	2 892 421	6 209 923		
		<i>1 292 478</i>	<i>1 959 648</i>		
20131	4 231 100	64 829 855	217 508 315		
	<i>652 742</i>	<i>37 459 474</i>	<i>119 275 048</i>		
20132	54 622	15 867 499	37 569 439		
	<i>4 490</i>	<i>14 887 355</i>	<i>34 710 113</i>		
201	2 691 458 135	2 014 922 818	6 132 570 876	1 854 312	78 741 715
	<i>2 668 431 993</i>	<i>1 750 347 997</i>	<i>5 697 672 521</i>	<i>1 115 368</i>	<i>72 457 153</i>
20211	642 492	4 399 224	15 191 834		
	<i>522 133</i>	<i>3 083 707</i>	<i>10 061 317</i>		
20212	23 121 931	80 673 069	293 085 320	153 100	719 569
	<i>22 463 210</i>	<i>78 311 456</i>	<i>283 403 667</i>	<i>153 100</i>	<i>719 569</i>
20214	*	*	*	*	*
20221	7 122 652	87 419 776	285 649 749		
	<i>1 971 408</i>	<i>80 926 861</i>	<i>262 559 159</i>		
20222		867 263	1 415 086		
20223	500	436 080	1 874 023		
	*	*	*	*	*
20231	4 891 479	47 185 881	149 038 621		
	<i>664 395</i>	<i>32 149 873</i>	<i>116 323 391</i>		
20232	182 448	84 653 269	314 485 627		
	<i>97 458</i>	<i>75 484 607</i>	<i>280 628 654</i>		
20291	6 703 343	59 208 127	220 638 941		
	<i>3 632 739</i>	<i>46 696 434</i>	<i>173 648 026</i>		
20292		108 205	248 616		
		<i>61 939</i>	<i>97 301</i>		
20293	312 817	23 516 759	89 305 673		
	*	*	*	*	*
20294	2 078 812	3 988 632	11 387 628		
	<i>1 873 494</i>	<i>2 762 711</i>	<i>7 962 785</i>		
20295	56 761	6 479 233	11 283 621		
	<i>56 761</i>	<i>6 447 278</i>	<i>11 177 349</i>		

Catatan : angka yang tercetak miring: industri besar, yang tercetak tebal: total IBS, *: tidak dipublikasikan
 Note: number in italic denote large industry, number in bold denote total large and medium industry, *: not publication

Tabel 5 Tenaga Listrik yang Dibangkitkan, yang Dibeli, dan Dijual menurut Kode Industri, 2014
 Table Electricity Generated, Produced, Purchased and Sold by Industrial Code, 2014

Kode Industri	Dibangkitkan	Tenaga Listrik - Electricity			
		yang Dibeli - Purchased		yang Dijual - Sold	
Industrial Code	Generated (KWH)	Banyaknya - Quantity (KWH)	Nilai - Value (000 Rp)	Banyaknya - Quantity (KWH)	Nilai - Value (000 Rp)
(1)	(2)	(3)	(4)	(5)	(6)
20299	37 484 977	213 949 379	780 181 507		
	<i>21 784 567</i>	<i>199 325 488</i>	<i>726 700 263</i>		
202	82 604 413	612 913 210	2 173 837 709	153 100	719 569
	<i>53 066 665</i>	<i>525 286 469</i>	<i>1 872 993 218</i>	<i>153 100</i>	<i>719 569</i>
20301	122 292 902	594 316 731	808 602 785		
	<i>120 780 901</i>	<i>583 543 799</i>	<i>769 169 051</i>		
20302	5 811 910	92 197 355	194 034 928		
	<i>5 392 756</i>	<i>87 665 190</i>	<i>177 938 937</i>		
203	128 104 812	686 514 086	1 002 637 713		
	<i>126 173 657</i>	<i>671 208 989</i>	<i>947 107 988</i>		
20	2 902 167 360	3 314 350 114	9 309 046 298	2 007 412	79 461 284
	<i>2 847 672 315</i>	<i>2 946 843 455</i>	<i>8 517 773 727</i>	<i>1 268 468</i>	<i>73 176 722</i>
21011	27 157	5 614 564	9 310 200		
	<i>2 925</i>	<i>5 319 886</i>	<i>8 464 721</i>		
21012	8 844 304	152 621 612	411 446 890		
	<i>6 415 528</i>	<i>143 630 325</i>	<i>383 499 257</i>		
21021	942 133	2 334 882	4 673 888		
	*	*	*	*	*
21022	1 391 696	55 398 203	181 236 933	404 170	1 414 568
	<i>866 870</i>	<i>42 064 655</i>	<i>133 279 838</i>	<i>404 170</i>	<i>1 414 568</i>
210	11 205 290	215 969 261	606 667 911	404 170	1 414 568
	<i>8 227 456</i>	<i>192 716 641</i>	<i>527 796 479</i>	<i>404 170</i>	<i>1 414 568</i>
21	11 205 290	215 969 261	606 667 911	404 170	1 414 568
	<i>8 227 456</i>	<i>192 716 641</i>	<i>527 796 479</i>	<i>404 170</i>	<i>1 414 568</i>
22111	36 683 848	229 772 627	918 008 447		
	<i>27 668 666</i>	<i>221 454 495</i>	<i>885 460 716</i>		
22112	2 811 901	3 206 820	8 418 852		
	<i>165 430</i>	<i>471 246</i>	<i>2 809 003</i>		
22121	16 823 529	12 980 679	40 829 892		
	<i>15 859 003</i>	<i>12 305 526</i>	<i>39 774 291</i>		
22122	17 763 699	191 487 247	713 347 849		
	<i>17 612 689</i>	<i>182 107 819</i>	<i>680 244 335</i>		
22123	531 871 025	12 357 469 849	970 701 310	1 800	1 800
	<i>368 729 134</i>	<i>342 846 763</i>	<i>926 474 478</i>	<i>1 800</i>	<i>1 800</i>
22191	338 018	16 221 005	40 708 571		
	<i>243 346</i>	<i>15 275 506</i>	<i>38 267 909</i>		

Catatan : angka yang tercetak miring: industri besar, yang tercetak tebal: total IBS, *: tidak dipublikasikan
 Note: number in italic denote large industry, number in bold denote total large and medium industry, *: not publication

Tabel 5 **Tenaga Listrik yang Dibangkitkan, yang Dibeli, dan Dijual menurut Kode Industri, 2014**
 Table *Electricity Generated, Produced, Purchased and Sold by Industrial Code, 2014*

Kode Industri	Dibangkitkan	Tenaga Listrik - Electricity			
		yang Dibeli - Purchased		yang Dijual - Sold	
<i>Industrial Code</i>	<i>Generated (KWH)</i>	<i>Banyaknya - Quantity (KWH)</i>	<i>Nilai - Value (000 Rp)</i>	<i>Banyaknya - Quantity (KWH)</i>	<i>Nilai - Value (000 Rp)</i>
(1)	(2)	(3)	(4)	(5)	(6)
22192	5 709 956	22 370 634	70 970 098		
	<i>5 290 036</i>	<i>19 276 320</i>	<i>61 213 502</i>		
22199	5 838 292	19 444 979	59 945 941		
	<i>5 449 256</i>	<i>14 023 121</i>	<i>41 764 390</i>		
221	617 840 268	12 852 953 840	2 822 930 960	1 800	1 800
	<i>441 017 560</i>	<i>807 760 796</i>	<i>2 676 008 624</i>	<i>1 800</i>	<i>1 800</i>
22210	3 037 814	20 653 816	41 454 817		
	<i>3 035 868</i>	<i>17 002 278</i>	<i>35 362 255</i>		
22220	26 509 017	546 544 275	1 222 589 506	36 412	171 136
	<i>15 996 014</i>	<i>444 909 056</i>	<i>1 020 999 798</i>		
22230	26 609 384	103 441 450	345 248 551		
	<i>22 412 394</i>	<i>78 941 781</i>	<i>265 835 295</i>		
22291	15 530 880	203 411 753	438 563 477		
	<i>12 250 416</i>	<i>184 052 082</i>	<i>391 117 667</i>		
22292	53 767 618	105 812 219	213 838 029		
	<i>892 875</i>	<i>78 295 050</i>	<i>135 360 822</i>		
22293	988 118	87 922 056	261 806 076	12 913	60 690
	<i>728 873</i>	<i>71 512 338</i>	<i>203 671 875</i>	<i>12 913</i>	<i>60 690</i>
22299	988 781 576	244 745 584	902 462 229	215 716	509 062
	<i>943 126 319</i>	<i>157 595 191</i>	<i>568 659 506</i>	<i>2 989</i>	<i>14 795</i>
222	1 115 224 407	1 312 531 153	3 425 962 685	265 041	740 888
	<i>998 442 759</i>	<i>1 032 307 776</i>	<i>2 621 007 218</i>	<i>15 902</i>	<i>75 485</i>
22	1 733 064 675	14 165 484 993	6 248 893 645	266 841	742 688
	<i>1 439 460 319</i>	<i>1 840 068 572</i>	<i>5 297 015 842</i>	<i>17 702</i>	<i>77 285</i>
23111	1 675 456	55 051 341	43 746 607		
	<i>1 636 823</i>	<i>54 719 864</i>	<i>41 775 986</i>		
23112		4 306 805	11 222 852		
		<i>3 452 025</i>	<i>7 218 216</i>		
23119	70 922	617 120	1 350 471		
	*	*	*	*	*
23121	12 853 599	49 294 449	99 443 947		
	<i>3 380 000</i>	<i>45 012 494</i>	<i>85 843 802</i>		
23122		2 892 789	8 815 005		
	*	*	*	*	*
23123		2 169 331	7 912 288		
		<i>2 097 759</i>	<i>7 633 158</i>		

Catatan : angka yang tercetak miring: industri besar, yang tercetak tebal: total IBS, *: tidak dipublikasikan
 Note: number in italic denote large industry, number in bold denote total large and medium industry, *: not publication

Tabel 5 **Tenaga Listrik yang Dibangkitkan, yang Dibeli, dan Dijual menurut Kode Industri, 2014**
 Table *Electricity Generated, Produced, Purchased and Sold by Industrial Code, 2014*

Kode Industri <i>Industrial Code</i>	Dibangkitkan <i>Generated</i> (KWH)	Tenaga Listrik - Electricity			
		yang Dibeli - Purchased		yang Dijual - Sold	
		Banyaknya - Quantity (KWH)	Nilai - Value (000 Rp)	Banyaknya - Quantity (KWH)	Nilai - Value (000 Rp)
(1)	(2)	(3)	(4)	(5)	(6)
23129	106 472	9 995 950	38 149 985		
	<i>18 342</i>	<i>9 358 356</i>	<i>36 339 181</i>		
231	14 706 449	124 327 785	210 641 155		
	<i>5 035 165</i>	<i>117 367 224</i>	<i>186 847 345</i>		
23911	190 130	4 148 104	8 357 338		
		<i>2 618 138</i>	<i>2 889 593</i>		
23919	*	*	*	*	*
	*	*	*	*	*
23921	251 029	8 885 518	17 639 648		
	<i>113 208</i>	<i>8 290 055</i>	<i>16 719 674</i>		
23922	4 295 607	14 854 252	16 674 426		
	<i>4 196 940</i>	<i>13 464 183</i>	<i>15 135 378</i>		
23923	170 263 672	96 607 250	376 226 077		
	<i>170 263 672</i>	<i>95 841 400</i>	<i>373 666 262</i>		
23929	96 628 094	424 617 622	731 059 082		
	<i>96 585 820</i>	<i>417 008 787</i>	<i>705 826 248</i>		
23931	389 745	20 353 732	62 607 080		
	<i>301 357</i>	<i>19 887 128</i>	<i>60 787 326</i>		
23932	29 301	1 851 714	8 584 464		
	<i>23 268</i>	<i>1 208 620</i>	<i>7 358 708</i>		
23939	4 932 382	10 163 139	24 636 965		
	<i>4 932 382</i>	<i>9 891 495</i>	<i>24 225 581</i>		
23941	1 085 375 365	1 276 050 605	1 612 023 174	19 118 926	16 304 620
	<i>1 085 188 989</i>	<i>1 262 238 896</i>	<i>1 589 096 336</i>	<i>19 118 926</i>	<i>16 304 620</i>
23942	4 431 309	9 434 423	28 421 897	220	330
		<i>5 211 143</i>	<i>20 224 621</i>		
23943	519 823	17 942 321	44 876 264		
	<i>480 000</i>	<i>15 969 318</i>	<i>39 761 366</i>		
23951	310 538	18 233 351	32 423 487		
	*	*	*	*	*
23952		2 994 746	5 425 865		
		<i>834 264</i>	<i>2 340 461</i>		
23953	35 103 179	40 210 612	132 563 194	18 187	36 933
	<i>11 290 220</i>	<i>28 897 504</i>	<i>96 917 974</i>		
23954	327	107 356	157 736		

Catatan : angka yang tercetak miring: industri besar, yang tercetak tebal: total IBS, *: tidak dipublikasikan
 Note: number in italic denote large industry, number in bold denote total large and medium industry, *: not publication

Tabel 5 **Tenaga Listrik yang Dibangkitkan, yang Dibeli, dan Dijual menurut Kode Industri, 2014**
 Table *Electricity Generated, Produced, Purchased and Sold by Industrial Code, 2014*

Kode Industri	Dibangkitkan	Tenaga Listrik - Electricity			
		yang Dibeli - Purchased		yang Dijual - Sold	
<i>Industrial Code</i>	<i>Generated (KWH)</i>	<i>Banyaknya - Quantity (KWH)</i>	<i>Nilai - Value (000 Rp)</i>	<i>Banyaknya - Quantity (KWH)</i>	<i>Nilai - Value (000 Rp)</i>
(1)	(2)	(3)	(4)	(5)	(6)
23955	1 736 018	20 397 365	64 211 415		
	<i>1 736 018</i>	<i>20 290 214</i>	<i>63 998 853</i>		
23957	10 195 283	13 049 776	24 429 797	3 018	224 198
	<i>29 666</i>	<i>6 811 148</i>	<i>10 451 138</i>	<i>1 204</i>	<i>5 961</i>
23959	150	25 615 864	42 673 155		
		<i>25 517 879</i>	<i>42 322 798</i>		
23961	109 968	6 632 537	6 971 670		
		<i>5 794 904</i>	<i>6 551 231</i>		
23962	407 235	580 913 388	25 139 003		
	<i>245 831</i>	<i>578 750 405</i>	<i>18 369 850</i>		
23963	3 920 864	6 790 177	17 784 193		
	<i>2 953 299</i>	<i>2 261 741</i>	<i>8 813 217</i>		
23969	2 343 997	7 676 010	11 976 313		
		<i>4 608 734</i>	<i>6 496 420</i>		
23990	4 883 315	17 635 549	36 913 291		
	<i>9 775</i>	<i>12 939 739</i>	<i>19 952 225</i>		
239	1 426 317 331	2 625 467 906	3 332 931 998	19 140 351	16 566 081
	<i>1 378 536 319</i>	<i>2 539 923 796</i>	<i>3 134 815 689</i>	<i>19 120 130</i>	<i>16 310 581</i>
23	1 441 023 780	2 749 795 691	3 543 573 153	19 140 351	16 566 081
	<i>1 383 571 484</i>	<i>2 657 291 020</i>	<i>3 321 663 034</i>	<i>19 120 130</i>	<i>16 310 581</i>
24101	17 113 712	1 065 993 513	1 768 185 212		
	<i>12 668 697</i>	<i>1 050 708 960</i>	<i>1 707 723 786</i>		
24102	602 833	48 441 751	122 080 148		
	<i>12 524</i>	<i>43 546 632</i>	<i>103 593 715</i>		
24103	86 683 235	401 284 145	1 145 065 138		
	<i>81 362 091</i>	<i>373 588 453</i>	<i>1 042 644 769</i>		
241	104 399 780	1 515 719 409	3 035 330 498		
	<i>94 043 312</i>	<i>1 467 844 045</i>	<i>2 853 962 270</i>		
24201	173 296	8 869 367	10 019 569		
		<i>8 168 615</i>	<i>7 411 437</i>		
24202	63 184 160	26 648 059	53 492 674	2 145 498	113 316 314
	<i>37 103 866</i>	<i>16 826 603</i>	<i>38 681 597</i>	<i>998 390</i>	<i>107 640 299</i>
24203	23 349 885	236 561 372	882 269 614		
	<i>18 097 303</i>	<i>147 855 765</i>	<i>522 219 184</i>		
24204	1 395 334	315 561 117	68 252 638		
	<i>1 369 518</i>	<i>314 907 380</i>	<i>66 944 355</i>		

Catatan : angka yang tercetak miring: industri besar, yang tercetak tebal: total IBS, *: tidak dipublikasikan
 Note: number in italic denote large industry, number in bold denote total large and medium industry, *: not publication

Tabel 5 Tenaga Listrik yang Dibangkitkan, yang Dibeli, dan Dijual menurut Kode Industri, 2014
 Table Electricity Generated, Produced, Purchased and Sold by Industrial Code, 2014

Kode Industri	Dibangkitkan	Tenaga Listrik - Electricity			
		yang Dibeli - Purchased		yang Dijual - Sold	
Industrial Code	Generated (KWH)	Banyaknya - Quantity (KWH)	Nilai - Value (000 Rp)	Banyaknya - Quantity (KWH)	Nilai - Value (000 Rp)
(1)	(2)	(3)	(4)	(5)	(6)
24205	2 006	906 473	2 255 941		
	*	*	*	*	*
242	88 104 681	588 546 388	1 016 290 436	2 145 498	113 316 314
	<i>56 570 687</i>	<i>488 444 378</i>	<i>636 022 943</i>	<i>998 390</i>	<i>107 640 299</i>
24310	246 952	164 751 668	165 256 345		
	<i>2 387</i>	<i>163 417 408</i>	<i>161 583 757</i>		
24320	129 833	14 913 749	44 285 012		
		<i>6 930 695</i>	<i>13 887 673</i>		
243	376 785	179 665 417	209 541 357		
	<i>2 387</i>	<i>170 348 103</i>	<i>175 471 430</i>		
24	192 881 246	2 283 931 214	4 261 162 291	2 145 498	113 316 314
	<i>150 616 386</i>	<i>2 126 636 526</i>	<i>3 665 456 643</i>	<i>998 390</i>	<i>107 640 299</i>
25111	7 367 806	28 874 351	115 797 001		
	<i>963 763</i>	<i>22 233 244</i>	<i>92 396 177</i>		
25112	18 137 425	105 519 937	404 770 920		
	<i>10 497 706</i>	<i>94 534 170</i>	<i>364 531 942</i>		
25113	428 143	186 619 142	684 136 408		
	<i>256 636</i>	<i>160 984 683</i>	<i>598 710 182</i>		
25119	29 954	6 030 619	22 604 958	347 817	530 294
	<i>15 433</i>	<i>5 187 154</i>	<i>19 340 632</i>		
25120	2 581 364	16 004 952	52 135 305		
	<i>2 176 769</i>	<i>5 610 235</i>	<i>13 308 972</i>		
25130	6 308	257 179	1 521 771		
	*	*	*	*	*
251	28 551 000	343 306 180	1 280 966 363	347 817	530 294
	<i>13 916 457</i>	<i>288 604 036</i>	<i>1 089 199 791</i>		
25200		492 088	1 788 165		
	*	*	*	*	*
252		492 088	1 788 165		
	*	*	*	*	*
25910	5 905 275	48 349 571	141 331 293		
	<i>5 588 855</i>	<i>36 215 115</i>	<i>96 633 623</i>		
25920	44 670 940	40 784 125	121 356 978		
	<i>44 024 268</i>	<i>22 194 337</i>	<i>55 157 024</i>		
25931	41 500	2 035 925	3 382 391		
	<i>41 500</i>	<i>1 330 400</i>	<i>2 562 193</i>		

Catatan : angka yang tercetak miring: industri besar, yang tercetak tebal: total IBS, *: tidak dipublikasikan
 Note: number in italic denote large industry, number in bold denote total large and medium industry, *: not publication

Tabel 5 **Tenaga Listrik yang Dibangkitkan, yang Dibeli, dan Dijual menurut Kode Industri, 2014**
 Table *Electricity Generated, Produced, Purchased and Sold by Industrial Code, 2014*

Kode Industri <i>Industrial Code</i>	Dibangkitkan <i>Generated</i> (KWH)	Tenaga Listrik - Electricity			
		yang Dibeli - Purchased		yang Dijual - Sold	
		Banyaknya - Quantity (KWH)	Nilai - Value (000 Rp)	Banyaknya - Quantity (KWH)	Nilai - Value (000 Rp)
(1)	(2)	(3)	(4)	(5)	(6)
25932		2 619 597	3 263 235		
	*	*	*	*	*
25933	97 802	4 006 305	8 221 189		
		<i>2 737 130</i>	<i>6 941 701</i>		
25934	883 116 283	15 073 185	54 499 233		
	<i>883 086 131</i>	<i>7 745 587</i>	<i>27 693 853</i>		
25940	12 997 155	59 914 853	190 223 426		
	<i>12 722 379</i>	<i>55 693 657</i>	<i>174 971 214</i>		
25951	7 913 371	306 528 751	1 165 969 816		
	<i>4 467 177</i>	<i>238 638 367</i>	<i>928 732 229</i>		
25952	3 242 600	148 680 405	108 853 171		
	<i>2 844 961</i>	<i>30 834 060</i>	<i>70 332 758</i>		
25991	238 131	3 873 428	13 736 961		
	<i>237 921</i>	<i>3 418 117</i>	<i>12 912 745</i>		
25992	4 747 660	27 257 548	419 038 678		
	<i>4 526 056</i>	<i>21 279 604</i>	<i>403 744 810</i>		
25993	100 067	12 720 063	48 412 821		
	<i>81 753</i>	<i>12 137 592</i>	<i>47 042 435</i>		
25994		184 875	722 974		
	*	*	*	*	*
25995	261 628	679 845	1 185 832		
	<i>126 929</i>	<i>513 564</i>	<i>848 507</i>		
25999	564 056	15 069 840	37 638 523		
		<i>6 622 429</i>	<i>21 696 493</i>		
259	963 896 468	687 778 316	2 317 836 521		
	<i>957 747 930</i>	<i>439 396 047</i>	<i>1 849 410 327</i>		
25	992 447 468	1 031 576 584	3 600 591 049	347 817	530 294
	<i>971 664 387</i>	<i>728 441 971</i>	<i>2 940 333 483</i>		
26110	90 234 855	510 596 243	2 112 401 281		
	<i>89 910 524</i>	<i>500 160 336</i>	<i>2 071 240 030</i>		
26120	668 185 325	120 213 288	471 732 453		
	<i>668 139 312</i>	<i>106 692 779</i>	<i>410 164 972</i>		
261	758 420 180	630 809 531	2 584 133 734		
	<i>758 049 836</i>	<i>606 853 115</i>	<i>2 481 405 002</i>		
26210		3 074 708	8 578 165		
		<i>3 017 490</i>	<i>8 521 714</i>		

Catatan : angka yang tercetak miring: industri besar, yang tercetak tebal: total IBS, *: tidak dipublikasikan
 Note: number in italic denote large industry, number in bold denote total large and medium industry, *: not publication

Tabel 5 **Tenaga Listrik yang Dibangkitkan, yang Dibeli, dan Dijual menurut Kode Industri, 2014**
 Table *Electricity Generated, Produced, Purchased and Sold by Industrial Code, 2014*

Kode Industri	Dibangkitkan	Tenaga Listrik - Electricity			
		yang Dibeli - Purchased		yang Dijual - Sold	
<i>Industrial Code</i>	<i>Generated (KWH)</i>	<i>Banyaknya - Quantity (KWH)</i>	<i>Nilai - Value (000 Rp)</i>	<i>Banyaknya - Quantity (KWH)</i>	<i>Nilai - Value (000 Rp)</i>
(1)	(2)	(3)	(4)	(5)	(6)
26220		2 507 820	6 360 498		
	*	*	*	*	*
262		5 582 528	14 938 663		
		<i>5 378 942</i>	<i>14 311 378</i>		
26310	18 738 466	6 537 087	28 299 851		
	<i>505 734</i>	<i>5 863 024</i>	<i>25 582 478</i>		
26320	*	*	*	*	*
26390	8 000	982 968	2 436 735		
		<i>854 798</i>	<i>2 240 122</i>		
263	18 757 066	7 521 855	30 741 066		
	<i>505 734</i>	<i>6 717 822</i>	<i>27 822 600</i>		
26410	5 427 753	443 936 194	2 014 203 082		
	<i>5 416 776</i>	<i>429 394 426</i>	<i>1 950 537 455</i>		
26420		35 680	96 228		
26490	509 933	77 138 975	235 185 172		
	<i>369 749</i>	<i>75 807 043</i>	<i>231 034 170</i>		
264	5 937 686	521 110 849	2 249 484 482		
	<i>5 786 525</i>	<i>505 201 469</i>	<i>2 181 571 625</i>		
26511		1 217 285	1 422 358		
		<i>1 187 041</i>	<i>1 359 635</i>		
26512	54 260	404 277	635 771		
	<i>54 233</i>	<i>403 068</i>	<i>631 053</i>		
26513	*	*	*	*	*
	*	*	*	*	*
26520	56 464	2 133 699	3 576 692		
	*	*	*	*	*
265	110 724	6 557 585	18 311 134		
	<i>97 333</i>	<i>4 527 165</i>	<i>15 003 832</i>		
26601	4 350	113 277	422 092		
	*	*	*	*	*
26602		2 177 393	6 845 369		
		<i>1 711 295</i>	<i>6 489 257</i>		
266	4 350	2 290 670	7 267 461		
		<i>1 817 280</i>	<i>6 902 599</i>		
26710	*	*	*	*	*
	*	*	*	*	*

Catatan : angka yang tercetak miring: industri besar, yang tercetak tebal: total IBS, *: tidak dipublikasikan
 Note: number in italic denote large industry, number in bold denote total large and medium industry, *: not publication

Tabel 5 **Tenaga Listrik yang Dibangkitkan, yang Dibeli, dan Dijual menurut Kode Industri, 2014**
 Table *Electricity Generated, Produced, Purchased and Sold by Industrial Code, 2014*

Kode Industri	Dibangkitkan	Tenaga Listrik - Electricity			
		yang Dibeli - Purchased		yang Dijual - Sold	
Industrial Code	Generated (KWH)	Banyaknya - Quantity (KWH)	Nilai - Value (000 Rp)	Banyaknya - Quantity (KWH)	Nilai - Value (000 Rp)
(1)	(2)	(3)	(4)	(5)	(6)
26791	*	*	*	*	*
	*	*	*	*	*
26792	*	*	*	*	*
	*	*	*	*	*
267	118 857 276	122 354 880	477 184 034		
	<i>118 857 276</i>	<i>121 902 088</i>	<i>475 418 145</i>		
26800		4 689 719	17 682 491		
		<i>2 762 138</i>	<i>11 606 865</i>		
268		4 689 719	17 682 491		
		<i>2 762 138</i>	<i>11 606 865</i>		
26	902 087 282	1 300 917 617	5 399 743 065		
	<i>883 296 704</i>	<i>1 255 160 019</i>	<i>5 214 042 046</i>		
27111	*	*	*	*	*
	*	*	*	*	*
27112	998 851	696 311	2 330 187		
	<i>54 504</i>	<i>587 455</i>	<i>1 857 442</i>		
27113	2 778 348 144	58 804 014	150 823 928	214 542 111	1 008 347 922
	<i>2 778 209 944</i>	<i>56 924 794</i>	<i>143 621 681</i>	<i>214 542 111</i>	<i>1 008 347 922</i>
27120	5 984 390	25 733 922	109 894 813		
	<i>5 792 364</i>	<i>19 170 264</i>	<i>85 131 414</i>		
271	2 785 331 385	87 191 857	272 347 577	214 542 111	1 008 347 922
	<i>2 784 056 812</i>	<i>78 640 123</i>	<i>239 909 186</i>	<i>214 542 111</i>	<i>1 008 347 922</i>
27201	7 917 922	18 453 565	56 351 567		
	<i>7 889 440</i>	<i>18 113 290</i>	<i>55 024 490</i>		
27202	781 974	5 976 640 137	23 296 614 995		
	<i>479 955</i>	<i>5 943 978 989</i>	<i>23 169 997 923</i>		
272	8 699 896	5 995 093 702	23 352 966 562		
	<i>8 369 395</i>	<i>5 962 092 279</i>	<i>23 225 022 413</i>		
27310	24 525 975	61 464 221	219 200 319		
	<i>23 373 104</i>	<i>48 871 119</i>	<i>169 152 589</i>		
27320	811 669	73 952 057	184 243 584		
	<i>299 758</i>	<i>69 383 228</i>	<i>169 952 035</i>		
27330		25 656 844	100 061 694		
		<i>13 202 345</i>	<i>51 489 151</i>		
273	25 337 644	161 073 122	503 505 597		
	<i>23 672 862</i>	<i>131 456 692</i>	<i>390 593 775</i>		

Catatan : angka yang tercetak miring: industri besar, yang tercetak tebal: total IBS, *: tidak dipublikasikan
 Note: number in italic denote large industry, number in bold denote total large and medium industry, *: not publication

Tabel 5 Tenaga Listrik yang Dibangkitkan, yang Dibeli, dan Dijual menurut Kode Industri, 2014
 Table Electricity Generated, Produced, Purchased and Sold by Industrial Code, 2014

Kode Industri	Dibangkitkan	Tenaga Listrik - Electricity			
		yang Dibeli - Purchased		yang Dijual - Sold	
Industrial Code	Generated (KWH)	Banyaknya - Quantity (KWH)	Nilai - Value (000 Rp)	Banyaknya - Quantity (KWH)	Nilai - Value (000 Rp)
(1)	(2)	(3)	(4)	(5)	(6)
27401	1 000	34 245 047	115 431 943		
	<i>1 000</i>	<i>31 216 303</i>	<i>103 619 845</i>		
27402		196 873	729 538		
	*	*	*	*	*
27403	447 223 157	1 328 563 826	6 127 975 901		
	<i>447 198 079</i>	<i>1 328 066 693</i>	<i>6 126 026 123</i>		
27409		14 445 257	56 957 640		
		<i>12 627 353</i>	<i>49 943 687</i>		
274	447 224 157	1 377 451 003	6 301 095 022		
	<i>447 199 079</i>	<i>1 372 107 222</i>	<i>6 280 319 193</i>		
27510	1 979 697	203 446 005	28 538 125		
	<i>1 815 016</i>	<i>203 225 050</i>	<i>26 963 832</i>		
27520	127 494	7 051 561	23 109 243		
	<i>127 494</i>	<i>5 275 413</i>	<i>16 182 262</i>		
27530	105 971	31 119 445	121 548 250		
	<i>105 971</i>	<i>28 435 341</i>	<i>110 918 425</i>		
275	2 213 162	241 617 011	173 195 618		
	<i>2 048 481</i>	<i>236 935 804</i>	<i>154 064 519</i>		
27900	1 698 147	113 884 595	464 942 846		
	<i>985 000</i>	<i>93 133 879</i>	<i>375 364 291</i>		
279	1 698 147	113 884 595	464 942 846		
	<i>985 000</i>	<i>93 133 879</i>	<i>375 364 291</i>		
27	3 270 504 391	7 976 311 290	31 068 053 222	214 542 111	1 008 347 922
	<i>3 266 331 629</i>	<i>7 874 365 999</i>	<i>30 665 273 377</i>	<i>214 542 111</i>	<i>1 008 347 922</i>
28111	103 636	680 606	2 119 888		
	<i>11 636</i>	<i>624 509</i>	<i>1 980 626</i>		
28112		14 575 736	67 616 896		
	*	*	*	*	*
28113	59 967 283	77 502 531	214 251 754	1 038 202	1 110 102
		<i>67 374 575</i>	<i>184 725 183</i>		
28120	17 035 161	17 117 918	67 167 266		
	<i>16 721 219</i>	<i>15 989 782</i>	<i>62 360 147</i>		
28130	3 375 834	42 948 492	180 707 570		
	<i>3 369 930</i>	<i>42 136 413</i>	<i>178 727 115</i>		
28140	228 463	14 275 087	57 704 826		
		<i>6 482 524</i>	<i>25 281 844</i>		

Catatan : angka yang tercetak miring: industri besar, yang tercetak tebal: total IBS, *: tidak dipublikasikan
 Note: number in italic denote large industry, number in bold denote total large and medium industry, *: not publication

Tabel 5 Tenaga Listrik yang Dibangkitkan, yang Dibeli, dan Dijual menurut Kode Industri, 2014
 Table Electricity Generated, Produced, Purchased and Sold by Industrial Code, 2014

Kode Industri	Dibangkitkan	Tenaga Listrik - Electricity			
		yang Dibeli - Purchased		yang Dijual - Sold	
Industrial Code	Generated (KWH)	Banyaknya - Quantity (KWH)	Nilai - Value (000 Rp)	Banyaknya - Quantity (KWH)	Nilai - Value (000 Rp)
(1)	(2)	(3)	(4)	(5)	(6)
28151		197 555	770 464		
	*	*	*	*	*
28152					
	*	*	*	*	*
28160	542 604	3 533 289	13 720 268		
	<i>379 616</i>	<i>2 089 690</i>	<i>8 228 497</i>		
28171					
	*	*	*	*	*
28172					
	*	*	*	*	*
	*	*	*	*	*
28174					
	*	*	*	*	*
28179		1 106 484	1 262 778		
28180					
	*	*	*	*	*
28191	1 643 915	4 745 423	12 474 359		
	<i>2 800</i>	<i>2 914 925</i>	<i>5 803 477</i>		
28192	1 430	1 493 215	3 686 792		
	*	*	*	*	*
28193	28 653 914	3 199 640	12 082 254		
		<i>779 550</i>	<i>2 839 829</i>		
28199	1 269 561	7 826 330	34 946 724		
	<i>356 519</i>	<i>2 523 799</i>	<i>5 350 968</i>		
281	112 821 801	189 435 879	669 995 133	1 038 202	1 110 102
	<i>20 841 720</i>	<i>141 744 209</i>	<i>477 915 851</i>		
28210	25	7 218 546	28 051 553		
		<i>5 831 657</i>	<i>24 504 747</i>		
28221	140 422 622	243 378 641	953 083 364		
		<i>64 514 416</i>	<i>252 357 792</i>		
28222		128 503	340 063		
28223	21 812	3 801 023	13 437 865		
	*	*	*	*	*
28224					
	*	*	*	*	*
28230					
	*	*	*	*	*
28240	572 067	10 493 280	28 517 447		
		<i>7 417 773</i>	<i>18 965 460</i>		
28250	224 782	1 060 214	2 596 105		
	*	*	*	*	*
28262		45 547	177 635		

Catatan : angka yang tercetak miring: industri besar, yang tercetak tebal: total IBS, *: tidak dipublikasikan
 Note: number in italic denote large industry, number in bold denote total large and medium industry, *: not publication

Tabel 5 Tenaga Listrik yang Dibangkitkan, yang Dibeli, dan Dijual menurut Kode Industri, 2014
 Table Electricity Generated, Produced, Purchased and Sold by Industrial Code, 2014

Kode Industri	Dibangkitkan	Tenaga Listrik - Electricity			
		yang Dibeli - Purchased		yang Dijual - Sold	
Industrial Code	Generated (KWH)	Banyaknya - Quantity (KWH)	Nilai - Value (000 Rp)	Banyaknya - Quantity (KWH)	Nilai - Value (000 Rp)
(1)	(2)	(3)	(4)	(5)	(6)
28263	245	741 728	2 140 217		
	*	*	*	*	*
28264		4 032	15 737		
28291		14 093 961	24 502 069		
		<i>14 002 133</i>	<i>24 084 056</i>		
28292		1 771 491	2 050 342		
		<i>1 771 491</i>	<i>2 050 342</i>		
28299	314 959	16 569 590	47 324 389		
	<i>55 934</i>	<i>9 599 505</i>	<i>22 549 259</i>		
282	141 561 356	299 966 789	1 104 811 694		
	<i>222 821</i>	<i>104 522 685</i>	<i>347 921 818</i>		
28	254 383 157	489 402 668	1 774 806 827	1 038 202	1 110 102
	<i>21 064 541</i>	<i>246 266 894</i>	<i>825 837 669</i>		
29100	1 117 569	194 166 043	737 335 404		
	<i>1 108 728</i>	<i>192 490 223</i>	<i>730 747 131</i>		
291	1 117 569	194 166 043	737 335 404		
	<i>1 108 728</i>	<i>192 490 223</i>	<i>730 747 131</i>		
29200	1 685 001	129 566 353	189 931 537		
	<i>856 018</i>	<i>127 299 346</i>	<i>182 373 017</i>		
292	1 685 001	129 566 353	189 931 537		
	<i>856 018</i>	<i>127 299 346</i>	<i>182 373 017</i>		
29300	74 621 676	873 907 941	2 835 956 228	137 565	397 037
	<i>39 402 332</i>	<i>795 436 504</i>	<i>2 539 637 220</i>	<i>24 185</i>	<i>114 074</i>
293	74 621 676	873 907 941	2 835 956 228	137 565	397 037
	<i>39 402 332</i>	<i>795 436 504</i>	<i>2 539 637 220</i>	<i>24 185</i>	<i>114 074</i>
29	77 424 246	1 197 640 337	3 763 223 169	137 565	397 037
	<i>41 367 078</i>	<i>1 115 226 073</i>	<i>3 452 757 368</i>	<i>24 185</i>	<i>114 074</i>
30111	102 244 325	186 358 979	608 519 430	910	8 740
	<i>98 183 124</i>	<i>172 281 226</i>	<i>557 870 844</i>	<i>910</i>	<i>8 740</i>
30112	*	*	*	*	*
	*	*	*	*	*
30113	10 770 536	5 417 246	15 610 365		
	*	*	*	*	*

Catatan : angka yang tercetak miring: industri besar, yang tercetak tebal: total IBS, *: tidak dipublikasikan
 Note: number in italic denote large industry, number in bold denote total large and medium industry, *: not publication

Tabel 5 **Tenaga Listrik yang Dibangkitkan, yang Dibeli, dan Dijual menurut Kode Industri, 2014**
 Table *Electricity Generated, Produced, Purchased and Sold by Industrial Code, 2014*

Kode Industri	Dibangkitkan	Tenaga Listrik - Electricity			
		yang Dibeli - Purchased		yang Dijual - Sold	
<i>Industrial Code</i>	<i>Generated (KWH)</i>	<i>Banyaknya - Quantity (KWH)</i>	<i>Nilai - Value (000 Rp)</i>	<i>Banyaknya - Quantity (KWH)</i>	<i>Nilai - Value (000 Rp)</i>
(1)	(2)	(3)	(4)	(5)	(6)
301	113 014 861	192 333 656	626 341 054	910	8 740
	<i>98 183 124</i>	<i>176 236 928</i>	<i>568 225 951</i>	<i>910</i>	<i>8 740</i>
30200	*	*	*	*	*
	*	*	*	*	*
302	*	*	*	*	*
	*	*	*	*	*
30300	*	*	*	*	*
	*	*	*	*	*
303	*	*	*	*	*
	*	*	*	*	*
30911	3 601 013	70 518 833	122 730 218		
		<i>68 292 003</i>	<i>115 362 922</i>		
30912	8 595 381	178 327 903	626 479 241		
	<i>3 757 207</i>	<i>140 918 167</i>	<i>479 604 773</i>		
30921	18 507	3 349 835	8 377 860		
	<i>8 622</i>	<i>3 047 253</i>	<i>7 350 185</i>		
30922	15 106	6 500 053	27 327 689		
	<i>559</i>	<i>5 989 742</i>	<i>25 461 825</i>		
30990		10 640	10 640		
	*	*	*	*	*
309	12 230 007	258 707 264	784 925 648		
	<i>3 766 388</i>	<i>218 247 165</i>	<i>627 779 705</i>		
30	125 244 868	462 643 215	1 442 200 185	910	8 740
	<i>101 949 512</i>	<i>406 086 388</i>	<i>1 226 939 139</i>	<i>910</i>	<i>8 740</i>
31001	18 082 890	251 720 260	369 022 987	22	104
	<i>12 571 034</i>	<i>165 105 760</i>	<i>320 942 015</i>		
31002	5 521 363	28 695 707	89 697 009		
	<i>5 205 339</i>	<i>25 216 139</i>	<i>81 252 597</i>		
31003	16 313 554	5 618 563	20 843 574	9	43
	<i>16 286 270</i>	<i>3 835 609</i>	<i>15 587 708</i>		
31004	33 080 605	11 870 767	38 746 545		
	<i>1 710 631</i>	<i>7 415 236</i>	<i>22 741 920</i>		

Catatan : angka yang tercetak miring: industri besar, yang tercetak tebal: total IBS, *: tidak dipublikasikan
 Note: number in italic denote large industry, number in bold denote total large and medium industry, *: not publication

Tabel 5 **Tenaga Listrik yang Dibangkitkan, yang Dibeli, dan Dijual menurut Kode Industri, 2014**
 Table *Electricity Generated, Produced, Purchased and Sold by Industrial Code, 2014*

Kode Industri	Dibangkitkan	Tenaga Listrik - Electricity			
		yang Dibeli - Purchased		yang Dijual - Sold	
		Banyaknya - Quantity	Nilai - Value	Banyaknya - Quantity	Nilai - Value
<i>Industrial Code</i>	<i>Generated (KWH)</i>	<i>(KWH)</i>	<i>(000 Rp)</i>	<i>(KWH)</i>	<i>(000 Rp)</i>
(1)	(2)	(3)	(4)	(5)	(6)
31009	143 750	4 124 993	9 372 692		
	<i>39 215</i>	<i>2 440 062</i>	<i>5 320 691</i>		
310	73 142 162	302 030 290	527 682 807	31	147
	<i>35 812 489</i>	<i>204 012 806</i>	<i>445 844 931</i>		
31	73 142 162	302 030 290	527 682 807	31	147
	<i>35 812 489</i>	<i>204 012 806</i>	<i>445 844 931</i>		
32111	*	*	*	*	*
32112	34 224 105	30 085 963	91 255 774		
	<i>34 169 212</i>	<i>19 675 776</i>	<i>53 229 501</i>		
32113	*	*	*	*	*
32115	*	*	*	*	*
	*	*	*	*	*
32119		233 759	741 311	6 500	106 470
	*	*	*	*	*
32120		18 366	27 550		
321	34 245 859	30 373 623	92 083 635	6 500	106 470
	<i>34 190 966</i>	<i>19 854 727</i>	<i>53 880 983</i>		
32201	150	271 511	204 452		
	*	*	*	*	*
32202	2 228 918	26 290 669	63 798 572		
	<i>2 199 513</i>	<i>25 187 123</i>	<i>60 157 161</i>		
322	2 229 068	26 562 180	64 003 024		
	<i>2 199 513</i>	<i>25 252 470</i>	<i>60 239 961</i>		
32300	6 022 486	9 521 470	33 288 229		
	<i>1 143 553</i>	<i>7 222 990</i>	<i>27 084 601</i>		
323	6 022 486	9 521 470	33 288 229		
	<i>1 143 553</i>	<i>7 222 990</i>	<i>27 084 601</i>		
32401		66 324	257 485		
	*	*	*	*	*
32402	736 848	8 828 811	28 857 122		
	<i>709 827</i>	<i>6 235 983</i>	<i>19 245 787</i>		
324	736 848	8 895 135	29 114 607		
	<i>709 827</i>	<i>6 261 008</i>	<i>19 371 537</i>		

Catatan : angka yang tercetak miring: industri besar, yang tercetak tebal: total IBS, *: tidak dipublikasikan
 Note: number in italic denote large industry, number in bold denote total large and medium industry, *: not publication

Tabel 5 Tenaga Listrik yang Dibangkitkan, yang Dibeli, dan Dijual menurut Kode Industri, 2014
 Table Electricity Generated, Produced, Purchased and Sold by Industrial Code, 2014

Kode Industri	Dibangkitkan	Tenaga Listrik - Electricity			
		yang Dibeli - Purchased		yang Dijual - Sold	
Industrial Code	Generated (KWH)	Banyaknya - Quantity (KWH)	Nilai - Value (000 Rp)	Banyaknya - Quantity (KWH)	Nilai - Value (000 Rp)
(1)	(2)	(3)	(4)	(5)	(6)
32501	174 262	3 753 750	12 863 551		
	*	*	*	*	*
32502		157 819	659 618		
32503	200	29 878 444	55 796 372		
		<i>29 790 491</i>	<i>55 214 003</i>		
32509	1 893 194	8 588 960	33 534 191		
	<i>1 893 194</i>	<i>8 473 536</i>	<i>33 046 792</i>		
325	2 067 656	42 378 973	102 853 732		
	<i>2 059 909</i>	<i>40 914 562</i>	<i>96 833 880</i>		
32901	193 315	19 537 126	46 341 550		
	<i>193 315</i>	<i>18 364 598</i>	<i>42 273 073</i>		
32903	1 162 634	4 904 451	14 700 171		
	<i>562</i>	<i>4 081 732</i>	<i>13 308 552</i>		
32904	3 455	478 060	817 277		
	*	*	*	*	*
32905	*	*	*	*	*
32909	1 881 878	558 938 530	33 164 847		
	<i>1 086 313</i>	<i>557 433 258</i>	<i>26 677 176</i>		
329	3 241 282	583 861 717	95 028 645		
	<i>1 280 190</i>	<i>580 056 388</i>	<i>82 524 001</i>		
32	48 543 199	701 593 098	416 371 872	6 500	106 470
	<i>41 583 958</i>	<i>679 562 145</i>	<i>339 934 963</i>		
33111	*	*	*	*	*
33119		68 384	137 702		
33121		1 880 866	2 974 919		
33122	94 039	429 806	694 789		
	*	*	*	*	*
33131		43 629	203 478		
33141	*	*	*	*	*
33149	*	*	*	*	*
33151	6 505 927	34 757 974	113 253 974		
	<i>3 141 649</i>	<i>26 035 089</i>	<i>93 222 666</i>		

Catatan : angka yang tercetak miring: industri besar, yang tercetak tebal: total IBS, *: tidak dipublikasikan
 Note: number in italic denote large industry, number in bold denote total large and medium industry, *: not publication

Tabel 5 Tenaga Listrik yang Dibangkitkan, yang Dibeli, dan Dijual menurut Kode Industri, 2014
 Table Electricity Generated, Produced, Purchased and Sold by Industrial Code, 2014

Kode Industri	Dibangkitkan	Tenaga Listrik - Electricity			
		yang Dibeli - Purchased		yang Dijual - Sold	
<i>Industrial Code</i>	<i>Generated (KWH)</i>	<i>Banyaknya - Quantity (KWH)</i>	<i>Nilai - Value (000 Rp)</i>	<i>Banyaknya - Quantity (KWH)</i>	<i>Nilai - Value (000 Rp)</i>
(1)	(2)	(3)	(4)	(5)	(6)
33152	*	*	*	*	*
	*	*	*	*	*
33159	*	*	*	*	*
33190		434 798	1 132 623		
	*	*	*	*	*
331	6 642 806	38 283 969	119 717 882		
	<i>3 141 649</i>	<i>26 781 768</i>	<i>94 789 415</i>		
33200		1 166 026	1 387 966		
	*	*	*	*	*
332		1 166 026	1 387 966		
	*	*	*	*	*
33	6 642 806	39 449 995	121 105 848		
	<i>3 141 649</i>	<i>26 858 526</i>	<i>95 073 419</i>		
Jumlah	21 849 884 457	51 095 731 695	107 181 737 328	404 622 139	1 420 327 586
	<i>20 347 874 551</i>	<i>35 741 606 566</i>	<i>95 997 189 142</i>	<i>400 329 111</i>	<i>1 402 931 335</i>

Catatan : angka yang tercetak miring: industri besar, yang tercetak tebal: total IBS, *: tidak dipublikasikan
 Note: number in italic denote large industry, number in bold denote total large and medium industry, *: not publication

Tabel 6.a Banyaknya Pemakaian Bahan Bakar dan Pelumas menurut Kode Industri, 2014

Kode Industri <i>Industrial Code</i>	Pemakaian -				
	Bensin	Minyak Solar	Minyak Tanah	Batubara	Briket batubara
	<i>Benzene</i>	<i>Diesel Fuel</i>	<i>Kerosene</i>	<i>Coal</i>	<i>Coal Briquettes</i>
	(Liter - Litre)	(Liter - Litre)	(Liter - Litre)	(KG)	(KG)
(1)	(2)	(3)	(4)	(5)	(6)
10110	4 790 151	5 803 890	6 111		18 000
	*	*	*	*	*
10120	18 880	311 906			
		125 581			
10130	533 632	1 756 387	8 246	120 482	
	286 854	1 296 549		76 000	
101	5 342 663	7 872 183	14 357	120 482	18 000
	407 854	1 527 130		76 000	
10211	967 573	606 594	275		169 279
	858 100	322 169			
10212	28 556	173 016	499 874		
	*	*	*	*	*
10213	2 123 277	21 003 690	322 969	9 798 833	4 030 254
	1 266 098	13 770 788	102 730	9 558 011	4 030 254
10214	185 557	1 089 890	3 798		
	*	*	*	*	*
10217	72 587	27 694			
	*	*	*	*	*
10218	*	*	*	*	*
	*	*	*	*	*
10219	706 620	4 414 485	61 085	11 916 768	976 074
	497 215	2 831 365	23 866	8 757 894	
10221	1 338 007	4 311 502	144 899	12 106 896	1 191 141
	1 260 956	3 254 180	134 114	11 899 497	1 191 141
10222	16 618	1 065 153			
	15 769	1 054 153			
10291	21 801	75 751	76 268		
10293	754 784	24 875 296	180 322	1 027 030	
	359 405	19 872 855	26 373	1 008 533	
10295	*	*	*	*	*
10296	*	*	*	*	*
10297	23 199	14 515			
	*	*	*	*	*
10298		387			
10299	281 493	851 430	33 270	1 074 377	
	85 357	354 757	16 467	1 039 697	
102	6 520 792	58 533 276	1 322 760	35 923 904	6 366 748
	4 362 549	42 097 873	803 068	32 263 632	5 221 395
10311	200	23 732	76 130	7 912 550	
	*	*	*	*	*
10312	323 752	1 274 688	82 655	429 528	
	254 803	1 076 407		364 236	
10313	50 020	30 860			
	*	*	*	*	*

Catatan : angka yang tercetak miring: industri besar, yang tercetak tebal: total IBS, *: tidak dipublikasikan
 Note: number in italic denote large industry, number in bold denote total large and medium industry, *: not publication

Table 6.a The Number of Fuel and Lubricant Used by Industrial Code, 2014

<i>Used</i>					Kode Industri
Gas PGN	Gas bukan dari PGN	LPG	Pelumas	Jumlah	Industrial Code
<i>Public PGN</i>	<i>Gas from Others</i>	<i>LPG</i>	<i>Lubricant Oil</i>	<i>Total</i>	
(M3)	(M3)	(Liter - Litre)	(Liter - Litre)	<i>Total</i>	
(7)	(8)	(9)	(10)	(11)	(1)
		53 057	5 803	10 677 012	10110
*	*	*	*	*	
		18 174	3 363	352 323	10120
			310	125 891	
328 145	400 000	277 857	131 181	3 555 930	10130
317 483	400 000	116 586	127 007	2 620 479	
328 145	400 000	349 088	140 347	14 585 265	101
317 483	400 000	168 586	127 317	3 024 370	
		334 671	14 059	2 092 451	10211
		130 852	5 144	1 316 265	
		304	1 269	703 019	10212
*	*	*	*	*	
7 391	699 263	136 894	703 182	38 825 753	10213
3 833	699 263	116 003	577 626	30 124 606	
		150 650	8 120	1 438 015	10214
*	*	*	*	*	
5 051		110 138	872	216 342	10217
*	*	*	*	*	
*	*	*	*	*	10218
*	*	*	*	*	
721 881	1 500	227 104	43 711	19 069 228	10219
710 169		52 809	16 049	12 889 367	
121 187	500	203 063	32 179	19 449 374	10221
120 950	500	87 751	22 468	17 971 557	
		2 352	1 053	1 085 176	10222
		2 352	978	1 073 252	
		11 542	793	186 155	10291
177 388		191 200	297 704	27 503 724	10293
168 907		65 370	281 876	21 783 319	
*	*	*	*	*	10295
*	*	*	*	*	10296
		39 406	807	77 927	10297
*	*	*	*	*	
			113	500	10298
1 188 870		160 116	18 977	3 608 533	10299
1 166 340		53 934	12 090	2 728 642	
2 221 768	701 263	1 567 440	1 123 093	114 281 044	102
2 175 250	699 763	509 892	917 573	89 050 995	
		16 128	2 737	8 031 477	10311
*	*	*	*	*	
80 748		209 803	105 925	2 507 099	10312
76 551		148 704	83 769	2 004 470	
		3 744	105	84 729	10313
*	*	*	*	*	

Catatan : angka yang tercetak miring: industri besar, yang tercetak tebal: total IBS, *: tidak dipublikasikan
 Note: number in italic denote large industry, number in bold denote total large and medium industry, *: not publication

Tabel 6.a Banyaknya Pemakaian Bahan Bakar dan Pelumas menurut Kode Industri, 2014

Kode Industri <i>Industrial Code</i>	Pemakaian -				
	Bensin	Minyak Solar	Minyak Tanah	Batubara	Briket batubara
	<i>Benzene</i>	<i>Diesel Fuel</i>	<i>Kerosene</i>	<i>Coal</i>	<i>Coal Briquettes</i>
	(Liter - Litre)	(Liter - Litre)	(Liter - Litre)	(KG)	(KG)
(1)	(2)	(3)	(4)	(5)	(6)
10314	12 683	164 960	173		
	<i>500</i>	<i>153 961</i>	<i>173</i>		
10320	60 616	4 744 321			
	*	*	*	*	*
10330	3 443	260 598			
	*	*	*	*	*
10391	28 769	63 271			
10392	4 918 510	2 837 315	1 738 640	1 178 017	104 704
	<i>4 687 748</i>	<i>1 685 019</i>	<i>1 735 580</i>	<i>464 740</i>	
10399	24 974	52 744	1 148	99 712	
	*	*	*	*	*
103	5 422 967	9 452 489	1 898 746	9 619 807	104 704
	<i>5 021 977</i>	<i>7 898 569</i>	<i>1 735 753</i>	<i>8 741 526</i>	
10411	6 723 641	14 147 036	197	17 704 577	
	*	*	*	*	*
10412		107 103		734 021	
	*	*	*	*	*
10413	*	*	*	*	*
	*	*	*	*	*
10415		79 150			
	*	*	*	*	*
10421	103 122	111 553		147 608	
	*	*	*	*	*
10422	12 052	7 242 933		42 066 428	
	<i>900</i>	<i>6 533 159</i>		<i>41 975 316</i>	
10423	39 427	35 162 730	1 231 497	2 140 082	
	<i>20 404</i>	<i>32 318 686</i>	<i>1 231 197</i>	<i>2 140 082</i>	
10424	41 764	373 412		557 599	
	<i>29 432</i>	<i>318 372</i>		<i>557 599</i>	
10431	82 053 379	359 545 773	131 516	25 744 188	
	<i>80 157 641</i>	<i>309 530 669</i>	<i>120 974</i>	<i>25 500 810</i>	
10432	1 866 739	37 325 393	354	64 423 826	
	<i>1 862 388</i>	<i>36 292 815</i>	<i>354</i>	<i>60 866 553</i>	
10490	317 693	732 351		87 167	
104	91 157 817	455 010 326	1 363 564	154 030 173	
	<i>88 544 346</i>	<i>396 711 728</i>	<i>1 352 525</i>	<i>148 739 854</i>	
10510	155 480	1 695 841			
	<i>57 203</i>	<i>1 554 410</i>			
10520	930 895	10 871 330			
	<i>213 051</i>	<i>8 823 335</i>			
10531	690 437	1 123 050			
	<i>643 882</i>	<i>1 040 767</i>			
10532	5 134	192 013			
	*	*	*	*	*

Catatan : angka yang tercetak miring: industri besar, yang tercetak tebal: total IBS, *: tidak dipublikasikan
 Note: number in italic denote large industry, number in bold denote total large and medium industry, *: not publication

Table 6.a The Number of Fuel and Lubricant Used by Industrial Code, 2014

<i>Used</i>					Kode Industri
Gas PGN	Gas bukan dari PGN	LPG	Pelumas	Jumlah	Industrial Code
<i>Public PGN</i>	<i>Gas from Others</i>	<i>LPG</i>	<i>Lubricant Oil</i>	<i>Total</i>	
(M3)	(M3)	(Liter - Litre)	(Liter - Litre)	<i>Total</i>	
(7)	(8)	(9)	(10)	(11)	(1)
		221 562	1 154	400 532	10314
		<i>191 831</i>	<i>786</i>	<i>347 251</i>	
		29 200	848	4 834 985	10320
*	*	*	*	*	
82 733	651	62	3 589	351 076	10330
*	*	*	*	*	
			434	92 474	10391
15		102 950	22 397	10 902 548	10392
		<i>13 941</i>	<i>9 409</i>	<i>8 596 437</i>	
		749	100	179 427	10399
*	*	*	*	*	
163 496	651	584 198	137 289	27 384 347	103
<i>76 551</i>		<i>354 476</i>	<i>96 932</i>	<i>23 925 784</i>	
79		174	45 624	38 621 328	10411
*	*	*	*	*	
			313	841 437	10412
*	*	*	*	*	
*	*	*	*	*	10413
*	*	*	*	*	
			14 477	93 627	10415
*	*	*	*	*	
			4 296	366 579	10421
*	*	*	*	*	
		17 296	67 026	49 405 735	10422
		<i>12 950</i>	<i>56 883</i>	<i>48 579 208</i>	
1 431 384	476 000	22	269 569	40 750 711	10423
<i>1 431 384</i>			<i>220 005</i>	<i>37 361 758</i>	
		30	4 800	977 605	10424
		<i>30</i>	<i>2 369</i>	<i>907 802</i>	
7 705 795	7 317	11 116 511	80 532 134	566 836 613	10431
<i>7 614 863</i>	<i>7 247</i>	<i>11 020 236</i>	<i>57 615 973</i>	<i>491 568 413</i>	
2 492 450		6 178 180	2 708 268	114 995 210	10432
<i>2 492 267</i>		<i>6 176 319</i>	<i>2 697 400</i>	<i>110 388 096</i>	
599 064			5 006	1 741 281	10490
12 228 772	483 317	17 312 213	83 651 513	815 237 695	104
<i>11 538 514</i>	<i>7 247</i>	<i>17 209 535</i>	<i>60 606 723</i>	<i>724 710 472</i>	
		50 041	5 866	1 907 228	10510
		<i>46 324</i>	<i>5 540</i>	<i>1 663 477</i>	
12 705 843		486 925	148 555	25 143 548	10520
<i>1 412 761</i>		<i>3 868</i>	<i>69 736</i>	<i>10 522 751</i>	
		143 334	225 868	2 182 689	10531
		<i>138 594</i>	<i>224 466</i>	<i>2 047 709</i>	
		4 220	3 240	204 607	10532
*	*	*	*	*	

Catatan : angka yang tercetak miring: industri besar, yang tercetak tebal: total IBS, *: tidak dipublikasikan
 Note: number in italic denote large industry, number in bold denote total large and medium industry, *: not publication

Tabel 6.a Banyaknya Pemakaian Bahan Bakar dan Pelumas menurut Kode Industri, 2014

Kode Industri <i>Industrial Code</i>	Pemakaian -				
	Bensin	Minyak Solar	Minyak Tanah	Batubara	Briket batubara
	<i>Benzene</i>	<i>Diesel Fuel</i>	<i>Kerosene</i>	<i>Coal</i>	<i>Coal Briquittes</i>
	(Liter - Litre)	(Liter - Litre)	(Liter - Litre)	(KG)	(KG)
(1)	(2)	(3)	(4)	(5)	(6)
10590	*	*	*	*	*
	*	*	*	*	*
105	1 788 911	15 281 092			
	<i>914 136</i>	<i>12 979 925</i>			
10611	229 003	105 004	5 882	71 968	
	*	*	*	*	*
10612	3 609 658	2 374 173	128 251	5 139 403	
	<i>3 452 210</i>	<i>1 718 319</i>	<i>109 701</i>	<i>4 982 224</i>	
10613	66 384	306 793	1 000	92 198	
	<i>31 445</i>	<i>130 238</i>	<i>1 000</i>		
10614	25 899	74 577	4 686	9 293	
	<i>20 011</i>	<i>48 039</i>	<i>4 527</i>	<i>9 293</i>	
10615	5 007	17 377	3 100		
10616					
10617	162 376	8 301 710		776	
	<i>161 531</i>	<i>8 205 915</i>			
10618	51 567	8 203 022	84 800	3 675 861	121 098
	<i>28 567</i>	<i>7 463 574</i>		<i>3 452 937</i>	
10621	305 404	20 209 956	35 921	17 547 329	11 802 645
	<i>119 948</i>	<i>15 041 153</i>	<i>3 448</i>	<i>11 945 994</i>	<i>11 647 930</i>
10622	80 540	104 366			
	*	*	*	*	*
10623	16 878	8 059 165		20 927 152	834 220
		<i>474 844</i>		<i>20 838 406</i>	<i>834 220</i>
10629	131 232	475 667		77 153	
	*	*	*	*	*
10631	1 214 224	10 423 519	130 797	1 482	
		<i>229 825</i>			
10632	2 014	428 630		424 736	
	*	*	*	*	*
10633	3 714	156 356	41	130 823	
	*	*	*	*	*
10634	*	*	*	*	*
106	5 904 689	59 246 768	394 478	48 098 174	12 757 963
	<i>3 906 732</i>	<i>33 741 906</i>	<i>118 676</i>	<i>41 713 566</i>	<i>12 482 150</i>
10710	9 453 554	29 053 197	12 917 122	4 685	3 853 023
	<i>2 198 186</i>	<i>11 095 203</i>	<i>11 835 039</i>	<i>2 304</i>	<i>3 828 015</i>
10721	9 917 978	85 513 925	230 628	107 725 083	51 112
	<i>9 902 367</i>	<i>85 173 446</i>	<i>223 581</i>	<i>107 620 262</i>	<i>51 112</i>
10722	18 679	53 794	235		
	*	*	*	*	*
10723	883 234	5 052 065	7 129	2 573 104	
	<i>856 824</i>	<i>4 869 901</i>		<i>2 573 104</i>	

Catatan : angka yang tercetak miring: industri besar, yang tercetak tebal: total IBS, *: tidak dipublikasikan
 Note: number in italic denote large industry, number in bold denote total large and medium industry, *: not publication

Table 6.a The Number of Fuel and Lubricant Used by Industrial Code, 2014

<i>Used</i>					Kode Industri
Gas PGN	Gas bukan dari PGN	LPG	Pelumas	Jumlah	Industrial Code
<i>Public PGN</i>	<i>Gas from Others</i>	<i>LPG</i>	<i>Lubricant Oil</i>	<i>Total</i>	
(M3)	(M3)	(Liter - Litre)	(Liter - Litre)	<i>Total</i>	
(7)	(8)	(9)	(10)	(11)	(1)
*	*	*	*	*	10590
*	*	*	*	*	
12 705 843	236 246	740 242	386 044	31 138 378	105
<i>1 412 761</i>	<i>236 246</i>	<i>188 786</i>	<i>304 742</i>	<i>16 036 596</i>	
2 857		400	6 726	421 840	10611
*	*	*	*	*	
		186 719	69 464	11 507 668	10612
		<i>184 963</i>	<i>58 205</i>	<i>10 505 622</i>	
		21 554	1 966	489 895	10613
		<i>21 554</i>	<i>250</i>	<i>184 487</i>	
		3 691	3 427	121 573	10614
		<i>3 488</i>	<i>3 114</i>	<i>88 472</i>	
			1 325	26 809	10615
					10616
		50 594	46 807	8 562 263	10617
		<i>50 545</i>	<i>46 381</i>	<i>8 464 372</i>	
30 174		49 498	131 946	12 347 966	10618
<i>30 174</i>		<i>30 856</i>	<i>38 727</i>	<i>11 044 835</i>	
	36 627	17 045	527 447	50 482 374	10621
	<i>16 627</i>	<i>2 702</i>	<i>431 125</i>	<i>39 208 927</i>	
			645	185 551	10622
*	*	*	*	*	
240		262	184 773	30 022 690	10623
				<i>22 147 470</i>	
1 555 927		100 832		2 340 811	10629
*	*	*	*	*	
		111 242	275 070	12 156 334	10631
			<i>14 618</i>	<i>244 443</i>	
87 371			1 140	943 891	10632
*	*	*	*	*	
8 167		4 910	2 328	306 339	10633
*	*	*	*	*	
*	*	*	*	*	10634
1 684 736	36 627	546 751	1 253 161	129 923 347	106
<i>1 327 315</i>	<i>16 627</i>	<i>294 147</i>	<i>593 635</i>	<i>94 194 754</i>	
9 535 064	2 757 076	12 764 611	167 882	80 506 214	10710
<i>9 330 635</i>	<i>2 751 388</i>	<i>2 512 259</i>	<i>83 136</i>	<i>43 636 165</i>	
	6 922	330 804	11 171 651	214 948 103	10721
	<i>6 922</i>	<i>330 602</i>	<i>11 158 978</i>	<i>214 467 270</i>	
		2 723	13 250	88 681	10722
*	*	*	*	*	
		8 561	36 015	8 560 108	10723
		<i>1 472</i>	<i>27 101</i>	<i>8 328 402</i>	

Catatan : angka yang tercetak miring: industri besar, yang tercetak tebal: total IBS, *: tidak dipublikasikan
 Note: number in italic denote large industry, number in bold denote total large and medium industry, *: not publication

Tabel 6.a Banyaknya Pemakaian Bahan Bakar dan Pelumas menurut Kode Industri, 2014

Kode Industri <i>Industrial Code</i>	Pemakaian -				
	Bensin	Minyak Solar	Minyak Tanah	Batubara	Briket batubara
	<i>Benzene</i>	<i>Diesel Fuel</i>	<i>Kerosene</i>	<i>Coal</i>	<i>Coal Briquettes</i>
	(Liter - Litre)	(Liter - Litre)	(Liter - Litre)	(KG)	(KG)
(1)	(2)	(3)	(4)	(5)	(6)
10729	145 935	2 612 394	2 604 095	15 219 727	
	<i>145 935</i>	<i>2 582 386</i>	<i>2 572 235</i>	<i>15 219 727</i>	
10731	513 524	126 174 468	10 065 222		
	<i>503 878</i>	<i>126 028 257</i>	<i>10 065 222</i>		
10732	1 023 914	2 584 110	137 896	131 501	
	<i>70 185</i>	<i>1 941 118</i>		<i>131 501</i>	
10733	124 234	10 668			
10739		2 318 384	545		
		<i>2 309 310</i>			
10740	249 796	8 659 729	203 103	24 936 206	663 637
	<i>120 228</i>	<i>6 267 321</i>	<i>48 294</i>	<i>21 086 806</i>	<i>90 900</i>
10750	873 364	5 067 525	45 834	1 764 827	
	<i>367 246</i>	<i>2 905 149</i>		<i>1 592 792</i>	
10761	13 561 606	95 019 264	1 329 181	13 017 341	
	<i>12 013 238</i>	<i>85 190 913</i>	<i>1 179 225</i>	<i>12 831 151</i>	
10762	*	*	*	*	*
10771	1 081 679	6 454 221	279 690	14 593 734	37 440
	<i>43 524</i>	<i>2 493 643</i>	<i>31 356</i>	<i>14 117 325</i>	
10772	73 468 339	6 936 051	133 580	97 529 720	483 373
	<i>72 999 735</i>	<i>5 302 213</i>	<i>99 000</i>	<i>97 188 429</i>	
10773	276 904	1 817 070	12	13 228 261	
	<i>26 761</i>	<i>1 806 162</i>		<i>13 209 673</i>	
10774	399 798	4 530 024	444 254	1 070 764	
	<i>163 108</i>	<i>3 071 598</i>	<i>279 629</i>	<i>472 237</i>	
10779	440 373	1 339 371			
	*	*	*	*	*
10791	4 127	56 293			
10792	275 389	661 006	100 431		
	<i>81 994</i>	<i>418 979</i>	<i>92 248</i>		
10793	2 394 247	11 052 836	6 182 718	70 604	120 000
	<i>83 861</i>	<i>9 407 352</i>	<i>5 636 932</i>		
10794	1 401 107	4 529 345	1 879 820	2 742 675	824 334
	<i>265 369</i>	<i>2 735 914</i>	<i>1 178 541</i>	<i>825 357</i>	<i>1 203</i>
10799	90 285	1 087 238	56 694	396 057	
	<i>29 551</i>	<i>259 234</i>	<i>1 368</i>	<i>1 670</i>	
107	116 598 127	400 593 378	36 618 189	295 004 289	6 032 919
	<i>100 019 935</i>	<i>354 146 858</i>	<i>33 242 670</i>	<i>286 872 338</i>	<i>3 971 230</i>
10801	15 057 435	109 130 357		13 616 217	
	<i>14 737 361</i>	<i>105 514 839</i>		<i>10 831 281</i>	
10802	850 330	8 882 874		4 281 114	
	<i>375 468</i>	<i>8 745 820</i>		<i>3 013 429</i>	
108	15 907 765	118 013 231		17 897 331	
	<i>15 112 829</i>	<i>114 260 659</i>		<i>13 844 710</i>	

Catatan : angka yang tercetak miring: industri besar, yang tercetak tebal: total IBS, *: tidak dipublikasikan
 Note: number in italic denote large industry, number in bold denote total large and medium industry, *: not publication

Table 6.a The Number of Fuel and Lubricant Used by Industrial Code, 2014

<i>Used</i>					Kode Industri
Gas PGN	Gas bukan dari PGN	LPG	Pelumas	Jumlah	Industrial Code
<i>Public PGN</i>	<i>Gas from Others</i>	<i>LPG</i>	<i>Lubricant Oil</i>	<i>Total</i>	
(M3)	(M3)	(Liter - Litre)	(Liter - Litre)	Total	
(7)	(8)	(9)	(10)	(11)	(1)
283 913		133 841	541 890	21 541 795	10729
<i>272 459</i>		<i>64 379</i>	<i>541 352</i>	<i>21 398 473</i>	
12 289		11 302	1 560 935	138 337 740	10731
<i>12 289</i>		<i>5 687</i>	<i>1 560 180</i>	<i>138 175 513</i>	
2 506 878		508 589	60 735	6 953 623	10732
<i>2 282 973</i>		<i>309 264</i>	<i>44 296</i>	<i>4 779 337</i>	
		2 409	378	137 689	10733
551 043	1 215	201 395	86	3 072 668	10739
<i>547 843</i>		<i>199 433</i>		<i>3 056 586</i>	
6 556 553	40 344	850 672	93 044	42 253 084	10740
<i>6 501 500</i>	<i>40 000</i>	<i>563 355</i>	<i>59 181</i>	<i>34 777 585</i>	
2 671 255		563 706	94 146	11 080 657	10750
<i>2 396 806</i>		<i>233 749</i>	<i>54 670</i>	<i>7 550 412</i>	
11 124 328	50 018	6 385 996	1 497 671	141 985 405	10761
<i>11 065 634</i>	<i>48 738</i>	<i>5 251 137</i>	<i>1 396 312</i>	<i>128 976 348</i>	
*	*	*	*	*	10762
3 491 964		372 092	105 445	26 416 265	10771
<i>3 472 547</i>		<i>19 571</i>	<i>19 162</i>	<i>20 197 128</i>	
1 844 235	5 001 957	1 609 730	145 128	187 152 113	10772
<i>1 812 622</i>	<i>4 958 874</i>	<i>968 367</i>	<i>113 442</i>	<i>183 442 682</i>	
		41 452	57 010	15 420 709	10773
		<i>4 375</i>	<i>53 148</i>	<i>15 100 119</i>	
	189 223	1 487 156	77 900	8 199 119	10774
	<i>187 905</i>	<i>874 261</i>	<i>61 540</i>	<i>5 110 278</i>	
		511 564	3 686	2 294 994	10779
*	*	*	*	*	
		16 453	94	76 967	10791
111 795		606 321	34 604	1 789 546	10792
<i>110 775</i>		<i>269 164</i>	<i>25 610</i>	<i>998 770</i>	
3 528	1 402 455	621 603	19 566	21 867 557	10793
	<i>1 402 455</i>	<i>286 942</i>	<i>10 182</i>	<i>16 827 724</i>	
2 024 521	1 135 974	1 969 915	135 723	16 643 414	10794
<i>1 709 574</i>	<i>1 082 109</i>	<i>502 206</i>	<i>20 635</i>	<i>8 320 908</i>	
863 422	66 500	377 522	8 706	2 946 424	10799
<i>662 725</i>		<i>31 329</i>	<i>4 979</i>	<i>990 856</i>	
41 580 788	10 651 684	29 378 417	15 825 575	952 283 366	107
<i>40 178 382</i>	<i>10 478 391</i>	<i>12 486 576</i>	<i>15 245 439</i>	<i>856 641 819</i>	
6 727 765	1 312 186	181 089	1 167 940	147 192 989	10801
<i>6 118 756</i>	<i>1 310 456</i>	<i>32 360</i>	<i>1 147 245</i>	<i>139 692 298</i>	
102 462	8 665	96 585	136 048	14 358 078	10802
<i>101 402</i>	<i>8 665</i>	<i>1 098</i>	<i>124 881</i>	<i>12 370 763</i>	
6 830 227	1 320 851	277 674	1 303 988	161 551 067	108
<i>6 220 158</i>	<i>1 319 121</i>	<i>33 458</i>	<i>1 272 126</i>	<i>152 063 061</i>	

Catatan : angka yang tercetak miring: industri besar, yang tercetak tebal: total IBS, *: tidak dipublikasikan
 Note: number in italic denote large industry, number in bold denote total large and medium industry, *: not publication

Tabel 6.a Banyaknya Pemakaian Bahan Bakar dan Pelumas menurut Kode Industri, 2014

Kode Industri Industrial Code	Pemakaian -				
	Bensin	Minyak Solar	Minyak Tanah	Batubara	Briket batubara
	<i>Benzene</i>	<i>Diesel Fuel</i>	<i>Kerosene</i>	<i>Coal</i>	<i>Coal Briquettes</i>
	(Liter - Litre)	(Liter - Litre)	(Liter - Litre)	(KG)	(KG)
(1)	(2)	(3)	(4)	(5)	(6)
10	248 643 731	1 124 002 743	41 612 094	560 694 160	25 280 334
	<i>218 290 358</i>	<i>963 364 648</i>	<i>37 252 692</i>	<i>532 251 626</i>	<i>21 674 775</i>
11010	784 079	12 744 544			
	<i>93 062</i>	<i>5 809 255</i>			
11020	52 421	714 780	13 869		
		<i>712 227</i>			
11030	*	*	*	*	*
	<i>*</i>	<i>*</i>	<i>*</i>	<i>*</i>	<i>*</i>
11040	1 763 391	11 183 243	32 461	11 065 985	
	<i>1 273 334</i>	<i>7 615 612</i>	<i>354</i>	<i>10 412 021</i>	
11050	2 393 720	19 193 784	60 124	716 169	
	<i>984 876</i>	<i>14 263 775</i>	<i>1 162</i>	<i>564 032</i>	
11090	121 707	2 321 050	818		2 761 562
		<i>479 269</i>			<i>2 761 562</i>
110	5 115 318	46 157 401	107 272	11 782 154	2 761 562
	<i>2 351 272</i>	<i>28 880 138</i>	<i>1 516</i>	<i>10 976 053</i>	<i>2 761 562</i>
11	5 115 318	46 157 401	107 272	11 782 154	2 761 562
	<i>2 351 272</i>	<i>28 880 138</i>	<i>1 516</i>	<i>10 976 053</i>	<i>2 761 562</i>
12011	15 874 408	56 810 742	52 413		
	<i>14 909 983</i>	<i>54 785 748</i>	<i>47 861</i>		
12012	34 590	5 026 236	8		
	<i>30 428</i>	<i>4 965 248</i>			
12019	32 172	361 948	96		
	<i>27 861</i>	<i>338 758</i>	<i>96</i>		
12091	2 609 167	12 109 128	43 246	44 844	406 372
	<i>2 099 809</i>	<i>11 761 520</i>	<i>29 000</i>	<i>29 844</i>	
12099	535 786	2 866 193	113		
	<i>479 025</i>	<i>2 763 677</i>			
120	19 086 123	77 174 247	95 876	44 844	406 372
	<i>17 547 106</i>	<i>74 614 951</i>	<i>76 957</i>	<i>29 844</i>	
12	19 086 123	77 174 247	95 876	44 844	406 372
	<i>17 547 106</i>	<i>74 614 951</i>	<i>76 957</i>	<i>29 844</i>	
13111	708 578	7 361 684	473	40 754 288	
	<i>231 336</i>	<i>6 460 684</i>		<i>36 804 686</i>	
13112	2 927 854	25 831 388	5 599	37 522 055	8 742 689
	<i>2 655 698</i>	<i>25 154 158</i>	<i>3 941</i>	<i>36 105 960</i>	<i>8 737 934</i>
13113	231 191	2 177 918	103 955	10 533 854	
	<i>172 206</i>	<i>2 042 309</i>	<i>90 524</i>	<i>10 310 428</i>	
13121	15 127 220	9 523 341	606 919	302 165 467	7 795 602
	<i>13 481 167</i>	<i>6 276 465</i>	<i>277 380</i>	<i>289 136 591</i>	<i>7 684 202</i>
13122	69 172	66 121	25 309	45 292 150	
	<i>22 127</i>	<i>65 742</i>	<i>1 112</i>	<i>45 292 150</i>	
13131	1 730 880	4 210 132	93 083	6 014 865	
	<i>1 666 461</i>	<i>3 905 994</i>	<i>93 083</i>	<i>5 476 195</i>	

Catatan : angka yang tercetak miring: industri besar, yang tercetak tebal: total IBS, *: tidak dipublikasikan
 Note: number in italic denote large industry, number in bold denote total large and medium industry, *: not publication

Table 6.a The Number of Fuel and Lubricant Used by Industrial Code, 2014

<i>Used</i>					Kode Industri
Gas PGN	Gas bukan dari PGN	LPG	Pelumas	Jumlah	Industrial Code
<i>Public PGN</i>	<i>Gas from Others</i>	<i>LPG</i>	<i>Lubricant Oil</i>	<i>Total</i>	
(M3)	(M3)	(Liter - Litre)	(Liter - Litre)	<i>Total</i>	
<i>(7)</i>	<i>(8)</i>	<i>(9)</i>	<i>(10)</i>	<i>(11)</i>	<i>(1)</i>
77 743 775	13 830 639	50 756 023	103 821 010	2 246 384 509	10
63 246 414	13 157 395	31 245 456	79 164 487	1 959 647 851	
863 995		86 248	159 240	14 638 106	11010
813 558		86 248	6 802	6 808 925	
		3 323	736	785 129	11020
		3 323		715 550	
*	*	*	*	*	11030
*	*	*	*	*	
4 129 802	283 754	153 542	196 200	28 808 378	11040
3 700 415	283 390	145 641	129 391	23 560 158	
1 528	2	70 695	259 378	22 695 400	11050
	2	65 274	89 098	15 968 219	
433 772	252	357 390	21 739	6 018 290	11090
371 477			10 629	3 622 937	
5 435 145	284 008	671 198	637 293	72 951 351	110
4 891 498	283 392	300 486	235 920	50 681 837	
5 435 145	284 008	671 198	637 293	72 951 351	11
4 891 498	283 392	300 486	235 920	50 681 837	
17 475	127 741	62 852	488 223	73 433 854	12011
17 453	127 702	59 450	473 882	70 422 079	
		3	157 261	5 218 098	12012
		1	70 387	5 066 064	
358 672		911	1 842	755 641	12019
358 504		492	1 341	727 052	
61 802	202 358	147 057	778 162	16 402 136	12091
61 400	201 700	144 674	740 494	15 068 441	
		12 431	543 762	3 958 285	12099
			541 886	3 784 588	
437 949	330 099	223 254	1 969 250	99 768 014	120
437 357	329 402	204 617	1 827 990	95 068 224	
437 949	330 099	223 254	1 969 250	99 768 014	12
437 357	329 402	204 617	1 827 990	95 068 224	
1 310 288		407 612	1 306 771	51 849 694	13111
1 305 923		407 612	1 241 201	46 451 442	
7 927 195	425	624 409	906 416	84 488 030	13112
7 910 528	425	617 380	886 233	82 072 257	
442 087		7 371	114 491	13 610 867	13113
441 489		7 126	111 310	13 175 392	
1 769 181	420 638	2 931 431	1 176 487	341 516 286	13121
1 748 493	419 420	2 663 922	742 845	322 430 485	
		22 801	19 477	45 495 030	13122
		2 950	3 205	45 387 286	
973 500		28 329	699 883	13 750 672	13131
973 500		27 485	694 474	12 837 192	

Catatan : angka yang tercetak miring: industri besar, yang tercetak tebal: total IBS, *: tidak dipublikasikan
 Note: number in italic denote large industry, number in bold denote total large and medium industry, *: not publication

Tabel 6.a Banyaknya Pemakaian Bahan Bakar dan Pelumas menurut Kode Industri, 2014

Kode Industri <i>Industrial Code</i>	Pemakaian -				
	Bensin	Minyak Solar	Minyak Tanah	Batubara	Briket batubara
	<i>Benzene</i>	<i>Diesel Fuel</i>	<i>Kerosene</i>	<i>Coal</i>	<i>Coal Briquettes</i>
	(Liter - Litre)	(Liter - Litre)	(Liter - Litre)	(KG)	(KG)
(1)	(2)	(3)	(4)	(5)	(6)
13132	7 680 435	11 033 726	8 825 625	307 950 731	16 434 442
	<i>7 220 647</i>	<i>5 597 017</i>	<i>1 127 129</i>	<i>251 121 953</i>	<i>15 422 684</i>
13133	3 067 681	13 291 124	4 635 074	279 982 746	
	<i>2 255 108</i>	<i>11 808 764</i>	<i>4 135 746</i>	<i>221 045 478</i>	
13134	289 021	934 621	478 713	7 730 500	
	<i>55 331</i>	<i>663 754</i>	<i>48 126</i>	<i>6 603 958</i>	
131	31 832 032	74 430 055	14 774 750	1 037 946 656	32 972 733
	<i>27 760 081</i>	<i>61 974 887</i>	<i>5 777 041</i>	<i>901 897 399</i>	<i>31 844 820</i>
13911	251 176	2 032 836	9 330	32 457 310	269 648
	<i>124 429</i>	<i>346 487</i>	<i>9 092</i>	<i>29 598 084</i>	<i>86 586</i>
13912	186 569	39 072	233	622 917	
	<i>111 680</i>	<i>20 710</i>		<i>586 023</i>	
13921	391 623	15 786 664	22 443	28 230 505	9 383 558
	<i>298 499</i>	<i>15 694 092</i>	<i>12 185</i>	<i>27 680 406</i>	<i>9 383 558</i>
13922	209 548	62 058	34 610	10 242	
	<i>45 924</i>	<i>1 745</i>			
13923	108 985	191 916			
	<i>92 690</i>	<i>143 155</i>			
13924	8 267	25 300	4 583	145 346	
	<i>482</i>	<i>11 885</i>	<i>1 749</i>	<i>131 798</i>	
13929	629 637	1 176 172	9 175	4 205	
	<i>343 267</i>	<i>1 113 008</i>	<i>5 468</i>	<i>3 785</i>	
13930	2 005 298	2 130 300		972 562	
	<i>1 914 473</i>	<i>1 562 390</i>		<i>832 435</i>	
13941	121 033	400 172	60 149	61 249	
	<i>50 523</i>	<i>25 087</i>	<i>58 708</i>		
13942	301 584	1 190 059	1 530		1 111 223
	<i>59 958</i>	<i>1 020 372</i>			<i>1 111 223</i>
13991	322 947	1 634 189	3 057	230 259	
	<i>6 507</i>	<i>1 461 020</i>	<i>3 057</i>		
13992	434 764	587 602		304 218	
	<i>63 601</i>	<i>475 834</i>		<i>286 630</i>	
13993		355 259		259 782	
		<i>262 469</i>		<i>259 782</i>	
13995	*	*	*	*	*
13996	*	*	*	*	*
	*	*	*	*	*
13997	15 265	215 439		94	
		<i>57 624</i>			
13999	65 777	413 979		88 679	5 400
	<i>16 871</i>	<i>140 393</i>		<i>84 451</i>	<i>5 400</i>
139	5 053 445	26 241 374	145 110	63 387 368	10 769 829
	<i>3 129 876</i>	<i>22 336 628</i>	<i>90 259</i>	<i>59 463 394</i>	<i>10 586 767</i>

Catatan : angka yang tercetak miring: industri besar, yang tercetak tebal: total IBS, *: tidak dipublikasikan
 Note: number in italic denote large industry, number in bold denote total large and medium industry, *: not publication

Table 6.a The Number of Fuel and Lubricant Used by Industrial Code, 2014

<i>Used</i>					Kode Industri
Gas PGN	Gas bukan dari PGN	LPG	Pelumas	Jumlah	Industrial Code
<i>Public PGN</i>	<i>Gas from Others</i>	<i>LPG</i>	<i>Lubricant Oil</i>	<i>Total</i>	
(M3)	(M3)	(Liter - Litre)	(Liter - Litre)	<i>Total</i>	
<i>(7)</i>	<i>(8)</i>	<i>(9)</i>	<i>(10)</i>	<i>(11)</i>	<i>(1)</i>
1 075 279		2 477 020	845 307	356 322 565	13132
<i>1 029 571</i>		<i>2 214 261</i>	<i>735 992</i>	<i>284 469 254</i>	
891 190		657 247	1 052 106	303 577 168	13133
<i>750 534</i>		<i>551 450</i>	<i>753 934</i>	<i>241 301 014</i>	
3 860		746 831	9 040	10 192 586	13134
<i>455</i>		<i>157 196</i>	<i>1 336</i>	<i>7 530 156</i>	
14 392 580	421 063	7 903 051	6 129 978	1 220 802 898	131
<i>14 160 493</i>	<i>419 845</i>	<i>6 649 382</i>	<i>5 170 530</i>	<i>1 055 654 478</i>	
473 632		153 219	82 826	35 729 977	13911
<i>463 642</i>		<i>152 478</i>	<i>34 754</i>	<i>30 815 552</i>	
		3 345	16 326	868 462	13912
			<i>8 684</i>	<i>727 097</i>	
1 241 653	97 966	78 706	40 242	55 273 360	13921
<i>1 235 941</i>	<i>8 695</i>	<i>38 150</i>	<i>29 910</i>	<i>54 381 436</i>	
		130	19 661	336 249	13922
			<i>4 784</i>	<i>52 453</i>	
7 892		43	20 719	329 555	13923
			<i>18 521</i>	<i>254 366</i>	
4 354		1 030	2 701	191 581	13924
			<i>856</i>	<i>146 770</i>	
		774	12 799	1 832 762	13929
		<i>500</i>	<i>6 302</i>	<i>1 472 330</i>	
2 949 757		475 732	43 415	8 577 064	13930
<i>2 789 850</i>		<i>406 480</i>	<i>37 133</i>	<i>7 542 761</i>	
4 538		8 194	15 679	671 014	13941
		<i>5 699</i>	<i>632</i>	<i>140 649</i>	
1 879 693	1 790	2 184	56 853	4 544 916	13942
<i>1 879 693</i>	<i>1 790</i>	<i>600</i>	<i>52 386</i>	<i>4 126 022</i>	
		3 585	17 945	2 211 982	13991
		<i>351</i>	<i>1 115</i>	<i>1 472 050</i>	
966 020		3 038	49 053	2 344 695	13992
<i>938 193</i>		<i>2 956</i>	<i>23 781</i>	<i>1 790 995</i>	
977 133		83 777	21 102	1 697 053	13993
<i>770 568</i>		<i>6 561</i>	<i>8 763</i>	<i>1 308 143</i>	
*	*	*	*	*	13995
*	*	*	*	*	13996
*	*	*	*	*	
			3 408	234 206	13997
			<i>976</i>	<i>58 600</i>	
4 633		16 995	7 486	602 949	13999
<i>4 633</i>		<i>15 650</i>	<i>3 879</i>	<i>271 277</i>	
8 509 305	99 756	830 752	410 974	115 447 913	139
<i>8 082 520</i>	<i>10 485</i>	<i>629 425</i>	<i>232 988</i>	<i>104 562 342</i>	

Catatan : angka yang tercetak miring: industri besar, yang tercetak tebal: total IBS, *: tidak dipublikasikan
 Note: number in italic denote large industry, number in bold denote total large and medium industry, *: not publication

Tabel 6.a Banyaknya Pemakaian Bahan Bakar dan Pelumas menurut Kode Industri, 2014

Kode Industri <i>Industrial Code</i>	Pemakaian -				
	Bensin	Minyak Solar	Minyak Tanah	Batubara	Briket batubara
	<i>Benzene</i>	<i>Diesel Fuel</i>	<i>Kerosene</i>	<i>Coal</i>	<i>Coal Briquettes</i>
	(Liter - Litre)	(Liter - Litre)	(Liter - Litre)	(KG)	(KG)
(1)	(2)	(3)	(4)	(5)	(6)
13	36 885 477	100 671 429	14 919 860	1 101 334 024	43 742 562
	<i>30 889 957</i>	<i>84 311 515</i>	<i>5 867 300</i>	<i>961 360 793</i>	<i>42 431 587</i>
14111	42 262 992	81 819 498	1 565 828	49 724 846	213 229
	<i>35 479 088</i>	<i>73 582 118</i>	<i>1 152 611</i>	<i>47 224 403</i>	<i>212 471</i>
14112	137 276	2 421 392	5 073		
	<i>53 253</i>	<i>223 940</i>	<i>3 084</i>		
14120	12 117	1 962			
	*	*	*	*	*
14131	1 574 806	10 924 768	696 348	4 362 731	115 699
	<i>1 050 269</i>	<i>10 523 115</i>	<i>691 496</i>	<i>4 070 769</i>	<i>115 517</i>
14132	114 694	122 101	39 311		
	<i>108 805</i>	<i>120 646</i>	<i>38 644</i>		
141	44 101 885	95 289 721	2 306 560	54 087 577	328 928
	<i>36 691 431</i>	<i>84 449 832</i>	<i>1 885 835</i>	<i>51 295 172</i>	<i>327 988</i>
14200	*	*	*	*	*
142	*	*	*	*	*
14301	1 966 823	5 522 121	48 715	4 793 461	
	<i>1 620 484</i>	<i>5 161 750</i>	<i>46 464</i>	<i>4 779 267</i>	
14302	224 160	32 852	85		
	<i>5 990</i>	<i>565</i>			
14303	158 086	374 564	8	812 604	
	<i>147 921</i>	<i>355 912</i>		<i>803 760</i>	
143	2 349 069	5 929 537	48 808	5 606 065	
	<i>1 774 395</i>	<i>5 518 227</i>	<i>46 464</i>	<i>5 583 027</i>	
14	46 450 954	101 219 258	2 355 368	59 693 642	328 928
	<i>38 465 826</i>	<i>89 968 059</i>	<i>1 932 299</i>	<i>56 878 199</i>	<i>327 988</i>
15111	248 712	76 133	121 211		
15112	464 968	5 088 768	363 376	21 718 652	1 595
	<i>200 242</i>	<i>3 638 550</i>	<i>49 961</i>	<i>21 531 278</i>	
15114	7 540	3 500		162	
	<i>5 500</i>	<i>1 750</i>		<i>162</i>	
15121	807 234	1 671 526	113 302		
	<i>473 821</i>	<i>1 455 135</i>	<i>100 900</i>		
15122	83 641	10 866			
	*	*	*	*	*
15129	10 673	9 241			
	*	*	*	*	*
151	1 622 768	6 860 034	597 889	21 718 814	1 595
	<i>697 526</i>	<i>5 098 577</i>	<i>150 861</i>	<i>21 531 440</i>	
15201	2 838 837	3 144 380	63 994	3 826 743	639 117
	<i>2 140 929</i>	<i>2 343 184</i>	<i>38 261</i>	<i>3 802 664</i>	<i>638 612</i>
15202	307 985	2 090 997	849	512 748	
	<i>235 521</i>	<i>1 994 092</i>	<i>64</i>	<i>512 748</i>	

Catatan : angka yang tercetak miring: industri besar, yang tercetak tebal: total IBS, *: tidak dipublikasikan
 Note: number in italic denote large industry, number in bold denote total large and medium industry, *: not publication

Table 6.a The Number of Fuel and Lubricant Used by Industrial Code, 2014

<i>Used</i>					Kode Industri
Gas PGN	Gas bukan dari PGN	LPG	Pelumas	Jumlah	Industrial Code
<i>Public PGN</i>	<i>Gas from Others</i>	<i>LPG</i>	<i>Lubricant Oil</i>	<i>Total</i>	
(M3)	(M3)	(Liter - Litre)	(Liter - Litre)	<i>Total</i>	
(7)	(8)	(9)	(10)	(11)	(1)
22 901 885	520 819	8 733 803	6 540 952	1 336 250 811	13
<i>22 243 013</i>	<i>430 330</i>	<i>7 278 807</i>	<i>5 403 518</i>	<i>1 160 216 820</i>	
812 562	586 524	1 464 857	943 599	179 393 935	14111
<i>755 573</i>	<i>313 025</i>	<i>931 920</i>	<i>554 989</i>	<i>160 206 198</i>	
		20 318	22 046	2 606 105	14112
		<i>20 318</i>	<i>12 434</i>	<i>313 029</i>	
		1 028	139	15 246	14120
*	*	*	*	*	
31 325		102 919	134 602	17 943 198	14131
<i>29 218</i>		<i>63 861</i>	<i>105 102</i>	<i>16 649 347</i>	
97		22 747	13 131	312 081	14132
<i>97</i>		<i>22 747</i>	<i>12 434</i>	<i>303 373</i>	
843 984	586 524	1 611 869	1 113 517	200 270 565	141
<i>784 888</i>	<i>313 025</i>	<i>1 038 846</i>	<i>684 959</i>	<i>177 471 976</i>	
*	*	*	*	*	14200
*	*	*	*	*	142
382 214		49 459	195 321	12 958 114	14301
<i>381 314</i>		<i>8 413</i>	<i>177 659</i>	<i>12 175 351</i>	
		10 468	28 714	296 279	14302
			<i>13 282</i>	<i>19 837</i>	
126 666		65 204	15 719	1 552 851	14303
<i>120 000</i>		<i>355</i>	<i>14 986</i>	<i>1 442 934</i>	
508 880		125 131	239 754	14 807 244	143
<i>501 314</i>		<i>8 768</i>	<i>205 927</i>	<i>13 638 122</i>	
1 352 864	586 524	1 737 000	1 353 271	215 077 809	14
<i>1 286 202</i>	<i>313 025</i>	<i>1 047 614</i>	<i>890 886</i>	<i>191 110 098</i>	
		351	2 292	448 699	15111
93 889		23 961	214 922	27 970 131	15112
<i>89 369</i>		<i>3 357</i>	<i>176 590</i>	<i>25 689 347</i>	
238 635		860	125 593	376 290	15114
<i>238 635</i>		<i>500</i>	<i>125 519</i>	<i>372 066</i>	
1 635		116 457	1 255 929	3 966 083	15121
<i>231</i>		<i>106 839</i>	<i>1 239 714</i>	<i>3 376 640</i>	
			376	94 883	15122
*	*	*	*	*	
		40	23 888	43 842	15129
*	*	*	*	*	
334 159		141 669	1 623 000	32 899 928	151
<i>328 235</i>		<i>110 696</i>	<i>1 565 021</i>	<i>29 482 356</i>	
630 251	2 202	190 755	309 747	11 646 026	15201
<i>621 624</i>	<i>1 802</i>	<i>111 864</i>	<i>259 614</i>	<i>9 958 554</i>	
749 844		73 221	82 608	3 818 252	15202
<i>749 441</i>		<i>68 917</i>	<i>79 863</i>	<i>3 640 646</i>	

Catatan : angka yang tercetak miring: industri besar, yang tercetak tebal: total IBS, *: tidak dipublikasikan
 Note: number in italic denote large industry, number in bold denote total large and medium industry, *: not publication

Tabel 6.a Banyaknya Pemakaian Bahan Bakar dan Pelumas menurut Kode Industri, 2014

Kode Industri <i>Industrial Code</i>	Pemakaian -				
	Bensin	Minyak Solar	Minyak Tanah	Batubara	Briket batubara
	<i>Benzene</i>	<i>Diesel Fuel</i>	<i>Kerosene</i>	<i>Coal</i>	<i>Coal Briquettes</i>
	(Liter - Litre)	(Liter - Litre)	(Liter - Litre)	(KG)	(KG)
(1)	(2)	(3)	(4)	(5)	(6)
15203	32 456 22 626	823 244 631 678	50 012 25 875	2 916	
15209	42 808 20 389	223 954 189 022	1 103 1 050	68 378 68 378	
152	3 222 086 2 419 465	6 282 575 5 157 976	115 958 65 250	4 410 785 4 383 790	639 117 638 612
15	4 844 854 3 116 991	13 142 609 10 256 553	713 847 216 111	26 129 599 25 915 230	640 712 638 612
16101	1 096 776 446 006	16 207 553 9 868 362	206 493 184 765	5 530	
16102	10 738 1 412	681 252 437 449	144		
16103	7 383	45 790	23 300		
16104	78 793 *	173 032 *	104 505 *	*	*
161	1 193 690 452 980	17 107 627 10 351 189	334 442 233 239	5 530	
16211	986 272 958 082	34 495 126 31 606 137	360 072 359 944	26 999 834 26 928 235	
16212	982 019 936 704	19 083 408 18 931 231	120 138 119 399	77 440 315 77 391 605	
16213	283 804 242 248	6 639 187 6 442 085	5 008	71 231 874 71 231 874	
16214	253 312 65 801	3 294 090 2 683 721	62 529 888	27 740 27 740	
16221	2 245 685 1 763 487	10 371 818 8 813 512	49 085 26 745	23 323	
16222	20 000 16 641	199 457 152 710			
16230	440 603 436 761	721 796 245 696	12 12		
16291	146 652 12 101	271 265 196 450	4 762		
16292	114 362 *	33 512 *	3 042 *	*	2 880 *
16293	174 535 92 474	227 150 171 790	2 943 168		
16294	48 496 36 168	392 390 374 181			
16295	19 208 705	1 433 576 1 405 473	2 435 15		
16299	109 828 12 016	608 644 389 601	6 060 5 680		

Catatan : angka yang tercetak miring: industri besar, yang tercetak tebal: total IBS, *: tidak dipublikasikan
 Note: number in italic denote large industry, number in bold denote total large and medium industry, *: not publication

Table 6.a The Number of Fuel and Lubricant Used by Industrial Code, 2014

<i>Used</i>					Kode Industri
Gas PGN	Gas bukan dari PGN	LPG	Pelumas	Jumlah	Industrial Code
<i>Public PGN</i>	<i>Gas from Others</i>	<i>LPG</i>	<i>Lubricant Oil</i>	<i>Total</i>	
(M3)	(M3)	(Liter - Litre)	(Liter - Litre)	<i>Total</i>	
(7)	(8)	(9)	(10)	(11)	(1)
323		75 087	38 581	1 022 619	15203
		74 526	37 548	792 253	
		45 158	6 893	388 294	15209
		440	2 928	282 207	
1 380 418	2 202	384 221	437 829	16 875 191	152
<i>1 371 065</i>	<i>1 802</i>	<i>255 747</i>	<i>379 953</i>	<i>14 673 660</i>	
1 714 577	2 202	525 890	2 060 829	49 775 119	15
<i>1 699 300</i>	<i>1 802</i>	<i>366 443</i>	<i>1 944 974</i>	<i>44 156 016</i>	
143 425		5 823	423 017	18 088 617	16101
<i>15 632</i>		<i>1 074</i>	<i>269 081</i>	<i>10 784 920</i>	
810		1 661	20 074	714 679	16102
		225	11 833	450 919	
			2 640	79 113	16103
		7 757	4 936	369 023	16104
*	*	*	*	*	
144 235		15 241	450 667	19 251 432	161
<i>15 632</i>		<i>2 066</i>	<i>281 978</i>	<i>11 337 084</i>	
67 691	2 456	176 245	1 551 927	64 639 623	16211
<i>67 664</i>	<i>2 456</i>	<i>175 816</i>	<i>1 449 333</i>	<i>61 547 667</i>	
41		53 353	1 306 505	98 985 779	16212
		53 323	1 297 951	98 730 213	
	685	156 584	250 119	78 567 261	16213
	<i>580</i>	<i>156 210</i>	<i>242 201</i>	<i>78 315 198</i>	
		113 149	1 301 927	5 052 747	16214
		<i>46 488</i>	<i>1 266 842</i>	<i>4 091 480</i>	
885		13 513	445 096	13 149 405	16221
<i>16</i>		<i>4 720</i>	<i>361 896</i>	<i>10 970 376</i>	
		218	3 653	223 328	16222
			2 291	171 642	
		904	18 736	1 182 051	16230
		22	9 763	692 254	
34 139		42 249	17 358	516 425	16291
		<i>34 277</i>	<i>11 473</i>	<i>254 301</i>	
		5 432	5 519	164 747	16292
*	*	*	*	*	
		28 663	7 597	440 888	16293
		<i>11 339</i>	<i>3 466</i>	<i>279 237</i>	
		1 429	12 964	455 279	16294
			<i>10 856</i>	<i>421 205</i>	
			11 152	1 466 371	16295
			<i>10</i>	<i>1 406 203</i>	
		2 353	16 688	743 573	16299
		<i>1 604</i>	<i>10 029</i>	<i>418 930</i>	

Catatan : angka yang tercetak miring: industri besar, yang tercetak tebal: total IBS, *: tidak dipublikasikan
 Note: number in italic denote large industry, number in bold denote total large and medium industry, *: not publication

Tabel 6.a Banyaknya Pemakaian Bahan Bakar dan Pelumas menurut Kode Industri, 2014

Kode Industri <i>Industrial Code</i>	Pemakaian -				
	Bensin	Minyak Solar	Minyak Tanah	Batubara	Briket batubara
	<i>Benzene</i>	<i>Diesel Fuel</i>	<i>Kerosene</i>	<i>Coal</i>	<i>Coal Briquettes</i>
	(Liter - Litre)	(Liter - Litre)	(Liter - Litre)	(KG)	(KG)
(1)	(2)	(3)	(4)	(5)	(6)
162	5 824 776 <i>4 573 188</i>	77 771 419 <i>71 412 587</i>	616 086 <i>512 851</i>	175 723 086 <i>175 579 454</i>	2 880
16	7 018 466 <i>5 026 168</i>	94 879 046 <i>81 763 776</i>	950 528 <i>746 090</i>	175 728 616 <i>175 579 454</i>	2 880
17011	108 642 <i>87 863</i>	46 245 186 <i>46 019 918</i>	573 087 <i>12 313</i>	48 874 164 <i>46 785 601</i>	
17012	1 166 434 <i>979 417</i>	5 643 942 <i>1 888 722</i>	10 628 <i>10 628</i>	22 826 667 <i>21 622 716</i>	
17013	*	*	*	*	*
17014	33 427 <i>10 301</i>	478 822 <i>467 467</i>		918 839 <i>745 255</i>	
17019	1 609 277 <i>1 411 838</i>	40 046 251 <i>39 881 463</i>	4 956 <i>1 475</i>	2 479 829 <i>2 119 297</i>	
17021	210 288 <i>6 819</i>	8 210 084 <i>7 803 322</i>	60 <i>60</i>	392 349 021 <i>389 305 532</i>	1 004 663 <i>1 004 663</i>
17022	5 356 822 <i>4 594 877</i>	14 375 211 <i>12 582 778</i>	166 703 <i>157 818</i>	58 047 949 <i>55 823 131</i>	1 769 102 <i>1 748 417</i>
17091	31 394 <i>18 287</i>	114 194 278 <i>114 099 258</i>	12 286 <i>12 272</i>	215 937 965 <i>214 825 409</i>	
17099	257 069 <i>109 733</i>	3 906 018 <i>2 112 554</i>	2 383	4 344 051 <i>10 282</i>	1 000
170	10 051 063 <i>8 496 845</i>	240 994 529 <i>232 750 219</i>	770 103 <i>194 566</i>	745 778 485 <i>731 237 223</i>	2 774 765 <i>2 753 080</i>
17	10 051 063 <i>8 496 845</i>	240 994 529 <i>232 750 219</i>	770 103 <i>194 566</i>	745 778 485 <i>731 237 223</i>	2 774 765 <i>2 753 080</i>
18111	13 780 524 <i>10 245 931</i>	12 750 402 <i>10 344 563</i>	452 229 <i>137 711</i>	4 433	
18112	31 641 <i>23 733</i>	3 280 <i>2 422</i>			
18120	635 959 <i>242 776</i>	540 142 <i>131 872</i>	16 077 <i>1 884</i>		
181	14 448 124 <i>10 512 440</i>	13 293 824 <i>10 478 857</i>	468 306 <i>139 595</i>	4 433	
18201	50 133 <i>*</i>	21 026 <i>*</i>	<i>*</i>	<i>*</i>	<i>*</i>
182	50 133 <i>*</i>	21 026 <i>*</i>	<i>*</i>	<i>*</i>	<i>*</i>
18	14 498 257 <i>10 560 750</i>	13 314 850 <i>10 497 300</i>	468 306 <i>139 595</i>	4 433	
19100	21 208 <i>*</i>	166 021 <i>*</i>	168 <i>*</i>	<i>*</i>	<i>*</i>
191	21 208 <i>*</i>	166 021 <i>*</i>	168 <i>*</i>	<i>*</i>	<i>*</i>

Catatan : angka yang tercetak miring: industri besar, yang tercetak tebal: total IBS, *: tidak dipublikasikan
 Note: number in italic denote large industry, number in bold denote total large and medium industry, *: not publication

Table 6.a The Number of Fuel and Lubricant Used by Industrial Code, 2014

<i>Used</i>					Kode Industri
Gas PGN	Gas bukan dari PGN	LPG	Pelumas	Jumlah	Industrial Code
<i>Public PGN</i>	<i>Gas from Others</i>	<i>LPG</i>	<i>Lubricant Oil</i>	<i>Total</i>	
(M3)	(M3)	(Liter - Litre)	(Liter - Litre)	<i>Total</i>	
<i>(7)</i>	<i>(8)</i>	<i>(9)</i>	<i>(10)</i>	<i>(11)</i>	<i>(1)</i>
102 756	3 141	594 092	4 949 241	265 587 477	162
<i>67 680</i>	<i>3 036</i>	<i>483 799</i>	<i>4 666 111</i>	<i>257 298 706</i>	
246 991	3 141	609 333	5 399 908	284 838 909	16
<i>83 312</i>	<i>3 036</i>	<i>485 865</i>	<i>4 948 089</i>	<i>268 635 790</i>	
12 519 373		25 282	1 061 828	109 407 562	17011
<i>12 223 631</i>		<i>25 120</i>	<i>1 051 720</i>	<i>106 206 166</i>	
2 290 963		1 350	526 917	32 466 901	17012
<i>2 290 963</i>		<i>1 284</i>	<i>203 822</i>	<i>26 997 552</i>	
*	*	*	*	*	17013
*	*	*	*	*	
			71 654	1 502 742	17014
			<i>71 323</i>	<i>1 294 346</i>	
1 270 930	1 838 297	3 222	195 041	47 447 803	17019
<i>759 078</i>	<i>1 838 297</i>	<i>2 458</i>	<i>182 597</i>	<i>46 196 503</i>	
184 649		17 934	1 161 853	403 138 552	17021
<i>178 529</i>		<i>10 395</i>	<i>1 150 015</i>	<i>399 459 335</i>	
2 741 600	6 682	396 177	648 823	83 509 069	17022
<i>2 663 380</i>	<i>6 678</i>	<i>376 472</i>	<i>595 934</i>	<i>78 549 485</i>	
11 042 325		275	10 550	341 229 073	17091
<i>10 709 921</i>			<i>6 887</i>	<i>339 672 034</i>	
568 209		47 032	196 184	9 321 946	17099
<i>567 996</i>		<i>46 285</i>	<i>29 919</i>	<i>2 876 769</i>	
30 618 049	1 844 979	496 398	3 939 146	1 037 267 517	170
<i>29 393 498</i>	<i>1 844 975</i>	<i>467 140</i>	<i>3 358 513</i>	<i>1 010 496 059</i>	
30 618 049	1 844 979	496 398	3 939 146	1 037 267 517	17
<i>29 393 498</i>	<i>1 844 975</i>	<i>467 140</i>	<i>3 358 513</i>	<i>1 010 496 059</i>	
49 240	163	1 042 485	578 325	28 657 801	18111
<i>46 443</i>	<i>27</i>	<i>41 459</i>	<i>381 273</i>	<i>21 197 407</i>	
		470	8	35 399	18112
		<i>470</i>		<i>26 625</i>	
412 161		38 810	38 404	1 681 553	18120
<i>384 711</i>		<i>29 628</i>	<i>5 409</i>	<i>796 280</i>	
461 401	163	1 081 765	616 737	30 374 753	181
<i>431 154</i>	<i>27</i>	<i>71 557</i>	<i>386 682</i>	<i>22 020 312</i>	
			5 879	77 038	18201
*	*	*	*	*	
			5 879	77 038	182
*	*	*	*	*	
461 401	163	1 081 765	622 616	30 451 791	18
<i>431 154</i>	<i>27</i>	<i>71 557</i>	<i>392 438</i>	<i>22 092 821</i>	
	72	190	4 893	192 552	19100
*	*	*	*	*	
	72	190	4 893	192 552	191
*	*	*	*	*	

Catatan : angka yang tercetak miring: industri besar, yang tercetak tebal: total IBS, *: tidak dipublikasikan
 Note: number in italic denote large industry, number in bold denote total large and medium industry, *: not publication

Tabel 6.a Banyaknya Pemakaian Bahan Bakar dan Pelumas menurut Kode Industri, 2014

Kode Industri <i>Industrial Code</i>	Pemakaian -				
	Bensin	Minyak Solar	Minyak Tanah	Batubara	Briket batubara
	<i>Benzene</i>	<i>Diesel Fuel</i>	<i>Kerosene</i>	<i>Coal</i>	<i>Coal Briquettes</i>
	(Liter - Litre)	(Liter - Litre)	(Liter - Litre)	(KG)	(KG)
(1)	(2)	(3)	(4)	(5)	(6)
19211	9 221	5 094 291	458 257	1 118 680	
		752 115	21 335	243 013	
19212	51 256	28 622 040	3 498		
	*	*	*	*	*
19213	255 888	283 277	432 199		
	116 970	29 323			
19291	214 597	6 634 660	208 510	1 081 220	
	62 295	667 511	56 702	471 116	
19292	7 927	72 868			
	*	*	*	*	*
192	538 889	40 707 136	1 102 464	2 199 900	
	179 265	27 898 727	78 037	714 129	
19	560 097	40 873 157	1 102 632	2 199 900	
	188 108	27 928 160	78 037	714 129	
20111	2 081 171	1 611 208		8 126 529	1 152 221
	2 077 209	1 393 428		7 849 747	1 152 158
20112	831 643	5 945 380	3 000	29 409 090	1 015 415
	672 076	4 289 968	3 000	29 409 090	1 015 415
20113	106 411	511 275			
	106 411	510 004			
20114	780 214	856 261		16 722	
	654 367	428 013		5 573	
20115	2 388 876	2 273 911	140 946	2 861 406	
		181 546	1 250	1 180 634	
20116	7 881 935	128 636 133		25 775 397	
	7 858 017	126 264 496		25 566 547	
20117	12 181 386	3 595 085		121 257 460	
		1 218 948		121 257 460	
20118	2 423 513	52 084 825	45 435	32 666 743	37 919 377
	2 312 963	50 634 741	41 891	29 197 177	37 071 000
20119	13 338 012	227 646 166	6 255	59 312 562	8 070 760
	13 281 688	227 008 557		50 010 622	7 880 619
20121	2 504 227	3 460 291		9 457 217	445 726
	2 381 799	94 620			
20122	337 554	1 567 571		2 545 678	
	310 694	1 256 467		2 545 678	
20123	13 515	3 041 083		43 532 614	
	13 515	3 017 362		43 455 248	
20124	1 547	11 319 780		16 744 088	
		11 317 262		16 134 920	
20125	*	*	*	*	*
	*	*	*	*	*
20129	287 894	326 145		6 117 697	1 672 800
	26 140	189 680		328 504	

Catatan : angka yang tercetak miring: industri besar, yang tercetak tebal: total IBS, *: tidak dipublikasikan
 Note: number in italic denote large industry, number in bold denote total large and medium industry, *: not publication

Table 6.a The Number of Fuel and Lubricant Used by Industrial Code, 2014

<i>Used</i>					Kode Industri
Gas PGN	Gas bukan dari PGN	LPG	Pelumas	Jumlah	Industrial Code
<i>Public PGN</i>	<i>Gas from Others</i>	<i>LPG</i>	<i>Lubricant Oil</i>	<i>Total</i>	
(M3)	(M3)	(Liter - Litre)	(Liter - Litre)	<i>Total</i>	
(7)	(8)	(9)	(10)	(11)	(1)
4 541		29 676	41 632	6 756 298	19211
		3 073	19 774	1 039 310	
		1 850	171 033	28 849 677	19212
*	*	*	*	*	
		487	18 295	990 146	19213
			15 944	162 237	
		22 403	127 973	8 289 363	19291
			22 002	1 279 626	
		12 689	5 472	98 956	19292
*	*	*	*	*	
4 541		67 105	364 405	44 984 440	192
		15 673	178 224	29 064 055	
4 541	72	67 295	369 298	45 176 992	19
		15 730	182 311	29 106 475	
579	6 761 832	1 760	6 017	19 741 317	20111
	6 150 000	1 347	2 163	18 626 052	
102 847		4 755	139 690	37 451 820	20112
13 545		4 222	118 875	35 526 191	
181 771		95	5 982	805 534	20113
181 771		95	5 812	804 093	
615 661		11 163	37 545	2 317 566	20114
491 588		267	7 817	1 587 625	
707 261		1 040 318	41 092	9 453 810	20115
657 833		5 376	27 358	2 053 997	
4 053 854		135 415	664 659	167 147 393	20116
3 884 122			627 372	164 200 554	
2 088 875	1 452 020	1 551 657	36 579	142 163 062	20117
1 250 000	1 452 020	1 551 657	7 281	126 737 366	
878 280	33	495 583	502 083	127 015 872	20118
451 619		494 956	480 954	120 685 301	
11 819 798	24 991	535 128	75 305	320 828 977	20119
11 398 159		284 673	58 261	309 922 579	
		103 008	178 015	16 148 484	20121
		74 739	11 033	2 562 191	
96 744		2 815	138 160	4 688 522	20122
95 090		2 815	115 147	4 325 891	
		48 049	280 180	46 915 441	20123
		48 049	279 908	46 814 082	
	748 800	68	785 038	29 599 321	20124
			784 519	28 236 701	
*	*	*	*	*	20125
*	*	*	*	*	
		8 178	352 243	8 764 957	20129
			980	545 304	

Catatan : angka yang tercetak miring: industri besar, yang tercetak tebal: total IBS, *: tidak dipublikasikan
 Note: number in italic denote large industry, number in bold denote total large and medium industry, *: not publication

Tabel 6.a Banyaknya Pemakaian Bahan Bakar dan Pelumas menurut Kode Industri, 2014

Kode Industri <i>Industrial Code</i>	Pemakaian -				
	Bensin	Minyak Solar	Minyak Tanah	Batubara	Briket batubara
	<i>Benzene</i>	<i>Diesel Fuel</i>	<i>Kerosene</i>	<i>Coal</i>	<i>Coal Briquettes</i>
	(Liter - Litre)	(Liter - Litre)	(Liter - Litre)	(KG)	(KG)
(1)	(2)	(3)	(4)	(5)	(6)
20131	2 119 255 <i>1 376 180</i>	9 836 792 <i>3 962 908</i>	372 352	5 146 049 <i>3 223 157</i>	
20132	25 697 <i>24 469</i>	391 191 <i>261 535</i>		1 011 013 <i>815 754</i>	
201	47 302 850 <i>31 095 528</i>	453 103 097 <i>432 029 535</i>	567 988 <i>46 141</i>	363 980 265 <i>330 980 111</i>	50 276 299 <i>47 119 192</i>
20211	224 377 <i>206 802</i>	1 240 977 <i>1 119 366</i>	39 797 <i>39 797</i>	1 404 504 <i>1 385 071</i>	
20212	268 945 <i>184 659</i>	9 661 858 <i>9 023 923</i>	326 248 <i>287 037</i>	19 627 426 <i>19 539 655</i>	
20214	*	*	*	*	*
20221	2 565 729 <i>1 943 535</i>	4 401 395 <i>2 624 351</i>	236 870 <i>58 930</i>	5 738 <i>1 282</i>	
20222		178 842			
20223	50 <i>*</i>	44 969 <i>*</i>	33 832 <i>*</i>		19 200 <i>*</i>
20231	456 941 <i>389 284</i>	26 433 038 <i>25 516 103</i>	2 461 401 <i>2 455 102</i>	3 581 645 <i>3 144 060</i>	
20232	1 819 853 <i>804 935</i>	3 416 931 <i>2 473 341</i>	138 613 <i>315</i>	80 928 <i>52 516</i>	6 000
20291	350 974 <i>243 191</i>	5 832 902 <i>3 898 548</i>	217 459 <i>187 815</i>	142 120 <i>5 942</i>	3 496 622 <i>3 443 117</i>
20292	7 474 <i>5 128</i>	5 585 <i>5 117</i>	1 116		
20293	26 987 897 <i>*</i>	829 197 <i>*</i>	<i>*</i>	<i>*</i>	<i>*</i>
20294	282 165 <i>143 752</i>	1 429 786 <i>908 869</i>	116 624 <i>113 194</i>	1 055 803 <i>238 930</i>	203 965
20295	219 692 <i>219 692</i>	494 857 <i>483 762</i>			
20299	1 089 706 <i>923 324</i>	12 082 050 <i>9 627 910</i>	9 848 281 <i>9 848 018</i>	16 565 620 <i>10 885 918</i>	
202	34 279 902 <i>5 064 302</i>	66 057 648 <i>56 232 748</i>	13 420 241 <i>13 024 040</i>	42 465 152 <i>35 253 374</i>	3 725 787 <i>3 443 117</i>
20301	127 775 <i>61 388</i>	380 820 <i>120 783</i>		102 027	
20302	40 689 <i>40 689</i>	2 053 368 <i>736 598</i>	2 586	35 489 692 <i>34 760 494</i>	
203	168 464 <i>102 077</i>	2 434 188 <i>857 381</i>	2 586	35 591 719 <i>34 760 494</i>	
20	81 751 216 <i>36 261 907</i>	521 594 933 <i>489 119 664</i>	13 990 815 <i>13 070 181</i>	442 037 136 <i>400 993 979</i>	54 002 086 <i>50 562 309</i>
21011	142 805 <i>131 042</i>	338 067 <i>321 313</i>	554 <i>554</i>		

Catatan : angka yang tercetak miring: industri besar, yang tercetak tebal: total IBS, *: tidak dipublikasikan
 Note: number in italic denote large industry, number in bold denote total large and medium industry, *: not publication

Table 6.a The Number of Fuel and Lubricant Used by Industrial Code, 2014

<i>Used</i>					Kode Industri
Gas PGN	Gas bukan dari PGN	LPG	Pelumas	Jumlah	Industrial Code
<i>Public PGN</i>	<i>Gas from Others</i>	<i>LPG</i>	<i>Lubricant Oil</i>	<i>Total</i>	
(M3)	(M3)	(Liter - Litre)	(Liter - Litre)	<i>Total</i>	
<i>(7)</i>	<i>(8)</i>	<i>(9)</i>	<i>(10)</i>	<i>(11)</i>	<i>(1)</i>
992 894	652 637	20 404	261 897	19 402 280	20131
608 193		20 100	83 689	9 274 227	
40 294	251	26 370	66 137	1 560 953	20132
39 029		439	56 013	1 197 239	
21 578 858	9 640 564	3 984 766	4 200 313	954 635 000	201
19 070 949	7 602 020	2 488 735	3 296 873	873 729 084	
387 978		984 834	3 762	4 286 229	20211
333 734		984 834	3 589	4 073 193	
776 441		31 640	43 224	30 735 782	20212
723 319		1 387	39 904	29 799 884	
*	*	*	*	*	20214
1 438		282 443	143 825	7 637 438	20221
1 214		184 478	101 459	4 915 249	
		3 624	1 286	183 752	20222
			327	98 378	20223
*	*	*	*	*	
5 274 396		63 184	137 948	38 408 553	20231
5 194 727		9 624	96 900	36 805 800	
3 588 217		342 093	86 258	9 478 893	20232
3 584 745		322 072	58 482	7 296 406	
387 708		23 405	57 586	10 508 776	20291
358 122		5 744	29 909	8 172 388	
			534	14 709	20292
			469	10 714	
			61 010	27 878 104	20293
*	*	*	*	*	
28 803	105 684	9 592	8 005	3 240 427	20294
		2 291	4 154	1 411 190	
1 280				715 829	20295
				703 454	
5 818 180	577	2 540 409	191 104	48 135 927	20299
5 738 583		2 510 516	173 122	39 707 391	
16 264 603	106 261	4 281 224	735 219	181 336 037	202
15 934 444		4 020 946	508 559	133 481 530	
12 159 065		323	8 109	12 778 119	20301
11 028 542			121	11 210 834	
2 137 054		1 187	57 743	39 782 319	20302
2 137 054			49 893	37 724 728	
14 296 119		1 510	65 852	52 560 438	203
13 165 596			50 014	48 935 562	
52 139 580	9 746 825	8 267 500	5 001 384	1 188 531 475	20
48 170 989	7 602 020	6 509 681	3 855 446	1 056 146 176	
36 413		19 285	8 356	545 480	21011
5 170		8 064	1 979	468 122	

Catatan : angka yang tercetak miring: industri besar, yang tercetak tebal: total IBS, *: tidak dipublikasikan
 Note: number in italic denote large industry, number in bold denote total large and medium industry, *: not publication

Tabel 6.a Banyaknya Pemakaian Bahan Bakar dan Pelumas menurut Kode Industri, 2014

Kode Industri <i>Industrial Code</i>	Pemakaian -				
	Bensin	Minyak Solar	Minyak Tanah	Batubara	Briket batubara
	<i>Benzene</i>	<i>Diesel Fuel</i>	<i>Kerosene</i>	<i>Coal</i>	<i>Coal Briquettes</i>
	(Liter - Litre)	(Liter - Litre)	(Liter - Litre)	(KG)	(KG)
(1)	(2)	(3)	(4)	(5)	(6)
21012	2 776 692	15 972 963	153 530	2 251 124	
	<i>2 451 053</i>	<i>15 058 512</i>	<i>44 488</i>	<i>2 229 063</i>	
21021	11 075	344 269			
	*	*	*	*	*
21022	1 874 644	3 496 484	202 447	1 042 381	
	<i>1 218 318</i>	<i>2 201 602</i>	<i>155 230</i>	<i>975 312</i>	
210	4 805 216	20 151 783	356 531	3 293 505	
	<i>3 800 413</i>	<i>17 781 959</i>	<i>200 272</i>	<i>3 204 375</i>	
21	4 805 216	20 151 783	356 531	3 293 505	
	<i>3 800 413</i>	<i>17 781 959</i>	<i>200 272</i>	<i>3 204 375</i>	
22111	2 934 827	14 332 895	53 519	45 612 852	
	<i>2 788 422</i>	<i>12 365 333</i>	<i>51 473</i>	<i>43 318 813</i>	
22112	99 164	525 695	301	253 162	
	<i>60 966</i>	<i>95 269</i>		<i>5 142</i>	
22121	610 524	13 502 566	474 733	15 342	1 464
	<i>586 421</i>	<i>8 489 213</i>	<i>361 261</i>	<i>15 342</i>	
22122	428 016	560 290 536	18 605 171	134 098	
	<i>251 884</i>	<i>558 388 195</i>	<i>18 599 980</i>	<i>134 098</i>	
22123	1 062 857	98 269 443	1 539 043	10 752 851	2 346
	<i>731 273</i>	<i>91 728 669</i>	<i>1 486 857</i>	<i>10 643 061</i>	<i>2 346</i>
22191	49 078	1 602 826	1 986	4 771 088	
	<i>19 143</i>	<i>1 481 447</i>	<i>32</i>	<i>4 733 755</i>	
22192	263 873	3 673 707	116 561	118 474	
	<i>208 736</i>	<i>3 339 967</i>	<i>90 629</i>	<i>118 474</i>	
22199	282 836	1 857 213	55 095	97 493	10 440
	<i>184 318</i>	<i>815 897</i>	<i>30</i>		
221	5 731 175	694 054 881	20 846 409	61 755 360	14 250
	<i>4 831 163</i>	<i>676 703 990</i>	<i>20 590 262</i>	<i>58 968 685</i>	<i>2 346</i>
22210	125 898	526 123	157		
	<i>116 080</i>	<i>425 879</i>			
22220	2 707 232	11 616 228	60 012	1 494 684	230 101
	<i>1 989 118</i>	<i>8 405 060</i>	<i>22 092</i>	<i>1 487 719</i>	<i>229 704</i>
22230	743 580	4 692 455			
	<i>132 701</i>	<i>3 786 897</i>			
22291	1 239 434	6 924 265	6 974	11 567 768	
	<i>801 458</i>	<i>6 512 204</i>	<i>2 573</i>	<i>10 026 986</i>	
22292	990 809	3 817 366	102 938	111 111	
	<i>749 560</i>	<i>1 080 487</i>		<i>98 381</i>	
22293	1 754 472	7 354 402	33 619		
	<i>1 352 023</i>	<i>6 696 944</i>	<i>12 673</i>		
22299	5 081 218	8 071 371	741 075	15 232 952	450 604
	<i>2 459 674</i>	<i>3 907 969</i>	<i>161 775</i>	<i>13 589 919</i>	<i>7 011</i>
222	12 642 643	43 002 210	944 775	28 406 515	680 705
	<i>7 600 614</i>	<i>30 815 440</i>	<i>199 113</i>	<i>25 203 005</i>	<i>236 715</i>

Catatan : angka yang tercetak miring: industri besar, yang tercetak tebal: total IBS, *: tidak dipublikasikan
 Note: number in italic denote large industry, number in bold denote total large and medium industry, *: not publication

Table 6.a The Number of Fuel and Lubricant Used by Industrial Code, 2014

<i>Used</i>					Kode Industri
Gas PGN	Gas bukan dari PGN	LPG	Pelumas	Jumlah	Industrial Code
<i>Public PGN</i>	<i>Gas from Others</i>	<i>LPG</i>	<i>Lubricant Oil</i>	<i>Total</i>	
(M3)	(M3)	(Liter - Litre)	(Liter - Litre)	<i>Total</i>	
(7)	(8)	(9)	(10)	(11)	(1)
3 262 547	4 061	1 019 492	126 281	25 566 690	21012
3 213 311	4 061	981 791	117 208	24 099 487	
800		2 985	3 187	362 316	21021
*	*	*	*	*	
390 086	1 596 720	359 864	129 767	9 092 393	21022
	1 596 720	136 579	118 837	6 402 598	
3 689 846	1 600 781	1 401 626	267 591	35 566 879	210
3 218 481	1 600 781	1 126 434	240 635	31 173 350	
3 689 846	1 600 781	1 401 626	267 591	35 566 879	21
3 218 481	1 600 781	1 126 434	240 635	31 173 350	
6 157 094		433 787	1 767 589	71 292 563	22111
6 104 072		433 309	1 740 169	66 801 591	
		1 486	26 080	905 888	22112
		384	11 190	172 951	
		749	159 965	14 765 343	22121
		31	123 390	9 575 658	
		9 899	12 945 008	592 412 728	22122
		2 791	12 916 959	590 293 907	
2 332 417	2 755 791	322 029	1 099 048	118 135 825	22123
2 326 595	2 754 690	315 546	935 605	110 924 642	
262 587		809 948	45 443	7 542 956	22191
256 513		806 517	43 825	7 341 232	
601 810		18 791	82 380	4 875 596	22192
585 202		7 269	73 405	4 423 682	
593 922	47 721	29 175	42 927	3 016 822	22199
574 338		3 089	22 969	1 600 641	
9 947 830	2 803 512	1 625 864	16 168 440	812 947 721	221
9 846 720	2 754 690	1 568 936	15 867 512	791 134 304	
36 708		100 851	6 539	796 276	22210
36 631		422	4 370	583 382	
2 160 344		60 328	1 165 720	19 494 649	22220
1 907 299		31 020	999 189	15 071 201	
643 620		36 825	96 564	6 213 044	22230
579 167		36 579	34 580	4 569 924	
750 074	41 873	6 803	203 782	20 740 973	22291
724 774	41 769	6 727	172 651	18 289 142	
547	2 586	34 697	242 915	5 302 969	22292
		6 130	209 733	2 144 291	
428 934	1 065	99 176	373 335	10 045 003	22293
291 738	18	67 287	350 156	8 770 839	
2 701 759	16 283	724 556	462 225	33 482 043	22299
1 742 763	12 231	587 138	335 832	22 804 312	
6 721 986	61 807	1 063 236	2 551 080	96 074 957	222
5 282 372	54 018	735 303	2 106 511	72 233 091	

Catatan : angka yang tercetak miring: industri besar, yang tercetak tebal: total IBS, *: tidak dipublikasikan
 Note: number in italic denote large industry, number in bold denote total large and medium industry, *: not publication

Tabel 6.a Banyaknya Pemakaian Bahan Bakar dan Pelumas menurut Kode Industri, 2014

Kode Industri <i>Industrial Code</i>	Pemakaian -				
	Bensin	Minyak Solar	Minyak Tanah	Batubara	Briket batubara
	<i>Benzene</i>	<i>Diesel Fuel</i>	<i>Kerosene</i>	<i>Coal</i>	<i>Coal Briquettes</i>
	(Liter - Litre)	(Liter - Litre)	(Liter - Litre)	(KG)	(KG)
(1)	(2)	(3)	(4)	(5)	(6)
22	18 373 818	737 057 091	21 791 184	90 161 875	694 955
	<i>12 431 777</i>	<i>707 519 430</i>	<i>20 789 375</i>	<i>84 171 690</i>	<i>239 061</i>
23111	2 462	4 080 323		74 416	
	<i>1 113</i>	<i>3 879 345</i>		<i>74 416</i>	
23112	45 620	166 998	412		
	<i>2 455</i>	<i>150 948</i>			
23119	7 300	96 241			
	*	*	*	*	*
23121	68 205	3 829 921	218 621	483 128	
	<i>44 561</i>	<i>2 937 372</i>	<i>199 806</i>	<i>424 113</i>	
23122	18 461	22 975			
	*	*	*	*	*
23123	31 666	232 028			
		<i>164 474</i>			
23129	129 899	288 641	1 259		
	<i>114 109</i>	<i>125 786</i>	<i>330</i>		
231	303 613	8 717 127	220 292	557 544	
	<i>179 674</i>	<i>7 279 168</i>	<i>200 136</i>	<i>498 529</i>	
23911	3 339	1 254 373		345 060	
		<i>689 770</i>		<i>267 361</i>	
23919	*	*	*	*	*
	*	*	*	*	*
23921	242 213	1 827 201	14 064	10 139 109	67 248
	<i>15 860</i>	<i>852 634</i>	<i>901</i>	<i>10 094 303</i>	<i>66 800</i>
23922	362 829	3 003 391	321 615	2 448	
	<i>42 138</i>	<i>970 235</i>	<i>270 050</i>		
23923	36 054	24 076 422	1 680	19 245 169	
	<i>24 985</i>	<i>24 064 378</i>	<i>1 680</i>	<i>19 186 321</i>	
23929	351 047	17 486 984	5 949	9 185 256	
	<i>280 660</i>	<i>16 695 872</i>	<i>3 430</i>	<i>7 321 041</i>	
23931	132 313	5 248 485	2 547		
	<i>122 605</i>	<i>5 131 539</i>	<i>2 547</i>		
23932	157 821	123 893	15 884		
	<i>118 315</i>	<i>107 325</i>	<i>12 806</i>		
23939	9 346	131 694	40		
	<i>9 346</i>	<i>131 682</i>			
23941	2 404 574	72 310 647	38 593 657	2 446 708 038	
	<i>2 166 178</i>	<i>72 052 307</i>	<i>38 593 657</i>	<i>2 445 953 483</i>	
23942	115 093	2 356 756		1 376 828	
	<i>59 738</i>	<i>1 054 254</i>			
23943	2 867 935	12 934 574	48 178	55 079	
	<i>2 234 390</i>	<i>12 291 593</i>			
23951	158 406	1 271 089	400		
	*	*	*	*	*

Catatan : angka yang tercetak miring: industri besar, yang tercetak tebal: total IBS, *: tidak dipublikasikan
 Note: number in italic denote large industry, number in bold denote total large and medium industry, *: not publication

Table 6.a The Number of Fuel and Lubricant Used by Industrial Code, 2014

<i>Used</i>					Kode Industri
Gas PGN	Gas bukan dari PGN	LPG	Pelumas	Jumlah	Industrial Code
<i>Public PGN</i>	<i>Gas from Others</i>	<i>LPG</i>	<i>Lubricant Oil</i>	<i>Total</i>	
(M3)	(M3)	(Liter - Litre)	(Liter - Litre)	<i>Total</i>	
<i>(7)</i>	<i>(8)</i>	<i>(9)</i>	<i>(10)</i>	<i>(11)</i>	<i>(1)</i>
16 669 816	2 865 319	2 689 100	18 719 520	909 022 678	22
<i>15 129 092</i>	<i>2 808 708</i>	<i>2 304 239</i>	<i>17 974 023</i>	<i>863 367 395</i>	
17 461 425		824 984	27 913	22 471 523	23111
<i>17 399 703</i>		<i>821 894</i>	<i>24 824</i>	<i>22 201 295</i>	
		855	1 500	215 385	23112
			<i>1 470</i>	<i>154 873</i>	
		1 796	1 236	106 573	23119
*	*	*	*	*	
39 783 271		669 454	31 920	45 084 520	23121
<i>39 173 938</i>		<i>560 340</i>	<i>22 858</i>	<i>43 362 988</i>	
9 439		365 767	2 216	418 858	23122
*	*	*	*	*	
339 582		553 846	34 070	1 191 192	23123
<i>339 582</i>		<i>553 846</i>	<i>33 210</i>	<i>1 091 112</i>	
40 311		270 960	5 186	736 256	23129
		<i>224 381</i>	<i>590</i>	<i>465 196</i>	
57 634 028		2 687 662	104 041	70 224 307	231
<i>56 913 223</i>		<i>2 490 300</i>	<i>84 483</i>	<i>67 645 513</i>	
18 397		2 925	18 676	1 642 770	23911
		<i>240</i>	<i>13 090</i>	<i>970 461</i>	
*	*	*	*	*	23919
*	*	*	*	*	
2 434		2 240	56 630	12 351 139	23921
		<i>2 188</i>	<i>13 569</i>	<i>11 046 255</i>	
522 882	72 010	26 317	85 050	4 396 542	23922
<i>518 683</i>			<i>16 959</i>	<i>1 818 065</i>	
26 416		336 195	54 406	43 776 342	23923
<i>26 416</i>		<i>261 512</i>	<i>53 546</i>	<i>43 618 838</i>	
40 512 470		68 566	227 539	67 837 811	23929
<i>37 746 203</i>		<i>62 651</i>	<i>208 384</i>	<i>62 318 241</i>	
7 259 398		124 957	117 929	12 885 629	23931
<i>7 181 916</i>		<i>123 745</i>	<i>116 327</i>	<i>12 678 679</i>	
2 836 263	96 450	61 598	1 492	3 293 401	23932
<i>2 580 113</i>		<i>7 368</i>	<i>889</i>	<i>2 826 816</i>	
4 840 330		5 485	27 123	5 014 018	23939
<i>4 826 987</i>			<i>26 577</i>	<i>4 994 592</i>	
2 258 322	600	4 333	3 135 512	2 565 415 683	23941
<i>2 258 322</i>		<i>3 929</i>	<i>3 132 651</i>	<i>2 564 160 527</i>	
		28	107 490	3 956 195	23942
			<i>77 570</i>	<i>1 191 562</i>	
			208 602	16 114 368	23943
			<i>200 433</i>	<i>14 726 416</i>	
		1 639	447 536	1 879 070	23951
*	*	*	*	*	

Catatan : angka yang tercetak miring: industri besar, yang tercetak tebal: total IBS, *: tidak dipublikasikan
 Note: number in italic denote large industry, number in bold denote total large and medium industry, *: not publication

Tabel 6.a Banyaknya Pemakaian Bahan Bakar dan Pelumas menurut Kode Industri, 2014

Kode Industri <i>Industrial Code</i>	Pemakaian -				
	Bensin	Minyak Solar	Minyak Tanah	Batubara	Briket batubara
	<i>Benzene</i>	<i>Diesel Fuel</i>	<i>Kerosene</i>	<i>Coal</i>	<i>Coal Briquettes</i>
	(Liter - Litre)	(Liter - Litre)	(Liter - Litre)	(KG)	(KG)
(1)	(2)	(3)	(4)	(5)	(6)
23952	34 484 26 713	134 756 77 817	105 860 97 706		
23953	37 270 200 36 565 230	43 787 518 35 350 818	162 388 156 007	2 900 097 2 724 618	4 686 368 4 682 110
23954	7 981	163 698			
23955	70 302 70 302	3 239 904 3 105 945	8 170 8 170		
23957	6 936 001 1 042 866	13 654 449 7 851 664	185	2 718 926 2 016 377	
23959	18 688 4	881 937 685 110		1 523 005 1 523 005	
23961	220 187 217 800	586 449 557 142			
23962	77 695 30 764	3 396 633 789 300		18 116	
23963	1 284 716 3 640	7 519 038 4 650 575	945		
23969	79 136 8 306	2 011 712 185 296		37 870	
23990	374 549 97 500	10 938 783 5 134 904	275 137	6 810 891 1 447 200	
239	53 214 909 43 181 390	228 379 233 192 673 017	39 556 699 39 146 954	2 501 065 892 2 490 533 709	4 753 616 4 748 910
23	53 518 522 43 361 064	237 096 360 199 952 185	39 776 991 39 347 090	2 501 623 436 2 491 032 238	4 753 616 4 748 910
24101	2 063 476 2 034 524	4 357 008 3 378 514	19 902 2 673	2 544 286 2 477 029	
24102	232 912 200 141	2 323 126 866 630	420 917 29 760	980 995 876 826	
24103	1 265 701 818 596	24 571 390 19 525 047	102 929 102 929	2 343 250 2 334 800	356 620
241	3 562 089 3 053 261	31 251 524 23 770 191	543 748 135 362	5 868 531 5 688 655	356 620
24201	122 290 86 769	3 712 978 3 589 146			
24202	606 082 469 673	42 284 732 31 049 859	41 814	180 971 899 164 302 967	
24203	7 691 874 7 174 470	9 705 659 7 275 918	2 381 2 381	1 658 010 144 308	
24204	138 857 134 257	972 915 953 487	2 586	15 493 274 15 493 274	
24205	32 *	169 913 *			

Catatan : angka yang tercetak miring: industri besar, yang tercetak tebal: total IBS, *: tidak dipublikasikan
 Note: number in italic denote large industry, number in bold denote total large and medium industry, *: not publication

Table 6.a The Number of Fuel and Lubricant Used by Industrial Code, 2014

<i>Used</i>					Kode Industri
Gas PGN	Gas bukan dari PGN	LPG	Pelumas	Jumlah	Industrial Code
<i>Public PGN</i>	<i>Gas from Others</i>	<i>LPG</i>	<i>Lubricant Oil</i>	<i>Total</i>	
(M3)	(M3)	(Liter - Litre)	(Liter - Litre)	<i>Total</i>	
<i>(7)</i>	<i>(8)</i>	<i>(9)</i>	<i>(10)</i>	<i>(11)</i>	<i>(1)</i>
79 032		133 049	12 518	499 699	23952
<i>79 032</i>		<i>132 893</i>	<i>3 810</i>	<i>417 971</i>	
582 070	23 521	68 298	1 306 035	90 786 495	23953
<i>339 692</i>	<i>23 295</i>	<i>58 814</i>	<i>1 176 218</i>	<i>81 076 802</i>	
		304	7 025	179 008	23954
			75 028	3 393 404	23955
			<i>72 212</i>	<i>3 256 629</i>	
15 906	268 316	3 610	353 479	23 950 872	23957
<i>8</i>	<i>267 903</i>	<i>1 644</i>	<i>53 505</i>	<i>11 233 967</i>	
462 372		15 688	742 627	3 644 317	23959
<i>462 372</i>		<i>14 752</i>	<i>191 525</i>	<i>2 876 768</i>	
		360	2 492	809 488	23961
			<i>2 172</i>	<i>777 114</i>	
739 882		13 356	221 451	4 467 133	23962
<i>716 674</i>		<i>2 017</i>	<i>200 294</i>	<i>1 739 049</i>	
		7 758	247 649	9 060 106	23963
		<i>1 044</i>	<i>110 024</i>	<i>4 765 283</i>	
		7 261	76 308	2 212 287	23969
		<i>7 212</i>	<i>4 620</i>	<i>205 434</i>	
433 175	300	43 335	153 263	19 029 433	23990
<i>280 795</i>	<i>300</i>	<i>39 710</i>	<i>23 219</i>	<i>7 023 628</i>	
60 589 349	461 197	927 302	7 687 497	2 896 635 694	239
<i>57 017 213</i>	<i>291 498</i>	<i>719 719</i>	<i>6 073 494</i>	<i>2 834 385 904</i>	
118 223 377	461 197	3 614 964	7 791 538	2 966 860 001	23
<i>113 930 436</i>	<i>291 498</i>	<i>3 210 019</i>	<i>6 157 977</i>	<i>2 902 031 417</i>	
153 639 918	80 153 302	1 636 242	417 544	244 831 678	24101
<i>152 565 249</i>	<i>80 152 459</i>	<i>1 543 161</i>	<i>392 638</i>	<i>242 546 247</i>	
6 495 890	3 632	40 253	372 513	10 870 238	24102
<i>6 363 574</i>	<i>3 588</i>	<i>39 328</i>	<i>332 860</i>	<i>8 712 707</i>	
2 857 713	121 543	662 293	821 551	33 102 990	24103
<i>2 641 453</i>		<i>246 678</i>	<i>761 861</i>	<i>26 431 364</i>	
162 993 521	80 278 477	2 338 788	1 611 608	288 804 906	241
<i>161 570 276</i>	<i>80 156 047</i>	<i>1 829 167</i>	<i>1 487 359</i>	<i>277 690 318</i>	
453		97 528	1 593	3 934 842	24201
		<i>97 524</i>	<i>6</i>	<i>3 773 445</i>	
3 658 473	950 827	68 888	145 894	228 728 609	24202
<i>2 496 961</i>	<i>157 017</i>	<i>59 198</i>	<i>121 518</i>	<i>198 657 193</i>	
2 287 321	114 702	622 809	742 139	22 824 895	24203
<i>1 646 500</i>	<i>114 702</i>	<i>58 392</i>	<i>682 600</i>	<i>17 099 271</i>	
444 060			47 315	17 099 007	24204
<i>424 897</i>			<i>46 067</i>	<i>17 051 982</i>	
1		251	781	170 978	24205
<i>*</i>	<i>*</i>	<i>*</i>	<i>*</i>	<i>*</i>	

Catatan : angka yang tercetak miring: industri besar, yang tercetak tebal: total IBS, *: tidak dipublikasikan
 Note: number in italic denote large industry, number in bold denote total large and medium industry, *: not publication

Tabel 6.a Banyaknya Pemakaian Bahan Bakar dan Pelumas menurut Kode Industri, 2014

Kode Industri Industrial Code	Pemakaian -				
	Bensin	Minyak Solar	Minyak Tanah	Batubara	Briket batubara
	<i>Benzene</i>	<i>Diesel Fuel</i>	<i>Kerosene</i>	<i>Coal</i>	<i>Coal Briquettes</i>
	(Liter - Litre)	(Liter - Litre)	(Liter - Litre)	(KG)	(KG)
(1)	(2)	(3)	(4)	(5)	(6)
242	8 559 135	56 846 197	46 781	198 123 183	
	<i>7 865 169</i>	<i>42 868 452</i>	<i>2 381</i>	<i>179 940 549</i>	
24310	114 687	2 769 100	22 514	251 262	60 750
	<i>49 729</i>	<i>2 625 039</i>	<i>15 545</i>	<i>215 912</i>	
24320	118 238	637 559	26 437		
	<i>3 235</i>	<i>20 085</i>			
243	232 925	3 406 659	48 951	251 262	60 750
	<i>52 964</i>	<i>2 645 124</i>	<i>15 545</i>	<i>215 912</i>	
24	12 354 149	91 504 380	639 480	204 242 976	417 370
	<i>10 971 394</i>	<i>69 283 767</i>	<i>153 288</i>	<i>185 845 116</i>	
25111	1 494 809	2 080 586	52 116	464 708	
	<i>1 174 149</i>	<i>1 151 713</i>	<i>35</i>	<i>273 087</i>	
25112	5 608 519	7 420 593	3 092		
	<i>5 110 659</i>	<i>5 608 214</i>	<i>214</i>		
25113	1 939 015	4 943 401	10 823	1 164 323	
	<i>798 401</i>	<i>1 762 607</i>	<i>10 823</i>	<i>32 994</i>	
25119	294 102	1 054 424	272	905 782	
	<i>213 544</i>	<i>938 512</i>			
25120	429 503	1 523 191	840	116 056	
	<i>318 416</i>	<i>1 254 528</i>		<i>116 056</i>	
25130	261	15 027			
	*	*	*	*	*
251	9 766 209	17 037 222	67 143	2 650 869	
	<i>7 615 169</i>	<i>10 720 054</i>	<i>11 072</i>	<i>422 137</i>	
25200	210 821	1 091			
	*	*	*	*	*
252	210 821	1 091			
	*	*	*	*	*
25910	10 729 466	4 479 273	3 646	118	
	<i>10 650 544</i>	<i>4 278 327</i>			
25920	1 654 525	7 327 293	119 375	12 362	160 992
	<i>674 037</i>	<i>6 454 039</i>	<i>24 243</i>	<i>12 362</i>	
25931	12 520	22 748	4 697		
	<i>6 548</i>	<i>11 746</i>	<i>4 697</i>		
25932	37 716	23 802	36		
	*	*	*	*	*
25933	391 843	1 543 204	7 131		
	<i>370 370</i>	<i>1 469 696</i>			
25934	609 419	70 318 460	27	1 781	22 700
	<i>513 702</i>	<i>69 442 763</i>			<i>22 700</i>
25940	580 505	2 511 782	534 206	312 474	
	<i>510 745</i>	<i>2 077 571</i>	<i>964</i>	<i>306 368</i>	
25951	650 025	3 909 799	859 508	39 003	
	<i>282 333</i>	<i>2 326 958</i>	<i>22 795</i>	<i>6 122</i>	

Catatan : angka yang tercetak miring: industri besar, yang tercetak tebal: total IBS, *: tidak dipublikasikan
 Note: number in italic denote large industry, number in bold denote total large and medium industry, *: not publication

Table 6.a The Number of Fuel and Lubricant Used by Industrial Code, 2014

<i>Used</i>					Kode Industri
Gas PGN	Gas bukan dari PGN	LPG	Pelumas	Jumlah	Industrial Code
<i>Public PGN</i>	<i>Gas from Others</i>	<i>LPG</i>	<i>Lubricant Oil</i>	<i>Total</i>	
(M3)	(M3)	(Liter - Litre)	(Liter - Litre)	<i>Total</i>	
(7)	(8)	(9)	(10)	(11)	(1)
6 390 308	1 065 529	789 476	937 722	272 758 331	242
<i>4 568 358</i>	<i>271 719</i>	<i>215 114</i>	<i>850 191</i>	<i>236 581 933</i>	
3 002 932		317 749	11 781	6 550 775	24310
<i>2 992 838</i>		<i>287 595</i>	<i>7 292</i>	<i>6 193 950</i>	
342 293		213 424	9 220	1 347 171	24320
<i>7 700</i>		<i>206 003</i>	<i>1 220</i>	<i>238 243</i>	
3 345 225		531 173	21 001	7 897 946	243
<i>3 000 538</i>		<i>493 598</i>	<i>8 512</i>	<i>6 432 193</i>	
172 729 054	81 344 006	3 659 437	2 570 331	569 461 183	24
<i>169 139 172</i>	<i>80 427 766</i>	<i>2 537 879</i>	<i>2 346 062</i>	<i>520 704 444</i>	
434 708	960	2 055 997	252 494	6 836 378	25111
<i>412 457</i>	<i>392</i>	<i>2 020 506</i>	<i>238 287</i>	<i>5 270 626</i>	
3 411 737	140	1 051 858	149 717	17 645 656	25112
<i>3 130 492</i>		<i>375 677</i>	<i>132 929</i>	<i>14 358 185</i>	
8 200		95 544	90 384	8 251 690	25113
<i>1 690</i>		<i>44 897</i>	<i>25 444</i>	<i>2 676 856</i>	
3 247	52 756	424 719	27 387	2 762 689	25119
	<i>45 000</i>	<i>388 843</i>	<i>23 258</i>	<i>1 609 157</i>	
389 856	6 021	776 047	1 397 181	4 638 695	25120
<i>389 627</i>		<i>742 861</i>	<i>523 501</i>	<i>3 344 989</i>	
	11 207	4 477	379	31 351	25130
*	*	*	*	*	
4 247 748	71 084	4 408 642	1 917 542	40 166 459	251
<i>3 934 266</i>	<i>45 392</i>	<i>3 572 784</i>	<i>943 419</i>	<i>27 264 293</i>	
			192	212 104	25200
*	*	*	*	*	
			192	212 104	252
*	*	*	*	*	
390 123		59 964	160 776	15 823 366	25910
<i>349 958</i>		<i>28 987</i>	<i>131 202</i>	<i>15 439 018</i>	
8 018 137	2 615	870 065	299 750	18 465 114	25920
<i>6 251 474</i>	<i>2 615</i>	<i>560 326</i>	<i>276 901</i>	<i>14 255 997</i>	
95 108		2 778	2 470	140 321	25931
<i>78 157</i>			<i>2 350</i>	<i>103 498</i>	
13 344	155 488	5 199	1 576	237 161	25932
*	*	*	*	*	
		785	25 031	1 967 994	25933
			<i>21 671</i>	<i>1 861 737</i>	
5 668	7 700	312 650	241 498	71 519 903	25934
<i>5 601</i>	<i>7 430</i>	<i>286 462</i>	<i>232 092</i>	<i>70 510 750</i>	
3 262 245		225 286	468 743	7 895 241	25940
<i>3 108 341</i>		<i>204 667</i>	<i>439 475</i>	<i>6 648 131</i>	
3 673 618	1 412	238 766	855 724	10 227 855	25951
<i>2 329 221</i>	<i>1 412</i>	<i>63 777</i>	<i>773 564</i>	<i>5 806 182</i>	

Catatan : angka yang tercetak miring: industri besar, yang tercetak tebal: total IBS, *: tidak dipublikasikan
 Note: number in italic denote large industry, number in bold denote total large and medium industry, *: not publication

Tabel 6.a Banyaknya Pemakaian Bahan Bakar dan Pelumas menurut Kode Industri, 2014

Kode Industri <i>Industrial Code</i>	Pemakaian -				
	Bensin	Minyak Solar	Minyak Tanah	Batubara	Briket batubara
	<i>Benzene</i>	<i>Diesel Fuel</i>	<i>Kerosene</i>	<i>Coal</i>	<i>Coal Briquittes</i>
	(Liter - Litre)	(Liter - Litre)	(Liter - Litre)	(KG)	(KG)
(1)	(2)	(3)	(4)	(5)	(6)
25952	525 573 369 848	1 993 524 1 654 000	149 327 93 565	476 867 468 596	
25991	202 797 170 784	535 193 449 895	3 719 3 719		
25992	522 440 407 187	1 147 408 818 813	97 450 79 182	171 842	
25993	220 055 195 918	1 017 858 910 042	107 599 107 520		
25994		2 111			
	*	*	*	*	*
25995	23 949 6 894	216 107 197 722	29 977 15		
25999	356 593 104 097	625 016 424 522	105 994 96 428	1 106 066 1 101 006	126 403
259	16 517 426 14 263 136	95 673 578 90 516 094	2 022 692 433 128	2 120 513 1 894 454	310 095 22 700
25	26 494 456 22 084 648	112 711 891 101 236 148	2 089 835 444 200	4 771 382 2 316 591	310 095 22 700
26110	44 149 167 43 872 517	11 520 113 11 321 634	117 001 115 932		
26120	4 739 217 4 166 846	2 800 648 2 527 098	4 200 4 011		
261	48 888 384 48 039 363	14 320 761 13 848 732	121 201 119 943		
26210	255 900				
26220	17 095 *	125 *			
	*	*	*	*	*
262	272 995 14 300	125			
26310	325 309 306 807	1 845 141 427 382			
26320	*	*	*	*	*
26390	440 595 434 032	572 421 561 849			
263	768 904 740 839	2 419 194 989 231			
26410	6 398 168 5 519 537	13 184 643 3 808 721			
26420	2 600	6 338	6 898		
26490	297 324 239 795	151 493 101 012	7		
264	6 698 092 5 759 332	13 342 474 3 909 733	6 905		

Catatan : angka yang tercetak miring: industri besar, yang tercetak tebal: total IBS, *: tidak dipublikasikan
 Note: number in italic denote large industry, number in bold denote total large and medium industry, *: not publication

Table 6.a The Number of Fuel and Lubricant Used by Industrial Code, 2014

<i>Used</i>					Kode Industri
Gas PGN	Gas bukan dari PGN	LPG	Pelumas	Jumlah	Industrial Code
<i>Public PGN</i>	<i>Gas from Others</i>	<i>LPG</i>	<i>Lubricant Oil</i>	<i>Total</i>	
(M3)	(M3)	(Liter - Litre)	(Liter - Litre)	<i>Total</i>	
(7)	(8)	(9)	(10)	(11)	(1)
362 392		1 010 517	433 440	4 951 640	25952
<i>277 167</i>		<i>437 015</i>	<i>344 835</i>	<i>3 645 026</i>	
4 398		28 253	10 662	785 022	25991
<i>4 398</i>		<i>22 782</i>	<i>8 978</i>	<i>660 556</i>	
344 598	271	1 384 287	237 473	3 905 769	25992
<i>337 406</i>	<i>200</i>	<i>1 354 961</i>	<i>211 913</i>	<i>3 209 662</i>	
121 761		11 349	13 214	1 491 836	25993
<i>105 487</i>		<i>10 796</i>	<i>6 800</i>	<i>1 336 563</i>	
			250	2 361	25994
*	*	*	*	*	
190 308		2 200	7 112	469 653	25995
<i>190 308</i>		<i>1 392</i>	<i>6 896</i>	<i>403 227</i>	
14 958		82 431	23 698	2 441 159	25999
		<i>15 511</i>	<i>8 319</i>	<i>1 749 883</i>	
16 496 658	167 486	4 234 530	2 781 417	140 324 395	259
<i>13 037 518</i>	<i>11 657</i>	<i>2 986 676</i>	<i>2 464 996</i>	<i>125 630 359</i>	
20 744 406	238 570	8 643 172	4 699 151	180 702 958	25
<i>16 971 784</i>	<i>57 049</i>	<i>6 559 460</i>	<i>3 408 415</i>	<i>153 100 995</i>	
176 607		245 259	2 459 487	58 667 634	26110
<i>173 502</i>		<i>245 066</i>	<i>2 454 184</i>	<i>58 182 835</i>	
295		252 341	111 303	7 908 004	26120
<i>244</i>		<i>239 944</i>	<i>58 943</i>	<i>6 997 086</i>	
176 902		497 600	2 570 790	66 575 638	261
<i>173 746</i>		<i>485 010</i>	<i>2 513 127</i>	<i>65 179 921</i>	
				255 900	26210
			156	17 376	26220
*	*	*	*	*	
			156	273 276	262
			<i>149</i>	<i>14 449</i>	
			111 222	2 281 672	26310
			<i>16 880</i>	<i>751 069</i>	
*	*	*	*	*	26320
		85 396	29 355	1 127 767	26390
		<i>78 064</i>	<i>29 182</i>	<i>1 103 127</i>	
		85 396	140 577	3 414 071	263
		<i>78 064</i>	<i>46 062</i>	<i>1 854 196</i>	
100 847	124 566	1 373 482	232 754	21 414 460	26410
<i>100 847</i>	<i>124 566</i>	<i>1 301 940</i>	<i>201 594</i>	<i>11 057 205</i>	
			273	16 109	26420
81 136		94 519	16 276	640 755	26490
<i>81 092</i>		<i>91 805</i>	<i>14 866</i>	<i>528 570</i>	
181 983	124 566	1 468 001	249 303	22 071 324	264
<i>181 939</i>	<i>124 566</i>	<i>1 393 745</i>	<i>216 460</i>	<i>11 585 775</i>	

Catatan : angka yang tercetak miring: industri besar, yang tercetak tebal: total IBS, *: tidak dipublikasikan
 Note: number in italic denote large industry, number in bold denote total large and medium industry, *: not publication

Tabel 6.a Banyaknya Pemakaian Bahan Bakar dan Pelumas menurut Kode Industri, 2014

Kode Industri <i>Industrial Code</i>	Pemakaian -				
	Bensin	Minyak Solar	Minyak Tanah	Batubara	Briket batubara
	<i>Benzene</i>	<i>Diesel Fuel</i>	<i>Kerosene</i>	<i>Coal</i>	<i>Coal Briquettes</i>
	(Liter - Litre)	(Liter - Litre)	(Liter - Litre)	(KG)	(KG)
(1)	(2)	(3)	(4)	(5)	(6)
26511	16 126 16 126	178 159 81 691	120		
26512	4 162 4 096	9 552 9 552			
26513	*	*	*	*	*
26520	10 890 *	82 356 *	1 428 *	100 *	 *
265	75 426 71 695	566 482 392 658	1 548	100	
26601		15 923		184 763	
	*	*	*	*	*
26602	290 346 283 597	20 910 1 935			
266	290 346 283 597	36 833 6 440		184 763 184 763	
26710	*	*	*	*	*
	*	*	*	*	*
26791	*	*	*	*	*
	*	*	*	*	*
26792	*	*	*	*	*
	*	*	*	*	*
267	3 460 291 3 457 864	9 247 543 9 243 141			
26800	39 591 4 849	34 079 13 877	852	1 195 267 1 195 267	
268	39 591 4 849	34 079 13 877	852	1 195 267 1 195 267	
26	60 494 029 58 371 839	39 967 491 28 403 812	130 506 119 943	1 380 130 1 380 030	
27111	*	*	*	*	*
	*	*	*	*	*
27112	64 068 40 332	406 039 248 236	2 115		
27113	4 189 308 3 941 002	216 629 379 216 058 540			
27120	3 296 268 3 044 978	11 038 173 1 066 574		456	
271	7 549 644 7 026 312	228 073 591 217 373 350	2 115	456	
27201	817 467 815 573	2 590 660 2 576 296	37 394 36 734		
27202	9 136 727 8 947 839	46 404 804 43 846 374	14 662 276 14 662 276		

Catatan : angka yang tercetak miring: industri besar, yang tercetak tebal: total IBS, *: tidak dipublikasikan
Note: number in italic denote large industry, number in bold denote total large and medium industry, *: not publication

Table 6.a The Number of Fuel and Lubricant Used by Industrial Code, 2014

<i>Used</i>					Kode Industri
Gas PGN	Gas bukan dari PGN	LPG	Pelumas	Jumlah	Industrial Code
<i>Public PGN</i>	<i>Gas from Others</i>	<i>LPG</i>	<i>Lubricant Oil</i>	<i>Total</i>	
(M3)	(M3)	(Liter - Litre)	(Liter - Litre)	<i>Total</i>	
(7)	(8)	(9)	(10)	(11)	(1)
		218 390	8 520	421 315	26511
		<i>218 138</i>	<i>7 688</i>	<i>323 643</i>	
				13 714	26512
				<i>13 648</i>	
*	*	*	*	*	26513
*	*	*	*	*	
		144	3 751	98 669	26520
*	*	*	*	*	
153 605		218 534	12 271	1 027 966	265
<i>153 605</i>		<i>218 138</i>	<i>7 760</i>	<i>843 856</i>	
			1 677	202 363	26601
*	*	*	*	*	
138 815		155	3 573	453 799	26602
<i>138 815</i>		<i>155</i>	<i>1 608</i>	<i>426 110</i>	
138 815		155	5 250	656 162	266
<i>138 815</i>		<i>155</i>	<i>1 608</i>	<i>615 378</i>	
*	*	*	*	*	26710
*	*	*	*	*	
*	*	*	*	*	26791
*	*	*	*	*	
*	*	*	*	*	26792
*	*	*	*	*	
			83 373	12 791 207	267
			<i>83 373</i>	<i>12 784 378</i>	
161 461			6 920	1 438 170	26800
<i>161 461</i>			<i>4 908</i>	<i>1 380 362</i>	
161 461			6 920	1 438 170	268
<i>161 461</i>			<i>4 908</i>	<i>1 380 362</i>	
812 766	124 566	2 269 686	3 068 640	108 247 814	26
<i>809 566</i>	<i>124 566</i>	<i>2 175 112</i>	<i>2 873 447</i>	<i>94 258 315</i>	
*	*	*	*	*	27111
*	*	*	*	*	
		124 015	8 203	604 440	27112
		<i>116 205</i>	<i>4 101</i>	<i>408 874</i>	
34 493	176 900	193 822	124 901	221 348 803	27113
<i>20 312</i>	<i>176 900</i>	<i>193 822</i>	<i>124 829</i>	<i>220 515 405</i>	
961		13 239	46 511	14 395 608	27120
		<i>883</i>	<i>42 989</i>	<i>4 155 424</i>	
35 454	176 900	331 076	179 615	236 348 851	271
<i>20 312</i>	<i>176 900</i>	<i>310 910</i>	<i>171 919</i>	<i>225 079 703</i>	
1 547 312	19 223	7 044	80 903	5 100 003	27201
<i>1 544 550</i>	<i>19 223</i>	<i>7 044</i>	<i>79 452</i>	<i>5 078 872</i>	
83 770 433		1 544 862	3 264 602	158 783 704	27202
<i>83 543 056</i>		<i>1 482 378</i>	<i>3 187 009</i>	<i>155 668 932</i>	

Catatan : angka yang tercetak miring: industri besar, yang tercetak tebal: total IBS, *: tidak dipublikasikan
 Note: number in italic denote large industry, number in bold denote total large and medium industry, *: not publication

Tabel 6.a Banyaknya Pemakaian Bahan Bakar dan Pelumas menurut Kode Industri, 2014

Kode Industri <i>Industrial Code</i>	Pemakaian -				
	Bensin	Minyak Solar	Minyak Tanah	Batubara	Briket batubara
	<i>Benzene</i>	<i>Diesel Fuel</i>	<i>Kerosene</i>	<i>Coal</i>	<i>Coal Briquittes</i>
	(Liter - Litre)	(Liter - Litre)	(Liter - Litre)	(KG)	(KG)
(1)	(2)	(3)	(4)	(5)	(6)
272	9 954 194	48 995 464	14 699 670		
	<i>9 763 412</i>	<i>46 422 670</i>	<i>14 699 010</i>		
27310	11 600 544	15 020 417	3 925 202		
	<i>10 786 759</i>	<i>14 421 205</i>	<i>3 924 191</i>		
27320	8 286 555	492 105	2 790		
	<i>8 273 281</i>	<i>151 857</i>	<i>2 790</i>		
27330	1 050 151	78 687	5 644		
	<i>20 352</i>	<i>74 464</i>	<i>5 644</i>		
273	20 937 250	15 591 209	3 933 636		
	<i>19 080 392</i>	<i>14 647 526</i>	<i>3 932 625</i>		
27401	216 012	80 626	10 013		
	<i>80 678</i>	<i>32 414</i>	<i>10 013</i>		
27402	1 731				
	*	*	*	*	*
27403	6 863 237	84 081 848	415		
	<i>6 827 929</i>	<i>84 062 475</i>	<i>415</i>		
27409	119 948	3 310 299			
	<i>102 774</i>	<i>3 308 695</i>			
274	7 200 928	87 472 773	10 428		
	<i>7 013 112</i>	<i>87 403 584</i>	<i>10 428</i>		
27510	101 889	1 008 230			
	<i>85 723</i>	<i>960 141</i>			
27520	655 810	427 636	4 059		
	<i>249 945</i>	<i>402 528</i>	<i>4 059</i>		
27530	4 950 832	1 373 832	513 741		
	<i>4 439 831</i>	<i>1 204 782</i>	<i>513 671</i>		
275	5 708 531	2 809 698	517 800		
	<i>4 775 499</i>	<i>2 567 451</i>	<i>517 730</i>		
27900	236 741	4 360 447	17 913		
	<i>139 039</i>	<i>4 095 789</i>	<i>10 143</i>		
279	236 741	4 360 447	17 913		
	<i>139 039</i>	<i>4 095 789</i>	<i>10 143</i>		
27	51 587 288	387 303 182	19 181 562	456	
	<i>47 797 766</i>	<i>372 510 370</i>	<i>19 169 936</i>		
28111	274 099	59 866	878		
	<i>3 399</i>	<i>37 049</i>	<i>55</i>		
28112	158 779	312 977			
	*	*	*	*	*
28113	518 594	2 839 820	39 957	482 854	
	<i>141 538</i>	<i>2 560 294</i>	<i>38 955</i>	<i>285 100</i>	
28120	1 340 145	1 977 870	412	16 028	
	<i>1 196 087</i>	<i>1 925 612</i>			
28130	190 444	9 657 061	54 067		
	<i>177 577</i>	<i>9 630 021</i>	<i>53 600</i>		

Catatan : angka yang tercetak miring: industri besar, yang tercetak tebal: total IBS, *: tidak dipublikasikan
 Note: number in italic denote large industry, number in bold denote total large and medium industry, *: not publication

Table 6.a The Number of Fuel and Lubricant Used by Industrial Code, 2014

<i>Used</i>					Kode Industri
Gas PGN	Gas bukan dari PGN	LPG	Pelumas	Jumlah	Industrial Code
<i>Public PGN</i>	<i>Gas from Others</i>	<i>LPG</i>	<i>Lubricant Oil</i>	<i>Total</i>	
(M3)	(M3)	(Liter - Litre)	(Liter - Litre)	<i>Total</i>	
<i>(7)</i>	<i>(8)</i>	<i>(9)</i>	<i>(10)</i>	<i>(11)</i>	<i>(1)</i>
85 317 745	19 223	1 551 906	3 345 505	163 883 707	272
<i>85 087 606</i>	<i>19 223</i>	<i>1 489 422</i>	<i>3 266 461</i>	<i>160 747 804</i>	
1 981 288		144 811	2 050 323	34 722 585	27310
<i>1 981 288</i>		<i>144 469</i>	<i>2 037 537</i>	<i>33 295 449</i>	
		12 435	72 100	8 865 985	27320
		<i>12 428</i>	<i>39 690</i>	<i>8 480 046</i>	
		21 197	109 937	1 265 616	27330
		<i>21 197</i>	<i>105 708</i>	<i>227 365</i>	
1 981 288		178 443	2 232 360	44 854 186	273
<i>1 981 288</i>		<i>178 094</i>	<i>2 182 935</i>	<i>42 002 860</i>	
1 193 782		1 876 729	31 646	3 408 808	27401
<i>1 193 782</i>		<i>1 839 718</i>	<i>26 137</i>	<i>3 182 742</i>	
		1 988	2 788	6 507	27402
*	*	*	*	*	
3 001		2 301	1 291 273	92 242 075	27403
		<i>2 301</i>	<i>1 289 919</i>	<i>92 183 039</i>	
323			16 177	3 446 747	27409
<i>323</i>			<i>14 820</i>	<i>3 426 612</i>	
1 197 106		1 881 018	1 341 884	99 104 137	274
<i>1 194 105</i>		<i>1 844 007</i>	<i>1 332 672</i>	<i>98 797 908</i>	
375 920	81 740	644 429	165 039	2 377 247	27510
<i>375 206</i>	<i>81 575</i>	<i>643 644</i>	<i>163 306</i>	<i>2 309 595</i>	
		40 166	14 321	1 141 992	27520
		<i>36 007</i>	<i>10 749</i>	<i>703 288</i>	
		189 154	414 732	7 442 291	27530
		<i>118 053</i>	<i>376 066</i>	<i>6 652 403</i>	
375 920	81 740	873 749	594 092	10 961 530	275
<i>375 206</i>	<i>81 575</i>	<i>797 704</i>	<i>550 121</i>	<i>9 665 286</i>	
2 659 538		1 965 196	280 039	9 519 874	27900
<i>1 533 219</i>		<i>1 939 592</i>	<i>161 523</i>	<i>7 879 305</i>	
2 659 538		1 965 196	280 039	9 519 874	279
<i>1 533 219</i>		<i>1 939 592</i>	<i>161 523</i>	<i>7 879 305</i>	
91 567 051	277 863	6 781 388	7 973 495	564 672 285	27
<i>90 191 736</i>	<i>277 698</i>	<i>6 559 729</i>	<i>7 665 631</i>	<i>544 172 866</i>	
4 962	45 600	1 701	2 337	389 443	28111
<i>129</i>	<i>45 600</i>	<i>378</i>	<i>2 105</i>	<i>88 715</i>	
		3 901	136 876	612 533	28112
*	*	*	*	*	
226 999	1 318 336	444 800	867 619	6 738 979	28113
<i>223 830</i>	<i>1 281 171</i>	<i>405 970</i>	<i>779 890</i>	<i>5 716 748</i>	
28 506		77 489	17 983	3 458 433	28120
		<i>75 080</i>	<i>11 346</i>	<i>3 208 125</i>	
1 756 176		176 655	109 212	11 943 615	28130
<i>1 745 471</i>		<i>175 094</i>	<i>91 997</i>	<i>11 873 760</i>	

Catatan : angka yang tercetak miring: industri besar, yang tercetak tebal: total IBS, *: tidak dipublikasikan
 Note: number in italic denote large industry, number in bold denote total large and medium industry, *: not publication

Tabel 6.a Banyaknya Pemakaian Bahan Bakar dan Pelumas menurut Kode Industri, 2014

Kode Industri <i>Industrial Code</i>	Pemakaian -				
	Bensin	Minyak Solar	Minyak Tanah	Batubara	Briket batubara
	<i>Benzene</i>	<i>Diesel Fuel</i>	<i>Kerosene</i>	<i>Coal</i>	<i>Coal Briquettes</i>
	(Liter - Litre)	(Liter - Litre)	(Liter - Litre)	(KG)	(KG)
(1)	(2)	(3)	(4)	(5)	(6)
28140	91 246	491 888	266 577	2 397 331	44 100
	<i>82 361</i>	<i>246 365</i>	<i>253 469</i>		
28151		6 715			
	*	*	*	*	*
28152	*	*	*	*	*
28160	171 599	358 833	90 362		
	<i>136 267</i>	<i>251 589</i>	<i>82 109</i>		
28171	*	*	*	*	*
28172	*	*	*	*	*
	*	*	*	*	*
28174	*	*	*	*	*
28179	12 004	27 612			
28180	*	*	*	*	*
28191	126 033	333 826			
	<i>80 022</i>	<i>21 982</i>			
28192	13 589	29 267	314	351 000	
	*	*	*	*	*
28193	3 368 951	995 143	862		
	<i>9 959</i>	<i>18 831</i>			
28199	115 782	399 777	2 829		
	<i>20 747</i>	<i>102 705</i>	<i>2 829</i>		
281	6 392 527	17 505 463	456 258	3 247 213	44 100
	<i>1 856 350</i>	<i>14 808 332</i>	<i>431 017</i>	<i>285 100</i>	
28210	169 458	423 358			976
	<i>132 888</i>	<i>400 666</i>			<i>958</i>
28221	9 301 579	21 209 522	118 589		
	<i>940 558</i>	<i>1 451 190</i>	<i>118 589</i>		
28222	11 634	950			
28223	89 226	56 525		4 756	
	*	*	*	*	*
28224	*	*	*	*	*
28230	*	*	*	*	*
28240	93 839	1 257 875	5 517	3 261	
	<i>53 460</i>	<i>1 021 160</i>			
28250	58 749	20 474	77		
	*	*	*	*	*
28262	16 153	14 514			
28263	7 543	23 459			
	*	*	*	*	*
28264	613	236			
28291	35 796	34 788			
	<i>35 069</i>	<i>34 164</i>			
28292	11 191	2 732			
	<i>11 191</i>	<i>2 732</i>			

Catatan : angka yang tercetak miring: industri besar, yang tercetak tebal: total IBS, *: tidak dipublikasikan
 Note: number in italic denote large industry, number in bold denote total large and medium industry, *: not publication

Table 6.a The Number of Fuel and Lubricant Used by Industrial Code, 2014

<i>Used</i>					Kode Industri
Gas PGN	Gas bukan dari PGN	LPG	Pelumas	Jumlah	Industrial Code
<i>Public PGN</i>	<i>Gas from Others</i>	<i>LPG</i>	<i>Lubricant Oil</i>	<i>Total</i>	
(M3)	(M3)	(Liter - Litre)	(Liter - Litre)	<i>Total</i>	
(7)	(8)	(9)	(10)	(11)	(1)
1 947		121 360	97 024	3 511 473	28140
		<i>108 201</i>	<i>74 118</i>	<i>764 514</i>	
		5 007	64	11 786	28151
*	*	*	*	*	
*	*	*	*	*	28152
291		11 137	54 322	686 544	28160
<i>291</i>		<i>3 694</i>	<i>44 908</i>	<i>518 858</i>	
*	*	*	*	*	28171
*	*	*	*	*	28172
*	*	*	*	*	
*	*	*	*	*	28174
			43	39 659	28179
*	*	*	*	*	28180
		14	8 282	468 155	28191
		<i>10</i>	<i>2 131</i>	<i>104 145</i>	
		14 728	2 125	411 023	28192
*	*	*	*	*	
3 170		279 557	151 319	4 799 002	28193
<i>3 170</i>		<i>1 482</i>	<i>1 382</i>	<i>34 824</i>	
13 548	1 236	25 310	25 023	583 505	28199
<i>12 155</i>	<i>1 236</i>	<i>2 170</i>	<i>13 963</i>	<i>155 805</i>	
2 035 599	1 365 172	1 161 659	1 472 349	33 680 340	281
<i>1 985 046</i>	<i>1 328 007</i>	<i>775 980</i>	<i>1 021 840</i>	<i>22 491 672</i>	
161 204	57 751	179 879	139 172	1 131 798	28210
<i>133 109</i>	<i>57 399</i>	<i>166 798</i>	<i>131 058</i>	<i>1 022 876</i>	
74 957	31 421	61 599	1 147 614	31 945 281	28221
			<i>179 963</i>	<i>2 690 300</i>	
			68	12 652	28222
1 160		743	15 336	167 746	28223
*	*	*	*	*	
*	*	*	*	*	28224
*	*	*	*	*	28230
		43 994	94 083	1 498 569	28240
		<i>39 600</i>	<i>81 000</i>	<i>1 195 220</i>	
		2 581	4 906	86 787	28250
*	*	*	*	*	
		627	61	31 355	28262
		12 000	7 693	50 695	28263
*	*	*	*	*	
		2	175	1 026	28264
		35	11 840	82 459	28291
			<i>101</i>	<i>69 334</i>	
180 000		149	364	194 436	28292
<i>180 000</i>		<i>149</i>	<i>364</i>	<i>194 436</i>	

Catatan : angka yang tercetak miring: industri besar, yang tercetak tebal: total IBS, *: tidak dipublikasikan
 Note: number in italic denote large industry, number in bold denote total large and medium industry, *: not publication

Tabel 6.a Banyaknya Pemakaian Bahan Bakar dan Pelumas menurut Kode Industri, 2014

Kode Industri <i>Industrial Code</i>	Pemakaian -				
	Bensin	Minyak Solar	Minyak Tanah	Batubara	Briket batubara
	<i>Benzene</i>	<i>Diesel Fuel</i>	<i>Kerosene</i>	<i>Coal</i>	<i>Coal Briquittes</i>
	(Liter - Litre)	(Liter - Litre)	(Liter - Litre)	(KG)	(KG)
(1)	(2)	(3)	(4)	(5)	(6)
28299	326 780 <i>34 649</i>	799 746 <i>199 285</i>	1 915		
282	10 124 439 <i>1 296 194</i>	23 846 059 <i>3 186 919</i>	126 098 <i>118 589</i>	63 274 <i>4 756</i>	976 <i>958</i>
28	16 516 966 <i>3 152 544</i>	41 351 522 <i>17 995 251</i>	582 356 <i>549 606</i>	3 310 487 <i>289 856</i>	45 076 <i>958</i>
29100	3 855 551 <i>3 701 060</i>	16 151 355 <i>15 840 321</i>	240 766 <i>235 607</i>		
291	3 855 551 <i>3 701 060</i>	16 151 355 <i>15 840 321</i>	240 766 <i>235 607</i>		
29200	590 042 <i>414 021</i>	1 100 817 <i>824 112</i>	76 106 <i>22 340</i>	187	
292	590 042 <i>414 021</i>	1 100 817 <i>824 112</i>	76 106 <i>22 340</i>	187	
29300	252 245 398 <i>249 707 260</i>	33 607 023 <i>25 483 258</i>	275 428 <i>254 304</i>	13 367	
293	252 245 398 <i>249 707 260</i>	33 607 023 <i>25 483 258</i>	275 428 <i>254 304</i>	13 367	
29	256 690 991 <i>253 822 341</i>	50 859 195 <i>42 147 691</i>	592 300 <i>512 251</i>	13 554	
30111	638 975 <i>458 879</i>	178 507 086 <i>171 753 657</i>	29 463 <i>4 196</i>		
30112	*	*	*	*	*
30113	43 172 <i>*</i>	3 410 274 <i>*</i>	44 042 <i>*</i>		*
301	682 147 <i>478 019</i>	182 821 858 <i>174 974 574</i>	73 505 <i>4 196</i>		
30200	*	*	*	*	*
302	*	*	*	*	*
30300	*	*	*	*	*
303	*	*	*	*	*
30911	815 396 <i>707 771</i>	6 789 218 <i>6 522 237</i>	24		
30912	4 086 566 <i>2 143 754</i>	8 557 908 <i>5 807 864</i>	1 095 563 <i>37 823</i>	1 545 717 <i>1 534 933</i>	
30921	130 902 <i>100 798</i>	228 480 <i>191 892</i>	1 989 <i>1 939</i>		
30922	92 029 <i>37 366</i>	340 247 <i>162 967</i>	1 537 <i>511</i>		

Catatan : angka yang tercetak miring: industri besar, yang tercetak tebal: total IBS, *: tidak dipublikasikan
 Note: number in italic denote large industry, number in bold denote total large and medium industry, *: not publication

Table 6.a The Number of Fuel and Lubricant Used by Industrial Code, 2014

<i>Used</i>					Kode Industri
Gas PGN	Gas bukan dari PGN	LPG	Pelumas	Jumlah	Industrial Code
<i>Public PGN</i>	<i>Gas from Others</i>	<i>LPG</i>	<i>Lubricant Oil</i>	<i>Total</i>	
(M3)	(M3)	(Liter - Litre)	(Liter - Litre)	Total	
(7)	(8)	(9)	(10)	(11)	(1)
113 133	166	112 433	290 798	1 644 971	28299
<i>40 083</i>		<i>91 307</i>	<i>240 243</i>	<i>605 567</i>	
530 542	89 338	414 042	1 712 904	36 907 672	282
<i>354 352</i>	<i>57 399</i>	<i>313 072</i>	<i>652 465</i>	<i>5 984 704</i>	
2 566 141	1 454 510	1 575 701	3 185 253	70 588 012	28
<i>2 339 398</i>	<i>1 385 406</i>	<i>1 089 052</i>	<i>1 674 305</i>	<i>28 476 376</i>	
6 621 901	1 875 000	223 842	3 778 441	32 746 856	29100
<i>6 470 150</i>	<i>1 875 000</i>	<i>223 842</i>	<i>3 552 822</i>	<i>31 898 802</i>	
6 621 901	1 875 000	223 842	3 778 441	32 746 856	291
<i>6 470 150</i>	<i>1 875 000</i>	<i>223 842</i>	<i>3 552 822</i>	<i>31 898 802</i>	
8 140		19 823	101 683	1 896 798	29200
<i>4 102</i>		<i>3 970</i>	<i>52 477</i>	<i>1 321 022</i>	
8 140		19 823	101 683	1 896 798	292
<i>4 102</i>		<i>3 970</i>	<i>52 477</i>	<i>1 321 022</i>	
31 508 141	34 200 848	5 392 913	58 686 990	415 930 108	29300
<i>30 846 310</i>	<i>34 198 704</i>	<i>3 976 834</i>	<i>57 638 130</i>	<i>402 104 800</i>	
31 508 141	34 200 848	5 392 913	58 686 990	415 930 108	293
<i>30 846 310</i>	<i>34 198 704</i>	<i>3 976 834</i>	<i>57 638 130</i>	<i>402 104 800</i>	
38 138 182	36 075 848	5 636 578	62 567 114	450 573 762	29
<i>37 320 562</i>	<i>36 073 704</i>	<i>4 204 646</i>	<i>61 243 429</i>	<i>435 324 624</i>	
913 099	563 192	4 612 768	448 172	185 712 755	30111
<i>841 212</i>	<i>553 124</i>	<i>4 350 813</i>	<i>375 803</i>	<i>178 337 684</i>	
*	*	*	*	*	30112
*	*	*	*	*	
		67 288	590 410	4 155 186	30113
*	*	*	*	*	
913 099	563 192	4 696 687	1 038 582	190 789 070	301
<i>841 212</i>	<i>553 124</i>	<i>4 420 636</i>	<i>459 545</i>	<i>181 731 306</i>	
*	*	*	*	*	30200
*	*	*	*	*	
*	*	*	*	*	302
*	*	*	*	*	
*	*	*	*	*	30300
*	*	*	*	*	
*	*	*	*	*	303
*	*	*	*	*	
5 136 557	3 720	19 960	114 601	12 879 476	30911
<i>5 004 831</i>	<i>3 720</i>	<i>13 535</i>	<i>24 814</i>	<i>12 276 908</i>	
2 519 816		830 651	2 537 974	21 174 195	30912
<i>2 493 381</i>		<i>664 606</i>	<i>2 021 133</i>	<i>14 703 494</i>	
1 473	18 285	3 689	3 012	387 830	30921
	<i>18 285</i>		<i>682</i>	<i>313 596</i>	
29 784		16 470	4 920	484 987	30922
<i>581</i>		<i>10 672</i>	<i>2 087</i>	<i>214 184</i>	

Catatan : angka yang tercetak miring: industri besar, yang tercetak tebal: total IBS, *: tidak dipublikasikan
 Note: number in italic denote large industry, number in bold denote total large and medium industry, *: not publication

Tabel 6.a Banyaknya Pemakaian Bahan Bakar dan Pelumas menurut Kode Industri, 2014

Kode Industri <i>Industrial Code</i>	Pemakaian -				
	Bensin	Minyak Solar	Minyak Tanah	Batubara	Briket batubara
	<i>Benzene</i>	<i>Diesel Fuel</i>	<i>Kerosene</i>	<i>Coal</i>	<i>Coal Briquettes</i>
	(Liter - Litre)	(Liter - Litre)	(Liter - Litre)	(KG)	(KG)
(1)	(2)	(3)	(4)	(5)	(6)
30990	1 020 *	816 *	*	*	*
309	5 125 913 <i>2 990 709</i>	15 916 669 <i>12 685 776</i>	1 099 113 <i>40 273</i>	1 545 717 <i>1 534 933</i>	
30	5 908 060 <i>3 568 728</i>	198 838 527 <i>187 760 350</i>	1 172 618 <i>44 469</i>	1 545 717 <i>1 534 933</i>	
31001	4 810 488 <i>3 377 732</i>	9 128 603 <i>7 232 582</i>	193 204 <i>103 148</i>	13 136 <i>6 445</i>	1 000
31002	1 307 725 <i>899 072</i>	1 785 937 <i>1 106 192</i>	177 135 <i>89 942</i>		
31003	34 675 <i>19 567</i>	1 643 861 <i>1 588 826</i>	26	4 787	
31004	3 082 536 <i>2 677 514</i>	2 920 452 <i>2 418 034</i>	2 024	32 249 <i>32 000</i>	
31009	567 075 <i>316 268</i>	658 552 <i>248 157</i>	1 561	673 910 <i>673 910</i>	
310	9 802 499 <i>7 290 153</i>	16 137 405 <i>12 593 791</i>	373 950 <i>193 090</i>	724 082 <i>712 355</i>	1 000
31	9 802 499 <i>7 290 153</i>	16 137 405 <i>12 593 791</i>	373 950 <i>193 090</i>	724 082 <i>712 355</i>	1 000
32111	*	*	*	*	*
32112	666 896 <i>38 421</i>	3 009 571 <i>2 972 332</i>	5 167 <i>2 438</i>		
32113	*	*	*	*	*
32115	*	*	*	*	*
32119	97 598 *	3 033 *	147 *	*	*
32120	1 280	1 020			
321	773 374 <i>78 716</i>	3 025 144 <i>2 977 043</i>	5 374 <i>2 498</i>		
32201	7 551 *	8 013 *	*	*	*
32202	765 768 <i>712 986</i>	500 867 <i>463 379</i>	8 835 <i>1 388</i>	740 496 <i>734 259</i>	
322	773 319 <i>716 522</i>	508 880 <i>468 087</i>	8 835 <i>1 388</i>	740 496 <i>734 259</i>	
32300	232 953 <i>103 610</i>	425 410 <i>292 372</i>	14 572 <i>11 524</i>	3 614 <i>3 614</i>	
323	232 953 <i>103 610</i>	425 410 <i>292 372</i>	14 572 <i>11 524</i>	3 614 <i>3 614</i>	
32401	19 696 *	15 877 *	3 950 *	*	*
32402	451 211 <i>128 941</i>	752 701 <i>664 537</i>	14 699 <i>14 177</i>	1 054	
324	470 907 <i>133 786</i>	768 578 <i>673 914</i>	18 649 <i>14 177</i>	1 054	
32501	252 932 *	119 165 *	*	*	*
32502					

Catatan : angka yang tercetak miring: industri besar, yang tercetak tebal: total IBS, *: tidak dipublikasikan
Note: number in italic denote large industry, number in bold denote total large and medium industry, *: not publication

Table 6.a The Number of Fuel and Lubricant Used by Industrial Code, 2014

<i>Used</i>					Kode Industri
Gas PGN	Gas bukan dari PGN	LPG	Pelumas	Jumlah	Industrial Code
<i>Public PGN</i>	<i>Gas from Others</i>	<i>LPG</i>	<i>Lubricant Oil</i>	<i>Total</i>	
(M3)	(M3)	(Liter - Litre)	(Liter - Litre)	<i>Total</i>	
(7)	(8)	(9)	(10)	(11)	(1)
		6 081		7 917	30990
*	*	*	*	*	
7 687 630	22 005	876 851	2 660 507	34 934 405	309
7 498 793	22 005	694 894	2 048 716	27 516 099	
8 775 729	725 197	5 573 538	3 699 089	226 238 475	30
8 515 005	715 129	5 115 530	2 508 261	209 762 405	
33 994	3 734	143 631	1 695 124	16 022 914	31001
33 896	3 584	120 607	1 591 227	12 469 221	
776	1 950	550 760	43 381	3 867 664	31002
	350	223 584	22 447	2 341 587	
921		51 287	49 967	1 785 524	31003
		17 720	42 953	1 669 066	
48 636	2 626	150 122	105 001	6 343 646	31004
32 102		82 980	88 712	5 331 342	
		25 164	27 130	1 953 392	31009
		24 984	10 056	1 273 375	
84 327	8 310	920 964	1 920 603	29 973 140	310
65 998	3 934	469 875	1 755 395	23 084 591	
84 327	8 310	920 964	1 920 603	29 973 140	31
65 998	3 934	469 875	1 755 395	23 084 591	
*	*	*	*	*	32111
25 231	468	112 728	101 481	3 921 542	32112
4 535	468	95 723	101 052	3 214 969	
*	*	*	*	*	32113
*	*	*	*	*	32115
*	*	*	*	*	
94		489	247	101 608	32119
*	*	*	*	*	
			48	2 348	32120
25 325	468	113 397	102 186	4 045 268	321
4 535	468	95 908	101 129	3 260 297	
		10	1 073	16 647	32201
*	*	*	*	*	
		6 492	18 211	2 040 669	32202
		5 781	16 689	1 934 482	
		6 502	19 284	2 057 316	322
		5 781	16 689	1 942 726	
12 259		9 360	20 845	719 013	32300
11 928		3 377	16 367	442 792	
12 259		9 360	20 845	719 013	323
11 928		3 377	16 367	442 792	
		6 230	741	46 494	32401
*	*	*	*	*	
2 290		35 098	14 698	1 271 751	32402
2 143		522	7 356	817 676	
2 290		41 328	15 439	1 318 245	324
2 143		522	7 476	832 018	
		557 349	6 280	935 726	32501
*	*	*	*	*	
		2 450	306	2 756	32502

Catatan : angka yang tercetak miring: industri besar, yang tercetak tebal: total IBS, *: tidak dipublikasikan
 Note: number in italic denote large industry, number in bold denote total large and medium industry, *: not publication

Tabel 6.a Banyaknya Pemakaian Bahan Bakar dan Pelumas menurut Kode Industri, 2014

Kode Industri <i>Industrial Code</i>	Pemakaian -				
	Bensin	Minyak Solar	Minyak Tanah	Batubara	Briket batubara
	<i>Benzene</i>	<i>Diesel Fuel</i>	<i>Kerosene</i>	<i>Coal</i>	<i>Coal Briquettes</i>
	(Liter - Litre)	(Liter - Litre)	(Liter - Litre)	(KG)	(KG)
(1)	(2)	(3)	(4)	(5)	(6)
32503	75 273	758 580			
	<i>74 621</i>	<i>746 472</i>			
32509	9 943	644 343			
	<i>9 943</i>	<i>644 227</i>			
325	338 148	1 522 088			
	<i>335 747</i>	<i>1 509 802</i>			
32901	745 385	437 389	375 963		
	<i>221 232</i>	<i>213 543</i>			
32903	1 161 557	226 063	99 465		
	<i>1 008 588</i>	<i>78 178</i>	<i>82 306</i>		
32904	14 053	37 634			
	*	*	*	*	*
32905	*	*	*	*	*
32909	1 118 658	1 782 449	322 508	342 828	
	<i>773 612</i>	<i>1 370 404</i>	<i>310 118</i>		
329	3 040 703	2 528 535	797 936	342 828	
	<i>2 003 432</i>	<i>1 667 890</i>	<i>392 424</i>		
32	5 629 404	8 778 635	845 366	1 087 992	
	<i>3 371 813</i>	<i>7 589 108</i>	<i>422 011</i>	<i>737 873</i>	
33111	*	*	*	*	*
33119	4 858	4 945			
33121	57 296	234 964	75		
33122	40 318	52 616			
	*	*	*	*	*
33131	160	413	98		
33141	*	*	*	*	*
33149	*	*	*	*	*
33151	393 661	28 526 124	1 650		
	<i>30 612</i>	<i>26 167 774</i>			
33152	*	*	*	*	*
	*	*	*	*	*
33159	*	*	*	*	*
33190	111 385	2 072			
	*	*	*	*	*
331	614 324	28 862 347	1 823	1 445	
	<i>156 291</i>	<i>26 215 215</i>			
33200	6 066				
	*	*	*	*	*
332	6 066				
	*	*	*	*	*
33	620 390	28 862 347	1 823	1 445	
	<i>157 472</i>	<i>26 215 215</i>			
Jumlah	997701344	4344644011	164621203	5937584030	136162313
	<i>841377240</i>	<i>3884444060</i>	<i>141520875</i>	<i>5667161587</i>	<i>126161542</i>

Catatan : angka yang tercetak miring: industri besar, yang tercetak tebal: total IBS, *: tidak dipublikasikan
 Note: number in italic denote large industry, number in bold denote total large and medium industry, *: not publication

Table 6.a The Number of Fuel and Lubricant Used by Industrial Code, 2014

<i>Used</i>					Kode Industri
Gas PGN	Gas bukan dari PGN	LPG	Pelumas	Jumlah	Industrial Code
<i>Public PGN</i>	<i>Gas from Others</i>	<i>LPG</i>	<i>Lubricant Oil</i>	<i>Total</i>	
(M3)	(M3)	(Liter - Litre)	(Liter - Litre)	Total	
(7)	(8)	(9)	(10)	(11)	(1)
	7 768		1 350	842 971	32503
	7 768		1 254	830 115	
		24 375		678 661	32509
		22 027		676 197	
	7 768	584 174	7 936	2 460 114	325
	7 768	578 552	7 534	2 439 403	
5 412	86	846	40 916	1 605 997	32901
5 412	86	329	14 524	455 126	
		133 581	13 306	1 633 972	32903
		131 017	5 579	1 305 668	
			407	52 094	32904
*	*	*	*	*	
*	*	*	*	*	32905
9 245		734 321	37 907	4 347 916	32909
9 245		647 671	15 556	3 126 606	
14 657	86	868 748	92 874	7 686 367	329
14 657	86	779 017	35 659	4 893 165	
54 531	8 322	1 623 509	258 564	18 286 323	32
33 263	8 322	1 463 157	184 854	13 810 401	
*	*	*	*	*	33111
			114	9 917	33119
	2 338	1 546	1 147	297 366	33121
		2 260	1 352	96 546	33122
*	*	*	*	*	
109			72	852	33131
*	*	*	*	*	33141
*	*	*	*	*	33149
2 351 286	243 194	836 433	120 838	32 473 186	33151
2 339 729	242 304	431 963	62 636	29 275 018	
*	*	*	*	*	33152
*	*	*	*	*	
*	*	*	*	*	33159
			3 775	117 232	33190
*	*	*	*	*	
2 351 395	253 044	842 516	132 505	33 059 399	331
2 339 729	249 816	434 225	72 094	29 467 370	
				6 066	33200
*	*	*	*	*	
				6 066	332
*	*	*	*	*	
2 351 395	253 044	842 516	132 505	33 065 465	33
2 339 729	249 816	434 225	72 094	29 468 551	
669463378	152587004	118401638	248568351	12769733272	Jumlah
631886959	147989781	85242753	210309100	11736093897	

Catatan : angka yang tercetak miring: industri besar, yang tercetak tebal: total IBS, *: tidak dipublikasikan
 Note: number in italic denote large industry, number in bold denote total large and medium industry, *: not publication

Tabel 6.b Nilai Pemakaian Bahan Bakar dan Pelumas menurut Kode Industri, 2014

Kode Industri <i>Industrial Code</i>	Nilai -				
	Bensin <i>Benzene</i>	Minyak Solar <i>Diesel Fuel</i>	Minyak Tanah <i>Kerosene</i>	Batubara <i>Coal</i>	Briket batubara <i>Coal Briquettes</i>
(1)	(2)	(3)	(4)	(5)	(6)
10110	41 610 810 *	50 428 314 *	48 582 *	* *	25 825 *
10120	141 924	2 535 589 1 161 937			
10130	4 350 826 2 336 984	13 582 795 10 205 630	44 310	210 877 72 200	
101	46 103 560 3 123 484	66 546 698 11 945 067	92 892	210 877 72 200	25 825
10211	8 266 462 7 395 563	4 294 187 2 218 081	2 185		34 153
10212	233 206 *	1 346 459 *	4 248 749 *	* *	* *
10213	17 399 420 10 194 161	176 238 530 117 074 377	2 412 492 744 263	6 241 329 5 444 226	834 020 811 543
10214	1 524 063 *	7 594 233 *	37 273 *	* *	* *
10217	544 051 *	182 618 *	* *	* *	* *
10218	* *	* *	* *	* *	* *
10219	5 605 800 3 872 722	32 024 615 20 180 322	508 748 189 740	23 641 192 18 855 390	1 254 002 13 045
10221	10 501 252 9 858 366	32 670 631 23 449 612	1 110 832 1 025 084	16 464 637 15 778 148	2 126 534 2 017 560
10222	111 359 104 412	6 880 298 6 803 298			
10291	176 512	617 596	504 487		
10293	51 498 191 2 768 702	209 455 695 158 544 429	1 373 091 182 776	1 745 510 1 684 285	
10295	*	*	*	*	*
10296	*	*	*	*	*
10297	159 680 *	84 965 *	* *	* *	* *
10298		2 670			
10299	2 192 221 679 288	6 759 133 2 553 124	259 714 130 918	3 971 343 3 856 553	
102	98 217 977 35 008 220	478 326 039 335 365 776	10 457 571 6 518 681	52 064 011 45 618 602	4 248 709 2 842 148
10311	1 600 *	184 120 *	605 233 *	4 399 350 *	* *
10312	2 282 424 2 111 734	10 741 969 9 166 456	658 054	1 404 166 1 205 622	3 130
10313	327 782 *	196 392 *	* *	* *	* *

Catatan : angka yang tercetak miring: industri besar, yang tercetak tebal: total IBS, *: tidak dipublikasikan
 Note: number in italic denote large industry, number in bold denote total large and medium industry, *: not publication

Table 6.b Value of Fuel and Lubricants Used by Industrial Code, 2014

Value (000 Rp)						Kode Industri
Gas PGN	Gas bukan dari PGN	LPG	Bahan bakar lainnya	Pelumas	Jumlah	Industrial Code
Public PGN	Gas from Others	LPG	Other fuels	Lubricant Oil	Total	
(7)	(8)	(9)	(10)	(11)	(10)	(1)
		295 762	98 919	241 171	92 749 383	10110
*	*	*	*	*	*	
		613 359	140 182	97 453	3 528 507	10120
				12 426	1 174 363	
4 721 621	6 070 655	1 598 044	3 694 580	1 496 060	35 769 768	10130
4 471 052	5 997 609	582 933	1 693 126	1 388 076	26 747 610	
4 721 621	6 070 655	2 507 165	3 933 681	1 834 684	132 047 658	101
4 471 052	5 997 609	872 933	1 693 126	1 400 502	29 575 973	
		4 988 973	1 364 657	269 659	19 220 276	10211
		3 123 390	1 349 580	122 324	14 208 938	
		1 520	1 000	55 935	5 886 869	10212
*	*	*	*	*	*	
160 797	6 992 786	1 140 956	1 241 077	21 903 931	234 565 338	10213
90 076	6 992 786	903 953	785 790	17 185 571	160 226 746	
		1 061 427	4 774 325	167 447	15 158 768	10214
*	*	*	*	*	*	
50 526		610 252	133 200	13 146	1 533 793	10217
*	*	*	*	*	*	
*	*	*	*	*	*	10218
*	*	*	*	*	*	
2 853 632	516 440	1 955 987	3 365 116	1 500 331	73 225 863	10219
2 577 414	127 124	304 958	114 670	469 794	46 705 179	
5 150 758	9 600	2 334 907	15 562 104	1 141 154	87 072 409	10221
5 145 202	9 600	893 012	5 736 628	738 351	64 651 563	
		5 880		6 845	7 004 382	10222
		5 880		5 870	6 919 460	
		348 748	49 829	32 421	1 729 593	10291
4 121 375	233 790	4 095 620	103 780	9 500 418	282 127 470	10293
3 969 285	170 722	1 782 507	33 178	9 069 261	178 205 145	
*	*	*	*	*	*	10295
*	*	*	*	*	*	10296
		216 057		22 718	483 420	10297
*	*	*	*	*	*	
				966	3 636	10298
5 661 213		1 729 749	1 680 471	422 389	22 676 233	10299
5 131 763		732 284	497 154	224 842	13 805 926	
17 998 301	7 752 616	18 490 076	28 275 559	35 045 370	750 876 229	102
16 964 266	7 300 232	7 752 415	9 000 850	27 857 618	494 228 808	
		86 130	124 800	68 613	5 469 846	10311
*	*	*	*	*	*	
864 148		1 998 074	2 824 966	4 402 514	25 179 445	10312
765 510		1 464 656	2 433 265	3 480 083	20 627 326	
		18 750		3 260	546 184	10313
*	*	*	*	*	*	

Catatan : angka yang tercetak miring: industri besar, yang tercetak tebal: total IBS, *: tidak dipublikasikan
 Note: number in italic denote large industry, number in bold denote total large and medium industry, *: not publication

Tabel 6.b Nilai Pemakaian Bahan Bakar dan Pelumas menurut Kode Industri, 2014

Kode Industri <i>Industrial Code</i>	Nilai -				
	Bensin <i>Benzene</i>	Minyak Solar <i>Diesel Fuel</i>	Minyak Tanah <i>Kerosene</i>	Batubara <i>Coal</i>	Briket batubara <i>Coal Briquettes</i>
(1)	(2)	(3)	(4)	(5)	(6)
10314	107 273 4 378	1 440 040 1 347 152	1 373 1 373		
10320	522 277 *	41 439 599 *	*	*	*
10330	25 608 *	1 752 891 *	*	*	*
10391	233 077	469 481			
10392	42 668 177 41 006 732	22 604 677 14 482 654	13 822 301 13 797 853	2 511 002 1 538 291	110 541
10399	199 197 *	405 353 *	9 122 *	330 047 *	*
103	46 367 415 43 757 056	79 234 522 68 091 959	15 096 083 13 799 226	8 644 565 7 143 263	113 671
10411	58 831 510 *	97 840 874 *	1 572 *	44 265 559 *	584 379 323 *
10412		937 147 *		2 429 609 *	*
10413	*	*	*	*	*
10415		691 172 *	*	*	*
10421	801 834 *	907 727 *	*	488 582 *	*
10422	100 630 4 500	61 240 986 56 287 696		16 897 511 16 595 931	
10423	322 835 178 535	305 361 928 282 777 800	9 790 416 9 788 016	9 014 566 9 014 566	
10424	335 441 252 389	2 839 892 2 438 044		1 845 654 1 845 654	
10431	165 784 809 149 194 892	2 971 901 945 2 559 796 550	1 040 604 956 820	44 518 369 43 851 222	25 227 457
10432	9 138 737 9 102 536	319 352 821 310 278 236	2 813 2 813	78 874 024 74 104 742	
10490	2 777 519	6 394 933		288 523	
104	238 093 315 215 375 044	3 768 476 694 3 287 742 286	10 835 405 10 747 649	200 321 103 189 660 850	609 606 780 584 379 323
10510	1 310 288 450 781	14 728 092 13 502 402			
10520	8 039 998 1 758 861	95 093 780 77 173 820			
10531	7 636 005 7 293 500	7 113 385 6 507 601			
10532	39 886 *	1 105 131 *	*	*	*

Catatan : angka yang tercetak miring: industri besar, yang tercetak tebal: total IBS, *: tidak dipublikasikan
 Note: number in italic denote large industry, number in bold denote total large and medium industry, *: not publication

Table 6.b Value of Fuel and Lubricants Used by Industrial Code, 2014

Value (000 Rp)						Kode Industri
Gas PGN	Gas bukan dari PGN	LPG	Bahan bakar lainnya	Pelumas	Jumlah	Industrial Code
Public PGN	Gas from Others	LPG	Other fuels	Lubricant Oil	Total	
(7)	(8)	(9)	(10)	(11)	(10)	(1)
		6 678 994	152 286	45 656	8 425 622	10314
		6 474 289	152 172	33 000	8 012 364	
		175 200	53 480	30 103	42 220 659	10320
*	*	*	*	*	*	
1 944 238	9 765	2 089	106 500	136 471	3 977 562	10330
*	*	*	*	*	*	
			48 505	20 732	771 795	10391
341		1 550 729	33 957 989	961 949	118 187 706	10392
		470 530	19 406 666	337 515	91 040 241	
		25 287	3 962	4 158	977 126	10399
*	*	*	*	*	*	
2 808 727	9 765	10 535 253	37 272 488	5 673 456	205 755 945	103
765 510		8 409 475	22 027 203	3 924 494	167 918 186	
1 850		5 877	558 912 014	1 905 087	1 346 143 666	10411
*	*	*	*	*	*	
				13 155	3 379 911	10412
*	*	*	*	*	*	
*	*	*	*	*	*	10413
*	*	*	*	*	*	
				606 394	1 297 566	10415
*	*	*	*	*	*	
			639 556	157 280	2 994 979	10421
*	*	*	*	*	*	
		122 072	72 494 265	1 107 275	151 962 739	10422
		70 828	64 637 208	877 394	138 473 557	
14 450 465	5 720 904	120	4 842 552	10 982 165	360 485 951	10423
14 450 465			1 310 327	8 952 597	326 472 306	
		1 008	3 780 326	124 962	8 927 283	10424
		1 008	2 822 498	50 762	7 410 355	
91 117 670	405 021	46 245 508	192 537 405	1 187 361 988	4 726 140 776	10431
88 895 873	365 047	43 961 377	187 283 024	718 507 458	3 792 812 263	
13 269 076	361 369	31 303 583	57 863 370	30 858 242	541 024 035	10432
13 264 327	359 205	31 240 761	55 809 596	30 453 003	524 615 219	
14 078 002			721 921	191 246	24 452 144	10490
132 917 063	6 487 294	77 678 168	891 791 409	1 233 307 794	7 169 515 025	104
116 610 665	724 252	75 273 974	868 745 678	759 427 603	6 108 687 324	
	14 933 685	608 521	750	137 910	31 719 246	10510
	14 060 007	581 308	750	124 255	28 719 503	
298 587 295		16 433 767	9 831 248	6 236 681	434 222 769	10520
33 199 870		130 555	9 613 955	2 926 275	124 803 336	
		1 650 175	1 069 861	5 512 212	22 981 638	10531
		1 626 475	818 813	5 469 239	21 715 628	
		21 622		71 981	1 238 620	10532
*	*	*	*	*	*	

Catatan : angka yang tercetak miring: industri besar, yang tercetak tebal: total IBS, *: tidak dipublikasikan
 Note: number in italic denote large industry, number in bold denote total large and medium industry, *: not publication

Tabel 6.b Nilai Pemakaian Bahan Bakar dan Pelumas menurut Kode Industri, 2014

Kode Industri	Nilai -				
<i>Industrial Code</i>	Bensin <i>Benzene</i>	Minyak Solar <i>Diesel Fuel</i>	Minyak Tanah <i>Kerosene</i>	Batubara <i>Coal</i>	Briket batubara <i>Coal Briquettes</i>
(1)	(2)	(3)	(4)	(5)	(6)
10590	*	*	*	*	*
	*	*	*	*	*
105	17 073 539	127 132 966			
	<i>9 503 142</i>	<i>107 182 539</i>			
10611	2 003 775	790 160	46 761	238 215	
	*	*	*	*	*
10612	29 030 265	20 796 702	1 029 745	16 594 574	
	<i>27 883 051</i>	<i>15 568 183</i>	<i>872 123</i>	<i>16 491 162</i>	
10613	538 383	2 653 483	8 000	645 390	
	<i>275 142</i>	<i>1 163 569</i>	<i>8 000</i>		
10614	253 441	568 921	35 305	27 880	
	<i>162 167</i>	<i>357 361</i>	<i>33 957</i>	<i>27 880</i>	
10615	42 408	115 719	21 390		
10616					
10617	1 330 813	58 413 141		2 567	
	<i>1 323 465</i>	<i>57 711 735</i>			
10618	398 729	71 288 922	715 782	10 033 044	306 928
	<i>217 357</i>	<i>65 269 403</i>		<i>9 378 939</i>	
10621	2 375 264	172 472 661	303 040	19 803 586	9 221 380
	<i>767 650</i>	<i>128 632 596</i>	<i>27 404</i>	<i>9 023 108</i>	<i>8 900 688</i>
10622	361 415	598 951			
	*	*	*	*	*
10623	147 686	70 155 575		12 538 236	588 200
		<i>3 792 770</i>		<i>12 314 795</i>	<i>588 200</i>
10629	1 148 281	4 303 562		255 375	
	*	*	*	*	*
10631	9 296 773	79 563 401	1 040 006	4 596	
		<i>1 720 937</i>			
10632	13 657	3 817 893		339 328	
	*	*	*	*	*
10633	25 572	1 308 612	329	433 025	
	*	*	*	*	*
10634	*	*	*	*	*
106	46 973 367	486 904 169	3 200 358	60 915 816	10 116 508
	<i>31 100 175</i>	<i>277 995 457</i>	<i>941 484</i>	<i>47 729 478</i>	<i>9 488 888</i>
10710	79 845 721	246 433 025	102 581 460	15 507	15 323 644
	<i>17 964 024</i>	<i>94 033 180</i>	<i>93 981 283</i>	<i>7 627</i>	<i>15 181 098</i>
10721	90 432 894	756 925 430	1 732 883	182 578 607	236 063
	<i>90 296 299</i>	<i>753 946 242</i>	<i>1 676 861</i>	<i>182 231 650</i>	<i>236 063</i>
10722	155 922	415 060	1 527		
	*	*	*	*	*
10723	7 682 337	42 737 344	56 674	8 516 975	
	<i>7 486 344</i>	<i>41 346 703</i>		<i>8 516 975</i>	

Catatan : angka yang tercetak miring: industri besar, yang tercetak tebal: total IBS, *: tidak dipublikasikan
 Note: number in italic denote large industry, number in bold denote total large and medium industry, *: not publication

Table 6.b Value of Fuel and Lubricants Used by Industrial Code, 2014

Value (000 Rp)						Kode Industri
Gas PGN	Gas bukan dari PGN	LPG	Bahan bakar lainnya	Pelumas	Jumlah	Industrial Code
Public PGN	Gas from Others	LPG	Other fuels	Lubricant Oil	Total	
(7)	(8)	(9)	(10)	(11)	(10)	(1)
*	*	*	*	*	*	10590
*	*	*	*	*	*	
298 587 295	18 477 389	19 340 957	16 229 570	12 009 854	508 851 570	105
<i>33 199 870</i>	<i>17 603 711</i>	<i>2 338 338</i>	<i>15 761 229</i>	<i>8 620 239</i>	<i>194 209 068</i>	
67 132		13 513	2 390	255 964	3 417 910	10611
*	*	*	*	*	*	
		6 186 914	655 496	2 156 357	76 450 053	10612
		<i>6 174 001</i>	<i>362 350</i>	<i>1 830 987</i>	<i>69 181 857</i>	
		149 946	495 662	41 991	4 532 855	10613
		<i>149 946</i>	<i>254 614</i>	<i>3 000</i>	<i>1 854 271</i>	
		53 029	90 199	73 288	1 102 063	10614
		<i>20 928</i>	<i>47 489</i>	<i>63 664</i>	<i>713 446</i>	
			3 292	31 094	213 903	10615
						10616
		279 636	23 197 037	1 196 329	84 419 523	10617
		<i>278 000</i>	<i>23 183 066</i>	<i>1 183 215</i>	<i>83 679 481</i>	
709 090		796 809	511 325	4 988 006	89 748 635	10618
<i>709 090</i>		<i>500 652</i>	<i>275 493</i>	<i>1 586 943</i>	<i>77 937 877</i>	
	703 780	272 062	15 282 109	20 689 992	241 123 874	10621
	<i>665 280</i>	<i>91 250</i>	<i>10 651 403</i>	<i>18 025 639</i>	<i>176 785 018</i>	
				24 642	985 008	10622
*	*	*	*	*	*	
5 649		8 835	179 340	7 760 447	91 383 968	10623
					<i>16 695 765</i>	
15 443 305		3 403 075	321 484		24 875 082	10629
*	*	*	*	*	*	
		1 207 930	174 138	6 907 045	98 193 889	10631
				<i>259 951</i>	<i>1 980 888</i>	
1 057 189			2 272 572	36 405	7 537 044	10632
*	*	*	*	*	*	
191 934		42 150	161 433	195 127	2 358 182	10633
*	*	*	*	*	*	
*	*	*	*	*	*	10634
17 474 299	703 780	12 414 049	43 346 477	44 360 741	726 409 564	106
<i>9 074 893</i>	<i>665 280</i>	<i>7 216 096</i>	<i>36 081 609</i>	<i>22 997 389</i>	<i>443 290 749</i>	
107 725 730	9 327 198	314 531 162	31 393 311	4 574 731	911 751 489	10710
<i>103 230 848</i>	<i>9 144 014</i>	<i>62 636 375</i>	<i>26 096 544</i>	<i>2 399 844</i>	<i>424 674 837</i>	
	117 632 362	9 370 765	575 158 062	446 165 227	2 180 232 293	10721
	<i>117 632 362</i>	<i>9 363 945</i>	<i>573 969 784</i>	<i>445 632 964</i>	<i>2 174 986 170</i>	
		84 848	5 079 558	512 322	6 249 237	10722
*	*	*	*	*	*	
		247 370	222 397	1 438 554	60 901 651	10723
		<i>8 100</i>	<i>193 562</i>	<i>1 110 977</i>	<i>58 662 661</i>	

Catatan : angka yang tercetak miring: industri besar, yang tercetak tebal: total IBS, *: tidak dipublikasikan
 Note: number in italic denote large industry, number in bold denote total large and medium industry, *: not publication

Tabel 6.b Nilai Pemakaian Bahan Bakar dan Pelumas menurut Kode Industri, 2014

Kode Industri <i>Industrial Code</i>	Nilai -				
	Bensin <i>Benzene</i>	Minyak Solar <i>Diesel Fuel</i>	Minyak Tanah <i>Kerosene</i>	Batubara <i>Coal</i>	Briket batubara <i>Coal Briquettes</i>
(1)	(2)	(3)	(4)	(5)	(6)
10729	1 276 932	22 912 670	20 702 561	15 592 273	1 389 404
	<i>1 276 932</i>	<i>22 703 164</i>	<i>20 449 276</i>	<i>15 592 273</i>	<i>1 389 404</i>
10731	4 479 765	1 103 745 292	80 018 512		
	<i>4 408 931</i>	<i>1 102 791 584</i>	<i>80 018 512</i>		
10732	8 873 421	22 065 408	907 980	435 269	
	<i>603 606</i>	<i>16 643 183</i>		<i>435 269</i>	
10733	1 087 049	88 782			
10739		19 724 901	5 406		
		<i>19 650 000</i>			
10740	2 058 779	62 838 891	1 463 017	52 439 375	3 458 640
	<i>959 064</i>	<i>50 305 234</i>	<i>396 551</i>	<i>46 020 394</i>	<i>2 118 097</i>
10750	7 556 537	44 029 826	364 371	5 835 450	12 937
	<i>3 158 398</i>	<i>25 235 979</i>		<i>5 272 143</i>	<i>12 937</i>
10761	99 357 460	679 661 149	10 619 512	15 316 214	103 234
	<i>87 073 081</i>	<i>597 035 754</i>	<i>9 375 485</i>	<i>14 643 912</i>	<i>33 972</i>
10762	*	*	*	*	*
10771	9 429 448	53 219 767	2 205 504	27 426 332	149 760
	<i>382 548</i>	<i>19 627 084</i>	<i>249 277</i>	<i>26 054 106</i>	
10772	642 430 294	61 367 623	813 471	222 649 163	408 194
	<i>638 423 118</i>	<i>47 443 026</i>	<i>481 064</i>	<i>221 519 490</i>	
10773	2 391 111	15 692 237	92	43 683 892	
	<i>215 921</i>	<i>15 595 738</i>		<i>43 622 364</i>	
10774	3 245 585	36 419 041	3 583 069	6 010 349	75
	<i>1 426 281</i>	<i>26 492 933</i>	<i>2 223 052</i>	<i>1 563 106</i>	
10779	3 644 155	11 206 972			
	*	*	*	*	*
10791	36 109	492 562			
10792	2 173 791	5 490 604	800 193		3 365
	<i>650 968</i>	<i>3 632 289</i>	<i>733 370</i>		
10793	17 072 180	88 666 130	49 135 427	233 699	105 789 042
	<i>674 657</i>	<i>81 034 293</i>	<i>44 813 607</i>		<i>105 761 842</i>
10794	10 932 485	35 375 506	16 631 574	6 271 333	1 942 630
	<i>2 178 818</i>	<i>22 153 095</i>	<i>10 996 407</i>	<i>2 591 201</i>	<i>6 858</i>
10799	739 352	8 650 300	464 592	144 560	
	<i>236 570</i>	<i>2 033 326</i>	<i>10 878</i>	<i>5 528</i>	
107	994 901 865	3 318 249 518	292 087 825	587 148 998	128 816 988
	<i>858 510 286</i>	<i>2 943 755 255</i>	<i>265 405 623</i>	<i>568 076 038</i>	<i>124 740 271</i>
10801	130 292 591	951 651 383		34 903 579	
	<i>128 155 285</i>	<i>921 372 608</i>		<i>28 286 911</i>	
10802	7 408 083	75 457 882		12 762 078	
	<i>3 286 514</i>	<i>74 430 300</i>		<i>8 956 840</i>	
108	137 700 674	1 027 109 265		47 665 657	
	<i>131 441 799</i>	<i>995 802 908</i>		<i>37 243 751</i>	

Catatan : angka yang tercetak miring: industri besar, yang tercetak tebal: total IBS, *: tidak dipublikasikan
 Note: number in italic denote large industry, number in bold denote total large and medium industry, *: not publication

Table 6.b Value of Fuel and Lubricants Used by Industrial Code, 2014

Value (000 Rp)						Kode Industri
Gas PGN	Gas bukan dari PGN	LPG	Bahan bakar lainnya	Pelumas	Jumlah	Industrial Code
Public PGN	Gas from Others	LPG	Other fuels	Lubricant Oil	Total	
(7)	(8)	(9)	(10)	(11)	(10)	(1)
6 837 310	12 467 651	2 636 272	13 455 827	22 697 306	119 968 206	10729
6 402 774	12 467 651	2 172 767	13 455 827	22 687 372	118 597 440	
288 797		253 285	249	65 550 725	1 254 336 625	10731
288 797		191 945	249	65 519 028	1 253 219 046	
29 583 230	301 897	3 467 412	19 261 283	1 820 840	86 716 740	10732
28 192 452		908 976	18 907 100	1 305 115	66 995 701	
		81 315	35 531	12 593	1 305 270	10733
2 653 329	13 049	1 140 901	33 585	920	23 572 091	10739
2 562 120		1 096 882			23 309 002	
156 691 294	1 014 274	5 646 080	46 056 080	3 238 588	334 905 018	10740
155 327 029	1 000 000	3 306 128	28 212 069	2 084 744	289 729 310	
24 891 621	607 689	13 572 364	18 333 043	4 448 200	119 652 038	10750
18 435 896		6 827 854	13 607 846	2 803 657	75 354 710	
82 146 294	10 758 447	77 107 426	161 302 775	33 595 866	1 169 968 377	10761
80 584 715	8 901 781	61 376 299	112 873 634	30 097 962	1 001 996 595	
*	*	*	*	*	*	10762
31 143 622		4 832 511	9 135 637	3 543 172	141 085 753	10771
30 687 321		660 497	1 901 960	751 263	80 314 056	
29 945 696	3 728 468	26 819 695	63 628 079	3 541 390	1 055 332 073	10772
29 202 759	2 844 001	12 775 756	59 560 768	2 438 734	1 014 688 716	
		388 904	960 622	1 941 240	65 058 098	10773
		147 649		1 833 212	61 414 884	
	7 331 895	13 318 347	659 991	2 929 949	73 498 301	10774
	7 164 449	9 100 810	21 140	2 583 260	50 575 031	
		15 017 316	1 191 288	144 798	31 204 529	10779
*	*	*	*	*	*	
		228 323	649 917	3 962	1 410 873	10791
1 026 050		6 842 685	2 955 333	1 044 132	20 336 153	10792
996 974		4 525 982	258 849	846 837	11 645 269	
82 911	15 061 398	13 229 661	3 201 809	486 644	292 958 901	10793
	15 061 398	9 263 554	1 261 436	131 366	258 002 153	
18 251 408	13 044 419	21 028 710	73 111 840	2 486 995	199 076 900	10794
15 922 595	12 360 412	5 727 752	34 523 987	712 150	107 173 275	
17 855 210	3 419 253	3 462 011	1 674 640	177 211	36 587 129	10799
15 574 032	2 326 787	475 723	277 295	69 974	21 010 113	
509 122 502	194 708 000	533 307 363	1 027 519 214	600 356 620	8 186 218 893	107
487 408 312	188 902 855	190 862 116	888 950 146	583 492 921	7 100 103 823	
134 872 928	11 235 335	3 430 155	46 449 632	26 347 916	1 339 183 519	10801
120 553 898	11 054 717	1 092 162	42 454 828	25 636 406	1 278 606 815	
2 407 853	2 092	1 994 720	5 526 958	2 178 339	107 738 005	10802
2 382 949	2 092	37 080	5 417 082	1 934 229	96 447 086	
137 280 781	11 237 427	5 424 875	51 976 590	28 526 255	1 446 921 524	108
122 936 847	11 056 809	1 129 242	47 871 910	27 570 635	1 375 053 901	

Catatan : angka yang tercetak miring: industri besar, yang tercetak tebal: total IBS, *: tidak dipublikasikan
 Note: number in italic denote large industry, number in bold denote total large and medium industry, *: not publication

Tabel 6.b Nilai Pemakaian Bahan Bakar dan Pelumas menurut Kode Industri, 2014

Kode Industri <i>Industrial Code</i>	Nilai -				
	Bensin <i>Benzene</i>	Minyak Solar <i>Diesel Fuel</i>	Minyak Tanah <i>Kerosene</i>	Batubara <i>Coal</i>	Briket batubara <i>Coal Briquettes</i>
(1)	(2)	(3)	(4)	(5)	(6)
10	1 625 431 712	9 351 979 871	331 770 134	956 971 027	752 928 481
	<i>1 327 819 206</i>	<i>8 027 881 247</i>	<i>297 412 663</i>	<i>895 544 182</i>	<i>721 450 630</i>
11010	6 843 450	111 512 193			
	<i>814 287</i>	<i>50 828 417</i>			
11020	458 683	4 801 968	61 600		
		<i>4 781 868</i>			
11030	*	*	*	*	*
	*	*	*	*	*
11040	13 537 515	91 029 818	258 132	16 664 236	
	<i>9 303 201</i>	<i>60 118 165</i>	<i>2 815</i>	<i>14 500 807</i>	
11050	19 534 763	163 547 227	472 512	2 020 843	
	<i>7 970 816</i>	<i>123 002 200</i>	<i>9 238</i>	<i>1 866 649</i>	
11090	1 002 940	20 584 588	6 496		5 347 219
		<i>4 486 234</i>			<i>5 347 219</i>
110	41 377 351	391 475 794	798 740	18 685 079	5 347 219
	<i>18 088 304</i>	<i>243 216 884</i>	<i>12 053</i>	<i>16 367 456</i>	<i>5 347 219</i>
11	41 377 351	391 475 794	798 740	18 685 079	5 347 219
	<i>18 088 304</i>	<i>243 216 884</i>	<i>12 053</i>	<i>16 367 456</i>	<i>5 347 219</i>
12011	135 282 111	466 196 115	412 589		
	<i>126 947 998</i>	<i>448 624 922</i>	<i>376 419</i>		
12012	289 012	49 890 674	60		
	<i>261 327</i>	<i>49 344 379</i>			
12019	289 731	3 046 582	765		
	<i>254 680</i>	<i>2 866 409</i>	<i>765</i>		
12091	22 741 716	106 806 518	273 229	148 442	793 825
	<i>18 419 127</i>	<i>103 960 727</i>	<i>160 000</i>	<i>98 785</i>	
12099	4 656 350	24 774 165	960		
	<i>4 191 468</i>	<i>23 969 110</i>			
120	163 258 920	650 714 054	687 603	148 442	793 825
	<i>150 074 600</i>	<i>628 765 547</i>	<i>537 184</i>	<i>98 785</i>	
12	163 258 920	650 714 054	687 603	148 442	793 825
	<i>150 074 600</i>	<i>628 765 547</i>	<i>537 184</i>	<i>98 785</i>	
13111	6 190 392	64 139 032	3 761	134 612 091	
	<i>2 014 527</i>	<i>56 264 829</i>		<i>121 551 214</i>	
13112	25 284 186	209 643 174	45 370	87 906 673	8 501 822
	<i>22 896 628</i>	<i>203 719 415</i>	<i>31 343</i>	<i>83 226 385</i>	<i>8 474 719</i>
13113	2 000 933	18 886 655	794 008	30 365 757	
	<i>1 500 454</i>	<i>17 871 910</i>	<i>719 664</i>	<i>29 651 939</i>	
13121	132 078 276	79 580 995	3 958 751	544 100 630	36 605 773
	<i>117 775 100</i>	<i>51 189 085</i>	<i>1 350 184</i>	<i>503 236 873</i>	<i>36 173 803</i>
13122	545 772	460 848	200 752	36 617 285	
	<i>187 550</i>	<i>458 559</i>	<i>8 843</i>	<i>36 617 285</i>	
13131	15 146 642	32 766 546	740 007	19 831 415	
	<i>14 586 721</i>	<i>30 059 742</i>	<i>740 007</i>	<i>18 117 336</i>	

Catatan : angka yang tercetak miring: industri besar, yang tercetak tebal: total IBS, *: tidak dipublikasikan
 Note: number in italic denote large industry, number in bold denote total large and medium industry, *: not publication

Table 6.b Value of Fuel and Lubricants Used by Industrial Code, 2014

Value (000 Rp)						Kode Industri
Gas PGN	Gas bukan dari PGN	LPG	Bahan bakar lainnya	Pelumas	Jumlah	Industrial Code
<i>Public PGN</i>	<i>Gas from Others</i>	<i>LPG</i>	<i>Other fuels</i>	<i>Lubricant Oil</i>	<i>Total</i>	
(7)	(8)	(9)	(10)	(11)	(10)	(1)
1 120 910 589	245 446 926	679 697 906	2 100 344 988	1 961 114 774	19 126 596 408	10
<i>791 431 415</i>	<i>232 250 748</i>	<i>293 854 589</i>	<i>1 890 131 751</i>	<i>1 435 291 401</i>	<i>15 913 067 832</i>	
19 416 483		1 384 063	7 707 884	6 688 029	153 552 102	11010
<i>18 231 203</i>		<i>1 384 063</i>	<i>7 237 045</i>	<i>285 668</i>	<i>78 780 683</i>	
		23 302		4 050	5 349 603	11020
		<i>23 302</i>			<i>4 805 170</i>	
*	*	*	*	*	*	11030
*	*	*	*	*	*	
56 893 057	3 671 520	1 901 809	25 257 537	7 344 604	216 558 228	11040
<i>47 436 136</i>	<i>3 118 573</i>	<i>1 724 657</i>	<i>22 135 943</i>	<i>5 022 510</i>	<i>163 362 807</i>	
35 891	500	608 477	1 396 075	6 033 683	193 649 971	11050
	<i>500</i>	<i>480 512</i>	<i>413 165</i>	<i>3 137 521</i>	<i>136 880 601</i>	
9 155 031	751 376	3 169 781	16 596	585 433	40 619 460	11090
<i>7 691 080</i>				<i>127 550</i>	<i>17 652 083</i>	
85 560 942	4 423 396	7 087 432	34 378 092	20 655 799	609 789 844	110
<i>73 418 899</i>	<i>3 119 073</i>	<i>3 612 534</i>	<i>29 786 153</i>	<i>8 573 249</i>	<i>401 541 824</i>	
85 560 942	4 423 396	7 087 432	34 378 092	20 655 799	609 789 844	11
<i>73 418 899</i>	<i>3 119 073</i>	<i>3 612 534</i>	<i>29 786 153</i>	<i>8 573 249</i>	<i>401 541 824</i>	
410 658	1 267 761	545 748	125 371 145	19 414 878	748 901 005	12011
<i>410 139</i>	<i>1 266 562</i>	<i>433 194</i>	<i>120 837 950</i>	<i>18 876 672</i>	<i>717 773 856</i>	
		95	10 884 327	1 528 053	62 592 221	12012
		<i>17</i>	<i>10 868 696</i>	<i>725 213</i>	<i>61 199 632</i>	
7 086 402		119 532	17 622	165 229	10 725 863	12019
<i>7 082 459</i>		<i>9 384</i>	<i>10 364</i>	<i>148 285</i>	<i>10 372 346</i>	
624 524	2 037 082	2 396 268	49 410 131	7 254 238	192 485 973	12091
<i>614 004</i>	<i>2 017 003</i>	<i>2 295 761</i>	<i>11 452 864</i>	<i>6 571 717</i>	<i>145 589 988</i>	
		418 585	789 128	10 909 308	41 548 496	12099
				<i>10 853 761</i>	<i>39 014 339</i>	
8 121 584	3 304 843	3 480 228	186 472 353	39 271 706	1 056 253 558	120
<i>8 106 602</i>	<i>3 283 565</i>	<i>2 738 356</i>	<i>143 169 874</i>	<i>37 175 648</i>	<i>973 950 161</i>	
8 121 584	3 304 843	3 480 228	186 472 353	39 271 706	1 056 253 558	12
<i>8 106 602</i>	<i>3 283 565</i>	<i>2 738 356</i>	<i>143 169 874</i>	<i>37 175 648</i>	<i>973 950 161</i>	
30 791 753		11 746 871	117 131	53 807 573	301 408 604	13111
<i>30 689 198</i>		<i>11 746 871</i>	<i>1</i>	<i>51 093 706</i>	<i>273 360 346</i>	
117 499 071	2 255 441	19 448 638	3 475 258	28 015 228	502 074 861	13112
<i>117 073 736</i>	<i>2 255 441</i>	<i>19 375 586</i>	<i>3 287 646</i>	<i>27 348 858</i>	<i>487 689 757</i>	
10 389 011		248 791	5 116 331	4 772 345	72 573 831	13113
<i>10 375 002</i>		<i>240 507</i>	<i>4 941 728</i>	<i>4 656 632</i>	<i>69 957 836</i>	
32 348 797	5 031 657	25 042 417	186 970 269	38 398 641	1 084 116 206	13121
<i>31 854 213</i>	<i>4 978 292</i>	<i>19 660 088</i>	<i>146 814 448</i>	<i>21 099 862</i>	<i>934 131 948</i>	
		183 785	56 559	246 953	38 311 954	13122
		<i>69 583</i>	<i>21 233</i>	<i>121 116</i>	<i>37 484 169</i>	
11 163 589	231	538 479	4 807 854	19 958 027	104 952 790	13131
<i>11 163 589</i>		<i>509 983</i>	<i>4 807 854</i>	<i>19 737 964</i>	<i>99 723 196</i>	

Catatan : angka yang tercetak miring: industri besar, yang tercetak tebal: total IBS, *: tidak dipublikasikan
 Note: number in italic denote large industry, number in bold denote total large and medium industry, *: not publication

Tabel 6.b Nilai Pemakaian Bahan Bakar dan Pelumas menurut Kode Industri, 2014

Kode Industri <i>Industrial Code</i>	Nilai -				
	Bensin <i>Benzene</i>	Minyak Solar <i>Diesel Fuel</i>	Minyak Tanah <i>Kerosene</i>	Batubara <i>Coal</i>	Briket batubara <i>Coal Briquettes</i>
(1)	(2)	(3)	(4)	(5)	(6)
13132	67 006 944 <i>63 049 334</i>	95 649 318 <i>48 660 871</i>	70 179 725 <i>8 985 051</i>	746 648 872 <i>571 912 219</i>	76 113 476 <i>71 706 430</i>
13133	26 619 436 <i>19 575 070</i>	114 973 310 <i>102 126 447</i>	35 043 647 <i>31 039 684</i>	874 945 498 <i>684 243 979</i>	20 280 543 <i>18 596 128</i>
13134	2 336 540 <i>436 248</i>	7 902 398 <i>5 696 883</i>	3 886 304 <i>374 981</i>	8 433 443 <i>7 079 548</i>	107
131	277 209 121 <i>242 021 632</i>	624 002 276 <i>516 047 741</i>	114 852 325 <i>43 249 757</i>	2 483 461 664 <i>2 055 636 778</i>	141 501 721 <i>134 951 080</i>
13911	2 063 779 <i>971 642</i>	17 668 799 <i>2 953 828</i>	74 182 <i>72 284</i>	61 856 296 <i>51 931 799</i>	1 049 377 <i>493 545</i>
13912	1 556 947 <i>973 789</i>	319 294 <i>193 609</i>	1 855	1 880 190 <i>1 758 069</i>	
13921	3 250 715 <i>2 465 134</i>	137 969 101 <i>137 246 227</i>	178 781 <i>96 868</i>	92 017 805 <i>90 196 975</i>	3 324 266 <i>3 324 266</i>
13922	1 827 215 <i>401 839</i>	524 351 <i>15 265</i>	275 151	33 900	
13923	951 101 <i>811 034</i>	1 618 836 <i>1 252 610</i>			
13924	71 453 <i>4 215</i>	214 403 <i>103 990</i>	31 837 <i>13 907</i>	481 096 <i>436 251</i>	
13929	998 608 <i>587 920</i>	10 176 104 <i>9 682 917</i>	94 638 <i>63 976</i>	13 887 <i>12 495</i>	
13930	17 494 215 <i>16 699 489</i>	17 946 768 <i>12 956 502</i>		3 508 466 <i>3 054 488</i>	
13941	945 493 <i>439 280</i>	3 206 430 <i>208 357</i>	478 182 <i>466 730</i>	158 994	
13942	2 560 070 <i>457 735</i>	9 284 227 <i>7 811 564</i>	12 164		761 188 <i>761 188</i>
13991	2 813 414 <i>56 931</i>	14 289 170 <i>12 783 918</i>	24 307 <i>24 307</i>	762 156	
13992	3 678 717 <i>433 372</i>	3 649 714 <i>2 738 036</i>		322 089 <i>266 566</i>	
13993		2 709 923 <i>1 898 012</i>		859 878 <i>859 878</i>	
13995	*	*	*	*	*
13996	*	*	*	*	*
	*	*	*	*	*
13997	107 951	1 611 314 <i>504 210</i>		312	
13999	530 583 <i>115 609</i>	3 659 874 <i>1 276 497</i>		293 527 <i>279 533</i>	3 537 <i>3 537</i>
139	38 858 762 <i>24 426 490</i>	224 851 436 <i>191 628 670</i>	1 171 097 <i>738 072</i>	162 188 596 <i>148 796 054</i>	5 138 368 <i>4 582 536</i>

Catatan : angka yang tercetak miring: industri besar, yang tercetak tebal: total IBS, *: tidak dipublikasikan
 Note: number in italic denote large industry, number in bold denote total large and medium industry, *: not publication

Table 6.b Value of Fuel and Lubricants Used by Industrial Code, 2014

Value (000 Rp)						Kode Industri
Gas PGN	Gas bukan dari PGN	LPG	Bahan bakar lainnya	Pelumas	Jumlah	Industrial Code
<i>Public PGN</i>	<i>Gas from Others</i>	<i>LPG</i>	<i>Other fuels</i>	<i>Lubricant Oil</i>	<i>Total</i>	
(7)	(8)	(9)	(10)	(11)	(10)	(1)
16 547 606		30 324 350	65 552 494	25 299 969	1 193 322 754	13132
<i>15 435 292</i>		<i>23 120 847</i>	<i>18 047 148</i>	<i>21 529 575</i>	<i>842 446 767</i>	
21 420 223	8 287 444	21 199 766	62 495 619	40 277 109	1 225 542 595	13133
<i>18 073 204</i>	<i>7 256 983</i>	<i>17 831 517</i>	<i>59 163 709</i>	<i>28 283 423</i>	<i>986 190 144</i>	
55 424		8 625 022	6 208 734	297 987	37 745 959	13134
<i>11 458</i>		<i>1 327 496</i>	<i>1 783 835</i>	<i>35 994</i>	<i>16 746 443</i>	
240 215 474	15 574 773	117 358 119	334 800 249	211 073 832	4 560 049 554	131
<i>234 675 692</i>	<i>14 490 716</i>	<i>93 882 478</i>	<i>238 867 602</i>	<i>173 907 130</i>	<i>3 747 730 606</i>	
7 216 307		2 057 922	17 915 973	2 621 684	112 524 319	13911
<i>6 969 337</i>		<i>2 031 858</i>	<i>15 907 442</i>	<i>1 046 079</i>	<i>82 377 814</i>	
		25 041	80 704	334 438	4 198 469	13912
				<i>146 803</i>	<i>3 072 270</i>	
29 178 807	1 157 924	1 403 269	2 008 118	1 409 235	271 898 021	13921
<i>29 044 595</i>	<i>265 212</i>	<i>1 085 836</i>	<i>773 737</i>	<i>1 072 059</i>	<i>265 570 909</i>	
		4 373	676 988	799 675	4 141 653	13922
				<i>200 924</i>	<i>618 028</i>	
185 440		240	37 332	813 511	3 606 460	13923
			<i>37 332</i>	<i>777 781</i>	<i>2 878 757</i>	
102 328		34 743		112 017	1 047 877	13924
				<i>35 954</i>	<i>594 317</i>	
		6 310	639 367	315 566	12 244 480	13929
		<i>2 544</i>	<i>146 448</i>	<i>173 260</i>	<i>10 669 560</i>	
26 791 479		13 160 855	553 936	1 434 812	80 890 531	13930
<i>22 795 659</i>		<i>12 627 792</i>	<i>255 152</i>	<i>1 202 910</i>	<i>69 591 992</i>	
106 642		224 879	10 629	469 866	5 601 115	13941
		<i>194 566</i>		<i>26 521</i>	<i>1 335 454</i>	
12 954 305	17 908	9 768	2 014	674 813	26 276 457	13942
<i>12 954 305</i>	<i>17 908</i>	<i>1 848</i>		<i>555 679</i>	<i>22 560 227</i>	
		120 994	330 715	732 267	19 073 023	13991
		<i>11 849</i>	<i>328 991</i>	<i>46 816</i>	<i>13 252 812</i>	
8 635 462		17 540	1 866 883	1 989 256	20 159 661	13992
<i>7 898 162</i>		<i>14 780</i>	<i>1 572 817</i>	<i>932 555</i>	<i>13 856 288</i>	
15 614 615		2 827 510	24 231	708 763	22 744 920	13993
<i>10 760 330</i>		<i>221 430</i>	<i>24 231</i>	<i>190 465</i>	<i>13 954 346</i>	
*	*	*	*	*	*	13995
*	*	*	*	*	*	13996
*	*	*	*	*	*	
				125 376	1 844 953	13997
				<i>41 040</i>	<i>545 250</i>	
108 864		167 812	595 897	223 062	5 583 156	13999
<i>108 864</i>		<i>127 800</i>		<i>103 192</i>	<i>2 015 032</i>	
100 894 249	1 175 832	20 061 256	24 742 787	12 787 323	591 869 706	139
<i>90 531 252</i>	<i>283 120</i>	<i>16 320 303</i>	<i>19 046 150</i>	<i>6 573 523</i>	<i>502 926 170</i>	

Catatan : angka yang tercetak miring: industri besar, yang tercetak tebal: total IBS, *: tidak dipublikasikan
 Note: number in italic denote large industry, number in bold denote total large and medium industry, *: not publication

Tabel 6.b Nilai Pemakaian Bahan Bakar dan Pelumas menurut Kode Industri, 2014

Kode Industri <i>Industrial Code</i>	Nilai -				
	Bensin <i>Benzene</i>	Minyak Solar <i>Diesel Fuel</i>	Minyak Tanah <i>Kerosene</i>	Batubara <i>Coal</i>	Briket batubara <i>Coal Briquettes</i>
(1)	(2)	(3)	(4)	(5)	(6)
13	316 067 883	848 853 712	116 023 422	2 645 650 260	146 640 089
	<i>266 448 122</i>	<i>707 676 411</i>	<i>43 987 829</i>	<i>2 204 432 832</i>	<i>139 533 616</i>
14111	361 523 710	707 509 648	12 392 477	86 185 044	2 680 766
	<i>304 352 959</i>	<i>638 683 731</i>	<i>9 125 639</i>	<i>81 950 023</i>	<i>2 634 310</i>
14112	1 163 856	21 151 648	42 212		
	<i>436 172</i>	<i>1 923 870</i>	<i>24 516</i>		
14120	92 878	17 166			
	*	*	*	*	*
14131	13 555 902	95 551 274	5 737 352	9 501 585	628 109
	<i>9 022 191</i>	<i>92 041 800</i>	<i>5 698 768</i>	<i>8 805 233</i>	<i>390 639</i>
14132	831 118	1 043 742	312 520		
	<i>782 323</i>	<i>1 033 992</i>	<i>307 219</i>		
141	377 167 464	825 273 478	18 484 561	95 686 629	3 308 875
	<i>314 593 782</i>	<i>733 683 503</i>	<i>15 156 142</i>	<i>90 755 256</i>	<i>3 024 949</i>
14200	*	*	*	*	*
142	*	*	*	*	*
14301	17 087 988	46 443 881	387 279	7 967 773	
	<i>14 106 712</i>	<i>43 343 348</i>	<i>369 388</i>	<i>7 920 792</i>	
14302	1 800 111	239 814	827		
	<i>39 977</i>	<i>3 960</i>			
14303	1 347 242	3 176 077	66	2 738 933	
	<i>1 267 887</i>	<i>3 018 897</i>		<i>2 709 822</i>	
143	20 235 341	49 859 772	388 172	10 706 706	
	<i>15 414 576</i>	<i>46 366 205</i>	<i>369 388</i>	<i>10 630 614</i>	
14	397 402 805	875 133 250	18 872 733	106 393 335	3 308 875
	<i>330 008 358</i>	<i>780 049 708</i>	<i>15 525 530</i>	<i>101 385 870</i>	<i>3 024 949</i>
15111	2 176 230	665 490	963 626		
15112	3 823 192	40 535 279	2 890 593	69 625 462	6 375
	<i>1 556 092</i>	<i>28 040 602</i>	<i>398 922</i>	<i>69 005 254</i>	
15114	48 972	22 575		536	
	<i>35 100</i>	<i>11 375</i>		<i>536</i>	
15121	6 749 731	13 903 411	721 986		
	<i>4 048 223</i>	<i>12 190 806</i>	<i>621 351</i>		
15122	713 269	91 463			
	*	*	*	*	*
15129	94 385	79 343			
	*	*	*	*	*
151	13 605 779	55 297 561	4 576 205	69 625 998	6 375
	<i>5 789 207</i>	<i>40 264 783</i>	<i>1 020 273</i>	<i>69 005 790</i>	
15201	18 881 620	25 330 529	513 867	13 979 245	1 496 298
	<i>13 253 484</i>	<i>18 511 005</i>	<i>305 186</i>	<i>13 900 295</i>	<i>1 491 561</i>
15202	2 496 725	18 110 221	6 751	1 697 199	
	<i>1 884 920</i>	<i>17 298 773</i>	<i>512</i>	<i>1 697 199</i>	

Catatan : angka yang tercetak miring: industri besar, yang tercetak tebal: total IBS, *: tidak dipublikasikan
 Note: number in italic denote large industry, number in bold denote total large and medium industry, *: not publication

Table 6.b Value of Fuel and Lubricants Used by Industrial Code, 2014

Value (000 Rp)						Kode Industri
Gas PGN	Gas bukan dari PGN	LPG	Bahan bakar lainnya	Pelumas	Jumlah	Industrial Code
<i>Public PGN</i>	<i>Gas from Others</i>	<i>LPG</i>	<i>Other fuels</i>	<i>Lubricant Oil</i>	<i>Total</i>	
(7)	(8)	(9)	(10)	(11)	(10)	(1)
341 109 723	16 750 605	137 419 375	359 543 036	223 861 155	5 151 919 260	13
325 206 944	14 773 836	110 202 781	257 913 752	180 480 653	4 250 656 776	
19 386 313	9 404 980	26 666 213	65 778 500	35 219 171	1 326 746 822	14111
18 022 232	4 726 453	17 395 314	63 450 465	20 785 072	1 161 126 198	
		179 745	59 478 278	511 662	82 527 401	14112
		179 745	59 478 278	130 090	62 172 671	
		186 457		5 814	302 315	14120
*	*	*	*	*	*	
736 128		1 427 323	87 294 340	3 931 762	218 363 775	14131
686 621		675 106	87 157 707	2 908 416	207 386 481	
975		522 400	192 168	152 027	3 054 950	14132
975		522 400	192 168	125 484	2 964 561	
20 123 416	9 404 980	28 982 138	212 743 286	39 820 436	1 630 995 263	141
18 709 828	4 726 453	18 772 565	210 278 618	23 949 062	1 433 650 158	
*	*	*	*	*	*	14200
*	*	*	*	*	*	142
1 547 809		1 302 739	2 811 057	6 728 280	84 276 806	14301
1 526 648		267 838	2 739 873	6 165 961	76 440 560	
		62 287	20 000	1 051 370	3 174 409	14302
				549 203	593 140	
699 732		763 671	2 892	350 937	9 079 550	14303
540 000		6 034		314 779	7 857 419	
2 247 541		2 128 697	2 833 949	8 130 587	96 530 765	143
2 066 648		273 872	2 739 873	7 029 943	84 891 119	
22 370 957	9 404 980	31 110 835	215 577 235	47 951 023	1 727 526 028	14
20 776 476	4 726 453	19 046 437	213 018 491	30 979 005	1 518 541 277	
		11 846	36 125	86 847	3 940 164	15111
694 064		552 216	4 395 103	3 620 412	126 142 696	15112
647 925		65 187	4 163 675	2 103 137	105 980 794	
3 544 822		6 282		2 500 350	6 123 537	15114
3 544 822		2 250		2 498 130	6 092 213	
20 929		880 119	29 442	52 081 954	74 387 572	15121
6 612		823 908	27 591	51 786 289	69 504 780	
				7 144	811 876	15122
*	*	*	*	*	*	
		1 363		482 147	657 238	15129
*	*	*	*	*	*	
4 259 815		1 451 826	4 460 670	58 778 854	212 063 083	151
4 199 359		891 345	4 191 266	56 851 506	182 213 529	
14 581 162	23 645	1 884 146	3 953 088	8 574 146	89 217 746	15201
14 378 481	18 775	1 249 193	3 670 437	6 857 410	73 635 827	
14 998 884	1 163	1 778 484	15 086 714	3 333 880	57 510 021	15202
14 989 399		1 751 600	15 086 714	3 284 730	55 993 847	

Catatan : angka yang tercetak miring: industri besar, yang tercetak tebal: total IBS, *: tidak dipublikasikan
 Note: number in italic denote large industry, number in bold denote total large and medium industry, *: not publication

Tabel 6.b Nilai Pemakaian Bahan Bakar dan Pelumas menurut Kode Industri, 2014

Kode Industri <i>Industrial Code</i>	Nilai -				
	Bensin <i>Benzene</i>	Minyak Solar <i>Diesel Fuel</i>	Minyak Tanah <i>Kerosene</i>	Batubara <i>Coal</i>	Briket batubara <i>Coal Briquettes</i>
(1)	(2)	(3)	(4)	(5)	(6)
15203	259 469 <i>179 475</i>	7 121 390 <i>5 445 195</i>	397 596 <i>205 708</i>	9 655	
15209	348 663 <i>159 516</i>	1 821 799 <i>1 569 782</i>	10 543 <i>10 125</i>	226 330 <i>226 330</i>	
152	21 986 477 <i>15 477 395</i>	52 383 939 <i>42 824 755</i>	928 757 <i>521 531</i>	15 912 429 <i>15 823 824</i>	1 496 298 <i>1 491 561</i>
15	35 592 256 <i>21 266 602</i>	107 681 500 <i>83 089 538</i>	5 504 962 <i>1 541 804</i>	85 538 427 <i>84 829 614</i>	1 502 673 <i>1 491 561</i>
16101	8 920 617 <i>3 871 894</i>	136 795 456 <i>83 196 738</i>	1 643 050 <i>1 468 881</i>	18 304	475 484 <i>474 399</i>
16102	87 383 <i>12 132</i>	5 759 829 <i>3 735 554</i>	1 141		
16103	56 810	373 647	140 600		
16104	688 431 *	1 475 104 *	806 755 *	*	*
161	9 753 241 <i>3 932 692</i>	144 404 036 <i>87 329 348</i>	2 591 546 <i>1 854 247</i>	18 304	475 484 <i>474 399</i>
16211	7 461 319 <i>7 236 032</i>	284 906 868 <i>259 834 302</i>	2 827 742 <i>2 826 722</i>	79 869 134 <i>79 635 890</i>	
16212	6 586 465 <i>6 196 073</i>	134 403 867 <i>133 200 302</i>	973 188 <i>967 312</i>	64 183 858 <i>64 025 347</i>	
16213	2 412 036 <i>2 069 350</i>	57 263 026 <i>55 752 366</i>	39 817	50 003 541 <i>50 003 541</i>	
16214	2 164 318 <i>524 719</i>	27 717 726 <i>22 400 414</i>	497 546 <i>7 500</i>	188 632 <i>188 632</i>	
16221	19 125 199 <i>15 168 712</i>	88 178 109 <i>75 276 578</i>	390 233 <i>212 628</i>	77 199	
16222	152 139 <i>126 946</i>	1 431 604 <i>1 060 653</i>			
16230	3 820 138 <i>3 789 708</i>	4 791 461 <i>2 138 780</i>	96 <i>96</i>		
16291	1 218 284 <i>80 990</i>	2 198 835 <i>1 619 053</i>	37 816		
16292	947 683 *	246 162 *	14 513 *	*	7 200 *
16293	1 378 261 <i>741 262</i>	1 849 439 <i>1 397 944</i>	23 250 <i>840</i>		
16294	336 520 <i>241 848</i>	3 403 819 <i>3 274 085</i>			
16295	180 899 <i>6 168</i>	12 535 488 <i>12 297 882</i>	14 643 <i>123</i>		
16299	894 163 <i>84 573</i>	4 229 179 <i>2 371 417</i>	51 298 <i>48 276</i>		

Catatan : angka yang tercetak miring: industri besar, yang tercetak tebal: total IBS, *: tidak dipublikasikan
 Note: number in italic denote large industry, number in bold denote total large and medium industry, *: not publication

Table 6.b Value of Fuel and Lubricants Used by Industrial Code, 2014

Value (000 Rp)						Kode Industri
Gas PGN	Gas bukan dari PGN	LPG	Bahan bakar lainnya	Pelumas	Jumlah	Industrial Code
Public PGN	Gas from Others	LPG	Other fuels	Lubricant Oil	Total	
(7)	(8)	(9)	(10)	(11)	(10)	(1)
7 589		376 701	307 091	856 794	9 336 285	15203
		<i>372 767</i>	<i>300 000</i>	<i>819 220</i>	<i>7 322 365</i>	
		242 282	18 858	141 630	2 810 105	15209
		<i>14 835</i>	<i>155</i>	<i>68 562</i>	<i>2 049 305</i>	
29 587 635	24 808	4 281 613	19 365 751	12 906 450	158 874 157	152
<i>29 367 880</i>	<i>18 775</i>	<i>3 388 395</i>	<i>19 057 306</i>	<i>11 029 922</i>	<i>139 001 344</i>	
33 847 450	24 808	5 733 439	23 826 421	71 685 304	370 937 240	15
<i>33 567 239</i>	<i>18 775</i>	<i>4 279 740</i>	<i>23 248 572</i>	<i>67 881 428</i>	<i>321 214 873</i>	
3 020 776	3 331	72 262	1 340 339	14 481 029	166 770 648	16101
<i>445 221</i>	<i>3 331</i>	<i>22 536</i>	<i>263 735</i>	<i>9 054 295</i>	<i>98 801 030</i>	
19 041		10 587	89 900	549 326	6 517 207	16102
		<i>3 187</i>	<i>20 044</i>	<i>340 127</i>	<i>4 111 044</i>	
			4 050	88 703	663 810	16103
		158 280	97 986	203 955	3 430 511	16104
*	*	*	*	*	*	
3 039 817	3 331	241 129	1 532 275	15 323 013	177 382 176	161
<i>445 221</i>	<i>3 331</i>	<i>51 610</i>	<i>309 084</i>	<i>9 439 107</i>	<i>103 839 039</i>	
821 842	75 786 641	1 038 087	13 737 367	46 061 487	512 510 487	16211
<i>821 066</i>	<i>75 719 284</i>	<i>1 029 000</i>	<i>13 718 549</i>	<i>41 830 128</i>	<i>482 650 973</i>	
971	22 674	291 366	12 153 101	24 415 927	243 031 417	16212
		<i>290 332</i>	<i>11 711 662</i>	<i>24 158 073</i>	<i>240 549 101</i>	
	6 905	915 082	11 683 634	9 768 596	132 092 637	16213
	<i>5 800</i>	<i>912 210</i>	<i>11 667 275</i>	<i>9 502 104</i>	<i>129 912 646</i>	
		2 493 626	718 601	12 267 753	46 048 202	16214
		<i>256 907</i>	<i>492 316</i>	<i>10 981 799</i>	<i>34 852 287</i>	
17 524	7 558	337 098	1 355 357	13 981 473	123 469 750	16221
<i>375</i>	<i>695</i>	<i>135 802</i>	<i>91 193</i>	<i>11 907 897</i>	<i>102 793 880</i>	
		1 200		85 224	1 670 167	16222
				<i>40 716</i>	<i>1 228 315</i>	
		6 214	45	324 719	8 942 673	16230
		<i>120</i>		<i>95 751</i>	<i>6 024 455</i>	
802 273		324 300	9 074 988	403 623	14 060 119	16291
		<i>175 035</i>	<i>9 041 428</i>	<i>198 378</i>	<i>11 114 884</i>	
		32 730	19 704	203 958	1 471 950	16292
*	*	*	*	*	*	
		370 286	18 980	294 766	3 934 982	16293
		<i>57 455</i>		<i>151 922</i>	<i>2 349 423</i>	
		16 258	599 287	502 013	4 857 897	16294
			<i>217 377</i>	<i>455 988</i>	<i>4 189 298</i>	
				115 945	12 846 975	16295
				<i>424</i>	<i>12 304 597</i>	
		14 657	3 464	411 609	5 604 370	16299
		<i>8 601</i>		<i>211 303</i>	<i>2 724 170</i>	

Catatan : angka yang tercetak miring: industri besar, yang tercetak tebal: total IBS, *: tidak dipublikasikan
 Note: number in italic denote large industry, number in bold denote total large and medium industry, *: not publication

Tabel 6.b Nilai Pemakaian Bahan Bakar dan Pelumas menurut Kode Industri, 2014

Kode Industri	Nilai -				
<i>Industrial Code</i>	Bensin <i>Benzene</i>	Minyak Solar <i>Diesel Fuel</i>	Minyak Tanah <i>Kerosene</i>	Batubara <i>Coal</i>	Briket batubara <i>Coal Briquettes</i>
(1)	(2)	(3)	(4)	(5)	(6)
162	46 677 424	623 155 583	4 870 142	194 322 364	7 200
	<i>36 266 381</i>	<i>570 623 776</i>	<i>4 063 497</i>	<i>193 853 410</i>	
16	56 430 665	767 559 619	7 461 688	194 340 668	482 684
	<i>40 199 073</i>	<i>657 953 124</i>	<i>5 917 744</i>	<i>193 853 410</i>	<i>474 399</i>
17011	1 047 688	230 268 094	4 578 095	31 461 934	976
	<i>865 876</i>	<i>228 297 000</i>	<i>119 938</i>	<i>24 548 791</i>	
17012	10 181 503	50 105 876	84 490	76 620 755	
	<i>8 560 195</i>	<i>17 259 529</i>	<i>84 490</i>	<i>71 860 877</i>	
17013	*	*	*	*	*
	<i>*</i>	<i>*</i>	<i>*</i>	<i>*</i>	<i>*</i>
17014	275 900	4 187 395		3 041 355	
	<i>90 137</i>	<i>4 090 340</i>		<i>2 466 793</i>	
17019	14 044 235	349 385 650	39 556	8 208 235	135 682
	<i>12 352 193</i>	<i>348 104 188</i>	<i>11 730</i>	<i>7 014 874</i>	<i>135 682</i>
17021	1 799 568	60 882 727	478	1 222 883 735	3 215 954
	<i>38 135</i>	<i>57 535 379</i>	<i>478</i>	<i>1 213 807 826</i>	<i>3 013 986</i>
17022	45 501 866	115 995 508	1 484 273	82 902 045	5 871 350
	<i>39 069 922</i>	<i>100 835 317</i>	<i>1 403 510</i>	<i>79 382 723</i>	<i>5 715 051</i>
17091	344 205	813 668 588	151 109	540 097 186	
	<i>240 101</i>	<i>812 836 842</i>	<i>150 994</i>	<i>537 387 797</i>	
17099	2 173 997	33 757 988	17 005	14 258 235	1 200
	<i>908 508</i>	<i>18 413 791</i>		<i>34 032</i>	
170	84 327 486	1 705 620 247	6 355 006	1 979 473 480	9 225 162
	<i>71 083 591</i>	<i>1 634 740 807</i>	<i>1 771 140</i>	<i>1 936 503 713</i>	<i>8 864 719</i>
17	84 327 486	1 705 620 247	6 355 006	1 979 473 480	9 225 162
	<i>71 083 591</i>	<i>1 634 740 807</i>	<i>1 771 140</i>	<i>1 936 503 713</i>	<i>8 864 719</i>
18111	115 073 488	110 547 927	3 656 127	14 675	
	<i>84 909 241</i>	<i>90 423 020</i>	<i>1 116 247</i>		
18112	223 790	19 465			
	<i>155 177</i>	<i>13 411</i>			
18120	5 461 314	4 610 820	127 811		
	<i>2 060 906</i>	<i>1 050 095</i>	<i>14 977</i>		
181	120 758 592	115 178 212	3 783 938	14 675	
	<i>87 125 324</i>	<i>91 486 526</i>	<i>1 131 224</i>		
18201	438 659	183 971			
	<i>*</i>	<i>*</i>	<i>*</i>	<i>*</i>	<i>*</i>
182	438 659	183 971			
	<i>*</i>	<i>*</i>	<i>*</i>	<i>*</i>	<i>*</i>
18	121 197 251	115 362 183	3 783 938	14 675	
	<i>87 548 033</i>	<i>91 647 900</i>	<i>1 131 224</i>		
19100	192 044	1 693 444	1 337		
	<i>*</i>	<i>*</i>	<i>*</i>	<i>*</i>	<i>*</i>
191	192 044	1 693 444	1 337		
	<i>*</i>	<i>*</i>	<i>*</i>	<i>*</i>	<i>*</i>

Catatan : angka yang tercetak miring: industri besar, yang tercetak tebal: total IBS, *: tidak dipublikasikan
 Note: number in italic denote large industry, number in bold denote total large and medium industry, *: not publication

Table 6.b Value of Fuel and Lubricants Used by Industrial Code, 2014

Value (000 Rp)						Kode Industri
Gas PGN	Gas bukan dari PGN	LPG	Bahan bakar lainnya	Pelumas	Jumlah	Industrial Code
<i>Public PGN</i>	<i>Gas from Others</i>	<i>LPG</i>	<i>Other fuels</i>	<i>Lubricant Oil</i>	<i>Total</i>	
(7)	(8)	(9)	(10)	(11)	(10)	(1)
1 642 610	75 823 778	5 840 904	49 364 528	108 837 093	1 110 541 626	162
<i>821 441</i>	<i>75 725 779</i>	<i>2 865 462</i>	<i>46 939 800</i>	<i>99 534 483</i>	<i>1 030 694 029</i>	
4 682 427	75 827 109	6 082 033	50 896 803	124 160 106	1 287 923 802	16
<i>1 266 662</i>	<i>75 729 110</i>	<i>2 917 072</i>	<i>47 248 884</i>	<i>108 973 590</i>	<i>1 134 533 068</i>	
79 973 956	4 442 114	143 160	5 599 564	11 838 473	369 354 054	17011
<i>73 024 016</i>		<i>137 700</i>	<i>5 128 726</i>	<i>11 413 932</i>	<i>343 535 979</i>	
22 954 369		9 309	2 307 438 579	11 253 915	2 478 648 796	17012
<i>22 954 369</i>		<i>7 065</i>	<i>2 304 938 614</i>	<i>6 057 851</i>	<i>2 431 722 990</i>	
*	*	*	*	*	*	17013
*	*	*	*	*	*	
			214 850	3 008 856	10 728 356	17014
			<i>214 850</i>	<i>2 995 567</i>	<i>9 857 687</i>	
22 582 643	36 765 952	83 389	5 224 785	8 388 370	444 858 497	17019
<i>16 253 404</i>	<i>36 765 952</i>	<i>66 748</i>	<i>5 161 073</i>	<i>7 929 847</i>	<i>433 795 691</i>	
1 753 997		333 568	53 640 704	25 067 640	1 369 578 371	17021
<i>1 610 169</i>		<i>79 127</i>	<i>52 685 719</i>	<i>24 618 739</i>	<i>1 353 389 558</i>	
43 710 627	781 200	6 264 123	11 814 469	19 929 749	334 255 210	17022
<i>41 868 298</i>	<i>764 553</i>	<i>5 650 299</i>	<i>11 280 652</i>	<i>17 896 183</i>	<i>303 866 508</i>	
117 570 340	253 816	4 916	3 648 235	353 941	1 476 092 336	17091
<i>113 485 871</i>			<i>3 560 898</i>	<i>234 181</i>	<i>1 467 896 684</i>	
5 684 968	739 884	344 503	4 392 496	8 009 278	69 379 554	17099
<i>5 679 960</i>		<i>324 000</i>		<i>1 146 282</i>	<i>26 506 573</i>	
294 230 900	42 982 966	7 227 819	2 391 973 682	91 562 771	6 612 979 519	170
<i>274 876 087</i>	<i>37 530 505</i>	<i>6 309 790</i>	<i>2 382 970 532</i>	<i>76 005 131</i>	<i>6 430 656 015</i>	
294 230 900	42 982 966	7 227 819	2 391 973 682	91 562 771	6 612 979 519	17
<i>274 876 087</i>	<i>37 530 505</i>	<i>6 309 790</i>	<i>2 382 970 532</i>	<i>76 005 131</i>	<i>6 430 656 015</i>	
1 156 973	3 200	34 695 396	18 028 012	22 227 446	305 403 244	18111
<i>1 091 397</i>	<i>820</i>	<i>1 046 294</i>	<i>17 003 602</i>	<i>15 025 297</i>	<i>210 615 918</i>	
		2 351	3 433 109	224	3 678 939	18112
		<i>2 351</i>	<i>2 609 291</i>		<i>2 780 230</i>	
4 492 295		1 263 257	206 442	1 587 762	17 749 701	18120
<i>3 847 215</i>		<i>999 950</i>	<i>34 701</i>	<i>214 791</i>	<i>8 222 635</i>	
5 649 268	3 200	35 961 004	21 667 563	23 815 432	326 831 884	181
<i>4 938 612</i>	<i>820</i>	<i>2 048 595</i>	<i>19 647 594</i>	<i>15 240 088</i>	<i>221 618 783</i>	
				246 911	869 541	18201
*	*	*	*	*	*	
				246 911	869 541	182
*	*	*	*	*	*	
5 649 268	3 200	35 961 004	21 667 563	24 062 343	327 701 425	18
<i>4 938 612</i>	<i>820</i>	<i>2 048 595</i>	<i>19 647 594</i>	<i>15 481 823</i>	<i>222 444 601</i>	
		600	5 273	200 731	2 093 429	19100
*	*	*	*	*	*	
		600	5 273	200 731	2 093 429	191
*	*	*	*	*	*	

Catatan : angka yang tercetak miring: industri besar, yang tercetak tebal: total IBS, *: tidak dipublikasikan
 Note: number in italic denote large industry, number in bold denote total large and medium industry, *: not publication

Tabel 6.b Nilai Pemakaian Bahan Bakar dan Pelumas menurut Kode Industri, 2014

Kode Industri <i>Industrial Code</i>	Nilai -				
	Bensin <i>Benzene</i>	Minyak Solar <i>Diesel Fuel</i>	Minyak Tanah <i>Kerosene</i>	Batubara <i>Coal</i>	Briket batubara <i>Coal Briquettes</i>
(1)	(2)	(3)	(4)	(5)	(6)
19211	78 792	38 962 516	5 164 681	1 692 355	
		<i>6 138 423</i>	<i>174 064</i>	<i>804 373</i>	
19212	446 133	249 900 354	27 911		
	*	*	*	*	*
19213	2 229 690	2 325 354	2 344 461		
	<i>1 023 486</i>	<i>219 924</i>			
19291	1 810 323	57 665 746	1 440 703	2 918 332	
	<i>487 514</i>	<i>5 836 038</i>	<i>233 829</i>	<i>1 601 778</i>	
19292	56 330	591 652			
	*	*	*	*	*
192	4 621 268	349 445 622	8 977 756	4 610 687	
	<i>1 511 000</i>	<i>243 591 446</i>	<i>407 893</i>	<i>2 406 151</i>	
19	4 813 312	351 139 066	8 979 093	4 610 687	
	<i>1 588 372</i>	<i>243 848 988</i>	<i>407 893</i>	<i>2 406 151</i>	
20111	18 203 794	13 507 804		26 867 811	2 880 757
	<i>18 175 095</i>	<i>11 820 296</i>		<i>25 951 661</i>	<i>2 880 396</i>
20112	7 222 872	51 362 896	24 000	30 403 123	3 835 268
	<i>5 878 567</i>	<i>37 536 226</i>	<i>24 000</i>	<i>30 403 123</i>	<i>3 835 268</i>
20113	867 055	4 357 340			
	<i>867 055</i>	<i>4 346 063</i>			
20114	6 662 201	7 275 442		55 348	
	<i>5 725 714</i>	<i>3 745 110</i>		<i>18 446</i>	
20115	20 901 797	17 424 160	1 163 512	8 109 830	
		<i>1 435 897</i>	<i>10 000</i>	<i>3 907 899</i>	
20116	68 961 010	1 125 307 573		85 316 563	
	<i>68 757 650</i>	<i>1 104 845 302</i>		<i>84 625 269</i>	
20117	106 470 129	29 719 741		402 539 999	
		<i>9 048 336</i>		<i>402 539 999</i>	
20118	21 203 817	455 554 366	361 325	108 126 929	38 839 750
	<i>20 238 432</i>	<i>443 007 815</i>	<i>333 032</i>	<i>96 642 658</i>	<i>34 004 000</i>
20119	116 651 623	1 980 569 961	49 731	188 262 415	24 971 843
	<i>116 214 769</i>	<i>1 975 054 455</i>		<i>157 509 035</i>	<i>23 478 681</i>
20121	11 764 863	29 714 464		31 318 350	1 914 973
	<i>10 718 099</i>	<i>792 000</i>			
20122	2 953 595	13 646 777		8 426 195	
	<i>2 718 569</i>	<i>10 924 615</i>		<i>8 426 195</i>	
20123	118 256	26 605 697		143 916 401	
	<i>118 256</i>	<i>26 401 916</i>		<i>143 836 871</i>	
20124	10 245	99 287 308		55 368 491	
		<i>99 269 858</i>		<i>54 759 741</i>	
20125	*	*	*	*	*
	*	*	*	*	*
20129	2 502 453	2 724 145		16 266 062	1 586 160
	<i>220 165</i>	<i>1 572 861</i>		<i>1 087 348</i>	

Catatan : angka yang tercetak miring: industri besar, yang tercetak tebal: total IBS, *: tidak dipublikasikan
 Note: number in italic denote large industry, number in bold denote total large and medium industry, *: not publication

Table 6.b Value of Fuel and Lubricants Used by Industrial Code, 2014

Value (000 Rp)						Kode Industri
Gas PGN	Gas bukan dari PGN	LPG	Bahan bakar lainnya	Pelumas	Jumlah	Industrial Code
Public PGN	Gas from Others	LPG	Other fuels	Lubricant Oil	Total	
(7)	(8)	(9)	(10)	(11)	(10)	(1)
106 713		186 884	4 463 812	947 216	51 602 969	19211
		30 725	3 132 313	402 311	10 682 209	
		14 725	503 072	3 811 567	254 703 762	19212
*	*	*	*	*	*	
		2 436	1 796 770	754 448	9 453 159	19213
				669 640	1 913 050	
		330 592	16 415 554	3 921 362	84 502 612	19291
			2 913 041	532 854	11 605 054	
		63 885	31 500	108 909	852 276	19292
*	*	*	*	*	*	
106 713		598 522	23 210 708	9 543 502	401 114 778	192
		93 725	6 045 354	3 414 375	257 469 944	
106 713	600	603 795	23 210 708	9 744 233	403 208 207	19
		95 632	6 045 354	3 586 043	257 978 433	
409 131	128 613 790	21 325	27 774 596	152 930	218 431 938	20111
	123 000 000	7 410	1 515 585	50 528	183 400 971	
2 416 908		41 235	1 470 007	3 893 776	100 670 085	20112
318 305		23 228	1 470 006	3 218 966	82 707 689	
4 137 248		524	14 679	248 550	9 625 396	20113
4 137 248		524	14 679	244 079	9 609 648	
14 034 460		68 912	3 044 726	629 754	31 770 843	20114
11 552 318		8 996	280 267	328 370	21 659 221	
16 620 636		6 031 915	18 914 344	1 423 037	90 589 231	20115
15 459 070		29 250	500 000	907 514	22 249 630	
62 079 472		4 570 258	24 589 263	27 926 534	1 398 750 673	20116
58 189 357			24 500 327	26 381 025	1 367 298 930	
44 713 559	421 891 958	52 368 420	1 862 118 625	1 375 807	2 921 198 238	20117
25 000 000	421 891 958	52 368 420	1 862 118 625	145 295	2 773 112 633	
17 161 742	982	16 725 952	527 114 044	20 980 946	1 206 069 853	20118
7 049 359		16 704 749	525 228 482	20 162 654	1 163 371 181	
105 636 989	1 285 288	9 171 576	109 521 853	3 148 714	2 539 269 993	20119
95 634 668		780 715	106 694 707	2 446 973	2 477 814 003	
	998 596	1 294 771	7 720 592	6 937 611	91 664 220	20121
		373 699	339 723	232 858	12 456 379	
1 948 963	94 272 752	95 000	1 480 359	3 885 372	126 709 013	20122
1 901 811	94 272 752	95 000	221 771	2 918 827	121 479 540	
	1 608 699 787	1 621 659	31 119 443	11 763 165	1 823 844 408	20123
	1 608 699 787	1 621 659	31 119 443	11 756 155	1 823 554 087	
	86 000	408	4 419 837	30 543 515	189 715 804	20124
			4 077 711	30 527 650	188 634 960	
*	*	*	*	*	*	20125
*	*	*	*	*	*	
		44 983	86 012	7 165 846	30 375 661	20129
				29 128	2 909 502	

Catatan : angka yang tercetak miring: industri besar, yang tercetak tebal: total IBS, *: tidak dipublikasikan
 Note: number in italic denote large industry, number in bold denote total large and medium industry, *: not publication

Tabel 6.b Nilai Pemakaian Bahan Bakar dan Pelumas menurut Kode Industri, 2014

Kode Industri <i>Industrial Code</i>	Nilai -				
	Bensin <i>Benzene</i>	Minyak Solar <i>Diesel Fuel</i>	Minyak Tanah <i>Kerosene</i>	Batubara <i>Coal</i>	Briket batubara <i>Coal Briquettes</i>
(1)	(2)	(3)	(4)	(5)	(6)
20131	18 180 683 <i>11 831 588</i>	85 530 511 <i>34 436 834</i>	2 960 456	16 205 495 <i>9 840 727</i>	
20132	217 051 <i>206 302</i>	2 514 640 <i>1 398 924</i>		1 308 776 <i>900 947</i>	384 086
201	402 891 444 <i>261 670 261</i>	3 945 102 825 <i>3 765 636 508</i>	4 559 024 <i>367 032</i>	1 122 491 788 <i>1 020 449 919</i>	74 412 837 <i>64 198 345</i>
20211	1 963 304 <i>1 809 521</i>	10 849 784 <i>9 785 685</i>	316 383 <i>316 383</i>	4 648 907 <i>4 584 585</i>	
20212	2 358 879 <i>1 625 237</i>	83 967 167 <i>78 383 471</i>	2 657 511 <i>2 345 784</i>	56 485 869 <i>56 195 346</i>	
20214	*	*	*	*	*
20221	22 354 288 <i>16 985 768</i>	37 558 969 <i>22 289 739</i>	1 735 985 <i>320 129</i>	18 993 <i>4 244</i>	
20222		1 485 873			
20223	400 <i>*</i>	288 720 <i>*</i>	314 637 <i>*</i>		48 000 <i>*</i>
20231	3 716 173 <i>3 127 494</i>	229 239 134 <i>221 467 561</i>	19 568 136 <i>19 518 060</i>	11 755 134 <i>10 306 716</i>	
20232	15 508 888 <i>6 674 852</i>	29 801 290 <i>21 560 245</i>	1 178 003 <i>2 503</i>	201 749 <i>107 696</i>	18 000
20291	2 779 520 <i>1 883 467</i>	50 468 224 <i>33 575 829</i>	1 730 050 <i>1 493 130</i>	436 300 <i>19 669</i>	11 912 667 <i>10 329 350</i>
20292	51 179 <i>34 179</i>	33 211 <i>29 982</i>	8 928		
20293	236 120 207 <i>*</i>	6 723 180 <i>*</i>	<i>*</i>	<i>*</i>	<i>*</i>
20294	2 126 483 <i>1 081 184</i>	11 316 098 <i>7 652 515</i>	931 802 <i>903 571</i>	3 242 941 <i>790 857</i>	448 712
20295	1 973 277 <i>1 973 277</i>	4 307 464 <i>4 210 379</i>			
20299	9 481 569 <i>8 078 040</i>	97 270 897 <i>75 929 792</i>	78 293 841 <i>78 291 747</i>	62 851 291 <i>44 089 002</i>	
202	298 467 879 <i>43 273 019</i>	563 346 144 <i>479 617 323</i>	106 735 276 <i>103 505 944</i>	139 645 713 <i>116 098 115</i>	12 427 379 <i>10 329 350</i>
20301	1 041 467 <i>453 056</i>	3 231 636 <i>955 029</i>		337 710	
20302	305 234 <i>305 234</i>	17 665 175 <i>6 199 953</i>	20 559	117 470 883 <i>115 057 233</i>	
203	1 346 701 <i>758 290</i>	20 896 811 <i>7 154 982</i>	20 559	117 808 593 <i>115 057 233</i>	
20	702 706 024 <i>305 701 570</i>	4 529 345 780 <i>4 252 408 813</i>	111 314 859 <i>103 872 976</i>	1 379 946 094 <i>1 251 605 267</i>	86 840 216 <i>74 527 695</i>
21011	1 053 029 <i>973 074</i>	2 644 822 <i>2 513 509</i>	4 407 <i>4 407</i>		

Catatan : angka yang tercetak miring: industri besar, yang tercetak tebal: total IBS, *: tidak dipublikasikan
 Note: number in italic denote large industry, number in bold denote total large and medium industry, *: not publication

Table 6.b Value of Fuel and Lubricants Used by Industrial Code, 2014

Value (000 Rp)						Kode Industri
Gas PGN	Gas bukan dari PGN	LPG	Bahan bakar lainnya	Pelumas	Jumlah	Industrial Code
Public PGN	Gas from Others	LPG	Other fuels	Lubricant Oil	Total	
(7)	(8)	(9)	(10)	(11)	(10)	(1)
22 953 273	9 426 493	684 809	39 435 193	10 564 890	205 941 803	20131
<i>13 974 260</i>	<i>660</i>	<i>674 513</i>	<i>37 077 838</i>	<i>3 329 504</i>	<i>111 165 924</i>	
946 924	2 595	322 459	1 780 294	1 595 415	9 072 240	20132
<i>917 193</i>		<i>14 817</i>	<i>1 684 044</i>	<i>1 184 957</i>	<i>6 307 184</i>	
293 059 305	2 265 278 241	93 064 206	2 660 603 867	144 200 005	11 005 663 542	201
<i>234 133 589</i>	<i>2 247 865 157</i>	<i>72 702 980</i>	<i>2 596 843 208</i>	<i>115 828 626</i>	<i>10 379 695 625</i>	
8 122 780		33 238 164		127 202	59 266 524	20211
<i>6 848 041</i>		<i>33 238 164</i>		<i>119 916</i>	<i>56 702 295</i>	
17 157 848	115 656	1 057 982	125 631 079	1 764 047	291 196 038	20212
<i>15 909 491</i>	<i>113 131</i>	<i>36 942</i>	<i>124 108 162</i>	<i>1 632 560</i>	<i>280 350 124</i>	
*	*	*	*	*	*	20214
33 946		6 545 295	2 182 967	5 478 122	75 908 565	20221
<i>28 528</i>		<i>5 372 486</i>	<i>1 551 368</i>	<i>4 172 441</i>	<i>50 724 703</i>	
		18 124		44 795	1 548 792	20222
				7 626	659 383	20223
*	*	*	*	*	*	
121 608 590		1 057 406	3 304 788	5 233 801	395 483 162	20231
<i>119 736 354</i>		<i>89 575</i>	<i>1 612 542</i>	<i>3 563 459</i>	<i>379 421 761</i>	
84 322 458		11 235 566	7 158 554	3 447 474	152 871 982	20232
<i>84 240 815</i>		<i>10 641 260</i>	<i>4 454 133</i>	<i>2 365 866</i>	<i>130 047 370</i>	
9 111 165		775 394	927 350	2 235 494	80 376 164	20291
<i>8 415 870</i>		<i>179 302</i>	<i>334 766</i>	<i>1 112 124</i>	<i>57 343 507</i>	
				10 913	104 231	20292
				<i>9 488</i>	<i>73 649</i>	
			220	2 553 649	245 397 256	20293
*	*	*	*	*	*	
576 078	475 581	165 637	3 416 549	218 141	22 918 022	20294
		<i>52 488</i>	<i>1 001 010</i>	<i>129 000</i>	<i>11 610 625</i>	
30 076					6 310 817	20295
					<i>6 183 656</i>	
135 268 344	3 465	85 281 987	43 000 367	7 146 305	518 598 066	20299
<i>134 209 204</i>		<i>84 729 912</i>	<i>35 234 485</i>	<i>6 427 500</i>	<i>466 989 682</i>	
376 235 084	594 702	139 375 555	185 621 874	28 274 875	1 850 724 481	202
<i>369 388 303</i>	<i>113 131</i>	<i>134 340 129</i>	<i>168 296 466</i>	<i>19 550 933</i>	<i>1 444 512 713</i>	
159 626 633		10 916	18 213	325 233	164 591 808	20301
<i>133 059 341</i>			<i>180</i>	<i>5 111</i>	<i>134 472 717</i>	
50 220 781		40 085	76 418 325	927 793	263 068 835	20302
<i>50 220 781</i>			<i>71 585 937</i>	<i>632 710</i>	<i>244 001 848</i>	
209 847 414		51 001	76 436 538	1 253 026	427 660 643	203
<i>183 280 122</i>			<i>71 586 117</i>	<i>637 821</i>	<i>378 474 565</i>	
879 141 803	2 265 872 943	232 490 762	2 922 662 279	173 727 906	13 284 048 666	20
<i>786 802 014</i>	<i>2 247 978 288</i>	<i>207 043 109</i>	<i>2 836 725 791</i>	<i>136 017 380</i>	<i>12 202 682 903</i>	
807 219		97 449	41 611	99 816	4 748 353	21011
<i>73 022</i>		<i>40 320</i>		<i>55 569</i>	<i>3 659 901</i>	

Catatan : angka yang tercetak miring: industri besar, yang tercetak tebal: total IBS, *: tidak dipublikasikan
 Note: number in italic denote large industry, number in bold denote total large and medium industry, *: not publication

Tabel 6.b Nilai Pemakaian Bahan Bakar dan Pelumas menurut Kode Industri, 2014

Kode Industri <i>Industrial Code</i>	Nilai -				
	Bensin <i>Benzene</i>	Minyak Solar <i>Diesel Fuel</i>	Minyak Tanah <i>Kerosene</i>	Batubara <i>Coal</i>	Briket batubara <i>Coal Briquettes</i>
(1)	(2)	(3)	(4)	(5)	(6)
21012	23 629 675	134 938 317	1 248 529	2 584 141	
	<i>20 805 600</i>	<i>127 173 575</i>	<i>377 767</i>	<i>2 511 342</i>	
21021	81 154	2 517 128			
	*	*	*	*	*
21022	15 749 473	29 141 264	1 611 652	2 745 748	
	<i>10 092 018</i>	<i>17 956 052</i>	<i>1 234 080</i>	<i>2 521 431</i>	
210	40 513 331	169 241 531	2 864 588	5 329 889	
	<i>31 870 692</i>	<i>148 946 594</i>	<i>1 616 254</i>	<i>5 032 773</i>	
21	40 513 331	169 241 531	2 864 588	5 329 889	
	<i>31 870 692</i>	<i>148 946 594</i>	<i>1 616 254</i>	<i>5 032 773</i>	
22111	23 937 795	113 783 122	225 409	143 658 302	
	<i>22 691 883</i>	<i>96 581 816</i>	<i>209 137</i>	<i>136 084 497</i>	
22112	728 293	4 387 765	1 134	286 764	
	<i>406 389</i>	<i>771 380</i>		<i>18 000</i>	
22121	5 129 606	112 553 327	3 555 805	50 783	2 196
	<i>4 913 610</i>	<i>74 314 203</i>	<i>2 722 678</i>	<i>50 783</i>	
22122	3 573 319	4 889 681 249	147 895 012	670 491	
	<i>2 074 524</i>	<i>4 873 200 277</i>	<i>147 853 382</i>	<i>670 491</i>	
22123	8 699 786	812 481 243	12 299 404	22 731 407	17 904
	<i>5 867 192</i>	<i>757 519 661</i>	<i>11 905 125</i>	<i>22 369 443</i>	<i>3 519</i>
22191	402 264	11 683 277	9 025	5 825 857	
	<i>142 301</i>	<i>10 730 086</i>	<i>255</i>	<i>5 704 431</i>	
22192	2 125 590	30 800 776	997 725	392 149	
	<i>1 652 140</i>	<i>28 168 042</i>	<i>790 388</i>	<i>392 149</i>	
22199	2 439 540	15 218 372	437 957	452 429	52 200
	<i>1 605 329</i>	<i>7 035 992</i>	<i>195</i>		
221	47 036 193	5 990 589 131	165 421 471	174 068 182	72 300
	<i>39 353 368</i>	<i>5 848 321 457</i>	<i>163 481 160</i>	<i>165 289 794</i>	<i>3 519</i>
22210	1 037 009	4 281 740	1 260		
	<i>967 717</i>	<i>3 537 599</i>			
22220	21 217 044	95 166 928	464 518	4 536 393	692 826
	<i>15 349 340</i>	<i>69 618 550</i>	<i>163 124</i>	<i>4 514 044</i>	<i>690 560</i>
22230	6 378 093	40 849 273			
	<i>1 269 155</i>	<i>33 409 379</i>			
22291	10 789 301	60 019 296	53 821	38 289 302	
	<i>6 971 736</i>	<i>56 475 051</i>	<i>20 464</i>	<i>33 189 324</i>	
22292	8 188 120	16 176 752	818 358	361 783	
	<i>6 165 920</i>	<i>8 784 249</i>		<i>319 738</i>	
22293	14 976 110	57 399 086	267 264		
	<i>11 698 094</i>	<i>51 804 201</i>	<i>100 752</i>		
22299	43 872 680	68 988 015	6 075 002	49 651 087	1 375 043
	<i>21 315 818</i>	<i>33 062 337</i>	<i>1 286 251</i>	<i>44 460 524</i>	<i>39 961</i>
222	106 458 357	342 881 090	7 680 223	92 838 565	2 067 869
	<i>63 737 780</i>	<i>256 691 366</i>	<i>1 570 591</i>	<i>82 483 630</i>	<i>730 521</i>

Catatan : angka yang tercetak miring: industri besar, yang tercetak tebal: total IBS, *: tidak dipublikasikan
 Note: number in italic denote large industry, number in bold denote total large and medium industry, *: not publication

Table 6.b Value of Fuel and Lubricants Used by Industrial Code, 2014

Value (000 Rp)						Kode Industri
Gas PGN	Gas bukan dari PGN	LPG	Bahan bakar lainnya	Pelumas	Jumlah	Industrial Code
Public PGN	Gas from Others	LPG	Other fuels	Lubricant Oil	Total	
(7)	(8)	(9)	(10)	(11)	(10)	(1)
60 755 398	51 125	13 675 286	8 078 856	4 816 232	249 777 559	21012
<i>59 594 868</i>	<i>51 125</i>	<i>12 506 673</i>	<i>7 815 980</i>	<i>4 457 268</i>	<i>235 294 198</i>	
22 500		45 245		49 322	2 715 349	21021
*	*	*	*	*	*	
9 167 030	15 967 201	9 413 837	40 698 099	3 690 192	128 184 496	21022
	<i>15 967 201</i>	<i>2 035 506</i>	<i>35 656 526</i>	<i>3 248 289</i>	<i>88 711 103</i>	
70 752 147	16 018 326	23 231 817	48 818 566	8 655 562	385 425 757	210
<i>59 667 890</i>	<i>16 018 326</i>	<i>14 582 499</i>	<i>43 472 506</i>	<i>7 788 602</i>	<i>328 996 136</i>	
70 752 147	16 018 326	23 231 817	48 818 566	8 655 562	385 425 757	21
<i>59 667 890</i>	<i>16 018 326</i>	<i>14 582 499</i>	<i>43 472 506</i>	<i>7 788 602</i>	<i>328 996 136</i>	
137 704 624		14 131 789	57 734 795	49 257 104	540 432 940	22111
<i>136 458 586</i>		<i>14 115 629</i>	<i>57 425 073</i>	<i>48 113 221</i>	<i>511 679 842</i>	
		39 188	833 351	547 647	6 824 142	22112
		<i>2 000</i>	<i>360 000</i>	<i>237 340</i>	<i>1 795 109</i>	
	358 537	5 422	11 837 104	5 785 487	139 278 267	22121
	<i>358 537</i>	<i>1 038</i>	<i>11 541 404</i>	<i>4 953 527</i>	<i>98 855 780</i>	
	734 248	260 020	3 078 595	539 680 221	5 585 573 155	22122
		<i>14 334</i>	<i>2 068 629</i>	<i>538 597 538</i>	<i>5 564 479 175</i>	
28 159 491	27 273 017	6 698 530	143 240 943	21 453 855	1 083 055 580	22123
<i>28 016 627</i>	<i>27 025 218</i>	<i>6 613 491</i>	<i>136 005 051</i>	<i>16 552 897</i>	<i>1 011 878 224</i>	
3 277 060	8 177	27 233 180	12 406 898	955 469	61 801 207	22191
<i>3 129 328</i>		<i>27 210 279</i>	<i>12 110 770</i>	<i>893 074</i>	<i>59 920 524</i>	
10 550 241		403 788	15 351 735	3 290 667	63 912 671	22192
<i>10 137 782</i>		<i>60 946</i>	<i>15 178 209</i>	<i>3 037 513</i>	<i>59 417 169</i>	
13 775 719	477 212	185 210	26 381 301	1 511 664	60 931 604	22199
<i>13 496 948</i>		<i>18 546</i>	<i>26 254 405</i>	<i>953 530</i>	<i>49 364 945</i>	
193 467 135	28 851 191	48 957 127	270 864 722	622 482 114	7 541 809 566	221
<i>191 239 271</i>	<i>27 383 755</i>	<i>48 036 263</i>	<i>260 943 541</i>	<i>613 338 640</i>	<i>7 357 390 768</i>	
740 990		566 073	59 975	201 534	6 888 581	22210
<i>738 802</i>		<i>14 227</i>	<i>59 396</i>	<i>159 603</i>	<i>5 477 344</i>	
46 899 180	155 932	1 384 618	1 055 187	27 855 518	199 428 144	22220
<i>42 178 584</i>	<i>39 100</i>	<i>857 681</i>	<i>134 464</i>	<i>22 769 317</i>	<i>156 314 764</i>	
15 125 104		241 069	2 062 746	2 639 373	67 295 658	22230
<i>13 610 429</i>		<i>235 220</i>	<i>2 062 746</i>	<i>995 554</i>	<i>51 582 483</i>	
14 549 532	838 505	225 887	2 196 099	8 014 928	134 976 671	22291
<i>13 953 431</i>	<i>835 319</i>	<i>223 390</i>	<i>1 924 952</i>	<i>6 893 298</i>	<i>120 486 965</i>	
12 838	17 459	333 086	1 215 201	5 146 355	32 269 952	22292
		<i>36 602</i>	<i>810 662</i>	<i>4 170 589</i>	<i>20 287 760</i>	
9 585 259	21 988	1 015 085	673 656	10 060 130	93 998 578	22293
<i>6 352 145</i>	<i>558</i>	<i>555 134</i>	<i>402 697</i>	<i>9 144 961</i>	<i>80 058 542</i>	
43 154 496	344 339	15 633 940	19 000 277	17 038 944	265 133 823	22299
<i>16 916 394</i>	<i>236 435</i>	<i>12 016 679</i>	<i>17 816 623</i>	<i>11 986 080</i>	<i>159 137 102</i>	
130 067 399	1 378 223	19 399 758	26 263 141	70 956 782	799 991 407	222
<i>93 749 785</i>	<i>1 111 412</i>	<i>13 938 933</i>	<i>23 211 540</i>	<i>56 119 402</i>	<i>593 344 960</i>	

Catatan : angka yang tercetak miring: industri besar, yang tercetak tebal: total IBS, *: tidak dipublikasikan
 Note: number in italic denote large industry, number in bold denote total large and medium industry, *: not publication

Tabel 6.b Nilai Pemakaian Bahan Bakar dan Pelumas menurut Kode Industri, 2014

Kode Industri <i>Industrial Code</i>	Nilai -				
	Bensin <i>Benzene</i>	Minyak Solar <i>Diesel Fuel</i>	Minyak Tanah <i>Kerosene</i>	Batubara <i>Coal</i>	Briket batubara <i>Coal Briquettes</i>
(1)	(2)	(3)	(4)	(5)	(6)
22	153 494 550 <i>103 091 148</i>	6 333 470 221 <i>6 105 012 823</i>	173 101 694 <i>165 051 751</i>	266 906 747 <i>247 773 424</i>	2 140 169 <i>734 040</i>
23111	21 830 <i>9 745</i>	28 646 243 <i>26 840 050</i>		257 541 <i>257 541</i>	
23112	394 145 <i>16 450</i>	1 149 781 <i>1 009 345</i>	3 275		
23119	63 868 <i>*</i>	665 378 <i>*</i>	<i>*</i>	<i>*</i>	<i>*</i>
23121	599 455 <i>408 229</i>	30 134 545 <i>22 332 014</i>	1 847 961 <i>1 698 350</i>	2 310 964 <i>2 120 564</i>	
23122	154 137 <i>*</i>	213 278 <i>*</i>	<i>*</i>	<i>*</i>	<i>*</i>
23123	277 077	2 030 244 <i>1 439 145</i>			
23129	1 102 466 <i>968 352</i>	2 519 091 <i>1 101 247</i>	10 194 <i>2 622</i>		
231	2 612 978 <i>1 547 943</i>	65 358 560 <i>52 919 917</i>	1 861 430 <i>1 700 972</i>	2 568 505 <i>2 378 105</i>	
23911	28 485	11 387 615 <i>6 453 915</i>		1 142 147 <i>884 964</i>	
23919	<i>*</i> <i>*</i>	<i>*</i> <i>*</i>	<i>*</i> <i>*</i>	<i>*</i> <i>*</i>	<i>*</i> <i>*</i>
23921	2 083 014 <i>138 775</i>	14 998 251 <i>7 092 244</i>	113 601 <i>7 168</i>	33 173 958 <i>33 025 909</i>	266 551 <i>264 000</i>
23922	2 859 854 <i>360 466</i>	23 298 046 <i>8 433 366</i>	2 557 315 <i>2 146 898</i>	8 102	786
23923	314 932 <i>218 622</i>	210 668 289 <i>210 562 911</i>	13 440 <i>13 440</i>	63 701 510 <i>63 506 722</i>	
23929	3 102 800 <i>2 455 777</i>	152 327 627 <i>145 830 621</i>	47 305 <i>27 269</i>	25 575 260 <i>19 640 951</i>	
23931	1 154 042 <i>1 069 091</i>	45 912 325 <i>44 889 055</i>	20 248 <i>20 248</i>		
23932	1 330 432 <i>1 060 199</i>	1 106 892 <i>966 875</i>	151 221 <i>126 294</i>		
23939	65 420 <i>65 420</i>	1 074 108 <i>1 074 000</i>	330		
23941	15 344 328 <i>13 741 439</i>	306 359 875 <i>303 841 158</i>	308 749 215 <i>308 749 215</i>	2 509 963 968 <i>2 507 466 390</i>	
23942	963 445 <i>493 371</i>	20 793 709 <i>8 532 881</i>		2 677 237	
23943	24 271 168 <i>18 730 625</i>	112 287 086 <i>106 419 319</i>	383 012	275 395	
23951	1 251 337 <i>*</i>	17 208 996 <i>*</i>	3 200 <i>*</i>	<i>*</i>	<i>*</i>

Catatan : angka yang tercetak miring: industri besar, yang tercetak tebal: total IBS, *: tidak dipublikasikan
 Note: number in italic denote large industry, number in bold denote total large and medium industry, *: not publication

Table 6.b Value of Fuel and Lubricants Used by Industrial Code, 2014

Value (000 Rp)						Kode Industri
Gas PGN	Gas bukan dari PGN	LPG	Bahan bakar lainnya	Pelumas	Jumlah	Industrial Code
Public PGN	Gas from Others	LPG	Other fuels	Lubricant Oil	Total	
(7)	(8)	(9)	(10)	(11)	(10)	(1)
323 534 534	30 229 414	68 356 885	297 127 863	693 438 896	8 341 800 973	22
<i>284 989 056</i>	<i>28 495 167</i>	<i>61 975 196</i>	<i>284 155 081</i>	<i>669 458 042</i>	<i>7 950 735 728</i>	
207 577 409		5 428 195	9 974 788	1 292 387	253 198 393	23111
<i>206 126 949</i>		<i>5 323 902</i>	<i>9 933 773</i>	<i>1 162 677</i>	<i>249 654 637</i>	
		28 866		29 922	1 605 989	23112
				<i>28 672</i>	<i>1 054 467</i>	
		9 442		41 995	780 683	23119
*	*	*	*	*	*	
182 403 534		9 484 027	4 206 421	1 341 299	232 328 206	23121
<i>167 124 055</i>		<i>8 515 308</i>	<i>3 780 089</i>	<i>961 509</i>	<i>206 940 118</i>	
221 805		5 336 240	428 020	93 027	6 446 507	23122
*	*	*	*	*	*	
7 980 183		1 600 000	11 853 355	1 373 402	25 114 261	23123
<i>7 980 183</i>		<i>1 600 000</i>	<i>11 853 355</i>	<i>1 337 279</i>	<i>24 209 962</i>	
947 309	1 176 906	2 614 966	2 140 473	155 779	10 667 184	23129
	<i>1 176 906</i>	<i>1 212 862</i>	<i>1 885 406</i>	<i>2 950</i>	<i>6 350 345</i>	
399 130 240	1 176 906	24 501 736	28 603 057	4 327 811	530 141 223	231
<i>381 231 187</i>	<i>1 176 906</i>	<i>20 775 754</i>	<i>27 812 304</i>	<i>3 557 369</i>	<i>493 100 457</i>	
432 330		93 011	7 578 264	614 207	21 276 059	23911
		<i>2 400</i>	<i>97 500</i>	<i>381 933</i>	<i>7 820 712</i>	
*	*	*	*	*	*	23919
*	*	*	*	*	*	
57 189		12 383	43 496 251	1 968 660	96 169 858	23921
		<i>12 000</i>	<i>3 101 501</i>	<i>284 756</i>	<i>43 926 353</i>	
5 429 498	352 299	157 398	171 899 069	2 356 274	208 918 641	23922
<i>5 330 148</i>			<i>62 011 524</i>	<i>682 789</i>	<i>78 965 191</i>	
620 783		7 021 060	149 995 282	2 276 397	434 611 693	23923
<i>620 783</i>		<i>5 214 773</i>	<i>149 995 282</i>	<i>2 245 433</i>	<i>432 377 966</i>	
703 069 123	5 289	2 300 345	28 407 581	9 398 201	924 233 531	23929
<i>629 131 971</i>	<i>5 289</i>	<i>2 114 461</i>	<i>26 400 665</i>	<i>8 674 728</i>	<i>834 281 732</i>	
136 756 117		3 989 952	57 366 698	4 946 815	250 146 197	23931
<i>134 935 269</i>		<i>3 949 024</i>	<i>55 543 428</i>	<i>4 879 571</i>	<i>245 285 686</i>	
19 635 605	516 007	1 618 283	152 775	52 220	24 563 435	23932
<i>17 283 454</i>		<i>710 109</i>	<i>10 929</i>	<i>31 774</i>	<i>20 189 634</i>	
78 646 489		30 168	245 810	687 990	80 750 315	23939
<i>78 511 775</i>				<i>682 481</i>	<i>80 333 676</i>	
53 070 574	12 000	135 033	166 624 644	49 730 386	3 409 990 023	23941
<i>53 070 574</i>		<i>132 604</i>	<i>166 612 524</i>	<i>49 611 594</i>	<i>3 403 225 498</i>	
		955	62 818 486	4 260 182	91 514 014	23942
			<i>32 926 902</i>	<i>3 257 332</i>	<i>45 210 486</i>	
			7 377 410	8 441 735	153 035 806	23943
			<i>7 377 410</i>	<i>8 098 201</i>	<i>140 625 555</i>	
		18 831	253 812	3 916 611	22 652 787	23951
*	*	*	*	*	*	

Catatan : angka yang tercetak miring: industri besar, yang tercetak tebal: total IBS, *: tidak dipublikasikan
 Note: number in italic denote large industry, number in bold denote total large and medium industry, *: not publication

Tabel 6.b Nilai Pemakaian Bahan Bakar dan Pelumas menurut Kode Industri, 2014

Kode Industri <i>Industrial Code</i>	Nilai -				
	Bensin <i>Benzene</i>	Minyak Solar <i>Diesel Fuel</i>	Minyak Tanah <i>Kerosene</i>	Batubara <i>Coal</i>	Briket batubara <i>Coal Briquettes</i>
(1)	(2)	(3)	(4)	(5)	(6)
23952	289 647 229 289	1 182 318 680 899	893 221 830 500		
23953	10 195 428 4 337 999	372 108 740 300 710 437	1 349 326 1 298 086	4 882 931 4 019 720	960 696 936 422
23954	66 983	1 225 793			
23955	590 543 590 543	30 711 779 29 539 327	64 952 64 952		
23957	11 612 552 8 866 695	103 358 901 57 593 672	1 469	6 832 485 4 619 784	
23959	163 406 26	6 959 190 5 681 156		3 959 813 3 959 813	
23961	1 894 075 1 875 840	4 116 286 3 900 000			
23962	644 114 266 443	29 428 732 6 818 616		59 964	
23963	2 968 224 30 212	64 776 439 40 856 562	21 907		
23969	587 091 54 965	15 780 139 1 605 921		208 273	
23990	3 102 923 731 250	98 070 409 46 404 982	2 187 153	8 302 978 3 618 000	
239	84 884 243 55 647 422	1 645 481 460 1 340 012 918	316 556 915 313 284 070	2 660 764 021 2 640 742 253	1 228 033 1 200 422
23	87 497 221 57 195 365	1 710 840 020 1 392 932 835	318 418 345 314 985 042	2 663 332 526 2 643 120 358	1 228 033 1 200 422
24101	15 635 578 15 412 385	34 910 315 26 775 167	158 223 21 253	8 689 598 8 466 971	853
24102	1 973 165 1 743 339	19 135 559 7 524 433	3 026 075 283 047	3 247 088 2 902 293	
24103	9 907 669 6 008 747	213 952 285 169 175 934	976 939 976 939	5 081 200 4 669 600	1 596 285
241	27 516 412 23 164 471	267 998 159 203 475 534	4 161 237 1 281 239	17 017 886 16 038 864	1 597 138
24201	1 070 045 759 227	32 488 554 31 405 020			
24202	5 077 481 3 815 114	402 103 512 300 015 023	332 403	492 679 948 438 931 084	
24203	67 284 050 62 758 791	84 441 531 63 656 075	18 925 18 925	5 488 014 477 661	
24204	909 349 875 299	8 528 859 8 345 127	21 855	1 153 103 1 153 103	
24205	279 *	1 589 924 *			

Catatan : angka yang tercetak miring: industri besar, yang tercetak tebal: total IBS, *: tidak dipublikasikan
 Note: number in italic denote large industry, number in bold denote total large and medium industry, *: not publication

Table 6.b Value of Fuel and Lubricants Used by Industrial Code, 2014

Value (000 Rp)						Kode Industri
Gas PGN	Gas bukan dari PGN	LPG	Bahan bakar lainnya	Pelumas	Jumlah	Industrial Code
Public PGN	Gas from Others	LPG	Other fuels	Lubricant Oil	Total	
(7)	(8)	(9)	(10)	(11)	(10)	(1)
1 857 263		4 486 495	1 735 110	258 691	10 702 745	23952
<i>1 857 263</i>		<i>4 485 147</i>		<i>74 400</i>	<i>8 157 498</i>	
13 304 293	8 973 403	1 417 851	465 835 614	30 394 043	909 422 325	23953
<i>7 613 182</i>	<i>266 370</i>	<i>1 228 900</i>	<i>461 739 570</i>	<i>26 427 676</i>	<i>808 578 362</i>	
		1 672	14 383	145 149	1 453 980	23954
			22 995 472	2 267 300	56 630 046	23955
			<i>22 995 472</i>	<i>2 165 811</i>	<i>55 356 105</i>	
373 791	342 835	61 385	193 556	8 284 776	131 061 750	23957
<i>184</i>	<i>330 240</i>	<i>25 345</i>	<i>111 312</i>	<i>1 270 168</i>	<i>72 817 400</i>	
10 865 741		91 500	19 180	2 562 761	24 621 591	23959
<i>10 865 741</i>		<i>86 820</i>	<i>19 180</i>	<i>2 302 061</i>	<i>22 914 797</i>	
		1 800		62 061	6 074 222	23961
				<i>51 050</i>	<i>5 826 890</i>	
17 387 237		128 833	4 910	2 031 120	49 684 910	23962
<i>16 841 838</i>		<i>13 138</i>		<i>1 348 780</i>	<i>25 288 815</i>	
		145 975	411 607	8 998 943	77 323 095	23963
		<i>35 235</i>		<i>4 614 373</i>	<i>45 536 382</i>	
	1 998	223 377	30 501	1 897 711	18 729 090	23969
		<i>221 715</i>		<i>114 455</i>	<i>1 997 056</i>	
6 404 789	53 338	332 001	7 870 263	5 189 124	131 512 978	23990
<i>2 807 950</i>	<i>2 700</i>	<i>220 062</i>	<i>5 134 568</i>	<i>952 813</i>	<i>59 872 325</i>	
1 047 910 822	10 257 169	22 268 308	1 195 326 678	150 810 104	7 135 487 753	239
<i>958 870 132</i>	<i>604 599</i>	<i>18 451 733</i>	<i>994 077 767</i>	<i>120 783 679</i>	<i>6 443 674 995</i>	
1 447 041 062	11 434 075	46 770 044	1 223 929 735	155 137 915	7 665 628 976	23
<i>1 340 101 319</i>	<i>1 781 505</i>	<i>39 227 487</i>	<i>1 021 890 071</i>	<i>124 341 048</i>	<i>6 936 775 452</i>	
176 483 116	628 941 716	10 895 234	50 972 524	9 542 747	936 229 904	24101
<i>151 228 334</i>	<i>628 206 407</i>	<i>9 683 329</i>	<i>50 773 635</i>	<i>8 665 514</i>	<i>899 232 995</i>	
70 329 909	1 413 733	1 084 331	26 077 938	10 561 793	136 849 591	24102
<i>67 120 486</i>	<i>143 540</i>	<i>1 053 086</i>	<i>13 509 468</i>	<i>8 899 211</i>	<i>103 178 903</i>	
31 538 295	8 460 655	10 800 552	36 999 038	32 881 914	352 194 832	24103
<i>27 073 107</i>	<i>8 145 222</i>	<i>2 587 531</i>	<i>2 441 160</i>	<i>30 454 264</i>	<i>251 532 504</i>	
278 351 320	638 816 104	22 780 117	114 049 500	52 986 454	1 425 274 327	241
<i>245 421 927</i>	<i>636 495 169</i>	<i>13 323 946</i>	<i>66 724 263</i>	<i>48 018 989</i>	<i>1 253 944 402</i>	
10 658		2 163 434	19 988 353	66 898	55 787 942	24201
		<i>2 163 307</i>	<i>19 490 861</i>	<i>234</i>	<i>53 818 649</i>	
37 078 286	13 644 605	944 853	1 397 905 314	3 321 477	2 353 087 879	24202
<i>25 956 894</i>	<i>3 599 464</i>	<i>819 461</i>	<i>1 306 116 093</i>	<i>2 731 867</i>	<i>2 081 985 000</i>	
45 244 339	1 147 027	19 989 569	373 283 884	30 435 140	627 332 479	24203
<i>30 185 035</i>	<i>1 147 027</i>	<i>1 138 237</i>	<i>235 872 475</i>	<i>28 667 130</i>	<i>423 921 356</i>	
10 751 612			1 959 791	755 432	24 080 001	24204
<i>9 985 096</i>			<i>1 959 791</i>	<i>725 452</i>	<i>23 043 868</i>	
33		1 271		28 657	1 620 164	24205
*	*	*	*	*	*	

Catatan : angka yang tercetak miring: industri besar, yang tercetak tebal: total IBS, *: tidak dipublikasikan
 Note: number in italic denote large industry, number in bold denote total large and medium industry, *: not publication

Tabel 6.b Nilai Pemakaian Bahan Bakar dan Pelumas menurut Kode Industri, 2014

Kode Industri <i>Industrial Code</i>	Nilai -				
	Bensin <i>Benzene</i>	Minyak Solar <i>Diesel Fuel</i>	Minyak Tanah <i>Kerosene</i>	Batubara <i>Coal</i>	Briket batubara <i>Coal Briquettes</i>
(1)	(2)	(3)	(4)	(5)	(6)
242	74 341 204	529 152 380	373 183	499 321 065	
	<i>68 208 431</i>	<i>403 421 610</i>	<i>18 925</i>	<i>440 561 848</i>	
24310	905 205	22 639 729	117 160	1 234 640	251 685
	<i>401 383</i>	<i>21 486 799</i>	<i>66 817</i>	<i>1 132 670</i>	
24320	1 032 332	5 575 314	211 907		
	<i>27 500</i>	<i>177 456</i>			
243	1 937 537	28 215 043	329 067	1 234 640	251 685
	<i>428 883</i>	<i>21 664 255</i>	<i>66 817</i>	<i>1 132 670</i>	
24	103 795 153	825 365 582	4 863 487	517 573 591	1 848 823
	<i>91 801 785</i>	<i>628 561 399</i>	<i>1 366 981</i>	<i>457 733 382</i>	
25111	12 952 851	17 553 646	414 572	1 538 183	
	<i>10 185 844</i>	<i>9 558 351</i>	<i>276</i>	<i>903 917</i>	
25112	49 001 116	64 162 091	24 588		
	<i>44 680 636</i>	<i>48 346 679</i>	<i>1 704</i>		
25113	16 605 023	42 994 313	86 039	3 853 906	
	<i>6 645 531</i>	<i>15 214 449</i>	<i>86 039</i>	<i>109 213</i>	
25119	2 428 044	9 036 674	24 570	783 156	
	<i>1 867 475</i>	<i>8 192 351</i>			
25120	3 208 066	12 533 564	6 949	384 144	
	<i>2 334 084</i>	<i>10 276 414</i>		<i>384 144</i>	
25130	2 287	408 976			
	*	*	*	*	*
251	84 197 387	146 689 264	556 718	6 559 389	
	<i>65 713 570</i>	<i>91 924 244</i>	<i>88 019</i>	<i>1 397 274</i>	
25200	1 835 565	6 000			
	*	*	*	*	*
252	1 835 565	6 000			
	*	*	*	*	*
25910	49 218 910	36 878 349	28 970	389	
	<i>48 581 056</i>	<i>35 211 065</i>			
25920	14 473 228	64 003 594	949 785	40 919	643 965
	<i>5 981 074</i>	<i>56 640 259</i>	<i>192 731</i>	<i>40 919</i>	
25931	96 162	175 244	37 345		
	<i>57 291</i>	<i>113 977</i>	<i>37 345</i>		
25932	276 970	177 439	284		
	*	*	*	*	*
25933	3 423 050	13 461 781	64 065		
	<i>3 240 736</i>	<i>12 844 305</i>			
25934	5 252 969	615 498 559	218	5 895	67 532
	<i>4 463 779</i>	<i>608 062 661</i>			<i>67 532</i>
25940	5 042 978	21 417 939	4 243 218	1 034 290	
	<i>4 416 927</i>	<i>17 772 415</i>	<i>7 734</i>	<i>1 014 079</i>	
25951	5 669 721	33 998 150	6 833 088	129 094	
	<i>2 457 801</i>	<i>20 169 334</i>	<i>181 218</i>	<i>20 265</i>	

Catatan : angka yang tercetak miring: industri besar, yang tercetak tebal: total IBS, *: tidak dipublikasikan
 Note: number in italic denote large industry, number in bold denote total large and medium industry, *: not publication

Table 6.b Value of Fuel and Lubricants Used by Industrial Code, 2014

Value (000 Rp)						Kode Industri
Gas PGN	Gas bukan dari PGN	LPG	Bahan bakar lainnya	Pelumas	Jumlah	Industrial Code
Public PGN	Gas from Others	LPG	Other fuels	Lubricant Oil	Total	
(7)	(8)	(9)	(10)	(11)	(10)	(1)
93 084 928	14 791 632	23 099 127	1 793 137 342	34 607 604	3 061 908 465	242
66 127 025	4 746 491	4 121 005	1 563 439 220	32 124 683	2 582 769 238	
15 379 588	2 445 901	5 078 174	1 676 449	272 098	50 000 629	24310
15 142 379		4 810 574	1 656 475	150 223	44 847 320	
7 915 509		7 189 939	171 643 570	370 462	193 939 033	24320
51 975		6 947 216	171 620 356	43 715	178 868 218	
23 295 097	2 445 901	12 268 113	173 320 019	642 560	243 939 662	243
15 194 354		11 757 790	173 276 831	193 938	223 715 538	
394 731 345	656 053 637	58 147 357	2 080 506 861	88 236 618	4 731 122 454	24
326 743 306	641 241 660	29 202 741	1 803 440 314	80 337 610	4 060 429 178	
7 783 655	39 244	54 771 449	3 701 436	6 592 797	105 347 833	25111
7 244 686	11 969	53 738 933	824 212	6 064 972	88 533 160	
84 692 364	900	16 504 684	30 540 738	5 480 795	250 407 276	25112
78 715 784		12 679 082	26 094 299	4 808 758	215 326 942	
192 058		2 557 676	295 456	3 436 073	70 020 544	25113
39 062		1 079 858		867 725	24 041 877	
76 313	736 862	2 772 026	109 080	847 977	16 814 702	25119
	675 000	2 030 618	109 080	700 932	13 575 456	
1 735 149	109 356	21 107 652	18 044	26 929 370	66 032 294	25120
1 729 768		20 053 112	2 359	21 483 712	56 263 593	
	28 018	12 961		8 386	460 628	25130
*	*	*	*	*	*	
94 479 539	914 380	97 726 448	34 664 754	43 295 398	509 083 277	251
87 729 300	686 969	89 581 603	27 029 950	33 926 099	398 077 028	
			550	4 800	1 846 915	25200
*	*	*	*	*	*	
			550	4 800	1 846 915	252
*	*	*	*	*	*	
4 998 323	80 671	820 435	1 690 204	6 572 035	100 288 286	25910
4 054 407		580 911	52 679	5 400 335	93 880 453	
86 330 923	2 870 554	23 729 179	572 397	9 695 751	203 310 295	25920
56 583 637	1 503 913	16 992 034	462 931	8 873 891	147 271 389	
2 599 455		17 502	59 800	44 572	3 030 080	25931
1 836 691				42 150	2 087 454	
313 606	1 584 262	779 046		95 988	3 227 595	25932
*	*	*	*	*	*	
		21 039	2 291 854	587 342	19 849 131	25933
			1 026 481	480 020	17 591 542	
133 210	39 848	9 365 668	5 022 529	10 096 370	645 482 798	25934
131 633	37 148	8 897 344	44 127	9 740 977	631 445 201	
37 078 406		2 565 870	1 933 462	19 377 243	92 693 406	25940
35 991 908		2 016 309	1 564 501	18 390 365	81 174 238	
59 902 925	329 086	8 058 630	156 196 907	35 776 972	306 894 573	25951
28 309 619	196 286	2 126 022	152 781 192	32 344 896	238 586 633	

Catatan : angka yang tercetak miring: industri besar, yang tercetak tebal: total IBS, *: tidak dipublikasikan
 Note: number in italic denote large industry, number in bold denote total large and medium industry, *: not publication

Tabel 6.b Nilai Pemakaian Bahan Bakar dan Pelumas menurut Kode Industri, 2014

Kode Industri <i>Industrial Code</i>	Nilai -				
	Bensin <i>Benzene</i>	Minyak Solar <i>Diesel Fuel</i>	Minyak Tanah <i>Kerosene</i>	Batubara <i>Coal</i>	Briket batubara <i>Coal Briquettes</i>
(1)	(2)	(3)	(4)	(5)	(6)
25952	4 482 716 <i>3 154 181</i>	15 719 445 <i>12 792 899</i>	1 191 629 <i>748 318</i>	1 030 919 <i>1 003 541</i>	
25991	1 763 215 <i>1 497 491</i>	4 650 180 <i>3 948 695</i>	29 569 <i>29 569</i>		
25992	4 242 735 <i>3 349 442</i>	9 340 238 <i>6 635 604</i>	786 668 <i>633 456</i>	636 318	
25993	1 878 762 <i>1 702 915</i>	8 578 945 <i>7 900 329</i>	858 388 <i>854 786</i>		
25994		15 413			
	*	*	*	*	*
25995	172 626 <i>38 001</i>	1 844 356 <i>1 688 476</i>	238 529 <i>120</i>		
25999	2 033 522 <i>965 903</i>	5 293 956 <i>3 656 962</i>	831 915 <i>766 602</i>	3 661 078 <i>3 644 331</i>	405 154
259	98 027 564 <i>79 907 725</i>	831 053 588 <i>787 436 981</i>	16 093 671 <i>3 451 879</i>	6 538 902 <i>5 723 135</i>	1 116 651 <i>67 532</i>
25	184 060 516 <i>147 426 800</i>	977 748 852 <i>879 361 225</i>	16 650 389 <i>3 539 898</i>	13 098 291 <i>7 120 409</i>	1 116 651 <i>67 532</i>
26110	386 150 229 <i>383 729 544</i>	97 316 750 <i>95 580 059</i>	930 156 <i>921 660</i>		
26120	42 738 421 <i>37 756 698</i>	25 512 607 <i>23 243 089</i>	35 507 <i>34 007</i>		
261	428 888 650 <i>421 486 242</i>	122 829 357 <i>118 823 148</i>	965 663 <i>955 667</i>		
26210	2 239 125				
26220	149 581 <i>*</i>	1 093 <i>*</i>			
	*	*	*	*	*
262	2 388 706 <i>125 124</i>	1 093			
26310	2 866 342 <i>2 684 558</i>	16 144 983 <i>3 739 595</i>			
26320	*	*	*	*	*
26390	3 834 127 <i>3 779 925</i>	3 957 820 <i>3 876 760</i>			
263	6 722 719 <i>6 464 483</i>	20 115 043 <i>7 616 355</i>			
26410	48 458 454 <i>40 770 436</i>	104 498 405 <i>22 459 082</i>			
26420	12 000	54 622	65 840		
26490	2 400 765 <i>1 934 685</i>	1 063 661 <i>679 448</i>	56		
264	50 871 219 <i>42 705 121</i>	105 616 688 <i>23 138 530</i>	65 896		

Catatan : angka yang tercetak miring: industri besar, yang tercetak tebal: total IBS, *: tidak dipublikasikan
 Note: number in italic denote large industry, number in bold denote total large and medium industry, *: not publication

Table 6.b Value of Fuel and Lubricants Used by Industrial Code, 2014

Value (000 Rp)						Kode Industri
Gas PGN	Gas bukan dari PGN	LPG	Bahan bakar lainnya	Pelumas	Jumlah	Industrial Code
<i>Public PGN</i>	<i>Gas from Others</i>	<i>LPG</i>	<i>Other fuels</i>	<i>Lubricant Oil</i>	<i>Total</i>	
(7)	(8)	(9)	(10)	(11)	(10)	(1)
16 102 183	388 809	8 872 226	3 195 641	15 809 985	66 793 553	25952
<i>14 222 142</i>	<i>289 901</i>	<i>5 314 974</i>	<i>621 661</i>	<i>12 402 372</i>	<i>50 549 989</i>	
103 344		919 638	501 949	412 613	8 380 508	25991
<i>103 344</i>		<i>768 897</i>	<i>165 949</i>	<i>377 068</i>	<i>6 891 013</i>	
7 736 903	6 123 836	44 883 442	3 899 772	8 133 870	85 783 782	25992
<i>7 567 671</i>	<i>6 091 804</i>	<i>44 559 679</i>	<i>1 786 920</i>	<i>7 243 493</i>	<i>77 868 069</i>	
2 055 258		314 825	2 589 336	471 524	16 747 038	25993
<i>1 665 243</i>		<i>249 854</i>	<i>2 573 076</i>	<i>223 544</i>	<i>15 169 747</i>	
			4 801	1 000	21 214	25994
*	*	*	*	*	*	*
1 903 086		12 213	129 636	66 163	4 366 609	25995
<i>1 903 086</i>		<i>6 963</i>	<i>5 180</i>	<i>58 228</i>	<i>3 700 054</i>	
163 385	116	743 551	1 068 138	761 360	14 962 175	25999
		<i>132 349</i>		<i>220 310</i>	<i>9 386 457</i>	
219 421 007	11 417 182	101 103 264	179 156 426	107 902 788	1 571 831 043	259
<i>152 369 381</i>	<i>8 119 052</i>	<i>81 645 336</i>	<i>161 084 697</i>	<i>95 797 649</i>	<i>1 375 603 367</i>	
313 900 546	12 331 562	198 829 712	213 821 730	151 202 986	2 082 761 235	25
<i>240 098 681</i>	<i>8 806 021</i>	<i>171 226 939</i>	<i>188 114 647</i>	<i>129 723 748</i>	<i>1 775 485 900</i>	
9 026 349		7 298 428	4 541 865	98 199 335	603 463 112	26110
<i>8 953 380</i>		<i>7 291 929</i>	<i>4 404 456</i>	<i>97 976 576</i>	<i>598 857 604</i>	
6 985		1 823 655	376 699	4 250 755	74 744 629	26120
<i>5 735</i>		<i>1 612 417</i>	<i>254 526</i>	<i>2 059 392</i>	<i>64 965 864</i>	
9 033 334		9 122 083	4 918 564	102 450 090	678 207 741	261
<i>8 959 115</i>		<i>8 904 346</i>	<i>4 658 982</i>	<i>100 035 968</i>	<i>663 823 468</i>	
					2 239 125	26210
				6 535	157 209	26220
*	*	*	*	*	*	*
				6 535	2 396 334	262
				<i>6 256</i>	<i>131 380</i>	
				4 671 321	23 682 646	26310
				<i>708 971</i>	<i>7 133 124</i>	
*	*	*	*	*	*	26320
		431 983	226 594	181 940	8 632 464	26390
		<i>390 324</i>		<i>175 093</i>	<i>8 222 102</i>	
		431 983	226 594	4 853 261	32 349 600	263
		<i>390 324</i>		<i>884 064</i>	<i>15 355 226</i>	
2 369 907	1 245 668	44 222 145	10 842 655	9 728 011	221 365 245	26410
<i>2 369 907</i>	<i>1 245 668</i>	<i>41 807 611</i>	<i>10 823 159</i>	<i>8 419 273</i>	<i>127 895 136</i>	
				4 244	136 706	26420
812 174		479 974		329 898	5 086 528	26490
<i>810 927</i>		<i>465 717</i>		<i>284 341</i>	<i>4 175 118</i>	
3 182 081	1 245 668	44 702 119	10 842 655	10 062 153	226 588 479	264
<i>3 180 834</i>	<i>1 245 668</i>	<i>42 273 328</i>	<i>10 823 159</i>	<i>8 703 614</i>	<i>132 070 254</i>	

Catatan : angka yang tercetak miring: industri besar, yang tercetak tebal: total IBS, *: tidak dipublikasikan
 Note: number in italic denote large industry, number in bold denote total large and medium industry, *: not publication

Tabel 6.b Nilai Pemakaian Bahan Bakar dan Pelumas menurut Kode Industri, 2014

Kode Industri <i>Industrial Code</i>	Nilai -				
	Bensin <i>Benzene</i>	Minyak Solar <i>Diesel Fuel</i>	Minyak Tanah <i>Kerosene</i>	Batubara <i>Coal</i>	Briket batubara <i>Coal Briquettes</i>
(1)	(2)	(3)	(4)	(5)	(6)
26511	96 576 <i>96 576</i>	1 422 152 <i>577 762</i>	960		
26512	39 514 <i>38 942</i>	47 760 <i>47 760</i>			
26513	*	*	*	*	*
26520	89 865 <i>*</i>	650 838 <i>*</i>	12 050 <i>*</i>	332 <i>*</i>	*
265	613 128 <i>580 491</i>	4 714 379 <i>3 264 151</i>	13 010	332	
26601	*	118 454 <i>*</i>	*	611 564 <i>*</i>	*
26602	2 526 531 <i>2 481 470</i>	173 202 <i>16 929</i>			
266	2 526 531 <i>2 481 470</i>	291 656 <i>56 349</i>		611 564 <i>611 564</i>	
26710	*	*	*	*	*
26791	*	*	*	*	*
26792	*	*	*	*	*
267	30 277 542 <i>30 256 310</i>	80 915 999 <i>80 877 484</i>			
26800	346 429 <i>42 433</i>	288 100 <i>121 421</i>	6 772	3 956 334 <i>3 956 334</i>	
268	346 429 <i>42 433</i>	288 100 <i>121 421</i>	6 772	3 956 334 <i>3 956 334</i>	
26	522 634 924 <i>504 141 674</i>	334 772 315 <i>233 897 438</i>	1 051 341 <i>955 667</i>	4 568 230 <i>4 567 898</i>	
27111	*	*	*	*	*
27112	560 596 <i>352 907</i>	3 754 469 <i>2 373 697</i>	16 817		
27113	36 638 104 <i>34 465 427</i>	1 895 418 098 <i>1 890 419 308</i>			
27120	28 785 015 <i>26 609 784</i>	96 504 675 <i>9 265 431</i>		1 509	
271	65 983 715 <i>61 428 118</i>	1 995 677 242 <i>1 902 058 436</i>	16 817	1 509	
27201	7 128 501 <i>7 111 929</i>	22 213 884 <i>22 088 196</i>	234 972 <i>229 732</i>		
27202	79 946 358 <i>78 293 588</i>	404 324 229 <i>381 937 967</i>	116 565 095 <i>116 565 095</i>		

Catatan : angka yang tercetak miring: industri besar, yang tercetak tebal: total IBS, *: tidak dipublikasikan
 Note: number in italic denote large industry, number in bold denote total large and medium industry, *: not publication

Table 6.b Value of Fuel and Lubricants Used by Industrial Code, 2014

Value (000 Rp)						Kode Industri
Gas PGN	Gas bukan dari PGN	LPG	Bahan bakar lainnya	Pelumas	Jumlah	Industrial Code
Public PGN	Gas from Others	LPG	Other fuels	Lubricant Oil	Total	
(7)	(8)	(9)	(10)	(11)	(10)	(1)
		1 092 805	590 040	94 732	3 297 265	26511
		<i>1 091 545</i>	<i>590 040</i>	<i>76 875</i>	<i>2 432 798</i>	
					87 274	26512
					<i>86 702</i>	
*	*	*	*	*	*	26513
*	*	*	*	*	*	
		1 524		94 404	849 013	26520
*	*	*	*	*	*	
3 609 707		1 094 329	590 040	189 136	10 824 061	265
<i>3 609 707</i>		<i>1 091 545</i>	<i>590 040</i>	<i>78 315</i>	<i>9 214 249</i>	
		3		43 109	773 130	26601
*	*	*	*	*	*	
3 262 159		5 229	200 777	150 620	6 318 518	26602
<i>3 262 159</i>		<i>5 229</i>	<i>200 777</i>	<i>67 531</i>	<i>6 034 095</i>	
3 262 159		5 232	200 777	193 729	7 091 648	266
<i>3 262 159</i>		<i>5 232</i>	<i>200 777</i>	<i>67 531</i>	<i>6 685 082</i>	
*	*	*	*	*	*	26710
*	*	*	*	*	*	
*	*	*	*	*	*	26791
*	*	*	*	*	*	
*	*	*	*	*	*	26792
*	*	*	*	*	*	
				3 501 712	114 695 253	267
				<i>3 501 712</i>	<i>114 635 506</i>	
3 794 325			13 961	263 245	8 669 166	26800
<i>3 794 325</i>				<i>206 117</i>	<i>8 120 630</i>	
3 794 325			13 961	263 245	8 669 166	268
<i>3 794 325</i>				<i>206 117</i>	<i>8 120 630</i>	
22 881 606	1 245 668	55 355 746	16 792 591	121 519 861	1 080 822 282	26
<i>22 806 140</i>	<i>1 245 668</i>	<i>52 664 775</i>	<i>16 272 958</i>	<i>113 483 577</i>	<i>950 035 795</i>	
*	*	*	*	*	*	27111
*	*	*	*	*	*	
		844 601	6 054	344 553	5 527 090	27112
		<i>581 025</i>	<i>6 054</i>	<i>172 241</i>	<i>3 485 924</i>	
601 337	1 769 000	1 383 743	68 796	5 095 673	1 940 974 751	27113
<i>268 073</i>	<i>1 769 000</i>	<i>1 383 743</i>	<i>68 796</i>	<i>5 094 233</i>	<i>1 933 468 580</i>	
6 247		292 056	194 867	1 934 094	127 718 463	27120
		<i>26 600</i>		<i>1 791 926</i>	<i>37 693 741</i>	
607 584	1 769 000	2 520 400	269 717	7 374 320	2 074 220 304	271
<i>268 073</i>	<i>1 769 000</i>	<i>1 991 368</i>	<i>74 850</i>	<i>7 058 400</i>	<i>1 974 648 245</i>	
15 836 861	2 516 875	102 143	799 179	3 017 520	51 849 935	27201
<i>15 771 959</i>	<i>461 167</i>	<i>102 143</i>	<i>799 179</i>	<i>2 956 615</i>	<i>49 520 920</i>	
1 965 270 348		52 139 051	131 460 433	137 113 197	2 886 818 711	27202
<i>1 958 790 093</i>		<i>50 030 242</i>	<i>126 470 102</i>	<i>133 854 357</i>	<i>2 845 941 444</i>	

Catatan : angka yang tercetak miring: industri besar, yang tercetak tebal: total IBS, *: tidak dipublikasikan
 Note: number in italic denote large industry, number in bold denote total large and medium industry, *: not publication

Tabel 6.b Nilai Pemakaian Bahan Bakar dan Pelumas menurut Kode Industri, 2014

Kode Industri <i>Industrial Code</i>	Nilai -				
	Bensin <i>Benzene</i>	Minyak Solar <i>Diesel Fuel</i>	Minyak Tanah <i>Kerosene</i>	Batubara <i>Coal</i>	Briket batubara <i>Coal Briquettes</i>
(1)	(2)	(3)	(4)	(5)	(6)
272	87 074 859	426 538 113	116 800 067		
	<i>85 405 517</i>	<i>404 026 163</i>	<i>116 794 827</i>		
27310	101 489 173	132 375 929	31 212 463		
	<i>94 368 545</i>	<i>127 327 682</i>	<i>31 204 419</i>		
27320	74 214 837	3 538 280	27 870		
	<i>74 104 579</i>	<i>1 007 171</i>	<i>27 870</i>		
27330	9 188 831	688 513	44 867		
	<i>178 087</i>	<i>651 562</i>	<i>44 867</i>		
273	184 892 841	136 602 722	31 285 200		
	<i>168 651 211</i>	<i>128 986 415</i>	<i>31 277 156</i>		
27401	1 751 478	665 609	110 756		
	<i>567 307</i>	<i>243 748</i>	<i>110 756</i>		
27402	15 143				
	*	*	*	*	*
27403	60 033 622	735 355 410	3 297		
	<i>59 724 680</i>	<i>735 185 902</i>	<i>3 297</i>		
27409	1 041 438	28 965 125			
	<i>899 274</i>	<i>28 951 086</i>			
274	62 841 681	764 986 144	114 053		
	<i>61 206 404</i>	<i>764 380 736</i>	<i>114 053</i>		
27510	791 011	6 714 269			
	<i>663 300</i>	<i>6 293 492</i>			
27520	5 738 336	3 769 057	32 270		
	<i>2 187 021</i>	<i>3 549 365</i>	<i>32 270</i>		
27530	43 280 193	11 982 234	4 084 424		
	<i>38 848 530</i>	<i>10 541 832</i>	<i>4 083 684</i>		
275	49 809 540	22 465 560	4 116 694		
	<i>41 698 851</i>	<i>20 384 689</i>	<i>4 115 954</i>		
27900	2 045 715	38 166 527	142 568		
	<i>1 195 088</i>	<i>35 852 510</i>	<i>80 634</i>		
279	2 045 715	38 166 527	142 568		
	<i>1 195 088</i>	<i>35 852 510</i>	<i>80 634</i>		
27	452 648 351	3 384 436 308	152 475 399	1 509	
	<i>419 585 189</i>	<i>3 255 688 949</i>	<i>152 382 624</i>		
28111	2 004 818	540 516	3 841		
	<i>29 738</i>	<i>343 044</i>	<i>434</i>		
28112	1 381 699	2 750 188			
	*	*	*	*	*
28113	4 392 358	24 887 087	317 663	1 247 507	
	<i>1 243 235</i>	<i>22 408 385</i>	<i>309 696</i>	<i>723 350</i>	
28120	11 726 284	17 306 369	3 274	53 052	
	<i>10 465 771</i>	<i>16 849 111</i>			
28130	1 609 340	84 427 461	192 500		
	<i>1 519 623</i>	<i>84 202 438</i>	<i>188 784</i>		

Catatan : angka yang tercetak miring: industri besar, yang tercetak tebal: total IBS, *: tidak dipublikasikan
 Note: number in italic denote large industry, number in bold denote total large and medium industry, *: not publication

Table 6.b Value of Fuel and Lubricants Used by Industrial Code, 2014

Value (000 Rp)						Kode Industri
Gas PGN	Gas bukan dari PGN	LPG	Bahan bakar lainnya	Pelumas	Jumlah	Industrial Code
Public PGN	Gas from Others	LPG	Other fuels	Lubricant Oil	Total	
(7)	(8)	(9)	(10)	(11)	(10)	(1)
1 981 107 209	2 516 875	52 241 194	132 259 612	140 130 717	2 938 668 646	272
<i>1 974 562 052</i>	<i>461 167</i>	<i>50 132 385</i>	<i>127 269 281</i>	<i>136 810 972</i>	<i>2 895 462 364</i>	
42 945 439		3 929 012	12 595 649	86 032 003	410 579 668	27310
<i>42 945 439</i>		<i>3 917 482</i>	<i>12 588 993</i>	<i>85 497 438</i>	<i>397 849 998</i>	
	4 108	203 929	2 631 549	2 746 913	83 367 486	27320
	<i>3 741</i>	<i>203 688</i>		<i>1 454 092</i>	<i>76 801 141</i>	
		715 387		4 617 313	15 254 911	27330
		<i>715 387</i>		<i>4 439 711</i>	<i>6 029 614</i>	
42 945 439	4 108	4 848 328	15 227 198	93 396 229	509 202 065	273
<i>42 945 439</i>	<i>3 741</i>	<i>4 836 557</i>	<i>12 588 993</i>	<i>91 391 241</i>	<i>480 680 753</i>	
18 926 244		8 971 787		1 270 184	31 696 058	27401
<i>18 926 244</i>		<i>7 722 682</i>		<i>1 038 788</i>	<i>28 609 525</i>	
		9 940		56 526	81 609	27402
		<i>9 940</i>		<i>56 526</i>	<i>81 609</i>	
*	*	*	*	*	*	
70 516		11 509	1 298 199	54 230 620	851 003 173	27403
		<i>11 509</i>	<i>1 298 199</i>	<i>54 173 737</i>	<i>850 397 324</i>	
7 602			330 242	679 302	31 023 709	27409
<i>7 602</i>			<i>330 242</i>	<i>622 466</i>	<i>30 810 670</i>	
19 004 362		8 993 236	1 628 441	56 236 632	913 804 549	274
<i>18 933 846</i>		<i>7 744 131</i>	<i>1 628 441</i>	<i>55 870 904</i>	<i>909 878 515</i>	
4 144 465	848 403	3 435 647	118 946	2 956 273	19 009 014	27510
<i>4 124 121</i>	<i>840 769</i>	<i>3 409 185</i>	<i>90 838</i>	<i>2 883 531</i>	<i>18 305 236</i>	
		1 203 471	29 244	579 844	11 352 222	27520
		<i>1 063 083</i>	<i>8 675</i>	<i>429 818</i>	<i>7 270 232</i>	
		6 003 926	3 409 190	17 411 899	86 171 866	27530
		<i>3 984 298</i>	<i>3 279 190</i>	<i>15 794 755</i>	<i>76 532 289</i>	
4 144 465	848 403	10 643 044	3 557 380	20 948 016	116 533 102	275
<i>4 124 121</i>	<i>840 769</i>	<i>8 456 566</i>	<i>3 378 703</i>	<i>19 108 104</i>	<i>102 107 757</i>	
62 499 120		66 270 561		11 757 817	180 882 308	27900
<i>36 030 636</i>		<i>65 461 226</i>		<i>6 782 209</i>	<i>145 402 303</i>	
62 499 120		66 270 561		11 757 817	180 882 308	279
<i>36 030 636</i>		<i>65 461 226</i>		<i>6 782 209</i>	<i>145 402 303</i>	
2 110 308 179	5 138 386	145 516 763	152 942 348	329 843 731	6 733 310 974	27
<i>2 076 864 167</i>	<i>3 074 677</i>	<i>138 622 233</i>	<i>144 940 268</i>	<i>317 021 830</i>	<i>6 508 179 937</i>	
53 039	456 000	63 191		43 357	3 164 762	28111
<i>3 039</i>	<i>456 000</i>	<i>12 744</i>		<i>41 062</i>	<i>886 061</i>	
		78 030	703	5 747 854	9 958 474	28112
		<i>78 030</i>	<i>703</i>	<i>5 747 854</i>	<i>9 958 474</i>	
*	*	*	*	*	*	
5 375 614	13 944 060	6 180 654	133 593	33 202 529	89 681 065	28113
<i>5 259 991</i>	<i>12 811 704</i>	<i>5 550 749</i>		<i>29 650 041</i>	<i>77 957 151</i>	
669 892		2 615 228	414 118	755 279	33 543 496	28120
		<i>2 533 952</i>		<i>476 538</i>	<i>30 325 372</i>	
41 075 953		1 151 075	1 723 293	2 671 112	132 850 734	28130
<i>41 018 562</i>		<i>1 098 399</i>	<i>1 688 000</i>	<i>2 639 088</i>	<i>132 354 894</i>	

Catatan : angka yang tercetak miring: industri besar, yang tercetak tebal: total IBS, *: tidak dipublikasikan
 Note: number in italic denote large industry, number in bold denote total large and medium industry, *: not publication

Tabel 6.b Nilai Pemakaian Bahan Bakar dan Pelumas menurut Kode Industri, 2014

Kode Industri <i>Industrial Code</i>	Nilai -				
	Bensin <i>Benzene</i>	Minyak Solar <i>Diesel Fuel</i>	Minyak Tanah <i>Kerosene</i>	Batubara <i>Coal</i>	Briket batubara <i>Coal Briquettes</i>
(1)	(2)	(3)	(4)	(5)	(6)
28140	793 182	4 296 010	2 117 774	7 735 313	115 155
	<i>720 655</i>	<i>2 155 693</i>	<i>2 015 081</i>		
28151		58 755			
	*	*	*	*	*
28152	*	*	*	*	*
28160	2 751 357	4 081 940	712 608		
	<i>1 192 338</i>	<i>2 212 775</i>	<i>652 767</i>		
28171	*	*	*	*	*
28172	*	*	*	*	*
	*	*	*	*	*
28174	*	*	*	*	*
28179	91 142	261 235			
28180	*	*	*	*	*
28191	1 069 245	2 914 309			
	<i>689 464</i>	<i>189 793</i>			
28192	100 060	202 013	1 100	1 234 600	
	*	*	*	*	*
28193	29 453 527	8 613 047	6 853		
	<i>87 147</i>	<i>166 356</i>			
28199	902 020	3 398 876	21 933		2 254 051
	<i>161 903</i>	<i>879 828</i>	<i>21 933</i>		<i>1 825 146</i>
281	56 355 510	153 838 856	3 377 546	10 270 472	2 369 206
	<i>16 168 458</i>	<i>129 515 545</i>	<i>3 188 695</i>	<i>723 350</i>	<i>1 825 146</i>
28210	1 195 632	3 771 992			8 214
	<i>919 929</i>	<i>3 629 983</i>			<i>7 804</i>
28221	81 378 715	185 582 288	942 786		
	<i>8 229 883</i>	<i>12 697 916</i>	<i>942 786</i>		
28222	101 798	9 500			
28223	776 537	490 108		15 744	
	*	*	*	*	*
28224	*	*	*	*	*
28230	*	*	*	*	*
28240	703 926	11 330 319	43 863	10 794	
	<i>350 610</i>	<i>9 254 340</i>			
28250	514 048	173 026	613		
	*	*	*	*	*
28262	141 336	127 000			
28263	65 130	115 923			
	*	*	*	*	*
28264	5 376	2 070			
28291	357 045	347 091			
	<i>350 681</i>	<i>341 635</i>			
28292	100 719	32 443			
	<i>100 719</i>	<i>32 443</i>			

Catatan : angka yang tercetak miring: industri besar, yang tercetak tebal: total IBS, *: tidak dipublikasikan
 Note: number in italic denote large industry, number in bold denote total large and medium industry, *: not publication

Table 6.b Value of Fuel and Lubricants Used by Industrial Code, 2014

Value (000 Rp)						Kode Industri
Gas PGN	Gas bukan dari PGN	LPG	Bahan bakar lainnya	Pelumas	Jumlah	Industrial Code
Public PGN	Gas from Others	LPG	Other fuels	Lubricant Oil	Total	
(7)	(8)	(9)	(10)	(11)	(10)	(1)
33 571		3 907 083	172 600	4 064 579	23 235 267	28140
		<i>3 651 796</i>		<i>3 112 944</i>	<i>11 656 169</i>	
		87 135		2 708	148 598	28151
*	*	*	*	*	*	
*	*	*	*	*	*	28152
6 845		349 031	80 731	2 214 526	10 197 038	28160
<i>6 845</i>		<i>124 679</i>	<i>24 292</i>	<i>1 884 797</i>	<i>6 098 493</i>	
*	*	*	*	*	*	28171
*	*	*	*	*	*	28172
*	*	*	*	*	*	
*	*	*	*	*	*	28174
				1 834	354 211	28179
*	*	*	*	*	*	28180
	3 265	480	635 372	327 500	4 950 171	28191
	<i>2 339</i>	<i>344</i>		<i>77 078</i>	<i>959 018</i>	
		102 800	120 947	16 763	1 778 283	28192
*	*	*	*	*	*	
74 488		9 398 368	1	6 348 672	53 894 956	28193
<i>74 488</i>		<i>13 347</i>		<i>65 185</i>	<i>406 523</i>	
174 443	12 783	241 642	99 417	626 966	7 732 131	28199
<i>146 522</i>	<i>12 783</i>	<i>45 290</i>	<i>61 342</i>	<i>334 721</i>	<i>3 489 468</i>	
47 463 845	14 416 108	24 174 717	3 380 775	56 027 879	371 674 914	281
<i>46 509 447</i>	<i>13 282 826</i>	<i>13 109 330</i>	<i>1 774 337</i>	<i>38 281 454</i>	<i>264 378 588</i>	
681 716	788 823	1 479 781	1 143 265	3 170 318	12 239 741	28210
<i>552 899</i>	<i>777 736</i>	<i>1 414 719</i>	<i>741 709</i>	<i>2 944 910</i>	<i>10 989 689</i>	
1 761 491	820 097	2 058 697	354 866	48 194 978	321 093 918	28221
				<i>7 558 448</i>	<i>29 429 033</i>	
				2 850	114 148	28222
27 267		25 080	3 914	479 195	1 817 845	28223
*	*	*	*	*	*	
*	*	*	*	*	*	28224
*	*	*	*	*	*	28230
		351 496		1 705 861	14 146 259	28240
		<i>203 200</i>		<i>1 168 710</i>	<i>10 976 860</i>	
		50 965	107	122 568	861 327	28250
*	*	*	*	*	*	
		21 167		2 540	292 043	28262
			21 929	101 350	304 332	28263
*	*	*	*	*	*	
		46		7 370	14 862	28264
		1 167		500 056	1 205 359	28291
				<i>7 020</i>	<i>699 336</i>	
1 854 723		822		7 273	1 995 980	28292
<i>1 854 723</i>		<i>822</i>		<i>7 273</i>	<i>1 995 980</i>	

Catatan : angka yang tercetak miring: industri besar, yang tercetak tebal: total IBS, *: tidak dipublikasikan
 Note: number in italic denote large industry, number in bold denote total large and medium industry, *: not publication

Tabel 6.b Nilai Pemakaian Bahan Bakar dan Pelumas menurut Kode Industri, 2014

Kode Industri <i>Industrial Code</i>	Nilai -				
	Bensin <i>Benzene</i>	Minyak Solar <i>Diesel Fuel</i>	Minyak Tanah <i>Kerosene</i>	Batubara <i>Coal</i>	Briket batubara <i>Coal Briquettes</i>
(1)	(2)	(3)	(4)	(5)	(6)
28299	2 688 590 301 658	6 768 973 1 587 313	15 227		
282	88 045 284 11 026 802	208 767 182 28 130 166	1 002 489 942 786	209 439 15 744	8 214 7 804
28	144 400 794 27 195 260	362 606 038 157 645 711	4 380 035 4 131 481	10 479 911 739 094	2 377 420 1 832 950
29100	37 750 992 36 399 196	144 864 492 142 142 930	1 966 597 1 925 584		
291	37 750 992 36 399 196	144 864 492 142 142 930	1 966 597 1 925 584		
29200	5 821 979 4 432 071	10 603 489 8 472 506	519 981 135 319	618	
292	5 821 979 4 432 071	10 603 489 8 472 506	519 981 135 319	618	
29300	166 179 847 144 955 254	289 566 959 218 718 038	1 894 096 1 726 520	44 244	
293	166 179 847 144 955 254	289 566 959 218 718 038	1 894 096 1 726 520	44 244	
29	209 752 818 185 786 521	445 034 940 369 333 474	4 380 674 3 787 423	44 862	
30111	5 370 320 3 830 105	1 541 659 962 1 482 567 768	231 731 32 649		
30112	*	*	*	*	*
30113	359 267 *	29 411 924 *	350 132 *	*	*
301	5 729 587 3 997 584	1 578 986 242 1 510 453 220	581 863 32 649		
30200	*	*	*	*	*
302	*	*	*	*	*
30300	*	*	*	*	*
303	*	*	*	*	*
30911	8 431 510 7 491 516	59 658 578 57 348 408	180		
30912	35 499 725 18 574 676	73 341 929 49 373 746	8 736 894 303 547	5 116 320 5 080 624	
30921	1 091 011 840 146	2 003 649 1 698 350	15 813 15 419		187
30922	797 773 326 955	2 958 503 1 425 965	12 224 4 059		
30990	4 590 *	3 672 *	*	*	*

Catatan : angka yang tercetak miring: industri besar, yang tercetak tebal: total IBS, *: tidak dipublikasikan
 Note: number in italic denote large industry, number in bold denote total large and medium industry, *: not publication

Table 6.b Value of Fuel and Lubricants Used by Industrial Code, 2014

Value (000 Rp)						Kode Industri
Gas PGN	Gas bukan dari PGN	LPG	Bahan bakar lainnya	Pelumas	Jumlah	Industrial Code
Public PGN	Gas from Others	LPG	Other fuels	Lubricant Oil	Total	
(7)	(8)	(9)	(10)	(11)	(10)	(1)
2 725 859	377 477	1 561 016	1 370 642	8 499 536	24 007 320	28299
1 009 146		975 701	477 240	6 448 615	10 799 673	
7 053 116	1 986 397	5 550 237	2 894 950	62 827 247	378 344 555	282
3 444 035	777 736	2 666 890	1 222 863	18 658 558	66 893 384	
54 516 961	16 402 505	29 724 954	6 275 725	118 855 126	750 019 469	28
49 953 482	14 060 562	15 776 220	2 997 200	56 940 012	331 271 972	
20 869 503	417 834	2 556 374	15 358 160	104 144 188	327 928 140	29100
17 303 314	417 834	2 556 374	15 345 958	94 668 107	310 759 297	
20 869 503	417 834	2 556 374	15 358 160	104 144 188	327 928 140	291
17 303 314	417 834	2 556 374	15 345 958	94 668 107	310 759 297	
180 164	5 680	245 655	254 534	3 098 162	20 730 262	29200
96 401	4 656	88 189	230 210	2 035 094	15 494 446	
180 164	5 680	245 655	254 534	3 098 162	20 730 262	292
96 401	4 656	88 189	230 210	2 035 094	15 494 446	
378 535 740	69 098 894	78 881 791	24 232 801	113 220 330	1 121 654 702	29300
362 877 682	60 762 503	47 201 420	12 737 795	70 027 417	919 006 629	
378 535 740	69 098 894	78 881 791	24 232 801	113 220 330	1 121 654 702	293
362 877 682	60 762 503	47 201 420	12 737 795	70 027 417	919 006 629	
399 585 407	69 522 408	81 683 820	39 845 495	220 462 680	1 470 313 104	29
380 277 397	61 184 993	49 845 983	28 313 963	166 730 618	1 245 260 372	
27 806 603	8 568 936	130 891 515	21 522 303	12 827 502	1 748 878 872	30111
26 049 260	6 549 912	123 892 037	376 951	10 410 254	1 653 708 936	
*	*	*	*	*	*	30112
*	*	*	*	*	*	
*	*	2 270 988	1 484 570	24 763 471	58 640 352	30113
*	*	*	*	*	*	
27 806 603	8 568 936	133 723 783	23 006 873	37 590 973	1 815 994 860	301
26 049 260	6 549 912	126 248 556	376 951	13 927 418	1 687 635 550	
*	*	*	*	*	*	30200
*	*	*	*	*	*	
*	*	*	*	*	*	302
*	*	*	*	*	*	
*	*	*	*	*	*	30300
*	*	*	*	*	*	
*	*	*	*	*	*	303
*	*	*	*	*	*	
24 266 874	37 200	495 195	6 720	4 427 119	97 323 376	30911
21 171 338	37 200	447 558	6 720	685 277	87 188 017	
38 877 007	51 401 793	22 284 371	2 687 169	98 257 222	336 202 430	30912
38 269 816	49 073 414	18 367 602	2 005 212	77 939 454	258 988 091	
15 248	74 247	124 522	163	85 426	3 410 266	30921
	72 000			14 022	2 639 937	
138 878		513 576	6 522	190 647	4 618 123	30922
13 655		360 209	1 186	87 656	2 219 685	
		36 485			44 747	30990
*	*	*	*	*	*	

Catatan : angka yang tercetak miring: industri besar, yang tercetak tebal: total IBS, *: tidak dipublikasikan
 Note: number in italic denote large industry, number in bold denote total large and medium industry, *: not publication

Tabel 6.b Nilai Pemakaian Bahan Bakar dan Pelumas menurut Kode Industri, 2014

Kode Industri <i>Industrial Code</i>	Nilai -				
	Bensin <i>Benzene</i>	Minyak Solar <i>Diesel Fuel</i>	Minyak Tanah <i>Kerosene</i>	Batubara <i>Coal</i>	Briket batubara <i>Coal Briquettes</i>
(1)	(2)	(3)	(4)	(5)	(6)
309	45 824 609	137 966 331	8 765 111	5 116 320	187
	<i>27 237 883</i>	<i>109 850 141</i>	<i>323 025</i>	<i>5 080 624</i>	
30	52 239 896	1 717 638 250	9 346 974	5 116 320	187
	<i>31 921 167</i>	<i>1 620 989 038</i>	<i>355 674</i>	<i>5 080 624</i>	
31001	39 356 577	73 504 137	1 457 305	43 477	2 500
	<i>27 790 702</i>	<i>58 891 084</i>	<i>767 568</i>	<i>21 334</i>	
31002	10 948 918	14 805 510	1 115 054		
	<i>7 585 976</i>	<i>9 196 932</i>	<i>745 832</i>		
31003	259 296	14 075 807	203	15 846	
	<i>151 827</i>	<i>13 627 066</i>			
31004	18 132 740	24 293 868	16 085	24 822	
	<i>14 817 472</i>	<i>20 185 159</i>		<i>24 000</i>	
31009	4 720 499	5 064 355	12 410	821 911	
	<i>2 646 423</i>	<i>1 647 042</i>		<i>821 911</i>	
310	73 418 030	131 743 677	2 601 057	906 056	2 500
	<i>52 992 400</i>	<i>103 547 283</i>	<i>1 513 400</i>	<i>867 245</i>	
31	73 418 030	131 743 677	2 601 057	906 056	2 500
	<i>52 992 400</i>	<i>103 547 283</i>	<i>1 513 400</i>	<i>867 245</i>	
32111	*	*	*	*	*
32112	5 717 698	26 288 403	41 419		
	<i>263 867</i>	<i>25 996 178</i>	<i>19 381</i>		
32113	*	*	*	*	*
32115	*	*	*	*	*
	*	*	*	*	*
32119	364 743	26 542	1 837		
	<i>*</i>	<i>*</i>	<i>*</i>	<i>*</i>	<i>*</i>
32120	8 774	7 140			
321	6 141 422	26 404 165	43 676		
	<i>615 981</i>	<i>26 035 476</i>	<i>19 801</i>		
32201	55 185	50 887			
	<i>*</i>	<i>*</i>	<i>*</i>	<i>*</i>	<i>*</i>
32202	6 777 433	4 468 845	70 297	685 043	
	<i>6 328 400</i>	<i>4 148 564</i>	<i>11 037</i>	<i>664 397</i>	
322	6 832 618	4 519 732	70 297	685 043	
	<i>6 352 316</i>	<i>4 176 018</i>	<i>11 037</i>	<i>664 397</i>	
32300	1 927 484	3 524 741	115 848	11 961	
	<i>823 753</i>	<i>2 516 844</i>	<i>91 617</i>	<i>11 961</i>	
323	1 927 484	3 524 741	115 848	11 961	
	<i>823 753</i>	<i>2 516 844</i>	<i>91 617</i>	<i>11 961</i>	
32401	154 928	99 561	26 270		
	<i>*</i>	<i>*</i>	<i>*</i>	<i>*</i>	<i>*</i>
32402	3 851 699	6 302 730	116 794	3 489	
	<i>1 074 776</i>	<i>5 694 488</i>	<i>112 707</i>		
324	4 006 627	6 402 291	143 064	3 489	
	<i>1 108 112</i>	<i>5 746 049</i>	<i>112 707</i>		

Catatan : angka yang tercetak miring: industri besar, yang tercetak tebal: total IBS, *: tidak dipublikasikan
 Note: number in italic denote large industry, number in bold denote total large and medium industry, *: not publication

Table 6.b Value of Fuel and Lubricants Used by Industrial Code, 2014

Value (000 Rp)						Kode Industri
Gas PGN	Gas bukan dari PGN	LPG	Bahan bakar lainnya	Pelumas	Jumlah	Industrial Code
Public PGN	Gas from Others	LPG	Other fuels	Lubricant Oil	Total	
(7)	(8)	(9)	(10)	(11)	(10)	(1)
63 298 007	51 513 240	23 454 149	2 700 574	102 960 414	441 598 942	309
<i>59 454 809</i>	<i>49 182 614</i>	<i>19 211 854</i>	<i>2 013 118</i>	<i>78 726 409</i>	<i>351 080 477</i>	
92 604 610	61 409 134	157 177 932	25 707 447	140 551 387	2 261 792 137	30
<i>87 004 069</i>	<i>57 059 484</i>	<i>145 460 410</i>	<i>2 390 069</i>	<i>92 653 827</i>	<i>2 042 914 362</i>	
798 902	110 203	1 749 335	7 153 347	19 914 109	144 089 892	31001
<i>796 568</i>	<i>108 703</i>	<i>1 581 477</i>	<i>5 852 623</i>	<i>17 287 027</i>	<i>113 097 086</i>	
19 258	19 500	6 478 512	936 694	1 483 229	35 806 675	31002
	<i>3 500</i>	<i>2 250 996</i>	<i>223 160</i>	<i>749 246</i>	<i>20 755 642</i>	
21 626		262 739	15 598	1 794 424	16 445 539	31003
		<i>92 565</i>		<i>1 546 061</i>	<i>15 417 519</i>	
731 905	26 268	1 411 967	941 377	3 607 216	49 186 248	31004
<i>504 533</i>		<i>906 964</i>		<i>3 133 203</i>	<i>39 571 331</i>	
		126 090	304 395	1 001 906	12 051 566	31009
		<i>125 070</i>	<i>288 976</i>	<i>355 714</i>	<i>5 885 136</i>	
1 571 691	155 971	10 028 643	9 351 411	27 800 884	257 579 920	310
<i>1 301 101</i>	<i>112 203</i>	<i>4 957 072</i>	<i>6 364 759</i>	<i>23 071 251</i>	<i>194 726 714</i>	
1 571 691	155 971	10 028 643	9 351 411	27 800 884	257 579 920	31
<i>1 301 101</i>	<i>112 203</i>	<i>4 957 072</i>	<i>6 364 759</i>	<i>23 071 251</i>	<i>194 726 714</i>	
*	*	*	*	*	*	32111
547 259	5 199	1 146 420	9 431 081	4 242 198	47 419 677	32112
<i>65 784</i>	<i>5 199</i>	<i>1 006 867</i>	<i>209 035</i>	<i>4 227 552</i>	<i>31 793 863</i>	
*	*	*	*	*	*	32113
*	*	*	*	*	*	32115
*	*	*	*	*	*	
2 210		6 842	540	10 384	413 098	32119
*	*	*	*	*	*	
				2 276	18 190	32120
549 469	5 199	1 155 062	9 431 621	4 268 878	47 999 492	321
<i>65 784</i>	<i>5 199</i>	<i>1 008 821</i>	<i>209 575</i>	<i>4 230 770</i>	<i>32 191 407</i>	
		323	600	8 400	115 395	32201
*	*	*	*	*	*	
		198 850	881	735 789	12 937 138	32202
		<i>195 112</i>	<i>181</i>	<i>674 210</i>	<i>12 021 901</i>	
		199 173	1 481	744 189	13 052 533	322
		<i>195 112</i>	<i>181</i>	<i>674 210</i>	<i>12 073 271</i>	
288 081	707 322	154 989	10 516 450	619 350	17 866 226	32300
<i>280 304</i>	<i>689 634</i>	<i>66 191</i>	<i>10 515 779</i>	<i>486 702</i>	<i>15 482 785</i>	
288 081	707 322	154 989	10 516 450	619 350	17 866 226	323
<i>280 304</i>	<i>689 634</i>	<i>66 191</i>	<i>10 515 779</i>	<i>486 702</i>	<i>15 482 785</i>	
		32 400		14 140	327 299	32401
*	*	*	*	*	*	
53 815		317 806	35 000	408 909	11 090 242	32402
<i>50 363</i>		<i>17 649</i>	<i>30 493</i>	<i>202 376</i>	<i>7 182 852</i>	
53 815		350 206	35 000	423 049	11 417 541	324
<i>50 363</i>		<i>17 649</i>	<i>30 493</i>	<i>202 856</i>	<i>7 268 229</i>	

Catatan : angka yang tercetak miring: industri besar, yang tercetak tebal: total IBS, *: tidak dipublikasikan
 Note: number in italic denote large industry, number in bold denote total large and medium industry, *: not publication

Tabel 6.b Nilai Pemakaian Bahan Bakar dan Pelumas menurut Kode Industri, 2014

Kode Industri <i>Industrial Code</i>	Nilai -				
	Bensin <i>Benzene</i>	Minyak Solar <i>Diesel Fuel</i>	Minyak Tanah <i>Kerosene</i>	Batubara <i>Coal</i>	Briket batubara <i>Coal Briquettes</i>
(1)	(2)	(3)	(4)	(5)	(6)
32501	2 067 472 *	991 883 *	*	*	*
32502					
32503	640 813 <i>635 111</i>	7 161 621 <i>7 075 577</i>			
32509	87 003 <i>87 003</i>	5 638 006 <i>5 636 990</i>			
325	2 795 288 <i>2 776 974</i>	13 791 510 <i>13 703 908</i>			
32901	6 518 896 <i>1 935 185</i>	3 654 800 <i>1 707 225</i>	2 988 901		
32903	9 941 949 <i>8 774 527</i>	1 630 784 <i>415 776</i>	742 317 <i>654 340</i>		
32904	121 799 *	303 840 *	*	*	*
32905	*	*	*	*	*
32909	8 524 256 <i>5 629 900</i>	11 772 938 <i>8 664 689</i>	2 689 260 <i>2 590 501</i>	870 652	
329	25 115 300 <i>16 339 612</i>	17 690 862 <i>10 830 931</i>	6 420 478 <i>3 244 841</i>	870 652	
32	46 818 739 <i>28 016 748</i>	72 333 301 <i>63 009 226</i>	6 793 363 <i>3 480 003</i>	1 571 145 <i>676 358</i>	
33111	*	*	*	*	*
33119	41 490	38 482			
33121	492 089	2 241 493	602		
33122	492 424 *	401 887 *	*	*	*
33131	1 408	3 612	782		
33141	*	*	*	*	*
33149	*	*	*	*	*
33151	3 413 321 <i>258 762</i>	249 236 952 <i>228 951 381</i>	13 428		
33152	*	*	*	*	*
33159	*	*	*	*	*
33190	971 087 *	13 600 *	*	*	*
331	5 463 918 <i>1 325 261</i>	252 222 494 <i>229 279 473</i>	14 812	4 784	
33200	49 776 *	*	*	*	*
332	49 776 *	*	*	*	*
33	5 513 694 <i>1 335 592</i>	252 222 494 <i>229 279 473</i>	14 812	4 784	
Jumlah	5 625 393 682 <i>4 302 186 172</i>	36 412 318 605 <i>32 539 484 435</i>	1 308 494 336 <i>1 125 284 238</i>	10 860 706 035 <i>10 059 738 845</i>	1 015 783 007 <i>958 549 732</i>

Catatan : angka yang tercetak miring: industri besar, yang tercetak tebal: total IBS, *: tidak dipublikasikan
 Note: number in italic denote large industry, number in bold denote total large and medium industry, *: not publication

Table 6.b Value of Fuel and Lubricants Used by Industrial Code, 2014

Value (000 Rp)						Kode Industri
Gas PGN	Gas bukan dari PGN	LPG	Bahan bakar lainnya	Pelumas	Jumlah	Industrial Code
Public PGN	Gas from Others	LPG	Other fuels	Lubricant Oil	Total	
(7)	(8)	(9)	(10)	(11)	(10)	(1)
		2 787 185		242 457	6 088 997	32501
*	*	*	*	*	*	
		39 445		4 590	44 035	32502
	77 785		6 899 108	53 670	14 832 997	32503
	<i>77 785</i>		<i>6 899 108</i>	<i>50 370</i>	<i>14 737 951</i>	
		822 643	2 359 628		8 907 280	32509
		<i>743 397</i>	<i>2 359 628</i>		<i>8 827 018</i>	
	77 785	3 649 273	9 258 736	300 717	29 873 309	325
	<i>77 785</i>	<i>3 526 022</i>	<i>9 258 736</i>	<i>292 827</i>	<i>29 636 252</i>	
127 178	879	28 564	77 147	1 529 362	14 925 727	32901
<i>127 178</i>	<i>879</i>	<i>11 102</i>	<i>13 722</i>	<i>430 858</i>	<i>4 226 149</i>	
	5 032	4 048 772	1 015 529	425 075	17 809 458	32903
		<i>4 028 976</i>		<i>186 008</i>	<i>14 059 627</i>	
				24 177	449 816	32904
*	*	*	*	*	*	
*	*	*	*	*	*	32905
217 237		4 898 895	832 883	1 143 292	30 949 413	32909
<i>217 237</i>		<i>4 243 976</i>	<i>673 576</i>	<i>335 823</i>	<i>22 355 702</i>	
344 415	5 911	8 976 231	1 925 559	3 128 656	64 478 064	329
<i>344 415</i>	<i>879</i>	<i>8 284 054</i>	<i>687 298</i>	<i>952 689</i>	<i>40 684 719</i>	
1 235 780	796 217	14 484 934	31 168 847	9 484 839	184 687 165	32
<i>740 866</i>	<i>773 497</i>	<i>13 097 849</i>	<i>20 702 062</i>	<i>6 840 054</i>	<i>137 336 663</i>	
*	*	*	*	*	*	33111
				4 731	84 703	33119
	26 126	16 043	64	29 947	2 806 364	33121
		12 600		21 600	928 511	33122
*	*	*	*	*	*	
2 571				2 974	11 347	33131
*	*	*	*	*	*	33141
*	*	*	*	*	*	33149
54 366 080	669 262	6 634 481	1 996 472	3 953 310	320 283 306	33151
<i>54 105 994</i>	<i>642 106</i>	<i>3 057 313</i>	<i>990 000</i>	<i>1 944 531</i>	<i>289 950 087</i>	
*	*	*	*	*	*	33152
*	*	*	*	*	*	
*	*	*	*	*	*	33159
				158 533	1 143 220	33190
*	*	*	*	*	*	
54 368 651	788 310	6 700 363	1 996 536	4 392 810	325 952 678	331
<i>54 105 994</i>	<i>735 028</i>	<i>3 094 047</i>	<i>990 000</i>	<i>2 329 262</i>	<i>291 859 065</i>	
					49 776	33200
*	*	*	*	*	*	
					49 776	332
*	*	*	*	*	*	
54 368 651	788 310	6 700 363	1 996 536	4 392 810	326 002 454	33
<i>54 105 994</i>	<i>735 028</i>	<i>3 094 047</i>	<i>990 000</i>	<i>2 329 262</i>	<i>291 869 396</i>	
8 082 764 875	3 545 567 989	2 042 903 598	12 478 838 315	4 857 380 415	86 230 150 857	Jumlah
<i>7 245 044 418</i>	<i>3 453 999 964</i>	<i>1 391 882 086</i>	<i>11 413 950 646</i>	<i>3 891 164 832</i>	<i>76 381 285 368</i>	

Catatan : angka yang tercetak miring: industri besar, yang tercetak tebal: total IBS, *: tidak dipublikasikan
 Note: number in italic denote large industry, number in bold denote total large and medium industry, *: not publication

Tabel 7 Biaya Input menurut Kode Industri, 2014

Kode Industri <i>Industrial Code</i>	Biaya Input -		
	Bahan Baku dan Penolong <i>Raw Material</i>	Bahan Bakar, Tenaga Listrik dan Gas <i>Fuel, Electricity, and Gas</i>	Sewa Gedung, Mesin dan Alat-alat <i>Rent of Building, Machines and The Equipments</i>
(1)	(2)	(3)	(4)
10110	539 508 121 *	122 571 104 *	532 797 *
10120	308 124 580 <i>29 703 723</i>	18 021 087 <i>8 116 509</i>	
10130	1 582 201 915 <i>1 233 240 285</i>	86 526 616 <i>70 137 782</i>	3 299 537 <i>1 574 443</i>
101	2 429 834 616 <i>1 611 724 008</i>	227 118 807 <i>82 735 851</i>	3 832 334 <i>1 574 443</i>
10211	719 945 413 <i>226 026 114</i>	39 534 211 <i>33 219 303</i>	1 453 276 <i>583 564</i>
10212	187 817 355 *	12 031 535 *	* *
10213	9 254 807 242 <i>6 408 686 919</i>	475 800 819 <i>278 518 851</i>	63 577 961 <i>51 316 058</i>
10214	423 415 301 *	16 124 697 *	53 450 *
10217	104 378 428 *	5 960 747 *	797 755 *
10218	* *	* *	* *
10219	3 038 260 523 <i>2 066 280 655</i>	132 875 262 <i>91 627 533</i>	3 964 279 <i>2 129 611</i>
10221	3 843 866 705 <i>3 453 198 289</i>	152 864 145 <i>119 721 971</i>	10 387 992 <i>4 870 862</i>
10222	243 050 623 <i>239 341 723</i>	9 921 363 <i>9 829 241</i>	1 164 559 <i>1 164 559</i>
10291	55 336 450	2 661 201	111 717
10293	10 551 550 753 <i>9 392 476 129</i>	1 665 771 671 <i>359 109 963</i>	30 853 544 <i>29 522 167</i>
10295	*	*	*
10296	*	*	*
10297	46 089 548 *	831 676 *	* *
10298	10 870 876	5 814	

Catatan : angka yang tercetak miring: industri besar, yang tercetak tebal: total IBS, *: tidak dipublikasikan
 Note: number in italic denote large industry, number in bold denote total large and medium industry, *: not publication

Table 7 Input Cost by Industrial Code, 2014

Nilai - Value (000 Rp)

<i>Input Cost</i>				Kode Industri
Jasa yang Diberikan Pihak Lain <i>Industrial Service</i>	Biaya representasi dan royalti <i>Representation cost and royalty</i>	Pengeluaran Lainnya <i>Others</i>	Jumlah <i>Total</i>	<i>Industrial Code</i>
(5)	(6)	(7)	(8)	(1)
551 000	83 000	49 425 261	712 671 283	10110
*	*	*	*	
117 682		5 111 935	331 375 284	10120
		1 233 925	39 054 157	
771 418	1 846 134	119 848 650	1 794 494 270	10130
766 838		83 884 742	1 389 604 090	
1 440 100	1 929 134	174 385 846	2 838 540 837	101
1 317 838		85 752 067	1 783 104 207	
178 764	10 840	55 286 425	816 408 929	10211
1 005		45 544 990	305 374 976	
12 540	545 751	7 294 254	207 701 435	10212
*	*	*	*	
8 475 735	1 212 325	330 389 612	10 134 263 694	10213
2 296 465	265 580	231 493 014	6 972 576 887	
571 397	500	30 323 683	470 489 028	10214
*	*	*	*	
		2 832 831	113 969 761	10217
*	*	*	*	
*	*	*	*	10218
*	*	*	*	
875 656	897 809	209 928 148	3 386 801 677	10219
218 004	170 613	149 919 028	2 310 345 444	
18 423 837	598 588	326 488 860	4 352 630 127	10221
17 470 211	598 588	304 694 941	3 900 554 862	
		11 584 872	265 721 417	10222
		11 561 372	261 896 895	
31 840		1 359 386	59 500 594	10291
2 966 901	1 610 559	212 278 419	12 465 031 847	10293
2 022 834	1 546 129	193 517 585	9 978 194 807	
*	*	*	*	10295
*	*	*	*	10296
		252 598	47 173 822	10297
*	*	*	*	
		629 504	11 506 194	10298

Catatan : angka yang tercetak miring: industri besar, yang tercetak tebal: total IBS, *: tidak dipublikasikan

Note: number in italic denote large industry, number in bold denote total large and medium industry, *: not publication

Tabel 7 Biaya Input menurut Kode Industri, 2014

Kode Industri <i>Industrial Code</i>	Biaya Input -		
	Bahan Baku dan Penolong <i>Raw Material</i>	Bahan Bakar, Tenaga Listrik dan Gas <i>Fuel, Electricity, and Gas</i>	Sewa Gedung, Mesin dan Alat-alat <i>Rent of Building, Machines and The Equipments</i>
(1)	(2)	(3)	(4)
10299	956 227 901 <i>586 108 188</i>	46 459 402 <i>29 830 523</i>	19 597 085 <i>19 117 928</i>
102	29 457 035 817 <i>22 658 379 018</i>	2 561 124 818 <i>938 822 076</i>	131 961 618 <i>109 202 504</i>
10311	65 660 880 *	8 109 362 *	*
10312	255 167 553 <i>194 873 937</i>	56 817 595 <i>48 876 680</i>	627 889 <i>509 345</i>
10313	499 570 000 *	859 084 *	*
10314	224 308 082 <i>222 389 166</i>	26 284 042 <i>25 580 221</i>	280 347 <i>249 536</i>
10320	744 374 447 *	45 136 446 *	1 613 657 *
10330	16 088 745 *	4 617 573 *	*
10391	9 955 206	991 867	324 613
10392	884 844 998 <i>549 411 605</i>	132 597 013 <i>97 690 579</i>	364 945 <i>141 986</i>
10399	20 284 261 *	1 927 965 *	185 406 *
103	2 720 254 172 <i>2 276 421 531</i>	277 340 947 <i>223 760 655</i>	3 396 857 <i>1 027 867</i>
10411	21 763 409 586 *	1 462 507 556 *	15 800 335 *
10412	166 165 308 *	5 666 422 *	28 453 *
10413	* *	* *	* *
10415	330 612 579 *	56 278 182 *	45 762 *
10421	257 209 685 *	4 443 591 *	138 006 *
10422	5 125 216 243 <i>4 203 082 682</i>	161 567 143 <i>142 917 945</i>	100 000

Catatan : angka yang tercetak miring: industri besar, yang tercetak tebal: total IBS, *: tidak dipublikasikan
 Note: number in italic denote large industry, number in bold denote total large and medium industry, *: not publication

Table 7 Input Cost by Industrial Code, 2014

Nilai - Value (000 Rp)

<i>Input Cost</i>				Kode Industri
Jasa yang Diberikan Pihak Lain <i>Industrial Service</i>	Biaya representasi dan royalti <i>Representation cost and royalty</i>	Pengeluaran Lainnya <i>Others</i>	Jumlah <i>Total</i>	<i>Industrial Code</i>
(5)	(6)	(7)	(8)	(1)
1 357 115	60 380	32 121 822	1 055 823 705	10299
<i>760 142</i>	<i>6 707</i>	<i>22 269 897</i>	<i>658 093 385</i>	
32 893 785	4 936 752	1 220 894 774	33 408 847 564	102
<i>22 768 661</i>	<i>2 587 617</i>	<i>972 044 576</i>	<i>24 703 804 452</i>	
		299 315	74 069 557	10311
*	*	*	*	
969 421		11 622 359	325 204 817	10312
<i>223 889</i>		<i>6 598 964</i>	<i>251 082 815</i>	
		83 200	500 512 284	10313
*	*	*	*	
		900 967	251 773 438	10314
		<i>786 018</i>	<i>249 004 941</i>	
202 885	65 877	1 228 257	792 621 569	10320
*	*	*	*	
	103 200	586 555	21 396 073	10330
*	*	*	*	
		29 509	11 301 195	10391
198 361	11 320	8 551 303	1 026 567 940	10392
<i>50 094</i>		<i>5 044 417</i>	<i>652 338 681</i>	
138 352	62 417	2 652 671	25 251 072	10399
*	*	*	*	
1 509 019	242 814	25 954 136	3 028 697 945	103
<i>273 983</i>	<i>96 000</i>	<i>13 688 734</i>	<i>2 515 268 770</i>	
116 382 942		3 315 622 676	26 673 723 095	10411
*	*	*	*	
72 463		35 392 862	207 325 508	10412
*	*	*	*	
*	*	*	*	10413
*	*	*	*	
3 623		6 606 781	393 546 927	10415
*	*	*	*	
		1 759 537	263 550 819	10421
*	*	*	*	
		45 309 556	5 332 192 942	10422
		<i>39 685 165</i>	<i>4 385 685 792</i>	

Catatan : angka yang tercetak miring: industri besar, yang tercetak tebal: total IBS, *: tidak dipublikasikan

Note: number in italic denote large industry, number in bold denote total large and medium industry, *: not publication

Tabel 7 Biaya Input menurut Kode Industri, 2014

Kode Industri <i>Industrial Code</i>	Biaya Input -		
	Bahan Baku dan Penolong <i>Raw Material</i>	Bahan Bakar, Tenaga Listrik dan Gas <i>Fuel, Electricity, and Gas</i>	Sewa Gedung, Mesin dan Alat-alat <i>Rent of Building, Machines and The Equipments</i>
(1)	(2)	(3)	(4)
10423	4 197 185 180 <i>3 765 251 570</i>	467 817 581 <i>425 577 361</i>	2 953 002 <i>2 870 367</i>
10424	678 491 514 <i>425 160 745</i>	17 075 917 <i>13 870 247</i>	573 360 <i>573 360</i>
10431	228 146 839 623 <i>210 179 734 039</i>	5 046 729 580 <i>4 087 745 961</i>	251 797 784 <i>182 290 624</i>
10432	39 793 004 230 <i>39 401 974 833</i>	703 346 111 <i>663 418 510</i>	163 970 101 <i>163 960 437</i>
10490	502 871 366	33 246 107	
104	301 444 434 583 <i>279 315 516 334</i>	7 961 385 546 <i>6 763 623 900</i>	435 406 803 <i>365 448 779</i>
10510	1 274 261 695 <i>1 211 999 816</i>	38 764 993 <i>34 904 446</i>	15 057 <i>14 175</i>
10520	5 125 117 245 <i>3 591 509 565</i>	2 202 173 893 <i>1 232 008 699</i>	48 574 781 <i>44 899 027</i>
10531	619 074 124 <i>581 095 351</i>	36 895 055 <i>31 601 382</i>	1 405 397 <i>1 405 397</i>
10532	7 338 465	6 498 381	
	*	*	*
10590	*	*	*
	*	*	*
105	7 048 952 124 <i>5 407 369 161</i>	2 307 821 138 <i>1 325 372 757</i>	51 445 480 <i>47 768 844</i>
10611	427 539 813 <i>*</i>	12 314 127 <i>*</i>	* <i>*</i>
10612	4 397 644 342 <i>3 304 884 656</i>	111 208 962 <i>98 743 219</i>	9 062 745 <i>6 147 383</i>
10613	8 253 689 915 <i>8 172 464 241</i>	6 962 495 <i>1 979 758</i>	778 091 <i>720 785</i>
10614	245 555 260 <i>164 678 039</i>	4 444 357 <i>2 128 950</i>	45 131 <i>15 000</i>
10615	57 192 618	469 644	210 221
10616		43 774	
10617	20 631 099 992 <i>19 298 484 123</i>	923 390 417 <i>920 657 983</i>	20 049 239 <i>19 841 593</i>

Catatan : angka yang tercetak miring: industri besar, yang tercetak tebal: total IBS, *: tidak dipublikasikan
 Note: number in italic denote large industry, number in bold denote total large and medium industry, *: not publication

Table 7 Input Cost by Industrial Code, 2014

Nilai - Value (000 Rp)

<i>Input Cost</i>				Kode Industri
Jasa yang Diberikan Pihak Lain <i>Industrial Service</i>	Biaya representasi dan royalti <i>Representation cost and royalty</i>	Pengeluaran Lainnya <i>Others</i>	Jumlah <i>Total</i>	<i>Industrial Code</i>
(5)	(6)	(7)	(8)	(1)
343 895 504		669 563 765	5 681 415 032	10423
<i>343 830 215</i>		<i>658 853 088</i>	<i>5 196 382 601</i>	
	123 500	4 996 092	701 260 383	10424
	<i>117 500</i>	<i>2 103 055</i>	<i>441 824 907</i>	
122 616 396	25 604 702	3 974 622 389	237 568 210 474	10431
<i>117 134 992</i>	<i>13 477 849</i>	<i>3 749 445 041</i>	<i>218 329 828 506</i>	
10 062 608	7 413 796	350 063 992	41 027 860 838	10432
<i>9 486 403</i>	<i>7 413 796</i>	<i>339 647 493</i>	<i>40 585 901 472</i>	
		3 694 478	539 811 951	10490
595 668 075	33 142 781	8 421 373 552	318 891 411 340	104
<i>584 888 282</i>	<i>21 009 928</i>	<i>7 877 547 597</i>	<i>294 928 034 820</i>	
	10 506	10 601 859	1 323 654 110	10510
	<i>10 506</i>	<i>8 972 180</i>	<i>1 255 901 123</i>	
22 607	61 775	1 846 757 328	9 222 707 629	10520
	<i>61 775</i>	<i>1 337 651 523</i>	<i>6 206 130 589</i>	
	4 072 350	5 412 484	666 859 410	10531
	<i>4 072 350</i>	<i>2 506 678</i>	<i>620 681 158</i>	
		976 722	14 813 568	10532
*	*	*	*	
*	*	*	*	10590
*	*	*	*	
22 607	4 144 631	1 864 597 870	11 276 983 850	105
	<i>4 144 631</i>	<i>1 349 139 656</i>	<i>8 133 795 049</i>	
411 548	32 500	1 810 424	442 108 412	10611
*	*	*	*	
25 585 557	36 815	32 462 365	4 576 000 786	10612
<i>25 439 715</i>		<i>22 715 535</i>	<i>3 457 930 508</i>	
82 000	34 600	39 785 076	8 301 332 177	10613
<i>82 000</i>		<i>39 282 064</i>	<i>8 214 528 848</i>	
134 750	3 000	10 243 337	260 425 835	10614
		<i>7 101 243</i>	<i>173 923 232</i>	
	5 500	59 613	57 937 596	10615
		100 775	144 549	10616
		2 139 012 763	23 713 552 411	10617
		<i>2 136 239 003</i>	<i>22 375 222 702</i>	

Catatan : angka yang tercetak miring: industri besar, yang tercetak tebal: total IBS, *: tidak dipublikasikan

Note: number in italic denote large industry, number in bold denote total large and medium industry, *: not publication

Tabel 7 Biaya Input menurut Kode Industri, 2014

Kode Industri <i>Industrial Code</i>	Biaya Input -		
	Bahan Baku dan Penolong <i>Raw Material</i>	Bahan Bakar, Tenaga Listrik dan Gas <i>Fuel, Electricity, and Gas</i>	Sewa Gedung, Mesin dan Alat-alat <i>Rent of Building, Machines and The Equipments</i>
(1)	(2)	(3)	(4)
10618	1 157 261 229 <i>950 391 308</i>	144 983 044 <i>126 728 916</i>	537 217 <i>56 747</i>
10621	2 765 528 115 <i>1 686 679 407</i>	343 485 469 <i>258 073 553</i>	1 692 317 <i>329 086</i>
10622	89 727 342 *	2 191 539 *	6 024 428 *
10623	3 491 303 229 <i>2 334 148 894</i>	102 995 935 <i>26 654 388</i>	66 737
10629	176 920 614 *	47 154 495 *	486 600 *
10631	8 663 998 794 <i>348 533 522</i>	178 025 576 <i>4 350 668</i>	3 811 126 <i>50 000</i>
10632	1 020 162 767 *	14 839 790 *	1 029 220 *
10633	330 251 578 *	9 062 659 *	95 438 *
10634	*	*	*
106	51 715 996 432 <i>37 303 308 070</i>	1 901 668 293 <i>1 466 094 932</i>	43 892 331 <i>34 483 442</i>
10710	9 418 927 970 <i>8 070 850 015</i>	1 244 425 178 <i>699 844 433</i>	38 886 588 <i>27 086 093</i>
10721	32 918 914 236 <i>32 858 016 547</i>	2 690 537 096 <i>2 684 823 601</i>	44 176 529 <i>44 166 631</i>
10722	346 846 187 *	42 143 807 *	16 985 165 *
10723	1 239 555 467 <i>1 181 839 053</i>	103 610 246 <i>98 836 634</i>	3 912 898 <i>3 187 296</i>
10729	2 531 677 860 <i>2 502 639 536</i>	134 225 566 <i>132 773 810</i>	1 231 478 <i>1 231 478</i>
10731	1 500 686 557 <i>1 375 137 275</i>	1 832 874 588 <i>1 830 007 275</i>	5 975 204 <i>5 970 848</i>
10732	2 057 040 996 <i>1 838 292 304</i>	166 966 917 <i>138 697 193</i>	13 107 214 <i>11 336 251</i>
10733	4 813 308	1 738 607	

Catatan : angka yang tercetak miring: industri besar, yang tercetak tebal: total IBS, *: tidak dipublikasikan
 Note: number in italic denote large industry, number in bold denote total large and medium industry, *: not publication

Table 7 Input Cost by Industrial Code, 2014

Nilai - Value (000 Rp)

<i>Input Cost</i>				Kode Industri
Jasa yang Diberikan Pihak Lain <i>Industrial Service</i>	Biaya representasi dan royalti <i>Representation cost and royalty</i>	Pengeluaran Lainnya <i>Others</i>	Jumlah <i>Total</i>	<i>Industrial Code</i>
(5)	(6)	(7)	(8)	(1)
138 514		79 592 142	1 382 512 146	10618
<i>83 656</i>		<i>72 110 071</i>	<i>1 149 370 698</i>	
3 376 021	309 472	43 509 427	3 157 900 821	10621
<i>1 007 307</i>	<i>252 663</i>	<i>30 134 366</i>	<i>1 976 476 382</i>	
120 420	1 600	9 109 478	107 174 807	10622
*	*	*	*	
7 544 874	63 000	70 508 452	3 672 482 227	10623
<i>7 521 695</i>	<i>63 000</i>	<i>5 738 798</i>	<i>2 374 126 775</i>	
269 613		15 732 274	240 563 596	10629
*	*	*	*	
1 683 664	295 212	184 258 324	9 032 072 696	10631
		<i>77 461 754</i>	<i>430 395 944</i>	
	183 685	5 813 736	1 042 029 198	10632
*	*	*	*	
7 406		2 964 909	342 381 990	10633
*	*	*	*	
*	*	*	*	10634
39 355 072	965 384	2 635 011 252	56 336 888 764	106
<i>34 404 225</i>	<i>499 348</i>	<i>2 408 209 089</i>	<i>41 246 999 106</i>	
19 393 873	1 575 883	1 147 217 477	11 870 426 969	10710
<i>17 935 098</i>	<i>1 096 350</i>	<i>1 066 087 810</i>	<i>9 882 899 799</i>	
161 432 236	51 691 164	964 218 001	36 830 969 262	10721
<i>161 356 417</i>	<i>51 691 164</i>	<i>962 698 642</i>	<i>36 762 753 002</i>	
	770	1 056 060	407 031 989	10722
*	*	*	*	
10 946 744		71 213 584	1 429 238 939	10723
<i>10 918 573</i>		<i>62 106 375</i>	<i>1 356 887 931</i>	
2 463 469		16 189 245	2 685 787 618	10729
<i>2 463 469</i>		<i>15 274 137</i>	<i>2 654 382 430</i>	
1 143 456	200	93 715 867	3 434 395 872	10731
<i>1 104 771</i>		<i>88 908 035</i>	<i>3 301 128 204</i>	
5 744 843	276 948	896 816 854	3 139 953 772	10732
<i>5 360 800</i>	<i>261 310</i>	<i>871 738 630</i>	<i>2 865 686 488</i>	
720 004		217 083	7 489 002	10733

Catatan : angka yang tercetak miring: industri besar, yang tercetak tebal: total IBS, *: tidak dipublikasikan

Note: number in italic denote large industry, number in bold denote total large and medium industry, *: not publication

Tabel 7 Biaya Input menurut Kode Industri, 2014

Kode Industri <i>Industrial Code</i>	Biaya Input -		
	Bahan Baku dan Penolong <i>Raw Material</i>	Bahan Bakar, Tenaga Listrik dan Gas <i>Fuel, Electricity, and Gas</i>	Sewa Gedung, Mesin dan Alat-alat <i>Rent of Building, Machines and The Equipments</i>
(1)	(2)	(3)	(4)
10739	338 754 360 <i>329 330 503</i>	44 318 742 <i>43 801 309</i>	45 111 <i>43 560</i>
10740	6 898 905 676 <i>6 246 816 331</i>	454 723 542 <i>392 456 349</i>	12 392 544 <i>11 738 481</i>
10750	3 043 495 023 <i>2 484 293 360</i>	224 444 631 <i>153 002 588</i>	6 534 813 <i>3 163 369</i>
10761	14 536 154 689 <i>13 370 409 864</i>	1 613 732 388 <i>1 391 330 591</i>	26 791 969 <i>17 235 143</i>
10762	*	*	*
10771	3 755 833 275 <i>2 958 067 580</i>	243 850 612 <i>119 586 644</i>	44 622 507 <i>38 030 620</i>
10772	5 976 214 141 <i>5 452 641 938</i>	1 201 707 830 <i>1 134 194 408</i>	17 717 738 <i>6 506 118</i>
10773	839 046 827 <i>829 699 700</i>	67 905 198 <i>63 858 089</i>	9 865 609 <i>9 862 701</i>
10774	1 565 282 142 <i>1 232 093 120</i>	123 726 613 <i>97 211 286</i>	5 557 501 <i>2 944 326</i>
10779	3 462 237 905 <i>*</i>	52 636 237 <i>*</i>	14 758 395 <i>*</i>
10791	25 833 355	2 161 831	154 459
10792	300 940 473 <i>116 808 018</i>	23 784 780 <i>13 040 639</i>	3 274 667 <i>3 110 500</i>
10793	3 261 060 636 <i>3 029 031 709</i>	312 011 330 <i>273 422 802</i>	15 593 293 <i>15 210 942</i>
10794	2 853 273 996 <i>1 693 779 368</i>	237 758 553 <i>125 574 651</i>	57 379 902 <i>56 019 793</i>
10799	417 761 022 <i>187 891 691</i>	55 137 556 <i>31 487 593</i>	2 177 712 <i>943 119</i>
107	97 293 274 589 <i>88 299 945 233</i>	10 874 593 134 <i>9 470 373 743</i>	341 167 384 <i>282 394 823</i>
10801	43 884 139 928 <i>40 776 135 078</i>	3 067 364 583 <i>2 891 638 999</i>	20 212 814 <i>9 049 228</i>
10802	6 562 092 002 <i>6 181 832 132</i>	165 718 098 <i>146 457 525</i>	29 345 604 <i>25 187 246</i>

Catatan : angka yang tercetak miring: industri besar, yang tercetak tebal: total IBS, *: tidak dipublikasikan

Note: number in italic denote large industry, number in bold denote total large and medium industry, *: not publication

Table 7 Input Cost by Industrial Code, 2014

Nilai - Value (000 Rp)

<i>Input Cost</i>				Kode Industri
Jasa yang Diberikan Pihak Lain <i>Industrial Service</i>	Biaya representasi dan royalti <i>Representation cost and royalty</i>	Pengeluaran Lainnya <i>Others</i>	Jumlah <i>Total</i>	<i>Industrial Code</i>
(5)	(6)	(7)	(8)	(1)
	318 989	35 321 096	418 758 298	10739
	305 724	34 369 285	407 850 381	
2 713 512	16 260 169	284 041 867	7 669 037 310	10740
2 294 960	16 058 831	257 612 681	6 926 977 633	
21 527 770	77 436	378 442 104	3 674 521 777	10750
5 816 287	75 809	341 892 791	2 988 244 204	
29 474 068	3 416 270	3 322 100 511	19 531 669 895	10761
28 667 569	3 115 662	3 257 091 732	18 067 850 561	
*	*	*	*	10762
18 867 815	180 896 370	376 465 809	4 620 536 388	10771
7 457 868	180 604 310	307 621 383	3 611 368 405	
23 099 311	6 533 428	524 870 360	7 750 142 808	10772
21 477 380	6 335 982	458 736 901	7 079 892 727	
18 291	875	31 035 172	947 871 972	10773
		22 919 982	926 340 472	
109 624	39 981	66 062 612	1 760 778 473	10774
81 277		35 219 609	1 367 549 618	
3 204 112	55 927 708	353 265 966	3 942 030 323	10779
*	*	*	*	
		239 918	28 389 563	10791
367 626	583 176	32 553 202	361 503 924	10792
135 500	192 500	20 201 581	153 488 738	
1 404 517	294 663	135 773 821	3 726 138 260	10793
1 259 330	71 483	124 592 597	3 443 588 863	
1 554 854	222 673	173 913 978	3 324 103 956	10794
846 216	33 603	130 190 133	2 006 443 764	
78 046	156 453	39 763 448	515 074 237	10799
10		15 103 771	235 426 184	
304 264 171	318 273 156	8 944 562 165	118 076 134 599	107
269 981 428	308 819 706	8 295 504 613	106 927 019 546	
246 701	14 357 664	816 773 437	47 803 095 127	10801
	5 199 315	758 699 473	44 440 722 093	
181 950	910 861	410 328 680	7 168 577 195	10802
23 370	910 429	404 766 326	6 759 177 028	

Catatan : angka yang tercetak miring: industri besar, yang tercetak tebal: total IBS, *: tidak dipublikasikan
 Note: number in italic denote large industry, number in bold denote total large and medium industry, *: not publication

Tabel 7 Biaya Input menurut Kode Industri, 2014

Kode Industri <i>Industrial Code</i>	Biaya Input -		
	Bahan Baku dan Penolong <i>Raw Material</i>	Bahan Bakar, Tenaga Listrik dan Gas <i>Fuel, Electricity, and Gas</i>	Sewa Gedung, Mesin dan Alat-alat <i>Rent of Building, Machines and The Equipments</i>
(1)	(2)	(3)	(4)
108	50 446 231 930	3 233 082 681	49 558 418
	<i>46 957 967 210</i>	<i>3 038 096 524</i>	<i>34 236 474</i>
10	542 556 014 263	29 344 135 364	1 060 661 225
	<i>483 830 630 565</i>	<i>23 308 880 438</i>	<i>876 137 176</i>
11010	1 786 189 931	283 446 133	20 778 673
	<i>1 397 386 978</i>	<i>137 617 425</i>	<i>20 094 478</i>
11020	57 208 817	7 569 700	909 289
	<i>43 324 005</i>	<i>6 890 761</i>	<i>909 289</i>
11030	*	*	*
	*	*	*
11040	3 561 438 535	360 860 237	17 653 797
	<i>2 995 371 255</i>	<i>269 387 545</i>	<i>14 632 971</i>
11050	1 854 309 896	654 250 519	48 200 542
	<i>1 474 582 771</i>	<i>495 572 075</i>	<i>33 374 323</i>
11090	1 727 986 055	74 713 102	4 440 393
	<i>1 538 344 990</i>	<i>43 718 825</i>	<i>3 837 574</i>
110	9 106 590 019	1 388 100 171	91 982 694
	<i>7 478 993 847</i>	<i>960 447 111</i>	<i>72 848 635</i>
11	9 106 590 019	1 388 100 171	91 982 694
	<i>7 478 993 847</i>	<i>960 447 111</i>	<i>72 848 635</i>
12011	43 320 426 740	1 807 181 536	99 020 090
	<i>42 131 569 859</i>	<i>1 757 366 197</i>	<i>97 901 716</i>
12012	4 278 004 426	73 934 018	7 452 762
	<i>3 978 674 471</i>	<i>70 919 114</i>	<i>7 220 759</i>
12019	94 018 902	20 337 989	12 108 676
	<i>68 509 750</i>	<i>19 603 650</i>	<i>12 012 138</i>
12091	4 146 213 940	313 899 408	9 537 521
	<i>3 368 999 220</i>	<i>200 774 230</i>	<i>5 338 549</i>
12099	176 798 848	56 045 737	19 383
	<i>87 193 413</i>	<i>51 842 671</i>	
120	52 015 462 856	2 271 398 688	128 138 432
	<i>49 634 946 713</i>	<i>2 100 505 862</i>	<i>122 473 162</i>
12	52 015 462 856	2 271 398 688	128 138 432
	<i>49 634 946 713</i>	<i>2 100 505 862</i>	<i>122 473 162</i>

Catatan : angka yang tercetak miring: industri besar, yang tercetak tebal: total IBS, *: tidak dipublikasikan

Note: number in italic denote large industry, number in bold denote total large and medium industry, *: not publication

Table 7 Input Cost by Industrial Code, 2014

Nilai - Value (000 Rp)

<i>Input Cost</i>				Kode Industri
Jasa yang Diberikan Pihak Lain <i>Industrial Service</i>	Biaya representasi dan royalti <i>Representation cost and royalty</i>	Pengeluaran Lainnya <i>Others</i>	Jumlah <i>Total</i>	<i>Industrial Code</i>
(5)	(6)	(7)	(8)	(1)
428 651	15 268 525	1 227 102 117	54 971 672 322	108
<i>23 370</i>	<i>6 109 744</i>	<i>1 163 465 799</i>	<i>51 199 899 121</i>	
975 581 480	378 903 177	24 513 881 712	598 829 177 221	10
<i>913 657 787</i>	<i>343 266 974</i>	<i>22 165 352 131</i>	<i>531 437 925 071</i>	
	1 972 341	101 285 531	2 193 672 609	11010
		<i>37 178 834</i>	<i>1 592 277 715</i>	
2 894 768	183 664	42 183 880	110 950 118	11020
<i>2 542 062</i>	<i>183 664</i>	<i>38 886 023</i>	<i>92 735 804</i>	
*	*	*	*	11030
*	*	*	*	
34 690 422	538 719	718 124 965	4 693 306 675	11040
<i>31 818 535</i>	<i>536 406</i>	<i>658 913 829</i>	<i>3 970 660 541</i>	
18 295 606	2 665 545	2 238 022 194	4 815 744 302	11050
<i>13 638 020</i>	<i>345 409</i>	<i>1 749 171 768</i>	<i>3 766 684 366</i>	
33 285 192	76 399 064	78 078 147	1 994 901 953	11090
<i>30 910 638</i>	<i>76 399 064</i>	<i>63 544 712</i>	<i>1 756 755 803</i>	
89 165 988	85 359 333	3 177 694 717	13 938 892 922	110
<i>78 909 255</i>	<i>81 064 543</i>	<i>2 547 695 166</i>	<i>11 219 958 557</i>	
89 165 988	85 359 333	3 177 694 717	13 938 892 922	11
<i>78 909 255</i>	<i>81 064 543</i>	<i>2 547 695 166</i>	<i>11 219 958 557</i>	
290 016 874	3 807 653	2 709 998 254	48 230 451 147	12011
<i>289 132 078</i>	<i>3 803 139</i>	<i>2 635 444 243</i>	<i>46 915 217 232</i>	
10 242	9 166 218	291 144 969	4 659 712 635	12012
<i>9 938</i>		<i>284 730 519</i>	<i>4 341 554 801</i>	
60 848	231 143	89 198 245	215 955 803	12019
<i>12 348</i>	<i>173 689</i>	<i>87 039 913</i>	<i>187 351 488</i>	
17 185 674	35 452	89 205 045	4 576 077 040	12091
<i>16 143 039</i>	<i>2 491</i>	<i>63 746 458</i>	<i>3 655 003 987</i>	
5 775 484	25 500	39 735 281	278 400 233	12099
<i>5 775 484</i>		<i>35 258 055</i>	<i>180 069 623</i>	
313 049 122	13 265 966	3 219 281 794	57 960 596 858	120
<i>311 072 887</i>	<i>3 979 319</i>	<i>3 106 219 188</i>	<i>55 279 197 131</i>	
313 049 122	13 265 966	3 219 281 794	57 960 596 858	12
<i>311 072 887</i>	<i>3 979 319</i>	<i>3 106 219 188</i>	<i>55 279 197 131</i>	

Catatan : angka yang tercetak miring: industri besar, yang tercetak tebal: total IBS, *: tidak dipublikasikan

Note: number in italic denote large industry, number in bold denote total large and medium industry, *: not publication

Tabel 7 Biaya Input menurut Kode Industri, 2014

Kode Industri <i>Industrial Code</i>	Biaya Input -		
	Bahan Baku dan Penolong <i>Raw Material</i>	Bahan Bakar, Tenaga Listrik dan Gas <i>Fuel, Electricity, and Gas</i>	Sewa Gedung, Mesin dan Alat-alat <i>Rent of Building, Machines and The Equipments</i>
(1)	(2)	(3)	(4)
13111	6 756 664 612	2 788 462 365	1 435 656
	<i>5 164 731 556</i>	<i>2 609 468 643</i>	<i>801 602</i>
13112	21 276 385 263	3 676 981 765	230 060 972
	<i>20 722 530 026</i>	<i>3 583 741 294</i>	<i>221 513 130</i>
13113	3 207 343 938	526 862 204	4 945 095
	<i>3 004 055 964</i>	<i>433 972 798</i>	<i>4 831 342</i>
13121	15 579 341 610	2 744 120 163	29 405 832
	<i>13 170 858 915</i>	<i>2 281 265 326</i>	<i>15 944 638</i>
13122	616 165 406	79 732 855	54 945
	<i>547 324 668</i>	<i>77 962 461</i>	<i>1 028</i>
13131	4 356 653 146	735 629 980	15 492 383
	<i>4 271 730 466</i>	<i>716 831 585</i>	<i>13 302 300</i>
13132	14 174 432 524	2 753 416 381	44 441 546
	<i>10 588 437 340</i>	<i>2 172 013 555</i>	<i>36 312 884</i>
13133	23 576 283 395	3 295 178 556	101 723 426
	<i>20 403 105 557</i>	<i>2 687 528 877</i>	<i>67 455 577</i>
13134	632 389 369	50 204 567	1 900 459
	<i>284 210 489</i>	<i>21 516 234</i>	<i>648 654</i>
131	90 175 659 263	16 650 588 836	429 460 314
	<i>78 156 984 981</i>	<i>14 584 300 773</i>	<i>360 811 155</i>
13911	2 455 844 967	471 603 591	19 315 370
	<i>2 269 107 573</i>	<i>425 776 677</i>	<i>13 585 923</i>
13912	93 139 188	15 539 704	5 575 357
	<i>56 762 568</i>	<i>11 651 496</i>	<i>5 037 149</i>
13921	3 056 440 188	349 626 661	5 285 085
	<i>2 876 108 483</i>	<i>332 414 638</i>	<i>3 916 480</i>
13922	180 883 869	35 798 451	12 610 363
	<i>61 631 689</i>	<i>19 900 120</i>	<i>9 376 282</i>
13923	343 589 081	18 828 611	57 094
	<i>306 213 666</i>	<i>17 476 264</i>	
13924	37 168 449	4 425 264	3 200
	<i>24 887 235</i>	<i>2 560 589</i>	
13929	658 888 152	90 477 429	5 940 355
	<i>525 628 683</i>	<i>81 910 133</i>	<i>5 695 636</i>

Catatan : angka yang tercetak miring: industri besar, yang tercetak tebal: total IBS, *: tidak dipublikasikan

Note: number in italic denote large industry, number in bold denote total large and medium industry, *: not publication

Table 7 Input Cost by Industrial Code, 2014

Nilai - Value (000 Rp)

<i>Input Cost</i>				Kode Industri
Jasa yang Diberikan Pihak Lain <i>Industrial Service</i>	Biaya representasi dan royalti <i>Representation cost and royalty</i>	Pengeluaran Lainnya <i>Others</i>	Jumlah <i>Total</i>	<i>Industrial Code</i>
(5)	(6)	(7)	(8)	(1)
84 976 149	1 908 657	691 325 564	10 324 773 003	13111
<i>83 951 401</i>	<i>1 850 931</i>	<i>571 552 528</i>	<i>8 432 356 661</i>	
94 298 950	2 509 869	878 385 727	26 158 622 546	13112
<i>90 220 681</i>	<i>2 501 868</i>	<i>851 838 248</i>	<i>25 472 345 247</i>	
6 830 480	40 368	105 550 075	3 851 572 160	13113
<i>5 737 583</i>	<i>38 203</i>	<i>102 774 794</i>	<i>3 551 410 684</i>	
160 847 761	13 254 246	984 880 656	19 511 850 268	13121
<i>125 935 152</i>	<i>13 122 691</i>	<i>863 007 623</i>	<i>16 470 134 345</i>	
656 887	25 278	926 485	697 561 856	13122
<i>250 494</i>	<i>278</i>	<i>441 291</i>	<i>625 980 220</i>	
24 965 260	329 386	343 755 362	5 476 825 517	13131
<i>19 567 245</i>	<i>326 386</i>	<i>337 911 264</i>	<i>5 359 669 246</i>	
78 533 382	5 961 681	681 893 949	17 738 679 463	13132
<i>24 824 232</i>	<i>5 306 496</i>	<i>569 447 561</i>	<i>13 396 342 068</i>	
2 644 178 251	308 947	2 710 420 727	32 328 093 302	13133
<i>2 329 168 833</i>	<i>269 863</i>	<i>2 290 670 173</i>	<i>27 778 198 880</i>	
8 598 157	115 403	16 064 483	709 272 438	13134
<i>2 029 105</i>	<i>60 688</i>	<i>8 862 555</i>	<i>317 327 725</i>	
3 103 885 277	24 453 835	6 413 203 028	116 797 250 553	131
<i>2 681 684 726</i>	<i>23 477 404</i>	<i>5 596 506 037</i>	<i>101 403 765 076</i>	
5 545 152	38 249	149 374 283	3 101 721 612	13911
<i>5 203 843</i>	<i>17 990</i>	<i>139 174 009</i>	<i>2 852 866 015</i>	
779 143	153 635	19 404 288	134 591 315	13912
<i>233 861</i>	<i>6 771</i>	<i>14 572 686</i>	<i>88 264 531</i>	
29 224 569	5 967	381 909 806	3 822 492 276	13921
<i>27 454 928</i>	<i>1 367</i>	<i>370 126 125</i>	<i>3 610 022 021</i>	
2 505 082		33 350 257	265 148 022	13922
		<i>27 142 384</i>	<i>118 050 475</i>	
1 380 659	42 500	42 794 861	406 692 806	13923
<i>1 262 207</i>		<i>42 057 077</i>	<i>367 009 214</i>	
22 964		1 388 454	43 008 331	13924
<i>10 083</i>		<i>601 636</i>	<i>28 059 543</i>	
2 365 242	819 505	14 181 339	772 672 022	13929
<i>1 722 143</i>	<i>817 505</i>	<i>9 582 741</i>	<i>625 356 841</i>	

Catatan : angka yang tercetak miring: industri besar, yang tercetak tebal: total IBS, *: tidak dipublikasikan
 Note: number in italic denote large industry, number in bold denote total large and medium industry, *: not publication

Tabel 7 Biaya Input menurut Kode Industri, 2014

Kode Industri <i>Industrial Code</i>	Biaya Input -		
	Bahan Baku dan Penolong <i>Raw Material</i>	Bahan Bakar, Tenaga Listrik dan Gas <i>Fuel, Electricity, and Gas</i>	Sewa Gedung, Mesin dan Alat-alat <i>Rent of Building, Machines and The Equipments</i>
(1)	(2)	(3)	(4)
13930	1 889 565 207 <i>1 588 215 967</i>	170 829 420 <i>143 417 955</i>	8 006 979 <i>3 830 424</i>
13941	232 786 213 <i>56 405 293</i>	20 333 550 <i>6 950 289</i>	377 381 <i>324 330</i>
13942	605 471 712 <i>568 811 544</i>	67 322 714 <i>62 187 836</i>	12 637 901 <i>12 484 587</i>
13991	471 140 091 <i>297 207 985</i>	101 493 726 <i>52 878 841</i>	4 798 572 <i>2 757 854</i>
13992	284 895 191 <i>209 640 611</i>	35 706 405 <i>21 947 005</i>	253 055 <i>213 241</i>
13993	326 840 887 <i>243 152 779</i>	41 099 735 <i>28 515 513</i>	9 591 098 <i>9 029 853</i>
13995	*	*	*
13996	*	*	*
13997	78 473 408 <i>18 656 092</i>	2 477 073 <i>566 603</i>	20 845
13999	141 476 924 <i>44 299 810</i>	12 956 617 <i>4 311 626</i>	1 092 893 <i>1 020 300</i>
139	10 861 331 525 <i>9 151 457 976</i>	1 439 021 875 <i>1 212 907 327</i>	85 575 548 <i>67 272 059</i>
13	101 036 990 788 <i>87 308 442 957</i>	18 089 610 711 <i>15 797 208 100</i>	515 035 862 <i>428 083 214</i>
14111	27 590 741 998 <i>25 105 440 873</i>	4 309 554 933 <i>3 929 545 557</i>	1 524 271 281 <i>1 484 874 863</i>
14112	467 664 613 <i>440 680 715</i>	98 199 926 <i>63 907 333</i>	804 418 <i>220 000</i>
14120	4 831 917 <i>*</i>	531 715 <i>*</i>	14 000 <i>*</i>
14131	3 231 562 874 <i>2 899 778 199</i>	861 797 377 <i>778 030 576</i>	1 177 950 <i>863 387</i>
14132	498 554 680 <i>488 703 817</i>	11 089 058 <i>10 487 836</i>	741 616 <i>613 980</i>
141	31 793 356 082 <i>28 937 597 265</i>	5 281 173 009 <i>4 781 974 840</i>	1 527 009 265 <i>1 486 572 230</i>

Catatan : angka yang tercetak miring: industri besar, yang tercetak tebal: total IBS, *: tidak dipublikasikan
 Note: number in italic denote large industry, number in bold denote total large and medium industry, *: not publication

Table 7 Input Cost by Industrial Code, 2014

Nilai - Value (000 Rp)

<i>Input Cost</i>				Kode Industri
Jasa yang Diberikan Pihak Lain <i>Industrial Service</i>	Biaya representasi dan royalti <i>Representation cost and royalty</i>	Pengeluaran Lainnya <i>Others</i>	Jumlah <i>Total</i>	<i>Industrial Code</i>
(5)	(6)	(7)	(8)	(1)
8 732 301	2 029 901	167 555 207	2 246 719 015	13930
<i>5 877 478</i>	<i>1 915 869</i>	<i>150 379 351</i>	<i>1 893 637 044</i>	
360 401	119 150	2 014 634	255 991 329	13941
		<i>216 337</i>	<i>63 896 249</i>	
865 949	235 030	29 754 998	716 288 304	13942
<i>628 302</i>	<i>235 030</i>	<i>28 036 620</i>	<i>672 383 919</i>	
95 378		34 517 641	612 045 408	13991
<i>12 437</i>		<i>20 523 147</i>	<i>373 380 264</i>	
	821 667	7 143 127	328 819 445	13992
	<i>692 391</i>	<i>5 390 054</i>	<i>237 883 302</i>	
7 409 389	13 149 567	25 133 930	423 224 606	13993
<i>7 409 389</i>	<i>13 149 567</i>	<i>23 328 161</i>	<i>324 585 262</i>	
*	*	*	*	13995
*	*	*	*	13996
*	*	*	*	
30 717	10 435	894 898	81 907 376	13997
<i>19 522</i>		<i>299 961</i>	<i>19 542 178</i>	
94 187	1 500	2 305 694	157 927 815	13999
<i>81 250</i>		<i>542 808</i>	<i>50 255 794</i>	
59 411 133	17 427 106	911 845 952	13 374 613 139	139
<i>49 915 443</i>	<i>16 836 490</i>	<i>831 997 746</i>	<i>11 330 387 041</i>	
3 163 296 410	41 880 941	7 325 048 980	130 171 863 692	13
<i>2 731 600 169</i>	<i>40 313 894</i>	<i>6 428 503 783</i>	<i>112 734 152 117</i>	
968 806 777	21 294 396	5 315 148 198	39 729 817 583	14111
<i>895 846 154</i>	<i>20 483 886</i>	<i>4 961 106 741</i>	<i>36 397 298 074</i>	
305		46 042 107	612 711 369	14112
		<i>33 070 963</i>	<i>537 879 011</i>	
3 435		48 697	5 429 764	14120
*	*	*	*	
10 290 276	136 472	96 861 822	4 201 826 771	14131
<i>5 875 587</i>	<i>64 411</i>	<i>88 068 824</i>	<i>3 772 680 984</i>	
24 566 256	659 697	47 697 987	583 309 294	14132
<i>24 566 256</i>	<i>659 697</i>	<i>47 457 738</i>	<i>572 489 324</i>	
1 003 667 049	22 090 565	5 505 798 811	45 133 094 781	141
<i>926 287 997</i>	<i>21 207 994</i>	<i>5 129 706 169</i>	<i>41 283 346 495</i>	

Catatan : angka yang tercetak miring: industri besar, yang tercetak tebal: total IBS, *: tidak dipublikasikan
 Note: number in italic denote large industry, number in bold denote total large and medium industry, *: not publication

Tabel 7 Biaya Input menurut Kode Industri, 2014

Kode Industri <i>Industrial Code</i>	Biaya Input -		
	Bahan Baku dan Penolong <i>Raw Material</i>	Bahan Bakar, Tenaga Listrik dan Gas <i>Fuel, Electricity, and Gas</i>	Sewa Gedung, Mesin dan Alat-alat <i>Rent of Building, Machines and The Equipments</i>
(1)	(2)	(3)	(4)
14200	*	*	*
142	*	*	*
14301	2 673 416 760	146 968 925	16 712 345
	<i>2 501 129 204</i>	<i>126 467 445</i>	<i>11 471 587</i>
14302	88 671 588	11 401 888	1 069 282
	<i>33 497 822</i>	<i>1 611 271</i>	<i>125 000</i>
14303	331 116 998	37 754 522	316 866
	<i>304 700 312</i>	<i>34 668 656</i>	<i>15 000</i>
143	3 093 205 346	196 125 335	18 098 493
	<i>2 839 327 338</i>	<i>162 747 372</i>	<i>11 611 587</i>
14	34 886 561 428	5 477 298 344	1 545 107 758
	<i>31 776 924 603</i>	<i>4 944 722 212</i>	<i>1 498 183 817</i>
15111	46 652 255	6 510 867	16 508
15112	2 427 994 609	272 344 703	21 995 954
	<i>1 892 374 649</i>	<i>226 254 063</i>	<i>10 821 177</i>
15114	315 757 662	9 821 185	
	<i>302 839 937</i>	<i>9 602 592</i>	
15121	1 286 754 154	256 564 921	30 751 966
	<i>1 091 588 436</i>	<i>243 857 776</i>	<i>29 518 681</i>
15122	79 943 406	2 812 160	2 888
	*	*	*
15129	3 295 829	1 298 804	37 122
	*	*	*
151	4 160 397 915	549 352 640	52 804 438
	<i>3 362 218 738</i>	<i>481 437 062</i>	<i>40 369 856</i>
15201	8 808 707 117	487 056 774	141 563 524
	<i>8 185 847 960</i>	<i>440 872 581</i>	<i>132 639 883</i>
15202	2 138 512 019	168 453 975	5 250 097
	<i>2 098 586 131</i>	<i>165 106 655</i>	<i>4 881 746</i>
15203	494 195 799	25 225 008	2 642 924
	<i>469 572 966</i>	<i>19 801 000</i>	<i>2 614 787</i>
15209	130 034 808	47 052 318	5 334 017
	<i>88 508 976</i>	<i>43 702 906</i>	<i>4 221 655</i>
152	11 571 449 743	727 788 075	154 790 562
	<i>10 842 516 033</i>	<i>669 483 142</i>	<i>144 358 071</i>

Catatan : angka yang tercetak miring: industri besar, yang tercetak tebal: total IBS, *: tidak dipublikasikan

Note: number in italic denote large industry, number in bold denote total large and medium industry, *: not publication

Table 7 Input Cost by Industrial Code, 2014

Nilai - Value (000 Rp)

<i>Input Cost</i>				Kode Industri
Jasa yang Diberikan Pihak Lain <i>Industrial Service</i>	Biaya representasi dan royalti <i>Representation cost and royalty</i>	Pengeluaran Lainnya <i>Others</i>	Jumlah <i>Total</i>	<i>Industrial Code</i>
(5)	(6)	(7)	(8)	(1)
*	*	*	*	14200
*	*	*	*	142
58 735 795	856 647	154 268 168	3 050 958 640	14301
<i>55 467 585</i>	<i>786 166</i>	<i>141 103 192</i>	<i>2 836 425 179</i>	
2 389 159	52 580	5 042 589	108 627 086	14302
<i>1 354 158</i>	<i>8 000</i>	<i>867 211</i>	<i>37 463 462</i>	
525 912		12 623 964	382 338 262	14303
<i>494 955</i>		<i>11 020 443</i>	<i>350 899 366</i>	
61 650 866	909 227	171 934 721	3 541 923 988	143
<i>57 316 698</i>	<i>794 166</i>	<i>152 990 846</i>	<i>3 224 788 007</i>	
1 065 317 915	22 999 792	5 677 928 431	48 675 213 668	14
<i>983 604 695</i>	<i>22 002 160</i>	<i>5 282 697 015</i>	<i>44 508 134 502</i>	
118 221		565 451	53 863 302	15111
17 509 748	139 376	208 580 525	2 948 564 915	15112
<i>15 934 613</i>	<i>139 376</i>	<i>192 592 749</i>	<i>2 338 116 627</i>	
		2 366 732	327 945 579	15114
		<i>2 337 232</i>	<i>314 779 761</i>	
2 865 533	292 426	107 447 833	1 684 676 833	15121
<i>1 157 379</i>	<i>274 815</i>	<i>99 553 299</i>	<i>1 465 950 386</i>	
	117 947	4 418 751	87 295 152	15122
*	*	*	*	
63 652	2 000	69 759	4 767 166	15129
*	*	*	*	
20 557 154	551 749	323 449 051	5 107 112 947	151
<i>17 091 992</i>	<i>532 138</i>	<i>294 969 930</i>	<i>4 196 619 716</i>	
84 791 693	722 108	498 510 857	10 021 352 073	15201
<i>65 547 537</i>	<i>712 178</i>	<i>462 024 545</i>	<i>9 287 644 684</i>	
24 612 701	25 911	206 103 746	2 542 958 449	15202
<i>24 517 461</i>	<i>25 911</i>	<i>204 429 115</i>	<i>2 497 547 019</i>	
161 847		69 895 666	592 121 244	15203
<i>129 350</i>		<i>61 580 325</i>	<i>553 698 428</i>	
1 561 887	50 339	72 086 528	256 119 897	15209
<i>391 036</i>	<i>7 598</i>	<i>70 705 575</i>	<i>207 537 746</i>	
111 128 128	798 358	846 596 797	13 412 551 663	152
<i>90 585 384</i>	<i>745 687</i>	<i>798 739 560</i>	<i>12 546 427 877</i>	

Catatan : angka yang tercetak miring: industri besar, yang tercetak tebal: total IBS, *: tidak dipublikasikan

Note: number in italic denote large industry, number in bold denote total large and medium industry, *: not publication

Tabel 7 Biaya Input menurut Kode Industri, 2014

Kode Industri <i>Industrial Code</i>	Biaya Input -		
	Bahan Baku dan Penolong <i>Raw Material</i>	Bahan Bakar, Tenaga Listrik dan Gas <i>Fuel, Electricity, and Gas</i>	Sewa Gedung, Mesin dan Alat-alat <i>Rent of Building, Machines and The Equipments</i>
(1)	(2)	(3)	(4)
15	15 731 847 658	1 277 140 715	207 595 000
	<i>14 204 734 771</i>	<i>1 150 920 204</i>	<i>184 727 927</i>
16101	3 023 956 735	348 833 239	37 733 722
	<i>1 941 205 398</i>	<i>193 707 268</i>	<i>29 662 694</i>
16102	215 554 787	23 313 042	728 935
	<i>179 804 659</i>	<i>13 329 473</i>	<i>385 760</i>
16103	35 422 711	4 548 412	14 285
16104	115 369 965	7 321 337	796 617
	*	*	*
161	3 390 304 198	384 016 030	39 273 559
	<i>2 144 588 787</i>	<i>208 551 231</i>	<i>30 147 256</i>
16211	9 135 887 783	1 003 266 711	81 289 580
	<i>8 810 671 794</i>	<i>965 267 434</i>	<i>80 755 734</i>
16212	6 950 654 522	399 289 923	35 998 020
	<i>6 844 681 473</i>	<i>394 077 698</i>	<i>35 800 843</i>
16213	2 697 451 096	198 104 042	17 307 644
	<i>2 361 831 003</i>	<i>189 393 487</i>	<i>16 872 334</i>
16214	578 451 490	64 504 576	740 862
	<i>518 169 100</i>	<i>48 754 287</i>	<i>735 136</i>
16221	3 788 606 460	348 970 849	18 388 371
	<i>3 211 735 770</i>	<i>277 422 676</i>	<i>7 248 226</i>
16222	127 752 688	16 706 436	5 527 521
	<i>108 163 482</i>	<i>4 010 112</i>	
16230	179 444 284	20 810 027	1 784 239
	<i>169 368 003</i>	<i>17 631 213</i>	<i>277 721</i>
16291	325 720 861	21 279 197	2 053 909
	<i>212 955 436</i>	<i>15 506 931</i>	<i>61 400</i>
16292	37 680 628	2 110 213	406 000
	*	*	*
16293	373 030 056	27 063 981	4 566 263
	<i>306 894 597</i>	<i>22 996 713</i>	<i>2 674 823</i>
16294	208 628 355	8 795 548	1 145 532
	<i>175 985 086</i>	<i>5 388 770</i>	<i>948 967</i>
16295	84 978 491	24 434 994	3 166 858
	<i>81 955 130</i>	<i>23 557 989</i>	<i>2 759 628</i>

Catatan : angka yang tercetak miring: industri besar, yang tercetak tebal: total IBS, *: tidak dipublikasikan

Note: number in italic denote large industry, number in bold denote total large and medium industry, *: not publication

Table 7 Input Cost by Industrial Code, 2014

Nilai - Value (000 Rp)

<i>Input Cost</i>				Kode Industri
Jasa yang Diberikan Pihak Lain <i>Industrial Service</i>	Biaya representasi dan royalti <i>Representation cost and royalty</i>	Pengeluaran Lainnya <i>Others</i>	Jumlah <i>Total</i>	<i>Industrial Code</i>
(5)	(6)	(7)	(8)	(1)
131 685 282	1 350 107	1 170 045 848	18 519 664 610	15
<i>107 677 376</i>	<i>1 277 825</i>	<i>1 093 709 490</i>	<i>16 743 047 593</i>	
11 229 974	1 358 310	192 835 244	3 615 947 224	16101
<i>9 222 559</i>	<i>919 726</i>	<i>141 844 081</i>	<i>2 316 561 726</i>	
1 988 081		1 608 219	243 193 064	16102
<i>1 674 411</i>		<i>380 474</i>	<i>195 574 777</i>	
549 413	1 500	621 816	41 158 137	16103
71 434		2 120 050	125 679 403	16104
*	*	*	*	
13 838 902	1 359 810	197 185 329	4 025 977 828	161
<i>10 954 689</i>	<i>919 726</i>	<i>142 706 345</i>	<i>2 537 868 034</i>	
8 555 917	9 346	542 811 317	10 771 820 654	16211
<i>8 530 984</i>	<i>9 063</i>	<i>540 763 854</i>	<i>10 405 998 863</i>	
20 982 926	6 320 912	331 248 205	7 744 494 508	16212
<i>20 635 041</i>	<i>6 315 919</i>	<i>322 930 482</i>	<i>7 624 441 456</i>	
34 133 699	260 782	180 857 204	3 128 114 467	16213
<i>32 735 295</i>	<i>254 142</i>	<i>177 515 970</i>	<i>2 778 602 231</i>	
300 752	2 451 265	139 132 335	785 581 280	16214
<i>295 308</i>	<i>2 447 068</i>	<i>137 789 590</i>	<i>708 190 489</i>	
23 161 718	153 017	252 866 062	4 432 146 477	16221
<i>18 591 889</i>	<i>80 958</i>	<i>209 513 204</i>	<i>3 724 592 723</i>	
121 500	583 046	112 632	150 803 823	16222
<i>121 500</i>		<i>35 175</i>	<i>112 330 269</i>	
2 693 714	115 594	12 526 656	217 374 514	16230
<i>2 590 286</i>	<i>114 539</i>	<i>6 745 063</i>	<i>196 726 825</i>	
3 014 035	5 750	15 779 493	367 853 245	16291
<i>2 857 542</i>		<i>10 207 248</i>	<i>241 588 557</i>	
1 500 881	1 630	1 222 339	42 921 691	16292
*	*	*	*	
1 545 898	25 802	41 090 321	447 322 321	16293
<i>315 309</i>		<i>39 086 727</i>	<i>371 968 169</i>	
28 415		4 711 540	223 309 390	16294
<i>4 867</i>		<i>3 415 428</i>	<i>185 743 118</i>	
2 313		31 078 320	143 660 976	16295
<i>2 313</i>		<i>29 659 707</i>	<i>137 934 767</i>	

Catatan : angka yang tercetak miring: industri besar, yang tercetak tebal: total IBS, *: tidak dipublikasikan
 Note: number in italic denote large industry, number in bold denote total large and medium industry, *: not publication

Tabel 7 Biaya Input menurut Kode Industri, 2014

Kode Industri <i>Industrial Code</i>	Biaya Input -		
	Bahan Baku dan Penolong <i>Raw Material</i>	Bahan Bakar, Tenaga Listrik dan Gas <i>Fuel, Electricity, and Gas</i>	Sewa Gedung, Mesin dan Alat-alat <i>Rent of Building, Machines and The Equipments</i>
(1)	(2)	(3)	(4)
16299	436 930 461 <i>367 646 411</i>	34 211 871 <i>25 343 275</i>	5 125 262 <i>4 850 627</i>
162	24 925 217 175 <i>23 170 439 617</i>	2 169 548 368 <i>1 989 351 636</i>	177 500 061 <i>152 985 439</i>
16	28 315 521 373 <i>25 315 028 404</i>	2 553 564 398 <i>2 197 902 867</i>	216 773 620 <i>183 132 695</i>
17011	29 676 055 022 <i>29 323 041 358</i>	469 820 533 <i>422 285 168</i>	12 901 102 <i>12 686 813</i>
17012	11 092 699 558 <i>10 929 919 962</i>	3 976 287 006 <i>3 888 013 238</i>	63 248 174 <i>63 144 430</i>
17013	*	*	*
	*	*	*
17014	937 812 264 <i>903 656 917</i>	32 635 634 <i>26 766 674</i>	2 436 266 <i>261 938</i>
17019	4 747 328 244 <i>4 468 336 521</i>	601 263 186 <i>574 838 488</i>	14 182 424 <i>14 144 203</i>
17021	9 280 786 345 <i>9 076 923 654</i>	2 120 892 329 <i>2 090 506 947</i>	2 877 212 <i>113 802</i>
17022	13 635 244 015 <i>12 720 771 085</i>	768 497 711 <i>700 025 316</i>	56 389 486 <i>27 648 533</i>
17091	2 528 560 169 <i>2 425 458 905</i>	1 509 648 125 <i>1 480 247 540</i>	3 453 423 <i>3 345 752</i>
17099	3 818 293 440 <i>2 972 913 299</i>	131 186 285 <i>36 169 899</i>	3 614 391 <i>780 000</i>
170	76 895 675 923 <i>73 999 918 567</i>	9 798 016 526 <i>9 406 638 987</i>	162 544 694 <i>125 567 687</i>
17	76 895 675 923 <i>73 999 918 567</i>	9 798 016 526 <i>9 406 638 987</i>	162 544 694 <i>125 567 687</i>
18111	9 230 286 118 <i>7 148 260 674</i>	986 036 827 <i>654 475 204</i>	95 708 010 <i>71 060 888</i>
18112	233 405 613 <i>167 009 763</i>	51 223 441 <i>47 453 315</i>	49 700 613 <i>49 665 543</i>
18120	539 066 397 <i>380 516 978</i>	74 778 999 <i>34 472 015</i>	4 976 082 <i>645 527</i>

Catatan : angka yang tercetak miring: industri besar, yang tercetak tebal: total IBS, *: tidak dipublikasikan
 Note: number in italic denote large industry, number in bold denote total large and medium industry, *: not publication

Table 7 Input Cost by Industrial Code, 2014

Nilai - Value (000 Rp)

<i>Input Cost</i>				Kode Industri
Jasa yang Diberikan Pihak Lain <i>Industrial Service</i>	Biaya representasi dan royalti <i>Representation cost and royalty</i>	Pengeluaran Lainnya <i>Others</i>	Jumlah <i>Total</i>	<i>Industrial Code</i>
(5)	(6)	(7)	(8)	(1)
12 273 885	439 644	10 128 956	499 110 079	16299
<i>12 033 734</i>	<i>439 644</i>	<i>5 018 645</i>	<i>415 332 336</i>	
108 315 653	10 366 788	1 563 565 380	28 954 513 425	162
<i>98 714 068</i>	<i>9 661 333</i>	<i>1 482 697 293</i>	<i>26 903 849 386</i>	
122 154 555	11 726 598	1 760 750 709	32 980 491 253	16
<i>109 668 757</i>	<i>10 581 059</i>	<i>1 625 403 638</i>	<i>29 441 717 420</i>	
35 653 243	1 475 895	151 233 528	30 347 139 323	17011
<i>26 454 042</i>	<i>1 475 895</i>	<i>123 142 337</i>	<i>29 909 085 613</i>	
10 882 218	314 555	240 153 853	15 383 585 364	17012
<i>10 840 000</i>	<i>70 000</i>	<i>233 331 571</i>	<i>15 125 319 201</i>	
*	*	*	*	17013
*	*	*	*	
491 935		3 574 238	976 950 337	17014
		<i>3 024 342</i>	<i>933 709 871</i>	
40 107 127	2 761 480	707 750 885	6 113 393 346	17019
<i>38 571 965</i>	<i>2 761 480</i>	<i>690 462 772</i>	<i>5 789 115 429</i>	
18 507 945	1 250 995	92 733 494	11 517 048 320	17021
<i>17 367 054</i>	<i>1 244 580</i>	<i>84 862 642</i>	<i>11 271 018 679</i>	
58 661 271	3 838 201	608 909 126	15 131 539 810	17022
<i>46 819 388</i>	<i>3 450 199</i>	<i>567 007 884</i>	<i>14 065 722 405</i>	
392 752		89 434 790	4 131 489 259	17091
<i>169 727</i>		<i>82 502 090</i>	<i>3 991 724 014</i>	
329 421	12 287 349	192 667 225	4 158 378 111	17099
<i>255 000</i>	<i>12 024 245</i>	<i>115 513 648</i>	<i>3 137 656 091</i>	
179 801 217	32 037 350	2 122 440 494	89 190 516 204	170
<i>155 252 481</i>	<i>31 135 274</i>	<i>1 935 830 641</i>	<i>85 654 343 637</i>	
179 801 217	32 037 350	2 122 440 494	89 190 516 204	17
<i>155 252 481</i>	<i>31 135 274</i>	<i>1 935 830 641</i>	<i>85 654 343 637</i>	
68 768 109	11 967 701	636 689 147	11 029 455 912	18111
<i>41 979 942</i>	<i>10 196 356</i>	<i>491 617 324</i>	<i>8 417 590 388</i>	
480 786		170 395 040	505 205 493	18112
<i>418 626</i>		<i>149 579 684</i>	<i>414 126 931</i>	
10 775 005	339 041	45 831 809	675 767 333	18120
<i>7 755 330</i>	<i>313 470</i>	<i>21 754 402</i>	<i>445 457 722</i>	

Catatan : angka yang tercetak miring: industri besar, yang tercetak tebal: total IBS, *: tidak dipublikasikan

Note: number in italic denote large industry, number in bold denote total large and medium industry, *: not publication

Tabel 7 Biaya Input menurut Kode Industri, 2014

Kode Industri <i>Industrial Code</i>	Biaya Input -		
	Bahan Baku dan Penolong <i>Raw Material</i>	Bahan Bakar, Tenaga Listrik dan Gas <i>Fuel, Electricity, and Gas</i>	Sewa Gedung, Mesin dan Alat-alat <i>Rent of Building, Machines and The Equipments</i>
(1)	(2)	(3)	(4)
181	10 002 758 128	1 112 039 267	150 384 705
	<i>7 695 787 415</i>	<i>736 400 534</i>	<i>121 371 958</i>
18201	89 708 687	5 748 690	1 164 870
	*	*	*
182	89 708 687	5 748 690	1 164 870
	*	*	*
18	10 092 466 815	1 117 787 957	151 549 575
	<i>7 783 345 625</i>	<i>741 889 542</i>	<i>122 392 143</i>
19100	23 226 328	6 289 117	716 498
	*	*	*
191	23 226 328	6 289 117	716 498
	*	*	*
19211	988 235 063	60 136 723	2 580 921
	<i>727 446 301</i>	<i>15 528 295</i>	<i>102 000</i>
19212	310 474 617	261 029 897	28 337
	*	*	*
19213	1 683 662 578	32 674 043	16 428 288
	<i>1 302 645 009</i>	<i>9 714 583</i>	<i>12 578 276</i>
19291	627 348 632	93 842 592	4 014 012
	<i>265 634 841</i>	<i>13 392 311</i>	<i>367 873</i>
19292	38 085 214	2 426 031	5 240 882
	*	*	*
192	3 647 806 104	450 109 286	28 292 440
	<i>2 459 382 562</i>	<i>272 504 820</i>	<i>13 320 249</i>
19	3 671 032 432	456 398 403	29 008 938
	<i>2 467 921 992</i>	<i>276 916 559</i>	<i>13 320 249</i>
20111	13 109 429 545	3 031 222 431	8 258 113
	<i>12 894 909 426</i>	<i>2 982 708 145</i>	<i>6 829 198</i>
20112	20 204 060 108	525 919 425	5 633 003 236
	<i>3 051 104 776</i>	<i>418 210 688</i>	<i>5 629 522 198</i>
20113	618 342 503	25 433 678	1 042 238
	<i>595 945 760</i>	<i>24 981 513</i>	<i>942 238</i>
20114	518 452 160	66 571 603	29 888 830
	<i>152 354 680</i>	<i>34 443 582</i>	<i>26 867 331</i>

Catatan : angka yang tercetak miring: industri besar, yang tercetak tebal: total IBS, *: tidak dipublikasikan

Note: number in italic denote large industry, number in bold denote total large and medium industry, *: not publication

Table 7 Input Cost by Industrial Code, 2014

Nilai - Value (000 Rp)

<i>Input Cost</i>				Kode Industri
Jasa yang Diberikan Pihak Lain <i>Industrial Service</i>	Biaya representasi dan royalti <i>Representation cost and royalty</i>	Pengeluaran Lainnya <i>Others</i>	Jumlah <i>Total</i>	<i>Industrial Code</i>
(5)	(6)	(7)	(8)	(1)
80 023 900	12 306 742	852 915 996	12 210 428 738	181
<i>50 153 898</i>	<i>10 509 826</i>	<i>662 951 410</i>	<i>9 277 175 041</i>	
3 383 827		9 105 101	109 111 175	18201
*	*	*	*	
3 383 827		9 105 101	109 111 175	182
*	*	*	*	
83 407 727	12 306 742	862 021 097	12 319 539 913	18
<i>53 531 648</i>	<i>10 509 826</i>	<i>671 477 779</i>	<i>9 383 146 563</i>	
908 344		503 097	31 643 384	19100
*	*	*	*	
908 344		503 097	31 643 384	191
*	*	*	*	
893 143	658 375	4 703 060	1 057 207 285	19211
<i>17 961</i>	<i>658 375</i>	<i>689 987</i>	<i>744 442 919</i>	
	531 204	2 665 499	574 729 554	19212
*	*	*	*	
9 242 795		23 067 504	1 765 075 208	19213
<i>9 242 795</i>		<i>10 683 891</i>	<i>1 344 864 554</i>	
14 031 011	71 626	29 460 055	768 767 928	19291
<i>18 000</i>		<i>6 271 241</i>	<i>285 684 266</i>	
	5 000	3 590 970	49 348 097	19292
*	*	*	*	
24 166 949	1 266 205	63 487 088	4 215 128 072	192
<i>9 278 756</i>	<i>658 375</i>	<i>18 465 119</i>	<i>2 773 609 881</i>	
25 075 293	1 266 205	63 990 185	4 246 771 456	19
<i>9 278 756</i>	<i>658 375</i>	<i>18 801 187</i>	<i>2 786 897 118</i>	
3 634 506	826 991	1 893 492 287	18 046 863 873	20111
<i>3 621 954</i>	<i>765 369</i>	<i>1 860 598 819</i>	<i>17 749 432 911</i>	
27 053 155	423 906	223 587 838	26 614 047 668	20112
<i>3 527 636</i>	<i>410 976</i>	<i>202 034 599</i>	<i>9 304 810 873</i>	
3 089	300 656	62 206 302	707 328 466	20113
<i>3 089</i>	<i>174 067</i>	<i>61 135 032</i>	<i>683 181 699</i>	
2 289 724	937 328	20 180 994	638 320 639	20114
<i>323 458</i>		<i>11 871 798</i>	<i>225 860 849</i>	

Catatan : angka yang tercetak miring: industri besar, yang tercetak tebal: total IBS, *: tidak dipublikasikan

Note: number in italic denote large industry, number in bold denote total large and medium industry, *: not publication

Tabel 7 Biaya Input menurut Kode Industri, 2014

Kode Industri <i>Industrial Code</i>	Biaya Input -		
	Bahan Baku dan Penolong <i>Raw Material</i>	Bahan Bakar, Tenaga Listrik dan Gas <i>Fuel, Electricity, and Gas</i>	Sewa Gedung, Mesin dan Alat-alat <i>Rent of Building, Machines and The Equipments</i>
(1)	(2)	(3)	(4)
20115	3 468 935 374 <i>871 313 277</i>	177 833 984 <i>93 526 509</i>	3 034 734 <i>756 757</i>
20116	3 088 651 864 <i>1 904 101 570</i>	1 666 681 347 <i>1 608 179 876</i>	34 984 835 <i>23 378 048</i>
20117	6 152 914 586 <i>5 779 269 248</i>	3 215 464 777 <i>3 050 652 095</i>	92 217 406 <i>26 800 010</i>
20118	12 009 331 854 <i>10 408 198 142</i>	2 662 471 558 <i>2 533 828 489</i>	599 167 688 <i>591 668 527</i>
20119	6 392 070 080 <i>5 129 150 077</i>	2 605 035 251 <i>2 521 767 096</i>	1 127 669 400 <i>1 113 428 133</i>
20121	3 992 433 291 <i>3 421 653 772</i>	159 035 722 <i>58 868 836</i>	200 530 511 <i>178 175 799</i>
20122	5 289 173 160 <i>4 411 693 066</i>	249 479 601 <i>229 538 928</i>	49 642 793 <i>49 005 355</i>
20123	16 828 086 463 <i>16 813 522 032</i>	1 914 586 078 <i>1 913 873 809</i>	195 391 479 <i>195 367 074</i>
20124	1 071 293 765 <i>1 065 706 963</i>	319 857 439 <i>318 497 018</i>	68 218 907 <i>68 218 907</i>
20125	*	*	*
	*	*	*
20129	950 760 559 <i>146 074 721</i>	36 585 584 <i>4 869 150</i>	285 000
20131	5 416 848 166 <i>3 306 082 928</i>	423 450 118 <i>230 440 972</i>	19 946 643 <i>13 467 216</i>
20132	567 750 569 <i>505 297 536</i>	46 641 679 <i>41 017 297</i>	5 937 405 <i>5 607 547</i>
201	104 489 193 000 <i>75 267 036 927</i>	17 138 234 418 <i>16 077 368 146</i>	8 086 968 879 <i>7 947 783 999</i>
20211	1 186 008 471 <i>938 083 707</i>	74 458 358 <i>66 763 612</i>	3 192 121 <i>1 576 447</i>
20212	5 547 277 889 <i>4 537 489 322</i>	584 281 358 <i>563 753 791</i>	33 903 337 <i>31 491 165</i>
20214	*	*	*
20221	6 053 246 441 <i>4 839 741 280</i>	361 558 314 <i>313 283 862</i>	41 486 704 <i>35 172 677</i>

Catatan : angka yang tercetak miring: industri besar, yang tercetak tebal: total IBS, *: tidak dipublikasikan
 Note: number in italic denote large industry, number in bold denote total large and medium industry, *: not publication

Table 7 Input Cost by Industrial Code, 2014

Nilai - Value (000 Rp)

<i>Input Cost</i>				Kode Industri
Jasa yang Diberikan Pihak Lain <i>Industrial Service</i>	Biaya representasi dan royalti <i>Representation cost and royalty</i>	Pengeluaran Lainnya <i>Others</i>	Jumlah <i>Total</i>	<i>Industrial Code</i>
(5)	(6)	(7)	(8)	(1)
1 072 601		85 393 168	3 736 269 861	20115
		<i>5 471 563</i>	<i>971 068 106</i>	
13 571 131	7 296 232	2 180 871 417	6 992 056 826	20116
<i>10 210 376</i>	<i>5 731 664</i>	<i>2 138 915 051</i>	<i>5 690 516 585</i>	
	6 774 512	73 676 500	9 541 047 781	20117
	<i>6 739 712</i>	<i>73 323 217</i>	<i>8 936 784 282</i>	
11 709 022	7 944 665	300 172 814	15 590 797 601	20118
<i>10 577 965</i>	<i>3 084 873</i>	<i>175 204 801</i>	<i>13 722 562 797</i>	
20 645 345	366 767	514 921 224	10 660 708 067	20119
<i>17 263 201</i>	<i>146 065</i>	<i>449 343 461</i>	<i>9 231 098 033</i>	
6 884 691	372 823	33 948 918	4 393 205 956	20121
		<i>4 435 661</i>	<i>3 663 134 068</i>	
18 137 432	97 609 210	56 053 860	5 760 096 056	20122
<i>18 137 432</i>	<i>95 247 725</i>	<i>28 474 785</i>	<i>4 832 097 291</i>	
309 609 648		183 115	19 247 856 783	20123
<i>309 609 648</i>			<i>19 232 372 563</i>	
41 000		33 948 943	1 493 360 054	20124
		<i>33 672 709</i>	<i>1 486 095 597</i>	
*	*	*	*	20125
*	*	*	*	
1 862	318 700	44 919 324	1 032 871 029	20129
	<i>25 700</i>	<i>3 426 703</i>	<i>154 396 274</i>	
11 539 859	7 665 773	305 979 692	6 185 430 251	20131
<i>7 941 873</i>	<i>3 159 676</i>	<i>208 383 681</i>	<i>3 769 476 346</i>	
	5 252	85 412 408	705 747 313	20132
	<i>5 000</i>	<i>76 416 047</i>	<i>628 343 427</i>	
426 193 065	130 842 815	6 336 765 378	136 608 197 555	201
<i>381 216 632</i>	<i>115 490 827</i>	<i>5 754 524 501</i>	<i>105 543 421 032</i>	
		72 559 493	1 336 218 443	20211
		<i>47 292 738</i>	<i>1 053 716 504</i>	
2 684 816		185 420 694	6 353 568 094	20212
<i>712 871</i>		<i>158 733 063</i>	<i>5 292 180 212</i>	
*	*	*	*	20214
487 095	25 278 289	958 469 243	7 440 526 086	20221
<i>189 581</i>	<i>25 148 501</i>	<i>880 861 863</i>	<i>6 094 397 764</i>	

Catatan : angka yang tercetak miring: industri besar, yang tercetak tebal: total IBS, *: tidak dipublikasikan
 Note: number in italic denote large industry, number in bold denote total large and medium industry, *: not publication

Tabel 7 Biaya Input menurut Kode Industri, 2014

Kode Industri <i>Industrial Code</i>	Biaya Input -		
	Bahan Baku dan Penolong <i>Raw Material</i>	Bahan Bakar, Tenaga Listrik dan Gas <i>Fuel, Electricity, and Gas</i>	Sewa Gedung, Mesin dan Alat-alat <i>Rent of Building, Machines and The Equipments</i>
(1)	(2)	(3)	(4)
20222	89 496 176	2 963 878	
20223	14 125 135 *	2 533 406 *	930 000 *
20231	12 077 430 143 <i>11 143 927 129</i>	544 521 783 <i>495 745 152</i>	51 022 771 <i>49 261 785</i>
20232	11 022 154 039 <i>9 914 053 527</i>	467 357 609 <i>410 676 024</i>	138 336 684 <i>135 488 287</i>
20291	1 950 861 593 <i>1 455 517 040</i>	301 015 105 <i>230 991 533</i>	7 800 142 <i>2 794 784</i>
20292	8 184 136 <i>4 489 782</i>	352 847 <i>170 950</i>	42 600 <i>42 600</i>
20293	125 555 620 *	334 702 929 *	3 011 258 *
20294	708 010 370 <i>495 911 081</i>	34 305 650 <i>19 573 410</i>	1 214 492 <i>1 058 320</i>
20295	144 442 056 <i>143 078 462</i>	17 594 438 <i>17 361 005</i>	220 000 <i>200 000</i>
20299	8 810 502 733 <i>7 682 713 602</i>	1 298 779 573 <i>1 193 689 945</i>	98 696 891 <i>96 661 484</i>
202	47 738 327 191 <i>41 194 202 989</i>	4 024 562 190 <i>3 317 505 931</i>	379 857 882 <i>353 863 521</i>
20301	8 934 040 157 <i>8 647 295 151</i>	973 194 593 <i>903 641 768</i>	67 810 113 <i>64 471 872</i>
20302	5 435 550 161 <i>4 835 422 080</i>	457 103 763 <i>421 940 785</i>	20 873 798 <i>19 081 754</i>
203	14 369 590 318 <i>13 482 717 231</i>	1 430 298 356 <i>1 325 582 553</i>	88 683 911 <i>83 553 626</i>
20	166 597 110 509 <i>129 943 957 147</i>	22 593 094 964 <i>20 720 456 630</i>	8 555 510 672 <i>8 385 201 146</i>
21011	296 040 710 <i>271 933 087</i>	14 058 553 <i>12 124 622</i>	446 895
21012	4 817 039 577 <i>4 473 917 021</i>	661 224 449 <i>618 793 455</i>	105 381 489 <i>94 136 312</i>
21021	127 828 556 *	7 389 237 *	4 421 336 *

Catatan : angka yang tercetak miring: industri besar, yang tercetak tebal: total IBS, *: tidak dipublikasikan
 Note: number in italic denote large industry, number in bold denote total large and medium industry, *: not publication

Table 7 Input Cost by Industrial Code, 2014

Nilai - Value (000 Rp)

<i>Input Cost</i>				Kode Industri
Jasa yang Diberikan Pihak Lain <i>Industrial Service</i>	Biaya representasi dan royalti <i>Representation cost and royalty</i>	Pengeluaran Lainnya <i>Others</i>	Jumlah <i>Total</i>	<i>Industrial Code</i>
(5)	(6)	(7)	(8)	(1)
		2 365 482	94 825 536	20222
		224 800	17 813 341	20223
*	*	*	*	
4 435 291	4 026 116	726 784 809	13 408 220 913	20231
3 857 304	4 012 765	697 106 737	12 393 910 872	
3 184 256	47 006 235	334 301 961	12 012 340 784	20232
2 183 959	46 183 490	200 807 444	10 709 392 731	
1 612 415	14 715 319	222 654 312	2 498 658 886	20291
902 769	14 293 301	166 971 051	1 871 470 478	
		117 714	8 697 297	20292
		51 298	4 754 630	
319 404		3 580 675	467 169 886	20293
*	*	*	*	
	108 500	77 077 213	820 716 225	20294
	105 000	67 663 178	584 310 989	
	20 651	32 929 860	195 207 005	20295
	20 651	32 841 995	193 502 113	
10 587 781	1 198 674	253 439 472	10 473 205 124	20299
8 472 738	1 171 273	232 924 763	9 215 633 805	
23 326 645	92 363 784	2 869 973 454	55 128 411 146	202
16 635 474	90 934 981	2 486 936 723	47 460 079 619	
4 022 016	1 337 631	316 284 457	10 296 688 967	20301
1 827 586	1 293 995	297 343 610	9 915 873 982	
70 196 098	448 393	298 576 481	6 282 748 694	20302
52 577 995	448 393	270 523 484	5 599 994 491	
74 218 114	1 786 024	614 860 938	16 579 437 661	203
54 405 581	1 742 388	567 867 094	15 515 868 473	
523 737 824	224 992 623	9 821 599 770	208 316 046 362	20
452 257 687	208 168 196	8 809 328 318	168 519 369 124	
1 917 419	20 000	157 565 194	470 048 771	21011
1 905 928	20 000	147 610 712	433 594 349	
67 231 080	22 624 037	1 427 932 763	7 101 433 395	21012
59 575 048	22 560 718	1 349 988 831	6 618 971 385	
15 000	5 500	32 482 282	172 141 911	21021
*	*	*	*	

Catatan : angka yang tercetak miring: industri besar, yang tercetak tebal: total IBS, *: tidak dipublikasikan

Note: number in italic denote large industry, number in bold denote total large and medium industry, *: not publication

Tabel 7 Biaya Input menurut Kode Industri, 2014

Kode Industri <i>Industrial Code</i>	Biaya Input -		
	Bahan Baku dan Penolong <i>Raw Material</i>	Bahan Bakar, Tenaga Listrik dan Gas <i>Fuel, Electricity, and Gas</i>	Sewa Gedung, Mesin dan Alat-alat <i>Rent of Building, Machines and The Equipments</i>
(1)	(2)	(3)	(4)
21022	2 009 481 723	309 421 429	21 626 487
	<i>1 657 558 777</i>	<i>221 990 941</i>	<i>19 636 714</i>
210	7 250 390 566	992 093 668	131 876 207
	<i>6 518 984 283</i>	<i>856 792 615</i>	<i>113 773 026</i>
21	7 250 390 566	992 093 668	131 876 207
	<i>6 518 984 283</i>	<i>856 792 615</i>	<i>113 773 026</i>
22111	49 461 707 080	1 458 441 387	255 195 167
	<i>48 821 045 643</i>	<i>1 397 140 558</i>	<i>255 195 167</i>
22112	130 068 443	15 242 994	104 434
	<i>32 929 827</i>	<i>4 604 112</i>	
22121	586 968 974	180 108 159	2 437 404
	<i>497 122 435</i>	<i>138 630 071</i>	<i>2 357 689</i>
22122	12 298 641 697	6 298 921 004	5 166 793
	<i>11 796 308 667</i>	<i>6 244 723 510</i>	<i>3 961 733</i>
22123	42 512 673 044	2 053 756 890	118 120 078
	<i>40 307 098 142</i>	<i>1 938 352 702</i>	<i>112 621 343</i>
22191	648 942 690	102 509 778	3 483 839
	<i>580 162 102</i>	<i>98 188 433</i>	<i>3 450 721</i>
22192	1 187 455 449	134 882 769	6 800 009
	<i>1 053 777 804</i>	<i>120 630 671</i>	<i>5 991 303</i>
22199	792 171 520	120 877 545	10 887 656
	<i>666 077 599</i>	<i>91 129 335</i>	<i>10 153 270</i>
221	107 618 628 897	10 364 740 526	402 195 380
	<i>103 754 522 219</i>	<i>10 033 399 392</i>	<i>393 731 226</i>
22210	222 962 368	48 343 398	1 242 862
	<i>173 607 230</i>	<i>40 839 599</i>	<i>945 483</i>
22220	21 393 266 387	1 422 017 650	44 048 568
	<i>18 848 280 770</i>	<i>1 177 314 562</i>	<i>30 544 299</i>
22230	3 792 967 869	412 544 209	50 920 398
	<i>2 696 935 238</i>	<i>317 417 778</i>	<i>46 536 196</i>
22291	7 129 034 142	573 540 148	34 063 955
	<i>6 262 597 549</i>	<i>511 604 632</i>	<i>28 420 571</i>
22292	2 227 513 663	246 107 981	13 055 291
	<i>1 866 187 462</i>	<i>155 648 582</i>	<i>10 755 533</i>

Catatan : angka yang tercetak miring: industri besar, yang tercetak tebal: total IBS, *: tidak dipublikasikan

Note: number in italic denote large industry, number in bold denote total large and medium industry, *: not publication

Table 7 Input Cost by Industrial Code, 2014

Nilai - Value (000 Rp)

<i>Input Cost</i>				Kode Industri
Jasa yang Diberikan Pihak Lain <i>Industrial Service</i>	Biaya representasi dan royalti <i>Representation cost and royalty</i>	Pengeluaran Lainnya <i>Others</i>	Jumlah <i>Total</i>	<i>Industrial Code</i>
(5)	(6)	(7)	(8)	(1)
19 736 818	30 564 768	3 022 039 759	5 412 870 984	21022
<i>13 169 351</i>	<i>30 564 768</i>	<i>2 881 555 229</i>	<i>4 824 475 780</i>	
88 900 317	53 214 305	4 640 019 998	13 156 495 061	210
<i>74 650 327</i>	<i>53 145 486</i>	<i>4 411 192 516</i>	<i>12 028 538 253</i>	
88 900 317	53 214 305	4 640 019 998	13 156 495 061	21
<i>74 650 327</i>	<i>53 145 486</i>	<i>4 411 192 516</i>	<i>12 028 538 253</i>	
414 066 124		1 447 852 350	53 037 262 108	22111
<i>414 015 140</i>		<i>1 420 090 946</i>	<i>52 307 487 454</i>	
984 221	7 200	11 596 552	158 003 844	22112
		<i>9 080 971</i>	<i>46 614 910</i>	
8 804 821	231 000	13 780 472	792 330 830	22121
<i>8 802 900</i>	<i>231 000</i>	<i>10 472 578</i>	<i>657 616 673</i>	
129 879	10 000	46 927 055	18 649 796 428	22122
<i>91 168</i>	<i>10 000</i>	<i>27 495 363</i>	<i>18 072 590 441</i>	
86 110 128	20 275 116	1 035 929 181	45 826 864 437	22123
<i>85 033 428</i>	<i>18 721 821</i>	<i>1 014 131 749</i>	<i>43 475 959 185</i>	
240 840	4 094 832	8 836 743	768 108 722	22191
<i>211 283</i>	<i>4 056 708</i>	<i>7 267 900</i>	<i>693 337 147</i>	
6 161 201	23 841	283 341 248	1 618 664 517	22192
<i>4 116 273</i>	<i>23 050</i>	<i>270 974 383</i>	<i>1 455 513 484</i>	
3 794 946	6 548 881	79 079 642	1 013 360 190	22199
<i>3 127 153</i>	<i>5 649 471</i>	<i>65 850 958</i>	<i>841 987 786</i>	
520 292 160	31 190 870	2 927 343 243	121 864 391 076	221
<i>515 397 345</i>	<i>28 692 050</i>	<i>2 825 364 848</i>	<i>117 551 107 080</i>	
159 436	3 915 485	18 812 414	295 435 963	22210
<i>155 241</i>	<i>3 903 922</i>	<i>17 029 398</i>	<i>236 480 873</i>	
99 917 315	34 058 105	593 646 922	23 586 954 947	22220
<i>88 576 651</i>	<i>33 752 980</i>	<i>519 135 067</i>	<i>20 697 604 329</i>	
29 199 783	19 272 907	117 503 766	4 422 408 932	22230
<i>24 872 794</i>	<i>19 119 146</i>	<i>84 978 022</i>	<i>3 189 859 174</i>	
9 440 860	17 276	366 108 056	8 112 204 437	22291
<i>9 188 129</i>	<i>17 210</i>	<i>348 067 237</i>	<i>7 159 895 328</i>	
47 372 531	388 817	113 777 978	2 648 216 261	22292
<i>45 955 127</i>	<i>383 288</i>	<i>100 036 432</i>	<i>2 178 966 424</i>	

Catatan : angka yang tercetak miring: industri besar, yang tercetak tebal: total IBS, *: tidak dipublikasikan

Note: number in italic denote large industry, number in bold denote total large and medium industry, *: not publication

Tabel 7 Biaya Input menurut Kode Industri, 2014

Kode Industri <i>Industrial Code</i>	Biaya Input -		
	Bahan Baku dan Penolong <i>Raw Material</i>	Bahan Bakar, Tenaga Listrik dan Gas <i>Fuel, Electricity, and Gas</i>	Sewa Gedung, Mesin dan Alat-alat <i>Rent of Building, Machines and The Equipments</i>
(1)	(2)	(3)	(4)
22293	3 130 718 576 <i>1 961 279 522</i>	355 804 654 <i>283 730 417</i>	106 518 789 <i>93 619 429</i>
22299	9 635 757 702 <i>5 769 519 781</i>	1 167 596 052 <i>727 796 608</i>	66 431 781 <i>40 666 638</i>
222	47 532 220 707 <i>37 578 407 552</i>	4 225 954 092 <i>3 214 352 178</i>	316 281 644 <i>251 488 149</i>
22	155 150 849 604 <i>141 332 929 771</i>	14 590 694 618 <i>13 247 751 570</i>	718 477 024 <i>645 219 375</i>
23111	313 008 351 <i>301 159 252</i>	296 945 000 <i>291 430 623</i>	6 975 377 <i>6 925 662</i>
23112	548 109 544 <i>515 947 308</i>	12 828 841 <i>8 272 683</i>	22 799 609 <i>22 655 749</i>
23119	46 561 702 *	2 131 154 *	53 855 *
23121	629 190 303 <i>561 743 194</i>	331 772 153 <i>292 783 920</i>	40 340
23122	237 608 017 *	15 261 512 *	1 574 225 *
23123	73 505 961 <i>72 767 087</i>	33 026 549 <i>31 843 120</i>	4 647 551 <i>4 647 551</i>
23129	503 096 586 <i>411 658 424</i>	48 817 169 <i>42 689 526</i>	24 414 <i>16 201</i>
231	2 351 080 464 <i>2 072 660 575</i>	740 782 378 <i>679 947 802</i>	36 115 371 <i>35 697 369</i>
23911	249 625 235 <i>90 881 760</i>	29 633 397 <i>10 710 305</i>	2 234 739 <i>116 135</i>
23919	*	*	*
23921	213 423 549 <i>142 312 608</i>	113 809 506 <i>60 646 027</i>	4 188 564 <i>3 757 318</i>
23922	550 488 245 <i>422 999 818</i>	225 593 067 <i>94 100 569</i>	1 781 047 <i>842 844</i>
23923	605 845 553 <i>580 729 689</i>	810 837 770 <i>806 044 228</i>	1 465 326 <i>1 465 326</i>

Catatan : angka yang tercetak miring: industri besar, yang tercetak tebal: total IBS, *: tidak dipublikasikan

Note: number in italic denote large industry, number in bold denote total large and medium industry, *: not publication

Table 7 Input Cost by Industrial Code, 2014

Nilai - Value (000 Rp)

<i>Input Cost</i>				Kode Industri
Jasa yang Diberikan Pihak Lain <i>Industrial Service</i>	Biaya representasi dan royalti <i>Representation cost and royalty</i>	Pengeluaran Lainnya <i>Others</i>	Jumlah <i>Total</i>	<i>Industrial Code</i>
(5)	(6)	(7)	(8)	(1)
41 783 068	870 008	318 579 813	3 954 274 908	22293
<i>33 849 846</i>	<i>855 432</i>	<i>174 239 191</i>	<i>2 547 573 837</i>	
51 910 036	10 758 836	321 522 019	11 253 976 426	22299
<i>37 731 699</i>	<i>10 659 829</i>	<i>233 828 968</i>	<i>6 820 203 523</i>	
279 783 029	69 281 434	1 849 950 968	54 273 471 874	222
<i>240 329 487</i>	<i>68 691 807</i>	<i>1 477 314 315</i>	<i>42 830 583 488</i>	
800 075 189	100 472 304	4 777 294 211	176 137 862 950	22
<i>755 726 832</i>	<i>97 383 857</i>	<i>4 302 679 163</i>	<i>160 381 690 568</i>	
	1 372 523	46 058 843	664 360 094	23111
	<i>382 523</i>	<i>44 886 830</i>	<i>644 784 890</i>	
48 600		17 189 315	600 975 909	23112
<i>48 600</i>		<i>12 358 976</i>	<i>559 283 316</i>	
	5 760	692 122	49 444 593	23119
*	*	*	*	
11 415 564	614 958	62 390 574	1 035 423 892	23121
<i>10 944 254</i>	<i>589 594</i>	<i>56 868 637</i>	<i>922 929 599</i>	
245 549		18 482 637	273 171 940	23122
*	*	*	*	
24 000		6 730 713	117 934 774	23123
<i>24 000</i>		<i>6 106 774</i>	<i>115 388 532</i>	
1 497 106		63 292 377	616 727 652	23129
<i>1 235 516</i>		<i>56 722 431</i>	<i>512 322 098</i>	
13 230 819	1 993 241	214 836 581	3 358 038 854	231
<i>12 307 173</i>	<i>972 117</i>	<i>179 709 660</i>	<i>2 981 294 696</i>	
1 978 256		7 562 098	291 033 725	23911
		<i>2 145 636</i>	<i>103 853 836</i>	
*	*	*	*	23919
*	*	*	*	
546 258	5 048	8 464 371	340 437 296	23921
<i>478 982</i>		<i>4 248 638</i>	<i>211 443 573</i>	
19 656 878	4 904	8 769 065	806 293 206	23922
<i>7 580 303</i>		<i>3 667 788</i>	<i>529 191 322</i>	
18 709		28 444 962	1 446 612 320	23923
<i>18 709</i>		<i>28 316 337</i>	<i>1 416 574 289</i>	

Catatan : angka yang tercetak miring: industri besar, yang tercetak tebal: total IBS, *: tidak dipublikasikan

Note: number in italic denote large industry, number in bold denote total large and medium industry, *: not publication

Tabel 7 Biaya Input menurut Kode Industri, 2014

Kode Industri <i>Industrial Code</i>	Biaya Input -		
	Bahan Baku dan Penolong <i>Raw Material</i>	Bahan Bakar, Tenaga Listrik dan Gas <i>Fuel, Electricity, and Gas</i>	Sewa Gedung, Mesin dan Alat-alat <i>Rent of Building, Machines and The Equipments</i>
(1)	(2)	(3)	(4)
23929	2 777 423 111 <i>2 556 794 575</i>	1 655 292 613 <i>1 540 107 980</i>	14 924 687 <i>14 385 239</i>
23931	465 537 845 <i>453 130 776</i>	312 753 277 <i>306 073 012</i>	15 849 841 <i>11 570 047</i>
23932	26 161 597 <i>17 352 126</i>	33 147 899 <i>27 548 342</i>	338 649 <i>96 346</i>
23939	59 764 592 <i>57 882 719</i>	105 387 280 <i>104 559 257</i>	7 300
23941	10 276 192 333 <i>9 982 792 276</i>	5 022 013 197 <i>4 992 321 834</i>	125 527 639 <i>122 494 653</i>
23942	217 102 776 <i>122 407 379</i>	119 935 911 <i>65 435 107</i>	1 004 382 <i>839 313</i>
23943	2 466 621 104 <i>2 235 186 247</i>	197 912 070 <i>180 386 921</i>	12 417 164 <i>12 033 301</i>
23951	497 434 931 <i>*</i>	55 076 274 <i>*</i>	366 060 <i>*</i>
23952	40 834 244 <i>30 559 964</i>	16 128 610 <i>10 497 959</i>	244 164
23953	4 186 848 959 <i>3 248 398 362</i>	1 041 985 519 <i>905 496 336</i>	30 010 322 <i>19 099 925</i>
23954	28 083 529	1 611 716	97 028
23955	926 678 364 <i>909 827 159</i>	120 841 461 <i>119 354 958</i>	6 220 759 <i>6 220 759</i>
23957	1 461 129 113 <i>836 498 366</i>	155 491 547 <i>83 268 538</i>	9 377 729 <i>6 870 313</i>
23959	442 187 511 <i>425 782 563</i>	67 294 746 <i>65 237 595</i>	908 617 <i>908 617</i>
23961	17 939 464 <i>10 279 940</i>	13 045 892 <i>12 378 121</i>	2 899 486 <i>2 640 000</i>
23962	244 180 706 <i>163 637 106</i>	74 823 913 <i>43 658 665</i>	268 883 <i>160 518</i>
23963	162 525 847 <i>48 708 519</i>	95 107 288 <i>54 349 599</i>	2 497 495 <i>879 429</i>
23969	147 616 956 <i>63 460 482</i>	30 705 403 <i>8 493 476</i>	515 844 <i>333 333</i>

Catatan : angka yang tercetak miring: industri besar, yang tercetak tebal: total IBS, *: tidak dipublikasikan
 Note: number in italic denote large industry, number in bold denote total large and medium industry, *: not publication

Table 7 Input Cost by Industrial Code, 2014

Nilai - Value (000 Rp)

<i>Input Cost</i>				Kode Industri
Jasa yang Diberikan Pihak Lain <i>Industrial Service</i>	Biaya representasi dan royalti <i>Representation cost and royalty</i>	Pengeluaran Lainnya <i>Others</i>	Jumlah <i>Total</i>	<i>Industrial Code</i>
(5)	(6)	(7)	(8)	(1)
3 075 296	327 002	607 333 326	5 058 376 035	23929
<i>2 788 409</i>	<i>258 653</i>	<i>555 730 483</i>	<i>4 670 065 339</i>	
2 111 082	76 532	95 337 783	891 666 360	23931
<i>1 966 122</i>	<i>76 532</i>	<i>93 870 600</i>	<i>866 687 089</i>	
199 990	723 793	16 582 773	77 154 701	23932
<i>111 501</i>	<i>723 793</i>	<i>15 554 521</i>	<i>61 386 629</i>	
	1 800	1 006 798	166 167 770	23939
	<i>1 800</i>	<i>644 246</i>	<i>163 088 022</i>	
19 891 798	39 928 036	991 856 647	16 475 409 650	23941
<i>16 010 093</i>	<i>39 928 036</i>	<i>974 720 030</i>	<i>16 128 266 922</i>	
888 828	3 200	15 505 971	354 441 068	23942
<i>770 535</i>		<i>11 143 276</i>	<i>200 595 610</i>	
14 146 578	1 024 914	369 659 908	3 061 781 738	23943
<i>14 142 500</i>	<i>1 024 914</i>	<i>346 136 286</i>	<i>2 788 910 169</i>	
	40 134	6 404 783	559 322 182	23951
*	*	*	*	
5 330	76 618	2 471 181	59 760 147	23952
		<i>861 132</i>	<i>41 919 055</i>	
8 831 690	5 921 124	225 767 269	5 499 364 883	23953
<i>5 046 062</i>	<i>5 517 819</i>	<i>189 899 084</i>	<i>4 373 457 588</i>	
		369 353	30 161 626	23954
114 950		51 899 230	1 105 754 764	23955
<i>114 950</i>		<i>50 984 288</i>	<i>1 086 502 114</i>	
4 224 453	646 403	37 756 116	1 668 625 361	23957
<i>340 649</i>	<i>42 905</i>	<i>27 983 888</i>	<i>955 004 659</i>	
711 785		33 251 396	544 354 055	23959
<i>711 785</i>		<i>32 992 241</i>	<i>525 632 801</i>	
3 853 587	4 555	1 164 929	38 907 913	23961
<i>3 840 000</i>	<i>2 450</i>	<i>278 252</i>	<i>29 418 763</i>	
6 211 269	167 440	10 188 417	335 840 628	23962
<i>6 200 463</i>	<i>50 168</i>	<i>8 473 963</i>	<i>222 180 883</i>	
171 982	8 784	90 082 345	350 393 741	23963
		<i>85 146 978</i>	<i>189 084 525</i>	
355 353	110 499	11 673 300	190 977 355	23969
	<i>8 949</i>	<i>1 497 970</i>	<i>73 794 210</i>	

Catatan : angka yang tercetak miring: industri besar, yang tercetak tebal: total IBS, *: tidak dipublikasikan

Note: number in italic denote large industry, number in bold denote total large and medium industry, *: not publication

Tabel 7 Biaya Input menurut Kode Industri, 2014

Kode Industri <i>Industrial Code</i>	Biaya Input -		
	Bahan Baku dan Penolong <i>Raw Material</i>	Bahan Bakar, Tenaga Listrik dan Gas <i>Fuel, Electricity, and Gas</i>	Sewa Gedung, Mesin dan Alat-alat <i>Rent of Building, Machines and The Equipments</i>
(1)	(2)	(3)	(4)
23990	540 117 657 <i>314 585 046</i>	168 426 269 <i>79 824 550</i>	6 228 699 <i>439 535</i>
239	26 617 920 957 <i>22 802 595 491</i>	10 468 419 751 <i>9 578 490 684</i>	239 380 378 <i>205 158 905</i>
23	28 969 001 421 <i>24 875 256 066</i>	11 209 202 129 <i>10 258 438 486</i>	275 495 749 <i>240 856 274</i>
24101	8 569 694 896 <i>8 166 435 716</i>	2 704 415 116 <i>2 606 956 781</i>	84 487 939 <i>75 634 364</i>
24102	9 320 485 179 <i>8 216 917 788</i>	258 929 739 <i>206 772 618</i>	4 742 394 <i>3 395 442</i>
24103	12 996 851 852 <i>11 792 741 418</i>	1 497 259 970 <i>1 294 177 273</i>	262 282 630 <i>51 378 821</i>
241	30 887 031 927 <i>28 176 094 922</i>	4 460 604 825 <i>4 107 906 672</i>	351 512 963 <i>130 408 627</i>
24201	1 323 622 656 <i>1 183 221 728</i>	65 807 511 <i>61 230 086</i>	2 067 331 <i>2 013 713</i>
24202	14 815 439 575 <i>9 276 998 713</i>	2 406 580 553 <i>2 120 666 597</i>	132 284 640 <i>118 753 103</i>
24203	25 606 741 465 <i>13 994 744 408</i>	1 509 602 093 <i>946 140 540</i>	227 244 559 <i>185 177 851</i>
24204	2 929 671 141 <i>2 902 352 679</i>	92 332 639 <i>89 988 223</i>	
24205	58 580 958 <i>*</i>	3 876 105 <i>*</i>	37 683 <i>*</i>
242	44 734 055 795 <i>27 379 919 551</i>	4 078 198 901 <i>3 218 792 181</i>	361 634 213 <i>305 982 294</i>
24310	1 124 059 468 <i>1 039 183 555</i>	215 256 974 <i>206 431 077</i>	1 350 378 <i>1 283 797</i>
24320	11 405 279 317 <i>11 044 157 115</i>	238 224 045 <i>192 755 891</i>	11 004 786 <i>1 641 348</i>
243	12 529 338 785 <i>12 083 340 670</i>	453 481 019 <i>399 186 968</i>	12 355 164 <i>2 925 145</i>
24	88 150 426 507 <i>67 639 355 143</i>	8 992 284 745 <i>7 725 885 821</i>	725 502 340 <i>439 316 066</i>

Catatan : angka yang tercetak miring: industri besar, yang tercetak tebal: total IBS, *: tidak dipublikasikan

Note: number in italic denote large industry, number in bold denote total large and medium industry, *: not publication

Table 7 Input Cost by Industrial Code, 2014

Nilai - Value (000 Rp)

<i>Input Cost</i>				Kode Industri
Jasa yang Diberikan Pihak Lain	Biaya representasi dan royalti	Pengeluaran Lainnya	Jumlah	<i>Industrial Code</i>
<i>Industrial Service</i>	<i>Representation cost and royalty</i>	<i>Others</i>	<i>Total</i>	
(5)	(6)	(7)	(8)	(1)
889 602	728 934	22 695 310	739 086 471	23990
	<i>114 000</i>	<i>5 642 644</i>	<i>400 605 775</i>	
87 883 674	49 799 720	2 644 422 661	40 107 827 141	239
<i>60 121 063</i>	<i>47 750 019</i>	<i>2 443 953 983</i>	<i>35 138 070 145</i>	
101 114 493	51 792 961	2 859 259 242	43 465 865 995	23
<i>72 428 236</i>	<i>48 722 136</i>	<i>2 623 663 643</i>	<i>38 119 364 841</i>	
18 186 651	14 379 358	231 506 868	11 622 670 828	24101
<i>17 046 409</i>	<i>14 379 358</i>	<i>212 672 826</i>	<i>11 093 125 454</i>	
57 711 818	145 546	313 222 420	9 955 237 096	24102
<i>57 145 402</i>		<i>255 097 609</i>	<i>8 739 328 859</i>	
144 274 617	10 595 243	694 768 047	15 606 032 359	24103
<i>135 572 962</i>	<i>5 122 999</i>	<i>614 740 593</i>	<i>13 893 734 066</i>	
220 173 086	25 120 147	1 239 497 335	37 183 940 283	241
<i>209 764 773</i>	<i>19 502 357</i>	<i>1 082 511 028</i>	<i>33 726 188 379</i>	
		8 942 927	1 400 440 425	24201
		<i>6 081 017</i>	<i>1 252 546 544</i>	
144 243 459	347 360 802	892 584 980	18 738 494 009	24202
<i>134 750 168</i>	<i>300 450 078</i>	<i>790 295 382</i>	<i>12 741 914 041</i>	
2 743 422	15 000	650 683 297	27 997 029 836	24203
<i>2 063 537</i>		<i>121 609 749</i>	<i>15 249 736 085</i>	
	2 700	13 491 495	3 035 497 975	24204
		<i>11 708 949</i>	<i>3 004 049 851</i>	
80	1 028 641	4 219 771	67 743 238	24205
*	*	*	*	
146 986 961	348 407 143	1 569 922 470	51 239 205 483	242
<i>136 813 705</i>	<i>300 450 078</i>	<i>931 487 479</i>	<i>32 273 445 288</i>	
5 672 353	2 000	2 639 957	1 348 981 130	24310
<i>4 399 079</i>		<i>434 975</i>	<i>1 251 732 483</i>	
60 227 991	75 507	726 497 628	12 441 309 274	24320
<i>56 685 317</i>	<i>35 000</i>	<i>696 166 054</i>	<i>11 991 440 725</i>	
65 900 344	77 507	729 137 585	13 790 290 404	243
<i>61 084 396</i>	<i>35 000</i>	<i>696 601 029</i>	<i>13 243 173 208</i>	
433 060 391	373 604 797	3 538 557 390	102 213 436 170	24
<i>407 662 874</i>	<i>319 987 435</i>	<i>2 710 599 536</i>	<i>79 242 806 875</i>	

Catatan : angka yang tercetak miring: industri besar, yang tercetak tebal: total IBS, *: tidak dipublikasikan

Note: number in italic denote large industry, number in bold denote total large and medium industry, *: not publication

Tabel 7 Biaya Input menurut Kode Industri, 2014

Kode Industri <i>Industrial Code</i>	Biaya Input -		
	Bahan Baku dan Penolong <i>Raw Material</i>	Bahan Bakar, Tenaga Listrik dan Gas <i>Fuel, Electricity, and Gas</i>	Sewa Gedung, Mesin dan Alat-alat <i>Rent of Building, Machines and The Equipments</i>
(1)	(2)	(3)	(4)
25111	1 462 150 450 <i>1 070 580 063</i>	221 144 834 <i>180 929 337</i>	41 649 715 <i>36 467 497</i>
25112	6 982 007 037 <i>5 652 183 496</i>	655 178 196 <i>579 858 884</i>	1 298 622 <i>922 469</i>
25113	5 083 039 506 <i>4 195 992 482</i>	754 156 952 <i>622 752 059</i>	35 596 102 <i>23 779 778</i>
25119	364 731 453 <i>290 964 910</i>	39 419 660 <i>32 916 088</i>	2 862 410 <i>2 668 279</i>
25120	530 580 931 <i>464 108 598</i>	118 167 599 <i>69 572 565</i>	16 001 224 <i>15 419 049</i>
25130	8 229 217 *	1 982 399 *	*
251	14 430 738 594 <i>11 677 423 621</i>	1 790 049 640 <i>1 487 276 819</i>	97 408 073 <i>79 257 072</i>
25200	129 369 753 *	3 635 080 *	*
252	129 369 753 *	3 635 080 *	*
25910	1 845 389 161 <i>1 257 668 186</i>	241 619 579 <i>190 514 076</i>	96 715 873 <i>95 213 145</i>
25920	1 328 596 881 <i>1 048 206 480</i>	324 667 273 <i>202 428 413</i>	69 791 037 <i>35 487 576</i>
25931	60 446 944 <i>31 074 966</i>	6 412 471 <i>4 649 647</i>	60 788
25932	40 055 538 *	6 490 830 *	195 866 *
25933	174 987 554 <i>153 086 729</i>	28 070 320 <i>24 533 243</i>	21 889 776 <i>20 981 227</i>
25934	1 262 237 895 <i>891 440 659</i>	699 982 031 <i>659 139 054</i>	4 089 315 <i>2 862 951</i>
25940	7 373 184 114 <i>7 123 022 550</i>	282 916 832 <i>256 145 452</i>	8 543 851 <i>7 494 535</i>
25951	14 055 193 655 <i>8 911 085 654</i>	1 472 864 389 <i>1 167 318 862</i>	2 263 136 957 <i>2 256 970 838</i>

Catatan : angka yang tercetak miring: industri besar, yang tercetak tebal: total IBS, *: tidak dipublikasikan

Note: number in italic denote large industry, number in bold denote total large and medium industry, *: not publication

Table 7 Input Cost by Industrial Code, 2014

Nilai - Value (000 Rp)

<i>Input Cost</i>				Kode Industri
Jasa yang Diberikan Pihak Lain <i>Industrial Service</i>	Biaya representasi dan royalti <i>Representation cost and royalty</i>	Pengeluaran Lainnya <i>Others</i>	Jumlah <i>Total</i>	<i>Industrial Code</i>
(5)	(6)	(7)	(8)	(1)
6 138 582	502 463	37 524 008	1 769 110 052	25111
<i>4 616 046</i>	<i>174 650</i>	<i>22 845 868</i>	<i>1 315 613 461</i>	
2 113 120	10 000	173 048 768	7 813 655 743	25112
		<i>120 684 153</i>	<i>6 353 649 002</i>	
36 266 227	422 875	326 875 943	6 236 357 605	25113
<i>31 627 188</i>		<i>272 584 293</i>	<i>5 146 735 800</i>	
3 355 125	389	16 988 743	427 357 780	25119
<i>2 610 556</i>		<i>15 544 630</i>	<i>344 704 463</i>	
16 772 422	175 788	130 263 626	811 961 590	25120
<i>13 926 586</i>	<i>73 807</i>	<i>97 940 291</i>	<i>661 040 896</i>	
		115 260	10 326 876	25130
*	*	*	*	
64 645 476	1 111 515	684 816 348	17 068 769 646	251
<i>52 780 376</i>	<i>248 457</i>	<i>529 714 495</i>	<i>13 826 700 840</i>	
		15 411 147	148 415 980	25200
*	*	*	*	
		15 411 147	148 415 980	252
*	*	*	*	
101 939 009	2 979 056	135 757 637	2 424 400 315	25910
<i>92 787 827</i>	<i>2 944 635</i>	<i>117 679 772</i>	<i>1 756 807 641</i>	
20 716 110	819 892	124 873 474	1 869 464 667	25920
<i>5 859 539</i>	<i>7 767</i>	<i>92 883 248</i>	<i>1 384 873 023</i>	
1 233 109		720 280	68 873 592	25931
<i>5 039</i>		<i>99 620</i>	<i>35 829 272</i>	
172 334		13 066 362	59 980 930	25932
*	*	*	*	
109 463		11 033 549	236 090 662	25933
		<i>10 578 041</i>	<i>209 179 240</i>	
5 085 566	47 000	79 091 820	2 050 533 627	25934
<i>4 973 854</i>	<i>7 000</i>	<i>48 804 511</i>	<i>1 607 228 029</i>	
2 137 331	15 120	335 850 803	8 002 648 051	25940
<i>1 553 423</i>	<i>15 120</i>	<i>321 594 677</i>	<i>7 709 825 757</i>	
32 272 747	7 740 700	187 856 080	18 019 064 528	25951
<i>29 207 971</i>	<i>7 632 453</i>	<i>112 083 281</i>	<i>12 484 299 059</i>	

Catatan : angka yang tercetak miring: industri besar, yang tercetak tebal: total IBS, *: tidak dipublikasikan

Note: number in italic denote large industry, number in bold denote total large and medium industry, *: not publication

Tabel 7 Biaya Input menurut Kode Industri, 2014

Kode Industri <i>Industrial Code</i>	Biaya Input -		
	Bahan Baku dan Penolong <i>Raw Material</i>	Bahan Bakar, Tenaga Listrik dan Gas <i>Fuel, Electricity, and Gas</i>	Sewa Gedung, Mesin dan Alat-alat <i>Rent of Building, Machines and The Equipments</i>
(1)	(2)	(3)	(4)
25952	3 153 721 102 <i>2 801 565 989</i>	175 646 724 <i>120 882 747</i>	5 572 372 <i>672 641</i>
25991	168 156 565 <i>139 860 411</i>	22 117 469 <i>19 803 758</i>	467 580 <i>303 224</i>
25992	1 272 512 496 <i>1 118 472 977</i>	504 822 460 <i>481 612 879</i>	3 717 045 <i>2 989 196</i>
25993	814 562 045 <i>776 908 652</i>	65 159 859 <i>62 212 182</i>	732 469 <i>712 883</i>
25994	52 952 149 <i>*</i>	744 188 <i>*</i>	* <i>*</i>
25995	30 584 817 <i>21 790 987</i>	5 552 441 <i>4 548 561</i>	89 398 <i>54 200</i>
25999	1 427 280 777 <i>1 223 869 177</i>	52 600 698 <i>31 082 950</i>	6 150 845 <i>4 550 316</i>
259	33 059 861 693 <i>25 529 928 106</i>	3 889 667 564 <i>3 225 013 694</i>	2 481 153 172 <i>2 428 292 732</i>
25	47 619 970 040 <i>37 332 521 480</i>	5 683 352 284 <i>4 715 819 383</i>	2 578 561 245 <i>2 507 549 804</i>
26110	15 799 463 934 <i>14 557 863 369</i>	2 715 864 393 <i>2 670 097 634</i>	926 608 738 <i>902 740 804</i>
26120	2 954 800 961 <i>2 612 406 977</i>	546 477 082 <i>475 130 836</i>	263 525 323 <i>158 161 318</i>
261	18 754 264 895 <i>17 170 270 346</i>	3 262 341 475 <i>3 145 228 470</i>	1 190 134 061 <i>1 060 902 122</i>
26210	359 175 262 <i>221 085 048</i>	10 817 290 <i>8 521 714</i>	8 107 418 <i>4 906 780</i>
26220	115 079 968 <i>*</i>	6 517 707 <i>*</i>	35 973 <i>*</i>
262	474 255 230 <i>312 733 405</i>	17 334 997 <i>14 442 758</i>	8 143 391 <i>4 942 753</i>
26310	385 042 153 <i>272 907 040</i>	51 982 497 <i>32 715 602</i>	655 286 <i>57 443</i>
26320	*	*	*
26390	26 760 914 <i>21 445 339</i>	11 069 199 <i>10 462 224</i>	809 020

Catatan : angka yang tercetak miring: industri besar, yang tercetak tebal: total IBS, *: tidak dipublikasikan

Note: number in italic denote large industry, number in bold denote total large and medium industry, *: not publication

Table 7 Input Cost by Industrial Code, 2014

Nilai - Value (000 Rp)

<i>Input Cost</i>				Kode Industri
Jasa yang Diberikan Pihak Lain <i>Industrial Service</i>	Biaya representasi dan royalti <i>Representation cost and royalty</i>	Pengeluaran Lainnya <i>Others</i>	Jumlah <i>Total</i>	<i>Industrial Code</i>
(5)	(6)	(7)	(8)	(1)
135 990 295	1 824 166	136 436 416	3 609 191 075	25952
<i>122 545 775</i>	<i>926 586</i>	<i>120 335 797</i>	<i>3 166 929 535</i>	
17 506 688	348 657	12 703 854	221 300 813	25991
<i>16 736 986</i>	<i>332 657</i>	<i>12 217 840</i>	<i>189 254 876</i>	
1 241 531	11 296 094	233 833 742	2 027 423 368	25992
<i>537 500</i>	<i>11 127 677</i>	<i>224 527 281</i>	<i>1 839 267 510</i>	
423 770	17 198	177 892 375	1 058 787 716	25993
<i>388 442</i>	<i>1 763</i>	<i>176 940 238</i>	<i>1 017 164 160</i>	
		2 277 897	55 974 234	25994
*	*	*	*	
1 603 291	627 365	2 731 344	41 188 656	25995
<i>1 600 880</i>	<i>627 365</i>	<i>2 555 922</i>	<i>31 177 915</i>	
3 138 459	390 422	27 432 688	1 516 993 889	25999
<i>445 083</i>		<i>13 049 691</i>	<i>1 272 997 217</i>	
323 569 703	26 105 670	1 481 558 321	41 261 916 123	259
<i>276 642 319</i>	<i>23 623 023</i>	<i>1 253 388 786</i>	<i>32 736 888 660</i>	
388 215 179	27 217 185	2 181 785 816	58 479 101 749	25
<i>329 422 695</i>	<i>23 871 480</i>	<i>1 798 388 428</i>	<i>46 707 573 270</i>	
461 296 107	7 166 119	1 441 550 584	21 351 949 875	26110
<i>460 515 171</i>	<i>7 166 119</i>	<i>1 377 019 276</i>	<i>19 975 402 373</i>	
14 204 833	175 614	250 982 790	4 030 166 603	26120
<i>7 694 008</i>	<i>175 009</i>	<i>200 701 842</i>	<i>3 454 269 990</i>	
475 500 940	7 341 733	1 692 533 374	25 382 116 478	261
<i>468 209 179</i>	<i>7 341 128</i>	<i>1 577 721 118</i>	<i>23 429 672 363</i>	
394 342 957		24 699 251	797 142 178	26210
<i>394 342 957</i>		<i>21 099 251</i>	<i>649 955 750</i>	
80 264	517 191	7 319 896	129 550 999	26220
*	*	*	*	
394 423 221	517 191	32 019 147	926 693 177	262
<i>394 342 957</i>	<i>517 191</i>	<i>27 877 325</i>	<i>754 856 389</i>	
292 554		389 964 669	827 937 159	26310
		<i>371 759 692</i>	<i>677 439 777</i>	
*	*	*	*	26320
		806 207	39 445 340	26390
		<i>407 321</i>	<i>32 314 884</i>	

Catatan : angka yang tercetak miring: industri besar, yang tercetak tebal: total IBS, *: tidak dipublikasikan

Note: number in italic denote large industry, number in bold denote total large and medium industry, *: not publication

Tabel 7 Biaya Input menurut Kode Industri, 2014

Kode Industri <i>Industrial Code</i>	Biaya Input -		
	Bahan Baku dan Penolong <i>Raw Material</i>	Bahan Bakar, Tenaga Listrik dan Gas <i>Fuel, Electricity, and Gas</i>	Sewa Gedung, Mesin dan Alat-alat <i>Rent of Building, Machines and The Equipments</i>
(1)	(2)	(3)	(4)
263	412 710 142 <i>294 352 379</i>	63 090 666 <i>43 177 826</i>	1 464 306 <i>57 443</i>
26410	19 537 908 529 <i>19 266 689 704</i>	2 235 568 327 <i>2 078 432 591</i>	213 480 946 <i>210 382 353</i>
26420	83 519 572	232 934	261 806
26490	2 174 686 792 <i>1 999 199 893</i>	240 271 700 <i>235 209 288</i>	10 653 421 <i>10 540 945</i>
264	21 796 114 893 <i>21 265 889 597</i>	2 476 072 961 <i>2 313 641 879</i>	224 396 173 <i>220 923 298</i>
26511	39 046 085 <i>37 349 637</i>	4 719 623 <i>3 792 433</i>	243 500 <i>243 500</i>
26512	4 300 984 <i>4 243 848</i>	723 045 <i>717 755</i>	113 100 <i>113 100</i>
26513	*	*	*
	*	*	*
26520	34 790 718 <i>*</i>	4 425 705 <i>*</i>	604 051 <i>*</i>
265	635 463 017 <i>602 098 054</i>	29 135 195 <i>24 218 081</i>	960 651 <i>356 600</i>
26601	52 121 666 <i>*</i>	1 195 222 <i>*</i>	2 815 677 <i>*</i>
26602	144 694 174 <i>140 346 741</i>	13 163 887 <i>12 523 352</i>	1 708 487 <i>1 437 856</i>
266	196 815 840 <i>191 141 556</i>	14 359 109 <i>13 587 681</i>	4 524 164 <i>4 253 533</i>
26710	*	*	*
	*	*	*
26791	*	*	*
	*	*	*
26792	*	*	*
	*	*	*
267	2 595 910 631 <i>2 588 581 839</i>	591 879 287 <i>590 053 651</i>	539 001 907 <i>539 001 907</i>
26800	314 568 163 <i>233 912 563</i>	26 351 657 <i>19 727 495</i>	

Catatan : angka yang tercetak miring: industri besar, yang tercetak tebal: total IBS, *: tidak dipublikasikan

Note: number in italic denote large industry, number in bold denote total large and medium industry, *: not publication

Table 7 Input Cost by Industrial Code, 2014

Nilai - Value (000 Rp)

<i>Input Cost</i>				Kode Industri
Jasa yang Diberikan Pihak Lain <i>Industrial Service</i>	Biaya representasi dan royalti <i>Representation cost and royalty</i>	Pengeluaran Lainnya <i>Others</i>	Jumlah <i>Total</i>	<i>Industrial Code</i>
(5)	(6)	(7)	(8)	(1)
292 554		390 977 126	868 534 794	263
		<i>372 167 013</i>	<i>709 754 661</i>	
13 136 462	50 385 330	694 787 412	22 745 267 006	26410
<i>8 938 778</i>	<i>50 385 330</i>	<i>539 626 031</i>	<i>22 154 454 787</i>	
		16 024	84 030 336	26420
8 322 868	6 471 129	171 986 489	2 612 392 399	26490
<i>8 123 301</i>	<i>6 461 195</i>	<i>164 954 334</i>	<i>2 424 488 956</i>	
21 459 330	56 856 459	866 789 925	25 441 689 741	264
<i>17 062 079</i>	<i>56 846 525</i>	<i>704 580 365</i>	<i>24 578 943 743</i>	
		9 685 164	53 694 372	26511
		<i>9 680 636</i>	<i>51 066 206</i>	
		1 895 384	7 032 513	26512
		<i>1 795 991</i>	<i>6 870 694</i>	
*	*	*	*	26513
*	*	*	*	
53 925	1 175	3 182 056	43 057 630	26520
*	*	*	*	
53 925	1 175	93 869 112	759 483 075	265
		<i>91 076 713</i>	<i>717 749 448</i>	
7 195 745		3 054 956	66 383 266	26601
*	*	*	*	
1 431 320		7 292 733	168 290 601	26602
<i>1 419 677</i>		<i>6 540 778</i>	<i>162 268 404</i>	
8 627 065		10 347 689	234 673 867	266
<i>8 615 422</i>		<i>9 560 310</i>	<i>227 158 502</i>	
*	*	*	*	26710
*	*	*	*	
*	*	*	*	26791
*	*	*	*	
*	*	*	*	26792
*	*	*	*	
45 448 124		312 756 172	4 084 996 121	267
<i>45 414 239</i>		<i>312 690 213</i>	<i>4 075 741 849</i>	
41 773	31 817	22 093 632	363 087 042	26800
		<i>15 152 362</i>	<i>268 792 420</i>	

Catatan : angka yang tercetak miring: industri besar, yang tercetak tebal: total IBS, *: tidak dipublikasikan

Note: number in italic denote large industry, number in bold denote total large and medium industry, *: not publication

Tabel 7 Biaya Input menurut Kode Industri, 2014

Kode Industri <i>Industrial Code</i>	Biaya Input -		
	Bahan Baku dan Penolong <i>Raw Material</i>	Bahan Bakar, Tenaga Listrik dan Gas <i>Fuel, Electricity, and Gas</i>	Sewa Gedung, Mesin dan Alat-alat <i>Rent of Building, Machines and The Equipments</i>
(1)	(2)	(3)	(4)
268	314 568 163 233 912 563	26 351 657 19 727 495	
26	45 180 102 811 42 658 979 739	6 480 565 347 6 164 077 841	1 968 624 653 1 830 437 656
27111	*	*	*
	*	*	*
27112	87 606 349 71 258 289	7 857 277 5 343 366	108 979
27113	2 285 565 558 1 929 144 541	2 091 798 679 2 077 090 261	6 566 787 6 566 646
27120	3 643 103 733 3 333 650 372	237 613 276 122 825 155	15 011 113 8 133 736
271	6 665 954 681 5 983 732 243	2 346 567 881 2 214 557 431	24 725 304 17 738 807
27201	3 597 093 375 3 560 432 444	108 201 502 104 545 410	36 397 997 36 350 257
27202	27 326 850 013 25 324 415 157	26 183 433 706 26 015 939 367	158 687 843 158 194 213
272	30 923 943 388 28 884 847 601	26 291 635 208 26 120 484 777	195 085 840 194 544 470
27310	7 324 224 870 5 790 938 785	629 779 987 567 002 587	673 613 805 321 840 033
27320	6 759 486 309 6 438 855 365	267 611 070 246 753 176	88 184 104 87 965 815
27330	359 015 490 285 126 159	115 316 605 57 518 765	44 952 843 9 182
273	14 442 726 669 12 514 920 309	1 012 707 662 871 274 528	806 750 752 409 815 030
27401	1 018 214 234 993 457 625	147 128 001 132 229 370	17 759 752 10 390 250
27402	118 973 709 *	811 147 *	1 355 613 *
27403	4 129 294 773 4 093 356 197	6 978 979 074 6 976 423 447	2 032 689 1 667 781

Catatan : angka yang tercetak miring: industri besar, yang tercetak tebal: total IBS, *: tidak dipublikasikan
 Note: number in italic denote large industry, number in bold denote total large and medium industry, *: not publication

Table 7 Input Cost by Industrial Code, 2014

Nilai - Value (000 Rp)

<i>Input Cost</i>				Kode Industri
Jasa yang Diberikan Pihak Lain <i>Industrial Service</i>	Biaya representasi dan royalti <i>Representation cost and royalty</i>	Pengeluaran Lainnya <i>Others</i>	Jumlah <i>Total</i>	<i>Industrial Code</i>
(5)	(6)	(7)	(8)	(1)
41 773	31 817	22 093 632	363 087 042	268
		15 152 362	268 792 420	
945 846 932	64 748 375	3 421 386 177	58 061 274 295	26
933 643 876	64 704 844	3 110 825 419	54 762 669 375	
*	*	*	*	27111
*	*	*	*	
	1 816 394	6 112 406	103 501 405	27112
	1 816 394	4 658 045	83 076 094	
708 368	615 129	161 750 408	4 547 004 929	27113
116 003	615 129	143 425 776	4 156 958 356	
22 795 324		288 356 766	4 206 880 212	27120
2 990 906		241 372 188	3 708 972 357	
23 503 692	2 431 523	456 219 580	9 519 402 661	271
3 106 909	2 431 523	389 456 009	8 611 022 922	
35 102 066	123 999	549 088 330	4 326 007 269	27201
35 102 066	123 999	546 390 123	4 282 944 299	
108 920 925		1 145 722 054	54 923 614 541	27202
107 663 718		1 135 330 938	52 741 543 393	
144 022 991	123 999	1 694 810 384	59 249 621 810	272
142 765 784	123 999	1 681 721 061	57 024 487 692	
50 161 858		381 616 628	9 059 397 148	27310
41 114 169		321 358 281	7 042 253 855	
2 452 469	29 850 702	91 906 580	7 239 491 234	27320
2 452 469	29 850 702	80 644 657	6 886 522 184	
6 354 860		79 598 142	605 237 940	27330
6 354 860		75 228 974	424 237 940	
58 969 187	29 850 702	553 121 350	16 904 126 322	273
49 921 498	29 850 702	477 231 912	14 353 013 979	
1 625 339	83 445	61 073 003	1 245 883 774	27401
1 625 339	83 445	50 605 026	1 188 391 055	
28 800	16 557 549	24 189 630	161 916 448	27402
*	*	*	*	
		401 450 770	11 511 757 306	27403
		400 689 073	11 472 136 498	

Catatan : angka yang tercetak miring: industri besar, yang tercetak tebal: total IBS, *: tidak dipublikasikan

Note: number in italic denote large industry, number in bold denote total large and medium industry, *: not publication

Tabel 7 Biaya Input menurut Kode Industri, 2014

Kode Industri <i>Industrial Code</i>	Biaya Input -		
	Bahan Baku dan Penolong <i>Raw Material</i>	Bahan Bakar, Tenaga Listrik dan Gas <i>Fuel, Electricity, and Gas</i>	Sewa Gedung, Mesin dan Alat-alat <i>Rent of Building, Machines and The Equipments</i>
(1)	(2)	(3)	(4)
27409	189 770 802 <i>182 515 768</i>	87 981 349 <i>80 754 357</i>	12 569 381 <i>12 522 592</i>
274	5 456 253 518 <i>5 386 782 353</i>	7 214 899 571 <i>7 190 197 708</i>	33 717 435 <i>25 053 036</i>
27510	1 794 399 003 <i>1 757 561 390</i>	47 547 139 <i>45 269 068</i>	12 813 364 <i>12 378 339</i>
27520	731 752 127 <i>664 112 154</i>	34 461 465 <i>23 452 494</i>	6 423 712 <i>6 136 964</i>
27530	1 809 516 195 <i>1 640 656 311</i>	207 720 116 <i>187 450 714</i>	2 004 680 <i>158 167</i>
275	4 335 667 325 <i>4 062 329 855</i>	289 728 720 <i>256 172 276</i>	21 241 756 <i>18 673 470</i>
27900	5 363 190 190 <i>4 276 884 136</i>	645 825 154 <i>520 766 594</i>	305 996 784 <i>287 763 189</i>
279	5 363 190 190 <i>4 276 884 136</i>	645 825 154 <i>520 766 594</i>	305 996 784 <i>287 763 189</i>
27	67 187 735 771 <i>61 109 496 497</i>	37 801 364 196 <i>37 173 453 314</i>	1 387 517 871 <i>953 588 002</i>
28111	55 060 047 <i>32 458 270</i>	5 284 650 <i>2 866 687</i>	16 327 <i>13 876</i>
28112	479 552 655 <i>*</i>	77 575 370 <i>*</i>	8 566 832 <i>*</i>
28113	1 982 175 342 <i>1 657 561 511</i>	303 932 819 <i>262 682 334</i>	3 829 101 <i>288 348</i>
28120	1 332 148 413 <i>1 234 069 996</i>	100 710 762 <i>92 685 519</i>	103 362 682 <i>99 390 391</i>
28130	2 034 223 323 <i>2 001 895 986</i>	313 558 304 <i>311 082 009</i>	85 582 260 <i>85 527 873</i>
28140	1 661 644 292 <i>1 449 622 833</i>	80 940 093 <i>36 938 013</i>	17 010 174 <i>360 993</i>
28151	10 174 171 <i>*</i>	919 062 <i>*</i>	1 430 056 <i>*</i>
28152	<i>*</i>	<i>*</i>	<i>*</i>
28160	423 172 893 <i>296 529 353</i>	23 917 306 <i>14 326 990</i>	2 199 928 <i>226 563</i>

Catatan : angka yang tercetak miring: industri besar, yang tercetak tebal: total IBS, *: tidak dipublikasikan
 Note: number in italic denote large industry, number in bold denote total large and medium industry, *: not publication

Table 7 Input Cost by Industrial Code, 2014

Nilai - Value (000 Rp)

<i>Input Cost</i>				Kode Industri
Jasa yang Diberikan Pihak Lain <i>Industrial Service</i>	Biaya representasi dan royalti <i>Representation cost and royalty</i>	Pengeluaran Lainnya <i>Others</i>	Jumlah <i>Total</i>	<i>Industrial Code</i>
(5)	(6)	(7)	(8)	(1)
262 532		49 502 421	340 086 485	27409
<i>262 532</i>		<i>48 501 327</i>	<i>324 556 576</i>	
1 916 671	16 640 994	536 215 824	13 259 644 013	274
<i>1 887 871</i>	<i>16 640 994</i>	<i>523 971 040</i>	<i>13 144 533 002</i>	
15 016 219	9 714 569	149 665 037	2 029 155 331	27510
<i>14 924 749</i>	<i>9 656 724</i>	<i>146 724 113</i>	<i>1 986 514 383</i>	
5 041 409		31 937 612	809 616 325	27520
<i>4 718 279</i>		<i>20 086 446</i>	<i>718 506 337</i>	
13 986 794	10 000	163 546 130	2 196 783 915	27530
<i>13 884 193</i>		<i>157 467 166</i>	<i>1 999 616 551</i>	
34 044 422	9 724 569	345 148 779	5 035 555 571	275
<i>33 527 221</i>	<i>9 656 724</i>	<i>324 277 725</i>	<i>4 704 637 271</i>	
12 360 402	20 000	12 219 564	6 339 612 094	27900
<i>7 013 811</i>	<i>20 000</i>	<i>7 003 527</i>	<i>5 099 451 257</i>	
12 360 402	20 000	12 219 564	6 339 612 094	279
<i>7 013 811</i>	<i>20 000</i>	<i>7 003 527</i>	<i>5 099 451 257</i>	
274 817 365	58 791 787	3 597 735 481	110 307 962 471	27
<i>238 223 094</i>	<i>58 723 942</i>	<i>3 403 661 274</i>	<i>102 937 146 123</i>	
5 902 329	292 744	2 161 139	68 717 236	28111
<i>5 902 329</i>	<i>292 744</i>	<i>1 986 921</i>	<i>43 520 827</i>	
		3 438 291	569 133 148	28112
*	*	*	*	
12 933 930	48 975	280 463 753	2 583 383 920	28113
<i>11 845 297</i>		<i>203 511 405</i>	<i>2 135 888 895</i>	
13 383 173		74 555 288	1 624 160 318	28120
<i>7 136 382</i>		<i>48 067 037</i>	<i>1 481 349 325</i>	
216 921 689	3 750 381	219 954 328	2 873 990 285	28130
<i>216 819 834</i>	<i>3 750 381</i>	<i>218 184 380</i>	<i>2 837 260 463</i>	
2 922 140		77 004 542	1 839 521 241	28140
<i>2 588 782</i>		<i>59 601 421</i>	<i>1 549 112 042</i>	
111 915		2 475 162	15 110 366	28151
*	*	*	*	
*	*	*	*	28152
998 756 578		13 512 617	1 461 559 322	28160
<i>997 859 746</i>		<i>9 930 312</i>	<i>1 318 872 964</i>	

Catatan : angka yang tercetak miring: industri besar, yang tercetak tebal: total IBS, *: tidak dipublikasikan

Note: number in italic denote large industry, number in bold denote total large and medium industry, *: not publication

Tabel 7 Biaya Input menurut Kode Industri, 2014

Kode Industri <i>Industrial Code</i>	Biaya Input -		
	Bahan Baku dan Penolong <i>Raw Material</i>	Bahan Bakar, Tenaga Listrik dan Gas <i>Fuel, Electricity, and Gas</i>	Sewa Gedung, Mesin dan Alat-alat <i>Rent of Building, Machines and The Equipments</i>
(1)	(2)	(3)	(4)
28171	*	*	*
28172	*	*	*
	*	*	*
28174	*	*	*
28179	13 884 603	1 616 989	8 884
28180	*	*	*
28191	211 072 945 <i>152 977 036</i>	17 424 530 <i>6 762 495</i>	2 745 039 <i>333 118</i>
28192	43 351 247 *	5 465 075 *	3 825 030 *
28193	632 095 791 <i>269 735 293</i>	65 977 210 <i>3 246 352</i>	13 970 106 <i>12 955 156</i>
28199	190 669 738 <i>111 790 368</i>	42 678 855 <i>8 840 436</i>	1 076 259 <i>178 644</i>
281	9 128 617 428 <i>7 296 383 091</i>	1 041 670 047 <i>742 294 439</i>	243 664 424 <i>201 407 193</i>
28210	467 213 128 <i>403 727 526</i>	40 291 294 <i>35 494 436</i>	2 972 103 <i>2 416 940</i>
28221	4 509 826 329 <i>2 026 762 488</i>	1 274 177 282 <i>281 786 825</i>	60 766 511 <i>15 392 056</i>
28222	5 963 150	454 211	
28223	66 392 293 *	15 255 710 *	985 756 *
28224	*	*	*
28230	*	*	*
28240	1 647 600 298 <i>1 331 450 578</i>	42 663 706 <i>29 942 320</i>	25 517 586 <i>17 674 643</i>
28250	45 025 663 *	3 457 432 *	343 182 *
28262	856 584	469 678	28 222
28263	10 516 691 *	2 444 549 *	3 004 408 *
28264	167 858	30 599	3 020
28291	1 245 803 264 <i>1 241 457 306</i>	25 707 428 <i>24 783 392</i>	11 731 779 <i>11 647 415</i>

Catatan : angka yang tercetak miring: industri besar, yang tercetak tebal: total IBS, *: tidak dipublikasikan

Note: number in italic denote large industry, number in bold denote total large and medium industry, *: not publication

Table 7 Input Cost by Industrial Code, 2014

Nilai - Value (000 Rp)

<i>Input Cost</i>				Kode Industri
Jasa yang Diberikan Pihak Lain <i>Industrial Service</i>	Biaya representasi dan royalti <i>Representation cost and royalty</i>	Pengeluaran Lainnya <i>Others</i>	Jumlah <i>Total</i>	<i>Industrial Code</i>
(5)	(6)	(7)	(8)	(1)
*	*	*	*	28171
*	*	*	*	28172
*	*	*	*	
*	*	*	*	28174
24 028		215 398	15 749 902	28179
*	*	*	*	28180
1 436 231	623 349	39 813 712	273 115 806	28191
<i>1 196 495</i>	<i>623 349</i>	<i>37 468 040</i>	<i>199 360 533</i>	
		1 601 455	54 242 807	28192
*	*	*	*	
1 547 598	234 666	44 377 083	758 202 454	28193
<i>716 284</i>		<i>35 674 174</i>	<i>322 327 259</i>	
451 946	142 500	18 479 781	253 499 079	28199
<i>15 738</i>	<i>20 000</i>	<i>12 016 514</i>	<i>132 861 700</i>	
1 254 475 274	5 092 615	778 660 605	12 452 180 393	281
<i>1 244 080 887</i>	<i>4 686 474</i>	<i>630 341 785</i>	<i>10 119 193 869</i>	
23 860 594	1 649 552	60 142 048	596 128 719	28210
<i>15 619 835</i>	<i>1 619 732</i>	<i>57 135 317</i>	<i>516 013 786</i>	
78 588 301	443 333	706 665 038	6 630 466 794	28221
<i>67 058 111</i>		<i>172 970 379</i>	<i>2 563 969 859</i>	
2 142 298		27 328	8 586 987	28222
35 308		44 890 740	127 559 807	28223
*	*	*	*	
*	*	*	*	28224
*	*	*	*	28230
109 765 762	4 262 092	28 899 263	1 858 708 707	28240
<i>95 052 177</i>	<i>2 800 000</i>	<i>23 989 834</i>	<i>1 500 909 552</i>	
96 559		3 439 759	52 362 595	28250
*	*	*	*	
564 442			1 918 926	28262
55 129		1 125 287	17 146 064	28263
*	*	*	*	
4 748		10 502	216 727	28264
		73 750 729	1 356 993 200	28291
		<i>68 477 758</i>	<i>1 346 365 871</i>	

Catatan : angka yang tercetak miring: industri besar, yang tercetak tebal: total IBS, *: tidak dipublikasikan

Note: number in italic denote large industry, number in bold denote total large and medium industry, *: not publication

Tabel 7 Biaya Input menurut Kode Industri, 2014

Kode Industri <i>Industrial Code</i>	Biaya Input -		
	Bahan Baku dan Penolong <i>Raw Material</i>	Bahan Bakar, Tenaga Listrik dan Gas <i>Fuel, Electricity, and Gas</i>	Sewa Gedung, Mesin dan Alat-alat <i>Rent of Building, Machines and The Equipments</i>
(1)	(2)	(3)	(4)
28292	96 652 176	4 046 322	
	<i>96 652 176</i>	<i>4 046 322</i>	
28299	2 356 814 343	71 331 709	10 621 962
	<i>1 691 813 132</i>	<i>33 348 932</i>	<i>3 884 672</i>
282	10 489 001 823	1 483 156 249	115 990 381
	<i>6 837 553 730</i>	<i>414 815 202</i>	<i>54 326 791</i>
28	19 617 619 251	2 524 826 296	359 654 805
	<i>14 133 936 821</i>	<i>1 157 109 641</i>	<i>255 733 984</i>
29100	7 432 489 483	1 065 263 544	2 178 719 482
	<i>7 392 485 300</i>	<i>1 041 506 428</i>	<i>2 172 210 309</i>
291	7 432 489 483	1 065 263 544	2 178 719 482
	<i>7 392 485 300</i>	<i>1 041 506 428</i>	<i>2 172 210 309</i>
29200	971 662 164	210 661 799	6 529 619
	<i>815 794 103</i>	<i>197 867 463</i>	<i>2 802 856</i>
292	971 662 164	210 661 799	6 529 619
	<i>815 794 103</i>	<i>197 867 463</i>	<i>2 802 856</i>
29300	31 682 917 999	3 957 610 930	299 051 970
	<i>26 219 926 896</i>	<i>3 458 643 849</i>	<i>254 855 952</i>
293	31 682 917 999	3 957 610 930	299 051 970
	<i>26 219 926 896</i>	<i>3 458 643 849</i>	<i>254 855 952</i>
29	40 087 069 646	5 233 536 273	2 484 301 071
	<i>34 428 206 299</i>	<i>4 698 017 740</i>	<i>2 429 869 117</i>
30111	6 582 191 327	2 357 398 302	100 272 330
	<i>5 448 594 290</i>	<i>2 211 579 780</i>	<i>80 037 103</i>
30112	*	*	*
	*	*	*
30113	212 487 070	74 250 717	15 334 916
	*	*	*
301	6 795 153 532	2 442 335 914	115 607 246
	<i>5 555 834 819</i>	<i>2 255 861 501</i>	<i>85 180 755</i>
30200	*	*	*
	*	*	*
302	*	*	*
	*	*	*

Catatan : angka yang tercetak miring: industri besar, yang tercetak tebal: total IBS, *: tidak dipublikasikan

Note: number in italic denote large industry, number in bold denote total large and medium industry, *: not publication

Table 7 Input Cost by Industrial Code, 2014

Nilai - Value (000 Rp)

<i>Input Cost</i>				Kode Industri
Jasa yang Diberikan Pihak Lain <i>Industrial Service</i>	Biaya representasi dan royalti <i>Representation cost and royalty</i>	Pengeluaran Lainnya <i>Others</i>	Jumlah <i>Total</i>	<i>Industrial Code</i>
(5)	(6)	(7)	(8)	(1)
1 183 642 362		3 266 183	1 287 607 043	28292
<i>1 183 642 362</i>		<i>3 266 183</i>	<i>1 287 607 043</i>	
56 085 415	29 855 089	61 079 651	2 585 788 169	28299
<i>45 897 306</i>	<i>29 855 089</i>	<i>16 101 434</i>	<i>1 820 900 565</i>	
1 454 879 604	36 210 066	987 814 574	14 567 052 697	282
<i>1 407 338 141</i>	<i>34 274 821</i>	<i>369 745 785</i>	<i>9 118 054 470</i>	
2 709 354 878	41 302 681	1 766 475 179	27 019 233 090	28
<i>2 651 419 028</i>	<i>38 961 295</i>	<i>1 000 087 570</i>	<i>19 237 248 339</i>	
71 925 717	15 412 944	1 905 763 966	12 669 575 136	29100
<i>71 925 717</i>	<i>15 412 944</i>	<i>1 835 960 476</i>	<i>12 529 501 174</i>	
71 925 717	15 412 944	1 905 763 966	12 669 575 136	291
<i>71 925 717</i>	<i>15 412 944</i>	<i>1 835 960 476</i>	<i>12 529 501 174</i>	
779 276	723 459	56 848 038	1 247 204 355	29200
<i>279 308</i>	<i>683 959</i>	<i>48 871 787</i>	<i>1 066 299 476</i>	
779 276	723 459	56 848 038	1 247 204 355	292
<i>279 308</i>	<i>683 959</i>	<i>48 871 787</i>	<i>1 066 299 476</i>	
938 796 614	327 577 972	7 562 622 970	44 768 578 455	29300
<i>883 276 510</i>	<i>325 842 260</i>	<i>7 140 482 639</i>	<i>38 283 028 106</i>	
938 796 614	327 577 972	7 562 622 970	44 768 578 455	293
<i>883 276 510</i>	<i>325 842 260</i>	<i>7 140 482 639</i>	<i>38 283 028 106</i>	
1 011 501 607	343 714 375	9 525 234 974	58 685 357 946	29
<i>955 481 535</i>	<i>341 939 163</i>	<i>9 025 314 902</i>	<i>51 878 828 756</i>	
439 774 192	10 442 247	682 162 242	10 172 240 640	30111
<i>388 333 759</i>	<i>4 988 301</i>	<i>590 067 494</i>	<i>8 723 600 727</i>	
*	*	*	*	30112
*	*	*	*	
61 891		2 956 619	305 091 213	30113
<i>*</i>	<i>*</i>	<i>*</i>	<i>*</i>	
439 836 083	10 442 247	685 118 861	10 488 493 883	301
<i>388 333 759</i>	<i>4 988 301</i>	<i>590 067 494</i>	<i>8 880 266 629</i>	
*	*	*	*	30200
*	*	*	*	
*	*	*	*	302
*	*	*	*	

Catatan : angka yang tercetak miring: industri besar, yang tercetak tebal: total IBS, *: tidak dipublikasikan
 Note: number in italic denote large industry, number in bold denote total large and medium industry, *: not publication

Tabel 7 Biaya Input menurut Kode Industri, 2014

Kode Industri <i>Industrial Code</i>	Biaya Input -		
	Bahan Baku dan Penolong <i>Raw Material</i>	Bahan Bakar, Tenaga Listrik dan Gas <i>Fuel, Electricity, and Gas</i>	Sewa Gedung, Mesin dan Alat-alat <i>Rent of Building, Machines and The Equipments</i>
(1)	(2)	(3)	(4)
30300	*	*	*
	*	*	*
303	*	*	*
	*	*	*
30911	16 488 904 559	220 053 594	65 810 560
	<i>16 322 930 278</i>	<i>202 550 939</i>	<i>59 691 563</i>
30912	8 995 345 602	962 681 671	352 396 961
	<i>7 197 903 068</i>	<i>738 592 864</i>	<i>283 065 412</i>
30921	196 685 523	11 788 126	1 114 524
	<i>177 277 694</i>	<i>9 990 122</i>	<i>1 057 135</i>
30922	92 053 245	31 945 812	3 918 899
	<i>65 090 545</i>	<i>27 681 510</i>	<i>63 303</i>
30990	53 664 770	55 387	
	*	*	*
309	25 826 653 699	1 226 524 590	423 240 944
	<i>23 785 665 525</i>	<i>978 860 182</i>	<i>343 877 413</i>
30	33 366 349 035	3 703 992 322	557 993 383
	<i>30 086 042 148</i>	<i>3 269 853 501</i>	<i>448 203 361</i>
31001	6 179 921 348	513 112 879	155 603 268
	<i>5 008 999 037</i>	<i>434 039 101</i>	<i>144 198 643</i>
31002	1 988 484 738	125 503 684	37 324 133
	<i>1 672 573 473</i>	<i>102 008 239</i>	<i>35 513 162</i>
31003	220 486 772	37 289 113	5 979 350
	<i>162 424 882</i>	<i>31 005 227</i>	<i>4 659 674</i>
31004	1 017 949 969	87 932 793	5 054 721
	<i>709 024 529</i>	<i>62 313 251</i>	<i>2 688 201</i>
31009	906 038 389	21 424 258	16 136 824
	<i>622 293 675</i>	<i>11 205 827</i>	<i>12 857 497</i>
310	10 312 881 216	785 262 727	220 098 296
	<i>8 175 315 596</i>	<i>640 571 645</i>	<i>199 917 177</i>
31	10 312 881 216	785 262 727	220 098 296
	<i>8 175 315 596</i>	<i>640 571 645</i>	<i>199 917 177</i>
32111	*	*	*
32112	3 599 073 183	138 675 451	64 592 200
	<i>2 940 140 023</i>	<i>85 023 364</i>	<i>63 548 142</i>

Catatan : angka yang tercetak miring: industri besar, yang tercetak tebal: total IBS, *: tidak dipublikasikan

Note: number in italic denote large industry, number in bold denote total large and medium industry, *: not publication

Table 7 Input Cost by Industrial Code, 2014

Nilai - Value (000 Rp)

<i>Input Cost</i>				Kode Industri
Jasa yang Diberikan Pihak Lain <i>Industrial Service</i>	Biaya representasi dan royalti <i>Representation cost and royalty</i>	Pengeluaran Lainnya <i>Others</i>	Jumlah <i>Total</i>	<i>Industrial Code</i>
(5)	(6)	(7)	(8)	(1)
*	*	*	*	30300
*	*	*	*	
*	*	*	*	303
*	*	*	*	
208 006	1 353 163 299	3 728 008 762	21 856 148 780	30911
	<i>1 353 163 299</i>	<i>3 707 899 509</i>	<i>21 646 235 588</i>	
65 222 894	19 446 940	520 433 012	10 915 527 080	30912
<i>28 032 348</i>	<i>19 170 019</i>	<i>454 923 160</i>	<i>8 721 686 871</i>	
27 800		7 286 095	216 902 068	30921
		<i>6 346 298</i>	<i>194 671 249</i>	
3 586	6 120	103 507 173	231 434 835	30922
		<i>101 749 409</i>	<i>194 584 767</i>	
		66 300	53 786 457	30990
*	*	*	*	
65 462 286	1 372 616 359	4 359 301 342	33 273 799 220	309
<i>28 032 348</i>	<i>1 372 333 318</i>	<i>4 270 984 676</i>	<i>30 779 753 462</i>	
535 163 375	1 383 058 606	5 156 819 210	44 703 375 931	30
<i>446 231 113</i>	<i>1 377 321 619</i>	<i>4 973 451 177</i>	<i>40 601 102 919</i>	
35 772 679	4 094 634	732 220 788	7 620 725 596	31001
<i>28 478 085</i>	<i>3 761 176</i>	<i>668 132 912</i>	<i>6 287 608 954</i>	
8 415 933	1 501 367	96 499 932	2 257 729 787	31002
<i>2 381 847</i>	<i>597 643</i>	<i>56 891 399</i>	<i>1 869 965 763</i>	
348 444	343 648	4 812 552	269 259 879	31003
<i>81 255</i>	<i>115 000</i>	<i>2 415 239</i>	<i>200 701 277</i>	
3 927 970	960 135	74 799 331	1 190 624 919	31004
<i>2 192 535</i>	<i>200 000</i>	<i>58 254 602</i>	<i>834 673 118</i>	
705 794	23 200	54 215 767	998 544 232	31009
		<i>45 966 375</i>	<i>692 323 374</i>	
49 170 820	6 922 984	962 548 370	12 336 884 413	310
<i>33 133 722</i>	<i>4 673 819</i>	<i>831 660 527</i>	<i>9 885 272 486</i>	
49 170 820	6 922 984	962 548 370	12 336 884 413	31
<i>33 133 722</i>	<i>4 673 819</i>	<i>831 660 527</i>	<i>9 885 272 486</i>	
*	*	*	*	32111
20 266 818	7 236	181 156 251	4 003 771 139	32112
<i>2 556 169</i>	<i>236</i>	<i>159 111 199</i>	<i>3 250 379 133</i>	

Catatan : angka yang tercetak miring: industri besar, yang tercetak tebal: total IBS, *: tidak dipublikasikan

Note: number in italic denote large industry, number in bold denote total large and medium industry, *: not publication

Tabel 7 Biaya Input menurut Kode Industri, 2014

Kode Industri <i>Industrial Code</i>	Biaya Input -		
	Bahan Baku dan Penolong <i>Raw Material</i>	Bahan Bakar, Tenaga Listrik dan Gas <i>Fuel, Electricity, and Gas</i>	Sewa Gedung, Mesin dan Alat-alat <i>Rent of Building, Machines and The Equipments</i>
(1)	(2)	(3)	(4)
32113	*	*	*
32115	*	*	*
	*	*	*
32119	11 029 231	1 154 409	20 000
	*	*	*
32120	1 163 633	45 740	
321	3 630 880 906	140 083 127	64 612 200
	<i>2 950 687 468</i>	<i>86 072 390</i>	<i>63 548 142</i>
32201	13 925 497	319 847	76 000
	*	*	*
32202	1 993 921 376	76 735 710	38 945 095
	<i>1 941 713 694</i>	<i>72 179 062</i>	<i>38 712 281</i>
322	2 007 846 873	77 055 557	39 021 095
	<i>1 950 258 831</i>	<i>72 313 232</i>	<i>38 788 281</i>
32300	880 470 188	51 154 455	12 198 505
	<i>739 742 173</i>	<i>42 567 386</i>	<i>10 499 796</i>
323	880 470 188	51 154 455	12 198 505
	<i>739 742 173</i>	<i>42 567 386</i>	<i>10 499 796</i>
32401	7 525 912	584 784	
	*	*	*
32402	604 890 957	39 947 364	31 157 770
	<i>535 046 550</i>	<i>26 428 639</i>	<i>29 194 069</i>
324	612 416 869	40 532 148	31 157 770
	<i>538 908 268</i>	<i>26 639 766</i>	<i>29 194 069</i>
32501	320 693 384	18 952 548	1 700 688
	*	*	*
32502	469 006 037	703 653	131 796
32503	100 458 093	70 629 369	16 597 558
	<i>96 678 887</i>	<i>69 951 954</i>	<i>16 377 357</i>
32509	17 949 087	42 441 471	1 389 953
	<i>15 455 560</i>	<i>41 873 810</i>	<i>643 535</i>
325	908 106 601	132 727 041	19 819 995
	<i>432 441 718</i>	<i>126 470 132</i>	<i>18 701 753</i>
32901	1 287 674 265	61 267 277	8 776 848
	<i>1 253 513 752</i>	<i>46 499 222</i>	<i>7 680 628</i>

Catatan : angka yang tercetak miring: industri besar, yang tercetak tebal: total IBS, *: tidak dipublikasikan

Note: number in italic denote large industry, number in bold denote total large and medium industry, *: not publication

Table 7 Input Cost by Industrial Code, 2014

Nilai - Value (000 Rp)

<i>Input Cost</i>				Kode Industri
Jasa yang Diberikan Pihak Lain <i>Industrial Service</i>	Biaya representasi dan royalti <i>Representation cost and royalty</i>	Pengeluaran Lainnya <i>Others</i>	Jumlah <i>Total</i>	<i>Industrial Code</i>
(5)	(6)	(7)	(8)	(1)
*	*	*	*	32113
*	*	*	*	32115
*	*	*	*	
		2 621 658	14 825 298	32119
*	*	*	*	
		27 750	1 237 123	32120
20 266 818	7 236	183 999 090	4 039 849 377	321
<i>2 556 169</i>	<i>236</i>	<i>161 776 437</i>	<i>3 264 640 842</i>	
130 000		3 330 927	17 782 271	32201
*	*	*	*	
7 097 576	291 097	71 438 237	2 188 429 091	32202
<i>7 069 329</i>	<i>279 097</i>	<i>66 062 329</i>	<i>2 126 015 792</i>	
7 227 576	291 097	74 769 164	2 206 211 362	322
<i>7 069 329</i>	<i>279 097</i>	<i>69 369 708</i>	<i>2 138 078 478</i>	
6 517 505	141 232	65 664 400	1 016 146 285	32300
<i>4 358 794</i>	<i>99 632</i>	<i>56 588 822</i>	<i>853 856 603</i>	
6 517 505	141 232	65 664 400	1 016 146 285	323
<i>4 358 794</i>	<i>99 632</i>	<i>56 588 822</i>	<i>853 856 603</i>	
499 007	9 160	141 051	8 759 914	32401
*	*	*	*	
20 991 383	150 816	53 630 718	750 769 008	32402
<i>20 826 272</i>	<i>150 816</i>	<i>46 862 300</i>	<i>658 508 646</i>	
21 490 390	159 976	53 771 769	759 528 922	324
<i>20 830 032</i>	<i>159 976</i>	<i>46 875 800</i>	<i>662 607 911</i>	
9 460 236	57 272 253	15 350 581	423 429 690	32501
*	*	*	*	
2 892		749 277	470 593 655	32502
22 350 791	462 064	296 559 529	507 057 404	32503
<i>22 350 791</i>	<i>462 064</i>	<i>296 207 506</i>	<i>502 028 559</i>	
880 447		10 760 025	73 420 983	32509
		<i>8 375 414</i>	<i>66 348 319</i>	
32 694 366	57 734 317	323 419 412	1 474 501 732	325
<i>31 811 027</i>	<i>57 734 317</i>	<i>319 689 229</i>	<i>986 848 176</i>	
1 184 462	8 369 287	72 431 259	1 439 703 398	32901
<i>14 947</i>	<i>8 369 287</i>	<i>65 000 003</i>	<i>1 381 077 839</i>	

Catatan : angka yang tercetak miring: industri besar, yang tercetak tebal: total IBS, *: tidak dipublikasikan
 Note: number in italic denote large industry, number in bold denote total large and medium industry, *: not publication

Tabel 7 Biaya Input menurut Kode Industri, 2014

Kode Industri <i>Industrial Code</i>	Biaya Input -		
	Bahan Baku dan Penolong <i>Raw Material</i>	Bahan Bakar, Tenaga Listrik dan Gas <i>Fuel, Electricity, and Gas</i>	Sewa Gedung, Mesin dan Alat-alat <i>Rent of Building, Machines and The Equipments</i>
(1)	(2)	(3)	(4)
32903	179 740 040 <i>150 977 544</i>	32 509 629 <i>27 368 179</i>	2 711 922 <i>2 566 646</i>
32904	57 009 014 *	1 267 093 *	 *
32905	*	*	*
32909	1 005 658 150 <i>728 608 378</i>	64 114 260 <i>49 032 878</i>	11 044 572 <i>9 284 903</i>
329	2 530 893 969 <i>2 155 454 504</i>	159 506 709 <i>123 208 720</i>	22 533 342 <i>19 532 177</i>
32	10 570 615 406 <i>8 767 492 962</i>	601 059 037 <i>477 271 626</i>	189 342 907 <i>180 264 218</i>
33111	*	*	*
33119	1 491 481	222 405	1 806 950
33121	10 019 958	5 781 283	8 305
33122	18 407 035 *	1 623 300 *	 *
33131	1 320 135	214 825	141 068
33141	*	*	*
33149	*	*	*
33151	978 801 908 <i>754 435 124</i>	433 537 280 <i>383 172 753</i>	15 750 043 <i>3 527 934</i>
33152	*	*	*
	*	*	*
33159	*	*	*
33190	992 524 *	2 275 843 *	202 176 *
331	1 084 794 936 <i>812 580 330</i>	445 670 560 <i>386 648 480</i>	17 998 595 <i>3 675 342</i>
33200	617 884 *	1 437 742 *	1 667 495 *
332	617 884 *	1 437 742 *	1 667 495 *
33	1 085 412 820 <i>812 580 330</i>	447 108 302 <i>386 942 815</i>	19 666 090 <i>4 020 083</i>
Jumlah	1 595 453 698 158 <i>1 391 615 942 326</i>	193 411 888 185 <i>172 378 474 510</i>	24 281 020 111 <i>22 260 815 994</i>

Catatan : angka yang tercetak miring: industri besar, yang tercetak tebal: total IBS, *: tidak dipublikasikan

Note: number in italic denote large industry, number in bold denote total large and medium industry, *: not publication

Table 7 Input Cost by Industrial Code, 2014

Nilai - Value (000 Rp)

<i>Input Cost</i>				Kode Industri
Jasa yang Diberikan Pihak Lain <i>Industrial Service</i>	Biaya representasi dan royalti <i>Representation cost and royalty</i>	Pengeluaran Lainnya <i>Others</i>	Jumlah <i>Total</i>	<i>Industrial Code</i>
(5)	(6)	(7)	(8)	(1)
2 998 839	244 076	18 959 663	237 164 169	32903
<i>2 764 161</i>	<i>220 000</i>	<i>17 827 587</i>	<i>201 724 117</i>	
1 720 728		213 263	60 210 098	32904
*	*	*	*	
*	*	*	*	32905
14 070 410	159 767	306 946 353	1 401 993 512	32909
<i>12 950 900</i>	<i>100 532</i>	<i>296 874 253</i>	<i>1 096 851 844</i>	
19 974 439	8 773 130	398 550 538	3 140 232 127	329
<i>15 730 008</i>	<i>8 689 819</i>	<i>379 701 843</i>	<i>2 702 317 071</i>	
108 171 094	67 106 988	1 100 174 373	12 636 469 805	32
<i>82 355 359</i>	<i>66 963 077</i>	<i>1 034 001 839</i>	<i>10 608 349 081</i>	
*	*	*	*	33111
		231 187	3 752 023	33119
7 032		2 563 224	18 379 802	33121
		208 288	20 238 623	33122
*	*	*	*	
		1 079 289	2 755 317	33131
*	*	*	*	33141
*	*	*	*	33149
13 373 962	152 080	211 287 855	1 652 903 128	33151
	<i>8 910</i>	<i>155 913 142</i>	<i>1 297 057 863</i>	
*	*	*	*	33152
*	*	*	*	
*	*	*	*	33159
111 251	9 128	415 375	4 006 297	33190
*	*	*	*	
14 197 908	161 208	227 634 537	1 790 457 744	331
<i>111 251</i>	<i>8 910</i>	<i>156 323 863</i>	<i>1 359 348 176</i>	
74 042		6 944 771	10 741 934	33200
*	*	*	*	
74 042		6 944 771	10 741 934	332
*	*	*	*	
14 271 950	161 208	234 579 308	1 801 199 678	33
<i>111 251</i>	<i>8 910</i>	<i>157 745 499</i>	<i>1 361 408 888</i>	
14 131 936 403	3 398 197 390	103 476 553 466	1 934 153 293 713	Jumlah
<i>12 887 001 440</i>	<i>3 249 364 508</i>	<i>93 068 289 829</i>	<i>1 695 459 888 607</i>	

Catatan : angka yang tercetak miring: industri besar, yang tercetak tebal: total IBS, *: tidak dipublikasikan

Note: number in italic denote large industry, number in bold denote total large and medium industry, *: not publication

Tabel 8 Nilai Output menurut Kode Industri, 2014

Kode Industri <i>Industrial Code</i>	Nilai Output - Value of		
	Barang yang Dihasilkan <i>Goods Produced</i>	Listrik yang Dijual <i>Electricity Sold</i>	Jasa Industri yang Diterima dari Pihak Lain <i>Industrial Services received from Other Parties</i>
(1)	(2)	(3)	(4)
10110	544 764 337 *	*	175 780 523 *
10120	389 631 006 <i>55 354 265</i>		3 447 933
10130	3 417 850 517 <i>2 868 154 864</i>		82 244 202 <i>36 515 010</i>
101	4 352 245 860 <i>3 297 473 479</i>		261 472 658 <i>36 515 010</i>
10211	1 491 737 485 <i>623 080 001</i>		4 117 113
10212	252 345 025 *	*	1 123 678 *
10213	13 853 957 464 <i>9 643 110 521</i>	258 <i>258</i>	202 912 332 <i>78 995 200</i>
10214	587 997 468 *	*	*
10217	152 912 033 *	*	*
10218	* *	*	*
10219	4 066 443 459 <i>2 766 143 602</i>	224 <i>224</i>	64 591 593 <i>6 207 553</i>
10221	5 620 899 445 <i>5 000 232 728</i>		129 396 219 <i>126 324 079</i>
10222	305 338 063 <i>298 814 063</i>	440 000	1 345 350 <i>475 350</i>
10291	81 701 016		12 995
10293	19 540 527 548 <i>17 809 756 777</i>	4 661 415 <i>4 661 415</i>	2 640 644 829 <i>931 992 562</i>
10295	*	*	*
10296	*	*	*
10297	57 170 859 *	*	21 250 *
10298	15 950 000		

Catatan : angka yang tercetak miring: industri besar, yang tercetak tebal: total IBS, *: tidak dipublikasikan
 Note: number in italic denote large industry, number in bold denote total large and medium industry, *: not publication

Table 8 The Output Value by Industrial Code, 2014

Nilai - Value (000 Rp)

<i>Gross Output</i>			Kode Industri
Selisih Nilai Stok Barang Setengah Jadi	Penerimaan Lain dari Jasa Non Industri	Jumlah Total	<i>Industrial Code</i>
<i>The Difference in Value of the Stock of Intermediate Goods</i>	<i>Other revenues from Non Industrial Services</i>		
(5)	(6)	(7)	(1)
- 7	75 887 109	796 431 962	10110
*	*	*	
2 700 169	613 756 000	1 009 535 108	10120
	<i>613 750 000</i>	<i>669 104 265</i>	
13 816 640	25 160 052	3 539 071 411	10130
<i>3 933 506</i>	<i>1 177 173</i>	<i>2 909 780 553</i>	
16 516 802	714 803 161	5 345 038 481	101
<i>3 933 505</i>	<i>614 927 173</i>	<i>3 952 849 167</i>	
478 248	705 014 462	2 201 347 308	10211
<i>388 451</i>	<i>169 278</i>	<i>623 637 730</i>	
2 418 916	711 227	256 598 846	10212
*	*	*	
241 542 823	654 410 397	14 952 823 274	10213
<i>19 356 676</i>	<i>336 724 366</i>	<i>10 078 187 021</i>	
9 508 000	235 807	597 741 275	10214
*	*	*	
2 469 654	501 449	155 883 136	10217
*	*	*	
*	*	*	10218
*	*	*	
5 073 890	176 401 019	4 312 510 185	10219
<i>2 504 495</i>	<i>34 705 822</i>	<i>2 809 561 696</i>	
53 086 659	232 068 819	6 035 451 142	10221
<i>53 143 129</i>	<i>230 296 190</i>	<i>5 409 996 126</i>	
	1 306 355	308 429 768	10222
	<i>436 355</i>	<i>299 725 768</i>	
	515 773	82 229 784	10291
- 2 084 915 123	97 116 177	20 198 034 846	10293
<i>- 2 086 699 717</i>	<i>60 085 770</i>	<i>16 719 796 807</i>	
*	*	*	10295
*	*	*	10296
	73 813 188	131 005 297	10297
*	*	*	
		15 950 000	10298

Catatan : angka yang tercetak miring: industri besar, yang tercetak tebal: total IBS, *: tidak dipublikasikan

Note: number in italic denote large industry, number in bold denote total large and medium industry, *: not publication

Tabel 8 Nilai Output menurut Kode Industri, 2014

Kode Industri <i>Industrial Code</i>	Nilai Output - <i>Value of</i>		
	Barang yang Dihasilkan <i>Goods Produced</i>	Listrik yang Dijual <i>Electricity Sold</i>	Jasa Industri yang Diterima dari Pihak Lain <i>Industrial Services received from Other Parties</i>
(1)	(2)	(3)	(4)
10299	1 833 543 470 <i>1 207 395 126</i>	79 107 <i>15 676</i>	84 681 597 <i>56 736 137</i>
102	47 888 008 345 <i>37 775 954 684</i>	5 181 004 <i>4 677 573</i>	3 128 846 956 <i>1 200 730 881</i>
10311	133 778 910 *	*	*
10312	490 905 993 <i>381 727 362</i>	50	1 871 958 <i>1 367 339</i>
10313	790 624 056 *	*	*
10314	472 399 052 <i>467 191 495</i>		35 964 <i>35 964</i>
10320	1 426 188 484 *	*	2 513 428 *
10330	64 301 299 *	*	6 607 559 *
10391	17 346 035		17 170
10392	1 542 638 846 <i>988 615 196</i>		3 998 503 <i>1 741 039</i>
10399	39 769 515 *	*	14 909 *
103	4 977 952 190 <i>4 193 475 797</i>	50	15 059 491 <i>3 144 342</i>
10411	29 769 835 285 *	*	297 566 304 *
10412	435 748 126 *	*	34 *
10413	* *	*	*
10415	1 239 201 867 *	*	1 416 390 *
10421	294 881 206 *	1 115 *	10 326 159 *
10422	8 047 450 163 <i>6 831 970 994</i>		

Catatan : angka yang tercetak miring: industri besar, yang tercetak tebal: total IBS, *: tidak dipublikasikan
 Note: number in italic denote large industry, number in bold denote total large and medium industry, *: not publication

Table 8 The Output Value by Industrial Code, 2014

			Nilai - Value (000 Rp)
<i>Gross Output</i>			
Selisih Nilai Stok Barang Setengah Jadi <i>The Difference in Value of the Stock of Intermediate Goods</i>	Penerimaan Lain dari Jasa Non Industri <i>Other revenues from Non Industrial Services</i>	Jumlah <i>Total</i>	Kode Industri <i>Industrial Code</i>
(5)	(6)	(7)	(1)
36 255 955	3 452 398	1 958 012 527	10299
<i>35 404 902</i>	<i>444 576</i>	<i>1 299 996 417</i>	
- 1 734 080 978	1 946 137 848	51 234 093 175	102
<i>- 1 973 492 910</i>	<i>664 249 591</i>	<i>37 672 119 819</i>	
4 000	2 001 782	135 784 692	10311
*	*	*	
2 140 922	1 211 949	496 130 872	10312
<i>2 002 260</i>	<i>43 247</i>	<i>385 140 208</i>	
34 501 700		825 125 756	10313
*	*	*	
1 601 476	6 027	474 042 519	10314
<i>1 601 476</i>	<i>1 026</i>	<i>468 829 961</i>	
3 354 432	12 842	1 432 069 186	10320
*	*	*	
11 718	748 455	71 669 031	10330
*	*	*	
34 768 388	3 584 148	55 715 741	10391
1 739	28 367 383	1 575 006 471	10392
<i>- 6 556</i>	<i>12 708 199</i>	<i>1 003 057 878</i>	
1 323	2 885 927	42 671 674	10399
*	*	*	
76 385 698	38 818 513	5 108 215 942	103
<i>41 462 973</i>	<i>13 674 865</i>	<i>4 251 757 977</i>	
- 399 731	74 011 361	30 141 013 219	10411
*	*	*	
38 388	147 682	435 934 230	10412
*	*	*	
*	*	*	10413
*	*	*	
83 269 384	472 744	1 324 360 385	10415
*	*	*	
	6 632 165	311 840 645	10421
*	*	*	
43 921 679	22 677 222	8 114 049 064	10422
<i>44 711 431</i>	<i>2 126 228</i>	<i>6 878 808 653</i>	

Catatan : angka yang tercetak miring: industri besar, yang tercetak tebal: total IBS, *: tidak dipublikasikan
 Note: number in italic denote large industry, number in bold denote total large and medium industry, *: not publication

Tabel 8 Nilai Output menurut Kode Industri, 2014

Kode Industri <i>Industrial Code</i>	Nilai Output - Value of		
	Barang yang Dihasilkan <i>Goods Produced</i>	Listrik yang Dijual <i>Electricity Sold</i>	Jasa Industri yang Diterima dari Pihak Lain <i>Industrial Services received from Other Parties</i>
(1)	(2)	(3)	(4)
10423	8 197 121 473 <i>7 414 396 007</i>		64 795 892 <i>33 029 712</i>
10424	860 438 183 <i>577 211 036</i>		1 737 739 <i>1 737 739</i>
10431	343 006 734 267 <i>314 116 094 155</i>	6 311 379 <i>6 267 279</i>	7 780 603 441 <i>7 664 301 407</i>
10432	75 304 577 882 <i>74 431 099 756</i>	185 <i>156</i>	233 521 180 <i>233 486 018</i>
10490	698 593 219		70 106 216
104	468 651 716 731 <i>433 635 851 137</i>	6 378 226 <i>6 333 137</i>	8 460 073 355 <i>7 932 554 910</i>
10510	1 959 840 266 <i>1 847 354 502</i>		35 847 586 <i>29 814 298</i>
10520	11 713 354 049 <i>9 237 649 519</i>		738 481 750 <i>386 371 318</i>
10531	1 440 110 606 <i>1 354 541 543</i>		
10532	45 934 945		
	*	*	*
10590	*	*	*
	*	*	*
105	15 217 284 216 <i>12 518 063 819</i>		774 329 336 <i>416 185 616</i>
10611	656 652 232 <i>*</i>		9 313 234 <i>*</i>
10612	5 134 225 296 <i>3 853 606 586</i>	60 000	7 120 548 <i>365 825</i>
10613	10 700 141 490 <i>10 559 424 373</i>		1 857 520 <i>1 857 520</i>
10614	330 058 688 <i>227 414 415</i>		14 424 505 <i>1 200 500</i>
10615	100 324 357		
10616			1 909 250
10617	26 002 285 374 <i>24 469 365 409</i>		43 883 952 <i>41 422 783</i>

Catatan : angka yang tercetak miring: industri besar, yang tercetak tebal: total IBS, *: tidak dipublikasikan
 Note: number in italic denote large industry, number in bold denote total large and medium industry, *: not publication

Table 8 The Output Value by Industrial Code, 2014

			Nilai - Value (000 Rp)
<i>Gross Output</i>			
Selisih Nilai Stok Barang Setengah Jadi <i>The Difference in Value of the Stock of Intermediate Goods</i>	Penerimaan Lain dari Jasa Non Industri <i>Other revenues from Non Industrial Services</i>	Jumlah <i>Total</i>	Kode Industri <i>Industrial Code</i>
(5)	(6)	(7)	(1)
54 656 868	14 289 128	8 330 863 361	10423
<i>8 139 123</i>	<i>4 833 856</i>	<i>7 460 398 698</i>	
883 140	611 558	863 670 620	10424
<i>883 140</i>	<i>611 558</i>	<i>580 443 473</i>	
1 270 064 520	2 058 620 495	354 122 334 102	10431
<i>1 265 091 847</i>	<i>2 012 360 410</i>	<i>325 064 115 098</i>	
42 189 850 671	292 481 992	118 020 431 910	10432
<i>42 189 781 680</i>	<i>279 879 949</i>	<i>117 134 247 559</i>	
	23 736 426	792 435 861	10490
43 642 284 919	2 494 232 371	523 254 685 602	104
<i>43 587 416 047</i>	<i>2 312 384 351</i>	<i>487 474 539 582</i>	
- 45 116	326 313 128	2 321 955 864	10510
<i>- 42 312</i>	<i>324 784 840</i>	<i>2 201 911 328</i>	
49 728 225	222 871 167	12 724 435 191	10520
<i>- 447 887 574</i>	<i>9 380 014</i>	<i>9 185 513 277</i>	
- 359 966	431 893	1 440 182 533	10531
<i>- 3 044</i>	<i>279 140</i>	<i>1 354 817 639</i>	
- 2 985	16 913	45 948 873	10532
*	*	*	
*	*	*	10590
*	*	*	
49 688 176	549 633 101	16 590 934 829	105
<i>- 447 564 912</i>	<i>334 443 994</i>	<i>12 821 128 517</i>	
1 964 566	139 594	668 069 626	10611
*	*	*	
54 393 486	20 987 337	5 216 786 667	10612
<i>54 124 972</i>	<i>9 144 845</i>	<i>3 917 242 228</i>	
84 847 484	2 011 675	10 788 858 169	10613
<i>84 741 674</i>	<i>318 713</i>	<i>10 646 342 280</i>	
1 894 609	14 531 555	360 909 357	10614
<i>1 635 682</i>	<i>4 569 680</i>	<i>234 820 277</i>	
56 969	137 156	100 518 482	10615
	11 474	1 920 724	10616
- 4 914 759	5 003 727	26 046 258 294	10617
<i>- 4 948 054</i>	<i>4 872 372</i>	<i>24 510 712 510</i>	

Catatan : angka yang tercetak miring: industri besar, yang tercetak tebal: total IBS, *: tidak dipublikasikan
 Note: number in italic denote large industry, number in bold denote total large and medium industry, *: not publication

Tabel 8 Nilai Output menurut Kode Industri, 2014

Kode Industri <i>Industrial Code</i>	Nilai Output - Value of		
	Barang yang Dihasilkan <i>Goods Produced</i>	Listrik yang Dijual <i>Electricity Sold</i>	Jasa Industri yang Diterima dari Pihak Lain <i>Industrial Services received from Other Parties</i>
(1)	(2)	(3)	(4)
10618	1 689 215 535 <i>1 415 151 648</i>		6 621 049 <i>27 942</i>
10621	4 176 758 775 <i>2 607 948 393</i>		22 912 518 <i>3 951 780</i>
10622	164 619 862 *	*	*
10623	3 543 880 180 <i>2 174 185 209</i>		378 200 250 <i>373 366 238</i>
10629	283 677 374 *	*	*
10631	9 968 978 509 <i>506 662 944</i>	8 560	738 302 631 <i>1 018 500</i>
10632	1 308 625 161 *	*	91 907 433 *
10633	419 848 720 *	*	*
10634	*	*	*
106	64 488 825 528 <i>47 279 865 184</i>	68 560	1 316 974 775 <i>423 323 887</i>
10710	19 686 583 610 <i>16 888 164 326</i>	8 582 <i>8 582</i>	481 512 170 <i>450 079 220</i>
10721	58 461 368 283 <i>58 354 743 054</i>		597 075 795 <i>595 841 500</i>
10722	631 109 293 *	*	178 000 *
10723	2 355 140 362 <i>2 228 301 420</i>		3 074 552
10729	3 574 682 592 <i>3 530 822 536</i>	60 381 <i>60 381</i>	76 755 122 <i>76 755 122</i>
10731	2 830 281 036 <i>2 601 529 213</i>		1 587 628 <i>1 587 628</i>
10732	4 745 082 376 <i>4 337 264 979</i>		31 723 939 <i>2 839 577</i>
10733	12 416 039		

Catatan : angka yang tercetak miring: industri besar, yang tercetak tebal: total IBS, *: tidak dipublikasikan
 Note: number in italic denote large industry, number in bold denote total large and medium industry, *: not publication

Table 8 The Output Value by Industrial Code, 2014

			Nilai - Value (000 Rp)
<i>Gross Output</i>			
Selisih Nilai Stok Barang Setengah Jadi <i>The Difference in Value of the Stock of Intermediate Goods</i>	Penerimaan Lain dari Jasa Non Industri <i>Other revenues from Non Industrial Services</i>	Jumlah <i>Total</i>	Kode Industri <i>Industrial Code</i>
(5)	(6)	(7)	(1)
3 766 632	8 001 264	1 707 604 480	10618
<i>309 645</i>	<i>5 973 317</i>	<i>1 421 462 552</i>	
9 952 845	41 862 676	4 251 486 814	10621
<i>8 664 054</i>	<i>16 222 776</i>	<i>2 636 787 003</i>	
	262 693	164 882 555	10622
*	*	*	
11 809 828	821 379 381	4 755 269 639	10623
<i>11 846 054</i>	<i>821 229 745</i>	<i>3 380 627 246</i>	
		283 677 374	10629
*	*	*	
2 246 951	58 132 367	10 767 669 018	10631
	<i>304 300</i>	<i>507 985 744</i>	
- 79 775	303 448	1 400 756 267	10632
*	*	*	
- 4 929 303	589 295	415 508 712	10633
*	*	*	
*	*	*	10634
161 017 474	973 405 458	66 940 291 795	106
<i>156 364 127</i>	<i>862 807 666</i>	<i>48 722 360 864</i>	
88 733 168	728 406 170	20 985 243 700	10710
<i>21 876 580</i>	<i>100 712 563</i>	<i>17 460 841 271</i>	
4 813 742	132 946 062	59 196 203 882	10721
<i>4 811 108</i>	<i>131 218 585</i>	<i>59 086 614 247</i>	
	1 074 009	632 361 302	10722
*	*	*	
207 776	12 537 198	2 370 959 888	10723
<i>25 000</i>	<i>10 650 732</i>	<i>2 238 977 152</i>	
68 521	44 261 661	3 695 828 277	10729
<i>68 521</i>	<i>44 160 257</i>	<i>3 651 866 817</i>	
460 810 051	3 083 492 714	6 376 171 429	10731
<i>461 345 550</i>	<i>3 083 492 714</i>	<i>6 147 955 105</i>	
6 768 664	22 356 049	4 805 931 028	10732
<i>7 038 143</i>	<i>19 909 700</i>	<i>4 367 052 399</i>	
31		12 416 070	10733

Catatan : angka yang tercetak miring: industri besar, yang tercetak tebal: total IBS, *: tidak dipublikasikan
 Note: number in italic denote large industry, number in bold denote total large and medium industry, *: not publication

Tabel 8 Nilai Output menurut Kode Industri, 2014

Kode Industri <i>Industrial Code</i>	Nilai Output - Value of		
	Barang yang Dihasilkan <i>Goods Produced</i>	Listrik yang Dijual <i>Electricity Sold</i>	Jasa Industri yang Diterima dari Pihak Lain <i>Industrial Services received from Other Parties</i>
(1)	(2)	(3)	(4)
10739	683 984 189 <i>664 770 747</i>		
10740	10 546 479 471 <i>9 450 161 020</i>	437	622 898 957 <i>616 794 958</i>
10750	4 373 047 016 <i>3 538 553 177</i>		52 959 402 <i>31 980 281</i>
10761	22 112 885 697 <i>20 303 140 367</i>	3 035 135 <i>3 021 866</i>	303 317 149 <i>290 446 366</i>
10762	*	*	*
10771	5 669 518 064 <i>4 371 565 829</i>		111 391 588 <i>74 197 841</i>
10772	13 146 106 798 <i>11 921 773 115</i>		166 552 037 <i>150 518 959</i>
10773	1 498 647 456 <i>1 469 302 066</i>		975 000 <i>975 000</i>
10774	2 169 316 063 <i>1 697 598 435</i>		5 139 177
10779	4 089 110 340 <i>*</i>	*	27 952 703 <i>*</i>
10791	51 622 200		1 388 910
10792	571 504 771 <i>228 661 435</i>		48 719
10793	5 543 135 782 <i>5 135 230 522</i>		9 066 560 <i>8 859 717</i>
10794	5 141 518 940 <i>3 045 291 186</i>	72 377 <i>257</i>	6 571 511 <i>367 173</i>
10799	922 601 839 <i>449 181 291</i>		8 540 240 <i>4 660 071</i>
107	168 818 414 627 <i>153 425 515 626</i>	3 176 912 <i>3 091 086</i>	2 509 168 232 <i>2 305 903 413</i>
10801	66 783 110 560 <i>62 617 245 514</i>	510 634 <i>508 191</i>	922 828 914 <i>652 795 791</i>
10802	6 375 824 109 <i>5 889 446 278</i>		4 997 233 <i>4 733 532</i>

Catatan : angka yang tercetak miring: industri besar, yang tercetak tebal: total IBS, *: tidak dipublikasikan
 Note: number in italic denote large industry, number in bold denote total large and medium industry, *: not publication

Table 8 The Output Value by Industrial Code, 2014

Nilai - Value (000 Rp)

<i>Gross Output</i>			Kode Industri
Selisih Nilai Stok Barang Setengah Jadi	Penerimaan Lain dari Jasa Non Industri	Jumlah Total	<i>Industrial Code</i>
<i>The Difference in Value of the Stock of Intermediate Goods</i>	<i>Other revenues from Non Industrial Services</i>		
(5)	(6)	(7)	(1)
	2 650	683 986 839	10739
		<i>664 770 747</i>	
2 755 753	14 042 464	11 186 177 082	10740
<i>1 338 288</i>	<i>11 464 478</i>	<i>10 079 758 744</i>	
59 874 908	73 098 594	4 558 979 920	10750
<i>57 339 240</i>	<i>67 673 605</i>	<i>3 695 546 303</i>	
206 652 860	1 179 881 521	23 805 772 362	10761
<i>203 170 869</i>	<i>1 153 815 240</i>	<i>21 953 594 708</i>	
*	*	*	10762
- 4 547 088	10 665 055	5 787 027 619	10771
- <i>5 920 910</i>	<i>5 655 889</i>	<i>4 445 498 649</i>	
797 711 100	99 622 729	14 209 992 664	10772
<i>783 379 761</i>	<i>16 254 241</i>	<i>12 871 926 076</i>	
159 181	10 271 240	1 510 052 877	10773
- <i>46 638</i>	<i>10 253 114</i>	<i>1 480 483 542</i>	
72 289 070	2 774 582	2 249 518 892	10774
<i>37 972 507</i>	<i>643 140</i>	<i>1 736 214 082</i>	
7 231 804	1 300 384	4 125 595 231	10779
*	*	*	
345 195	43 672	53 399 977	10791
824 962	1 399 829	573 778 281	10792
<i>618 263</i>	<i>79 504</i>	<i>229 359 202</i>	
6 058 710	3 198 025	5 561 459 077	10793
<i>5 491 385</i>	<i>1 988 283</i>	<i>5 151 569 907</i>	
7 846 386	40 104 467	5 196 113 681	10794
<i>4 310 504</i>	<i>2 110 634</i>	<i>3 052 079 754</i>	
3 203 102	6 584 504	940 929 685	10799
<i>1 448 096</i>	<i>794 054</i>	<i>456 083 512</i>	
1 721 807 896	5 468 063 579	178 520 631 246	107
<i>1 588 928 604</i>	<i>4 661 590 042</i>	<i>161 985 028 771</i>	
97 341 965	795 344 836	68 599 136 909	10801
- <i>2 048 465</i>	<i>785 267 374</i>	<i>64 053 768 405</i>	
- 38 897 479	1 920 503 340	8 262 427 203	10802
- <i>43 338 715</i>	<i>1 920 241 612</i>	<i>7 771 082 707</i>	

Catatan : angka yang tercetak miring: industri besar, yang tercetak tebal: total IBS, *: tidak dipublikasikan
 Note: number in italic denote large industry, number in bold denote total large and medium industry, *: not publication

Tabel 8 Nilai Output menurut Kode Industri, 2014

Kode Industri <i>Industrial Code</i>	Nilai Output - Value of		
	Barang yang Dihasilkan <i>Goods Produced</i>	Listrik yang Dijual <i>Electricity Sold</i>	Jasa Industri yang Diterima dari Pihak Lain <i>Industrial Services received from Other Parties</i>
(1)	(2)	(3)	(4)
108	73 158 934 669 <i>68 506 691 792</i>	510 634 <i>508 191</i>	927 826 147 <i>657 529 323</i>
10	847 553 382 166 <i>760 632 891 518</i>	15 315 386 <i>14 609 987</i>	17 393 750 950 <i>12 975 887 382</i>
11010	7 103 037 931 <i>4 779 211 257</i>		3 591 258 353 <i>3 591 258 353</i>
11020	341 124 822 <i>221 782 799</i>		
11030	*	*	*
	*	*	*
11040	8 619 120 810 <i>7 289 043 693</i>	49 605 <i>49 605</i>	143 189 975 <i>50 696 072</i>
11050	6 791 745 927 <i>5 138 862 508</i>	86 288 <i>2 995</i>	402 636 388 <i>291 610 638</i>
11090	5 750 066 579 <i>5 221 156 667</i>		137 466
110	29 399 926 532 <i>23 154 872 924</i>	135 893 <i>52 600</i>	4 137 222 182 <i>3 933 565 063</i>
11	29 399 926 532 <i>23 154 872 924</i>	135 893 <i>52 600</i>	4 137 222 182 <i>3 933 565 063</i>
12011	160 556 163 789 <i>156 559 862 501</i>	379 020 <i>378 816</i>	2 062 850 526 <i>2 037 354 283</i>
12012	7 698 634 719 <i>6 683 647 598</i>		55 722 889 <i>55 472 908</i>
12019	601 402 783 <i>547 851 702</i>		360 551 960 <i>346 575 371</i>
12091	9 791 998 834 <i>8 025 985 181</i>	600	1 331 327 670 <i>1 154 396 165</i>
12099	358 152 070 <i>227 671 167</i>		19 827 416 <i>17 588 200</i>
120	179 006 352 195 <i>172 045 018 149</i>	379 620 <i>378 816</i>	3 830 280 461 <i>3 611 386 927</i>
12	179 006 352 195 <i>172 045 018 149</i>	379 620 <i>378 816</i>	3 830 280 461 <i>3 611 386 927</i>

Catatan : angka yang tercetak miring: industri besar, yang tercetak tebal: total IBS, *: tidak dipublikasikan

Note: number in italic denote large industry, number in bold denote total large and medium industry, *: not publication

Table 8 The Output Value by Industrial Code, 2014

Nilai - Value (000 Rp)

<i>Gross Output</i>			Kode Industri
Selisih Nilai Stok Barang Setengah Jadi	Penerimaan Lain dari Jasa Non Industri	Jumlah Total	<i>Industrial Code</i>
<i>The Difference in Value of the Stock of Intermediate Goods</i>	<i>Other revenues from Non Industrial Services</i>		
(5)	(6)	(7)	(1)
58 444 486	2 715 848 176	76 861 564 112	108
- 45 387 180	2 705 508 986	71 824 851 112	
43 992 064 473	14 900 942 207	923 855 455 182	10
42 911 660 254	12 169 586 668	828 704 635 809	
44 752 938	4 895 083	10 743 944 305	11010
- 19 662 629	3 299 838	8 354 106 819	
2 891 679	80 006	344 096 507	11020
362 812	80 006	222 225 617	
*	*	*	11030
*	*	*	
34 364 819	618 901 479	9 415 626 688	11040
16 104 359	596 600 301	7 952 494 030	
179 313 794	304 355 491	7 678 137 888	11050
166 638 675	260 267 602	5 857 382 418	
54 822 363	8 330 655	5 813 357 063	11090
2 249 696	5 614 922	5 229 021 285	
316 333 767	936 562 714	34 790 181 088	110
165 487 632	865 862 669	28 119 840 888	
316 333 767	936 562 714	34 790 181 088	11
165 487 632	865 862 669	28 119 840 888	
599 747 244	8 631 997 852	171 851 138 431	12011
524 181 223	8 484 955 759	167 606 732 582	
- 23 674	15 963 669	7 770 297 603	12012
- 1 523 909	15 840 379	6 753 436 976	
1 968 536	3 200 988	967 124 267	12019
1 546 849	844 544	896 818 466	
- 68 777 932	76 858 901	11 131 408 073	12091
- 76 856 204	47 761 588	9 151 286 730	
- 15 817 155	18 884 173	381 046 504	12099
- 15 663 014	18 013 133	247 609 486	
517 097 019	8 746 905 583	192 101 014 878	120
431 684 945	8 567 415 403	184 655 884 240	
517 097 019	8 746 905 583	192 101 014 878	12
431 684 945	8 567 415 403	184 655 884 240	

Catatan : angka yang tercetak miring: industri besar, yang tercetak tebal: total IBS, *: tidak dipublikasikan

Note: number in italic denote large industry, number in bold denote total large and medium industry, *: not publication

Tabel 8 Nilai Output menurut Kode Industri, 2014

Kode Industri <i>Industrial Code</i>	Nilai Output - <i>Value of</i>		
	Barang yang Dihasilkan <i>Goods Produced</i>	Listrik yang Dijual <i>Electricity Sold</i>	Jasa Industri yang Diterima dari Pihak Lain <i>Industrial Services received from Other Parties</i>
(1)	(2)	(3)	(4)
13111	8 795 322 154 <i>6 034 628 819</i>		5 395 692 871 <i>5 374 691 446</i>
13112	40 189 480 551 <i>39 126 149 502</i>		2 162 107 447 <i>2 143 615 501</i>
13113	6 310 452 482 <i>5 829 836 612</i>		430 076 670 <i>420 953 113</i>
13121	34 633 250 967 <i>29 395 670 481</i>		2 391 471 129 <i>1 902 579 602</i>
13122	963 457 658 <i>847 508 854</i>		2 249 730 <i>1 369 870</i>
13131	8 696 739 163 <i>8 547 625 347</i>		168 009 019 <i>137 854 146</i>
13132	21 310 738 516 <i>15 766 056 565</i>	82 359 <i>45 215</i>	3 588 763 519 <i>2 788 759 209</i>
13133	40 493 423 630 <i>34 780 057 407</i>		2 518 243 120 <i>1 959 638 018</i>
13134	1 069 252 830 <i>539 299 843</i>		168 506 000 <i>21 710 115</i>
131	162 462 117 951 <i>140 866 833 430</i>	82 359 <i>45 215</i>	16 825 119 505 <i>14 751 171 020</i>
13911	11 549 438 306 <i>10 767 508 772</i>	16 330 027 <i>16 111 705</i>	726 175 715 <i>647 203 055</i>
13912	213 654 345 <i>140 147 164</i>		107 655 300 <i>79 105 488</i>
13921	5 679 968 447 <i>5 375 249 924</i>		50 324 384 <i>16 899 413</i>
13922	164 458 428 <i>16 577 008</i>		166 315 483 <i>131 606 045</i>
13923	502 206 244 <i>441 276 744</i>		136 692 782 <i>135 243 416</i>
13924	198 907 467 <i>133 527 231</i>		5 742 358
13929	1 348 619 619 <i>1 091 374 571</i>		5 965 204 <i>25 183</i>

Catatan : angka yang tercetak miring: industri besar, yang tercetak tebal: total IBS, *: tidak dipublikasikan
 Note: number in italic denote large industry, number in bold denote total large and medium industry, *: not publication

Table 8 The Output Value by Industrial Code, 2014

			Nilai - Value (000 Rp)
<i>Gross Output</i>			
Selisih Nilai Stok Barang Setengah Jadi <i>The Difference in Value of the Stock of Intermediate Goods</i>	Penerimaan Lain dari Jasa Non Industri <i>Other revenues from Non Industrial Services</i>	Jumlah <i>Total</i>	Kode Industri <i>Industrial Code</i>
(5)	(6)	(7)	(1)
193 868 300	1 049 679 561	15 434 562 886	13111
<i>177 357 872</i>	<i>1 023 692 915</i>	<i>12 610 371 052</i>	
564 056 390	1 755 874 128	44 671 518 516	13112
<i>571 031 577</i>	<i>1 675 160 129</i>	<i>43 515 956 709</i>	
139 712 430	71 677 708	6 951 919 290	13113
<i>139 188 679</i>	<i>41 617 552</i>	<i>6 431 595 956</i>	
520 022 797	142 639 448	37 687 384 341	13121
<i>316 768 560</i>	<i>85 444 724</i>	<i>31 700 463 367</i>	
6 244 402	1 171 475	973 123 265	13122
<i>5 697 402</i>	<i>1 038 102</i>	<i>855 614 228</i>	
- 24 293 722	16 521 196	8 856 975 656	13131
<i>- 25 830 943</i>	<i>15 066 441</i>	<i>8 674 714 991</i>	
321 515 715	403 962 346	25 625 062 455	13132
<i>365 982 998</i>	<i>381 718 214</i>	<i>19 302 562 201</i>	
1 089 457 751	264 773 723	44 365 898 224	13133
<i>1 061 606 865</i>	<i>239 136 399</i>	<i>38 040 438 689</i>	
8 568 759	11 315 401	1 257 642 990	13134
<i>2 805 874</i>	<i>8 713 237</i>	<i>572 529 069</i>	
2 819 152 822	3 717 614 986	185 824 087 623	131
<i>2 614 608 884</i>	<i>3 471 587 713</i>	<i>161 704 246 262</i>	
119 755 411	400 659 085	12 812 358 544	13911
<i>83 441 816</i>	<i>398 419 743</i>	<i>11 912 685 091</i>	
2 720 022	4 329 099	328 358 766	13912
<i>- 42 523</i>	<i>3 505 129</i>	<i>222 715 258</i>	
68 192 843	21 579 709	5 820 065 383	13921
<i>64 954 798</i>	<i>19 967 729</i>	<i>5 477 071 864</i>	
1 824 733	623 096	333 221 740	13922
	<i>175 614</i>	<i>148 358 667</i>	
- 1 170 610	13 413 099	651 141 515	13923
<i>- 1 495 089</i>	<i>13 407 650</i>	<i>588 432 721</i>	
50 162	336 061	205 036 048	13924
<i>144 385</i>	<i>98 135</i>	<i>133 769 751</i>	
- 5 686 077	16 608 780	1 365 507 526	13929
<i>1 201 681</i>	<i>15 837 693</i>	<i>1 108 439 128</i>	

Catatan : angka yang tercetak miring: industri besar, yang tercetak tebal: total IBS, *: tidak dipublikasikan
 Note: number in italic denote large industry, number in bold denote total large and medium industry, *: not publication

Tabel 8 Nilai Output menurut Kode Industri, 2014

Kode Industri <i>Industrial Code</i>	Nilai Output - <i>Value of</i>		
	Barang yang Dihasilkan <i>Goods Produced</i>	Listrik yang Dijual <i>Electricity Sold</i>	Jasa Industri yang Diterima dari Pihak Lain <i>Industrial Services received from Other Parties</i>
(1)	(2)	(3)	(4)
13930	2 740 668 892		142 396 766
	<i>2 280 950 005</i>		<i>129 637 426</i>
13941	403 568 001		19 007 712
	<i>93 698 041</i>		<i>8 164 600</i>
13942	1 177 848 751		15 895 522
	<i>1 111 934 802</i>		<i>6 686 000</i>
13991	747 076 347		59 179 896
	<i>493 379 934</i>		
13992	495 655 563		14 249 884
	<i>371 258 774</i>		<i>40 605</i>
13993	505 481 391		160 927 727
	<i>401 985 297</i>		<i>107 344 904</i>
13995	*	*	*
13996	*	*	*
	*	*	*
13997	184 710 250		34 170 914
	<i>56 777 002</i>		
13999	671 737 511		34 202 854
	<i>105 813 613</i>		<i>7 745 987</i>
139	26 590 425 173	16 330 027	1 680 240 049
	<i>22 887 884 493</i>	<i>16 111 705</i>	<i>1 269 702 122</i>
13	189 052 543 124	16 412 386	18 505 359 554
	<i>163 754 717 923</i>	<i>16 156 920</i>	<i>16 020 873 142</i>
14111	54 494 690 746	5 820 502	26 047 410 032
	<i>49 505 366 135</i>	<i>4 594 992</i>	<i>24 114 047 589</i>
14112	1 356 438 321		126 811 701
	<i>1 295 130 866</i>		<i>3 198 972</i>
14120	18 237 656		4 493 236
	*	*	*
14131	6 048 097 939		1 137 376 785
	<i>5 360 736 565</i>		<i>1 096 621 999</i>
14132	1 101 384 986		40 621 482
	<i>1 081 231 915</i>		<i>39 278 581</i>
141	63 018 849 648	5 820 502	27 356 713 236
	<i>57 255 023 483</i>	<i>4 594 992</i>	<i>25 253 147 141</i>

Catatan : angka yang tercetak miring: industri besar, yang tercetak tebal: total IBS, *: tidak dipublikasikan
 Note: number in italic denote large industry, number in bold denote total large and medium industry, *: not publication

Table 8 The Output Value by Industrial Code, 2014

Nilai - Value (000 Rp)

<i>Gross Output</i>			Kode Industri
Selisih Nilai Stok Barang Setengah Jadi	Penerimaan Lain dari Jasa Non Industri	Jumlah Total	<i>Industrial Code</i>
<i>The Difference in Value of the Stock of Intermediate Goods</i>	<i>Other revenues from Non Industrial Services</i>		
(5)	(6)	(7)	(1)
53 314 434	6 866 302	2 943 246 394	13930
<i>42 872 263</i>	<i>5 125 083</i>	<i>2 458 584 777</i>	
19 583 509	888 183	443 047 405	13941
<i>18 376 854</i>		<i>120 239 495</i>	
76 703 768	3 060 820	1 273 508 861	13942
<i>77 878 643</i>	<i>3 039 637</i>	<i>1 199 539 082</i>	
- 549 314	4 691 341	810 398 270	13991
<i>371 180</i>	<i>635 126</i>	<i>494 386 240</i>	
682 589	612 977	511 201 013	13992
<i>549 250</i>	<i>104 158</i>	<i>371 952 787</i>	
810 062	6 599 852	673 819 032	13993
<i>844 967</i>	<i>6 599 852</i>	<i>516 775 020</i>	
*	*	*	13995
*	*	*	13996
*	*	*	
26 503	21 036 313	239 943 980	13997
	<i>471 000</i>	<i>57 248 002</i>	
8 090 777	5 261 954	719 293 096	13999
<i>6 039 771</i>	<i>15 276</i>	<i>119 614 647</i>	
347 854 616	506 675 596	29 141 525 461	139
<i>298 643 800</i>	<i>467 510 750</i>	<i>24 939 852 870</i>	
3 167 007 438	4 224 290 582	214 965 613 084	13
<i>2 913 252 684</i>	<i>3 939 098 463</i>	<i>186 644 099 132</i>	
1 135 150 311	2 325 818 855	84 008 890 446	14111
<i>1 065 127 751</i>	<i>2 266 882 207</i>	<i>76 956 018 674</i>	
149 224 556	724 685	1 633 199 263	14112
<i>148 327 340</i>	<i>400 166</i>	<i>1 447 057 344</i>	
	4 916	22 735 808	14120
*	*	*	
173 865 901	21 524 245	7 380 864 870	14131
<i>95 302 965</i>	<i>10 519 609</i>	<i>6 563 181 138</i>	
1 647 649	24 812 981	1 168 467 098	14132
<i>1 368 486</i>	<i>24 708 876</i>	<i>1 146 587 858</i>	
1 459 888 417	2 372 885 682	94 214 157 485	141
<i>1 310 126 542</i>	<i>2 302 510 858</i>	<i>86 125 403 016</i>	

Catatan : angka yang tercetak miring: industri besar, yang tercetak tebal: total IBS, *: tidak dipublikasikan

Note: number in italic denote large industry, number in bold denote total large and medium industry, *: not publication

Tabel 8 Nilai Output menurut Kode Industri, 2014

Kode Industri <i>Industrial Code</i>	Nilai Output - <i>Value of</i>		
	Barang yang Dihasilkan <i>Goods Produced</i>	Listrik yang Dijual <i>Electricity Sold</i>	Jasa Industri yang Diterima dari Pihak Lain <i>Industrial Services received from Other Parties</i>
(1)	(2)	(3)	(4)
14200	*	*	*
142	*	*	*
14301	6 570 572 066	1 004	159 963 167
	<i>6 173 378 998</i>	<i>1 004</i>	<i>81 227 947</i>
14302	215 356 784		105 679 489
	<i>95 071 089</i>		<i>26 145 395</i>
14303	680 748 969		2 100 758
	<i>623 911 945</i>		
143	7 466 677 819	1 004	267 743 414
	<i>6 892 362 032</i>	<i>1 004</i>	<i>107 373 342</i>
14	70 485 527 467	5 821 506	27 624 959 370
	<i>64 147 385 515</i>	<i>4 595 996</i>	<i>25 360 520 483</i>
15111	71 327 990		1 958 666
15112	3 231 384 883		71 031 687
	<i>2 564 439 595</i>		<i>33 556 977</i>
15114	583 853 867		3 015 100
	<i>571 321 047</i>		<i>3 015 100</i>
15121	3 125 635 929		850 049 658
	<i>2 690 235 383</i>		<i>815 347 017</i>
15122	125 801 346		9 471 596
	*	*	*
15129	21 831 967		1 484 889
	*	*	*
151	7 159 835 982		937 011 596
	<i>5 958 705 779</i>		<i>852 251 800</i>
15201	19 071 860 577		2 474 170 596
	<i>17 497 935 635</i>		<i>2 390 207 771</i>
15202	13 200 495 271		38 384 777
	<i>13 045 932 845</i>		<i>25 370 689</i>
15203	2 706 159 892		40 313 062
	<i>2 588 590 904</i>		<i>1 200 000</i>
15209	690 206 674		177 030 152
	<i>581 008 410</i>		<i>169 627 762</i>
152	35 668 722 414		2 729 898 587
	<i>33 713 467 794</i>		<i>2 586 406 222</i>

Catatan : angka yang tercetak miring: industri besar, yang tercetak tebal: total IBS, *: tidak dipublikasikan
 Note: number in italic denote large industry, number in bold denote total large and medium industry, *: not publication

Table 8 The Output Value by Industrial Code, 2014

Nilai - Value (000 Rp)

<i>Gross Output</i>			Kode Industri
Selisih Nilai Stok Barang Setengah Jadi	Penerimaan Lain dari Jasa Non Industri	Jumlah Total	<i>Industrial Code</i>
<i>The Difference in Value of the Stock of Intermediate Goods</i>	<i>Other revenues from Non Industrial Services</i>		
(5)	(6)	(7)	(1)
*	*	*	14200
*	*	*	142
39 819 214	36 164 954	6 806 520 405	14301
<i>31 384 646</i>	<i>23 941 565</i>	<i>6 309 934 160</i>	
295 719	18 548 266	339 880 258	14302
<i>100 314</i>	<i>28 500</i>	<i>121 345 298</i>	
456 467	296 579	683 602 773	14303
<i>252 458</i>	<i>18 245</i>	<i>624 182 648</i>	
40 571 400	55 009 799	7 830 003 436	143
<i>31 737 418</i>	<i>23 988 310</i>	<i>7 055 462 106</i>	
1 500 459 817	2 427 895 481	102 044 663 641	14
<i>1 341 863 960</i>	<i>2 326 499 168</i>	<i>93 180 865 122</i>	
151 080	195 297	73 633 033	15111
211 428 200	312 810 300	3 826 655 070	15112
<i>141 291 101</i>	<i>306 917 447</i>	<i>3 046 205 120</i>	
13 742 036	1 431 392	602 042 395	15114
<i>2 786 896</i>	<i>1 404 392</i>	<i>578 527 435</i>	
10 282 566	61 589 767	4 047 557 920	15121
<i>3 387 001</i>	<i>56 873 461</i>	<i>3 565 842 862</i>	
- 47 812		135 225 130	15122
*	*	*	
43 589	517 424	23 877 869	15129
*	*	*	
235 599 659	376 544 180	8 708 991 417	151
<i>147 464 998</i>	<i>365 195 300</i>	<i>7 323 617 877</i>	
3 750 696 367	411 697 049	25 708 424 589	15201
<i>3 682 269 756</i>	<i>384 083 640</i>	<i>23 954 496 802</i>	
380 092 705	531 004 368	14 149 977 121	15202
<i>380 038 719</i>	<i>530 456 893</i>	<i>13 981 799 146</i>	
26 398 320	12 779 390	2 785 650 664	15203
<i>20 010 472</i>	<i>265 636</i>	<i>2 610 067 012</i>	
- 1 963 268	326 701 120	1 191 974 678	15209
<i>- 401 648</i>	<i>321 950 271</i>	<i>1 072 184 795</i>	
4 155 224 124	1 282 181 927	43 836 027 052	152
<i>4 081 917 299</i>	<i>1 236 756 440</i>	<i>41 618 547 755</i>	

Catatan : angka yang tercetak miring: industri besar, yang tercetak tebal: total IBS, *: tidak dipublikasikan
 Note: number in italic denote large industry, number in bold denote total large and medium industry, *: not publication

Tabel 8 Nilai Output menurut Kode Industri, 2014

Kode Industri <i>Industrial Code</i>	Nilai Output - Value of		
	Barang yang Dihasilkan <i>Goods Produced</i>	Listrik yang Dijual <i>Electricity Sold</i>	Jasa Industri yang Diterima dari Pihak Lain <i>Industrial Services received from Other Parties</i>
(1)	(2)	(3)	(4)
15	42 828 558 396 <i>39 672 173 573</i>		3 666 910 183 <i>3 438 658 022</i>
16101	5 046 689 246 <i>3 228 868 438</i>	2 047	580 379 292 <i>273 355 002</i>
16102	318 046 647 <i>252 494 716</i>		13 857 093 <i>4 743 746</i>
16103	77 001 804		
16104	282 859 085 *		1 187 773 *
161	5 724 596 782 <i>3 542 277 723</i>	2 047	595 424 158 <i>278 098 748</i>
16211	16 141 583 492 <i>15 478 301 648</i>	107 903 000 <i>107 825 170</i>	461 960 996 <i>456 449 564</i>
16212	12 360 790 755 <i>12 117 575 472</i>	21 412 483 <i>21 365 365</i>	868 616 607 <i>859 938 151</i>
16213	4 252 324 286 <i>3 774 562 290</i>	11 378 206 <i>11 378 206</i>	83 448 673 <i>82 495 596</i>
16214	1 169 044 433 <i>1 065 711 903</i>		13 851 103 <i>2 775 468</i>
16221	6 945 076 108 <i>5 831 875 373</i>	87 470 <i>286</i>	201 287 274 <i>124 880 747</i>
16222	162 755 648 <i>131 675 995</i>		28 934 651 <i>117 300</i>
16230	576 922 768 <i>500 015 062</i>		12 501 772 <i>12 501 772</i>
16291	627 029 605 <i>409 173 542</i>		4 276 175
16292	76 854 519 *		1 111 950 *
16293	855 988 086 <i>696 428 529</i>		5 646 864 <i>3 398 626</i>
16294	482 625 761 <i>405 041 099</i>		1 046 313 <i>229 293</i>
16295	595 456 206 <i>576 985 201</i>		14 004 535 <i>8 168 925</i>

Catatan : angka yang tercetak miring: industri besar, yang tercetak tebal: total IBS, *: tidak dipublikasikan
 Note: number in italic denote large industry, number in bold denote total large and medium industry, *: not publication

Table 8 The Output Value by Industrial Code, 2014

			Nilai - Value (000 Rp)
<i>Gross Output</i>			
Selisih Nilai Stok Barang Setengah Jadi <i>The Difference in Value of the Stock of Intermediate Goods</i>	Penerimaan Lain dari Jasa Non Industri <i>Other revenues from Non Industrial Services</i>	Jumlah <i>Total</i>	Kode Industri <i>Industrial Code</i>
(5)	(6)	(7)	(1)
4 390 823 783	1 658 726 107	52 545 018 469	15
<i>4 229 382 297</i>	<i>1 601 951 740</i>	<i>48 942 165 632</i>	
420 542 317	123 174 011	6 170 786 913	16101
<i>375 906 229</i>	<i>84 030 548</i>	<i>3 962 160 217</i>	
52 860 927	1 189 248	385 953 915	16102
<i>49 706 594</i>	<i>898 362</i>	<i>307 843 418</i>	
695 632	156 000	77 853 436	16103
15 383 440	301 764	299 732 062	16104
*	*	*	
489 482 316	124 821 023	6 934 326 326	161
<i>425 964 362</i>	<i>84 942 943</i>	<i>4 331 283 776</i>	
180 908 132	381 971 670	17 274 327 290	16211
<i>154 077 240</i>	<i>380 123 882</i>	<i>16 576 777 504</i>	
133 467 108	31 461 742	13 415 748 695	16212
<i>123 883 608</i>	<i>28 815 343</i>	<i>13 151 577 939</i>	
242 246 197	14 296 375	4 603 693 737	16213
<i>247 101 330</i>	<i>11 932 946</i>	<i>4 127 470 368</i>	
4 166 177	3 732 351	1 190 794 064	16214
<i>2 238 584</i>	<i>3 486 886</i>	<i>1 074 212 841</i>	
95 073 292	160 746 717	7 402 270 861	16221
<i>73 273 956</i>	<i>128 412 294</i>	<i>6 158 442 656</i>	
- 666 843	2 076 425	193 099 881	16222
<i>- 667 043</i>	<i>2 076 375</i>	<i>133 202 627</i>	
17 090 925	1 219 221	607 734 686	16230
<i>17 064 514</i>	<i>896 215</i>	<i>530 477 563</i>	
6 556 225	6 442 666	644 304 671	16291
<i>679 104</i>	<i>60 000</i>	<i>409 912 646</i>	
226 658	963 137	79 156 264	16292
*	*	*	
29 243 698	2 971 660	893 850 308	16293
<i>28 247 611</i>	<i>786 098</i>	<i>728 860 864</i>	
14 050 309	1 671 944	499 394 327	16294
<i>13 707 554</i>	<i>230 911</i>	<i>419 208 857</i>	
1 168 946	1 788 274	612 417 961	16295
<i>1 166 997</i>	<i>1 686 278</i>	<i>588 007 401</i>	

Catatan : angka yang tercetak miring: industri besar, yang tercetak tebal: total IBS, *: tidak dipublikasikan
 Note: number in italic denote large industry, number in bold denote total large and medium industry, *: not publication

Tabel 8 Nilai Output menurut Kode Industri, 2014

Kode Industri <i>Industrial Code</i>	Nilai Output - Value of		
	Barang yang Dihasilkan <i>Goods Produced</i>	Listrik yang Dijual <i>Electricity Sold</i>	Jasa Industri yang Diterima dari Pihak Lain <i>Industrial Services received from Other Parties</i>
(1)	(2)	(3)	(4)
16299	805 005 925 <i>669 817 105</i>		20 036 894 <i>11 799 942</i>
162	45 051 457 592 <i>41 658 072 269</i>	140 781 159 <i>140 569 027</i>	1 716 723 807 <i>1 562 755 384</i>
16	50 776 054 374 <i>45 200 349 992</i>	140 783 206 <i>140 569 027</i>	2 312 147 965 <i>1 840 854 132</i>
17011	38 391 512 892 <i>38 026 946 378</i>	15 654 690 <i>15 654 690</i>	1 832 359 966 <i>1 725 507 404</i>
17012	39 006 904 999 <i>38 433 280 812</i>		553 633 077 <i>537 248 150</i>
17013	*	*	*
17014	1 742 800 455 <i>1 653 076 527</i>		22 470 788 <i>11 330 453</i>
17019	7 608 334 761 <i>7 102 367 786</i>		70 023 227 <i>63 968 034</i>
17021	17 309 178 481 <i>16 933 236 066</i>	3 821 803 <i>3 821 803</i>	1 145 592 422 <i>1 126 741 896</i>
17022	21 688 234 144 <i>20 147 119 369</i>	832 <i>832</i>	377 387 268 <i>317 989 035</i>
17091	6 852 052 163 <i>6 636 956 297</i>		340 421 <i>76 407</i>
17099	6 492 310 839 <i>4 926 734 019</i>		45 690 327 <i>16 115 842</i>
170	141 182 215 709 <i>135 950 604 229</i>	19 477 325 <i>19 477 325</i>	4 047 497 496 <i>3 798 977 221</i>
17	141 182 215 709 <i>135 950 604 229</i>	19 477 325 <i>19 477 325</i>	4 047 497 496 <i>3 798 977 221</i>
18111	17 928 664 757 <i>13 792 206 754</i>	617 <i>473</i>	1 664 837 727 <i>1 302 313 500</i>
18112	2 563 808 169 <i>2 066 001 852</i>		
18120	824 768 186 <i>646 542 862</i>		204 358 902 <i>11 460 771</i>

Catatan : angka yang tercetak miring: industri besar, yang tercetak tebal: total IBS, *: tidak dipublikasikan
 Note: number in italic denote large industry, number in bold denote total large and medium industry, *: not publication

Table 8 The Output Value by Industrial Code, 2014

			Nilai - Value (000 Rp)
<i>Gross Output</i>			
Selisih Nilai Stok Barang Setengah Jadi <i>The Difference in Value of the Stock of Intermediate Goods</i>	Penerimaan Lain dari Jasa Non Industri <i>Other revenues from Non Industrial Services</i>	Jumlah <i>Total</i>	Kode Industri <i>Industrial Code</i>
(5)	(6)	(7)	(1)
2 077 058	2 907 106	830 026 983	16299
<i>393 047</i>	<i>645 543</i>	<i>682 655 637</i>	
725 607 882	612 249 288	48 246 819 728	162
<i>661 174 802</i>	<i>559 752 771</i>	<i>44 582 324 253</i>	
1 215 090 198	737 070 311	55 181 146 054	16
<i>1 087 139 164</i>	<i>644 695 714</i>	<i>48 913 608 029</i>	
- 111 195 155	437 710 565	40 566 042 958	17011
<i>- 114 979 801</i>	<i>370 022 802</i>	<i>40 023 151 473</i>	
36 932 300	99 434 535	39 696 904 911	17012
<i>37 021 638</i>	<i>50 577 523</i>	<i>39 058 128 123</i>	
*	*	*	17013
*	*	*	
32 752 121	1 443 512	1 799 466 876	17014
<i>23 713 118</i>	<i>1 443 512</i>	<i>1 689 563 610</i>	
540 786 429	707 214 198	8 926 358 615	17019
<i>540 496 053</i>	<i>706 918 445</i>	<i>8 413 750 318</i>	
- 8 043 230	11 505 101	18 462 054 577	17021
<i>- 43 562 754</i>	<i>10 179 697</i>	<i>18 030 416 708</i>	
514 442 132	461 528 652	23 041 593 028	17022
<i>505 401 466</i>	<i>375 578 242</i>	<i>21 346 088 944</i>	
32 217 938	4 206 896	6 888 817 418	17091
<i>32 223 395</i>	<i>4 075 199</i>	<i>6 673 331 298</i>	
20 183 342	9 538 705	6 567 723 213	17099
<i>622 705</i>		<i>4 943 472 566</i>	
1 084 525 889	1 732 582 164	148 066 298 583	170
<i>1 007 385 832</i>	<i>1 518 795 420</i>	<i>142 295 240 027</i>	
1 084 525 889	1 732 582 164	148 066 298 583	17
<i>1 007 385 832</i>	<i>1 518 795 420</i>	<i>142 295 240 027</i>	
108 617 352	466 517 184	20 168 637 637	18111
<i>24 387 832</i>	<i>339 944 797</i>	<i>15 458 853 356</i>	
25 264 577	186 674 277	2 775 747 023	18112
<i>37 190 255</i>	<i>172 895 348</i>	<i>2 276 087 455</i>	
13 550 951	5 184 039	1 047 862 078	18120
<i>13 892 772</i>	<i>3 262 477</i>	<i>675 158 882</i>	

Catatan : angka yang tercetak miring: industri besar, yang tercetak tebal: total IBS, *: tidak dipublikasikan
 Note: number in italic denote large industry, number in bold denote total large and medium industry, *: not publication

Tabel 8 Nilai Output menurut Kode Industri, 2014

Kode Industri <i>Industrial Code</i>	Nilai Output - <i>Value of</i>		
	Barang yang Dihasilkan <i>Goods Produced</i>	Listrik yang Dijual <i>Electricity Sold</i>	Jasa Industri yang Diterima dari Pihak Lain <i>Industrial Services received from Other Parties</i>
(1)	(2)	(3)	(4)
181	21 317 241 112 <i>16 504 751 468</i>	617 <i>473</i>	1 869 196 629 <i>1 313 774 271</i>
18201	245 164 084 *	*	1 166 740 *
182	245 164 084 *	*	1 166 740 *
18	21 562 405 196 <i>16 744 148 557</i>	617 <i>473</i>	1 870 363 369 <i>1 313 774 271</i>
19100	53 003 311 *	*	2 046 317 *
191	53 003 311 *	*	2 046 317 *
19211	1 663 713 179 <i>1 209 309 783</i>		47 952 189
19212	1 789 514 807 *	*	73 965 922 *
19213	1 976 921 034 <i>1 503 128 369</i>		36 925 310 <i>2 720 033</i>
19291	1 019 741 061 <i>403 204 027</i>		38 046 768
19292	66 788 421 *	*	2 169 150 *
192	6 516 678 502 <i>4 340 720 611</i>		199 059 339 <i>2 720 033</i>
19	6 569 681 813 <i>4 364 536 745</i>		201 105 656 <i>2 720 033</i>
20111	39 246 908 527 <i>38 494 872 739</i>		53 722 457
20112	80 835 543 310 <i>37 568 087 687</i>		215 751 275 <i>1 483 526</i>
20113	3 217 822 326 <i>3 149 739 072</i>		
20114	1 384 040 221 <i>638 943 898</i>		4 130 601 <i>502 548</i>

Catatan : angka yang tercetak miring: industri besar, yang tercetak tebal: total IBS, *: tidak dipublikasikan
 Note: number in italic denote large industry, number in bold denote total large and medium industry, *: not publication

Table 8 The Output Value by Industrial Code, 2014

Nilai - Value (000 Rp)

<i>Gross Output</i>			Kode Industri
Selisih Nilai Stok Barang Setengah Jadi	Penerimaan Lain dari Jasa Non Industri	Jumlah Total	<i>Industrial Code</i>
<i>The Difference in Value of the Stock of Intermediate Goods</i>	<i>Other revenues from Non Industrial Services</i>		
(5)	(6)	(7)	(1)
147 432 880	658 375 500	23 992 246 738	181
<i>75 470 859</i>	<i>516 102 622</i>	<i>18 410 099 693</i>	
104 814	54 159	246 489 797	18201
*	*	*	
104 814	54 159	246 489 797	182
*	*	*	
147 537 694	658 429 659	24 238 736 535	18
<i>75 470 859</i>	<i>516 102 622</i>	<i>18 649 496 782</i>	
- 70 267	1 571 011	56 550 372	19100
*	*	*	
- 70 267	1 571 011	56 550 372	191
*	*	*	
315 683	2 012 241	1 713 993 292	19211
<i>256 235</i>	<i>993 504</i>	<i>1 210 559 522</i>	
	4 939 160	1 868 419 889	19212
*	*	*	
5 314 879	4 520 000	2 023 681 223	19213
<i>4 902 482</i>	<i>4 520 000</i>	<i>1 515 270 884</i>	
9 088 362	14 158 298	1 081 034 489	19291
<i>2 175 060</i>		<i>405 379 087</i>	
443 486	690 000	70 091 057	19292
*	*	*	
15 162 410	26 319 699	6 757 219 950	192
<i>7 679 277</i>	<i>5 635 504</i>	<i>4 356 755 425</i>	
15 092 143	27 890 710	6 813 770 322	19
<i>7 609 010</i>	<i>5 635 504</i>	<i>4 380 501 292</i>	
- 15 068 398	42 121 087	39 327 683 673	20111
<i>- 11 796 066</i>		<i>38 483 076 673</i>	
1 166 744	11 428 776 413	92 481 237 742	20112
<i>1 158 344</i>	<i>11 389 401 734</i>	<i>48 960 131 291</i>	
30 427 951	32 497 461	3 280 747 738	20113
<i>30 427 951</i>	<i>32 494 347</i>	<i>3 212 661 370</i>	
135 857 383	744 771 000	2 268 799 205	20114
<i>135 371 781</i>	<i>19 068 766</i>	<i>793 886 993</i>	

Catatan : angka yang tercetak miring: industri besar, yang tercetak tebal: total IBS, *: tidak dipublikasikan

Note: number in italic denote large industry, number in bold denote total large and medium industry, *: not publication

Tabel 8 Nilai Output menurut Kode Industri, 2014

Kode Industri <i>Industrial Code</i>	Nilai Output - Value of		
	Barang yang Dihasilkan <i>Goods Produced</i>	Listrik yang Dijual <i>Electricity Sold</i>	Jasa Industri yang Diterima dari Pihak Lain <i>Industrial Services received from Other Parties</i>
(1)	(2)	(3)	(4)
20115	4 418 946 615 <i>1 212 153 050</i>	10 452	73 974 695 <i>7 935 900</i>
20116	10 837 566 323 <i>8 850 229 187</i>	85	67 534 979
20117	46 896 302 598 <i>45 195 185 099</i>		49 211 943 <i>43 950 903</i>
20118	26 545 210 519 <i>23 551 440 766</i>		427 543 346 <i>406 309 264</i>
20119	17 806 165 832 <i>15 338 281 898</i>	597 502	867 310 638 <i>826 997 202</i>
20121	5 146 171 978 <i>4 127 777 349</i>	4 007 360	515 734
20122	6 979 848 705 <i>6 376 659 050</i>	69 293 321 <i>67 624 158</i>	649 042 869 <i>9 346 079</i>
20123	22 704 734 234 <i>22 672 277 207</i>	4 832 995 <i>4 832 995</i>	
20124	1 664 838 481 <i>1 649 023 681</i>		
20125	*	*	*
	*	*	*
20129	1 327 731 490 <i>207 486 489</i>		159 872
20131	11 806 903 747 <i>7 149 619 895</i>		546 001 257 <i>81 119 645</i>
20132	1 279 894 868 <i>1 124 532 675</i>		2 100 992
201	292 277 647 274 <i>227 485 327 242</i>	78 741 715 <i>72 457 153</i>	2 957 000 658 <i>1 377 645 067</i>
20211	1 575 105 757 <i>1 223 292 823</i>		82 215 383 <i>79 802 492</i>
20212	9 639 506 432 <i>8 055 035 187</i>	719 569 <i>719 569</i>	65 323 339 <i>29 854 501</i>
20214	*	*	*
20221	8 959 336 982 <i>7 124 265 591</i>		1 300 203 698 <i>1 265 138 105</i>

Catatan : angka yang tercetak miring: industri besar, yang tercetak tebal: total IBS, *: tidak dipublikasikan
 Note: number in italic denote large industry, number in bold denote total large and medium industry, *: not publication

Table 8 The Output Value by Industrial Code, 2014

			Nilai - Value (000 Rp)
<i>Gross Output</i>			
Selisih Nilai Stok Barang Setengah Jadi <i>The Difference in Value of the Stock of Intermediate Goods</i>	Penerimaan Lain dari Jasa Non Industri <i>Other revenues from Non Industrial Services</i>	Jumlah <i>Total</i>	Kode Industri <i>Industrial Code</i>
(5)	(6)	(7)	(1)
8 803 096	29 359 566	4 531 094 424	20115
<i>4 095 390</i>	<i>9 927 650</i>	<i>1 234 111 990</i>	
- 14 976 256	119 942 850	11 010 067 981	20116
<i>- 23 111 164</i>	<i>63 962 791</i>	<i>8 891 080 814</i>	
- 143 772 900	32 804 977	46 834 546 618	20117
<i>- 42 521 879</i>	<i>32 804 977</i>	<i>45 229 419 100</i>	
140 377 233	174 099 172	27 287 230 270	20118
<i>117 363 359</i>	<i>20 605 345</i>	<i>24 095 718 734</i>	
- 46 693 132	114 098 699	18 741 479 539	20119
<i>- 59 039 386</i>	<i>90 694 378</i>	<i>16 196 934 092</i>	
1 344 729	75 452 686	5 227 492 487	20121
	<i>73 961 541</i>	<i>4 201 738 890</i>	
4 752 580	21 800 544	7 724 738 019	20122
<i>4 791 491</i>	<i>21 800 544</i>	<i>6 480 221 322</i>	
89 141 684	9 216 398	22 807 925 311	20123
<i>89 141 684</i>	<i>9 216 398</i>	<i>22 775 468 284</i>	
	23 280 505	1 688 118 986	20124
	<i>23 280 505</i>	<i>1 672 304 186</i>	
*	*	*	20125
*	*	*	
14 802 508	3 875 577	1 346 569 447	20129
<i>13 789 445</i>		<i>221 275 934</i>	
68 164 950	189 381 786	12 610 451 740	20131
<i>49 314 294</i>	<i>19 504 614</i>	<i>7 299 558 448</i>	
- 10 887 233	2 047 397	1 273 156 024	20132
<i>- 10 501 306</i>	<i>1 611 570</i>	<i>1 115 642 939</i>	
255 301 178	13 043 526 118	308 612 216 943	201
<i>290 344 177</i>	<i>11 808 335 160</i>	<i>241 034 108 799</i>	
10 428 274	10 453 005	1 678 202 419	20211
<i>10 730 502</i>	<i>9 572 730</i>	<i>1 323 398 547</i>	
2 947 457	10 875 824	9 719 372 621	20212
<i>1 122 031</i>	<i>768 304</i>	<i>8 087 499 592</i>	
*	*	*	20214
146 141 468	155 995 676	10 561 677 824	20221
<i>132 517 296</i>	<i>140 806 135</i>	<i>8 662 727 127</i>	

Catatan : angka yang tercetak miring: industri besar, yang tercetak tebal: total IBS, *: tidak dipublikasikan
 Note: number in italic denote large industry, number in bold denote total large and medium industry, *: not publication

Tabel 8 Nilai Output menurut Kode Industri, 2014

Kode Industri <i>Industrial Code</i>	Nilai Output - Value of		
	Barang yang Dihasilkan <i>Goods Produced</i>	Listrik yang Dijual <i>Electricity Sold</i>	Jasa Industri yang Diterima dari Pihak Lain <i>Industrial Services received from Other Parties</i>
(1)	(2)	(3)	(4)
20222	130 916 837		1 500 000
20223	23 824 845		1 345 771
	*	*	*
20231	18 501 296 023		840 504 270
	<i>17 244 962 728</i>		<i>759 984 855</i>
20232	19 607 636 235		420 251 406
	<i>17 664 648 611</i>		<i>279 676 186</i>
20291	4 201 144 675		367 413 435
	<i>3 055 989 260</i>		<i>277 719 645</i>
20292	22 095 513		
	<i>14 555 769</i>		
20293	583 556 033		128 866
	*	*	*
20294	2 719 727 014		28 197 683
	<i>1 683 261 028</i>		<i>26 774 101</i>
20295	637 716 266		
	<i>632 349 513</i>		
20299	15 888 978 523		59 238 701
	<i>13 822 683 252</i>		<i>37 379 072</i>
202	82 495 117 307	719 569	3 166 389 202
	<i>70 578 064 272</i>	<i>719 569</i>	<i>2 756 328 957</i>
20301	9 000 253 724		6 149 800
	<i>8 439 060 492</i>		<i>1 047 973</i>
20302	9 485 883 593		259 248 763
	<i>8 542 903 801</i>		<i>153 896 266</i>
203	18 486 137 317		265 398 563
	<i>16 981 964 293</i>		<i>154 944 239</i>
20	393 258 901 898	79 461 284	6 388 788 423
	<i>315 045 355 807</i>	<i>73 176 722</i>	<i>4 288 918 263</i>
21011	625 834 422		16 345 849
	<i>572 578 956</i>		<i>12 623 418</i>
21012	18 758 871 339		1 045 603 067
	<i>17 500 615 862</i>		<i>1 000 453 670</i>
21021	158 187 554		40 273 142
	*	*	*

Catatan : angka yang tercetak miring: industri besar, yang tercetak tebal: total IBS, *: tidak dipublikasikan
 Note: number in italic denote large industry, number in bold denote total large and medium industry, *: not publication

Table 8 The Output Value by Industrial Code, 2014

			Nilai - Value (000 Rp)
<i>Gross Output</i>			
Selisih Nilai Stok Barang Setengah Jadi <i>The Difference in Value of the Stock of Intermediate Goods</i>	Penerimaan Lain dari Jasa Non Industri <i>Other revenues from Non Industrial Services</i>	Jumlah <i>Total</i>	Kode Industri <i>Industrial Code</i>
(5)	(6)	(7)	(1)
700 000		133 116 837	20222
5 295 643		30 466 259	20223
*	*	*	
1 827 666	23 467 038	19 367 094 997	20231
<i>1 298 391</i>	<i>13 911 669</i>	<i>18 020 157 643</i>	
- 29 228 815	102 344 060	20 101 002 886	20232
- <i>39 770 807</i>	<i>45 920 398</i>	<i>17 950 474 388</i>	
10 133 274	344 076 758	4 922 768 142	20291
<i>7 586 963</i>	<i>327 855 621</i>	<i>3 669 151 489</i>	
47 318		22 142 831	20292
<i>47 318</i>		<i>14 603 087</i>	
5 382 800	1 651 474	590 719 173	20293
*	*	*	
- 49 782 051	5 413 670	2 703 556 316	20294
- <i>76 129 181</i>	<i>5 034 940</i>	<i>1 638 940 888</i>	
9 256 222	436 413	647 408 901	20295
<i>9 259 641</i>	<i>436 413</i>	<i>642 045 567</i>	
57 061 910	25 705 397	16 030 984 531	20299
<i>44 830 270</i>	<i>17 693 243</i>	<i>13 922 585 837</i>	
170 231 035	680 473 825	86 512 930 938	202
<i>95 730 321</i>	<i>562 081 242</i>	<i>73 992 924 361</i>	
13 645 603	5 167 762 730	14 187 811 857	20301
<i>16 796 686</i>	<i>5 138 453 405</i>	<i>13 595 358 556</i>	
257 669 163	5 148 506	10 007 950 025	20302
<i>260 097 756</i>	<i>4 043 105</i>	<i>8 960 940 928</i>	
271 314 766	5 172 911 236	24 195 761 882	203
<i>276 894 442</i>	<i>5 142 496 510</i>	<i>22 556 299 484</i>	
696 846 979	18 896 911 179	419 320 909 763	20
<i>662 968 940</i>	<i>17 512 912 912</i>	<i>337 583 332 644</i>	
10 105 897	29 582 377	681 868 545	21011
<i>9 811 901</i>	<i>28 561 810</i>	<i>623 576 085</i>	
396 536 393	639 027 508	20 840 038 307	21012
<i>374 605 546</i>	<i>401 116 805</i>	<i>19 276 791 883</i>	
9 696	3 629 391	202 099 783	21021
*	*	*	

Catatan : angka yang tercetak miring: industri besar, yang tercetak tebal: total IBS, *: tidak dipublikasikan
 Note: number in italic denote large industry, number in bold denote total large and medium industry, *: not publication

Tabel 8 Nilai Output menurut Kode Industri, 2014

Kode Industri <i>Industrial Code</i>	Nilai Output - Value of		
	Barang yang Dihasilkan <i>Goods Produced</i>	Listrik yang Dijual <i>Electricity Sold</i>	Jasa Industri yang Diterima dari Pihak Lain <i>Industrial Services received from Other Parties</i>
(1)	(2)	(3)	(4)
21022	6 430 371 718 <i>5 720 458 915</i>	1 414 568 <i>1 414 568</i>	115 262 230 <i>105 375 489</i>
210	25 973 265 033 <i>23 927 127 413</i>	1 414 568 <i>1 414 568</i>	1 217 484 288 <i>1 158 707 719</i>
21	25 973 265 033 <i>23 927 127 413</i>	1 414 568 <i>1 414 568</i>	1 217 484 288 <i>1 158 707 719</i>
22111	77 184 059 273 <i>76 112 197 253</i>		1 638 781 <i>88 534</i>
22112	255 914 864 <i>74 305 464</i>		4 299 116
22121	1 859 419 839 <i>1 662 856 858</i>		457 674 574 <i>454 719 690</i>
22122	22 695 903 799 <i>21 918 379 271</i>		26 772 712 <i>26 742 712</i>
22123	70 180 476 243 <i>66 068 229 206</i>	1 800 <i>1 800</i>	3 808 688 487 <i>3 620 932 146</i>
22191	1 536 726 238 <i>1 405 696 049</i>		33 165 058 <i>32 580 951</i>
22192	2 492 782 977 <i>2 241 986 277</i>		32 528 525 <i>18 754 548</i>
22199	2 117 144 040 <i>1 807 818 494</i>		29 058 934 <i>887 405</i>
221	178 322 427 273 <i>171 291 468 872</i>	1 800 <i>1 800</i>	4 393 826 187 <i>4 154 705 986</i>
22210	1 318 927 866 <i>1 212 981 685</i>		20 704 823 <i>19 010 480</i>
22220	39 323 645 824 <i>34 001 375 844</i>	171 136	1 976 387 783 <i>1 792 574 600</i>
22230	5 957 477 448 <i>4 279 224 459</i>		50 310 478 <i>50 304 751</i>
22291	18 681 185 311 <i>16 218 145 549</i>		785 009 601 <i>649 837 435</i>
22292	4 056 969 382 <i>3 358 173 058</i>		100 597 343 <i>37 727 283</i>

Catatan : angka yang tercetak miring: industri besar, yang tercetak tebal: total IBS, *: tidak dipublikasikan
 Note: number in italic denote large industry, number in bold denote total large and medium industry, *: not publication

Table 8 The Output Value by Industrial Code, 2014

			Nilai - Value (000 Rp)
<i>Gross Output</i>			
Selisih Nilai Stok Barang Setengah Jadi <i>The Difference in Value of the Stock of Intermediate Goods</i>	Penerimaan Lain dari Jasa Non Industri <i>Other revenues from Non Industrial Services</i>	Jumlah <i>Total</i>	Kode Industri <i>Industrial Code</i>
(5)	(6)	(7)	(1)
32 241 355	280 498 856	6 859 788 727	21022
<i>30 035 608</i>	<i>238 826 868</i>	<i>6 096 111 448</i>	
438 893 341	952 738 132	28 583 795 362	210
<i>414 453 055</i>	<i>668 505 483</i>	<i>26 170 208 238</i>	
438 893 341	952 738 132	28 583 795 362	21
<i>414 453 055</i>	<i>668 505 483</i>	<i>26 170 208 238</i>	
280 751 473	94 029 744	77 560 479 271	22111
<i>279 897 435</i>	<i>92 721 416</i>	<i>76 484 904 638</i>	
2 987 326	2 693 316	265 894 622	22112
<i>3 018 544</i>	<i>2 014 566</i>	<i>79 338 574</i>	
14 773 231	896 696 310	3 228 563 954	22121
<i>14 361 115</i>	<i>44 904 760</i>	<i>2 176 842 423</i>	
3 210 851	9 348 574	22 735 235 936	22122
<i>7 931 695</i>	<i>8 448 574</i>	<i>21 961 502 252</i>	
29 108 470	26 700 407 943	100 718 682 943	22123
<i>- 163 158 185</i>	<i>26 363 946 577</i>	<i>95 889 951 544</i>	
21 535 703	17 922 630	1 609 349 629	22191
<i>20 569 471</i>	<i>16 553 299</i>	<i>1 475 399 770</i>	
30 321 031	30 198 391	2 585 830 924	22192
<i>28 336 405</i>	<i>24 216 592</i>	<i>2 313 293 822</i>	
9 138 799	213 251 987	2 368 593 760	22199
<i>8 202 981</i>	<i>27 504 946</i>	<i>1 844 413 826</i>	
391 826 884	27 964 548 895	211 072 631 039	221
<i>199 159 461</i>	<i>26 580 310 730</i>	<i>202 225 646 849</i>	
503 823	1 125 608	1 341 262 120	22210
<i>- 628 375</i>	<i>792 564</i>	<i>1 232 156 354</i>	
3 126 477 584	991 980 058	45 418 662 385	22220
<i>2 990 352 137</i>	<i>862 598 819</i>	<i>39 646 901 400</i>	
4 289 913	22 705 006	6 034 782 845	22230
<i>1 642 431</i>	<i>1 895 593</i>	<i>4 333 067 234</i>	
817 376 113	214 844 360	20 498 415 385	22291
<i>804 916 385</i>	<i>211 257 620</i>	<i>17 884 156 989</i>	
25 861 374	16 707 688	4 200 135 787	22292
<i>23 969 980</i>	<i>8 364 942</i>	<i>3 428 235 263</i>	

Catatan : angka yang tercetak miring: industri besar, yang tercetak tebal: total IBS, *: tidak dipublikasikan
 Note: number in italic denote large industry, number in bold denote total large and medium industry, *: not publication

Tabel 8 Nilai Output menurut Kode Industri, 2014

Kode Industri <i>Industrial Code</i>	Nilai Output - Value of		
	Barang yang Dihasilkan <i>Goods Produced</i>	Listrik yang Dijual <i>Electricity Sold</i>	Jasa Industri yang Diterima dari Pihak Lain <i>Industrial Services received from Other Parties</i>
(1)	(2)	(3)	(4)
22293	7 791 398 159 <i>4 873 028 746</i>	60 690 <i>60 690</i>	622 002 282 <i>447 116 948</i>
22299	15 057 549 230 <i>9 087 346 535</i>	509 062 <i>14 795</i>	428 079 281 <i>159 936 427</i>
222	92 187 153 220 <i>73 030 275 876</i>	740 888 <i>75 485</i>	3 983 091 591 <i>3 156 507 924</i>
22	270 509 580 493 <i>244 321 744 748</i>	742 688 <i>77 285</i>	8 376 917 778 <i>7 311 213 910</i>
23111	1 517 953 403 <i>1 474 302 124</i>		
23112	887 966 736 <i>826 374 838</i>		
23119	77 982 943 *	*	1 486 279 *
23121	1 654 248 482 <i>1 492 471 294</i>		16 523 328
23122	399 293 582 *	*	37 944 990 *
23123	245 495 785 <i>239 908 245</i>		4 686 652 <i>4 686 652</i>
23129	1 205 888 886 <i>988 163 547</i>		189 516 763 <i>183 592 301</i>
231	5 988 829 817 <i>5 368 353 773</i>		250 158 012 <i>226 223 943</i>
23911	650 837 850 <i>227 534 316</i>		17 245 908 <i>11 249 234</i>
23919	* *	* *	* *
23921	549 114 854 <i>276 659 401</i>		881 382
23922	1 727 606 426 <i>1 156 048 262</i>		1 153 990 <i>515 400</i>
23923	8 469 361 820 <i>8 397 529 381</i>		

Catatan : angka yang tercetak miring: industri besar, yang tercetak tebal: total IBS, *: tidak dipublikasikan
 Note: number in italic denote large industry, number in bold denote total large and medium industry, *: not publication

Table 8 The Output Value by Industrial Code, 2014

Nilai - Value (000 Rp)

<i>Gross Output</i>			Kode Industri
Selisih Nilai Stok	Penerimaan Lain dari	Jumlah	Industri
Barang Setengah Jadi	Jasa Non Industri	<i>Total</i>	<i>Industrial Code</i>
<i>The Difference in Value of the Stock of Intermediate Goods</i>	<i>Other revenues from Non Industrial Services</i>		
(5)	(6)	(7)	(1)
45 244 582	421 554 451	8 880 260 164	22293
<i>16 310 783</i>	<i>396 924 598</i>	<i>5 733 441 765</i>	
109 037 101	160 533 099	15 755 707 773	22299
<i>59 990 010</i>	<i>114 105 404</i>	<i>9 421 393 171</i>	
4 128 790 490	1 829 450 270	102 129 226 459	222
<i>3 896 553 351</i>	<i>1 595 939 540</i>	<i>81 679 352 176</i>	
4 520 617 374	29 793 999 165	313 201 857 498	22
<i>4 095 712 812</i>	<i>28 176 250 270</i>	<i>283 904 999 025</i>	
9 428 873	3 960 233	1 531 342 509	23111
<i>8 915 151</i>	<i>3 527 852</i>	<i>1 486 745 127</i>	
- 12 458	64 946	888 019 224	23112
- <i>22 291</i>	<i>60 505</i>	<i>826 413 052</i>	
2 604	155 323 580	234 795 406	23119
*	*	*	
20 795 387	9 493 577	1 701 060 774	23121
<i>6 487 149</i>	<i>192 295</i>	<i>1 499 150 738</i>	
19 967 217		457 205 789	23122
*	*	*	
8 214 978	401 695	258 799 110	23123
<i>8 214 978</i>	<i>401 695</i>	<i>253 211 570</i>	
1 693 668	2 232 841	1 399 332 158	23129
<i>241 265</i>	<i>1 325 587</i>	<i>1 173 322 700</i>	
60 090 269	171 476 872	6 470 554 970	231
<i>25 334 492</i>	<i>5 507 934</i>	<i>5 625 420 142</i>	
7 812 600	4 966 034	680 862 392	23911
- <i>203 093</i>	<i>3 107 439</i>	<i>241 687 896</i>	
*	*	*	23919
*	*	*	
81 191 936	732 911	631 921 083	23921
<i>78 526 806</i>	<i>54 930</i>	<i>355 241 137</i>	
6 774 519	7 212 467	1 742 747 402	23922
<i>1 889 824</i>	<i>2 387 775</i>	<i>1 160 841 261</i>	
10 550 317	8 730 549	8 488 642 686	23923
<i>6 185 476</i>	<i>7 675 887</i>	<i>8 411 390 744</i>	

Catatan : angka yang tercetak miring: industri besar, yang tercetak tebal: total IBS, *: tidak dipublikasikan

Note: number in italic denote large industry, number in bold denote total large and medium industry, *: not publication

Tabel 8 Nilai Output menurut Kode Industri, 2014

Kode Industri <i>Industrial Code</i>	Nilai Output - Value of		
	Barang yang Dihasilkan <i>Goods Produced</i>	Listrik yang Dijual <i>Electricity Sold</i>	Jasa Industri yang Diterima dari Pihak Lain <i>Industrial Services received from Other Parties</i>
(1)	(2)	(3)	(4)
23929	10 513 210 718 <i>9 840 035 327</i>		1 606 183 387 <i>1 353 252 661</i>
23931	3 470 436 389 <i>3 365 036 388</i>		532 514 956 <i>521 870 850</i>
23932	213 215 204 <i>165 817 771</i>		92 420 370 <i>91 067 534</i>
23939	420 090 412 <i>412 884 837</i>		847 492
23941	58 044 212 937 <i>57 444 450 255</i>	16 304 620 <i>16 304 620</i>	2 055 378 784 <i>2 027 253 931</i>
23942	633 458 684 <i>349 951 970</i>	330	11 160 709 <i>4 117 280</i>
23943	3 681 549 866 <i>3 350 551 159</i>		181 200
23951	771 307 518 *	*	645 813 *
23952	110 944 830 <i>71 212 351</i>		87 410
23953	8 290 471 400 <i>6 552 973 624</i>	36 933	206 855 901 <i>165 223 080</i>
23954	49 209 326		29 806 749
23955	2 154 033 089 <i>2 115 805 885</i>		86 748 238 <i>86 748 238</i>
23957	4 920 812 932 <i>3 571 856 553</i>	224 198 <i>5 961</i>	430 156 310 <i>357 504 365</i>
23959	594 538 498 <i>570 617 460</i>		
23961	73 119 445 <i>51 952 797</i>		2 456 100 <i>2 447 600</i>
23962	1 202 910 802 <i>779 352 863</i>		20 389 231 <i>19 989 231</i>
23963	726 129 551 <i>396 368 494</i>		3 662 219
23969	302 534 316 <i>100 049 691</i>		12 177 367 <i>11 890 916</i>

Catatan : angka yang tercetak miring: industri besar, yang tercetak tebal: total IBS, *: tidak dipublikasikan
 Note: number in italic denote large industry, number in bold denote total large and medium industry, *: not publication

Table 8 The Output Value by Industrial Code, 2014

Nilai - Value (000 Rp)

<i>Gross Output</i>			Kode Industri
Selisih Nilai Stok Barang Setengah Jadi	Penerimaan Lain dari Jasa Non Industri	Jumlah Total	<i>Industrial Code</i>
<i>The Difference in Value of the Stock of Intermediate Goods</i>	<i>Other revenues from Non Industrial Services</i>		
(5)	(6)	(7)	(1)
105 981 267	6 494 329	12 231 869 701	23929
<i>99 814 043</i>	<i>5 833 101</i>	<i>11 298 935 132</i>	
52 081 765	629 549 781	4 684 582 891	23931
<i>39 030 913</i>	<i>627 409 729</i>	<i>4 553 347 880</i>	
518 039	1 713 415	307 867 028	23932
<i>- 548 790</i>	<i>121 738</i>	<i>256 458 253</i>	
- 90 895		420 847 009	23939
<i>- 107 292</i>		<i>412 777 545</i>	
345 630 036	167 652 528	60 629 178 905	23941
<i>340 765 688</i>	<i>166 692 299</i>	<i>59 995 466 793</i>	
10 221 421	8 840 894	663 682 038	23942
<i>5 500 924</i>		<i>359 570 174</i>	
13 822 332	28 012 457	3 723 565 855	23943
<i>13 822 332</i>	<i>24 723 121</i>	<i>3 389 096 612</i>	
- 1 666 329	5 944 188	776 231 190	23951
<i>*</i>	<i>*</i>	<i>*</i>	
18 253 845	17 056	129 303 141	23952
<i>17 755 488</i>		<i>88 967 839</i>	
150 918 726	49 647 588	8 697 930 548	23953
<i>84 670 839</i>	<i>31 467 744</i>	<i>6 834 335 287</i>	
	262 940	79 279 015	23954
21 670 910	7 942 400	2 270 394 637	23955
<i>21 670 910</i>	<i>7 942 400</i>	<i>2 232 167 433</i>	
4 226 295	2 369 418	5 357 789 153	23957
<i>- 8 473</i>	<i>1 742 978</i>	<i>3 931 101 384</i>	
56 215 703	1 758 214	652 512 415	23959
<i>56 190 624</i>		<i>626 808 084</i>	
9 142 911	461 623	85 180 079	23961
<i>8 327 361</i>	<i>290 470</i>	<i>63 018 228</i>	
37 858 498	98 093 834	1 359 252 365	23962
<i>32 411 686</i>	<i>7 449 141</i>	<i>839 202 921</i>	
11 812 086	2 322 141	743 925 997	23963
		<i>396 368 494</i>	
13 295 117	2 922 439	330 929 239	23969
<i>6 364 656</i>	<i>44 584</i>	<i>118 349 847</i>	

Catatan : angka yang tercetak miring: industri besar, yang tercetak tebal: total IBS, *: tidak dipublikasikan

Note: number in italic denote large industry, number in bold denote total large and medium industry, *: not publication

Tabel 8 Nilai Output menurut Kode Industri, 2014

Kode Industri <i>Industrial Code</i>	Nilai Output - Value of		
	Barang yang Dihasilkan <i>Goods Produced</i>	Listrik yang Dijual <i>Electricity Sold</i>	Jasa Industri yang Diterima dari Pihak Lain <i>Industrial Services received from Other Parties</i>
(1)	(2)	(3)	(4)
23990	1 067 114 564 <i>578 132 342</i>		61 681 173 <i>2 721 587</i>
239	108 658 959 784 <i>99 929 745 293</i>	16 566 081 <i>16 310 581</i>	5 173 520 438 <i>4 656 737 656</i>
23	114 647 789 601 <i>105 298 099 066</i>	16 566 081 <i>16 310 581</i>	5 423 678 450 <i>4 882 961 599</i>
24101	47 622 269 074 <i>45 629 491 965</i>		512 454 510 <i>479 387 406</i>
24102	12 263 158 435 <i>11 018 461 134</i>		681 114 983 <i>252 252 348</i>
24103	19 254 825 155 <i>16 825 236 092</i>		2 387 032 393 <i>2 328 696 216</i>
241	79 140 252 664 <i>73 473 189 191</i>		3 580 601 886 <i>3 060 335 970</i>
24201	2 466 402 733 <i>2 238 599 982</i>		6 126 953 <i>1 789 696</i>
24202	23 650 900 871 <i>15 889 593 257</i>	113 316 314 <i>107 640 299</i>	228 028 117 <i>90 449 901</i>
24203	27 339 571 618 <i>14 406 458 080</i>		4 540 480 562 <i>3 484 926 597</i>
24204	3 862 248 680 <i>3 815 461 255</i>		6 500
24205	123 284 130 <i>*</i>		19 323 172 <i>*</i>
242	57 442 408 032 <i>36 400 636 474</i>	113 316 314 <i>107 640 299</i>	4 793 965 304 <i>3 593 888 194</i>
24310	2 691 244 844 <i>2 499 459 242</i>		107 665 373 <i>103 750 464</i>
24320	17 294 435 734 <i>16 692 246 411</i>		211 983 112 <i>195 154 022</i>
243	19 985 680 578 <i>19 191 705 653</i>		319 648 485 <i>298 904 486</i>
24	156 568 341 274 <i>129 065 531 318</i>	113 316 314 <i>107 640 299</i>	8 694 215 675 <i>6 953 128 650</i>

Catatan : angka yang tercetak miring: industri besar, yang tercetak tebal: total IBS, *: tidak dipublikasikan
 Note: number in italic denote large industry, number in bold denote total large and medium industry, *: not publication

Table 8 The Output Value by Industrial Code, 2014

Nilai - Value (000 Rp)

<i>Gross Output</i>			Kode Industri
Selisih Nilai Stok	Penerimaan Lain dari	Jumlah	Industri
Barang Setengah Jadi	Jasa Non Industri	<i>Total</i>	<i>Industrial Code</i>
<i>The Difference in Value of the Stock of Intermediate Goods</i>	<i>Other revenues from Non Industrial Services</i>		
(5)	(6)	(7)	(1)
23 111 722	25 870 122	1 177 777 581	23990
<i>9 797 049</i>	<i>1 200 000</i>	<i>591 850 978</i>	
979 843 625	1 061 762 570	115 890 652 498	239
<i>821 865 680</i>	<i>888 388 578</i>	<i>106 313 047 788</i>	
1 039 933 894	1 233 239 442	122 361 207 468	23
<i>847 200 172</i>	<i>893 896 512</i>	<i>111 938 467 930</i>	
- 147 235 160	321 899 477	48 309 387 901	24101
<i>- 149 957 353</i>	<i>274 985 340</i>	<i>46 233 907 358</i>	
383 817 459	145 488 846	13 473 579 723	24102
<i>384 253 086</i>	<i>143 816 213</i>	<i>11 798 782 781</i>	
120 839 830	277 183 962	22 039 881 340	24103
<i>75 550 726</i>	<i>227 742 744</i>	<i>19 457 225 778</i>	
357 422 129	744 572 285	83 822 848 964	241
<i>309 846 459</i>	<i>646 544 297</i>	<i>77 489 915 917</i>	
34 938 576	4 848 716	2 512 316 978	24201
<i>1 381 378</i>	<i>4 636 419</i>	<i>2 246 407 475</i>	
119 587 036	142 495 891	24 254 328 229	24202
<i>59 109 028</i>	<i>110 658 496</i>	<i>16 257 450 981</i>	
270 109 851	174 562 073	32 324 724 104	24203
<i>156 913 121</i>	<i>128 747 037</i>	<i>18 177 044 835</i>	
74 777 003	526 415 722	4 463 447 905	24204
<i>74 777 003</i>	<i>526 415 722</i>	<i>4 416 653 980</i>	
4 921 997	560 997 569	708 526 868	24205
*	*	*	
504 334 463	1 409 319 971	64 263 344 084	242
<i>292 313 441</i>	<i>770 457 674</i>	<i>41 164 936 082</i>	
804 327 724	188 046 662	3 791 284 603	24310
<i>- 1 472 129</i>	<i>2 316 435</i>	<i>2 604 054 012</i>	
19 113 951	27 352 298	17 552 885 095	24320
<i>11 240 579</i>	<i>15 600 304</i>	<i>16 914 241 316</i>	
823 441 675	215 398 960	21 344 169 698	243
<i>9 768 450</i>	<i>17 916 739</i>	<i>19 518 295 328</i>	
1 685 198 267	2 369 291 216	169 430 362 746	24
<i>611 928 350</i>	<i>1 434 918 710</i>	<i>138 173 147 327</i>	

Catatan : angka yang tercetak miring: industri besar, yang tercetak tebal: total IBS, *: tidak dipublikasikan

Note: number in italic denote large industry, number in bold denote total large and medium industry, *: not publication

Tabel 8 Nilai Output menurut Kode Industri, 2014

Kode Industri <i>Industrial Code</i>	Nilai Output - Value of		
	Barang yang Dihasilkan <i>Goods Produced</i>	Listrik yang Dijual <i>Electricity Sold</i>	Jasa Industri yang Diterima dari Pihak Lain <i>Industrial Services received from Other Parties</i>
(1)	(2)	(3)	(4)
25111	4 763 027 830 <i>3 598 322 027</i>		461 015 723 <i>260 928 085</i>
25112	11 487 540 916 <i>9 813 615 699</i>		273 912 387 <i>186 855 545</i>
25113	8 330 989 719 <i>6 986 944 691</i>		2 211 019 466 <i>1 726 496 554</i>
25119	1 001 611 445 <i>789 875 509</i>	530 294	102 645 697 <i>4 107 631</i>
25120	2 561 232 211 <i>2 024 677 284</i>		662 393 256 <i>596 689 421</i>
25130	36 134 245 *		
251	28 180 536 366 <i>23 225 461 520</i>	530 294	3 710 986 529 <i>2 775 077 236</i>
25200	245 645 185 *	*	16 777 002 *
252	245 645 185 *	*	16 777 002 *
25910	3 592 615 498 <i>2 358 048 623</i>		2 236 496 739 <i>1 932 854 043</i>
25920	2 329 683 392 <i>1 723 588 280</i>		1 118 277 499 <i>720 171 260</i>
25931	88 493 225 <i>62 721 687</i>		20 943 917
25932	101 066 516 *	*	2 341 014 *
25933	723 052 161 <i>638 696 325</i>		52 488 459 <i>50 084 954</i>
25934	5 134 457 171 <i>4 427 165 801</i>		523 489 467 <i>40 846 316</i>
25940	11 292 334 980 <i>10 892 998 186</i>		234 159 113 <i>208 192 678</i>
25951	18 082 589 357 <i>13 214 930 585</i>		2 303 214 457 <i>870 065 916</i>

Catatan : angka yang tercetak miring: industri besar, yang tercetak tebal: total IBS, *: tidak dipublikasikan
 Note: number in italic denote large industry, number in bold denote total large and medium industry, *: not publication

Table 8 The Output Value by Industrial Code, 2014

Nilai - Value (000 Rp)

<i>Gross Output</i>			Kode Industri
Selisih Nilai Stok Barang Setengah Jadi	Penerimaan Lain dari Jasa Non Industri	Jumlah Total	<i>Industrial Code</i>
<i>The Difference in Value of the Stock of Intermediate Goods</i>	<i>Other revenues from Non Industrial Services</i>		
(5)	(6)	(7)	(1)
204 076 170	203 119 760	5 631 239 483	25111
<i>169 207 153</i>	<i>179 155 014</i>	<i>4 207 612 279</i>	
72 399 010	78 973 250	11 912 825 563	25112
<i>- 4 139 372</i>	<i>54 271 496</i>	<i>10 050 603 368</i>	
36 070 062	150 009 460	10 728 088 707	25113
<i>9 081 877</i>	<i>117 462 446</i>	<i>8 839 985 568</i>	
7 463 276	861 815	1 113 112 527	25119
<i>4 598 190</i>	<i>46 395</i>	<i>798 627 725</i>	
389 895 427	280 591 941	3 894 112 835	25120
<i>366 015 649</i>	<i>274 924 011</i>	<i>3 262 306 365</i>	
627 506	55 000	36 816 751	25130
*	*	*	
710 531 451	713 611 226	33 316 195 866	251
<i>544 763 497</i>	<i>625 859 362</i>	<i>27 171 161 615</i>	
35 521 452	20 504 531	318 448 170	25200
*	*	*	
35 521 452	20 504 531	318 448 170	252
*	*	*	
- 14 365 539	112 076 021	5 926 822 719	25910
<i>3 226 005</i>	<i>94 776 733</i>	<i>4 388 905 404</i>	
155 034 111	71 351 985	3 674 346 987	25920
<i>155 926 495</i>	<i>51 135 723</i>	<i>2 650 821 758</i>	
- 1 194 305	15 015 000	123 257 837	25931
<i>- 1 256 945</i>		<i>61 464 742</i>	
202 137 862	2 164 041	307 709 433	25932
*	*	*	
96 612 758	10 328 777	882 482 155	25933
<i>97 568 190</i>	<i>10 045 038</i>	<i>796 394 507</i>	
34 186 024	4 111 690	5 696 244 352	25934
<i>19 639 089</i>	<i>1 722 350</i>	<i>4 489 373 556</i>	
257 404 004	240 904 501	12 024 802 598	25940
<i>223 375 881</i>	<i>129 534 793</i>	<i>11 454 101 538</i>	
105 309 655	74 733 385	20 565 846 854	25951
<i>85 989 636</i>	<i>42 296 541</i>	<i>14 213 282 678</i>	

Catatan : angka yang tercetak miring: industri besar, yang tercetak tebal: total IBS, *: tidak dipublikasikan

Note: number in italic denote large industry, number in bold denote total large and medium industry, *: not publication

Tabel 8 Nilai Output menurut Kode Industri, 2014

Kode Industri <i>Industrial Code</i>	Nilai Output - Value of		
	Barang yang Dihasilkan <i>Goods Produced</i>	Listrik yang Dijual <i>Electricity Sold</i>	Jasa Industri yang Diterima dari Pihak Lain <i>Industrial Services received from Other Parties</i>
(1)	(2)	(3)	(4)
25952	5 955 978 988 <i>5 312 148 130</i>		268 679 992 <i>203 942 757</i>
25991	295 028 256 <i>243 995 945</i>		171 534 727 <i>169 264 099</i>
25992	4 248 874 986 <i>3 894 291 228</i>		708 029 515 <i>688 811 244</i>
25993	1 705 102 663 <i>1 627 984 416</i>		5 776 943 <i>4 816 297</i>
25994	155 481 137 *		*
25995	121 152 716 <i>96 326 994</i>		1 231 414
25999	3 007 946 371 <i>2 564 649 730</i>		70 760 793 <i>50 039 188</i>
259	56 833 857 417 <i>47 164 517 930</i>		7 717 424 049 <i>4 939 088 752</i>
25	85 260 038 968 <i>70 626 232 735</i>	530 294	11 445 187 580 <i>7 730 942 990</i>
26110	28 002 136 274 <i>26 144 088 663</i>		5 756 053 531 <i>5 697 115 942</i>
26120	9 300 927 673 <i>7 863 510 963</i>		3 082 989 912 <i>2 665 773 892</i>
261	37 303 063 947 <i>34 007 599 626</i>		8 839 043 443 <i>8 362 889 834</i>
26210	598 489 886 <i>424 053 234</i>		1 842 784 150 <i>1 842 784 150</i>
26220	195 734 851 *	*	922 303 *
262	794 224 737 <i>582 561 171</i>		1 843 706 453 <i>1 842 784 150</i>
26310	1 414 790 744 <i>1 180 738 350</i>		117 284 487 <i>50 694 355</i>
26320	*	*	*
26390	105 935 139 <i>93 095 453</i>		18 589 602 <i>16 583 386</i>

Catatan : angka yang tercetak miring: industri besar, yang tercetak tebal: total IBS, *: tidak dipublikasikan
 Note: number in italic denote large industry, number in bold denote total large and medium industry, *: not publication

Table 8 The Output Value by Industrial Code, 2014

Nilai - Value (000 Rp)

<i>Gross Output</i>			Kode Industri
Selisih Nilai Stok Barang Setengah Jadi	Penerimaan Lain dari Jasa Non Industri	Jumlah Total	<i>Industrial Code</i>
<i>The Difference in Value of the Stock of Intermediate Goods</i>	<i>Other revenues from Non Industrial Services</i>		
(5)	(6)	(7)	(1)
93 069 180	67 399 093	6 385 127 253	25952
<i>84 434 981</i>	<i>47 370 173</i>	<i>5 647 896 041</i>	
16 164 021	1 520 503	484 247 507	25991
<i>15 584 437</i>	<i>1 221 175</i>	<i>430 065 656</i>	
58 971 582	60 575 603	5 076 451 686	25992
<i>55 786 108</i>	<i>44 017 109</i>	<i>4 682 905 689</i>	
22 750 610	4 537 420	1 738 167 636	25993
<i>20 692 793</i>	<i>4 205 539</i>	<i>1 657 699 045</i>	
- 278 634		155 202 503	25994
*	*	*	
398 533	427 105	123 209 768	25995
- <i>408 402</i>	<i>229 956</i>	<i>96 148 548</i>	
25 942 457	10 005 110	3 114 654 731	25999
<i>12 482 340</i>		<i>2 627 171 258</i>	
1 052 142 319	675 150 234	66 278 574 019	259
<i>773 040 608</i>	<i>426 555 130</i>	<i>53 303 202 420</i>	
1 798 195 222	1 409 265 991	99 913 218 055	25
<i>1 353 227 557</i>	<i>1 072 899 023</i>	<i>80 783 302 305</i>	
2 400 709 927	1 071 394 320	37 230 294 052	26110
<i>2 389 016 889</i>	<i>991 247 307</i>	<i>35 221 468 801</i>	
335 083 330	381 503 277	13 100 504 192	26120
<i>334 253 280</i>	<i>315 419 054</i>	<i>11 178 957 189</i>	
2 735 793 257	1 452 897 597	50 330 798 244	261
<i>2 723 270 169</i>	<i>1 306 666 361</i>	<i>46 400 425 990</i>	
- 163 601 268	370 439 513	2 648 112 281	26210
- <i>163 601 268</i>	<i>370 439 513</i>	<i>2 473 675 629</i>	
1 182 572	11 572	197 851 298	26220
*	*	*	
- 162 418 696	370 451 085	2 845 963 579	262
- <i>161 904 114</i>	<i>370 439 513</i>	<i>2 633 880 720</i>	
- 4 739 940	113 107 848	1 640 443 139	26310
- <i>5 184 119</i>	<i>113 107 848</i>	<i>1 339 356 434</i>	
*	*	*	26320
4 222 260	388 483	129 135 484	26390
<i>1 878 926</i>		<i>111 557 765</i>	

Catatan : angka yang tercetak miring: industri besar, yang tercetak tebal: total IBS, *: tidak dipublikasikan
 Note: number in italic denote large industry, number in bold denote total large and medium industry, *: not publication

Tabel 8 Nilai Output menurut Kode Industri, 2014

Kode Industri <i>Industrial Code</i>	Nilai Output - <i>Value of</i>		
	Barang yang Dihasilkan <i>Goods Produced</i>	Listrik yang Dijual <i>Electricity Sold</i>	Jasa Industri yang Diterima dari Pihak Lain <i>Industrial Services received from Other Parties</i>
(1)	(2)	(3)	(4)
263	1 522 338 383 <i>1 273 833 803</i>		135 874 089 <i>67 277 741</i>
26410	26 627 792 276 <i>26 197 341 833</i>		3 069 275 943 <i>2 846 201 727</i>
26420	140 189 122		
26490	3 108 656 121 <i>2 826 857 974</i>		356 498 771 <i>356 492 224</i>
264	29 876 637 519 <i>29 024 199 807</i>		3 425 774 714 <i>3 202 693 951</i>
26511	165 567 773 <i>157 425 826</i>		5 611 703 <i>5 611 703</i>
26512	750 130 509 <i>733 633 513</i>		5 603 802 <i>5 603 802</i>
26513	*	*	*
	*	*	*
26520	92 103 712 <i>*</i>		1 384 789 <i>*</i>
265	1 457 815 106 <i>1 353 453 169</i>		12 600 294 <i>11 215 505</i>
26601	178 214 937 <i>*</i>		* <i>*</i>
26602	284 214 044 <i>269 999 159</i>		85 290 213 <i>17 374 261</i>
266	462 428 981 <i>444 173 222</i>		85 290 213 <i>17 374 261</i>
26710	*	*	*
	*	*	*
26791	*	*	*
	*	*	*
26792	*	*	*
	*	*	*
267	3 191 185 937 <i>3 186 110 248</i>		1 629 748 722 <i>1 629 748 722</i>
26800	982 327 537 <i>736 955 052</i>		2 003 591

Catatan : angka yang tercetak miring: industri besar, yang tercetak tebal: total IBS, *: tidak dipublikasikan
 Note: number in italic denote large industry, number in bold denote total large and medium industry, *: not publication

Table 8 The Output Value by Industrial Code, 2014

Nilai - Value (000 Rp)

<i>Gross Output</i>			Kode Industri
Selisih Nilai Stok	Penerimaan Lain dari	Jumlah	Industri
Barang Setengah Jadi	Jasa Non Industri	<i>Total</i>	<i>Industrial Code</i>
<i>The Difference in Value of the Stock of Intermediate Goods</i>	<i>Other revenues from Non Industrial Services</i>		
(5)	(6)	(7)	(1)
- 517 680	113 496 331	1 771 191 123	263
- 3 305 193	<i>113 107 848</i>	<i>1 450 914 199</i>	
- 49 090 436	146 239 421	29 794 217 204	26410
- 53 462 740	<i>140 815 585</i>	<i>29 130 896 405</i>	
172 615		140 361 737	26420
2 863 393	125 941 288	3 593 959 573	26490
<i>1 645 959</i>	<i>124 220 339</i>	<i>3 309 216 496</i>	
- 46 054 428	272 180 709	33 528 538 514	264
- 51 816 781	<i>265 035 924</i>	<i>32 440 112 901</i>	
1 013 440	6 926 836	179 119 752	26511
<i>960 240</i>	<i>6 730 336</i>	<i>170 728 105</i>	
1 522 775		757 257 086	26512
<i>601 120</i>		<i>739 838 435</i>	
*	*	*	26513
*	*	*	
2 006 555	6 054 149	101 549 205	26520
*	*	*	
61 454 696	417 192 152	1 949 062 248	265
<i>58 473 286</i>	<i>410 941 503</i>	<i>1 834 083 463</i>	
1 446 902		179 661 839	26601
*	*	*	
1 115 303	26 097 780	396 717 340	26602
<i>815 787</i>	<i>25 495 042</i>	<i>313 684 249</i>	
2 562 205	26 097 780	576 379 179	266
<i>2 262 415</i>	<i>25 495 042</i>	<i>489 304 940</i>	
*	*	*	26710
*	*	*	
*	*	*	26791
*	*	*	
*	*	*	26792
*	*	*	
42 688 559	118 902 444	4 982 525 662	267
<i>36 544 972</i>	<i>118 902 444</i>	<i>4 971 306 386</i>	
3 725 947	948 642	989 005 717	26800
<i>3 030 686</i>		<i>739 985 738</i>	

Catatan : angka yang tercetak miring: industri besar, yang tercetak tebal: total IBS, *: tidak dipublikasikan
 Note: number in italic denote large industry, number in bold denote total large and medium industry, *: not publication

Tabel 8 Nilai Output menurut Kode Industri, 2014

Kode Industri <i>Industrial Code</i>	Nilai Output - Value of		
	Barang yang Dihasilkan <i>Goods Produced</i>	Listrik yang Dijual <i>Electricity Sold</i>	Jasa Industri yang Diterima dari Pihak Lain <i>Industrial Services received from Other Parties</i>
(1)	(2)	(3)	(4)
268	982 327 537 <i>736 955 052</i>		2 003 591
26	75 590 022 147 <i>70 608 886 098</i>		15 974 041 519 <i>15 133 984 164</i>
27111	*	*	*
	*	*	*
27112	818 835 923 <i>694 183 837</i>		45 204 402
27113	5 732 767 232 <i>5 079 500 792</i>	1 008 347 922 <i>1 008 347 922</i>	1 100 067 378 <i>1 045 529 952</i>
27120	6 395 578 868 <i>5 702 577 128</i>		1 044 305 854 <i>881 677 794</i>
271	13 757 502 890 <i>12 286 582 624</i>	1 008 347 922 <i>1 008 347 922</i>	2 189 577 634 <i>1 927 207 746</i>
27201	17 598 502 303 <i>17 515 909 119</i>		42 713 759 <i>40 135 053</i>
27202	46 877 098 215 <i>44 607 908 947</i>		8 466 522 304 <i>8 443 045 879</i>
272	64 475 600 518 <i>62 123 818 066</i>		8 509 236 063 <i>8 483 180 932</i>
27310	14 092 112 646 <i>11 739 798 176</i>		1 310 920 015 <i>943 399 813</i>
27320	10 099 015 143 <i>9 633 733 557</i>		549 182 677 <i>491 513 402</i>
27330	10 943 256 758 <i>10 817 252 994</i>		232 236 330 <i>136 744 153</i>
273	35 134 384 547 <i>32 190 784 727</i>		2 092 339 022 <i>1 571 657 368</i>
27401	2 785 083 333 <i>2 676 606 428</i>		363 794 638 <i>326 048 765</i>
27402	211 311 377 <i>*</i>		200 000 <i>*</i>
27403	7 658 512 843 <i>7 629 831 466</i>		12 555 908 453 <i>12 540 984 364</i>

Catatan : angka yang tercetak miring: industri besar, yang tercetak tebal: total IBS, *: tidak dipublikasikan
 Note: number in italic denote large industry, number in bold denote total large and medium industry, *: not publication

Table 8 The Output Value by Industrial Code, 2014

			Nilai - Value (000 Rp)
<i>Gross Output</i>			
Selisih Nilai Stok Barang Setengah Jadi <i>The Difference in Value of the Stock of Intermediate Goods</i>	Penerimaan Lain dari Jasa Non Industri <i>Other revenues from Non Industrial Services</i>	Jumlah <i>Total</i>	Kode Industri <i>Industrial Code</i>
(5)	(6)	(7)	(1)
3 725 947	948 642	989 005 717	268
<i>3 030 686</i>		<i>739 985 738</i>	
2 637 233 860	2 772 166 740	96 973 464 266	26
<i>2 606 555 440</i>	<i>2 610 588 635</i>	<i>90 960 014 337</i>	
*	*	*	27111
*	*	*	
34 783 511	3 384 695	902 208 531	27112
<i>29 732 639</i>	<i>247 152</i>	<i>724 163 628</i>	
884 978 097	24 983 208	8 751 143 837	27113
<i>880 674 049</i>	<i>23 779 363</i>	<i>8 037 832 078</i>	
195 693 978	39 726 441	7 675 305 141	27120
<i>175 255 483</i>	<i>37 417 736</i>	<i>6 796 928 141</i>	
1 115 455 586	68 645 410	18 139 529 442	271
<i>1 085 662 171</i>	<i>61 995 317</i>	<i>16 369 795 780</i>	
17 214 678	46 732 812	17 705 163 552	27201
<i>17 337 966</i>	<i>46 732 028</i>	<i>17 620 114 166</i>	
148 849 934	2 213 130 257	57 705 600 710	27202
<i>149 020 943</i>	<i>2 213 027 679</i>	<i>55 413 003 448</i>	
166 064 612	2 259 863 069	75 410 764 262	272
<i>166 358 909</i>	<i>2 259 759 707</i>	<i>73 033 117 614</i>	
177 268 864	782 946 576	16 363 248 101	27310
<i>89 713 518</i>	<i>108 062 974</i>	<i>12 880 974 481</i>	
162 201 708	2 218 951 771	13 029 351 299	27320
<i>133 723 893</i>	<i>2 205 878 016</i>	<i>12 464 848 868</i>	
3 290 079	3 554 977	11 182 338 144	27330
<i>2 031 130</i>	<i>2 883 581</i>	<i>10 958 911 858</i>	
342 760 651	3 005 453 324	40 574 937 544	273
<i>225 468 541</i>	<i>2 316 824 571</i>	<i>36 304 735 207</i>	
17 576 006	4 947 367	3 171 401 344	27401
<i>17 561 652</i>	<i>4 836 733</i>	<i>3 025 053 578</i>	
213 662	52 194 712	263 919 751	27402
*	*	*	
409 130 736	10 995 271	20 634 547 303	27403
<i>408 058 833</i>	<i>7 549 422</i>	<i>20 586 424 085</i>	

Catatan : angka yang tercetak miring: industri besar, yang tercetak tebal: total IBS, *: tidak dipublikasikan
 Note: number in italic denote large industry, number in bold denote total large and medium industry, *: not publication

Tabel 8 Nilai Output menurut Kode Industri, 2014

Kode Industri <i>Industrial Code</i>	Nilai Output - Value of		
	Barang yang Dihasilkan <i>Goods Produced</i>	Listrik yang Dijual <i>Electricity Sold</i>	Jasa Industri yang Diterima dari Pihak Lain <i>Industrial Services received from Other Parties</i>
(1)	(2)	(3)	(4)
27409	1 124 263 835 <i>1 074 065 465</i>		
274	11 779 171 388 <i>11 565 576 416</i>		12 919 903 091 <i>12 867 033 129</i>
27510	4 005 960 544 <i>3 928 486 518</i>		245 173 263 <i>234 183 409</i>
27520	3 325 859 832 <i>3 020 426 739</i>		81 059 991 <i>109 692</i>
27530	2 721 574 000 <i>2 436 386 061</i>		58 942 342 <i>58 895 575</i>
275	10 053 394 376 <i>9 385 299 318</i>		385 175 596 <i>293 188 676</i>
27900	10 484 364 394 <i>8 865 345 767</i>		141 995 811 <i>81 717 476</i>
279	10 484 364 394 <i>8 865 345 767</i>		141 995 811 <i>81 717 476</i>
27	145 684 418 113 <i>136 417 406 918</i>	1 008 347 922 <i>1 008 347 922</i>	26 238 227 217 <i>25 223 985 327</i>
28111	144 364 155 <i>116 298 478</i>		8 989 012 <i>8 124 383</i>
28112	689 992 291 *		16 300 818 *
28113	14 867 291 441 <i>13 078 563 252</i>	1 110 102	276 216 994
28120	2 305 104 762 <i>2 141 908 535</i>		80 794 884 <i>48 940 998</i>
28130	3 338 881 872 <i>3 291 108 743</i>		890 322 792 <i>882 240 029</i>
28140	4 031 172 881 <i>3 602 859 032</i>		320 808 172 <i>63 011 648</i>
28151	66 846 932 *		*

Catatan : angka yang tercetak miring: industri besar, yang tercetak tebal: total IBS, *: tidak dipublikasikan
 Note: number in italic denote large industry, number in bold denote total large and medium industry, *: not publication

Table 8 The Output Value by Industrial Code, 2014

Nilai - Value (000 Rp)

<i>Gross Output</i>			Kode Industri
Selisih Nilai Stok Barang Setengah Jadi	Penerimaan Lain dari Jasa Non Industri	Jumlah Total	<i>Industrial Code</i>
<i>The Difference in Value of the Stock of Intermediate Goods</i>	<i>Other revenues from Non Industrial Services</i>		
(5)	(6)	(7)	(1)
2 393 028	13 884 046	1 140 540 909	27409
<i>896 912</i>	<i>13 496 191</i>	<i>1 088 458 568</i>	
429 313 432	82 021 396	25 210 409 307	274
<i>426 310 441</i>	<i>78 077 058</i>	<i>24 936 997 044</i>	
23 399 623	123 402 412	4 397 935 842	27510
<i>22 361 707</i>	<i>122 565 987</i>	<i>4 307 597 621</i>	
48 342 851	2 564 743	3 457 827 417	27520
<i>47 858 696</i>	<i>306 184</i>	<i>3 068 701 311</i>	
8 790 464	418 379 333	3 207 686 139	27530
<i>8 739 674</i>	<i>415 766 309</i>	<i>2 919 787 619</i>	
80 532 938	544 346 488	11 063 449 398	275
<i>78 960 077</i>	<i>538 638 480</i>	<i>10 296 086 551</i>	
74 014 507	96 291 759	10 796 666 471	27900
<i>57 825 187</i>	<i>61 367 824</i>	<i>9 066 256 254</i>	
74 014 507	96 291 759	10 796 666 471	279
<i>57 825 187</i>	<i>61 367 824</i>	<i>9 066 256 254</i>	
2 208 141 726	6 056 621 446	181 195 756 424	27
<i>2 040 585 326</i>	<i>5 316 662 957</i>	<i>170 006 988 450</i>	
82 400	2 133 277	155 568 844	28111
	<i>2 078 154</i>	<i>126 501 015</i>	
4 914 173	1 233 504	712 440 786	28112
*	*	*	
380 819 906	78 910 696	15 604 349 139	28113
<i>375 204 240</i>	<i>66 177 970</i>	<i>13 519 945 462</i>	
116 003 323	11 965 775	2 513 868 744	28120
<i>96 001 081</i>	<i>5 975 855</i>	<i>2 292 826 469</i>	
- 29 075 846	61 799 664	4 261 928 482	28130
<i>- 29 868 519</i>	<i>20 888 562</i>	<i>4 164 368 815</i>	
- 102 609	3 149 146	4 355 027 590	28140
<i>9 562 117</i>	<i>65 924</i>	<i>3 675 498 721</i>	
- 558 298		66 288 634	28151
*	*	*	

Catatan : angka yang tercetak miring: industri besar, yang tercetak tebal: total IBS, *: tidak dipublikasikan

Note: number in italic denote large industry, number in bold denote total large and medium industry, *: not publication

Tabel 8 Nilai Output menurut Kode Industri, 2014

Kode Industri <i>Industrial Code</i>	Nilai Output - Value of		
	Barang yang Dihasilkan <i>Goods Produced</i>	Listrik yang Dijual <i>Electricity Sold</i>	Jasa Industri yang Diterima dari Pihak Lain <i>Industrial Services received from Other Parties</i>
(1)	(2)	(3)	(4)
28152	*	*	*
28160	1 108 347 149 <i>782 806 685</i>		3 064 719 147 <i>3 002 170 973</i>
28171	*	*	*
28172	*	*	*
	*	*	*
28174	*	*	*
28179	19 609 025		18 567 690
28180	*	*	*
28191	438 772 246 <i>334 888 954</i>		15 029 757 <i>4 166 213</i>
28192	188 864 782 <i>*</i>	*	39 163 701 <i>*</i>
28193	1 289 032 436 <i>546 687 256</i>		15 818 511 <i>7 452 711</i>
28199	417 842 011 <i>252 129 364</i>		96 460 806 <i>5 683 585</i>
281	29 064 114 471 <i>24 388 611 019</i>	1 110 102	4 855 572 775 <i>4 060 225 403</i>
28210	950 211 782 <i>833 675 815</i>		14 108 543 <i>13 052 761</i>
28221	9 402 600 450 <i>3 154 982 264</i>		3 205 418 171 <i>2 516 302 867</i>
28222	10 459 592		6 705 006
28223	234 876 085 <i>*</i>	*	182 606 656 <i>*</i>
28224	*	*	*
28230	*	*	*
28240	2 936 285 472 <i>2 379 857 822</i>		265 878 332 <i>202 168 865</i>
28250	104 957 099 <i>*</i>	*	1 048 936 <i>*</i>

Catatan : angka yang tercetak miring: industri besar, yang tercetak tebal: total IBS, *: tidak dipublikasikan
 Note: number in italic denote large industry, number in bold denote total large and medium industry, *: not publication

Table 8 The Output Value by Industrial Code, 2014

Nilai - Value (000 Rp)

<i>Gross Output</i>			Kode Industri
Selisih Nilai Stok Barang Setengah Jadi	Penerimaan Lain dari Jasa Non Industri	Jumlah Total	<i>Industrial Code</i>
<i>The Difference in Value of the Stock of Intermediate Goods</i>	<i>Other revenues from Non Industrial Services</i>		
(5)	(6)	(7)	(1)
*	*	*	28152
49 560 196	1 292 141	4 223 918 633	28160
<i>40 835 939</i>	<i>733 157</i>	<i>3 826 546 754</i>	
*	*	*	28171
*	*	*	28172
*	*	*	
*	*	*	28174
66 759	156 712	38 400 186	28179
*	*	*	28180
87 176 933	2 879 777	543 858 713	28191
<i>61 278 610</i>	<i>114 896</i>	<i>400 448 673</i>	
20 690		228 049 173	28192
*	*	*	
- 739 298	50 256 117	1 354 367 766	28193
<i>2 601 236</i>	<i>26 396 431</i>	<i>583 137 634</i>	
4 877 598	8 235 993	527 416 408	28199
<i>2 081 390</i>	<i>380 430</i>	<i>260 274 769</i>	
650 419 833	222 639 519	34 793 856 700	281
<i>592 456 096</i>	<i>123 403 544</i>	<i>29 164 696 062</i>	
- 12 943 862	14 310 243	965 686 706	28210
- <i>12 848 691</i>	<i>13 457 591</i>	<i>847 337 476</i>	
- 53 976 337	109 373 569	12 663 415 853	28221
<i>10 094 292</i>	<i>17 874 137</i>	<i>5 699 253 560</i>	
1 339 975	66 711	18 571 284	28222
- 56 553	158 752 790	576 178 978	28223
*	*	*	
*	*	*	28224
*	*	*	28230
34 457 776	3 918 573	3 240 540 153	28240
<i>3 002 327</i>	<i>98 763</i>	<i>2 585 127 777</i>	
2 622 610	266 825	108 895 470	28250
*	*	*	

Catatan : angka yang tercetak miring: industri besar, yang tercetak tebal: total IBS, *: tidak dipublikasikan

Note: number in italic denote large industry, number in bold denote total large and medium industry, *: not publication

Tabel 8 Nilai Output menurut Kode Industri, 2014

Kode Industri <i>Industrial Code</i>	Nilai Output - Value of		
	Barang yang Dihasilkan <i>Goods Produced</i>	Listrik yang Dijual <i>Electricity Sold</i>	Jasa Industri yang Diterima dari Pihak Lain <i>Industrial Services received from Other Parties</i>
(1)	(2)	(3)	(4)
28262	13 586 268		1 975 518
28263	24 203 031		29 774 466
	*	*	*
28264	1 754 621		1 336 845
28291	3 086 427 810		1 211 270
	<i>3 062 394 132</i>		<i>1 211 270</i>
28292	123 845 009		1 386 102 575
	<i>123 845 009</i>		<i>1 386 102 575</i>
28299	3 395 447 758		59 406 258
	<i>2 375 917 168</i>		<i>31 466 843</i>
282	20 386 193 785		5 156 497 261
	<i>12 148 068 851</i>		<i>4 221 482 799</i>
28	49 450 308 256	1 110 102	10 012 070 036
	<i>36 536 679 870</i>		<i>8 281 708 202</i>
29100	54 055 323 998		4 583 037 430
	<i>53 639 494 498</i>		<i>4 576 723 945</i>
291	54 055 323 998		4 583 037 430
	<i>53 639 494 498</i>		<i>4 576 723 945</i>
29200	3 346 057 546		361 768 668
	<i>2 939 913 951</i>		<i>283 563 096</i>
292	3 346 057 546		361 768 668
	<i>2 939 913 951</i>		<i>283 563 096</i>
29300	133 334 442 859	397 037	5 443 504 535
	<i>117 353 949 224</i>	<i>114 074</i>	<i>4 588 954 760</i>
293	133 334 442 859	397 037	5 443 504 535
	<i>117 353 949 224</i>	<i>114 074</i>	<i>4 588 954 760</i>
29	190 735 824 403	397 037	10 388 310 633
	<i>173 933 357 673</i>	<i>114 074</i>	<i>9 449 241 801</i>
30111	13 767 385 016	8 740	5 129 671 242
	<i>11 338 779 513</i>	<i>8 740</i>	<i>4 916 098 890</i>
30112	*	*	*
	*	*	*

Catatan : angka yang tercetak miring: industri besar, yang tercetak tebal: total IBS, *: tidak dipublikasikan
 Note: number in italic denote large industry, number in bold denote total large and medium industry, *: not publication

Table 8 The Output Value by Industrial Code, 2014

Nilai - Value (000 Rp)

<i>Gross Output</i>			Kode Industri
Selisih Nilai Stok Barang Setengah Jadi	Penerimaan Lain dari Jasa Non Industri	Jumlah Total	<i>Industrial Code</i>
<i>The Difference in Value of the Stock of Intermediate Goods</i>	<i>Other revenues from Non Industrial Services</i>		
(5)	(6)	(7)	(1)
		15 561 786	28262
772 818	1 509 028	56 259 343	28263
*	*	*	
8 667	4 381	3 104 514	28264
- 11 263 596	2 205 941	3 078 581 425	28291
- <i>11 333 337</i>	<i>2 199 628</i>	<i>3 054 471 693</i>	
15 553 774	443 608	1 525 944 966	28292
<i>15 553 774</i>	<i>443 608</i>	<i>1 525 944 966</i>	
- 4 895 598	21 649 575	3 471 607 993	28299
- <i>2 078 955</i>	<i>9 088 776</i>	<i>2 414 393 832</i>	
- 28 927 913	316 281 941	25 830 045 074	282
<i>2 920 509</i>	<i>43 727 079</i>	<i>16 416 199 238</i>	
621 491 920	538 921 460	60 623 901 774	28
<i>595 376 605</i>	<i>167 130 623</i>	<i>45 580 895 300</i>	
49 286 414	4 362 035 315	63 049 683 157	29100
<i>49 618 135</i>	<i>4 318 501 585</i>	<i>62 584 338 163</i>	
49 286 414	4 362 035 315	63 049 683 157	291
<i>49 618 135</i>	<i>4 318 501 585</i>	<i>62 584 338 163</i>	
74 212 030	16 862 788	3 798 901 032	29200
<i>57 328 496</i>	<i>12 314 665</i>	<i>3 293 120 208</i>	
74 212 030	16 862 788	3 798 901 032	292
<i>57 328 496</i>	<i>12 314 665</i>	<i>3 293 120 208</i>	
444 144 009	1 189 613 204	140 412 101 644	29300
<i>334 754 456</i>	<i>1 066 833 626</i>	<i>123 344 606 140</i>	
444 144 009	1 189 613 204	140 412 101 644	293
<i>334 754 456</i>	<i>1 066 833 626</i>	<i>123 344 606 140</i>	
567 642 453	5 568 511 307	207 260 685 833	29
<i>441 701 087</i>	<i>5 397 649 876</i>	<i>189 222 064 511</i>	
446 902 537	154 669 384	19 498 636 919	30111
<i>377 326 411</i>	<i>110 203 100</i>	<i>16 742 416 654</i>	
*	*	*	30112
*	*	*	

Catatan : angka yang tercetak miring: industri besar, yang tercetak tebal: total IBS, *: tidak dipublikasikan

Note: number in italic denote large industry, number in bold denote total large and medium industry, *: not publication

Tabel 8 Nilai Output menurut Kode Industri, 2014

Kode Industri <i>Industrial Code</i>	Nilai Output - Value of		
	Barang yang Dihasilkan <i>Goods Produced</i>	Listrik yang Dijual <i>Electricity Sold</i>	Jasa Industri yang Diterima dari Pihak Lain <i>Industrial Services received from Other Parties</i>
(1)	(2)	(3)	(4)
30113	197 188 049		255 121 019
	*	*	*
301	13 965 104 435	8 740	5 530 449 823
	<i>11 361 861 919</i>	<i>8 740</i>	<i>5 279 905 700</i>
30200	*	*	*
	*	*	*
302	*	*	*
	*	*	*
30300	*	*	*
	*	*	*
303	*	*	*
	*	*	*
30911	54 071 292 819		16 320
	<i>53 023 414 270</i>		
30912	23 193 785 371		887 940 343
	<i>18 688 215 804</i>		<i>681 195 943</i>
30921	329 491 872		70 258 335
	<i>287 485 039</i>		<i>68 588 780</i>
30922	227 005 633		203 748 104
	<i>165 977 601</i>		<i>200 068 121</i>
30990	178 967 320		
	*	*	*
309	78 000 543 015		1 161 963 102
	<i>72 241 060 034</i>		<i>949 852 844</i>
30	93 007 017 158	8 740	8 120 083 471
	<i>84 644 291 661</i>	<i>8 740</i>	<i>7 657 429 090</i>
31001	17 780 227 735	104	2 284 737 953
	<i>14 267 649 597</i>		<i>2 059 645 978</i>
31002	2 478 935 816		115 432 856
	<i>1 729 116 614</i>		<i>95 432 471</i>
31003	361 850 925	43	36 587 573
	<i>262 277 892</i>		<i>32 788 229</i>

Catatan : angka yang tercetak miring: industri besar, yang tercetak tebal: total IBS, *: tidak dipublikasikan

Note: number in italic denote large industry, number in bold denote total large and medium industry, *: not publication

Table 8 The Output Value by Industrial Code, 2014

Nilai - Value (000 Rp)

<i>Gross Output</i>			Kode Industri
Selisih Nilai Stok Barang Setengah Jadi	Penerimaan Lain dari Jasa Non Industri	Jumlah Total	<i>Industrial Code</i>
<i>The Difference in Value of the Stock of Intermediate Goods</i>	<i>Other revenues from Non Industrial Services</i>		
(5)	(6)	(7)	(1)
7 649 433	76 371 571	536 330 072	30113
*	*	*	
454 551 970	236 985 542	20 187 100 510	301
<i>385 026 411</i>	<i>110 207 162</i>	<i>17 137 009 932</i>	
*	*	*	30200
*	*	*	
*	*	*	302
*	*	*	
*	*	*	30300
*	*	*	
*	*	*	303
*	*	*	
- 28 793 459	106 212 871	54 148 728 551	30911
- <i>26 083 117</i>	<i>72 006 758</i>	<i>53 069 337 911</i>	
405 120 326	159 774 520	24 646 620 560	30912
<i>271 678 775</i>	<i>132 250 767</i>	<i>19 773 341 289</i>	
- 18 519	171 010	399 902 698	30921
<i>2 537</i>	<i>139 250</i>	<i>356 215 606</i>	
- 21 500 213	1 813 560	411 067 084	30922
- <i>21 883 098</i>	<i>1 452 493</i>	<i>345 615 117</i>	
- 2 270 392		176 696 928	30990
*	*	*	
352 537 743	267 971 961	79 783 015 821	309
<i>221 444 705</i>	<i>205 849 268</i>	<i>73 618 206 851</i>	
1 039 916 069	628 649 436	102 795 674 874	30
<i>839 297 472</i>	<i>439 748 363</i>	<i>93 580 775 326</i>	
4 049 307 070	1 348 225 417	25 462 498 279	31001
<i>3 936 400 977</i>	<i>780 771 528</i>	<i>21 044 468 080</i>	
1 569 589 877	18 456 103	4 182 414 652	31002
<i>1 558 256 518</i>	<i>17 353 866</i>	<i>3 400 159 469</i>	
13 549 317	33 550 191	445 538 049	31003
<i>3 539 110</i>	<i>9 138 017</i>	<i>307 743 248</i>	

Catatan : angka yang tercetak miring: industri besar, yang tercetak tebal: total IBS, *: tidak dipublikasikan
 Note: number in italic denote large industry, number in bold denote total large and medium industry, *: not publication

Tabel 8 Nilai Output menurut Kode Industri, 2014

Kode Industri <i>Industrial Code</i>	Nilai Output - Value of		
	Barang yang Dihasilkan <i>Goods Produced</i>	Listrik yang Dijual <i>Electricity Sold</i>	Jasa Industri yang Diterima dari Pihak Lain <i>Industrial Services received from Other Parties</i>
(1)	(2)	(3)	(4)
31004	1 752 910 732		51 696 319
	<i>1 191 607 222</i>		<i>44 296 931</i>
31009	1 805 297 832		66 940 060
	<i>1 198 618 379</i>		<i>53 389 468</i>
310	24 179 223 040	147	2 555 394 761
	<i>18 649 269 704</i>		<i>2 285 553 077</i>
31	24 179 223 040	147	2 555 394 761
	<i>18 649 269 704</i>		<i>2 285 553 077</i>
32111	*	*	*
32112	4 688 643 112		230 555 886
	<i>3 839 431 042</i>		<i>80 640 895</i>
32113	*	*	*
32115	*	*	*
	*	*	*
32119	95 333 601	106 470	
	*	*	*
32120	2 706 100		7 500
321	4 816 352 743	106 470	230 563 386
	<i>3 931 161 811</i>		<i>80 640 895</i>
32201	48 258 774		40 189 576
	*	*	*
32202	3 142 382 163		23 309 191
	<i>3 046 950 422</i>		<i>4 211 741</i>
322	3 190 640 937		63 498 767
	<i>3 083 849 288</i>		<i>44 276 241</i>
32300	1 614 200 076		187 138 331
	<i>1 321 650 397</i>		<i>160 784 828</i>
323	1 614 200 076		187 138 331
	<i>1 321 650 397</i>		<i>160 784 828</i>
32401	30 373 991		77 631
	*	*	*

Catatan : angka yang tercetak miring: industri besar, yang tercetak tebal: total IBS, *: tidak dipublikasikan
 Note: number in italic denote large industry, number in bold denote total large and medium industry, *: not publication

Table 8 The Output Value by Industrial Code, 2014

Nilai - Value (000 Rp)

<i>Gross Output</i>			Kode Industri
Selisih Nilai Stok Barang Setengah Jadi	Penerimaan Lain dari Jasa Non Industri	Jumlah Total	<i>Industrial Code</i>
<i>The Difference in Value of the Stock of Intermediate Goods</i>	<i>Other revenues from Non Industrial Services</i>		
(5)	(6)	(7)	(1)
318 037 156	29 113 107	2 151 757 314	31004
<i>69 283 205</i>	<i>26 251 296</i>	<i>1 331 438 654</i>	
13 919 149	31 829 049	1 917 986 090	31009
<i>9 409 631</i>	<i>24 520 995</i>	<i>1 285 938 473</i>	
5 964 402 569	1 461 173 867	34 160 194 384	310
<i>5 576 889 441</i>	<i>858 035 702</i>	<i>27 369 747 924</i>	
5 964 402 569	1 461 173 867	34 160 194 384	31
<i>5 576 889 441</i>	<i>858 035 702</i>	<i>27 369 747 924</i>	
*	*	*	32111
27 276 467	34 454 372	4 980 929 837	32112
<i>24 938 329</i>	<i>29 443 365</i>	<i>3 974 453 631</i>	
*	*	*	32113
*	*	*	32115
*	*	*	
16 632	11 745	95 468 448	32119
*	*	*	
- 17 803	4 000	2 699 797	32120
27 535 296	34 470 117	5 109 028 012	321
<i>24 938 329</i>	<i>29 443 365</i>	<i>4 066 184 400</i>	
2 788 857	336 316	91 573 523	32201
*	*	*	
44 595 529	18 970 503	3 229 257 386	32202
<i>15 692 208</i>	<i>18 303 646</i>	<i>3 085 158 017</i>	
47 384 386	19 306 819	3 320 830 909	322
<i>18 302 762</i>	<i>18 608 342</i>	<i>3 165 036 633</i>	
67 164 912	13 052 315	1 881 555 634	32300
<i>66 194 868</i>	<i>11 514 545</i>	<i>1 560 144 638</i>	
67 164 912	13 052 315	1 881 555 634	323
<i>66 194 868</i>	<i>11 514 545</i>	<i>1 560 144 638</i>	
162 762	96 258	30 710 642	32401
*	*	*	

Catatan : angka yang tercetak miring: industri besar, yang tercetak tebal: total IBS, *: tidak dipublikasikan

Note: number in italic denote large industry, number in bold denote total large and medium industry, *: not publication

Tabel 8 Nilai Output menurut Kode Industri, 2014

Kode Industri <i>Industrial Code</i>	Nilai Output - Value of		
	Barang yang Dihasilkan <i>Goods Produced</i>	Listrik yang Dijual <i>Electricity Sold</i>	Jasa Industri yang Diterima dari Pihak Lain <i>Industrial Services received from Other Parties</i>
(1)	(2)	(3)	(4)
32402	3 274 258 639		255 769 817
	<i>3 053 616 292</i>		<i>183 785 030</i>
324	3 304 632 630		255 847 448
	<i>3 068 229 681</i>		<i>183 785 030</i>
32501	672 364 506		
	*	*	*
32502	704 381 350		
32503	894 675 482		602 642 850
	<i>879 544 311</i>		<i>602 616 460</i>
32509	135 387 290		9 286 707
	<i>130 767 794</i>		
325	2 406 808 628		611 929 557
	<i>1 682 237 774</i>		<i>602 616 460</i>
32901	2 255 277 984		64 709 513
	<i>2 200 902 032</i>		<i>24 672 917</i>
32903	730 615 313		5 767 979
	<i>652 019 857</i>		<i>2 952 000</i>
32904	93 918 191		4 299 182
	*	*	*
32905	*	*	*
32909	4 418 231 455		143 817 961
	<i>3 194 696 107</i>		<i>95 052 189</i>
329	7 500 154 096		218 594 635
	<i>6 083 369 466</i>		<i>122 677 106</i>
32	22 832 789 110	106 470	1 567 572 124
	<i>19 170 498 417</i>		<i>1 194 780 560</i>
33111	*	*	*
33119	1 213 314		7 867 118
33121	9 264 177		46 684 409
33122	28 383 025		58 301 584
	*	*	*

Catatan : angka yang tercetak miring: industri besar, yang tercetak tebal: total IBS, *: tidak dipublikasikan
 Note: number in italic denote large industry, number in bold denote total large and medium industry, *: not publication

Table 8 The Output Value by Industrial Code, 2014

Nilai - Value (000 Rp)

<i>Gross Output</i>			Kode Industri
Selisih Nilai Stok Barang Setengah Jadi	Penerimaan Lain dari Jasa Non Industri	Jumlah Total	<i>Industrial Code</i>
<i>The Difference in Value of the Stock of Intermediate Goods</i>	<i>Other revenues from Non Industrial Services</i>		
(5)	(6)	(7)	(1)
2 934 237 752	452 916 133	6 917 182 341	32402
<i>2 931 220 464</i>	<i>443 190 416</i>	<i>6 611 812 202</i>	
2 934 400 514	453 012 391	6 947 892 983	324
<i>2 931 220 464</i>	<i>443 190 416</i>	<i>6 626 425 591</i>	
14 814 626	272 451	687 451 583	32501
*	*	*	
71 518 934	4 805 497	780 705 781	32502
- 21 511 967	1 684 138	1 477 490 503	32503
- <i>21 103 055</i>	<i>1 673 550</i>	<i>1 462 731 266</i>	
1 236 449	33 513	145 943 959	32509
<i>1 117 342</i>		<i>131 885 136</i>	
66 058 042	6 795 599	3 091 591 826	325
- <i>12 853 381</i>	<i>1 863 550</i>	<i>2 273 864 403</i>	
18 605 470	29 146 158	2 367 739 125	32901
<i>14 132 163</i>	<i>29 114 460</i>	<i>2 268 821 572</i>	
74 631 660	5 548 530	816 563 482	32903
<i>14 658 032</i>	<i>4 603 560</i>	<i>674 233 449</i>	
7 244 822	23 623	105 485 818	32904
*	*	*	
*	*	*	32905
- 18 615 581	33 107 119	4 576 540 954	32909
- <i>19 568 963</i>	<i>5 943 795</i>	<i>3 276 123 128</i>	
81 866 371	67 825 430	7 868 440 532	329
<i>9 221 232</i>	<i>39 661 815</i>	<i>6 254 929 619</i>	
3 224 409 521	594 462 671	28 219 339 896	32
<i>3 037 024 274</i>	<i>544 282 033</i>	<i>23 946 585 284</i>	
*	*	*	33111
	8 288	9 088 720	33119
	369 488	56 318 074	33121
- 2 879 651		83 804 958	33122
*	*	*	

Catatan : angka yang tercetak miring: industri besar, yang tercetak tebal: total IBS, *: tidak dipublikasikan

Note: number in italic denote large industry, number in bold denote total large and medium industry, *: not publication

Tabel 8 Nilai Output menurut Kode Industri, 2014

Kode Industri <i>Industrial Code</i>	Nilai Output - Value of		
	Barang yang Dihasilkan <i>Goods Produced</i>	Listrik yang Dijual <i>Electricity Sold</i>	Jasa Industri yang Diterima dari Pihak Lain <i>Industrial Services received from Other Parties</i>
(1)	(2)	(3)	(4)
33131	6 344 040		1 941 156
33141	*	*	*
33149	*	*	*
33151	626 470 681		3 890 545 898
	<i>188 717 411</i>		<i>3 528 554 032</i>
33152	*	*	*
	*	*	*
33159	*	*	*
33190	1 587 217		11 642 047
	*	*	*
331	810 540 225		4 028 149 742
	<i>279 789 036</i>		<i>3 575 327 443</i>
33200	1 371 161		30 914 185
	*	*	*
332	1 371 161		30 914 185
	*	*	*
33	811 911 386		4 059 063 927
	<i>279 789 036</i>		<i>3 581 521 508</i>
Jumlah	3 226 926 077 852	1 420 327 586	204 050 633 068
	<i>2 854 190 969 589</i>	<i>1 402 931 335</i>	<i>177 431 293 536</i>

Catatan : angka yang tercetak miring: industri besar, yang tercetak tebal: total IBS, *: tidak dipublikasikan
 Note: number in italic denote large industry, number in bold denote total large and medium industry, *: not publication

Table 8 The Output Value by Industrial Code, 2014

Nilai - Value (000 Rp)

<i>Gross Output</i>			Kode Industri
Selisih Nilai Stok Barang Setengah Jadi	Penerimaan Lain dari Jasa Non Industri	Jumlah Total	<i>Industrial Code</i>
<i>The Difference in Value of the Stock of Intermediate Goods</i>	<i>Other revenues from Non Industrial Services</i>		
(5)	(6)	(7)	(1)
106 859	19 613	8 411 668	33131
*	*	*	33141
*	*	*	33149
1 961 155	94 205 373	4 613 183 107	33151
- 185 441 698	22 893 121	3 554 722 866	
*	*	*	33152
*	*	*	
*	*	*	33159
	285 000	13 514 264	33190
*	*	*	
358 514	95 129 189	4 934 177 670	331
- 185 441 698	22 893 121	3 692 567 902	
226 136	23 747	32 535 229	33200
*	*	*	
226 136	23 747	32 535 229	332
*	*	*	
584 650	95 152 936	4 966 712 899	33
- 185 394 207	22 893 121	3 698 809 458	
82 789 540 066	108 422 400 506	3 623 608 979 078	Jumlah
77 108 462 961	97 272 017 591	3 207 405 675 012	

Catatan : angka yang tercetak miring: industri besar, yang tercetak tebal: total IBS, *: tidak dipublikasikan

Note: number in italic denote large industry, number in bold denote total large and medium industry, *: not publication

Tabel 9 Nilai Tambah menurut Kode Industri, 2014
Table Value Added by Industrial Code, 2014

Nilai - Value (000 Rp)					
Kode Industri	Nilai Output	Biaya Input	Nilai Tambah (harga pasar)	Pajak Tak Langsung	Nilai Tambah (biaya faktor produksi)
<i>Industrial Code</i>	<i>Value of Gross Output</i>	<i>Input Cost</i>	<i>Value Added (at market price)</i>	<i>Indirect Tax</i>	<i>Value Added (at factor cost)</i>
(1)	(2)	(3)	(4)	(5)	(6)
10110	796 431 962	712 671 283	83 760 679	953 924	82 806 755
	*	*	*	*	*
10120	1 009 535 108	331 375 284	678 159 824	928 501	677 231 323
	<i>669 104 265</i>	<i>39 054 157</i>	<i>630 050 108</i>	<i>818 908</i>	<i>629 231 200</i>
10130	3 539 071 411	1 794 494 270	1 744 577 141	4 124 381	1 740 452 760
	<i>2 909 780 553</i>	<i>1 389 604 090</i>	<i>1 520 176 463</i>	<i>2 949 710</i>	<i>1 517 226 753</i>
101	5 345 038 481	2 838 540 837	2 506 497 644	6 006 806	2 500 490 838
	<i>3 952 849 167</i>	<i>1 783 104 207</i>	<i>2 169 744 960</i>	<i>4 099 218</i>	<i>2 165 645 742</i>
10211	2 201 347 308	816 408 929	1 384 938 379	458 581	1 384 479 798
	<i>623 637 730</i>	<i>305 374 976</i>	<i>318 262 754</i>	<i>309 277</i>	<i>317 953 477</i>
10212	256 598 846	207 701 435	48 897 411	1 120 266	47 777 145
	*	*	*	*	*
10213	14 952 823 274	10 134 263 694	4 818 559 580	36 457 250	4 782 102 330
	<i>10 078 187 021</i>	<i>6 972 576 887</i>	<i>3 105 610 134</i>	<i>27 072 676</i>	<i>3 078 537 458</i>
10214	597 741 275	470 489 028	127 252 247	1 430 737	125 821 510
	*	*	*	*	*
10217	155 883 136	113 969 761	41 913 375	1 003 286	40 910 089
	*	*	*	*	*
10218	*	*	*	*	*
	*	*	*	*	*
10219	4 312 510 185	3 386 801 677	925 708 508	16 579 533	909 128 975
	<i>2 809 561 696</i>	<i>2 310 345 444</i>	<i>499 216 252</i>	<i>14 326 705</i>	<i>484 889 547</i>
10221	6 035 451 142	4 352 630 127	1 682 821 015	17 539 152	1 665 281 863
	<i>5 409 996 126</i>	<i>3 900 554 862</i>	<i>1 509 441 264</i>	<i>16 464 344</i>	<i>1 492 976 920</i>
10222	308 429 768	265 721 417	42 708 351	1 119 533	41 588 818
	<i>299 725 768</i>	<i>261 896 895</i>	<i>37 828 873</i>	<i>1 104 776</i>	<i>36 724 097</i>
10291	82 229 784	59 500 594	22 729 190	11 525	22 717 665
10293	20 198 034 846	12 465 031 847	7 733 002 999	41 922 193	7 691 080 806
	<i>16 719 796 807</i>	<i>9 978 194 807</i>	<i>6 741 602 000</i>	<i>40 204 169</i>	<i>6 701 397 831</i>
10295	*	*	*	*	*
10296	*	*	*	*	*
10297	131 005 297	47 173 822	83 831 475	130 175	83 701 300
	*	*	*	*	*
10298	15 950 000	11 506 194	4 443 806	103	4 443 703
10299	1 958 012 527	1 055 823 705	902 188 822	3 422 812	898 766 010
	<i>1 299 996 417</i>	<i>658 093 385</i>	<i>641 903 032</i>	<i>2 763 381</i>	<i>639 139 651</i>
102	51 234 093 175	33 408 847 564	17 825 245 611	121 263 774	17 703 981 837
	<i>37 672 119 819</i>	<i>24 703 804 452</i>	<i>12 968 315 367</i>	<i>104 055 047</i>	<i>12 864 260 320</i>
10311	135 784 692	74 069 557	61 715 135	143 200	61 571 935
	*	*	*	*	*

Catatan : angka yang tercetak miring: industri besar, yang tercetak tebal: total IBS, *: tidak dipublikasikan
Note: number in italic denote large industry, number in bold denote total large and medium industry, *: not publication

Tabel 9 Nilai Tambah menurut Kode Industri, 2014
Table Value Added by Industrial Code, 2014

Nilai - Value (000 Rp)

Kode Industri <i>Industrial Code</i>	Nilai Output <i>Value of Gross Output</i>	Biaya Input <i>Input Cost</i>	Nilai Tambah (harga pasar) <i>Value Added (at market price)</i>	Pajak Tak Langsung <i>Indirect Tax</i>	Nilai Tambah (biaya faktor produksi) <i>Value Added (at factor cost)</i>
(1)	(2)	(3)	(4)	(5)	(6)
10312	496 130 872	325 204 817	170 926 055	4 803 804	166 122 251
	<i>385 140 208</i>	<i>251 082 815</i>	<i>134 057 393</i>	<i>3 802 792</i>	<i>130 254 601</i>
10313	825 125 756	500 512 284	324 613 472	115 440	324 498 032
	*	*	*	*	*
10314	474 042 519	251 773 438	222 269 081	217 379	222 051 702
	<i>468 829 961</i>	<i>249 004 941</i>	<i>219 825 020</i>	<i>169 429</i>	<i>219 655 591</i>
10320	1 432 069 186	792 621 569	639 447 617	357 760	639 089 857
	*	*	*	*	*
10330	71 669 031	21 396 073	50 272 958	521 474	49 751 484
	*	*	*	*	*
10391	55 715 741	11 301 195	44 414 546	2 658	44 411 888
10392	1 575 006 471	1 026 567 940	548 438 531	1 089 395	547 349 136
	<i>1 003 057 878</i>	<i>652 338 681</i>	<i>350 719 197</i>	<i>43 897</i>	<i>350 675 300</i>
10399	42 671 674	25 251 072	17 420 602	1 091 841	16 328 761
	*	*	*	*	*
103	5 108 215 942	3 028 697 945	2 079 517 997	8 342 951	2 071 175 046
	<i>4 251 757 977</i>	<i>2 515 268 770</i>	<i>1 736 489 207</i>	<i>5 524 301</i>	<i>1 730 964 906</i>
10411	30 141 013 219	26 673 723 095	3 467 290 124	154 658 948	3 312 631 176
	*	*	*	*	*
10412	435 934 230	207 325 508	228 608 722	736 706	227 872 016
	*	*	*	*	*
10413	*	*	*	*	*
	*	*	*	*	*
10415	1 324 360 385	393 546 927	930 813 458	7 475	930 805 983
	*	*	*	*	*
10421	311 840 645	263 550 819	48 289 826	232 571	48 057 255
	*	*	*	*	*
10422	8 114 049 064	5 332 192 942	2 781 856 122	18 682 677	2 763 173 445
	<i>6 878 808 653</i>	<i>4 385 685 792</i>	<i>2 493 122 861</i>	<i>17 799 415</i>	<i>2 475 323 446</i>
10423	8 330 863 361	5 681 415 032	2 649 448 329	47 571 592	2 601 876 737
	<i>7 460 398 698</i>	<i>5 196 382 601</i>	<i>2 264 016 097</i>	<i>15 054 576</i>	<i>2 248 961 521</i>
10424	863 670 620	701 260 383	162 410 237	209 849	162 200 388
	<i>580 443 473</i>	<i>441 824 907</i>	<i>138 618 566</i>	<i>205 670</i>	<i>138 412 896</i>
10431	354 122 334 102	237 568 210 474	116 554 123 628	1 873 072 123	114 681 051 505
	<i>325 064 115 098</i>	<i>218 329 828 506</i>	<i>106 734 286 592</i>	<i>1 456 026 192</i>	<i>105 278 260 400</i>
10432	118 020 431 910	41 027 860 838	76 992 571 072	73 269 644	76 919 301 428
	<i>117 134 247 559</i>	<i>40 585 901 472</i>	<i>76 548 346 087</i>	<i>67 752 685</i>	<i>76 480 593 402</i>
10490	792 435 861	539 811 951	252 623 910	1 041 258	251 582 652
104	523 254 685 602	318 891 411 340	204 363 274 262	2 169 551 979	202 193 722 283
	<i>487 474 539 582</i>	<i>294 928 034 820</i>	<i>192 546 504 762</i>	<i>1 710 994 876</i>	<i>190 835 509 886</i>

Catatan : angka yang tercetak miring: industri besar, yang tercetak tebal: total IBS, *: tidak dipublikasikan
Note: number in italic denote large industry, number in bold denote total large and medium industry, *: not publication

Tabel 9 Nilai Tambah menurut Kode Industri, 2014
Table Value Added by Industrial Code, 2014

Nilai - Value (000 Rp)

Kode Industri <i>Industrial Code</i>	Nilai Output <i>Value of Gross Output</i>	Biaya Input <i>Input Cost</i>	Nilai Tambah (harga pasar) <i>Value Added (at market price)</i>	Pajak Tak Langsung <i>Indirect Tax</i>	Nilai Tambah (biaya faktor produksi) <i>Value Added (at factor cost)</i>
(1)	(2)	(3)	(4)	(5)	(6)
10510	2 321 955 864 <i>2 201 911 328</i>	1 323 654 110 <i>1 255 901 123</i>	998 301 754 <i>946 010 205</i>	2 807 611 <i>2 762 249</i>	995 494 143 <i>943 247 956</i>
10520	12 724 435 191 <i>9 185 513 277</i>	9 222 707 629 <i>6 206 130 589</i>	3 501 727 562 <i>2 979 382 688</i>	475 029 273 <i>474 142 885</i>	3 026 698 289 <i>2 505 239 803</i>
10531	1 440 182 533 <i>1 354 817 639</i>	666 859 410 <i>620 681 158</i>	773 323 123 <i>734 136 481</i>	607 895 <i>444 852</i>	772 715 228 <i>733 691 629</i>
10532	45 948 873 *	14 813 568 *	31 135 305 *	2 569 035 *	28 566 270 *
10590	* *	* *	* *	* *	* *
105	16 590 934 829 <i>12 821 128 517</i>	11 276 983 850 <i>8 133 795 049</i>	5 313 950 979 <i>4 687 333 468</i>	481 017 814 <i>479 764 906</i>	4 832 933 165 <i>4 207 568 562</i>
10611	668 069 626 *	442 108 412 *	225 961 214 *	704 237 *	225 256 977 *
10612	5 216 786 667 <i>3 917 242 228</i>	4 576 000 786 <i>3 457 930 508</i>	640 785 881 <i>459 311 720</i>	16 680 986 <i>3 702 001</i>	624 104 895 <i>455 609 719</i>
10613	10 788 858 169 <i>10 646 342 280</i>	8 301 332 177 <i>8 214 528 848</i>	2 487 525 992 <i>2 431 813 432</i>	1 312 433 <i>864 205</i>	2 486 213 559 <i>2 430 949 227</i>
10614	360 909 357 <i>234 820 277</i>	260 425 835 <i>173 923 232</i>	100 483 522 <i>60 897 045</i>	1 337 336 <i>520 607</i>	99 146 186 <i>60 376 438</i>
10615	100 518 482	57 937 596	42 580 886	75 489	42 505 397
10616	1 920 724	144 549	1 776 175	327	1 775 848
10617	26 046 258 294 <i>24 510 712 510</i>	23 713 552 411 <i>22 375 222 702</i>	2 332 705 883 <i>2 135 489 808</i>	76 679 069 <i>76 677 119</i>	2 256 026 814 <i>2 058 812 689</i>
10618	1 707 604 480 <i>1 421 462 552</i>	1 382 512 146 <i>1 149 370 698</i>	325 092 334 <i>272 091 854</i>	60 538 298 <i>59 881 850</i>	264 554 036 <i>212 210 004</i>
10621	4 251 486 814 <i>2 636 787 003</i>	3 157 900 821 <i>1 976 476 382</i>	1 093 585 993 <i>660 310 621</i>	18 354 895 <i>10 104 982</i>	1 075 231 098 <i>650 205 639</i>
10622	164 882 555 *	107 174 807 *	57 707 748 *	13 981 *	57 693 767 *
10623	4 755 269 639 <i>3 380 627 246</i>	3 672 482 227 <i>2 374 126 775</i>	1 082 787 412 <i>1 006 500 471</i>	18 003 491 <i>17 997 513</i>	1 064 783 921 <i>988 502 958</i>
10629	283 677 374 *	240 563 596 *	43 113 778 *	883 259 *	42 230 519 *
10631	10 767 669 018 <i>507 985 744</i>	9 032 072 696 <i>430 395 944</i>	1 735 596 322 <i>77 589 800</i>	4 792 119 <i>93 937</i>	1 730 804 203 <i>77 495 863</i>
10632	1 400 756 267 *	1 042 029 198 *	358 727 069 *	3 660 180 *	355 066 889 *
10633	415 508 712 *	342 381 990 *	73 126 722 *	18 379 285 *	54 747 437 *

Catatan : angka yang tercetak miring: industri besar, yang tercetak tebal: total IBS, *: tidak dipublikasikan
Note: number in italic denote large industry, number in bold denote total large and medium industry, *: not publication

Tabel 9 Nilai Tambah menurut Kode Industri, 2014
Table Value Added by Industrial Code, 2014

Nilai - Value (000 Rp)					
Kode Industri	Nilai Output	Biaya Input	Nilai Tambah (harga pasar)	Pajak Tak Langsung	Nilai Tambah (biaya faktor produksi)
<i>Industrial Code</i>	<i>Value of Gross Output</i>	<i>Input Cost</i>	<i>Value Added (at market price)</i>	<i>Indirect Tax</i>	<i>Value Added (at factor cost)</i>
(1)	(2)	(3)	(4)	(5)	(6)
10634	*	*	*	*	*
106	66 940 291 795	56 336 888 764	10 603 403 031	221 415 385	10 381 987 646
	<i>48 722 360 864</i>	<i>41 246 999 106</i>	<i>7 475 361 758</i>	<i>190 911 338</i>	<i>7 284 450 420</i>
10710	20 985 243 700	11 870 426 969	9 114 816 731	71 133 664	9 043 683 067
	<i>17 460 841 271</i>	<i>9 882 899 799</i>	<i>7 577 941 472</i>	<i>59 970 605</i>	<i>7 517 970 867</i>
10721	59 196 203 882	36 830 969 262	22 365 234 620	148 888 380	22 216 346 240
	<i>59 086 614 247</i>	<i>36 762 753 002</i>	<i>22 323 861 245</i>	<i>148 888 380</i>	<i>22 174 972 865</i>
10722	632 361 302	407 031 989	225 329 313	181 456	225 147 857
	*	*	*	*	*
10723	2 370 959 888	1 429 238 939	941 720 949	3 201 253	938 519 696
	<i>2 238 977 152</i>	<i>1 356 887 931</i>	<i>882 089 221</i>	<i>326 117</i>	<i>881 763 104</i>
10729	3 695 828 277	2 685 787 618	1 010 040 659	1 594 187	1 008 446 472
	<i>3 651 866 817</i>	<i>2 654 382 430</i>	<i>997 484 387</i>	<i>1 481 019</i>	<i>996 003 368</i>
10731	6 376 171 429	3 434 395 872	2 941 775 557	47 593 197	2 894 182 360
	<i>6 147 955 105</i>	<i>3 301 128 204</i>	<i>2 846 826 901</i>	<i>47 379 694</i>	<i>2 799 447 207</i>
10732	4 805 931 028	3 139 953 772	1 665 977 256	97 778 891	1 568 198 365
	<i>4 367 052 399</i>	<i>2 865 686 488</i>	<i>1 501 365 911</i>	<i>66 801 175</i>	<i>1 434 564 736</i>
10733	12 416 070	7 489 002	4 927 068	9 135	4 917 933
10739	683 986 839	418 758 298	265 228 541	197 063	265 031 478
	<i>664 770 747</i>	<i>407 850 381</i>	<i>256 920 366</i>	<i>178 735</i>	<i>256 741 631</i>
10740	11 186 177 082	7 669 037 310	3 517 139 772	27 381 331	3 489 758 441
	<i>10 079 758 744</i>	<i>6 926 977 633</i>	<i>3 152 781 111</i>	<i>23 942 580</i>	<i>3 128 838 531</i>
10750	4 558 979 920	3 674 521 777	884 458 143	22 663 209	861 794 934
	<i>3 695 546 303</i>	<i>2 988 244 204</i>	<i>707 302 099</i>	<i>17 237 235</i>	<i>690 064 864</i>
10761	23 805 772 362	19 531 669 895	4 274 102 467	206 767 836	4 067 334 631
	<i>21 953 594 708</i>	<i>18 067 850 561</i>	<i>3 885 744 147</i>	<i>189 042 447</i>	<i>3 696 701 700</i>
10762	*	*	*	*	*
10771	5 787 027 619	4 620 536 388	1 166 491 231	303 023 931	863 467 300
	<i>4 445 498 649</i>	<i>3 611 368 405</i>	<i>834 130 244</i>	<i>298 770 935</i>	<i>535 359 309</i>
10772	14 209 992 664	7 750 142 808	6 459 849 856	25 419 735	6 434 430 121
	<i>12 871 926 076</i>	<i>7 079 892 727</i>	<i>5 792 033 349</i>	<i>21 891 077</i>	<i>5 770 142 272</i>
10773	1 510 052 877	947 871 972	562 180 905	39 863 506	522 317 399
	<i>1 480 483 542</i>	<i>926 340 472</i>	<i>554 143 070</i>	<i>39 833 406</i>	<i>514 309 664</i>
10774	2 249 518 892	1 760 778 473	488 740 419	849 334	487 891 085
	<i>1 736 214 082</i>	<i>1 367 549 618</i>	<i>368 664 464</i>	<i>263 340</i>	<i>368 401 124</i>
10779	4 125 595 231	3 942 030 323	183 564 908	1 637 972	181 926 936
	*	*	*	*	*
10791	53 399 977	28 389 563	25 010 414	11 250	24 999 164
10792	573 778 281	361 503 924	212 274 357	3 455 430	208 818 927
	<i>229 359 202</i>	<i>153 488 738</i>	<i>75 870 464</i>	<i>2 005 121</i>	<i>73 865 343</i>

Catatan : angka yang tercetak miring: industri besar, yang tercetak tebal: total IBS, *: tidak dipublikasikan
Note: number in italic denote large industry, number in bold denote total large and medium industry, *: not publication

Tabel 9 Nilai Tambah menurut Kode Industri, 2014
Table Value Added by Industrial Code, 2014

Nilai - Value (000 Rp)					
Kode Industri	Nilai Output	Biaya Input	Nilai Tambah (harga pasar)	Pajak Tak Langsung	Nilai Tambah (biaya faktor produksi)
<i>Industrial Code</i>	<i>Value of Gross Output</i>	<i>Input Cost</i>	<i>Value Added (at market price)</i>	<i>Indirect Tax</i>	<i>Value Added (at factor cost)</i>
(1)	(2)	(3)	(4)	(5)	(6)
10793	5 561 459 077	3 726 138 260	1 835 320 817	10 465 523	1 824 855 294
	<i>5 151 569 907</i>	<i>3 443 588 863</i>	<i>1 707 981 044</i>	<i>9 645 965</i>	<i>1 698 335 079</i>
10794	5 196 113 681	3 324 103 956	1 872 009 725	15 213 281	1 856 796 444
	<i>3 052 079 754</i>	<i>2 006 443 764</i>	<i>1 045 635 990</i>	<i>10 457 054</i>	<i>1 035 178 936</i>
10799	940 929 685	515 074 237	425 855 448	2 665 393	423 190 055
	<i>456 083 512</i>	<i>235 426 184</i>	<i>220 657 328</i>	<i>1 903 621</i>	<i>218 753 707</i>
107	178 520 631 246	118 076 134 599	60 444 496 647	1 029 994 957	59 414 501 690
	<i>161 985 028 771</i>	<i>106 927 019 546</i>	<i>55 058 009 225</i>	<i>941 645 879</i>	<i>54 116 363 346</i>
10801	68 599 136 909	47 803 095 127	20 796 041 782	23 927 901	20 772 113 881
	<i>64 053 768 405</i>	<i>44 440 722 093</i>	<i>19 613 046 312</i>	<i>19 270 534</i>	<i>19 593 775 778</i>
10802	8 262 427 203	7 168 577 195	1 093 850 008	3 903 251	1 089 946 757
	<i>7 771 082 707</i>	<i>6 759 177 028</i>	<i>1 011 905 679</i>	<i>2 903 275</i>	<i>1 009 002 404</i>
108	76 861 564 112	54 971 672 322	21 889 891 790	27 831 152	21 862 060 638
	<i>71 824 851 112</i>	<i>51 199 899 121</i>	<i>20 624 951 991</i>	<i>22 173 809</i>	<i>20 602 778 182</i>
10	923 855 455 182	598 829 177 221	325 026 277 961	4 065 424 818	320 960 853 143
	<i>828 704 635 809</i>	<i>531 437 925 071</i>	<i>297 266 710 738</i>	<i>3 459 169 374</i>	<i>293 807 541 364</i>
11010	10 743 944 305	2 193 672 609	8 550 271 696	352 220 039	8 198 051 657
	<i>8 354 106 819</i>	<i>1 592 277 715</i>	<i>6 761 829 104</i>	<i>12 201 637</i>	<i>6 749 627 467</i>
11020	344 096 507	110 950 118	233 146 389	87 561 931	145 584 458
	<i>222 225 617</i>	<i>92 735 804</i>	<i>129 489 813</i>	<i>47 919 931</i>	<i>81 569 882</i>
11030	*	*	*	*	*
	*	*	*	*	*
11040	9 415 626 688	4 693 306 675	4 722 320 013	117 062 444	4 605 257 569
	<i>7 952 494 030</i>	<i>3 970 660 541</i>	<i>3 981 833 489</i>	<i>99 611 500</i>	<i>3 882 221 989</i>
11050	7 678 137 888	4 815 744 302	2 862 393 586	24 501 158	2 837 892 428
	<i>5 857 382 418</i>	<i>3 766 684 366</i>	<i>2 090 698 052</i>	<i>19 351 621</i>	<i>2 071 346 431</i>
11090	5 813 357 063	1 994 901 953	3 818 455 110	6 451 212	3 812 003 898
	<i>5 229 021 285</i>	<i>1 756 755 803</i>	<i>3 472 265 482</i>	<i>5 967 819</i>	<i>3 466 297 663</i>
110	34 790 181 088	13 938 892 922	20 851 288 166	587 933 534	20 263 354 632
	<i>28 119 840 888</i>	<i>11 219 958 557</i>	<i>16 899 882 331</i>	<i>185 052 508</i>	<i>16 714 829 823</i>
11	34 790 181 088	13 938 892 922	20 851 288 166	587 933 534	20 263 354 632
	<i>28 119 840 888</i>	<i>11 219 958 557</i>	<i>16 899 882 331</i>	<i>185 052 508</i>	<i>16 714 829 823</i>
12011	171 851 138 431	48 230 451 147	123 620 687 284	27 654 578 217	95 966 109 067
	<i>167 606 732 582</i>	<i>46 915 217 232</i>	<i>120 691 515 350</i>	<i>27 580 097 575</i>	<i>93 111 417 775</i>
12012	7 770 297 603	4 659 712 635	3 110 584 968	168 984 322	2 941 600 646
	<i>6 753 436 976</i>	<i>4 341 554 801</i>	<i>2 411 882 175</i>	<i>105 010 819</i>	<i>2 306 871 356</i>
12019	967 124 267	215 955 803	751 168 464	3 024 238	748 144 226
	<i>896 818 466</i>	<i>187 351 488</i>	<i>709 466 978</i>	<i>2 274 698</i>	<i>707 192 280</i>
12091	11 131 408 073	4 576 077 040	6 555 331 033	29 653 196	6 525 677 837
	<i>9 151 286 730</i>	<i>3 655 003 987</i>	<i>5 496 282 743</i>	<i>26 966 011</i>	<i>5 469 316 732</i>

Catatan : angka yang tercetak miring: industri besar, yang tercetak tebal: total IBS, *: tidak dipublikasikan
Note: number in italic denote large industry, number in bold denote total large and medium industry, *: not publication

Tabel 9 Nilai Tambah menurut Kode Industri, 2014
Table Value Added by Industrial Code, 2014

Nilai - Value (000 Rp)

Kode Industri <i>Industrial Code</i>	Nilai Output <i>Value of Gross Output</i>	Biaya Input <i>Input Cost</i>	Nilai Tambah (harga pasar) <i>Value Added (at market price)</i>	Pajak Tak Langsung <i>Indirect Tax</i>	Nilai Tambah (biaya faktor produksi) <i>Value Added (at factor cost)</i>
(1)	(2)	(3)	(4)	(5)	(6)
12099	381 046 504 <i>247 609 486</i>	278 400 233 <i>180 069 623</i>	102 646 271 <i>67 539 863</i>	8 547 233 <i>8 104 247</i>	94 099 038 <i>59 435 616</i>
120	192 101 014 878 <i>184 655 884 240</i>	57 960 596 858 <i>55 279 197 131</i>	134 140 418 020 <i>129 376 687 109</i>	27 864 787 206 <i>27 722 453 350</i>	106 275 630 814 <i>101 654 233 759</i>
12	192 101 014 878 <i>184 655 884 240</i>	57 960 596 858 <i>55 279 197 131</i>	134 140 418 020 <i>129 376 687 109</i>	27 864 787 206 <i>27 722 453 350</i>	106 275 630 814 <i>101 654 233 759</i>
13111	15 434 562 886 <i>12 610 371 052</i>	10 324 773 003 <i>8 432 356 661</i>	5 109 789 883 <i>4 178 014 391</i>	3 281 479 <i>3 235 643</i>	5 106 508 404 <i>4 174 778 748</i>
13112	44 671 518 516 <i>43 515 956 709</i>	26 158 622 546 <i>25 472 345 247</i>	18 512 895 970 <i>18 043 611 462</i>	211 301 921 <i>202 596 281</i>	18 301 594 049 <i>17 841 015 181</i>
13113	6 951 919 290 <i>6 431 595 956</i>	3 851 572 160 <i>3 551 410 684</i>	3 100 347 130 <i>2 880 185 272</i>	38 450 461 <i>36 360 863</i>	3 061 896 669 <i>2 843 824 409</i>
13121	37 687 384 341 <i>31 700 463 367</i>	19 511 850 268 <i>16 470 134 345</i>	18 175 534 073 <i>15 230 329 022</i>	101 743 756 <i>91 727 144</i>	18 073 790 317 <i>15 138 601 878</i>
13122	973 123 265 <i>855 614 228</i>	697 561 856 <i>625 980 220</i>	275 561 409 <i>229 634 008</i>	502 545 <i>435 777</i>	275 058 864 <i>229 198 231</i>
13131	8 856 975 656 <i>8 674 714 991</i>	5 476 825 517 <i>5 359 669 246</i>	3 380 150 139 <i>3 315 045 745</i>	18 329 051 <i>16 654 288</i>	3 361 821 088 <i>3 298 391 457</i>
13132	25 625 062 455 <i>19 302 562 201</i>	17 738 679 463 <i>13 396 342 068</i>	7 886 382 992 <i>5 906 220 133</i>	124 706 334 <i>122 625 192</i>	7 761 676 658 <i>5 783 594 941</i>
13133	44 365 898 224 <i>38 040 438 689</i>	32 328 093 302 <i>27 778 198 880</i>	12 037 804 922 <i>10 262 239 809</i>	100 045 646 <i>95 184 069</i>	11 937 759 276 <i>10 167 055 740</i>
13134	1 257 642 990 <i>572 529 069</i>	709 272 438 <i>317 327 725</i>	548 370 552 <i>255 201 344</i>	4 751 119 <i>3 706 030</i>	543 619 433 <i>251 495 314</i>
131	185 824 087 623 <i>161 704 246 262</i>	116 797 250 553 <i>101 403 765 076</i>	69 026 837 070 <i>60 300 481 186</i>	603 112 312 <i>572 525 287</i>	68 423 724 758 <i>59 727 955 899</i>
13911	12 812 358 544 <i>11 912 685 091</i>	3 101 721 612 <i>2 852 866 015</i>	9 710 636 932 <i>9 059 819 076</i>	20 997 837 <i>17 362 951</i>	9 689 639 095 <i>9 042 456 125</i>
13912	328 358 766 <i>222 715 258</i>	134 591 315 <i>88 264 531</i>	193 767 451 <i>134 450 727</i>	1 861 024 <i>1 508 462</i>	191 906 427 <i>132 942 265</i>
13921	5 820 065 383 <i>5 477 071 864</i>	3 822 492 276 <i>3 610 022 021</i>	1 997 573 107 <i>1 867 049 843</i>	14 525 492 <i>12 543 586</i>	1 983 047 615 <i>1 854 506 257</i>
13922	333 221 740 <i>148 358 667</i>	265 148 022 <i>118 050 475</i>	68 073 718 <i>30 308 192</i>	250 764 <i>81 221</i>	67 822 954 <i>30 226 971</i>
13923	651 141 515 <i>588 432 721</i>	406 692 806 <i>367 009 214</i>	244 448 709 <i>221 423 507</i>	1 361 038 <i>967 834</i>	243 087 671 <i>220 455 673</i>
13924	205 036 048 <i>133 769 751</i>	43 008 331 <i>28 059 543</i>	162 027 717 <i>105 710 208</i>	577 423 <i>46 400</i>	161 450 294 <i>105 663 808</i>
13929	1 365 507 526 <i>1 108 439 128</i>	772 672 022 <i>625 356 841</i>	592 835 504 <i>483 082 287</i>	24 089 405 <i>23 239 716</i>	568 746 099 <i>459 842 571</i>

Catatan : angka yang tercetak miring: industri besar, yang tercetak tebal: total IBS, *: tidak dipublikasikan
Note: number in italic denote large industry, number in bold denote total large and medium industry, *: not publication

Tabel 9 Nilai Tambah menurut Kode Industri, 2014
Table Value Added by Industrial Code, 2014

Nilai - Value (000 Rp)					
Kode Industri	Nilai Output	Biaya Input	Nilai Tambah (harga pasar)	Pajak Tak Langsung	Nilai Tambah (biaya faktor produksi)
<i>Industrial Code</i>	<i>Value of Gross Output</i>	<i>Input Cost</i>	<i>Value Added (at market price)</i>	<i>Indirect Tax</i>	<i>Value Added (at factor cost)</i>
(1)	(2)	(3)	(4)	(5)	(6)
13930	2 943 246 394	2 246 719 015	696 527 379	7 106 410	689 420 969
	<i>2 458 584 777</i>	<i>1 893 637 044</i>	<i>564 947 733</i>	<i>6 552 065</i>	<i>558 395 668</i>
13941	443 047 405	255 991 329	187 056 076	3 650 417	183 405 659
	<i>120 239 495</i>	<i>63 896 249</i>	<i>56 343 246</i>	<i>1 645 815</i>	<i>54 697 431</i>
13942	1 273 508 861	716 288 304	557 220 557	24 940 297	532 280 260
	<i>1 199 539 082</i>	<i>672 383 919</i>	<i>527 155 163</i>	<i>24 753 306</i>	<i>502 401 857</i>
13991	810 398 270	612 045 408	198 352 862	14 642 707	183 710 155
	<i>494 386 240</i>	<i>373 380 264</i>	<i>121 005 976</i>	<i>13 037 320</i>	<i>107 968 656</i>
13992	511 201 013	328 819 445	182 381 568	9 763 584	172 617 984
	<i>371 952 787</i>	<i>237 883 302</i>	<i>134 069 485</i>	<i>9 668 484</i>	<i>124 401 001</i>
13993	673 819 032	423 224 606	250 594 426	3 840 352	246 754 074
	<i>516 775 020</i>	<i>324 585 262</i>	<i>192 189 758</i>	<i>3 745 826</i>	<i>188 443 932</i>
13995	*	*	*	*	*
13996	*	*	*	*	*
	*	*	*	*	*
13997	239 943 980	81 907 376	158 036 604	74 993	157 961 611
	<i>57 248 002</i>	<i>19 542 178</i>	<i>37 705 824</i>	<i>6 298</i>	<i>37 699 526</i>
13999	719 293 096	157 927 815	561 365 281	1 572 026	559 793 255
	<i>119 614 647</i>	<i>50 255 794</i>	<i>69 358 853</i>	<i>1 417 523</i>	<i>67 941 330</i>
139	29 141 525 461	13 374 613 139	15 766 912 322	130 107 488	15 636 804 834
	<i>24 939 852 870</i>	<i>11 330 387 041</i>	<i>13 609 465 829</i>	<i>117 055 689</i>	<i>13 492 410 140</i>
13	214 965 613 084	130 171 863 692	84 793 749 392	733 219 800	84 060 529 592
	<i>186 644 099 132</i>	<i>112 734 152 117</i>	<i>73 909 947 015</i>	<i>689 580 976</i>	<i>73 220 366 039</i>
14111	84 008 890 446	39 729 817 583	44 279 072 863	4 238 402 663	40 040 670 200
	<i>76 956 018 674</i>	<i>36 397 298 074</i>	<i>40 558 720 600</i>	<i>4 213 441 032</i>	<i>36 345 279 568</i>
14112	1 633 199 263	612 711 369	1 020 487 894	185 076	1 020 302 818
	<i>1 447 057 344</i>	<i>537 879 011</i>	<i>909 178 333</i>	<i>1 705</i>	<i>909 176 628</i>
14120	22 735 808	5 429 764	17 306 044	22 788	17 283 256
	*	*	*	*	*
14131	7 380 864 870	4 201 826 771	3 179 038 099	7 467 703	3 171 570 396
	<i>6 563 181 138</i>	<i>3 772 680 984</i>	<i>2 790 500 154</i>	<i>7 037 863</i>	<i>2 783 462 291</i>
14132	1 168 467 098	583 309 294	585 157 804	10 697 242	574 460 562
	<i>1 146 587 858</i>	<i>572 489 324</i>	<i>574 098 534</i>	<i>10 671 974</i>	<i>563 426 560</i>
141	94 214 157 485	45 133 094 781	49 081 062 704	4 256 775 472	44 824 287 232
	<i>86 125 403 016</i>	<i>41 283 346 495</i>	<i>44 842 056 521</i>	<i>4 231 152 574</i>	<i>40 610 903 947</i>
14200	*	*	*	*	*
142	*	*	*	*	*
14301	6 806 520 405	3 050 958 640	3 755 561 765	17 988 974	3 737 572 791
	<i>6 309 934 160</i>	<i>2 836 425 179</i>	<i>3 473 508 981</i>	<i>16 826 732</i>	<i>3 456 682 249</i>
14302	339 880 258	108 627 086	231 253 172	895 300	230 357 872
	<i>121 345 298</i>	<i>37 463 462</i>	<i>83 881 836</i>	<i>20 320</i>	<i>83 861 516</i>

Catatan : angka yang tercetak miring: industri besar, yang tercetak tebal: total IBS, *: tidak dipublikasikan
Note: number in italic denote large industry, number in bold denote total large and medium industry, *: not publication

Tabel 9 Nilai Tambah menurut Kode Industri, 2014
Table Value Added by Industrial Code, 2014

Nilai - Value (000 Rp)					
Kode Industri	Nilai Output	Biaya Input	Nilai Tambah (harga pasar)	Pajak Tak Langsung	Nilai Tambah (biaya faktor produksi)
<i>Industrial Code</i>	<i>Value of Gross Output</i>	<i>Input Cost</i>	<i>Value Added (at market price)</i>	<i>Indirect Tax</i>	<i>Value Added (at factor cost)</i>
(1)	(2)	(3)	(4)	(5)	(6)
14303	683 602 773	382 338 262	301 264 511	1 576 670	299 687 841
	<i>624 182 648</i>	<i>350 899 366</i>	<i>273 283 282</i>	<i>1 360 274</i>	<i>271 923 008</i>
143	7 830 003 436	3 541 923 988	4 288 079 448	20 460 944	4 267 618 504
	<i>7 055 462 106</i>	<i>3 224 788 007</i>	<i>3 830 674 099</i>	<i>18 207 326</i>	<i>3 812 466 773</i>
14	102 044 663 641	48 675 213 668	53 369 449 973	4 277 236 416	49 092 213 557
	<i>93 180 865 122</i>	<i>44 508 134 502</i>	<i>48 672 730 620</i>	<i>4 249 359 900</i>	<i>44 423 370 720</i>
15111	73 633 033	53 863 302	19 769 731	386 652	19 383 079
15112	3 826 655 070	2 948 564 915	878 090 155	26 487 718	851 602 437
	<i>3 046 205 120</i>	<i>2 338 116 627</i>	<i>708 088 493</i>	<i>25 052 246</i>	<i>683 036 247</i>
15114	602 042 395	327 945 579	274 096 816	486 286	273 610 530
	<i>578 527 435</i>	<i>314 779 761</i>	<i>263 747 674</i>	<i>475 236</i>	<i>263 272 438</i>
15121	4 047 557 920	1 684 676 833	2 362 881 087	9 553 596	2 353 327 491
	<i>3 565 842 862</i>	<i>1 465 950 386</i>	<i>2 099 892 476</i>	<i>8 040 439</i>	<i>2 091 852 037</i>
15122	135 225 130	87 295 152	47 929 978	496 778	47 433 200
	*	*	*	*	*
15129	23 877 869	4 767 166	19 110 703	148 310	18 962 393
	*	*	*	*	*
151	8 708 991 417	5 107 112 947	3 601 878 470	37 559 340	3 564 319 130
	<i>7 323 617 877</i>	<i>4 196 619 716</i>	<i>3 126 998 161</i>	<i>34 044 599</i>	<i>3 092 953 562</i>
15201	25 708 424 589	10 021 352 073	15 687 072 516	62 407 521	15 624 664 995
	<i>23 954 496 802</i>	<i>9 287 644 684</i>	<i>14 666 852 118</i>	<i>53 541 032</i>	<i>14 613 311 086</i>
15202	14 149 977 121	2 542 958 449	11 607 018 672	37 026 043	11 569 992 629
	<i>13 981 799 146</i>	<i>2 497 547 019</i>	<i>11 484 252 127</i>	<i>36 724 684</i>	<i>11 447 527 443</i>
15203	2 785 650 664	592 121 244	2 193 529 420	905 296	2 192 624 124
	<i>2 610 067 012</i>	<i>553 698 428</i>	<i>2 056 368 584</i>	<i>540 644</i>	<i>2 055 827 940</i>
15209	1 191 974 678	256 119 897	935 854 781	8 084 838	927 769 943
	<i>1 072 184 795</i>	<i>207 537 746</i>	<i>864 647 049</i>	<i>7 556 048</i>	<i>857 091 001</i>
152	43 836 027 052	13 412 551 663	30 423 475 389	108 423 698	30 315 051 691
	<i>41 618 547 755</i>	<i>12 546 427 877</i>	<i>29 072 119 878</i>	<i>98 362 408</i>	<i>28 973 757 470</i>
15	52 545 018 469	18 519 664 610	34 025 353 859	145 983 038	33 879 370 821
	<i>48 942 165 632</i>	<i>16 743 047 593</i>	<i>32 199 118 039</i>	<i>132 407 007</i>	<i>32 066 711 032</i>
16101	6 170 786 913	3 615 947 224	2 554 839 689	28 321 880	2 526 517 809
	<i>3 962 160 217</i>	<i>2 316 561 726</i>	<i>1 645 598 491</i>	<i>20 864 017</i>	<i>1 624 734 474</i>
16102	385 953 915	243 193 064	142 760 851	8 080 215	134 680 636
	<i>307 843 418</i>	<i>195 574 777</i>	<i>112 268 641</i>	<i>7 392 952</i>	<i>104 875 689</i>
16103	77 853 436	41 158 137	36 695 299	796 776	35 898 523
16104	299 732 062	125 679 403	174 052 659	159 440	173 893 219
	*	*	*	*	*
161	6 934 326 326	4 025 977 828	2 908 348 498	37 358 311	2 870 990 187
	<i>4 331 283 776</i>	<i>2 537 868 034</i>	<i>1 793 415 742</i>	<i>28 257 444</i>	<i>1 765 158 298</i>

Catatan : angka yang tercetak miring: industri besar, yang tercetak tebal: total IBS, *: tidak dipublikasikan
Note: number in italic denote large industry, number in bold denote total large and medium industry, *: not publication

Tabel 9 Nilai Tambah menurut Kode Industri, 2014
Table Value Added by Industrial Code, 2014

Nilai - Value (000 Rp)					
Kode Industri	Nilai Output	Biaya Input	Nilai Tambah (harga pasar)	Pajak Tak Langsung	Nilai Tambah (biaya faktor produksi)
<i>Industrial Code</i>	<i>Value of Gross Output</i>	<i>Input Cost</i>	<i>Value Added (at market price)</i>	<i>Indirect Tax</i>	<i>Value Added (at factor cost)</i>
(1)	(2)	(3)	(4)	(5)	(6)
16211	17 274 327 290	10 771 820 654	6 502 506 636	40 237 544	6 462 269 092
	<i>16 576 777 504</i>	<i>10 405 998 863</i>	<i>6 170 778 641</i>	<i>39 826 267</i>	<i>6 130 952 374</i>
16212	13 415 748 695	7 744 494 508	5 671 254 187	27 419 448	5 643 834 739
	<i>13 151 577 939</i>	<i>7 624 441 456</i>	<i>5 527 136 483</i>	<i>26 234 504</i>	<i>5 500 901 979</i>
16213	4 603 693 737	3 128 114 467	1 475 579 270	485 818 474	989 760 796
	<i>4 127 470 368</i>	<i>2 778 602 231</i>	<i>1 348 868 137</i>	<i>483 971 387</i>	<i>864 896 750</i>
16214	1 190 794 064	785 581 280	405 212 784	3 828 060	401 384 724
	<i>1 074 212 841</i>	<i>708 190 489</i>	<i>366 022 352</i>	<i>3 617 831</i>	<i>362 404 521</i>
16221	7 402 270 861	4 432 146 477	2 970 124 384	30 713 072	2 939 411 312
	<i>6 158 442 656</i>	<i>3 724 592 723</i>	<i>2 433 849 933</i>	<i>27 024 956</i>	<i>2 406 824 977</i>
16222	193 099 881	150 803 823	42 296 058	274 544	42 021 514
	<i>133 202 627</i>	<i>112 330 269</i>	<i>20 872 358</i>	<i>39 610</i>	<i>20 832 748</i>
16230	607 734 686	217 374 514	390 360 172	800 449	389 559 723
	<i>530 477 563</i>	<i>196 726 825</i>	<i>333 750 738</i>	<i>524 264</i>	<i>333 226 474</i>
16291	644 304 671	367 853 245	276 451 426	1 995 473	274 455 953
	<i>409 912 646</i>	<i>241 588 557</i>	<i>168 324 089</i>	<i>640 053</i>	<i>167 684 036</i>
16292	79 156 264	42 921 691	36 234 573	386 262	35 848 311
	*	*	*	*	*
16293	893 850 308	447 322 321	446 527 987	5 562 081	440 965 906
	<i>728 860 864</i>	<i>371 968 169</i>	<i>356 892 695</i>	<i>4 720 041</i>	<i>352 172 654</i>
16294	499 394 327	223 309 390	276 084 937	206 399	275 878 538
	<i>419 208 857</i>	<i>185 743 118</i>	<i>233 465 739</i>		<i>233 465 739</i>
16295	612 417 961	143 660 976	468 756 985	2 165 288	466 591 697
	<i>588 007 401</i>	<i>137 934 767</i>	<i>450 072 634</i>	<i>805 120</i>	<i>449 267 514</i>
16299	830 026 983	499 110 079	330 916 904	2 209 118	328 707 786
	<i>682 655 637</i>	<i>415 332 336</i>	<i>267 323 301</i>	<i>1 057 043</i>	<i>266 266 258</i>
162	48 246 819 728	28 954 513 425	19 292 306 303	601 616 212	18 690 690 091
	<i>44 582 324 253</i>	<i>26 903 849 386</i>	<i>17 678 474 867</i>	<i>588 461 102</i>	<i>17 090 013 765</i>
16	55 181 146 054	32 980 491 253	22 200 654 801	638 974 523	21 561 680 278
	<i>48 913 608 029</i>	<i>29 441 717 420</i>	<i>19 471 890 609</i>	<i>616 718 546</i>	<i>18 855 172 063</i>
17011	40 566 042 958	30 347 139 323	10 218 903 635	4 138 003	10 214 765 632
	<i>40 023 151 473</i>	<i>29 909 085 613</i>	<i>10 114 065 860</i>	<i>4 107 503</i>	<i>10 109 958 357</i>
17012	39 696 904 911	15 383 585 364	24 313 319 547	56 783 744	24 256 535 803
	<i>39 058 128 123</i>	<i>15 125 319 201</i>	<i>23 932 808 922</i>	<i>55 165 124</i>	<i>23 877 643 798</i>
17013	*	*	*	*	*
	*	*	*	*	*
17014	1 799 466 876	976 950 337	822 516 539	869 956	821 646 583
	<i>1 689 563 610</i>	<i>933 709 871</i>	<i>755 853 739</i>	<i>579 800</i>	<i>755 273 939</i>
17019	8 926 358 615	6 113 393 346	2 812 965 269	13 869 608	2 799 095 661
	<i>8 413 750 318</i>	<i>5 789 115 429</i>	<i>2 624 634 889</i>	<i>12 656 560</i>	<i>2 611 978 329</i>

Catatan : angka yang tercetak miring: industri besar, yang tercetak tebal: total IBS, *: tidak dipublikasikan
Note: number in italic denote large industry, number in bold denote total large and medium industry, *: not publication

Tabel 9 Nilai Tambah menurut Kode Industri, 2014
Table Value Added by Industrial Code, 2014

Nilai - Value (000 Rp)

Kode Industri <i>Industrial Code</i>	Nilai Output <i>Value of Gross Output</i>	Biaya Input <i>Input Cost</i>	Nilai Tambah (harga pasar) <i>Value Added (at market price)</i>	Pajak Tak Langsung <i>Indirect Tax</i>	Nilai Tambah (biaya faktor produksi) <i>Value Added (at factor cost)</i>
(1)	(2)	(3)	(4)	(5)	(6)
17021	18 462 054 577 <i>18 030 416 708</i>	11 517 048 320 <i>11 271 018 679</i>	6 945 006 257 <i>6 759 398 029</i>	57 316 834 <i>55 985 681</i>	6 887 689 423 <i>6 703 412 348</i>
17022	23 041 593 028 <i>21 346 088 944</i>	15 131 539 810 <i>14 065 722 405</i>	7 910 053 218 <i>7 280 366 539</i>	97 451 595 <i>87 274 909</i>	7 812 601 623 <i>7 193 091 630</i>
17091	6 888 817 418 <i>6 673 331 298</i>	4 131 489 259 <i>3 991 724 014</i>	2 757 328 159 <i>2 681 607 284</i>	5 389 811 <i>4 918 244</i>	2 751 938 348 <i>2 676 689 040</i>
17099	6 567 723 213 <i>4 943 472 566</i>	4 158 378 111 <i>3 137 656 091</i>	2 409 345 102 <i>1 805 816 475</i>	154 646 140 <i>152 815 824</i>	2 254 698 962 <i>1 653 000 651</i>
170	148 066 298 583 <i>142 295 240 027</i>	89 190 516 204 <i>85 654 343 637</i>	58 875 782 379 <i>56 640 896 390</i>	397 696 118 <i>380 734 072</i>	58 478 086 261 <i>56 260 162 318</i>
17	148 066 298 583 <i>142 295 240 027</i>	89 190 516 204 <i>85 654 343 637</i>	58 875 782 379 <i>56 640 896 390</i>	397 696 118 <i>380 734 072</i>	58 478 086 261 <i>56 260 162 318</i>
18111	20 168 637 637 <i>15 458 853 356</i>	11 029 455 912 <i>8 417 590 388</i>	9 139 181 725 <i>7 041 262 968</i>	144 661 274 <i>121 715 654</i>	8 994 520 451 <i>6 919 547 314</i>
18112	2 775 747 023 <i>2 276 087 455</i>	505 205 493 <i>414 126 931</i>	2 270 541 530 <i>1 861 960 524</i>	92 155 181 <i>92 137 181</i>	2 178 386 349 <i>1 769 823 343</i>
18120	1 047 862 078 <i>675 158 882</i>	675 767 333 <i>445 457 722</i>	372 094 745 <i>229 701 160</i>	24 443 354 <i>23 495 018</i>	347 651 391 <i>206 206 142</i>
181	23 992 246 738 <i>18 410 099 693</i>	12 210 428 738 <i>9 277 175 041</i>	11 781 818 000 <i>9 132 924 652</i>	261 259 809 <i>237 347 853</i>	11 520 558 191 <i>8 895 576 799</i>
18201	246 489 797 *	109 111 175 *	137 378 622 *	*	137 378 622 *
182	246 489 797 *	109 111 175 *	137 378 622 *	*	137 378 622 *
18	24 238 736 535 <i>18 649 496 782</i>	12 319 539 913 <i>9 383 146 563</i>	11 919 196 622 <i>9 266 350 219</i>	261 259 809 <i>237 347 853</i>	11 657 936 813 <i>9 029 002 366</i>
19100	56 550 372 *	31 643 384 *	24 906 988 *	1 747 787 *	23 159 201 *
191	56 550 372 *	31 643 384 *	24 906 988 *	1 747 787 *	23 159 201 *
19211	1 713 993 292 <i>1 210 559 522</i>	1 057 207 285 <i>744 442 919</i>	656 786 007 <i>466 116 603</i>	183 816 <i>3 224</i>	656 602 191 <i>466 113 379</i>
19212	1 868 419 889 *	574 729 554 *	1 293 690 335 *	563 919 *	1 293 126 416 *
19213	2 023 681 223 <i>1 515 270 884</i>	1 765 075 208 <i>1 344 864 554</i>	258 606 015 <i>170 406 330</i>	936 972 <i>911 772</i>	257 669 043 <i>169 494 558</i>
19291	1 081 034 489 <i>405 379 087</i>	768 767 928 <i>285 684 266</i>	312 266 561 <i>119 694 821</i>	11 052 148 <i>1 674 326</i>	301 214 413 <i>118 020 495</i>
19292	70 091 057 *	49 348 097 *	20 742 960 *	830 116 *	19 912 844 *

Catatan : angka yang tercetak miring: industri besar, yang tercetak tebal: total IBS, *: tidak dipublikasikan
Note: number in italic denote large industry, number in bold denote total large and medium industry, *: not publication

Tabel 9 Nilai Tambah menurut Kode Industri, 2014
Table Value Added by Industrial Code, 2014

Nilai - Value (000 Rp)

Kode Industri <i>Industrial Code</i>	Nilai Output <i>Value of Gross Output</i>	Biaya Input <i>Input Cost</i>	Nilai Tambah (harga pasar) <i>Value Added (at market price)</i>	Pajak Tak Langsung <i>Indirect Tax</i>	Nilai Tambah (biaya faktor produksi) <i>Value Added (at factor cost)</i>
(1)	(2)	(3)	(4)	(5)	(6)
192	6 757 219 950 <i>4 356 755 425</i>	4 215 128 072 <i>2 773 609 881</i>	2 542 091 878 <i>1 583 145 544</i>	13 566 971 <i>3 214 322</i>	2 528 524 907 <i>1 579 931 222</i>
19	6 813 770 322 <i>4 380 501 292</i>	4 246 771 456 <i>2 786 897 118</i>	2 566 998 866 <i>1 593 604 174</i>	15 314 758 <i>3 238 346</i>	2 551 684 108 <i>1 590 365 828</i>
20111	39 327 683 673 <i>38 483 076 673</i>	18 046 863 873 <i>17 749 432 911</i>	21 280 819 800 <i>20 733 643 762</i>	29 180 489 <i>8 834 791</i>	21 251 639 311 <i>20 724 808 971</i>
20112	92 481 237 742 <i>48 960 131 291</i>	26 614 047 668 <i>9 304 810 873</i>	65 867 190 074 <i>39 655 320 418</i>	60 627 828 <i>15 049 814</i>	65 806 562 246 <i>39 640 270 604</i>
20113	3 280 747 738 <i>3 212 661 370</i>	707 328 466 <i>683 181 699</i>	2 573 419 272 <i>2 529 479 671</i>	28 225 071 <i>27 596 996</i>	2 545 194 201 <i>2 501 882 675</i>
20114	2 268 799 205 <i>793 886 993</i>	638 320 639 <i>225 860 849</i>	1 630 478 566 <i>568 026 144</i>	11 536 684 <i>454 847</i>	1 618 941 882 <i>567 571 297</i>
20115	4 531 094 424 <i>1 234 111 990</i>	3 736 269 861 <i>971 068 106</i>	794 824 563 <i>263 043 884</i>	14 910 377 <i>9 875 208</i>	779 914 186 <i>253 168 676</i>
20116	11 010 067 981 <i>8 891 080 814</i>	6 992 056 826 <i>5 690 516 585</i>	4 018 011 155 <i>3 200 564 229</i>	56 901 270 <i>13 302 738</i>	3 961 109 885 <i>3 187 261 491</i>
20117	46 834 546 618 <i>45 229 419 100</i>	9 541 047 781 <i>8 936 784 282</i>	37 293 498 837 <i>36 292 634 818</i>	191 841 671 <i>191 841 671</i>	37 101 657 166 <i>36 100 793 147</i>
20118	27 287 230 270 <i>24 095 718 734</i>	15 590 797 601 <i>13 722 562 797</i>	11 696 432 669 <i>10 373 155 937</i>	57 378 631 <i>12 534 731</i>	11 639 054 038 <i>10 360 621 206</i>
20119	18 741 479 539 <i>16 196 934 092</i>	10 660 708 067 <i>9 231 098 033</i>	8 080 771 472 <i>6 965 836 059</i>	123 620 181 <i>43 773 959</i>	7 957 151 291 <i>6 922 062 100</i>
20121	5 227 492 487 <i>4 201 738 890</i>	4 393 205 956 <i>3 663 134 068</i>	834 286 531 <i>538 604 822</i>	10 150 528 <i>424 326</i>	824 136 003 <i>538 180 496</i>
20122	7 724 738 019 <i>6 480 221 322</i>	5 760 096 056 <i>4 832 097 291</i>	1 964 641 963 <i>1 648 124 031</i>	213 454 462 <i>213 450 212</i>	1 751 187 501 <i>1 434 673 819</i>
20123	22 807 925 311 <i>22 775 468 284</i>	19 247 856 783 <i>19 232 372 563</i>	3 560 068 528 <i>3 543 095 721</i>	593 291 621 <i>593 237 207</i>	2 966 776 907 <i>2 949 858 514</i>
20124	1 688 118 986 <i>1 672 304 186</i>	1 493 360 054 <i>1 486 095 597</i>	194 758 932 <i>186 208 589</i>	5 863 541 <i>5 645 775</i>	188 895 391 <i>180 562 814</i>
20125	*	*	*	*	*
	*	*	*	*	*
20129	1 346 569 447 <i>221 275 934</i>	1 032 871 029 <i>154 396 274</i>	313 698 418 <i>66 879 660</i>	37 507 687 <i>452 780</i>	276 190 731 <i>66 426 880</i>
20131	12 610 451 740 <i>7 299 558 448</i>	6 185 430 251 <i>3 769 476 346</i>	6 425 021 489 <i>3 530 082 102</i>	141 507 444 <i>110 666 525</i>	6 283 514 045 <i>3 419 415 577</i>
20132	1 273 156 024 <i>1 115 642 939</i>	705 747 313 <i>628 343 427</i>	567 408 711 <i>487 299 512</i>	4 023 337 <i>2 917 385</i>	563 385 374 <i>484 382 127</i>
201	308 612 216 943 <i>241 034 108 799</i>	136 608 197 555 <i>105 543 421 032</i>	172 004 019 388 <i>135 490 687 767</i>	1 759 023 209 <i>1 429 061 352</i>	170 244 996 179 <i>134 061 626 415</i>

Catatan : angka yang tercetak miring: industri besar, yang tercetak tebal: total IBS, *: tidak dipublikasikan
Note: number in italic denote large industry, number in bold denote total large and medium industry, *: not publication

Tabel 9 Nilai Tambah menurut Kode Industri, 2014
Table Value Added by Industrial Code, 2014

Nilai - Value (000 Rp)

Kode Industri <i>Industrial Code</i>	Nilai Output <i>Value of Gross Output</i>	Biaya Input <i>Input Cost</i>	Nilai Tambah (harga pasar) <i>Value Added (at market price)</i>	Pajak Tak Langsung <i>Indirect Tax</i>	Nilai Tambah (biaya faktor produksi) <i>Value Added (at factor cost)</i>
(1)	(2)	(3)	(4)	(5)	(6)
20211	1 678 202 419	1 336 218 443	341 983 976	8 243 594	333 740 382
	<i>1 323 398 547</i>	<i>1 053 716 504</i>	<i>269 682 043</i>	<i>7 743 594</i>	<i>261 938 449</i>
20212	9 719 372 621	6 353 568 094	3 365 804 527	312 681 049	3 053 123 478
	<i>8 087 499 592</i>	<i>5 292 180 212</i>	<i>2 795 319 380</i>	<i>311 273 551</i>	<i>2 484 045 829</i>
20214	*	*	*	*	*
20221	10 561 677 824	7 440 526 086	3 121 151 738	75 840 195	3 045 311 543
	<i>8 662 727 127</i>	<i>6 094 397 764</i>	<i>2 568 329 363</i>	<i>68 228 987</i>	<i>2 500 100 376</i>
20222	133 116 837	94 825 536	38 291 301	320 037	37 971 264
20223	30 466 259	17 813 341	12 652 918	173 869	12 479 049
	*	*	*	*	*
20231	19 367 094 997	13 408 220 913	5 958 874 084	37 629 775	5 921 244 309
	<i>18 020 157 643</i>	<i>12 393 910 872</i>	<i>5 626 246 771</i>	<i>26 256 505</i>	<i>5 599 990 266</i>
20232	20 101 002 886	12 012 340 784	8 088 662 102	91 627 697	7 997 034 405
	<i>17 950 474 388</i>	<i>10 709 392 731</i>	<i>7 241 081 657</i>	<i>54 680 112</i>	<i>7 186 401 545</i>
20291	4 922 768 142	2 498 658 886	2 424 109 256	45 130 458	2 378 978 798
	<i>3 669 151 489</i>	<i>1 871 470 478</i>	<i>1 797 681 011</i>	<i>35 729 828</i>	<i>1 761 951 183</i>
20292	22 142 831	8 697 297	13 445 534	35 804	13 409 730
	<i>14 603 087</i>	<i>4 754 630</i>	<i>9 848 457</i>	<i>29 203</i>	<i>9 819 254</i>
20293	590 719 173	467 169 886	123 549 287	1 561 702	121 987 585
	*	*	*	*	*
20294	2 703 556 316	820 716 225	1 882 840 091	1 754 015	1 881 086 076
	<i>1 638 940 888</i>	<i>584 310 989</i>	<i>1 054 629 899</i>	<i>1 584 792</i>	<i>1 053 045 107</i>
20295	647 408 901	195 207 005	452 201 896	474 065	451 727 831
	<i>642 045 567</i>	<i>193 502 113</i>	<i>448 543 454</i>	<i>464 076</i>	<i>448 079 378</i>
20299	16 030 984 531	10 473 205 124	5 557 779 407	200 728 876	5 357 050 531
	<i>13 922 585 837</i>	<i>9 215 633 805</i>	<i>4 706 952 032</i>	<i>183 051 412</i>	<i>4 523 900 620</i>
202	86 512 930 938	55 128 411 146	31 384 519 792	776 206 136	30 608 313 656
	<i>73 992 924 361</i>	<i>47 460 079 619</i>	<i>26 532 844 742</i>	<i>689 709 805</i>	<i>25 843 134 937</i>
20301	14 187 811 857	10 296 688 967	3 891 122 890	7 685 894	3 883 436 996
	<i>13 595 358 556</i>	<i>9 915 873 982</i>	<i>3 679 484 574</i>	<i>7 643 812</i>	<i>3 671 840 762</i>
20302	10 007 950 025	6 282 748 694	3 725 201 331	169 482 384	3 555 718 947
	<i>8 960 940 928</i>	<i>5 599 994 491</i>	<i>3 360 946 437</i>	<i>167 568 289</i>	<i>3 193 378 148</i>
203	24 195 761 882	16 579 437 661	7 616 324 221	177 168 278	7 439 155 943
	<i>22 556 299 484</i>	<i>15 515 868 473</i>	<i>7 040 431 011</i>	<i>175 212 101</i>	<i>6 865 218 910</i>
20	419 320 909 763	208 316 046 362	211 004 863 401	2 712 397 623	208 292 465 778
	<i>337 583 332 644</i>	<i>168 519 369 124</i>	<i>169 063 963 520</i>	<i>2 293 983 258</i>	<i>166 769 980 262</i>
21011	681 868 545	470 048 771	211 819 774	4 387 244	207 432 530
	<i>623 576 085</i>	<i>433 594 349</i>	<i>189 981 736</i>	<i>1 486 488</i>	<i>188 495 248</i>
21012	20 840 038 307	7 101 433 395	13 738 604 912	680 924 913	13 057 679 999
	<i>19 276 791 883</i>	<i>6 618 971 385</i>	<i>12 657 820 498</i>	<i>628 567 853</i>	<i>12 029 252 645</i>

Catatan : angka yang tercetak miring: industri besar, yang tercetak tebal: total IBS, *: tidak dipublikasikan
Note: number in italic denote large industry, number in bold denote total large and medium industry, *: not publication

Tabel 9 Nilai Tambah menurut Kode Industri, 2014
Table Value Added by Industrial Code, 2014

Nilai - Value (000 Rp)					
Kode Industri	Nilai Output	Biaya Input	Nilai Tambah (harga pasar)	Pajak Tak Langsung	Nilai Tambah (biaya faktor produksi)
<i>Industrial Code</i>	<i>Value of Gross Output</i>	<i>Input Cost</i>	<i>Value Added (at market price)</i>	<i>Indirect Tax</i>	<i>Value Added (at factor cost)</i>
(1)	(2)	(3)	(4)	(5)	(6)
21021	202 099 783	172 141 911	29 957 872	4 732 709	25 225 163
	*	*	*	*	*
21022	6 859 788 727	5 412 870 984	1 446 917 743	135 959 760	1 310 957 983
	<i>6 096 111 448</i>	<i>4 824 475 780</i>	<i>1 271 635 668</i>	<i>133 339 442</i>	<i>1 138 296 226</i>
210	28 583 795 362	13 156 495 061	15 427 300 301	826 004 626	14 601 295 675
	<i>26 170 208 238</i>	<i>12 028 538 253</i>	<i>14 141 669 985</i>	<i>768 088 492</i>	<i>13 373 581 493</i>
21	28 583 795 362	13 156 495 061	15 427 300 301	826 004 626	14 601 295 675
	<i>26 170 208 238</i>	<i>12 028 538 253</i>	<i>14 141 669 985</i>	<i>768 088 492</i>	<i>13 373 581 493</i>
22111	77 560 479 271	53 037 262 108	24 523 217 163	29 598 323	24 493 618 840
	<i>76 484 904 638</i>	<i>52 307 487 454</i>	<i>24 177 417 184</i>	<i>29 419 633</i>	<i>24 147 997 551</i>
22112	265 894 622	158 003 844	107 890 778	4 952 031	102 938 747
	<i>79 338 574</i>	<i>46 614 910</i>	<i>32 723 664</i>	<i>3 539 003</i>	<i>29 184 661</i>
22121	3 228 563 954	792 330 830	2 436 233 124	13 636 816	2 422 596 308
	<i>2 176 842 423</i>	<i>657 616 673</i>	<i>1 519 225 750</i>	<i>10 938 548</i>	<i>1 508 287 202</i>
22122	22 735 235 936	18 649 796 428	4 085 439 508	12 406 491	4 073 033 017
	<i>21 961 502 252</i>	<i>18 072 590 441</i>	<i>3 888 911 811</i>	<i>5 769 777</i>	<i>3 883 142 034</i>
22123	100 718 682 943	45 826 864 437	54 891 818 506	156 298 138	54 735 520 368
	<i>95 889 951 544</i>	<i>43 475 959 185</i>	<i>52 413 992 359</i>	<i>152 378 373</i>	<i>52 261 613 986</i>
22191	1 609 349 629	768 108 722	841 240 907	4 496 306	836 744 601
	<i>1 475 399 770</i>	<i>693 337 147</i>	<i>782 062 623</i>	<i>3 300 899</i>	<i>778 761 724</i>
22192	2 585 830 924	1 618 664 517	967 166 407	14 319 033	952 847 374
	<i>2 313 293 822</i>	<i>1 455 513 484</i>	<i>857 780 338</i>	<i>13 095 856</i>	<i>844 684 482</i>
22199	2 368 593 760	1 013 360 190	1 355 233 570	15 619 662	1 339 613 908
	<i>1 844 413 826</i>	<i>841 987 786</i>	<i>1 002 426 040</i>	<i>12 300 083</i>	<i>990 125 957</i>
221	211 072 631 039	121 864 391 076	89 208 239 963	251 326 800	88 956 913 163
	<i>202 225 646 849</i>	<i>117 551 107 080</i>	<i>84 674 539 769</i>	<i>230 742 172</i>	<i>84 443 797 597</i>
22210	1 341 262 120	295 435 963	1 045 826 157	2 323 765	1 043 502 392
	<i>1 232 156 354</i>	<i>236 480 873</i>	<i>995 675 481</i>	<i>1 171 905</i>	<i>994 503 576</i>
22220	45 418 662 385	23 586 954 947	21 831 707 438	261 960 164	21 569 747 274
	<i>39 646 901 400</i>	<i>20 697 604 329</i>	<i>18 949 297 071</i>	<i>231 140 177</i>	<i>18 718 156 894</i>
22230	6 034 782 845	4 422 408 932	1 612 373 913	57 860 364	1 554 513 549
	<i>4 333 067 234</i>	<i>3 189 859 174</i>	<i>1 143 208 060</i>	<i>29 136 172</i>	<i>1 114 071 888</i>
22291	20 498 415 385	8 112 204 437	12 386 210 948	1 350 409 878	11 035 801 070
	<i>17 884 156 989</i>	<i>7 159 895 328</i>	<i>10 724 261 661</i>	<i>193 545 862</i>	<i>10 530 715 799</i>
22292	4 200 135 787	2 648 216 261	1 551 919 526	48 095 254	1 503 824 272
	<i>3 428 235 263</i>	<i>2 178 966 424</i>	<i>1 249 268 839</i>	<i>42 933 325</i>	<i>1 206 335 514</i>
22293	8 880 260 164	3 954 274 908	4 925 985 256	49 092 738	4 876 892 518
	<i>5 733 441 765</i>	<i>2 547 573 837</i>	<i>3 185 867 928</i>	<i>24 322 014</i>	<i>3 161 545 914</i>
22299	15 755 707 773	11 253 976 426	4 501 731 347	65 597 545	4 436 133 802
	<i>9 421 393 171</i>	<i>6 820 203 523</i>	<i>2 601 189 648</i>	<i>39 818 748</i>	<i>2 561 370 900</i>

Catatan : angka yang tercetak miring: industri besar, yang tercetak tebal: total IBS, *: tidak dipublikasikan
Note: number in italic denote large industry, number in bold denote total large and medium industry, *: not publication

Tabel 9 Nilai Tambah menurut Kode Industri, 2014
Table Value Added by Industrial Code, 2014

Nilai - Value (000 Rp)					
Kode Industri	Nilai Output	Biaya Input	Nilai Tambah (harga pasar)	Pajak Tak Langsung	Nilai Tambah (biaya faktor produksi)
<i>Industrial Code</i>	<i>Value of Gross Output</i>	<i>Input Cost</i>	<i>Value Added (at market price)</i>	<i>Indirect Tax</i>	<i>Value Added (at factor cost)</i>
(1)	(2)	(3)	(4)	(5)	(6)
222	102 129 226 459	54 273 471 874	47 855 754 585	1 835 339 708	46 020 414 877
	<i>81 679 352 176</i>	<i>42 830 583 488</i>	<i>38 848 768 688</i>	<i>562 068 203</i>	<i>38 286 700 485</i>
22	313 201 857 498	176 137 862 950	137 063 994 548	2 086 666 508	134 977 328 040
	<i>283 904 999 025</i>	<i>160 381 690 568</i>	<i>123 523 308 457</i>	<i>792 810 375</i>	<i>122 730 498 082</i>
23111	1 531 342 509	664 360 094	866 982 415	35 327 396	831 655 019
	<i>1 486 745 127</i>	<i>644 784 890</i>	<i>841 960 237</i>	<i>33 365 634</i>	<i>808 594 603</i>
23112	888 019 224	600 975 909	287 043 315	896 000	286 147 315
	<i>826 413 052</i>	<i>559 283 316</i>	<i>267 129 736</i>	<i>896 000</i>	<i>266 233 736</i>
23119	234 795 406	49 444 593	185 350 813	366 496	184 984 317
	*	*	*	*	*
23121	1 701 060 774	1 035 423 892	665 636 882	13 878 810	651 758 072
	<i>1 499 150 738</i>	<i>922 929 599</i>	<i>576 221 139</i>	<i>10 821 815</i>	<i>565 399 324</i>
23122	457 205 789	273 171 940	184 033 849	1 077 933	182 955 916
	*	*	*	*	*
23123	258 799 110	117 934 774	140 864 336	729 416	140 134 920
	<i>253 211 570</i>	<i>115 388 532</i>	<i>137 823 038</i>	<i>713 416</i>	<i>137 109 622</i>
23129	1 399 332 158	616 727 652	782 604 506	5 651 778	776 952 728
	<i>1 173 322 700</i>	<i>512 322 098</i>	<i>661 000 602</i>	<i>576 240</i>	<i>660 424 362</i>
231	6 470 554 970	3 358 038 854	3 112 516 116	57 927 829	3 054 588 287
	<i>5 625 420 142</i>	<i>2 981 294 696</i>	<i>2 644 125 446</i>	<i>47 480 533</i>	<i>2 596 644 913</i>
23911	680 862 392	291 033 725	389 828 667	4 747 225	385 081 442
	<i>241 687 896</i>	<i>103 853 836</i>	<i>137 834 060</i>		<i>137 834 060</i>
23919	*	*	*	*	*
	*	*	*	*	*
23921	631 921 083	340 437 296	291 483 787	3 190 945	288 292 842
	<i>355 241 137</i>	<i>211 443 573</i>	<i>143 797 564</i>	<i>2 788 394</i>	<i>141 009 170</i>
23922	1 742 747 402	806 293 206	936 454 196	2 454 920	933 999 276
	<i>1 160 841 261</i>	<i>529 191 322</i>	<i>631 649 939</i>	<i>944 363</i>	<i>630 705 576</i>
23923	8 488 642 686	1 446 612 320	7 042 030 366	2 658 596	7 039 371 770
	<i>8 411 390 744</i>	<i>1 416 574 289</i>	<i>6 994 816 455</i>	<i>2 597 753</i>	<i>6 992 218 702</i>
23929	12 231 869 701	5 058 376 035	7 173 493 666	32 460 551	7 141 033 115
	<i>11 298 935 132</i>	<i>4 670 065 339</i>	<i>6 628 869 793</i>	<i>25 779 647</i>	<i>6 603 090 146</i>
23931	4 684 582 891	891 666 360	3 792 916 531	21 720 274	3 771 196 257
	<i>4 553 347 880</i>	<i>866 687 089</i>	<i>3 686 660 791</i>	<i>19 934 283</i>	<i>3 666 726 508</i>
23932	307 867 028	77 154 701	230 712 327	4 824 943	225 887 384
	<i>256 458 253</i>	<i>61 386 629</i>	<i>195 071 624</i>	<i>3 497 975</i>	<i>191 573 649</i>
23939	420 847 009	166 167 770	254 679 239	57 540	254 621 699
	<i>412 777 545</i>	<i>163 088 022</i>	<i>249 689 523</i>	<i>9 552</i>	<i>249 679 971</i>
23941	60 629 178 905	16 475 409 650	44 153 769 255	427 764 257	43 726 004 998
	<i>59 995 466 793</i>	<i>16 128 266 922</i>	<i>43 867 199 871</i>	<i>420 794 402</i>	<i>43 446 405 469</i>

Catatan : angka yang tercetak miring: industri besar, yang tercetak tebal: total IBS, *: tidak dipublikasikan
Note: number in italic denote large industry, number in bold denote total large and medium industry, *: not publication

Tabel 9 Nilai Tambah menurut Kode Industri, 2014
Table Value Added by Industrial Code, 2014

Nilai - Value (000 Rp)

Kode Industri <i>Industrial Code</i>	Nilai Output <i>Value of Gross Output</i>	Biaya Input <i>Input Cost</i>	Nilai Tambah (harga pasar) <i>Value Added (at market price)</i>	Pajak Tak Langsung <i>Indirect Tax</i>	Nilai Tambah (biaya faktor produksi) <i>Value Added (at factor cost)</i>
(1)	(2)	(3)	(4)	(5)	(6)
23942	663 682 038 <i>359 570 174</i>	354 441 068 <i>200 595 610</i>	309 240 970 <i>158 974 564</i>	2 051 399 <i>429 624</i>	307 189 571 <i>158 544 940</i>
23943	3 723 565 855 <i>3 389 096 612</i>	3 061 781 738 <i>2 788 910 169</i>	661 784 117 <i>600 186 443</i>	53 084 382 <i>52 618 294</i>	608 699 735 <i>547 568 149</i>
23951	776 231 190 <i>*</i>	559 322 182 <i>*</i>	216 909 008 <i>*</i>	1 160 562 <i>*</i>	215 748 446 <i>*</i>
23952	129 303 141 <i>88 967 839</i>	59 760 147 <i>41 919 055</i>	69 542 994 <i>47 048 784</i>	1 100 284 <i>745 100</i>	68 442 710 <i>46 303 684</i>
23953	8 697 930 548 <i>6 834 335 287</i>	5 499 364 883 <i>4 373 457 588</i>	3 198 565 665 <i>2 460 877 699</i>	45 959 046 <i>37 038 466</i>	3 152 606 619 <i>2 423 839 233</i>
23954	79 279 015	30 161 626	49 117 389	426 159	48 691 230
23955	2 270 394 637 <i>2 232 167 433</i>	1 105 754 764 <i>1 086 502 114</i>	1 164 639 873 <i>1 145 665 319</i>	6 359 869 <i>6 341 703</i>	1 158 280 004 <i>1 139 323 616</i>
23957	5 357 789 153 <i>3 931 101 384</i>	1 668 625 361 <i>955 004 659</i>	3 689 163 792 <i>2 976 096 725</i>	78 727 041 <i>73 743 324</i>	3 610 436 751 <i>2 902 353 401</i>
23959	652 512 415 <i>626 808 084</i>	544 354 055 <i>525 632 801</i>	108 158 360 <i>101 175 283</i>	837 419 <i>760 765</i>	107 320 941 <i>100 414 518</i>
23961	85 180 079 <i>63 018 228</i>	38 907 913 <i>29 418 763</i>	46 272 166 <i>33 599 465</i>	3 269 971 <i>2 508 397</i>	43 002 195 <i>31 091 068</i>
23962	1 359 252 365 <i>839 202 921</i>	335 840 628 <i>222 180 883</i>	1 023 411 737 <i>617 022 038</i>	13 884 354 <i>12 681 149</i>	1 009 527 383 <i>604 340 889</i>
23963	743 925 997 <i>396 368 494</i>	350 393 741 <i>189 084 525</i>	393 532 256 <i>207 283 969</i>	5 272 452 <i>1 636 047</i>	388 259 804 <i>205 647 922</i>
23969	330 929 239 <i>118 349 847</i>	190 977 355 <i>73 794 210</i>	139 951 884 <i>44 555 637</i>	3 059 835 <i>927 721</i>	136 892 049 <i>43 627 916</i>
23990	1 177 777 581 <i>591 850 978</i>	739 086 471 <i>400 605 775</i>	438 691 110 <i>191 245 203</i>	17 886 038 <i>2 712 670</i>	420 805 072 <i>188 532 533</i>
239	115 890 652 498 <i>106 313 047 788</i>	40 107 827 141 <i>35 138 070 145</i>	75 782 825 357 <i>71 174 977 643</i>	733 121 622 <i>668 678 629</i>	75 049 703 735 <i>70 506 299 014</i>
23	122 361 207 468 <i>111 938 467 930</i>	43 465 865 995 <i>38 119 364 841</i>	78 895 341 473 <i>73 819 103 089</i>	791 049 451 <i>716 159 162</i>	78 104 292 022 <i>73 102 943 927</i>
24101	48 309 387 901 <i>46 233 907 358</i>	11 622 670 828 <i>11 093 125 454</i>	36 686 717 073 <i>35 140 781 904</i>	2 013 048 299 <i>2 010 471 709</i>	34 673 668 774 <i>33 130 310 195</i>
24102	13 473 579 723 <i>11 798 782 781</i>	9 955 237 096 <i>8 739 328 859</i>	3 518 342 627 <i>3 059 453 922</i>	66 457 547 <i>38 720 399</i>	3 451 885 080 <i>3 020 733 523</i>
24103	22 039 881 340 <i>19 457 225 778</i>	15 606 032 359 <i>13 893 734 066</i>	6 433 848 981 <i>5 563 491 712</i>	301 114 262 <i>280 754 381</i>	6 132 734 719 <i>5 282 737 331</i>
241	83 822 848 964 <i>77 489 915 917</i>	37 183 940 283 <i>33 726 188 379</i>	46 638 908 681 <i>43 763 727 538</i>	2 380 620 108 <i>2 329 946 489</i>	44 258 288 573 <i>41 433 781 049</i>
24201	2 512 316 978 <i>2 246 407 475</i>	1 400 440 425 <i>1 252 546 544</i>	1 111 876 553 <i>993 860 931</i>	19 411 232 <i>19 378 533</i>	1 092 465 321 <i>974 482 398</i>

Catatan : angka yang tercetak miring: industri besar, yang tercetak tebal: total IBS, *: tidak dipublikasikan
Note: number in italic denote large industry, number in bold denote total large and medium industry, *: not publication

Tabel 9 Nilai Tambah menurut Kode Industri, 2014
Table Value Added by Industrial Code, 2014

Nilai - Value (000 Rp)					
Kode Industri	Nilai Output	Biaya Input	Nilai Tambah (harga pasar)	Pajak Tak Langsung	Nilai Tambah (biaya faktor produksi)
<i>Industrial Code</i>	<i>Value of Gross Output</i>	<i>Input Cost</i>	<i>Value Added (at market price)</i>	<i>Indirect Tax</i>	<i>Value Added (at factor cost)</i>
(1)	(2)	(3)	(4)	(5)	(6)
24202	24 254 328 229	18 738 494 009	5 515 834 220	50 878 531	5 464 955 689
	<i>16 257 450 981</i>	<i>12 741 914 041</i>	<i>3 515 536 940</i>	<i>38 542 281</i>	<i>3 476 994 659</i>
24203	32 324 724 104	27 997 029 836	4 327 694 268	11 394 092	4 316 300 176
	<i>18 177 044 835</i>	<i>15 249 736 085</i>	<i>2 927 308 750</i>	<i>3 062 386</i>	<i>2 924 246 364</i>
24204	4 463 447 905	3 035 497 975	1 427 949 930	97 076 030	1 330 873 900
	<i>4 416 653 980</i>	<i>3 004 049 851</i>	<i>1 412 604 129</i>	<i>96 746 754</i>	<i>1 315 857 375</i>
24205	708 526 868	67 743 238	640 783 630	1 968 838	638 814 792
	*	*	*	*	*
242	64 263 344 084	51 239 205 483	13 024 138 601	180 728 723	12 843 409 878
	<i>41 164 936 082</i>	<i>32 273 445 288</i>	<i>8 891 490 794</i>	<i>158 029 954</i>	<i>8 733 460 840</i>
24310	3 791 284 603	1 348 981 130	2 442 303 473	114 365 728	2 327 937 745
	<i>2 604 054 012</i>	<i>1 251 732 483</i>	<i>1 352 321 529</i>	<i>113 963 248</i>	<i>1 238 358 281</i>
24320	17 552 885 095	12 441 309 274	5 111 575 821	2 759 502	5 108 816 319
	<i>16 914 241 316</i>	<i>11 991 440 725</i>	<i>4 922 800 591</i>	<i>1 552 926</i>	<i>4 921 247 665</i>
243	21 344 169 698	13 790 290 404	7 553 879 294	117 125 230	7 436 754 064
	<i>19 518 295 328</i>	<i>13 243 173 208</i>	<i>6 275 122 120</i>	<i>115 516 174</i>	<i>6 159 605 946</i>
24	169 430 362 746	102 213 436 170	67 216 926 576	2 678 474 061	64 538 452 515
	<i>138 173 147 327</i>	<i>79 242 806 875</i>	<i>58 930 340 452</i>	<i>2 603 492 617</i>	<i>56 326 847 835</i>
25111	5 631 239 483	1 769 110 052	3 862 129 431	9 405 464	3 852 723 967
	<i>4 207 612 279</i>	<i>1 315 613 461</i>	<i>2 891 998 818</i>	<i>6 776 502</i>	<i>2 885 222 316</i>
25112	11 912 825 563	7 813 655 743	4 099 169 820	21 314 171	4 077 855 649
	<i>10 050 603 368</i>	<i>6 353 649 002</i>	<i>3 696 954 366</i>	<i>14 383 133</i>	<i>3 682 571 233</i>
25113	10 728 088 707	6 236 357 605	4 491 731 102	46 281 429	4 445 449 673
	<i>8 839 985 568</i>	<i>5 146 735 800</i>	<i>3 693 249 768</i>	<i>34 480 600</i>	<i>3 658 769 168</i>
25119	1 113 112 527	427 357 780	685 754 747	5 526 318	680 228 429
	<i>798 627 725</i>	<i>344 704 463</i>	<i>453 923 262</i>	<i>2 572 109</i>	<i>451 351 153</i>
25120	3 894 112 835	811 961 590	3 082 151 245	40 500 015	3 041 651 230
	<i>3 262 306 365</i>	<i>661 040 896</i>	<i>2 601 265 469</i>	<i>36 944 706</i>	<i>2 564 320 763</i>
25130	36 816 751	10 326 876	26 489 875	1 023 895	25 465 980
	*	*	*	*	*
251	33 316 195 866	17 068 769 646	16 247 426 220	124 051 292	16 123 374 928
	<i>27 171 161 615</i>	<i>13 826 700 840</i>	<i>13 344 460 775</i>	<i>95 669 675</i>	<i>13 248 791 100</i>
25200	318 448 170	148 415 980	170 032 190	40 295 216	129 736 974
	*	*	*	*	*
252	318 448 170	148 415 980	170 032 190	40 295 216	129 736 974
	*	*	*	*	*
25910	5 926 822 719	2 424 400 315	3 502 422 404	4 905 856	3 497 516 548
	<i>4 388 905 404</i>	<i>1 756 807 641</i>	<i>2 632 097 763</i>	<i>4 262 697</i>	<i>2 627 835 066</i>
25920	3 674 346 987	1 869 464 667	1 804 882 320	28 211 440	1 776 670 880
	<i>2 650 821 758</i>	<i>1 384 873 023</i>	<i>1 265 948 735</i>	<i>14 147 601</i>	<i>1 251 801 134</i>

Catatan : angka yang tercetak miring: industri besar, yang tercetak tebal: total IBS, *: tidak dipublikasikan
Note: number in italic denote large industry, number in bold denote total large and medium industry, *: not publication

Tabel 9 Nilai Tambah menurut Kode Industri, 2014
Table Value Added by Industrial Code, 2014

Nilai - Value (000 Rp)					
Kode Industri	Nilai Output	Biaya Input	Nilai Tambah (harga pasar)	Pajak Tak Langsung	Nilai Tambah (biaya faktor produksi)
<i>Industrial Code</i>	<i>Value of Gross Output</i>	<i>Input Cost</i>	<i>Value Added (at market price)</i>	<i>Indirect Tax</i>	<i>Value Added (at factor cost)</i>
(1)	(2)	(3)	(4)	(5)	(6)
25931	123 257 837	68 873 592	54 384 245	1 449 556	52 934 689
	<i>61 464 742</i>	<i>35 829 272</i>	<i>25 635 470</i>	<i>118 285</i>	<i>25 517 185</i>
25932	307 709 433	59 980 930	247 728 503	3 878 499	243 850 004
	*	*	*	*	*
25933	882 482 155	236 090 662	646 391 493	7 945 828	638 445 665
	<i>796 394 507</i>	<i>209 179 240</i>	<i>587 215 267</i>	<i>7 323 093</i>	<i>579 892 174</i>
25934	5 696 244 352	2 050 533 627	3 645 710 725	14 327 655	3 631 383 070
	<i>4 489 373 556</i>	<i>1 607 228 029</i>	<i>2 882 145 527</i>	<i>9 773 849</i>	<i>2 872 371 678</i>
25940	12 024 802 598	8 002 648 051	4 022 154 547	46 671 105	3 975 483 442
	<i>11 454 101 538</i>	<i>7 709 825 757</i>	<i>3 744 275 781</i>	<i>45 607 847</i>	<i>3 698 667 934</i>
25951	20 565 846 854	18 019 064 528	2 546 782 326	18 383 609	2 528 398 717
	<i>14 213 282 678</i>	<i>12 484 299 059</i>	<i>1 728 983 619</i>	<i>14 620 568</i>	<i>1 714 363 051</i>
25952	6 385 127 253	3 609 191 075	2 775 936 178	41 051 166	2 734 885 012
	<i>5 647 896 041</i>	<i>3 166 929 535</i>	<i>2 480 966 506</i>	<i>22 801 666</i>	<i>2 458 164 840</i>
25991	484 247 507	221 300 813	262 946 694	1 638 857	261 307 837
	<i>430 065 656</i>	<i>189 254 876</i>	<i>240 810 780</i>	<i>1 435 717</i>	<i>239 375 063</i>
25992	5 076 451 686	2 027 423 368	3 049 028 318	27 431 264	3 021 597 054
	<i>4 682 905 689</i>	<i>1 839 267 510</i>	<i>2 843 638 179</i>	<i>25 289 035</i>	<i>2 818 349 144</i>
25993	1 738 167 636	1 058 787 716	679 379 920	162 610 673	516 769 247
	<i>1 657 699 045</i>	<i>1 017 164 160</i>	<i>640 534 885</i>	<i>162 467 582</i>	<i>478 067 303</i>
25994	155 202 503	55 974 234	99 228 269	6 500	99 221 769
	*	*	*	*	*
25995	123 209 768	41 188 656	82 021 112	3 408 662	78 612 450
	<i>96 148 548</i>	<i>31 177 915</i>	<i>64 970 633</i>	<i>3 349 363</i>	<i>61 621 270</i>
25999	3 114 654 731	1 516 993 889	1 597 660 842	7 300 284	1 590 360 558
	<i>2 627 171 258</i>	<i>1 272 997 217</i>	<i>1 354 174 041</i>	<i>1 339 651</i>	<i>1 352 834 390</i>
259	66 278 574 019	41 261 916 123	25 016 657 896	369 220 954	24 647 436 942
	<i>53 303 202 420</i>	<i>32 736 888 660</i>	<i>20 566 313 760</i>	<i>312 537 947</i>	<i>20 253 775 813</i>
25	99 913 218 055	58 479 101 749	41 434 116 306	533 567 462	40 900 548 844
	<i>80 783 302 305</i>	<i>46 707 573 270</i>	<i>34 075 729 035</i>	<i>448 498 463</i>	<i>33 627 230 572</i>
26110	37 230 294 052	21 351 949 875	15 878 344 177	245 756 125	15 632 588 052
	<i>35 221 468 801</i>	<i>19 975 402 373</i>	<i>15 246 066 428</i>	<i>239 015 389</i>	<i>15 007 051 039</i>
26120	13 100 504 192	4 030 166 603	9 070 337 589	71 822 793	8 998 514 796
	<i>11 178 957 189</i>	<i>3 454 269 990</i>	<i>7 724 687 199</i>	<i>42 873 823</i>	<i>7 681 813 376</i>
261	50 330 798 244	25 382 116 478	24 948 681 766	317 578 918	24 631 102 848
	<i>46 400 425 990</i>	<i>23 429 672 363</i>	<i>22 970 753 627</i>	<i>281 889 212</i>	<i>22 688 864 415</i>
26210	2 648 112 281	797 142 178	1 850 970 103	8 727 882	1 842 242 221
	<i>2 473 675 629</i>	<i>649 955 750</i>	<i>1 823 719 879</i>	<i>8 727 882</i>	<i>1 814 991 997</i>
26220	197 851 298	129 550 999	68 300 299	1 440 000	66 860 299
	*	*	*	*	*

Catatan : angka yang tercetak miring: industri besar, yang tercetak tebal: total IBS, *: tidak dipublikasikan
Note: number in italic denote large industry, number in bold denote total large and medium industry, *: not publication

Tabel 9 Nilai Tambah menurut Kode Industri, 2014
Table Value Added by Industrial Code, 2014

Nilai - Value (000 Rp)

Kode Industri <i>Industrial Code</i>	Nilai Output <i>Value of Gross Output</i>	Biaya Input <i>Input Cost</i>	Nilai Tambah (harga pasar) <i>Value Added (at market price)</i>	Pajak Tak Langsung <i>Indirect Tax</i>	Nilai Tambah (biaya faktor produksi) <i>Value Added (at factor cost)</i>
(1)	(2)	(3)	(4)	(5)	(6)
262	2 845 963 579	926 693 177	1 919 270 402	10 167 882	1 909 102 520
	<i>2 633 880 720</i>	<i>754 856 389</i>	<i>1 879 024 331</i>	<i>10 167 882</i>	<i>1 868 856 449</i>
26310	1 640 443 139	827 937 159	812 505 980	12 367 875	800 138 105
	<i>1 339 356 434</i>	<i>677 439 777</i>	<i>661 916 657</i>	<i>12 267 875</i>	<i>649 648 782</i>
26320	*	*	*	*	*
26390	129 135 484	39 445 340	89 690 144	3 146 226	86 543 918
	<i>111 557 765</i>	<i>32 314 884</i>	<i>79 242 881</i>	<i>3 076 646</i>	<i>76 166 235</i>
263	1 771 191 123	868 534 794	902 656 329	15 549 480	887 106 849
	<i>1 450 914 199</i>	<i>709 754 661</i>	<i>741 159 538</i>	<i>15 344 521</i>	<i>725 815 017</i>
26410	29 794 217 204	22 745 267 006	7 048 950 198	48 108 234	7 000 841 964
	<i>29 130 896 405</i>	<i>22 154 454 787</i>	<i>6 976 441 618</i>	<i>45 099 015</i>	<i>6 931 342 603</i>
26420	140 361 737	84 030 336	56 331 401	13 000	56 318 401
26490	3 593 959 573	2 612 392 399	981 567 174	5 165 214	976 401 960
	<i>3 309 216 496</i>	<i>2 424 488 956</i>	<i>884 727 540</i>	<i>4 826 926</i>	<i>879 900 614</i>
264	33 528 538 514	25 441 689 741	8 086 848 773	53 286 448	8 033 562 325
	<i>32 440 112 901</i>	<i>24 578 943 743</i>	<i>7 861 169 158</i>	<i>49 925 941</i>	<i>7 811 243 217</i>
26511	179 119 752	53 694 372	125 425 380	418 435	125 006 945
	<i>170 728 105</i>	<i>51 066 206</i>	<i>119 661 899</i>	<i>404 765</i>	<i>119 257 134</i>
26512	757 257 086	7 032 513	750 224 573	820 570	749 404 003
	<i>739 838 435</i>	<i>6 870 694</i>	<i>732 967 741</i>	<i>811 570</i>	<i>732 156 171</i>
26513	*	*	*	*	*
	*	*	*	*	*
26520	101 549 205	43 057 630	58 491 575	394 146	58 097 429
	*	*	*	*	*
265	1 949 062 248	759 483 075	1 189 579 173	6 001 323	1 183 577 850
	<i>1 834 083 463</i>	<i>717 749 448</i>	<i>1 116 334 015</i>	<i>5 586 507</i>	<i>1 110 747 508</i>
26601	179 661 839	66 383 266	113 278 573	1 063 756	112 214 817
	*	*	*	*	*
26602	396 717 340	168 290 601	228 426 739	977 644	227 449 095
	<i>313 684 249</i>	<i>162 268 404</i>	<i>151 415 845</i>	<i>890 367</i>	<i>150 525 478</i>
266	576 379 179	234 673 867	341 705 312	2 041 400	339 663 912
	<i>489 304 940</i>	<i>227 158 502</i>	<i>262 146 438</i>	<i>1 890 367</i>	<i>260 256 071</i>
26710	*	*	*	*	*
	*	*	*	*	*
26791	*	*	*	*	*
	*	*	*	*	*
26792	*	*	*	*	*
	*	*	*	*	*
267	4 982 525 662	4 084 996 121	897 529 541	2 000 281	895 529 260
	<i>4 971 306 386</i>	<i>4 075 741 849</i>	<i>895 564 537</i>	<i>1 993 578</i>	<i>893 570 959</i>

Catatan : angka yang tercetak miring: industri besar, yang tercetak tebal: total IBS, *: tidak dipublikasikan
Note: number in italic denote large industry, number in bold denote total large and medium industry, *: not publication

Tabel 9 Nilai Tambah menurut Kode Industri, 2014
Table Value Added by Industrial Code, 2014

Nilai - Value (000 Rp)

Kode Industri <i>Industrial Code</i>	Nilai Output <i>Value of Gross Output</i>	Biaya Input <i>Input Cost</i>	Nilai Tambah (harga pasar) <i>Value Added (at market price)</i>	Pajak Tak Langsung <i>Indirect Tax</i>	Nilai Tambah (biaya faktor produksi) <i>Value Added (at factor cost)</i>
(1)	(2)	(3)	(4)	(5)	(6)
26800	989 005 717 <i>739 985 738</i>	363 087 042 <i>268 792 420</i>	625 918 675 <i>471 193 318</i>	66 711	625 851 964 <i>471 193 318</i>
268	989 005 717 <i>739 985 738</i>	363 087 042 <i>268 792 420</i>	625 918 675 <i>471 193 318</i>	66 711	625 851 964 <i>471 193 318</i>
26	96 973 464 266 <i>90 960 014 337</i>	58 061 274 295 <i>54 762 669 375</i>	38 912 189 971 <i>36 197 344 962</i>	406 692 443 <i>366 798 008</i>	38 505 497 528 <i>35 830 546 954</i>
27111	*	*	*	*	*
27112	902 208 531 <i>724 163 628</i>	103 501 405 <i>83 076 094</i>	798 707 126 <i>641 087 534</i>	5 522 530 <i>5 101 582</i>	793 184 596 <i>635 985 952</i>
27113	8 751 143 837 <i>8 037 832 078</i>	4 547 004 929 <i>4 156 958 356</i>	4 204 138 908 <i>3 880 873 722</i>	68 342 467 <i>61 800 631</i>	4 135 796 441 <i>3 819 073 091</i>
27120	7 675 305 141 <i>6 796 928 141</i>	4 206 880 212 <i>3 708 972 357</i>	3 468 424 929 <i>3 087 955 784</i>	15 488 554 <i>14 246 557</i>	3 452 936 375 <i>3 073 709 227</i>
271	18 139 529 442 <i>16 369 795 780</i>	9 519 402 661 <i>8 611 022 922</i>	8 620 126 781 <i>7 758 772 858</i>	89 353 551 <i>81 148 770</i>	8 530 773 230 <i>7 677 624 088</i>
27201	17 705 163 552 <i>17 620 114 166</i>	4 326 007 269 <i>4 282 944 299</i>	13 379 156 283 <i>13 337 169 867</i>	116 527 228 <i>116 526 353</i>	13 262 629 055 <i>13 220 643 514</i>
27202	57 705 600 710 <i>55 413 003 448</i>	54 923 614 541 <i>52 741 543 393</i>	2 781 986 169 <i>2 671 460 055</i>	8 508 287 <i>7 688 384</i>	2 773 477 882 <i>2 663 771 671</i>
272	75 410 764 262 <i>73 033 117 614</i>	59 249 621 810 <i>57 024 487 692</i>	16 161 142 452 <i>16 008 629 922</i>	125 035 515 <i>124 214 737</i>	16 036 106 937 <i>15 884 415 185</i>
27310	16 363 248 101 <i>12 880 974 481</i>	9 059 397 148 <i>7 042 253 855</i>	7 303 850 953 <i>5 838 720 626</i>	143 395 004 <i>136 613 902</i>	7 160 455 949 <i>5 702 106 724</i>
27320	13 029 351 299 <i>12 464 848 868</i>	7 239 491 234 <i>6 886 522 184</i>	5 789 860 065 <i>5 578 326 684</i>	9 059 386 <i>6 133 779</i>	5 780 800 679 <i>5 572 192 905</i>
27330	11 182 338 144 <i>10 958 911 858</i>	605 237 940 <i>424 237 940</i>	10 577 100 204 <i>10 534 673 918</i>	7 298 141 <i>7 280 771</i>	10 569 802 063 <i>10 527 393 147</i>
273	40 574 937 544 <i>36 304 735 207</i>	16 904 126 322 <i>14 353 013 979</i>	23 670 811 222 <i>21 951 721 228</i>	159 752 531 <i>150 028 452</i>	23 511 058 691 <i>21 801 692 776</i>
27401	3 171 401 344 <i>3 025 053 578</i>	1 245 883 774 <i>1 188 391 055</i>	1 925 517 570 <i>1 836 662 523</i>	3 685 172 <i>3 158 462</i>	1 921 832 398 <i>1 833 504 061</i>
27402	263 919 751 <i>*</i>	161 916 448 <i>*</i>	102 003 303 <i>*</i>	7 264 288 <i>*</i>	94 739 015 <i>*</i>
27403	20 634 547 303 <i>20 586 424 085</i>	11 511 757 306 <i>11 472 136 498</i>	9 122 789 997 <i>9 114 287 587</i>	2 597 366 <i>884 020</i>	9 120 192 631 <i>9 113 403 567</i>
27409	1 140 540 909 <i>1 088 458 568</i>	340 086 485 <i>324 556 576</i>	800 454 424 <i>763 901 992</i>	1 520 454 <i>1 464 694</i>	798 933 970 <i>762 437 298</i>
274	25 210 409 307 <i>24 936 997 044</i>	13 259 644 013 <i>13 144 533 002</i>	11 950 765 294 <i>11 792 464 042</i>	15 067 280 <i>12 714 764</i>	11 935 698 014 <i>11 779 749 278</i>

Catatan : angka yang tercetak miring: industri besar, yang tercetak tebal: total IBS, *: tidak dipublikasikan
Note: number in italic denote large industry, number in bold denote total large and medium industry, *: not publication

Tabel 9 Nilai Tambah menurut Kode Industri, 2014
Table Value Added by Industrial Code, 2014

Nilai - Value (000 Rp)

Kode Industri <i>Industrial Code</i>	Nilai Output <i>Value of Gross Output</i>	Biaya Input <i>Input Cost</i>	Nilai Tambah (harga pasar) <i>Value Added (at market price)</i>	Pajak Tak Langsung <i>Indirect Tax</i>	Nilai Tambah (biaya faktor produksi) <i>Value Added (at factor cost)</i>
(1)	(2)	(3)	(4)	(5)	(6)
27510	4 397 935 842	2 029 155 331	2 368 780 511	21 689 221	2 347 091 290
	<i>4 307 597 621</i>	<i>1 986 514 383</i>	<i>2 321 083 238</i>	<i>20 815 645</i>	<i>2 300 267 593</i>
27520	3 457 827 417	809 616 325	2 648 211 092	3 848 144	2 644 362 948
	<i>3 068 701 311</i>	<i>718 506 337</i>	<i>2 350 194 974</i>	<i>2 780 275</i>	<i>2 347 414 699</i>
27530	3 207 686 139	2 196 783 915	1 010 902 224	1 223 941	1 009 678 283
	<i>2 919 787 619</i>	<i>1 999 616 551</i>	<i>920 171 068</i>	<i>502 286</i>	<i>919 668 782</i>
275	11 063 449 398	5 035 555 571	6 027 893 827	26 761 306	6 001 132 521
	<i>10 296 086 551</i>	<i>4 704 637 271</i>	<i>5 591 449 280</i>	<i>24 098 206</i>	<i>5 567 351 074</i>
27900	10 796 666 471	6 339 612 094	4 457 054 377	266 497 204	4 190 557 173
	<i>9 066 256 254</i>	<i>5 099 451 257</i>	<i>3 966 804 997</i>	<i>265 635 968</i>	<i>3 701 169 029</i>
279	10 796 666 471	6 339 612 094	4 457 054 377	266 497 204	4 190 557 173
	<i>9 066 256 254</i>	<i>5 099 451 257</i>	<i>3 966 804 997</i>	<i>265 635 968</i>	<i>3 701 169 029</i>
27	181 195 756 424	110 307 962 471	70 887 793 953	682 467 387	70 205 326 566
	<i>170 006 988 450</i>	<i>102 937 146 123</i>	<i>67 069 842 327</i>	<i>657 840 897</i>	<i>66 412 001 430</i>
28111	155 568 844	68 717 236	86 851 608	1 872 211	84 979 397
	<i>126 501 015</i>	<i>43 520 827</i>	<i>82 980 188</i>	<i>1 864 270</i>	<i>81 115 918</i>
28112	712 440 786	569 133 148	143 307 638	36 319 319	106 988 319
	*	*	*	*	*
28113	15 604 349 139	2 583 383 920	13 020 965 219	131 518 643	12 889 446 576
	<i>13 519 945 462</i>	<i>2 135 888 895</i>	<i>11 384 056 567</i>	<i>128 253 585</i>	<i>11 255 802 982</i>
28120	2 513 868 744	1 624 160 318	889 708 426	10 069 892	879 638 534
	<i>2 292 826 469</i>	<i>1 481 349 325</i>	<i>811 477 144</i>	<i>8 141 504</i>	<i>803 335 640</i>
28130	4 261 928 482	2 873 990 285	1 387 938 197	7 743 329	1 380 194 868
	<i>4 164 368 815</i>	<i>2 837 260 463</i>	<i>1 327 108 352</i>	<i>7 200 001</i>	<i>1 319 908 351</i>
28140	4 355 027 590	1 839 521 241	2 515 506 349	15 417 581	2 500 088 768
	<i>3 675 498 721</i>	<i>1 549 112 042</i>	<i>2 126 386 679</i>	<i>14 537 298</i>	<i>2 111 849 381</i>
28151	66 288 634	15 110 366	51 178 268	384 390	50 793 878
	*	*	*	*	*
28152	*	*	*	*	*
28160	4 223 918 633	1 461 559 322	2 762 359 311	29 880 256	2 732 479 055
	<i>3 826 546 754</i>	<i>1 318 872 964</i>	<i>2 507 673 790</i>	<i>26 205 999</i>	<i>2 481 467 791</i>
28171	*	*	*	*	*
28172	*	*	*	*	*
	*	*	*	*	*
28174	*	*	*	*	*
28179	38 400 186	15 749 902	22 650 284	592 276	22 058 008
28180	*	*	*	*	*
28191	543 858 713	273 115 806	270 742 907	5 599 504	265 143 403
	<i>400 448 673</i>	<i>199 360 533</i>	<i>201 088 140</i>	<i>5 238 554</i>	<i>195 849 586</i>
28192	228 049 173	54 242 807	173 806 366	2 815 839	170 990 527
	*	*	*	*	*

Catatan : angka yang tercetak miring: industri besar, yang tercetak tebal: total IBS, *: tidak dipublikasikan
Note: number in italic denote large industry, number in bold denote total large and medium industry, *: not publication

Tabel 9 Nilai Tambah menurut Kode Industri, 2014
Table Value Added by Industrial Code, 2014

Nilai - Value (000 Rp)					
Kode Industri	Nilai Output	Biaya Input	Nilai Tambah (harga pasar)	Pajak Tak Langsung	Nilai Tambah (biaya faktor produksi)
<i>Industrial Code</i>	<i>Value of Gross Output</i>	<i>Input Cost</i>	<i>Value Added (at market price)</i>	<i>Indirect Tax</i>	<i>Value Added (at factor cost)</i>
(1)	(2)	(3)	(4)	(5)	(6)
28193	1 354 367 766	758 202 454	596 165 312	4 376 454	591 788 858
	<i>583 137 634</i>	<i>322 327 259</i>	<i>260 810 375</i>	<i>1 276 746</i>	<i>259 533 629</i>
28199	527 416 408	253 499 079	273 917 329	9 770 387	264 146 942
	<i>260 274 769</i>	<i>132 861 700</i>	<i>127 413 069</i>	<i>8 184 849</i>	<i>119 228 220</i>
281	34 793 856 700	12 452 180 393	22 341 676 307	256 369 912	22 085 306 395
	<i>29 164 696 062</i>	<i>10 119 193 869</i>	<i>19 045 502 193</i>	<i>212 127 868</i>	<i>18 833 374 325</i>
28210	965 686 706	596 128 719	369 557 987	10 094 103	359 463 884
	<i>847 337 476</i>	<i>516 013 786</i>	<i>331 323 690</i>	<i>7 783 092</i>	<i>323 540 598</i>
28221	12 663 415 853	6 630 466 794	6 032 949 059	14 780 413	6 018 168 646
	<i>5 699 253 560</i>	<i>2 563 969 859</i>	<i>3 135 283 701</i>	<i>14 167 283</i>	<i>3 121 116 418</i>
28222	18 571 284	8 586 987	9 984 297	12 937	9 971 360
28223	576 178 978	127 559 807	448 619 171	1 375 475	447 243 696
	*	*	*	*	*
28224	*	*	*	*	*
28230	*	*	*	*	*
28240	3 240 540 153	1 858 708 707	1 381 831 446	14 099 344	1 367 732 102
	<i>2 585 127 777</i>	<i>1 500 909 552</i>	<i>1 084 218 225</i>	<i>10 499 230</i>	<i>1 073 718 995</i>
28250	108 895 470	52 362 595	56 532 875	362 860	56 170 015
	*	*	*	*	*
28262	15 561 786	1 918 926	13 642 860	25 000	13 617 860
28263	56 259 343	17 146 064	39 113 279	1 960 974	37 152 305
	*	*	*	*	*
28264	3 104 514	216 727	2 887 787		2 887 787
28291	3 078 581 425	1 356 993 200	1 721 588 225	19 644 836	1 701 943 389
	<i>3 054 471 693</i>	<i>1 346 365 871</i>	<i>1 708 105 822</i>	<i>19 604 754</i>	<i>1 688 501 068</i>
28292	1 525 944 966	1 287 607 043	238 337 923	5 660 768	232 677 155
	<i>1 525 944 966</i>	<i>1 287 607 043</i>	<i>238 337 923</i>	<i>5 660 768</i>	<i>232 677 155</i>
28299	3 471 607 993	2 585 788 169	885 819 824	8 966 909	876 852 915
	<i>2 414 393 832</i>	<i>1 820 900 565</i>	<i>593 493 267</i>	<i>6 177 164</i>	<i>587 316 103</i>
282	25 830 045 074	14 567 052 697	11 262 992 377	77 004 269	11 185 988 108
	<i>16 416 199 238</i>	<i>9 118 054 470</i>	<i>7 298 144 768</i>	<i>64 008 549</i>	<i>7 234 136 219</i>
28	60 623 901 774	27 019 233 090	33 604 668 684	333 374 181	33 271 294 503
	<i>45 580 895 300</i>	<i>19 237 248 339</i>	<i>26 343 646 961</i>	<i>276 136 417</i>	<i>26 067 510 544</i>
29100	63 049 683 157	12 669 575 136	50 380 108 021	2 076 007 291	48 304 100 730
	<i>62 584 338 163</i>	<i>12 529 501 174</i>	<i>50 054 836 989</i>	<i>2 075 905 291</i>	<i>47 978 931 698</i>
291	63 049 683 157	12 669 575 136	50 380 108 021	2 076 007 291	48 304 100 730
	<i>62 584 338 163</i>	<i>12 529 501 174</i>	<i>50 054 836 989</i>	<i>2 075 905 291</i>	<i>47 978 931 698</i>
29200	3 798 901 032	1 247 204 355	2 551 696 677	69 910 926	2 481 785 751
	<i>3 293 120 208</i>	<i>1 066 299 476</i>	<i>2 226 820 732</i>	<i>61 475 762</i>	<i>2 165 344 970</i>
292	3 798 901 032	1 247 204 355	2 551 696 677	69 910 926	2 481 785 751
	<i>3 293 120 208</i>	<i>1 066 299 476</i>	<i>2 226 820 732</i>	<i>61 475 762</i>	<i>2 165 344 970</i>

Catatan : angka yang tercetak miring: industri besar, yang tercetak tebal: total IBS, *: tidak dipublikasikan
Note: number in italic denote large industry, number in bold denote total large and medium industry, *: not publication

Tabel 9 Nilai Tambah menurut Kode Industri, 2014
Table Value Added by Industrial Code, 2014

Nilai - Value (000 Rp)

Kode Industri <i>Industrial Code</i>	Nilai Output <i>Value of Gross Output</i>	Biaya Input <i>Input Cost</i>	Nilai Tambah (harga pasar) <i>Value Added (at market price)</i>	Pajak Tak Langsung <i>Indirect Tax</i>	Nilai Tambah (biaya faktor produksi) <i>Value Added (at factor cost)</i>
(1)	(2)	(3)	(4)	(5)	(6)
29300	140 412 101 644 <i>123 344 606 140</i>	44 768 578 455 <i>38 283 028 106</i>	95 643 523 189 <i>85 061 578 034</i>	1 193 208 335 <i>1 145 160 758</i>	94 450 314 854 <i>83 916 417 276</i>
293	140 412 101 644 <i>123 344 606 140</i>	44 768 578 455 <i>38 283 028 106</i>	95 643 523 189 <i>85 061 578 034</i>	1 193 208 335 <i>1 145 160 758</i>	94 450 314 854 <i>83 916 417 276</i>
29	207 260 685 833 <i>189 222 064 511</i>	58 685 357 946 <i>51 878 828 756</i>	148 575 327 887 <i>137 343 235 755</i>	3 339 126 552 <i>3 282 541 811</i>	145 236 201 335 <i>134 060 693 944</i>
30111	19 498 636 919 <i>16 742 416 654</i>	10 172 240 640 <i>8 723 600 727</i>	9 326 396 279 <i>8 018 815 927</i>	103 518 063 <i>81 825 133</i>	9 222 878 216 <i>7 936 990 794</i>
30112	*	*	*	*	*
30113	536 330 072 <i>*</i>	305 091 213 <i>*</i>	231 238 859 <i>*</i>	3 250 532 <i>*</i>	227 988 327 <i>*</i>
301	20 187 100 510 <i>17 137 009 932</i>	10 488 493 883 <i>8 880 266 629</i>	9 698 606 627 <i>8 256 743 303</i>	106 768 595 <i>84 402 339</i>	9 591 838 032 <i>8 172 340 964</i>
30200	*	*	*	*	*
302	*	*	*	*	*
30300	*	*	*	*	*
303	*	*	*	*	*
30911	54 148 728 551 <i>53 069 337 911</i>	21 856 148 780 <i>21 646 235 588</i>	32 292 579 771 <i>31 423 102 323</i>	505 799 550 <i>502 972 444</i>	31 786 780 221 <i>30 920 129 879</i>
30912	24 646 620 560 <i>19 773 341 289</i>	10 915 527 080 <i>8 721 686 871</i>	13 731 093 480 <i>11 051 654 418</i>	311 514 582 <i>118 408 329</i>	13 419 578 898 <i>10 933 246 089</i>
30921	399 902 698 <i>356 215 606</i>	216 902 068 <i>194 671 249</i>	183 000 630 <i>161 544 357</i>	3 206 152 <i>3 077 372</i>	179 794 478 <i>158 466 985</i>
30922	411 067 084 <i>345 615 117</i>	231 434 835 <i>194 584 767</i>	179 632 249 <i>151 030 350</i>	1 819 015 <i>1 446 396</i>	177 813 234 <i>149 583 954</i>
30990	176 696 928 <i>*</i>	53 786 457 <i>*</i>	122 910 471 <i>*</i>	74 905 <i>*</i>	122 835 566 <i>*</i>
309	79 783 015 821 <i>73 618 206 851</i>	33 273 799 220 <i>30 779 753 462</i>	46 509 216 601 <i>42 838 453 389</i>	822 414 204 <i>625 979 446</i>	45 686 802 397 <i>42 212 473 943</i>
30	102 795 674 874 <i>93 580 775 326</i>	44 703 375 931 <i>40 601 102 919</i>	58 092 298 943 <i>52 979 672 407</i>	961 068 737 <i>742 267 723</i>	57 131 230 206 <i>52 237 404 684</i>
31001	25 462 498 279 <i>21 044 468 080</i>	7 620 725 596 <i>6 287 608 954</i>	17 841 772 683 <i>14 756 859 126</i>	120 087 392 <i>100 756 642</i>	17 721 685 291 <i>14 656 102 484</i>
31002	4 182 414 652 <i>3 400 159 469</i>	2 257 729 787 <i>1 869 965 763</i>	1 924 684 865 <i>1 530 193 706</i>	6 927 345 <i>3 441 752</i>	1 917 757 520 <i>1 526 751 954</i>

Catatan : angka yang tercetak miring: industri besar, yang tercetak tebal: total IBS, *: tidak dipublikasikan
Note: number in italic denote large industry, number in bold denote total large and medium industry, *: not publication

Tabel 9 Nilai Tambah menurut Kode Industri, 2014
Table Value Added by Industrial Code, 2014

Nilai - Value (000 Rp)

Kode Industri <i>Industrial Code</i>	Nilai Output <i>Value of Gross Output</i>	Biaya Input <i>Input Cost</i>	Nilai Tambah (harga pasar) <i>Value Added (at market price)</i>	Pajak Tak Langsung <i>Indirect Tax</i>	Nilai Tambah (biaya faktor produksi) <i>Value Added (at factor cost)</i>
(1)	(2)	(3)	(4)	(5)	(6)
31003	445 538 049 <i>307 743 248</i>	269 259 879 <i>200 701 277</i>	176 278 170 <i>107 041 971</i>	1 602 858 <i>913 507</i>	174 675 312 <i>106 128 464</i>
31004	2 151 757 314 <i>1 331 438 654</i>	1 190 624 919 <i>834 673 118</i>	961 132 395 <i>496 765 536</i>	41 219 473 <i>34 956 500</i>	919 912 922 <i>461 809 036</i>
31009	1 917 986 090 <i>1 285 938 473</i>	998 544 232 <i>692 323 374</i>	919 441 858 <i>593 615 099</i>	5 947 309 <i>3 723 229</i>	913 494 549 <i>589 891 870</i>
310	34 160 194 384 <i>27 369 747 924</i>	12 336 884 413 <i>9 885 272 486</i>	21 823 309 971 <i>17 484 475 438</i>	175 784 377 <i>143 791 630</i>	21 647 525 594 <i>17 340 683 808</i>
31	34 160 194 384 <i>27 369 747 924</i>	12 336 884 413 <i>9 885 272 486</i>	21 823 309 971 <i>17 484 475 438</i>	175 784 377 <i>143 791 630</i>	21 647 525 594 <i>17 340 683 808</i>
32111	*	*	*	*	*
32112	4 980 929 837 <i>3 974 453 631</i>	4 003 771 139 <i>3 250 379 133</i>	977 158 698 <i>724 074 498</i>	13 801 364 <i>13 557 014</i>	963 357 334 <i>710 517 484</i>
32113	*	*	*	*	*
32115	*	*	*	*	*
32119	95 468 448 <i>*</i>	14 825 298 <i>*</i>	80 643 150 <i>*</i>	483 877 <i>*</i>	80 159 273 <i>*</i>
32120	2 699 797	1 237 123	1 462 674	1 990	1 460 684
321	5 109 028 012 <i>4 066 184 400</i>	4 039 849 377 <i>3 264 640 842</i>	1 069 178 635 <i>801 543 558</i>	14 333 881 <i>13 984 168</i>	1 054 844 754 <i>787 559 390</i>
32201	91 573 523 <i>*</i>	17 782 271 <i>*</i>	73 791 252 <i>*</i>	76 637 <i>*</i>	73 714 615 <i>*</i>
32202	3 229 257 386 <i>3 085 158 017</i>	2 188 429 091 <i>2 126 015 792</i>	1 040 828 295 <i>959 142 225</i>	25 795 777 <i>20 069 621</i>	1 015 032 518 <i>939 072 604</i>
322	3 320 830 909 <i>3 165 036 633</i>	2 206 211 362 <i>2 138 078 478</i>	1 114 619 547 <i>1 026 958 155</i>	25 872 414 <i>20 117 161</i>	1 088 747 133 <i>1 006 840 994</i>
32300	1 881 555 634 <i>1 560 144 638</i>	1 016 146 285 <i>853 856 603</i>	865 409 349 <i>706 288 035</i>	10 022 636 <i>7 641 162</i>	855 386 713 <i>698 646 873</i>
323	1 881 555 634 <i>1 560 144 638</i>	1 016 146 285 <i>853 856 603</i>	865 409 349 <i>706 288 035</i>	10 022 636 <i>7 641 162</i>	855 386 713 <i>698 646 873</i>
32401	30 710 642 <i>*</i>	8 759 914 <i>*</i>	21 950 728 <i>*</i>	33 526 <i>*</i>	21 917 202 <i>*</i>
32402	6 917 182 341 <i>6 611 812 202</i>	750 769 008 <i>658 508 646</i>	6 166 413 333 <i>5 953 303 556</i>	6 731 712 <i>6 263 206</i>	6 159 681 621 <i>5 947 040 350</i>
324	6 947 892 983 <i>6 626 425 591</i>	759 528 922 <i>662 607 911</i>	6 188 364 061 <i>5 963 817 680</i>	6 765 238 <i>6 290 656</i>	6 181 598 823 <i>5 957 527 024</i>
32501	687 451 583 <i>*</i>	423 429 690 <i>*</i>	264 021 893 <i>*</i>	12 878 071 <i>*</i>	251 143 822 <i>*</i>
32502	780 705 781	470 593 655	310 112 126	24 162	310 087 964
32503	1 477 490 503 <i>1 462 731 266</i>	507 057 404 <i>502 028 559</i>	970 433 099 <i>960 702 707</i>	192 749 <i>162 984</i>	970 240 350 <i>960 539 723</i>

Catatan : angka yang tercetak miring: industri besar, yang tercetak tebal: total IBS, *: tidak dipublikasikan
Note: number in italic denote large industry, number in bold denote total large and medium industry, *: not publication

Tabel 9 Nilai Tambah menurut Kode Industri, 2014
Table Value Added by Industrial Code, 2014

Nilai - Value (000 Rp)					
Kode Industri	Nilai Output	Biaya Input	Nilai Tambah (harga pasar)	Pajak Tak Langsung	Nilai Tambah (biaya faktor produksi)
<i>Industrial Code</i>	<i>Value of Gross Output</i>	<i>Input Cost</i>	<i>Value Added (at market price)</i>	<i>Indirect Tax</i>	<i>Value Added (at factor cost)</i>
(1)	(2)	(3)	(4)	(5)	(6)
32509	145 943 959	73 420 983	72 522 976	942 439	71 580 537
	<i>131 885 136</i>	<i>66 348 319</i>	<i>65 536 817</i>	<i>942 439</i>	<i>64 594 378</i>
325	3 091 591 826	1 474 501 732	1 617 090 094	14 037 421	1 603 052 673
	<i>2 273 864 403</i>	<i>986 848 176</i>	<i>1 287 016 227</i>	<i>13 981 065</i>	<i>1 273 035 162</i>
32901	2 367 739 125	1 439 703 398	928 035 727	61 332 348	866 703 379
	<i>2 268 821 572</i>	<i>1 381 077 839</i>	<i>887 743 733</i>	<i>60 736 662</i>	<i>827 007 071</i>
32903	816 563 482	237 164 169	579 399 313	1 791 102	577 608 211
	<i>674 233 449</i>	<i>201 724 117</i>	<i>472 509 332</i>	<i>1 094 837</i>	<i>471 414 495</i>
32904	105 485 818	60 210 098	45 275 720	140 408	45 135 312
	*	*	*	*	*
32905	*	*	*	*	*
32909	4 576 540 954	1 401 993 512	3 174 547 442	43 290 833	3 131 256 609
	<i>3 276 123 128</i>	<i>1 096 851 844</i>	<i>2 179 271 284</i>	<i>34 197 079</i>	<i>2 145 074 205</i>
329	7 868 440 532	3 140 232 127	4 728 208 405	106 568 691	4 621 639 714
	<i>6 254 929 619</i>	<i>2 702 317 071</i>	<i>3 552 612 548</i>	<i>96 028 578</i>	<i>3 456 583 970</i>
32	28 219 339 896	12 636 469 805	15 582 870 091	177 600 281	15 405 269 810
	<i>23 946 585 284</i>	<i>10 608 349 081</i>	<i>13 338 236 203</i>	<i>158 042 790</i>	<i>13 180 193 413</i>
33111	*	*	*	*	*
33119	9 088 720	3 752 023	5 336 697	2 000	5 334 697
33121	56 318 074	18 379 802	37 938 272	1 472 970	36 465 302
33122	83 804 958	20 238 623	63 566 335	3 128 656	60 437 679
	*	*	*	*	*
33131	8 411 668	2 755 317	5 656 351	102 500	5 553 851
33141	*	*	*	*	*
33149	*	*	*	*	*
33151	4 613 183 107	1 652 903 128	2 960 279 979	45 843 918	2 914 436 061
	<i>3 554 722 866</i>	<i>1 297 057 863</i>	<i>2 257 665 003</i>	<i>35 962 702</i>	<i>2 221 702 301</i>
33152	*	*	*	*	*
	*	*	*	*	*
33159	*	*	*	*	*
33190	13 514 264	4 006 297	9 507 967	66 900	9 441 067
	*	*	*	*	*
331	4 934 177 670	1 790 457 744	3 143 719 926	51 882 119	3 091 837 807
	<i>3 692 567 902</i>	<i>1 359 348 176</i>	<i>2 333 219 726</i>	<i>37 801 335</i>	<i>2 295 418 391</i>
33200	32 535 229	10 741 934	21 793 295	1 249 308	20 543 987
	*	*	*	*	*
332	32 535 229	10 741 934	21 793 295	1 249 308	20 543 987
	*	*	*	*	*
33	4 966 712 899	1 801 199 678	3 165 513 221	53 131 427	3 112 381 794
	<i>3 698 809 458</i>	<i>1 361 408 888</i>	<i>2 337 400 570</i>	<i>37 801 335</i>	<i>2 299 599 235</i>
Jumlah	3 623 608 979 078	1 934 153 293 713	1 689 455 685 365	54 745 235 136	1 634 710 450 229
	<i>3 207 405 675 012</i>	<i>1 695 459 888 607</i>	<i>1 511 945 786 405</i>	<i>50 964 314 910</i>	<i>1 460 981 471 495</i>

Catatan : angka yang tercetak miring: industri besar, yang tercetak tebal: total IBS, *: tidak dipublikasikan
Note: number in italic denote large industry, number in bold denote total large and medium industry, *: not publication

Tabel 10.a Nilai Pembelian/Penambahan, Pembuatan/Perbaikan Barang Modal Tetap menurut Kode Industri, 2014

Kode Industri <i>Industrial Code</i>	Pembelian/Penambahan dan <i>Purchase/Increase and</i>		
	Tanah <i>Land</i>	Gedung <i>Building</i>	Mesin dan Perlengkapannya <i>Machinery and Equipment</i>
(1)	(2)	(3)	(4)
10110	178 433 669 *	35 030 795 *	66 538 406 *
10120	152 100 <i>152 100</i>	2 300 000 <i>1 200 000</i>	1 727 425 <i>1 327 425</i>
10130	63 461 644 <i>56 308 656</i>	13 362 191 <i>13 362 191</i>	34 832 265 <i>33 313 567</i>
101	242 047 413 <i>59 894 425</i>	50 692 986 <i>17 312 191</i>	103 098 096 <i>40 725 114</i>
10211	319 325 <i>200 000</i>	1 586 350 <i>1 245 800</i>	656 800 <i>225 000</i>
10212	4 800 000 *	2 250 000 *	115 000 *
10213	1 838 680 364 <i>6 887 190</i>	127 285 556 890 <i>123 494 146 656</i>	144 782 676 749 <i>70 325 589 761</i>
10214	46 000 *	117 800 *	505 250 *
10217	*	*	398 672 *
10218	*	*	*
10219	26 623 963 <i>22 143 083</i>	97 376 956 <i>92 092 650</i>	150 050 107 <i>145 880 699</i>
10221	30 037 679 <i>29 222 140</i>	123 263 978 <i>115 921 802</i>	124 816 855 <i>115 174 158</i>
10222		1 296 331 <i>1 296 331</i>	1 859 712 <i>1 859 712</i>
10291			
10293	3 137 744 932 <i>3 137 135 732</i>	3 878 783 069 <i>3 873 742 569</i>	9 835 893 702 <i>9 734 772 627</i>
10295	*	*	*
10296	*	*	*
10297	*	*	*
10298			
10299	523 454 <i>68 985</i>	9 663 110 <i>4 504 619</i>	105 059 763 <i>92 029 677</i>
102	5 038 775 717 <i>3 195 657 130</i>	131 399 894 484 <i>127 582 950 427</i>	155 002 032 610 <i>80 415 916 506</i>
10311	185 000 *	170 000 *	15 000 *

Catatan : angka yang tercetak miring: industri besar, yang tercetak tebal: total IBS, *: tidak dipublikasikan
Note: number in italic denote large industry, number in bold denote total large and medium industry, *: not publication

Table 10.a Value of Purchase/Increase, Construction/Major Repairment of Fixed Capital Used
by Industrial Code, 2014

Nilai - Value (000 Rp)

Pembuatan/Perbaikan Besar Construction/Major Repairment			Kode Industri Industrial Code
Kendaraan Vehicles	Modal Tetap Lainnya Other Fixed Capital	Jumlah Total	(1)
(5)	(6)	(7)	
140 363 242	1 785 736	422 151 848	10110
*	*	*	
253 000	3 000	4 435 525	10120
<i>153 000</i>	<i>3 000</i>	<i>2 835 525</i>	
7 891 666	6 734 807	126 282 573	10130
<i>7 034 991</i>	<i>6 207 138</i>	<i>116 226 543</i>	
148 507 908	8 523 543	552 869 946	101
<i>7 187 991</i>	<i>6 210 138</i>	<i>131 329 859</i>	
585 000	95 700	3 243 175	10211
<i>122 000</i>	<i>70 000</i>	<i>1 862 800</i>	
72 500		7 237 500	10212
*	*	*	
6 501 106 688	2 967 664 894	283 375 685 585	10213
<i>3 056 633 175</i>	<i>2 179 109 955</i>	<i>199 062 366 737</i>	
193 540	7 800	870 390	10214
*	*	*	
*	*		10217
*	*		10218
*	*		10219
9 325 385	4 734 580	288 110 991	10219
<i>8 172 185</i>	<i>4 380 306</i>	<i>272 668 923</i>	
6 801 769	25 732 075	310 652 356	10221
<i>4 000 552</i>	<i>24 623 361</i>	<i>288 942 013</i>	
535 512	382 351	4 073 906	10222
<i>535 512</i>	<i>382 351</i>	<i>4 073 906</i>	
			10291
2 598 870 169	719 334 281	20 170 626 153	10293
<i>2 366 529 069</i>	<i>696 032 235</i>	<i>19 808 212 232</i>	
*	*	*	10295
*	*	*	10296
*	*	*	10297
			10298
203 554 517	13 680 947	332 481 791	10299
<i>202 614 128</i>	<i>13 314 376</i>	<i>312 531 785</i>	
9 321 045 080	3 731 642 628	304 493 390 519	102
<i>5 638 606 621</i>	<i>2 917 912 584</i>	<i>219 751 043 268</i>	
		370 000	10311
*	*	*	

Catatan : angka yang tercetak miring: industri besar, yang tercetak tebal: total IBS, *: tidak dipublikasikan
Note: number in italic denote large industry, number in bold denote total large and medium industry, *: not publication

Tabel 10.a Nilai Pembelian/Penambahan, Pembuatan/Perbaikan Barang Modal Tetap menurut Kode Industri, 2014

Kode Industri <i>Industrial Code</i>	Pembelian/Penambahan dan <i>Purchase/Increase and</i>		
	Tanah <i>Land</i>	Gedung <i>Building</i>	Mesin dan Perlengkapannya <i>Machinery and Equipment</i>
(1)	(2)	(3)	(4)
10312	15 400 <i>13 400</i>	878 633 <i>878 633</i>	583 425 <i>583 425</i>
10313	*	*	*
10314			
10320		1 817 744 <i>*</i>	32 627 520 <i>*</i>
10330	24 606 500 <i>*</i>	92 940 410 <i>*</i>	221 892 649 <i>*</i>
10391		60	250
10392	905 000 <i>52 000</i>	813 500 <i>200 000</i>	597 425 <i>80 000</i>
10399	800 000 <i>*</i>	327 539 <i>*</i>	170 489 <i>*</i>
103	26 511 900 <i>65 400</i>	96 947 886 <i>1 523 533</i>	255 886 758 <i>31 518 334</i>
10411	26 621 210 <i>*</i>	96 363 458 <i>*</i>	637 449 514 <i>*</i>
10412	5 505 811 <i>*</i>	6 321 750 <i>*</i>	13 305 939 <i>*</i>
10413	<i>*</i>	<i>*</i>	<i>*</i>
10415	<i>*</i>	<i>*</i>	<i>*</i>
10421	25 000 <i>*</i>	23 000 <i>*</i>	25 000 000 <i>*</i>
10422	277 000	104 174 144 <i>104 073 544</i>	109 732 619 <i>109 732 619</i>
10423	5 301 750 <i>5 081 750</i>	5 005 424 <i>4 510 424</i>	47 322 684 <i>46 627 684</i>
10424	1 142 482 <i>1 006 500</i>	3 649 026 <i>1 000 500</i>	8 839 473 <i>1 663 271</i>
10431	6 234 999 950 <i>6 198 952 432</i>	282 220 957 146 <i>281 929 792 808</i>	475 247 360 073 <i>444 467 591 864</i>
10432	272 599 284 <i>272 599 284</i>	222 222 923 859 <i>222 222 923 859</i>	789 801 254 326 <i>789 799 865 805</i>
10490			
104	6 553 079 150 <i>6 509 967 839</i>	504 663 781 870 <i>504 362 286 656</i>	1 265 983 193 503 <i>1 235 150 387 682</i>

Catatan : angka yang tercetak miring: industri besar, yang tercetak tebal: total IBS, *: tidak dipublikasikan
 Note: number in italic denote large industry, number in bold denote total large and medium industry, *: not publication

Table 10.a Value of Purchase/Increase, Construction/Major Repairment of Fixed Capital Used
by Industrial Code, 2014

Nilai - Value (000 Rp)

Pembuatan/Perbaikan Besar Construction/Major Repairment			Kode Industri Industrial Code
Kendaraan Vehicles	Modal Tetap Lainnya Other Fixed Capital	Jumlah Total	(1)
(5)	(6)	(7)	
361 366 161	135 805	362 979 424	10312
<i>361 333 161</i>	<i>129 805</i>	<i>362 938 424</i>	
*	*	*	10313
			10314
10 822 603	22 243 951	67 511 818	10320
*	*	*	
150 000	10 210 164	349 799 723	10330
*	*	*	
2 100		2 410	10391
1 048 300	100 610	3 464 835	10392
<i>235 000</i>		<i>567 000</i>	
25 000	159 649	1 482 677	10399
*	*	*	
373 414 164	32 850 179	785 610 887	103
<i>371 738 170</i>	<i>21 603 245</i>	<i>426 448 682</i>	
62 864 038	11 624 783	834 923 003	10411
*	*	*	
883 873	2 406 587	28 423 960	10412
*	*	*	
*	*	*	10413
*	*	*	
*	*	*	10415
*	*	*	
151 021 500	2 500	176 072 000	10421
*	*	*	
32 437 319	1 715 171	248 336 253	10422
<i>32 437 319</i>	<i>1 715 171</i>	<i>247 958 653</i>	
3 452 966	562 415	61 645 239	10423
<i>2 736 966</i>	<i>419 415</i>	<i>59 376 239</i>	
2 810 865	526 492	16 968 338	10424
<i>594 000</i>		<i>4 264 271</i>	
26 833 621 487	10 946 524 829	801 483 463 485	10431
<i>25 525 252 871</i>	<i>10 627 020 702</i>	<i>768 748 610 677</i>	
38 529 053	37 644 797	1 012 372 951 319	10432
<i>37 818 299</i>	<i>37 644 797</i>	<i>1 012 370 852 044</i>	
			10490
27 132 963 757	11 002 316 407	1 815 335 334 687	104
<i>25 668 536 899</i>	<i>10 679 733 701</i>	<i>1 782 370 912 777</i>	

Catatan : angka yang tercetak miring: industri besar, yang tercetak tebal: total IBS, *: tidak dipublikasikan
Note: number in italic denote large industry, number in bold denote total large and medium industry, *: not publication

Tabel 10.a Nilai Pembelian/Penambahan, Pembuatan/Perbaikan Barang Modal Tetap menurut Kode Industri, 2014

Kode Industri <i>Industrial Code</i>	Pembelian/Penambahan dan <i>Purchase/Increase and</i>		
	Tanah <i>Land</i>	Gedung <i>Building</i>	Mesin dan Perlengkapannya <i>Machinery and Equipment</i>
(1)	(2)	(3)	(4)
10510	1 522 448 <i>672 448</i>	4 533 201 <i>4 333 201</i>	2 721 883 <i>2 601 883</i>
10520	8 741 473 <i>6 971 000</i>	86 058 538 <i>59 524 091</i>	296 482 010 <i>293 751 863</i>
10531	575 000	992 262	3 841 411 <i>171 311</i>
10532	959 000 *		820 000 *
10590	*	*	*
105	11 797 921 <i>7 702 448</i>	96 344 041 <i>68 557 332</i>	312 115 619 <i>304 775 372</i>
10611	482 000 *	587 203 *	2 016 052 *
10612	4 821 474 <i>189 250</i>	998 361 827 <i>15 576 700</i>	56 011 826 <i>49 140 834</i>
10613	2 624 400	6 780 000	3 021 000
10614	3 521 610	7 908 031	1 645 820 <i>300 420</i>
10615			2 100
10616			
10617	32 651 689 <i>32 651 689</i>	173 639 401 <i>173 639 401</i>	272 455 571 <i>272 455 571</i>
10618	1 386 000	2 605 728	10 438 109 <i>9 623 919</i>
10621	16 551 251 <i>252 620</i>	23 406 413 <i>2 015 406</i>	69 258 628 <i>29 148 622</i>
10622	*	38 320 *	51 575 *
10623	3 669 <i>3 669</i>	643 528 <i>541 028</i>	4 665 428 <i>4 665 428</i>
10629	*	141 575 *	1 915 221 *
10631	116 484 550	37 643 481 <i>1 478 447</i>	44 266 713 <i>2 766 480</i>
10632	700 000 *	2 252 934 *	1 339 237 *
10633	*	*	50 000 *

Catatan : angka yang tercetak miring: industri besar, yang tercetak tebal: total IBS, *: tidak dipublikasikan
 Note: number in italic denote large industry, number in bold denote total large and medium industry, *: not publication

Table 10.a Value of Purchase/Increase, Construction/Major Repairment of Fixed Capital Used
by Industrial Code, 2014

Nilai - Value (000 Rp)

Pembuatan/Perbaikan Besar Construction/Major Repairment			Kode Industri Industrial Code
Kendaraan Vehicles	Modal Tetap Lainnya Other Fixed Capital	Jumlah Total	(1)
(5)	(6)	(7)	
2 624 232	219 640	11 621 404	10510
<i>2 544 232</i>	<i>184 640</i>	<i>10 336 404</i>	
10 548 829	35 927 442	437 758 292	10520
<i>9 572 654</i>	<i>35 927 442</i>	<i>405 747 050</i>	
592 799	360 667	6 362 139	10531
	<i>334 605</i>	<i>505 916</i>	
250 000		2 029 000	10532
*	*	*	
*	*	*	10590
*	*	*	
17 667 960	42 699 549	480 625 090	105
<i>15 068 986</i>	<i>42 632 437</i>	<i>438 736 575</i>	
253 000	35 460	3 373 715	10611
*	*	*	
9 200 873	45 173 988	1 113 569 988	10612
<i>7 059 325</i>	<i>25 041 626</i>	<i>97 007 735</i>	
704 100	289 000	13 418 500	10613
2 933 263	1 279 162	17 287 886	10614
<i>252 300</i>	<i>114 730</i>	<i>667 450</i>	
900	450	3 450	10615
			10616
13 761 116	4 417 771	496 925 548	10617
<i>13 761 116</i>	<i>4 417 771</i>	<i>496 925 548</i>	
1 568 329	1 074 168	17 072 334	10618
	<i>973 868</i>	<i>10 597 787</i>	
17 800 041	12 947 605	139 963 938	10621
<i>175 510</i>	<i>9 861 197</i>	<i>41 453 355</i>	
	3 120	93 015	10622
*	*	*	
436 652	61 742	5 811 019	10623
<i>236 652</i>	<i>61 742</i>	<i>5 508 519</i>	
322 550	365 097	2 744 443	10629
*	*	*	
9 059 881	40 214 849	247 669 474	10631
<i>1 787 980</i>	<i>462 474</i>	<i>6 495 381</i>	
1 997 660	6 890	6 296 721	10632
*	*	*	
238 250		288 250	10633
*	*	*	

Catatan : angka yang tercetak miring: industri besar, yang tercetak tebal: total IBS, *: tidak dipublikasikan
Note: number in italic denote large industry, number in bold denote total large and medium industry, *: not publication

Tabel 10.a Nilai Pembelian/Penambahan, Pembuatan/Perbaikan Barang Modal Tetap menurut Kode Industri, 2014

Kode Industri <i>Industrial Code</i>	Pembelian/Penambahan dan <i>Purchase/Increase and</i>		
	Tanah <i>Land</i>	Gedung <i>Building</i>	Mesin dan Perlengkapannya <i>Machinery and Equipment</i>
(1)	(2)	(3)	(4)
10634	*	*	*
106	179 226 643 <i>33 097 228</i>	1 254 008 441 <i>193 392 557</i>	467 137 280 <i>369 837 820</i>
10710	64 989 702 <i>25 843 516</i>	13 064 208 986 <i>82 228 043</i>	9 915 198 160 <i>395 023 528</i>
10721	110 571 869 <i>110 571 869</i>	833 601 029 <i>833 601 029</i>	19 481 565 318 <i>19 481 565 318</i>
10722	*	4 539 475 *	49 470 865 *
10723	1 257 560	2 232 139 <i>840 000</i>	3 892 305 <i>1 500 000</i>
10729			459 025 <i>271 900</i>
10731	2 515 655 <i>2 515 655</i>	46 131 320 <i>46 096 337</i>	3 502 089 548 <i>3 497 700 002</i>
10732	8 152 787	16 217 209 <i>3 617 997</i>	105 952 835 <i>24 258 327</i>
10733			
10739	90 000	500 000	19 500
10740	133 452 373 <i>132 156 623</i>	139 624 631 <i>136 497 485</i>	388 122 827 <i>377 822 879</i>
10750	965 562 <i>69 825</i>	6 361 300 565 <i>6 354 595 748</i>	19 823 937 091 <i>19 813 443 544</i>
10761	160 921 835 <i>123 484 475</i>	3 110 878 351 <i>3 087 551 124</i>	9 704 188 364 <i>9 690 569 924</i>
10762	*	*	*
10771	1 651 738 <i>802 092</i>	11 433 952 <i>10 310 267</i>	36 763 885 <i>36 180 324</i>
10772	46 778 885 <i>9 147 513</i>	1 101 670 437 <i>1 093 381 898</i>	9 737 729 457 <i>9 723 948 316</i>
10773	9 290 824 <i>9 290 824</i>	285 004 771 <i>285 004 771</i>	494 886 830 <i>494 886 830</i>
10774	1 343 849 <i>1 031 602</i>	4 096 234 <i>571 667</i>	10 350 740 <i>8 737 655</i>
10779	*	30 263 463 *	35 115 022 *
10791			
10792	3 685 855 <i>2 000 000</i>	18 080 463 <i>16 325 270</i>	7 451 905 <i>3 198 950</i>

Catatan : angka yang tercetak miring: industri besar, yang tercetak tebal: total IBS, *: tidak dipublikasikan
 Note: number in italic denote large industry, number in bold denote total large and medium industry, *: not publication

Table 10.a Value of Purchase/Increase, Construction/Major Repairment of Fixed Capital Used
by Industrial Code, 2014

Nilai - Value (000 Rp)

Pembuatan/Perbaikan Besar Construction/Major Repairment			Kode Industri Industrial Code
Kendaraan Vehicles	Modal Tetap Lainnya Other Fixed Capital	Jumlah Total	(1)
(5)	(6)	(7)	
*	*	*	10634
58 276 615	105 869 302	2 064 518 281	106
<i>23 595 433</i>	<i>41 297 855</i>	<i>661 220 893</i>	
1 296 388 384	1 309 343 504	25 650 128 736	10710
<i>16 095 325</i>	<i>16 464 255</i>	<i>535 654 667</i>	
262 563 122	354 355 366	21 042 656 704	10721
<i>262 563 122</i>	<i>354 355 366</i>	<i>21 042 656 704</i>	
	2 384 285	56 394 625	10722
*	*	*	
1 564 054	2 314 643	11 260 701	10723
<i>1 227 579</i>	<i>1 322 822</i>	<i>4 890 401</i>	
1 190 000	41 610	1 690 635	10729
<i>1 190 000</i>	<i>41 610</i>	<i>1 503 510</i>	
5 014 633	92 267 965	3 648 019 121	10731
<i>3 064 481</i>	<i>92 175 642</i>	<i>3 641 552 117</i>	
21 498 023	4 111 156	155 932 010	10732
<i>4 078 181</i>	<i>1 856 143</i>	<i>33 810 648</i>	
			10733
190 000		799 500	10739
37 075 613	49 258 509	747 533 953	10740
<i>36 246 752</i>	<i>47 929 626</i>	<i>730 653 365</i>	
536 268 342	3 949 150 144	30 671 621 704	10750
<i>530 435 778</i>	<i>3 946 573 972</i>	<i>30 645 118 867</i>	
624 936 716	1 612 562 542	15 213 487 808	10761
<i>604 576 282</i>	<i>1 599 095 949</i>	<i>15 105 277 754</i>	
*	*	*	10762
7 503 801	2 584 954	59 938 330	10771
<i>6 232 946</i>	<i>2 517 705</i>	<i>56 043 334</i>	
539 576 712	1 095 846 272	12 521 601 763	10772
<i>535 157 608</i>	<i>1 093 105 596</i>	<i>12 454 740 931</i>	
4 548 759	23 489 028	817 220 212	10773
<i>4 548 759</i>	<i>23 489 028</i>	<i>817 220 212</i>	
2 844 313	898 991	19 534 127	10774
<i>892 363</i>	<i>893 791</i>	<i>12 127 078</i>	
4 852 115	747 942	70 978 542	10779
*	*	*	
			10791
2 648 531	384 752	32 251 506	10792
<i>1 105 800</i>	<i>200 500</i>	<i>22 830 520</i>	

Catatan : angka yang tercetak miring: industri besar, yang tercetak tebal: total IBS, *: tidak dipublikasikan
Note: number in italic denote large industry, number in bold denote total large and medium industry, *: not publication

Tabel 10.a Nilai Pembelian/Penambahan, Pembuatan/Perbaikan Barang Modal Tetap menurut Kode Industri, 2014

Kode Industri <i>Industrial Code</i>	Pembelian/Penambahan dan <i>Purchase/Increase and</i>		
	Tanah <i>Land</i>	Gedung <i>Building</i>	Mesin dan Perlengkapannya <i>Machinery and Equipment</i>
(1)	(2)	(3)	(4)
10793	1 049 000	7 541 864	17 377 961
		<i>5 738 864</i>	<i>16 595 342</i>
10794	13 299 509	23 535 126	19 210 922
	<i>1 154 435</i>	<i>9 135 712</i>	<i>9 675 225</i>
10799	288 676 920	5 223 614	6 174 247
	<i>4 671 920</i>	<i>4 242 779</i>	<i>5 284 702</i>
107	848 693 923	25 066 083 629	73 339 956 807
	<i>422 740 349</i>	<i>12 000 942 305</i>	<i>63 650 724 097</i>
10801	85 267 320	232 750 154	1 129 526 488
	<i>68 656 496</i>	<i>179 755 370</i>	<i>1 027 895 147</i>
10802	3 014 957	17 672 773	16 798 696
	<i>3 014 957</i>	<i>17 583 522</i>	<i>13 822 489</i>
108	88 282 277	250 422 927	1 146 325 184
	<i>71 671 453</i>	<i>197 338 892</i>	<i>1 041 717 636</i>
10	12 988 414 944	662 878 176 264	1 496 609 745 857
	<i>10 300 796 272</i>	<i>644 424 303 893</i>	<i>1 381 005 602 561</i>
11010	3 105 097	101 142 166	415 427 035
	<i>3 105 097</i>	<i>101 042 326</i>	<i>413 547 035</i>
11020	8 684 175		9 824 978
	<i>8 684 175</i>		<i>9 824 978</i>
11030	*	*	*
	<i>*</i>	<i>*</i>	<i>*</i>
11040	875 164 146	1 308 778 969	669 863 662
	<i>61 346 198</i>	<i>88 734 344</i>	<i>364 552 820</i>
11050	15 106 076 088	18 805 021 977	26 235 616 425
	<i>15 085 954 223</i>	<i>16 939 612 723</i>	<i>26 211 442 345</i>
11090	1 021 000	604 960 376	201 803 637
	<i>1 011 000</i>	<i>604 945 376</i>	<i>201 650 236</i>
110	15 994 050 506	20 819 903 488	27 532 535 737
	<i>15 160 100 693</i>	<i>17 734 334 769</i>	<i>27 201 017 414</i>
11	15 994 050 506	20 819 903 488	27 532 535 737
	<i>15 160 100 693</i>	<i>17 734 334 769</i>	<i>27 201 017 414</i>
12011	1 188 624 761	2 878 498 098	1 648 943 535
	<i>1 174 061 369</i>	<i>2 837 631 429</i>	<i>1 646 274 025</i>
12012	156 840	3 838 886	42 365 470
	<i>156 840</i>	<i>3 838 886</i>	<i>41 054 507</i>
12019	60 000	236 844	37 297 973
		<i>215 544</i>	<i>37 275 573</i>
12091	24 697 395	28 576 094	10 986 038
	<i>21 224 195</i>	<i>26 243 944</i>	<i>10 352 423</i>

Catatan : angka yang tercetak miring: industri besar, yang tercetak tebal: total IBS, *: tidak dipublikasikan
 Note: number in italic denote large industry, number in bold denote total large and medium industry, *: not publication

Table 10.a Value of Purchase/Increase, Construction/Major Repairment of Fixed Capital Used by Industrial Code, 2014

Nilai - Value (000 Rp)

Pembuatan/Perbaikan Besar Construction/Major Repairment			Kode Industri Industrial Code
Kendaraan Vehicles	Modal Tetap Lainnya Other Fixed Capital	Jumlah Total	
(5)	(6)	(7)	(1)
3 410 124	901 304	30 280 253	10793
<i>1 800 874</i>	<i>848 186</i>	<i>24 983 266</i>	
10 401 648	3 087 718	69 534 923	10794
<i>3 822 953</i>	<i>2 217 099</i>	<i>26 005 424</i>	
841 926	862 256	301 778 963	10799
<i>728 476</i>	<i>843 078</i>	<i>15 770 955</i>	
3 363 316 816	8 504 592 941	111 122 644 116	107
<i>2 013 767 279</i>	<i>7 186 314 653</i>	<i>85 274 488 683</i>	
212 593 721	582 389 169	2 242 526 852	10801
<i>197 308 655</i>	<i>568 876 748</i>	<i>2 042 492 416</i>	
2 779 207	2 882 477	43 148 110	10802
<i>2 760 607</i>	<i>2 797 749</i>	<i>39 979 324</i>	
215 372 928	585 271 646	2 285 674 962	108
<i>200 069 262</i>	<i>571 674 497</i>	<i>2 082 471 740</i>	
40 630 565 228	24 013 766 195	2 237 120 668 488	10
<i>33 938 570 641</i>	<i>21 467 379 110</i>	<i>2 091 136 652 477</i>	
872 605	251 558 621	772 105 524	11010
	<i>238 847 033</i>	<i>756 541 491</i>	
2 041 603	750 610	21 301 366	11020
<i>2 041 603</i>	<i>750 610</i>	<i>21 301 366</i>	
*	*	*	11030
*	*	*	
982 739 326	1 778 125 311	5 614 671 414	11040
<i>27 870 938</i>	<i>48 465 054</i>	<i>590 969 354</i>	
1 613 182 955	8 839 652 364	70 599 549 809	11050
<i>1 200 218 623</i>	<i>8 837 403 952</i>	<i>68 274 631 866</i>	
61 463 627	17 128 536	886 377 176	11090
<i>61 461 627</i>	<i>17 128 536</i>	<i>886 196 775</i>	
2 660 300 116	10 887 215 442	77 894 005 289	110
<i>1 291 592 791</i>	<i>9 142 595 185</i>	<i>70 529 640 852</i>	
2 660 300 116	10 887 215 442	77 894 005 289	11
<i>1 291 592 791</i>	<i>9 142 595 185</i>	<i>70 529 640 852</i>	
2 697 456 908	1 781 806 413	10 195 329 715	12011
<i>2 680 636 189</i>	<i>1 781 709 813</i>	<i>10 120 312 825</i>	
15 726 793	1 409 512	63 497 501	12012
<i>15 530 733</i>	<i>1 346 905</i>	<i>61 927 871</i>	
290 000	1 900	37 886 717	12019
<i>280 000</i>		<i>37 771 117</i>	
4 957 009	1 723 909	70 940 445	12091
<i>3 315 309</i>	<i>1 163 664</i>	<i>62 299 535</i>	

Catatan : angka yang tercetak miring: industri besar, yang tercetak tebal: total IBS, *: tidak dipublikasikan
Note: number in italic denote large industry, number in bold denote total large and medium industry, *: not publication

Tabel 10.a Nilai Pembelian/Penambahan, Pembuatan/Perbaikan Barang Modal Tetap menurut Kode Industri, 2014

Kode Industri <i>Industrial Code</i>	Pembelian/Penambahan dan <i>Purchase/Increase and</i>		
	Tanah <i>Land</i>	Gedung <i>Building</i>	Mesin dan Perlengkapannya <i>Machinery and Equipment</i>
(1)	(2)	(3)	(4)
12099		141 961	353 576
		<i>139 961</i>	<i>352 376</i>
120	1 213 538 996	2 911 291 883	1 739 946 592
	<i>1 195 442 404</i>	<i>2 868 069 764</i>	<i>1 735 308 904</i>
12	1 213 538 996	2 911 291 883	1 739 946 592
	<i>1 195 442 404</i>	<i>2 868 069 764</i>	<i>1 735 308 904</i>
13111	200 000	352 000	29 654 107
			<i>29 531 107</i>
13112	116 304 253	188 636 167	1 353 840 850
	<i>116 304 253</i>	<i>187 786 167</i>	<i>1 345 621 057</i>
13113	1 675 162	36 095 253	250 785 139
	<i>1 581 952</i>	<i>35 905 253</i>	<i>250 368 010</i>
13121	1 152 466 909	11 789 996 805	30 155 349 063
	<i>1 132 772 074</i>	<i>11 680 378 026</i>	<i>29 825 083 189</i>
13122		8 700	50 000
			<i>32 000</i>
13131	5 286 129	183 456 883	1 629 190 743
	<i>2 279 532</i>	<i>161 238 574</i>	<i>1 597 137 626</i>
13132	3 635 937	10 274 139	160 536 049
	<i>2 397 450</i>	<i>6 294 435</i>	<i>153 228 247</i>
13133	267 898 469	149 030 055	751 560 792
	<i>266 146 627</i>	<i>147 837 965</i>	<i>737 727 075</i>
13134	5 882 799	3 832 394	5 877 959
	<i>5 232 799</i>	<i>2 946 237</i>	<i>4 389 710</i>
131	1 553 349 658	12 361 682 396	34 336 844 702
	<i>1 526 714 687</i>	<i>12 222 386 657</i>	<i>33 943 118 021</i>
13911	5 455 243	43 665 201	360 587 967
	<i>3 830 750</i>	<i>36 489 662</i>	<i>310 649 128</i>
13912	537 000	1 433 545	21 667 229
			<i>5 897 824</i>
13921	12 318 215	56 427 604	367 267 767
	<i>2 710 651</i>	<i>47 574 546</i>	<i>356 823 105</i>
13922		875 000	
		<i>125 000</i>	
13923	455 670	1 945 000	1 676 116
	<i>455 670</i>	<i>695 000</i>	<i>853 325</i>
13924			
13929		1 641 360	15 500

Catatan : angka yang tercetak miring: industri besar, yang tercetak tebal: total IBS, *: tidak dipublikasikan
 Note: number in italic denote large industry, number in bold denote total large and medium industry, *: not publication

Table 10.a Value of Purchase/Increase, Construction/Major Repairment of Fixed Capital Used
by Industrial Code, 2014

Nilai - Value (000 Rp)

Pembuatan/Perbaikan Besar Construction/Major Repairment			Kode Industri Industrial Code
Kendaraan Vehicles	Modal Tetap Lainnya Other Fixed Capital	Jumlah Total	
(5)	(6)	(7)	(1)
15 250		510 787	12099
		492 337	
2 718 445 960	1 784 941 734	10 368 165 165	120
2 699 762 231	1 784 220 382	10 282 803 685	
2 718 445 960	1 784 941 734	10 368 165 165	12
2 699 762 231	1 784 220 382	10 282 803 685	
18 148 555	2 866 116	51 220 778	13111
18 121 555	2 866 116	50 518 778	
22 426 816	60 062 199	1 741 270 285	13112
21 838 391	58 117 718	1 729 667 586	
2 121 934	1 250 142	291 927 630	13113
2 121 934	1 108 444	291 085 593	
3 543 263 147	70 212 399	46 711 288 323	13121
3 413 705 334	60 373 411	46 112 312 034	
	7 000	65 700	13122
		32 000	
12 412 008	24 333 772	1 854 679 535	13131
10 573 383	21 512 110	1 792 741 225	
7 285 654	31 448 354	213 180 133	13132
6 045 107	23 740 897	191 706 136	
6 200 227	642 326 073	1 817 015 616	13133
5 013 718	641 702 310	1 798 427 695	
3 398 109	2 954 611	21 945 872	13134
1 617 805	2 868 029	17 054 580	
3 615 256 450	835 460 666	52 702 593 872	131
3 479 037 227	812 289 035	51 983 545 627	
15 463 170	20 352 561	445 524 142	13911
11 433 352	17 746 950	380 149 842	
1 641 343	792 754	26 071 871	13912
1 223 399	464 722	7 585 945	
10 187 360	3 855 516	450 056 462	13921
7 528 167	2 594 455	417 230 924	
370 000	1 000	1 246 000	13922
60 000	300	185 300	
2 047 500	198 811	6 323 097	13923
800 500	179 716	2 984 211	
	1 290	1 290	13924
1 899 432	227 000	3 783 292	13929

Catatan : angka yang tercetak miring: industri besar, yang tercetak tebal: total IBS, *: tidak dipublikasikan
Note: number in italic denote large industry, number in bold denote total large and medium industry, *: not publication

Tabel 10.a Nilai Pembelian/Penambahan, Pembuatan/Perbaikan Barang Modal Tetap menurut Kode Industri, 2014

Kode Industri <i>Industrial Code</i>	Pembelian/Penambahan dan <i>Purchase/Increase and</i>		
	Tanah <i>Land</i>	Gedung <i>Building</i>	Mesin dan Perlengkapannya <i>Machinery and Equipment</i>
(1)	(2)	(3)	(4)
13930	12 729 288	13 316 571	159 692 954
	<i>11 960 000</i>	<i>8 124 188</i>	<i>143 929 877</i>
13941	90 000	696 000	1 295 139
			<i>527 000</i>
13942	1 509 900	2 080 971	19 596 104
	<i>1 259 900</i>	<i>2 080 971</i>	<i>19 592 763</i>
13991	2 151 688	1 210 051	4 640 633
	<i>2 151 688</i>	<i>210 051</i>	<i>593 633</i>
13992	377 574	1 209 725	7 633 242
	<i>377 574</i>	<i>1 209 725</i>	<i>7 633 242</i>
13993		392 144	4 287 538
		<i>392 144</i>	<i>2 987 538</i>
13995	*	*	*
13996	*	*	*
	*	*	*
13997			
13999	11 000 000	9 100 000	4 571 911
	<i>11 000 000</i>	<i>9 000 000</i>	<i>4 568 411</i>
139	46 774 578	138 202 502	972 192 904
	<i>33 746 233</i>	<i>109 606 640</i>	<i>873 299 850</i>
13	1 600 124 236	12 499 884 898	35 309 037 606
	<i>1 560 460 920</i>	<i>12 331 993 297</i>	<i>34 816 417 871</i>
14111	16 078 929 365	18 607 233 471	58 226 306 109
	<i>16 046 898 682</i>	<i>18 532 130 708</i>	<i>58 142 736 399</i>
14112	1 112 300	1 842 560	2 780 900
	<i>1 112 300</i>	<i>1 842 560</i>	<i>2 392 900</i>
14120	10 000 000	5 000 000	547 500
	*	*	*
14131	1 629 693	1 520 966	34 020 744
	<i>267 320</i>	<i>798 576</i>	<i>33 717 412</i>
14132	4 957 808	12 843 219	13 595 905
	<i>4 957 808</i>	<i>12 843 219</i>	<i>13 584 905</i>
141	16 096 629 166	18 628 440 216	58 277 251 158
	<i>16 063 236 110</i>	<i>18 552 615 063</i>	<i>58 192 931 616</i>
14200	*	*	*
142	*	*	*
14301	6 157 624	25 121 996	145 781 824
	<i>4 922 624</i>	<i>24 139 996</i>	<i>133 554 887</i>
14302	4 253 150	4 102 059	13 486 910
	<i>735 000</i>	<i>1 670 000</i>	

Catatan : angka yang tercetak miring: industri besar, yang tercetak tebal: total IBS, *: tidak dipublikasikan
 Note: number in italic denote large industry, number in bold denote total large and medium industry, *: not publication

Table 10.a Value of Purchase/Increase, Construction/Major Repairment of Fixed Capital Used
by Industrial Code, 2014

Nilai - Value (000 Rp)

Pembuatan/Perbaikan Besar Construction/Major Repairment			Kode Industri Industrial Code
Kendaraan Vehicles	Modal Tetap Lainnya Other Fixed Capital	Jumlah Total	(1)
(5)	(6)	(7)	
7 474 184	6 520 340	199 733 337	13930
4 844 308	6 026 585	174 884 958	
307 850	84 407	2 473 396	13941
		527 000	
2 384 885	1 859 056	27 430 916	13942
2 248 933	1 807 056	26 989 623	
860 959	120 282	8 983 613	13991
280 959	110 282	3 346 613	
1 570 219	1 380 805	12 171 565	13992
1 570 219	1 380 805	12 171 565	
1 009 141	338 032	6 026 855	13993
849 141	188 032	4 416 855	
*	*	*	13995
*	*	*	13996
*	*	*	13997
1 017 200	24 954	25 714 065	13999
1 014 700	24 954	25 608 065	
46 405 160	36 316 151	1 239 891 295	139
32 025 595	31 075 440	1 079 753 758	
3 661 661 610	871 776 817	53 942 485 167	13
3 511 062 822	843 364 475	53 063 299 385	
3 481 893 140	23 200 564 774	119 594 926 859	14111
3 462 214 487	23 178 747 830	119 362 728 106	
987 485	211 729	6 934 974	14112
776 485	201 729	6 325 974	
142 666	5 000	15 695 166	14120
*	*	*	
1 396 200	2 336 915	40 904 518	14131
810 000	2 302 315	37 895 623	
1 870 024	1 475 719	34 742 675	14132
1 750 024	1 459 719	34 595 675	
3 486 289 515	23 204 594 137	119 693 204 192	141
3 465 690 996	23 182 711 593	119 457 185 378	
*	*	*	14200
*	*	*	142
7 782 270	8 237 600	193 081 314	14301
7 371 466	8 200 600	178 189 573	
2 974 714	933 058	25 749 891	14302
		2 405 000	

Catatan : angka yang tercetak miring: industri besar, yang tercetak tebal: total IBS, *: tidak dipublikasikan
Note: number in italic denote large industry, number in bold denote total large and medium industry, *: not publication

Tabel 10.a Nilai Pembelian/Penambahan, Pembuatan/Perbaikan Barang Modal Tetap menurut Kode Industri, 2014

Kode Industri <i>Industrial Code</i>	Pembelian/Penambahan dan <i>Purchase/Increase and</i>		
	Tanah <i>Land</i>	Gedung <i>Building</i>	Mesin dan Perlengkapannya <i>Machinery and Equipment</i>
(1)	(2)	(3)	(4)
14303	8 552 798		10 455 845
	<i>8 552 798</i>		<i>10 455 845</i>
143	18 963 572	29 224 055	169 724 579
	<i>14 210 422</i>	<i>25 809 996</i>	<i>144 010 732</i>
14	16 115 592 738	18 657 664 271	58 446 975 737
	<i>16 077 446 532</i>	<i>18 578 425 059</i>	<i>58 336 942 348</i>
15111			
15112	5 842 732	40 069 609	172 911 355
	<i>668 337</i>	<i>34 233 596</i>	<i>145 032 248</i>
15114		271 588	350 675
		<i>271 588</i>	<i>230 675</i>
15121	2 647 949 139	1 900 077 423	834 081 116
	<i>2 644 918 539</i>	<i>1 898 706 485</i>	<i>831 435 023</i>
15122			423 283
	*	*	*
15129	370 000		1 792 723
	*	*	*
151	2 654 161 871	1 940 418 620	1 009 559 152
	<i>2 645 586 876</i>	<i>1 933 211 669</i>	<i>977 121 229</i>
15201	285 300 832	6 097 282 338	54 432 819 531
	<i>277 289 217</i>	<i>6 081 723 162</i>	<i>54 366 028 768</i>
15202	98 160 665	231 736 499	4 766 920 199
	<i>98 010 665</i>	<i>231 436 499</i>	<i>4 760 608 519</i>
15203	22 228 316	29 761 658	122 961 874
	<i>22 228 316</i>	<i>29 761 658</i>	<i>122 841 874</i>
15209	2 340 000	4 210 902	671 994 570
	<i>2 340 000</i>	<i>4 210 902</i>	<i>521 914 870</i>
152	408 029 813	6 362 991 397	59 994 696 174
	<i>399 868 198</i>	<i>6 347 132 221</i>	<i>59 771 394 031</i>
15	3 062 191 684	8 303 410 017	61 004 255 326
	<i>3 045 455 074</i>	<i>8 280 343 890</i>	<i>60 748 515 260</i>
16101	21 430 084	141 466 502	412 097 689
	<i>17 187 738</i>	<i>115 585 766</i>	<i>384 019 264</i>
16102		100 800	128 620
16103	1 070 000	264 000	108 000
16104	24 943	399 348	206 590
	*	*	*
161	22 525 027	142 230 650	412 540 899
	<i>17 187 738</i>	<i>115 585 766</i>	<i>384 019 264</i>

Catatan : angka yang tercetak miring: industri besar, yang tercetak tebal: total IBS, *: tidak dipublikasikan
 Note: number in italic denote large industry, number in bold denote total large and medium industry, *: not publication

Table 10.a Value of Purchase/Increase, Construction/Major Repairment of Fixed Capital Used
by Industrial Code, 2014

Nilai - Value (000 Rp)

Pembuatan/Perbaikan Besar Construction/Major Repairment			Kode Industri Industrial Code
Kendaraan Vehicles	Modal Tetap Lainnya Other Fixed Capital	Jumlah Total	(1)
(5)	(6)	(7)	
421 012	476 401	19 906 056	14303
421 012	473 401	19 903 056	
11 177 996	9 647 059	238 737 261	143
7 792 478	8 674 001	200 497 629	
3 497 467 511	23 214 241 196	119 931 941 453	14
3 473 483 474	23 191 385 594	119 657 683 007	
			15111
47 209 453	16 613 553	282 646 702	15112
44 010 607	16 610 788	240 555 576	
238 394	83 929 900	84 790 557	15114
238 394	83 929 900	84 670 557	
816 189 213	762 825 564	6 961 122 455	15121
815 543 183	762 705 886	6 953 309 116	
26 350	117 730	567 363	15122
*	*	*	
96 000		2 258 723	15129
*	*	*	
863 759 410	863 486 747	7 331 385 800	151
859 818 534	863 364 304	7 279 102 612	
680 010 995	8 323 831 117	69 819 244 813	15201
669 023 472	8 244 336 532	69 638 401 151	
336 819 261	536 118 984	5 969 755 608	15202
336 136 761	535 770 061	5 961 962 505	
6 961 582	11 809 585	193 723 015	15203
6 961 582	11 809 585	193 603 015	
458 154 459	25 031 205	1 161 731 136	15209
458 109 459	25 029 105	1 011 604 336	
1 481 946 297	8 896 790 891	77 144 454 572	152
1 470 231 274	8 816 945 283	76 805 571 007	
2 345 705 707	9 760 277 638	84 475 840 372	15
2 330 049 808	9 680 309 587	84 084 673 619	
22 542 043	8 943 197	606 479 515	16101
13 201 951	6 385 733	536 380 452	
7 750	97 561	334 731	16102
160 000	5 200	1 607 200	16103
541 992	40 347	1 213 220	16104
*	*	*	
23 251 785	9 086 305	609 634 666	161
13 201 951	6 385 733	536 380 452	

Catatan : angka yang tercetak miring: industri besar, yang tercetak tebal: total IBS, *: tidak dipublikasikan
Note: number in italic denote large industry, number in bold denote total large and medium industry, *: not publication

Tabel 10.a Nilai Pembelian/Penambahan, Pembuatan/Perbaikan Barang Modal Tetap menurut Kode Industri, 2014

Kode Industri <i>Industrial Code</i>	Pembelian/Penambahan dan <i>Purchase/Increase and</i>		
	Tanah <i>Land</i>	Gedung <i>Building</i>	Mesin dan Perlengkapannya <i>Machinery and Equipment</i>
(1)	(2)	(3)	(4)
16211	315 440 143 <i>315 350 143</i>	4 057 277 554 <i>4 056 937 554</i>	5 220 595 587 <i>5 220 373 337</i>
16212	3 326 071 551 <i>3 325 571 551</i>	5 646 739 861 <i>5 644 930 448</i>	30 547 678 852 <i>30 543 497 074</i>
16213	16 501 539 <i>16 132 539</i>	45 396 181 <i>43 296 775</i>	126 706 610 <i>126 151 024</i>
16214	3 494 047 <i>3 362 047</i>	9 357 850 <i>8 357 790</i>	56 830 386 <i>54 319 326</i>
16221	59 359 078 <i>53 807 828</i>	65 242 749 <i>44 656 611</i>	190 795 166 <i>138 324 448</i>
16222	300 000		65 178 <i>12 118</i>
16230	6 149 000 <i>6 149 000</i>	9 755 571 <i>5 431 536</i>	51 488 246 <i>9 803 402</i>
16291	75 052 000	101 088 906 <i>57 906</i>	22 626 <i>19 226</i>
16292	50 000 *	217 000 *	16 865 *
16293	1 265 000	9 980 932 <i>2 560 954</i>	13 384 511 <i>6 428 409</i>
16294			
16295		38 000	997 454 <i>254 164</i>
16299	3 686 377	12 432 068	19 045 210 <i>765 507</i>
162	3 807 368 735 <i>3 720 373 108</i>	9 957 526 672 <i>9 806 229 574</i>	36 227 626 691 <i>36 099 948 035</i>
16	3 829 893 762 <i>3 737 560 846</i>	10 099 757 322 <i>9 921 815 340</i>	36 640 167 590 <i>36 483 967 299</i>
17011	22 644 085 <i>22 644 085</i>	588 712 849 <i>588 712 849</i>	6 499 055 211 <i>6 499 055 211</i>
17012	200 000	3 579 982 <i>3 479 982</i>	39 778 222 <i>39 778 222</i>
17013	*	*	*
17014	347 673		530 451 270
17019	30 000	225 082 690 <i>224 275 467</i>	715 846 875 <i>713 056 584</i>

Catatan : angka yang tercetak miring: industri besar, yang tercetak tebal: total IBS, *: tidak dipublikasikan
Note: number in italic denote large industry, number in bold denote total large and medium industry, *: not publication

Table 10.a Value of Purchase/Increase, Construction/Major Repairment of Fixed Capital Used
by Industrial Code, 2014

Nilai - Value (000 Rp)

Pembuatan/Perbaikan Besar Construction/Major Repairment			Kode Industri Industrial Code
Kendaraan Vehicles	Modal Tetap Lainnya Other Fixed Capital	Jumlah Total	(1)
(5)	(6)	(7)	
361 359 183	13 517 989	9 968 190 456	16211
<i>361 308 183</i>	<i>13 517 989</i>	<i>9 967 487 206</i>	
1 032 839 852	8 457 069 907	49 010 400 023	16212
<i>1 032 569 852</i>	<i>8 456 971 678</i>	<i>49 003 540 603</i>	
5 531 169	3 996 046	198 131 545	16213
<i>5 504 035</i>	<i>3 701 371</i>	<i>194 785 744</i>	
8 534 847	1 193 228	79 410 358	16214
<i>8 362 347</i>	<i>1 193 228</i>	<i>75 594 738</i>	
19 973 885	27 290 481	362 661 359	16221
<i>12 858 339</i>	<i>9 088 127</i>	<i>258 735 353</i>	
530 200	78 617	973 995	16222
	<i>2 550</i>	<i>14 668</i>	
4 873 249	286 353	72 552 419	16230
<i>2 234 825</i>	<i>286 353</i>	<i>23 905 116</i>	
50 300	42 500	176 256 332	16291
	<i>15 100</i>	<i>92 232</i>	
42 500	10 430	336 795	16292
*	*	*	
2 725 763	869 260	28 225 466	16293
<i>408 800</i>	<i>402 405</i>	<i>9 800 568</i>	
	4 400	4 400	16294
	<i>4 400</i>	<i>4 400</i>	
41 400	28 093	1 104 947	16295
<i>32 500</i>	<i>7 335</i>	<i>293 999</i>	
3 118 041	558 203	38 839 899	16299
<i>214 763</i>		<i>980 270</i>	
1 439 620 389	8 504 945 507	59 937 087 994	162
<i>1 423 493 644</i>	<i>8 485 190 536</i>	<i>59 535 234 897</i>	
1 462 872 174	8 514 031 812	60 546 722 660	16
<i>1 436 695 595</i>	<i>8 491 576 269</i>	<i>60 071 615 349</i>	
3 434 862	117 211 512	7 231 058 519	17011
<i>3 434 862</i>	<i>117 211 512</i>	<i>7 231 058 519</i>	
2 740 839	3 397 931	49 696 974	17012
<i>2 740 839</i>	<i>3 376 381</i>	<i>49 375 424</i>	
*	*	*	17013
*	*	*	
		530 798 943	17014
9 443 331	12 703 474	963 106 370	17019
<i>8 416 724</i>	<i>11 842 657</i>	<i>957 591 432</i>	

Catatan : angka yang tercetak miring: industri besar, yang tercetak tebal: total IBS, *: tidak dipublikasikan
Note: number in italic denote large industry, number in bold denote total large and medium industry, *: not publication

Tabel 10.a Nilai Pembelian/Penambahan, Pembuatan/Perbaikan Barang Modal Tetap menurut Kode Industri, 2014

Kode Industri <i>Industrial Code</i>	Pembelian/Penambahan dan <i>Purchase/Increase and</i>		
	Tanah <i>Land</i>	Gedung <i>Building</i>	Mesin dan Perlengkapannya <i>Machinery and Equipment</i>
(1)	(2)	(3)	(4)
17021	6 728 894	76 141 609	211 445 629
	<i>468 894</i>	<i>76 141 609</i>	<i>208 678 890</i>
17022	157 005 205	462 451 281	3 381 654 540
	<i>155 608 857</i>	<i>456 782 865</i>	<i>3 333 071 033</i>
17091	63 380 933	18 253 327	174 041 060
	<i>63 380 933</i>	<i>18 253 327</i>	<i>173 569 385</i>
17099	4 759 000	15 795 690	33 453 197
	<i>631 000</i>	<i>11 176 508</i>	<i>31 249 944</i>
170	263 146 303	1 398 264 035	11 640 220 161
	<i>250 784 282</i>	<i>1 387 069 214</i>	<i>11 052 953 426</i>
17	263 146 303	1 398 264 035	11 640 220 161
	<i>250 784 282</i>	<i>1 387 069 214</i>	<i>11 052 953 426</i>
18111	141 346 672	217 686 995	1 150 719 774
	<i>93 287 389</i>	<i>155 454 110</i>	<i>942 180 630</i>
18112		138 676 589	465 955 526
		<i>138 676 589</i>	<i>465 955 526</i>
18120	1 375 000	8 345 177	86 540 282
	<i>500 000</i>	<i>5 995 177</i>	<i>81 663 897</i>
181	142 721 672	364 708 761	1 703 215 582
	<i>93 787 389</i>	<i>300 125 876</i>	<i>1 489 800 053</i>
18201	*	*	*
182	*	*	*
18	142 721 672	364 708 761	1 703 215 582
	<i>93 787 389</i>	<i>300 125 876</i>	<i>1 489 800 053</i>
19100	4 706 682	12 826 621	6 699 278
	*	*	*
191	4 706 682	12 826 621	6 699 278
	*	*	*
19211	100 000	371 925	10 180 520
		<i>121 925</i>	<i>920 520</i>
19212	*	*	*
19213	1 846 291	14 035 421	2 558 741
		<i>70 000</i>	<i>819 486</i>
19291		25 000	3 288 486
		<i>25 000</i>	<i>2 475 129</i>
19292	1 758 000	2 007 000	7 603 600
	*	*	*

Catatan : angka yang tercetak miring: industri besar, yang tercetak tebal: total IBS, *: tidak dipublikasikan
 Note: number in italic denote large industry, number in bold denote total large and medium industry, *: not publication

Table 10.a Value of Purchase/Increase, Construction/Major Repairment of Fixed Capital Used
by Industrial Code, 2014

Nilai - Value (000 Rp)

Pembuatan/Perbaikan Besar Construction/Major Repairment			Kode Industri Industrial Code
Kendaraan Vehicles	Modal Tetap Lainnya Other Fixed Capital	Jumlah Total	(1)
(5)	(6)	(7)	
19 084 531	10 658 072	324 058 735	17021
<i>18 979 531</i>	<i>10 657 039</i>	<i>314 925 963</i>	
111 898 293	547 531 626	4 660 540 945	17022
<i>108 201 168</i>	<i>545 151 010</i>	<i>4 598 814 933</i>	
10 500 233	6 844 725	273 020 278	17091
<i>10 500 233</i>	<i>6 844 725</i>	<i>272 548 603</i>	
2 482 560	1 924 704	58 415 151	17099
<i>1 826 443</i>	<i>1 720 838</i>	<i>46 604 733</i>	
184 470 539	702 853 896	14 188 954 934	170
<i>178 985 690</i>	<i>699 386 014</i>	<i>13 569 178 626</i>	
184 470 539	702 853 896	14 188 954 934	17
<i>178 985 690</i>	<i>699 386 014</i>	<i>13 569 178 626</i>	
114 416 064	139 710 439	1 763 879 944	18111
<i>78 671 899</i>	<i>130 293 603</i>	<i>1 399 887 631</i>	
536 258		605 168 373	18112
<i>536 258</i>		<i>605 168 373</i>	
4 699 924	4 885 857	105 846 240	18120
<i>4 526 424</i>	<i>4 646 695</i>	<i>97 332 193</i>	
119 652 246	144 596 296	2 474 894 557	181
<i>83 734 581</i>	<i>134 940 298</i>	<i>2 102 388 197</i>	
			18201
*	*	*	
			182
*	*	*	
119 652 246	144 596 296	2 474 894 557	18
<i>83 734 581</i>	<i>134 940 298</i>	<i>2 102 388 197</i>	
175 872	810 203	25 218 656	19100
*	*	*	
175 872	810 203	25 218 656	191
*	*	*	
3 652 500		14 304 945	19211
		<i>1 042 445</i>	
			19212
*	*	*	
200 000	2 692 503	21 332 956	19213
<i>200 000</i>	<i>1 179 389</i>	<i>2 268 875</i>	
12 075	172 050	3 497 611	19291
<i>12 075</i>	<i>171 619</i>	<i>2 683 823</i>	
1 300 000	1 523 000	14 191 600	19292
*	*	*	

Catatan : angka yang tercetak miring: industri besar, yang tercetak tebal: total IBS, *: tidak dipublikasikan
Note: number in italic denote large industry, number in bold denote total large and medium industry, *: not publication

Tabel 10.a Nilai Pembelian/Penambahan, Pembuatan/Perbaikan Barang Modal Tetap menurut Kode Industri, 2014

Kode Industri <i>Industrial Code</i>	Pembelian/Penambahan dan <i>Purchase/Increase and</i>		
	Tanah <i>Land</i>	Gedung <i>Building</i>	Mesin dan Perlengkapannya <i>Machinery and Equipment</i>
(1)	(2)	(3)	(4)
192	3 704 291 <i>1 758 000</i>	16 439 346 <i>2 223 925</i>	23 631 347 <i>11 615 135</i>
19	8 410 973 <i>1 758 000</i>	29 265 967 <i>2 223 925</i>	30 330 625 <i>11 615 135</i>
20111	523 961 150 <i>16 513 588</i>	2 488 940 226 <i>81 323 138</i>	4 023 866 029 <i>289 543 171</i>
20112	213 042 639 <i>213 042 639</i>	141 574 233 <i>81 471 861</i>	28 960 328 310 <i>28 939 021 061</i>
20113	3 762 708 <i>3 762 708</i>	2 888 094 <i>2 888 094</i>	14 540 288 <i>14 341 026</i>
20114	9 981 250 <i>3 000 000</i>	28 365 855 <i>17 164 921</i>	170 014 850 <i>137 560 335</i>
20115	1 398 266	22 234 437 <i>8 633 689</i>	71 406 226 <i>32 396 213</i>
20116	176 964 452 <i>176 963 384</i>	76 052 606 <i>75 278 052</i>	380 355 851 <i>367 236 336</i>
20117		43 015 788 <i>42 715 788</i>	132 916 651 <i>132 214 377</i>
20118	60 329 117 <i>21 385 358</i>	35 100 991 <i>24 850 942</i>	1 956 928 374 <i>1 817 181 730</i>
20119	1 361 416 <i>1 328 416</i>	30 901 710 <i>13 720 687</i>	730 551 722 <i>729 758 419</i>
20121	57 365 330 018 250 <i>57 365 326 019 680</i>	110 617 808 516 035 <i>110 617 801 924 258</i>	552 578 346 799 <i>552 567 359 731</i>
20122			1 479 238 <i>1 479 238</i>
20123	1 627 500	60 496 330 <i>56 496 330</i>	149 600 116 <i>149 570 116</i>
20124			5 808 170 <i>5 808 170</i>
20125	*	*	*
20129	1 400 415 <i>1 400 000</i>	2 669 220 <i>1 087 780</i>	4 206 073 <i>122 530</i>
20131	16 802 775	9 696 459 <i>3 832 423</i>	108 951 536 <i>90 809 536</i>
20132	2 577 702 <i>2 105 000</i>	2 379 574 <i>1 872 528</i>	19 123 433 <i>15 791 542</i>
201	57 621 669 342 640 <i>57 621 091 635 773</i>	110 700 109 027 558 <i>110 697 569 456 491</i>	1 115 547 784 666 <i>1 111 529 554 531</i>

Catatan : angka yang tercetak miring: industri besar, yang tercetak tebal: total IBS, *: tidak dipublikasikan
 Note: number in italic denote large industry, number in bold denote total large and medium industry, *: not publication

Table 10.a Value of Purchase/Increase, Construction/Major Repairment of Fixed Capital Used
by Industrial Code, 2014

Nilai - Value (000 Rp)

Pembuatan/Perbaikan Besar Construction/Major Repairment			Kode Industri Industrial Code
Kendaraan Vehicles	Modal Tetap Lainnya Other Fixed Capital	Jumlah Total	(1)
(5)	(6)	(7)	
5 164 575	4 387 553	53 327 112	192
<i>1 512 075</i>	<i>2 874 008</i>	<i>19 983 143</i>	
5 340 447	5 197 756	78 545 768	19
<i>1 512 075</i>	<i>2 874 008</i>	<i>19 983 143</i>	
2 471 595 369	784 579 777	10 292 942 551	20111
<i>1 672 012</i>	<i>575 763</i>	<i>389 627 672</i>	
13 888 969	4 277 333 893	33 606 168 044	20112
<i>11 042 314</i>	<i>3 620 074 447</i>	<i>32 864 652 322</i>	
2 707 958	1 419 380	25 318 428	20113
<i>2 427 824</i>	<i>1 181 833</i>	<i>24 601 485</i>	
220 234 824	133 733 424	562 330 203	20114
<i>212 858 825</i>	<i>126 529 429</i>	<i>497 113 510</i>	
4 790 499	1 229 117	101 058 545	20115
<i>2 530 349</i>	<i>47 689</i>	<i>43 607 940</i>	
10 438 253	310 190 067	954 001 229	20116
<i>7 486 427</i>	<i>149 492 100</i>	<i>776 456 299</i>	
4 431 615	11 478 419	191 842 473	20117
<i>467 305</i>	<i>11 478 419</i>	<i>186 875 889</i>	
35 763 651	99 603 312	2 187 725 445	20118
<i>26 950 374</i>	<i>84 393 170</i>	<i>1 974 761 574</i>	
21 574 329	98 239 200	882 628 377	20119
<i>15 387 574</i>	<i>90 749 879</i>	<i>850 944 975</i>	
160 319 581	1 068 308	168 535 878 268 973	20121
<i>803 871</i>	<i>238 418</i>	<i>168 535 696 345 958</i>	
386 616	24 667 187	26 533 041	20122
<i>386 616</i>	<i>24 667 187</i>	<i>26 533 041</i>	
1 851 050	4 696 170	218 271 166	20123
<i>1 851 050</i>	<i>4 696 170</i>	<i>212 613 666</i>	
1 290 234	27 600	7 126 004	20124
<i>1 290 234</i>	<i>23 700</i>	<i>7 122 104</i>	
*	*	*	20125
*	*	*	
1 640 341	877 519	10 793 568	20129
<i>183 250</i>	<i>29 450</i>	<i>2 823 010</i>	
6 550 621	15 759 345	157 760 736	20131
<i>1 420 512</i>	<i>12 380 780</i>	<i>108 443 251</i>	
3 130 983	21 535 831	48 747 523	20132
<i>465 295</i>	<i>20 672 998</i>	<i>40 907 363</i>	
23 295 037 893	244 377 347 549	169 704 998 540 306	201
<i>20 621 666 832</i>	<i>242 738 140 432</i>	<i>169 693 550 454 059</i>	

Catatan : angka yang tercetak miring: industri besar, yang tercetak tebal: total IBS, *: tidak dipublikasikan
Note: number in italic denote large industry, number in bold denote total large and medium industry, *: not publication

Tabel 10.a Nilai Pembelian/Penambahan, Pembuatan/Perbaikan Barang Modal Tetap menurut Kode Industri, 2014

Kode Industri <i>Industrial Code</i>	Pembelian/Penambahan dan <i>Purchase/Increase and</i>		
	Tanah <i>Land</i>	Gedung <i>Building</i>	Mesin dan Perlengkapannya <i>Machinery and Equipment</i>
(1)	(2)	(3)	(4)
20211	853 371	3 749 277	386 675
	<i>853 371</i>	<i>3 749 277</i>	<i>386 675</i>
20212	11 222 094	15 642 745	19 411 105
		<i>1 770 702</i>	<i>4 497 393</i>
20214	*	*	*
20221	28 155 084	145 141 350	111 589 743
	<i>11 639 534</i>	<i>138 046 215</i>	<i>105 285 291</i>
20222			
20223			154 979
	*	*	*
20231	4 700 607	202 422 145	50 896 635
	<i>4 190 607</i>	<i>200 765 075</i>	<i>47 748 884</i>
20232	7 525 695	67 606 092	295 363 268
	<i>5 625 695</i>	<i>55 063 181</i>	<i>283 607 846</i>
20291	490 952 727	4 356 957 420	7 010 360 089
	<i>1 611 598</i>	<i>8 118 868</i>	<i>21 777 202</i>
20292			
20293	37 043 691	13 658 072	3 929 874
	*	*	*
20294	2 843 837	23 831 199	62 495 114
	<i>2 040 500</i>	<i>1 680 356</i>	<i>3 134 235</i>
20295		550 693	2 252 828
		<i>550 693</i>	<i>2 252 828</i>
20299	12 152 616	49 853 521	92 917 520
	<i>10 298 906</i>	<i>43 543 374</i>	<i>78 458 286</i>
202	595 449 722	4 879 412 514	7 649 767 830
	<i>72 499 685</i>	<i>465 277 577</i>	<i>548 668 036</i>
20301	87 120 097	184 140 470	933 605 932
	<i>87 120 097</i>	<i>184 140 470</i>	<i>920 306 371</i>
20302	203 507 797	268 042 232	1 547 616 174
	<i>203 507 797</i>	<i>268 042 232</i>	<i>1 547 616 174</i>
203	290 627 894	452 182 702	2 481 222 106
	<i>290 627 894</i>	<i>452 182 702</i>	<i>2 467 922 545</i>
20	57 622 555 420 256	110 705 440 622 774	1 125 678 774 602
	<i>57 621 454 763 352</i>	<i>110 698 486 916 770</i>	<i>1 114 546 145 112</i>
21011		2 901 488	16 264 851
		<i>2 038 893</i>	<i>12 614 380</i>
21012	112 323 094	1 001 043 993	2 272 207 795
	<i>100 153 944</i>	<i>949 063 753</i>	<i>1 406 689 715</i>

Catatan : angka yang tercetak miring: industri besar, yang tercetak tebal: total IBS, *: tidak dipublikasikan
 Note: number in italic denote large industry, number in bold denote total large and medium industry, *: not publication

Table 10.a Value of Purchase/Increase, Construction/Major Repairment of Fixed Capital Used
by Industrial Code, 2014

Nilai - Value (000 Rp)

Pembuatan/Perbaikan Besar Construction/Major Repairment			Kode Industri Industrial Code
Kendaraan Vehicles	Modal Tetap Lainnya Other Fixed Capital	Jumlah Total	(1)
(5)	(6)	(7)	
426 385	2 651 026	8 066 734	20211
426 385	2 651 026	8 066 734	
4 424 684	102 793	50 803 421	20212
383 598	15 884	6 667 577	
*	*	*	20214
18 203 690	21 147 103	324 236 970	20221
12 182 450	19 459 467	286 612 957	
		154 979	20222
*	*	*	20223
24 579 310	147 360 401	429 959 098	20231
22 843 574	146 870 255	422 418 395	
17 363 517	27 807 932	415 666 504	20232
14 309 699	25 873 098	384 479 519	
651 063 743	8 051 712	12 517 385 691	20291
9 941 465	5 968 568	47 417 701	
			20292
3 094 134	2 147 687	59 873 458	20293
*	*	*	
300 235	28 174 274	117 644 659	20294
42 695	132 318	7 030 104	
	461 802	3 265 323	20295
	461 802	3 265 323	
7 789 627	19 025 255	181 738 539	20299
5 276 678	18 027 058	155 604 302	
727 257 325	256 944 985	14 108 832 376	202
65 406 544	219 786 547	1 371 638 389	
10 357 534	18 037 238	1 233 261 271	20301
9 763 502	17 978 320	1 219 308 760	
514 738 652	29 885 179	2 563 790 034	20302
514 738 652	29 885 179	2 563 790 034	
525 096 186	47 922 417	3 797 051 305	203
524 502 154	47 863 499	3 783 098 794	
24 547 391 404	244 682 214 951	169 722 904 423 987	20
21 211 575 530	243 005 790 478	169 698 705 191 242	
414 427	1 410 960	20 991 726	21011
339 427	1 410 960	16 403 660	
2 023 373 074	407 473 588	5 816 421 544	21012
103 354 826	278 106 126	2 837 368 364	

Catatan : angka yang tercetak miring: industri besar, yang tercetak tebal: total IBS, *: tidak dipublikasikan
Note: number in italic denote large industry, number in bold denote total large and medium industry, *: not publication

Tabel 10.a Nilai Pembelian/Penambahan, Pembuatan/Perbaikan Barang Modal Tetap menurut Kode Industri, 2014

Kode Industri <i>Industrial Code</i>	Pembelian/Penambahan dan <i>Purchase/Increase and</i>		
	Tanah <i>Land</i>	Gedung <i>Building</i>	Mesin dan Perlengkapannya <i>Machinery and Equipment</i>
(1)	(2)	(3)	(4)
21021	416 598 *	175 200 *	10 916 962 *
21022	6 286 751 249	34 226 209 035	36 321 572 895
	<i>6 286 251 249</i>	<i>34 205 397 809</i>	<i>36 302 044 735</i>
210	6 399 490 941	35 230 329 716	38 620 962 503
	<i>6 386 405 193</i>	<i>35 156 500 455</i>	<i>37 732 215 792</i>
21	6 399 490 941	35 230 329 716	38 620 962 503
	<i>6 386 405 193</i>	<i>35 156 500 455</i>	<i>37 732 215 792</i>
22111	48 941 008	95 025 003	874 723 788
	<i>48 941 008</i>	<i>95 025 003</i>	<i>874 723 788</i>
22112	3 000 000	2 500 000	9 878 198
22121	71 200 131	140 538 549	448 437 103
	<i>70 553 681</i>	<i>138 934 251</i>	<i>443 185 087</i>
22122	18 656 000	7 782 165 579	9 063 672 440
	<i>606 000</i>	<i>7 778 652 928</i>	<i>9 061 356 948</i>
22123	158 882 491	270 623 164	1 359 381 547
	<i>157 682 491</i>	<i>264 720 555</i>	<i>1 247 358 701</i>
22191	13 452 064	52 714 412	358 603 475
	<i>12 045 700</i>	<i>1 967 026</i>	<i>9 284 475</i>
22192		4 977 464	14 632 097
		<i>615 554</i>	<i>10 069 349</i>
22199	6 020 988	6 403 471	118 852 830
	<i>5 744 863</i>	<i>4 339 164</i>	<i>76 616 220</i>
221	320 152 682	8 354 947 642	12 248 181 478
	<i>295 573 743</i>	<i>8 284 254 481</i>	<i>11 722 594 568</i>
22210	434 000	845 789	2 716 541
			<i>33 987</i>
22220	16 025 523 705	12 293 275 323	82 057 440 520
	<i>16 006 859 254</i>	<i>12 270 994 451</i>	<i>78 751 241 398</i>
22230	17 957 678	137 592 010	398 827 619
	<i>16 405 289</i>	<i>132 912 811</i>	<i>350 802 720</i>
22291	9 047 040	21 645 439	28 008 108 353
	<i>175 000</i>	<i>12 019 348</i>	<i>27 983 008 217</i>
22292	29 688 725	31 493 284	128 860 248
	<i>27 888 725</i>	<i>24 386 733</i>	<i>121 282 417</i>
22293	128 660 479	380 936 574	1 340 452 205
	<i>94 887 667</i>	<i>344 943 116</i>	<i>1 326 079 744</i>
22299	57 929 516	172 253 298	2 717 425 938
	<i>51 520 596</i>	<i>152 081 344</i>	<i>277 886 933</i>

Catatan : angka yang tercetak miring: industri besar, yang tercetak tebal: total IBS, *: tidak dipublikasikan
 Note: number in italic denote large industry, number in bold denote total large and medium industry, *: not publication

Table 10.a Value of Purchase/Increase, Construction/Major Repairment of Fixed Capital Used by Industrial Code, 2014

Nilai - Value (000 Rp)

Pembuatan/Perbaikan Besar Construction/Major Repairment			Kode Industri Industrial Code
Kendaraan Vehicles	Modal Tetap Lainnya Other Fixed Capital	Jumlah Total	(1)
(5)	(6)	(7)	
2 489 549	156 490	14 154 799	21021
*	*	*	
1 458 165 899	40 124 618	78 332 823 696	21022
<i>1 432 366 509</i>	<i>39 482 800</i>	<i>78 265 543 102</i>	
3 484 442 949	449 165 656	84 184 391 765	210
<i>1 538 400 311</i>	<i>319 111 376</i>	<i>81 132 633 127</i>	
3 484 442 949	449 165 656	84 184 391 765	21
<i>1 538 400 311</i>	<i>319 111 376</i>	<i>81 132 633 127</i>	
13 852 549	114 366 349	1 146 908 697	22111
<i>13 852 549</i>	<i>114 366 349</i>	<i>1 146 908 697</i>	
1 453 888	152 962	16 985 048	22112
2 192 643	377 920 198	1 040 288 624	22121
<i>545 679</i>	<i>374 727 323</i>	<i>1 027 946 021</i>	
3 464 900 225	24 203 615	20 353 597 859	22122
<i>3 463 935 199</i>	<i>21 804 986</i>	<i>20 326 356 061</i>	
3 732 317 028	1 095 072 604	6 616 276 834	22123
<i>2 186 151 704</i>	<i>631 124 289</i>	<i>4 487 037 740</i>	
24 383 240	9 356 708	458 509 899	22191
<i>2 848 240</i>	<i>845 208</i>	<i>26 990 649</i>	
3 050 422	5 170 874	27 830 857	22192
<i>599 297</i>	<i>4 915 750</i>	<i>16 199 950</i>	
51 075 441	87 344 497	269 697 227	22199
<i>9 466 845</i>	<i>82 040 054</i>	<i>178 207 146</i>	
7 293 225 436	1 713 587 807	29 930 095 045	221
<i>5 677 399 513</i>	<i>1 229 823 959</i>	<i>27 209 646 264</i>	
1 277 276	785 464	6 059 070	22210
<i>139 727</i>		<i>173 714</i>	
5 541 317 461	2 078 546 298	117 996 103 307	22220
<i>5 464 143 104</i>	<i>2 031 399 591</i>	<i>114 524 637 798</i>	
20 074 565	79 281 281	653 733 153	22230
<i>17 645 608</i>	<i>77 819 650</i>	<i>595 586 078</i>	
187 226 515	1 310 423 519	29 536 450 866	22291
<i>184 187 281</i>	<i>1 309 945 152</i>	<i>29 489 334 998</i>	
8 292 281	5 945 915	204 280 453	22292
<i>7 426 731</i>	<i>5 491 085</i>	<i>186 475 691</i>	
17 014 955	76 169 129	1 943 233 342	22293
<i>15 644 343</i>	<i>75 614 273</i>	<i>1 857 169 143</i>	
31 547 234	56 806 781	3 035 962 767	22299
<i>21 430 700</i>	<i>37 658 412</i>	<i>540 577 985</i>	

Catatan : angka yang tercetak miring: industri besar, yang tercetak tebal: total IBS, *: tidak dipublikasikan
Note: number in italic denote large industry, number in bold denote total large and medium industry, *: not publication

Tabel 10.a Nilai Pembelian/Penambahan, Pembuatan/Perbaikan Barang Modal Tetap menurut Kode Industri, 2014

Kode Industri <i>Industrial Code</i>	Pembelian/Penambahan dan <i>Purchase/Increase and</i>		
	Tanah <i>Land</i>	Gedung <i>Building</i>	Mesin dan Perlengkapannya <i>Machinery and Equipment</i>
(1)	(2)	(3)	(4)
222	16 269 241 143	13 038 041 717	114 653 831 424
	<i>16 197 736 531</i>	<i>12 937 337 803</i>	<i>108 810 335 416</i>
22	16 589 393 825	21 392 989 359	126 902 012 902
	<i>16 493 310 274</i>	<i>21 221 592 284</i>	<i>120 532 929 984</i>
23111		515 492	6 497 172
		<i>510 142</i>	<i>6 494 152</i>
23112	102 596	308 249	1 624 571
	<i>102 596</i>	<i>308 249</i>	<i>1 624 571</i>
23119	100 000	75 000	
	*	*	*
23121	19 774 762	79 952 673	1 363 648 756
	<i>19 669 762</i>	<i>79 684 048</i>	<i>1 357 685 854</i>
23122	3 478 551	30 595 766	3 039 897
	*	*	*
23123	3 550 000	1 190 186	14 717 382
	<i>3 550 000</i>	<i>1 190 186</i>	<i>14 717 382</i>
23129	1 549 894	7 375 970	24 060 315
	<i>1 549 894</i>	<i>7 113 675</i>	<i>23 795 792</i>
231	28 555 803	120 013 336	1 413 588 093
	<i>28 350 803</i>	<i>119 311 829</i>	<i>1 406 373 659</i>
23911	212 290	3 924 485	16 420 975
		<i>1 519 714</i>	<i>14 379 135</i>
23919	*	*	*
	*	*	*
23921	12 912 000	7 707 173	11 068 067
	<i>10 000 000</i>	<i>7 000 000</i>	<i>10 000 000</i>
23922	5 375 149	999 685	5 841 094
	<i>3 750 000</i>	<i>303 500</i>	<i>4 752 214</i>
23923	102 000	567 920	12 356 113
		<i>467 920</i>	<i>12 256 113</i>
23929	48 641 989	34 217 179	228 220 651
	<i>48 641 989</i>	<i>34 213 579</i>	<i>227 818 984</i>
23931		125 888 612	355 999 104
		<i>125 888 612</i>	<i>355 999 104</i>
23932	1 600 000	223 413	2 160 961
		<i>151 913</i>	<i>1 731 965</i>
23939	150 000	282 752	7 075 085
			<i>6 423 260</i>
23941	724 147 373	4 608 429 601	9 480 257 114
	<i>724 147 373</i>	<i>4 564 945 803</i>	<i>9 330 722 948</i>

Catatan : angka yang tercetak miring: industri besar, yang tercetak tebal: total IBS, *: tidak dipublikasikan
 Note: number in italic denote large industry, number in bold denote total large and medium industry, *: not publication

Table 10.a Value of Purchase/Increase, Construction/Major Repairment of Fixed Capital Used
by Industrial Code, 2014

Nilai - Value (000 Rp)

Pembuatan/Perbaikan Besar Construction/Major Repairment			Kode Industri Industrial Code
Kendaraan Vehicles	Modal Tetap Lainnya Other Fixed Capital	Jumlah Total	(1)
(5)	(6)	(7)	
5 806 750 287	3 607 958 387	153 375 822 958	222
<i>5 710 617 494</i>	<i>3 537 928 163</i>	<i>147 193 955 407</i>	
13 099 975 723	5 321 546 194	183 305 918 003	22
<i>11 388 017 007</i>	<i>4 767 752 122</i>	<i>174 403 601 671</i>	
1 311 105	359 271	8 683 040	23111
<i>1 308 005</i>	<i>348 461</i>	<i>8 660 760</i>	
58 449	764 922	2 858 787	23112
<i>58 449</i>	<i>764 922</i>	<i>2 858 787</i>	
140 000	15 400 000	15 715 000	23119
*	*	*	
4 994 760	154 500 096	1 622 871 047	23121
<i>4 819 013</i>	<i>154 438 227</i>	<i>1 616 296 904</i>	
130 760	147 961	37 392 935	23122
*	*	*	
	2 382 405	21 839 973	23123
	<i>2 382 405</i>	<i>21 839 973</i>	
2 061 221	1 587 830	36 635 230	23129
<i>643 161</i>	<i>1 587 830</i>	<i>34 690 352</i>	
8 696 295	175 142 485	1 745 996 012	231
<i>6 924 388</i>	<i>159 521 845</i>	<i>1 720 482 524</i>	
2 007 800	378 992	22 944 542	23911
<i>1 692 800</i>	<i>47 493</i>	<i>17 639 142</i>	
*	*	*	23919
*	*	*	
7 630 296	1 101 856	40 419 392	23921
<i>2 000 000</i>	<i>1 000 000</i>	<i>30 000 000</i>	
1 907 845	257 520	14 381 293	23922
<i>921 695</i>	<i>152 500</i>	<i>9 879 909</i>	
2 135 488	13 933 631	29 095 152	23923
<i>1 835 488</i>	<i>13 933 631</i>	<i>28 493 152</i>	
18 545 956	119 124 532	448 750 307	23929
<i>16 887 056</i>	<i>119 031 731</i>	<i>446 593 339</i>	
76 640 745	46 694 213	605 222 674	23931
<i>76 640 745</i>	<i>46 694 213</i>	<i>605 222 674</i>	
543 000	371 771	4 899 145	23932
<i>187 000</i>	<i>366 771</i>	<i>2 437 649</i>	
60 000	208 128	7 775 965	23939
	<i>186 458</i>	<i>6 609 718</i>	
827 440 927	849 598 213	16 489 873 228	23941
<i>826 900 618</i>	<i>849 598 213</i>	<i>16 296 314 955</i>	

Catatan : angka yang tercetak miring: industri besar, yang tercetak tebal: total IBS, *: tidak dipublikasikan
Note: number in italic denote large industry, number in bold denote total large and medium industry, *: not publication

Tabel 10.a Nilai Pembelian/Penambahan, Pembuatan/Perbaikan Barang Modal Tetap menurut Kode Industri, 2014

Kode Industri <i>Industrial Code</i>	Pembelian/Penambahan dan <i>Purchase/Increase and</i>		
	Tanah <i>Land</i>	Gedung <i>Building</i>	Mesin dan Perlengkapannya <i>Machinery and Equipment</i>
(1)	(2)	(3)	(4)
23942	508 439	3 730 594	29 644 217 5 930 000
23943	18 175 000 17 875 000	10 655 414 10 405 414	35 328 591 35 316 591
23951	3 076 620 *	8 792 014 *	3 495 067 *
23952	2 000 000	1 022 154	291 913
23953	19 363 254 5 892 836	203 691 639 12 634 637	3 095 326 212 76 185 437
23954		817 000	7 821 000
23955	3 394 000 3 394 000	3 078 417 3 078 417	9 593 177 9 593 177
23957	3 681 749 3 331 749	1 065 889 5 720	24 315 697 10 941 489
23959	1 956 741 1 836 741	9 467 827 9 317 827	42 634 680 42 008 280
23961		2 501 315 2 000 000	
23962	6 954 609 5 346 609	7 013 295 6 157 195	16 391 883 13 305 133
23963	483 000 60 000	420 150	4 572 042 300 000
23969	3 490 082 1 275 165	7 200 440 3 710 653	20 405 923 13 309 771
23990	51 425 420 3 183 160	24 721 858 1 420 925	53 154 372 27 511 320
239	907 649 715 829 228 542	5 066 418 826 4 789 861 640	13 462 373 938 10 199 699 526
23	936 205 518 857 579 345	5 186 432 162 4 909 173 469	14 875 962 031 11 606 073 185
24101	16 394 626 774 16 393 232 109	64 649 968 697 64 647 642 733	700 504 053 700 504 053
24102	51 307 300	53 517 589 4 018 540	133 751 356 22 875 553
24103	1 242 360 464 1 233 670 964	1 097 720 386 399 171 885	18 537 828 469 2 013 568 902
241	17 688 294 538 17 626 903 073	65 801 206 672 65 050 833 158	19 372 083 878 2 736 948 508
24201			

Catatan : angka yang tercetak miring: industri besar, yang tercetak tebal: total IBS, *: tidak dipublikasikan
Note: number in italic denote large industry, number in bold denote total large and medium industry, *: not publication

Table 10.a Value of Purchase/Increase, Construction/Major Repairment of Fixed Capital Used
by Industrial Code, 2014

Nilai - Value (000 Rp)

Pembuatan/Perbaikan Besar Construction/Major Repairment			Kode Industri Industrial Code
Kendaraan Vehicles	Modal Tetap Lainnya Other Fixed Capital	Jumlah Total	(1)
(5)	(6)	(7)	
4 336 695	302 562	38 522 507	23942
979 281		6 909 281	
10 225 917	1 405 330	75 790 252	23943
9 885 917	1 405 330	74 888 252	
28 737 767	5 289 369	49 390 837	23951
*	*	*	
400 000	16 185	3 730 252	23952
33 889 448 911	157 359 170	37 365 189 186	23953
14 994 972	11 761 744	121 469 626	
2 466 000	774 000	11 878 000	23954
3 202 482	3 026 309	22 294 385	23955
3 202 482	3 026 309	22 294 385	
43 773 979	6 293 129	79 130 443	23957
19 932 929	4 673 129	38 885 016	
273 582	545 859	54 878 689	23959
182 922	545 859	53 891 629	
972 296	76 528	3 550 139	23961
320 000		2 320 000	
3 815 547	827 181	35 002 515	23962
1 807 547	567 381	27 183 865	
209 800	150 037	5 835 029	23963
		360 000	
4 439 601	2 439 359	37 975 405	23969
2 829 885	2 308 382	23 433 856	
13 410 374	15 321 725	158 033 749	23990
303 069	918 915	33 337 389	
34 942 625 008	1 225 495 599	55 604 563 086	239
1 006 187 272	1 061 224 354	17 886 201 334	
34 951 321 303	1 400 638 084	57 350 559 098	23
1 013 111 660	1 220 746 199	19 606 683 858	
435 142 848	81 320 321 221	163 500 563 593	24101
435 049 348	81 320 199 696	163 496 627 939	
7 054 853	11 350 441	256 981 539	24102
2 801 408	9 879 697	39 575 198	
39 231 189	94 258 917	21 011 399 425	24103
36 939 781	59 076 778	3 742 428 310	
481 428 890	81 425 930 579	184 768 944 557	241
474 790 537	81 389 156 171	167 278 631 447	
			24201

Catatan : angka yang tercetak miring: industri besar, yang tercetak tebal: total IBS, *: tidak dipublikasikan
Note: number in italic denote large industry, number in bold denote total large and medium industry, *: not publication

Tabel 10.a Nilai Pembelian/Penambahan, Pembuatan/Perbaikan Barang Modal Tetap menurut Kode Industri, 2014

Kode Industri <i>Industrial Code</i>	Pembelian/Penambahan dan <i>Purchase/Increase and</i>		
	Tanah <i>Land</i>	Gedung <i>Building</i>	Mesin dan Perlengkapannya <i>Machinery and Equipment</i>
(1)	(2)	(3)	(4)
24202	215 715 645	406 892 178	218 815 517
	<i>7 786 864</i>	<i>43 355 475</i>	<i>115 538 073</i>
24203	5 147 638	14 095 420	1 577 951 252
		<i>541 355</i>	<i>7 739 927</i>
24204		26 537 603	135 936 434
		<i>26 537 603</i>	<i>135 198 964</i>
24205	847 509	2 015 196	6 155 969
	*	*	*
242	221 710 792	449 540 397	1 938 859 172
	<i>7 786 864</i>	<i>70 434 433</i>	<i>260 781 394</i>
24310	1 822 511	87 787 002	202 060 292
	<i>1 622 511</i>	<i>3 836 799</i>	<i>11 670 678</i>
24320	23 193 360	64 155 133	167 107 545
	<i>8 658 360</i>	<i>42 308 468</i>	<i>151 091 846</i>
243	25 015 871	151 942 135	369 167 837
	<i>10 280 871</i>	<i>46 145 267</i>	<i>162 762 524</i>
24	17 935 021 201	66 402 689 204	21 680 110 887
	<i>17 644 970 808</i>	<i>65 167 412 858</i>	<i>3 160 492 426</i>
25111	4 802 754	109 251 743	132 071 119
	<i>2 781 170</i>	<i>107 152 850</i>	<i>120 598 024</i>
25112	36 537 015	35 775 568	166 392 568
	<i>34 293 660</i>	<i>31 306 383</i>	<i>122 226 843</i>
25113	1 572 123	11 782 566	44 328 581
		<i>4 659 317</i>	<i>27 230 941</i>
25119	180 000	371 000	10 871 327
		<i>100 000</i>	<i>9 773 123</i>
25120	27 616 978	37 982 415	233 670 992
	<i>27 146 978</i>	<i>35 659 226</i>	<i>228 024 648</i>
25130	190 478	1 241 921	2 448 657
	*	*	*
251	70 899 348	196 405 213	589 783 244
	<i>64 221 808</i>	<i>178 877 776</i>	<i>507 853 579</i>
25200		6 420 012	21 346 985
	*	*	*
252		6 420 012	21 346 985
	*	*	*
25910	11 294 704	56 344 532	211 245 465
	<i>10 822 356</i>	<i>53 761 699</i>	<i>210 820 699</i>
25920	18 408 439	45 664 786	650 518 886
	<i>10 171 178</i>	<i>35 186 789</i>	<i>201 671 245</i>

Catatan : angka yang tercetak miring: industri besar, yang tercetak tebal: total IBS, *: tidak dipublikasikan
 Note: number in italic denote large industry, number in bold denote total large and medium industry, *: not publication

Table 10.a Value of Purchase/Increase, Construction/Major Repairment of Fixed Capital Used
by Industrial Code, 2014

Nilai - Value (000 Rp)

Pembuatan/Perbaikan Besar Construction/Major Repairment			Kode Industri Industrial Code
Kendaraan Vehicles	Modal Tetap Lainnya Other Fixed Capital	Jumlah Total	(1)
(5)	(6)	(7)	
312 935 996	82 305 417	1 236 664 753	24202
7 293 156	38 125 293	212 098 861	
241 380 076	1 597 238	1 840 171 624	24203
572 721	1 523 950	10 377 953	
3 866 148	24 484 006	190 824 191	24204
3 866 148	24 026 533	189 629 248	
1 850 046	499 969	11 368 689	24205
*	*	*	
560 032 266	108 886 630	3 279 029 257	242
13 162 921	63 758 163	415 923 775	
18 609 976	35 064 779	345 344 560	24310
907 701	4 293 063	22 330 752	
38 825 640	40 691 135	333 972 813	24320
38 825 640	40 691 135	281 575 449	
57 435 616	75 755 914	679 317 373	243
39 733 341	44 984 198	303 906 201	
1 098 896 772	81 610 573 123	188 727 291 187	24
527 686 799	81 497 898 532	167 998 461 423	
5 896 236	6 438 495	258 460 347	25111
4 591 299	6 121 068	241 244 411	
16 682 263	20 365 672	275 753 086	25112
5 762 498	10 273 171	203 862 555	
3 919 536	10 356 676	71 959 482	25113
2 742 747	10 354 126	44 987 131	
1 858 912	83 130	13 364 369	25119
1 370 960	69 850	11 313 933	
23 280 786	13 514 633	336 065 804	25120
21 680 661	13 347 900	325 859 413	
	524 503	4 405 559	25130
*	*	*	
51 637 733	51 283 109	960 008 647	251
36 148 165	40 166 115	827 267 443	
4 177 977	4 544 172	36 489 146	25200
*	*	*	
4 177 977	4 544 172	36 489 146	252
*	*	*	
9 384 552	3 237 954	291 507 207	25910
8 369 552	1 610 162	285 384 468	
33 250 582	73 474 610	821 317 303	25920
14 188 209	60 979 249	322 196 670	

Catatan : angka yang tercetak miring: industri besar, yang tercetak tebal: total IBS, *: tidak dipublikasikan
Note: number in italic denote large industry, number in bold denote total large and medium industry, *: not publication

Tabel 10.a Nilai Pembelian/Penambahan, Pembuatan/Perbaikan Barang Modal Tetap menurut Kode Industri, 2014

Kode Industri <i>Industrial Code</i>	Pembelian/Penambahan dan <i>Purchase/Increase and</i>		
	Tanah <i>Land</i>	Gedung <i>Building</i>	Mesin dan Perlengkapannya <i>Machinery and Equipment</i>
(1)	(2)	(3)	(4)
25931	57 706 000 <i>3 031 000</i>	40 865 516 <i>7 215 516</i>	306 644 412 <i>7 591 893</i>
25932	*	462 778 *	11 196 922 *
25933	263 250	82 680	1 625 344 <i>1 427 240</i>
25934	12 408 000 <i>108 000</i>	2 278 239 <i>161 959</i>	650 689 997 <i>618 817 474</i>
25940	24 010 858 <i>22 655 358</i>	4 830 409 198 <i>4 827 493 103</i>	288 941 751 <i>260 314 291</i>
25951	22 995 688 <i>19 995 538</i>	50 791 583 <i>46 002 842</i>	185 695 791 <i>146 198 564</i>
25952	83 836 380 <i>27 114 302</i>	1 018 170 600 <i>900 409 563</i>	14 157 400 540 <i>13 970 861 249</i>
25991	991 960 <i>167 800</i>	3 593 671 <i>2 593 671</i>	2 840 843 <i>2 476 593</i>
25992	13 090 365 <i>7 720 284</i>	336 651 306 <i>8 331 790</i>	970 548 757 <i>22 832 841</i>
25993	7 255 000 <i>2 900 000</i>	11 567 830 <i>8 811 830</i>	28 335 248 <i>27 728 413</i>
25994	*	*	*
25995	2 806 577 <i>2 806 577</i>	2 954 015 <i>2 951 515</i>	1 417 421 <i>1 406 621</i>
25999	6 699 220	8 545 233 <i>1 230 328</i>	13 423 467 <i>1 765 491</i>
259	261 766 441 <i>107 492 393</i>	6 408 381 967 <i>5 894 150 605</i>	17 480 524 844 <i>15 473 912 614</i>
25	332 665 789 <i>171 714 201</i>	6 611 207 192 <i>6 079 448 393</i>	18 091 655 073 <i>16 003 113 178</i>
26110	3 908 037 110 <i>3 890 876 435</i>	10 971 010 483 <i>10 764 226 637</i>	21 963 219 075 <i>21 807 212 067</i>
26120	59 985 076 <i>41 359 241</i>	1 964 456 175 <i>1 938 767 902</i>	15 985 289 397 <i>15 843 162 568</i>
261	3 968 022 186 <i>3 932 235 676</i>	12 935 466 658 <i>12 702 994 539</i>	37 948 508 472 <i>37 650 374 635</i>
26210		401 993 <i>401 993</i>	8 612 679 <i>8 511 119</i>
26220	*	512 050 *	425 109 *

Catatan : angka yang tercetak miring: industri besar, yang tercetak tebal: total IBS, *: tidak dipublikasikan
 Note: number in italic denote large industry, number in bold denote total large and medium industry, *: not publication

Table 10.a Value of Purchase/Increase, Construction/Major Repairment of Fixed Capital Used
by Industrial Code, 2014

Nilai - Value (000 Rp)

Pembuatan/Perbaikan Besar Construction/Major Repairment			Kode Industri Industrial Code
Kendaraan Vehicles	Modal Tetap Lainnya Other Fixed Capital	Jumlah Total	(1)
(5)	(6)	(7)	
1 738 483		406 954 411	25931
<i>1 326 619</i>		<i>19 165 028</i>	
847 113	421 053	12 927 866	25932
*	*	*	
484 100	907 076	3 362 450	25933
	<i>852 768</i>	<i>2 280 008</i>	
3 413 651	683 489 005	1 352 278 892	25934
<i>1 367 332</i>	<i>682 882 925</i>	<i>1 303 337 690</i>	
59 431 110	22 545 537	5 225 338 454	25940
<i>15 901 978</i>	<i>7 934 778</i>	<i>5 134 299 508</i>	
8 219 397	14 897 918	282 600 377	25951
<i>7 216 006</i>	<i>14 760 004</i>	<i>234 172 954</i>	
4 014 841 638	265 820 819	19 540 069 977	25952
<i>4 005 854 184</i>	<i>253 204 773</i>	<i>19 157 444 071</i>	
1 886 182	1 632 094	10 944 750	25991
<i>1 214 850</i>	<i>1 532 094</i>	<i>7 985 008</i>	
1 868 351 549	6 220 588	3 194 862 565	25992
<i>233 650 307</i>	<i>6 083 774</i>	<i>278 618 996</i>	
6 747 448	4 675 974	58 581 500	25993
<i>4 482 484</i>	<i>4 675 974</i>	<i>48 598 701</i>	
			25994
*	*	*	
155 780	2 184	7 335 977	25995
<i>150 780</i>	<i>1 434</i>	<i>7 316 927</i>	
2 660 372	1 610 669	32 938 961	25999
<i>558 458</i>	<i>676 776</i>	<i>4 231 053</i>	
6 011 411 957	1 078 935 481	31 241 020 690	259
<i>4 294 280 759</i>	<i>1 035 194 711</i>	<i>26 805 031 082</i>	
6 067 227 667	1 134 762 762	32 237 518 483	25
<i>4 334 446 901</i>	<i>1 079 904 998</i>	<i>27 668 627 671</i>	
822 117 653	3 062 090 656	40 726 474 977	26110
<i>819 131 480</i>	<i>3 060 701 341</i>	<i>40 342 147 960</i>	
828 665 484	2 770 437 733	21 608 833 865	26120
<i>822 318 233</i>	<i>2 764 923 727</i>	<i>21 410 531 671</i>	
1 650 783 137	5 832 528 389	62 335 308 842	261
<i>1 641 449 713</i>	<i>5 825 625 068</i>	<i>61 752 679 631</i>	
	559 459	9 574 131	26210
	<i>559 459</i>	<i>9 472 571</i>	
	1 784 059	2 721 218	26220
*	*	*	

Catatan : angka yang tercetak miring: industri besar, yang tercetak tebal: total IBS, *: tidak dipublikasikan
Note: number in italic denote large industry, number in bold denote total large and medium industry, *: not publication

Tabel 10.a Nilai Pembelian/Penambahan, Pembuatan/Perbaikan Barang Modal Tetap menurut Kode Industri, 2014

Kode Industri <i>Industrial Code</i>	Pembelian/Penambahan dan <i>Purchase/Increase and</i>		
	Tanah <i>Land</i>	Gedung <i>Building</i>	Mesin dan Perlengkapannya <i>Machinery and Equipment</i>
(1)	(2)	(3)	(4)
262		914 043 <i>914 043</i>	9 037 788 <i>8 936 228</i>
26310			1 304 312 <i>1 169 695</i>
26320	*	*	*
26390		807 196	1 205 027 <i>109 527</i>
263		807 196	2 987 389 <i>1 279 222</i>
26410	28 672 234 <i>23 269 994</i>	266 459 123 <i>263 566 288</i>	546 495 983 <i>534 900 939</i>
26420			
26490	2 375 748 <i>1 291 832</i>	36 607 204 <i>33 623 514</i>	290 950 532 <i>290 517 112</i>
264	31 047 982 <i>24 561 826</i>	303 066 327 <i>297 189 802</i>	837 446 515 <i>825 418 051</i>
26511			30 645 <i>30 645</i>
26512	5 650 000	1 000 000	22 820 000
26513	*	*	*
	*	*	*
26520			101 900
	*	*	*
265	5 650 000	1 000 000	23 430 153 <i>508 253</i>
26601			3 000 000
	*	*	*
26602			3 929 026 <i>3 929 026</i>
266			6 929 026 <i>6 929 026</i>
26710	*	*	*
	*	*	*
26791	*	*	*
	*	*	*
26792	*	*	*
	*	*	*
267		1 555 784 <i>1 555 784</i>	13 045 105 <i>13 045 105</i>

Catatan : angka yang tercetak miring: industri besar, yang tercetak tebal: total IBS, *: tidak dipublikasikan
 Note: number in italic denote large industry, number in bold denote total large and medium industry, *: not publication

Table 10.a Value of Purchase/Increase, Construction/Major Repairment of Fixed Capital Used
by Industrial Code, 2014

Nilai - Value (000 Rp)

Pembuatan/Perbaikan Besar Construction/Major Repairment			Kode Industri Industrial Code
Kendaraan Vehicles	Modal Tetap Lainnya Other Fixed Capital	Jumlah Total	(1)
(5)	(6)	(7)	
	2 343 518	12 295 349	262
	2 343 518	12 193 789	
15 000 000	122 446	16 426 758	26310
15 000 000		16 169 695	
*	*	*	26320
248 609	35 800	2 296 632	26390
248 609	10 800	368 936	
15 248 609	158 246	19 201 440	263
15 248 609	10 800	16 538 631	
13 479 955	99 406 546	954 513 841	26410
11 970 586	93 756 298	927 464 105	
			26420
2 850 221	15 519 658	348 303 363	26490
2 832 221	15 294 826	343 559 505	
16 330 176	114 926 204	1 302 817 204	264
14 802 807	109 051 124	1 271 023 610	
360 556	100 217	491 418	26511
360 556	100 217	491 418	
	2 500 000	31 970 000	26512
*	*	*	26513
*	*	*	
439 871	43 175	584 946	26520
*	*	*	
1 477 399	3 037 740	34 595 292	265
1 037 528	494 565	2 040 346	
		3 000 000	26601
*	*	*	
166 000	337 754	4 432 780	26602
166 000	337 754	4 432 780	
166 000	337 754	7 432 780	266
166 000	337 754	7 432 780	
*	*	*	26710
*	*	*	
*	*	*	26791
*	*	*	
*	*	*	26792
*	*	*	
337 600	21 004 777	35 943 266	267
337 600	21 004 777	35 943 266	

Catatan : angka yang tercetak miring: industri besar, yang tercetak tebal: total IBS, *: tidak dipublikasikan
Note: number in italic denote large industry, number in bold denote total large and medium industry, *: not publication

Tabel 10.a Nilai Pembelian/Penambahan, Pembuatan/Perbaikan Barang Modal Tetap menurut Kode Industri, 2014

Kode Industri <i>Industrial Code</i>	Pembelian/Penambahan dan <i>Purchase/Increase and</i>		
	Tanah <i>Land</i>	Gedung <i>Building</i>	Mesin dan Perlengkapannya <i>Machinery and Equipment</i>
(1)	(2)	(3)	(4)
26800			
268			
26	4 004 720 168	13 242 810 008	38 841 384 448
	<i>3 956 797 502</i>	<i>13 002 654 168</i>	<i>38 506 490 520</i>
27111	*	*	*
	*	*	*
27112	1 270 597	286 233	255 703
27113	3 154 700	41 056 144	181 855 706
	<i>3 154 700</i>	<i>41 056 144</i>	<i>180 427 536</i>
27120	16 822 259	49 108 851	59 652 219
	<i>16 280 537</i>	<i>46 960 835</i>	<i>51 055 069</i>
271	21 247 556	90 451 228	242 174 304
	<i>19 435 237</i>	<i>88 016 979</i>	<i>231 893 281</i>
27201			380 229
			<i>380 229</i>
27202	3 178 894	3 898 021	6 303 467 871
	<i>3 178 894</i>	<i>3 898 021</i>	<i>6 303 467 871</i>
272	3 178 894	3 898 021	6 303 848 100
	<i>3 178 894</i>	<i>3 898 021</i>	<i>6 303 848 100</i>
27310	32 086 992	42 061 792	114 794 379
	<i>24 675 010</i>	<i>32 386 595</i>	<i>96 804 383</i>
27320	22 999 506	9 152 869	440 903 553
	<i>15 999 506</i>	<i>5 931 679</i>	<i>430 884 848</i>
27330			2 259 541
			<i>2 259 541</i>
273	55 086 498	51 214 661	557 957 473
	<i>40 674 516</i>	<i>38 318 274</i>	<i>529 948 772</i>
27401	145 920	7 199 846	17 784 029
		<i>7 060 486</i>	<i>17 600 738</i>
27402	25 377 338 076	134 183 213 780	490 567 814 460
	*	*	*
27403	10 866 072	15 368 513	321 880 418
	<i>8 100 000</i>	<i>6 834 145</i>	<i>306 018 274</i>
27409	1 775 000	8 564 720	14 947 035
		<i>5 314 720</i>	<i>12 397 035</i>
274	25 390 125 068	134 214 346 859	490 922 425 942
	<i>25 385 438 076</i>	<i>134 202 423 131</i>	<i>490 900 249 205</i>

Catatan : angka yang tercetak miring: industri besar, yang tercetak tebal: total IBS, *: tidak dipublikasikan
 Note: number in italic denote large industry, number in bold denote total large and medium industry, *: not publication

Table 10.a Value of Purchase/Increase, Construction/Major Repairment of Fixed Capital Used
by Industrial Code, 2014

Nilai - Value (000 Rp)

Pembuatan/Perbaikan Besar Construction/Major Repairment			Kode Industri Industrial Code
Kendaraan Vehicles	Modal Tetap Lainnya Other Fixed Capital	Jumlah Total	(1)
(5)	(6)	(7)	
			26800
			268
1 684 342 921	5 974 336 628	63 747 594 173	26
1 673 042 257	5 958 867 606	63 097 852 053	
*	*	*	27111
*	*	*	
		1 812 533	27112
10 690 773	3 281 960	240 039 283	27113
10 569 603	3 281 960	238 489 943	
4 388 605	37 886 577	167 858 511	27120
2 669 932	36 825 798	153 792 171	
15 079 378	41 168 537	410 121 003	271
13 239 535	40 107 758	392 692 790	
	634 403	1 014 632	27201
	634 403	1 014 632	
460 436 098	627 093 280	7 398 074 164	27202
460 436 098	627 093 280	7 398 074 164	
460 436 098	627 727 683	7 399 088 796	272
460 436 098	627 727 683	7 399 088 796	
13 605 897	23 247 152	225 796 212	27310
12 480 476	17 652 077	183 998 541	
5 002 129	3 668 160	481 726 217	27320
4 114 610	3 461 754	460 392 397	
	49 159	2 308 700	27330
	49 159	2 308 700	
18 608 026	26 964 471	709 831 129	273
16 595 086	21 162 990	646 699 638	
1 033 050	2 231 610	28 394 455	27401
967 985	2 197 663	27 826 872	
1 622 686 367		651 751 052 683	27402
*	*	*	
1 814 411	8 608 491	358 537 905	27403
987 088	8 420 693	330 360 200	
1 596 802	308 036	27 191 593	27409
479 350	308 036	18 499 141	
1 627 130 630	11 148 137	652 165 176 636	274
1 625 120 790	10 926 392	652 124 157 594	

Catatan : angka yang tercetak miring: industri besar, yang tercetak tebal: total IBS, *: tidak dipublikasikan
Note: number in italic denote large industry, number in bold denote total large and medium industry, *: not publication

Tabel 10.a Nilai Pembelian/Penambahan, Pembuatan/Perbaikan Barang Modal Tetap menurut Kode Industri, 2014

Kode Industri <i>Industrial Code</i>	Pembelian/Penambahan dan <i>Purchase/Increase and</i>		
	Tanah <i>Land</i>	Gedung <i>Building</i>	Mesin dan Perlengkapannya <i>Machinery and Equipment</i>
(1)	(2)	(3)	(4)
27510	2 906 055	42 974 967	316 220 070
	<i>2 906 055</i>	<i>42 324 967</i>	<i>315 690 991</i>
27520	217 262	484 042	17 021 111
			<i>16 293 734</i>
27530	240 600	117 550	1 579 286
275	3 363 917	43 576 559	334 820 467
	<i>2 906 055</i>	<i>42 324 967</i>	<i>331 984 725</i>
27900			60 803
279			60 803
27	25 473 001 933	134 403 487 328	498 361 287 089
	<i>25 451 632 778</i>	<i>134 374 981 372</i>	<i>498 297 924 083</i>
28111	13 147 435	7 164 421	161 610 631
	<i>12 000 000</i>	<i>5 000 000</i>	<i>157 994 429</i>
28112		568 774	2 672 779 690
	*	*	*
28113	8 561 000	24 875 512	194 972 318
	<i>1 699 500</i>	<i>21 538 212</i>	<i>192 786 611</i>
28120	5 231	4 503 954	19 123 217
	<i>5 231</i>	<i>31 929</i>	<i>12 292 181</i>
28130	8 094 481	38 250 615	95 637 718
	<i>2 289 964</i>	<i>30 663 436</i>	<i>87 270 954</i>
28140		4 462 848	1 278 529
		<i>4 462 848</i>	<i>1 199 127</i>
28151	300 000	200 000	372 269
	*	*	*
28152	*	*	*
28160	10 350 000	6 700 737	18 420 796
		<i>6 550 737</i>	<i>16 693 024</i>
28171	*	*	*
28172	*	*	*
	*	*	*
28174	*	*	*
28179	1 050 000	3 569 023	6 436 920
28180	*	*	*
28191	5 203 390	8 147 864	13 505 665
		<i>811 181</i>	<i>2 979 217</i>
28192			8 245 663 395
	*	*	*

Catatan : angka yang tercetak miring: industri besar, yang tercetak tebal: total IBS, *: tidak dipublikasikan
 Note: number in italic denote large industry, number in bold denote total large and medium industry, *: not publication

Table 10.a Value of Purchase/Increase, Construction/Major Repairment of Fixed Capital Used
by Industrial Code, 2014

Nilai - Value (000 Rp)

Pembuatan/Perbaikan Besar Construction/Major Repairment			Kode Industri Industrial Code
Kendaraan Vehicles	Modal Tetap Lainnya Other Fixed Capital	Jumlah Total	
(5)	(6)	(7)	(1)
175 137 559	109 758 791	646 997 442	27510
<i>174 887 559</i>	<i>109 754 791</i>	<i>645 564 363</i>	
1 587 853	368 425	19 678 693	27520
<i>1 412 211</i>	<i>255 633</i>	<i>17 961 578</i>	
1 441 260	31 172	3 409 868	27530
<i>400 000</i>		<i>400 000</i>	
178 166 672	110 158 388	670 086 003	275
<i>176 699 770</i>	<i>110 010 424</i>	<i>663 925 941</i>	
2 100 000	157 500	2 318 303	27900
2 100 000	157 500	2 318 303	279
2 301 520 804	817 324 716	661 356 621 870	27
<i>2 292 091 279</i>	<i>809 935 247</i>	<i>661 226 564 759</i>	
2 527 038	834 106	185 283 631	28111
<i>1 379 591</i>	<i>834 106</i>	<i>177 208 126</i>	
1 953 739 283	613 087 971	5 240 175 718	28112
*	*	*	
3 921 150	28 865 556	261 195 536	28113
<i>3 629 800</i>	<i>28 680 008</i>	<i>248 334 131</i>	
5 415 977	8 844 906	37 893 285	28120
<i>1 086 222</i>	<i>526 875</i>	<i>13 942 438</i>	
1 181 156	10 265 930	153 429 900	28130
<i>872 323</i>	<i>5 836 666</i>	<i>126 933 343</i>	
1 333 105	597 508	7 671 990	28140
<i>1 211 205</i>	<i>446 635</i>	<i>7 319 815</i>	
46 000		918 269	28151
*	*	*	
*	*	*	28152
2 952 592	4 744 739	43 168 864	28160
<i>2 590 880</i>	<i>4 513 238</i>	<i>30 347 879</i>	
*	*	*	28171
*	*	*	28172
*	*	*	
*	*	*	28174
1 038 653	217 354	12 311 950	28179
*	*	*	28180
2 389 048	2 949 576	32 195 543	28191
<i>433 080</i>	<i>1 627 527</i>	<i>5 851 005</i>	
*	*	*	28192

Catatan : angka yang tercetak miring: industri besar, yang tercetak tebal: total IBS, *: tidak dipublikasikan
Note: number in italic denote large industry, number in bold denote total large and medium industry, *: not publication

Tabel 10.a Nilai Pembelian/Penambahan, Pembuatan/Perbaikan Barang Modal Tetap menurut Kode Industri, 2014

Kode Industri <i>Industrial Code</i>	Pembelian/Penambahan dan <i>Purchase/Increase and</i>		
	Tanah <i>Land</i>	Gedung <i>Building</i>	Mesin dan Perlengkapannya <i>Machinery and Equipment</i>
(1)	(2)	(3)	(4)
28193	2 077 277	4 736 178	7 394 656 654 400
28199	1 740 373	4 381 431 1 484 675	19 433 915 11 141 916
281	70 529 187 15 994 695	120 382 769 70 543 018	11 495 442 517 483 011 859
28210	35 000 35 000	2 437 009 2 422 009	109 691 008 109 270 327
28221		753 817 61 300	3 448 908
28222			
28223	756 000 000 *		507 472 *
28224	*	*	*
28230	*	*	*
28240	27 346 409 27 251 267	2 106 259 2 060 318	60 403 734 55 514 521
28250		960 836 *	7 815 *
28262			
28263	*	*	621 004 *
28264			
28291		7 646 145 7 646 145	7 316 070 7 316 070
28292			2 554 483 2 554 483
28299	45 640 201 40 079 928	96 152 994 92 087 592	142 561 297 133 481 854
282	829 021 610 67 366 195	110 057 060 105 238 200	327 111 791 308 140 622
28	899 550 797 83 360 890	230 439 829 175 781 218	11 822 554 308 791 152 481
29100	182 904 125 182 904 125	1 463 832 500 1 463 832 500	4 527 167 242 4 527 167 242
291	182 904 125 182 904 125	1 463 832 500 1 463 832 500	4 527 167 242 4 527 167 242
29200	30 402 370 18 654 407	72 453 910 63 295 088	39 065 275 30 526 574
292	30 402 370 18 654 407	72 453 910 63 295 088	39 065 275 30 526 574

Catatan : angka yang tercetak miring: industri besar, yang tercetak tebal: total IBS, *: tidak dipublikasikan
Note: number in italic denote large industry, number in bold denote total large and medium industry, *: not publication

Table 10.a Value of Purchase/Increase, Construction/Major Repairment of Fixed Capital Used
by Industrial Code, 2014

Nilai - Value (000 Rp)

Pembuatan/Perbaikan Besar Construction/Major Repairment			Kode Industri Industrial Code
Kendaraan Vehicles	Modal Tetap Lainnya Other Fixed Capital	Jumlah Total	(1)
(5)	(6)	(7)	
2 121 401	12 311 432	28 640 944	28193
	<i>10 305 256</i>	<i>10 959 656</i>	
2 384 976	1 881 526	29 822 221	28199
<i>827 823</i>	<i>1 074 864</i>	<i>14 529 278</i>	
1 982 347 916	684 847 823	14 353 550 212	281
<i>12 030 924</i>	<i>53 845 175</i>	<i>635 425 671</i>	
6 352 455	4 524 879	123 040 351	28210
<i>6 071 637</i>	<i>4 524 879</i>	<i>122 323 852</i>	
1 963 728	1 005 662	7 172 115	28221
<i>463 577</i>	<i>187 063</i>	<i>711 940</i>	
			28222
	35 668 793	792 176 265	28223
*	*	*	
*	*	*	28224
*	*	*	28230
919 981	423 251	91 199 634	28240
<i>216 099</i>	<i>423 251</i>	<i>85 465 456</i>	
61 800		1 030 451	28250
*	*	*	
			28262
		621 004	28263
*	*	*	
			28264
316 256	5 087 501	20 365 972	28291
<i>316 256</i>	<i>5 087 501</i>	<i>20 365 972</i>	
2 448 718	214 217	5 217 418	28292
<i>2 448 718</i>	<i>214 217</i>	<i>5 217 418</i>	
5 663 170	17 757 005	307 774 667	28299
<i>2 899 784</i>	<i>16 543 055</i>	<i>285 092 213</i>	
17 726 108	64 681 308	1 348 597 877	282
<i>12 416 071</i>	<i>26 979 966</i>	<i>520 141 054</i>	
2 000 074 024	749 529 131	15 702 148 089	28
<i>24 446 995</i>	<i>80 825 141</i>	<i>1 155 566 725</i>	
85 128 368	315 102 081	6 574 134 316	29100
<i>85 128 368</i>	<i>315 102 081</i>	<i>6 574 134 316</i>	
85 128 368	315 102 081	6 574 134 316	291
<i>85 128 368</i>	<i>315 102 081</i>	<i>6 574 134 316</i>	
23 245 204	7 149 613	172 316 372	29200
<i>15 359 410</i>	<i>6 338 307</i>	<i>134 173 786</i>	
23 245 204	7 149 613	172 316 372	292
<i>15 359 410</i>	<i>6 338 307</i>	<i>134 173 786</i>	

Catatan : angka yang tercetak miring: industri besar, yang tercetak tebal: total IBS, *: tidak dipublikasikan
Note: number in italic denote large industry, number in bold denote total large and medium industry, *: not publication

Tabel 10.a Nilai Pembelian/Penambahan, Pembuatan/Perbaikan Barang Modal Tetap menurut Kode Industri, 2014

Kode Industri <i>Industrial Code</i>	Pembelian/Penambahan dan <i>Purchase/Increase and</i>		
	Tanah <i>Land</i>	Gedung <i>Building</i>	Mesin dan Perlengkapannya <i>Machinery and Equipment</i>
(1)	(2)	(3)	(4)
29300	2 002 134 906	10 926 880 063	273 151 805 742
	<i>1 898 312 047</i>	<i>10 668 592 402</i>	<i>272 326 507 149</i>
293	2 002 134 906	10 926 880 063	273 151 805 742
	<i>1 898 312 047</i>	<i>10 668 592 402</i>	<i>272 326 507 149</i>
29	2 215 441 401	12 463 166 473	277 718 038 259
	<i>2 099 870 579</i>	<i>12 195 719 990</i>	<i>276 884 200 965</i>
30111	177 199 356	444 723 880	447 607 185
	<i>122 972 484</i>	<i>358 470 663</i>	<i>406 775 503</i>
30112	*	*	*
	*	*	*
30113	2 807 370	11 323 284	242 741
	*	*	*
301	180 006 726	456 047 164	447 849 926
	<i>125 779 854</i>	<i>369 793 947</i>	<i>407 018 244</i>
30200	*	*	*
	*	*	*
302	*	*	*
	*	*	*
30300	*	*	*
	*	*	*
303	*	*	*
	*	*	*
30911		106 052 640	147 976 082
		<i>106 052 640</i>	<i>147 976 082</i>
30912	143 933 298	322 758 162	3 188 659 864
	<i>53 900 151</i>	<i>231 542 760</i>	<i>2 924 276 735</i>
30921	1 673 300	1 469 700	12 607 520
	<i>1 673 300</i>	<i>1 469 700</i>	<i>12 607 520</i>
30922	6 933 172	303 145	44 922 515
	<i>6 933 172</i>	<i>303 145</i>	<i>44 922 515</i>
30990			
	*	*	*
309	152 539 770	430 583 647	3 394 165 981
	<i>62 506 623</i>	<i>339 368 245</i>	<i>3 129 782 852</i>
30	410 948 508	1 092 260 749	4 094 979 473
	<i>266 688 489</i>	<i>914 792 130</i>	<i>3 789 764 662</i>
31001	3 097 619 712	4 297 988 819	20 942 882 344
	<i>1 883 752 158</i>	<i>3 507 879 374</i>	<i>20 413 690 196</i>
31002	7 065 478 508	13 723 176 836	23 396 678 733
	<i>1 854 000</i>	<i>634 406 781</i>	<i>39 287 842</i>

Catatan : angka yang tercetak miring: industri besar, yang tercetak tebal: total IBS, *: tidak dipublikasikan
 Note: number in italic denote large industry, number in bold denote total large and medium industry, *: not publication

Table 10.a Value of Purchase/Increase, Construction/Major Repairment of Fixed Capital Used
by Industrial Code, 2014

Nilai - Value (000 Rp)

Pembuatan/Perbaikan Besar Construction/Major Repairment			Kode Industri Industrial Code
Kendaraan Vehicles	Modal Tetap Lainnya Other Fixed Capital	Jumlah Total	
(5)	(6)	(7)	(1)
258 814 175	6 686 825 328	293 026 460 214	29300
<i>250 944 498</i>	<i>6 670 801 534</i>	<i>291 815 157 630</i>	
258 814 175	6 686 825 328	293 026 460 214	293
<i>250 944 498</i>	<i>6 670 801 534</i>	<i>291 815 157 630</i>	
367 187 747	7 009 077 022	299 772 910 902	29
<i>351 432 276</i>	<i>6 992 241 922</i>	<i>298 523 465 732</i>	
59 526 190	53 400 026	1 182 456 637	30111
<i>37 811 495</i>	<i>51 584 827</i>	<i>977 614 972</i>	
*	*	*	30112
*	*	*	
285 143		14 658 538	30113
*	*	*	
59 811 333	53 400 026	1 197 115 175	301
<i>38 096 638</i>	<i>51 584 827</i>	<i>992 273 510</i>	
*	*	*	30200
*	*	*	
*	*	*	302
*	*	*	
*	*	*	30300
*	*	*	
*	*	*	303
*	*	*	
11 544 767	316 785 756	582 359 245	30911
<i>11 544 767</i>	<i>316 774 524</i>	<i>582 348 013</i>	
218 977 692	107 356 895	3 981 685 911	30912
<i>212 482 590</i>	<i>93 699 216</i>	<i>3 515 901 452</i>	
1 775 600		17 526 120	30921
<i>1 775 600</i>		<i>17 526 120</i>	
480 918	14 518 681	67 158 431	30922
<i>480 918</i>	<i>14 518 681</i>	<i>67 158 431</i>	
*	*	*	30990
232 778 977	438 661 332	4 648 729 707	309
<i>226 283 875</i>	<i>424 992 421</i>	<i>4 182 934 016</i>	
297 428 706	547 447 262	6 443 064 698	30
<i>269 218 909</i>	<i>531 963 152</i>	<i>5 772 427 342</i>	
4 065 336 616	1 025 490 057	33 429 317 548	31001
<i>2 368 096 500</i>	<i>926 178 723</i>	<i>29 099 596 951</i>	
981 855 558	5 281 938 206	50 449 127 841	31002
<i>2 191 128</i>	<i>24 006 869</i>	<i>701 746 620</i>	

Catatan : angka yang tercetak miring: industri besar, yang tercetak tebal: total IBS, *: tidak dipublikasikan
Note: number in italic denote large industry, number in bold denote total large and medium industry, *: not publication

Tabel 10.a Nilai Pembelian/Penambahan, Pembuatan/Perbaikan Barang Modal Tetap menurut Kode Industri, 2014

Kode Industri <i>Industrial Code</i>	Pembelian/Penambahan dan <i>Purchase/Increase and</i>		
	Tanah <i>Land</i>	Gedung <i>Building</i>	Mesin dan Perlengkapannya <i>Machinery and Equipment</i>
(1)	(2)	(3)	(4)
31003		178 750	
31004	946 523 874	1 346 685 389	2 711 391 779
	<i>940 876 219</i>	<i>1 317 999 778</i>	<i>16 676 568</i>
31009	1 493 026	135 869 434	3 026 760
	<i>1 265 526</i>	<i>9 293 434</i>	<i>2 832 760</i>
310	11 111 115 120	19 503 899 228	47 053 979 616
	<i>2 827 747 903</i>	<i>5 469 579 367</i>	<i>20 472 487 366</i>
31	11 111 115 120	19 503 899 228	47 053 979 616
	<i>2 827 747 903</i>	<i>5 469 579 367</i>	<i>20 472 487 366</i>
32111	*	*	*
32112	14 665 160	15 921 412	112 764 476
	<i>13 132 137</i>	<i>12 599 414</i>	<i>110 345 991</i>
32113	*	*	*
32115	*	*	*
	*	*	*
32119			802 697
	*	*	*
32120			
321	14 665 160	15 921 412	113 567 173
	<i>13 132 137</i>	<i>12 599 414</i>	<i>111 148 688</i>
32201	876 000	1 454 166	643 878
	*	*	*
32202	8 000 018 000	284 374 512	404 282 030
	<i>18 000</i>	<i>44 233 299</i>	<i>59 270 795</i>
322	8 000 894 000	285 828 678	404 925 908
	<i>18 000</i>	<i>45 105 465</i>	<i>59 849 923</i>
32300	15 333 095	12 327 670	29 688 607
	<i>14 083 095</i>	<i>11 040 170</i>	<i>29 246 137</i>
323	15 333 095	12 327 670	29 688 607
	<i>14 083 095</i>	<i>11 040 170</i>	<i>29 246 137</i>
32401			
	*	*	*
32402	11 769 596	302 791 785	1 278 987 895
	<i>9 101 596</i>	<i>300 740 785</i>	<i>1 278 752 635</i>
324	11 769 596	302 791 785	1 278 987 895
	<i>9 101 596</i>	<i>300 740 785</i>	<i>1 278 752 635</i>
32501	1 080 145	707 361	9 085 420
	*	*	*
32502	17 500	586 405	918 038

Catatan : angka yang tercetak miring: industri besar, yang tercetak tebal: total IBS, *: tidak dipublikasikan
 Note: number in italic denote large industry, number in bold denote total large and medium industry, *: not publication

Table 10.a Value of Purchase/Increase, Construction/Major Repairment of Fixed Capital Used
by Industrial Code, 2014

Nilai - Value (000 Rp)

Pembuatan/Perbaikan Besar Construction/Major Repairment			Kode Industri Industrial Code
Kendaraan Vehicles	Modal Tetap Lainnya Other Fixed Capital	Jumlah Total	(1)
(5)	(6)	(7)	(1)
		178 750	31003
950 477 370	6 978 594	5 962 057 006	31004
<i>945 403 354</i>	<i>731 111</i>	<i>3 221 687 030</i>	
2 786 435	1 825 401	145 001 056	31009
<i>2 256 435</i>	<i>1 820 951</i>	<i>17 469 106</i>	
6 000 455 979	6 316 232 258	89 985 682 201	310
<i>3 317 947 417</i>	<i>952 737 654</i>	<i>33 040 499 707</i>	
6 000 455 979	6 316 232 258	89 985 682 201	31
<i>3 317 947 417</i>	<i>952 737 654</i>	<i>33 040 499 707</i>	
*	*	*	32111
1 735 106 773	168 424 453	2 046 882 274	32112
<i>1 733 882 325</i>	<i>168 177 620</i>	<i>2 038 137 487</i>	
*	*	*	32113
*	*	*	32115
*	*	*	
	255 353	1 058 050	32119
*	*	*	
			32120
1 735 106 773	168 679 806	2 047 940 324	321
<i>1 733 882 325</i>	<i>168 432 973</i>	<i>2 039 195 537</i>	
501 000	98 958	3 574 002	32201
*	*	*	
83 027 574	55 367 738	8 827 069 854	32202
<i>5 761 960</i>	<i>28 954 756</i>	<i>138 238 810</i>	
83 528 574	55 466 696	8 830 643 856	322
<i>5 919 960</i>	<i>29 053 714</i>	<i>139 947 062</i>	
2 871 610	1 183 227	61 404 209	32300
<i>2 366 010</i>	<i>1 148 877</i>	<i>57 884 289</i>	
2 871 610	1 183 227	61 404 209	323
<i>2 366 010</i>	<i>1 148 877</i>	<i>57 884 289</i>	
9 240		9 240	32401
*	*	*	
321 971 704	109 322 761	2 024 843 741	32402
<i>310 375 154</i>	<i>109 322 761</i>	<i>2 008 292 931</i>	
321 980 944	109 322 761	2 024 852 981	324
<i>310 375 154</i>	<i>109 322 761</i>	<i>2 008 292 931</i>	
1 019 633	372 649	12 265 208	32501
*	*	*	
513 650	60 575	2 096 168	32502

Catatan : angka yang tercetak miring: industri besar, yang tercetak tebal: total IBS, *: tidak dipublikasikan
Note: number in italic denote large industry, number in bold denote total large and medium industry, *: not publication

Tabel 10.a Nilai Pembelian/Penambahan, Pembuatan/Perbaikan Barang Modal Tetap menurut Kode Industri, 2014

Kode Industri <i>Industrial Code</i>	Pembelian/Penambahan dan <i>Purchase/Increase and</i>		
	Tanah <i>Land</i>	Gedung <i>Building</i>	Mesin dan Perlengkapannya <i>Machinery and Equipment</i>
(1)	(2)	(3)	(4)
32503			1 815 573
			<i>1 815 573</i>
32509	700 000	1 157 943 616	7 819 303 534
	<i>700 000</i>	<i>1 157 894 771</i>	<i>7 819 251 082</i>
325	1 797 645	1 159 237 382	7 831 122 565
	<i>1 780 145</i>	<i>1 158 602 132</i>	<i>7 830 152 075</i>
32901	2 296 942	49 343 167	34 613 398
	<i>2 296 942</i>	<i>49 343 167</i>	<i>34 175 606</i>
32903	260 000	465 000	196 400
		<i>300 000</i>	<i>17 100</i>
32904			
	*	*	*
32905			
	*	*	*
32909	25 356 120	1 882 637 324	8 689 226 248
	<i>19 941 120</i>	<i>1 873 729 294</i>	<i>8 681 711 698</i>
329	27 913 062	1 932 445 491	8 724 036 046
	<i>22 238 062</i>	<i>1 923 372 461</i>	<i>8 715 904 404</i>
32	8 072 372 558	3 708 552 418	18 382 328 194
	<i>60 353 035</i>	<i>3 451 460 427</i>	<i>18 025 053 862</i>
33111			
	*	*	*
33119			
33121	10 000	53 212	2 808 477
33122			
	*	*	*
33131			
33141			
	*	*	*
33149			
	*	*	*
33151	42 220 104	108 550 508	65 099 266
	<i>7 970 006</i>	<i>61 565 174</i>	<i>21 310 184</i>
33152			
	*	*	*
	*	*	*
33159			
	*	*	*
33190	285 750	340 000	135 200
	*	*	*
331	42 567 797	109 891 637	77 622 749
	<i>8 021 949</i>	<i>62 513 091</i>	<i>30 889 990</i>
33200			
	*	*	*
332			
	*	*	*
33	42 567 797	109 891 637	77 622 749
	<i>8 021 949</i>	<i>62 513 091</i>	<i>30 889 990</i>
Jumlah	57 772 196 001 626	111 762 981 104 983	3 972 858 082 947
	<i>57 749 186 808 710</i>	<i>111 716 497 231 019</i>	<i>3 773 261 073 877</i>

Catatan : angka yang tercetak miring: industri besar, yang tercetak tebal: total IBS, *: tidak dipublikasikan
 Note: number in italic denote large industry, number in bold denote total large and medium industry, *: not publication

Table 10.a Value of Purchase/Increase, Construction/Major Repairment of Fixed Capital Used
by Industrial Code, 2014

Nilai - Value (000 Rp)

Pembuatan/Perbaikan Besar Construction/Major Repairment			Kode Industri Industrial Code
Kendaraan Vehicles	Modal Tetap Lainnya Other Fixed Capital	Jumlah Total	
(5)	(6)	(7)	(1)
	78 321 915	80 137 488	32503
	<i>78 321 915</i>	<i>80 137 488</i>	
1 788 615 735	2 945 956 620	13 712 519 505	32509
<i>1 788 615 735</i>	<i>2 945 956 620</i>	<i>13 712 418 208</i>	
1 790 149 018	3 024 711 759	13 807 018 369	325
<i>1 789 635 368</i>	<i>3 024 651 184</i>	<i>13 804 820 904</i>	
2 963 301	923 626	90 140 434	32901
<i>2 963 301</i>	<i>910 426</i>	<i>89 689 442</i>	
5 000	16 500	942 900	32903
<i>5 000</i>	<i>7 500</i>	<i>329 600</i>	
			32904
*	*	*	
*	*	*	32905
14 523 368	1 392 233 984	12 003 977 044	32909
<i>11 072 137</i>	<i>1 389 493 387</i>	<i>11 975 947 636</i>	
17 491 669	1 393 174 110	12 095 060 378	329
<i>14 040 438</i>	<i>1 390 411 313</i>	<i>12 065 966 678</i>	
3 951 128 588	4 752 538 359	38 866 920 117	32
<i>3 856 219 255</i>	<i>4 723 020 822</i>	<i>30 116 107 401</i>	
*	*	*	33111
	1 250	1 250	33119
516 817		3 388 506	33121
			33122
*	*	*	
*	*	*	33131
*	*	*	33141
*	*	*	33149
14 733 765	29 918 085	260 521 728	33151
<i>6 234 090</i>	<i>9 583 452</i>	<i>106 662 906</i>	
*	*	*	33152
*	*	*	
*	*	*	33159
212 500	10 000	983 450	33190
*	*	*	
15 465 402	30 492 710	276 040 295	331
<i>6 236 410</i>	<i>10 146 827</i>	<i>117 808 267</i>	
			33200
*	*	*	
*	*	*	332
15 465 402	30 492 710	276 040 295	33
<i>6 236 410</i>	<i>10 146 827</i>	<i>117 808 267</i>	
157 153 341 527	440 694 777 638	174 105 883 308 721	Jumlah
<i>100 749 322 714</i>	<i>427 388 972 998</i>	<i>173 767 083 409 318</i>	

Catatan : angka yang tercetak miring: industri besar, yang tercetak tebal: total IBS, *: tidak dipublikasikan
Note: number in italic denote large industry, number in bold denote total large and medium industry, *: not publication

Tabel 10.b Nilai Penjualan/Pengurangan Barang Modal Tetap menurut Kode Industri, 2014

Kode Industri <i>Industrial Code</i>	Penjualan/Pengurangan Barang Modal -		
	Tanah <i>Land</i>	Gedung <i>Building</i>	Mesin dan Perlengkapannya <i>Machinery and The Equipments</i>
(1)	(2)	(3)	(4)
10110	178 433 669 *	35 030 795 *	66 538 406 *
10120	152 100 <i>152 100</i>	2 300 000 <i>1 200 000</i>	1 727 425 <i>1 327 425</i>
10130	63 461 644 <i>56 308 656</i>	13 362 191 <i>13 362 191</i>	34 832 265 <i>33 313 567</i>
101	242 047 413 <i>59 894 425</i>	50 692 986 <i>17 312 191</i>	103 098 096 <i>40 725 114</i>
10211	319 325 <i>200 000</i>	1 586 350 <i>1 245 800</i>	656 800 <i>225 000</i>
10212	4 800 000 *	2 250 000 *	115 000 *
10213	1 838 680 364 <i>6 887 190</i>	127 285 556 890 <i>123 494 146 656</i>	144 782 676 749 <i>70 325 589 761</i>
10214	46 000 *	117 800 *	505 250 *
10217	*	*	398 672 *
10218	*	*	*
10219	26 623 963 <i>22 143 083</i>	97 376 956 <i>92 092 650</i>	150 050 107 <i>145 880 699</i>
10221	30 037 679 <i>29 222 140</i>	123 263 978 <i>115 921 802</i>	124 816 855 <i>115 174 158</i>
10222		1 296 331 <i>1 296 331</i>	1 859 712 <i>1 859 712</i>
10291			
10293	3 137 744 932 <i>3 137 135 732</i>	3 878 783 069 <i>3 873 742 569</i>	9 835 893 702 <i>9 734 772 627</i>
10295	*	*	*
10296	*	*	*
10297	*	*	*
10298			

Catatan : angka yang tercetak miring: industri besar, yang tercetak tebal: total IBS, *: tidak dipublikasikan
 Note: number in italic denote large industry, number in bold denote total large and medium industry, *: not publication

Table 10.b Value of Sale/Reduction of Fixed Capital Used by Industrial Code, 2014

			Nilai - Value (000 Rp)
<i>Sale/Reduction of Fixed Capital</i>			
Kendaraan <i>Vehicles</i>	Modal Tetap Lainnya <i>Other Fixed Capital</i>	Jumlah <i>Total</i>	Kode Industri <i>Industrial Code</i>
(5)	(6)	(7)	(1)
140 363 242	1 785 736	422 151 848	10110
*	*	*	
253 000	3 000	4 435 525	10120
<i>153 000</i>	<i>3 000</i>	<i>2 835 525</i>	
7 891 666	6 734 807	126 282 573	10130
<i>7 034 991</i>	<i>6 207 138</i>	<i>116 226 543</i>	
148 507 908	8 523 543	552 869 946	101
<i>7 187 991</i>	<i>6 210 138</i>	<i>131 329 859</i>	
585 000	95 700	3 243 175	10211
<i>122 000</i>	<i>70 000</i>	<i>1 862 800</i>	
72 500		7 237 500	10212
*	*	*	
6 501 106 688	2 967 664 894	283 375 685 585	10213
<i>3 056 633 175</i>	<i>2 179 109 955</i>	<i>199 062 366 737</i>	
193 540	7 800	870 390	10214
*	*	*	
*	*	398 672	10217
*	*	*	
*	*	*	10218
*	*	*	
9 325 385	4 734 580	288 110 991	10219
<i>8 172 185</i>	<i>4 380 306</i>	<i>272 668 923</i>	
6 801 769	25 732 075	310 652 356	10221
<i>4 000 552</i>	<i>24 623 361</i>	<i>288 942 013</i>	
535 512	382 351	4 073 906	10222
<i>535 512</i>	<i>382 351</i>	<i>4 073 906</i>	
			10291
2 598 870 169	719 334 281	20 170 626 153	10293
<i>2 366 529 069</i>	<i>696 032 235</i>	<i>19 808 212 232</i>	
*	*	*	10295
*	*	*	10296
*	*	*	10297
*	*	*	10298

Catatan : angka yang tercetak miring: industri besar, yang tercetak tebal: total IBS, *: tidak dipublikasikan

Note: number in italic denote large industry, number in bold denote total large and medium industry, *: not publication

Tabel 10.b Nilai Penjualan/Pengurangan Barang Modal Tetap menurut Kode Industri, 2014

Kode Industri <i>Industrial Code</i>	Penjualan/Pengurangan Barang Modal -		
	Tanah <i>Land</i>	Gedung <i>Building</i>	Mesin dan Perlengkapannya <i>Machinery and The Equipments</i>
(1)	(2)	(3)	(4)
10299	523 454 <i>68 985</i>	9 663 110 <i>4 504 619</i>	105 059 763 <i>92 029 677</i>
102	5 038 775 717 <i>3 195 657 130</i>	131 399 894 484 <i>127 582 950 427</i>	155 002 032 610 <i>80 415 916 506</i>
10311	185 000 *	170 000 *	15 000 *
10312	15 400 <i>13 400</i>	878 633 <i>878 633</i>	583 425 <i>583 425</i>
10313	*	*	*
10314			
10320	*	1 817 744 *	32 627 520 *
10330	24 606 500 *	92 940 410 *	221 892 649 *
10391		6 000 000	25 000 000
10392	905 000 <i>52 000</i>	813 500 <i>200 000</i>	597 425 <i>80 000</i>
10399	800 000 *	327 539 *	170 489 *
103	26 511 900 <i>65 400</i>	102 947 826 <i>1 523 533</i>	280 886 508 <i>31 518 334</i>
10411	26 621 210 *	96 363 458 *	637 449 514 *
10412	5 505 811 *	6 321 750 *	13 305 939 *
10413	*	*	*
10415	*	*	*
10421	25 000 *	23 000 *	25 000 000 *
10422	100 276 000	164 173 544 <i>104 073 544</i>	109 732 619 <i>109 732 619</i>

Catatan : angka yang tercetak miring: industri besar, yang tercetak tebal: total IBS, *: tidak dipublikasikan

Note: number in italic denote large industry, number in bold denote total large and medium industry, *: not publication

Table 10.b Value of Sale/Reduction of Fixed Capital Used by Industrial Code, 2014

			Nilai - Value (000 Rp)
<i>Sale/Reduction of Fixed Capital</i>			
Kendaraan <i>Vehicles</i>	Modal Tetap Lainnya <i>Other Fixed Capital</i>	Jumlah <i>Total</i>	Kode Industri <i>Industrial Code</i>
(5)	(6)	(7)	(1)
203 554 517	13 680 947	332 481 791	10299
<i>202 614 128</i>	<i>13 314 376</i>	<i>312 531 785</i>	
9 321 045 080	3 731 642 628	304 493 390 519	102
<i>5 638 606 621</i>	<i>2 917 912 584</i>	<i>219 751 043 268</i>	
		370 000	10311
*	*	*	
361 366 161	135 805	362 979 424	10312
<i>361 333 161</i>	<i>129 805</i>	<i>362 938 424</i>	
			10313
*	*	*	
			10314
10 822 603	22 243 951	67 511 818	10320
*	*	*	
150 000	10 210 164	349 799 723	10330
*	*	*	
210 000 000		241 000 000	10391
1 048 300	100 610	3 464 835	10392
<i>235 000</i>		<i>567 000</i>	
25 000	159 649	1 482 677	10399
*	*	*	
583 412 064	32 850 179	1 026 608 477	103
<i>371 738 170</i>	<i>21 603 245</i>	<i>426 448 682</i>	
62 864 038	11 624 783	834 923 003	10411
*	*	*	
883 873	2 406 587	28 423 960	10412
*	*	*	
*	*	*	10413
*	*	*	
*	*	*	10415
151 021 500	2 500	176 072 000	10421
*	*	*	
32 437 319	1 715 171	408 334 653	10422
<i>32 437 319</i>	<i>1 715 171</i>	<i>247 958 653</i>	

Catatan : angka yang tercetak miring: industri besar, yang tercetak tebal: total IBS, *: tidak dipublikasikan
 Note: number in italic denote large industry, number in bold denote total large and medium industry, *: not publication

Tabel 10.b Nilai Penjualan/Pengurangan Barang Modal Tetap menurut Kode Industri, 2014

Kode Industri <i>Industrial Code</i>	Penjualan/Pengurangan Barang Modal -		
	Tanah <i>Land</i>	Gedung <i>Building</i>	Mesin dan Perlengkapannya <i>Machinery and The Equipments</i>
(1)	(2)	(3)	(4)
10423	5 301 750	5 005 424	47 322 684
	<i>5 081 750</i>	<i>4 510 424</i>	<i>46 627 684</i>
10424	1 142 482	3 649 026	8 839 473
	<i>1 006 500</i>	<i>1 000 500</i>	<i>1 663 271</i>
10431	6 936 435 736	284 741 810 467	504 857 416 529
	<i>6 900 388 218</i>	<i>284 450 646 129</i>	<i>474 077 648 320</i>
10432	272 599 284	222 222 923 859	789 801 254 326
	<i>272 599 284</i>	<i>222 222 923 859</i>	<i>789 799 865 805</i>
10490			
104	7 354 513 936	507 244 634 591	1 295 593 249 959
	<i>7 211 403 625</i>	<i>506 883 139 977</i>	<i>1 264 760 444 138</i>
10510	1 522 448	4 533 201	2 721 883
	<i>672 448</i>	<i>4 333 201</i>	<i>2 601 883</i>
10520	8 741 473	86 058 538	296 482 010
	<i>6 971 000</i>	<i>59 524 091</i>	<i>293 751 863</i>
10531	575 000	992 262	3 841 411
			<i>171 311</i>
10532	959 000		820 000
	*	*	*
10590	*	*	*
	*	*	*
105	11 797 921	96 344 041	312 115 619
	<i>7 702 448</i>	<i>68 557 332</i>	<i>304 775 372</i>
10611	482 000	587 203	2 016 052
	*	*	*
10612	4 821 474	998 361 827	56 011 826
	<i>189 250</i>	<i>15 576 700</i>	<i>49 140 834</i>
10613	2 624 400	6 780 000	3 021 000
10614	3 521 610	7 908 031	1 645 820
			<i>300 420</i>
10615			2 100
10616			
10617	32 651 689	173 639 401	272 455 571
	<i>32 651 689</i>	<i>173 639 401</i>	<i>272 455 571</i>

Catatan : angka yang tercetak miring: industri besar, yang tercetak tebal: total IBS, *: tidak dipublikasikan

Note: number in italic denote large industry, number in bold denote total large and medium industry, *: not publication

Table 10.b Value of Sale/Reduction of Fixed Capital Used by Industrial Code, 2014

			Nilai - Value (000 Rp)
<i>Sale/Reduction of Fixed Capital</i>			
Kendaraan <i>Vehicles</i>	Modal Tetap Lainnya <i>Other Fixed Capital</i>	Jumlah <i>Total</i>	Kode Industri <i>Industrial Code</i>
(5)	(6)	(7)	(1)
3 452 966	562 415	61 645 239	10423
<i>2 736 966</i>	<i>419 415</i>	<i>59 376 239</i>	
2 810 865	526 492	16 968 338	10424
<i>594 000</i>		<i>4 264 271</i>	
31 671 518 641	17 280 840 301	845 488 021 674	10431
<i>30 363 150 025</i>	<i>16 961 336 174</i>	<i>812 753 168 866</i>	
38 529 053	37 644 797	1 012 372 951 319	10432
<i>37 818 299</i>	<i>37 644 797</i>	<i>1 012 370 852 044</i>	
			10490
31 970 860 911	17 336 631 879	1 859 499 891 276	104
<i>30 506 434 053</i>	<i>17 014 049 173</i>	<i>1 826 375 470 966</i>	
2 624 232	219 640	11 621 404	10510
<i>2 544 232</i>	<i>184 640</i>	<i>10 336 404</i>	
10 548 829	35 927 442	437 758 292	10520
<i>9 572 654</i>	<i>35 927 442</i>	<i>405 747 050</i>	
592 799	360 667	6 362 139	10531
	<i>334 605</i>	<i>505 916</i>	
250 000		2 029 000	10532
*	*	*	
*	*	*	10590
*	*	*	
17 667 960	42 699 549	480 625 090	105
<i>15 068 986</i>	<i>42 632 437</i>	<i>438 736 575</i>	
253 000	35 460	3 373 715	10611
*	*	*	
9 200 873	45 173 988	1 113 569 988	10612
<i>7 059 325</i>	<i>25 041 626</i>	<i>97 007 735</i>	
704 100	289 000	13 418 500	10613
2 933 263	1 279 162	17 287 886	10614
<i>252 300</i>	<i>114 730</i>	<i>667 450</i>	
900	450	3 450	10615
			10616
13 761 116	4 417 771	496 925 548	10617
<i>13 761 116</i>	<i>4 417 771</i>	<i>496 925 548</i>	

Catatan : angka yang tercetak miring: industri besar, yang tercetak tebal: total IBS, *: tidak dipublikasikan
 Note: number in italic denote large industry, number in bold denote total large and medium industry, *: not publication

Tabel 10.b Nilai Penjualan/Pengurangan Barang Modal Tetap menurut Kode Industri, 2014

Kode Industri <i>Industrial Code</i>	Penjualan/Pengurangan Barang Modal -		
	Tanah <i>Land</i>	Gedung <i>Building</i>	Mesin dan Perlengkapannya <i>Machinery and The Equipments</i>
(1)	(2)	(3)	(4)
10618	1 386 000	2 605 728	10 438 109 <i>9 623 919</i>
10621	16 551 251 <i>252 620</i>	23 406 413 <i>2 015 406</i>	69 258 628 <i>29 148 622</i>
10622	*	38 320 *	51 575 *
10623	3 669 <i>3 669</i>	643 528 <i>541 028</i>	4 665 428 <i>4 665 428</i>
10629	*	141 575 *	1 915 221 *
10631	116 484 550	37 643 481 <i>1 478 447</i>	44 266 713 <i>2 766 480</i>
10632	700 000 *	2 252 934 *	1 339 237 *
10633	*	*	50 000 *
10634	*	*	*
106	179 226 643 <i>33 097 228</i>	1 254 008 441 <i>193 392 557</i>	467 137 280 <i>369 837 820</i>
10710	64 989 702 <i>25 843 516</i>	13 064 208 986 <i>82 228 043</i>	9 915 198 160 <i>395 023 528</i>
10721	110 571 869 <i>110 571 869</i>	833 601 029 <i>833 601 029</i>	19 481 565 318 <i>19 481 565 318</i>
10722	*	4 539 475 *	49 470 865 *
10723	1 257 560	2 232 139 <i>840 000</i>	3 892 305 <i>1 500 000</i>
10729			459 025 <i>271 900</i>
10731	2 515 655 <i>2 515 655</i>	46 131 320 <i>46 096 337</i>	3 502 089 548 <i>3 497 700 002</i>
10732	8 152 787	16 217 209 <i>3 617 997</i>	105 952 835 <i>24 258 327</i>
10733			

Catatan : angka yang tercetak miring: industri besar, yang tercetak tebal: total IBS, *: tidak dipublikasikan
 Note: number in italic denote large industry, number in bold denote total large and medium industry, *: not publication

Table 10.b Value of Sale/Reduction of Fixed Capital Used by Industrial Code, 2014

			Nilai - Value (000 Rp)
<i>Sale/Reduction of Fixed Capital</i>			
Kendaraan <i>Vehicles</i>	Modal Tetap Lainnya <i>Other Fixed Capital</i>	Jumlah <i>Total</i>	Kode Industri <i>Industrial Code</i>
(5)	(6)	(7)	(1)
1 568 329	1 074 168	17 072 334	10618
	<i>973 868</i>	<i>10 597 787</i>	
17 800 041	12 947 605	139 963 938	10621
<i>175 510</i>	<i>9 861 197</i>	<i>41 453 355</i>	
	3 120	93 015	10622
*	*	*	
436 652	61 742	5 811 019	10623
<i>236 652</i>	<i>61 742</i>	<i>5 508 519</i>	
322 550	365 097	2 744 443	10629
*	*	*	
9 059 881	40 214 849	247 669 474	10631
<i>1 787 980</i>	<i>462 474</i>	<i>6 495 381</i>	
1 997 660	6 890	6 296 721	10632
*	*	*	
238 250		288 250	10633
*	*	*	
*	*	*	10634
58 276 615	105 869 302	2 064 518 281	106
<i>23 595 433</i>	<i>41 297 855</i>	<i>661 220 893</i>	
1 296 388 384	1 309 343 504	25 650 128 736	10710
<i>16 095 325</i>	<i>16 464 255</i>	<i>535 654 667</i>	
262 563 122	354 355 366	21 042 656 704	10721
<i>262 563 122</i>	<i>354 355 366</i>	<i>21 042 656 704</i>	
	2 384 285	56 394 625	10722
*	*	*	
1 564 054	2 314 643	11 260 701	10723
<i>1 227 579</i>	<i>1 322 822</i>	<i>4 890 401</i>	
1 190 000	41 610	1 690 635	10729
<i>1 190 000</i>	<i>41 610</i>	<i>1 503 510</i>	
5 014 633	92 267 965	3 648 019 121	10731
<i>3 064 481</i>	<i>92 175 642</i>	<i>3 641 552 117</i>	
21 498 023	4 111 156	155 932 010	10732
<i>4 078 181</i>	<i>1 856 143</i>	<i>33 810 648</i>	
			10733

Catatan : angka yang tercetak miring: industri besar, yang tercetak tebal: total IBS, *: tidak dipublikasikan
 Note: number in italic denote large industry, number in bold denote total large and medium industry, *: not publication

Tabel 10.b Nilai Penjualan/Pengurangan Barang Modal Tetap menurut Kode Industri, 2014

Kode Industri <i>Industrial Code</i>	Penjualan/Pengurangan Barang Modal -		
	Tanah <i>Land</i>	Gedung <i>Building</i>	Mesin dan Perlengkapannya <i>Machinery and The Equipments</i>
(1)	(2)	(3)	(4)
10739	90 000	500 000	19 500
10740	133 452 373 <i>132 156 623</i>	139 624 631 <i>136 497 485</i>	388 122 827 <i>377 822 879</i>
10750	965 562 <i>69 825</i>	6 361 300 565 <i>6 354 595 748</i>	19 823 937 091 <i>19 813 443 544</i>
10761	160 921 835 <i>123 484 475</i>	3 110 878 351 <i>3 087 551 124</i>	9 704 188 364 <i>9 690 569 924</i>
10762	*	*	*
10771	1 651 738 <i>802 092</i>	11 433 952 <i>10 310 267</i>	36 763 885 <i>36 180 324</i>
10772	46 778 885 <i>9 147 513</i>	1 101 670 437 <i>1 093 381 898</i>	9 737 729 457 <i>9 723 948 316</i>
10773	9 290 824 <i>9 290 824</i>	285 004 771 <i>285 004 771</i>	494 886 830 <i>494 886 830</i>
10774	1 343 849 <i>1 031 602</i>	4 096 234 <i>571 667</i>	10 350 740 <i>8 737 655</i>
10779	*	30 263 463 <i>*</i>	35 115 022 <i>*</i>
10791			
10792	3 685 855 <i>2 000 000</i>	18 080 463 <i>16 325 270</i>	7 451 905 <i>3 198 950</i>
10793	1 049 000	7 541 864 <i>5 738 864</i>	17 377 961 <i>16 595 342</i>
10794	13 299 509 <i>1 154 435</i>	23 535 126 <i>9 135 712</i>	19 210 922 <i>9 675 225</i>
10799	288 676 920 <i>4 671 920</i>	5 223 614 <i>4 242 779</i>	6 174 247 <i>5 284 702</i>
107	848 693 923 <i>422 740 349</i>	25 066 083 629 <i>12 000 942 305</i>	73 339 956 807 <i>63 650 724 097</i>
10801	85 267 320 <i>68 656 496</i>	232 750 154 <i>179 755 370</i>	1 129 526 488 <i>1 027 895 147</i>
10802	3 014 957 <i>3 014 957</i>	17 672 773 <i>17 583 522</i>	16 798 696 <i>13 822 489</i>

Catatan : angka yang tercetak miring: industri besar, yang tercetak tebal: total IBS, *: tidak dipublikasikan

Note: number in italic denote large industry, number in bold denote total large and medium industry, *: not publication

Table 10.b Value of Sale/Reduction of Fixed Capital Used by Industrial Code, 2014

			Nilai - Value (000 Rp)
<i>Sale/Reduction of Fixed Capital</i>			Kode Industri <i>Industrial Code</i>
Kendaraan <i>Vehicles</i>	Modal Tetap Lainnya <i>Other Fixed Capital</i>	Jumlah <i>Total</i>	
(5)	(6)	(7)	(1)
190 000		799 500	10739
37 075 613	49 258 509	747 533 953	10740
<i>36 246 752</i>	<i>47 929 626</i>	<i>730 653 365</i>	
536 268 342	3 949 150 144	30 671 621 704	10750
<i>530 435 778</i>	<i>3 946 573 972</i>	<i>30 645 118 867</i>	
624 936 716	1 612 562 542	15 213 487 808	10761
<i>604 576 282</i>	<i>1 599 095 949</i>	<i>15 105 277 754</i>	
*	*	*	10762
7 503 801	2 584 954	59 938 330	10771
<i>6 232 946</i>	<i>2 517 705</i>	<i>56 043 334</i>	
539 576 712	1 095 846 272	12 521 601 763	10772
<i>535 157 608</i>	<i>1 093 105 596</i>	<i>12 454 740 931</i>	
4 548 759	23 489 028	817 220 212	10773
<i>4 548 759</i>	<i>23 489 028</i>	<i>817 220 212</i>	
2 844 313	898 991	19 534 127	10774
<i>892 363</i>	<i>893 791</i>	<i>12 127 078</i>	
4 852 115	747 942	70 978 542	10779
*	*	*	
			10791
2 648 531	384 752	32 251 506	10792
<i>1 105 800</i>	<i>200 500</i>	<i>22 830 520</i>	
3 410 124	901 304	30 280 253	10793
<i>1 800 874</i>	<i>848 186</i>	<i>24 983 266</i>	
10 401 648	3 087 718	69 534 923	10794
<i>3 822 953</i>	<i>2 217 099</i>	<i>26 005 424</i>	
841 926	862 256	301 778 963	10799
<i>728 476</i>	<i>843 078</i>	<i>15 770 955</i>	
3 363 316 816	8 504 592 941	111 122 644 116	107
<i>2 013 767 279</i>	<i>7 186 314 653</i>	<i>85 274 488 683</i>	
212 593 721	582 389 169	2 242 526 852	10801
<i>197 308 655</i>	<i>568 876 748</i>	<i>2 042 492 416</i>	
2 779 207	2 882 477	43 148 110	10802
<i>2 760 607</i>	<i>2 797 749</i>	<i>39 979 324</i>	

Catatan : angka yang tercetak miring: industri besar, yang tercetak tebal: total IBS, *: tidak dipublikasikan
 Note: number in italic denote large industry, number in bold denote total large and medium industry, *: not publication

Tabel 10.b Nilai Penjualan/Pengurangan Barang Modal Tetap menurut Kode Industri, 2014

Kode Industri <i>Industrial Code</i>	Penjualan/Pengurangan Barang Modal -		
	Tanah <i>Land</i>	Gedung <i>Building</i>	Mesin dan Perlengkapannya <i>Machinery and The Equipments</i>
(1)	(2)	(3)	(4)
108	88 282 277 <i>71 671 453</i>	250 422 927 <i>197 338 892</i>	1 146 325 184 <i>1 041 717 636</i>
10	13 789 849 730 <i>11 002 232 058</i>	665 465 028 925 <i>646 945 157 214</i>	1 526 244 802 063 <i>1 410 615 659 017</i>
11010	3 105 097 <i>3 105 097</i>	101 142 166 <i>101 042 326</i>	415 427 035 <i>413 547 035</i>
11020	8 684 175 <i>8 684 175</i>		9 824 978 <i>9 824 978</i>
11030	*	*	*
	*	*	*
11040	875 164 146 <i>61 346 198</i>	1 308 778 969 <i>88 734 344</i>	669 863 662 <i>364 552 820</i>
11050	15 106 076 088 <i>15 085 954 223</i>	18 805 021 977 <i>16 939 612 723</i>	26 285 615 925 <i>26 211 442 345</i>
11090	1 021 000 <i>1 011 000</i>	604 960 376 <i>604 945 376</i>	201 803 637 <i>201 650 236</i>
110	15 994 050 506 <i>15 160 100 693</i>	20 819 903 488 <i>17 734 334 769</i>	27 582 535 237 <i>27 201 017 414</i>
11	15 994 050 506 <i>15 160 100 693</i>	20 819 903 488 <i>17 734 334 769</i>	27 582 535 237 <i>27 201 017 414</i>
12011	1 188 624 761 <i>1 174 061 369</i>	2 878 498 098 <i>2 837 631 429</i>	1 648 943 535 <i>1 646 274 025</i>
12012	156 840 <i>156 840</i>	3 838 886 <i>3 838 886</i>	42 365 470 <i>41 054 507</i>
12019	60 000	236 844 <i>215 544</i>	37 297 973 <i>37 275 573</i>
12091	24 697 395 <i>21 224 195</i>	28 576 094 <i>26 243 944</i>	10 986 038 <i>10 352 423</i>
12099		141 961 <i>139 961</i>	353 576 <i>352 376</i>
120	1 213 538 996 <i>1 195 442 404</i>	2 911 291 883 <i>2 868 069 764</i>	1 739 946 592 <i>1 735 308 904</i>
12	1 213 538 996 <i>1 195 442 404</i>	2 911 291 883 <i>2 868 069 764</i>	1 739 946 592 <i>1 735 308 904</i>

Catatan : angka yang tercetak miring: industri besar, yang tercetak tebal: total IBS, *: tidak dipublikasikan

Note: number in italic denote large industry, number in bold denote total large and medium industry, *: not publication

Table 10.b Value of Sale/Reduction of Fixed Capital Used by Industrial Code, 2014

			Nilai - Value (000 Rp)
<i>Sale/Reduction of Fixed Capital</i>			
Kendaraan <i>Vehicles</i>	Modal Tetap Lainnya <i>Other Fixed Capital</i>	Jumlah <i>Total</i>	Kode Industri <i>Industrial Code</i>
(5)	(6)	(7)	(1)
215 372 928	585 271 646	2 285 674 962	108
<i>200 069 262</i>	<i>571 674 497</i>	<i>2 082 471 740</i>	
45 678 460 282	30 348 081 667	2 281 526 222 667	10
<i>38 776 467 795</i>	<i>27 801 694 582</i>	<i>2 135 141 210 666</i>	
872 605	251 558 621	772 105 524	11010
	<i>238 847 033</i>	<i>756 541 491</i>	
2 041 603	750 610	21 301 366	11020
<i>2 041 603</i>	<i>750 610</i>	<i>21 301 366</i>	
*	*	*	11030
*	*	*	
982 739 326	1 778 125 311	5 614 671 414	11040
<i>27 870 938</i>	<i>48 465 054</i>	<i>590 969 354</i>	
1 613 182 955	8 839 652 364	70 649 549 309	11050
<i>1 200 218 623</i>	<i>8 837 403 952</i>	<i>68 274 631 866</i>	
61 463 627	17 128 536	886 377 176	11090
<i>61 461 627</i>	<i>17 128 536</i>	<i>886 196 775</i>	
2 660 300 116	10 887 215 442	77 944 004 789	110
<i>1 291 592 791</i>	<i>9 142 595 185</i>	<i>70 529 640 852</i>	
2 660 300 116	10 887 215 442	77 944 004 789	11
<i>1 291 592 791</i>	<i>9 142 595 185</i>	<i>70 529 640 852</i>	
2 697 456 908	1 781 806 413	10 195 329 715	12011
<i>2 680 636 189</i>	<i>1 781 709 813</i>	<i>10 120 312 825</i>	
15 726 793	1 409 512	63 497 501	12012
<i>15 530 733</i>	<i>1 346 905</i>	<i>61 927 871</i>	
290 000	1 900	37 886 717	12019
<i>280 000</i>		<i>37 771 117</i>	
4 957 009	1 723 909	70 940 445	12091
<i>3 315 309</i>	<i>1 163 664</i>	<i>62 299 535</i>	
15 250		510 787	12099
		<i>492 337</i>	
2 718 445 960	1 784 941 734	10 368 165 165	120
<i>2 699 762 231</i>	<i>1 784 220 382</i>	<i>10 282 803 685</i>	
2 718 445 960	1 784 941 734	10 368 165 165	12
<i>2 699 762 231</i>	<i>1 784 220 382</i>	<i>10 282 803 685</i>	

Catatan : angka yang tercetak miring: industri besar, yang tercetak tebal: total IBS, *: tidak dipublikasikan
 Note: number in italic denote large industry, number in bold denote total large and medium industry, *: not publication

Tabel 10.b Nilai Penjualan/Pengurangan Barang Modal Tetap menurut Kode Industri, 2014

Kode Industri <i>Industrial Code</i>	Penjualan/Pengurangan Barang Modal -		
	Tanah <i>Land</i>	Gedung <i>Building</i>	Mesin dan Perlengkapannya <i>Machinery and The Equipments</i>
(1)	(2)	(3)	(4)
13111	200 000	352 000	29 654 107 <i>29 531 107</i>
13112	116 304 253 <i>116 304 253</i>	188 636 167 <i>187 786 167</i>	1 353 840 850 <i>1 345 621 057</i>
13113	1 675 162 <i>1 581 952</i>	36 095 253 <i>35 905 253</i>	250 785 139 <i>250 368 010</i>
13121	1 152 466 909 <i>1 132 772 074</i>	11 789 996 805 <i>11 680 378 026</i>	30 155 349 063 <i>29 825 083 189</i>
13122		8 700	50 000 <i>32 000</i>
13131	5 286 129 <i>2 279 532</i>	183 456 883 <i>161 238 574</i>	1 629 190 743 <i>1 597 137 626</i>
13132	3 635 937 <i>2 397 450</i>	10 274 139 <i>6 294 435</i>	160 536 049 <i>153 228 247</i>
13133	267 898 469 <i>266 146 627</i>	149 030 055 <i>147 837 965</i>	751 560 792 <i>737 727 075</i>
13134	5 882 799 <i>5 232 799</i>	3 832 394 <i>2 946 237</i>	5 877 959 <i>4 389 710</i>
131	1 553 349 658 <i>1 526 714 687</i>	12 361 682 396 <i>12 222 386 657</i>	34 336 844 702 <i>33 943 118 021</i>
13911	5 455 243 <i>3 830 750</i>	43 665 201 <i>36 489 662</i>	360 587 967 <i>310 649 128</i>
13912	537 000	1 433 545	21 667 229 <i>5 897 824</i>
13921	12 318 215 <i>2 710 651</i>	56 427 604 <i>47 574 546</i>	367 267 767 <i>356 823 105</i>
13922		875 000 <i>125 000</i>	
13923	455 670 <i>455 670</i>	1 945 000 <i>695 000</i>	1 676 116 <i>853 325</i>
13924			
13929		1 641 360	15 500
13930	12 729 288 <i>11 960 000</i>	13 316 571 <i>8 124 188</i>	159 692 954 <i>143 929 877</i>

Catatan : angka yang tercetak miring: industri besar, yang tercetak tebal: total IBS, *: tidak dipublikasikan

Note: number in italic denote large industry, number in bold denote total large and medium industry, *: not publication

Table 10.b Value of Sale/Reduction of Fixed Capital Used by Industrial Code, 2014

			Nilai - Value (000 Rp)
<i>Sale/Reduction of Fixed Capital</i>			Kode Industri
Kendaraan <i>Vehicles</i>	Modal Tetap Lainnya <i>Other Fixed Capital</i>	Jumlah <i>Total</i>	<i>Industrial Code</i>
(5)	(6)	(7)	(1)
18 148 555	2 866 116	51 220 778	13111
<i>18 121 555</i>	<i>2 866 116</i>	<i>50 518 778</i>	
22 426 816	60 062 199	1 741 270 285	13112
<i>21 838 391</i>	<i>58 117 718</i>	<i>1 729 667 586</i>	
2 121 934	1 250 142	291 927 630	13113
<i>2 121 934</i>	<i>1 108 444</i>	<i>291 085 593</i>	
3 543 263 147	70 212 399	46 711 288 323	13121
<i>3 413 705 334</i>	<i>60 373 411</i>	<i>46 112 312 034</i>	
	7 000	65 700	13122
		<i>32 000</i>	
12 412 008	24 333 772	1 854 679 535	13131
<i>10 573 383</i>	<i>21 512 110</i>	<i>1 792 741 225</i>	
7 285 654	31 448 354	213 180 133	13132
<i>6 045 107</i>	<i>23 740 897</i>	<i>191 706 136</i>	
6 200 227	642 326 073	1 817 015 616	13133
<i>5 013 718</i>	<i>641 702 310</i>	<i>1 798 427 695</i>	
3 398 109	2 954 611	21 945 872	13134
<i>1 617 805</i>	<i>2 868 029</i>	<i>17 054 580</i>	
3 615 256 450	835 460 666	52 702 593 872	131
<i>3 479 037 227</i>	<i>812 289 035</i>	<i>51 983 545 627</i>	
15 463 170	20 352 561	445 524 142	13911
<i>11 433 352</i>	<i>17 746 950</i>	<i>380 149 842</i>	
1 641 343	792 754	26 071 871	13912
<i>1 223 399</i>	<i>464 722</i>	<i>7 585 945</i>	
10 187 360	3 855 516	450 056 462	13921
<i>7 528 167</i>	<i>2 594 455</i>	<i>417 230 924</i>	
370 000	1 000	1 246 000	13922
<i>60 000</i>	<i>300</i>	<i>185 300</i>	
2 047 500	198 811	6 323 097	13923
<i>800 500</i>	<i>179 716</i>	<i>2 984 211</i>	
	1 290	1 290	13924
1 899 432	227 000	3 783 292	13929
7 474 184	6 520 340	199 733 337	13930
<i>4 844 308</i>	<i>6 026 585</i>	<i>174 884 958</i>	

Catatan : angka yang tercetak miring: industri besar, yang tercetak tebal: total IBS, *: tidak dipublikasikan
 Note: number in italic denote large industry, number in bold denote total large and medium industry, *: not publication

Tabel 10.b Nilai Penjualan/Pengurangan Barang Modal Tetap menurut Kode Industri, 2014

Kode Industri <i>Industrial Code</i>	Penjualan/Pengurangan Barang Modal -		
	Tanah <i>Land</i>	Gedung <i>Building</i>	Mesin dan Perlengkapannya <i>Machinery and The Equipments</i>
(1)	(2)	(3)	(4)
13941	90 000	696 000	1 295 139 <i>527 000</i>
13942	1 509 900 <i>1 259 900</i>	2 080 971 <i>2 080 971</i>	19 596 104 <i>19 592 763</i>
13991	2 151 688 <i>2 151 688</i>	1 210 051 <i>210 051</i>	4 640 633 <i>593 633</i>
13992	377 574 <i>377 574</i>	1 209 725 <i>1 209 725</i>	7 633 242 <i>7 633 242</i>
13993		392 144 <i>392 144</i>	4 287 538 <i>2 987 538</i>
13995	*	*	*
13996	*	*	*
13997			
13999	11 000 000 <i>11 000 000</i>	9 100 000 <i>9 000 000</i>	4 571 911 <i>4 568 411</i>
139	46 774 578 <i>33 746 233</i>	138 202 502 <i>109 606 640</i>	972 192 904 <i>873 299 850</i>
13	1 600 124 236 <i>1 560 460 920</i>	12 499 884 898 <i>12 331 993 297</i>	35 309 037 606 <i>34 816 417 871</i>
14111	16 078 929 365 <i>16 046 898 682</i>	18 607 233 471 <i>18 532 130 708</i>	58 226 306 109 <i>58 142 736 399</i>
14112	1 112 300 <i>1 112 300</i>	1 842 560 <i>1 842 560</i>	2 780 900 <i>2 392 900</i>
14120	10 000 000 <i>*</i>	5 000 000 <i>*</i>	547 500 <i>*</i>
14131	1 629 693 <i>267 320</i>	1 520 966 <i>798 576</i>	34 020 744 <i>33 717 412</i>
14132	4 957 808 <i>4 957 808</i>	12 843 219 <i>12 843 219</i>	13 595 905 <i>13 584 905</i>
141	16 096 629 166 <i>16 063 236 110</i>	18 628 440 216 <i>18 552 615 063</i>	58 277 251 158 <i>58 192 931 616</i>
14200	*	*	*

Catatan : angka yang tercetak miring: industri besar, yang tercetak tebal: total IBS, *: tidak dipublikasikan

Note: number in italic denote large industry, number in bold denote total large and medium industry, *: not publication

Table 10.b Value of Sale/Reduction of Fixed Capital Used by Industrial Code, 2014

			Nilai - Value (000 Rp)
<i>Sale/Reduction of Fixed Capital</i>			
Kendaraan <i>Vehicles</i>	Modal Tetap Lainnya <i>Other Fixed Capital</i>	Jumlah <i>Total</i>	Kode Industri <i>Industrial Code</i>
(5)	(6)	(7)	(1)
307 850	84 407	2 473 396	13941
		<i>527 000</i>	
2 384 885	1 859 056	27 430 916	13942
<i>2 248 933</i>	<i>1 807 056</i>	<i>26 989 623</i>	
860 959	120 282	8 983 613	13991
<i>280 959</i>	<i>110 282</i>	<i>3 346 613</i>	
1 570 219	1 380 805	12 171 565	13992
<i>1 570 219</i>	<i>1 380 805</i>	<i>12 171 565</i>	
1 009 141	338 032	6 026 855	13993
<i>849 141</i>	<i>188 032</i>	<i>4 416 855</i>	
*	*	*	13995
*	*	*	13996
*	*	*	13997
1 017 200	24 954	25 714 065	13999
<i>1 014 700</i>	<i>24 954</i>	<i>25 608 065</i>	
46 405 160	36 316 151	1 239 891 295	139
<i>32 025 595</i>	<i>31 075 440</i>	<i>1 079 753 758</i>	
3 661 661 610	871 776 817	53 942 485 167	13
<i>3 511 062 822</i>	<i>843 364 475</i>	<i>53 063 299 385</i>	
3 481 893 140	23 200 564 774	119 594 926 859	14111
<i>3 462 214 487</i>	<i>23 178 747 830</i>	<i>119 362 728 106</i>	
987 485	211 729	6 934 974	14112
<i>776 485</i>	<i>201 729</i>	<i>6 325 974</i>	
142 666	5 000	15 695 166	14120
*	*	*	
1 396 200	2 336 915	40 904 518	14131
<i>810 000</i>	<i>2 302 315</i>	<i>37 895 623</i>	
1 870 024	1 475 719	34 742 675	14132
<i>1 750 024</i>	<i>1 459 719</i>	<i>34 595 675</i>	
3 486 289 515	23 204 594 137	119 693 204 192	141
<i>3 465 690 996</i>	<i>23 182 711 593</i>	<i>119 457 185 378</i>	
*	*	*	14200

Catatan : angka yang tercetak miring: industri besar, yang tercetak tebal: total IBS, *: tidak dipublikasikan
 Note: number in italic denote large industry, number in bold denote total large and medium industry, *: not publication

Tabel 10.b Nilai Penjualan/Pengurangan Barang Modal Tetap menurut Kode Industri, 2014

Kode Industri <i>Industrial Code</i>	Penjualan/Pengurangan Barang Modal -		
	Tanah <i>Land</i>	Gedung <i>Building</i>	Mesin dan Perlengkapannya <i>Machinery and The Equipments</i>
(1)	(2)	(3)	(4)
142	*	*	*
14301	6 157 624	25 121 996	145 781 824
	<i>4 922 624</i>	<i>24 139 996</i>	<i>133 554 887</i>
14302	4 253 150	4 102 059	13 486 910
	<i>735 000</i>	<i>1 670 000</i>	
14303	8 552 798		10 455 845
	<i>8 552 798</i>		<i>10 455 845</i>
143	18 963 572	29 224 055	169 724 579
	<i>14 210 422</i>	<i>25 809 996</i>	<i>144 010 732</i>
14	16 115 592 738	18 657 664 271	58 446 975 737
	<i>16 077 446 532</i>	<i>18 578 425 059</i>	<i>58 336 942 348</i>
15111			
15112	5 842 732	40 069 609	172 911 355
	<i>668 337</i>	<i>34 233 596</i>	<i>145 032 248</i>
15114		271 588	350 675
		<i>271 588</i>	<i>230 675</i>
15121	2 647 949 139	1 900 077 423	834 081 116
	<i>2 644 918 539</i>	<i>1 898 706 485</i>	<i>831 435 023</i>
15122			423 283
	*	*	*
15129	370 000		1 792 723
	*	*	*
151	2 654 161 871	1 940 418 620	1 009 559 152
	<i>2 645 586 876</i>	<i>1 933 211 669</i>	<i>977 121 229</i>
15201	285 300 832	6 097 282 338	54 432 819 531
	<i>277 289 217</i>	<i>6 081 723 162</i>	<i>54 366 028 768</i>
15202	98 160 665	231 736 499	4 766 920 199
	<i>98 010 665</i>	<i>231 436 499</i>	<i>4 760 608 519</i>
15203	22 228 316	29 761 658	122 961 874
	<i>22 228 316</i>	<i>29 761 658</i>	<i>122 841 874</i>
15209	2 340 000	4 210 902	671 994 570
	<i>2 340 000</i>	<i>4 210 902</i>	<i>521 914 870</i>
152	408 029 813	6 362 991 397	59 994 696 174
	<i>399 868 198</i>	<i>6 347 132 221</i>	<i>59 771 394 031</i>

Catatan : angka yang tercetak miring: industri besar, yang tercetak tebal: total IBS, *: tidak dipublikasikan

Note: number in italic denote large industry, number in bold denote total large and medium industry, *: not publication

Table 10.b Value of Sale/Reduction of Fixed Capital Used by Industrial Code, 2014

			Nilai - Value (000 Rp)
<i>Sale/Reduction of Fixed Capital</i>			
Kendaraan <i>Vehicles</i>	Modal Tetap Lainnya <i>Other Fixed Capital</i>	Jumlah <i>Total</i>	Kode Industri <i>Industrial Code</i>
(5)	(6)	(7)	(1)
*	*	*	142
7 782 270	8 237 600	193 081 314	14301
<i>7 371 466</i>	<i>8 200 600</i>	<i>178 189 573</i>	
2 974 714	933 058	25 749 891	14302
		<i>2 405 000</i>	
421 012	476 401	19 906 056	14303
<i>421 012</i>	<i>473 401</i>	<i>19 903 056</i>	
11 177 996	9 647 059	238 737 261	143
<i>7 792 478</i>	<i>8 674 001</i>	<i>200 497 629</i>	
3 497 467 511	23 214 241 196	119 931 941 453	14
<i>3 473 483 474</i>	<i>23 191 385 594</i>	<i>119 657 683 007</i>	
			15111
47 209 453	16 613 553	282 646 702	15112
<i>44 010 607</i>	<i>16 610 788</i>	<i>240 555 576</i>	
238 394	83 929 900	84 790 557	15114
<i>238 394</i>	<i>83 929 900</i>	<i>84 670 557</i>	
816 189 213	762 825 564	6 961 122 455	15121
<i>815 543 183</i>	<i>762 705 886</i>	<i>6 953 309 116</i>	
26 350	117 730	567 363	15122
*	*	*	
96 000		2 258 723	15129
*	*	*	
863 759 410	863 486 747	7 331 385 800	151
<i>859 818 534</i>	<i>863 364 304</i>	<i>7 279 102 612</i>	
680 010 995	8 323 831 117	69 819 244 813	15201
<i>669 023 472</i>	<i>8 244 336 532</i>	<i>69 638 401 151</i>	
336 819 261	536 118 984	5 969 755 608	15202
<i>336 136 761</i>	<i>535 770 061</i>	<i>5 961 962 505</i>	
6 961 582	11 809 585	193 723 015	15203
<i>6 961 582</i>	<i>11 809 585</i>	<i>193 603 015</i>	
458 154 459	25 031 205	1 161 731 136	15209
<i>458 109 459</i>	<i>25 029 105</i>	<i>1 011 604 336</i>	
1 481 946 297	8 896 790 891	77 144 454 572	152
<i>1 470 231 274</i>	<i>8 816 945 283</i>	<i>76 805 571 007</i>	

Catatan : angka yang tercetak miring: industri besar, yang tercetak tebal: total IBS, *: tidak dipublikasikan
 Note: number in italic denote large industry, number in bold denote total large and medium industry, *: not publication

Tabel 10.b Nilai Penjualan/Pengurangan Barang Modal Tetap menurut Kode Industri, 2014

Kode Industri <i>Industrial Code</i>	Penjualan/Pengurangan Barang Modal -		
	Tanah <i>Land</i>	Gedung <i>Building</i>	Mesin dan Perlengkapannya <i>Machinery and The Equipments</i>
(1)	(2)	(3)	(4)
15	3 062 191 684 <i>3 045 455 074</i>	8 303 410 017 <i>8 280 343 890</i>	61 004 255 326 <i>60 748 515 260</i>
16101	21 430 084 <i>17 187 738</i>	141 466 502 <i>115 585 766</i>	412 097 689 <i>384 019 264</i>
16102		100 800	128 620
16103	1 070 000	264 000	108 000
16104	24 943 *	399 348 *	206 590 *
161	22 525 027 <i>17 187 738</i>	142 230 650 <i>115 585 766</i>	412 540 899 <i>384 019 264</i>
16211	315 440 143 <i>315 350 143</i>	4 057 277 554 <i>4 056 937 554</i>	5 220 595 587 <i>5 220 373 337</i>
16212	3 326 071 551 <i>3 325 571 551</i>	5 646 739 861 <i>5 644 930 448</i>	30 547 678 852 <i>30 543 497 074</i>
16213	16 501 539 <i>16 132 539</i>	45 396 181 <i>43 296 775</i>	126 706 610 <i>126 151 024</i>
16214	3 494 047 <i>3 362 047</i>	9 357 850 <i>8 357 790</i>	56 830 386 <i>54 319 326</i>
16221	59 359 078 <i>53 807 828</i>	65 242 749 <i>44 656 611</i>	190 795 166 <i>138 324 448</i>
16222	300 000		65 178 <i>12 118</i>
16230	6 149 000 <i>6 149 000</i>	9 755 571 <i>5 431 536</i>	51 488 246 <i>9 803 402</i>
16291	75 052 000	101 088 906 <i>57 906</i>	22 626 <i>19 226</i>
16292	50 000 *	217 000 *	16 865 *
16293	1 265 000	9 980 932 <i>2 560 954</i>	13 384 511 <i>6 428 409</i>
16294			
16295		38 000	997 454 <i>254 164</i>

Catatan : angka yang tercetak miring: industri besar, yang tercetak tebal: total IBS, *: tidak dipublikasikan

Note: number in italic denote large industry, number in bold denote total large and medium industry, *: not publication

Table 10.b Value of Sale/Reduction of Fixed Capital Used by Industrial Code, 2014

			Nilai - Value (000 Rp)
<i>Sale/Reduction of Fixed Capital</i>			
Kendaraan <i>Vehicles</i>	Modal Tetap Lainnya <i>Other Fixed Capital</i>	Jumlah <i>Total</i>	Kode Industri <i>Industrial Code</i>
(5)	(6)	(7)	(1)
2 345 705 707	9 760 277 638	84 475 840 372	15
<i>2 330 049 808</i>	<i>9 680 309 587</i>	<i>84 084 673 619</i>	
22 542 043	8 943 197	606 479 515	16101
<i>13 201 951</i>	<i>6 385 733</i>	<i>536 380 452</i>	
7 750	97 561	334 731	16102
160 000	5 200	1 607 200	16103
541 992	40 347	1 213 220	16104
*	*	*	
23 251 785	9 086 305	609 634 666	161
<i>13 201 951</i>	<i>6 385 733</i>	<i>536 380 452</i>	
361 359 183	13 517 989	9 968 190 456	16211
<i>361 308 183</i>	<i>13 517 989</i>	<i>9 967 487 206</i>	
1 032 839 852	8 457 069 907	49 010 400 023	16212
<i>1 032 569 852</i>	<i>8 456 971 678</i>	<i>49 003 540 603</i>	
5 531 169	3 996 046	198 131 545	16213
<i>5 504 035</i>	<i>3 701 371</i>	<i>194 785 744</i>	
8 534 847	1 193 228	79 410 358	16214
<i>8 362 347</i>	<i>1 193 228</i>	<i>75 594 738</i>	
19 973 885	27 290 481	362 661 359	16221
<i>12 858 339</i>	<i>9 088 127</i>	<i>258 735 353</i>	
530 200	78 617	973 995	16222
	<i>2 550</i>	<i>14 668</i>	
4 873 249	286 353	72 552 419	16230
<i>2 234 825</i>	<i>286 353</i>	<i>23 905 116</i>	
50 300	42 500	176 256 332	16291
	<i>15 100</i>	<i>92 232</i>	
42 500	10 430	336 795	16292
*	*	*	
2 725 763	869 260	28 225 466	16293
<i>408 800</i>	<i>402 405</i>	<i>9 800 568</i>	
	4 400	4 400	16294
	<i>4 400</i>	<i>4 400</i>	
41 400	28 093	1 104 947	16295
<i>32 500</i>	<i>7 335</i>	<i>293 999</i>	

Catatan : angka yang tercetak miring: industri besar, yang tercetak tebal: total IBS, *: tidak dipublikasikan
 Note: number in italic denote large industry, number in bold denote total large and medium industry, *: not publication

Tabel 10.b Nilai Penjualan/Pengurangan Barang Modal Tetap menurut Kode Industri, 2014

Kode Industri <i>Industrial Code</i>	Penjualan/Pengurangan Barang Modal -		
	Tanah <i>Land</i>	Gedung <i>Building</i>	Mesin dan Perlengkapannya <i>Machinery and The Equipments</i>
(1)	(2)	(3)	(4)
16299	3 686 377	12 432 068	19 045 210 <i>765 507</i>
162	3 807 368 735 <i>3 720 373 108</i>	9 957 526 672 <i>9 806 229 574</i>	36 227 626 691 <i>36 099 948 035</i>
16	3 829 893 762 <i>3 737 560 846</i>	10 099 757 322 <i>9 921 815 340</i>	36 640 167 590 <i>36 483 967 299</i>
17011	22 644 085 <i>22 644 085</i>	588 712 849 <i>588 712 849</i>	6 499 055 211 <i>6 499 055 211</i>
17012	200 000	3 579 982 <i>3 479 982</i>	39 778 222 <i>39 778 222</i>
17013	*	*	*
17014	347 673		530 451 270
17019	30 000	225 082 690 <i>224 275 467</i>	715 846 875 <i>713 056 584</i>
17021	6 728 894 <i>468 894</i>	76 141 609 <i>76 141 609</i>	211 445 629 <i>208 678 890</i>
17022	157 005 205 <i>155 608 857</i>	462 451 281 <i>456 782 865</i>	3 381 654 540 <i>3 333 071 033</i>
17091	63 380 933 <i>63 380 933</i>	18 253 327 <i>18 253 327</i>	174 041 060 <i>173 569 385</i>
17099	4 759 000 <i>631 000</i>	15 795 690 <i>11 176 508</i>	33 453 197 <i>31 249 944</i>
170	263 146 303 <i>250 784 282</i>	1 398 264 035 <i>1 387 069 214</i>	11 640 220 161 <i>11 052 953 426</i>
17	263 146 303 <i>250 784 282</i>	1 398 264 035 <i>1 387 069 214</i>	11 640 220 161 <i>11 052 953 426</i>
18111	141 346 672 <i>93 287 389</i>	217 686 995 <i>155 454 110</i>	1 150 719 774 <i>942 180 630</i>
18112		138 676 589 <i>138 676 589</i>	465 955 526 <i>465 955 526</i>
18120	1 375 000 <i>500 000</i>	8 345 177 <i>5 995 177</i>	86 540 282 <i>81 663 897</i>

Catatan : angka yang tercetak miring: industri besar, yang tercetak tebal: total IBS, *: tidak dipublikasikan

Note: number in italic denote large industry, number in bold denote total large and medium industry, *: not publication

Table 10.b Value of Sale/Reduction of Fixed Capital Used by Industrial Code, 2014

			Nilai - Value (000 Rp)
<i>Sale/Reduction of Fixed Capital</i>			
Kendaraan <i>Vehicles</i>	Modal Tetap Lainnya <i>Other Fixed Capital</i>	Jumlah <i>Total</i>	Kode Industri <i>Industrial Code</i>
(5)	(6)	(7)	(1)
3 118 041	558 203	38 839 899	16299
<i>214 763</i>		<i>980 270</i>	
1 439 620 389	8 504 945 507	59 937 087 994	162
<i>1 423 493 644</i>	<i>8 485 190 536</i>	<i>59 535 234 897</i>	
1 462 872 174	8 514 031 812	60 546 722 660	16
<i>1 436 695 595</i>	<i>8 491 576 269</i>	<i>60 071 615 349</i>	
3 434 862	117 211 512	7 231 058 519	17011
<i>3 434 862</i>	<i>117 211 512</i>	<i>7 231 058 519</i>	
2 740 839	3 397 931	49 696 974	17012
<i>2 740 839</i>	<i>3 376 381</i>	<i>49 375 424</i>	
*	*	*	17013
*	*	*	
		530 798 943	17014
9 443 331	12 703 474	963 106 370	17019
<i>8 416 724</i>	<i>11 842 657</i>	<i>957 591 432</i>	
19 084 531	10 658 072	324 058 735	17021
<i>18 979 531</i>	<i>10 657 039</i>	<i>314 925 963</i>	
111 898 293	547 531 626	4 660 540 945	17022
<i>108 201 168</i>	<i>545 151 010</i>	<i>4 598 814 933</i>	
10 500 233	6 844 725	273 020 278	17091
<i>10 500 233</i>	<i>6 844 725</i>	<i>272 548 603</i>	
2 482 560	1 924 704	58 415 151	17099
<i>1 826 443</i>	<i>1 720 838</i>	<i>46 604 733</i>	
184 470 539	702 853 896	14 188 954 934	170
<i>178 985 690</i>	<i>699 386 014</i>	<i>13 569 178 626</i>	
184 470 539	702 853 896	14 188 954 934	17
<i>178 985 690</i>	<i>699 386 014</i>	<i>13 569 178 626</i>	
114 416 064	139 710 439	1 763 879 944	18111
<i>78 671 899</i>	<i>130 293 603</i>	<i>1 399 887 631</i>	
536 258		605 168 373	18112
<i>536 258</i>		<i>605 168 373</i>	
4 699 924	4 885 857	105 846 240	18120
<i>4 526 424</i>	<i>4 646 695</i>	<i>97 332 193</i>	

Catatan : angka yang tercetak miring: industri besar, yang tercetak tebal: total IBS, *: tidak dipublikasikan
 Note: number in italic denote large industry, number in bold denote total large and medium industry, *: not publication

Tabel 10.b Nilai Penjualan/Pengurangan Barang Modal Tetap menurut Kode Industri, 2014

Kode Industri <i>Industrial Code</i>	Penjualan/Pengurangan Barang Modal -		
	Tanah <i>Land</i>	Gedung <i>Building</i>	Mesin dan Perlengkapannya <i>Machinery and The Equipments</i>
(1)	(2)	(3)	(4)
181	142 721 672 <i>93 787 389</i>	364 708 761 <i>300 125 876</i>	1 703 215 582 <i>1 489 800 053</i>
18201	*	*	*
182	*	*	*
18	142 721 672 <i>93 787 389</i>	364 708 761 <i>300 125 876</i>	1 703 215 582 <i>1 489 800 053</i>
19100	4 706 682 <i>*</i>	12 826 621 <i>*</i>	6 699 278 <i>*</i>
191	4 706 682 <i>*</i>	12 826 621 <i>*</i>	6 699 278 <i>*</i>
19211	100 000	371 925 <i>121 925</i>	10 180 520 <i>920 520</i>
19212	*	*	*
19213	1 846 291	14 035 421 <i>70 000</i>	2 558 741 <i>819 486</i>
19291		25 000 <i>25 000</i>	3 288 486 <i>2 475 129</i>
19292	1 758 000 <i>*</i>	2 007 000 <i>*</i>	7 603 600 <i>*</i>
192	3 704 291 <i>1 758 000</i>	16 439 346 <i>2 223 925</i>	23 631 347 <i>11 615 135</i>
19	8 410 973 <i>1 758 000</i>	29 265 967 <i>2 223 925</i>	30 330 625 <i>11 615 135</i>
20111	523 961 150 <i>16 513 588</i>	2 488 940 226 <i>81 323 138</i>	4 023 866 029 <i>289 543 171</i>
20112	213 042 639 <i>213 042 639</i>	141 574 233 <i>81 471 861</i>	28 960 328 310 <i>28 939 021 061</i>
20113	3 762 708 <i>3 762 708</i>	2 888 094 <i>2 888 094</i>	14 540 288 <i>14 341 026</i>
20114	9 981 250 <i>3 000 000</i>	28 365 855 <i>17 164 921</i>	170 014 850 <i>137 560 335</i>

Catatan : angka yang tercetak miring: industri besar, yang tercetak tebal: total IBS, *: tidak dipublikasikan

Note: number in italic denote large industry, number in bold denote total large and medium industry, *: not publication

Table 10.b Value of Sale/Reduction of Fixed Capital Used by Industrial Code, 2014

			Nilai - Value (000 Rp)
<i>Sale/Reduction of Fixed Capital</i>			
Kendaraan <i>Vehicles</i>	Modal Tetap Lainnya <i>Other Fixed Capital</i>	Jumlah <i>Total</i>	Kode Industri <i>Industrial Code</i>
(5)	(6)	(7)	(1)
119 652 246	144 596 296	2 474 894 557	181
<i>83 734 581</i>	<i>134 940 298</i>	<i>2 102 388 197</i>	
*	*	*	18201
*	*	*	182
119 652 246	144 596 296	2 474 894 557	18
<i>83 734 581</i>	<i>134 940 298</i>	<i>2 102 388 197</i>	
175 872	810 203	25 218 656	19100
*	*	*	
175 872	810 203	25 218 656	191
*	*	*	
3 652 500		14 304 945	19211
		<i>1 042 445</i>	
*	*	*	19212
200 000	2 692 503	21 332 956	19213
<i>200 000</i>	<i>1 179 389</i>	<i>2 268 875</i>	
12 075	172 050	3 497 611	19291
<i>12 075</i>	<i>171 619</i>	<i>2 683 823</i>	
1 300 000	1 523 000	14 191 600	19292
*	*	*	
5 164 575	4 387 553	53 327 112	192
<i>1 512 075</i>	<i>2 874 008</i>	<i>19 983 143</i>	
5 340 447	5 197 756	78 545 768	19
<i>1 512 075</i>	<i>2 874 008</i>	<i>19 983 143</i>	
2 471 595 369	784 579 777	10 292 942 551	20111
<i>1 672 012</i>	<i>575 763</i>	<i>389 627 672</i>	
13 888 969	4 277 333 893	33 606 168 044	20112
<i>11 042 314</i>	<i>3 620 074 447</i>	<i>32 864 652 322</i>	
2 707 958	1 419 380	25 318 428	20113
<i>2 427 824</i>	<i>1 181 833</i>	<i>24 601 485</i>	
220 234 824	133 733 424	562 330 203	20114
<i>212 858 825</i>	<i>126 529 429</i>	<i>497 113 510</i>	

Catatan : angka yang tercetak miring: industri besar, yang tercetak tebal: total IBS, *: tidak dipublikasikan
 Note: number in italic denote large industry, number in bold denote total large and medium industry, *: not publication

Tabel 10.b Nilai Penjualan/Pengurangan Barang Modal Tetap menurut Kode Industri, 2014

Kode Industri <i>Industrial Code</i>	Penjualan/Pengurangan Barang Modal -		
	Tanah <i>Land</i>	Gedung <i>Building</i>	Mesin dan Perlengkapannya <i>Machinery and The Equipments</i>
(1)	(2)	(3)	(4)
20115	1 398 266	22 234 437 8 633 689	71 406 226 32 396 213
20116	176 964 452 176 963 384	76 052 606 75 278 052	380 355 851 367 236 336
20117		43 015 788 42 715 788	132 916 651 132 214 377
20118	60 329 117 21 385 358	35 100 991 24 850 942	1 956 928 374 1 817 181 730
20119	1 361 416 1 328 416	30 901 710 13 720 687	730 551 722 729 758 419
20121	57 365 330 018 250 57 365 326 019 680	110 617 808 516 035 110 617 801 924 258	552 578 346 799 552 567 359 731
20122			1 479 238 1 479 238
20123	1 627 500	60 496 330 56 496 330	149 600 116 149 570 116
20124			5 808 170 5 808 170
20125	*	*	*
	*	*	*
20129	1 400 415 1 400 000	2 669 220 1 087 780	4 206 073 122 530
20131	16 802 775	9 696 459 3 832 423	108 951 536 90 809 536
20132	2 577 702 2 105 000	2 379 574 1 872 528	19 123 433 15 791 542
201	57 621 669 342 640 57 621 091 635 773	110 700 109 027 558 110 697 569 456 491	1 115 547 784 666 1 111 529 554 531
20211	853 371 853 371	3 749 277 3 749 277	386 675 386 675
20212	11 222 094	15 642 745 1 770 702	19 411 105 4 497 393
20214	*	*	*
20221	28 155 084 11 639 534	145 141 350 138 046 215	111 589 743 105 285 291

Catatan : angka yang tercetak miring: industri besar, yang tercetak tebal: total IBS, *: tidak dipublikasikan

Note: number in italic denote large industry, number in bold denote total large and medium industry, *: not publication

Table 10.b Value of Sale/Reduction of Fixed Capital Used by Industrial Code, 2014

			Nilai - Value (000 Rp)
<i>Sale/Reduction of Fixed Capital</i>			Kode Industri
Kendaraan <i>Vehicles</i>	Modal Tetap Lainnya <i>Other Fixed Capital</i>	Jumlah <i>Total</i>	<i>Industrial Code</i>
(5)	(6)	(7)	(1)
4 790 499	1 229 117	101 058 545	20115
<i>2 530 349</i>	<i>47 689</i>	<i>43 607 940</i>	
10 438 253	310 190 067	954 001 229	20116
<i>7 486 427</i>	<i>149 492 100</i>	<i>776 456 299</i>	
4 431 615	11 478 419	191 842 473	20117
<i>467 305</i>	<i>11 478 419</i>	<i>186 875 889</i>	
35 763 651	99 603 312	2 187 725 445	20118
<i>26 950 374</i>	<i>84 393 170</i>	<i>1 974 761 574</i>	
21 574 329	98 239 200	882 628 377	20119
<i>15 387 574</i>	<i>90 749 879</i>	<i>850 944 975</i>	
160 319 581	1 068 308	168 535 878 268 973	20121
<i>803 871</i>	<i>238 418</i>	<i>168 535 696 345 958</i>	
386 616	24 667 187	26 533 041	20122
<i>386 616</i>	<i>24 667 187</i>	<i>26 533 041</i>	
1 851 050	4 696 170	218 271 166	20123
<i>1 851 050</i>	<i>4 696 170</i>	<i>212 613 666</i>	
1 290 234	27 600	7 126 004	20124
<i>1 290 234</i>	<i>23 700</i>	<i>7 122 104</i>	
*	*	*	20125
*	*	*	
1 640 341	877 519	10 793 568	20129
<i>183 250</i>	<i>29 450</i>	<i>2 823 010</i>	
6 550 621	15 759 345	157 760 736	20131
<i>1 420 512</i>	<i>12 380 780</i>	<i>108 443 251</i>	
3 130 983	21 535 831	48 747 523	20132
<i>465 295</i>	<i>20 672 998</i>	<i>40 907 363</i>	
23 295 037 893	244 377 347 549	169 704 998 540 306	201
<i>20 621 666 832</i>	<i>242 738 140 432</i>	<i>169 693 550 454 059</i>	
426 385	2 651 026	8 066 734	20211
<i>426 385</i>	<i>2 651 026</i>	<i>8 066 734</i>	
4 424 684	102 793	50 803 421	20212
<i>383 598</i>	<i>15 884</i>	<i>6 667 577</i>	
*	*	*	20214
18 203 690	21 147 103	324 236 970	20221
<i>12 182 450</i>	<i>19 459 467</i>	<i>286 612 957</i>	

Catatan : angka yang tercetak miring: industri besar, yang tercetak tebal: total IBS, *: tidak dipublikasikan
 Note: number in italic denote large industry, number in bold denote total large and medium industry, *: not publication

Tabel 10.b Nilai Penjualan/Pengurangan Barang Modal Tetap menurut Kode Industri, 2014

Kode Industri <i>Industrial Code</i>	Penjualan/Pengurangan Barang Modal -		
	Tanah <i>Land</i>	Gedung <i>Building</i>	Mesin dan Perlengkapannya <i>Machinery and The Equipments</i>
(1)	(2)	(3)	(4)
20222			
20223			154 979
	*	*	*
20231	4 700 607	202 422 145	50 896 635
	<i>4 190 607</i>	<i>200 765 075</i>	<i>47 748 884</i>
20232	7 525 695	67 606 092	295 363 268
	<i>5 625 695</i>	<i>55 063 181</i>	<i>283 607 846</i>
20291	490 952 727	4 356 957 420	7 010 360 089
	<i>1 611 598</i>	<i>8 118 868</i>	<i>21 777 202</i>
20292			
20293	37 043 691	13 658 072	3 929 874
	*	*	*
20294	2 843 837	23 831 199	62 495 114
	<i>2 040 500</i>	<i>1 680 356</i>	<i>3 134 235</i>
20295		550 693	2 252 828
		<i>550 693</i>	<i>2 252 828</i>
20299	12 152 616	49 853 521	92 917 520
	<i>10 298 906</i>	<i>43 543 374</i>	<i>78 458 286</i>
202	595 449 722	4 879 412 514	7 649 767 830
	<i>72 499 685</i>	<i>465 277 577</i>	<i>548 668 036</i>
20301	87 120 097	184 140 470	933 605 932
	<i>87 120 097</i>	<i>184 140 470</i>	<i>920 306 371</i>
20302	203 507 797	268 042 232	1 547 616 174
	<i>203 507 797</i>	<i>268 042 232</i>	<i>1 547 616 174</i>
203	290 627 894	452 182 702	2 481 222 106
	<i>290 627 894</i>	<i>452 182 702</i>	<i>2 467 922 545</i>
20	57 622 555 420 256	110 705 440 622 774	1 125 678 774 602
	<i>57 621 454 763 352</i>	<i>110 698 486 916 770</i>	<i>1 114 546 145 112</i>
21011		2 901 488	16 264 851
		<i>2 038 893</i>	<i>12 614 380</i>
21012	112 323 094	1 001 043 993	2 272 207 795
	<i>100 153 944</i>	<i>949 063 753</i>	<i>1 406 689 715</i>
21021	416 598	175 200	10 916 962
	*	*	*

Catatan : angka yang tercetak miring: industri besar, yang tercetak tebal: total IBS, *: tidak dipublikasikan

Note: number in italic denote large industry, number in bold denote total large and medium industry, *: not publication

Table 10.b Value of Sale/Reduction of Fixed Capital Used by Industrial Code, 2014

			Nilai - Value (000 Rp)
<i>Sale/Reduction of Fixed Capital</i>			
Kendaraan <i>Vehicles</i>	Modal Tetap Lainnya <i>Other Fixed Capital</i>	Jumlah <i>Total</i>	Kode Industri <i>Industrial Code</i>
(5)	(6)	(7)	(1)
			20222
		154 979	20223
*	*	*	
24 579 310	147 360 401	429 959 098	20231
<i>22 843 574</i>	<i>146 870 255</i>	<i>422 418 395</i>	
17 363 517	27 807 932	415 666 504	20232
<i>14 309 699</i>	<i>25 873 098</i>	<i>384 479 519</i>	
651 063 743	8 051 712	12 517 385 691	20291
<i>9 941 465</i>	<i>5 968 568</i>	<i>47 417 701</i>	
			20292
3 094 134	2 147 687	59 873 458	20293
*	*	*	
300 235	28 174 274	117 644 659	20294
<i>42 695</i>	<i>132 318</i>	<i>7 030 104</i>	
	461 802	3 265 323	20295
	<i>461 802</i>	<i>3 265 323</i>	
7 789 627	19 025 255	181 738 539	20299
<i>5 276 678</i>	<i>18 027 058</i>	<i>155 604 302</i>	
727 257 325	256 944 985	14 108 832 376	202
<i>65 406 544</i>	<i>219 786 547</i>	<i>1 371 638 389</i>	
10 357 534	18 037 238	1 233 261 271	20301
<i>9 763 502</i>	<i>17 978 320</i>	<i>1 219 308 760</i>	
514 738 652	29 885 179	2 563 790 034	20302
<i>514 738 652</i>	<i>29 885 179</i>	<i>2 563 790 034</i>	
525 096 186	47 922 417	3 797 051 305	203
<i>524 502 154</i>	<i>47 863 499</i>	<i>3 783 098 794</i>	
24 547 391 404	244 682 214 951	169 722 904 423 987	20
<i>21 211 575 530</i>	<i>243 005 790 478</i>	<i>169 698 705 191 242</i>	
414 427	1 410 960	20 991 726	21011
<i>339 427</i>	<i>1 410 960</i>	<i>16 403 660</i>	
2 023 373 074	407 473 588	5 816 421 544	21012
<i>103 354 826</i>	<i>278 106 126</i>	<i>2 837 368 364</i>	
2 489 549	156 490	14 154 799	21021
*	*	*	

Catatan : angka yang tercetak miring: industri besar, yang tercetak tebal: total IBS, *: tidak dipublikasikan
 Note: number in italic denote large industry, number in bold denote total large and medium industry, *: not publication

Tabel 10.b Nilai Penjualan/Pengurangan Barang Modal Tetap menurut Kode Industri, 2014

Kode Industri <i>Industrial Code</i>	Penjualan/Pengurangan Barang Modal -		
	Tanah <i>Land</i>	Gedung <i>Building</i>	Mesin dan Perlengkapannya <i>Machinery and The Equipments</i>
(1)	(2)	(3)	(4)
21022	6 286 751 249	34 226 209 035	36 321 572 895
	<i>6 286 251 249</i>	<i>34 205 397 809</i>	<i>36 302 044 735</i>
210	6 399 490 941	35 230 329 716	38 620 962 503
	<i>6 386 405 193</i>	<i>35 156 500 455</i>	<i>37 732 215 792</i>
21	6 399 490 941	35 230 329 716	38 620 962 503
	<i>6 386 405 193</i>	<i>35 156 500 455</i>	<i>37 732 215 792</i>
22111	48 941 008	95 025 003	874 723 788
	<i>48 941 008</i>	<i>95 025 003</i>	<i>874 723 788</i>
22112	3 000 000	2 500 000	9 878 198
22121	71 200 131	140 538 549	448 437 103
	<i>70 553 681</i>	<i>138 934 251</i>	<i>443 185 087</i>
22122	18 656 000	7 782 165 579	9 063 672 440
	<i>606 000</i>	<i>7 778 652 928</i>	<i>9 061 356 948</i>
22123	158 882 491	270 623 164	1 359 381 547
	<i>157 682 491</i>	<i>264 720 555</i>	<i>1 247 358 701</i>
22191	13 452 064	52 714 412	358 603 475
	<i>12 045 700</i>	<i>1 967 026</i>	<i>9 284 475</i>
22192		4 977 464	14 632 097
		<i>615 554</i>	<i>10 069 349</i>
22199	6 020 988	6 403 471	118 852 830
	<i>5 744 863</i>	<i>4 339 164</i>	<i>76 616 220</i>
221	320 152 682	8 354 947 642	12 248 181 478
	<i>295 573 743</i>	<i>8 284 254 481</i>	<i>11 722 594 568</i>
22210	434 000	845 789	2 716 541
			<i>33 987</i>
22220	16 025 523 705	12 293 275 323	82 057 440 520
	<i>16 006 859 254</i>	<i>12 270 994 451</i>	<i>78 751 241 398</i>
22230	17 957 678	137 592 010	398 827 619
	<i>16 405 289</i>	<i>132 912 811</i>	<i>350 802 720</i>
22291	9 047 040	21 645 439	28 008 108 353
	<i>175 000</i>	<i>12 019 348</i>	<i>27 983 008 217</i>
22292	29 688 725	31 493 284	128 860 248
	<i>27 888 725</i>	<i>24 386 733</i>	<i>121 282 417</i>

Catatan : angka yang tercetak miring: industri besar, yang tercetak tebal: total IBS, *: tidak dipublikasikan

Note: number in italic denote large industry, number in bold denote total large and medium industry, *: not publication

Table 10.b Value of Sale/Reduction of Fixed Capital Used by Industrial Code, 2014

			Nilai - Value (000 Rp)
<i>Sale/Reduction of Fixed Capital</i>			
Kendaraan <i>Vehicles</i>	Modal Tetap Lainnya <i>Other Fixed Capital</i>	Jumlah <i>Total</i>	Kode Industri <i>Industrial Code</i>
(5)	(6)	(7)	(1)
1 458 165 899	40 124 618	78 332 823 696	21022
<i>1 432 366 509</i>	<i>39 482 800</i>	<i>78 265 543 102</i>	
3 484 442 949	449 165 656	84 184 391 765	210
<i>1 538 400 311</i>	<i>319 111 376</i>	<i>81 132 633 127</i>	
3 484 442 949	449 165 656	84 184 391 765	21
<i>1 538 400 311</i>	<i>319 111 376</i>	<i>81 132 633 127</i>	
13 852 549	114 366 349	1 146 908 697	22111
<i>13 852 549</i>	<i>114 366 349</i>	<i>1 146 908 697</i>	
1 453 888	152 962	16 985 048	22112
2 192 643	377 920 198	1 040 288 624	22121
<i>545 679</i>	<i>374 727 323</i>	<i>1 027 946 021</i>	
3 464 900 225	24 203 615	20 353 597 859	22122
<i>3 463 935 199</i>	<i>21 804 986</i>	<i>20 326 356 061</i>	
3 732 317 028	1 095 072 604	6 616 276 834	22123
<i>2 186 151 704</i>	<i>631 124 289</i>	<i>4 487 037 740</i>	
24 383 240	9 356 708	458 509 899	22191
<i>2 848 240</i>	<i>845 208</i>	<i>26 990 649</i>	
3 050 422	5 170 874	27 830 857	22192
<i>599 297</i>	<i>4 915 750</i>	<i>16 199 950</i>	
51 075 441	87 344 497	269 697 227	22199
<i>9 466 845</i>	<i>82 040 054</i>	<i>178 207 146</i>	
7 293 225 436	1 713 587 807	29 930 095 045	221
<i>5 677 399 513</i>	<i>1 229 823 959</i>	<i>27 209 646 264</i>	
1 277 276	785 464	6 059 070	22210
<i>139 727</i>		<i>173 714</i>	
5 541 317 461	2 078 546 298	117 996 103 307	22220
<i>5 464 143 104</i>	<i>2 031 399 591</i>	<i>114 524 637 798</i>	
20 074 565	79 281 281	653 733 153	22230
<i>17 645 608</i>	<i>77 819 650</i>	<i>595 586 078</i>	
187 226 515	1 310 423 519	29 536 450 866	22291
<i>184 187 281</i>	<i>1 309 945 152</i>	<i>29 489 334 998</i>	
8 292 281	5 945 915	204 280 453	22292
<i>7 426 731</i>	<i>5 491 085</i>	<i>186 475 691</i>	

Catatan : angka yang tercetak miring: industri besar, yang tercetak tebal: total IBS, *: tidak dipublikasikan
 Note: number in italic denote large industry, number in bold denote total large and medium industry, *: not publication

Tabel 10.b Nilai Penjualan/Pengurangan Barang Modal Tetap menurut Kode Industri, 2014

Kode Industri <i>Industrial Code</i>	Penjualan/Pengurangan Barang Modal -		
	Tanah <i>Land</i>	Gedung <i>Building</i>	Mesin dan Perlengkapannya <i>Machinery and The Equipments</i>
(1)	(2)	(3)	(4)
22293	128 660 479 <i>94 887 667</i>	380 936 574 <i>344 943 116</i>	1 340 452 205 <i>1 326 079 744</i>
22299	57 929 516 <i>51 520 596</i>	172 253 298 <i>152 081 344</i>	2 717 425 938 <i>277 886 933</i>
222	16 269 241 143 <i>16 197 736 531</i>	13 038 041 717 <i>12 937 337 803</i>	114 653 831 424 <i>108 810 335 416</i>
22	16 589 393 825 <i>16 493 310 274</i>	21 392 989 359 <i>21 221 592 284</i>	126 902 012 902 <i>120 532 929 984</i>
23111		515 492 <i>510 142</i>	6 497 172 <i>6 494 152</i>
23112	102 596 <i>102 596</i>	308 249 <i>308 249</i>	1 624 571 <i>1 624 571</i>
23119	100 000 *	75 000 *	* *
23121	19 774 762 <i>19 669 762</i>	79 952 673 <i>79 684 048</i>	1 363 648 756 <i>1 357 685 854</i>
23122	3 478 551 *	30 595 766 *	3 039 897 *
23123	3 550 000 <i>3 550 000</i>	1 190 186 <i>1 190 186</i>	14 717 382 <i>14 717 382</i>
23129	1 549 894 <i>1 549 894</i>	7 375 970 <i>7 113 675</i>	24 060 315 <i>23 795 792</i>
231	28 555 803 <i>28 350 803</i>	120 013 336 <i>119 311 829</i>	1 413 588 093 <i>1 406 373 659</i>
23911	212 290	3 924 485 <i>1 519 714</i>	16 420 975 <i>14 379 135</i>
23919	*	*	*
23921	12 912 000 <i>10 000 000</i>	7 707 173 <i>7 000 000</i>	11 068 067 <i>10 000 000</i>
23922	5 375 149 <i>3 750 000</i>	999 685 <i>303 500</i>	5 841 094 <i>4 752 214</i>
23923	102 000	567 920 <i>467 920</i>	12 356 113 <i>12 256 113</i>

Catatan : angka yang tercetak miring: industri besar, yang tercetak tebal: total IBS, *: tidak dipublikasikan

Note: number in italic denote large industry, number in bold denote total large and medium industry, *: not publication

Table 10.b Value of Sale/Reduction of Fixed Capital Used by Industrial Code, 2014

			Nilai - Value (000 Rp)
<i>Sale/Reduction of Fixed Capital</i>			Kode Industri
Kendaraan <i>Vehicles</i>	Modal Tetap Lainnya <i>Other Fixed Capital</i>	Jumlah <i>Total</i>	<i>Industrial Code</i>
(5)	(6)	(7)	(1)
17 014 955	76 169 129	1 943 233 342	22293
<i>15 644 343</i>	<i>75 614 273</i>	<i>1 857 169 143</i>	
31 547 234	56 806 781	3 035 962 767	22299
<i>21 430 700</i>	<i>37 658 412</i>	<i>540 577 985</i>	
5 806 750 287	3 607 958 387	153 375 822 958	222
<i>5 710 617 494</i>	<i>3 537 928 163</i>	<i>147 193 955 407</i>	
13 099 975 723	5 321 546 194	183 305 918 003	22
<i>11 388 017 007</i>	<i>4 767 752 122</i>	<i>174 403 601 671</i>	
1 311 105	359 271	8 683 040	23111
<i>1 308 005</i>	<i>348 461</i>	<i>8 660 760</i>	
58 449	764 922	2 858 787	23112
<i>58 449</i>	<i>764 922</i>	<i>2 858 787</i>	
140 000	15 400 000	15 715 000	23119
*	*	*	
4 994 760	154 500 096	1 622 871 047	23121
<i>4 819 013</i>	<i>154 438 227</i>	<i>1 616 296 904</i>	
130 760	147 961	37 392 935	23122
*	*	*	
	2 382 405	21 839 973	23123
	<i>2 382 405</i>	<i>21 839 973</i>	
2 061 221	1 587 830	36 635 230	23129
<i>643 161</i>	<i>1 587 830</i>	<i>34 690 352</i>	
8 696 295	175 142 485	1 745 996 012	231
<i>6 924 388</i>	<i>159 521 845</i>	<i>1 720 482 524</i>	
2 007 800	378 992	22 944 542	23911
<i>1 692 800</i>	<i>47 493</i>	<i>17 639 142</i>	
*	*	*	23919
*	*	*	
7 630 296	1 101 856	40 419 392	23921
<i>2 000 000</i>	<i>1 000 000</i>	<i>30 000 000</i>	
1 907 845	257 520	14 381 293	23922
<i>921 695</i>	<i>152 500</i>	<i>9 879 909</i>	
2 135 488	13 933 631	29 095 152	23923
<i>1 835 488</i>	<i>13 933 631</i>	<i>28 493 152</i>	

Catatan : angka yang tercetak miring: industri besar, yang tercetak tebal: total IBS, *: tidak dipublikasikan
 Note: number in italic denote large industry, number in bold denote total large and medium industry, *: not publication

Tabel 10.b Nilai Penjualan/Pengurangan Barang Modal Tetap menurut Kode Industri, 2014

Kode Industri <i>Industrial Code</i>	Penjualan/Pengurangan Barang Modal -		
	Tanah <i>Land</i>	Gedung <i>Building</i>	Mesin dan Perlengkapannya <i>Machinery and The Equipments</i>
(1)	(2)	(3)	(4)
23929	48 641 989	34 217 179	228 220 651
	<i>48 641 989</i>	<i>34 213 579</i>	<i>227 818 984</i>
23931		125 888 612	355 999 104
		<i>125 888 612</i>	<i>355 999 104</i>
23932	1 600 000	223 413	2 160 961
		<i>151 913</i>	<i>1 731 965</i>
23939	150 000	282 752	7 075 085
			<i>6 423 260</i>
23941	53 454 193 067	496 390 995 726	2 325 138 199 303
	<i>53 454 193 067</i>	<i>496 347 511 928</i>	<i>2 324 988 665 137</i>
23942	508 439	3 730 594	29 644 217
			<i>5 930 000</i>
23943	18 175 000	10 655 414	35 328 591
	<i>17 875 000</i>	<i>10 405 414</i>	<i>35 316 591</i>
23951	3 076 620	8 792 014	3 495 067
	*	*	*
23952	2 000 000	1 022 154	291 913
23953	19 363 254	203 691 639	3 095 326 212
	<i>5 892 836</i>	<i>12 634 637</i>	<i>76 185 437</i>
23954		817 000	7 821 000
23955	3 394 000	3 078 417	9 593 177
	<i>3 394 000</i>	<i>3 078 417</i>	<i>9 593 177</i>
23957	3 681 749	1 065 889	24 315 697
	<i>3 331 749</i>	<i>5 720</i>	<i>10 941 489</i>
23959	1 956 741	9 467 827	42 634 680
	<i>1 836 741</i>	<i>9 317 827</i>	<i>42 008 280</i>
23961		2 501 315	
		<i>2 000 000</i>	
23962	6 954 609	7 013 295	16 391 883
	<i>5 346 609</i>	<i>6 157 195</i>	<i>13 305 133</i>
23963	483 000	420 150	4 572 042
	<i>60 000</i>		<i>300 000</i>
23969	3 490 082	7 200 440	20 405 923
	<i>1 275 165</i>	<i>3 710 653</i>	<i>13 309 771</i>

Catatan : angka yang tercetak miring: industri besar, yang tercetak tebal: total IBS, *: tidak dipublikasikan

Note: number in italic denote large industry, number in bold denote total large and medium industry, *: not publication

Table 10.b Value of Sale/Reduction of Fixed Capital Used by Industrial Code, 2014

			Nilai - Value (000 Rp)
<i>Sale/Reduction of Fixed Capital</i>			
Kendaraan <i>Vehicles</i>	Modal Tetap Lainnya <i>Other Fixed Capital</i>	Jumlah <i>Total</i>	Kode Industri <i>Industrial Code</i>
(5)	(6)	(7)	(1)
18 545 956	119 124 532	448 750 307	23929
<i>16 887 056</i>	<i>119 031 731</i>	<i>446 593 339</i>	
76 640 745	46 694 213	605 222 674	23931
<i>76 640 745</i>	<i>46 694 213</i>	<i>605 222 674</i>	
543 000	371 771	4 899 145	23932
<i>187 000</i>	<i>366 771</i>	<i>2 437 649</i>	
60 000	208 128	7 775 965	23939
	<i>186 458</i>	<i>6 609 718</i>	
18 109 698 103	92 201 684 683	2 985 294 770 882	23941
<i>18 109 157 794</i>	<i>92 201 684 683</i>	<i>2 985 101 212 609</i>	
4 336 695	302 562	38 522 507	23942
<i>979 281</i>		<i>6 909 281</i>	
10 225 917	1 405 330	75 790 252	23943
<i>9 885 917</i>	<i>1 405 330</i>	<i>74 888 252</i>	
28 737 767	5 289 369	49 390 837	23951
*	*	*	
400 000	16 185	3 730 252	23952
33 889 448 911	157 359 170	37 365 189 186	23953
<i>14 994 972</i>	<i>11 761 744</i>	<i>121 469 626</i>	
2 466 000	774 000	11 878 000	23954
3 202 482	3 026 309	22 294 385	23955
<i>3 202 482</i>	<i>3 026 309</i>	<i>22 294 385</i>	
43 773 979	6 293 129	79 130 443	23957
<i>19 932 929</i>	<i>4 673 129</i>	<i>38 885 016</i>	
273 582	545 859	54 878 689	23959
<i>182 922</i>	<i>545 859</i>	<i>53 891 629</i>	
972 296	76 528	3 550 139	23961
<i>320 000</i>		<i>2 320 000</i>	
3 815 547	827 181	35 002 515	23962
<i>1 807 547</i>	<i>567 381</i>	<i>27 183 865</i>	
209 800	150 037	5 835 029	23963
		<i>360 000</i>	
4 439 601	2 439 359	37 975 405	23969
<i>2 829 885</i>	<i>2 308 382</i>	<i>23 433 856</i>	

Catatan : angka yang tercetak miring: industri besar, yang tercetak tebal: total IBS, *: tidak dipublikasikan
 Note: number in italic denote large industry, number in bold denote total large and medium industry, *: not publication

Tabel 10.b Nilai Penjualan/Pengurangan Barang Modal Tetap menurut Kode Industri, 2014

Kode Industri <i>Industrial Code</i>	Penjualan/Pengurangan Barang Modal -		
	Tanah <i>Land</i>	Gedung <i>Building</i>	Mesin dan Perlengkapannya <i>Machinery and The Equipments</i>
(1)	(2)	(3)	(4)
23990	51 425 420 <i>3 183 160</i>	24 721 858 <i>1 420 925</i>	53 154 372 <i>27 511 320</i>
239	53 637 695 409 <i>53 559 274 236</i>	496 848 984 951 <i>496 572 427 765</i>	2 329 120 316 127 <i>2 325 857 641 715</i>
23	53 666 251 212 <i>53 587 625 039</i>	496 968 998 287 <i>496 691 739 594</i>	2 330 533 904 220 <i>2 327 264 015 374</i>
24101	16 394 626 774 <i>16 393 232 109</i>	64 649 968 697 <i>64 647 642 733</i>	700 504 053 <i>700 504 053</i>
24102	51 307 300	53 517 589 <i>4 018 540</i>	133 751 356 <i>22 875 553</i>
24103	1 242 360 464 <i>1 233 670 964</i>	1 097 720 386 <i>399 171 885</i>	18 537 828 469 <i>2 013 568 902</i>
241	17 688 294 538 <i>17 626 903 073</i>	65 801 206 672 <i>65 050 833 158</i>	19 372 083 878 <i>2 736 948 508</i>
24201			
24202	215 715 645 <i>7 786 864</i>	406 892 178 <i>43 355 475</i>	218 815 517 <i>115 538 073</i>
24203	5 147 638	14 095 420 <i>541 355</i>	1 577 951 252 <i>7 739 927</i>
24204		26 537 603 <i>26 537 603</i>	135 936 434 <i>135 198 964</i>
24205	847 509 <i>*</i>	2 015 196 <i>*</i>	6 155 969 <i>*</i>
242	221 710 792 <i>7 786 864</i>	449 540 397 <i>70 434 433</i>	1 938 859 172 <i>260 781 394</i>
24310	1 822 511 <i>1 622 511</i>	87 787 002 <i>3 836 799</i>	202 060 292 <i>11 670 678</i>
24320	23 193 360 <i>8 658 360</i>	64 155 133 <i>42 308 468</i>	167 107 545 <i>151 091 846</i>
243	25 015 871 <i>10 280 871</i>	151 942 135 <i>46 145 267</i>	369 167 837 <i>162 762 524</i>
24	17 935 021 201 <i>17 644 970 808</i>	66 402 689 204 <i>65 167 412 858</i>	21 680 110 887 <i>3 160 492 426</i>

Catatan : angka yang tercetak miring: industri besar, yang tercetak tebal: total IBS, *: tidak dipublikasikan

Note: number in italic denote large industry, number in bold denote total large and medium industry, *: not publication

Table 10.b Value of Sale/Reduction of Fixed Capital Used by Industrial Code, 2014

			Nilai - Value (000 Rp)
<i>Sale/Reduction of Fixed Capital</i>			
Kendaraan <i>Vehicles</i>	Modal Tetap Lainnya <i>Other Fixed Capital</i>	Jumlah <i>Total</i>	Kode Industri <i>Industrial Code</i>
(5)	(6)	(7)	(1)
13 410 374	15 321 725	158 033 749	23990
<i>303 069</i>	<i>918 915</i>	<i>33 337 389</i>	
52 224 882 184	92 577 582 069	3 024 409 460 740	239
<i>18 288 444 448</i>	<i>92 413 310 824</i>	<i>2 986 691 098 988</i>	
52 233 578 479	92 752 724 554	3 026 155 456 752	23
<i>18 295 368 836</i>	<i>92 572 832 669</i>	<i>2 988 411 581 512</i>	
435 142 848	81 320 321 221	163 500 563 593	24101
<i>435 049 348</i>	<i>81 320 199 696</i>	<i>163 496 627 939</i>	
7 054 853	11 350 441	256 981 539	24102
<i>2 801 408</i>	<i>9 879 697</i>	<i>39 575 198</i>	
39 231 189	94 258 917	21 011 399 425	24103
<i>36 939 781</i>	<i>59 076 778</i>	<i>3 742 428 310</i>	
481 428 890	81 425 930 579	184 768 944 557	241
<i>474 790 537</i>	<i>81 389 156 171</i>	<i>167 278 631 447</i>	
			24201
312 935 996	82 305 417	1 236 664 753	24202
<i>7 293 156</i>	<i>38 125 293</i>	<i>212 098 861</i>	
241 380 076	1 597 238	1 840 171 624	24203
<i>572 721</i>	<i>1 523 950</i>	<i>10 377 953</i>	
3 866 148	24 484 006	190 824 191	24204
<i>3 866 148</i>	<i>24 026 533</i>	<i>189 629 248</i>	
1 850 046	499 969	11 368 689	24205
*	*	*	
560 032 266	108 886 630	3 279 029 257	242
<i>13 162 921</i>	<i>63 758 163</i>	<i>415 923 775</i>	
18 609 976	35 064 779	345 344 560	24310
<i>907 701</i>	<i>4 293 063</i>	<i>22 330 752</i>	
38 825 640	40 691 135	333 972 813	24320
<i>38 825 640</i>	<i>40 691 135</i>	<i>281 575 449</i>	
57 435 616	75 755 914	679 317 373	243
<i>39 733 341</i>	<i>44 984 198</i>	<i>303 906 201</i>	
1 098 896 772	81 610 573 123	188 727 291 187	24
<i>527 686 799</i>	<i>81 497 898 532</i>	<i>167 998 461 423</i>	

Catatan : angka yang tercetak miring: industri besar, yang tercetak tebal: total IBS, *: tidak dipublikasikan
 Note: number in italic denote large industry, number in bold denote total large and medium industry, *: not publication

Tabel 10.b Nilai Penjualan/Pengurangan Barang Modal Tetap menurut Kode Industri, 2014

Kode Industri <i>Industrial Code</i>	Penjualan/Pengurangan Barang Modal -		
	Tanah <i>Land</i>	Gedung <i>Building</i>	Mesin dan Perlengkapannya <i>Machinery and The Equipments</i>
(1)	(2)	(3)	(4)
25111	4 802 754 <i>2 781 170</i>	109 251 743 <i>107 152 850</i>	132 071 119 <i>120 598 024</i>
25112	36 537 015 <i>34 293 660</i>	35 775 568 <i>31 306 383</i>	166 392 568 <i>122 226 843</i>
25113	1 572 123	11 782 566 <i>4 659 317</i>	44 328 581 <i>27 230 941</i>
25119	180 000	371 000 <i>100 000</i>	10 871 327 <i>9 773 123</i>
25120	27 616 978 <i>27 146 978</i>	37 982 415 <i>35 659 226</i>	233 670 992 <i>228 024 648</i>
25130	190 478 *	1 241 921 *	2 448 657 *
251	70 899 348 <i>64 221 808</i>	196 405 213 <i>178 877 776</i>	589 783 244 <i>507 853 579</i>
25200	*	6 420 012 *	21 346 985 *
252	*	6 420 012 *	21 346 985 *
25910	11 294 704 <i>10 822 356</i>	56 344 532 <i>53 761 699</i>	211 245 465 <i>210 820 699</i>
25920	18 408 439 <i>10 171 178</i>	45 664 786 <i>35 186 789</i>	650 518 886 <i>201 671 245</i>
25931	57 706 000 <i>3 031 000</i>	40 865 516 <i>7 215 516</i>	306 644 412 <i>7 591 893</i>
25932	*	462 778 *	11 196 922 *
25933	263 250	82 680	1 625 344 <i>1 427 240</i>
25934	12 408 000 <i>108 000</i>	2 278 239 <i>161 959</i>	650 689 997 <i>618 817 474</i>
25940	24 010 858 <i>22 655 358</i>	4 830 409 198 <i>4 827 493 103</i>	288 941 751 <i>260 314 291</i>
25951	22 995 688 <i>19 995 538</i>	50 791 583 <i>46 002 842</i>	185 695 791 <i>146 198 564</i>

Catatan : angka yang tercetak miring: industri besar, yang tercetak tebal: total IBS, *: tidak dipublikasikan

Note: number in italic denote large industry, number in bold denote total large and medium industry, *: not publication

Table 10.b Value of Sale/Reduction of Fixed Capital Used by Industrial Code, 2014

			Nilai - Value (000 Rp)
<i>Sale/Reduction of Fixed Capital</i>			Kode Industri
Kendaraan <i>Vehicles</i>	Modal Tetap Lainnya <i>Other Fixed Capital</i>	Jumlah <i>Total</i>	<i>Industrial Code</i>
(5)	(6)	(7)	(1)
5 896 236	6 438 495	258 460 347	25111
<i>4 591 299</i>	<i>6 121 068</i>	<i>241 244 411</i>	
16 682 263	20 365 672	275 753 086	25112
<i>5 762 498</i>	<i>10 273 171</i>	<i>203 862 555</i>	
3 919 536	10 356 676	71 959 482	25113
<i>2 742 747</i>	<i>10 354 126</i>	<i>44 987 131</i>	
1 858 912	83 130	13 364 369	25119
<i>1 370 960</i>	<i>69 850</i>	<i>11 313 933</i>	
23 280 786	13 514 633	336 065 804	25120
<i>21 680 661</i>	<i>13 347 900</i>	<i>325 859 413</i>	
	524 503	4 405 559	25130
*	*	*	
51 637 733	51 283 109	960 008 647	251
<i>36 148 165</i>	<i>40 166 115</i>	<i>827 267 443</i>	
4 177 977	4 544 172	36 489 146	25200
*	*	*	
4 177 977	4 544 172	36 489 146	252
*	*	*	
9 384 552	3 237 954	291 507 207	25910
<i>8 369 552</i>	<i>1 610 162</i>	<i>285 384 468</i>	
33 250 582	73 474 610	821 317 303	25920
<i>14 188 209</i>	<i>60 979 249</i>	<i>322 196 670</i>	
1 738 483		406 954 411	25931
<i>1 326 619</i>		<i>19 165 028</i>	
847 113	421 053	12 927 866	25932
*	*	*	
484 100	907 076	3 362 450	25933
	<i>852 768</i>	<i>2 280 008</i>	
3 413 651	683 489 005	1 352 278 892	25934
<i>1 367 332</i>	<i>682 882 925</i>	<i>1 303 337 690</i>	
59 431 110	22 545 537	5 225 338 454	25940
<i>15 901 978</i>	<i>7 934 778</i>	<i>5 134 299 508</i>	
8 219 397	14 897 918	282 600 377	25951
<i>7 216 006</i>	<i>14 760 004</i>	<i>234 172 954</i>	

Catatan : angka yang tercetak miring: industri besar, yang tercetak tebal: total IBS, *: tidak dipublikasikan

Note: number in italic denote large industry, number in bold denote total large and medium industry, *: not publication

Tabel 10.b Nilai Penjualan/Pengurangan Barang Modal Tetap menurut Kode Industri, 2014

Kode Industri <i>Industrial Code</i>	Penjualan/Pengurangan Barang Modal -		
	Tanah <i>Land</i>	Gedung <i>Building</i>	Mesin dan Perlengkapannya <i>Machinery and The Equipments</i>
(1)	(2)	(3)	(4)
25952	83 836 380	1 018 170 600	14 157 400 540
	<i>27 114 302</i>	<i>900 409 563</i>	<i>13 970 861 249</i>
25991	991 960	3 593 671	2 840 843
	<i>167 800</i>	<i>2 593 671</i>	<i>2 476 593</i>
25992	13 090 365	336 651 306	970 548 757
	<i>7 720 284</i>	<i>8 331 790</i>	<i>22 832 841</i>
25993	7 255 000	11 567 830	28 335 248
	<i>2 900 000</i>	<i>8 811 830</i>	<i>27 728 413</i>
25994	*	*	*
25995	2 806 577	2 954 015	1 417 421
	<i>2 806 577</i>	<i>2 951 515</i>	<i>1 406 621</i>
25999	6 699 220	8 545 233	13 423 467
		<i>1 230 328</i>	<i>1 765 491</i>
259	261 766 441	6 408 381 967	17 480 524 844
	<i>107 492 393</i>	<i>5 894 150 605</i>	<i>15 473 912 614</i>
25	332 665 789	6 611 207 192	18 091 655 073
	<i>171 714 201</i>	<i>6 079 448 393</i>	<i>16 003 113 178</i>
26110	3 908 037 110	10 971 010 483	21 963 219 075
	<i>3 890 876 435</i>	<i>10 764 226 637</i>	<i>21 807 212 067</i>
26120	59 985 076	1 964 456 175	15 985 289 397
	<i>41 359 241</i>	<i>1 938 767 902</i>	<i>15 843 162 568</i>
261	3 968 022 186	12 935 466 658	37 948 508 472
	<i>3 932 235 676</i>	<i>12 702 994 539</i>	<i>37 650 374 635</i>
26210		401 993	8 612 679
		<i>401 993</i>	<i>8 511 119</i>
26220		512 050	425 109
	*	*	*
262		914 043	9 037 788
		<i>914 043</i>	<i>8 936 228</i>
26310			1 304 312
			<i>1 169 695</i>
26320	*	*	*
26390		807 196	1 205 027
			<i>109 527</i>

Catatan : angka yang tercetak miring: industri besar, yang tercetak tebal: total IBS, *: tidak dipublikasikan

Note: number in italic denote large industry, number in bold denote total large and medium industry, *: not publication

Table 10.b Value of Sale/Reduction of Fixed Capital Used by Industrial Code, 2014

			Nilai - Value (000 Rp)
<i>Sale/Reduction of Fixed Capital</i>			Kode Industri <i>Industrial Code</i>
Kendaraan <i>Vehicles</i>	Modal Tetap Lainnya <i>Other Fixed Capital</i>	Jumlah <i>Total</i>	
(5)	(6)	(7)	(1)
4 014 841 638	265 820 819	19 540 069 977	25952
<i>4 005 854 184</i>	<i>253 204 773</i>	<i>19 157 444 071</i>	
1 886 182	1 632 094	10 944 750	25991
<i>1 214 850</i>	<i>1 532 094</i>	<i>7 985 008</i>	
1 868 351 549	6 220 588	3 194 862 565	25992
<i>233 650 307</i>	<i>6 083 774</i>	<i>278 618 996</i>	
6 747 448	4 675 974	58 581 500	25993
<i>4 482 484</i>	<i>4 675 974</i>	<i>48 598 701</i>	
			25994
*	*	*	
155 780	2 184	7 335 977	25995
<i>150 780</i>	<i>1 434</i>	<i>7 316 927</i>	
2 660 372	1 610 669	32 938 961	25999
<i>558 458</i>	<i>676 776</i>	<i>4 231 053</i>	
6 011 411 957	1 078 935 481	31 241 020 690	259
<i>4 294 280 759</i>	<i>1 035 194 711</i>	<i>26 805 031 082</i>	
6 067 227 667	1 134 762 762	32 237 518 483	25
<i>4 334 446 901</i>	<i>1 079 904 998</i>	<i>27 668 627 671</i>	
822 117 653	3 062 090 656	40 726 474 977	26110
<i>819 131 480</i>	<i>3 060 701 341</i>	<i>40 342 147 960</i>	
828 665 484	2 770 437 733	21 608 833 865	26120
<i>822 318 233</i>	<i>2 764 923 727</i>	<i>21 410 531 671</i>	
1 650 783 137	5 832 528 389	62 335 308 842	261
<i>1 641 449 713</i>	<i>5 825 625 068</i>	<i>61 752 679 631</i>	
	559 459	9 574 131	26210
	<i>559 459</i>	<i>9 472 571</i>	
	1 784 059	2 721 218	26220
*	*	*	
	2 343 518	12 295 349	262
	<i>2 343 518</i>	<i>12 193 789</i>	
15 000 000	122 446	16 426 758	26310
<i>15 000 000</i>		<i>16 169 695</i>	
*	*	*	26320
248 609	35 800	2 296 632	26390
<i>248 609</i>	<i>10 800</i>	<i>368 936</i>	

Catatan : angka yang tercetak miring: industri besar, yang tercetak tebal: total IBS, *: tidak dipublikasikan
 Note: number in italic denote large industry, number in bold denote total large and medium industry, *: not publication

Tabel 10.b Nilai Penjualan/Pengurangan Barang Modal Tetap menurut Kode Industri, 2014

Kode Industri <i>Industrial Code</i>	Penjualan/Pengurangan Barang Modal -		
	Tanah <i>Land</i>	Gedung <i>Building</i>	Mesin dan Perlengkapannya <i>Machinery and The Equipments</i>
(1)	(2)	(3)	(4)
263		807 196	2 987 389 <i>1 279 222</i>
26410	28 672 234 <i>23 269 994</i>	266 459 123 <i>263 566 288</i>	546 495 983 <i>534 900 939</i>
26420			
26490	2 375 748 <i>1 291 832</i>	36 607 204 <i>33 623 514</i>	290 950 532 <i>290 517 112</i>
264	31 047 982 <i>24 561 826</i>	303 066 327 <i>297 189 802</i>	837 446 515 <i>825 418 051</i>
26511			30 645 <i>30 645</i>
26512	5 650 000	1 000 000	22 820 000
26513	*	*	*
	*	*	*
26520			101 900 <i>*</i>
	*	*	*
265	5 650 000	1 000 000	23 430 153 <i>508 253</i>
26601			3 000 000 <i>*</i>
	*	*	*
26602			3 929 026 <i>3 929 026</i>
266			6 929 026 <i>6 929 026</i>
26710	*	*	*
	*	*	*
26791	*	*	*
	*	*	*
26792	*	*	*
	*	*	*
267		1 555 784 <i>1 555 784</i>	13 045 105 <i>13 045 105</i>
26800			

Catatan : angka yang tercetak miring: industri besar, yang tercetak tebal: total IBS, *: tidak dipublikasikan

Note: number in italic denote large industry, number in bold denote total large and medium industry, *: not publication

Table 10.b Value of Sale/Reduction of Fixed Capital Used by Industrial Code, 2014

			Nilai - Value (000 Rp)
<i>Sale/Reduction of Fixed Capital</i>			
Kendaraan <i>Vehicles</i>	Modal Tetap Lainnya <i>Other Fixed Capital</i>	Jumlah <i>Total</i>	Kode Industri <i>Industrial Code</i>
(5)	(6)	(7)	(1)
15 248 609	158 246	19 201 440	263
<i>15 248 609</i>	<i>10 800</i>	<i>16 538 631</i>	
13 479 955	99 406 546	954 513 841	26410
<i>11 970 586</i>	<i>93 756 298</i>	<i>927 464 105</i>	
			26420
2 850 221	15 519 658	348 303 363	26490
<i>2 832 221</i>	<i>15 294 826</i>	<i>343 559 505</i>	
16 330 176	114 926 204	1 302 817 204	264
<i>14 802 807</i>	<i>109 051 124</i>	<i>1 271 023 610</i>	
360 556	100 217	491 418	26511
<i>360 556</i>	<i>100 217</i>	<i>491 418</i>	
	2 500 000	31 970 000	26512
*	*	*	26513
*	*	*	
439 871	43 175	584 946	26520
*	*	*	
1 477 399	3 037 740	34 595 292	265
<i>1 037 528</i>	<i>494 565</i>	<i>2 040 346</i>	
		3 000 000	26601
*	*	*	
166 000	337 754	4 432 780	26602
<i>166 000</i>	<i>337 754</i>	<i>4 432 780</i>	
166 000	337 754	7 432 780	266
<i>166 000</i>	<i>337 754</i>	<i>7 432 780</i>	
*	*	*	26710
*	*	*	
*	*	*	26791
*	*	*	
*	*	*	26792
*	*	*	
337 600	21 004 777	35 943 266	267
<i>337 600</i>	<i>21 004 777</i>	<i>35 943 266</i>	
			26800

Catatan : angka yang tercetak miring: industri besar, yang tercetak tebal: total IBS, *: tidak dipublikasikan
 Note: number in italic denote large industry, number in bold denote total large and medium industry, *: not publication

Tabel 10.b Nilai Penjualan/Pengurangan Barang Modal Tetap menurut Kode Industri, 2014

Kode Industri <i>Industrial Code</i>	Penjualan/Pengurangan Barang Modal -		
	Tanah <i>Land</i>	Gedung <i>Building</i>	Mesin dan Perlengkapannya <i>Machinery and The Equipments</i>
(1)	(2)	(3)	(4)
268			
26	4 004 720 168	13 242 810 008	38 841 384 448
	<i>3 956 797 502</i>	<i>13 002 654 168</i>	<i>38 506 490 520</i>
27111	*	*	*
	*	*	*
27112	1 270 597	286 233	255 703
27113	3 154 700	41 056 144	181 855 706
	<i>3 154 700</i>	<i>41 056 144</i>	<i>180 427 536</i>
27120	16 822 259	49 108 851	59 652 219
	<i>16 280 537</i>	<i>46 960 835</i>	<i>51 055 069</i>
271	21 247 556	90 451 228	242 174 304
	<i>19 435 237</i>	<i>88 016 979</i>	<i>231 893 281</i>
27201			380 229
			<i>380 229</i>
27202	3 178 894	3 898 021	6 303 467 871
	<i>3 178 894</i>	<i>3 898 021</i>	<i>6 303 467 871</i>
272	3 178 894	3 898 021	6 303 848 100
	<i>3 178 894</i>	<i>3 898 021</i>	<i>6 303 848 100</i>
27310	32 086 992	42 061 792	114 794 379
	<i>24 675 010</i>	<i>32 386 595</i>	<i>96 804 383</i>
27320	22 999 506	9 152 869	440 903 553
	<i>15 999 506</i>	<i>5 931 679</i>	<i>430 884 848</i>
27330			2 259 541
			<i>2 259 541</i>
273	55 086 498	51 214 661	557 957 473
	<i>40 674 516</i>	<i>38 318 274</i>	<i>529 948 772</i>
27401	145 920	7 199 846	17 784 029
		<i>7 060 486</i>	<i>17 600 738</i>
27402	25 377 338 076	134 183 213 780	490 567 814 460
	*	*	*
27403	10 866 072	15 368 513	321 880 418
	<i>8 100 000</i>	<i>6 834 145</i>	<i>306 018 274</i>

Catatan : angka yang tercetak miring: industri besar, yang tercetak tebal: total IBS, *: tidak dipublikasikan

Note: number in italic denote large industry, number in bold denote total large and medium industry, *: not publication

Table 10.b Value of Sale/Reduction of Fixed Capital Used by Industrial Code, 2014

			Nilai - Value (000 Rp)
<i>Sale/Reduction of Fixed Capital</i>			
Kendaraan <i>Vehicles</i>	Modal Tetap Lainnya <i>Other Fixed Capital</i>	Jumlah <i>Total</i>	Kode Industri <i>Industrial Code</i>
(5)	(6)	(7)	(1)
			268
1 684 342 921	5 974 336 628	63 747 594 173	26
<i>1 673 042 257</i>	<i>5 958 867 606</i>	<i>63 097 852 053</i>	
*	*	*	27111
*	*	*	
		1 812 533	27112
10 690 773	3 281 960	240 039 283	27113
<i>10 569 603</i>	<i>3 281 960</i>	<i>238 489 943</i>	
4 388 605	37 886 577	167 858 511	27120
<i>2 669 932</i>	<i>36 825 798</i>	<i>153 792 171</i>	
15 079 378	41 168 537	410 121 003	271
<i>13 239 535</i>	<i>40 107 758</i>	<i>392 692 790</i>	
	634 403	1 014 632	27201
	<i>634 403</i>	<i>1 014 632</i>	
460 436 098	627 093 280	7 398 074 164	27202
<i>460 436 098</i>	<i>627 093 280</i>	<i>7 398 074 164</i>	
460 436 098	627 727 683	7 399 088 796	272
<i>460 436 098</i>	<i>627 727 683</i>	<i>7 399 088 796</i>	
13 605 897	23 247 152	225 796 212	27310
<i>12 480 476</i>	<i>17 652 077</i>	<i>183 998 541</i>	
5 002 129	3 668 160	481 726 217	27320
<i>4 114 610</i>	<i>3 461 754</i>	<i>460 392 397</i>	
	49 159	2 308 700	27330
	<i>49 159</i>	<i>2 308 700</i>	
18 608 026	26 964 471	709 831 129	273
<i>16 595 086</i>	<i>21 162 990</i>	<i>646 699 638</i>	
1 033 050	2 231 610	28 394 455	27401
<i>967 985</i>	<i>2 197 663</i>	<i>27 826 872</i>	
1 622 686 367		651 751 052 683	27402
*	*	*	
1 814 411	8 608 491	358 537 905	27403
<i>987 088</i>	<i>8 420 693</i>	<i>330 360 200</i>	

Catatan : angka yang tercetak miring: industri besar, yang tercetak tebal: total IBS, *: tidak dipublikasikan
 Note: number in italic denote large industry, number in bold denote total large and medium industry, *: not publication

Tabel 10.b Nilai Penjualan/Pengurangan Barang Modal Tetap menurut Kode Industri, 2014

Kode Industri <i>Industrial Code</i>	Penjualan/Pengurangan Barang Modal -		
	Tanah <i>Land</i>	Gedung <i>Building</i>	Mesin dan Perlengkapannya <i>Machinery and The Equipments</i>
(1)	(2)	(3)	(4)
27409	1 775 000	8 564 720	14 947 035
		<i>5 314 720</i>	<i>12 397 035</i>
274	25 390 125 068	134 214 346 859	490 922 425 942
	<i>25 385 438 076</i>	<i>134 202 423 131</i>	<i>490 900 249 205</i>
27510	2 906 055	42 974 967	316 220 070
	<i>2 906 055</i>	<i>42 324 967</i>	<i>315 690 991</i>
27520	217 262	484 042	17 021 111
			<i>16 293 734</i>
27530	240 600	117 550	1 579 286
275	3 363 917	43 576 559	334 820 467
	<i>2 906 055</i>	<i>42 324 967</i>	<i>331 984 725</i>
27900			60 803
279			60 803
27	25 473 001 933	134 403 487 328	498 361 287 089
	<i>25 451 632 778</i>	<i>134 374 981 372</i>	<i>498 297 924 083</i>
28111	13 147 435	7 164 421	161 610 631
	<i>12 000 000</i>	<i>5 000 000</i>	<i>157 994 429</i>
28112		568 774	2 672 779 690
	*	*	*
28113	8 561 000	24 875 512	194 972 318
	<i>1 699 500</i>	<i>21 538 212</i>	<i>192 786 611</i>
28120	5 231	4 503 954	19 123 217
	<i>5 231</i>	<i>31 929</i>	<i>12 292 181</i>
28130	8 094 481	38 250 615	95 637 718
	<i>2 289 964</i>	<i>30 663 436</i>	<i>87 270 954</i>
28140		4 462 848	1 278 529
		<i>4 462 848</i>	<i>1 199 127</i>
28151	300 000	200 000	372 269
	*	*	*
28152	*	*	*
28160	10 350 000	6 700 737	18 420 796
		<i>6 550 737</i>	<i>16 693 024</i>

Catatan : angka yang tercetak miring: industri besar, yang tercetak tebal: total IBS, *: tidak dipublikasikan

Note: number in italic denote large industry, number in bold denote total large and medium industry, *: not publication

Table 10.b Value of Sale/Reduction of Fixed Capital Used by Industrial Code, 2014

			Nilai - Value (000 Rp)
<i>Sale/Reduction of Fixed Capital</i>			Kode Industri <i>Industrial Code</i>
Kendaraan <i>Vehicles</i>	Modal Tetap Lainnya <i>Other Fixed Capital</i>	Jumlah <i>Total</i>	
(5)	(6)	(7)	(1)
1 596 802	308 036	27 191 593	27409
<i>479 350</i>	<i>308 036</i>	<i>18 499 141</i>	
1 627 130 630	11 148 137	652 165 176 636	274
<i>1 625 120 790</i>	<i>10 926 392</i>	<i>652 124 157 594</i>	
175 137 559	109 758 791	646 997 442	27510
<i>174 887 559</i>	<i>109 754 791</i>	<i>645 564 363</i>	
1 587 853	368 425	19 678 693	27520
<i>1 412 211</i>	<i>255 633</i>	<i>17 961 578</i>	
1 441 260	31 172	3 409 868	27530
<i>400 000</i>		<i>400 000</i>	
178 166 672	110 158 388	670 086 003	275
<i>176 699 770</i>	<i>110 010 424</i>	<i>663 925 941</i>	
2 100 000	157 500	2 318 303	27900
2 100 000	157 500	2 318 303	279
2 301 520 804	817 324 716	661 356 621 870	27
<i>2 292 091 279</i>	<i>809 935 247</i>	<i>661 226 564 759</i>	
2 527 038	834 106	185 283 631	28111
<i>1 379 591</i>	<i>834 106</i>	<i>177 208 126</i>	
1 953 739 283	613 087 971	5 240 175 718	28112
*	*	*	
3 921 150	28 865 556	261 195 536	28113
<i>3 629 800</i>	<i>28 680 008</i>	<i>248 334 131</i>	
5 415 977	8 844 906	37 893 285	28120
<i>1 086 222</i>	<i>526 875</i>	<i>13 942 438</i>	
1 181 156	10 265 930	153 429 900	28130
<i>872 323</i>	<i>5 836 666</i>	<i>126 933 343</i>	
1 333 105	597 508	7 671 990	28140
<i>1 211 205</i>	<i>446 635</i>	<i>7 319 815</i>	
46 000		918 269	28151
*	*	*	
*	*	*	28152
2 952 592	4 744 739	43 168 864	28160
<i>2 590 880</i>	<i>4 513 238</i>	<i>30 347 879</i>	

Catatan : angka yang tercetak miring: industri besar, yang tercetak tebal: total IBS, *: tidak dipublikasikan
 Note: number in italic denote large industry, number in bold denote total large and medium industry, *: not publication

Tabel 10.b Nilai Penjualan/Pengurangan Barang Modal Tetap menurut Kode Industri, 2014

Kode Industri <i>Industrial Code</i>	Penjualan/Pengurangan Barang Modal -		
	Tanah <i>Land</i>	Gedung <i>Building</i>	Mesin dan Perlengkapannya <i>Machinery and The Equipments</i>
(1)	(2)	(3)	(4)
28171	*	*	*
28172	*	*	*
	*	*	*
28174	*	*	*
28179	1 050 000	3 569 023	6 436 920
28180	*	*	*
28191	5 203 390	8 147 864	13 505 665
		811 181	2 979 217
28192			8 245 663 395
	*	*	*
28193	2 077 277	4 736 178	7 394 656
			654 400
28199	1 740 373	4 381 431	19 433 915
		1 484 675	11 141 916
281	70 529 187	120 382 769	11 495 442 517
	15 994 695	70 543 018	483 011 859
28210	35 000	2 437 009	109 691 008
	35 000	2 422 009	109 270 327
28221		753 817	3 448 908
		61 300	
28222			
28223	756 000 000		507 472
	*	*	*
28224	*	*	*
28230	*	*	*
28240	27 346 409	2 106 259	60 403 734
	27 251 267	2 060 318	55 514 521
28250		960 836	7 815
	*	*	*
28262			
28263			621 004
	*	*	*
28264			
28291		7 646 145	7 316 070
		7 646 145	7 316 070

Catatan : angka yang tercetak miring: industri besar, yang tercetak tebal: total IBS, *: tidak dipublikasikan

Note: number in italic denote large industry, number in bold denote total large and medium industry, *: not publication

Table 10.b Value of Sale/Reduction of Fixed Capital Used by Industrial Code, 2014

			Nilai - Value (000 Rp)
<i>Sale/Reduction of Fixed Capital</i>			Kode Industri
Kendaraan <i>Vehicles</i>	Modal Tetap Lainnya <i>Other Fixed Capital</i>	Jumlah <i>Total</i>	<i>Industrial Code</i>
(5)	(6)	(7)	(1)
*	*	*	28171
*	*	*	28172
*	*	*	
*	*	*	28174
1 038 653	217 354	12 311 950	28179
*	*	*	28180
2 389 048	2 949 576	32 195 543	28191
<i>433 080</i>	<i>1 627 527</i>	<i>5 851 005</i>	
		8 245 663 395	28192
*	*	*	
2 121 401	12 311 432	28 640 944	28193
	<i>10 305 256</i>	<i>10 959 656</i>	
2 384 976	1 881 526	29 822 221	28199
<i>827 823</i>	<i>1 074 864</i>	<i>14 529 278</i>	
1 982 347 916	684 847 823	14 353 550 212	281
<i>12 030 924</i>	<i>53 845 175</i>	<i>635 425 671</i>	
6 352 455	4 524 879	123 040 351	28210
<i>6 071 637</i>	<i>4 524 879</i>	<i>122 323 852</i>	
1 963 728	1 005 662	7 172 115	28221
<i>463 577</i>	<i>187 063</i>	<i>711 940</i>	
			28222
	35 668 793	792 176 265	28223
*	*	*	
*	*	*	28224
*	*	*	28230
919 981	423 251	91 199 634	28240
<i>216 099</i>	<i>423 251</i>	<i>85 465 456</i>	
61 800		1 030 451	28250
*	*	*	
			28262
		621 004	28263
*	*	*	
			28264
316 256	5 087 501	20 365 972	28291
<i>316 256</i>	<i>5 087 501</i>	<i>20 365 972</i>	

Catatan : angka yang tercetak miring: industri besar, yang tercetak tebal: total IBS, *: tidak dipublikasikan
 Note: number in italic denote large industry, number in bold denote total large and medium industry, *: not publication

Tabel 10.b Nilai Penjualan/Pengurangan Barang Modal Tetap menurut Kode Industri, 2014

Kode Industri <i>Industrial Code</i>	Penjualan/Pengurangan Barang Modal -		
	Tanah <i>Land</i>	Gedung <i>Building</i>	Mesin dan Perlengkapannya <i>Machinery and The Equipments</i>
(1)	(2)	(3)	(4)
28292			2 554 483 <i>2 554 483</i>
28299	45 640 201 <i>40 079 928</i>	96 152 994 <i>92 087 592</i>	142 561 297 <i>133 481 854</i>
282	829 021 610 <i>67 366 195</i>	110 057 060 <i>105 238 200</i>	327 111 791 <i>308 140 622</i>
28	899 550 797 <i>83 360 890</i>	230 439 829 <i>175 781 218</i>	11 822 554 308 <i>791 152 481</i>
29100	182 904 125 <i>182 904 125</i>	1 463 832 500 <i>1 463 832 500</i>	4 527 167 242 <i>4 527 167 242</i>
291	182 904 125 <i>182 904 125</i>	1 463 832 500 <i>1 463 832 500</i>	4 527 167 242 <i>4 527 167 242</i>
29200	30 402 370 <i>18 654 407</i>	72 453 910 <i>63 295 088</i>	39 065 275 <i>30 526 574</i>
292	30 402 370 <i>18 654 407</i>	72 453 910 <i>63 295 088</i>	39 065 275 <i>30 526 574</i>
29300	2 002 134 906 <i>1 898 312 047</i>	10 926 880 063 <i>10 668 592 402</i>	273 151 805 742 <i>272 326 507 149</i>
293	2 002 134 906 <i>1 898 312 047</i>	10 926 880 063 <i>10 668 592 402</i>	273 151 805 742 <i>272 326 507 149</i>
29	2 215 441 401 <i>2 099 870 579</i>	12 463 166 473 <i>12 195 719 990</i>	277 718 038 259 <i>276 884 200 965</i>
30111	177 199 356 <i>122 972 484</i>	444 723 880 <i>358 470 663</i>	447 607 185 <i>406 775 503</i>
30112	*	*	*
30113	2 807 370 <i>*</i>	11 323 284 <i>*</i>	242 741 <i>*</i>
301	180 006 726 <i>125 779 854</i>	456 047 164 <i>369 793 947</i>	447 849 926 <i>407 018 244</i>
30200	*	*	*
	*	*	*
302	*	*	*
	*	*	*

Catatan : angka yang tercetak miring: industri besar, yang tercetak tebal: total IBS, *: tidak dipublikasikan

Note: number in italic denote large industry, number in bold denote total large and medium industry, *: not publication

Table 10.b Value of Sale/Reduction of Fixed Capital Used by Industrial Code, 2014

			Nilai - Value (000 Rp)
<i>Sale/Reduction of Fixed Capital</i>			
Kendaraan <i>Vehicles</i>	Modal Tetap Lainnya <i>Other Fixed Capital</i>	Jumlah <i>Total</i>	Kode Industri <i>Industrial Code</i>
(5)	(6)	(7)	(1)
2 448 718	214 217	5 217 418	28292
<i>2 448 718</i>	<i>214 217</i>	<i>5 217 418</i>	
5 663 170	17 757 005	307 774 667	28299
<i>2 899 784</i>	<i>16 543 055</i>	<i>285 092 213</i>	
17 726 108	64 681 308	1 348 597 877	282
<i>12 416 071</i>	<i>26 979 966</i>	<i>520 141 054</i>	
2 000 074 024	749 529 131	15 702 148 089	28
<i>24 446 995</i>	<i>80 825 141</i>	<i>1 155 566 725</i>	
85 128 368	315 102 081	6 574 134 316	29100
<i>85 128 368</i>	<i>315 102 081</i>	<i>6 574 134 316</i>	
85 128 368	315 102 081	6 574 134 316	291
<i>85 128 368</i>	<i>315 102 081</i>	<i>6 574 134 316</i>	
23 245 204	7 149 613	172 316 372	29200
<i>15 359 410</i>	<i>6 338 307</i>	<i>134 173 786</i>	
23 245 204	7 149 613	172 316 372	292
<i>15 359 410</i>	<i>6 338 307</i>	<i>134 173 786</i>	
258 814 175	6 686 825 328	293 026 460 214	29300
<i>250 944 498</i>	<i>6 670 801 534</i>	<i>291 815 157 630</i>	
258 814 175	6 686 825 328	293 026 460 214	293
<i>250 944 498</i>	<i>6 670 801 534</i>	<i>291 815 157 630</i>	
367 187 747	7 009 077 022	299 772 910 902	29
<i>351 432 276</i>	<i>6 992 241 922</i>	<i>298 523 465 732</i>	
59 526 190	53 400 026	1 182 456 637	30111
<i>37 811 495</i>	<i>51 584 827</i>	<i>977 614 972</i>	
*	*	*	30112
*	*	*	
285 143		14 658 538	30113
*	*	*	
59 811 333	53 400 026	1 197 115 175	301
<i>38 096 638</i>	<i>51 584 827</i>	<i>992 273 510</i>	
*	*	*	30200
*	*	*	
*	*	*	302
*	*	*	

Catatan : angka yang tercetak miring: industri besar, yang tercetak tebal: total IBS, *: tidak dipublikasikan

Note: number in italic denote large industry, number in bold denote total large and medium industry, *: not publication

Tabel 10.b Nilai Penjualan/Pengurangan Barang Modal Tetap menurut Kode Industri, 2014

Kode Industri <i>Industrial Code</i>	Penjualan/Pengurangan Barang Modal -		
	Tanah <i>Land</i>	Gedung <i>Building</i>	Mesin dan Perlengkapannya <i>Machinery and The Equipments</i>
(1)	(2)	(3)	(4)
30300	*	*	*
	*	*	*
303	*	*	*
	*	*	*
30911		106 052 640 <i>106 052 640</i>	147 976 082 <i>147 976 082</i>
30912	143 933 298 <i>53 900 151</i>	322 758 162 <i>231 542 760</i>	3 188 659 864 <i>2 924 276 735</i>
30921	1 673 300 <i>1 673 300</i>	1 469 700 <i>1 469 700</i>	12 607 520 <i>12 607 520</i>
30922	6 933 172 <i>6 933 172</i>	303 145 <i>303 145</i>	44 922 515 <i>44 922 515</i>
30990	*	*	*
309	152 539 770 <i>62 506 623</i>	430 583 647 <i>339 368 245</i>	3 394 165 981 <i>3 129 782 852</i>
30	410 948 508 <i>266 688 489</i>	1 092 260 749 <i>914 792 130</i>	4 094 979 473 <i>3 789 764 662</i>
31001	3 097 619 712 <i>1 883 752 158</i>	4 297 988 819 <i>3 507 879 374</i>	20 942 882 344 <i>20 413 690 196</i>
31002	7 065 478 508 <i>1 854 000</i>	13 723 176 836 <i>634 406 781</i>	23 396 678 733 <i>39 287 842</i>
31003		178 750	
31004	946 523 874 <i>940 876 219</i>	1 346 685 389 <i>1 317 999 778</i>	2 711 391 779 <i>16 676 568</i>
31009	1 493 026 <i>1 265 526</i>	135 869 434 <i>9 293 434</i>	3 026 760 <i>2 832 760</i>
310	11 111 115 120 <i>2 827 747 903</i>	19 503 899 228 <i>5 469 579 367</i>	47 053 979 616 <i>20 472 487 366</i>
31	11 111 115 120 <i>2 827 747 903</i>	19 503 899 228 <i>5 469 579 367</i>	47 053 979 616 <i>20 472 487 366</i>
32111	*	*	*
32112	14 665 160 <i>13 132 137</i>	15 921 412 <i>12 599 414</i>	112 764 476 <i>110 345 991</i>

Catatan : angka yang tercetak miring: industri besar, yang tercetak tebal: total IBS, *: tidak dipublikasikan

Note: number in italic denote large industry, number in bold denote total large and medium industry, *: not publication

Table 10.b Value of Sale/Reduction of Fixed Capital Used by Industrial Code, 2014

			Nilai - Value (000 Rp)
<i>Sale/Reduction of Fixed Capital</i>			
Kendaraan <i>Vehicles</i>	Modal Tetap Lainnya <i>Other Fixed Capital</i>	Jumlah <i>Total</i>	Kode Industri <i>Industrial Code</i>
(5)	(6)	(7)	(1)
*	*	*	30300
*	*	*	
*	*	*	303
*	*	*	
11 544 767	316 785 756	582 359 245	30911
<i>11 544 767</i>	<i>316 774 524</i>	<i>582 348 013</i>	
218 977 692	107 356 895	3 981 685 911	30912
<i>212 482 590</i>	<i>93 699 216</i>	<i>3 515 901 452</i>	
1 775 600		17 526 120	30921
<i>1 775 600</i>		<i>17 526 120</i>	
480 918	14 518 681	67 158 431	30922
<i>480 918</i>	<i>14 518 681</i>	<i>67 158 431</i>	
			30990
*	*	*	
232 778 977	438 661 332	4 648 729 707	309
<i>226 283 875</i>	<i>424 992 421</i>	<i>4 182 934 016</i>	
297 428 706	547 447 262	6 443 064 698	30
<i>269 218 909</i>	<i>531 963 152</i>	<i>5 772 427 342</i>	
4 065 336 616	1 025 490 057	33 429 317 548	31001
<i>2 368 096 500</i>	<i>926 178 723</i>	<i>29 099 596 951</i>	
981 855 558	5 281 938 206	50 449 127 841	31002
<i>2 191 128</i>	<i>24 006 869</i>	<i>701 746 620</i>	
		178 750	31003
950 477 370	6 978 594	5 962 057 006	31004
<i>945 403 354</i>	<i>731 111</i>	<i>3 221 687 030</i>	
2 786 435	1 825 401	145 001 056	31009
<i>2 256 435</i>	<i>1 820 951</i>	<i>17 469 106</i>	
6 000 455 979	6 316 232 258	89 985 682 201	310
<i>3 317 947 417</i>	<i>952 737 654</i>	<i>33 040 499 707</i>	
6 000 455 979	6 316 232 258	89 985 682 201	31
<i>3 317 947 417</i>	<i>952 737 654</i>	<i>33 040 499 707</i>	
*	*	*	32111
1 735 106 773	168 424 453	2 046 882 274	32112
<i>1 733 882 325</i>	<i>168 177 620</i>	<i>2 038 137 487</i>	

Catatan : angka yang tercetak miring: industri besar, yang tercetak tebal: total IBS, *: tidak dipublikasikan
 Note: number in italic denote large industry, number in bold denote total large and medium industry, *: not publication

Tabel 10.b Nilai Penjualan/Pengurangan Barang Modal Tetap menurut Kode Industri, 2014

Kode Industri <i>Industrial Code</i>	Penjualan/Pengurangan Barang Modal -		
	Tanah <i>Land</i>	Gedung <i>Building</i>	Mesin dan Perlengkapannya <i>Machinery and The Equipments</i>
(1)	(2)	(3)	(4)
32113	*	*	*
32115	*	*	*
	*	*	*
32119			802 697
	*	*	*
32120			
321	14 665 160	15 921 412	113 567 173
	<i>13 132 137</i>	<i>12 599 414</i>	<i>111 148 688</i>
32201	876 000	1 454 166	643 878
	*	*	*
32202	8 000 018 000	284 374 512	404 282 030
	<i>18 000</i>	<i>44 233 299</i>	<i>59 270 795</i>
322	8 000 894 000	285 828 678	404 925 908
	<i>18 000</i>	<i>45 105 465</i>	<i>59 849 923</i>
32300	15 333 095	12 327 670	29 688 607
	<i>14 083 095</i>	<i>11 040 170</i>	<i>29 246 137</i>
323	15 333 095	12 327 670	29 688 607
	<i>14 083 095</i>	<i>11 040 170</i>	<i>29 246 137</i>
32401			
	*	*	*
32402	11 769 596	302 791 785	1 278 987 895
	<i>9 101 596</i>	<i>300 740 785</i>	<i>1 278 752 635</i>
324	11 769 596	302 791 785	1 278 987 895
	<i>9 101 596</i>	<i>300 740 785</i>	<i>1 278 752 635</i>
32501	1 080 145	707 361	9 085 420
	*	*	*
32502	17 500	586 405	918 038
32503			1 815 573
			<i>1 815 573</i>
32509	700 000	1 157 943 616	7 819 303 534
	<i>700 000</i>	<i>1 157 894 771</i>	<i>7 819 251 082</i>
325	1 797 645	1 159 237 382	7 831 122 565
	<i>1 780 145</i>	<i>1 158 602 132</i>	<i>7 830 152 075</i>
32901	2 296 942	49 343 167	34 613 398
	<i>2 296 942</i>	<i>49 343 167</i>	<i>34 175 606</i>

Catatan : angka yang tercetak miring: industri besar, yang tercetak tebal: total IBS, *: tidak dipublikasikan

Note: number in italic denote large industry, number in bold denote total large and medium industry, *: not publication

Table 10.b Value of Sale/Reduction of Fixed Capital Used by Industrial Code, 2014

			Nilai - Value (000 Rp)
<i>Sale/Reduction of Fixed Capital</i>			
Kendaraan <i>Vehicles</i>	Modal Tetap Lainnya <i>Other Fixed Capital</i>	Jumlah <i>Total</i>	Kode Industri <i>Industrial Code</i>
(5)	(6)	(7)	(1)
*	*	*	32113
*	*	*	32115
*	*	*	
	255 353	1 058 050	32119
*	*	*	32120
1 735 106 773	168 679 806	2 047 940 324	321
<i>1 733 882 325</i>	<i>168 432 973</i>	<i>2 039 195 537</i>	
501 000	98 958	3 574 002	32201
*	*	*	
83 027 574	55 367 738	8 827 069 854	32202
<i>5 761 960</i>	<i>28 954 756</i>	<i>138 238 810</i>	
83 528 574	55 466 696	8 830 643 856	322
<i>5 919 960</i>	<i>29 053 714</i>	<i>139 947 062</i>	
2 871 610	1 183 227	61 404 209	32300
<i>2 366 010</i>	<i>1 148 877</i>	<i>57 884 289</i>	
2 871 610	1 183 227	61 404 209	323
<i>2 366 010</i>	<i>1 148 877</i>	<i>57 884 289</i>	
9 240		9 240	32401
*	*	*	
321 971 704	109 322 761	2 024 843 741	32402
<i>310 375 154</i>	<i>109 322 761</i>	<i>2 008 292 931</i>	
321 980 944	109 322 761	2 024 852 981	324
<i>310 375 154</i>	<i>109 322 761</i>	<i>2 008 292 931</i>	
1 019 633	372 649	12 265 208	32501
*	*	*	
513 650	60 575	2 096 168	32502
	78 321 915	80 137 488	32503
	<i>78 321 915</i>	<i>80 137 488</i>	
1 788 615 735	2 945 956 620	13 712 519 505	32509
<i>1 788 615 735</i>	<i>2 945 956 620</i>	<i>13 712 418 208</i>	
1 790 149 018	3 024 711 759	13 807 018 369	325
<i>1 789 635 368</i>	<i>3 024 651 184</i>	<i>13 804 820 904</i>	
2 963 301	923 626	90 140 434	32901
<i>2 963 301</i>	<i>910 426</i>	<i>89 689 442</i>	

Catatan : angka yang tercetak miring: industri besar, yang tercetak tebal: total IBS, *: tidak dipublikasikan

Note: number in italic denote large industry, number in bold denote total large and medium industry, *: not publication

Tabel 10.b Nilai Penjualan/Pengurangan Barang Modal Tetap menurut Kode Industri, 2014

Kode Industri <i>Industrial Code</i>	Penjualan/Pengurangan Barang Modal -		
	Tanah <i>Land</i>	Gedung <i>Building</i>	Mesin dan Perlengkapannya <i>Machinery and The Equipments</i>
(1)	(2)	(3)	(4)
32903	260 000	465 000 <i>300 000</i>	196 400 <i>17 100</i>
32904	*	*	*
32905	*	*	*
32909	25 356 120 <i>19 941 120</i>	1 882 637 324 <i>1 873 729 294</i>	8 689 226 248 <i>8 681 711 698</i>
329	27 913 062 <i>22 238 062</i>	1 932 445 491 <i>1 923 372 461</i>	8 724 036 046 <i>8 715 904 404</i>
32	8 072 372 558 <i>60 353 035</i>	3 708 552 418 <i>3 451 460 427</i>	18 382 328 194 <i>18 025 053 862</i>
33111	*	*	*
33119			
33121	10 000	53 212	2 808 477
33122	*	*	*
33131			
33141	*	*	*
33149	*	*	*
33151	42 220 104 <i>7 970 006</i>	108 550 508 <i>61 565 174</i>	65 099 266 <i>21 310 184</i>
33152	*	*	*
33159	*	*	*
33190	285 750 <i>*</i>	340 000 <i>*</i>	135 200 <i>*</i>
331	42 567 797 <i>8 021 949</i>	109 891 637 <i>62 513 091</i>	77 622 749 <i>30 889 990</i>
33200	*	*	*
332	*	*	*
33	42 567 797 <i>8 021 949</i>	109 891 637 <i>62 513 091</i>	77 622 749 <i>30 889 990</i>
Jumlah	57 825 727 482 106 <i>57 802 618 290 190</i>	112 257 350 523 769 <i>112 210 800 650 465</i>	6 318 201 080 842 <i>6 118 529 072 522</i>

Catatan : angka yang tercetak miring: industri besar, yang tercetak tebal: total IBS, *: tidak dipublikasikan

Note: number in italic denote large industry, number in bold denote total large and medium industry, *: not publication

Table 10.b Value of Sale/Reduction of Fixed Capital Used by Industrial Code, 2014

			Nilai - Value (000 Rp)
<i>Sale/Reduction of Fixed Capital</i>			
Kendaraan Vehicles	Modal Tetap Lainnya Other Fixed Capital	Jumlah Total	Kode Industri Industrial Code
(5)	(6)	(7)	(1)
5 000	16 500	942 900	32903
<i>5 000</i>	<i>7 500</i>	<i>329 600</i>	
*	*	*	32904
*	*	*	32905
14 523 368	1 392 233 984	12 003 977 044	32909
<i>11 072 137</i>	<i>1 389 493 387</i>	<i>11 975 947 636</i>	
17 491 669	1 393 174 110	12 095 060 378	329
<i>14 040 438</i>	<i>1 390 411 313</i>	<i>12 065 966 678</i>	
3 951 128 588	4 752 538 359	38 866 920 117	32
<i>3 856 219 255</i>	<i>4 723 020 822</i>	<i>30 116 107 401</i>	
*	*	*	33111
	1 250	1 250	33119
516 817		3 388 506	33121
*	*	*	33122
*	*	*	33131
*	*	*	33141
*	*	*	33149
14 733 765	29 918 085	260 521 728	33151
<i>6 234 090</i>	<i>9 583 452</i>	<i>106 662 906</i>	
*	*	*	33152
*	*	*	33159
212 500	10 000	983 450	33190
*	*	*	
15 465 402	30 492 710	276 040 295	331
<i>6 236 410</i>	<i>10 146 827</i>	<i>117 808 267</i>	
*	*	*	33200
*	*	*	332
15 465 402	30 492 710	276 040 295	33
<i>6 236 410</i>	<i>10 146 827</i>	<i>117 808 267</i>	
179 483 493 757	538 381 179 580	177 119 143 760 054	Jumlah
<i>122 869 477 044</i>	<i>525 075 374 940</i>	<i>176 779 892 865 161</i>	

Catatan : angka yang tercetak miring: industri besar, yang tercetak tebal: total IBS, *: tidak dipublikasikan
 Note: number in italic denote large industry, number in bold denote total large and medium industry, *: not publication

Tabel 11 Jumlah Perusahaan menurut Status Penanaman Modal dan Provinsi, 2014
 Table 11 Number of Establishment by Investment Facility Status and Province, 2014

Provinsi <i>Province</i>	PMDN <i>Domestic Investment</i>	PMA <i>Foreign Investment</i>	Lainnya <i>Others</i>	Jumlah <i>Total</i>
(1)	(2)	(3)	(4)	(5)
Aceh	15 <i>10</i>	8 <i>7</i>	25 <i>6</i>	48 <i>23</i>
Sumatera Utara	284 <i>165</i>	66 <i>51</i>	677 <i>133</i>	1 027 <i>349</i>
Sumatera Barat	44 <i>26</i>	12 <i>12</i>	87 <i>13</i>	143 <i>51</i>
Riau	145 <i>117</i>	44 <i>36</i>	30 <i>10</i>	219 <i>163</i>
Jambi	54 <i>35</i>	8 <i>8</i>	55 <i>19</i>	117 <i>62</i>
Sumatera Selatan	79 <i>38</i>	9 <i>7</i>	75 <i>22</i>	163 <i>67</i>
Bengkulu	14 <i>9</i>	4 <i>4</i>	19 <i>10</i>	37 <i>23</i>
Lampung	95 <i>61</i>	20 <i>16</i>	184 <i>39</i>	299 <i>116</i>
Bangka Belitung	51 <i>16</i>	9 <i>8</i>	38 <i>10</i>	98 <i>34</i>
Kepulauan Riau	91 <i>35</i>	205 <i>134</i>	74 <i>21</i>	370 <i>190</i>
DKI Jakarta	191 <i>108</i>	115 <i>93</i>	934 <i>204</i>	1 240 <i>405</i>
Jawa Barat	1 030 <i>539</i>	1 069 <i>596</i>	4 534 <i>908</i>	6 633 <i>2 043</i>
Jawa Tengah	582 <i>349</i>	189 <i>147</i>	3 080 <i>514</i>	3 851 <i>1 010</i>
DI Yogyakarta	48 <i>26</i>	29 <i>25</i>	262 <i>50</i>	339 <i>101</i>
Jawa Timur	1 121 <i>557</i>	236 <i>147</i>	5 116 <i>844</i>	6 473 <i>1 548</i>
Banten	523 <i>285</i>	339 <i>228</i>	858 <i>276</i>	1 720 <i>789</i>
Bali	10 <i>4</i>	24 <i>13</i>	321 <i>58</i>	355 <i>75</i>
Nusa Tenggara Barat	17 <i>1</i>		110 <i>5</i>	127 <i>6</i>

Catatan : angka yang tercetak miring: industri besar, yang tercetak tebal: total IBS, *: tidak dipublikasikan
 Note: number in italic denote large industry, number in bold denote total large and medium industry, *: not publication

Tabel 11 Jumlah Perusahaan menurut Status Penanaman Modal dan Provinsi, 2014
 Table 11 Number of Establishment by Investment Facility Status and Province, 2014

Provinsi <i>Province</i>	PMDN <i>Domestic Investment</i>	PMA <i>Foreign Investment</i>	Lainnya <i>Others</i>	Jumlah <i>Total</i>
(1)	(2)	(3)	(4)	(5)
Nusa Tenggara Timur	14	2	19	35
	<i>2</i>	<i>1</i>	<i>3</i>	<i>6</i>
Kalimantan Barat	42	20	64	126
	<i>23</i>	<i>18</i>	<i>13</i>	<i>54</i>
Kalimantan Tengah	50	16	15	81
	<i>34</i>	<i>9</i>	<i>1</i>	<i>44</i>
Kalimantan Selatan	53	10	40	103
	<i>33</i>	<i>10</i>	<i>6</i>	<i>49</i>
Kalimantan Timur	38	19	110	167
	<i>23</i>	<i>15</i>	<i>49</i>	<i>87</i>
Sulawesi Utara	35	12	40	87
	<i>13</i>	<i>6</i>	<i>11</i>	<i>30</i>
Sulawesi Tengah	19	2	65	86
	<i>7</i>	<i>2</i>	<i>4</i>	<i>13</i>
Sulawesi Selatan	75	14	245	334
	<i>32</i>	<i>7</i>	<i>44</i>	<i>83</i>
Sulawesi Tenggara	1	1	93	95
	<i>1</i>		<i>5</i>	<i>6</i>
Gorontalo	3	2	22	27
	<i>2</i>	<i>2</i>	<i>3</i>	<i>7</i>
Sulawesi Barat	10		4	14
	<i>5</i>			<i>5</i>
Maluku	22	4	24	50
	<i>4</i>	<i>3</i>	<i>5</i>	<i>12</i>
Maluku Utara	1		9	10
			<i>1</i>	<i>1</i>
Papua	2	3	29	34
	<i>1</i>	<i>2</i>	<i>10</i>	<i>13</i>
Papua Barat	5	6	10	21
	<i>2</i>	<i>5</i>	<i>2</i>	<i>9</i>
Jumlah	4 764	2 497	17 268	24 529
	<i>2 563</i>	<i>1 612</i>	<i>3 299</i>	<i>7 474</i>

Catatan : angka yang tercetak miring: industri besar, yang tercetak tebal: total IBS, *: tidak dipublikasikan
 Note: number in italic denote large industry, number in bold denote total large and medium industry, *: not publication

Tabel 12. Jumlah Perusahaan Kepemilikan Modal menurut Provinsi, 2014

Provinsi <i>Province</i>	Pemerintah Pusat <i>Central government</i>	Pemerintah Daerah <i>Local government</i>	Swasta Nasional <i>National private</i>	Swasta Asing <i>Foreign</i>	Pemerintah Pusat dan Daerah <i>Central government & Local government</i>	Pemerintah Pusat dan Swasta <i>Central government & National private</i>
(1)	(2)	(3)	(4)	(5)	(6)	(7)
Aceh	3 <i>2</i>	2	35 <i>14</i>	2 <i>1</i>		
Sumatera Utara	32 <i>24</i>	4 <i>3</i>	916 <i>269</i>	37 <i>26</i>		1 <i>1</i>
Sumatera Barat	8 <i>5</i>	1	123 <i>35</i>	3 <i>3</i>		
Riau	14 <i>13</i>		160 <i>113</i>	20 <i>16</i>		
Jambi	6 <i>5</i>		100 <i>47</i>	4 <i>4</i>		
Sumatera Selatan	8 <i>7</i>	1 <i>1</i>	138 <i>47</i>	7 <i>6</i>		
Bengkulu	2 <i>2</i>		30 <i>16</i>	3 <i>3</i>		
Lampung	8 <i>6</i>		267 <i>93</i>	7 <i>6</i>		1 <i>1</i>
Bangka Belitung			88 <i>25</i>	6 <i>5</i>		1 <i>1</i>
Kepulauan Riau			173 <i>59</i>	168 <i>113</i>		
DKI Jakarta	4 <i>4</i>	4 <i>2</i>	1 126 <i>317</i>	51 <i>42</i>		
Jawa Barat	47 <i>34</i>	45 <i>17</i>	5 572 <i>1 390</i>	637 <i>391</i>		2 <i>1</i>
Jawa Tengah	31 <i>20</i>	9 <i>3</i>	3 597 <i>826</i>	135 <i>101</i>		2 <i>2</i>
DI Yogyakarta	3	2	301 <i>74</i>	15 <i>15</i>		2 <i>2</i>
Jawa Timur	78 <i>57</i>	42 <i>23</i>	6 039 <i>1 288</i>	149 <i>84</i>	2 <i>2</i>	4 <i>4</i>
Banten	5 <i>4</i>	4 <i>3</i>	1 395 <i>553</i>	156 <i>105</i>	1 <i>1</i>	
Bali	2 <i>1</i>	2 <i>1</i>	321 <i>58</i>	20 <i>9</i>		
Nusa Tenggara Barat			124 <i>6</i>		1	1
Nusa Tenggara Timur		1	28 <i>5</i>			
Kalimantan Barat	2 <i>2</i>		102 <i>32</i>	11 <i>10</i>		
Kalimantan Tengah		1	65 <i>34</i>	14 <i>9</i>		
Kalimantan Selatan	2 <i>1</i>		87 <i>36</i>	5 <i>5</i>		1
Kalimantan Timur	2 <i>2</i>	1	142 <i>70</i>	6 <i>5</i>		
Sulawesi Utara	1		74 <i>24</i>	8 <i>4</i>		

Catatan : angka yang tercetak miring: industri besar, yang tercetak tebal: total IBS, *: tidak dipublikasikan
*Note: number in italic denote large industry, number in bold denote total large and medium industry, *: not publication*

Table 12. Number of Establishment under ownership of capital by Province , 2014

Pemerintah Pusat dan Swasta Asing Central government & Foreign	Pemerintah Daerah dan Swasta Nasional Local government & National private	Pemerintah Daerah dan Swasta Asing Central government & Foreign	Swasta Nasional dan Swasta Asing National private & Foreign	Lainnya Others	Jumlah Total	Provinsi Province
(8)	(9)	(10)	(11)	(12)	(13)	(1)
4			2		48	Aceh
<i>4</i>			<i>2</i>		<i>23</i>	
7		2	27	1	1 027	Sumatera Utara
<i>5</i>			<i>20</i>	<i>1</i>	<i>349</i>	
			8		143	Sumatera Barat
			<i>8</i>		<i>51</i>	
			25		219	Riau
			<i>21</i>		<i>163</i>	
	1		6		117	Jambi
			<i>6</i>		<i>62</i>	
1	1		7		163	Sumatera Selatan
<i>1</i>			<i>5</i>		<i>67</i>	
	1		1		37	Bengkulu
	<i>1</i>		<i>1</i>		<i>23</i>	
	1		15		299	Lampung
			<i>11</i>		<i>116</i>	
			3		98	Bangka Belitung
			<i>3</i>		<i>34</i>	
1			28		370	Kepulauan Riau
<i>1</i>			<i>17</i>		<i>190</i>	
1			53	1	1 240	DKI Jakarta
<i>1</i>			<i>39</i>		<i>405</i>	
1	8	15	301	5	6 633	Jawa Barat
<i>1</i>	<i>2</i>	<i>7</i>	<i>197</i>	<i>3</i>	<i>2 043</i>	
	8		69		3 851	Jawa Tengah
	<i>2</i>		<i>56</i>		<i>1 010</i>	
	2		14		339	DI Yogyakarta
	<i>2</i>		<i>8</i>		<i>101</i>	
2	16		137	3	6 472	Jawa Timur
<i>2</i>	<i>2</i>		<i>86</i>	<i>2</i>	<i>1 548</i>	
	1	1	157		1 720	Banten
		<i>1</i>	<i>122</i>		<i>789</i>	
	2		7	1	355	Bali
	<i>1</i>		<i>5</i>		<i>75</i>	
	1				127	Nusa Tenggara Barat
					<i>6</i>	
	2	1	2	1	35	Nusa Tenggara Timur
			<i>1</i>		<i>6</i>	
			11		126	Kalimantan Barat
			<i>10</i>		<i>54</i>	
			1		81	Kalimantan Tengah
			<i>1</i>		<i>44</i>	
			8		103	Kalimantan Selatan
			<i>7</i>		<i>49</i>	
	1		15		167	Kalimantan Timur
	<i>1</i>		<i>9</i>		<i>87</i>	
			4		87	Sulawesi Utara
			<i>2</i>		<i>30</i>	

Catatan : angka yang tercetak miring: industri besar, yang tercetak tebal: total IBS, *: tidak dipublikasikan

Note: number in italic denote large industry, number in bold denote total large and medium industry, *: not publication

Tabel 12. Jumlah Perusahaan Kepemilikan Modal menurut Provinsi, 2014

Provinsi <i>Province</i>	Pemerintah Pusat <i>Central government</i>	Pemerintah Daerah <i>Local government</i>	Swasta Nasional <i>National private</i>	Swasta Asing <i>Foreign</i>	Pemerintah Pusat dan Daerah <i>Central government & Local government</i>	Pemerintah Pusat dan Swasta <i>Central government & National private</i>
(1)	(2)	(3)	(4)	(5)	(6)	(7)
Sulawesi Tengah			83	1		
			<i>11</i>	<i>1</i>		
Sulawesi Selatan	6		306	14		1
	<i>4</i>		<i>70</i>	<i>7</i>		
Sulawesi Tenggara		1	91	1		1
			<i>5</i>			<i>1</i>
Gorontalo			24	1		1
			<i>6</i>	<i>1</i>		
Sulawesi Barat			14			
			<i>5</i>			
Maluku	1		45		1	
			<i>9</i>			
Maluku Utara			10			
			<i>1</i>			
Papua	2		29			
	<i>2</i>		<i>9</i>			
Papua Barat			15	4		
			<i>4</i>	<i>3</i>		
Jumlah	267	120	21 620	1 485	5	18
	<i>195</i>	<i>53</i>	<i>5 551</i>	<i>975</i>	<i>3</i>	<i>12</i>

Catatan : angka yang tercetak miring: industri besar, yang tercetak tebal: total IBS, *: tidak dipublikasikan
 Note: number in italic denote large industry, number in bold denote total large and medium industry, *: not publication

Table 12. Number of Establishment under ownership of capital by Province , 2014

Pemerintah Pusat dan Swasta Asing <i>Central government & Foreign</i>	Pemerintah Daerah dan Swasta Nasional <i>Local government & National private</i>	Pemerintah Daerah dan Swasta Asing <i>Central government & Foreign</i>	Swasta Nasional dan Swasta Asing <i>National private & Foreign</i>	Lainnya <i>Others</i>	Jumlah <i>Total</i>	Provinsi <i>Province</i>
(8)	(9)	(10)	(11)	(12)	(13)	(1)
			1	1	86	Sulawesi Tengah
			<i>1</i>		<i>13</i>	
			7		334	Sulawesi Selatan
			<i>2</i>		<i>83</i>	
	1				95	Sulawesi Tenggara
					<i>6</i>	
	1				27	Gorontalo
					<i>7</i>	
					14	Sulawesi Barat
					<i>5</i>	
			3		50	Maluku
			<i>3</i>		<i>12</i>	
					10	Maluku Utara
					<i>1</i>	
1			2		34	Papua
			<i>2</i>		<i>13</i>	
			2		21	Papua Barat
			<i>2</i>		<i>9</i>	
18	47	19	916	13	24 528	Jumlah
<i>13</i>	<i>11</i>	<i>8</i>	<i>647</i>	<i>6</i>	<i>7 474</i>	

Catatan : angka yang tercetak miring: industri besar, yang tercetak tebal: total IBS, *: tidak dipublikasikan
 Note: number in italic denote large industry, number in bold denote total large and medium industry, *: not publication

Tabel 13 Jumlah Perusahaan dan Tenaga Kerja menurut Provinsi, 2014

Provinsi <i>Province</i>	Jumlah Perusahaan <i>Number of Establishment</i>	Tenaga Kerja Produksi <i>Production workers</i>			Tenaga
		Laki-laki <i>Male</i>	Perempuan <i>Female</i>	Jumlah <i>Total</i>	Laki-laki <i>Male</i>
		(3)	(4)	(5)	(6)
(1)	(2)	(3)	(4)	(5)	(6)
Aceh	48	6 194	1 142	7 336	1 443
	<i>23</i>	<i>5 752</i>	<i>806</i>	<i>6 558</i>	<i>1 295</i>
Sumatera Utara	1 027	86 900	36 498	123 398	20 918
	<i>349</i>	<i>71 106</i>	<i>27 525</i>	<i>98 631</i>	<i>17 863</i>
Sumatera Barat	143	14 280	4 844	19 124	4 357
	<i>51</i>	<i>13 103</i>	<i>3 288</i>	<i>16 391</i>	<i>4 014</i>
Riau	219	43 637	5 869	49 506	9 569
	<i>163</i>	<i>41 330</i>	<i>5 533</i>	<i>46 863</i>	<i>9 073</i>
Jambi	117	19 210	4 728	23 938	3 611
	<i>62</i>	<i>17 618</i>	<i>4 307</i>	<i>21 925</i>	<i>3 215</i>
Sumatera Selatan	163	21 460	6 812	28 272	4 765
	<i>67</i>	<i>19 002</i>	<i>6 144</i>	<i>25 146</i>	<i>4 086</i>
Bengkulu	37	4 441	604	5 045	445
	<i>23</i>	<i>3 984</i>	<i>520</i>	<i>4 504</i>	<i>333</i>
Lampung	299	33 909	15 781	49 690	11 312
	<i>116</i>	<i>30 511</i>	<i>13 557</i>	<i>44 068</i>	<i>10 064</i>
Bangka Belitung	98	6 182	849	7 031	3 871
	<i>34</i>	<i>4 471</i>	<i>305</i>	<i>4 776</i>	<i>3 467</i>
Kepulauan Riau	370	66 207	71 195	137 402	13 236
	<i>190</i>	<i>61 588</i>	<i>68 876</i>	<i>130 464</i>	<i>12 144</i>
DKI Jakarta	1 240	133 524	91 684	225 208	35 400
	<i>405</i>	<i>116 327</i>	<i>82 112</i>	<i>198 439</i>	<i>31 909</i>
Jawa Barat	6 633	663 747	649 570	1 313 317	156 875
	<i>2 043</i>	<i>548 804</i>	<i>580 875</i>	<i>1 129 679</i>	<i>133 928</i>
Jawa Tengah	3 851	282 814	504 680	787 494	53 848
	<i>1 010</i>	<i>239 866</i>	<i>457 655</i>	<i>697 521</i>	<i>47 126</i>
DI Yogyakarta	339	22 986	26 780	49 766	5 387
	<i>101</i>	<i>18 321</i>	<i>23 915</i>	<i>42 236</i>	<i>4 374</i>
Jawa Timur	6 473	465 431	438 292	903 723	109 881
	<i>1 548</i>	<i>385 818</i>	<i>367 677</i>	<i>753 495</i>	<i>95 174</i>
Banten	1 720	230 809	189 340	420 149	54 261
	<i>789</i>	<i>203 250</i>	<i>178 299</i>	<i>381 549</i>	<i>47 179</i>
Bali	355	9 584	12 175	21 759	2 908
	<i>75</i>	<i>5 430</i>	<i>7 518</i>	<i>12 948</i>	<i>2 105</i>
Nusa Tenggara Barat	127	1 776	2 608	4 384	471
	<i>6</i>	<i>197</i>	<i>725</i>	<i>922</i>	<i>132</i>
Nusa Tenggara Timur	35	1 141	418	1 559	466
	<i>6</i>	<i>516</i>	<i>96</i>	<i>612</i>	<i>347</i>
Kalimantan Barat	126	11 972	8 695	20 667	4 727
	<i>54</i>	<i>10 571</i>	<i>7 610</i>	<i>18 181</i>	<i>4 241</i>
Kalimantan Tengah	81	13 771	2 363	16 134	5 091
	<i>44</i>	<i>12 690</i>	<i>1 962</i>	<i>14 652</i>	<i>4 841</i>
Kalimantan Selatan	103	11 380	7 235	18 615	5 443
	<i>49</i>	<i>9 833</i>	<i>6 673</i>	<i>16 506</i>	<i>4 846</i>

Catatan : angka yang tercetak miring: industri besar, yang tercetak tebal: total IBS, *: tidak dipublikasikan
 Note: number in italic denote large industry, number in bold denote total large and medium industry, *: not publication

Table 13 Number of Establishments Workers by Province, 2014

Kerja Lainnya <i>Others workers</i>		Tenaga Kerja Tidak Dibayar <i>Unpaid workers</i>			Jumlah <i>Total</i>	Provinsi <i>Province</i>
Perempuan <i>Female</i>	Jumlah <i>Total</i>	Laki-laki <i>Male</i>	Perempuan <i>Female</i>	Jumlah <i>Total</i>		
(7)	(8)	(9)	(10)	(11)	(9)	(1)
635	2 078	14	9	23	9 437	Aceh
589	1 884				8 442	
10 656	31 574	298	137	435	155 407	Sumatera Utara
8 689	26 552	12	6	18	125 201	
1 391	5 748	60	59	119	24 991	Sumatera Barat
1 189	5 203	2	1	3	21 597	
2 375	11 944	18		18	61 468	Riau
2 226	11 299	17		17	58 179	
1 066	4 677	10	6	16	28 631	Jambi
952	4 167	1		1	26 093	
1 361	6 126	36	6	42	34 440	Sumatera Selatan
1 057	5 143	9	2	11	30 300	
166	611	16	15	31	5 687	Bengkulu
77	410				4 914	
3 990	15 302	87	37	124	65 116	Lampung
3 378	13 442	19	2	21	57 531	
1 605	5 476	18	13	31	12 538	Bangka Belitung
1 404	4 871				9 647	
7 336	20 572	17	5	22	157 996	Kepulauan Riau
6 774	18 918	11	2	13	149 395	
16 684	52 084	311	154	465	277 757	DKI Jakarta
14 330	46 239	37	20	57	244 735	
75 265	232 140	2 038	993	3 031	1 548 488	Jawa Barat
64 206	198 134	430	273	703	1 328 516	
31 798	85 646	2 137	1 417	3 554	876 694	Jawa Tengah
27 442	74 568	174	79	253	772 342	
3 355	8 742	91	77	168	58 676	DI Yogyakarta
2 657	7 031	4	1	5	49 272	
56 268	166 149	4 400	1 945	6 345	1 076 217	Jawa Timur
47 926	143 100	1 806	216	2 022	898 617	
30 317	84 578	237	53	290	505 017	Banten
27 036	74 215	123	17	140	455 904	
1 973	4 881	119	91	210	26 850	Bali
1 332	3 437	13	9	22	16 407	
309	780	122	107	229	5 393	Nusa Tenggara Barat
135	267	7	4	11	1 200	
160	626	22	7	29	2 214	Nusa Tenggara Timur
86	433				1 045	
1 596	6 323	26	16	42	27 032	Kalimantan Barat
1 419	5 660	1		1	23 842	
2 091	7 182	16	1	17	23 333	Kalimantan Tengah
2 012	6 853				21 505	
1 149	6 592	19	6	25	25 232	Kalimantan Selatan
890	5 736	1		1	22 243	

Catatan : angka yang tercetak miring: industri besar, yang tercetak tebal: total IBS, *: tidak dipublikasikan
 Note: number in italic denote large industry, number in bold denote total large and medium industry, *: not publication

Tabel 13 Jumlah Perusahaan dan Tenaga Kerja menurut Provinsi, 2014

Provinsi <i>Province</i>	Jumlah Perusahaan <i>Number of Establishment</i>	Tenaga Kerja Produksi <i>Production workers</i>			Tenaga
		Laki-laki <i>Male</i>	Perempuan <i>Female</i>	Jumlah <i>Total</i>	Laki-laki <i>Male</i>
(1)	(2)	(3)	(4)	(5)	(6)
Kalimantan Timur	167	29 132	11 075	40 207	7 572
	<i>87</i>	<i>27 110</i>	<i>10 493</i>	<i>37 603</i>	<i>7 006</i>
Sulawesi Utara	87	5 831	6 785	12 616	1 695
	<i>30</i>	<i>4 614</i>	<i>6 076</i>	<i>10 690</i>	<i>1 266</i>
Sulawesi Tengah	86	5 683	1 688	7 371	1 613
	<i>13</i>	<i>4 125</i>	<i>983</i>	<i>5 108</i>	<i>1 329</i>
Sulawesi Selatan	334	21 285	16 370	37 655	7 656
	<i>83</i>	<i>17 588</i>	<i>12 121</i>	<i>29 709</i>	<i>6 554</i>
Sulawesi Tenggara	95	2 459	1 658	4 117	592
	<i>6</i>	<i>1 127</i>	<i>542</i>	<i>1 669</i>	<i>276</i>
Gorontalo	27	1 954	1 053	3 007	520
	<i>7</i>	<i>1 614</i>	<i>702</i>	<i>2 316</i>	<i>460</i>
Sulawesi Barat	14	947	116	1 063	306
	<i>5</i>	<i>783</i>	<i>22</i>	<i>805</i>	<i>226</i>
Maluku	50	2 743	1 626	4 369	682
	<i>12</i>	<i>1 952</i>	<i>1 275</i>	<i>3 227</i>	<i>570</i>
Maluku Utara	10	374	78	452	39
	<i>1</i>	<i>95</i>	<i>55</i>	<i>150</i>	<i>1</i>
Papua	34	2 348	1 510	3 858	1 068
	<i>13</i>	<i>1 952</i>	<i>1 304</i>	<i>3 256</i>	<i>968</i>
Papua Barat	21	8 495	977	9 472	7 579
	<i>9</i>	<i>8 207</i>	<i>898</i>	<i>9 105</i>	<i>7 554</i>
Jumlah	24 529	2 232 606	2 125 098	4 357 704	537 607
	<i>7 474</i>	<i>1 889 255</i>	<i>1 880 449</i>	<i>3 769 704</i>	<i>467 966</i>

Catatan : angka yang tercetak miring: industri besar, yang tercetak tebal: total IBS, *: tidak dipublikasikan
 Note: number in italic denote large industry, number in bold denote total large and medium industry, *: not publication

Table 13 Number of Establishments Workers by Province, 2014

Kerja Lainnya <i>Others workers</i>		Tenaga Kerja Tidak Dibayar <i>Unpaid workers</i>			Jumlah <i>Total</i>	Provinsi <i>Province</i>
Perempuan <i>Female</i>	Jumlah <i>Total</i>	Laki-laki <i>Male</i>	Perempuan <i>Female</i>	Jumlah <i>Total</i>		
(7)	(8)	(9)	(10)	(11)	(9)	(1)
2 633	10 205	33	19	52	50 464	Kalimantan Timur
<i>2 403</i>	<i>9 409</i>	<i>10</i>	<i>7</i>	<i>17</i>	<i>47 029</i>	
765	2 460	12	10	22	15 098	Sulawesi Utara
<i>576</i>	<i>1 842</i>				<i>12 532</i>	
575	2 188	27	21	48	9 607	Sulawesi Tengah
<i>440</i>	<i>1 769</i>				<i>6 877</i>	
12 036	19 692	127	78	205	57 552	Sulawesi Selatan
<i>11 475</i>	<i>18 029</i>	<i>6</i>	<i>7</i>	<i>13</i>	<i>47 751</i>	
218	810	42	28	70	4 997	Sulawesi Tenggara
<i>97</i>	<i>373</i>	<i>1</i>		<i>1</i>	<i>2 043</i>	
155	675	11	8	19	3 701	Gorontalo
<i>116</i>	<i>576</i>	<i>1</i>	<i>2</i>	<i>3</i>	<i>2 895</i>	
63	369	5	2	7	1 439	Sulawesi Barat
<i>44</i>	<i>270</i>				<i>1 075</i>	
297	979	9		9	5 357	Maluku
<i>194</i>	<i>764</i>				<i>3 991</i>	
12	51	1		1	504	Maluku Utara
	<i>1</i>				<i>151</i>	
182	1 250	3		3	5 111	Papua
<i>138</i>	<i>1 106</i>				<i>4 362</i>	
1 036	8 615				18 087	Papua Barat
<i>1 018</i>	<i>8 572</i>				<i>17 677</i>	
269 518	807 125	10 382	5 320	15 702	5 180 531	Jumlah
<i>232 307</i>	<i>700 273</i>	<i>2 685</i>	<i>648</i>	<i>3 333</i>	<i>4 473 310</i>	

Catatan : angka yang tercetak miring: industri besar, yang tercetak tebal: total IBS, *: tidak dipublikasikan
 Note: number in italic denote large industry, number in bold denote total large and medium industry, *: not publication

Tabel 14 Pengeluaran untuk Pekerja menurut Provinsi dan Jenis Pengeluaran, 2014

Provinsi Province	Pengeluaran untuk Pekerja Produksi Expenditure for Production Workers					
	Upah/Gaji Wage/Salary	Upah Lembur Overtime	Hadiah/Bonus dan Sejenisnya Bonus in cash & in kind & others	Pensiun, Tunjangan Sosial, Asuransi & Sejenisnya Pension contribution, social allowance, insurance,	Tunjangan Kecelakaan Accident allowance	Jumlah Total
(1)	(2)	(3)	(4)	(5)	(6)	(7)
Aceh	238 765 906 224 828 748	36 991 619 34 696 908	94 108 789 93 121 501	47 648 007 46 613 911	88 818 36 139	417 603 139 399 297 207
Sumatera Utara	2 821 643 452 2 336 767 660	593 345 515 552 360 738	323 272 242 288 530 744	239 400 626 217 252 022	14 881 316 13 144 606	3 992 543 151 3 408 055 770
Sumatera Barat	308 706 042 266 707 910	110 761 925 108 887 349	341 741 523 339 730 017	106 878 483 106 446 534	11 817 739 11 638 802	879 905 712 833 410 612
Riau	1 538 347 145 1 472 374 855	479 032 995 456 433 487	179 556 699 170 741 223	61 338 902 60 464 531	24 877 384 7 226 089	2 283 153 125 2 167 240 185
Jambi	636 198 858 590 406 189	140 675 626 131 409 752	29 115 888 26 613 741	15 947 140 13 941 898	1 728 275 1 276 156	823 665 787 763 647 736
Sumatera Selatan	813 227 780 739 565 825	194 511 665 174 291 888	202 248 366 196 790 975	96 797 602 93 570 948	8 327 688 7 643 489	1 315 113 101 1 211 863 125
Bengkulu	107 852 062 97 940 708	31 537 293 29 685 708	8 926 038 8 441 137	8 724 743 8 581 883	1 623 247 507 124	158 663 383 145 156 560
Lampung	924 610 820 835 325 932	131 094 311 125 416 160	56 348 454 51 258 980	51 539 209 50 358 991	5 193 882 4 930 475	1 168 786 676 1 067 290 538
Bangka Belitung	213 025 751 159 505 205	41 981 111 37 689 840	17 437 421 13 498 822	8 687 844 6 662 791	1 501 923 1 068 145	282 634 050 218 424 803
Kepulauan Riau	4 077 301 881 3 876 677 844	1 324 163 430 1 281 193 825	242 950 515 224 823 686	320 782 198 308 147 841	14 647 367 12 326 235	5 979 845 391 5 703 169 431
DKI Jakarta	6 369 824 388 5 716 716 135	1 453 072 076 1 403 707 272	683 530 370 634 645 679	735 482 196 721 413 428	70 534 050 69 552 054	9 312 443 080 8 546 034 568
Jawa Barat	30 866 443 571 26 807 574 919	5 763 703 094 5 303 021 618	1 788 740 076 1 567 003 691	1 312 911 199 1 166 587 975	154 514 903 136 709 752	39 886 312 843 34 980 897 955
Jawa Tengah	11 763 284 742 10 544 955 599	1 081 586 938 1 036 528 114	509 773 297 460 820 428	383 429 541 367 469 117	49 475 806 45 647 239	13 787 550 324 12 455 420 497
DI Yogyakarta	782 543 209 666 798 798	80 744 701 74 610 577	36 122 641 31 118 787	33 875 280 32 181 993	2 411 286 2 218 845	935 697 117 806 929 000
Jawa Timur	17 451 118 837 14 657 393 237	2 120 130 562 1 965 888 484	871 600 968 766 349 789	739 621 559 695 214 395	142 431 070 135 276 836	21 324 902 996 18 220 122 741
Banten	10 991 477 166 9 967 451 773	1 765 321 633 1 661 266 785	622 062 703 560 055 967	503 645 731 470 082 767	39 259 460 35 304 171	13 921 766 693 12 694 161 463
Bali	393 796 375 241 936 613	30 329 074 20 517 613	19 390 210 13 356 271	11 692 142 8 585 415	1 863 392 1 199 837	457 071 193 285 595 749
Nusa Tenggara Barat	44 159 541 12 051 635	850 874 545 070	1 417 790 154 309	323 588 159 443	102 977	46 854 770 12 910 457
Nusa Tenggara Timur	31 883 524 15 195 293	1 037 261 299 463	2 334 854 1 514 231	472 080 246 796	77 896 45 000	35 805 615 17 300 783
Kalimantan Barat	435 535 364 392 337 553	131 412 393 123 476 013	87 508 828 84 656 556	56 267 461 52 704 938	40 027 786 39 816 687	750 751 832 692 991 747
Kalimantan Tengah	593 542 260 502 860 040	144 609 553 131 785 315	47 428 152 44 565 957	22 410 788 20 428 705	534 155 442 404	808 524 908 700 082 421
Kalimantan Selatan	426 785 889 376 060 809	138 788 019 127 937 985	41 641 155 37 155 200	29 083 432 24 645 039	2 832 018 1 832 379	639 130 513 567 631 412

Catatan : angka yang tercetak miring: industri besar, yang tercetak tebal: total IBS, *: tidak dipublikasikan
 Note: number in italic denote large industry, number in bold denote total large and medium industry, *: not publication

Table 14 Expenditure on Workers by Province and Type of Expenditure, 2014

Pengeluaran untuk Pekerja Lainnya Expenditure for Other Workers							Provinsi Province
Upah/Gaji Wage/Salary	Upah Lembur Overtime	Hadiah/Bonus dan Sejenisnya Bonus in cash & in kind & others	Pensiun, Tunjangan Sosial, Asuransi & Sejenisnya Pension contribution, social allowance,		Tunjangan Kecelakaan Accident allowance	Jumlah Total	Jumlah Pengeluaran Seluruh Pekerja Total Expenditure
			(8)	(9)			
89 363 210	12 543 124	3 682 216	2 639 493	66 123	108 294 166	525 897 305	Aceh
<i>84 637 953</i>	<i>11 133 843</i>	<i>3 418 930</i>	<i>2 214 418</i>	<i>2 980</i>	<i>101 408 124</i>	<i>500 705 331</i>	
1 044 922 177	154 397 748	199 995 239	104 010 755	3 539 047	1 506 864 966	5 499 408 117	Sumatera Utara
<i>922 718 611</i>	<i>139 098 383</i>	<i>187 646 842</i>	<i>98 972 921</i>	<i>3 136 870</i>	<i>1 351 573 627</i>	<i>4 759 629 397</i>	
107 737 412	35 301 119	192 970 898	71 793 318	3 480 046	411 282 793	1 291 188 505	Sumatera Barat
<i>98 530 956</i>	<i>34 862 853</i>	<i>192 028 130</i>	<i>71 549 081</i>	<i>3 432 288</i>	<i>400 403 308</i>	<i>1 233 813 920</i>	
305 231 654	76 789 552	73 359 212	27 861 679	990 432	484 232 529	2 767 385 654	Riau
<i>284 223 040</i>	<i>70 862 827</i>	<i>69 558 077</i>	<i>27 380 991</i>	<i>794 490</i>	<i>452 819 425</i>	<i>2 620 059 610</i>	
104 265 700	24 733 889	7 899 544	6 520 283	384 165	143 803 581	967 469 368	Jambi
<i>89 483 746</i>	<i>22 465 511</i>	<i>7 030 900</i>	<i>5 669 927</i>	<i>328 774</i>	<i>124 978 858</i>	<i>888 626 594</i>	
251 085 940	48 668 120	119 067 256	42 406 494	1 522 584	462 750 394	1 777 863 495	Sumatera Selatan
<i>225 601 214</i>	<i>45 421 383</i>	<i>117 604 266</i>	<i>40 037 535</i>	<i>1 382 412</i>	<i>430 046 810</i>	<i>1 641 909 935</i>	
11 152 079	4 928 029	2 149 202	896 183	75 015	19 200 508	177 863 891	Bengkulu
<i>8 172 274</i>	<i>4 909 829</i>	<i>1 871 948</i>	<i>874 183</i>	<i>75 015</i>	<i>15 903 249</i>	<i>161 059 809</i>	
329 795 534	63 417 272	59 698 160	33 261 628	5 387 748	491 560 342	1 660 347 018	Lampung
<i>296 082 631</i>	<i>60 397 530</i>	<i>56 550 732</i>	<i>32 761 432</i>	<i>5 315 147</i>	<i>451 107 472</i>	<i>1 518 398 010</i>	
152 001 512	8 634 821	18 512 794	9 936 962	680 611	189 766 700	472 400 750	Bangka Belitung
<i>134 719 644</i>	<i>8 130 915</i>	<i>17 292 685</i>	<i>9 536 546</i>	<i>616 018</i>	<i>170 295 808</i>	<i>388 720 611</i>	
1 014 298 617	205 908 719	101 940 604	79 169 365	9 566 694	1 410 883 999	7 390 729 390	Kepulauan Riau
<i>949 340 891</i>	<i>195 420 641</i>	<i>95 366 636</i>	<i>72 849 218</i>	<i>8 862 929</i>	<i>1 321 840 315</i>	<i>7 025 009 746</i>	
2 400 047 869	395 816 166	416 901 878	423 230 966	49 186 750	3 685 183 629	12 997 626 709	DKI Jakarta
<i>2 194 431 440</i>	<i>380 746 696</i>	<i>393 488 139</i>	<i>413 304 332</i>	<i>48 245 482</i>	<i>3 430 216 089</i>	<i>11 976 250 657</i>	
8 397 861 032	1 070 340 280	739 729 728	626 129 347	129 569 755	10 963 630 142	50 849 942 985	Jawa Barat
<i>7 140 302 561</i>	<i>981 785 891</i>	<i>640 801 460</i>	<i>557 862 134</i>	<i>117 000 295</i>	<i>9 437 752 341</i>	<i>44 418 650 296</i>	
2 069 033 095	294 544 414	178 266 049	178 881 479	12 126 891	2 732 851 928	16 520 402 252	Jawa Tengah
<i>1 847 043 483</i>	<i>285 206 796</i>	<i>162 775 341</i>	<i>173 891 695</i>	<i>11 462 894</i>	<i>2 480 380 209</i>	<i>14 935 800 706</i>	
200 713 613	11 354 700	16 925 473	9 720 182	740 966	239 454 934	1 175 152 051	DI Yogyakarta
<i>167 357 150</i>	<i>9 529 199</i>	<i>15 066 375</i>	<i>8 948 938</i>	<i>604 353</i>	<i>201 506 015</i>	<i>1 008 435 015</i>	
4 743 471 012	486 942 659	371 950 015	239 491 893	51 075 312	5 892 930 891	27 217 833 887	Jawa Timur
<i>4 100 087 792</i>	<i>435 912 473</i>	<i>322 461 353</i>	<i>223 416 043</i>	<i>47 888 005</i>	<i>5 129 765 666</i>	<i>23 349 888 407</i>	
3 093 646 194	241 174 392	300 585 004	191 963 998	13 143 071	3 840 512 659	17 762 279 352	Banten
<i>2 690 432 865</i>	<i>217 269 429</i>	<i>265 657 020</i>	<i>173 546 632</i>	<i>10 188 704</i>	<i>3 357 094 650</i>	<i>16 051 256 113</i>	
112 545 775	10 723 503	11 985 368	6 026 298	479 756	141 760 700	598 831 893	Bali
<i>80 286 478</i>	<i>8 689 346</i>	<i>10 377 383</i>	<i>4 913 500</i>	<i>422 717</i>	<i>104 689 424</i>	<i>390 285 173</i>	
10 086 976	96 435	118 457	67 709	80	10 369 657	57 224 427	Nusa Tenggara Barat
<i>4 548 684</i>	<i>82 909</i>	<i>32 032</i>			<i>4 663 625</i>	<i>17 574 082</i>	
19 118 048	437 221	492 796	184 128	18 280	20 250 473	56 056 088	Nusa Tenggara Timur
<i>15 734 671</i>	<i>364 988</i>	<i>366 822</i>	<i>99 628</i>	<i>18 000</i>	<i>16 584 109</i>	<i>33 884 892</i>	
132 123 724	30 471 758	13 194 037	40 679 690	9 199 546	225 668 755	976 420 587	Kalimantan Barat
<i>113 037 804</i>	<i>26 033 592</i>	<i>11 601 569</i>	<i>39 464 931</i>	<i>9 141 945</i>	<i>199 279 841</i>	<i>892 271 588</i>	
112 471 779	23 466 570	17 143 641	2 656 475	53 653	155 792 118	964 317 026	Kalimantan Tengah
<i>102 750 092</i>	<i>17 963 010</i>	<i>15 620 994</i>	<i>1 836 426</i>	<i>15 259</i>	<i>138 185 781</i>	<i>838 268 202</i>	
241 402 472	81 359 272	46 493 829	18 310 928	6 357 744	393 924 245	1 033 054 758	Kalimantan Selatan
<i>223 777 246</i>	<i>76 204 033</i>	<i>44 936 900</i>	<i>16 664 008</i>	<i>6 131 473</i>	<i>367 713 660</i>	<i>935 345 072</i>	

Catatan : angka yang tercetak miring: industri besar, yang tercetak tebal: total IBS, *: tidak dipublikasikan
Note: number in italic denote large industry, number in bold denote total large and medium industry, *: not publication

Tabel 14 Pengeluaran untuk Pekerja menurut Provinsi dan Jenis Pengeluaran, 2014

Provinsi Province	Pengeluaran untuk Pekerja Produksi Expenditure for Production Workers					
	Upah/Gaji Wage/Salary	Upah Lembur Overtime	Hadiah/Bonus dan Sejenisnya Bonus in cash & in kind & others	Pensiun, Tunjangan Sosial, Asuransi & Sejenisnya Pension contribution, social allowance, insurance,	Tunjangan Kecelakaan Accident allowance	Jumlah Total
(1)	(2)	(3)	(4)	(5)	(6)	(7)
Kalimantan Timur	916 549 758 <i>861 635 760</i>	285 872 726 <i>273 666 811</i>	356 972 983 <i>352 524 730</i>	23 971 814 <i>21 462 397</i>	6 009 050 <i>5 732 689</i>	1 589 376 331 <i>1 515 022 387</i>
Sulawesi Utara	201 937 754 <i>169 317 605</i>	41 427 872 <i>37 094 767</i>	5 935 790 <i>4 820 304</i>	15 448 015 <i>14 171 214</i>	305 472 <i>236 251</i>	265 054 903 <i>225 640 141</i>
Sulawesi Tengah	102 199 711 <i>65 580 431</i>	22 141 760 <i>18 377 712</i>	12 461 593 <i>9 586 360</i>	16 332 121 <i>15 220 717</i>	342 616 <i>124 855</i>	153 477 801 <i>108 890 075</i>
Sulawesi Selatan	841 403 887 <i>703 394 680</i>	104 906 545 <i>98 835 821</i>	200 867 815 <i>195 248 424</i>	214 518 607 <i>212 184 424</i>	3 363 208 <i>2 889 008</i>	1 365 060 062 <i>1 212 552 357</i>
Sulawesi Tenggara	63 439 669 <i>22 567 455</i>	22 193 560 <i>20 745 878</i>	61 162 167 <i>59 570 067</i>	12 837 444 <i>12 528 533</i>	142 226 <i>69 701</i>	159 775 066 <i>115 481 634</i>
Gorontalo	49 118 650 <i>41 359 423</i>	11 002 476 <i>10 952 791</i>	215 917 <i>5 400</i>			60 337 043 <i>52 317 614</i>
Sulawesi Barat	20 422 248 <i>16 211 851</i>	11 771 636 <i>10 881 384</i>	5 963 390 <i>5 573 123</i>	3 932 821 <i>3 554 699</i>	754 226 <i>752 445</i>	42 844 321 <i>36 973 502</i>
Maluku	73 067 136 <i>50 912 822</i>	7 327 830 <i>4 687 212</i>	3 242 897 <i>1 765 889</i>	3 072 564 <i>1 208 567</i>	236 351 <i>212 808</i>	86 946 778 <i>58 787 298</i>
Maluku Utara	6 935 723 <i>1 530 000</i>	46 800	97 211	12 000	24 000	7 115 734 <i>1 530 000</i>
Papua	77 383 084 <i>65 339 173</i>	7 174 819 <i>6 230 547</i>	2 839 653 <i>2 292 345</i>	2 561 485 <i>2 351 331</i>	305 260 <i>248 936</i>	90 264 301 <i>76 462 332</i>
Papua Barat	65 875 626 <i>57 279 028</i>	40 663 762 <i>39 458 967</i>	14 801 901 <i>14 401 952</i>	13 337 157 <i>13 069 741</i>	2 226 659 <i>1 594 618</i>	136 905 105 <i>125 804 306</i>
Jumlah	94 248 407 809 <i>82 556 561 508</i>	16 350 211 454 <i>15 302 581 854</i>	6 871 818 296 <i>6 260 736 285</i>	5 092 983 779 <i>4 767 512 984</i>	602 461 506 <i>539 703 775</i>	123 165 882 844 <i>109 427 096 406</i>

Catatan : angka yang tercetak miring: industri besar, yang tercetak tebal: total IBS, *: tidak dipublikasikan
 Note: number in italic denote large industry, number in bold denote total large and medium industry, *: not publication

Table 14 Expenditure on Workers by Province and Type of Expenditure, 2014

Nilai - Value (000 Rp)

Pengeluaran untuk Pekerja Lainnya Expenditure for Other Workers							Provinsi Province
Upah/Gaji Wage/Salary	Upah Lembur Overtime	Hadiah/Bonus dan Sejenisnya Bonus in cash & in kind & others	Pensiun, tunjangan Sosial, Asuransi & Sejenisnya Pension contribution, social allowance,	Tunjangan Kecelakaan Accident allowance	Jumlah Total	Jumlah Pengeluaran Seluruh Pekerja Total Expenditure	(1)
(8)	(9)	(10)	(11)	(12)	(13)	(14)	(1)
235 200 173	44 285 383	30 850 674	26 505 829	2 890 543	339 732 602	1 929 108 933	Kalimantan Timur
208 942 603	37 982 930	29 075 358	25 142 716	2 742 044	303 885 651	1 818 908 038	
63 803 052	16 514 685	5 274 046	12 181 892	217 959	97 991 634	363 046 537	Sulawesi Utara
50 405 548	13 360 936	5 031 991	11 522 403	167 442	80 488 320	306 128 461	
49 329 083	9 492 363	10 958 555	8 211 400	98 614	78 090 015	231 567 816	Sulawesi Tengah
41 890 082	8 883 027	9 200 868	8 140 772	3 503	68 118 252	177 008 327	
502 889 472	47 805 569	105 207 155	162 564 306	2 325 528	820 792 030	2 185 852 092	Sulawesi Selatan
463 019 092	46 191 922	102 655 175	160 097 492	2 209 380	774 173 061	1 986 725 418	
12 901 868	672 323	2 431 245	387 383	18 272	16 411 091	176 186 157	Sulawesi Tenggara
5 304 945	444 358	2 038 088	283 899	9 055	8 080 345	123 561 979	
16 798 014	4 923 357	2 100			21 723 471	82 060 514	Gorontalo
14 988 275	4 923 042	2 100			19 913 417	72 231 031	
6 513 639	2 548 444	795 855	970 388	94 016	10 922 342	53 766 663	Sulawesi Barat
4 656 408	827 052	217 082	201 273	93 550	5 995 365	42 968 867	
15 837 298	1 525 003	2 575 045	2 662 414	35 738	22 635 498	109 582 276	Maluku
11 904 120	1 021 410	1 803 313	722 827	9 883	15 461 553	74 248 851	
1 055 996	46 800	76 517		24 000	1 203 313	8 319 047	Maluku Utara
10 200					10 200	1 540 200	
27 518 187	1 490 869	1 849 190	1 709 149	688 278	33 255 673	123 519 974	Papua
23 702 292	1 349 476	1 669 552	1 635 672	681 882	29 038 874	105 501 206	
43 153 106	22 060 148	6 108 935	1 189 505	232 066	72 743 760	209 648 865	Papua Barat
42 497 136	22 016 238	6 100 561	1 045 587	192 459	71 851 981	197 656 287	
25 917 375 312	3 433 414 707	3 059 190 717	2 332 221 519	304 269 283	35 046 471 538	158 212 354 382	Jumlah
22 640 621 927	3 169 492 468	2 789 348 622	2 184 587 160	281 175 248	31 065 225 425	140 492 321 831	

Catatan : angka yang tercetak miring: industri besar, yang tercetak tebal: total IBS, *: tidak dipublikasikan
 Note: number in italic denote large industry, number in bold denote total large and medium industry, *: not publication

Tabel 15 Tenaga Listrik yang Dibangkitkan, yang Dibeli, dan Dijual menurut Provinsi, 2014
 Table 15 Electricity Generated, Produced, Purchased and Sold by Province, 2014

Provinsi Province	Dibangkitkan Generated (KWH)	Tenaga Listrik - Electricity			
		yang Dibeli - Purchased		yang Dijual - Sold	
		Banyaknya - Quantity (KWH)	Nilai - Value (000 Rp)	Banyaknya - Quantity (KWH)	Nilai - Value (000 Rp)
(1)	(2)	(3)	(4)	(5)	(6)
Aceh	238 571 918 <i>238 062 020</i>	4 953 724 <i>4 099 310</i>	58 059 119 <i>56 820 138</i>	37 320 <i>37 320</i>	67 992 313 <i>67 992 313</i>
Sumatera Utara	1 842 354 025 <i>1 390 357 151</i>	13 026 051 088 <i>814 682 332</i>	1 447 909 215 <i>1 149 947 973</i>	13 379 118 <i>13 376 676</i>	10 741 171 <i>10 729 635</i>
Sumatera Barat	150 492 214 <i>145 463 745</i>	763 150 965 <i>755 395 966</i>	698 450 347 <i>689 726 765</i>		
Riau	5 166 689 254 <i>5 106 984 022</i>	52 080 994 <i>34 175 544</i>	142 421 222 <i>119 923 249</i>	15 055 791 <i>15 055 791</i>	14 165 218 <i>14 165 218</i>
Jambi	611 454 504 <i>442 400 531</i>	51 523 586 <i>48 422 884</i>	126 955 092 <i>115 466 845</i>	5 735 <i>3 029</i>	21 277 <i>7 883</i>
Sumatera Selatan	45 310 317 <i>33 740 013</i>	261 678 860 <i>144 266 839</i>	349 158 374 <i>305 958 341</i>	31 <i>31</i>	155 <i>155</i>
Bengkulu	24 863 204 <i>21 664 539</i>	2 181 536 <i>1 568 192</i>	20 265 482 <i>18 341 887</i>		
Lampung	363 052 890 <i>346 987 162</i>	146 772 601 <i>123 027 181</i>	297 721 410 <i>251 652 800</i>	29 789	68 560
Bangka Belitung	81 414 169 <i>70 834 688</i>	8 358 196 <i>3 129 914</i>	25 638 931 <i>9 956 933</i>	6 464 664 <i>5 491 609</i>	113 233 350 <i>108 416 734</i>
Kepulauan Riau	3 916 985 671 <i>3 902 012 318</i>	3 433 557 971 <i>3 353 536 598</i>	5 376 647 175 <i>5 084 969 082</i>	214 747 244 <i>214 545 874</i>	1 008 813 333 <i>1 008 366 549</i>
DKI Jakarta	88 798 626 <i>78 886 304</i>	2 411 919 791 <i>2 172 746 475</i>	6 568 870 257 <i>5 676 123 404</i>	152 328 <i>143 459</i>	753 936 <i>710 086</i>
Jawa Barat	2 325 045 982 <i>1 914 367 565</i>	17 524 740 599 <i>16 180 904 066</i>	60 739 473 797 <i>55 901 282 073</i>	16 259 030 <i>15 068 163</i>	26 025 629 <i>24 341 091</i>
Jawa Tengah	214 862 752 <i>194 029 668</i>	2 730 593 440 <i>2 637 366 691</i>	5 457 290 453 <i>5 215 390 040</i>	570 741 <i>362 841</i>	2 769 202 <i>1 483 534</i>
DI Yogyakarta	20 746 470 <i>15 610 886</i>	414 667 571 <i>401 253 158</i>	529 068 180 <i>498 217 232</i>	4 389 <i>1 396</i>	21 726 <i>6 911</i>
Jawa Timur	883 493 670 <i>802 161 280</i>	5 531 368 545 <i>4 914 760 019</i>	12 979 305 347 <i>11 187 427 582</i>	12 605 432 <i>11 222 938</i>	28 248 321 <i>20 121 632</i>
Banten	3 167 543 781 <i>3 118 028 432</i>	3 547 195 000 <i>3 094 164 119</i>	9 344 588 184 <i>8 151 536 087</i>	530 716 <i>316 757</i>	1 959 818 <i>1 561 097</i>
Bali	2 386 851 <i>1 308 861</i>	79 614 318 <i>52 618 147</i>	179 647 275 <i>144 531 551</i>	55 223 <i>27 413</i>	390 339 <i>135 695</i>

Catatan : angka yang tercetak miring: industri besar, yang tercetak tebal: total IBS, *: tidak dipublikasikan
 Note: number in italic denote large industry, number in bold denote total large and medium industry, *: not publication

Tabel 15 Tenaga Listrik yang Dibangkitkan, yang Dibeli, dan Dijual menurut Provinsi, 2014
 Table Electricity Generated, Produced, Purchased and Sold by Province, 2014

Provinsi Province	Dibangkitkan Generated (KWH)	Tenaga Listrik - Electricity			
		yang Dibeli - Purchased		yang Dijual - Sold	
		Banyaknya - Quantity (KWH)	Nilai - Value (000 Rp)	Banyaknya - Quantity (KWH)	Nilai - Value (000 Rp)
(1)	(2)	(3)	(4)	(5)	(6)
Nusa Tenggara Barat	465 387 <i>1 500</i>	5 151 264 <i>195 399</i>	16 611 712 <i>2 829 713</i>	296	1 389
Nusa Tenggara Timur	219 913 <i>46 747</i>	32 590 700 <i>29 449 496</i>	49 987 752 <i>42 605 918</i>		
Kalimantan Barat	145 189 694 <i>115 843 960</i>	345 395 128 <i>336 458 753</i>	23 010 946 <i>12 131 663</i>	12 728 898 <i>12 728 746</i>	12 699 239 <i>12 698 979</i>
Kalimantan Tengah	287 055 646 <i>270 205 857</i>	5 477 104 <i>4 846 404</i>	8 240 716 <i>6 614 797</i>		
Kalimantan Selatan	537 560 635 <i>529 330 605</i>	72 886 902 <i>63 138 951</i>	80 613 509 <i>66 749 086</i>	92 093 805 <i>92 090 696</i>	80 040 911 <i>80 025 522</i>
Kalimantan Timur	1 008 058 197 <i>963 049 704</i>	104 412 311 <i>96 552 686</i>	1 511 190 130 <i>302 405 515</i>	10 801 310 <i>10 761 446</i>	9 609 768 <i>9 421 540</i>
Sulawesi Utara	62 181 128 <i>13 010 750</i>	51 960 288 <i>38 705 193</i>	141 602 256 <i>108 432 462</i>		
Sulawesi Tengah	9 489 051 <i>4 993 446</i>	8 286 205 <i>2 948 464</i>	20 771 023 <i>9 370 939</i>		
Sulawesi Selatan	557 467 170 <i>551 888 949</i>	443 391 499 <i>417 847 549</i>	893 472 973 <i>827 144 810</i>	5 264	24 736
Sulawesi Tenggara	6 311 340 <i>1 007 032</i>	7 746 990 <i>2 281 916</i>	10 618 879 <i>4 307 032</i>	2 458 <i>2 458</i>	12 165 <i>12 165</i>
Gorontalo	49 581 <i>40 203</i>	323 183 <i>12 992</i>	1 578 203 <i>665 208</i>		
Sulawesi Barat	412 583 <i>355 157</i>	147 342	429 429		
Maluku	14 804 110 <i>11 198 626</i>	12 240 809 <i>3 226 894</i>	29 635 591 <i>4 850 058</i>	7 <i>7</i>	31 <i>31</i>
Maluku Utara	1 410	2 613 665	10 075 026		
Papua	64 325 819 <i>55 011 813</i>	9 293 179 <i>6 755 987</i>	36 206 894 <i>26 357 619</i>	9 090 735 <i>9 090 646</i>	42 726 468 <i>42 726 034</i>
Papua Barat	12 226 495 <i>8 991 017</i>	3 406 341 <i>3 068 447</i>	6 222 429 <i>5 452 340</i>	1 815 <i>1 815</i>	8 531 <i>8 531</i>
Jumlah	21 849 884 457 <i>20 347 874 551</i>	51 095 731 695 <i>35 741 606 566</i>	107 181 737 328 <i>95 997 189 142</i>	404 622 139 <i>400 329 111</i>	1 420 327 586 <i>1 402 931 335</i>

Catatan : angka yang tercetak miring: industri besar, yang tercetak tebal: total IBS, *: tidak dipublikasikan
 Note: number in italic denote large industry, number in bold denote total large and medium industry, *: not publication

Tabel 16.a Banyaknya Pemakaian Bahan Bakar dan Pelumas menurut Provinsi, 2014

Provinsi Province	Pemakaian -				
	Bensin	Minyak Solar	Minyak Tanah	Batubara	Briket batubara
	<i>Benzene</i>	<i>Diesel Fuel</i>	<i>Kerosene</i>	<i>Coal</i>	<i>Coal Briquettes</i>
	(Liter - Litre)	(Liter - Litre)	(Liter - Litre)	(KG)	(KG)
(1)	(2)	(3)	(4)	(5)	(6)
Aceh	672 806 <i>129 927</i>	11 266 485 <i>10 086 339</i>	2 310 <i>1 235</i>	594 034 813 <i>594 029 730</i>	
Sumatera Utara	13 020 635 <i>11 327 746</i>	214 564 891 <i>173 340 480</i>	615 518 <i>416 757</i>	159 474 870 <i>156 837 828</i>	26 716 <i>26 716</i>
Sumatera Barat	5 677 695 <i>5 359 367</i>	49 094 988 <i>47 685 480</i>	327 217 <i>94 988</i>	1 084 622 950 <i>1 084 038 393</i>	4 803 110 <i>4 682 110</i>
Riau	65 102 690 <i>64 604 110</i>	124 371 069 <i>116 150 997</i>	23 832 <i>14 276</i>	95 376 765 <i>95 376 765</i>	
Jambi	1 442 805 <i>774 949</i>	236 494 709 <i>217 963 499</i>	548 373 <i>537 377</i>	203 699 337 <i>203 512 113</i>	590
Sumatera Selatan	2 966 639 <i>2 091 564</i>	31 045 186 <i>25 820 799</i>	568 747 <i>1 737</i>	49 408 813 <i>47 246 965</i>	1 596
Bengkulu	404 123 <i>358 772</i>	6 838 722 <i>5 727 149</i>	7 809		
Lampung	3 331 473 <i>2 914 087</i>	90 711 711 <i>79 445 072</i>	2 632 632 <i>2 620 331</i>	101 274 666 <i>93 470 298</i>	12 255 812 <i>12 135 812</i>
Bangka Belitung	362 619 <i>80 694</i>	46 034 864 <i>34 931 567</i>	4 057 <i>640</i>	33 213 980 <i>20 191 551</i>	
Kepulauan Riau	14 728 134 <i>12 828 249</i>	375 866 274 <i>363 637 409</i>	508 803 <i>312 041</i>	3 480 389 <i>3 444 291</i>	100 261 <i>262</i>
DKI Jakarta	32 232 331 <i>26 856 769</i>	101 286 850 <i>89 466 034</i>	5 202 346 <i>4 489 863</i>	53 147 729 <i>50 220 201</i>	2 597 977 <i>2 504 258</i>
Jawa Barat	532 584 471 <i>443 198 656</i>	1 243 783 312 <i>1 081 587 050</i>	69 859 319 <i>64 272 542</i>	1 151 032 211 <i>980 070 465</i>	29 769 444 <i>28 898 263</i>
Jawa Tengah	27 753 402 <i>19 655 399</i>	183 674 320 <i>165 561 614</i>	4 963 411 <i>3 445 589</i>	1 023 761 018 <i>1 005 331 014</i>	23 199 305 <i>20 949 052</i>
DI Yogyakarta	10 093 830 <i>3 216 802</i>	13 512 917 <i>5 072 707</i>	513 350 <i>387 200</i>	16 273 204 <i>15 495 934</i>	2 341 229 <i>2 321 660</i>
Jawa Timur	165 907 602 <i>147 045 358</i>	489 241 993 <i>425 283 501</i>	32 344 075 <i>21 483 289</i>	347 181 310 <i>318 697 298</i>	50 288 441 <i>45 561 720</i>
Banten	69 223 364 <i>60 355 581</i>	531 073 470 <i>497 078 676</i>	2 257 660 <i>840 624</i>	521 689 665 <i>503 517 845</i>	4 669 378 <i>4 178 268</i>
Bali	8 156 582 <i>1 709 359</i>	5 075 508 <i>2 954 374</i>	367 998 <i>225 064</i>	9 995 894 <i>7 280 500</i>	1 868 292 <i>832 484</i>
Nusa Tenggara Barat	530 124 <i>114 957</i>	1 486 877 <i>33 769</i>	11 056	14 203	
Nusa Tenggara Timur	61 865 <i>16 970</i>	1 907 206 <i>1 403 106</i>	53 676 <i>1 977</i>	11 394 655 <i>11 392 869</i>	
Kalimantan Barat	1 179 130 <i>827 788</i>	42 318 532 <i>35 270 911</i>	403 448 <i>392 630</i>	9 551 207 <i>9 434 547</i>	
Kalimantan Tengah	1 621 944 <i>1 075 757</i>	38 877 160 <i>31 802 681</i>	14 414 <i>11 936</i>	20 339 <i>8 498</i>	
Kalimantan Selatan	448 881 <i>275 518</i>	31 035 406 <i>29 016 225</i>	39 005 683 <i>38 646 778</i>	25 447 226 <i>25 410 985</i>	

Catatan : angka yang tercetak miring: industri besar, yang tercetak tebal: total IBS, *: tidak dipublikasikan
Note: number in italic denote large industry, number in bold denote total large and medium industry, *: not publication

Table 16.a The Number of Fuel and Lubricant Used by Province, 2014

<i>Used</i>					Provinsi Province
Gas PGN	Gas bukan dari PGN	LPG	Pelumas	Jumlah	
<i>Public PGN</i>	<i>Gas from Others</i>	<i>LPG</i>	<i>Lubricant Oil</i>	<i>Total</i>	
(M3)	(M3)	(Liter - Litre)	(Liter - Litre)	Total	
(7)	(8)	(9)	(10)	(11)	
103 596	3 600	743 273	437 294	607 264 177	Aceh
95 090	3 600	738 484	418 354	605 502 759	
25 490 082	2 584 568	5 614 666	7 553 399	428 945 345	Sumatera Utara
24 881 831	2 573 361	4 918 545	6 758 980	381 082 244	
78 557		257 620	2 861 605	1 147 723 742	Sumatera Barat
73 605		80 074	2 828 222	1 144 842 239	
22 714 261	318	9 891 785	4 603 739	322 084 459	Riau
22 413 055	318	9 739 111	4 525 438	312 824 070	
48 388	594	265 070	1 084 291	443 584 157	Jambi
30 341	10	113 148	751 272	423 682 709	
3 101 052	2 757 016	707 423	1 778 657	92 335 129	Sumatera Selatan
2 775 889	2 752 922	405 157	1 620 819	82 715 852	
		129 627	143 745	7 524 026	Bengkulu
		109 122	80 835	6 275 878	
673 500	22 472	849 740	2 512 437	214 264 443	Lampung
668 525		442 706	2 184 847	193 881 678	
54 141	16 652	1 231 294	134 686	81 052 293	Bangka Belitung
111	3 014	1 113 319	82 120	56 403 016	
11 197 663	768 479	2 952 458	1 739 046	411 341 507	Kepulauan Riau
10 714 702	751 463	2 497 626	1 505 224	395 691 267	
64 120 422	33 171 005	7 497 273	6 943 969	306 199 902	DKI Jakarta
52 715 583	32 423 600	5 882 338	6 497 461	271 056 107	
184 315 945	11 908 857	35 785 616	100 075 015	3 359 114 190	Jawa Barat
171 485 095	11 578 827	20 501 867	93 071 198	2 894 663 963	
8 568 384	9 288 516	13 003 827	7 742 325	1 301 954 508	Jawa Tengah
8 240 376	9 214 917	8 563 498	6 515 597	1 247 477 056	
74 882	58 918	3 066 392	622 482	46 557 204	DI Yogyakarta
34 108	58 666	2 793 631	403 765	29 784 473	
257 614 196	28 423 184	15 016 485	19 418 701	1 405 435 987	Jawa Timur
252 649 293	25 694 629	10 914 641	16 261 533	1 263 591 262	
90 584 588	63 549 960	12 106 066	10 862 095	1 306 016 246	Banten
84 464 077	62 906 536	9 030 982	9 985 775	1 232 358 364	
13 552	5 156	757 279	136 213	26 376 474	Bali
10 862	4 254	253 900	34 395	13 305 192	
480		87 115	64 605	2 194 460	Nusa Tenggara Barat
		7 657	711	157 094	
892		6 593	15 468	13 440 355	Nusa Tenggara Timur
			8 562	12 823 484	
13 207	258	63 746	398 838	53 928 366	Kalimantan Barat
10 295		32 959	304 822	46 273 952	
21 618		47 101	22 564 610	63 167 186	Kalimantan Tengah
7 592		37 157	331 466	33 275 087	
17 754	2 843	313 118	341 327	96 612 238	Kalimantan Selatan
5 909	23	22 532	263 633	93 641 603	

Catatan : angka yang tercetak miring: industri besar, yang tercetak tebal: total IBS, *: tidak dipublikasikan
 Note: number in italic denote large industry, number in bold denote total large and medium industry, *: not publication

Tabel 16.a Banyaknya Pemakaian Bahan Bakar dan Pelumas menurut Provinsi, 2014

Provinsi <i>Province</i>	Pemakaian -				
	Bensin <i>Benzene</i>	Minyak Solar <i>Diesel Fuel</i>	Minyak Tanah <i>Kerosene</i>	Batubara <i>Coal</i>	Briket batubara <i>Coal Briquettes</i>
	(Liter - Litre)	(Liter - Litre)	(Liter - Litre)	(KG)	(KG)
(1)	(2)	(3)	(4)	(5)	(6)
Kalimantan Timur	18 282 944	305 282 125	317 816	70 819 886	
	<i>17 895 892</i>	<i>298 353 871</i>	<i>196 678</i>	<i>70 764 473</i>	
Sulawesi Utara	8 553 998	14 930 680	928 987	12 225 134	4 029 255
	<i>8 336 703</i>	<i>12 355 950</i>	<i>854 800</i>	<i>12 225 134</i>	<i>4 029 255</i>
Sulawesi Tengah	2 740 007	19 908 232	145 836	45 630	
	<i>2 175 470</i>	<i>18 014 046</i>	<i>24 848</i>	<i>4 482</i>	
Sulawesi Selatan	8 110 242	58 489 967	2 574 393	216 899 503	41 682
	<i>6 540 404</i>	<i>50 583 511</i>	<i>2 077 797</i>	<i>215 746 924</i>	<i>41 682</i>
Sulawesi Tenggara	601 647	2 377 859	100 918	138 453 878	169 225
	<i>396 853</i>	<i>756 306</i>	<i>38 340</i>	<i>138 425 878</i>	
Gorontalo	56 089	929 194	57 789	3 699 398	
	<i>35 279</i>	<i>772 422</i>	<i>56 702</i>	<i>3 699 398</i>	
Sulawesi Barat	309 863	3 707 538	1 433	42 479	
	<i>302 193</i>	<i>3 436 360</i>			
Maluku	413 498	11 104 858	62 523	21 029	
	<i>115 493</i>	<i>5 521 430</i>	<i>20 359</i>	<i>19 073</i>	
Maluku Utara	89 937	185 710	4 328		
	<i>81 600</i>	<i>175 000</i>	<i>3 000</i>		
Papua	796 920	36 046 822	138 906	1 262 497	
	<i>515 453</i>	<i>34 344 492</i>	<i>17 937</i>	<i>1 248 783</i>	
Papua Barat	243 054	22 118 576	52 540	19 352	
	<i>163 521</i>	<i>20 811 233</i>	<i>33 540</i>	<i>19 352</i>	
Jumlah	997 701 344	4 344 644 011	164 621 203	5 937 584 030	136 162 313
	<i>841 377 240</i>	<i>3 884 444 060</i>	<i>141 520 875</i>	<i>5 667 161 587</i>	<i>126 161 542</i>

Catatan : angka yang tercetak miring: industri besar, yang tercetak tebal: total IBS, *: tidak dipublikasikan
 Note: number in italic denote large industry, number in bold denote total large and medium industry, *: not publication

Table 16.a The Number of Fuel and Lubricant Used by Province, 2014

<i>Used</i>					
Gas PGN	Gas bukan dari PGN	LPG	Pelumas	Jumlah	Provinsi
<i>Public PGN</i>	<i>Gas from Others</i>	<i>LPG</i>	<i>Lubricant Oil</i>	<i>Total</i>	<i>Province</i>
(M3)	(M3)	(Liter - Litre)	(Liter - Litre)	Total	
(7)	(8)	(9)	(10)	(11)	(1)
101 949	23 649	223 715	2 819 380	397 871 464	Kalimantan Timur
<i>87 423</i>	<i>23 621</i>	<i>176 617</i>	<i>2 625 124</i>	<i>390 123 699</i>	
1 473		134 314	72 807	40 876 648	Sulawesi Utara
		<i>59 719</i>	<i>55 386</i>	<i>37 916 947</i>	
2 662		440 993	1 768 084	25 051 444	Sulawesi Tengah
<i>43</i>		<i>351</i>	<i>1 654 895</i>	<i>21 874 135</i>	
210 117	939	1 492 256	1 706 350	289 525 449	Sulawesi Selatan
<i>192 001</i>		<i>1 344 962</i>	<i>1 549 084</i>	<i>278 076 365</i>	
5 180	20	88 373	180 681	141 977 781	Sulawesi Tenggara
<i>4 688</i>	<i>20</i>	<i>3 305</i>	<i>125 333</i>	<i>139 750 723</i>	
		15 240	25 405	4 783 115	Gorontalo
			<i>17 848</i>	<i>4 581 649</i>	
		5 404 257	48 345 604	57 811 174	Sulawesi Barat
		<i>5 403 000</i>	<i>48 341 950</i>	<i>57 483 503</i>	
8 292		39 552	370 140	12 019 892	Maluku
<i>483</i>		<i>28 995</i>	<i>330 418</i>	<i>6 036 251</i>	
		126 449	1 386	407 810	Maluku Utara
			<i>1 200</i>	<i>260 800</i>	
306 209		26 719	756 031	39 334 104	Papua
<i>305 991</i>		<i>26 400</i>	<i>703 097</i>	<i>37 162 153</i>	
20 336		16 203	487 936	22 957 997	Papua Barat
<i>19 991</i>		<i>950</i>	<i>469 736</i>	<i>21 518 323</i>	
669 463 378	152 587 004	118 401 638	248 568 351	12 769 733 272	Jumlah
<i>631 886 959</i>	<i>147 989 781</i>	<i>85 242 753</i>	<i>210 309 100</i>	<i>11 736 093 897</i>	

Catatan : angka yang tercetak miring: industri besar, yang tercetak tebal: total IBS, *: tidak dipublikasikan
 Note: number in italic denote large industry, number in bold denote total large and medium industry, *: not publication

Tabel 16.b Nilai Pemakaian Bahan Bakar dan Pelumas menurut Provinsi, 2014

Provinsi <i>Province</i>	Nilai -				
	Bensin <i>Benzene</i>	Minyak Solar <i>Diesel Fuel</i>	Minyak Tanah <i>Kerosene</i>	Batubara <i>Coal</i>	Briket batubara <i>Coal Briquettes</i>
(1)	(2)	(3)	(4)	(5)	(6)
Aceh	6 235 974 <i>1 151 228</i>	101 091 787 <i>90 247 823</i>	25 046 <i>11 748</i>	261 049 672 <i>261 032 848</i>	
Sumatera Utara	97 251 975 <i>84 805 213</i>	1 452 032 580 <i>1 130 421 324</i>	4 298 609 <i>2 818 825</i>	262 853 398 <i>255 418 619</i>	186 899 <i>152 276</i>
Sumatera Barat	39 194 443 <i>36 464 183</i>	278 221 927 <i>269 090 827</i>	2 421 741 <i>713 341</i>	684 349 527 <i>684 070 408</i>	1 014 357 <i>970 394</i>
Riau	26 075 307 <i>21 886 706</i>	860 430 534 <i>793 333 359</i>	205 776 <i>129 808</i>	449 473 147 <i>449 473 147</i>	
Jambi	11 689 982 <i>6 152 024</i>	1 882 560 062 <i>1 722 579 733</i>	4 839 301 <i>4 754 384</i>	138 502 493 <i>137 906 431</i>	3 652
Sumatera Selatan	24 833 188 <i>17 643 524</i>	242 772 031 <i>198 132 687</i>	4 519 356 <i>10 838</i>	163 597 342 <i>156 448 963</i>	12 944
Bengkulu	3 714 753 <i>3 355 027</i>	57 543 717 <i>47 442 043</i>	66 357		
Lampung	33 122 851 <i>30 073 057</i>	833 294 421 <i>728 140 780</i>	20 927 636 <i>20 833 852</i>	116 946 079 <i>108 393 428</i>	9 303 666 <i>9 228 470</i>
Bangka Belitung	3 128 763 <i>797 089</i>	437 299 350 <i>336 289 995</i>	22 693 <i>4 379</i>	103 470 523 <i>74 997 074</i>	
Kepulauan Riau	127 501 876 <i>111 163 598</i>	3 267 788 967 <i>3 160 250 300</i>	4 120 848 <i>2 488 081</i>	8 142 927 <i>8 028 296</i>	599 233 <i>29 240</i>
DKI Jakarta	274 920 058 <i>230 402 611</i>	855 301 358 <i>759 492 786</i>	41 495 886 <i>35 824 673</i>	122 348 579 <i>114 214 537</i>	4 747 963 <i>4 472 760</i>
Jawa Barat	2 295 052 097 <i>1 520 809 170</i>	10 705 980 432 <i>9 301 524 395</i>	555 501 584 <i>510 799 939</i>	3 156 957 871 <i>2 609 830 833</i>	142 651 444 <i>106 210 860</i>
Jawa Tengah	218 778 438 <i>155 507 328</i>	1 464 770 917 <i>1 333 064 012</i>	37 058 677 <i>26 207 594</i>	1 041 844 743 <i>996 567 679</i>	146 693 513 <i>140 661 552</i>
DI Yogyakarta	77 907 723 <i>26 685 891</i>	115 458 359 <i>43 011 742</i>	4 152 124 <i>3 138 133</i>	53 877 778 <i>51 388 807</i>	9 141 396 <i>9 083 616</i>
Jawa Timur	1 350 358 394 <i>1 193 021 325</i>	4 170 487 446 <i>3 656 716 773</i>	258 550 378 <i>170 672 144</i>	998 509 354 <i>917 518 004</i>	70 969 663 <i>60 850 138</i>
Banten	603 071 491 <i>525 141 702</i>	4 594 857 048 <i>4 304 931 933</i>	18 029 425 <i>6 702 905</i>	1 633 642 608 <i>1 576 724 534</i>	42 856 704 <i>40 820 543</i>
Bali	18 778 137 <i>11 967 795</i>	34 804 578 <i>19 236 191</i>	2 699 728 <i>1 621 434</i>	14 222 034 <i>11 690 407</i>	1 935 871 <i>676 295</i>
Nusa Tenggara Barat	3 841 428 <i>797 036</i>	10 524 467 <i>286 208</i>	92 846	47 011	
Nusa Tenggara Timur	428 651 <i>116 402</i>	17 406 057 <i>13 268 615</i>	338 343 <i>16 800</i>	28 488 085 <i>28 482 174</i>	
Kalimantan Barat	9 971 672 <i>7 067 098</i>	338 545 595 <i>281 635 111</i>	3 104 905 <i>3 019 879</i>	28 684 674 <i>28 332 128</i>	
Kalimantan Tengah	13 361 501 <i>8 684 213</i>	339 518 246 <i>279 234 188</i>	131 165 <i>111 389</i>	67 318 <i>28 129</i>	
Kalimantan Selatan	3 774 278 <i>2 287 709</i>	268 375 883 <i>251 101 709</i>	311 868 039 <i>309 013 956</i>	82 525 817 <i>82 411 481</i>	

Catatan : angka yang tercetak miring: industri besar, yang tercetak tebal: total IBS, *: tidak dipublikasikan
Note: number in italic denote large industry, number in bold denote total large and medium industry, *: not publication

Table 16.b Value of Fuel and Lubricants Used by Province, 2014

Value (000 Rp)						Provinsi
Gas PGN	Gas bukan dari PGN	LPG	Bahan bakar lainnya	Pelumas	Jumlah	Province
<i>Public PGN</i>	<i>Gas from Others</i>	<i>LPG</i>	<i>Other fuels</i>	<i>Lubricant Oil</i>	<i>Total</i>	
(7)	(8)	(9)	(10)	(11)	(10)	(1)
2 101 701	36 400	3 882 187	4 666 000	13 328 135	392 416 902	Aceh
<i>1 901 811</i>	<i>36 400</i>	<i>3 796 262</i>	<i>3 813 996</i>	<i>12 541 789</i>	<i>374 533 905</i>	
206 292 011	9 224 771	58 939 928	913 754 054	113 906 113	3 118 740 338	Sumatera Utara
<i>197 950 901</i>	<i>8 928 581</i>	<i>54 219 758</i>	<i>889 223 986</i>	<i>96 268 714</i>	<i>2 720 208 197</i>	
1 846 066	44 956	2 178 729	13 670 155	44 444 951	1 067 386 852	Sumatera Barat
<i>1 729 701</i>	<i>41 448</i>	<i>1 217 742</i>	<i>9 831 157</i>	<i>43 098 586</i>	<i>1 047 227 787</i>	
175 255 534	234 430	35 332 061	172 301 399	65 610 056	1 784 918 244	Riau
<i>171 919 689</i>	<i>234 430</i>	<i>34 138 789</i>	<i>166 768 595</i>	<i>63 254 334</i>	<i>1 701 138 857</i>	
1 193 908	18 095	6 342 000	36 938 752	40 727 327	2 122 815 572	Jambi
<i>724 702</i>	<i>300</i>	<i>3 777 289</i>	<i>26 401 084</i>	<i>27 028 942</i>	<i>1 929 324 889</i>	
47 373 753	31 498 142	20 387 060	55 296 624	44 809 282	635 099 722	Sumatera Selatan
<i>39 957 367</i>	<i>26 975 139</i>	<i>12 379 851</i>	<i>45 831 969</i>	<i>38 726 767</i>	<i>536 107 105</i>	
		1 767 590	3 222 281	3 612 938	69 927 636	Bengkulu
		<i>1 480 142</i>	<i>646 112</i>	<i>2 274 862</i>	<i>55 198 186</i>	
15 827 218	325 061	15 407 070	152 513 909	71 534 555	1 269 202 466	Lampung
<i>15 710 276</i>	<i>195 007</i>	<i>10 035 163</i>	<i>120 733 944</i>	<i>58 725 987</i>	<i>1 102 069 964</i>	
1 532 235	446 110	9 575 238	121 274 032	3 356 831	680 105 775	Bangka Belitung
<i>1 110</i>	<i>30 140</i>	<i>5 645 908</i>	<i>55 388 022</i>	<i>1 771 077</i>	<i>474 924 794</i>	
214 042 644	11 924 753	50 318 564	10 578 064	57 883 941	3 752 901 817	Kepulauan Riau
<i>202 253 435</i>	<i>11 137 081</i>	<i>41 580 217</i>	<i>5 970 661</i>	<i>52 980 573</i>	<i>3 595 881 482</i>	
670 977 617	87 776 197	185 438 948	105 195 129	222 823 494	2 571 025 229	DKI Jakarta
<i>402 743 299</i>	<i>77 410 104</i>	<i>149 028 107</i>	<i>95 615 316</i>	<i>208 612 347</i>	<i>2 077 816 540</i>	
3 671 715 114	146 873 019	766 905 903	4 926 053 107	1 764 627 238	28 132 317 809	Jawa Barat
<i>3 364 050 100</i>	<i>113 977 512</i>	<i>382 521 677</i>	<i>4 534 891 872</i>	<i>1 483 376 889</i>	<i>23 927 993 247</i>	
111 326 041	150 413 889	125 619 957	613 513 158	163 731 972	4 073 751 305	Jawa Tengah
<i>103 632 795</i>	<i>149 801 410</i>	<i>89 566 284</i>	<i>542 282 504</i>	<i>145 982 751</i>	<i>3 683 273 909</i>	
1 916 812	623 071	37 825 937	24 351 993	17 438 183	342 693 376	DI Yogyakarta
<i>970 313</i>	<i>615 390</i>	<i>34 629 741</i>	<i>18 748 831</i>	<i>12 330 024</i>	<i>200 602 488</i>	
1 508 357 394	1 777 245 988	271 474 896	1 829 966 765	629 394 525	12 865 314 803	Jawa Timur
<i>1 425 519 363</i>	<i>1 756 848 161</i>	<i>210 525 637</i>	<i>1 503 225 416</i>	<i>555 977 398</i>	<i>11 450 874 359</i>	
1 436 466 118	1 252 755 455	341 671 871	2 062 908 966	395 173 872	12 381 433 558	Banten
<i>1 301 290 827</i>	<i>1 232 084 705</i>	<i>278 733 413</i>	<i>2 002 342 878</i>	<i>362 477 728</i>	<i>11 631 251 168</i>	
364 942	185 351	5 675 376	5 815 031	3 477 679	87 958 727	Bali
<i>292 942</i>	<i>120 698</i>	<i>2 114 859</i>	<i>2 035 621</i>	<i>1 194 573</i>	<i>50 950 815</i>	
11 272		1 226 265	4 784 584	2 114 813	22 642 686	Nusa Tenggara Barat
		<i>122 515</i>	<i>47 489</i>	<i>29 217</i>	<i>1 282 465</i>	
8 024		34 350	60 076	330 482	47 094 068	Nusa Tenggara Timur
			<i>54 662</i>	<i>166 722</i>	<i>42 105 375</i>	
310 346	9 614	456 040	110 954 728	10 311 633	502 349 207	Kalimantan Barat
<i>241 918</i>	<i>5 782</i>	<i>263 648</i>	<i>109 429 313</i>	<i>7 431 405</i>	<i>437 426 282</i>	
508 030	6 212	645 569	11 281 428	456 204 501	821 723 970	Kalimantan Tengah
<i>178 434</i>	<i>1 899</i>	<i>320 513</i>	<i>10 663 842</i>	<i>10 685 411</i>	<i>309 908 018</i>	
491 401	74 212	2 570 582	4 363 569	8 258 640	682 302 421	Kalimantan Selatan
<i>168 410</i>	<i>681</i>	<i>247 161</i>	<i>3 867 229</i>	<i>5 611 924</i>	<i>654 710 260</i>	

Catatan : angka yang tercetak miring: industri besar, yang tercetak tebal: total IBS, *: tidak dipublikasikan
 Note: number in italic denote large industry, number in bold denote total large and medium industry, *: not publication

Tabel 16.b Nilai Pemakaian Bahan Bakar dan Pelumas menurut Provinsi, 2014

Provinsi <i>Province</i>	Nilai -				
	Bensin <i>Benzene</i>	Minyak Solar <i>Diesel Fuel</i>	Minyak Tanah <i>Kerosene</i>	Batubara <i>Coal</i>	Briket batubara <i>Coal Briquettes</i>
(1)	(2)	(3)	(4)	(5)	(6)
Kalimantan Timur	195 053 497 <i>146 321 868</i>	2 674 743 483 <i>2 598 065 829</i>	2 538 055 <i>1 567 349</i>	43 103 941 <i>42 926 814</i>	225 420
Sulawesi Utara	74 281 516 <i>72 465 191</i>	111 483 022 <i>91 523 939</i>	7 615 896 <i>7 070 389</i>	28 200 620 <i>28 200 620</i>	585 185 174 <i>585 185 174</i>
Sulawesi Tengah	23 268 713 <i>18 472 856</i>	162 522 212 <i>146 600 727</i>	852 582 <i>222 744</i>	151 033 <i>14 834</i>	2 336
Sulawesi Selatan	67 611 064 <i>54 450 888</i>	484 952 668 <i>418 025 914</i>	20 085 195 <i>16 521 361</i>	1 076 868 168 <i>1 073 009 185</i>	218 927 <i>208 414</i>
Sulawesi Tenggara	5 102 290 <i>3 510 373</i>	21 509 987 <i>6 972 184</i>	714 858 <i>280 100</i>	346 151 420 <i>346 081 420</i>	33 845
Gorontalo	423 232 <i>250 607</i>	8 078 355 <i>6 751 878</i>	239 264 <i>233 829</i>	12 287 390 <i>12 287 390</i>	
Sulawesi Barat	3 082 092 <i>3 021 930</i>	36 996 184 <i>34 361 757</i>	11 395	30 018	
Maluku	3 488 119 <i>907 040</i>	76 334 676 <i>37 340 804</i>	406 604 <i>104 971</i>	69 603 <i>63 130</i>	
Maluku Utara	469 070 <i>408 000</i>	1 844 320 <i>1 750 000</i>	21 644 <i>15 000</i>		
Papua	6 973 065 <i>4 510 219</i>	315 409 700 <i>300 514 293</i>	1 104 281 <i>142 594</i>	4 178 808 <i>4 133 471</i>	
Papua Barat	2 648 044 <i>1 887 271</i>	189 378 236 <i>178 144 576</i>	434 099 <i>231 799</i>	64 054 <i>64 054</i>	
Jumlah	5 625 393 682 <i>4 302 186 172</i>	36 412 318 605 <i>32 539 484 435</i>	1 308 494 336 <i>1 125 284 238</i>	10 860 706 035 <i>10 059 738 845</i>	1 015 783 007 <i>958 549 732</i>

Catatan : angka yang tercetak miring: industri besar, yang tercetak tebal: total IBS, *: tidak dipublikasikan
 Note: number in italic denote large industry, number in bold denote total large and medium industry, *: not publication

Table 16.b Value of Fuel and Lubricants Used by Province, 2014

Value (000 Rp)						Provinsi
Gas PGN	Gas bukan dari PGN	LPG	Bahan bakar lainnya	Pelumas	Jumlah	Province
<i>Public PGN</i>	<i>Gas from Others</i>	<i>LPG</i>	<i>Other fuels</i>	<i>Lubricant Oil</i>	<i>Total</i>	
(7)	(8)	(9)	(10)	(11)	(10)	(1)
2 739 660	435 629	4 703 041	34 043 110	105 110 728	3 062 696 564	Kalimantan Timur
<i>2 366 102</i>	<i>352 392</i>	<i>3 444 210</i>	<i>11 535 786</i>	<i>97 151 104</i>	<i>2 903 731 454</i>	
18 179		1 890 764	3 013 152	2 051 466	813 739 789	Sulawesi Utara
		<i>333 013</i>	<i>399 553</i>	<i>1 462 159</i>	<i>786 640 038</i>	
62 532	68 966	13 186 352	343 039	21 495 315	221 953 080	Sulawesi Tengah
<i>1 006</i>		<i>2 869</i>	<i>45 927</i>	<i>17 856 148</i>	<i>183 217 111</i>	
4 010 828	144 964	45 434 024	45 140 983	48 783 999	1 793 250 820	Sulawesi Selatan
<i>3 634 388</i>		<i>43 558 437</i>	<i>44 142 277</i>	<i>43 197 712</i>	<i>1 696 748 576</i>	
144 990	600	940 871	1 198 529 153	4 431 467	1 577 559 481	Sulawesi Tenggara
<i>133 612</i>	<i>600</i>	<i>83 821</i>	<i>1 196 513 910</i>	<i>3 229 717</i>	<i>1 556 805 737</i>	
		91 440	654 942	638 743	22 413 366	Gorontalo
				<i>356 709</i>	<i>19 880 413</i>	
		27 021 532	28 290	483 700 437	550 869 948	Sulawesi Barat
		<i>27 015 000</i>		<i>483 603 472</i>	<i>548 002 159</i>	
194 868	2 252	553 371	244 546	8 028 044	89 322 083	Maluku
<i>11 346</i>	<i>2 252</i>	<i>204 272</i>	<i>138 883</i>	<i>6 839 243</i>	<i>45 611 941</i>	
		4 235 042		76 611	6 646 687	Maluku Utara
				<i>72 000</i>	<i>2 245 000</i>	
7 196 010	75 199 852	901 778	39 561	31 753 227	442 756 282	Papua
<i>7 190 773</i>	<i>75 199 852</i>	<i>891 038</i>	<i>23 309</i>	<i>29 530 030</i>	<i>422 135 579</i>	
479 627		269 262	13 337 735	18 209 217	224 820 274	Papua Barat
<i>469 798</i>		<i>4 750</i>	<i>13 336 502</i>	<i>17 318 518</i>	<i>211 457 268</i>	
8 082 764 875	3 545 567 989	2 042 903 598	12 478 838 315	4 857 380 415	86 230 150 857	Jumlah
<i>7 245 044 418</i>	<i>3 453 999 964</i>	<i>1 391 882 086</i>	<i>11 413 950 646</i>	<i>3 891 164 832</i>	<i>76 381 285 368</i>	

Catatan : angka yang tercetak miring: industri besar, yang tercetak tebal: total IBS, *: tidak dipublikasikan
 Note: number in italic denote large industry, number in bold denote total large and medium industry, *: not publication

Tabel 17 Biaya Input menurut Provinsi, 2014

Provinsi <i>Province</i>	Biaya Input -		
	Bahan Baku dan Penolong <i>Raw Material</i>	Bahan Bakar, Tenaga Listrik dan Gas <i>Fuel, Electricity, and Gas</i>	Sewa Gedung, Mesin dan Alat-alat <i>Rent of Building, Machines and The Equipmen</i>
(1)	(2)	(3)	(4)
Aceh	6 273 516 017 <i>5 903 717 508</i>	450 476 021 <i>431 354 043</i>	72 411 950 <i>20 148 836</i>
Sumatera Utara	133 988 010 408 <i>121 853 893 518</i>	4 566 649 553 <i>3 870 156 170</i>	182 698 565 <i>164 214 612</i>
Sumatera Barat	16 474 643 967 <i>16 224 361 475</i>	1 765 837 199 <i>1 736 954 552</i>	46 774 135 <i>45 830 540</i>
Riau	103 984 715 894 <i>100 267 654 260</i>	1 927 339 466 <i>1 821 062 106</i>	83 434 894 <i>68 051 240</i>
Jambi	28 964 957 810 <i>26 596 128 018</i>	2 249 770 664 <i>2 044 791 734</i>	12 996 844 <i>9 214 148</i>
Sumatera Selatan	29 342 200 709 <i>26 277 569 150</i>	984 258 096 <i>842 065 446</i>	106 595 120 <i>98 970 466</i>
Bengkulu	6 048 394 999 <i>5 747 115 354</i>	90 193 118 <i>73 540 073</i>	4 537 322 <i>4 537 322</i>
Lampung	29 885 647 909 <i>26 080 720 280</i>	1 566 923 876 <i>1 353 722 764</i>	46 639 134 <i>39 469 939</i>
Bangka Belitung	15 599 825 694 <i>10 362 997 322</i>	705 744 706 <i>484 881 727</i>	17 481 183 <i>7 138 366</i>
Kepulauan Riau	47 037 014 792 <i>27 770 569 515</i>	9 129 548 992 <i>8 680 850 564</i>	2 436 813 818 <i>2 294 734 936</i>
DKI Jakarta	102 510 263 214 <i>98 189 960 727</i>	9 139 895 486 <i>7 753 939 944</i>	3 407 384 610 <i>2 985 848 655</i>
Jawa Barat	389 212 907 516 <i>318 953 829 477</i>	88 871 791 606 <i>79 829 275 320</i>	7 322 616 227 <i>6 363 132 391</i>
Jawa Tengah	120 541 429 847 <i>109 290 456 921</i>	9 531 041 758 <i>8 898 663 949</i>	567 951 647 <i>513 473 361</i>
DI Yogyakarta	5 527 523 453 <i>4 880 873 708</i>	871 761 556 <i>698 819 720</i>	43 269 557 <i>31 908 443</i>
Jawa Timur	257 808 980 344 <i>224 460 611 026</i>	25 844 620 150 <i>22 638 301 941</i>	1 680 220 970 <i>1 503 105 489</i>
Banten	171 967 873 801 <i>153 996 389 281</i>	21 726 021 742 <i>19 782 787 255</i>	812 780 344 <i>743 713 401</i>
Bali	2 320 864 581 <i>1 413 632 385</i>	267 606 002 <i>195 482 366</i>	27 444 496 <i>19 614 031</i>
Nusa Tenggara Barat	822 380 304 <i>81 632 281</i>	39 254 398 <i>4 112 178</i>	377 460 <i>13 000</i>
Nusa Tenggara Timur	214 519 124 <i>123 398 884</i>	97 081 820 <i>84 711 293</i>	1 852 930
Kalimantan Barat	12 347 400 465	525 360 153	17 437 682

Catatan : angka yang tercetak miring: industri besar, yang tercetak tebal: total IBS, *: tidak dipublikasikan
 Note: number in italic denote large industry, number in bold denote total large and medium industry, *: not publication

Table 17 Input Cost by Province, 2014

Nilai - Value (000 Rp)

<i>Input Cost</i>				
Jasa yang Diberikan Pihak Lain <i>Industrial Service</i>	Biaya representasi dan royalti <i>Representation cost and royalty</i>	Pengeluaran Lainnya <i>Others</i>	Jumlah Total	Provinsi <i>Province</i>
(5)	(6)	(7)	(8)	(1)
1 589 165	27 510 293	155 244 987	6 980 748 433	Aceh
<i>1 449 859</i>	<i>27 508 293</i>	<i>121 431 582</i>	<i>6 505 610 121</i>	
196 096 086	21 638 483	5 383 781 077	144 338 874 172	Sumatera Utara
<i>176 539 700</i>	<i>8 974 186</i>	<i>5 209 529 005</i>	<i>131 283 307 191</i>	
23 206 895	5 217 105	702 974 191	19 018 653 492	Sumatera Barat
<i>21 803 344</i>	<i>4 965 625</i>	<i>682 665 945</i>	<i>18 716 581 481</i>	
44 519 425	272 778	1 111 570 527	107 151 852 984	Riau
<i>43 420 159</i>	<i>270 278</i>	<i>1 020 643 107</i>	<i>103 221 101 150</i>	
349 479 910	1 609 239	649 415 186	32 228 229 653	Jambi
<i>347 987 826</i>	<i>1 476 095</i>	<i>628 663 205</i>	<i>29 628 261 026</i>	
80 773 214	3 470 726	1 740 203 405	32 257 501 270	Sumatera Selatan
<i>70 715 236</i>	<i>2 752 594</i>	<i>1 668 021 875</i>	<i>28 960 094 767</i>	
	753 122	60 396 020	6 204 274 581	Bengkulu
	<i>753 122</i>	<i>52 739 598</i>	<i>5 878 685 469</i>	
59 542 494	3 568 895	633 079 400	32 195 401 708	Lampung
<i>55 819 027</i>	<i>3 204 088</i>	<i>534 042 939</i>	<i>28 066 979 037</i>	
10 438 251	178 961 134	359 212 308	16 871 663 276	Bangka Belitung
<i>3 529 315</i>	<i>135 322 913</i>	<i>177 556 639</i>	<i>11 171 426 282</i>	
1 359 581 382	23 769 200	4 142 396 928	64 129 125 112	Kepulauan Riau
<i>1 299 199 279</i>	<i>12 498 604</i>	<i>3 745 096 651</i>	<i>43 802 949 549</i>	
617 083 300	1 657 406 651	11 537 876 408	128 869 909 669	DKI Jakarta
<i>590 039 944</i>	<i>1 653 536 246</i>	<i>11 248 868 124</i>	<i>122 422 193 640</i>	
6 476 697 886	604 600 035	32 178 612 429	524 667 225 699	Jawa Barat
<i>5 695 782 747</i>	<i>588 980 535</i>	<i>27 359 260 242</i>	<i>438 790 260 712</i>	
2 556 616 582	110 425 127	11 313 565 341	144 621 030 302	Jawa Tengah
<i>2 476 777 351</i>	<i>88 405 891</i>	<i>10 866 309 202</i>	<i>132 134 086 675</i>	
156 416 692	67 560 749	1 053 801 352	7 720 333 359	DI Yogyakarta
<i>151 063 934</i>	<i>66 680 709</i>	<i>1 016 625 034</i>	<i>6 845 971 548</i>	
1 270 187 151	307 032 377	16 964 602 310	303 875 643 302	Jawa Timur
<i>1 118 435 313</i>	<i>284 186 950</i>	<i>14 702 214 002</i>	<i>264 706 854 721</i>	
620 524 334	88 521 663	10 590 582 374	205 806 304 258	Banten
<i>559 873 364</i>	<i>78 701 988</i>	<i>9 612 904 070</i>	<i>184 774 369 359</i>	
20 915 380	2 567 485	250 363 224	2 889 761 168	Bali
<i>11 175 693</i>	<i>1 139 253</i>	<i>200 165 549</i>	<i>1 841 209 277</i>	
568 174	11 315	12 463 407	875 055 058	Nusa Tenggara Barat
		<i>6 942 655</i>	<i>92 700 114</i>	
98 388	13 476 522	21 852 298	348 881 082	Nusa Tenggara Timur
<i>78 000</i>	<i>13 349 857</i>	<i>12 076 229</i>	<i>233 614 263</i>	
42 023 554	19 392 988	381 610 511	13 333 225 353	Kalimantan Barat

Catatan : angka yang tercetak miring: industri besar, yang tercetak tebal: total IBS, *: tidak dipublikasikan
 Note: number in italic denote large industry, number in bold denote total large and medium industry, *: not publication

Tabel 17 Biaya Input menurut Provinsi, 2014

Provinsi <i>Province</i>	Biaya Input -		
	Bahan Baku dan Penolong <i>Raw Material</i>	Bahan Bakar, Tenaga Listrik dan Gas <i>Fuel, Electricity, and Gas</i>	Sewa Gedung, Mesin dan Alat-alat <i>Rent of Building, Machines and The Equipmen</i>
(1)	(2)	(3)	(4)
	<i>11 180 143 893</i>	<i>449 557 945</i>	<i>13 657 070</i>
Kalimantan Tengah	20 449 930 090	829 964 686	27 373 717
	<i>18 375 595 541</i>	<i>316 522 815</i>	<i>25 815 927</i>
Kalimantan Selatan	15 015 326 047	762 915 930	9 207 418
	<i>13 568 810 147</i>	<i>721 459 346</i>	<i>5 305 918</i>
Kalimantan Timur	25 523 018 540	4 573 886 694	7 017 328 145
	<i>22 121 564 095</i>	<i>3 206 136 969</i>	<i>6 997 213 739</i>
Sulawesi Utara	5 929 172 978	955 342 045	13 747 520
	<i>5 347 160 707</i>	<i>895 072 500</i>	<i>10 813 718</i>
Sulawesi Tengah	3 567 511 930	242 724 103	6 926 256
	<i>2 604 174 935</i>	<i>192 588 050</i>	<i>245 305</i>
Sulawesi Selatan	34 598 166 294	2 686 723 793	125 205 874
	<i>32 565 999 956</i>	<i>2 523 893 386</i>	<i>116 845 950</i>
Sulawesi Tenggara	856 222 171	1 588 178 360	114 264 739
	<i>576 810 490</i>	<i>1 561 112 769</i>	<i>109 686 803</i>
Gorontalo	397 947 387	23 991 569	732 790
	<i>294 997 153</i>	<i>20 545 621</i>	<i>625 000</i>
Sulawesi Barat	1 362 103 852	551 299 377	29 356
	<i>1 018 429 962</i>	<i>548 002 159</i>	
Maluku	1 467 614 656	118 957 674	28 225 188
	<i>762 233 777</i>	<i>50 461 999</i>	<i>22 575 112</i>
Maluku Utara	197 804 290	16 721 713	
	<i>8 165 800</i>	<i>2 245 000</i>	
Papua	2 861 400 370	478 963 176	11 319 969
	<i>2 514 733 120</i>	<i>448 493 198</i>	<i>10 922 020</i>
Papua Barat	2 354 408 705	231 042 703	34 940 251
	<i>2 201 611 660</i>	<i>216 909 608</i>	<i>33 990 256</i>
Jumlah	1595 453 698 158	193 411 888 185	24 281 020 111
	<i>1391 615 942 326</i>	<i>172 378 474 510</i>	<i>22 260 815 994</i>

Catatan : angka yang tercetak miring: industri besar, yang tercetak tebal: total IBS, *: tidak dipublikasikan
 Note: number in italic denote large industry, number in bold denote total large and medium industry, *: not publication

Table 17 Input Cost by Province, 2014

Nilai - Value (000 Rp)

<i>Input Cost</i>				
Jasa yang Diberikan Pihak Lain <i>Industrial Service</i>	Biaya representasi dan royalti <i>Representation cost and royalty</i>	Pengeluaran Lainnya <i>Others</i>	Jumlah Total	Provinsi <i>Province</i>
(5)	(6)	(7)	(8)	(1)
41 079 401	18 504 425	342 441 109	12 045 383 843	
18 932 130	3 119 782	552 957 172	21 882 277 577	Kalimantan Tengah
18 367 846	3 118 282	521 787 566	19 261 207 977	
45 517 432	602 721	466 901 466	16 300 471 014	Kalimantan Selatan
41 957 919	433 704	408 527 372	14 746 494 406	
11 814 163	100 915 057	370 219 409	37 597 182 008	Kalimantan Timur
9 513 287	99 341 142	284 510 193	32 718 279 425	
6 630 025	1 491 049	360 966 317	7 267 349 934	Sulawesi Utara
5 134 364	1 455 049	306 217 919	6 565 854 257	
371 432	33 053	17 247 961	3 834 814 735	Sulawesi Tengah
88 581		2 383 531	2 799 480 402	
15 092 590	2 843 203	1 414 720 811	38 842 752 565	Sulawesi Selatan
7 209 026	2 502 236	1 348 114 943	36 564 565 497	
128 718 259	149 854 571	662 108 575	3 499 346 675	Sulawesi Tenggara
127 233 292	149 813 571	650 947 978	3 175 604 903	
	10 500	235 689	422 917 935	Gorontalo
	3 000	2 800	316 173 574	
97 348		5 605 010	1 919 134 943	Sulawesi Barat
			1 566 432 121	
3 477 211	24 579	60 138 627	1 678 437 935	Maluku
56 816		27 504 477	862 832 181	
	5 000	59 288	214 590 291	Maluku Utara
			10 410 800	
4 066 277	41 660	228 428 209	3 584 219 661	Papua
1 811 606		218 873 139	3 194 833 083	
10 861 273	1 490 328	93 361 249	2 726 104 509	Papua Barat
10 859 211	1 485 872	91 223 149	2 556 079 756	
14 131 936 403	3 398 197 390	103 476 553 466	1934 153 293 713	Jumlah
12 887 001 440	3 249 364 508	93 068 289 829	1695 459 888 607	

Catatan : angka yang tercetak miring: industri besar, yang tercetak tebal: total IBS, *: tidak dipublikasikan
 Note: number in italic denote large industry, number in bold denote total large and medium industry, *: not publication

Tabel 18 Nilai Output menurut Provinsi, 2014

Provinsi <i>Province</i>	Nilai Output - <i>Value of</i>		
	Barang yang Dihasilkan <i>Goods Produced</i>	Listrik yang Dijual <i>Electricity Sold</i>	Jasa Industri yang Diterima dari Pihak Lain <i>Industrial Services received from Other Parties</i>
(1)	(2)	(3)	(4)
Aceh	9 829 235 739 <i>9 255 695 236</i>	67 992 313 <i>67 992 313</i>	40 849 101 <i>30 950 544</i>
Sumatera Utara	217 792 177 580 <i>197 872 328 982</i>	10 741 171 <i>10 729 635</i>	1 324 113 472 <i>1 114 868 333</i>
Sumatera Barat	29 465 850 900 <i>28 785 428 473</i>		660 299 260 <i>648 200 414</i>
Riau	169 967 765 746 <i>164 647 415 026</i>	14 165 218 <i>14 165 218</i>	2 202 040 259 <i>2 191 609 508</i>
Jambi	46 698 609 459 <i>43 262 085 301</i>	21 277 <i>7 883</i>	3 872 934 876 <i>3 801 460 946</i>
Sumatera Selatan	51 399 123 842 <i>47 405 422 482</i>	155 <i>155</i>	2 651 698 344 <i>1 853 497 030</i>
Bengkulu	8 286 851 250 <i>7 888 991 669</i>		5 568 630 <i>4 861 130</i>
Lampung	43 939 671 738 <i>38 894 421 621</i>	68 560	686 501 620 <i>599 476 921</i>
Bangka Belitung	21 996 958 215 <i>15 548 238 491</i>	113 233 350 <i>108 416 734</i>	375 027 655 <i>324 466 702</i>
Kepulauan Riau	120 043 015 461 <i>72 891 967 458</i>	1 008 813 333 <i>1 008 366 549</i>	29 283 406 214 <i>27 961 782 307</i>
DKI Jakarta	240 521 520 804 <i>231 704 389 999</i>	753 936 <i>710 086</i>	10 275 088 278 <i>8 906 428 094</i>
Jawa Barat	842 320 306 668 <i>711 531 695 177</i>	26 025 629 <i>24 341 091</i>	91 209 841 977 <i>78 045 316 709</i>
Jawa Tengah	271 392 589 102 <i>251 966 420 022</i>	2 769 202 <i>1 483 534</i>	12 869 863 867 <i>11 794 551 147</i>
DI Yogyakarta	14 746 978 879 <i>13 379 218 851</i>	21 726 <i>6 911</i>	2 056 693 461 <i>1 980 861 601</i>
Jawa Timur	491 742 703 606 <i>432 262 906 673</i>	28 248 321 <i>20 121 632</i>	21 241 419 520 <i>17 468 509 734</i>
Banten	390 805 412 562 <i>358 418 095 294</i>	1 959 818 <i>1 561 097</i>	18 037 655 012 <i>15 779 506 711</i>
Bali	4 867 444 196 <i>2 775 419 781</i>	390 339 <i>135 695</i>	534 427 608 <i>444 273 436</i>
Nusa Tenggara Barat	1 312 232 971 <i>149 681 444</i>	1 389	5 935 207
Nusa Tenggara Timur	445 853 388 <i>263 742 435</i>		2 562 670 <i>1 700 000</i>

Catatan : angka yang tercetak miring: industri besar, yang tercetak tebal: total IBS, *: tidak dipublikasikan

Note: number in italic denote large industry, number in bold denote total large and medium industry, *: not publication

Table 18 The Output Value by Province, 2014

Nilai - Value (000 Rp)

<i>Gross Output</i>			
Selisih Nilai Stok Barang Setengah Jadi	Penerimaan Lain dari Jasa Non Industri	Jumlah Total	Provinsi Province
<i>The Difference in Value of the Stock of Intermediate Goods</i>	<i>Other revenues from Non Industrial Services</i>		
(5)	(6)	(7)	(1)
613 388 567	459 943 474	11 011 409 194	Aceh
<i>528 758 806</i>	<i>254 726 883</i>	<i>10 138 123 782</i>	
128 928 017	743 610 256	219 999 570 496	Sumatera Utara
<i>8 478 232</i>	<i>568 432 426</i>	<i>199 574 837 608</i>	
- 112 353 335	251 022 920	30 264 819 745	Sumatera Barat
<i>- 113 546 529</i>	<i>247 681 042</i>	<i>29 567 763 400</i>	
42 012 478 035	1 677 907 892	215 874 357 150	Riau
<i>42 010 682 776</i>	<i>1 670 879 321</i>	<i>210 534 751 849</i>	
52 117 735	351 814 931	50 975 498 278	Jambi
<i>24 525 442</i>	<i>307 640 427</i>	<i>47 395 719 999</i>	
225 491 790	25 809 657 764	80 085 971 895	Sumatera Selatan
<i>26 133 551</i>	<i>25 633 392 557</i>	<i>74 918 445 775</i>	
2 871 834	144 914 863	8 440 206 577	Bengkulu
<i>3 212 646</i>	<i>127 008 892</i>	<i>8 024 074 337</i>	
422 054 185	129 844 682	45 178 140 785	Lampung
<i>419 211 986</i>	<i>98 490 678</i>	<i>40 011 601 206</i>	
93 110 931	91 832 311	22 670 162 462	Bangka Belitung
<i>41 862 751</i>	<i>50 129 005</i>	<i>16 073 113 683</i>	
1 690 364 945	1 242 324 309	153 267 924 262	Kepulauan Riau
<i>1 623 784 013</i>	<i>1 069 022 576</i>	<i>104 554 922 903</i>	
1 338 658 446	6 640 713 258	258 776 734 722	DKI Jakarta
<i>551 939 791</i>	<i>5 659 972 884</i>	<i>246 823 440 854</i>	
11 394 162 198	25 867 670 366	970 818 006 838	Jawa Barat
<i>9 964 806 075</i>	<i>21 673 645 258</i>	<i>821 239 804 310</i>	
2 655 204 920	3 921 322 521	290 841 749 612	Jawa Tengah
<i>2 475 218 785</i>	<i>3 619 038 286</i>	<i>269 856 711 774</i>	
246 211 016	450 373 162	17 500 278 244	DI Yogyakarta
<i>163 998 785</i>	<i>292 268 102</i>	<i>15 816 354 250</i>	
21 274 800 449	21 955 046 050	556 242 217 946	Jawa Timur
<i>19 037 729 402</i>	<i>18 270 795 051</i>	<i>487 060 062 492</i>	
2 102 489 583	5 574 488 280	416 522 005 255	Banten
<i>1 989 386 081</i>	<i>5 149 773 254</i>	<i>381 338 322 437</i>	
37 386 262	56 231 458	5 495 879 863	Bali
<i>28 659 436</i>	<i>29 715 648</i>	<i>3 278 203 996</i>	
547 150	3 433 377	1 322 150 094	Nusa Tenggara Barat
<i>198 100</i>	<i>855 710</i>	<i>150 735 254</i>	
16 350 362	7 931 561	472 697 981	Nusa Tenggara Timur
<i>15 650 226</i>	<i>140 910</i>	<i>281 233 571</i>	

Catatan : angka yang tercetak miring: industri besar, yang tercetak tebal: total IBS, *: tidak dipublikasikan

Note: number in italic denote large industry, number in bold denote total large and medium industry, *: not publication

Tabel 18 Nilai Output menurut Provinsi, 2014

Provinsi <i>Province</i>	Nilai Output - <i>Value of</i>		
	Barang yang Dihasilkan <i>Goods Produced</i>	Listrik yang Dijual <i>Electricity Sold</i>	Jasa Industri yang Diterima dari Pihak Lain <i>Industrial Services received from Other Parties</i>
(1)	(2)	(3)	(4)
Kalimantan Barat	17 914 481 183 <i>16 269 889 322</i>	12 699 239 <i>12 698 979</i>	894 064 013 <i>845 892 304</i>
Kalimantan Tengah	38 418 294 705 <i>33 833 947 777</i>		83 574 518 <i>72 761 810</i>
Kalimantan Selatan	24 020 537 252 <i>21 760 462 748</i>	80 040 911 <i>80 025 522</i>	215 421 477 <i>136 201 413</i>
Kalimantan Timur	50 298 736 291 <i>44 308 810 532</i>	9 609 768 <i>9 421 540</i>	2 240 675 804 <i>451 702 099</i>
Sulawesi Utara	1 129 015 959 <i>1 128 847 959</i>		
Sulawesi Tengah	10 585 817 670 <i>9 701 487 625</i>		145 284 550 <i>52 104 936</i>
Sulawesi Selatan	6 626 258 665 <i>4 769 643 848</i>		347 710 946 <i>337 066 594</i>
Sulawesi Tenggara	78 617 600 056 <i>75 281 437 598</i>	24 736	2 468 998 575 <i>2 319 339 128</i>
Gorontalo	5 608 765 385 <i>5 094 214 314</i>	12 165 <i>12 165</i>	22 071 619 <i>12 372 823</i>
Sulawesi Barat	4 302 874 801 <i>3 638 197 230</i>		31 768 917 <i>28 298 410</i>
Maluku	2 313 603 053 <i>1 599 705 744</i>	31 <i>31</i>	22 062 751 <i>837 945</i>
Maluku Utara	384 004 982 <i>16 000 000</i>		143 000
Papua	4 833 501 367 <i>4 236 916 230</i>	42 726 468 <i>42 726 034</i>	214 538 083 <i>194 590 490</i>
Papua Barat	4 298 284 377 <i>3 647 844 247</i>	8 531 <i>8 531</i>	28 391 784 <i>27 804 317</i>
Jumlah	3 226 926 077 852 <i>2 854 190 969 589</i>	1 420 327 586 <i>1 402 931 335</i>	204 050 633 068 <i>177 431 293 536</i>

Catatan : angka yang tercetak miring: industri besar, yang tercetak tebal: total IBS, *: tidak dipublikasikan

Note: number in italic denote large industry, number in bold denote total large and medium industry, *: not publication

Table 18 The Output Value by Province, 2014

Nilai - Value (000 Rp)

<i>Gross Output</i>			
Selisih Nilai Stok Barang Setengah Jadi	Penerimaan Lain dari Jasa Non Industri	Jumlah Total	Provinsi Province
<i>The Difference in Value of the Stock of Intermediate Goods</i>	<i>Other revenues from Non Industrial Services</i>		
(5)	(6)	(7)	(1)
- 139 642 199	415 316 915	19 096 919 151	Kalimantan Barat
- 137 201 888	329 228 637	17 320 507 354	
41 840 065	44 646 685	38 588 355 973	Kalimantan Tengah
40 731 482	38 252 527	33 985 693 596	
- 28 137 648	50 473 114	24 338 335 106	Kalimantan Selatan
- 36 670 649	38 525 451	21 978 544 485	
- 1 772 572 020	11 689 969 795	62 466 419 638	Kalimantan Timur
- 1 784 029 576	11 679 684 446	54 665 589 041	
		1 129 015 959	Sulawesi Utara
		1 128 847 959	
42 504 899	51 620 519	10 825 227 638	Sulawesi Tengah
14 062 562	40 370 834	9 808 025 957	
6 279 344	15 046 954	6 995 295 909	Sulawesi Selatan
- 177 986	622 567	5 107 155 023	
170 375 505	110 153 387	81 367 152 259	Sulawesi Tenggara
161 572 499	75 913 103	77 838 262 328	
3 324 439	27 307 163	5 661 480 771	Gorontalo
2 037 590	2 954 499	5 111 591 391	
242 396	4 687 763	4 339 573 877	Sulawesi Barat
- 11 400	105 100	3 666 589 340	
229 189 068	298 443 123	2 863 298 026	Maluku
7 923 013	17 464 706	1 625 931 439	
- 175 000	475 000	384 447 982	Maluku Utara
		16 000 000	
3 891 060	249 188 122	5 343 845 100	Papua
787 674	240 728 914	4 715 749 342	
38 157 067	84 988 531	4 449 830 290	Papua Barat
38 749 285	84 557 897	3 798 964 277	
82 789 540 066	108 422 400 506	3 623 608 979 078	Jumlah
77 108 462 961	97 272 017 591	3 207 405 675 012	

Catatan : angka yang tercetak miring: industri besar, yang tercetak tebal: total IBS, *: tidak dipublikasikan

Note: number in italic denote large industry, number in bold denote total large and medium industry, *: not publication

Tabel 19 Nilai Tambah menurut Provinsi, 2014
Table Value Added by Province, 2014

Provinsi Province	Nilai Output	Biaya Input	Nilai Tambah (harga pasar)	Pajak Tak Langsung	Nilai Tambah (biaya faktor produksi)
	Value of Gross Output	Input Cost	Value Added (at market price)	Indirect Tax	Value Added (at factor cost)
(1)	(2)	(3)	(4)	(5)	(6)
Aceh	11 011 409 194 10 138 123 782	6 980 748 433 6 505 610 121	4 030 660 761 3 632 513 661	286 351 112 216 767 392	3 744 309 649 3 415 746 269
Sumatera Utara	219 999 570 496 199 574 837 608	144 338 874 172 131 283 307 191	75 660 696 324 68 291 530 417	1 170 017 731 1 106 685 827	74 490 678 593 67 184 844 590
Sumatera Barat	30 264 819 745 29 567 763 400	19 018 653 492 18 716 581 481	11 246 166 253 10 851 181 919	462 566 810 459 066 990	10 783 599 443 10 392 114 929
Riau	215 874 357 150 210 534 751 849	107 151 852 984 103 221 101 150	108 722 504 166 107 313 650 699	461 687 006 214 688 857	108 260 817 160 107 098 961 842
Jambi	50 975 498 278 47 395 719 999	32 228 229 653 29 628 261 026	18 747 268 625 17 767 458 973	128 355 697 122 020 104	18 618 912 928 17 645 438 869
Sumatera Selatan	80 085 971 895 74 918 445 775	32 257 501 270 28 960 094 767	47 828 470 625 45 958 351 008	261 854 975 259 476 068	47 566 615 650 45 698 874 940
Bengkulu	8 440 206 577 8 024 074 337	6 204 274 581 5 878 685 469	2 235 931 996 2 145 388 868	110 382 305 98 850 332	2 125 549 691 2 046 538 536
Lampung	45 178 140 785 40 011 601 206	32 195 401 708 28 066 979 037	12 982 739 077 11 944 622 169	126 717 810 97 703 130	12 856 021 267 11 846 919 039
Bangka Belitung	22 670 162 462 16 073 113 683	16 871 663 276 11 171 426 282	5 798 499 186 4 901 687 401	78 421 597 65 570 414	5 720 077 589 4 836 116 987
Kepulauan Riau	153 267 924 262 104 554 922 903	64 129 125 112 43 802 949 549	89 138 799 150 60 751 973 354	415 721 989 397 075 605	88 723 077 161 60 354 897 749
DKI Jakarta	258 776 734 722 246 823 440 854	128 869 909 669 122 422 193 640	129 906 825 053 124 401 247 214	3 034 301 441 2 894 956 781	126 872 523 612 121 506 290 433
Jawa Barat	970 818 006 838 821 239 804 310	524 667 225 699 438 790 260 712	446 150 781 139 382 449 543 598	10 700 878 206 8 426 350 176	435 449 902 933 374 023 193 422
Jawa Tengah	290 841 749 612 269 856 711 774	144 621 030 302 132 134 086 675	146 220 719 310 137 722 625 099	3 359 513 747 3 233 583 611	142 861 205 563 134 489 041 488
DI Yogyakarta	17 500 278 244 15 816 354 250	7 720 333 359 6 845 971 548	9 779 944 885 8 970 382 702	321 876 255 317 018 885	9 458 068 630 8 653 363 817
Jawa Timur	556 242 217 946 487 060 062 492	303 875 643 302 264 706 854 721	252 366 574 644 222 353 207 771	29 478 077 581 29 045 221 975	222 888 497 063 193 307 985 796
Banten	416 522 005 255 381 338 322 437	205 806 304 258 184 774 369 359	210 715 700 997 196 563 953 078	3 443 926 724 3 265 631 936	207 271 774 273 193 298 321 142
Bali	5 495 879 863 3 278 203 996	2 889 761 168 1 841 209 277	2 606 118 695 1 436 994 719	43 418 968 34 178 683	2 562 699 727 1 402 816 036
Nusa Tenggara Barat	1 322 150 094 150 735 254	875 055 058 92 700 114	447 095 036 58 035 140	4 276 337 777 466	442 818 699 57 257 674
Nusa Tenggara Timur	472 697 981 281 233 571	348 881 082 233 614 263	123 816 899 47 619 308	19 457 144 19 223 976	104 359 755 28 395 332
Kalimantan Barat	19 096 919 151 17 320 507 354	13 333 225 353 12 045 383 843	5 763 693 798 5 275 123 511	119 601 460 94 265 216	5 644 092 338 5 180 858 295
Kalimantan Tengah	38 588 355 973 33 985 693 596	21 882 277 577 19 261 207 977	16 706 078 396 14 724 485 619	308 932 816 241 996 471	16 397 145 580 14 482 489 148
Kalimantan Selatan	24 338 335 106 21 978 544 485	16 300 471 014 14 746 494 406	8 037 864 092 7 232 050 079	32 139 126 27 982 127	8 005 724 966 7 204 067 952
Kalimantan Timur	62 466 419 638 54 665 589 041	36 999 133 231 32 120 297 068	25 467 286 407 22 545 291 973	53 725 742 33 308 593	25 413 560 665 22 511 983 380
Sulawesi Utara	1 129 015 959 1 128 847 959	598 048 777 597 982 357	530 967 182 530 865 602	33 954 153 33 954 153	497 013 029 496 911 449
Sulawesi Tengah	10 825 227 638 9 808 025 957	7 267 349 934 6 565 854 257	3 557 877 704 3 242 171 700	45 875 833 40 271 276	3 512 001 871 3 201 900 424

Catatan : angka yang tercetak miring; industri besar, yang tercetak tebal: total IBS, *: tidak dipublikasikan
Note: number in italic denote large industry, number in bold denote total large and medium industry, *: not publication

Tabel 19 Nilai Tambah menurut Provinsi, 2014
Table Value Added by Province, 2014

Provinsi Province	Nilai Output	Biaya Input	Nilai Tambah (harga pasar)	Pajak Tak Langsung	Nilai Tambah (biaya faktor produksi)
	Value of Gross Output	Input Cost	Value Added (at market price)	Indirect Tax	Value Added (at factor cost)
(1)	(2)	(3)	(4)	(5)	(6)
Sulawesi Selatan	6 995 295 909 <i>5 107 155 023</i>	3 834 814 735 <i>2 799 480 402</i>	3 160 481 174 <i>2 307 674 621</i>	5 331 670 <i>397 690</i>	3 155 149 504 <i>2 307 276 931</i>
Sulawesi Tenggara	81 367 152 259 <i>77 838 262 328</i>	38 842 752 565 <i>36 564 565 497</i>	42 524 399 694 <i>41 273 696 831</i>	164 147 345 <i>152 197 532</i>	42 360 252 349 <i>41 121 499 299</i>
Gorontalo	5 661 480 771 <i>5 111 591 391</i>	3 499 346 675 <i>3 175 604 903</i>	2 162 134 096 <i>1 935 986 488</i>	19 574 015 <i>17 033 011</i>	2 142 560 081 <i>1 918 953 477</i>
Sulawesi Barat	4 339 573 877 <i>3 666 589 340</i>	2 342 052 878 <i>1 882 605 695</i>	1 997 520 999 <i>1 783 983 645</i>	607 625 <i>20 950</i>	1 996 913 374 <i>1 783 962 695</i>
Maluku	2 863 298 026 <i>1 625 931 439</i>	1 678 437 935 <i>862 832 181</i>	1 184 860 091 <i>763 099 258</i>	2 754 977 <i>899 461</i>	1 182 105 114 <i>762 199 797</i>
Maluku Utara	384 447 982 <i>16 000 000</i>	214 590 291 <i>10 410 800</i>	169 857 691 <i>5 589 200</i>	294 320	169 563 371 <i>5 589 200</i>
Papua	5 343 845 100 <i>4 715 749 342</i>	3 584 219 661 <i>3 194 833 083</i>	1 759 625 439 <i>1 520 916 259</i>	18 770 817 <i>18 046 989</i>	1 740 854 622 <i>1 502 869 270</i>
Papua Barat	4 449 830 290 <i>3 798 964 277</i>	2 726 104 509 <i>2 556 079 756</i>	1 723 725 781 <i>1 242 884 521</i>	31 721 802 <i>29 093 233</i>	1 692 003 979 <i>1 213 791 288</i>
Jumlah	3 623 608 979 078 <i>3 207 405 675 012</i>	1 934 153 293 713 <i>1 695 459 888 607</i>	1 689 455 685 365 <i>1 511 945 786 405</i>	54 745 235 136 <i>50 964 314 910</i>	1 634 710 450 229 <i>1 460 981 471 495</i>

Catatan : angka yang tercetak miring: industri besar, yang tercetak tebal: total IBS, *: tidak dipublikasikan
Note: number in italic denote large industry, number in bold denote total large and medium industry, *: not publication

Tabel 20.a Nilai Pembelian/Penambahan, Pembuatan/Perbaikan Besar Barang Modal Tetap menurut Provinsi, 2014

Provinsi <i>Province</i>	Pembelian/Penambahan dan <i>Purchase/Increase and</i>		
	Tanah <i>Land</i>	Gedung <i>Building</i>	Mesin dan Perlengkapannya <i>Machinery and Equipment</i>
(1)	(2)	(3)	(4)
Aceh	2 732 497 620	857 030 914	2 635 028 352
	<i>2 729 357 390</i>	<i>853 815 754</i>	<i>2 609 756 402</i>
Sumatera Utara	896 172 901	10 919 004 179	24 101 832 590
	<i>856 234 844</i>	<i>10 866 999 391</i>	<i>23 944 883 687</i>
Sumatera Barat	77 778 534	96 768 214	221 342 776
	<i>70 196 382</i>	<i>76 371 183</i>	<i>186 223 069</i>
Riau	3 072 594 342	490 318 643 698	1264 357 430 320
	<i>3 060 979 869</i>	<i>490 191 798 551</i>	<i>1233 781 593 360</i>
Jambi	16 787 892	601 221 421	380 444 853
	<i>14 856 209</i>	<i>591 102 285</i>	<i>379 319 770</i>
Sumatera Selatan	255 442 689 346	79 824 964 176	527 596 466 531
	<i>255 439 748 846</i>	<i>79 802 677 531</i>	<i>527 538 982 766</i>
Bengkulu	22 852 337	44 536 601	179 114 794
	<i>22 754 878</i>	<i>43 623 354</i>	<i>178 914 564</i>
Lampung	182 126 060	4 220 952 598	10 952 882 773
	<i>163 454 195</i>	<i>3 209 554 307</i>	<i>10 888 489 282</i>
Bangka Belitung	36 163 993	244 664 888	450 911 638
	<i>30 892 447</i>	<i>155 369 972</i>	<i>317 582 030</i>
Kepulauan Riau	338 278 985	4 438 815 795	21 938 299 592
	<i>258 988 781</i>	<i>3 616 734 401</i>	<i>5 325 609 152</i>
DKI Jakarta	1 478 040 597	4 809 858 488	33 520 332 454
	<i>580 790 110</i>	<i>4 711 454 047</i>	<i>29 414 819 816</i>
Jawa Barat	52 388 187 613	253 861 980 672	891 676 436 234
	<i>51 151 395 761</i>	<i>239 175 170 877</i>	<i>867 239 437 993</i>
Jawa Tengah	23 145 244 616	53 941 966 626	122 907 058 424
	<i>23 058 371 707</i>	<i>53 809 369 871</i>	<i>122 602 555 309</i>
DI Yogyakarta	221 184 933	3 176 754 597	1 777 609 178
	<i>19 422 933</i>	<i>2 651 242 849</i>	<i>1 564 523 274</i>
Jawa Timur	58 823 077 133	199 856 863 838	364 924 918 680
	<i>41 132 127 130</i>	<i>177 378 924 943</i>	<i>320 167 120 619</i>
Banten	1 162 464 224	2 298 440 714	12 534 254 378
	<i>1 062 860 566</i>	<i>2 191 603 999</i>	<i>12 258 146 741</i>
Bali	40 344 608	25 634 452	48 509 563
	<i>6 704 250</i>	<i>11 440 071</i>	<i>35 039 226</i>

Catatan : angka yang tercetak miring: industri besar, yang tercetak tebal: total IBS, *: tidak dipublikasikan
 Note: number in italic denote large industry, number in bold denote total large and medium industry, *: not publication

Table 20.a Value of Purchase/Increase, Construction/Major Repairment of Fixed Capital Used
by Province, 2014

Nilai - Value (000 Rp)

Pembuatan/Perbaikan Besar Construction/Major Repairment			Provinsi Province
Kendaraan Vehicles	Modal Tetap Lainnya Other Fixed Capital	Jumlah Total	
(5)	(6)	(7)	(1)
3 075 169 500	253 310 750	9 553 037 136	Aceh
<i>2 949 455 600</i>	<i>203 209 250</i>	<i>9 345 594 396</i>	
5 225 845 912	2 708 480 059	43 851 335 641	Sumatera Utara
<i>4 664 571 210</i>	<i>1 022 476 715</i>	<i>41 355 165 847</i>	
33 107 445	679 872 824	1 108 869 793	Sumatera Barat
<i>28 767 153</i>	<i>678 692 858</i>	<i>1 040 250 645</i>	
19 575 341 152	9 551 838 355	1786 875 847 867	Riau
<i>18 277 528 347</i>	<i>9 486 544 852</i>	<i>1754 798 444 979</i>	
60 307 166	65 928 796	1 124 690 128	Jambi
<i>56 874 077</i>	<i>64 642 803</i>	<i>1 106 795 144</i>	
20 403 845 080	238 760 384 809	1122 028 349 942	Sumatera Selatan
<i>20 399 780 298</i>	<i>238 760 083 599</i>	<i>1121 941 273 040</i>	
12 969 466	7 629 855	267 103 053	Bengkulu
<i>12 827 666</i>	<i>7 612 833</i>	<i>265 733 295</i>	
1 240 218 133	1 518 299 073	18 114 478 637	Lampung
<i>1 218 204 749</i>	<i>1 495 493 866</i>	<i>16 975 196 399</i>	
56 131 287	320 603 468	1 108 475 274	Bangka Belitung
<i>38 449 814</i>	<i>63 192 535</i>	<i>605 486 798</i>	
5 848 043 234	1 590 379 949	34 153 817 555	Kepulauan Riau
<i>5 610 055 847</i>	<i>1 544 936 502</i>	<i>16 356 324 683</i>	
4 603 224 870	2 611 573 078	47 023 029 487	DKI Jakarta
<i>705 785 089</i>	<i>1 792 876 476</i>	<i>37 205 725 538</i>	
15 726 666 866	102 114 269 717	1315 767 541 102	Jawa Barat
<i>12 469 215 581</i>	<i>100 550 909 483</i>	<i>1270 586 129 695</i>	
3 337 797 114	22 952 835 192	226 284 901 972	Jawa Tengah
<i>3 253 397 377</i>	<i>22 910 667 273</i>	<i>225 634 361 537</i>	
1 180 078 238	745 173 782	7 100 800 728	DI Yogyakarta
<i>562 215 621</i>	<i>724 686 272</i>	<i>5 522 090 949</i>	
31 019 734 640	47 337 236 590	701 961 830 881	Jawa Timur
<i>23 887 458 621</i>	<i>40 064 686 452</i>	<i>602 630 317 765</i>	
1 294 745 477	1 412 647 091	18 702 551 884	Banten
<i>1 068 743 836</i>	<i>1 356 362 835</i>	<i>17 937 717 977</i>	
19 431 348	14 760 799	148 680 770	Bali
<i>5 773 192</i>	<i>9 304 095</i>	<i>68 260 834</i>	

Catatan : angka yang tercetak miring: industri besar, yang tercetak tebal: total IBS, *: tidak dipublikasikan
Note: number in italic denote large industry, number in bold denote total large and medium industry, *: not publication

Tabel 20.a Nilai Pembelian/Penambahan, Pembuatan/Perbaikan Besar Barang Modal Tetap menurut Provinsi, 2014

Provinsi <i>Province</i>	Pembelian/Penambahan dan <i>Purchase/Increase and</i>		
	Tanah <i>Land</i>	Gedung <i>Building</i>	Mesin dan Perlengkapannya <i>Machinery and Equipment</i>
(1)	(2)	(3)	(4)
Nusa Tenggara Barat	5 297 041 <i>3 737 041</i>	84 334 367 <i>81 766 617</i>	27 576 037 <i>22 290 087</i>
Nusa Tenggara Timur	780 500	3 354 743 <i>520 000</i>	3 870 058 <i>618 000</i>
Kalimantan Barat	165 559 680 <i>162 555 180</i>	278 807 352 <i>146 411 429</i>	3 743 571 241 <i>524 873 688</i>
Kalimantan Tengah	112 518 870 <i>111 318 870</i>	112 271 114 <i>110 349 434</i>	213 339 674 <i>211 629 413</i>
Kalimantan Selatan	279 516 071 <i>261 054 683</i>	1 866 381 224 <i>1 828 149 287</i>	4 311 112 385 <i>4 283 150 094</i>
Kalimantan Timur	57368 911 195 536 <i>57368 877 856 536</i>	110639 273 017 601 <i>110638 144 271 926</i>	598 151 430 440 <i>597 902 761 084</i>
Sulawesi Utara	994 513 598 <i>45 666 181</i>	9 584 321 013 <i>6 055 123 622</i>	16 956 589 947 <i>9 635 253 801</i>
Sulawesi Tengah	18 545 881 <i>16 651 054</i>	150 048 825 <i>145 048 768</i>	77 396 615 <i>65 691 686</i>
Sulawesi Selatan	37 325 155 <i>23 860 380</i>	422 386 262 <i>365 199 267</i>	1 869 582 830 <i>1 779 210 413</i>
Sulawesi Tenggara	7 786 030	44 494 366 <i>1 555 386</i>	49 208 891 <i>18 410 557</i>
Gorontalo	326 443 <i>1 500</i>	549 348 <i>6 000</i>	229 890 <i>7 000</i>
Sulawesi Barat		50 000	167 000
Maluku	550 000	65 755 621 <i>64 168 521</i>	63 369 415 <i>60 785 050</i>
Maluku Utara	1 000 000	1 700 000	5 008 200
Papua	19 223 523 <i>17 823 423</i>	23 096 744 <i>11 845 844</i>	94 357 990 <i>94 357 990</i>
Papua Barat	1 565 377 564 <i>7 147 564</i>	1 532 434 532 <i>205 561 532</i>	67 088 399 204 <i>229 037 954</i>
Jumlah	57772 196 001 626 <i>57749 186 808 710</i>	111762 981 104 983 <i>111716 497 231 019</i>	3972 858 082 947 <i>3773 261 073 877</i>

Catatan : angka yang tercetak miring: industri besar, yang tercetak tebal: total IBS, *: tidak dipublikasikan
 Note: number in italic denote large industry, number in bold denote total large and medium industry, *: not publication

Table 20.a Value of Purchase/Increase, Construction/Major Repairment of Fixed Capital Used by Province, 2014

Nilai - Value (000 Rp)

Pembuatan/Perbaikan Besar Construction/Major Repairment			Provinsi Province
Kendaraan Vehicles	Modal Tetap Lainnya Other Fixed Capital	Jumlah Total	
(5)	(6)	(7)	(1)
6 718 633	2 143 285	126 069 363	Nusa Tenggara Barat
<i>6 345 383</i>	<i>1 903 045</i>	<i>116 042 173</i>	
1 879 561	228 600	10 113 462	Nusa Tenggara Timur
<i>970 000</i>	<i>37 500</i>	<i>2 145 500</i>	
35 429 181 831	807 108 456	40 424 228 560	Kalimantan Barat
<i>229 643 288</i>	<i>199 640 613</i>	<i>1 263 124 198</i>	
36 339 738	209 421 222	683 890 618	Kalimantan Tengah
<i>35 150 274</i>	<i>206 367 425</i>	<i>674 815 416</i>	
131 508 765	24 710 833	6 613 229 278	Kalimantan Selatan
<i>127 938 924</i>	<i>20 427 303</i>	<i>6 520 720 291</i>	
3 576 918 552	4 248 832 685	168614 161 394 814	Kalimantan Timur
<i>3 199 073 107</i>	<i>4 225 548 603</i>	<i>168612 349 511 256</i>	
2 731 300 129	1 697 347 343	31 964 072 030	Sulawesi Utara
<i>1 533 166 736</i>	<i>1 692 294 686</i>	<i>18 961 505 026</i>	
155 717 851	2 415 864	404 125 036	Sulawesi Tengah
<i>152 777 085</i>	<i>829 500</i>	<i>380 998 093</i>	
84 428 780	192 033 764	2 605 756 791	Sulawesi Selatan
<i>65 546 909</i>	<i>162 607 156</i>	<i>2 396 424 125</i>	
6 214 000	25 517 127	133 220 414	Sulawesi Tenggara
	<i>4 098 921</i>	<i>24 064 864</i>	
835 992	36 347	1 978 020	Gorontalo
		<i>14 500</i>	
	54 189	271 189	Sulawesi Barat
10 048 343	764 189	140 487 568	Maluku
<i>9 524 506</i>		<i>134 478 077</i>	
1 900 000		9 608 200	Maluku Utara
4 260 698	4 252 109	145 191 064	Papua
<i>4 260 698</i>	<i>4 252 109</i>	<i>132 540 064</i>	
2 263 431 726	834 687 438	73 284 330 464	Papua Barat
<i>175 821 726</i>	<i>134 587 438</i>	<i>752 156 214</i>	
157 153 341 527	440 694 777 638	174105 883 308 721	Jumlah
<i>100 749 322 714</i>	<i>427 388 972 998</i>	<i>173767 083 409 318</i>	

Catatan : angka yang tercetak miring: industri besar, yang tercetak tebal: total IBS, *: tidak dipublikasikan
Note: number in italic denote large industry, number in bold denote total large and medium industry, *: not publication

Tabel 20.b Nilai Penjualan/Pengurangan Barang Modal Tetap menurut Provinsi, 2014

Provinsi <i>Province</i>	Penjualan/Pengurangan Barang Modal -		
	Tanah <i>Land</i>	Gedung <i>Building</i>	Mesin dan Perlengkapannya <i>Machinery and The Equipments</i>
(1)	(2)	(3)	(4)
Aceh	55 562 542 314 <i>55 459 403 084</i>	492 705 596 379 <i>492 636 381 879</i>	2318 367 969 791 <i>2318 267 698 591</i>
Sumatera Utara	1 597 608 687 <i>1 557 670 630</i>	13 439 857 500 <i>13 387 852 712</i>	53 711 889 046 <i>53 554 940 143</i>
Sumatera Barat	77 778 534 <i>70 196 382</i>	96 768 214 <i>76 371 183</i>	221 342 776 <i>186 223 069</i>
Riau	3 072 594 342 <i>3 060 979 869</i>	490 318 643 698 <i>490 191 798 551</i>	1264 357 430 320 <i>1233 781 593 360</i>
Jambi	16 787 892 <i>14 856 209</i>	601 221 421 <i>591 102 285</i>	380 444 853 <i>379 319 770</i>
Sumatera Selatan	255 442 689 346 <i>255 439 748 846</i>	79 824 964 176 <i>79 802 677 531</i>	527 596 466 531 <i>527 538 982 766</i>
Bengkulu	22 852 337 <i>22 754 878</i>	44 536 601 <i>43 623 354</i>	179 114 794 <i>178 914 564</i>
Lampung	182 126 060 <i>163 454 195</i>	4 220 952 598 <i>3 209 554 307</i>	10 952 882 773 <i>10 888 489 282</i>
Bangka Belitung	36 163 993 <i>30 892 447</i>	244 664 888 <i>155 369 972</i>	450 911 638 <i>317 582 030</i>
Kepulauan Riau	338 278 985 <i>258 988 781</i>	4 438 815 795 <i>3 616 734 401</i>	21 938 299 592 <i>5 325 609 152</i>
DKI Jakarta	1 478 040 597 <i>580 790 110</i>	4 809 858 488 <i>4 711 454 047</i>	33 520 332 454 <i>29 414 819 816</i>
Jawa Barat	52 388 187 613 <i>51 151 395 761</i>	253 861 980 672 <i>239 175 170 877</i>	891 676 436 234 <i>867 239 437 993</i>
Jawa Tengah	23 145 244 616 <i>23 058 371 707</i>	53 941 966 626 <i>53 809 369 871</i>	122 907 058 424 <i>122 602 555 309</i>
DI Yogyakarta	221 184 933 <i>19 422 933</i>	3 176 754 597 <i>2 651 242 849</i>	1 777 609 178 <i>1 564 523 274</i>
Jawa Timur	58 823 077 133 <i>41 132 127 130</i>	199 856 863 838 <i>177 378 924 943</i>	364 924 918 680 <i>320 167 120 619</i>
Banten	1 162 464 224 <i>1 062 860 566</i>	2 298 440 714 <i>2 191 603 999</i>	12 534 254 378 <i>12 258 146 741</i>
Bali	40 344 608 <i>6 704 250</i>	25 634 452 <i>11 440 071</i>	48 509 563 <i>35 039 226</i>

Catatan : angka yang tercetak miring: industri besar, yang tercetak tebal: total IBS, *: tidak dipublikasikan
 Note: number in italic denote large industry, number in bold denote total large and medium industry, *: not publication

Table 20.b Value of Sale/Reduction of Fixed Capital Used by Province, 2014

Nilai - Value (000 Rp)

<i>Sale/Reduction of Fixed Capital</i>			Provinsi
Kendaraan Vehicles	Modal Tetap Lainnya Other Fixed Capital	Jumlah Total	Province
(5)	(6)	(7)	(1)
20 567 424 576	91 605 397 220	2978 808 930 280	Aceh
<i>20 231 712 776</i>	<i>91 555 295 720</i>	<i>2978 150 492 050</i>	
10 063 743 066	9 042 795 531	87 855 893 830	Sumatera Utara
<i>9 502 468 364</i>	<i>7 356 792 187</i>	<i>85 359 724 036</i>	
33 107 445	679 872 824	1 108 869 793	Sumatera Barat
<i>28 767 153</i>	<i>678 692 858</i>	<i>1 040 250 645</i>	
19 575 341 152	9 551 838 355	1786 875 847 867	Riau
<i>18 277 528 347</i>	<i>9 486 544 852</i>	<i>1754 798 444 979</i>	
60 307 166	65 928 796	1 124 690 128	Jambi
<i>56 874 077</i>	<i>64 642 803</i>	<i>1 106 795 144</i>	
20 403 845 080	238 760 384 809	1122 028 349 942	Sumatera Selatan
<i>20 399 780 298</i>	<i>238 760 083 599</i>	<i>1121 941 273 040</i>	
12 969 466	7 629 855	267 103 053	Bengkulu
<i>12 827 666</i>	<i>7 612 833</i>	<i>265 733 295</i>	
1 240 218 133	1 518 299 073	18 114 478 637	Lampung
<i>1 218 204 749</i>	<i>1 495 493 866</i>	<i>16 975 196 399</i>	
56 131 287	320 603 468	1 108 475 274	Bangka Belitung
<i>38 449 814</i>	<i>63 192 535</i>	<i>605 486 798</i>	
5 848 043 234	1 590 379 949	34 153 817 555	Kepulauan Riau
<i>5 610 055 847</i>	<i>1 544 936 502</i>	<i>16 356 324 683</i>	
4 603 224 870	2 611 573 078	47 023 029 487	DKI Jakarta
<i>705 785 089</i>	<i>1 792 876 476</i>	<i>37 205 725 538</i>	
15 726 666 866	102 114 269 717	1315 767 541 102	Jawa Barat
<i>12 469 215 581</i>	<i>100 550 909 483</i>	<i>1270 586 129 695</i>	
3 337 797 114	22 952 835 192	226 284 901 972	Jawa Tengah
<i>3 253 397 377</i>	<i>22 910 667 273</i>	<i>225 634 361 537</i>	
1 180 078 238	745 173 782	7 100 800 728	DI Yogyakarta
<i>562 215 621</i>	<i>724 686 272</i>	<i>5 522 090 949</i>	
31 019 734 640	47 337 236 590	701 961 830 881	Jawa Timur
<i>23 887 458 621</i>	<i>40 064 686 452</i>	<i>602 630 317 765</i>	
1 294 745 477	1 412 647 091	18 702 551 884	Banten
<i>1 068 743 836</i>	<i>1 356 362 835</i>	<i>17 937 717 977</i>	
19 431 348	14 760 799	148 680 770	Bali
<i>5 773 192</i>	<i>9 304 095</i>	<i>68 260 834</i>	

Catatan : angka yang tercetak miring: industri besar, yang tercetak tebal: total IBS, *: tidak dipublikasikan
 Note: number in italic denote large industry, number in bold denote total large and medium industry, *: not publication

Tabel 20.b Nilai Penjualan/Pengurangan Barang Modal Tetap menurut Provinsi, 2014

Provinsi <i>Province</i>	Penjualan/Pengurangan Barang Modal -		
	Tanah <i>Land</i>	Gedung <i>Building</i>	Mesin dan Perlengkapannya <i>Machinery and The Equipments</i>
(1)	(2)	(3)	(4)
Nusa Tenggara Barat	5 297 041 <i>3 737 041</i>	84 334 367 <i>81 766 617</i>	27 576 037 <i>22 290 087</i>
Nusa Tenggara Timur	780 500	3 354 743 <i>520 000</i>	3 870 058 <i>618 000</i>
Kalimantan Barat	165 559 680 <i>162 555 180</i>	278 807 352 <i>146 411 429</i>	3 743 571 241 <i>524 873 688</i>
Kalimantan Tengah	112 518 870 <i>111 318 870</i>	112 271 114 <i>110 349 434</i>	213 339 674 <i>211 629 413</i>
Kalimantan Selatan	279 516 071 <i>261 054 683</i>	1 866 381 224 <i>1 828 149 287</i>	4 311 112 385 <i>4 283 150 094</i>
Kalimantan Timur	57368 911 195 536 <i>57368 877 856 536</i>	110639 273 017 601 <i>110638 144 271 926</i>	598 151 430 440 <i>597 902 761 084</i>
Sulawesi Utara	994 513 598 <i>45 666 181</i>	9 584 321 013 <i>6 055 123 622</i>	16 956 589 947 <i>9 635 253 801</i>
Sulawesi Tengah	18 545 881 <i>16 651 054</i>	150 048 825 <i>145 048 768</i>	77 396 615 <i>65 691 686</i>
Sulawesi Selatan	37 325 155 <i>23 860 380</i>	422 386 262 <i>365 199 267</i>	1 869 582 830 <i>1 779 210 413</i>
Sulawesi Tenggara	7 786 030	44 494 366 <i>1 555 386</i>	49 208 891 <i>18 410 557</i>
Gorontalo	326 443 <i>1 500</i>	549 348 <i>6 000</i>	229 890 <i>7 000</i>
Sulawesi Barat		50 000	167 000
Maluku	550 000	65 755 621 <i>64 168 521</i>	63 369 415 <i>60 785 050</i>
Maluku Utara	1 000 000	1 700 000	5 008 200
Papua	19 223 523 <i>17 823 423</i>	23 096 744 <i>11 845 844</i>	94 357 990 <i>94 357 990</i>
Papua Barat	1 565 377 564 <i>7 147 564</i>	1 532 434 532 <i>205 561 532</i>	67 088 399 204 <i>229 037 954</i>
Jumlah	57825 727 482 106 <i>57802 618 290 190</i>	112257 350 523 769 <i>112210 800 650 465</i>	6318 201 080 842 <i>6118 529 072 522</i>

Catatan : angka yang tercetak miring: industri besar, yang tercetak tebal: total IBS, *: tidak dipublikasikan
 Note: number in italic denote large industry, number in bold denote total large and medium industry, *: not publication

Table 20.b Value of Sale/Reduction of Fixed Capital Used by Province, 2014

Nilai - Value (000 Rp)

<i>Sale/Reduction of Fixed Capital</i>			Provinsi Province
Kendaraan Vehicles	Modal Tetap Lainnya Other Fixed Capital	Jumlah Total	
(5)	(6)	(7)	(1)
6 718 633	2 143 285	126 069 363	Nusa Tenggara Barat
<i>6 345 383</i>	<i>1 903 045</i>	<i>116 042 173</i>	
1 879 561	228 600	10 113 462	Nusa Tenggara Timur
<i>970 000</i>	<i>37 500</i>	<i>2 145 500</i>	
35 429 181 831	807 108 456	40 424 228 560	Kalimantan Barat
<i>229 643 288</i>	<i>199 640 613</i>	<i>1 263 124 198</i>	
36 339 738	209 421 222	683 890 618	Kalimantan Tengah
<i>35 150 274</i>	<i>206 367 425</i>	<i>674 815 416</i>	
131 508 765	24 710 833	6 613 229 278	Kalimantan Selatan
<i>127 938 924</i>	<i>20 427 303</i>	<i>6 520 720 291</i>	
3 576 918 552	4 248 832 685	168614 161 394 814	Kalimantan Timur
<i>3 199 073 107</i>	<i>4 225 548 603</i>	<i>168612 349 511 256</i>	
2 731 300 129	1 697 347 343	31 964 072 030	Sulawesi Utara
<i>1 533 166 736</i>	<i>1 692 294 686</i>	<i>18 961 505 026</i>	
155 717 851	2 415 864	404 125 036	Sulawesi Tengah
<i>152 777 085</i>	<i>829 500</i>	<i>380 998 093</i>	
84 428 780	192 033 764	2 605 756 791	Sulawesi Selatan
<i>65 546 909</i>	<i>162 607 156</i>	<i>2 396 424 125</i>	
6 214 000	25 517 127	133 220 414	Sulawesi Tenggara
	<i>4 098 921</i>	<i>24 064 864</i>	
835 992	36 347	1 978 020	Gorontalo
		<i>14 500</i>	
	54 189	271 189	Sulawesi Barat
10 048 343	764 189	140 487 568	Maluku
<i>9 524 506</i>		<i>134 478 077</i>	
1 900 000		9 608 200	Maluku Utara
4 260 698	4 252 109	145 191 064	Papua
<i>4 260 698</i>	<i>4 252 109</i>	<i>132 540 064</i>	
2 263 431 726	834 687 438	73 284 330 464	Papua Barat
<i>175 821 726</i>	<i>134 587 438</i>	<i>752 156 214</i>	
179 483 493 757	538 381 179 580	177119 143 760 054	Jumlah
<i>122 869 477 044</i>	<i>525 075 374 940</i>	<i>176779 892 865 161</i>	

Catatan : angka yang tercetak miring: industri besar, yang tercetak tebal: total IBS, *: tidak dipublikasikan

Note: number in italic denote large industry, number in bold denote total large and medium industry, *: not publication

KODE KLASIFIKASI INDUSTRI

INDUSTRIAL CLASSIFICATION CODE

<http://www.bkpsdpu.go.id>

KLASIFIKASI BAKU LAPANGAN USAHA INDONESIA (KBLI) 2009 – 2 DIGIT

- 10 Makanan - *Food Industry*
- 11 Minuman - *Beverages*
- 12 Pengolahan Tembakau - *Tobacco Products*
- 13 Tekstil – *Textiles*
- 14 Pakaian Jadi - *Wearing Apparels*
- 15 Kulit, Barang dari Kulit dan Alas Kaki - *Leather and Related Products and Footwear*
- 16 Kayu, Barang dari Kayu dan Gabus (Tidak Termasuk Furnitur) dan Barang Anyaman dari Bambu, Rotan dan Sejenisnya - *Wood and of Products of Wood and Cork, Except Furnituremanufacture of Articles of Straw and Plaiting Materials, Bamboo, Rattan and Kinds*
- 17 Kertas dan Barang dari Kertas - *Paper and Paper Products*
- 18 Pencetakan dan Reproduksi Media Rekaman - *Printing and Reproduction of Recorded Media*
- 19 Produk dari Batu Bara dan Pengilangan Minyak Bumi - *Coke and Refined Petroleum Products*
- 20 Bahan Kimia dan Barang dari Bahan Kimia - *Chemicals and Chemical Products*
- 21 Farmasi, Produk Obat Kimia dan Obat Tradisional - *Pharmaceuticals, Medicinal Chemical and Botanical Products*
- 22 Karet, Barang dari Karet dan Plastik - *Rubber and Plastic Products*
- 23 Barang Galian Bukan Logam - *Other Non-Metallic Mineral Products*
- 24 Logam Dasar - *Basic Metals*
- 25 Barang Logam, Bukan Mesin dan Peralatannya - *Fabricated Metal Products, Excepts Machinery and Equipment*
- 26 Komputer, Barang Elektronik dan Optik - *Computers, Electronic and Optical Products*
- 27 Peralatan Listrik - *Electrical Equipment*
- 28 Mesin dan Perlengkapan Ytdl - *Machinery and Equipment N.E.C*
- 29 Kendaraan Bermotor, Trailer dan Semi Trailer - *Motor Vehicles, Trailers and Semi-Trailers*
- 30 Alat Angkutan Lainnya - *Other Transport Equipment*
- 31 Furnitur - *Furniture*
- 32 Pengolahan Lainnya - *Other Manufacturing*
- 33 Jasa Reparasi dan Pemasangan Mesin dan Peralatan - *Repair and Installation of Machinery and Equipment*

KLASIFIKASI BAKU LAPANGAN USAHA INDONESIA (KBLI) 2009 – 5 DIGIT

- 10110 Kegiatan Rumah Potong dan Pengepakan Daging Bukan Unggas - *Activities Slaughterhouse and Meat Packing Rather Than Poultry*
- 10120 Kegiatan Rumah Potong dan Pengepakan Daging Unggas - *Activities Slaughterhouse and Meat Packing Poultry*
- 10130 Industri Pengolahan dan Pengawetan Produk Daging dan Daging Unggas - *Processing and Preserving Industry of Meat and Poultry Meat Products*
- 10211 Industri Penggaraman/Pengeringan Ikan - *Salting/Drying Industry of Fish*
- 10213 Industri Pembekuan Ikan - *Fish Freezing Industry*
- 10214 Industri Pemindangan Ikan - *Processing Industry of Fish*
- 10216 Industri Pereduksi/Ekstraksi Ikan - *Reducing/Extraction Industry of Fish*
- 10217 Industri Berbasis Surimi - *Surimi-Based Industry*
- 10219 Industri Pengolahan dan Pengawetan Lainnya Untuk Ikan - *Other Industry For Processing and Preserving of Fish*
- 10221 Industri Pengolahan dan Pengawetan Ikan dan Biota Air (Bukan Udang) Dalam Kaleng - *Processing and Preserving Industry of Fish and Water Biota (Not Shrimp) In A Can*
- 10222 Industri Pengolahan dan Pengawetan Udang Dalam Kaleng - *Processing and Preserving Industry of Shrimp In A Can*
- 10291 Industri Penggaraman/Pengeringan Biota Air Lainnya - *Salting/Drying Industry of Other Aquatic Biota*
- 10292 Industri Pengasapan/Pemanggangan Biota Air Lainnya - *Smoking/Roasting Industry of Other Aquatic Biota*
- 10293 Industri Pembekuan Biota Air Lainnya - *Other Aquatic Biota Freezing Industry*
- 10299 Industri Pengolahan dan Pengawetan Lainnya Untuk Biota Air Lainnya - *Other Processing and Preserving Industries To Other Aquatic Biota*
- 10311 Industri Pengasinan/Pemanisan Buah-Buahan dan Sayuran - *Salting/Sweetening Industry of Fruits and Vegetables*
- 10312 Industri Pelumatan Buah-Buahan dan Sayuran - *Crushing Industry of Fruits and Vegetables*
- 10313 Industri Pengeringan Buah-Buahan dan Sayuran - *Drying Industry of Fruits and Vegetables*
- 10314 Industri Pembekuan Buah-Buahan dan Sayuran - *Freezing Industry of Fruits and Vegetables*
- 10320 Industri Pengolahan dan Pengawetan Buah-Buahan dan Sayuran Dalam Kaleng - *Processing and Preserving Industry of Fruits and Vegetables In A Can*
- 10330 Industri Pengolahan Sari Buah dan Sayuran - *Processing Industry of Fruits and Vegetables*
- 10391 Industri Tempe Kedelai - *Manufacture of Soybean Tempe*
- 10392 Industri Tahu Kedelai - *Manufacture of Soybeans Tofu*

- 10399 Industri Pengolahan dan Pengawetan Lainnya Buah-Buahan dan Sayuran - *Processing and Preserving Industry of Other Fruits and Vegetables*
- 10411 Industri Minyak Makan dan Lemak Nabati - *Manufacture of Vegetable Oils and Fats*
- 10412 Industri Margarine - *Manufacture of Margarine*
- 10415 Industri Minyak Goreng Bukan Minyak Kelapa dan Minyak Kelapa Sawit - *Manufacture of Cooking Oil Except Coconut Oil and Palm Oil*
- 10421 Industri Kopra - *Manufacture of Copra*
- 10422 Industri Minyak Makan Kelapa - *Manufacture of Coconut Oil*
- 10423 Industri Minyak Goreng Kelapa - *Manufacture of Cooking Oil Made From Coconut Oil*
- 10424 Industri Tepung dan Pelet Kelapa - *Manufacture of Meals and Pellets of Coconut*
- 10431 Industri Minyak Makan Kelapa Sawit (*Crude Palm Oil*) - *Manufacture of Crude Palm Oil*
- 10432 Industri Minyak Goreng Kelapa Sawit - *Manufacture of Cooking Oil Made From Palm Oil*
- 10490 Industri Minyak Makan dan Lemak Nabati dan Hewani Lainnya - *Manufacture of Other Vegetable and Animal Oils and Fats, N.E.C.*
- 10510 Industri Pengolahan Susu Segar dan Krim - *Processing Industry of Fresh Milk and Manufacture of Cream*
- 10520 Industri Pengolahan Susu Bubuk dan Susu Kental - *Manufacture of Powdered Milk and Condensed Or Evaporated Milk*
- 10531 Industri Pengolahan Es Krim - *Manufacture of Ice Cream*
- 10532 Industri Pengolahan Es Sejenisnya Yang Dapat Dimakan (Bukan Es Batu dan Es Balok) - *Manufacture of Ice, N.E.C Can Be Eaten (Not Ice Cubes and Ice Beam*
- 10590 Industri Pengolahan Produk dari Susu Lainnya - *Manufacture of Dairy Products, N.E.C.*
- 10611 Industri Penggilingan dan Pembersihan Padi-Padian dan Biji-Bijian - *Manufacture of Grain Mill Products (Except Rice/Corn)*
- 10612 Industri Pengupasan, Pembersihan dan Sortasi Kopi - *Peeling, Cleaning and Sorting Industry of Coffee*
- 10613 Industri Pengupasan, Pembersihan dan Pengeringan Kakao - *Peeling, Cleaning and Drying Industry of Cacao*
- 10614 Industri Pengupasan dan Pembersihan Biji-Bijian Bukan Kopi dan Kakao - *Peeling and Cleaning Industry of Seed Other Than Coffee and Cacao*
- 10615 Industri Pengupasan dan Pembersihan Kacang-Kacangan - *Peeling and Cleaning Industry of Nuts*
- 10616 Industri Pengupasan dan Pembersihan Umbi-Umbian (Termasuk Rizoma) - *Peeling and Cleaning Industry of Roots*
- 10617 Industri Tepung Terigu - *Manufacture of Wheat Flour*

- 10618 Industri Berbagai Macam Tepung dari Padi-Padian, Biji-Bijian, Kacang-Kacangan, Umbi-Umbian dan Sejenisnya - *Industry Wide Variety of Rice Grain Flour, Grains, Nuts, Root Crops and Kinds*
- 10621 Industri Pati Ubi Kayu - *Manufacture of Cassava Starch*
- 10622 Industri Berbagai Macam Pati Palma - *Manufacture of Palm Starch Variety*
- 10623 Industri Glukosa dan Sejenisnya - *A Kind of Glucose Industry*
- 10629 Industri Pati Lainnya - *Manufacture of Other Starch*
- 10631 Industri Penggilingan Padi dan Penyosohan Beras - *Manufacture of Rice Milling and Husking*
- 10632 Industri Penggilingan dan Pembersihan Jagung - *Manufacture of Corn Milling and Cleaning*
- 10633 Industri Tepung Beras dan Tepung Jagung - *Manufacture of Rice and Corn Flour*
- 10710 Industri Produk Roti dan Kue - *Manufacture of Bakery and Cake Products*
- 10721 Industri Gula Pasir - *Manufacture of Granulated Sugar*
- 10722 Industri Gula Merah - *Manufacture of Brown Sugar*
- 10723 Industri Sirop - *Manufacture of Syrup*
- 10729 Industri Pengolahan Gula Lainnya Bukan Sirop - *Manufacture of Other Sugar Processing Except Syrup*
- 10731 Industri Kakao - *Manufacture of Cocoa*
- 10732 Industri Makanan dari Cokelat dan Kembang Gula - *Food Industry of Chocolate and Sugar Confectionary*
- 10733 Industri Manisan Buah-Buahan dan Sayuran Kering - *Manufacture of Candied Fruits and Vegetables Dried*
- 10739 Industri Kembang Gula Lainnya - *Manufacture of Other Sugar Confectionery*
- 10740 Industri Makaroni, Mie dan Produk Sejenisnya - *Manufacture of Macaroni, Noodles, Couscous, Farinaceous Products and A Kind of Them*
- 10750 Industri Makanan dan Masakan Olahan - *Manufacture of Prepared Meals and Dishes*
- 10761 Industri Pengolahan Kopi dan Teh - *Manufacture of Coffee and Tea*
- 10771 Industri Kecap - *Manufacture of Soy Sauce*
- 10772 Industri Bumbu Masak dan Penyedap Masakan - *Manufactured of Prepared Food Spices and Food Seasoning*
- 10773 Industri Produk Masak dari Kelapa - *Manufacture of Cooked-Coconut Products*
- 10774 Industri Pengolahan Garam - *Manufacture of Processing Salt*
- 10792 Industri Kue Basah - *Manufacture of Cake*
- 10793 Industri Makanan dari Kedele dan Kacang-Kacangan Lainnya Bukan Kecap, Tempe dan Tahu - *Manufacture of Other Food Made From Soyabean and Nuts Except Soy Sauce, Tempe and Tofu*
- 10794 Industri Kerupuk, Keripik, Peyek dan Sejenisnya - *All Kinds of Chip and A Kind of Chips (Emping, Ceriping, Etc)*
- 10799 Industri Produk Makanan Lainnya - *Manufacture of Other Food Products*
- 10801 Industri Ransum Makanan Hewan - *Manufacture of Prepared Animal Feeds*

10802	Industri Konsentrat Makanan Hewan - <i>Manufacture of Concentrate Animal Feeds</i>
11010	Industri Minuman Keras - <i>Distilling, Rectifying and Blending of Spirits Industry</i>
11020	Industri Minuman Anggur (Wine) - <i>Manufacture of Wines</i>
11030	Industri Minuman Keras dari Malt dan Malt - <i>Manufacture of Malt Liquors and Malt</i>
11040	Industri Minuman Ringan - <i>Manufacture of Soft Drinks</i>
11050	Industri Air Minum dan Air Mineral - <i>Manufacture of Drinking Water and Mineral Water</i>
12011	Industri Rokok Kretek - <i>Manufacture of Clove Cigarettes</i>
12012	Industri Rokok Putih - <i>Manufacture of White Cigarettes</i>
12019	Industri Rokok dan Cerutu Lainnya - <i>Other Type of Cigarettes (Cerutu, Kelembak Menyan) Industry</i>
12091	Industri Pengeringan dan Pengolahan Tembakau - <i>Manufacture of Dried Tobacco and Processed Tobacco</i>
12099	Industri Bumbu Rokok Serta Kelengkapan Rokok Lainnya - <i>Manufacture of Other Tobacco Products (Tobacco Flavour, Etc)</i>
13111	Industri Persiapan Serat Tekstil - <i>Preparation Industry of Textile Fibres</i>
13112	Industri Pemintalan Benang - <i>Manufacture of Yarn Spinning</i>
13113	Industri Pemintalan Benang Jahit - <i>Spinning of Sewing Yarn Industry</i>
13121	Industri Pertenunan (Bukan Pertenunan Karung Goni dan Karung Lainnya) - <i>Manufacture of Weaving (Except Gunny and The Other Sacks)</i>
13122	Industri Kain Tenun Ikat - <i>Manufacture of Ikat Weaving</i>
13131	Industri Penyempurnaan Benang - <i>Manufacture of Finished Yarn</i>
13132	Industri Penyempurnaan Kain - <i>Manufacture of Finished Textiles</i>
13134	Industri Batik - <i>Manufacture of Batik</i>
13911	Industri Kain Rajutan - <i>Manufacture of Knitted Textiles</i>
13912	Industri Kain Sulaman/Bordir - <i>Manufacture of Crocheted Fabrics</i>
13921	Industri Barang Jadi Tekstil Untuk Keperluan Rumah Tangga - <i>Manufacture of Made-Up Textile Articles</i>
13922	Industri Barang Jadi Tekstil Sulaman - <i>Manufacture of Made-Up Textile Embroidery</i>
13923	Industri Bantal dan Sejenisnya - <i>Manufacture of Pillows and Kinds</i>
13924	Industri Barang Jadi Rajutan dan Sulaman - <i>Manufacture of Made-Up Crocheted Fabrics and Embroidery</i>
13929	Industri Barang Jadi Tekstil Lainnya - <i>Manufacture of Made-Up Other Textile</i>
13930	Industri Karpas dan Permadani - <i>Manufacture of Carpets and Rugs</i>
13941	Industri Tali - <i>Manufacture of Rope Or Twine</i>
13942	Industri Barang dari Tali - <i>Manufacture of Goods Made From Rope Or Twine</i>
13991	Industri Kain Pita - <i>Manufacture of Narrow Fabric</i>
13992	Industri Yang Menghasilkan Kain Keperluan Industri - <i>Manufacture of Produced Fabric For Industrial Purposes</i>
13993	Industri Bukan Tenunan - <i>Manufacture of Non-Woven</i>

13995	Industri Karung Goni - <i>Manufacture of Gunny Bags</i>
13996	Industri Karung Bukan Goni - <i>Manufacture of Other Sacks</i>
13997	Industri Kapuk - <i>Manufacture of Kapok</i>
13999	Industri Tekstil Lainnya Ytdl - <i>Manufacture of Other Textile, N.E.C</i>
14111	Industri Pakaian Jadi (Konveksi) dari Tekstil - <i>Manufacture of Wearing Apparel (Convection) Made From Textile</i>
14112	Industri Pakaian Jadi (Konveksi) dari Kulit - <i>Manufacture of Wearing Apparel (Convection) Made From Leather</i>
14131	Industri Perlengkapan Pakaian dari Tekstil - <i>Manufacture of Clothing Accessories Primarily Made From Textile</i>
14132	Industri Perlengkapan Pakaian dari Kulit - <i>Manufacture of Clothing Accessories Primarily Made From Leather</i>
14301	Industri Pakaian Jadi Rajutan - <i>Manufacture of Knitted</i>
14303	Industri Rajutan Kaos Kaki dan Sejenisnya - <i>Manufacture of Socks and Kinds</i>
15111	Industri Pengawetan Kulit - <i>Manufacture of Preserved Leather</i>
15112	Industri Penyamakan Kulit - <i>Manufacture of Tanned Leather</i>
15114	Industri Kulit Buatan/Imitasi - <i>Manufacture of Imitation Leather</i>
15121	Industri Barang dari Kulit dan Kulit Buatan Untuk Keperluan Pribadi - <i>Manufacture of Leather Products and Substitutes For Personal Use</i>
15122	Industri Barang dari Kulit dan Kulit Buatan Untuk Keperluan Teknik/Industri - <i>Manufacture of Leather Products and Substitutes For Industrial Use</i>
15123	Industri Barang dari Kulit dan Kulit Buatan Untuk Keperluan Hewan - <i>Manufacture of Leather Products and Substitutes For Animal Use</i>
15129	Industri Barang dari Kulit dan Kulit Buatan Untuk Keperluan Lainnya - <i>Manufacture of Leather Products and Substitutes For Other Use</i>
15201	Industri Alas Kaki Untuk Keperluan Sehari-Hari - <i>Manufacture of Footwear For Daily Use</i>
15202	Industri Sepatu Olahraga - <i>Manufacture of Sport Shoes</i>
15203	Industri Sepatu Teknik Lapangan/Keperluan Industri - <i>Manufacture of Shoes For Industrial Purposes</i>
15209	Industri Alas Kaki Lainnya - <i>Manufacture of Other Footwear</i>
16101	Industri Penggergajian Kayu - <i>Manufacture of Sawmilling</i>
16102	Industri Pengawetan Kayu - <i>Manufacture of Wood Preserving</i>
16103	Industri Pengawetan Rotan, Bambu dan Sejenisnya - <i>Preserving Industry of Rattan, Bamboo and Kinds</i>
16104	Industri Pengolahan Rotan - <i>Manufacture of Processed Rattan</i>
16211	Industri Kayu Lapis - <i>Manufacture of Plywood</i>
16212	Industri Kayu Lapis Laminasi, Termasuk Decorative Plywood - <i>Manufacture of Laminated Plywood Included Decorative Plywood</i>
16213	Industri Panel Kayu Lainnya - <i>Manufacture of Wood Based Panels</i>
16214	Industri Veneer - <i>Manufacture of Veneer Sheets</i>
16221	Industri Barang Bangunan dari Kayu - <i>Manufacture of Carpentry and Joinery</i>

- 16230 Industri Wadah dari Kayu - *Manufacture of Wooden Containers*
- 16291 Industri Barang Anyaman dari Rotan dan Bambu - *Manufacture of Plaits Made From Rattan and Bamboo*
- 16292 Industri Barang Anyaman dari Tanaman Bukan Rotan dan Bambu - *Manufacture of Plaits Made From Plants Except Rattan and Bamboo*
- 16293 Industri Kerajinan Ukiran dari Kayu Bukan Furnitur - *Manufacture of Wood Carving Except Furniture*
- 16294 Industri Alat Dapur dari Kayu, Rotan dan Bambu - *Manufacture of Kitchen Utensils Made From Wood, Rattan and Bamboo*
- 16299 Industri Barang dari Kayu, Rotan, Gabus Lainnya Ytdl - *Manufacture of Other Goods Made From Wood, Rattan, Cork and Bamboo*
- 17011 Industri Bubur Kertas (Pulp) - *Manufacture of Pulp*
- 17012 Industri Kertas Budaya - *Manufacture of Cultural Paper*
- 17014 Industri Kertas Khusus - *Manufacture of Special Paper*
- 17019 Industri Kertas Lainnya - *Manufacture of Other Paper*
- 17021 Industri Kertas dan Papan Kertas Bergelombang - *Manufacture of Corrugated Paper and Paperboard*
- 17022 Industri Kemasan dan Kotak dari Kertas dan Karton - *Manufacture of Boxes Made From Paper and Cardboard*
- 17091 Industri Kertas Tissue - *Manufacture of Tissues Paper*
- 17099 Industri Barang dari Kertas dan Papan Kertas Lainnya Ytdl - *Manufacture of Other Articles of Paper and Paperboard*
- 18111 Industri Pencetakan Umum - *Manufacture of General Printing*
- 18120 Jasa Penunjang Pencetakan - *Manufacture of Service Activities Related To Printing*
- 18201 Reproduksi Media Rekaman Suara dan Piranti Lunak - *Reproduction of Sound Recorded Media and Software*
- 18202 Reproduksi Media Rekaman Film dan Video - *Reproduction of Movie Recorded Media and Video*
- 19100 Industri Produk dari Batu Bara - *Manufacture of Coke Oven Products*
- 19212 Industri Pemurnian dan Pengolahan Gas Alam - *Manufacture of Refined Natural Gases*
- 19213 Industri Pembuatan Minyak Pelumas - *Lubricating Oil Industry*
- 19214 Industri Pengolahan Kembali Minyak Pelumas Bekas - *Manufacture of Processed Lubricant Oil*
- 19291 Industri Produk dari Hasil Kilang Minyak Bumi - *Products of Petroleum Refineries Industry*
- 20111 Industri Kimia Dasar Anorganik Klor dan Alkali - *Manufacture of Basic Inorganic Chemicals Chloride and Alkali*
- 20112 Industri Kimia Dasar Anorganik Gas Industri - *Manufacture of Basic Inorganic Chemicals Industrial Gas*

- 20113 Industri Kimia Dasar Anorganik Pigmen - *Manufacture of Basic Inorganic Chemicals Pigment*
- 20114 Industri Kimia Dasar Anorganik Lainnya - *Manufacture of Basic Inorganic Chemicals Others*
- 20115 Industri Kimia Dasar Organik Yang Bersumber dari Hasil Pertanian - *Manufacture of Basic Organic Chemicals Sourced From Agricultural*
- 20116 Industri Kimia Dasar Organik Untuk Bahan Baku Zat Warna dan Pigmen, Zat Warna dan Pigmen - *Basic Organic Chemicals For Coloring Material and Pigment, Coloring and Pigment Industry*
- 20117 Industri Kimia Dasar Organik Yang Bersumber dari Minyak Bumi, Gas Alam dan Batu Bara - *Manufacture of Basic Organic Chemicals Sourced From Crude Oil, Natural Gas and Coal*
- 20118 Industri Kimia Dasar Organik Yang Menghasilkan Bahan Kimia Khusus - *Manufacture of Basic Organic Chemicals Resulting Special Chemicals*
- 20119 Industri Kimia Dasar Organik Lainnya - *Manufacture of Other Basic Organic Chemicals*
- 20121 Industri Pupuk Alam/Non Sintetis Hara Makro Primer - *Manufacture of Natural Fertilizer/Non-Synthetic Macro Hara Primary*
- 20122 Industri Pupuk Buatan Tunggal Hara Makro Primer - *Manufacture of Single Artificial Fertilizer Macro Hara Primary*
- 20123 Industri Pupuk Buatan Majemuk Hara Makro Primer - *Manufacture of Compound Artificial Fertilizer Macro Hara Primary*
- 20127 Industri Pupuk Pelengkap - *Manufacture of Supplementary Fertilizer*
- 20129 Industri Pupuk Lainnya - *Manufacture of Other Fertilizer*
- 20131 Industri Damar Buatan (Resin Sintetis) dan Bahan Baku Plastik - *Manufacture of Plastic Raw Materials and Synthetic Resin*
- 20132 Industri Karet Buatan - *Manufacture of Synthetic Rubber*
- 20211 Industri Bahan Baku Pemberantas Hama (Bahan Aktif) - *Manufacture of Pesticides Raw Materials (Active Ingredients)*
- 20212 Industri Pemberantas Hama (Formulasi) - *Manufacture of Pesticides (Formulation)*
- 20221 Industri Cat dan Tinta Cetak - *Manufacture of Paints and Printing Ink*
- 20222 Industri Pernis (Termasuk Mastik) - *Manufacture of Varnishes and Mastics*
- 20223 Industri Lak - *Manufacture of Lak (Similar Coatings)*
- 20231 Industri Sabun dan Bahan Pembersih Keperluan Rumah Tangga - *Manufacture of Soap and Detergents, Cleaning and Polishing Preparations*
- 20232 Industri Bahan Kosmetik dan Kosmetik, Termasuk Pasta Gigi - *Manufacture of Cosmetic Materials and Cosmetic Including Tooth Paste*
- 20291 Industri Perekat/Lem - *Manufacture of Adhesive/Glue*
- 20292 Industri Bahan Peledak - *Manufacture of Explosives and Ammunition*
- 20293 Industri Tinta - *Manufacture of Ink*
- 20294 Industri Minyak Atsiri - *Manufacture of Essential Oil*

20295	Industri Korek Api - <i>Manufacture of Matches</i>
20299	Industri Barang Kimia Lainnya Ytdl - <i>Manufacture of Other Chemical Products, N.E.C</i>
20301	Industri Serat/Benang/Strip Filamen Buatan - <i>Manufacture of Artificial Filament Fibre</i>
20302	Industri Serat Stapel Buatan - <i>Manufacture of Artificial Staple Fibre</i>
21011	Industri Bahan Farmasi - <i>Manufacture of Pharmaceuticals Preparation</i>
21012	Industri Produk Farmasi - <i>Manufacture of Medicinal Chemical Products</i>
21021	Industri Simplisia (Bahan Obat Tradisional) - <i>Manufacture of Simplicia (Medicinal Botanical)</i>
21022	Industri Produk Obat Tradisional - <i>Manufacture of Medicinal Botanical Products</i>
22111	Industri Ban Luar dan Ban Dalam - <i>Tire and Inner Tubes Industry</i>
22112	Industri Vulkanisir Ban - <i>Manufacture of Vulcanized Tire</i>
22121	Industri Pengasapan Karet - <i>Manufacture of Smoked Rubber</i>
22122	Industri Remilling Karet - <i>Manufacture of Remilled Rubber</i>
22123	Industri Karet Remah (<i>Crumb Rubber</i>) - <i>Manufacture of Crumb Rubber</i>
22191	Industri Barang dari Karet Untuk Keperluan Rumah Tangga - <i>Products of Rubber For Household Purposes</i>
22192	Industri Barang dari Karet Untuk Keperluan Industri - <i>Products of Rubber For Industrial Purposes</i>
22199	Industri Barang dari Karet Lainnya Ytdl - <i>Products of Rubber N.E.C</i>
22210	Industri Barang dari Plastik Untuk Bangunan - <i>Manufacture of Builders Plastic Wares</i>
22220	Industri Barang dari Plastik Untuk Pengemasan - <i>Manufacture of Plastics Articles For The Packaging of Goods</i>
22230	Industri Pipa Plastik dan Perlengkapannya - <i>Manufacture of Finished Plastics Products</i>
22291	Industri Barang Plastik Lembaran - <i>Manufacture of Plastic Sheet Products</i>
22292	Industri Perlengkapan dan Peralatan Rumah Tangga (Tidak Termasuk Furnitur) - <i>Manufacture of Household Ware (Excluding Furniture)</i>
22293	Industri Barang dan Peralatan Teknik/Industri dari Plastik - <i>Products of Plastics For Technical/Industrial Purposes</i>
22299	Industri Barang Plastik Lainnya Ytdl - <i>Manufacture of Plastic Products N.E.C</i>
23111	Industri Kaca Lembaran - <i>Manufacture of Sheet Glass</i>
23112	Industri Kaca Pengaman - <i>Manufacture of Safety Glass</i>
23119	Industri Kaca Lainnya - <i>Manufacture of Other Glass</i>
23121	Industri Perlengkapan dan Peralatan Rumah Tangga dari Kaca - <i>Manufacture of Glass Products For Household Purposes</i>
23122	Industri Alat-Alat Laboratorium, Farmasi dan Kesehatan dari Kaca - <i>Manufacture of Glass Products For Laboratory, Pharmacy and Medical Equipments</i>
23123	Industri Kemasan dari Kaca - <i>Manufacture of Glass Containers</i>
23129	Industri Barang Lainnya dari Kaca - <i>Manufacture of Glass Products N.E.C</i>

- 23911 Industri Bata, Mortar dan Semen Tahan Api - *Manufacture of Bricks, Mortar and Cement Fire Resistant*
- 23919 Industri Barang Tahan Api dari Tanah Liat/Keramik Lainnya - *Manufacture of Fire Resistant Goods Made From Clay/Ceramics Other*
- 23921 Industri Batu Bata dari Tanah Liat/Keramik - *Manufacture of Clay Bricks/Ceramics*
- 23922 Industri Genteng dari Tanah Liat/Keramik - *Manufacture of Clay Roof Tile/Ceramic*
- 23923 Industri Peralatan Saniter dari Porselen - *Manufacture of Sanitary Equipment Made From Porcelain*
- 23929 Industri Bahan Bangunan dari Tanah Liat/Keramik Bukan Batu Bata dan Genteng - *Building Materials Industry of Clay/Ceramics Not Bricks and Tiles*
- 23931 Industri Perlengkapan Rumah Tangga dari Porselen - *Manufacture of Household Wares Made From Porcelain*
- 23933 Industri Alat Laboratorium dan Alat Listrik/Teknik dari Porselen - *Manufacture of Laboratory and Electricity/Technical Ware Made From Porcelain*
- 23939 Industri Barang Tanah Liat/Keramik dan Porselen Lainnya Bukan Bahan Bangunan - *Manufacture of Clay/Ceramics Products and Porcelain Not Other Building Materials*
- 23941 Industri Semen - *Manufacture of Cement*
- 23942 Industri Kapur - *Manufacture of Lime*
- 23943 Industri Gips - *Manufacture of Plaster*
- 23951 Industri Barang dari Semen - *Manufacture of Articles Made From Cement*
- 23952 Industri Barang dari Kapur - *Manufacture of Articles Made From Lime*
- 23953 Industri Barang dari Semen dan Kapur Untuk Konstruksi - *Manufacture of Articles Made From Cement and Lime For Construction*
- 23955 Industri Barang dari Asbes Untuk Keperluan Bahan Bangunan - *Manufacture of Articles Made From Asbestos Material For Building Purposes*
- 23959 Industri Barang dari Semen, Kapur, Gips dan Asbes Lainnya - *Manufacture of Articles Made From Cement, Lime, Gypsum and Other Asbestos*
- 23961 Industri Barang dari Marmer dan Granit Untuk Keperluan Rumah Tangga dan Pajangan - *Manufacture of Marble and Granite Products For Household Appliances and Displays*
- 23962 Industri Barang dari Marmer dan Granit Untuk Keperluan Bahan Bangunan - *Manufacture of Marble and Granite Products For Building Materials Purposes*
- 23963 Industri Barang dari Batu Untuk Keperluan Rumah Tangga dan Pajangan - *Manufacture of Stone Products For Household Appliances and Displays*
- 23969 Industri Barang dari Marmer, Granit dan Batu Lainnya - *Manufacture of Marble, Granite and Other Stone Products*
- 23990 Industri Barang Galian Bukan Logam Lainnya Ytdl - *Manufacture of Other Non-Metallic Mineral Products N.E.C.*
- 24101 Industri Besi dan Baja Dasar - *Manufacture of Basic Iron and Steel*
- 24102 Industri Penggilingan Baja - *Manufacture of Steel Rolling*

- 24103 Industri Pipa dan Sambungan Pipa dari Baja dan Besi - *Manufacture of Metal Pipe and Pipe Fitting of Steel and Iron*
- 24201 Industri Pembuatan Logam Dasar Mulia - *Manufacture of Basic Precious and Other Non-Ferrous Metals*
- 24203 Industri Penggilingan Logam Bukan Besi - *Non-Ferrous Metal Rolling Industries*
- 24204 Industri Ekstrusi Logam Bukan Besi - *Non-Ferrous Metal Extrusion Industry*
- 24205 Industri Pipa dan Sambungan Pipa dari Logam Bukan Besi dan Baja - *Pipes Non-Ferrous Metal Industry*
- 24310 Industri Pengecoran Besi dan Baja - *Casting of Iron and Steel Industry*
- 24320 Industri Pengecoran Logam Bukan Besi dan Baja - *Casting of Non-Ferrous Metals Industry*
- 25111 Industri Barang dari Logam Bukan Aluminium Siap Pasang Untuk Bangunan - *Manufacture of Fabricated Structural Metal Products Other Than Aluminium*
- 25112 Industri Barang dari Logam Aluminium Siap Pasang Untuk Bangunan - *Manufacture of Fabricated Structural Aluminium Products*
- 25113 Industri Konstruksi Berat Siap Pasang dari Baja Untuk Bangunan - *Manufacture of Fabricated Structural Steel Products*
- 25119 Industri Barang dari Logam Siap Pasang Untuk Konstruksi Lainnya - *Manufacture of Fabricated Metal Products N.E.C*
- 25120 Industri Tangki, Tandon Air dan Wadah dari Logam - *Manufacture of Tanks, Reservoirs and Containers of Metal*
- 25200 Industri Senjata dan Amunisi - *Manufacture of Weapons and Ammunition*
- 25910 Industri Penempaan, Pengepresan, Pencetakan dan Pembentukan Logam, Metalurgi Bubuk - *Forging, Pressing, Stamping and Roll-Forming of Metal, Powder Metallurgy Industry*
- 25920 Jasa Industri Untuk Berbagai Pengerjaan Khusus Logam dan Barang dari Logam - *Machining, Treatment and Coating of Metals Industry*
- 25931 Industri Alat Potong dan Perkakas Tangan Untuk Pertanian - *Manufacture of Cutlery, Hand Tools For Agricultural*
- 25932 Industri Alat Potong dan Perkakas Tangan Pertukangan - *Manufacture of Cutlery, Hand Tools For Carpentry Cut*
- 25933 Industri Alat Potong dan Perkakas Tangan Yang Digunakan Dalam Rumah Tangga - *Manufacture of Cutlery and Hand Tools Used In Household*
- 25934 Industri Peralatan Umum - *Manufacture of General Hardware*
- 25940 Industri Ember, Kaleng, Drum dan Wadah Sejenis dari Logam - *Manufacture of Pails, Cans, Drums and Similar Containers of Metal*
- 25951 Industri Barang dari Kawat - *Manufacture of Wire Products*
- 25952 Industri Paku, Mur dan Baut - *Manufacture of Chain, Springs and Screw*
- 25991 Industri Brankas, Filling Kantor dan Sejenisnya - *Manufacture of Safety Deposit Box, Goods of Filling The office and Kinds*
- 25992 Industri Peralatan Dapur dan Peralatan Meja dari Logam - *Manufacture of Kitchen Appliances and Equipment of Table Metals*

- 25994 Industri Pembuatan Profil - *Manufacture of Making Profiles*
- 25995 Industri Lampu dari Logam - *Manufacture of Metal Lamp*
- 25999 Industri Barang Logam Lainnya Ytdl - *Manufacture of Other Metal Products N.E.C*
- 26110 Industri Tabung Elektron dan Konektor Elektronik - *Manufacture of Electronic Valves and Tubes*
- 26120 Industri Semi Konduktor dan Komponen Elektronik Lainnya - *Manufacture of Semi-Conductor Devices and Other Electronic Components*
- 26210 Industri Komputer Dan/Atau Perakitan Komputer - *Manufacture Computer And/Or Assembly of Electronic Computers*
- 26310 Industri Peralatan Telepon dan Faksimili - *Manufacture of Telephone and Facsimile Equipment*
- 26410 Industri Televisi Dan/Atau Perakitan Televisi - *Manufacture of Television And/Or Assembly of Televisions*
- 26420 Industri Peralatan Perekam, Penerima dan Pengganda Audio dan Video, Bukan Industri Televisi - *Manufacture of Audio and Visual Recording, Receiving and Duplicating Equipment (Except Televisions)*
- 26512 Industri Alat Ukur dan Alat Uji Elektrik - *Manufacture of Measurement and Test Equipment Electrical*
- 26513 Industri Alat Ukur dan Alat Uji Elektronik - *Manufacture of Measurement and Electronic Test Equipment*
- 26514 Industri Alat Uji Dalam Proses Industri - *Manufacture of Test Equipment In Process Industries*
- 26520 Industri Alat Ukur Waktu - *Manufacture of Watches and Clocks*
- 26602 Industri Peralatan Elektromedikal dan Elektroterapi - *Manufacture of Electromedical and Electrotherapeutic Equipment*
- 26710 Industri Peralatan Fotografi - *Manufacture of Photographic Equipment*
- 26791 Industri Kamera Cinematografi, Proyektor dan Perlengkapannya - *Manufacture of Cinematography Camera, Projector and Accessories*
- 26792 Industri Teropong dan Instrumen Optik Bukan Kaca Mata - *Manufacture of Binoculars and Optical Instruments Except Glasses*
- 26800 Industri Media Magnetik dan Media Optik - *Manufacture of Magnetic and Optical Media*
- 27111 Industri Motor Listrik - *Manufacture of Electric Motors*
- 27112 Industri Mesin Pembangkit Listrik - *Manufacture of Generator Machines*
- 27113 Industri Pengubah Tegangan (*Transformer*), Pengubah Arus (*Rectifier*) dan Pengontrol Tegangan (*Voltage Stabilizer*)
Manufacture of Transformers, Rectifiers and Electric Generating Sets (Voltage Stabilizer)
- 27120 Industri Peralatan Pengontrol dan Pendistribusian Listrik - *Manufacture of Electricity Distribution and Controller Equipments*
- 27201 Industri Batu Baterai Kering (Batu Baterai Primer) - *Manufacture of Batteries (Dry Cell Battery)*

- 27202 Industri Akumulator Listrik (Batu Baterai Sekunder) - *Manufacture of Electric Accumulators (Secondary Battery)*
- 27320 Industri Kabel Listrik dan Elektronik Lainnya - *Manufacture of Other Electronic and Electric Wires and Cables*
- 27330 Industri Perlengkapan Kabel - *Manufacture of Wiring Devices*
- 27401 Industri Bola Lampu Pijar, Lampu Penerangan Terpusat dan Lampu Ultra Violet - *Manufacture of Light Bulb, Centralized Lighting and Ultra Violet Lamp*
- 27402 Industri Lampu Tabung Gas (Lampu Pembuang Listrik) - *Manufacture of Tube Gas Lamp*
- 27403 Industri Peralatan Penerangan Untuk Alat Transportasi - *Manufacture of Lighting Equipment For Transportation*
- 27409 Industri Peralatan Penerangan Lainnya - *Manufacture of Other Lighting Equipment*
- 27510 Industri Peralatan Listrik Rumah Tangga - *Manufacture of Domestic Electric Appliances*
- 27520 Industri Peralatan Elektrotermal Rumah Tangga - *Manufacture of Domestic Electrothermic Appliances*
- 27530 Industri Peralatan Pemanas dan Masak Bukan Listrik Rumah Tangga - *Manufacture of Domestic Non-Electric Cooking and Heating Equipment*
- 27900 Industri Peralatan Listrik Lainnya - *Manufacture of Other Electrical Equipment*
- 28111 Industri Mesin Uap, Turbin dan Kincir - *Manufacture of Steam Engine, Turbine and Windmil*
- 28112 Industri Motor Pembakaran Dalam - *Manufacture of Internal Combustion Engine*
- 28113 Industri Komponen dan Suku Cadang Mesin dan Turbin - *Manufacture of Components and Parts of Machine and Turbine*
- 28120 Industri Peralatan Tenaga Zat Cair dan Gas - *Manufacture of Fluid Power Equipment*
- 28140 Industri Bearing, Roda Gigi dan Elemen Penggerak Mesin - *Manufacture of Bearings, Gears, and Driving Elements*
- 28151 Industri Oven, Perapian dan Tungku Pembakar Sejenis Yang Tidak Menggunakan Arus Listrik - *Manufacture of Ovens, Furnaces and Furnace Burners Not Used Electrical Flow*
- 28152 Industri Oven, Perapian dan Tungku Pembakar Sejenis Yang Menggunakan Arus Listrik - *Manufacture of Ovens, Furnaces and Furnace Burners Used Electrical Flow*
- 28160 Industri Alat Pengangkat dan Pemindah - *Manufacture of Lifting and Handling Equipment*
- 28171 Industri Mesin Kantor dan Akuntansi Manual - *Manufacture of office Machines and Accounting Manual*
- 28174 Industri Mesin Fotocopi - *Manufacture of Photocopy Machine*
- 28179 Industri Mesin dan Peralatan Kantor Lainnya - *Manufacture of Machinery and Other office Equipment*

- 28191 Industri Mesin Untuk Pembungkus, Pembotolan dan Pengalengan - *Manufacture of Packing, Bottling, and Canning Machine*
- 28192 Industri Mesin Timbangan - *Manufacture of Weighing Machine*
- 28193 Industri Mesin Pendingin - *Manufacture of Refrigerator Machine*
- 28199 Industri Mesin Untuk Keperluan Umum Lainnya Ytdl - *Manufacture of Other General Purpose Machine*
- 28210 Industri Mesin Pertanian dan Kehutanan - *Manufacture of Agricultural and Forestry Machine*
- 28221 Industri Mesin dan Perkakas Mesin Untuk Pengerjaan Logam - *Manufacture of Machine and Tools For Metal-Working*
- 28222 Industri Mesin dan Perkakas Mesin Untuk Pengerjaan Kayu - *Manufacture of Machine and Tools For Wood-Working*
- 28223 Industri Mesin dan Perkakas Mesin Untuk Pengerjaan Bahan Bukan Logam dan Kayu - *Manufacture of Machine and Tools For Other*
- 28224 Industri Mesin dan Perkakas Mesin Untuk Pengelasan Yang Menggunakan Arus Listrik - *Manufacture of Electric Welding Machine Tools*
- 28240 Industri Mesin Penambangan, Penggalian dan Konstruksi - *Manufacture of Machinery For Mining, Quarrying and Construction*
- 28250 Industri Mesin Pengolahan Makanan, Minuman dan Tembakau - *Manufacture of Machinery For Food, Beverage and Tobacco Processing*
- 28262 Industri Mesin Jahit Serta Mesin Cuci dan Mesin Pengering Untuk Keperluan Niaga - *Manufacture of Sewing, Washing and Dryer Machine For Commercial Purposes*
- 28263 Industri Mesin Tekstil - *Manufacture of Textile Machinery*
- 28291 Industri Mesin Percetakan - *Manufacture of Printing Machinery*
- 28299 Industri Mesin Keperluan Khusus Lainnya Ytdl - *Manufacture of Other Special Purposes Machinery*
- 29100 Industri Kendaraan Bermotor Roda Empat Atau Lebih - *Automotive Industry of Four Or More Wheels*
- 29200 Industri Karoseri Kendaraan Bermotor Roda Empat Atau Lebih dan Industri Trailer dan Semi Trailer - *Manufacture of Bodies (Coachwork) For Motor Vehicles and Manufacture Of Trailer and Semitrailer*
- 29300 Industri Suku Cadang dan Aksesori Kendaraan Bermotor Roda Empat Atau Lebih - *Manufacture of Parts and Accessories For Motor Vehicles*
- 30111 Industri Kapal dan Perahu - *Manufacture of Ships and Boats*
- 30112 Industri Bangunan Lepas Pantai dan Bangunan Terapung - *Manufacture of offshore and Floating Building*
- 30113 Industri Peralatan, Perlengkapan dan Bagian Kapal - *Manufacture of Equipment, Supplies and Parts Ship*
- 30120 Industri Pembuatan Kapal Pesiar dan Perahu Untuk Olahraga - *Manufacture of Yacht and Sporting Boats*

- 30200 Industri Lokomotif dan Gerbong Kereta - *Manufacture of Railway Locomotives and Rolling Stock*
- 30300 Industri Pesawat Terbang dan Perlengkapannya - *Manufacture of Aircraft and The Equipments*
- 30911 Industri Sepeda Motor Roda Dua dan Tiga - *Manufacture of Motorcycles Two and Three Wheels*
- 30921 Industri Sepeda dan Kursi Roda Termasuk Becak - *Manufacture of Bicycle and Wheelchair Included Pedicab*
- 30922 Industri Perlengkapan Sepeda dan Kursi Roda Termasuk Becak - *Manufacture of Bicycles Equipment and Wheelchair Included Pedicab*
- 30990 Industri Alat Angkutan Lainnya Ytdl - *Manufacture of Other Transport Equipment N.E.C*
- 31001 Industri Furnitur dari Kayu - *Manufacture of Wood Furniture*
- 31002 Industri Furnitur dari Rotan Dan/Atau Bambu - *Manufacture of Furniture Made From Rattan And/Or Bamboo*
- 31003 Industri Furnitur dari Plastik - *Manufacture of Plastics Furniture*
- 31004 Industri Furnitur dari Logam - *Manufacture of Metal Furniture*
- 31009 Industri Furnitur Lainnya - *Manufacture of Other Furniture*
- 32111 Industri Permata - *Manufacture of Jewellery*
- 32113 Industri Barang Perhiasan dari Logam Mulia Bukan Untuk Keperluan Pribadi - *Manufacture of Non-Personal Adornment Made of Precious Metal*
- 32114 Industri Barang dari Logam Mulia Untuk Keperluan Teknik Dan/Atau Laboratorium - *Manufacture of Precious Metal For Technical And/Or Laboratory Articles*
- 32119 Industri Barang Lainnya dari Logam Mulia - *Manufacture of Other Goods Made From Precious Metal*
- 32201 Industri Alat Musik Tradisional - *Manufacture of Traditional Musical Instruments*
- 32202 Industri Alat Musik Bukan Tradisional - *Manufacture of Non-Traditional Musical Instruments*
- 32300 Industri Alat Olahraga - *Manufacture of Sports Goods*
- 32401 Industri Alat Permainan - *Manufacture of Games*
- 32402 Industri Mainan Anak-Anak - *Manufacture of Toys*
- 32501 Industri Furnitur Untuk Operasi, Perawatan Kedokteran dan Kedokteran Gigi - *Manufacture of Furniture For The Operation, Maintenance of Medicine and Dentistry*
- 32502 Industri Peralatan Kedokteran dan Kedokteran Gigi, Perlengkapan Orthopaedic dan Prosthetic - *Manufacture of Medical and Dental Instruments, Orthopaedic And Prosthetic Supplies*
- 32503 Industri Kaca Mata - *Manufacture of Glasses*
- 32509 Industri Peralatan Kedokteran dan Kedokteran Gigi Serta Perlengkapan Lainnya - *Manufacture of Medicine and Dentistry Equipment and Other Supplies*

- 32901 Industri Alat Tulis dan Gambar Termasuk Perlengkapannya - *Manufacture of Writing and Drawing Articles*
- 32903 Industri Kerajinan Ytdl - *Manufacture of Handycraft, N.E.C*
- 32904 Industri Peralatan Untuk Pelindung Keselamatan - *Manufacture of Protective Equipment For Safety*
- 32905 Industri dari Sabut Kelapa - *Manufacture of Coconut Fiber*
- 32909 Industri Pengolahan Lainnya Ytdl - *Other Manufacturing, N.E.C*
- 33122 Jasa Reparasi Mesin Untuk Keperluan Khusus - *Repair of Machinery For Special Purpose*
- 33131 Jasa Reparasi Alat Ukur, Alat Uji dan Peralatan Navigasi dan Pengontrol - *Repair of Measuring, Testing, Navigating and Control Equipment*
- 33151 Jasa Reparasi Kapal, Perahu dan Bangunan Terapung - *Repair of Ships, Boats and Floating Building*
- 33152 Jasa Reparasi Lokomotif dan Gerbong Kereta - *Repair of Railway Locomotives and Rolling Stock*

KUESIONER SURVEI TAHUNAN
PERUSAHAAN INDUSTRI 2014

*ANNUAL MANUFACTURING SURVEY
QUESTIONNAIRE 2014*

<http://www.berkas.com>



KIP:

BADAN PUSAT STATISTIK
REPUBLIK INDONESIA

SURVEI TAHUNAN PERUSAHAAN INDUSTRI MANFAKTUR 2014
2014 ANNUAL MANUFACTURING SURVEY

Diisi oleh BPS/To be filled by BPS

1. Provinsi <i>Province</i>	:	<input type="text"/> <input type="text"/>
2. Kabupaten/Kota*) <i>Regency/Municipality</i>	:	<input type="text"/> <input type="text"/>
3. Kota Administratif <i>Administrative City</i>	:	
4. Kecamatan <i>Sub-regency</i>	:	<input type="text"/> <input type="text"/> <input type="text"/>
5. Desa/Kelurahan <i>Village</i>	:	<input type="text"/> <input type="text"/> <input type="text"/>
6. Blok Sensus <i>Block Census</i>	:	<input type="text"/> <input type="text"/> <input type="text"/> <input type="text"/>

7. Nama Lengkap Perusahaan <i>Complete Name of Establishment</i>	:	
8. Alamat Perusahaan/Unit Produksi <i>Address of Establishment/Production Unit</i>	:	
		Kode Pos <i>Postal Code</i>	<input type="text"/> <input type="text"/> <input type="text"/> <input type="text"/> <input type="text"/>
	RT/RW :	E-mail :
	Telp:()	Fax:()
9. Alamat Kantor Pusat <i>Mailling Address/Address of head quarter</i>	:	
		Kode Pos <i>Postal Code</i>	<input type="text"/> <input type="text"/> <input type="text"/> <input type="text"/> <input type="text"/>
	RT/RW :	E-mail :
	Telp:()	Fax:()

10. Status Penanaman Modal <i>Capital Investment Company Status</i>	:	1. PMDN <i>Domestic Investment</i>	2. PMA <i>Foreign Investment</i>	3. Non fasilitas <i>Non facility</i>	<input type="text"/>
11. Lokasi Perusahaan <i>Location of the Company</i>	:	1. Di dalam kawasan industri <i>Inside of industrial area</i>	2. Di luar kawasan industri <i>Outside of industrial area</i>		<input type="text"/>

PERHATIAN/ ATTENTION

Tujuan Survei/ Objective of Collection
 ♦ Memperoleh data statistik yang dapat dipercaya dan tepat waktu untuk perencanaan pembangunan Sektor Industri Manufaktur
Obtaining reliable and accurate manufacturing data for developing planning

Kewenangan Pengumpulan Data /Collection Authority
 ♦ Pelaksanaan survei ini berdasarkan Undang-Undang nomor 16 Tahun 1997 tentang Statistik, Pasal 11
This survey conducted under the authority of the Law of Republic of Indonesia no. 16 Year 1997 on Statistic, article 11

Kerahasiaan /Confidentiality
 ♦ Kerahasiaan data yang diberikan dijamin oleh Undang-Undang nomor 16 tahun 1997 tentang Statistik, Pasal 21
Your completed form remains confidential under the Law of Republic of Indonesia no. 16 Year 1997 on Statistic, article 21

Biaya/ Fund
 ♦ Survei ini tidak memungut biaya apapun dari Responden/ *The survey is free of charge*

Kewajiban Memberikan Jawaban /Respondent Obligation
 ♦ Setiap responden wajib memberikan keterangan yang diperlukan dalam penyelenggaraan statistik dasar oleh Badan Pusat Statistik (Undang-Undang nomor 16 Tahun 1997 tentang Statistik, Pasal 27)
Every respondent must provide the required information when the Badan Pusat Statistik is collecting basic statistic (The Law of Republic of Indonesia no.16 Year 1997 on Statistic, article 27)

*) Coret yang tidak perlu/ *Eliminate unnecessary*

Bantuan atau Penjelasan /Help Available
 Bila perlu bantuan atau penjelasan lebih lanjut tentang survei ini, silahkan hubungi/ *If you need further information regarding this survey, please contact:*
 Tri Supriyati, M.Stat
 Jl. Dr Soetomo No.6-8, Jakarta 10710
 Telp:(021) 3810291-5, 3841195 ext:5310-5313, fax:(021) 3863816
 E-mail:trisp@bps.go.id atau Badan Pusat Statistik Provinsi setempat (lihat halaman terakhir)

Data yang dilaporkan mencakup kegiatan dari tanggal 1 Januari s.d. 31 Desember 2014. Data yang berupa nilai hendaknya dituliskan dalam ribuan rupiah dengan pembulatan karena ribuan rupiah (000) nya sudah dicetak. Contoh: upah/gaji pekerja produksi selama tahun 2014 adalah Rp.100.000.850,00 maka pengisian pertanyaan no 5.a adalah sebagai berikut:

Data should cover from 1 January to 31 December 2014. Data in **value** term should be expressed in **thousand rupiahs**.

Example: Suppose wage and salary of production workers during year 2014 is Rp.100.000.850,00, thus the entry in question no 5.a as bellow:

	Pekerja Produksi <i>Production Workers</i>
a. Upah/gaji <i>Wage & Salary</i>	100,001

BAGIAN/PART I : KETERANGAN UMUM/GENERAL INFORMATION

1. Periode data yang dilaporkan/Time reference of data reported

Berikan tanda cek (√) pada bulan kegiatan perusahaan ini/Mark check (√) at the month that the data reported in this questionnaire

Jan	Feb	Mar	Apr	Mei	Juni	Juli	Agt	Sept	Okt	Nov	Des	Jumlah

2. Produk utama/Main product

	Diisi oleh BPS/To be filled by BPS					
	<table border="1" style="display: inline-table;"> <tr> <td style="width: 20px; height: 20px;"></td> <td style="width: 20px; height: 20px;"></td> <td style="width: 20px; height: 20px;"></td> <td style="width: 20px; height: 20px;"></td> <td style="width: 20px; height: 20px;"></td> </tr> </table>					

Bila lebih dari 1 jenis industri, tuliskan barang yang diproduksi yang mempunyai nilai produksi terbesar

If the company is engaged more than one commodity, please write down the one having the largest production value

3. Persentase permodalan/Percentage of capital owned by:

a. Pemerintah Pusat <i>Central Government</i>	<input style="width: 80px; height: 20px;" type="text"/> %	c. Swasta Nasional <i>National Private</i>	<input style="width: 80px; height: 20px;" type="text"/> %
b. Pemerintah Daerah <i>Local Government</i>	<input style="width: 80px; height: 20px;" type="text"/> %	d. Asing <i>Foreign</i>	<input style="width: 80px; height: 20px;" type="text"/> %
		Jumlah/ Total (a+b+c+d)	<input style="width: 80px; height: 20px; text-align: center; font-weight: bold;" type="text" value="100"/> %

4. Banyaknya pekerja/karyawan rata-rata per hari kerja baik pekerja yang dibayar maupun tidak dibayar selama tahun 2014

Average number of paid and unpaid workers per working day during 2014

Jenis Kelamin Pekerja <i>Sex Workers</i>	Jumlah Pekerja <i>Number of Workers</i>			Jumlah <i>Total</i>
	Pekerja Dibayar <i>Paid</i>		Tidak Dibayar <i>Unpaid</i>	
	Produksi <i>Production</i>	Lainnya <i>Other</i>		
a. Laki-laki <i>Male</i>				
b. Perempuan <i>Female</i>				
Jumlah <i>Total</i>				

Tidak termasuk/Excluding

- ◇ Orang yang dibayar hanya berdasarkan komisi
Person paid by commission only
- ◇ Orang yang bekerja sendiri seperti konsultan dan kontraktor/*Self employed person such as consultants and contractors*
- ◇ Pegawai yang bekerja bukan di sektor industri manufaktur seperti pegawai unit perkebunan, pegawai unit pertambangan
Non manufacturing workers such as person who work in unit of plantation, mining, etc

BAGIAN/PART II: PENGELUARAN/EXPENSES

5. Pengeluaran untuk pekerja dibayar/karyawan selama tahun 2014/Wage/salary of workers in 2014

Jenis Pengeluaran/Kind of Expenses	Pekerja Produksi <i>Production Workers</i>	Pekerja Lainnya <i>Other Workers</i>
	(Rp) (2)	(Rp) (3)
(1)		
a. Upah/gaji <i>Wage/salary</i>	.000	.000
b. Upah lembur <i>Overtime</i>	.000	.000
c. Hadiah/bonus, dan sejenisnya <i>Bonus in cash and in kind, and others</i>	.000	.000
d. Pensiun, tunjangan sosial, asuransi and sejenisnya <i>Pension contribution, social allowance, insurance, etc</i>	.000	.000
e. Tunjangan kecelakaan <i>Accident allowance</i>	.000	.000
Jumlah <i>Total</i>	.000	.000

6. Bahan bakar dan pelumas/Fuel and lubricants

Banyaknya dan nilai seluruh bahan bakar dan pelumas yang digunakan selama tahun 2014
Quantity and value of fuel and lubricants used during 2014

Jenis bahan bakar dan pelumas Kind of fuel and lubricants	Satuan standar Standard unit	Seluruhnya Total		Untuk pembangkit tenaga listrik For power generation	
		Banyaknya Quantity	Nilai/Value (Rp)	Banyaknya Quantity	Nilai/Value (Rp)
(1)	(2)	(3)	(4)	(5)	(6)
a. Bensin/Premium/Gasoline	Ltr		.000		.000
b. Solar/HSD/ADO/ Diesel fuel/HSD/ADO	Ltr		.000		.000
c. Minyak tanah/Kerosene	Ltr		.000		.000
d. Batubara/Coal	Kg		.000		.000
e. Briket Batubara Coal briquettes	Kg		.000		.000
f. Gas dari PGN Gas from PGN	M ³		.000		.000
g. Gas bukan dari PGN Gas from others	M ³		.000		.000
h. LPG	Kg		.000		.000
i. Bahan bakar lainnya/ Other fuels			.000		.000
j. Pelumas/Lubricants	Ltr		.000		.000
Jumlah/Total			.000		.000

Bahan bakar lainnya terdiri dari: Kokas, Minyak Bakar/Bunker C/ Other fuels consist of: Coke, Fuel oil/FO/Bunker C/MFO

7. Generator Yang digunakan/Generator used

Banyaknya/Quantity	Kekuatan/Capacity
	KVA/KW

8. Tenaga listrik yang dibeli dari/Electricity purchased from

Banyaknya/Quantity	Nilai/Value (Rp)
a. PLN/PLN	KwH .000
b. Non PLN/Non-PLN	KwH .000

9. Banyaknya tenaga listrik yang dibangkitkan sendiri oleh perusahaan

Electricity generated by the establishment

KwH

10. Tenaga listrik yang dijual/Electricity sold to others

Banyaknya/Quantity	Nilai/Value (Rp)
KwH	.000

11. Pengeluaran lain selama tahun 2014/Other Expenses during 2014

	Nilai/Value (Rp)
a. Pengeluaran untuk sewa atau kontrak/Rental or contract payments	
1. Gedung, mesin, serta alat-alat/Building, machinery and tools.	.000
2. Tanah/Land.	.000
b. Pajak/ Tax (Tidak termasuk: Pajak upah, pajak perseorangan) (Excluding: income and personal taxes)	.000
c. Jasa Industri/Industrial services	.000
d. Bunga atas pinjaman/Interest paid on loan	.000
e. Hadiah, sumbangan, derma dan sejenisnya Gifts, charitable contributions, donations, etc	.000
f. Biaya representasi dan royalti/Representation cost and royalty	.000
g. Lainnya/Others (kemasan, suku cadang, ATK, pemeliharaan kecil barang modal) Termasuk: Kemasan, suku cadang, ATK, pemeliharaan kecil barang modal, Management fee, promosi/iklan, air, pos, telepon, fax, perjalanan dinas, pencegahan pencemaran lingkungan, biaya penelitian, biaya peningkatan SDM Including: Management fee, promotion/advertising, water, post, telephone, facsimile, travel- expenses, prevention of environment pollution, R&D, human resource development	.000
Jumlah/Total	.000

12. Bahan baku dan bahan penolong/Raw materials

Sebutkan jenis bahan baku dan bahan penolong yang digunakan selama tahun 2014 dirinci menurut "banyaknya" dan "nilai" serta asal bahan tersebut
 Please indicate the type of raw materials used during 2014, are detailed according to "quantity" and "value" as well as original material

Tidak termasuk:

Excluding:

- Pembungkus, pengepak, pengikat barang jadi
- Bahan bakar yang habis dipakai
- Perabot/peralatan

- Packaging
- Fuel used
- Tools

BAHAN BAKU DAN BAHAN PENOLONG YANG DIGUNAKAN SELAMA TAHUN 2014 MATERIALS USED DURING 2014

No.	Nama Bahan Baku <i>Name of raw materials</i>	Satuan Standar <i>Standard Unit</i>	Produksi Dalam Negeri <i>Domestic Production</i>		Impor <i>Import</i>			Jumlah <i>Total</i>	
			Banyaknya <i>Quantity</i>	Nilai/Value (Rp)	Banyaknya <i>Quantity</i>	Nilai/Value (Rp)	Negara Asal <i>Country of origin</i>	Banyaknya <i>Quantity</i>	Nilai/Value (Rp)
(1)	(2)	(3)	(4)	(5)	(6)	(7)	(8)	(9)	(10)
1.				.000		.000	1.		.000
							2.		
							3.		
2.				.000		.000	1.		.000
							2.		
							3.		
3.				.000		.000	1.		.000
							2.		
							3.		
4.				.000		.000	1.		.000
							2.		
							3.		

12. Lanjutan...

Continue

(1)	(2)	(3)	(4)	(5)	(6)	(7)	(8)	(9)	(10)
5.				.000		.000	1.		.000
							2.		
							3.		
6.				.000		.000	1.		.000
							2.		
							3.		
7.				.000		.000	1.		.000
							2.		
							3.		
8.				.000		.000	1.		.000
							2.		
							3.		
9.				.000		.000	1.		.000
							2.		
							3.		
10.				.000		.000	1.		.000
							2.		
							3.		

BAGIAN/PART III . PRODUKSI (BARANG YANG DIHASILKAN)/PRODUCTION (GOODS PRODUCED)

13. a. Apakah ada produksi yang diekspor, baik yang diekspor sendiri atau yang diekspor oleh pihak lain ?

Does the products of this establishment exported (by own or others)?

1. Ya/Yes 2. Tidak/No

b. Jika 13.a berkode 1, Apakah ada produksi yang diekspor ke pemasok bahan baku?

If 13.a coded 1, Whether the production is exported to the suppliers of raw materials?

1. Ya/Yes 2. Tidak/No

c. Tuliskan semua produksi yang dihasilkan selama tahun 2014 dirinci menurut jenis barang.

Please list all production produced during the year 2014 in detail by type of goods.

Tidak termasuk

- Barang yang belum selesai diolah (setengah jadi)
- Barang yang tidak diproses/tidak diolah

Excluding

- *Semi-finished goods*
- *Unprocessed goods*

Catatan : Bila satuan yang digunakan tidak standar seperti 'botol', 'kaleng', agar dikonversikan ke metrik seperti liter, M³ dsb.

Note : *When the units are not standard like 'bottle', 'can', in order to be converted into metrics such as liters, M³ etc*

No.	Nama barang yang dihasilkan <i>Name goods produced</i>	Satuan Standar <i>Standard unit</i>	Banyaknya <i>Quantity</i>	Nilai/ Value (Rp)	Persentase yang di ekspor <i>Percentage exported</i>	Negara tujuan ekspor <i>Export destinations</i>
(1)	(2)	(3)	(4)	(5)	(6)	(7)
1.				.000		1. 2. 3.
2.				.000		1. 2. 3.
3.				.000		1. 2. 3.
4.				.000		1. 2. 3.

13. c. Lanjutan...

Continue

(1)	(2)	(3)	(4)	(5)	(6)	(7)
5.				.000		1. 2. 3.
6.				.000		1. 2. 3.
7.				.000		1. 2. 3.
8.				.000		1. 2. 3.
9.				.000		1. 2. 3.
10.				.000		1. 2. 3.

14. Persentase realisasi produksi selama tahun 2014 terhadap kapasitas terpasang:

Percentage of actual production to production capacity during 2014:

%

BAGIAN/PART IV. PENDAPATAN/PENERIMAAN LAIN YANG DITERIMA SELAMA TAHUN 2014
OTHER INCOME RECEIVED DURING 2014

	Nilai/Value (Rp)
15. Pendapatan dari jasa industri (makloon)/Manufacturing services received	
a. Dari dalam negeri/From domestic	.000
b. Dari luar negeri/From a foreign country	.000
Sub Total/Sub Total	.000
16. Pendapatan lainnya (Keuntungan penjualan barang yang tidak diproses, jasa-jasa non industri lainnya, penjualan limbah/sampah produksi). <i>Profit from sale of unprocessed goods, from non manufacturing services, from sale of scrap waste).</i>	.000
Jumlah/Total	.000
17. Nilai stok pada awal dan akhir tahun 2014/Stock or Inventory at the beginning and at the end of the year 2014	

Jenis Stok/Kind of Stock	Awal/Beginning (Rp)	Akhir/End (Rp)	Akhir (-) Awal End (-) Beginning (Rp)
(1)	(2)	(3)	(4)
a. Nilai stok bahan baku, bahan penolong, bahan bakar, bahan pembungkus, dan lain-lain <i>Stock of raw materials, fuel, packaging, and other materials</i>	.000	.000	.000
b. Nilai stok barang produksi setengah jadi (dinilai sesuai dengan nilai bahan baku ditambah nilai pekerjaan yang dilakukan) <i>Stock of semi-finished products (work in process)</i>	.000	.000	.000
c. Nilai stok barang jadi yang dihasilkan <i>Stock of finished products</i>	.000	.000	.000
Jumlah/Total	.000	.000	.000

BAGIAN/PART V. MODAL TETAP/FIXED CAPITAL

18. Nilai taksiran seluruh barang modal tetap dan penambahan/pengurangan/perbaikan besar barang modal tetap dan penyusutan selama tahun 2014

Estimated value of fixed capital and addition/reduction/ major repairs and depreciation during 2014

Jenis barang modal Kind of capital	Pembelian/ penambahan dan pembuatan/ perbaikan besar Purchase/addition and construction/ major repair (Rp)	Penjualan/ pengurangan barang modal Sale/reduction of fixed capital (Rp)	Penyusutan barang modal Depreciation of fixed capital (Rp)	Nilai taksiran seluruh barang modal tetap menurut harga berlaku per 31 Desember 2014 Estimated value of all fixed capital based on current value per 31 December 2014 (Rp)
(1)	(2)	(3)	(4)	(5)
a. Tanah/Land	.000	.000	.000	.000
b. Gedung/Building	.000	.000	.000	.000
c. Mesin dan perlengkapan <i>Machinery and equipment</i>	.000	.000	.000	.000
d. Kendaraan/Vehicles	.000	.000	.000	.000
e. Lainnya/Others	.000	.000	.000	.000
Jumlah/Total	.000	.000	.000	.000

BAGIAN/PART VI. PERNYATAAN/CERTIFICATION

19. Data yang tercantum dalam daftar isian ini diisi dengan sebenarnya dan menurut keadaan yang sesungguhnya
Data stated in this form has been filled out truthfully and accurately by

1. Nama/Name			
2. Jabatan/Occupation			
3. Telepon/Telephone		4. Fax/Facs	
5. E-mail/E-mail			
6. Tanda Tangan & Cap Perusahaan <i>Signature and company seal</i>		7. Tanggal/ <i>Date</i>	/2015

20. Bagian ini hanya diisi oleh petugas BPS
For BPS enumerator's use only

1. Nama			
2. Jabatan*)	: KSK/Staf BPS Kab/Kota/BPS Provinsi/Lainnya (Tuliskan)		
3. Tanda Tangan			

*) Lingkari yang sesuai dengan jabatan

<http://www.bps.go.id>

BAGIAN VII. RINGKASAN

Bagian ini hanya di isi oleh petugas BPS/For BPS enumerator's use only

21. PENGELUARAN	Nilai (Rp)
1. Pekerja (5. jumlah) kolom (2) + kolom (3)	.000
2. Bahan bakar (6) jumlah kol (4)	.000
3. Nilai tenaga listrik (8.a + 8.b)	.000
4. Pengeluaran lainnya (11. jumlah)	.000
5. Bahan baku dan penolong (12) jumlah kolom (9)	.000
J u m l a h	.000

22. PENDAPATAN	Nilai (Rp)
1. Listrik yang dijual (10)	.000
2. Barang-barang yang dihasilkan (13.c) jumlah kolom (5)	.000
3. Jasa industri (15) sub total	.000
4. Pendapatan lainnya (16)	.000
5. Selisih nilai stok barang (17.b) kolom (4)	.000
J u m l a h	.000

23. NILAI TAMBAH	Nilai (Rp)
a. Pengeluaran lain yang merupakan komponen nilai tambah	
1. Rincian 11.a.2 (sewa tanah)	.000
2. Rincian 11.b (pajak)	.000
3. Rincian 11.d (bunga atas pinjaman)	.000
4. Rincian 11.e (hadiah, sumbangan, derma dan sejenisnya)	.000
J u m l a h	.000
b. Nilai Tambah (22-21+21.1+23.a)	.000

BAGIAN VIII. IDENTITAS PENGAWAS

Bagian ini hanya di isi oleh petugas BPS/For BPS enumerator's use only

24. Nama

25. Jabatan*) : KSK/Staf BPS Kab/Kota/BPS Provinsi/Lainnya (Tuliskan)

26. Tanggal Pengawasan/Pemeriksaan /2015

27. Tanda Tangan

*) Lingkari yang sesuai dengan jabatan

Daftar Alamat Badan Pusat Statistik Provinsi

No	Propinsi	Alamat	Telepon/ Fax
1	Aceh	Jl. Tgk.H.M. Daud Beureueh No. 50, Banda Aceh 23121	(0651) 23005/33632
2	Sumatera Utara	Jl. Asrama No. 179 Medan - 20123	(061) 8452343/8459966
3	Sumatera Barat	Jl. Khatib Sulaiman No. 48, Padang - 25136	(0751) 442158-60/442161
4	R i a u	Jl. Pattimura No. 12 Pekanbaru - 28131	(0761) 23042/21336
5	Kepulauan Riau	Jl. Ir. Sutami No. 34, Tanjung Pinang 29100	(0771) 312718, 23680
6	Jambi	Jl. A. Yani No. 4 Telanaipura Jambi - 36122	(0741) 60497/60802
7	Sumatera Selatan	Jl. Kapten Anwar Sastro No. 1694/1131 Palembang -30129	(0711) 318456/351665
8	Bangka Belitung	Jl. P. Bangka Komplek Perkantoran Pemerintah Provinsi Air Itam, Pangkalpinang	(0717) 439421/439425
9	Bengkulu	Jl. Adam Malik Km 8 Bengkulu 38225	(0736) 349117, 349115
10	Lampung	Jl. Basuki Rahmat No. 54 Teluk Betung Bandar Lampung - 35215	(0721) 482909/484329
11	D.K.I. Jakarta	Jl. Salemba Tengah No. 36-38, Paseban, Senen, Jakarta Pusat	(021) 31928496/31520004
12	Jawa Barat	Jl. Penghulu Hasan Mustapa No. 43, Bandung - 40124	(022) 7272595/7213572
13	Banten	Jl. Syeh Nawawi Al-Bantani, Kav H1-2, KP3B, Serang 42171	(0254)267027, 267026
14	Jawa Tengah	Jl. Pahlawan No. 6 Semarang 50241	(024) 86451840, 86451844
15	D.I. Yogyakarta	Jl. Lingkar Selatan, Taman Tirto, Kasihan, Bantul	(0274) 4342234, 4342230
16	Jawa Timur	Jl. Raya Kendangsari Industri No. 43-44 Surabaya 60292	(031) 8438873/8494007
17	B a l i	Jl. Raya Puputan No. 1 Renon Denpasar - 80226	(0361) 238159/238162
18	Nusa Tenggara Barat	Jl. Gunung Rinjani 2 Mataram - 83125	(0370) 641242, 623801
19	Nusa Tenggara Timur	Jl. R. Suprpto No. 5 Kupang - 85111	(0380) 826289, 833124
20	Kalimantan Barat	Jl. Sutan Syahrir No. 24/42 Pontianak - 78121	(0561) 765742/732184
21	Kalimantan Tengah	Jl. Kapten P. Tendean No. 6 Palangkaraya - 73112	(0536) 328105/321380
22	Kalimantan Selatan	Jl. K. S. Tubun No. 117 Banjarmasin - 70242	(0511) 3262314/3261585
23	Kalimantan Timur	Jl. Kemakmuran No. 4 Samarinda 75117	(0541) 743372/201121
24	Sulawesi Utara	Jl. 17 Agustus Manado - 95119	(0431) 847044/862204
25	Gorontalo	Jl. Prof Dr. Aloei Saboe No. 117 Gorontalo	(0435) 834596, 834597
26	Sulawesi Tengah	Jl. Prof. Mohammad Yamin No. 48 Palu 94114	(0451) 483611/ 483612
27	Sulawesi Selatan	Jl. Haji Bau No. 6 Makassar - 90125	(0411) 872844/ 851225
28	Sulawesi Tenggara	Jl. Boulevard No. 1 Kel Mokoau, Kec Kambu, Kendari	(0401) 3121751/ 3122355
29	Sulawesi Barat	Jl. Martadinata No. 10, Mamuju 91511	(0426) 21116
30	Maluku	Jl. Haruhun Karang Panjang (Komplek Puleh) Ambon - 97121	(0911) 353306, 343001
31	Maluku Utara	Jl. Stadion No. 65 Ternate - 97712	(0921) 3127878, 3126301
32	Papua	Jl. Angapura Atas No.15/Gedung Pelni Lt.3 Jayapura	(0967) 534519, 536490
33	Papua Barat	Jl. Sowi IV No. 99, Manokwari, Papua Barat 98312	(0986) 213359

DATA

MENCERDASKAN BANGSA

— *Enlighten The Nation* —



BADAN PUSAT STATISTIK
BPS-Statistics Indonesia

Jl. dr. Sutomo No. 6-8 Jakarta 10710
Telp. : (021) 3841195, 3842508, 3810291-4, Fax.: (021) 3857046
Homepage : <http://www.bps.go.id> E-mail : bpsHQ@bps.go.id

