



Katalog/Catalog: 3201005

BUKU
BOOK

3

PENGELUARAN UNTUK KONSUMSI PENDUDUK INDONESIA PER PROVINSI

Consumption Expenditure of Population of Indonesia by Province

2016

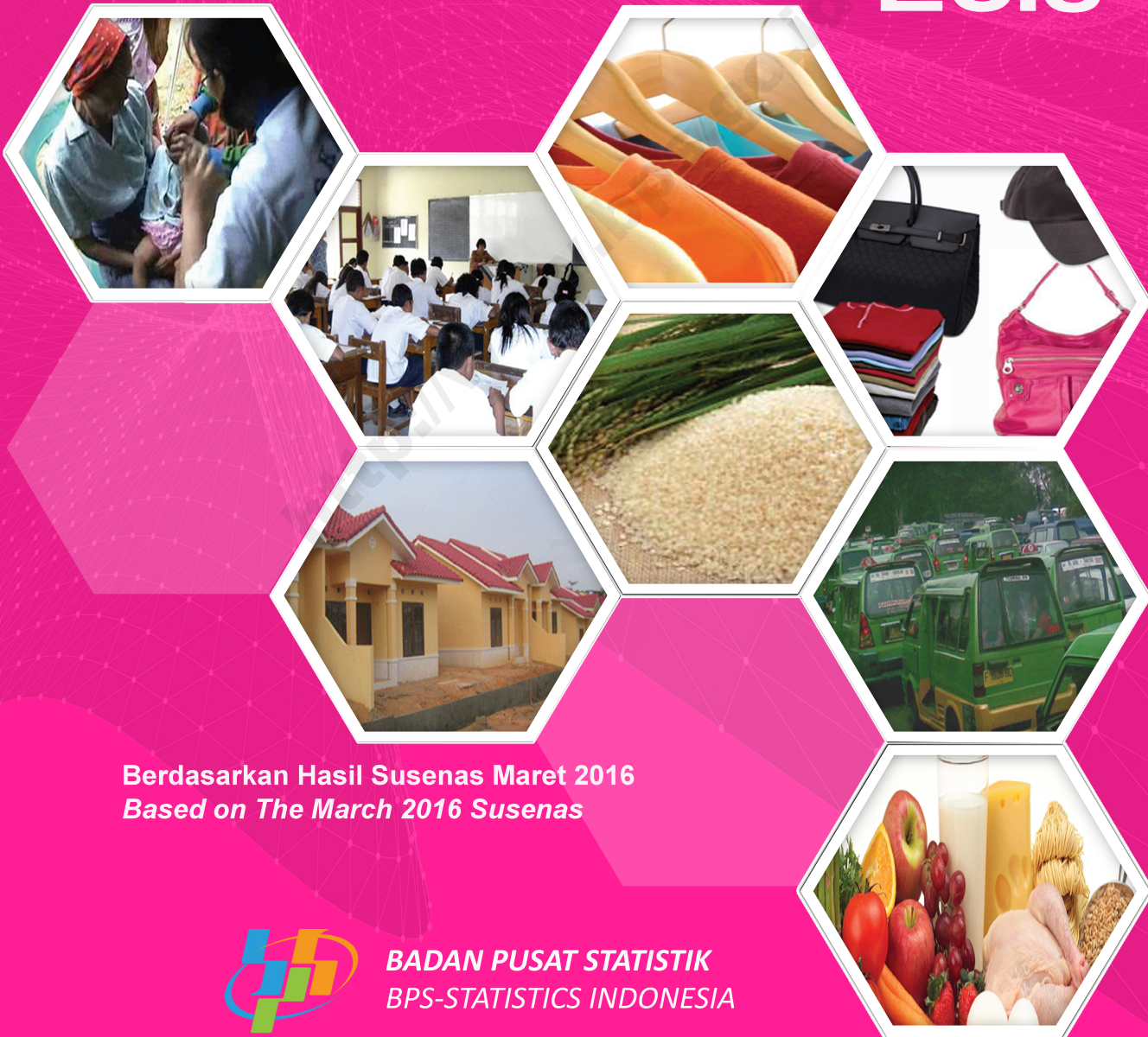

Berdasarkan Hasil Susenas Maret 2016
Based on The March 2016 Susenas



BADAN PUSAT STATISTIK
BPS-STATISTICS INDONESIA

PENGELUARAN UNTUK KONSUMSI PENDUDUK INDONESIA PER PROVINSI

Consumption Expenditure of Population of Indonesia by Province

2016



Berdasarkan Hasil Susenas Maret 2016
Based on The March 2016 Susenas



PENGELUARAN UNTUK KONSUMSI PENDUDUK INDONESIA PER PROVINSI

Consumption Expenditure of Population of Indonesia by Province

Berdasarkan Hasil Susenas Maret 2016

Based on The March 2016 Susenas

ISSN: 1979-9942

Nomor Publikasi/Publication Number: 04210.1611

Katalog/Catalog: 3201005

Ukuran Buku/Book Size: 18.2 x 25.7 cm

Jumlah Halaman/Total Page: xiv + 126 halaman/pages

Naskah/Manuscript:

Subdirektorat Statistik Rumah Tangga

Subdirectorate of Household Statistics

Gambar Kulit/Cover Design:

Subdirektorat Statistik Rumah Tangga

Subdirectorate of Household Statistics

Diterbitkan oleh/Published by:

© Badan Pusat Statistik/Statistics Indonesia

Dicetak oleh /Printed by:

CV. Dharmaputra

Dilarang mengumumkan, mendistribusikan, mengomunikasikan, dan/atau mengandakan sebagian atau seluruh isi buku ini untuk tujuan komersial tanpa izin tertulis dari Badan Pusat Statistik

It is prohibited to announce, distribute, communicate, and/or copy part or all of this book for commercial purposes without permission from BPS-Statistics Indonesia

TIM PENYUSUN/*PERSONS INVOLVED*

Penanggung Jawab/*Person in charge:*

Gantjang Amannullah, M.A

Editor/*Editors:*

Nona Iriana, S.Si, M.Si

Hasnani Rangkuti, Ph. D

Penulis/*Authors :*

Sugeng Supriyanto, SST, M.Si

Pengolah Data/*Data Processors :*

Amiek Chamami, SST, M.Stat

Ofi Ana Sari, SST

Pembuat Infografis/*Infographic Designer :*

Maarif Ibnu Khoer, SST, M.Stat

KATA PENGANTAR

Dalam rangka mendukung RPJMN periode ketiga dan pencapaian prioritas nasional sebagaimana telah ditetapkan dalam NAWACITA, diperlukan perencanaan dan evaluasi yang tepat berdasarkan data dan informasi statistik yang berkualitas terkait statistik kesejahteraan rakyat seperti data konsumsi, ketenagakerjaan, pendidikan, kesehatan, dan lain sebagainya. Data konsumsi merupakan hasil dari Survei Sosial Ekonomi Nasional (Susenas).

Publikasi Pengeluaran untuk Konsumsi Penduduk Indonesia per Provinsi ini merupakan buku ketiga dari tiga buku dalam rangkaian publikasi mengenai pengeluaran dan konsumsi rumah tangga. Publikasi ini menyajikan data hasil kegiatan Susenas yang dilaksanakan pada bulan Maret 2016, yang memberikan gambaran mengenai pengeluaran dan konsumsi per kapita sebulan pada tingkat provinsi.

Tahun ini, dalam publikasi menampilkan satu topik tentang konsumsi beras di rumah tangga sebagai gambaran konsumsi beras di Indonesia. Diharapkan pada tahun-tahun mendatang, publikasi ini akan menyajikan topik-topik lain yang selaras dengan prioritas pembangunan.

Terimakasih dan penghargaan kami sampaikan kepada semua pihak yang telah berkontribusi dalam penyusunan hingga terselesaikannya publikasi ini. Diharapkan publikasi ini dapat bermanfaat bagi pengguna data terutama dalam penyusunan kebijakan.

Jakarta, Desember 2016
KEPALA BADAN PUSAT STATISTIK
REPUBLIK INDONESIA



Dr. Suhariyanto

PREFACE

In order to support RPJMN third period and achievement of national priorities as set out in NAWACITA, the necessary planning and proper evaluation based on data and statistical information related quality of people's welfare statistics such as data consumption, employment, education, health, and so forth. Data consumption is result the National Socioeconomic Survey (Susenas).

Publication of Indonesian Population Consumption Expenditures per province is the third book of the three books in the series of publications about spending and household consumption. This publication presents data SUSENAS activity results in March 2016, which gives an overview of expenditure and consumption per capita a month at the provincial level.

This year, in a publication featuring the topic of domestic rice consumption as Indonesia's rice consumption figures. Expected in the coming years, this publication will present the other topics are aligned with the development priorities

Thanks and appreciation goes to all those who have contributed to the final until the completion of this publication. This publication is expected to be useful for users of the data, especially in policy formulation.

Jakarta, December 2016
BPS – STATISTICS INDONESIA



Dr. Suhariyanto

Rata-rata pengeluaran per kapita sebulan di 18 Provinsi di Indonesia didominasi untuk makanan sedangkan di 16 provinsi lainnya didominasi untuk bukan makanan.

The average per capita monthly expenditure in 18 provinces in Indonesia is dominated by food while in 16 other provinces it is dominated by non food.



22 provinsi di Indonesia memiliki rata-rata konsumsi beras/beras ketan per kapita sebulan diatas angka nasional (7,15 kg).

22 provinces in Indonesia have an average per capita monthly expenditure of rice/glutinous rice above national average (7.15 kg).

The lowest of an average per capita monthly expenditure of rice/glutinous rice in Papua Province about 4.34 kg.

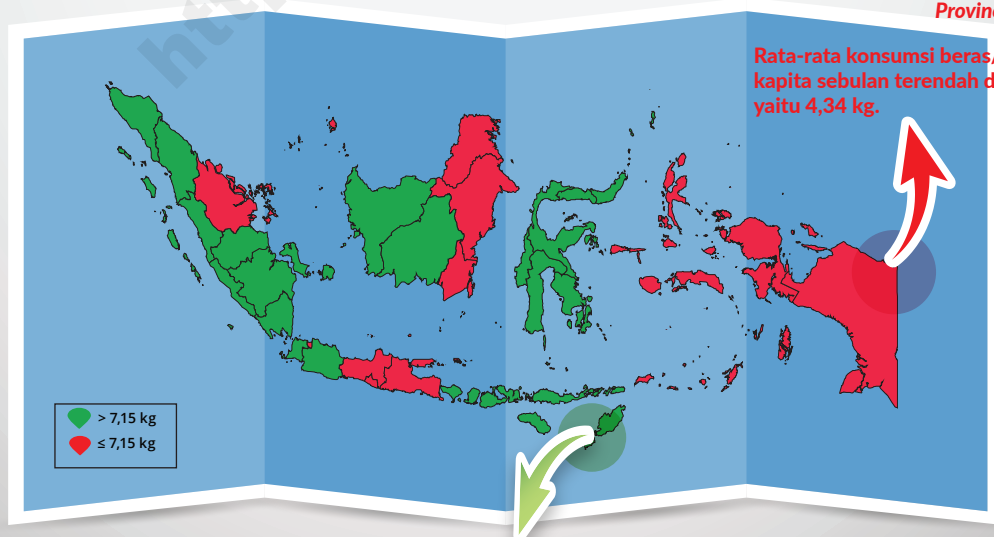

Rata-rata konsumsi beras/beras ketan per kapita sebulan terendah di Provinsi Papua yaitu 4,34 kg.

Rata-rata konsumsi beras/beras ketan per kapita sebulan tertinggi di Provinsi Nusa Tenggara Timur yaitu 9,31 kg.

The highest of an average per capita monthly expenditure of rice/glutinous rice in Nusa Tenggara Timur Province about 9.31 kg.

RINGKASAN/SUMMARY

Publikasi Pengeluaran untuk Konsumsi Penduduk Indonesia per Provinsi Maret 2016 dapat memberikan gambaran mengenai rata-rata pengeluaran perkapita untuk konsumsi sebulan menurut provinsi. Publikasi ini juga menggambarkan rata-rata konsumsi dan pengeluaran per kapita sebulan beberapa jenis bahan makanan dan kelompok barang menurut daerah tempat tinggal seluruh provinsi di Indonesia.

- Rata-rata pengeluaran per kapita sebulan pada tingkat nasional, sebesar Rp946.258,-. Provinsi dengan pengeluaran rata-rata per kapita tertinggi di Provinsi DKI Jakarta sebesar Rp1.876.648,-, sedangkan yang terendah di Nusa Tenggara Timur sebesar Rp576.627,-.
- Pada tingkat provinsi, komposisi pengeluaran untuk makanan dan bukan makanan relatif bervariasi. Persentase pengeluaran yang tertinggi untuk makanan di Provinsi Papua, yaitu 56,02 persen, sedangkan yang terendah di DKI Jakarta (36,89 persen)
- Rata-rata beras/beras ketan yang dikonsumsi pada Maret 2016 sebesar 7,15 kg per kapita sebulan. Provinsi Nusa Tenggara Timur merupakan provinsi yang paling banyak mengonsumsi beras/beras ketan per kapita sebulan, sedangkan yang paling sedikit adalah Provinsi Papua.

Publication Expenditure for Consumption of Indonesian Population by province in March 2016 to provide an overview of the average per capita expenditure for consumption month by province. This publication also describes the average consumption expenditure per capita a month and some food items and groups of items by area of residence of all provinces in Indonesia.

- *At the national level, the average expenditure per capita of the population by 946,258 rupiahs. Province with the highest average expenditure per capita is DKI Jakarta by 1,876,648 rupiahs, while the lowest is Nusa Tenggara Timur by 576,627 rupiahs.*
- *At provincial level, composition of expenditure on food and non food varies. The highest percentage of food expenditure in Papua by 56.02 percent, while the lowest in DKI Jakarta by 36.69 percent.*
- *Average rice/glutinous rice consumed in March 2016 by 7.15 kg per capita a month. Nusa Tenggara Timur is province of the most widely consumed rice/glutinous rice per capita a month, while the least is Papua.*

DAFTAR ISI/LIST OF CONTENTS

	Halaman <i>Pages</i>
TIM PENYUSUN/PERSONS INVOLVED	iii
KATA PENGANTAR/PREFACE	v
RINGKASAN/SUMMARY	ix
DAFTAR ISI/LIST OF CONTENTS	xi
DAFTAR TABEL LAMPIRAN/LIST OF APPENDIX TABLE	xii
I. PENDAHULUAN/INTRODUCTION	3
1.1 Latar Belakang/ <i>Background</i>	3
1.2 Tujuan/ <i>Objective</i>	4
1.3 Sistematika/ <i>Outline</i>	4
II. METODE SURVEI/SURVEY METHOD	9
2.1 Ruang Lingkup/ <i>Coverage</i>	9
2.2 Kerangka Sampel/ <i>Sampling Frame</i>	9
2.3 Desain Sampel/ <i>Sampling Design</i>	11
2.4 Metode Pengumpulan Data/ <i>Procedure of Data Collection</i>	11
2.5 Pengolahan/ <i>Processing</i>	11
2.6 Konsep dan Definisi/ <i>Concept and Definition</i>	12
III. ULASAN SINGKAT/OVERVIEW OF THE RESULTS	19
3.1 Rata-rata Pengeluaran per Kapita untuk Konsumsi Sebulan menurut Provinsi <i>Monthly Average Expenditure per Capita for Consumption by Province</i>	19
3.2 Konsumsi Beras/Beras Ketan di Rumah Tangga <i>Rice/Glutinous Rice Consumption in Household</i>	24
DAFTAR PUSTAKA/LIST OF REFERENCE	25
LAMPIRAN A/APPENDIX A: TABEL-TABEL/TABLES	27
LAMPIRAN B/APPENDIX B: KUESIONER (VSEN16.KP) QUESTIONNAIRE (VSEN16.KP)	105

DAFTAR TABEL LAMPIRAN/*LIST OF APPENDIX TABLE*

Halaman
Pages

TABEL <i>TABLE</i>	1	RATA-RATA PENGELUARAN PER KAPITA SEBULAN MENURUT PROVINSI DAN DAERAH TEMPAT TINGGAL, MARET 2016 <i>MONTHLY AVERAGE EXPENDITURE PER CAPITA BY PROVINCE AND URBAN RURAL CLASSIFICATION, MARCH 2016</i>	29
TABEL <i>TABLE</i>	2	PERSENTASE RATA-RATA PENGELUARAN PER KAPITA SEBULAN UNTUK MAKANAN DAN BUKAN MAKANAN MENURUT PROVINSI DAN DAERAH TEMPAT TINGGAL, MARET 2016 <i>PERCENTAGE OF MONTHLY AVERAGE EXPENDITURE PER CAPITA ON TYPE OF FOOD AND NON FOOD BY PROVINCE AND URBAN RURAL CLASSIFICATION, MARCH 2016</i>	30
TABEL <i>TABLE</i>	3	RATA-RATA KONSUMSI PER KAPITA SEBULAN (KG) KOMODITI BERAS/BERAS KETAN, JAGUNG, KETELA POHON/ SINGKONG, DAN KETELA RAMBAT/UBI MENURUT PROVINSI, MARET 2015 DAN MARET 2016 <i>MONTHLY AVERAGE CONSUMPTION PER CAPITA (KG) OF RICE/ GLUTINOUS RICE, CORN, CASSAVA, AND SWEET POTATOES BY PROVINCE, MARCH 2015 AND MARCH 2016</i>	31

DAFTAR TABEL LAMPIRAN/LIST OF APPENDIX TABLE

Halaman
Pages

TABEL	4.1	PERSENTASE PENDUDUK DI DAERAH PERKOTAAN MENURUT PROVINSI DAN GOLONGAN PENGELUARAN PER KAPITA SEBULAN, MARET 2016	32
<i>TABLE</i>	<i>4.1</i>	<i>PERCENTAGE OF POPULATION IN URBAN AREA BY PROVINCE AND MONTHLY EXPENDITURE CLASS PER CAPITA, MARCH 2016</i>	
TABEL	4.2	PERSENTASE PENDUDUK DI DAERAH PERDESAAN MENURUT PROVINSI DAN GOLONGAN PENGELUARAN PER KAPITA SEBULAN, MARET 2016	33
<i>TABLE</i>	<i>4.2</i>	<i>PERCENTAGE OF POPULATION IN RURAL AREA BY PROVINCE AND MONTHLY EXPENDITURE CLASS PER CAPITA, MARCH 2016</i>	
TABEL	4.3	PERSENTASE PENDUDUK DI DAERAH PERKOTAAN DAN PERDESAAN MENURUT PROVINSI DAN GOLONGAN PENGELUARAN PER KAPITA SEBULAN, MARET 2016	34
<i>TABLE</i>	<i>4.3</i>	<i>PERCENTAGE OF POPULATION IN URBAN RURAL CLASSIFICATION BY PROVINCE AND MONTHLY EXPENDITURE CLASS PER CAPITA, MARCH 2016</i>	
TABEL	5.1-	RATA-RATA PENGELUARAN PER KAPITA SEBULAN (RUPIAH) MENURUT KELOMPOK BARANG DAN DAERAH TEMPAT TINGGAL, MARET 2016	35
<i>TABLE</i>	<i>5.35</i>	<i>MONTHLY AVERAGE EXPENDITURE PER CAPITA (RUPIAHS) BY COMMODITY GROUP AND URBAN RURAL CLASSIFICATION, MARCH 2016</i>	
TABEL	6.1-	RATA-RATA PENGELUARAN PER KAPITA SEBULAN (BANYAKNYA DAN NILAI) BEBERAPA JENIS BAHAN MAKANAN MENURUT DAERAH TEMPAT TINGGAL, MARET 2016	70
<i>TABLE</i>	<i>6.35</i>	<i>MONTHLY AVERAGE EXPENDITURE PER CAPITA (QUANTITY AND VALUE) OF FOOD ITEMS BY URBAN RURAL CLASSIFICATION, MARCH 2016</i>	

PENDAHULUAN
INTRODUCTION

1

Latar Belakang/*Background*

1.1

Tujuan/*Objective*

1.2

Sistematika/*Outline*

1.3

<http://www.bps.go.id>

I. PENDAHULUAN/INTRODUCTION

1.1 Latar Belakang

Konsumsi penduduk suatu negara dapat dijadikan cerminan kondisi sosial ekonomi negara tersebut. Data konsumsi dapat dijadikan acuan dalam memprediksi indikator kesejahteraan penduduk seperti persentase rata-rata pengeluaran per kapita untuk konsumsi sebulan.

Survei Sosial Ekonomi Nasional (Susenas) merupakan salah satu kegiatan pengumpulan data sosial dan ekonomi yang dilaksanakan secara rutin oleh Badan Pusat Statistik (BPS). Data hasil survei tersebut dapat dimanfaatkan oleh pemerintah sebagai alat monitoring program pembangunan yang sedang atau yang sudah berjalan.

Penyajian hasil Susenas mengenai konsumsi tiap provinsi memungkinkan untuk menghitung kebutuhan konsumsi secara lebih spesifik. Sehingga dapat mengetahui komoditi apa dan di daerah mana yang lebih banyak atau sedikit dikonsumsi. Selain itu dengan melihat keterbandingannya antar provinsi diharapkan dapat melihat keunggulan komparatif dari masing-masing provinsi sehingga kebijakan yang diambil sudah sesuai dengan konsumsi masyarakat lokal.

1.1 Background

Consumption of country's population can be a reflection of the socio-economic conditions the country. Data consumption can be made in reference to predict indicators of the welfare of the population as percentage of monthly average expenditure for consumption per capita.

Socio-economic data collection activities are carried out regularly by the Statistic Indonesia obtained from the National Socio-Economic Survey (Susenas). The result of the survey can be used by governments as monitoring programs in particular areas of social development.

Presentation of the results regarding the consumption of each province Susenas possible to calculate the consumption needs more specifically. In order to know what the commodity and in which area is more or less consumed. In addition to seeing the comparison between provinces expected to see the comparative advantages of each province so that the measures taken are in accordance with local consumption.

1.2 Tujuan

Secara umum tujuan penyusunan publikasi ini adalah untuk menyajikan data konsumsi penduduk Indonesia per Provinsi. Beberapa tujuan khusus antara lain:

- Menyajikan rata-rata pengeluaran per kapita untuk konsumsi sebulan menurut provinsi.
- Membuat ulasan singkat mengenai konsumsi beras/beras ketan di rumah tangga.

1.3 Sistematika

Buku publikasi ini merupakan buku ketiga dari tiga buku hasil Susenas Maret 2016, dengan nama **Pengeluaran untuk Konsumsi Penduduk Indonesia per Provinsi**. Buku ini terdiri atas tiga bab, yaitu Pendahuluan, Metode Survei dan Ulasan Singkat.

Enam jenis tabel lampiran yang berisi rata-rata pengeluaran per kapita sebulan menurut provinsi dan daerah tempat tinggal pada Tabel 1, persentase rata-rata pengeluaran per kapita sebulan untuk makanan dan bukan makanan menurut provinsi dan daerah tempat tinggal pada Tabel 2, rata-rata konsumsi per kapita sebulan (kg) komoditi beras/beras ketan, jagung, ketela pohon/singkong, dan ketela rambat/ubi menurut provinsi pada Tabel 3, persentase

1.2 Objective

Generally the objective preparation of this publication is to present the data consumption Indonesian population by province. Some of the specific objectives, among others:

- *Presenting the average consumption expenditure per capita for a month by province.*
- *Make a brief review of consumption of rice/glutinous rice in the household.*

1.3 Outline

*This publication is the third book of the three volumes of the March 2016 Susenas publications, with name of **Pengeluaran untuk Konsumsi Penduduk Indonesia per Provinsi**. It consists of two chapters i.e. Introduction, Survey Method, and Overview of the Results.*

Six types tables contained in appendix table show monthly average expenditure per capita by province and urban rural classification see Table 1, percentage of monthly average expenditure per capita on type of food and non food by province and urban rural classification see Table 2, monthly average consumption per capita (kg) of rice/glutinous, corn, cassava, and sweet potatoes by province see Tabel 3, percentage of population by province and

penduduk menurut provinsi dan golongan pengeluaran per kapita sebulan pada Tabel 4, rata-rata pengeluaran per kapita sebulan (rupiah) menurut kelompok barang dan daerah tempat tinggal pada Tabel 5, dan rata-rata pengeluaran per kapita sebulan (banyaknya dan nilai) beberapa jenis bahan makanan menurut daerah tempat tinggal pada Tabel 6.

monthly expenditure per capita class, see Table 4, average monthly expenditure per capita (rupiahs) by commodity group and urban-rural classification, see Table 5, and monthly average expenditure per capita of food items by urban rural classification, see Table 6.

<http://www.bps.go.id>

METODE SURVEI
SURVEY METHOD

2

Ruang Lingkup
Coverage

2.1

Kerangka Sampel
Sampling Frame

2.2

Desain Sampel
Sampling Design

2.3

Metode Pengumpulan Data
Procedure of Data Collection

2.4

Pengolahan
Processing

2.5

Konsep dan Definisi
Concept and Definition

2.6

II. METODE SURVEI/SURVEY METHOD

2.1 Ruang Lingkup

Susenas Maret 2016 mencakup 300.000 rumah tangga sampel yang tersebar di 34 provinsi dan 511 kabupaten/kota di Indonesia. Hasil dari survei ini dapat disajikan sampai dengan tingkat kabupaten/kota.

Seluruh rumah tangga sampel ditanyakan mengenai apa yang dimakan oleh seluruh anggota rumah tangga selama seminggu terakhir baik kuantitas maupun uang yang dikeluarkan untuk makanan tersebut. Rumah tangga juga ditanyakan mengenai besarnya uang yang dikeluarkan untuk barang-barang selain makanan selama sebulan atau setahun terakhir.

2.2 Kerangka Sampel

Dari hasil uji korelasi terhadap data SP2010 diperoleh sembilan (9) variabel yang mempunyai koefisien korelasi cukup tinggi. Ke-9 variabel tersebut digunakan untuk membentuk indeks komposit tingkat kesejahteraan rumah tangga per-BS, yang disebut "wealth index" (indeks kesejahteraan). Dengan tersedianya nilai koefisien indeks kesejahteraan (IK) per-BS di seluruh

2.1 Coverage

The March 2016 Susenas covers 300 000 sample households spread out at 34 provinces and 511 districts in Indonesia. The results of this survey can be presented to the district level.

The entire sample households were asked about what is eaten by all household members for the past week both quantity and money spent on these foods. Households were also asked about the amount of money spent on items other than food for a month or last year.

2.2 Sampling Frame

From the results of correlation of the data obtained SP2010 nine (9) variables that have fairly high correlation coefficient. All 9 of these variables is used to form a composite index of household welfare level per-BS, which is called "wealth index" (index of wellbeing). With the availability of well-being index coefficient (IK) per-BS in Indonesia it can be done grouping (stratification) BS as a base to form a new

Indonesia maka dapat dilakukan pengelompokan (*stratifikasi*) BS sebagai dasar membentuk kerangka sampel baru. (Sumber: Proses Penyusunan *Wealth Index*, Direktorat Metodologi Sensus dan Survei BPS).

Indeks kesejahteraan dibagi ke dalam 10 kategori yang jumlah BS-nya sama untuk setiap kategori (desil), kemudian mengelompokkan BS ke dalam tiga (3) kelas tingkat kesejahteraan, yaitu: (i) Tingkat kesejahteraan rendah: desil 1-3; (ii) Tingkat kesejahteraan menengah: desil 4-7; (iii) Tingkat kesejahteraan tinggi: desil 8-10.

Kemudian BPS membagi BS ke dalam dua (2) tipologi daerah, yaitu daerah perkotaan dan perdesaan. Dengan adanya 3 kelas IK dan 2 tipologi daerah maka secara keseluruhan akan terdapat enam (6) kelompok (*strata*) BS.

Kerangka sampel baru dibentuk dari basis stratifikasi IK dengan populasi BS biasa, dengan jumlah BS sebanyak 180.000, yaitu 25 persen dari jumlah BS biasa di Indonesia. Pemilihan 25 persen BS dilakukan secara PPS dengan *size* jumlah rumah tangga di dalam BS hasil SP2010 di setiap *strata*.

sample framework. (Source: Process Wealth Index, Directorate of Census and Survey Methodology BPS)

Welfare indices are divided into 10 categories that the number of BS is the same for each category (deciles), then BS classifies into three (3) class welfare, namely: (i) a lower level of well-being: deciles 1-3; (ii) the level of welfare medium: deciles 4-7; (iii) a high level of well-being: deciles 8-10.

*Then BPS BS divides into two (2) typology of the area, namely the urban and rural areas. With their third and second grade IK typology overall area then there will be six (6) groups (*strata*) BS.*

*The sample frame is formed from a base population stratification IK with the usual BS, with the number of BS as many as 180,000, ie 25 percent of the usual BS in Indonesia. Selection of 25 percent BS PPS performed with the size of the number of households in BS SP2010 results in each *stratum*.*

2.3 Desain Sampel

Rancangan sampel Susenas Maret 2016 adalah paket sampel untuk mendapatkan data yang representatif sampai dengan kabupaten/kota. Pencacahan dilaksanakan bulan Maret, dengan total sampel secara nasional 300.000 rumah tangga dari 30.000 BS.

Pemilihan sampel dilakukan secara sistematis sehingga komposisi BS terpilih per strata sebanding dengan komposisi BS berdasarkan stratifikasi di setiap kabupaten/kota.

2.4 Metode Pengumpulan Data

Pengumpulan data dari rumah tangga terpilih dilakukan wawancara langsung antara petugas pencacah dengan responden. Keterangan individu dikumpulkan melalui wawancara dengan individu bersangkutan. Keterangan rumah tangga dikumpulkan melalui wawancara dengan kepala rumah tangga, suami/istri kepala rumah tangga atau anggota rumah tangga yang mengetahui karakteristik yang ditanyakan.

2.5 Pengolahan

Pengolahan data hasil Susenas dilakukan melalui beberapa tahapan. Proses pengolahan dimulai di BPS Kabupaten/Kota dengan kegiatan *receiving/batching, editing/coding*, entri

2.3 Sampling Design

Sample design Susenas March 2016 is a sample pack to obtain representative data up to the district. Enumeration was conducted in March, with total national sample of 300,000 households from 30,000 BS.

Sample selection is done in a systematic way so that the composition of the elected BS per strata comparable to the composition of the BS based stratification in each district.

2.4 Procedure of Data Collection

The selected household data collection was conducted face to face interview between respondents and enumerator. Questions for individual was asked to their self. Informations about household characteristics were collected by interviewing to the head of household, spouse or another household member who is familiar with the household's characteristics.

2.5 Processing

Data processing Susenas is done through several stages. The treatment process begins in BPS District with activities receiving batching, editing/coding, data entry, and simple validation. Once the form

data, dan validasi sederhana. Setelah terbentuk *raw data*, di BPS provinsi dilakukan kegiatan validasi sederhana. Selanjutnya terakhir pengiriman *raw data* dari BPS Provinsi ke BPS Pusat untuk dilakukan proses validasi lengkap untuk menghasilkan data yang bersih (*clean data*).

2.6 Konsep dan Definisi

2.6.1 Daerah Tempat Tinggal

Sampel Susenas dirancang untuk dapat menghasilkan estimasi di tingkat provinsi dan nasional dan dibedakan menurut daerah perkotaan dan perdesaan. Adapun dasar penetapan lokasi sampel perkotaan dan perdesaan secara PPS dengan *size* banyaknya rumah tangga SP2010.

2.6.2 Blok Sensus

Blok sensus (BS) merupakan wilayah kerja dari seorang petugas lapangan pada Susenas Maret 2015. Blok sensus terpilih sudah ditentukan oleh BPS RI dan terdaftar pada Daftar Sampel Blok Sensus (DSBS). Blok sensus harus mempunyai batas-batas yang jelas/mudah dikenali, baik batas alam maupun buatan. Batas satuan lingkungan setempat (SLS seperti RT, RW, dusun, lingkungan, dsb) diutamakan sebagai batas blok sensus bila batas SLS tersebut jelas.

raw data, in the BPS Province conducted a simple validation activities. Furthermore, the last delivery of raw data from BPS Province to BPS to do complete validation process to produce clean data.

2.6 Concept and Definition

2.6.1 Urban-Rural Classification

Susenas sample is designed to produce estimates at the national and provincial levels and differentiated by urban and rural areas. The basis for determining the location of a sample of urban and rural PPS (Probability Proportional to Size) by size of household number SP2010.

2.6.2 Census Block

Census block is an enumeration area, which is generally assigned to enumerator in the March 2015 Susenas. Census blocks are selected by Statistics Indonesia and are listed in Census Block List Sample. Each census block should be identifiable by its natural or man-made boundaries, locally formed unit boundaries (neighbourhood association (RT), community association (RW), hamlet, and other local associations) are given the first priority to become boundaries of census block if their boundaries are clear.

2.6.3 Rumah Tangga dan Anggota Rumah Tangga

Rumah tangga dibedakan menjadi dua, yaitu rumah tangga biasa dan rumah tangga khusus.

a. **Rumah tangga biasa** adalah seorang atau sekelompok orang yang mendiami sebagian atau seluruh bangunan fisik/sensus, dan biasanya makan bersama dari satu dapur. Makan dari satu dapur adalah mengurus kebutuhan sehari-hari bersama menjadi satu. Ada bermacam-macam bentuk rumah tangga biasa, di antaranya:

- 1) Orang yang tinggal bersama istri dan anaknya;
- 2) Orang yang menyewa kamar atau sebagian bangunan sensus dan mengurus makannya sendiri;
- 3) Keluarga yang tinggal terpisah di dua bangunan sensus, tetapi makannya dari satu dapur, asal kedua bangunan sensus tersebut masih dalam satu blok sensus;
- 4) Rumah tangga yang menerima pondokan dengan makan (indekos) yang pemondoknya kurang dari 10 orang;
- 5) Pengurus asrama, panti asuhan, lembaga pemasyarakatan dan sejenisnya yang tinggal sendiri

2.6.3 Household and Member of Household

Household consists of two types, i.e., ordinary household and special household.

a. **The ordinary household** is defined as *a person or a group of persons living in a (physical/census) building or a part of and usually shares the same pot. Sharing the same pot means that every day's common needs of the group are managed together as one unit. Examples of ordinary household are:*

- 1) *A man or woman who lives together with his or her spouse and children;*
- 2) *A person who rents a room or a part of census building and manage his or her own meals;*
- 3) *A family who lives in two separated buildings, but shared the same pot, provided that both buildings are located in the same census block;*
- 4) *A boarding house with not more than 10 boarders;*
- 5) *The household of the manager of a boarding institution e.g., residence hall, dormitory,*

maupun bersama anak, istri serta anggota rumah tangga lainnya, makan dari satu dapur yang terpisah dari lembaga yang diurusnya;

6) Beberapa orang yang bersama-sama menyewa kamar dalam satu bangunan sensus walaupun mengurus makannya sendiri-sendiri.

b. Rumah tangga khusus adalah (i) orang-orang yang tinggal di asrama, tangsi, panti asuhan, lembaga pemasyarakatan, atau rumah tahanan yang pengurusan kebutuhan sehari-harinya dikelola oleh suatu yayasan atau lembaga, dan (ii) kelompok orang yang mondok dengan makan (indekos) dan berjumlah 10 orang atau lebih.

Susenas hanya mencacah **rumah tangga biasa**.

Anggota rumah tangga adalah semua orang yang biasanya bertempat tinggal di suatu rumah tangga, baik yang berada di rumah pada saat pencacahan maupun sementara tidak ada. Anggota rumah tangga yang telah bepergian 6 bulan atau lebih, dan anggota rumah tangga yang bepergian kurang dari 6 bulan tetapi bertujuan pindah/akan meninggalkan rumah, tidak dianggap sebagai anggota rumah tangga. Orang yang telah tinggal di suatu rumah tangga

hospital, prison, orphanage, and the like when it is separated from institution they manage.

6) *Each of a group of persons who rents a room or part of a census building together, but manages his or her meal individually.*

b. Specific household includes (i) people living in dormitory, barracks, orphanages, prisons, jails or the maintenance of daily needs are managed by a foundation or institution, and (ii) people living in boarding houses where the number of boarders is 10 persons and more.

Susenas only counts ordinary household

Household member includes each of the persons who form a household regardless of whether he or she is present or temporarily absent at the date of enumeration. However, a household member who is on journey for 6 months or longer, or less than 6 months but intended to move away, is not regarded as household member. On the other hand, a person who has stayed for 6 months or longer, or has stayed for less than 6 months but intends

6 bulan atau lebih atau yang telah tinggal di suatu rumah tangga kurang dari 6 bulan tetapi berniat menetap di rumah tangga tersebut dianggap sebagai anggota rumah tangga.

Rata-rata pengeluaran per kapita sebulan adalah biaya yang dikeluarkan untuk konsumsi semua anggota rumah tangga selama sebulan dibagi dengan banyaknya anggota rumah tangga.

Konsumsi rumah tangga dibedakan atas konsumsi makanan dan bukan makanan tanpa memperhatikan asal barang dan terbatas pada pengeluaran untuk kebutuhan rumah tangga saja, tidak termasuk konsumsi/pengeluaran untuk keperluan usaha atau yang diberikan kepada pihak lain.

Pengeluaran untuk konsumsi makanan dihitung selama seminggu terakhir, sedangkan konsumsi bukan makanan dihitung sebulan dan setahun terakhir. Baik konsumsi makanan maupun bukan makanan selanjutnya dikonversikan ke dalam pengeluaran rata-rata sebulan. Angka konsumsi/pengeluaran rata-rata per kapita yang disajikan dalam publikasi ini diperoleh dari hasil bagi jumlah konsumsi seluruh rumah tangga (baik mengonsumsi makanan maupun tidak) terhadap jumlah penduduk.

to stay, is regarded as the member of the household.

Average monthly expenditure per capita of a household is obtained by dividing the number of household members into total consumption expenses of the household.

Household consumption, distinguished between food and non-food, is limited to goods and services used for household purposes, omitting those purchased for business or to be given away, regardless of their source or origin.

The reference period for food consumption is one week, and for non food consumption is one month and one year prior to enumeration. Both food and non food consumption are tabulated on a monthly basis for which purpose conversion may be required. Quantity consumed, or expenditure thereof per capita per month is obtained by dividing total consumption (or expenditure) of all households over total number of persons corresponding to the area of aggregation.

ULASAN SINGKAT
OVERVIEW OF THE RESULTS

3

**Rata-rata Pengeluaran per Kapita
untuk Konsumsi Sebulan menurut Provinsi**
*Monthly Average Expenditure per Capita
for Consumption by Provinces*

3.1

**Konsumsi Beras/Beras Ketan
di Rumah Tangga**
Rice/Glutinous Rice Consumption in Household

3.2

<http://www.bps.go.id>

III. ULASAN SINGKAT/OVERVIEW OF THE RESULTS

3.1 Rata-rata Pengeluaran per Kapita untuk Konsumsi Sebulan menurut Provinsi

Kesejahteraan penduduk secara ekonomi bisa diukur dengan menghitung seberapa besar pengeluaran yang dilakukan seseorang atau rumah tangga untuk memenuhi konsumsi makanan dan bukan makanan dalam waktu atau periode tertentu. Ernest Engel (1857), yang dikenal sebagai Hukum Engel menyatakan bahwa bila selera tidak berbeda maka persentase pengeluaran untuk makanan akan menurun dengan meningkatnya pendapatan. Oleh karena itu, komposisi pengeluaran rumahtangga dapat dijadikan ukuran guna menilai tingkat kesejahteraan ekonomi penduduk.

Semakin tinggi pendapatan, seseorang akan mengubah pola konsumsi makanan. Setelah kebutuhan makanan terpenuhi, seseorang akan berusaha untuk dapat memenuhi kebutuhan bukan makanan seperti pakaian, kesehatan, pendidikan dan lainnya. Hal ini sejalan dengan teori Maslow (1943) yang menyatakan bahwa manusia termotivasi untuk memenuhi kebutuhan hidupnya. Kebutuhan tersebut memiliki tingkatan mulai dari yang paling rendah bersifat fisiologis seperti makan, sampai yang paling tinggi berupa aktualisasi diri.

3.1 *Monthly Average Expenditure per Capita for Consumption by Province*

Welfare of the population can be estimated by calculating how much expenditure made individual or a household to meet the consumption of food and non-food in time or a certain period. Ernest Engel (1857), which is known as Engel's Law states that when it tastes no different then the percentage of expenditure on food will decrease with increasing income. Therefore, the composition of household expenditures can be used as a measure to assess the level of economic welfare of the population.

The higher the income, someone will change the pattern of food consumption. Once the food needs are met, someone will try to meet non-food needs such as clothing, health, education and others. This is in line with Maslow's theory (1943) which states that humans are motivated to meet the needs of life. These needs have levels ranging from physiological lowest like eating to the highest form of self-actualization.

Secara nasional, rata-rata pengeluaran per kapita untuk konsumsi sebulan sebesar Rp946.258,-. Provinsi dengan rata-rata pengeluaran per kapita untuk konsumsi sebulan tertinggi di Provinsi DKI Jakarta sebesar Rp1.876.648,-, sedangkan yang terendah di Provinsi Nusa Tenggara Timur sebesar Rp576.627,- (Lampiran Tabel 1).

At the national level, the average expenditure per capita of the population 946 258 rupiahs. Province with an the highest average expenditure per capita is DKI Jakarta by 1,876,648 rupiahs), while the lowest is Nusa Tenggara Timur by 576,627 rupiahs (Appendix Table 1).

Provinsi dengan rata-rata pengeluaran per kapita untuk konsumsi sebulan tertinggi di Provinsi DKI Jakarta, sedangkan yang terendah di Provinsi Nusa Tenggara Timur
Monthly average expenditure per capita on highest is DKI Jakarta, while the lowest is Nusa Tenggara Timur

Secara nasional, persentase rata-rata pengeluaran per kapita sebulan untuk makanan sebesar 48,68 persen dan bukan makanan sebesar 51,32 persen. Pada tingkat provinsi, komposisi pengeluaran untuk makanan dan bukan makanan relatif bervariasi. Persentase untuk makanan yang tertinggi di Provinsi Papua, yaitu 56,02 persen, sedangkan yang terendah di DKI Jakarta sebesar 36,89 persen (Lampiran Tabel 2).

Percentage of monthly average expenditure per capita nationally on type of food is 48.68 percent and non food is 51.32 percent. At provincial level, composition of expenditure on food and non food varies. The highest percentage of food expenditure was in Papua are 56.02 percent, while the lowest was in DKI Jakarta by 36.69 percent (Appendix Table 2).

Persentase rata-rata pengeluaran per kapita sebulan untuk makanan yang tertinggi di Provinsi Papua sedangkan yang terendah di Provinsi DKI Jakarta

Percentage of monthly average expenditure per Capita on type of Food highest in Papua, while the lowest in DKI Jakarta

3.2. Konsumsi Beras/Beras Ketan di Rumah Tangga

Beras masih merupakan sumber kalori yang dominan dikonsumsi penduduk Indonesia. Martianto dan Ariani (2004) menyatakan terdapat beberapa alasan yang mendasari dipilihnya beras sebagai makanan pokok, yaitu cita rasa yang lebih enak, lebih cepat dan praktis diolah, dan mempunyai komposisi gizi yang relatif lebih baik dibandingkan pangan pokok yang lain. Selain itu, beras diidentikkan dengan pangan pokok yang memiliki status sosial tinggi.

Konsumsi beras yang akan dibahas meliputi beras dan beras ketan. Konsumsi beras/beras ketan yang dihasilkan Susenas pada dasarnya dapat dikelompokkan menjadi dua yaitu konsumsi beras yang dimasak di rumah dan konsumsi beras dalam bentuk makanan jadi. Secara nasional, rata-rata konsumsi per kapita sebulan untuk beras/beras ketan pada Maret 2016 sebesar 7,15 kg (Lampiran Tabel 3).

3.2. *Rice/Glutinous Rice Consumption in Household*

Rice is still a dominant source calories consumed by the population of Indonesia. Martianto and Ariani (2004) stated that there are several reasons chose rice as staple food, taste is better, faster and more convenient processing, and has the nutritional composition is relatively better than other staple food. In addition, rice is identified with staple food that has high social status.

Consumption of rice to be covered include rice and glutinous rice. Rice/glutinous rice consumption produced Susenas basically can be grouped into two cooked rice consumption at home and rice consumption in the form processed food. Nationally, the monthly average consumption per capita for rice/glutinous rice in March 2016 by 7.15 kg (Appendix Table 3).

Nusa Tenggara Timur merupakan provinsi yang mengonsumsi beras/beras ketan per kapita sebulan paling banyak, sedangkan yang paling sedikit adalah Papua

Province who consume rice/glutinous rice per capita a month at most in Nusa Tenggara Timur, while the least is Papua

Sebagian besar provinsi mengonsumsi beras/beras ketan di atas rata-rata angka nasional. Provinsi Nusa Tenggara Timur merupakan provinsi dengan konsumsi

Most provinces eating rice/glutinous rice above the average national rate. Nusa Tenggara Timur is province with the consumption of rice/glutinous rice at

beras/beras ketan paling banyak (9,31 kg). Sementara itu masih ada 13 provinsi yang konsumsi beras/beras ketan di bawah rata-rata angka nasional. Provinsi Papua merupakan provinsi yang paling sedikit mengonsumsi beras/beras ketan (4,34 kg), seperti terlihat pada Lampiran Tabel 3.

Selain beras/beras ketan, ada komoditi pokok lain seperti jagung, ketela pohon/singkong, dan ketela rambat/ubi, yang cukup banyak dikonsumsi oleh masyarakat. Konsumsi jagung sebesar 0,24 kg, ketela pohon/singkong sebesar 0,31 kg, dan ketela rambat/ubi sebesar 0,29 kg. Konsumsi empat komoditi tersebut dari tahun 2015 sampai dengan tahun 2016 menurut provinsi juga disajikan pada Lampiran Tabel 3.

Provinsi yang mengalami kenaikan konsumsi tertinggi pada masing-masing komoditi adalah beras/beras ketan di Provinsi Nusa Tenggara Timur, jagung di Provinsi Maluku, ketela pohon/singkong di Provinsi Kalimantan Utara, dan ketela rambat/ubi di Provinsi Papua. Sedangkan provinsi dengan konsumsi yang menurun terendah adalah beras/beras ketan di Provinsi Papua, jagung di Provinsi Sulawesi Barat, ketela pohon/singkong di Provinsi Maluku, dan ketela rambat/ubi di Provinsi Papua Barat.

most (9.31 kg). Meanwhile there are 13 provinces that consumption of rice/glutinous rice below the average national rate. Papua is province that at least eat rice/glutinous rice (4.34 kg), as shown in Appendix Table 3.

Besides rice/glutinous rice, there are other basic commodities such as corn, cassava, and sweet potatoes, which is much consumed by the public. Corn consumption by 0.24 kg, cassava by 0.31 kg, and sweet potatoes by 0.29 kg. The four commodity consumption from 2015 through 2016 by province are also presented in Appendix Table 3.

Province experienced an increase in the highest consumption of each commodity is rice/glutinous rice in Nusa Tenggara timur, corn in Maluku, cassava in Kalimantan Utara, and sweet potatoes in Papua. The provinces with the lowest consumption is declining rice/glutinous rice in Papua, corn in Sulawesi Barat, cassava in Maluku, and sweet potatoes in Papua Barat.

DAFTAR PUSTAKA
REFERENCES

<http://www.bps.go.id>

DAFTAR PUSTAKA/*LIST OF REFERENCE*

Badan Pusat Statistik. 2015. *Pengeluaran untuk Konsumsi Penduduk Indonesia per Provinsi, Maret 2015*. Jakarta: BPS.

Badan Pusat Statistik. 2015. *Ringkasan Eksekutif Pengeluaran dan Konsumsi Penduduk Indonesia Maret 2015*. Jakarta: BPS.

Martianto dan Ariani. 2004. *Analisis Konsumsi Pangan Rumah Tangga*. Prosiding Widyakarya Nasional Pangan dan Gizi VIII. 17-19 Mei. Jakarta: LIPI.

Maslow, Abraham H. 1984. *Motivasi dan Kepribadian: Teori Motivasi dengan Ancangan Hirarki Kebutuhan Manusia* (judul asli: *Motivation and Personality*). Diterjemahkan oleh Nurul Iman. Jakarta: PT. Pustaka Binaman Pressindo.

LAMPIRAN A
APPENDIX A

TABEL-TABEL
TABLES

<http://www.bps.go.id>

Tabel 1 Rata-Rata Pengeluaran per Kapita Sebulan (Rupiah) menurut Provinsi dan Daerah Tempat Tinggal, Maret 2016
Table 1 Monthly Average Expenditure per Capita (Rupiahs) by Province and Urban Rural Classification, March 2016

Provinsi <i>Province</i>	Perkotaan <i>Urban</i>	Perdesaan <i>Rural</i>	Perkotaan+Perdesaan <i>Urban+Rural</i>
(1)	(2)	(3)	(4)
Aceh	1 108 347	685 080	808 094
Sumatera Utara	967 546	738 234	853 756
Sumatera Barat	1 194 321	839 995	985 025
Riau	1 301 143	944 611	1 084 765
Jambi	1 148 222	795 572	904 289
Sumatera Selatan	1 083 594	701 705	839 712
Bengkulu	1 197 110	754 513	894 794
Lampung	1 042 631	694 830	789 061
Kepulauan Bangka Belitung	1 355 801	1 064 347	1 211 879
Kepulauan Riau	1 556 907	966 127	1 465 121
DKI Jakarta	1 876 648	-	1 876 648
Jawa Barat	1 113 959	694 106	983 877
Jawa Tengah	893 907	635 292	756 720
DI Yogyakarta	1 232 540	727 081	1 070 962
Jawa Timur	1 074 691	674 082	870 412
Banten	1 318 910	728 014	1 135 256
Bali	1 227 087	883 016	1 099 561
Nusa Tenggara Barat	874 344	673 569	760 641
Nusa Tenggara Timur	953 114	479 954	576 627
Kalimantan Barat	1 116 874	743 174	860 227
Kalimantan Tengah	1 227 648	945 340	1 044 770
Kalimantan Selatan	1 236 588	902 459	1 047 247
Kalimantan Timur	1 430 366	1 056 377	1 296 926
Kalimantan Utara	1 293 577	978 020	1 157 774
Sulawesi Utara	1 150 622	788 403	957 458
Sulawesi Tengah	1 177 621	728 511	842 912
Sulawesi Selatan	1 193 719	650 513	859 529
Sulawesi Tenggara	1 096 446	683 418	806 568
Gorontalo	1 026 768	632 647	774 525
Sulawesi Barat	847 902	644 304	685 941
Maluku	1 095 907	680 754	846 106
Maluku Utara	1 085 482	707 243	809 371
Papua Barat	1 303 566	825 653	1 009 401
Papua	1 414 980	765 859	936 387
INDONESIA	1 168 131	711 266	946 258

Tabel
Table

2

Persentase Rata-Rata Pengeluaran per Kapita Sebulan untuk Makanan dan Bukan Makanan menurut Provinsi dan Daerah Tempat Tinggal, Maret 2016
Percentage of Monthly Average Expenditure per Capita on Type of Food and Non Food by Province and Urban Rural Classification, March 2016

Provinsi <i>Province</i>	Perkotaan <i>Urban</i>		Perdesaan <i>Rural</i>		Perkotaan+Perdesaan <i>Urban+Rural</i>	
	Makanan <i>Food</i>	Bukan Makanan <i>Non Food</i>	Makanan <i>Food</i>	Bukan Makanan <i>Non Food</i>	Makanan <i>Food</i>	Bukan Makanan <i>Non Food</i>
(1)	(2)	(3)	(4)	(5)	(6)	(7)
Aceh	49,52	50,48	60,18	39,82	55,93	44,07
Sumatera Utara	50,97	49,03	61,09	38,91	55,31	44,69
Sumatera Barat	48,87	51,13	60,12	39,88	54,54	45,46
Riau	46,06	53,94	56,02	43,98	51,32	48,68
Jambi	45,60	54,40	55,05	44,95	51,35	48,65
Sumatera Selatan	47,42	52,58	58,17	41,83	53,16	46,84
Bengkulu	41,91	58,09	55,95	44,05	50,00	50,00
Lampung	47,12	52,88	55,18	44,82	52,29	47,71
Kepulauan Bangka Belitung	46,70	53,30	52,48	47,52	49,21	50,79
Kepulauan Riau	45,89	54,11	51,96	48,04	46,52	53,48
DKI Jakarta	36,89	63,11	-	-	36,89	63,11
Jawa Barat	46,20	53,80	57,02	42,98	48,56	51,44
Jawa Tengah	45,84	54,16	53,17	46,83	49,11	50,89
DI Yogyakarta	37,88	62,12	50,08	49,92	40,52	59,48
Jawa Timur	45,33	54,67	54,82	45,18	49,08	50,92
Banten	43,87	56,13	59,05	40,95	46,90	53,10
Bali	40,38	59,62	47,11	52,89	42,38	57,62
Nusa Tenggara Barat	54,65	49,35	57,16	42,84	53,92	46,08
Nusa Tenggara Timur	44,74	55,26	58,97	41,03	54,16	45,84
Kalimantan Barat	45,81	54,19	57,01	42,99	52,45	47,55
Kalimantan Tengah	46,55	53,45	56,34	43,66	52,29	47,71
Kalimantan Selatan	46,64	53,36	54,99	45,01	50,72	49,28
Kalimantan Timur	42,60	57,40	52,01	47,99	45,33	54,67
Kalimantan Utara	45,30	54,70	51,23	48,77	47,46	52,54
Sulawesi Utara	47,41	52,59	54,78	45,22	50,65	49,35
Sulawesi Tengah	43,30	56,70	53,47	46,53	49,85	50,15
Sulawesi Selatan	42,33	57,67	53,22	46,78	47,40	52,60
Sulawesi Tenggara	40,04	59,96	50,21	49,79	46,09	53,91
Gorontalo	44,68	55,32	53,29	46,71	49,18	50,82
Sulawesi Barat	48,80	51,20	53,26	46,74	52,13	47,87
Maluku	46,65	53,35	55,63	44,37	51,00	49,00
Maluku Utara	42,97	57,03	55,71	44,29	51,10	48,90
Papua Barat	44,38	55,62	51,20	48,80	47,81	52,19
Papua	47,21	52,79	61,83	38,17	56,02	43,98
INDONESIA	44,57	55,43	55,83	44,17	48,68	51,32

Tabel 3
Table

RATA-RATA KONSUMSI PER KAPITA SEBULAN (KG) KOMODITI BERAS/BERAS KETAN, JAGUNG, KETELA POHON/SINGKONG, DAN KETELA RAMBAT/UBI MENURUT PROVINSI, MARET 2015-MARET 2016
MONTHLY AVERAGE CONSUMPTION PER CAPITA (KG) OF RICE/GLUTINOUS RICE, CORN, CASSAVA, AND SWEET POTATOES BY PROVINCE, MARCH 2015-MARCH 2016

	Provinsi Province	Ketela							
		Beras/Beras Ketan		Jagung		Pohon/Singkong		Ketela Rambat/Ubi	
		Rice/Glutinous Rice		Corn		Cassava		Sweet Potatoes	
(1)	2015	2016	2015	2016	2015	2016	2015	2016	
1.	Aceh	7,92	7,94	0,03	0,05	0,06	0,09	0,07	0,07
2.	Sumatera Utara	7,90	7,90	0,06	0,04	0,29	0,33	0,15	0,16
3.	Sumatera Barat	7,51	7,87	0,04	0,05	0,11	0,10	0,16	0,13
4.	Riau	6,82	6,91	0,06	0,05	0,33	0,34	0,18	0,16
5.	Jambi	7,11	7,21	0,06	0,09	0,30	0,28	0,23	0,20
6.	Sumatera Selatan	7,44	7,61	0,08	0,10	0,36	0,38	0,22	0,20
7.	Bengkulu	8,22	8,44	0,14	0,14	0,24	0,28	0,21	0,16
8.	Lampung	7,23	7,29	0,08	0,15	0,27	0,27	0,12	0,16
9.	Kepulauan Bangka Belitung	6,98	7,17	0,06	0,04	0,32	0,45	0,11	0,11
10.	Kepulauan Riau	5,67	5,95	0,04	0,10	0,21	0,33	0,12	0,15
11.	DKI Jakarta	5,61	5,54	0,10	0,13	0,18	0,19	0,13	0,13
12.	Jawa Barat	7,16	7,21	0,10	0,15	0,28	0,30	0,16	0,17
13.	Jawa Tengah	6,13	6,31	0,13	0,12	0,31	0,30	0,16	0,18
14.	DI Yogyakarta	5,40	5,86	0,09	0,13	0,27	0,40	0,15	0,18
15.	Jawa Timur	6,58	6,80	0,44	0,46	0,27	0,33	0,19	0,23
16.	Banten	7,03	7,36	0,05	0,09	0,24	0,33	0,15	0,17
17.	Bali	8,10	8,39	0,29	0,26	0,21	0,16	0,30	0,23
18.	Nusa Tenggara Barat	8,89	8,94	0,53	0,39	0,21	0,21	0,10	0,10
19.	Nusa Tenggara Timur	8,63	9,31	2,14	2,18	0,56	0,44	0,11	0,08
20.	Kalimantan Barat	7,78	7,96	0,07	0,07	0,46	0,42	0,16	0,11
21.	Kalimantan Tengah	7,53	7,51	0,08	0,10	0,47	0,49	0,13	0,15
22.	Kalimantan Selatan	6,83	7,11	0,15	0,20	0,27	0,32	0,06	0,06
23.	Kalimantan Timur	6,10	6,14	0,10	0,11	0,41	0,42	0,12	0,13
24.	Kalimantan Utara	6,36	6,57	0,04	0,09	0,38	0,56	0,12	0,10
25.	Sulawesi Utara	8,01	8,22	0,20	0,30	0,38	0,31	0,23	0,18
26.	Sulawesi Tengah	7,92	8,26	0,33	0,38	0,43	0,39	0,27	0,22
27.	Sulawesi Selatan	7,98	8,13	0,37	0,46	0,15	0,15	0,11	0,11
28.	Sulawesi Tenggara	8,31	8,66	0,73	0,72	0,40	0,37	0,13	0,12
29.	Gorontalo	7,68	7,70	1,28	0,97	0,29	0,26	0,20	0,15
30.	Sulawesi Barat	8,85	9,26	0,25	0,24	0,32	0,34	0,15	0,14
31.	Maluku	6,30	6,59	0,23	0,47	1,16	0,99	0,20	0,13
32.	Maluku Utara	5,81	6,38	0,07	0,07	0,90	0,99	0,34	0,31
33.	Papua Barat	6,44	7,05	0,07	0,04	0,66	0,53	0,64	0,37
34.	Papua	4,45	4,34	0,12	0,09	0,59	0,49	10,11	10,23
	Indonesia	6,99	7,15	0,22	0,24	0,30	0,31	0,28	0,29

TABEL 4.1 **PERSENTASE PENDUDUK DI DAERAH PERKOTAAN MENURUT PROVINSI DAN GOLONGAN PENGELUARAN PER KAPITA SEBULAN, MARET 2016**
TABLE 4.1 **PERCENTAGE OF POPULATION IN URBAN AREA BY PROVINCE AND MONTHLY EXPENDITURE CLASS PER CAPITA, MARCH 2016**

Provinsi Province	Perkotaan/Urban								
	Golongan Pengeluaran per Kapita Sebulan (Rp)/Monthly Expenditure Class per Capita (Rupiahs)								
	Kurang dari Less than	150 000	200 000	300 000	500 000	750 000	1 000 000	1 500 000	Jumlah Total
	150 000	199 999	299 999	499 999	749 999	999 999	1 499 999	dan lebih and over	
(1)	(2)	(3)	(4)	(5)	(6)	(7)	(8)	(9)	(10)
1. Aceh	-	0,37	2,97	13,89	15,06	22,91	26,79	18,01	100,00
2. Sumatera Utara	-	0,02	2,66	20,40	21,23	24,58	19,48	11,64	100,00
3. Sumatera Barat	-	-	0,20	10,69	23,40	21,05	22,80	21,86	100,00
4. Riau	-	-	0,76	12,03	21,79	10,22	29,23	25,99	100,00
5. Jambi	-	-	1,29	16,46	25,26	16,01	19,45	21,53	100,00
6. Sumatera Selatan	-	-	2,39	25,10	11,45	17,56	24,52	18,97	100,00
7. Bengkulu	-	-	3,38	23,62	12,03	8,05	28,55	24,36	100,00
8. Lampung	-	0,02	3,44	20,79	26,11	18,68	13,57	17,40	100,00
9. Kepulauan Bangka Belitung	-	-	-	2,02	17,84	18,13	32,67	29,34	100,00
10. Kepulauan Riau	-	-	0,24	5,33	17,42	12,97	26,01	38,03	100,00
11. DKI Jakarta	-	-	-	3,42	17,65	14,12	16,79	48,02	100,00
12. Jawa Barat	-	0,03	5,37	24,75	20,26	8,58	19,87	21,13	100,00
13. Jawa Tengah	0,04	0,37	9,13	27,27	13,92	20,69	17,34	11,24	100,00
14. DI Yogyakarta	-	-	4,75	23,31	19,62	1,36	23,53	27,43	100,00
15. Jawa Timur	-	0,08	5,57	26,35	17,00	13,33	19,63	18,04	100,00
16. Banten	-	-	1,26	15,39	17,31	18,06	23,02	24,97	100,00
17. Bali	-	-	1,26	17,45	17,38	16,07	21,26	26,58	100,00
18. Nusa Tenggara Barat	-	0,22	11,10	28,68	12,33	18,85	16,88	11,94	100,00
19. Nusa Tenggara Timur	-	0,12	3,13	19,58	23,87	17,54	24,47	11,29	100,00
20. Kalimantan Barat	-	-	1,84	20,14	21,03	16,93	19,09	20,98	100,00
21. Kalimantan Tengah	-	-	1,74	18,36	17,19	11,67	19,12	31,93	100,00
22. Kalimantan Selatan	-	-	0,84	11,17	19,99	19,00	22,47	26,53	100,00
23. Kalimantan Timur	-	-	-	3,19	17,01	15,88	30,61	33,30	100,00
24. Kalimantan Utara	-	-	0,08	2,87	20,20	24,73	23,32	28,79	100,00
25. Sulawesi Utara	-	0,03	4,69	21,36	18,95	4,73	25,85	24,39	100,00
26. Sulawesi Tengah	-	0,01	2,43	21,07	15,50	13,48	23,88	23,64	100,00
27. Sulawesi Selatan	0,05	0,80	5,39	22,77	17,92	4,39	23,33	25,36	100,00
28. Sulawesi Tenggara	0,44	1,49	6,58	24,58	15,97	-	29,14	21,81	100,00
29. Gorontalo	-	0,59	6,95	21,00	22,66	15,46	15,37	17,98	100,00
30. Sulawesi Barat	-	-	12,17	29,29	12,15	20,26	14,66	11,46	100,00
31. Maluku	-	-	2,62	13,47	19,67	23,27	21,72	19,24	100,00
32. Maluku Utara	-	-	0,24	10,24	22,47	22,99	24,26	19,80	100,00
33. Papua Barat	-	-	0,19	6,22	21,75	12,00	31,86	27,97	100,00
34. Papua	-	-	0,32	5,93	18,69	9,06	29,55	36,46	100,00
Indonesia	0,01	0,10	4,28	20,51	18,20	14,20	20,55	22,14	100,00

TABEL 4.2 **PERSENTASE PENDUDUK DI DAERAH PERDESAAN MENURUT PROVINSI DAN GOLONGAN PENGELUARAN PER KAPITA SEBULAN, MARET 2016**
TABLE 4.2 **PERCENTAGE OF POPULATION IN RURAL AREA BY PROVINCE AND MONTHLY EXPENDITURE CLASS PER CAPITA, MARCH 2016**

Provinsi Province	Golongan Pengeluaran per Kapita Sebulan (Rp)/Monthly Expenditure Class per Capita (Rupiahs)								Perdesaan/Rural
	Kurang dari Less than	150 000	200 000	300 000	500 000	750 000	1 000 000	1 500 000 dan lebih	Jumlah Total
	150 000	199 999	299 999	499 999	749 999	999 999	1 499 999	and over	
(1)	(2)	(3)	(4)	(5)	(6)	(7)	(8)	(9)	(10)
1. Aceh	-	0,06	6,40	29,34	37,43	12,77	10,00	4,00	100,00
2. Sumatera Utara	-	0,48	3,04	25,48	37,14	17,20	12,60	4,06	100,00
3. Sumatera Barat	-	-	1,21	19,68	36,41	20,44	15,29	6,98	100,00
4. Riau	-	-	1,71	16,38	29,28	23,64	17,75	11,24	100,00
5. Jambi	-	0,05	3,84	24,09	32,93	18,32	14,34	6,43	100,00
6. Sumatera Selatan	-	0,02	9,18	29,80	25,08	21,56	9,94	4,42	100,00
7. Bengkulu	0,11	0,09	3,70	27,47	33,58	15,84	13,03	6,18	100,00
8. Lampung	-	0,10	7,80	34,69	32,37	11,08	7,95	5,99	100,00
9. Kepulauan Bangka Belitung	-	-	0,09	4,11	20,82	30,76	30,51	13,70	100,00
10. Kepulauan Riau	-	0,01	-	13,63	28,93	22,32	22,92	12,20	100,00
11. DKI Jakarta	-	-	-	-	-	-	-	-	-
12. Jawa Barat	-	2,16	6,81	30,78	30,82	13,45	11,89	4,09	100,00
13. Jawa Tengah	-	2,12	9,88	36,79	28,27	9,82	8,84	4,28	100,00
14. DI Yogyakarta	-	3,02	8,93	30,25	18,95	19,32	13,50	6,03	100,00
15. Jawa Timur	-	1,41	11,51	31,86	25,89	14,20	10,04	5,09	100,00
16. Banten	-	-	4,22	25,49	33,28	19,99	13,20	3,82	100,00
17. Bali	-	-	2,55	22,22	27,96	18,20	18,07	11,00	100,00
18. Nusa Tenggara Barat	-	1,10	10,34	36,43	19,85	16,95	11,11	4,22	100,00
19. Nusa Tenggara Timur	0,15	3,07	20,81	43,30	21,12	6,86	3,44	1,25	100,00
20. Kalimantan Barat	-	0,03	5,45	25,98	33,02	18,73	10,70	6,09	100,00
21. Kalimantan Tengah	-	-	1,99	16,15	27,24	18,55	24,14	11,93	100,00
22. Kalimantan Selatan	-	0,06	1,58	19,71	27,65	20,58	21,78	8,64	100,00
23. Kalimantan Timur	-	-	0,78	9,65	22,60	23,85	28,10	15,03	100,00
24. Kalimantan Utara	-	-	0,16	9,31	31,97	25,27	21,20	12,09	100,00
25. Sulawesi Utara	0,21	1,36	6,65	29,48	27,31	9,37	17,00	8,61	100,00
26. Sulawesi Tengah	0,07	0,29	7,69	28,71	31,85	14,02	10,97	6,42	100,00
27. Sulawesi Selatan	1,02	3,65	15,20	29,15	28,30	9,10	8,58	5,00	100,00
28. Sulawesi Tenggara	1,17	3,99	16,42	27,42	14,84	19,05	11,86	5,25	100,00
29. Gorontalo	2,33	6,25	19,17	31,22	7,22	17,50	11,60	4,71	100,00
30. Sulawesi Barat	-	1,96	12,68	35,43	27,35	10,50	5,68	6,41	100,00
31. Maluku	-	0,26	7,42	34,56	31,42	12,50	8,58	5,25	100,00
32. Maluku Utara	-	0,28	1,00	27,72	39,15	17,70	10,45	3,71	100,00
33. Papua Barat	-	0,22	15,95	25,80	7,82	18,93	21,55	9,75	100,00
34. Papua	5,66	0,93	15,39	27,00	0,01	21,67	20,43	8,91	100,00
Indonesia	0,19	1,28	8,43	29,83	28,25	14,89	11,67	5,47	100,00

TABEL 4.3 **PERSENTASE PENDUDUK DI DAERAH PERKOTAAN MENURUT PROVINSI DAN GOLONGAN PENGELUARAN PER KAPITA SEBULAN, MARET 2016**
TABLE 4.3 **PERCENTAGE OF POPULATION IN URBAN RURAL CLASSIFICATION BY PROVINCE AND MONTHLY EXPENDITURE CLASS PER CAPITA, MARCH 2016**

Provinsi Province	Perkotaan+Perdesaan/Urban+Rural								
	Golongan Pengeluaran per Kapita Sebulan (Rp)/Monthly Expenditure Class per Capita (Rupiahs)								
	Kurang dari Less than	150 000	200 000	300 000	500 000	750 000	1 000 000	1 500 000 dan lebih and over	Jumlah Total
(1)	(2)	(3)	(4)	(5)	(6)	(7)	(8)	(9)	(10)
1. Aceh	-	0,15	5,40	24,85	30,93	15,72	14,88	8,07	100,00
2. Sumatera Utara	-	0,25	2,85	22,92	29,12	20,92	16,06	7,88	100,00
3. Sumatera Barat	-	-	0,80	16,00	31,08	20,69	18,36	13,07	100,00
4. Riau	-	-	1,34	14,67	26,33	18,36	22,26	17,03	100,00
5. Jambi	-	0,04	3,05	21,74	30,56	17,61	15,92	11,09	100,00
6. Sumatera Selatan	-	0,01	6,73	28,10	20,15	20,11	15,21	9,68	100,00
7. Bengkulu	0,07	0,06	3,60	26,25	26,75	13,38	17,95	11,94	100,00
8. Lampung	-	0,08	6,62	30,93	30,67	13,14	9,48	9,08	100,00
9. Kepulauan Bangka Belitung	-	-	0,05	3,05	19,31	24,36	31,61	21,62	100,00
10. Kepulauan Riau	-	0,00	0,20	6,62	19,21	14,42	25,53	34,02	100,00
11. DKI Jakarta	-	-	-	3,42	17,65	14,12	16,79	48,02	100,00
12. Jawa Barat	-	0,69	5,82	26,62	23,53	10,09	17,40	15,85	100,00
13. Jawa Tengah	0,02	1,30	9,52	32,32	21,53	14,93	12,83	7,55	100,00
14. DI Yogyakarta	-	0,96	6,08	25,53	19,40	7,10	20,33	20,59	100,00
15. Jawa Timur	-	0,76	8,60	29,16	21,53	13,78	14,74	11,44	100,00
16. Banten	-	-	2,18	18,53	22,28	18,66	19,97	18,39	100,00
17. Bali	-	-	1,74	19,22	21,30	16,86	20,08	20,80	100,00
18. Nusa Tenggara Barat	-	0,72	10,67	33,07	16,59	17,78	13,61	7,57	100,00
19. Nusa Tenggara Timur	0,12	2,47	17,19	38,45	21,68	9,04	7,73	3,30	100,00
20. Kalimantan Barat	-	0,02	4,32	24,15	29,26	18,17	13,33	10,75	100,00
21. Kalimantan Tengah	-	-	1,90	16,93	23,70	16,12	22,37	18,97	100,00
22. Kalimantan Selatan	-	0,03	1,26	16,01	24,33	19,89	22,08	16,39	100,00
23. Kalimantan Timur	-	-	0,28	5,50	19,01	18,73	29,72	26,78	100,00
24. Kalimantan Utara	-	-	0,12	5,64	25,27	24,96	22,41	21,60	100,00
25. Sulawesi Utara	0,11	0,74	5,73	25,69	23,41	7,21	21,13	15,97	100,00
26. Sulawesi Tengah	0,05	0,22	6,35	26,76	27,68	13,88	14,26	10,80	100,00
27. Sulawesi Selatan	0,65	2,55	11,42	26,69	24,31	7,29	14,26	12,83	100,00
28. Sulawesi Tenggara	0,95	3,24	13,49	26,58	15,18	13,37	17,01	10,19	100,00
29. Gorontalo	1,49	4,21	14,77	27,54	12,78	16,76	12,95	9,49	100,00
30. Sulawesi Barat	-	1,56	12,57	34,17	24,24	12,50	7,52	7,44	100,00
31. Maluku	-	0,15	5,51	26,16	26,74	16,79	13,82	10,82	100,00
32. Maluku Utara	-	0,20	0,79	23,00	34,64	19,13	14,18	8,06	100,00
33. Papua Barat	-	0,13	9,89	18,27	13,17	16,27	25,51	16,75	100,00
34. Papua	4,18	0,69	11,43	21,46	4,92	18,35	22,82	16,15	100,00
Indonesia	0,10	0,68	6,30	25,03	23,08	14,54	16,24	14,05	100,00

TABEL 5.1 RATA-RATA PENGELUARAN PER KAPITA SEBULAN (RUPIAH) MENURUT KELOMPOK BARANG DAN DAERAH TEMPAT TINGGAL, MARET 2016
TABLE 5.1 MONTHLY AVERAGE EXPENDITURE PER CAPITA (RUPIAHS) BY COMMODITY GROUP AND URBAN RURAL CLASSIFICATION, MARCH 2016

INDONESIA

Kelompok Barang <i>Commodity Group</i>	Perkotaan <i>Urban</i>	Perdesaan <i>Rural</i>	Perkotaan+Perdesaan <i>Urban+Rural</i>
(1)	(2)	(3)	(4)
A. MAKANAN/FOOD			
1. Padi-padian/ <i>Cereals</i>	58 122	71 390	64 566
2. Umbi-umbian/ <i>Tubers</i>	4 486	5 663	5 057
3. Ikan/udang/cumi/kerang <i>Fish/shrimp/common squid/shells</i>	35 799	31 313	33 620
4. Daging/ <i>Meat</i>	26 902	13 774	20 526
5. Telur dan susu/ <i>Eggs and milk</i>	35 757	19 835	28 025
6. Sayur-sayuran/ <i>Vegetables</i>	35 213	33 756	34 505
7. Kacang-kacangan/ <i>Legumes</i>	11 358	9 280	10 349
8. Buah-buahan/ <i>Fruits</i>	23 889	14 374	19 268
9. Minyak dan kelapa/ <i>Oil and coconut</i>	12 331	13 101	12 705
10. Bahan minuman/ <i>Beverages stuffs</i>	15 709	16 348	16 019
11. Bumbu-bumbuan/ <i>Spices</i>	9 245	9 082	9 166
12. Konsumsi lainnya <i>Miscellaneous food items</i>	10 349	8 483	9 443
13. Makanan dan minuman jadi <i>Prepared food and beverages</i>	177 775	87 296	133 834
14. Rokok/ <i>Cigarettes</i>	63 696	63 405	63 555
JUMLAH MAKANAN <i>TOTAL OF FOOD</i>	520 631	397 100	460 639
B. BUKAN MAKANAN/NON FOOD			
1. Perumahan dan fasilitas rumah tangga	334 950	163 511	251 692
2. Aneka barang dan jasa <i>Goods and services</i>	168 851	72 787	122 198
3. Pakaian, alas kaki dan tutup kepala <i>Clothing, footwear and headgear</i>	35 207	22 157	28 869
4. Barang tahan lama <i>Durable goods</i>	56 182	33 104	44 974
5. Pajak, pungutan, dan asuransi <i>Taxes and insurance</i>	31 189	11 403	21 580
6. Keperluan pesta dan upacara/kenduri <i>Parties and ceremonies</i>	21 121	11 205	16 305
JUMLAH BUKAN MAKANAN <i>TOTAL OF NON FOOD</i>	647 500	314 166	485 619
JUMLAH/TOTAL	1 168 131	711 266	946 258

TABEL 5.2 RATA-RATA PENGELUARAN PER KAPITA SEBULAN (RUPIAH) MENURUT KELOMPOK BARANG DAN DAERAH TEMPAT TINGGAL, MARET 2016
TABLE 5.2 MONTHLY AVERAGE EXPENDITURE PER CAPITA (RUPIAHS) BY COMMODITY GROUP AND URBAN RURAL CLASSIFICATION, MARCH 2016

Provinsi/Province : **ACEH**

Kelompok Barang <i>Commodity Group</i>	Perkotaan <i>Urban</i>	Perdesaan <i>Rural</i>	Perkotaan+Perdesaan <i>Urban+Rural</i>
(1)	(2)	(3)	(4)
A. MAKANAN/FOOD			
1. Padi-padian/ <i>Cereals</i>	64 479	71 595	69 527
2. Umbi-umbian/ <i>Tubers</i>	3 797	2 850	3 125
3. Ikan/udang/cumi/kerang <i>Fish/shrimp/common squid/shells</i>	66 976	50 721	55 445
4. Daging/ <i>Meat</i>	18 123	7 846	10 833
5. Telur dan susu/ <i>Eggs and milk</i>	30 703	16 077	20 327
6. Sayur-sayuran/ <i>Vegetables</i>	39 543	34 607	36 041
7. Kacang-kacangan/ <i>Legumes</i>	5 825	4 326	4 762
8. Buah-buahan/ <i>Fruits</i>	25 178	14 475	17 586
9. Minyak dan kelapa/ <i>Oil and coconut</i>	14 599	13 284	13 666
10. Bahan minuman/ <i>Beverages stuffs</i>	14 610	14 565	14 578
11. Bumbu-bumbuan/ <i>Spices</i>	8 769	9 315	9 156
12. Konsumsi lainnya <i>Miscellaneous food items</i>	6 876	4 731	5 355
13. Makanan dan minuman jadi <i>Prepared food and beverages</i>	175 503	100 624	122 386
14. Rokok/ <i>Cigarettes</i>	73 872	67 236	69 165
JUMLAH MAKANAN <i>TOTAL OF FOOD</i>	548 854	412 251	451 952
B. BUKAN MAKANAN/NON FOOD			
1. Perumahan dan fasilitas rumah tangga	281 739	133 097	176 297
2. Aneka barang dan jasa <i>Goods and services</i>	131 349	66 241	85 163
3. Pakaian, alas kaki dan tutup kepala <i>Clothing, footwear and headgear</i>	53 348	31 190	37 630
4. Barang tahan lama <i>Durable goods</i>	48 247	19 576	27 909
5. Pajak, pungutan, dan asuransi <i>Taxes and insurance</i>	32 566	15 910	20 751
6. Keperluan pesta dan upacara/kenduri <i>Parties and ceremonies</i>	12 243	6 815	8 392
JUMLAH BUKAN MAKANAN <i>TOTAL OF NON FOOD</i>	559 493	272 829	356 142
JUMLAH/TOTAL	1 108 347	685 080	808 094

TABEL
TABLE

5.3

**RATA-RATA PENGELUARAN PER KAPITA SEBULAN (RUPIAH) MENURUT
KELOMPOK BARANG DAN DAERAH TEMPAT TINGGAL, MARET 2016**
*MONTHLY AVERAGE EXPENDITURE PER CAPITA (RUPIAHS)
BY COMMODITY GROUP AND URBAN RURAL CLASSIFICATION, MARCH 2016*

Provinsi/Province : **SUMATERA UTARA**

Kelompok Barang <i>Commodity Group</i>	Perkotaan <i>Urban</i>	Perdesaan <i>Rural</i>	Perkotaan+Perdesaan <i>Urban+Rural</i>
(1)	(2)	(3)	(4)
A. MAKANAN/FOOD			
1. Padi-padian/ <i>Cereals</i>	66 921	94 465	80 589
2. Umbi-umbian/ <i>Tubers</i>	4 443	4 471	4 457
3. Ikan/udang/cumi/kerang <i>Fish/shrimp/common squid/shells</i>	56 520	48 734	52 657
4. Daging/ <i>Meat</i>	18 153	13 254	15 722
5. Telur dan susu/ <i>Eggs and milk</i>	33 487	21 163	27 371
6. Sayur-sayuran/ <i>Vegetables</i>	46 652	44 433	45 551
7. Kacang-kacangan/ <i>Legumes</i>	6 515	6 105	6 312
8. Buah-buahan/ <i>Fruits</i>	20 098	13 262	16 706
9. Minyak dan kelapa/ <i>Oil and coconut</i>	16 263	17 754	17 003
10. Bahan minuman/ <i>Beverages stuffs</i>	14 382	15 286	14 831
11. Bumbu-bumbuan/ <i>Spices</i>	6 878	7 509	7 191
12. Konsumsi lainnya <i>Miscellaneous food items</i>	5 608	4 823	5 218
13. Makanan dan minuman jadi <i>Prepared food and beverages</i>	127 320	82 504	105 081
14. Rokok/ <i>Cigarettes</i>	69 902	77 215	73 531
JUMLAH MAKANAN <i>TOTAL OF FOOD</i>	493 142	450 979	472 220
B. BUKAN MAKANAN/NON FOOD			
1. Perumahan dan fasilitas rumah tangga	247 415	142 147	195 179
2. Aneka barang dan jasa <i>Goods and services</i>	137 526	82 252	110 098
3. Pakaian, alas kaki dan tutup kepala <i>Clothing, footwear and headgear</i>	33 531	25 912	29 750
4. Barang tahan lama <i>Durable goods</i>	22 275	13 953	18 145
5. Pajak, pungutan, dan asuransi <i>Taxes and insurance</i>	23 341	13 747	18 580
6. Keperluan pesta dan upacara/kenduri <i>Parties and ceremonies</i>	10 317	9 245	9 785
JUMLAH BUKAN MAKANAN <i>TOTAL OF NON FOOD</i>	474 404	287 255	381 537
JUMLAH/TOTAL	967 546	738 234	853 756

TABEL 5.4 RATA-RATA PENGELUARAN PER KAPITA SEBULAN (RUPIAH) MENURUT KELOMPOK BARANG DAN DAERAH TEMPAT TINGGAL, MARET 2016
TABLE 5.4 MONTHLY AVERAGE EXPENDITURE PER CAPITA (RUPIAHS) BY COMMODITY GROUP AND URBAN RURAL CLASSIFICATION, MARCH 2016

Provinsi/Province : SUMATERA BARAT			
Kelompok Barang <i>Commodity Group</i>	Perkotaan <i>Urban</i>	Perdesaan <i>Rural</i>	Perkotaan+Perdesaan <i>Urban+Rural</i>
(1)	(2)	(3)	(4)
A. MAKANAN/FOOD			
1. Padi-padian/ <i>Cereals</i>	74 700	94 545	86 422
2. Umbi-umbian/ <i>Tubers</i>	6 562	6 708	6 648
3. Ikan/udang/cumi/kerang <i>Fish/shrimp/common squid/shells</i>	47 507	44 385	45 663
4. Daging/ <i>Meat</i>	23 795	15 949	19 161
5. Telur dan susu/ <i>Eggs and milk</i>	37 012	21 283	27 722
6. Sayur-sayuran/ <i>Vegetables</i>	51 945	53 537	52 885
7. Kacang-kacangan/ <i>Legumes</i>	7 231	6 852	7 007
8. Buah-buahan/ <i>Fruits</i>	23 135	14 366	17 955
9. Minyak dan kelapa/ <i>Oil and coconut</i>	17 795	19 690	18 914
10. Bahan minuman/ <i>Beverages stuffs</i>	13 817	15 646	14 897
11. Bumbu-bumbuan/ <i>Spices</i>	4 749	5 516	5 202
12. Konsumsi lainnya <i>Miscellaneous food items</i>	7 184	5 413	6 138
13. Makanan dan minuman jadi <i>Prepared food and beverages</i>	192 338	121 021	150 212
14. Rokok/ <i>Cigarettes</i>	75 928	80 130	78 410
JUMLAH MAKANAN <i>TOTAL OF FOOD</i>	583 696	505 042	537 236
B. BUKAN MAKANAN/NON FOOD			
1. Perumahan dan fasilitas rumah tangga	272 375	160 434	206 253
2. Aneka barang dan jasa <i>Goods and services</i>	160 192	79 644	112 613
3. Pakaian, alas kaki dan tutup kepala <i>Clothing, footwear and headgear</i>	51 067	35 836	42 070
4. Barang tahan lama <i>Durable goods</i>	75 673	32 424	50 127
5. Pajak, pungutan, dan asuransi <i>Taxes and insurance</i>	24 567	12 815	17 626
6. Keperluan pesta dan upacara/kenduri <i>Parties and ceremonies</i>	26 751	13 798	19 100
JUMLAH BUKAN MAKANAN <i>TOTAL OF NON FOOD</i>	610 625	334 953	447 789
JUMLAH/TOTAL	1 194 321	839 995	985 025

TABEL 5.5 RATA-RATA PENGELUARAN PER KAPITA SEBULAN (RUPIAH) MENURUT KELOMPOK BARANG DAN DAERAH TEMPAT TINGGAL, MARET 2016
TABLE 5.5 MONTHLY AVERAGE EXPENDITURE PER CAPITA (RUPIAHS) BY COMMODITY GROUP AND URBAN RURAL CLASSIFICATION, MARCH 2016

Provinsi/Province: RIAU			
Kelompok Barang <i>Commodity Group</i>	Perkotaan <i>Urban</i>	Perdesaan <i>Rural</i>	Perkotaan+Perdesaan <i>Urban+Rural</i>
(1)	(2)	(3)	(4)
A. MAKANAN/FOOD			
1. Padi-padian/ <i>Cereals</i>	63 606	83 325	75 573
2. Umbi-umbian/ <i>Tubers</i>	6 097	6 654	6 435
3. Ikan/udang/cumi/kerang <i>Fish/shrimp/common squid/shells</i>	60 481	53 952	56 519
4. Daging/ <i>Meat</i>	28 082	19 844	23 082
5. Telur dan susu/ <i>Eggs and milk</i>	41 382	28 619	33 636
6. Sayur-sayuran/ <i>Vegetables</i>	51 276	56 094	54 200
7. Kacang-kacangan/ <i>Legumes</i>	8 061	8 904	8 573
8. Buah-buahan/ <i>Fruits</i>	25 421	19 140	21 609
9. Minyak dan kelapa/ <i>Oil and coconut</i>	17 008	20 181	18 933
10. Bahan minuman/ <i>Beverages stuffs</i>	14 763	20 090	17 996
11. Bumbu-bumbuan/ <i>Spices</i>	8 215	11 384	10 138
12. Konsumsi lainnya <i>Miscellaneous food items</i>	10 156	9 764	9 918
13. Makanan dan minuman jadi <i>Prepared food and beverages</i>	188 988	103 465	137 084
14. Rokok/ <i>Cigarettes</i>	75 768	87 767	83 050
JUMLAH MAKANAN <i>TOTAL OF FOOD</i>	599 303	529 182	556 747
B. BUKAN MAKANAN/NON FOOD			
1. Perumahan dan fasilitas rumah tangga	358 186	229 955	280 363
2. Aneka barang dan jasa <i>Goods and services</i>	175 371	90 088	123 613
3. Pakaian, alas kaki dan tutup kepala <i>Clothing, footwear and headgear</i>	53 752	35 451	42 645
4. Barang tahan lama <i>Durable goods</i>	62 325	34 080	45 183
5. Pajak, pungutan, dan asuransi <i>Taxes and insurance</i>	31 037	15 865	21 829
6. Keperluan pesta dan upacara/kenduri <i>Parties and ceremonies</i>	21 170	9 989	14 384
JUMLAH BUKAN MAKANAN <i>TOTAL OF NON FOOD</i>	701 840	415 428	528 018
JUMLAH/TOTAL	1 301 143	944 611	1 084 765

TABEL 5.6 RATA-RATA PENGELUARAN PER KAPITA SEBULAN (RUPIAH) MENURUT KELOMPOK BARANG DAN DAERAH TEMPAT TINGGAL, MARET 2016
TABLE 5.6 MONTHLY AVERAGE EXPENDITURE PER CAPITA (RUPIAHS) BY COMMODITY GROUP AND URBAN RURAL CLASSIFICATION, MARCH 2016

Provinsi/Province : **JAMBI**

Kelompok Barang Commodity Group	Perkotaan Urban	Perdesaan Rural	Perkotaan+Perdesaan Urban+Rural
(1)	(2)	(3)	(4)
A. MAKANAN/FOOD			
1. Padi-padian/ <i>Cereals</i>	57 534	75 902	70 240
2. Umbi-umbian/ <i>Tubers</i>	6 265	5 422	5 682
3. Ikan/udang/cumi/kerang <i>Fish/shrimp/common squid/shells</i>	46 892	39 485	41 768
4. Daging/ <i>Meat</i>	27 222	16 583	19 863
5. Telur dan susu/ <i>Eggs and milk</i>	36 355	21 492	26 074
6. Sayur-sayuran/ <i>Vegetables</i>	47 336	51 834	50 447
7. Kacang-kacangan/ <i>Legumes</i>	9 407	8 179	8 557
8. Buah-buahan/ <i>Fruits</i>	28 460	17 840	21 114
9. Minyak dan kelapa/ <i>Oil and coconut</i>	14 724	16 269	15 793
10. Bahan minuman/ <i>Beverages stuffs</i>	15 709	16 572	16 306
11. Bumbu-bumbuan/ <i>Spices</i>	7 967	7 971	7 969
12. Konsumsi lainnya <i>Miscellaneous food items</i>	10 923	9 452	9 906
13. Makanan dan minuman jadi <i>Prepared food and beverages</i>	143 090	78 038	98 093
14. Rokok/ <i>Cigarettes</i>	71 731	72 942	72 569
JUMLAH MAKANAN TOTAL OF FOOD	523 615	437 980	464 381
B. BUKAN MAKANAN/NON FOOD			
1. Perumahan dan fasilitas rumah tangga	333 143	199 693	240 834
2. Aneka barang dan jasa <i>Goods and services</i>	147 609	72 307	95 522
3. Pakaian, alas kaki dan tutup kepala <i>Clothing, footwear and headgear</i>	44 236	32 196	35 908
4. Barang tahan lama <i>Durable goods</i>	48 825	26 526	33 400
5. Pajak, pungutan, dan asuransi <i>Taxes and insurance</i>	28 083	14 088	18 402
6. Keperluan pesta dan upacara/kenduri <i>Parties and ceremonies</i>	22 711	12 781	15 842
JUMLAH BUKAN MAKANAN TOTAL OF NON FOOD	624 606	357 591	439 908
JUMLAH/TOTAL	1 148 222	795 572	904 289

TABEL 5.7 RATA-RATA PENGELUARAN PER KAPITA SEBULAN (RUPIAH) MENURUT KELOMPOK BARANG DAN DAERAH TEMPAT TINGGAL, MARET 2016
TABLE 5.7 MONTHLY AVERAGE EXPENDITURE PER CAPITA (RUPIAHS) BY COMMODITY GROUP AND URBAN RURAL CLASSIFICATION, MARCH 2016

Provinsi/Province: **SUMATERA SELATAN**

Kelompok Barang Commodity Group	Perkotaan Urban	Perdesaan Rural	Perkotaan+Perdesaan Urban+Rural
(1)	(2)	(3)	(4)
A. MAKANAN/FOOD			
1. Padi-padian/ <i>Cereals</i>	58 678	74 073	68 509
2. Umbi-umbian/ <i>Tubers</i>	4 526	3 657	3 971
3. Ikan/udang/cumi/kerang <i>Fish/shrimp/common squid/shells</i>	44 638	32 855	37 113
4. Daging/ <i>Meat</i>	25 340	13 394	17 711
5. Telur dan susu/ <i>Eggs and milk</i>	39 571	21 917	28 297
6. Sayur-sayuran/ <i>Vegetables</i>	40 735	41 407	41 164
7. Kacang-kacangan/ <i>Legumes</i>	9 737	8 409	8 889
8. Buah-buahan/ <i>Fruits</i>	22 544	14 001	17 088
9. Minyak dan kelapa/ <i>Oil and coconut</i>	10 622	12 642	11 912
10. Bahan minuman/ <i>Beverages stuffs</i>	16 804	18 933	18 164
11. Bumbu-bumbuan/ <i>Spices</i>	10 040	11 542	10 999
12. Konsumsi lainnya <i>Miscellaneous food items</i>	13 347	10 750	11 689
13. Makanan dan minuman jadi <i>Prepared food and beverages</i>	148 698	69 608	98 190
14. Rokok/ <i>Cigarettes</i>	68 595	74 972	72 667
JUMLAH MAKANAN TOTAL OF FOOD	513 874	408 161	446 364
B. BUKAN MAKANAN/NON FOOD			
1. Perumahan dan fasilitas rumah tangga	315 246	171 888	223 694
2. Aneka barang dan jasa <i>Goods and services</i>	140 985	67 372	93 974
3. Pakaian, alas kaki dan tutup kepala <i>Clothing, footwear and headgear</i>	29 140	19 571	23 029
4. Barang tahan lama <i>Durable goods</i>	42 370	18 124	26 886
5. Pajak, pungutan, dan asuransi <i>Taxes and insurance</i>	26 364	8 522	14 970
6. Keperluan pesta dan upacara/kenduri <i>Parties and ceremonies</i>	15 615	8 067	10 795
JUMLAH BUKAN MAKANAN TOTAL OF NON FOOD	569 719	293 544	393 348
JUMLAH/TOTAL	1 083 594	701 705	839 712

TABEL
TABLE

5.8

RATA-RATA PENGELUARAN PER KAPITA SEBULAN (RUPIAH) MENURUT KELOMPOK BARANG DAN DAERAH TEMPAT TINGGAL, MARET 2016
MONTHLY AVERAGE EXPENDITURE PER CAPITA (RUPIAHS) BY COMMODITY GROUP AND URBAN RURAL CLASSIFICATION, MARCH 2016

Provinsi/Province : BENGKULU

Kelompok Barang <i>Commodity Group</i>	Perkotaan <i>Urban</i>	Perdesaan <i>Rural</i>	Perkotaan+Perdesaan <i>Urban+Rural</i>
(1)	(2)	(3)	(4)
A. MAKANAN/FOOD			
1. Padi-padian/ <i>Cereals</i>	59 293	86 329	77 760
2. Umbi-umbian/ <i>Tubers</i>	4 155	3 841	3 941
3. Ikan/udang/cumi/kerang <i>Fish/shrimp/common squid/shells</i>	44 425	32 439	36 238
4. Daging/ <i>Meat</i>	23 529	13 376	16 594
5. Telur dan susu/ <i>Eggs and milk</i>	39 478	18 908	25 428
6. Sayur-sayuran/ <i>Vegetables</i>	49 055	48 099	48 402
7. Kacang-kacangan/ <i>Legumes</i>	7 953	7 803	7 850
8. Buah-buahan/ <i>Fruits</i>	24 798	15 653	18 552
9. Minyak dan kelapa/ <i>Oil and coconut</i>	13 326	15 523	14 827
10. Bahan minuman/ <i>Beverages stuffs</i>	14 371	17 646	16 608
11. Bumbu-bumbuan/ <i>Spices</i>	7 708	8 048	7 940
12. Konsumsi lainnya <i>Miscellaneous food items</i>	9 817	7 087	7 952
13. Makanan dan minuman jadi <i>Prepared food and beverages</i>	127 673	74 965	91 671
14. Rokok/ <i>Cigarettes</i>	76 123	72 459	73 621
JUMLAH MAKANAN <i>TOTAL OF FOOD</i>	501 706	422 178	447 384
B. BUKAN MAKANAN/NON FOOD			
1. Perumahan dan fasilitas rumah tangga	328 085	175 517	223 873
2. Aneka barang dan jasa <i>Goods and services</i>	159 922	71 780	99 717
3. Pakaian, alas kaki dan tutup kepala <i>Clothing, footwear and headgear</i>	46 749	24 173	31 329
4. Barang tahan lama <i>Durable goods</i>	102 386	38 248	58 576
5. Pajak, pungutan, dan asuransi <i>Taxes and insurance</i>	39 251	12 918	21 264
6. Keperluan pesta dan upacara/kenduri <i>Parties and ceremonies</i>	19 011	9 699	12 650
JUMLAH BUKAN MAKANAN <i>TOTAL OF NON FOOD</i>	695 405	332 335	447 410
JUMLAH/TOTAL	1 197 110	754 513	894 794

TABEL 5.9 RATA-RATA PENGELUARAN PER KAPITA SEBULAN (RUPIAH) MENURUT KELOMPOK BARANG DAN DAERAH TEMPAT TINGGAL, MARET 2016
TABLE 5.9 MONTHLY AVERAGE EXPENDITURE PER CAPITA (RUPIAHS) BY COMMODITY GROUP AND URBAN RURAL CLASSIFICATION, MARCH 2016

Provinsi/Province : **LAMPUNG**

Kelompok Barang Commodity Group	Perkotaan Urban	Perdesaan Rural	Perkotaan+Perdesaan Urban+Rural
(1)	(2)	(3)	(4)
A. MAKANAN/FOOD			
1. Padi-padian/ <i>Cereals</i>	57 867	67 969	65 232
2. Umbi-umbian/ <i>Tubers</i>	3 119	2 018	2 316
3. Ikan/udang/cumi/kerang <i>Fish/shrimp/common squid/shells</i>	36 436	25 701	28 610
4. Daging/ <i>Meat</i>	21 599	12 490	14 958
5. Telur dan susu/ <i>Eggs and milk</i>	37 383	22 453	26 498
6. Sayur-sayuran/ <i>Vegetables</i>	42 260	40 691	41 116
7. Kacang-kacangan/ <i>Legumes</i>	13 351	11 692	12 141
8. Buah-buahan/ <i>Fruits</i>	23 570	14 290	16 804
9. Minyak dan kelapa/ <i>Oil and coconut</i>	13 830	14 447	14 280
10. Bahan minuman/ <i>Beverages stuffs</i>	15 239	16 900	16 450
11. Bumbu-bumbuan/ <i>Spices</i>	9 324	9 531	9 475
12. Konsumsi lainnya <i>Miscellaneous food items</i>	9 254	8 029	8 361
13. Makanan dan minuman jadi <i>Prepared food and beverages</i>	131 538	70 018	86 686
14. Rokok/ <i>Cigarettes</i>	76 493	67 162	69 690
JUMLAH MAKANAN TOTAL OF FOOD	491 262	383 391	412 617
B. BUKAN MAKANAN/NON FOOD			
1. Perumahan dan fasilitas rumah tangga	288 786	156 665	192 461
2. Aneka barang dan jasa <i>Goods and services</i>	130 277	72 124	87 879
3. Pakaian, alas kaki dan tutup kepala <i>Clothing, footwear and headgear</i>	33 493	24 526	26 956
4. Barang tahan lama <i>Durable goods</i>	48 341	33 191	37 296
5. Pajak, pungutan, dan asuransi <i>Taxes and insurance</i>	23 039	12 163	15 110
6. Keperluan pesta dan upacara/kenduri <i>Parties and ceremonies</i>	27 435	12 768	16 742
JUMLAH BUKAN MAKANAN TOTAL OF NON FOOD	551 370	311 439	376 444
JUMLAH/TOTAL	1 042 631	694 830	789 061

TABEL 5.10 RATA-RATA PENGELUARAN PER KAPITA SEBULAN (RUPIAH) MENURUT KELOMPOK BARANG DAN DAERAH TEMPAT TINGGAL, MARET 2016
TABLE 5.10 MONTHLY AVERAGE EXPENDITURE PER CAPITA (RUPIAHS) BY COMMODITY GROUP AND URBAN RURAL CLASSIFICATION, MARCH 2016

Provinsi/Province : **KEPULAUAN BANGKA BELITUNG**

Kelompok Barang Commodity Group	Perkotaan Urban	Perdesaan Rural	Perkotaan+Perdesaan Urban+Rural
(1)	(2)	(3)	(4)
A. MAKANAN/FOOD			
1. Padi-padian/ <i>Cereals</i>	72 990	88 901	80 847
2. Umbi-umbian/ <i>Tubers</i>	5 561	3 932	4 756
3. Ikan/udang/cumi/kerang <i>Fish/shrimp/common squid/shells</i>	78 897	68 925	73 972
4. Daging/ <i>Meat</i>	32 693	22 901	27 858
5. Telur dan susu/ <i>Eggs and milk</i>	49 931	33 149	41 644
6. Sayur-sayuran/ <i>Vegetables</i>	53 465	46 634	50 092
7. Kacang-kacangan/ <i>Legumes</i>	9 746	6 571	8 178
8. Buah-buahan/ <i>Fruits</i>	28 951	21 319	25 183
9. Minyak dan kelapa/ <i>Oil and coconut</i>	13 186	13 328	13 256
10. Bahan minuman/ <i>Beverages stuffs</i>	19 875	21 873	20 862
11. Bumbu-bumbuan/ <i>Spices</i>	16 818	18 495	17 646
12. Konsumsi lainnya <i>Miscellaneous food items</i>	15 542	15 851	15 694
13. Makanan dan minuman jadi <i>Prepared food and beverages</i>	148 452	112 359	130 629
14. Rokok/ <i>Cigarettes</i>	87 119	84 376	85 764
JUMLAH MAKANAN <i>TOTAL OF FOOD</i>	633 225	558 613	596 381
B. BUKAN MAKANAN/NON FOOD			
1. Perumahan dan fasilitas rumah tangga	402 216	301 142	352 305
2. Aneka barang dan jasa <i>Goods and services</i>	161 975	94 809	128 808
3. Pakaian, alas kaki dan tutup kepala <i>Clothing, footwear and headgear</i>	39 255	32 144	35 744
4. Barang tahan lama <i>Durable goods</i>	51 568	42 893	47 284
5. Pajak, pungutan, dan asuransi <i>Taxes and insurance</i>	42 363	20 754	31 692
6. Keperluan pesta dan upacara/kenduri <i>Parties and ceremonies</i>	25 200	13 991	19 665
JUMLAH BUKAN MAKANAN <i>TOTAL OF NON FOOD</i>	722 576	505 734	615 498
JUMLAH/TOTAL	1 355 801	1 064 347	1 211 879

TABEL 5.11 RATA-RATA PENGELUARAN PER KAPITA SEBULAN (RUPIAH) MENURUT KELOMPOK BARANG DAN DAERAH TEMPAT TINGGAL, MARET 2016
TABLE 5.11 MONTHLY AVERAGE EXPENDITURE PER CAPITA (RUPIAHS) BY COMMODITY GROUP AND URBAN RURAL CLASSIFICATION, MARCH 2016

Provinsi/Province : **KEPULAUAN RIAU**

Kelompok Barang Commodity Group	Perkotaan Urban	Perdesaan Rural	Perkotaan+Perdesaan Urban+Rural
(1)	(2)	(3)	(4)
A. MAKANAN/FOOD			
1. Padi-padian/ <i>Cereals</i>	63 359	70 122	64 410
2. Umbi-umbian/ <i>Tubers</i>	7 423	3 724	6 849
3. Ikan/udang/cumi/kerang <i>Fish/shrimp/common squid/shells</i>	71 488	60 761	69 821
4. Daging/ <i>Meat</i>	40 073	14 965	36 172
5. Telur dan susu/ <i>Eggs and milk</i>	48 281	32 883	45 889
6. Sayur-sayuran/ <i>Vegetables</i>	54 293	40 528	52 155
7. Kacang-kacangan/ <i>Legumes</i>	9 291	5 917	8 766
8. Buah-buahan/ <i>Fruits</i>	33 585	16 520	30 933
9. Minyak dan kelapa/ <i>Oil and coconut</i>	14 593	17 371	15 024
10. Bahan minuman/ <i>Beverages stuffs</i>	18 199	24 717	19 212
11. Bumbu-bumbuan/ <i>Spices</i>	12 356	14 323	12 662
12. Konsumsi lainnya <i>Miscellaneous food items</i>	13 659	14 172	13 739
13. Makanan dan minuman jadi <i>Prepared food and beverages</i>	247 211	111 304	226 096
14. Rokok/ <i>Cigarettes</i>	80 727	74 738	79 797
JUMLAH MAKANAN TOTAL OF FOOD	714 538	502 046	681 525
B. BUKAN MAKANAN/NON FOOD			
1. Perumahan dan fasilitas rumah tangga	476 133	283 540	446 211
2. Aneka barang dan jasa <i>Goods and services</i>	210 813	101 678	193 857
3. Pakaian, alas kaki dan tutup kepala <i>Clothing, footwear and headgear</i>	46 958	28 943	44 159
4. Barang tahan lama <i>Durable goods</i>	47 732	23 861	44 023
5. Pajak, pungutan, dan asuransi <i>Taxes and insurance</i>	42 631	18 798	38 928
6. Keperluan pesta dan upacara/kenduri <i>Parties and ceremonies</i>	18 102	7 260	16 418
JUMLAH BUKAN MAKANAN TOTAL OF NON FOOD	842 369	464 081	783 597
JUMLAH/TOTAL	1 556 907	966 127	1 465 121

TABEL 5.12 RATA-RATA PENGELUARAN PER KAPITA SEBULAN (RUPIAH) MENURUT KELOMPOK BARANG DAN DAERAH TEMPAT TINGGAL, MARET 2016
TABLE 5.12 MONTHLY AVERAGE EXPENDITURE PER CAPITA (RUPIAHS) BY COMMODITY GROUP AND URBAN RURAL CLASSIFICATION, MARCH 2016

Provinsi/Province : **DKI JAKARTA**

Kelompok Barang <i>Commodity Group</i>	Perkotaan <i>Urban</i>	Perdesaan <i>Rural</i>	Perkotaan+Perdesaan <i>Urban+Rural</i>
(1)	(2)	(3)	(4)
A. MAKANAN/FOOD			
1. Padi-padian/ <i>Cereals</i>	51 393	-	51 393
2. Umbi-umbian/ <i>Tubers</i>	5 725	-	5 725
3. Ikan/udang/cumi/kerang <i>Fish/shrimp/common squid/shells</i>	38 619	-	38 619
4. Daging/ <i>Meat</i>	42 815	-	42 815
5. Telur dan susu/ <i>Eggs and milk</i>	52 943	-	52 943
6. Sayur-sayuran/ <i>Vegetables</i>	38 353	-	38 353
7. Kacang-kacangan/ <i>Legumes</i>	11 438	-	11 438
8. Buah-buahan/ <i>Fruits</i>	32 889	-	32 889
9. Minyak dan kelapa/ <i>Oil and coconut</i>	12 334	-	12 334
10. Bahan minuman/ <i>Beverages stuffs</i>	16 381	-	16 381
11. Bumbu-bumbuan/ <i>Spices</i>	8 831	-	8 831
12. Konsumsi lainnya <i>Miscellaneous food items</i>	12 502	-	12 502
13. Makanan dan minuman jadi <i>Prepared food and beverages</i>	301 127	-	301 127
14. Rokok/ <i>Cigarettes</i>	66 856	-	66 856
JUMLAH MAKANAN <i>TOTAL OF FOOD</i>	692 207	-	692 207
B. BUKAN MAKANAN/NON FOOD			
1. Perumahan dan fasilitas rumah tangga	652 859	-	652 859
2. Aneka barang dan jasa <i>Goods and services</i>	318 254	-	318 254
3. Pakaian, alas kaki dan tutup kepala <i>Clothing, footwear and headgear</i>	49 957	-	49 957
4. Barang tahan lama <i>Durable goods</i>	71 501	-	71 501
5. Pajak, pungutan, dan asuransi <i>Taxes and insurance</i>	64 204	-	64 204
6. Keperluan pesta dan upacara/kenduri <i>Parties and ceremonies</i>	27 667	-	27 667
JUMLAH BUKAN MAKANAN <i>TOTAL OF NON FOOD</i>	1184 441	-	1184 441
JUMLAH/TOTAL	1 876 648	-	1 876 648

TABEL 5.13 RATA-RATA PENGELUARAN PER KAPITA SEBULAN (RUPIAH) MENURUT KELOMPOK BARANG DAN DAERAH TEMPAT TINGGAL, MARET 2016
TABLE 5.13 MONTHLY AVERAGE EXPENDITURE PER CAPITA (RUPIAHS) BY COMMODITY GROUP AND URBAN RURAL CLASSIFICATION, MARCH 2016

Provinsi/Province : **JAWA BARAT**

Kelompok Barang <i>Commodity Group</i>	Perkotaan <i>Urban</i>	Perdesaan <i>Rural</i>	Perkotaan+Perdesaan <i>Urban+Rural</i>
(1)	(2)	(3)	(4)
A. MAKANAN/FOOD			
1. Padi-padian/ <i>Cereals</i>	57 088	67 864	60 427
2. Umbi-umbian/ <i>Tubers</i>	4 720	2 924	4 164
3. Ikan/udang/cumi/kerang <i>Fish/shrimp/common squid/shells</i>	27 483	21 096	25 504
4. Daging/ <i>Meat</i>	30 018	15 122	25 403
5. Telur dan susu/ <i>Eggs and milk</i>	33 050	19 465	28 841
6. Sayur-sayuran/ <i>Vegetables</i>	30 670	25 023	28 920
7. Kacang-kacangan/ <i>Legumes</i>	11 562	9 686	10 981
8. Buah-buahan/ <i>Fruits</i>	22 139	13 007	19 309
9. Minyak dan kelapa/ <i>Oil and coconut</i>	11 467	9 909	10 984
10. Bahan minuman/ <i>Beverages stuffs</i>	15 542	14 120	15 101
11. Bumbu-bumbuan/ <i>Spices</i>	9 807	9 513	9 716
12. Konsumsi lainnya <i>Miscellaneous food items</i>	12 211	10 762	11 762
13. Makanan dan minuman jadi <i>Prepared food and beverages</i>	180 086	106 454	157 273
14. Rokok/ <i>Cigarettes</i>	68 786	70 861	69 429
JUMLAH MAKANAN <i>TOTAL OF FOOD</i>	514 628	395 806	477 814
B. BUKAN MAKANAN/NON FOOD			
1. Perumahan dan fasilitas rumah tangga	311 627	158 498	264 183
2. Aneka barang dan jasa <i>Goods and services</i>	159 391	72 466	132 459
3. Pakaian, alas kaki dan tutup kepala <i>Clothing, footwear and headgear</i>	34 624	22 832	30 971
4. Barang tahan lama <i>Durable goods</i>	48 273	25 273	41 147
5. Pajak, pungutan, dan asuransi <i>Taxes and insurance</i>	26 495	8 240	20 839
6. Keperluan pesta dan upacara/kenduri <i>Parties and ceremonies</i>	18 921	10 991	16 464
JUMLAH BUKAN MAKANAN <i>TOTAL OF NON FOOD</i>	599 331	298 301	506 063
JUMLAH/TOTAL	1 113 959	694 106	983 877

TABEL
5.14
TABLE

**RATA-RATA PENGELUARAN PER KAPITA SEBULAN (RUPIAH) MENURUT
KELOMPOK BARANG DAN DAERAH TEMPAT TINGGAL, MARET 2016**
MONTHLY AVERAGE EXPENDITURE PER CAPITA (RUPIAHS)
BY COMMODITY GROUP AND URBAN RURAL CLASSIFICATION, MARCH 2016

Provinsi/Province : **JAWA TENGAH**

Kelompok Barang Commodity Group	Perkotaan Urban	Perdesaan Rural	Perkotaan+Perdesaan Urban+Rural
(1)	(2)	(3)	(4)
A. MAKANAN/FOOD			
1. Padi-padian/ <i>Cereals</i>	50 370	51 903	51 184
2. Umbi-umbian/ <i>Tubers</i>	2 636	2 262	2 438
3. Ikan/udang/cumi/kerang <i>Fish/shrimp/common squid/shells</i>	17 921	13 287	15 463
4. Daging/ <i>Meat</i>	17 768	11 640	14 517
5. Telur dan susu/ <i>Eggs and milk</i>	28 387	19 428	23 634
6. Sayur-sayuran/ <i>Vegetables</i>	28 951	28 881	28 914
7. Kacang-kacangan/ <i>Legumes</i>	12 984	12 570	12 764
8. Buah-buahan/ <i>Fruits</i>	20 209	13 847	16 834
9. Minyak dan kelapa/ <i>Oil and coconut</i>	10 800	11 272	11 051
10. Bahan minuman/ <i>Beverages stuffs</i>	15 770	15 118	15 424
11. Bumbu-bumbuan/ <i>Spices</i>	8 363	8 198	8 276
12. Konsumsi lainnya <i>Miscellaneous food items</i>	8 336	7 580	7 935
13. Makanan dan minuman jadi <i>Prepared food and beverages</i>	138 396	92 841	114 231
14. Rokok/ <i>Cigarettes</i>	48 919	48 961	48 941
JUMLAH MAKANAN TOTAL OF FOOD	409 810	337 788	371 605
B. BUKAN MAKANAN/NON FOOD			
1. Perumahan dan fasilitas rumah tangga	223 909	134 514	176 488
2. Aneka barang dan jasa <i>Goods and services</i>	133 812	75 985	103 137
3. Pakaian, alas kaki dan tutup kepala <i>Clothing, footwear and headgear</i>	25 367	18 789	21 878
4. Barang tahan lama <i>Durable goods</i>	57 374	43 915	50 234
5. Pajak, pungutan, dan asuransi <i>Taxes and insurance</i>	23 526	11 686	17 245
6. Keperluan pesta dan upacara/kenduri <i>Parties and ceremonies</i>	20 109	12 614	16 133
JUMLAH BUKAN MAKANAN TOTAL OF NON FOOD	484 097	297 503	385 115
JUMLAH/TOTAL	893 907	635 292	756 720

TABEL 5.15 RATA-RATA PENGELUARAN PER KAPITA SEBULAN (RUPIAH) MENURUT KELOMPOK BARANG DAN DAERAH TEMPAT TINGGAL, MARET 2016
TABLE 5.15 MONTHLY AVERAGE EXPENDITURE PER CAPITA (RUPIAHS) BY COMMODITY GROUP AND URBAN RURAL CLASSIFICATION, MARCH 2016

Provinsi/Province : DI YOGYAKARTA			
Kelompok Barang <i>Commodity Group</i>	Perkotaan <i>Urban</i>	Perdesaan <i>Rural</i>	Perkotaan+Perdesaan <i>Urban+Rural</i>
(1)	(2)	(3)	(4)
A. MAKANAN/FOOD			
1. Padi-padian/ <i>Cereals</i>	44 051	54 618	47 429
2. Umbi-umbian/ <i>Tubers</i>	3 632	3 164	3 482
3. Ikan/udang/cumi/kerang <i>Fish/shrimp/common squid/shells</i>	17 770	14 519	16 731
4. Daging/ <i>Meat</i>	23 257	18 121	21 616
5. Telur dan susu/ <i>Eggs and milk</i>	37 765	24 712	33 593
6. Sayur-sayuran/ <i>Vegetables</i>	26 727	31 339	28 201
7. Kacang-kacangan/ <i>Legumes</i>	12 151	13 763	12 667
8. Buah-buahan/ <i>Fruits</i>	24 704	15 025	21 610
9. Minyak dan kelapa/ <i>Oil and coconut</i>	9 690	14 347	11 179
10. Bahan minuman/ <i>Beverages stuffs</i>	16 287	18 850	17 106
11. Bumbu-bumbu/ <i>Spices</i>	6 492	6 709	6 561
12. Konsumsi lainnya <i>Miscellaneous food items</i>	7 998	8 462	8 146
13. Makanan dan minuman jadi <i>Prepared food and beverages</i>	194 494	98 922	163 943
14. Rokok/ <i>Cigarettes</i>	41 823	41 567	41 741
JUMLAH MAKANAN <i>TOTAL OF FOOD</i>	466 842	364 117	434 004
B. BUKAN MAKANAN/NON FOOD			
1. Perumahan dan fasilitas rumah tangga	345 334	175 165	290 937
2. Aneka barang dan jasa <i>Goods and services</i>	230 676	93 230	186 740
3. Pakaian, alas kaki dan tutup kepala <i>Clothing, footwear and headgear</i>	36 890	18 104	30 884
4. Barang tahan lama <i>Durable goods</i>	81 008	46 097	69 848
5. Pajak, pungutan, dan asuransi <i>Taxes and insurance</i>	40 457	17 055	32 976
6. Keperluan pesta dan upacara/kenduri <i>Parties and ceremonies</i>	31 334	13 312	25 573
JUMLAH BUKAN MAKANAN <i>TOTAL OF NON FOOD</i>	765 698	362 964	636 958
JUMLAH/TOTAL	1 232 540	727 081	1 070 962

TABEL 5.16 RATA-RATA PENGELUARAN PER KAPITA SEBULAN (RUPIAH) MENURUT KELOMPOK BARANG DAN DAERAH TEMPAT TINGGAL, MARET 2016
TABLE 5.16 MONTHLY AVERAGE EXPENDITURE PER CAPITA (RUPIAHS) BY COMMODITY GROUP AND URBAN RURAL CLASSIFICATION, MARCH 2016

Provinsi/Province : **JAWA TIMUR**

Kelompok Barang Commodity Group	Perkotaan Urban	Perdesaan Rural	Perkotaan+Perdesaan Urban+Rural
(1)	(2)	(3)	(4)
A. MAKANAN/FOOD			
1. Padi-padian/ <i>Cereals</i>	55 731	60 648	58 238
2. Umbi-umbian/ <i>Tubers</i>	4 305	2 725	3 499
3. Ikan/udang/cumi/kerang <i>Fish/shrimp/common squid/shells</i>	28 173	20 848	24 438
4. Daging/ <i>Meat</i>	26 394	11 978	19 043
5. Telur dan susu/ <i>Eggs and milk</i>	32 415	19 085	25 618
6. Sayur-sayuran/ <i>Vegetables</i>	32 639	29 992	31 289
7. Kacang-kacangan/ <i>Legumes</i>	15 898	14 348	15 108
8. Buah-buahan/ <i>Fruits</i>	23 053	12 382	17 612
9. Minyak dan kelapa/ <i>Oil and coconut</i>	13 009	13 682	13 352
10. Bahan minuman/ <i>Beverages stuffs</i>	16 278	15 865	16 067
11. Bumbu-bumbuan/ <i>Spices</i>	9 634	9 152	9 388
12. Konsumsi lainnya <i>Miscellaneous food items</i>	8 929	8 435	8 677
13. Makanan dan minuman jadi <i>Prepared food and beverages</i>	164 581	92 885	128 021
14. Rokok/ <i>Cigarettes</i>	56 129	57 523	56 840
JUMLAH MAKANAN TOTAL OF FOOD	487 168	369 547	427 191
B. BUKAN MAKANAN/NON FOOD			
1. Perumahan dan fasilitas rumah tangga	291 125	144 518	216 367
2. Aneka barang dan jasa <i>Goods and services</i>	155 034	72 841	113 122
3. Pakaian, alas kaki dan tutup kepala <i>Clothing, footwear and headgear</i>	29 856	19 681	24 668
4. Barang tahan lama <i>Durable goods</i>	59 950	42 569	51 087
5. Pajak, pungutan, dan asuransi <i>Taxes and insurance</i>	31 135	12 035	21 395
6. Keperluan pesta dan upacara/kenduri <i>Parties and ceremonies</i>	20 423	12 891	16 583
JUMLAH BUKAN MAKANAN TOTAL OF NON FOOD	587 523	304 534	443 221
JUMLAH/TOTAL	1 074 691	674 082	870 412

TABEL 5.17 RATA-RATA PENGELUARAN PER KAPITA SEBULAN (RUPIAH) MENURUT KELOMPOK BARANG DAN DAERAH TEMPAT TINGGAL, MARET 2016
TABLE 5.17 MONTHLY AVERAGE EXPENDITURE PER CAPITA (RUPIAHS) BY COMMODITY GROUP AND URBAN RURAL CLASSIFICATION, MARCH 2016

Provinsi/Province: **BANTEN**

Kelompok Barang <i>Commodity Group</i>	Perkotaan <i>Urban</i>	Perdesaan <i>Rural</i>	Perkotaan+Perdesaan <i>Urban+Rural</i>
(1)	(2)	(3)	(4)
A. MAKANA/FOOD			
1. Padi-padian/ <i>Cereals</i>	54 495	74 626	60 752
2. Umbi-umbian/ <i>Tubers</i>	4 660	2 143	3 878
3. Ikan/udang/cumi/kerang <i>Fish/shrimp/common squid/shells</i>	34 522	27 500	32 340
4. Daging/ <i>Meat</i>	31 733	11 618	25 481
5. Telur dan susu/ <i>Eggs and milk</i>	41 830	17 755	34 347
6. Sayur-sayuran/ <i>Vegetables</i>	36 850	28 716	34 322
7. Kacang-kacangan/ <i>Legumes</i>	11 596	9 806	11 040
8. Buah-buahan/ <i>Fruits</i>	25 508	13 946	21 915
9. Minyak dan kelapa/ <i>Oil and coconut</i>	12 072	11 354	11 849
10. Bahan minuman/ <i>Beverages stuffs</i>	15 849	15 044	15 599
11. Bumbu-bumbuan/ <i>Spices</i>	9 832	9 277	9 660
12. Konsumsi lainnya <i>Miscellaneous food items</i>	12 171	9 117	11 222
13. Makanan dan minuman jadi <i>Prepared food and beverages</i>	209 519	106 462	177 488
14. Rokok/ <i>Cigarettes</i>	77 965	92 549	82 498
JUMLAH MAKANAN <i>TOTAL OF FOOD</i>	578 603	429 913	532 389
B. BUKAN MAKANAN/NON FOOD			
1. Perumahan dan fasilitas rumah tangga	376 995	169 137	312 392
2. Aneka barang dan jasa <i>Goods and services</i>	192 237	66 375	153 118
3. Pakaian, alas kaki dan tutup kepala <i>Clothing, footwear and headgear</i>	39 257	23 257	34 284
4. Barang tahan lama <i>Durable goods</i>	72 068	25 284	57 527
5. Pajak, pungutan, dan asuransi <i>Taxes and insurance</i>	36 796	9 036	28 168
6. Keperluan pesta dan upacara/kenduri <i>Parties and ceremonies</i>	22 955	5 012	17 378
JUMLAH BUKAN MAKANAN <i>TOTAL OF NON FOOD</i>	740 307	298 101	602 867
JUMLAH/TOTAL	1 318 910	728 014	1 135 256

TABEL 5.18 RATA-RATA PENGELUARAN PER KAPITA SEBULAN (RUPIAH) MENURUT KELOMPOK BARANG DAN DAERAH TEMPAT TINGGAL, MARET 2016
TABLE 5.18 MONTHLY AVERAGE EXPENDITURE PER CAPITA (RUPIAHS) BY COMMODITY GROUP AND URBAN RURAL CLASSIFICATION, MARCH 2016

Provinsi/Province: BALI			
Kelompok Barang <i>Commodity Group</i>	Perkotaan <i>Urban</i>	Perdesaan <i>Rural</i>	Perkotaan+Perdesaan <i>Urban+Rural</i>
(1)	(2)	(3)	(4)
A. MAKANAN/FOOD			
1. Padi-padian/ <i>Cereals</i>	61 832	80 815	68 868
2. Umbi-umbian/ <i>Tubers</i>	2 986	2 646	2 860
3. Ikan/udang/cumi/kerang <i>Fish/shrimp/common squid/shells</i>	21 765	21 337	21 607
4. Daging/ <i>Meat</i>	33 858	29 401	32 206
5. Telur dan susu/ <i>Eggs and milk</i>	32 542	19 737	27 796
6. Sayur-sayuran/ <i>Vegetables</i>	34 097	33 675	33 940
7. Kacang-kacangan/ <i>Legumes</i>	9 486	8 342	9 062
8. Buah-buahan/ <i>Fruits</i>	31 493	29 504	30 756
9. Minyak dan kelapa/ <i>Oil and coconut</i>	9 545	11 315	10 201
10. Bahan minuman/ <i>Beverages stuffs</i>	12 508	12 997	12 689
11. Bumbu-bumbuan/ <i>Spices</i>	7 558	7 125	7 397
12. Konsumsi lainnya <i>Miscellaneous food items</i>	7 222	6 561	6 977
13. Makanan dan minuman jadi <i>Prepared food and beverages</i>	185 822	106 098	156 274
14. Rokok/ <i>Cigarettes</i>	44 725	46 441	45 361
JUMLAH MAKANAN <i>TOTAL OF FOOD</i>	495 438	415 994	465 993
B. BUKAN MAKANAN/NON FOOD			
1. Perumahan dan fasilitas rumah tangga	391 358	245 194	337 184
2. Aneka barang dan jasa <i>Goods and services</i>	163 806	89 459	136 250
3. Pakaian, alas kaki dan tutup kepala <i>Clothing, footwear and headgear</i>	21 589	15 470	19 321
4. Barang tahan lama <i>Durable goods</i>	64 474	56 966	61 691
5. Pajak, pungutan, dan asuransi <i>Taxes and insurance</i>	38 583	19 006	31 327
6. Keperluan pesta dan upacara/kenduri	51 841	40 927	47 796
JUMLAH BUKAN MAKANAN <i>TOTAL OF NON FOOD</i>	731 650	467 022	633 569
JUMLAH/TOTAL	1 227 087	883 016	1 099 561

TABEL
TABLE 5.19

**RATA-RATA PENGELUARAN PER KAPITA SEBULAN (RUPIAH) MENURUT
KELOMPOK BARANG DAN DAERAH TEMPAT TINGGAL, MARET 2016**
**MONTHLY AVERAGE EXPENDITURE PER CAPITA (RUPIAHS)
BY COMMODITY GROUP AND URBAN RURAL CLASSIFICATION, MARCH 2016**

Provinsi/Province : **NUSA TENGGARA BARAT**

Kelompok Barang <i>Commodity Group</i>	Perkotaan <i>Urban</i>	Perdesaan <i>Rural</i>	Perkotaan+Perdesaan <i>Urban+Rural</i>
(1)	(2)	(3)	(4)
A. MAKANAN/FOOD			
1. Padi-padian/ <i>Cereals</i>	70 141	82 512	77 147
2. Umbi-umbian/ <i>Tubers</i>	2 132	1 465	1 754
3. Ikan/udang/cumi/kerang <i>Fish/shrimp/common squid/shells</i>	31 401	34 205	32 989
4. Daging/ <i>Meat</i>	19 289	13 654	16 098
5. Telur dan susu/ <i>Eggs and milk</i>	20 132	13 648	16 460
6. Sayur-sayuran/ <i>Vegetables</i>	33 450	33 466	33 459
7. Kacang-kacangan/ <i>Legumes</i>	10 370	7 874	8 957
8. Buah-buahan/ <i>Fruits</i>	27 423	18 717	22 492
9. Minyak dan kelapa/ <i>Oil and coconut</i>	10 134	11 516	10 917
10. Bahan minuman/ <i>Beverages stuffs</i>	12 516	12 895	12 731
11. Bumbu-bumbuan/ <i>Spices</i>	8 826	9 044	8 949
12. Konsumsi lainnya <i>Miscellaneous food items</i>	9 172	8 646	8 874
13. Makanan dan minuman jadi <i>Prepared food and beverages</i>	133 473	84 461	105 717
14. Rokok/ <i>Cigarettes</i>	54 429	52 909	53 568
JUMLAH MAKANAN <i>TOTAL OF FOOD</i>	442 889	385 012	410 112
B. BUKAN MAKANAN/NON FOOD			
1. Perumahan dan fasilitas rumah tangga	227 241	157 991	188 023
2. Aneka barang dan jasa <i>Goods and services</i>	106 060	65 482	83 080
3. Pakaian, alas kaki dan tutup kepala <i>Clothing, footwear and headgear</i>	25 231	18 492	21 415
4. Barang tahan lama <i>Durable goods</i>	45 596	29 217	36 320
5. Pajak, pungutan, dan asuransi <i>Taxes and insurance</i>	14 929	8 199	11 117
6. Keperluan pesta dan upacara/kenduri <i>Parties and ceremonies</i>	12 398	9 176	10 573
JUMLAH BUKAN MAKANAN <i>TOTAL OF NON FOOD</i>	431 456	288 557	350 529
JUMLAH/TOTAL	874 344	673 569	760 641

TABEL 5.20
TABLE

RATA-RATA PENGELUARAN PER KAPITA SEBULAN (RUPIAH) MENURUT
KELOMPOK BARANG DAN DAERAH TEMPAT TINGGAL, MARET 2016
MONTHLY AVERAGE EXPENDITURE PER CAPITA (RUPIAHS)
BY COMMODITY GROUP AND URBAN RURAL CLASSIFICATION, MARCH 2016

Provinsi/Province : NUSA TENGGARA TIMUR

Kelompok Barang Commodity Group	Perkotaan Urban	Perdesaan Rural	Perkotaan+Perdesaan Urban+Rural
(1)	(2)	(3)	(4)
A. MAKANAN/FOOD			
1. Padi-padian/ <i>Cereals</i>	96 246	105 757	103 814
2. Umbi-umbian/ <i>Tubers</i>	3 524	3 014	3 118
3. Ikan/udang/cumi/kerang <i>Fish/shrimp/common squid/shells</i>	39 722	21 644	25 338
4. Daging/ <i>Meat</i>	23 863	13 481	15 602
5. Telur dan susu/ <i>Eggs and milk</i>	27 725	7 891	11 943
6. Sayur-sayuran/ <i>Vegetables</i>	39 440	25 833	28 613
7. Kacang-kacangan/ <i>Legumes</i>	9 411	2 204	3 677
8. Buah-buahan/ <i>Fruits</i>	14 380	6 411	8 039
9. Minyak dan kelapa/ <i>Oil and coconut</i>	11 759	9 241	9 755
10. Bahan minuman/ <i>Beverages stuffs</i>	15 689	16 630	16 438
11. Bumbu-bumbuan/ <i>Spices</i>	7 367	3 946	4 645
12. Konsumsi lainnya <i>Miscellaneous food items</i>	6 981	4 277	4 829
13. Makanan dan minuman jadi <i>Prepared food and beverages</i>	86 486	32 538	43 560
14. Rokok/ <i>Cigarettes</i>	43 824	30 146	32 940
JUMLAH MAKANAN TOTAL OF FOOD	426 418	283 013	312 312
B. BUKAN MAKANAN/NON FOOD			
1. Perumahan dan fasilitas rumah tangga	303 620	113 521	152 360
2. Aneka barang dan jasa <i>Goods and services</i>	125 735	45 581	61 957
3. Pakaian, alas kaki dan tutup kepala <i>Clothing, footwear and headgear</i>	22 192	10 966	13 260
4. Barang tahan lama <i>Durable goods</i>	49 650	15 310	22 326
5. Pajak, pungutan, dan asuransi <i>Taxes and insurance</i>	16 635	6 642	8 684
6. Keperluan pesta dan upacara/kenduri <i>Parties and ceremonies</i>	8 865	4 921	5 727
JUMLAH BUKAN MAKANAN TOTAL OF NON FOOD	526 697	196 941	264 315
JUMLAH/TOTAL	953 114	479 954	576 627

TABEL 5.21 RATA-RATA PENGELUARAN PER KAPITA SEBULAN (RUPIAH) MENURUT KELOMPOK BARANG DAN DAERAH TEMPAT TINGGAL, MARET 2016
TABLE 5.21 MONTHLY AVERAGE EXPENDITURE PER CAPITA (RUPIAHS) BY COMMODITY GROUP AND URBAN RURAL CLASSIFICATION, MARCH 2016

Provinsi/Province: KALIMANTAN BARAT			
Kelompok Barang <i>Commodity Group</i>	Perkotaan <i>Urban</i>	Perdesaan <i>Rural</i>	Perkotaan+Perdesaan <i>Urban+Rural</i>
(1)	(2)	(3)	(4)
A. MAKANAN/FOOD			
1. Padi-padian/ <i>Cereals</i>	58 982	92 154	81 764
2. Umbi-umbian/ <i>Tubers</i>	3 940	2 999	3 294
3. Ikan/udang/cumi/kerang <i>Fish/shrimp/common squid/shells</i>	52 294	47 679	49 124
4. Daging/ <i>Meat</i>	31 307	21 898	24 845
5. Telur dan susu/ <i>Eggs and milk</i>	41 887	24 408	29 883
6. Sayur-sayuran/ <i>Vegetables</i>	30 425	31 301	31 027
7. Kacang-kacangan/ <i>Legumes</i>	8 705	5 853	6 747
8. Buah-buahan/ <i>Fruits</i>	17 022	8 882	11 432
9. Minyak dan kelapa/ <i>Oil and coconut</i>	10 540	12 255	11 718
10. Bahan minuman/ <i>Beverages stuffs</i>	16 322	22 528	20 584
11. Bumbu-bumbuan/ <i>Spices</i>	10 348	11 909	11 420
12. Konsumsi lainnya <i>Miscellaneous food items</i>	12 742	10 843	11 438
13. Makanan dan minuman jadi <i>Prepared food and beverages</i>	155 941	65 052	93 521
14. Rokok/ <i>Cigarettes</i>	61 138	65 927	64 426
JUMLAH MAKANAN <i>TOTAL OF FOOD</i>	511 594	423 687	451 222
B. BUKAN MAKANAN/NON FOOD			
1. Perumahan dan fasilitas rumah tangga	326 232	193 691	235 207
2. Aneka barang dan jasa <i>Goods and services</i>	141 433	67 693	90 790
3. Pakaian, alas kaki dan tutup kepala <i>Clothing, footwear and headgear</i>	41 478	18 248	25 524
4. Barang tahan lama <i>Durable goods</i>	45 887	23 912	30 795
5. Pajak, pungutan, dan asuransi <i>Taxes and insurance</i>	26 238	7 278	13 217
6. Keperluan pesta dan upacara/kenduri <i>Parties and ceremonies</i>	24 013	8 665	13 473
JUMLAH BUKAN MAKANAN <i>TOTAL OF NON FOOD</i>	605 280	319 487	409 006
JUMLAH/TOTAL	1 116 874	743 174	860 227

TABEL 5.22 RATA-RATA PENGELUARAN PER KAPITA SEBULAN (RUPIAH) MENURUT KELOMPOK BARANG DAN DAERAH TEMPAT TINGGAL, MARET 2016
TABLE 5.22 MONTHLY AVERAGE EXPENDITURE PER CAPITA (RUPIAHS) BY COMMODITY GROUP AND URBAN RURAL CLASSIFICATION, MARCH 2016

Provinsi/Province: KALIMANTAN TENGAH			
Kelompok Barang Commodity Group	Perkotaan Urban	Perdesaan Rural	Perkotaan+Perdesaan Urban+Rural
(1)	(2)	(3)	(4)
A. MAKANAN/FOOD			
1. Padi-padian/ <i>Cereals</i>	64 149	89 428	80 525
2. Umbi-umbian/ <i>Tubers</i>	4 989	4 172	4 460
3. Ikan/udang/cumi/kerang <i>Fish/shrimp/common squid/shells</i>	63 149	57 706	59 623
4. Daging/ <i>Meat</i>	37 249	32 030	33 868
5. Telur dan susu/ <i>Eggs and milk</i>	41 919	31 708	35 304
6. Sayur-sayuran/ <i>Vegetables</i>	37 696	41 983	40 473
7. Kacang-kacangan/ <i>Legumes</i>	9 147	10 000	9 700
8. Buah-buahan/ <i>Fruits</i>	22 359	18 100	19 600
9. Minyak dan kelapa/ <i>Oil and coconut</i>	12 407	16 003	14 737
10. Bahan minuman/ <i>Beverages stuffs</i>	17 734	26 009	23 095
11. Bumbu-bumbuan/ <i>Spices</i>	13 646	15 937	15 130
12. Konsumsi lainnya <i>Miscellaneous food items</i>	12 903	15 712	14 723
13. Makanan dan minuman jadi <i>Prepared food and beverages</i>	166 148	94 676	119 849
14. Rokok/ <i>Cigarettes</i>	67 967	79 163	75 220
JUMLAH MAKANAN TOTAL OF FOOD	571 463	532 629	546 306
B. BUKAN MAKANAN/NON FOOD			
1. Perumahan dan fasilitas rumah tangga	360 416	247 605	287 337
2. Aneka barang dan jasa <i>Goods and services</i>	155 936	84 234	109 488
3. Pakaian, alas kaki dan tutup kepala <i>Clothing, footwear and headgear</i>	30 409	23 728	26 081
4. Barang tahan lama <i>Durable goods</i>	55 152	33 674	41 239
5. Pajak, pungutan, dan asuransi <i>Taxes and insurance</i>	33 595	13 991	20 896
6. Keperluan pesta dan upacara/kenduri <i>Parties and ceremonies</i>	20 677	9 479	13 423
JUMLAH BUKAN MAKANAN TOTAL OF NON FOOD	656 185	412 711	498 464
JUMLAH/TOTAL	1 227 648	945 340	1 044 770

TABEL 5.23 RATA-RATA PENGELUARAN PER KAPITA SEBULAN (RUPIAH) MENURUT KELOMPOK BARANG DAN DAERAH TEMPAT TINGGAL, MARET 2016
TABLE 5.23 MONTHLY AVERAGE EXPENDITURE PER CAPITA (RUPIAHS) BY COMMODITY GROUP AND URBAN RURAL CLASSIFICATION, MARCH 2016

Provinsi/Province : KALIMANTAN SELATAN			
Kelompok Barang <i>Commodity Group</i>	Perkotaan <i>Urban</i>	Perdesaan <i>Rural</i>	Perkotaan+Perdesaan <i>Urban+Rural</i>
(1)	(2)	(3)	(4)
A. MAKANAN/FOOD			
1. Padi-padian/ <i>Cereals</i>	62 967	75 590	70 120
2. Umbi-umbian/ <i>Tubers</i>	2 758	2 344	2 523
3. Ikan/udang/cumi/kerang <i>Fish/shrimp/common squid/shells</i>	54 831	58 594	56 963
4. Daging/ <i>Meat</i>	22 810	14 534	18 120
5. Telur dan susu/ <i>Eggs and milk</i>	44 411	27 614	34 893
6. Sayur-sayuran/ <i>Vegetables</i>	28 322	28 503	28 425
7. Kacang-kacangan/ <i>Legumes</i>	7 563	7 797	7 696
8. Buah-buahan/ <i>Fruits</i>	23 588	19 325	21 172
9. Minyak dan kelapa/ <i>Oil and coconut</i>	11 510	13 807	12 812
10. Bahan minuman/ <i>Beverages stuffs</i>	18 139	20 625	19 548
11. Bumbu-bumbuan/ <i>Spices</i>	10 237	10 835	10 576
12. Konsumsi lainnya <i>Miscellaneous food items</i>	13 844	14 261	14 080
13. Makanan dan minuman jadi <i>Prepared food and beverages</i>	214 976	138 683	171 743
14. Rokok/ <i>Cigarettes</i>	60 747	63 762	62 456
JUMLAH MAKANAN <i>TOTAL OF FOOD</i>	576 703	496 275	531 127
B. BUKAN MAKANAN/NON FOOD			
1. Perumahan dan fasilitas rumah tangga	346 171	215 071	271 880
2. Aneka barang dan jasa <i>Goods and services</i>	161 329	81 594	116 145
3. Pakaian, alas kaki dan tutup kepala <i>Clothing, footwear and headgear</i>	43 216	27 900	34 537
4. Barang tahan lama <i>Durable goods</i>	61 803	55 852	58 430
5. Pajak, pungutan, dan asuransi <i>Taxes and insurance</i>	25 451	14 562	19 281
6. Keperluan pesta dan upacara/kenduri <i>Parties and ceremonies</i>	21 915	11 204	15 846
JUMLAH BUKAN MAKANAN <i>TOTAL OF NON FOOD</i>	659 885	406 184	516 120
JUMLAH/TOTAL	1 236 588	902 459	1 047 247

TABEL
TABLE 5.24

**RATA-RATA PENGELUARAN PER KAPITA SEBULAN (RUPIAH) MENURUT
KELOMPOK BARANG DAN DAERAH TEMPAT TINGGAL, MARET 2016**
*MONTHLY AVERAGE EXPENDITURE PER CAPITA (RUPIAHS)
BY COMMODITY GROUP AND URBAN RURAL CLASSIFICATION, MARCH 2016*

Provinsi/Province : **KALIMANTAN TIMUR**

Kelompok Barang <i>Commodity Group</i>	Perkotaan <i>Urban</i>	Perdesaan <i>Rural</i>	Perkotaan+Perdesaan <i>Urban+Rural</i>
(1)	(2)	(3)	(4)
A. MAKANAN/FOOD			
1. Padi-padian/ <i>Cereals</i>	61 079	73 092	65 365
2. Umbi-umbian/ <i>Tubers</i>	5 851	3 972	5 181
3. Ikan/udang/cumi/kerang <i>Fish/shrimp/common squid/shells</i>	59 332	55 461	57 951
4. Daging/ <i>Meat</i>	33 222	22 999	29 574
5. Telur dan susu/ <i>Eggs and milk</i>	44 576	37 432	42 027
6. Sayur-sayuran/ <i>Vegetables</i>	42 768	42 899	42 814
7. Kacang-kacangan/ <i>Legumes</i>	11 211	11 539	11 328
8. Buah-buahan/ <i>Fruits</i>	29 548	21 757	26 768
9. Minyak dan kelapa/ <i>Oil and coconut</i>	13 651	16 036	14 502
10. Bahan minuman/ <i>Beverages stuffs</i>	17 146	20 808	18 452
11. Bumbu-bumbuan/ <i>Spices</i>	12 061	12 617	12 259
12. Konsumsi lainnya <i>Miscellaneous food items</i>	11 953	13 117	12 368
13. Makanan dan minuman jadi <i>Prepared food and beverages</i>	201 571	118 885	172 069
14. Rokok/ <i>Cigarettes</i>	65 312	98 799	77 260
JUMLAH MAKANAN <i>TOTAL OF FOOD</i>	609 281	549 413	587 920
B. BUKAN MAKANAN/NON FOOD			
1. Perumahan dan fasilitas rumah tangga	473 563	313 994	416 628
2. Aneka barang dan jasa <i>Goods and services</i>	190 921	100 179	158 544
3. Pakaian, alas kaki dan tutup kepala <i>Clothing, footwear and headgear</i>	37 328	26 324	33 402
4. Barang tahan lama <i>Durable goods</i>	51 847	41 208	48 051
5. Pajak, pungutan, dan asuransi <i>Taxes and insurance</i>	40 740	15 449	31 716
6. Keperluan pesta dan upacara/kenduri <i>Parties and ceremonies</i>	26 686	9 810	20 665
JUMLAH BUKAN MAKANAN <i>TOTAL OF NON FOOD</i>	821 085	506 964	709 006
JUMLAH/TOTAL	1 430 366	1 056 377	1 296 926

TABEL 5.25 RATA-RATA PENGELUARAN PER KAPITA SEBULAN (RUPIAH) MENURUT KELOMPOK BARANG DAN DAERAH TEMPAT TINGGAL, MARET 2016
TABLE 5.25 MONTHLY AVERAGE EXPENDITURE PER CAPITA (RUPIAHS) BY COMMODITY GROUP AND URBAN RURAL CLASSIFICATION, MARCH 2016

Provinsi/Province : **KALIMANTAN UTARA**

Kelompok Barang Commodity Group	Perkotaan Urban	Perdesaan Rural	Perkotaan+Perdesaan Urban+Rural
(1)	(2)	(3)	(4)
A. MAKANAN/FOOD			
1. Padi-padian/ <i>Cereals</i>	67 243	78 956	72 284
2. Umbi-umbian/ <i>Tubers</i>	4 653	6 365	5 390
3. Ikan/udang/cumi/kerang <i>Fish/shrimp/common squid/shells</i>	62 434	56 006	59 668
4. Daging/ <i>Meat</i>	22 066	23 202	22 555
5. Telur dan susu/ <i>Eggs and milk</i>	42 849	30 257	37 430
6. Sayur-sayuran/ <i>Vegetables</i>	37 272	40 187	38 526
7. Kacang-kacangan/ <i>Legumes</i>	10 534	8 107	9 490
8. Buah-buahan/ <i>Fruits</i>	19 774	13 173	16 934
9. Minyak dan kelapa/ <i>Oil and coconut</i>	11 939	13 875	12 772
10. Bahan minuman/ <i>Beverages stuffs</i>	16 733	24 322	19 999
11. Bumbu-bumbuan/ <i>Spices</i>	11 150	13 845	12 310
12. Konsumsi lainnya <i>Miscellaneous food items</i>	10 656	11 479	11 010
13. Makanan dan minuman jadi <i>Prepared food and beverages</i>	192 722	87 524	147 449
14. Rokok/ <i>Cigarettes</i>	75 999	93 778	83 650
JUMLAH MAKANAN <i>TOTAL OF FOOD</i>	586 025	501 077	549 467
B. BUKAN MAKANAN/NON FOOD			
1. Perumahan dan fasilitas rumah tangga	387 702	298 030	349 111
2. Aneka barang dan jasa <i>Goods and services</i>	168 863	100 882	139 606
3. Pakaian, alas kaki dan tutup kepala <i>Clothing, footwear and headgear</i>	34 352	25 662	30 612
4. Barang tahan lama <i>Durable goods</i>	73 533	29 500	54 583
5. Pajak, pungutan, dan asuransi <i>Taxes and insurance</i>	29 435	15 983	23 646
6. Keperluan pesta dan upacara/kenduri <i>Parties and ceremonies</i>	13 667	6 885	10 748
JUMLAH BUKAN MAKANAN <i>TOTAL OF NON FOOD</i>	707 552	476 942	608 307
JUMLAH/TOTAL	1 293 577	978 020	1 157 774

TABEL 5.26 RATA-RATA PENGELUARAN PER KAPITA SEBULAN (RUPIAH) MENURUT KELOMPOK BARANG DAN DAERAH TEMPAT TINGGAL, MARET 2016
TABLE 5.26 MONTHLY AVERAGE EXPENDITURE PER CAPITA (RUPIAHS) BY COMMODITY GROUP AND URBAN RURAL CLASSIFICATION, MARCH 2016

Provinsi/Province: **SULAWESI UTARA**

Kelompok Barang Commodity Group	Perkotaan Urban	Perdesaan Rural	Perkotaan+Perdesaan Urban+Rural
(1)	(2)	(3)	(4)
A. MAKANAN/FOOD			
1. Padi-padian/ <i>Cereals</i>	76 119	84 511	80 594
2. Umbi-umbian/ <i>Tubers</i>	5 102	6 120	5 645
3. Ikan/udang/cumi/kerang <i>Fish/shrimp/common squid/shells</i>	61 419	53 782	57 346
4. Daging/ <i>Meat</i>	19 739	14 988	17 205
5. Telur dan susu/ <i>Eggs and milk</i>	31 823	21 901	26 532
6. Sayur-sayuran/ <i>Vegetables</i>	45 039	40 382	42 556
7. Kacang-kacangan/ <i>Legumes</i>	6 982	5 557	6 222
8. Buah-buahan/ <i>Fruits</i>	27 816	19 730	23 504
9. Minyak dan kelapa/ <i>Oil and coconut</i>	13 769	13 017	13 368
10. Bahan minuman/ <i>Beverages stuffs</i>	15 523	16 491	16 039
11. Bumbu-bumbuan/ <i>Spices</i>	8 863	8 026	8 416
12. Konsumsi lainnya <i>Miscellaneous food items</i>	7 127	4 905	5 942
13. Makanan dan minuman jadi <i>Prepared food and beverages</i>	158 184	77 044	114 914
14. Rokok/ <i>Cigarettes</i>	68 009	65 469	66 655
JUMLAH MAKANAN TOTAL OF FOOD	545 514	431 923	484 938
B. BUKAN MAKANAN/NON FOOD			
1. Perumahan dan fasilitas rumah tangga	309 625	183 503	242 367
2. Aneka barang dan jasa <i>Goods and services</i>	160 088	87 649	121 458
3. Pakaian, alas kaki dan tutup kepala <i>Clothing, footwear and headgear</i>	42 931	27 768	34 845
4. Barang tahan lama <i>Durable goods</i>	48 871	29 531	38 557
5. Pajak, pungutan, dan asuransi <i>Taxes and insurance</i>	18 554	11 787	14 946
6. Keperluan pesta dan upacara/kenduri <i>Parties and ceremonies</i>	25 038	16 242	20 347
JUMLAH BUKAN MAKANAN TOTAL OF NON FOOD	605 107	356 481	472 520
JUMLAH/TOTAL	1 150 622	788 403	957 458

TABEL 5.27 RATA-RATA PENGELUARAN PER KAPITA SEBULAN (RUPIAH) MENURUT KELOMPOK BARANG DAN DAERAH TEMPAT TINGGAL, MARET 2016
TABLE 5.27 MONTHLY AVERAGE EXPENDITURE PER CAPITA (RUPIAHS) BY COMMODITY GROUP AND URBAN RURAL CLASSIFICATION, MARCH 2016

Provinsi/Province: **SULAWESI TENGAH**

Kelompok Barang Commodity Group	Perkotaan Urban	Perdesaan Rural	Perkotaan+Perdesaan Urban+Rural
(1)	(2)	(3)	(4)
A. MAKANAN/FOOD			
1. Padi-padian/ <i>Cereals</i>	71 249	87 220	83 152
2. Umbi-umbian/ <i>Tubers</i>	3 325	5 313	4 807
3. Ikan/udang/cumi/kerang <i>Fish/shrimp/common squid/shells</i>	48 840	42 388	44 031
4. Daging/ <i>Meat</i>	12 857	7 581	8 925
5. Telur dan susu/ <i>Eggs and milk</i>	33 326	15 738	20 218
6. Sayur-sayuran/ <i>Vegetables</i>	33 071	29 084	30 100
7. Kacang-kacangan/ <i>Legumes</i>	7 678	5 014	5 692
8. Buah-buahan/ <i>Fruits</i>	22 369	19 596	20 302
9. Minyak dan kelapa/ <i>Oil and coconut</i>	12 901	12 266	12 428
10. Bahan minuman/ <i>Beverages stuffs</i>	15 486	17 103	16 691
11. Bumbu-bumbuan/ <i>Spices</i>	9 517	8 827	9 003
12. Konsumsi lainnya <i>Miscellaneous food items</i>	9 656	7 486	8 038
13. Makanan dan minuman jadi <i>Prepared food and beverages</i>	157 858	66 426	89 716
14. Rokok/ <i>Cigarettes</i>	71 811	65 460	67 078
JUMLAH MAKANAN TOTAL OF FOOD	509 944	389 502	420 182
B. BUKAN MAKANAN/NON FOOD			
1. Perumahan dan fasilitas rumah tangga	344 205	185 124	225 646
2. Aneka barang dan jasa <i>Goods and services</i>	143 384	63 682	83 985
3. Pakaian, alas kaki dan tutup kepala <i>Clothing, footwear and headgear</i>	39 905	23 214	27 466
4. Barang tahan lama <i>Durable goods</i>	91 381	42 440	54 907
5. Pajak, pungutan, dan asuransi <i>Taxes and insurance</i>	27 113	10 501	14 732
6. Keperluan pesta dan upacara/kenduri <i>Parties and ceremonies</i>	21 688	14 049	15 995
JUMLAH BUKAN MAKANAN TOTAL OF NON FOOD	667 677	339 010	422 730
JUMLAH/TOTAL	1 177 621	728 511	842 912

TABEL 5.28 RATA-RATA PENGELUARAN PER KAPITA SEBULAN (RUPIAH) MENURUT KELOMPOK BARANG DAN DAERAH TEMPAT TINGGAL, MARET 2016
TABLE 5.28 MONTHLY AVERAGE EXPENDITURE PER CAPITA (RUPIAHS) BY COMMODITY GROUP AND URBAN RURAL CLASSIFICATION, MARCH 2016

Provinsi/Province : **SULAWESI SELATAN**

Kelompok Barang Commodity Group	Perkotaan Urban	Perdesaan Rural	Perkotaan+Perdesaan Urban+Rural
(1)	(2)	(3)	(4)
A. MAKANAN/FOOD			
1. Padi-padian/ <i>Cereals</i>	63 110	69 313	66 926
2. Umbi-umbian/ <i>Tubers</i>	3 238	2 494	2 780
3. Ikan/udang/cumi/kerang <i>Fish/shrimp/common squid/shells</i>	56 002	43 094	48 061
4. Daging/ <i>Meat</i>	15 236	8 113	10 854
5. Telur dan susu/ <i>Eggs and milk</i>	37 267	17 719	25 240
6. Sayur-sayuran/ <i>Vegetables</i>	25 636	18 630	21 326
7. Kacang-kacangan/ <i>Legumes</i>	7 504	4 331	5 552
8. Buah-buahan/ <i>Fruits</i>	24 747	16 208	19 493
9. Minyak dan kelapa/ <i>Oil and coconut</i>	10 128	10 223	10 187
10. Bahan minuman/ <i>Beverages stuffs</i>	14 673	14 887	14 805
11. Bumbu-bumbuan/ <i>Spices</i>	8 770	7 496	7 986
12. Konsumsi lainnya <i>Miscellaneous food items</i>	11 180	8 509	9 537
13. Makanan dan minuman jadi <i>Prepared food and beverages</i>	169 166	69 853	108 067
14. Rokok/ <i>Cigarettes</i>	58 598	55 310	56 575
JUMLAH MAKANAN TOTAL OF FOOD	505 254	346 180	407 389
B. BUKAN MAKANAN/NON FOOD			
1. Perumahan dan fasilitas rumah tangga	352 220	151 011	228 433
2. Aneka barang dan jasa <i>Goods and services</i>	153 181	61 459	96 752
3. Pakaian, alas kaki dan tutup kepala <i>Clothing, footwear and headgear</i>	41 937	21 491	29 358
4. Barang tahan lama <i>Durable goods</i>	76 624	43 798	56 429
5. Pajak, pungutan, dan asuransi <i>Taxes and insurance</i>	35 443	11 541	20 738
6. Keperluan pesta dan upacara/kenduri <i>Parties and ceremonies</i>	29 060	15 033	20 430
JUMLAH BUKAN MAKANAN TOTAL OF NON FOOD	688 465	304 333	452 140
JUMLAH/TOTAL	1 193 719	650 513	859 529

TABEL 5.29 RATA-RATA PENGELUARAN PER KAPITA SEBULAN (RUPIAH) MENURUT KELOMPOK BARANG DAN DAERAH TEMPAT TINGGAL, MARET 2016
TABLE 5.29 MONTHLY AVERAGE EXPENDITURE PER CAPITA (RUPIAHS) BY COMMODITY GROUP AND URBAN RURAL CLASSIFICATION, MARCH 2016

Provinsi/Province: **SULAWESI TENGGARA**

Kelompok Barang <i>Commodity Group</i>	Perkotaan	Perdesaan	Perkotaan+Perdesaan
	<i>Urban</i>	<i>Rural</i>	<i>Urban+Rural</i>
(1)	(2)	(3)	(4)
A. MAKANAN/FOOD			
1. Padi-padian/ <i>Cereals</i>	68 228	77 486	74 726
2. Umbi-umbian/ <i>Tubers</i>	4 195	4 091	4 122
3. Ikan/udang/cumi/kerang <i>Fish/shrimp/common squid/shells</i>	58 312	46 604	50 095
4. Daging/ <i>Meat</i>	13 022	6 161	8 206
5. Telur dan susu/ <i>Eggs and milk</i>	32 991	15 889	20 988
6. Sayur-sayuran/ <i>Vegetables</i>	26 091	21 798	23 078
7. Kacang-kacangan/ <i>Legumes</i>	6 057	3 941	4 572
8. Buah-buahan/ <i>Fruits</i>	22 262	14 999	17 164
9. Minyak dan kelapa/ <i>Oil and coconut</i>	10 091	9 416	9 617
10. Bahan minuman/ <i>Beverages stuffs</i>	12 550	13 024	12 883
11. Bumbu-bumbuan/ <i>Spices</i>	9 466	7 496	8 084
12. Konsumsi lainnya <i>Miscellaneous food items</i>	11 860	8 461	9 475
13. Makanan dan minuman jadi <i>Prepared food and beverages</i>	110 946	56 335	72 618
14. Rokok/ <i>Cigarettes</i>	52 954	57 446	56 107
JUMLAH MAKANAN <i>TOTAL OF FOOD</i>	439 024	343 145	371 733
B. BUKAN MAKANAN/NON FOOD			
1. Perumahan dan fasilitas rumah tangga	330 207	179 392	224 359
2. Aneka barang dan jasa <i>Goods and services</i>	149 402	70 130	93 766
3. Pakaian, alas kaki dan tutup kepala <i>Clothing, footwear and headgear</i>	35 382	21 079	25 343
4. Barang tahan lama <i>Durable goods</i>	95 386	46 144	60 826
5. Pajak, pungutan, dan asuransi <i>Taxes and insurance</i>	27 819	13 785	17 969
6. Keperluan pesta dan upacara/kenduri <i>Parties and ceremonies</i>	19 226	9 743	12 571
JUMLAH BUKAN MAKANAN <i>TOTAL OF NON FOOD</i>	657 422	340 273	434 835
JUMLAH/TOTAL	1 096 446	683 418	806 568

TABEL
5.30
TABLE

**RATA-RATA PENGELUARAN PER KAPITA SEBULAN (RUPIAH) MENURUT
KELOMPOK BARANG DAN DAERAH TEMPAT TINGGAL, MARET 2016**
*MONTHLY AVERAGE EXPENDITURE PER CAPITA (RUPIAHS)
BY COMMODITY GROUP AND URBAN RURAL CLASSIFICATION, MARCH 2016*

Provinsi/Province : **GORONTALO**

Kelompok Barang <i>Commodity Group</i>	Perkotaan <i>Urban</i>	Perdesaan <i>Rural</i>	Perkotaan+Perdesaan <i>Urban+Rural</i>
(1)	(2)	(3)	(4)
A. MAKANAN/FOOD			
1. Padi-padian/ <i>Cereals</i>	68 065	69 422	68 934
2. Umbi-umbian/ <i>Tubers</i>	3 184	2 680	2 861
3. Ikan/udang/cumi/kerang <i>Fish/shrimp/common squid/shells</i>	59 357	42 272	48 423
4. Daging/ <i>Meat</i>	14 391	8 336	10 516
5. Telur dan susu/ <i>Eggs and milk</i>	26 678	13 457	18 216
6. Sayur-sayuran/ <i>Vegetables</i>	37 430	31 228	33 460
7. Kacang-kacangan/ <i>Legumes</i>	4 742	4 140	4 356
8. Buah-buahan/ <i>Fruits</i>	21 329	12 595	15 739
9. Minyak dan kelapa/ <i>Oil and coconut</i>	12 124	11 486	11 716
10. Bahan minuman/ <i>Beverages stuffs</i>	14 350	12 802	13 359
11. Bumbu-bumbuan/ <i>Spices</i>	8 625	10 191	9 628
12. Konsumsi lainnya <i>Miscellaneous food items</i>	6 048	4 977	5 363
13. Makanan dan minuman jadi <i>Prepared food and beverages</i>	123 453	65 295	86 231
14. Rokok/ <i>Cigarettes</i>	59 025	48 256	52 133
JUMLAH MAKANAN <i>TOTAL OF FOOD</i>	458 799	337 137	380 934
B. BUKAN MAKANAN/NON FOOD			
1. Perumahan dan fasilitas rumah tangga	279 436	144 715	193 213
2. Aneka barang dan jasa <i>Goods and services</i>	144 219	65 967	94 137
3. Pakaian, alas kaki dan tutup kepala <i>Clothing, footwear and headgear</i>	34 384	22 880	27 021
4. Barang tahan lama <i>Durable goods</i>	67 975	39 168	49 538
5. Pajak, pungutan, dan asuransi <i>Taxes and insurance</i>	21 638	12 121	15 547
6. Keperluan pesta dan upacara/kenduri <i>Parties and ceremonies</i>	20 316	10 660	14 136
JUMLAH BUKAN MAKANAN <i>TOTAL OF NON FOOD</i>	567 969	295 510	393 591
JUMLAH/TOTAL	1 026 768	632 647	774 525

TABEL 5.31 RATA-RATA PENGELUARAN PER KAPITA SEBULAN (RUPIAH) MENURUT KELOMPOK BARANG DAN DAERAH TEMPAT TINGGAL, MARET 2016
TABLE 5.31 MONTHLY AVERAGE EXPENDITURE PER CAPITA (RUPIAHS) BY COMMODITY GROUP AND URBAN RURAL CLASSIFICATION, MARCH 2016

Provinsi/Province : **SULAWESI BARAT**

Kelompok Barang <i>Commodity Group</i>	Perkotaan <i>Urban</i>	Perdesaan <i>Rural</i>	Perkotaan+Perdesaan <i>Urban+Rural</i>
(1)	(2)	(3)	(4)
A. MAKANAN/FOOD			
1. Padi-padian/ <i>Cereals</i>	80 225	85 967	84 793
2. Umbi-umbian/ <i>Tubers</i>	2 319	2 299	2 303
3. Ikan/udang/cumi/kerang <i>Fish/shrimp/common squid/shells</i>	59 320	41 841	45 415
4. Daging/ <i>Meat</i>	6 835	6 649	6 687
5. Telur dan susu/ <i>Eggs and milk</i>	22 871	13 623	15 514
6. Sayur-sayuran/ <i>Vegetables</i>	24 661	21 933	22 491
7. Kacang-kacangan/ <i>Legumes</i>	5 263	4 098	4 336
8. Buah-buahan/ <i>Fruits</i>	16 345	12 672	13 423
9. Minyak dan kelapa/ <i>Oil and coconut</i>	10 994	10 835	10 868
10. Bahan minuman/ <i>Beverages stuffs</i>	15 799	15 554	15 604
11. Bumbu-bumbuan/ <i>Spices</i>	8 744	7 347	7 633
12. Konsumsi lainnya <i>Miscellaneous food items</i>	8 654	6 945	7 295
13. Makanan dan minuman jadi <i>Prepared food and beverages</i>	97 140	60 826	68 252
14. Rokok/ <i>Cigarettes</i>	54 590	52 555	52 971
JUMLAH MAKANAN <i>TOTAL OF FOOD</i>	413 761	343 144	357 586
B. BUKAN MAKANAN/NON FOOD			
1. Perumahan dan fasilitas rumah tangga	213 903	158 179	169 575
2. Aneka barang dan jasa <i>Goods and services</i>	101 321	57 543	66 496
3. Pakaian, alas kaki dan tutup kepala <i>Clothing, footwear and headgear</i>	25 799	19 282	20 615
4. Barang tahan lama <i>Durable goods</i>	52 721	43 705	45 549
5. Pajak, pungutan, dan asuransi <i>Taxes and insurance</i>	24 590	14 463	16 534
6. Keperluan pesta dan upacara/kenduri <i>Parties and ceremonies</i>	15 807	7 988	9 587
JUMLAH BUKAN MAKANAN <i>TOTAL OF NON FOOD</i>	434 140	301 160	328 356
JUMLAH/TOTAL	847 902	644 304	685 941

TABEL 5.32 RATA-RATA PENGELUARAN PER KAPITA SEBULAN (RUPIAH) MENURUT KELOMPOK BARANG DAN DAERAH TEMPAT TINGGAL, MARET 2016
TABLE 5.32 MONTHLY AVERAGE EXPENDITURE PER CAPITA (RUPIAHS) BY COMMODITY GROUP AND URBAN RURAL CLASSIFICATION, MARCH 2016

Provinsi/Province : **MALUKU**

Kelompok Barang <i>Commodity Group</i>	Perkotaan <i>Urban</i>	Perdesaan <i>Rural</i>	Perkotaan+Perdesaan <i>Urban+Rural</i>
(1)	(2)	(3)	(4)
A. MAKANAN / FOOD			
1. Padi-padian/ <i>Cereals</i>	78 753	75 929	77 054
2. Umbi-umbian/ <i>Tubers</i>	8 318	13 863	11 655
3. Ikan/udang/cumi/kerang <i>Fish/shrimp/common squid/shells</i>	59 395	50 128	53 819
4. Daging/ <i>Meat</i>	13 646	6 757	9 501
5. Telur dan susu/ <i>Eggs and milk</i>	33 623	15 541	22 743
6. Sayur-sayuran/ <i>Vegetables</i>	44 646	38 828	41 145
7. Kacang-kacangan/ <i>Legumes</i>	6 201	3 323	4 469
8. Buah-buahan/ <i>Fruits</i>	33 942	20 383	25 784
9. Minyak dan kelapa/ <i>Oil and coconut</i>	13 638	14 910	14 403
10. Bahan minuman/ <i>Beverages stuffs</i>	15 967	18 106	17 254
11. Bumbu-bumbuan/ <i>Spices</i>	12 388	10 601	11 312
12. Konsumsi lainnya <i>Miscellaneous food items</i>	8 077	7 128	7 506
13. Makanan dan minuman jadi <i>Prepared food and beverages</i>	135 988	56 350	88 069
14. Rokok/ <i>Cigarettes</i>	46 615	46 871	46 769
JUMLAH MAKANAN <i>TOTAL OF FOOD</i>	511 198	378 718	431 484
B. BUKAN MAKANAN/NON FOOD			
1. Perumahan dan fasilitas rumah tangga	336 755	182 108	243 703
2. Aneka barang dan jasa <i>Goods and services</i>	152 779	64 669	99 762
3. Pakaian, alas kaki dan tutup kepala <i>Clothing, footwear and headgear</i>	31 474	18 557	23 702
4. Barang tahan lama <i>Durable goods</i>	37 120	22 857	28 538
5. Pajak, pungutan, dan asuransi <i>Taxes and insurance</i>	18 133	7 021	11 447
6. Keperluan pesta dan upacara/kenduri <i>Parties and ceremonies</i>	8 449	6 825	7 472
JUMLAH BUKAN MAKANAN <i>TOTAL OF NON FOOD</i>	584 709	302 036	414 623
JUMLAH/TOTAL	1 095 907	680 754	846 106

TABEL 5.33 RATA-RATA PENGELUARAN PER KAPITA SEBULAN (RUPIAH) MENURUT KELOMPOK BARANG DAN DAERAH TEMPAT TINGGAL, MARET 2016
TABLE 5.33 MONTHLY AVERAGE EXPENDITURE PER CAPITA (RUPIAHS) BY COMMODITY GROUP AND URBAN RURAL CLASSIFICATION, MARCH 2016

Provinsi/Province : **MALUKU UTARA**

Kelompok Barang <i>Commodity Group</i>	Perkotaan <i>Urban</i>	Perdesaan <i>Rural</i>	Perkotaan+Perdesaan <i>Urban+Rural</i>
(1)	(2)	(3)	(4)
A. MAKANAN/FOOD			
1. Padi-padian/ <i>Cereals</i>	64 910	80 122	76 015
2. Umbi-umbian/ <i>Tubers</i>	5 485	12 019	10 255
3. Ikan/udang/cumi/kerang <i>Fish/shrimp/common squid/shells</i>	58 201	53 139	54 506
4. Daging/ <i>Meat</i>	7 443	4 411	5 230
5. Telur dan susu/ <i>Eggs and milk</i>	26 669	12 638	16 426
6. Sayur-sayuran/ <i>Vegetables</i>	40 457	37 911	38 598
7. Kacang-kacangan/ <i>Legumes</i>	5 094	2 106	2 913
8. Buah-buahan/ <i>Fruits</i>	22 260	18 463	19 488
9. Minyak dan kelapa/ <i>Oil and coconut</i>	12 282	15 405	14 562
10. Bahan minuman/ <i>Beverages stuffs</i>	15 021	18 308	17 421
11. Bumbu-bumbuan/ <i>Spices</i>	10 860	10 510	10 604
12. Konsumsi lainnya <i>Miscellaneous food items</i>	6 550	6 374	6 421
13. Makanan dan minuman jadi <i>Prepared food and beverages</i>	120 183	55 673	73 092
14. Rokok/ <i>Cigarettes</i>	71 018	66 952	68 050
JUMLAH MAKANAN <i>TOTAL OF FOOD</i>	466 434	394 030	413 580
B. BUKAN MAKANAN/NON FOOD			
1. Perumahan dan fasilitas rumah tangga	366 316	196 424	242 297
2. Aneka barang dan jasa <i>Goods and services</i>	155 663	73 663	95 804
3. Pakaian, alas kaki dan tutup kepala <i>Clothing, footwear and headgear</i>	35 915	19 974	24 278
4. Barang tahan lama <i>Durable goods</i>	35 324	11 607	18 011
5. Pajak, pungutan, dan asuransi <i>Taxes and insurance</i>	13 786	5 682	7 870
6. Keperluan pesta dan upacara/kenduri <i>Parties and ceremonies</i>	12 044	5 863	7 532
JUMLAH BUKAN MAKANAN <i>TOTAL OF NON FOOD</i>	619 048	313 212	395 791
JUMLAH/TOTAL	1 085 482	707 243	809 371

TABEL 5.34
TABLE

**RATA-RATA PENGELUARAN PER KAPITA SEBULAN (RUPIAH) MENURUT
KELOMPOK BARANG DAN DAERAH TEMPAT TINGGAL, MARET 2016**
*MONTHLY AVERAGE EXPENDITURE PER CAPITA (RUPIAHS)
BY COMMODITY GROUP AND URBAN RURAL CLASSIFICATION, MARCH 2016*

Provinsi/Province: **PAPUA BARAT**

Kelompok Barang <i>Commodity Group</i>	Perkotaan <i>Urban</i>	Perdesaan <i>Rural</i>	Perkotaan+Perdesaan <i>Urban+Rural</i>
(1)	(2)	(3)	(4)
A. MAKANAN/FOOD			
1. Padi-padian/ <i>Cereals</i>	77 173	66 237	70 442
2. Umbi-umbian/ <i>Tubers</i>	12 006	16 882	15 007
3. Ikan/udang/cumi/kerang <i>Fish/shrimp/common squid/shells</i>	69 059	47 815	55 983
4. Daging/ <i>Meat</i>	18 985	14 734	16 369
5. Telur dan susu/ <i>Eggs and milk</i>	37 980	21 714	27 968
6. Sayur-sayuran/ <i>Vegetables</i>	63 660	47 387	53 644
7. Kacang-kacangan/ <i>Legumes</i>	7 721	6 836	7 176
8. Buah-buahan/ <i>Fruits</i>	24 076	19 409	21 204
9. Minyak dan kelapa/ <i>Oil and coconut</i>	18 325	16 128	16 973
10. Bahan minuman/ <i>Beverages stuffs</i>	18 921	19 376	19 201
11. Bumbu-bumbuan/ <i>Spices</i>	12 325	9 706	10 713
12. Konsumsi lainnya <i>Miscellaneous food items</i>	9 513	8 437	8 851
13. Makanan dan minuman jadi <i>Prepared food and beverages</i>	139 586	56 744	88 595
14. Rokok/ <i>Cigarettes</i>	69 149	71 341	70 498
JUMLAH MAKANAN <i>TOTAL OF FOOD</i>	578 480	422 748	482 624
B. BUKAN MAKANAN/NON FOOD			
1. Perumahan dan fasilitas rumah tangga	435 079	245 718	318 523
2. Aneka barang dan jasa <i>Goods and services</i>	169 653	84 789	117 418
3. Pakaian, alas kaki dan tutup kepala <i>Clothing, footwear and headgear</i>	28 952	19 651	23 227
4. Barang tahan lama <i>Durable goods</i>	59 909	32 739	43 185
5. Pajak, pungutan, dan asuransi <i>Taxes and insurance</i>	18 568	11 439	14 180
6. Keperluan pesta dan upacara/kenduri <i>Parties and ceremonies</i>	12 925	8 570	10 244
JUMLAH BUKAN MAKANAN <i>TOTAL OF NON FOOD</i>	725 086	402 906	526 777
JUMLAH/TOTAL	1 303 566	825 653	1 009 401

TABEL 5.35 RATA-RATA PENGELUARAN PER KAPITA SEBULAN (RUPIAH) MENURUT KELOMPOK BARANG DAN DAERAH TEMPAT TINGGAL, MARET 2016
TABLE MONTHLY AVERAGE EXPENDITURE PER CAPITA (RUPIAHS) BY COMMODITY GROUP AND URBAN RURAL CLASSIFICATION, MARCH 2016

Provinsi/Province: PAPUA			
Kelompok Barang Commodity Group	Perkotaan Urban	Perdesaan Rural	Perkotaan+Perdesaan Urban+Rural
(1)	(2)	(3)	(4)
A. MAKANAN/FOOD			
1. Padi-padian/ <i>Cereals</i>	68 140	43 585	50 035
2. Umbi-umbian/ <i>Tubers</i>	18 697	123 570	96 019
3. Ikan/udang/cumi/kerang <i>Fish/shrimp/common squid/shells</i>	79 456	34 221	46 105
4. Daging/ <i>Meat</i>	33 478	28 403	29 736
5. Telur dan susu/ <i>Eggs and milk</i>	44 001	14 274	22 084
6. Sayur-sayuran/ <i>Vegetables</i>	64 689	59 158	60 611
7. Kacang-kacangan/ <i>Legumes</i>	14 325	5 615	7 903
8. Buah-buahan/ <i>Fruits</i>	25 281	12 954	16 192
9. Minyak dan kelapa/ <i>Oil and coconut</i>	19 485	17 965	18 364
10. Bahan minuman/ <i>Beverages stuffs</i>	19 660	21 424	20 960
11. Bumbu-bumbuan/ <i>Spices</i>	14 831	12 366	13 014
12. Konsumsi lainnya <i>Miscellaneous food items</i>	11 990	9 785	10 364
13. Makanan dan minuman jadi <i>Prepared food and beverages</i>	176 962	37 550	74 174
14. Rokok/ <i>garettes</i>	77 012	52 623	59 030
JUMLAH MAKANAN TOTAL OF FOOD	668 006	473 493	524 592
B. BUKAN MAKANAN/NON FOOD			
1. Perumahan dan fasilitas rumah tangga	471 636	211 869	280 112
2. Aneka barang dan jasa <i>Goods and services</i>	171 989	53 279	84 465
3. Pakaian, alas kaki dan tutup kepala <i>Clothing, footwear and headgear</i>	29 089	11 241	15 930
4. Barang tahan lama <i>Durable goods</i>	33 343	8 763	15 220
5. Pajak, pungutan, dan asuransi <i>Taxes and insurance</i>	24 284	4 800	9 919
6. Keperluan pesta dan upacara/kenduri <i>Parties and ceremonies</i>	16 633	2 414	6 150
JUMLAH BUKAN MAKANAN TOTAL OF NON FOOD	746 974	292 366	411 795
JUMLAH/TOTAL	1 414 980	765 859	936 387

RATA-RATA PENGELUARAN PER KAPITA SEBULAN (BANYAKNYA DAN NILAI) BEBERAPA

Tabel 6.1 JENIS BAHAN MAKANAN MENURUT DAERAH TEMPAT TINGGAL, MARET 2016
Table MONTHLY AVERAGE EXPENDITURE PER CAPITA (QUANTITY AND VALUE)
 OF FOOD ITEMS BY URBAN RURAL CLASSIFICATION, MARCH 2016

INDONESIA

Jenis Bahan Makanan <i>Food Items</i>	Satuan <i>Unit of Quantity</i>	Perkotaan <i>Urban</i>		Perdesaan <i>Rural</i>		Perkotaan+Perdesaan <i>Urban+Rural</i>	
		Banyakny <i>a</i>	Nilai (Rp) <i>Value</i>	Banyakny <i>a</i>	Nilai (Rp) <i>Value</i>	Banyaknya <i>Quantity</i>	Nilai (Rp) <i>Value (Rp)</i>
		(3)	(4)	(5)	(6)	(7)	(8)
1 Beras/beras ketan <i>Rice/glutinous rice</i>	Kg	6,44	55 762	7,90	68 305	7,15	61 854
2 Jagung basah dengan kulit <i>Fresh corn with husk</i>	Kg	0,13	720	0,17	797	0,15	757
3 Jagung pipilan/beras jagung <i>Dry shelled corn/corn meal</i>	Kg	0,03	158	0,16	815	0,09	477
4 Ketela pohon/singkong/ <i>Cassava</i>	Kg	0,27	935	0,35	1 118	0,31	1 024
5 Ketela rambat/ubi/ <i>Sweet potatoes</i>	Kg	0,18	755	0,42	2 529	0,29	1 616
6 Gaplek/ <i>Dried cassava</i>	Kg	0,00	20	0,02	68	0,01	44
7 Ikan dan udang segar <i>Fresh fish and shrimp</i>	Kg	1,31	31 597	1,28	26 186	1,29	28 969
8 Ikan dan udang diawetkan <i>Preserved fish and shrimp</i>	Ons/0.1 Kg	1,07	4 201	1,52	5 127	1,29	4 651
9 Daging sapi/ <i>Beef</i>	Kg	0,05	5 978	0,01	1 475	0,03	3 791
10 Daging ayam ras/kampung <i>Broiler/local chicken meat</i>	Kg	0,60	17 606	0,35	10 673	0,48	14 239
11 Telur ayam ras/kampung <i>Chicken egg</i>	Butir/ <i>Unit</i>	9,83	13 330	7,09	10 136	8,50	11 778
12 Telur itik/manila/ <i>Duck egg</i>	Butir/ <i>Unit</i>	0,15	321	0,18	374	0,16	347
13 Susu kental manis/ <i>Sweetened condensed milk</i>	397 grams	0,39	3 594	0,28	2 690	0,34	3 155
14 Susu bubuk bayi/ <i>Infant formula</i>	Kg	0,07	6 581	0,04	3 139	0,05	4 909
15 Bawang merah/ <i>Shallots</i>	Ons/0.1 Kg	2,27	6 053	2,37	6 261	2,32	6 154
16 Bawang putih/ <i>Garlic</i>	Ons/0.1 Kg	1,47	3 842	1,43	3 635	1,45	3 742
17 Cabe merah/ <i>Chillies</i>	Kg	0,21	5 558	0,17	4 631	0,19	5 108
18 Cabe rawit/ <i>Cayenne pepper</i>	Kg	0,18	3 780	0,23	4 559	0,20	4 158
19 Tahu/ <i>Soybean curd</i>	Kg	0,73	5 474	0,56	4 270	0,65	4 889
20 Tempe/ <i>Fermented soybean cake</i>	Kg	0,65	5 492	0,56	4 615	0,61	5 066
21 Minyak kelapa/goreng <i>Coconut oil/frying oil</i>	Liter/ <i>Litre</i>	1,00	10 798	0,97	10 718	0,98	10 759
22 Kelapa/ <i>Coconut</i>	Butir/ <i>Unit</i>	0,35	1 533	0,74	2 383	0,54	1 946
23 Gula pasir/ <i>Sugar</i>	Ons/0.1 Kg	5,64	6 612	6,66	8 120	6,14	7 344
24 Gula merah/ <i>Brown sugar</i>	Ons/0.1 Kg	0,58	824	0,70	955	0,64	888

RATA-RATA PENGELUARAN PER KAPITA SEBULAN (BANYAKNYA DAN NILAI) BEBERAPA

JENIS BAHAN MAKANAN MENURUT DAERAH TEMPAT TINGGAL, MARET 2016

MONTHLY AVERAGE EXPENDITURE PER CAPITA (QUANTITY AND VALUE)

OF FOOD ITEMS BY URBAN RURAL CLASSIFICATION, MARCH 2016

Provinsi/Province: ACEH

Jenis Bahan Makanan Food Items	Satuan Unit of Quantity	Perkotaan Urban		Perdesaan Rural		Perkotaan+Perdesaan Urban+Rural	
		Banyakny a	Nilai (Rp) Value	Banyakny a	Nilai (Rp) Value	Banyaknya Quantity	Nilai (Rp) Value (Rp)
		(3)	(4)	(5)	(6)	(7)	(8)
1 Beras/beras ketan Rice/glutinous rice	Kg	6,88	63 268	8,37	70 873	7,94	68 663
2 Jagung basah dengan kulit Fresh corn with husk	Kg	0,07	505	0,03	192	0,05	283
3 Jagung pipilan/beras jagung Dry shelled corn/corn meal	Kg	0,01	37	0,01	36	0,01	36
4 Ketela pohon/singkong/Cassava	Kg	0,06	238	0,10	337	0,09	308
5 Ketela rambat/ubi/Sweet potatoes	Kg	0,06	249	0,07	312	0,07	294
6 Gaplek/Dried cassava	Kg	0,00	18	0,00	7	0,00	10
7 Ikan dan udang segar Fresh fish and shrimp	Kg	2,65	63 680	2,45	46 709	2,51	51 641
8 Ikan dan udang diawetkan Preserved fish and shrimp	Ons/0.1 Kg	0,81	3 296	1,24	4 011	1,12	3 804
9 Daging sapi/Beef	Kg	0,04	5 078	0,01	1 248	0,02	2 361
10 Daging ayam ras/kampung Broiler/local chicken meat	Kg	0,44	12 639	0,21	6 409	0,28	8 220
11 Telur ayam ras/kampung Chicken egg	Butir/Unit	8,66	12 056	6,73	9 092	7,29	9 953
12 Telur itik/manila/Duck egg	Butir/Unit	0,26	618	0,27	579	0,27	590
13 Susu kental manis/Sweetened condensed milk	397 grams	0,16	1 646	0,11	1 026	0,12	1 206
14 Susu bubuk bayi/Infant formula	Kg	0,07	6 654	0,04	3 224	0,05	4 220
15 Bawang merah/Shallots	Ons/0.1 Kg	2,73	7 454	2,53	6 540	2,59	6 806
16 Bawang putih/Garlic	Ons/0.1 Kg	0,90	2 208	0,80	1 909	0,83	1 996
17 Cabe merah/Chillies	Kg	0,34	10 751	0,33	9 116	0,33	9 591
18 Cabe rawit/Cayenne pepper	Kg	0,10	2 727	0,12	2 951	0,11	2 886
19 Tahu/Soybean curd	Kg	0,24	2 151	0,20	1 585	0,21	1 749
20 Tempe/Fermented soybean cake	Kg	0,36	3 390	0,28	2 515	0,30	2 769
21 Minyak kelapa/goreng Coconut oil/frying oil	Liter/Litre	1,02	11 300	0,95	9 577	0,97	10 078
22 Kelapa/Coconut	Butir/Unit	1,04	3 298	1,42	3 707	1,31	3 588
23 Gula pasir/Sugar	Ons/0.1 Kg	7,13	8 864	7,91	9 268	7,68	9 151
24 Gula merah/Brown sugar	Ons/0.1 Kg	0,12	197	0,08	145	0,09	160

RATA-RATA PENGELUARAN PER KAPITA SEBULAN (BANYAKNYA DAN NILAI) BEBERAPA

Tabel 6.3 JENIS BAHAN MAKANAN MENURUT DAERAH TEMPAT TINGGAL, MARET 2016
Table MONTHLY AVERAGE EXPENDITURE PER CAPITA (QUANTITY AND VALUE)
 OF FOOD ITEMS BY URBAN RURAL CLASSIFICATION, MARCH 2016

Provinsi/Province: SUMATERA UTARA

Jenis Bahan Makanan Food Items	Satuan Unit of Quantity	Perkotaan Urban		Perdesaan Rural		Perkotaan+Perdesaan Urban+Rural	
		Banyakny a	Nilai (Rp) Value	Banyakny a	Nilai (Rp) Value	Banyaknya Quantity	Nilai (Rp) Value (Rp)
		(3)	(4)	(5)	(6)	(7)	(8)
1 Beras/beras ketan Rice/glutinous rice	Kg	6,64	66 051	9,17	93 817	7,90	79 829
2 Jagung basah dengan kulit Fresh corn with husk	Kg	0,05	273	0,03	160	0,04	217
3 Jagung pipilan/beras jagung Dry shelled corn/corn meal	Kg	0,01	44	0,01	60	0,01	52
4 Ketela pohon/singkong/Cassava	Kg	0,29	628	0,38	1 019	0,33	822
5 Ketela rambat/ubi/Sweet potatoes	Kg	0,14	448	0,18	635	0,16	541
6 Gaplek/Dried cassava	Kg	0,00	21	0,00	19	0,00	20
7 Ikan dan udang segar Fresh fish and shrimp	Kg	1,96	50 368	1,37	35 598	1,66	43 039
8 Ikan dan udang diawetkan Preserved fish and shrimp	Ons/0.1 Kg	1,41	6 152	3,54	13 136	2,47	9 617
9 Daging sapi/Beef	Kg	0,02	2 198	0,01	673	0,01	1 441
10 Daging ayam ras/kampung Broiler/local chicken meat	Kg	0,47	13 341	0,27	8 627	0,37	11 002
11 Telur ayam ras/kampung Chicken egg	Butir/Unit	9,76	13 126	6,65	10 344	8,21	11 746
12 Telur itik/manila/Duck egg	Butir/Unit	0,29	569	0,33	674	0,31	621
13 Susu kental manis/Sweetened condensed milk	397 grams	0,24	2 367	0,24	2 129	0,24	2 249
14 Susu bubuk bayi/Infant formula	Kg	0,07	6 898	0,04	3 646	0,05	5 285
15 Bawang merah/Shallots	Ons/0.1 Kg	3,33	9 357	2,53	8 934	2,94	9 147
16 Bawang putih/Garlic	Ons/0.1 Kg	1,41	3 528	0,97	3 018	1,19	3 275
17 Cabe merah/Chillies	Kg	0,48	13 964	0,38	11 963	0,43	12 971
18 Cabe rawit/Cayenne pepper	Kg	0,12	2 916	0,17	3 970	0,14	3 439
19 Tahu/Soybean curd	Kg	0,50	2 966	0,38	2 934	0,44	2 950
20 Tempe/Fermented soybean cake	Kg	0,46	3 140	0,33	2 849	0,40	2 996
21 Minyak kelapa/goreng Coconut oil/frying oil	Liter/Litre	1,11	12 277	1,01	11 871	1,06	12 076
22 Kelapa/Coconut	Butir/Unit	0,82	3 986	1,65	5 882	1,24	4 927
23 Gula pasir/Sugar	Ons/0.1 Kg	7,51	9 636	7,33	10 207	7,42	9 919
24 Gula merah/Brown sugar	Ons/0.1 Kg	0,22	429	0,22	432	0,22	430

**RATA-RATA PENGELUARAN PER KAPITA SEBULAN (BANYAKNYA DAN NILAI) BEBERAPA
JENIS BAHAN MAKANAN MENURUT DAERAH TEMPAT TINGGAL, MARET 2016**
**MONTHLY AVERAGE EXPENDITURE PER CAPITA (QUANTITY AND VALUE)
OF FOOD ITEMS BY URBAN RURAL CLASSIFICATION, MARCH 2016**

Tabel 6.4
Table

Provinsi/Province: SUMATERA BARAT

Jenis Bahan Makanan <i>Food Items</i>	Satuan <i>Unit of Quantity</i>	Perkotaan <i>Urban</i>		Perdesaan <i>Rural</i>		Perkotaan+Perdesaan <i>Urban+Rural</i>	
		Banyakny <i>a</i>	Nilai (Rp) <i>Value</i>	Banyakny <i>a</i>	Nilai (Rp) <i>Value</i>	Banyaknya <i>Quantity</i>	Nilai (Rp) <i>Value (Rp)</i>
		(3)	(4)	(5)	(6)	(7)	(8)
1 Beras/beras ketan <i>Rice/glutinous rice</i>	Kg	6,61	73 632	8,75	93 801	7,87	85 546
2 Jagung basah dengan kulit <i>Fresh corn with husk</i>	Kg	0,06	348	0,04	201	0,05	262
3 Jagung pipilan/beras jagung <i>Dry shelled corn/corn meal</i>	Kg	0,00	23	0,00	13	0,00	17
4 Ketela pohon/singkong / <i>Cassava</i>	Kg	0,09	354	0,11	387	0,10	374
5 Ketela rambat/ubi / <i>Sweet potatoes</i>	Kg	0,15	711	0,11	480	0,13	575
6 Gaplek / <i>Dried cassava</i>	Kg	0,00	24	0,01	51	0,01	40
7 Ikan dan udang segar <i>Fresh fish and shrimp</i>	Kg	1,41	39 508	1,40	35 084	1,40	36 895
8 Ikan dan udang diawetkan <i>Preserved fish and shrimp</i>	Ons/0.1 Kg	1,27	8 000	1,64	9 301	1,49	8 768
9 Daging sapi / <i>Beef</i>	Kg	0,06	6 981	0,03	3 007	0,04	4 634
10 Daging ayam ras/kampung <i>Broiler/local chicken meat</i>	Kg	0,63	15 748	0,44	12 652	0,52	13 919
11 Telur ayam ras/kampung <i>Chicken egg</i>	Butir/Unit	10,09	13 759	8,04	11 723	8,88	12 556
12 Telur itik/manila/ <i>Duck egg</i>	Butir/Unit	0,40	982	0,42	962	0,41	970
13 Susu kental manis/ <i>Sweetened condensed milk</i>	397 grams	0,23	2 189	0,17	1 676	0,19	1 886
14 Susu bubuk bayi/ <i>Infant formula</i>	Kg	0,05	4 325	0,03	2 379	0,04	3 176
15 Bawang merah/ <i>Shallots</i>	Ons/0.1 Kg	3,52	8 152	3,71	9 022	3,63	8 666
16 Bawang putih/ <i>Garlic</i>	Ons/0.1 Kg	1,02	2 279	0,87	2 008	0,93	2 119
17 Cabe merah/ <i>Chillies</i>	Kg	0,67	26 270	0,61	26 091	0,63	26 164
18 Cabe rawit/ <i>Cayenne pepper</i>	Kg	0,05	1 213	0,10	3 092	0,08	2 323
19 Tahu/ <i>Soybean curd</i>	Kg	0,56	4 323	0,48	4 059	0,51	4 167
20 Tempe/ <i>Fermented soybean cake</i>	Kg	0,28	2 646	0,27	2 624	0,27	2 633
21 Minyak kelapa/goreng <i>Coconut oil/frying oil</i>	Liter/Litre	1,21	13 257	1,14	12 724	1,17	12 942
22 Kelapa/ <i>Coconut</i>	Butir/Unit	1,29	4 538	2,32	6 966	1,90	5 972
23 Gula pasir/ <i>Sugar</i>	Ons/0.1 Kg	5,85	7 418	6,77	8 952	6,39	8 324
24 Gula merah/ <i>Brown sugar</i>	Ons/0.1 Kg	0,20	328	0,16	261	0,17	288

**RATA-RATA PENGELUARAN PER KAPITA SEBULAN (BANYAKNYA DAN NILAI) BEBERAPA
JENIS BAHAN MAKANAN MENURUT DAERAH TEMPAT TINGGAL, MARET 2016**
MONTHLY AVERAGE EXPENDITURE PER CAPITA (QUANTITY AND VALUE)
OF FOOD ITEMS BY URBAN RURAL CLASSIFICATION, MARCH 2016

Tabel 6.5
Table

Provinsi/Province: RIAU

Jenis Bahan Makanan Food Items	Satuan Unit of Quantity	Perkotaan Urban		Perdesaan Rural		Perkotaan+Perdesaan Urban+Rural	
		Banyakny	Nilai (Rp)	Banyakny	Nilai (Rp)	Banyaknya	Nilai (Rp)
		a	Value	a	Value	Quantity	Value (Rp)
(1)	(2)	(3)	(4)	(5)	(6)	(7)	(8)
1 Beras/beras ketan <i>Rice/glutinous rice</i>	Kg	5,95	61 801	7,54	80 983	6,91	73 442
2 Jagung basah dengan kulit <i>Fresh corn with husk</i>	Kg	0,06	392	0,03	235	0,04	297
3 Jagung pipilan/beras jagung <i>Dry shelled corn/corn meal</i>	Kg	0,00	30	0,01	93	0,01	68
4 Ketela pohon/singkong/ <i>Cassava</i>	Kg	0,26	732	0,39	1 292	0,34	1 072
5 Ketela rambat/ubi/ <i>Sweet potatoes</i>	Kg	0,12	595	0,18	1 022	0,16	854
6 Gapek/ <i>Dried cassava</i>	Kg	0,00	21	0,01	34	0,01	29
7 Ikan dan udang segar <i>Fresh fish and shrimp</i>	Kg	1,76	50 430	1,56	42 561	1,64	45 654
8 Ikan dan udang diawetkan <i>Preserved fish and shrimp</i>	Ons/0.1 Kg	1,49	10 051	1,95	11 392	1,77	10 865
9 Daging sapi/ <i>Beef</i>	Kg	0,05	5 469	0,01	1 145	0,02	2 845
10 Daging ayam ras/kampung <i>Broiler/local chicken meat</i>	Kg	0,90	21 055	0,63	17 816	0,73	19 089
11 Telur ayam ras/kampung <i>Chicken egg</i>	Butir/Unit	11,81	15 230	9,26	14 485	10,26	14 778
12 Telur itik/manila/ <i>Duck egg</i>	Butir/Unit	0,15	401	0,07	179	0,10	266
13 Susu kental manis/ <i>Sweetened condensed milk</i>	397 grams	0,42	3 968	0,47	5 051	0,45	4 625
14 Susu bubuk bayi/ <i>Infant formula</i>	Kg	0,09	8 881	0,05	5 214	0,06	6 655
15 Bawang merah/ <i>Shallots</i>	Ons/0.1 Kg	3,21	9 565	3,00	9 680	3,08	9 635
16 Bawang putih/ <i>Garlic</i>	Ons/0.1 Kg	1,35	3 974	1,40	4 414	1,38	4 241
17 Cabe merah/ <i>Chillies</i>	Kg	0,46	18 934	0,37	16 283	0,40	17 326
18 Cabe rawit/ <i>Cayenne pepper</i>	Kg	0,10	3 116	0,17	6 898	0,14	5 411
19 Tahu/ <i>Soybean curd</i>	Kg	0,48	4 201	0,43	4 415	0,45	4 331
20 Tempe/ <i>Fermented soybean cake</i>	Kg	0,35	3 374	0,38	3 970	0,37	3 736
21 Minyak kelapa/goreng <i>Coconut oil/frying oil</i>	Liter/Litre	1,20	13 666	1,19	14 686	1,19	14 285
22 Kelapa/ <i>Coconut</i>	Butir/Unit	0,80	3 341	1,43	5 495	1,18	4 648
23 Gula pasir/ <i>Sugar</i>	Ons/0.1 Kg	6,06	7 478	8,63	11 642	7,62	10 005
24 Gula merah/ <i>Brown sugar</i>	Ons/0.1 Kg	0,23	455	0,33	601	0,29	543

RATA-RATA PENGELUARAN PER KAPITA SEBULAN (BANYAKNYA DAN NILAI) BEBERAPA

Tabl 6.6 JENIS BAHAN MAKANAN MENURUT DAERAH TEMPAT TINGGAL, MARET 2016

MONTHLY AVERAGE EXPENDITURE PER CAPITA (QUANTITY AND VALUE)
OF FOOD ITEMS BY URBAN RURAL CLASSIFICATION, MARCH 2016

Provinsi/Province: JAMBI

Jenis Bahan Makanan Food Items	Satuan Unit of Quantity	Perkotaan Urban		Perdesaan Rural		Perkotaan+Perdesaan Urban+Rural	
		Banyakny a	Nilai (Rp) Value	Banyakny a	Nilai (Rp) Value	Banyaknya Quantity	Nilai (Rp) Value (Rp)
		(3)	(4)	(5)	(6)	(7)	(8)
1 Beras/beras ketan Rice/glutinous rice	Kg	5,78	54 385	7,84	73 228	7,21	67 419
2 Jagung basah dengan kulit Fresh corn with husk	Kg	0,15	820	0,07	439	0,09	556
3 Jagung pipilan/beras jagung Dry shelled corn/corn meal	Kg	0,00	3	0,00	22	0,00	16
4 Ketela pohon/singkong/Cassava	Kg	0,28	875	0,28	798	0,28	822
5 Ketela rambat/ubi/Sweet potatoes	Kg	0,20	1 003	0,19	794	0,20	858
6 Gaplek/Dried cassava	Kg	0,00	18	0,00	43	0,00	35
7 Ikan dan udang segar Fresh fish and shrimp	Kg	1,64	41 150	1,24	31 447	1,36	34 438
8 Ikan dan udang diawetkan Preserved fish and shrimp	Ons/0.1 Kg	1,24	5 742	1,65	8 038	1,52	7 330
9 Daging sapi/Beef	Kg	0,05	6 042	0,01	1 571	0,02	2 949
10 Daging ayam ras/kampung Broiler/local chicken meat	Kg	0,79	20 467	0,52	14 794	0,60	16 543
11 Telur ayam ras/kampung Chicken egg	Butir/Unit	10,22	13 321	7,62	10 875	8,43	11 629
12 Telur itik/manila/Duck egg	Butir/Unit	0,18	402	0,08	174	0,11	244
13 Susu kental manis/Sweetened condensed milk	397 grams	0,47	4 402	0,37	3 626	0,40	3 866
14 Susu bubuk bayi/Infant formula	Kg	0,07	6 889	0,03	2 984	0,04	4 188
15 Bawang merah/Shallots	Ons/0.1 Kg	2,96	7 865	2,95	8 143	2,96	8 057
16 Bawang putih/Garlic	Ons/0.1 Kg	1,41	3 307	1,16	3 231	1,24	3 255
17 Cabe merah/Chillies	Kg	0,43	16 769	0,46	18 598	0,45	18 034
18 Cabe rawit/Cayenne pepper	Kg	0,11	2 865	0,17	5 789	0,16	4 887
19 Tahu/Soybean curd	Kg	0,75	4 377	0,44	4 058	0,54	4 157
20 Tempe/Fermented soybean cake	Kg	0,55	4 449	0,40	3 902	0,45	4 070
21 Minyak kelapa/goreng Coconut oil/frying oil	Liter/Litre	1,20	12 569	1,29	13 489	1,26	13 205
22 Kelapa/Coconut	Butir/Unit	0,54	2 155	0,78	2 780	0,71	2 588
23 Gula pasir/Sugar	Ons/0.1 Kg	6,86	7 993	7,80	9 587	7,51	9 096
24 Gula merah/Brown sugar	Ons/0.1 Kg	0,27	477	0,13	286	0,17	345

RATA-RATA PENGELUARAN PER KAPITA SEBULAN (BANYAKNYA DAN NILAI) BEBERAPA

Tabel 6.7 JENIS BAHAN MAKANAN MENURUT DAERAH TEMPAT TINGGAL, MARET 2016

Table MONTHLY AVERAGE EXPENDITURE PER CAPITA (QUANTITY AND VALUE)
OF FOOD ITEMS BY URBAN RURAL CLASSIFICATION, MARCH 2016

Provinsi/Province: SUMATERA SELATAN

Jenis Bahan Makanan Food Items	Satuan Unit of Quantity	Perkotaan Urban		Perdesaan Rural		Perkotaan+Perdesaan Urban+Rural	
		Banyakny a	Nilai (Rp) Value	Banyakny a	Nilai (Rp) Value	Banyaknya Quantity	Nilai (Rp) Value (Rp)
		(3)	(4)	(5)	(6)	(7)	(8)
1 Beras/beras ketan Rice/glutinous rice	Kg	6,21	54 696	8,39	70 245	7,61	64 626
2 Jagung basah dengan kulit Fresh corn with husk	Kg	0,08	488	0,09	444	0,09	460
3 Jagung pipilan/beras jagung Dry shelled corn/corn meal	Kg	0,02	79	0,01	35	0,01	51
4 Ketela pohon/singkong/Cassava	Kg	0,32	1 102	0,41	1 114	0,38	1 110
5 Ketela rambat/ubi/Sweet potatoes	Kg	0,16	738	0,22	807	0,20	782
6 Gaplek/Dried cassava	Kg	0,01	15	0,02	107	0,01	74
7 Ikan dan udang segar Fresh fish and shrimp	Kg	1,73	41 382	1,39	27 955	1,51	32 807
8 Ikan dan udang diawetkan Preserved fish and shrimp	Ons/0.1 Kg	0,95	3 256	1,55	4 901	1,33	4 306
9 Daging sapi/Beef	Kg	0,06	6 468	0,01	1 362	0,03	3 207
10 Daging ayam ras/kampung Broiler/local chicken meat	Kg	0,69	17 409	0,42	11 703	0,51	13 765
11 Telur ayam ras/kampung Chicken egg	Butir/Unit	11,02	13 731	7,96	10 791	9,07	11 854
12 Telur itik/manila / Duck egg	Butir/Unit	0,06	141	0,25	485	0,18	361
13 Susu kental manis/Sweetened condensed milk	397 grams	0,50	5 103	0,40	4 267	0,44	4 569
14 Susu bubuk bayi/Infant formula	Kg	0,07	7 546	0,04	3 260	0,05	4 809
15 Bawang merah/Shallots	Ons/0.1 Kg	2,21	7 397	2,37	7 739	2,31	7 616
16 Bawang putih/Garlic	Ons/0.1 Kg	1,65	4 924	1,73	5 121	1,70	5 050
17 Cabe merah/Chillies	Kg	0,28	9 309	0,34	8 198	0,32	8 599
18 Cabe rawit/Cayenne pepper	Kg	0,11	2 912	0,19	4 601	0,16	3 991
19 Tahu/Soybean curd	Kg	0,52	4 708	0,41	3 560	0,45	3 975
20 Tempe/Fermented soybean cake	Kg	0,53	4 797	0,51	4 660	0,52	4 709
21 Minyak kelapa/goreng Coconut oil/frying oil	Liter/Litre	0,93	9 981	1,05	11 101	1,01	10 696
22 Kelapa/Coconut	Butir/Unit	0,17	641	0,49	1 541	0,37	1 216
23 Gula pasir/Sugar	Ons/0.1 Kg	6,91	8 987	8,62	10 619	8,00	10 030
24 Gula merah/Brown sugar	Ons/0.1 Kg	0,33	612	0,44	722	0,40	682

RATA-RATA PENGELUARAN PER KAPITA SEBULAN (BANYAKNYA DAN NILAI) BEBERAPA

Tabel 6.8 JENIS BAHAN MAKANAN MENURUT DAERAH TEMPAT TINGGAL, MARET 2016
Table MONTHLY AVERAGE EXPENDITURE PER CAPITA (QUANTITY AND VALUE)
 OF FOOD ITEMS BY URBAN RURAL CLASSIFICATION, MARCH 2016

Provinsi/Province: BENGKULU

Jenis Bahan Makanan Food Items	Satuan Unit of Quantity	Perkotaan Urban		Perdesaan Rural		Perkotaan+Perdesaan Urban+Rural	
		Banyakny a	Nilai (Rp) Value	Banyakny a	Nilai (Rp) Value	Banyaknya Quantity	Nilai (Rp) Value (Rp)
		(3)	(4)	(5)	(6)	(7)	(8)
1 Beras/beras ketan Rice/glutinous rice	Kg	6,51	56 764	9,34	84 476	8,44	75 693
2 Jagung basah dengan kulit Fresh corn with husk	Kg	0,23	1 081	0,08	352	0,13	583
3 Jagung pipilan/beras jagung Dry shelled corn/corn meal	Kg	0,01	63	0,01	71	0,01	69
4 Ketela pohon/singkong / Cassava	Kg	0,19	498	0,32	929	0,28	793
5 Ketela rambat/ubi/Sweet potatoes	Kg	0,18	762	0,15	628	0,16	671
6 Gapelek/Dried cassava	Kg	0,00	7	0,01	38	0,01	28
7 Ikan dan udang segar Fresh fish and shrimp	Kg	1,69	40 108	1,26	27 700	1,39	31 633
8 Ikan dan udang diawetkan Preserved fish and shrimp	Ons/0.1 Kg	1,06	4 317	1,24	4 740	1,18	4 606
9 Daging sapi/Beef	Kg	0,05	5 088	0,01	1 295	0,02	2 497
10 Daging ayam ras/kampung Broiler/local chicken meat	Kg	0,61	17 168	0,35	11 690	0,43	13 426
11 Telur ayam ras/kampung Chicken egg	Butir/Unit	10,79	14 124	6,41	9 606	7,79	11 038
12 Telur itik/manila/Duck egg	Butir/Unit	0,04	104	0,10	215	0,08	180
13 Susu kental manis/Sweetened condensed milk	397 grams	0,43	4 214	0,36	3 582	0,38	3 783
14 Susu bubuk bayi/Infant formula	Kg	0,07	6 523	0,03	2 317	0,04	3 650
15 Bawang merah/Shallots	Ons/0.1 Kg	2,22	7 512	2,09	6 377	2,13	6 737
16 Bawang putih/Garlic	Ons/0.1 Kg	1,56	4 942	1,46	4 333	1,49	4 526
17 Cabe merah/Chillies	Kg	0,47	19 330	0,42	16 252	0,44	17 228
18 Cabe rawit/Cayenne pepper	Kg	0,06	1 931	0,15	4 289	0,12	3 542
19 Tahu/Soybean curd	Kg	0,43	3 743	0,37	3 421	0,39	3 523
20 Tempe/Fermented soybean cake	Kg	0,45	4 043	0,45	4 232	0,45	4 172
21 Minyak kelapa/goreng Coconut oil/frying oil	Liter/Litre	1,10	11 205	0,99	11 287	1,03	11 261
22 Kelapa/Coconut	Butir/Unit	0,87	2 122	1,95	4 236	1,61	3 566
23 Gula pasir/Sugar	Ons/0.1 Kg	5,65	6 378	7,29	8 883	6,77	8 089
24 Gula merah/Brown sugar	Ons/0.1 Kg	0,38	738	0,48	803	0,45	783

RATA-RATA PENGELUARAN PER KAPITA SEBULAN (BANYAKNYA DAN NILAI) BEBERAPA

Tabel 6.9 JENIS BAHAN MAKANAN MENURUT DAERAH TEMPAT TINGGAL, MARET 2016

Table MONTHLY AVERAGE EXPENDITURE PER CAPITA (QUANTITY AND VALUE) OF FOOD ITEMS BY URBAN RURAL CLASSIFICATION, MARCH 2016

Provinsi/Province: LAMPUNG

Jenis Bahan Makanan Food Items	Satuan Unit of Quantity	Perkotaan Urban		Perdesaan Rural		Perkotaan+Perdesaan Urban+Rural	
		Banyakny	Nilai (Rp)	Banyakny	Nilai (Rp)	Banyaknya	Nilai (Rp)
		a	Value	a	Value	Quantity	Value (Rp)
(1)	(2)	(3)	(4)	(5)	(6)	(7)	(8)
1 Beras/beras ketan Rice/glutinous rice	Kg	6,07	55 209	7,74	65 141	7,29	62 450
2 Jagung basah dengan kulit Fresh corn with husk	Kg	0,14	615	0,15	618	0,15	617
3 Jagung pipilan/beras jagung Dry shelled corn/corn meal	Kg	0,00	11	0,00	17	0,00	15
4 Ketela pohon/singkong/Cassava	Kg	0,28	930	0,26	633	0,27	713
5 Ketela rambat/ubi/Sweet potatoes	Kg	0,17	741	0,16	621	0,16	653
6 Gaplek/Dried cassava	Kg	0,00	20	0,02	99	0,01	78
7 Ikan dan udang segar Fresh fish and shrimp	Kg	1,32	33 406	1,04	21 463	1,12	24 699
8 Ikan dan udang diawetkan Preserved fish and shrimp	Ons/0.1 Kg	0,86	3 029	1,38	4 239	1,24	3 911
9 Daging sapi/Beef	Kg	0,03	3 673	0,01	896	0,01	1 648
10 Daging ayam ras/kampung Broiler/local chicken meat	Kg	0,49	15 615	0,33	10 988	0,37	12 242
11 Telur ayam ras/kampung Chicken egg	Butir/Unit	9,42	13 740	8,23	11 341	8,55	11 991
12 Telur itik/manila/Duck egg	Butir/Unit	0,13	347	0,14	321	0,14	328
13 Susu kental manis/Sweetened condensed milk	397 grams	0,51	5 596	0,43	4 671	0,45	4 921
14 Susu bubuk bayi/Infant formula	Kg	0,05	5 032	0,03	2 557	0,03	3 228
15 Bawang merah/Shallots	Ons/0.1 Kg	2,79	6 542	2,81	7 339	2,81	7 123
16 Bawang putih/Garlic	Ons/0.1 Kg	2,57	5 364	2,32	5 443	2,39	5 422
17 Cabe merah/Chillies	Kg	0,32	7 315	0,15	4 304	0,20	5 120
18 Cabe rawit/Cayenne pepper	Kg	0,21	4 624	0,28	7 157	0,26	6 471
19 Tahu/Soybean curd	Kg	0,56	5 662	0,42	4 140	0,46	4 552
20 Tempe/Fermented soybean cake	Kg	0,77	7 198	0,79	7 242	0,78	7 230
21 Minyak kelapa/goreng Coconut oil/frying oil	Liter/Litre	1,07	12 339	1,12	12 002	1,10	12 094
22 Kelapa/Coconut	Butir/Unit	0,45	1 491	0,80	2 444	0,71	2 186
23 Gula pasir/Sugar	Ons/0.1 Kg	5,14	6 628	6,79	8 088	6,34	7 692
24 Gula merah/Brown sugar	Ons/0.1 Kg	0,73	1 046	1,03	1 461	0,95	1 349

RATA-RATA PENGELUARAN PER KAPITA SEBULAN (BANYAKNYA DAN NILAI) BEBERAPA

Tabel 6.10 JENIS BAHAN MAKANAN MENURUT DAERAH TEMPAT TINGGAL, MARET 2016

Table MONTHLY AVERAGE EXPENDITURE PER CAPITA (QUANTITY AND VALUE) OF FOOD ITEMS BY URBAN RURAL CLASSIFICATION, MARCH 2016

Provinsi/Province: KEPULAUAN BANGKA BELITUNG

Jenis Bahan Makanan Food Items	Satuan Unit of Quantity	Perkotaan Urban		Perdesaan Rural		Perkotaan+Perdesaan Urban+Rural	
		Banyakny a	Nilai (Rp) Value	Banyakny a	Nilai (Rp) Value	Banyaknya Quantity	Nilai (Rp) Value (Rp)
		(3)	(4)	(5)	(6)	(7)	(8)
1 Beras/beras ketan <i>Rice/glutinous rice</i>	Kg	6,45	69 162	7,91	86 360	7,17	77 654
2 Jagung basah dengan kulit <i>Fresh corn with husk</i>	Kg	0,05	476	0,01	124	0,03	302
3 Jagung pipilan/beras jagung <i>Dry shelled corn/corn meal</i>	Kg	0,01	115	0,01	50	0,01	83
4 Ketela pohon/singkong/ <i>Cassava</i>	Kg	0,38	1 188	0,52	1 476	0,45	1 330
5 Ketela rambat/ubi/ <i>Sweet potatoes</i>	Kg	0,11	683	0,10	461	0,11	574
6 Gaplek/ <i>Dried cassava</i>	Kg	0,00	28	0,00	47	0,00	38
7 Ikan dan udang segar <i>Fresh fish and shrimp</i>	Kg	2,57	73 703	2,65	64 403	2,61	69 110
8 Ikan dan udang diawetkan <i>Preserved fish and shrimp</i>	Ons/0.1 Kg	1,23	5 194	1,04	4 522	1,14	4 862
9 Daging sapi/ <i>Beef</i>	Kg	0,04	4 404	0,02	2 015	0,03	3 224
10 Daging ayam ras/kampung <i>Broiler/local chicken meat</i>	Kg	0,81	24 264	0,62	19 543	0,71	21 932
11 Telur ayam ras/kampung <i>Chicken egg</i>	Butir/Unit	11,54	17 427	8,43	13 779	10,00	15 625
12 Telur itik/manila/ <i>Duck egg</i>	Butir/Unit	0,04	146	0,02	59	0,03	103
13 Susu kental manis/ <i>Sweetened condensed milk</i>	397 grams	0,52	5 793	0,55	5 905	0,53	5 849
14 Susu bubuk bayi/ <i>Infant formula</i>	Kg	0,11	13 068	0,07	7 074	0,09	10 108
15 Bawang merah/ <i>Shallots</i>	Ons/0.1 Kg	2,58	10 305	2,51	10 538	2,54	10 420
16 Bawang putih/ <i>Garlic</i>	Ons/0.1 Kg	1,46	4 505	1,21	3 944	1,34	4 228
17 Cabe merah/ <i>Chillies</i>	Kg	0,17	8 777	0,14	7 446	0,16	8 120
18 Cabe rawit/ <i>Cayenne pepper</i>	Kg	0,14	7 798	0,16	8 984	0,15	8 384
19 Tahu/ <i>Soybean curd</i>	Kg	0,43	4 821	0,26	2 922	0,34	3 883
20 Tempe/ <i>Fermented soybean cake</i>	Kg	0,42	4 552	0,32	3 504	0,37	4 034
21 Minyak kelapa/goreng <i>Coconut oil/frying oil</i>	Liter/Litre	1,04	11 597	0,97	11 465	1,00	11 532
22 Kelapa/ <i>Coconut</i>	Butir/Unit	0,27	1 589	0,35	1 864	0,31	1 725
23 Gula pasir/ <i>Sugar</i>	Ons/0.1 Kg	7,23	9 572	8,71	11 486	7,97	10 517
24 Gula merah/ <i>Brown sugar</i>	Ons/0.1 Kg	0,38	838	0,27	513	0,32	678

RATA-RATA PENGELUARAN PER KAPITA SEBULAN (BANYAKNYA DAN NILAI) BEBERAPA
JENIS BAHAN MAKANAN MENURUT DAERAH TEMPAT TINGGAL, MARET 2016
MONTHLY AVERAGE EXPENDITURE PER CAPITA (QUANTITY AND VALUE)
OF FOOD ITEMS BY URBAN RURAL CLASSIFICATION, MARCH 2016

Provinsi/Province : KEPULAUAN RIAU

Jenis Bahan Makanan Food Items	Satuan Unit of Quantity	Perkotaan Urban		Perdesaan Rural		Perkotaan+Perdesaan Urban+Rural	
		Banyakny a	Nilai (Rp) Value	Banyakny a	Nilai (Rp) Value	Banyaknya Quantity	Nilai (Rp) Value (Rp)
		(3)	(4)	(5)	(6)	(7)	(8)
(1)	(2)	(3)	(4)	(5)	(6)	(7)	(8)
1 Beras/beras ketan Rice/glutinous rice	Kg	5,86	60 297	6,46	66 580	5,95	61 273
2 Jagung basah dengan kulit Fresh corn with husk	Kg	0,08	786	0,05	513	0,07	743
3 Jagung pipilan/beras jagung Dry shelled corn/corn meal	Kg	0,01	111	0,07	435	0,02	161
4 Ketela pohon/singkong/Cassava	Kg	0,34	1 499	0,28	1 004	0,33	1 422
5 Ketela rambat/ubi/Sweet potatoes	Kg	0,15	903	0,14	735	0,15	877
6 Gapek/Dried cassava	Kg	0,01	79	.	.	0,01	67
7 Ikan dan udang segar Fresh fish and shrimp	Kg	2,36	63 811	3,25	53 868	2,50	62 267
8 Ikan dan udang diawetkan Preserved fish and shrimp	Ons/0.1 Kg	1,54	7 677	1,56	6 894	1,54	7 555
9 Daging sapi/Beef	Kg	0,06	5 595	0,01	736	0,05	4 840
10 Daging ayam ras/kampung Broiler/local chicken meat	Kg	0,93	28 811	0,41	13 716	0,85	26 466
11 Telur ayam ras/kampung Chicken egg	Butir/Unit	11,92	16 346	9,89	15 294	11,60	16 182
12 Telur itik/manila/Duck egg	Butir/Unit	0,07	183	0,03	97	0,07	169
13 Susu kental manis/Sweetened condensed milk	397 grams	0,61	5 124	0,52	4 486	0,60	5 025
14 Susu bubuk bayi/Infant formula	Kg	0,14	11 146	0,10	8 927	0,13	10 801
15 Bawang merah/Shallots	Ons/0.1 Kg	3,06	6 418	2,83	6 295	3,02	6 399
16 Bawang putih/Garlic	Ons/0.1 Kg	2,04	4 718	1,90	5 056	2,02	4 771
17 Cabe merah/Chillies	Kg	0,35	12 255	0,14	5 975	0,32	11 280
18 Cabe rawit/Cayenne pepper	Kg	0,20	6 092	0,17	7 356	0,20	6 289
19 Tahu/Soybean curd	Kg	0,49	4 478	0,28	2 613	0,46	4 188
20 Tempe/Fermented soybean cake	Kg	0,44	4 459	0,30	3 023	0,42	4 236
21 Minyak kelapa/goreng Coconut oil/frying oil	Liter/Litre	1,14	12 803	1,30	14 652	1,17	13 090
22 Kelapa/Coconut	Butir/Unit	0,42	1 790	0,82	2 719	0,48	1 934
23 Gula pasir/Sugar	Ons/0.1 Kg	7,42	7 969	12,57	14 796	8,22	9 030
24 Gula merah/Brown sugar	Ons/0.1 Kg	0,27	454	0,14	251	0,25	422

RATA-RATA PENGELUARAN PER KAPITA SEBULAN (BANYAKNYA DAN NILAI) BEBERAPA

Tabel 6.12 JENIS BAHAN MAKANAN MENURUT DAERAH TEMPAT TINGGAL, MARET 2016
Table MONTHLY AVERAGE EXPENDITURE PER CAPITA (QUANTITY AND VALUE)
OF FOOD ITEMS BY URBAN RURAL CLASSIFICATION, MARCH 2016

Provinsi/Province: DKI JAKARTA

Jenis Bahan Makanan Food Items	Satuan Unit of Quantity	Perkotaan Urban		Perdesaan Rural		Perkotaan+Perdesaan Urban+Rural	
		Banyakny a	Nilai (Rp) Value	Banyakny a	Nilai (Rp) Value	Banyaknya Quantity	Nilai (Rp) Value (Rp)
		(3)	(4)	(5)	(6)	(7)	(8)
1 Beras/beras ketan Rice/glutinous rice	Kg	5,54	49 007	-	-	5,54	49 007
2 Jagung basah dengan kulit Fresh corn with husk	Kg	0,12	844	-	-	0,12	844
3 Jagung pipilan/beras jagung Dry shelled corn/corn meal	Kg	0,01	100	-	-	0,01	100
4 Ketela pohon/singkong/Cassava	Kg	0,19	939	-	-	0,19	939
5 Ketela rambat/ubi/Sweet potatoes	Kg	0,13	705	-	-	0,13	705
6 Gaplek/Dried cassava	Kg	0,00	10	-	-	0,00	10
7 Ikan dan udang segar Fresh fish and shrimp	Kg	1,19	34 762	-	-	1,19	34 762
8 Ikan dan udang diawetkan Preserved fish and shrimp	Ons/0.1 Kg	0,63	3 857	-	-	0,63	3 857
9 Daging sapi/Beef	Kg	0,09	10 984	-	-	0,09	10 984
10 Daging ayam ras/kampung Broiler/local chicken meat	Kg	0,78	24 968	-	-	0,78	24 968
11 Telur ayam ras/kampung Chicken egg	Butir/Unit	11,29	16 219	-	-	11,29	16 219
12 Telur itik/manila/Duck egg	Butir/Unit	0,03	75	-	-	0,03	75
13 Susu kental manis/Sweetened condensed milk	397 grams	0,56	4 957	-	-	0,56	4 957
14 Susu bubuk bayi/Infant formula	Kg	0,09	9 135	-	-	0,09	9 135
15 Bawang merah/Shallots	Ons/0.1 Kg	2,08	5 672	-	-	2,08	5 672
16 Bawang putih/Garlic	Ons/0.1 Kg	1,35	3 511	-	-	1,35	3 511
17 Cabe merah/Chillies	Kg	0,22	6 803	-	-	0,22	6 803
18 Cabe rawit/Cayenne pepper	Kg	0,12	3 305	-	-	0,12	3 305
19 Tahu/Soybean curd	Kg	0,57	5 554	-	-	0,57	5 554
20 Tempe/Fermented soybean cake	Kg	0,60	5 563	-	-	0,60	5 563
21 Minyak kelapa/goreng Coconut oil/frying oil	Liter/Litre	1,00	11 280	-	-	1,00	11 280
22 Kelapa/Coconut	Butir/Unit	0,15	1 054	-	-	0,15	1 054
23 Gula pasir/Sugar	Ons/0.1 Kg	4,55	5 692	-	-	4,55	5 692
24 Gula merah/Brown sugar	Ons/0.1 Kg	0,23	417	-	-	0,23	417

RATA-RATA PENGELUARAN PER KAPITA SEBULAN (BANYAKNYA DAN NILAI) BEBERAPA

Tabel 6.13 JENIS BAHAN MAKANAN MENURUT DAERAH TEMPAT TINGGAL, MARET 2016
Table MONTHLY AVERAGE EXPENDITURE PER CAPITA (QUANTITY AND VALUE)
 OF FOOD ITEMS BY URBAN RURAL CLASSIFICATION, MARCH 2016

Provinsi/Province: JAWA BARAT

Jenis Bahan Makanan Food Items	Satuan Unit of Quantity	Perkotaan Urban		Perdesaan Rural		Perkotaan+Perdesaan Urban+Rural	
		Banyakny a	Nilai (Rp) Value	Banyakny a	Nilai (Rp) Value	Banyaknya Quantity	Nilai (Rp) Value (Rp)
		(3)	(4)	(5)	(6)	(7)	(8)
1 Beras/beras ketan <i>Rice/glutinous rice</i>	Kg	6,71	54 757	8,31	65 654	7,21	58 133
2 Jagung basah dengan kulit <i>Fresh corn with husk</i>	Kg	0,11	534	0,21	667	0,14	576
3 Jagung pipilan/beras jagung <i>Dry shelled corn/corn meal</i>	Kg	0,01	60	0,01	22	0,01	48
4 Ketela pohon/singkong/ <i>Cassava</i>	Kg	0,26	849	0,38	872	0,30	856
5 Ketela rambat/ubi/ <i>Sweet potatoes</i>	Kg	0,17	739	0,18	578	0,17	689
6 Gaplek/ <i>Dried cassava</i>	Kg	0,01	26	0,00	12	0,00	21
7 Ikan dan udang segar <i>Fresh fish and shrimp</i>	Kg	0,93	22 097	0,79	15 173	0,89	19 952
8 Ikan dan udang diawetkan <i>Preserved fish and shrimp</i>	Ons/0.1 Kg	1,39	5 386	1,93	5 922	1,56	5 552
9 Daging sapi/ <i>Beef</i>	Kg	0,07	7 149	0,02	1 618	0,05	5 435
10 Daging ayam ras/kampung <i>Broiler/local chicken meat</i>	Kg	0,68	19 480	0,48	12 941	0,62	17 454
11 Telur ayam ras/kampung <i>Chicken egg</i>	Butir/Unit	10,81	14 590	8,71	12 188	10,16	13 846
12 Telur itik/manila/ <i>Duck egg</i>	Butir/Unit	0,07	163	0,11	239	0,08	186
13 Susu kental manis/ <i>Sweetened condensed milk</i>	397 grams	0,47	4 243	0,33	2 927	0,43	3 835
14 Susu bubuk bayi/ <i>Infant formula</i>	Kg	0,06	5 268	0,04	2 222	0,06	4 325
15 Bawang merah/ <i>Shallots</i>	Ons/0.1 Kg	1,44	4 956	1,34	4 368	1,41	4 774
16 Bawang putih/ <i>Garlic</i>	Ons/0.1 Kg	0,73	2 912	0,66	2 282	0,71	2 716
17 Cabe merah/ <i>Chillies</i>	Kg	0,19	4 174	0,11	2 161	0,17	3 550
18 Cabe rawit/ <i>Cayenne pepper</i>	Kg	0,18	3 232	0,20	3 526	0,19	3 323
19 Tahu/ <i>Soybean curd</i>	Kg	0,74	6 049	0,64	4 796	0,71	5 661
20 Tempe/ <i>Fermented soybean cake</i>	Kg	0,60	5 095	0,60	4 516	0,60	4 916
21 Minyak kelapa/goreng <i>Coconut oil/frying oil</i>	Liter/Litre	1,01	10 691	0,96	9 496	1,00	10 321
22 Kelapa/ <i>Coconut</i>	Butir/Unit	0,16	776	0,14	413	0,16	663
23 Gula pasir/ <i>Sugar</i>	Ons/0.1 Kg	3,51	4 188	2,76	3 088	3,28	3 848
24 Gula merah/ <i>Brown sugar</i>	Ons/0.1 Kg	0,92	1 233	1,50	1 846	1,10	1 423

RATA-RATA PENGELUARAN PER KAPITA SEBULAN (BANYAKNYA DAN NILAI) BEBERAPA

Tabel 6.14 JENIS BAHAN MAKANAN MENURUT DAERAH TEMPAT TINGGAL, MARET 2016
 Table MONTHLY AVERAGE EXPENDITURE PER CAPITA (QUANTITY AND VALUE)
 OF FOOD ITEMS BY URBAN RURAL CLASSIFICATION, MARCH 2016

Provinsi/Province: JAWA TENGAH

Jenis Bahan Makanan <i>Food Items</i>	Satuan <i>Unit of Quantity</i>	Perkotaan <i>Urban</i>		Perdesaan <i>Rural</i>		Perkotaan+Perdesaan <i>Urban+Rural</i>	
		Banyakny <i>a</i>	Nilai (Rp) <i>Value</i>	Banyakny <i>a</i>	Nilai (Rp) <i>Value</i>	Banyaknya <i>Quantity</i>	Nilai (Rp) <i>Value (Rp)</i>
		(3)	(4)	(5)	(6)	(7)	(8)
1 Beras/beras ketan <i>Rice/glutinous rice</i>	Kg	5,96	48 554	6,62	49 491	6,31	49 051
2 Jagung basah dengan kulit <i>Fresh corn with husk</i>	Kg	0,07	310	0,05	195	0,06	249
3 Jagung pipilan/beras jagung <i>Dry shelled corn/corn meal</i>	Kg	0,01	55	0,10	418	0,06	248
4 Ketela pohon/singkong/ <i>Cassava</i>	Kg	0,27	746	0,33	700	0,30	722
5 Ketela rambat/ubi/ <i>Sweet potatoes</i>	Kg	0,18	638	0,18	533	0,18	582
6 Gapek/ <i>Dried cassava</i>	Kg	0,00	13	0,02	49	0,01	32
7 Ikan dan udang segar <i>Fresh fish and shrimp</i>	Kg	0,71	15 672	0,55	10 358	0,62	12 853
8 Ikan dan udang diawetkan <i>Preserved fish and shrimp</i>	Ons/0.1 Kg	0,81	2 249	1,28	2 929	1,06	2 610
9 Daging sapi/ <i>Beef</i>	Kg	0,02	2 456	0,01	1 066	0,02	1 719
10 Daging ayam ras/kampung <i>Broiler/local chicken meat</i>	Kg	0,45	13 426	0,36	9 949	0,40	11 581
11 Telur ayam ras/kampung <i>Chicken egg</i>	Butir/ <i>Unit</i>	8,18	10 656	7,52	9 157	7,83	9 861
12 Telur itik/manila/ <i>Duck egg</i>	Butir/ <i>Unit</i>	0,19	397	0,20	365	0,20	380
13 Susu kental manis/ <i>Sweetened condensed milk</i>	397 grams	0,38	3 453	0,33	2 975	0,35	3 199
14 Susu bubuk bayi/ <i>Infant formula</i>	Kg	0,05	4 624	0,03	2 664	0,04	3 584
15 Bawang merah/ <i>Shallots</i>	Ons/0.1 Kg	2,42	5 412	2,89	5 837	2,67	5 638
16 Bawang putih/ <i>Garlic</i>	Ons/0.1 Kg	1,95	4 446	2,03	4 379	1,99	4 411
17 Cabe merah/ <i>Chillies</i>	Kg	0,19	3 594	0,15	2 831	0,17	3 190
18 Cabe rawit/ <i>Cayenne pepper</i>	Kg	0,18	3 149	0,26	4 060	0,22	3 633
19 Tahu/ <i>Soybean curd</i>	Kg	0,75	5 920	0,77	5 617	0,76	5 759
20 Tempe/ <i>Fermented soybean cake</i>	Kg	0,83	6 806	0,89	6 719	0,86	6 760
21 Minyak kelapa/goreng <i>Coconut oil/frying oil</i>	Liter/ <i>Litre</i>	0,86	9 272	0,94	9 322	0,91	9 299
22 Kelapa/ <i>Coconut</i>	Butir/ <i>Unit</i>	0,35	1 528	0,56	1 950	0,46	1 752
23 Gula pasir/ <i>Sugar</i>	Ons/0.1 Kg	6,62	7 460	6,19	6 663	6,39	7 037
24 Gula merah/ <i>Brown sugar</i>	Ons/0.1 Kg	1,15	1 574	1,67	2 054	1,43	1 829

RATA-RATA PENGELUARAN PER KAPITA SEBULAN (BANYAKNYA DAN NILAI) BEBERAPA

Tabel 6.15 JENIS BAHAN MAKANAN MENURUT DAERAH TEMPAT TINGGAL, MARET 2016
Table MONTHLY AVERAGE EXPENDITURE PER CAPITA (QUANTITY AND VALUE)
OF FOOD ITEMS BY URBAN RURAL CLASSIFICATION, MARCH 2016

Provinsi/Province: DI YOGYAKARTA

Jenis Bahan Makanan Food Items	Satuan Unit of Quantity	Perkotaan Urban		Perdesaan Rural		Perkotaan+Perdesaan Urban+Rural	
		Banyakny a	Nilai (Rp) Value	Banyakny a	Nilai (Rp) Value	Banyaknya Quantity	Nilai (Rp) Value (Rp)
		(3)	(4)	(5)	(6)	(7)	(8)
(1)	(2)	(3)	(4)	(5)	(6)	(7)	(8)
1 Beras/beras ketan <i>Rice/glutinous rice</i>	Kg	5,49	41 821	6,66	51 876	5,86	45 035
2 Jagung basah dengan kulit <i>Fresh corn with husk</i>	Kg	0,13	606	0,09	318	0,12	514
3 Jagung pipilan/beras jagung <i>Dry shelled corn/corn meal</i>	Kg	0,01	26	0,02	71	0,01	40
4 Ketela pohon/singkong/ <i>Cassava</i>	Kg	0,41	1 080	0,36	849	0,40	1 006
5 Ketela rambat/ubi/ <i>Sweet potatoes</i>	Kg	0,17	593	0,21	767	0,18	648
6 Gaplek/ <i>Dried cassava</i>	Kg	0,01	29	0,20	447	0,07	162
7 Ikan dan udang segar <i>Fresh fish and shrimp</i>	Kg	0,64	15 683	0,61	12 230	0,63	14 579
8 Ikan dan udang diawetkan <i>Preserved fish and shrimp</i>	Ons/0.1 Kg	0,75	2 087	1,07	2 290	0,85	2 152
9 Daging sapi/ <i>Beef</i>	Kg	0,04	3 588	0,01	1 224	0,03	2 832
10 Daging ayam ras/kampung <i>Broiler/local chicken meat</i>	Kg	0,53	16 118	0,52	15 670	0,53	15 975
11 Telur ayam ras/kampung <i>Chicken egg</i>	Butir/Unit	9,93	11 577	9,40	11 545	9,76	11 567
12 Telur itik/manila/ <i>Duck egg</i>	Butir/Unit	0,53	992	0,15	295	0,41	769
13 Susu kental manis/ <i>Sweetened condensed milk</i>	397 grams	0,44	3 901	0,42	4 050	0,43	3 948
14 Susu bubuk bayi/ <i>Infant formula</i>	Kg	0,06	5 265	0,03	2 565	0,05	4 402
15 Bawang merah/ <i>Shallots</i>	Ons/0.1 Kg	2,45	5 058	2,88	6 575	2,59	5 543
16 Bawang putih/ <i>Garlic</i>	Ons/0.1 Kg	2,06	4 424	2,24	4 882	2,12	4 570
17 Cabe merah/ <i>Chillies</i>	Kg	0,14	2 593	0,09	2 228	0,13	2 477
18 Cabe rawit/ <i>Cayenne pepper</i>	Kg	0,13	2 489	0,23	4 333	0,16	3 079
19 Tahu/ <i>Soybean curd</i>	Kg	0,74	5 260	0,75	6 100	0,74	5 528
20 Tempe/ <i>Fermented soybean cake</i>	Kg	0,85	6 642	0,81	6 884	0,84	6 720
21 Minyak kelapa/goreng <i>Coconut oil/frying oil</i>	Liter/Litre	0,75	7 867	0,94	10 290	0,81	8 642
22 Kelapa/ <i>Coconut</i>	Butir/Unit	0,58	1 823	1,16	4 057	0,77	2 537
23 Gula pasir/ <i>Sugar</i>	Ons/0.1 Kg	6,83	6 905	6,30	7 200	6,66	6 999
24 Gula merah/ <i>Brown sugar</i>	Ons/0.1 Kg	1,94	2 512	3,33	4 767	2,38	3 233

RATA-RATA PENGELUARAN PER KAPITA SEBULAN (BANYAKNYA DAN NILAI) BEBERAPA

Tabel 6.16 JENIS BAHAN MAKANAN MENURUT DAERAH TEMPAT TINGGAL, MARET 2016
Table MONTHLY AVERAGE EXPENDITURE PER CAPITA (QUANTITY AND VALUE)
 OF FOOD ITEMS BY URBAN RURAL CLASSIFICATION, MARCH 2016

Provinsi/Province: JAWA TIMUR

Jenis Bahan Makanan Food Items	Satuan Unit of Quantity	Perkotaan Urban		Perdesaan Rural		Perkotaan+Perdesaan Urban+Rural	
		Banyakny a	Nilai (Rp) Value	Banyakny a	Nilai (Rp) Value	Banyaknya Quantity	Nilai (Rp) Value (Rp)
		(3)	(4)	(5)	(6)	(7)	(8)
1 Beras/beras ketan <i>Rice/glutinous rice</i>	Kg	6,30	53 333	7,28	56 783	6,80	55 092
2 Jagung basah dengan kulit <i>Fresh corn with husk</i>	Kg	0,20	865	0,17	642	0,19	751
3 Jagung pipilan/beras jagung <i>Dry shelled corn/corn meal</i>	Kg	0,10	514	0,45	2 214	0,28	1 381
4 Ketela pohon/singkong/ <i>Cassava</i>	Kg	0,35	1 035	0,30	726	0,33	877
5 Ketela rambat/ubi/ <i>Sweet potatoes</i>	Kg	0,26	852	0,20	613	0,23	730
6 Gaplek/ <i>Dried cassava</i>	Kg	0,01	28	0,08	224	0,05	128
7 Ikan dan udang segar <i>Fresh fish and shrimp</i>	Kg	1,09	25 249	0,94	17 217	1,01	21 153
8 Ikan dan udang diawetkan <i>Preserved fish and shrimp</i>	Ons/0.1 Kg	0,99	2 924	1,42	3 631	1,21	3 285
9 Daging sapi/ <i>Beef</i>	Kg	0,08	8 890	0,02	2 582	0,05	5 674
10 Daging ayam ras/kampung <i>Broiler/local chicken meat</i>	Kg	0,47	14 528	0,29	8 798	0,38	11 607
11 Telur ayam ras/kampung <i>Chicken egg</i>	Butir/Unit	8,84	11 459	7,82	9 921	8,32	10 675
12 Telur itik/manila/ <i>Duck egg</i>	Butir/Unit	0,10	211	0,08	157	0,09	183
13 Susu kental manis / <i>Sweetened condensed milk</i>	397 grams	0,23	2 125	0,16	1 455	0,19	1 783
14 Susu bubuk bayi/ <i>Infant formula</i>	Kg	0,08	6 725	0,03	3 029	0,06	4 840
15 Bawang merah/ <i>Shallots</i>	Ons/0.1 Kg	2,81	6 220	2,96	6 192	2,89	6 206
16 Bawang putih/ <i>Garlic</i>	Ons/0.1 Kg	2,07	4 995	1,94	4 310	2,01	4 646
17 Cabe merah / <i>Chillies</i>	Kg	0,12	2 679	0,13	1 664	0,12	2 161
18 Cabe rawit / <i>Cayenne pepper</i>	Kg	0,26	4 527	0,44	5 181	0,35	4 861
19 Tahu / <i>Soybean curd</i>	Kg	1,23	7 425	1,05	6 683	1,14	7 046
20 Tempe / <i>Fermented soybean cake</i>	Kg	0,96	8 003	0,89	6 942	0,93	7 462
21 Minyak kelapa/goreng <i>Coconut oil/frying oil</i>	Liter/Litre	1,02	10 725	0,99	10 342	1,01	10 530
22 Kelapa / <i>Coconut</i>	Butir/Unit	0,45	2 284	0,76	3 341	0,61	2 823
23 Gula pasir / <i>Sugar</i>	Ons/0.1 Kg	7,41	8 048	7,73	8 397	7,57	8 226
24 Gula merah / <i>Brown sugar</i>	Ons/0.1 Kg	0,20	262	0,25	314	0,23	289

RATA-RATA PENGELUARAN PER KAPITA SEBULAN (BANYAKNYA DAN NILAI) BEBERAPA

Tabel 6.17 JENIS BAHAN MAKANAN MENURUT DAERAH TEMPAT TINGGAL, MARET 2016

Table MONTHLY AVERAGE EXPENDITURE PER CAPITA (QUANTITY AND VALUE) OF FOOD ITEMS BY URBAN RURAL CLASSIFICATION, MARCH 2016

Provinsi/Province: BANTEN

Jenis Bahan Makanan Food Items	Satuan Unit of Quantity	Perkotaan Urban		Perdesaan Rural		Perkotaan+Perdesaan Urban+Rural	
		Banyakny	Nilai (Rp)	Banyakny	Nilai (Rp)	Banyaknya	Nilai (Rp)
		a	Value	a	Value	Quantity	Value (Rp)
(1)	(2)	(3)	(4)	(5)	(6)	(7)	(8)
1 Beras/beras ketan <i>Rice/glutinous rice</i>	Kg	6,60	52 005	9,05	72 866	7,36	58 489
2 Jagung basah dengan kulit <i>Fresh corn with husk</i>	Kg	0,10	695	0,03	205	0,08	542
3 Jagung pipilan/beras jagung <i>Dry shelled corn/corn meal</i>	Kg	0,01	63	0,00	22	0,01	50
4 Ketela pohon/singkong/ <i>Cassava</i>	Kg	0,29	1 032	0,42	910	0,33	994
5 Ketela rambat/ubi / <i>Sweet potatoes</i>	Kg	0,18	835	0,17	613	0,17	766
6 Gaplek / <i>Dried cassava</i>	Kg	0,00	11	0,00	7	0,00	10
7 Ikan dan udang segar <i>Fresh fish and shrimp</i>	Kg	1,26	29 931	1,01	21 567	1,18	27 332
8 Ikan dan udang diawetkan <i>Preserved fish and shrimp</i>	Ons/0.1 Kg	1,16	4 591	2,33	5 933	1,53	5 008
9 Daging sapi/ <i>Beef</i>	Kg	0,06	6 728	0,01	764	0,04	4 874
10 Daging ayam ras/kampung <i>Broiler/local chicken meat</i>	Kg	0,72	21 674	0,36	10 531	0,61	18 211
11 Telur ayam ras/kampung <i>Chicken egg</i>	Butir/Unit	11,42	14 763	6,32	10 076	9,84	13 306
12 Telur itik/manila/ <i>Duck egg</i>	Butir/Unit	0,12	230	0,12	225	0,12	228
13 Susu kental manis/ <i>Sweetened condensed milk</i>	397 grams	0,50	4 515	0,32	3 166	0,45	4 096
14 Susu bubuk bayi/ <i>Infant formula</i>	Kg	0,08	7 682	0,03	3 027	0,06	6 235
15 Bawang merah/ <i>Shallots</i>	Ons/0.1 Kg	2,53	6 113	2,02	4 669	2,37	5 664
16 Bawang putih/ <i>Garlic</i>	Ons/0.1 Kg	1,64	3 198	1,11	2 299	1,47	2 919
17 Cabe merah / <i>Chillies</i>	Kg	0,28	6 598	0,15	3 892	0,24	5 757
18 Cabe rawit / <i>Cayenne pepper</i>	Kg	0,20	4 294	0,18	3 600	0,19	4 078
19 Tahu / <i>Soybean curd</i>	Kg	0,81	5 336	0,60	4 151	0,75	4 968
20 Tempe / <i>Fermented soybean cake</i>	Kg	0,79	5 868	0,82	5 513	0,80	5 758
21 Minyak kelapa/goreng <i>Coconut oil/frying oil</i>	Liter/Litre	1,11	11 265	1,01	10 913	1,08	11 156
22 Kelapa / <i>Coconut</i>	Butir/Unit	0,18	808	0,17	441	0,18	694
23 Gula pasir / <i>Sugar</i>	Ons/0.1 Kg	4,40	4 817	3,85	4 829	4,23	4 821
24 Gula merah / <i>Brown sugar</i>	Ons/0.1 Kg	0,54	666	0,50	861	0,52	726

RATA-RATA PENGELUARAN PER KAPITA SEBULAN (BANYAKNYA DAN NILAI) BEBERAPA

Tabel 6.18 JENIS BAHAN MAKANAN MENURUT DAERAH TEMPAT TINGGAL, MARET 2016
 Table MONTHLY AVERAGE EXPENDITURE PER CAPITA (QUANTITY AND VALUE)
 OF FOOD ITEMS BY URBAN RURAL CLASSIFICATION, MARCH 2016

Provinsi/Province: BALI

Jenis Bahan Makanan Food Items	Satuan Unit of Quantity	Perkotaan Urban		Perdesaan Rural		Perkotaan+Perdesaan Urban+Rural	
		Banyakny a	Nilai (Rp) Value	Banyakny a	Nilai (Rp) Value	Banyaknya Quantity	Nilai (Rp) Value (Rp)
		(3)	(4)	(5)	(6)	(7)	(8)
1 Beras/beras ketan Rice/glutinous rice	Kg	7,62	60 334	9,70	79 253	8,39	67 346
2 Jagung basah dengan kulit Fresh corn with husk	Kg	0,20	1 169	0,15	760	0,18	1 017
3 Jagung pipilan/beras jagung Dry shelled corn/corn meal	Kg	0,02	135	0,15	722	0,07	353
4 Ketela pohon/singkong/Cassava	Kg	0,14	519	0,19	636	0,16	563
5 Ketela rambat/ubi/Sweet potatoes	Kg	0,20	716	0,29	1 024	0,23	830
6 Gaplek/Dried cassava	Kg	0,00	3	0,00	7	0,00	5
7 Ikan dan udang segar Fresh fish and shrimp	Kg	0,78	17 098	0,76	14 126	0,77	15 996
8 Ikan dan udang diawetkan Preserved fish and shrimp	Ons/0.1 Kg	1,69	4 667	2,39	7 212	1,95	5 610
9 Daging sapi/Beef	Kg	0,02	1 291	0,00	302	0,01	924
10 Daging ayam ras/kampung Broiler/local chicken meat	Kg	0,78	21 694	0,54	16 121	0,69	19 629
11 Telur ayam ras/kampung Chicken egg	Butir/Unit	9,28	11 005	7,39	9 298	8,58	10 373
12 Telur itik/manila/Duck egg	Butir/Unit	0,09	190	0,08	198	0,09	193
13 Susu kental manis/Sweetened condensed milk	397 grams	0,11	972	0,06	540	0,09	812
14 Susu bubuk bayi/Infant formula	Kg	0,10	8 954	0,06	5 279	0,08	7 592
15 Bawang merah/Shallots	Ons/0.1 Kg	2,91	6 825	3,43	8 102	3,10	7 299
16 Bawang putih/Garlic	Ons/0.1 Kg	2,17	4 838	2,31	5 243	2,22	4 988
17 Cabe merah/Chillies	Kg	0,15	2 583	0,13	1 931	0,14	2 342
18 Cabe rawit/Cayenne pepper	Kg	0,24	4 847	0,27	5 056	0,25	4 924
19 Tahu/Soybean curd	Kg	0,68	4 525	0,52	3 932	0,62	4 305
20 Tempe/Fermented soybean cake	Kg	0,58	4 569	0,50	3 777	0,55	4 276
21 Minyak kelapa/goreng Coconut oil/frying oil	Liter/Litre	0,87	8 933	0,94	10 270	0,89	9 428
22 Kelapa/Coconut	Butir/Unit	0,15	612	0,32	1 045	0,22	772
23 Gula pasir/Sugar	Ons/0.1 Kg	4,10	4 251	4,55	5 024	4,26	4 537
24 Gula merah/Brown sugar	Ons/0.1 Kg	0,16	217	0,15	244	0,15	227

RATA-RATA PENGELUARAN PER KAPITA SEBULAN (BANYAKNYA DAN NILAI) BEBERAPA

Tabel 6.19 JENIS BAHAN MAKANAN MENURUT DAERAH TEMPAT TINGGAL, MARET 2016
Table MONTHLY AVERAGE EXPENDITURE PER CAPITA (QUANTITY AND VALUE)
 OF FOOD ITEMS BY URBAN RURAL CLASSIFICATION, MARCH 2016

Provinsi/Province: NUSA TENGGARA BARAT

Jenis Bahan Makanan <i>Food Items</i>	Satuan <i>Unit of Quantity</i>	Perkotaan <i>Urban</i>		Perdesaan <i>Rural</i>		Perkotaan+Perdesaan <i>Urban+Rural</i>	
		Banyakny <i>a</i>	Nilai (Rp) <i>Value</i>	Banyakny <i>a</i>	Nilai (Rp) <i>Value</i>	Banyaknya <i>Quantity</i>	Nilai (Rp) <i>Value (Rp)</i>
		(3)	(4)	(5)	(6)	(7)	(8)
1 Beras/beras ketan <i>Rice/glutinous rice</i>	Kg	8,12	68 585	9,57	79 762	8,94	74 915
2 Jagung basah dengan kulit <i>Fresh corn with husk</i>	Kg	0,26	1 195	0,45	2 246	0,37	1 790
3 Jagung pipilan/beras jagung <i>Dry shelled corn/corn meal</i>	Kg	0,01	59	0,02	119	0,02	93
4 Ketela pohon/singkong/ <i>Cassava</i>	Kg	0,22	840	0,20	779	0,21	805
5 Ketela rambat/ubi/ <i>Sweet potatoes</i>	Kg	0,13	574	0,08	385	0,10	467
6 Gaplek/ <i>Dried cassava</i>	Kg	0,00	4	0,00	10	0,00	7
7 Ikan dan udang segar <i>Fresh fish and shrimp</i>	Kg	1,40	28 676	1,61	30 698	1,52	29 821
8 Ikan dan udang diawetkan <i>Preserved fish and shrimp</i>	Ons/0.1 Kg	0,63	2 725	0,91	3 506	0,79	3 167
9 Daging sapi/ <i>Beef</i>	Kg	0,07	6 759	0,04	3 646	0,05	4 996
10 Daging ayam ras/kampung <i>Broiler/local chicken meat</i>	Kg	0,31	11 478	0,24	9 506	0,27	10 361
11 Telur ayam ras/kampung <i>Chicken egg</i>	Butir/ <i>Unit</i>	7,00	10 054	5,42	8 262	6,11	9 039
12 Telur itik/manila/ <i>Duck egg</i>	Butir/ <i>Unit</i>	0,20	411	0,15	307	0,17	352
13 Susu kental manis/ <i>Sweetened condensed milk</i>	397 grams	0,14	1 434	0,11	1 113	0,12	1 252
14 Susu bubuk bayi/ <i>Infant formula</i>	Kg	0,03	2 837	0,02	1 403	0,03	2 025
15 Bawang merah/ <i>Shallots</i>	Ons/0.1 Kg	2,50	6 109	2,56	6 366	2,54	6 255
16 Bawang putih/ <i>Garlic</i>	Ons/0.1 Kg	1,52	3 539	1,44	3 339	1,48	3 426
17 Cabe merah/ <i>Chillies</i>	Kg	0,08	1 701	0,05	993	0,06	1 300
18 Cabe rawit/ <i>Cayenne pepper</i>	Kg	0,22	5 305	0,26	6 072	0,24	5 739
19 Tahu/ <i>Soybean curd</i>	Kg	0,54	4 719	0,38	3 765	0,45	4 179
20 Tempe/ <i>Fermented soybean cake</i>	Kg	0,52	4 881	0,34	3 470	0,42	4 082
21 Minyak kelapa/goreng <i>Coconut oil/frying oil</i>	Liter/ <i>Litre</i>	0,79	8 819	0,78	9 629	0,78	9 278
22 Kelapa/ <i>Coconut</i>	Butir/ <i>Unit</i>	0,37	1 315	0,55	1 887	0,47	1 639
23 Gula pasir/ <i>Sugar</i>	Ons/0.1 Kg	4,83	5 654	4,85	6 059	4,84	5 884
24 Gula merah/ <i>Brown sugar</i>	Ons/0.1 Kg	0,18	334	0,12	232	0,15	276

RATA-RATA PENGELUARAN PER KAPITA SEBULAN (BANYAKNYA DAN NILAI) BEBERAPA

Tabel 6.20 JENIS BAHAN MAKANAN MENURUT DAERAH TEMPAT TINGGAL, MARET 2016

Table MONTHLY AVERAGE EXPENDITURE PER CAPITA (QUANTITY AND VALUE)
OF FOOD ITEMS BY URBAN RURAL CLASSIFICATION, MARCH 2016

Provinsi/Province: NUSA TENGGARA TIMUR

Jenis Bahan Makanan Food Items	Satuan Unit of Quantity	Perkotaan Urban		Perdesaan Rural		Perkotaan+Perdesaan Urban+Rural	
		Banyakny	Nilai (Rp)	Banyakny	Nilai (Rp)	Banyaknya	Nilai (Rp)
		a	Value	a	Value	Quantity	Value (Rp)
(1)	(2)	(3)	(4)	(5)	(6)	(7)	(8)
1 Beras/beras ketan <i>Rice/glutinous rice</i>	Kg	8,77	87 843	9,45	91 878	9,31	91 054
2 Jagung basah dengan kulit <i>Fresh corn with husk</i>	Kg	0,76	5 354	1,02	5 508	0,96	5 476
3 Jagung pipilan/beras jagung <i>Dry shelled corn/corn meal</i>	Kg	0,32	2 152	1,45	7 970	1,22	6 781
4 Ketela pohon/singkong/ <i>Cassava</i>	Kg	0,22	1 064	0,49	2 100	0,44	1 888
5 Ketela rambat/ubi/ <i>Sweet potatoes</i>	Kg	0,09	625	0,07	337	0,08	396
6 Gaplek/ <i>Dried cassava</i>	Kg	0,00	7	0,01	27	0,01	23
7 Ikan dan udang segar <i>Fresh fish and shrimp</i>	Kg	1,82	37 836	1,01	19 163	1,18	22 978
8 Ikan dan udang diawetkan <i>Preserved fish and shrimp</i>	Ons/0.1 Kg	0,42	1 886	0,60	2 481	0,57	2 360
9 Daging sapi/ <i>Beef</i>	Kg	0,05	4 179	0,03	1 788	0,03	2 276
10 Daging ayam ras/kampung <i>Broiler/local chicken meat</i>	Kg	0,31	13 501	0,16	7 610	0,19	8 814
11 Telur ayam ras/kampung <i>Chicken egg</i>	Butir/Unit	5,19	10 484	1,85	4 013	2,53	5 335
12 Telur itik/manila/ <i>Duck egg</i>	Butir/Unit	0,01	29	0,01	24	0,01	25
13 Susu kental manis/ <i>Sweetened condensed milk</i>	397 grams	0,09	953	0,04	412	0,05	522
14 Susu bubuk bayi/ <i>Infant formula</i>	Kg	0,08	7 057	0,02	1 360	0,03	2 524
15 Bawang merah/ <i>Shallots</i>	Ons/0.1 Kg	1,66	4 462	1,21	3 273	1,30	3 516
16 Bawang putih/ <i>Garlic</i>	Ons/0.1 Kg	1,33	3 912	0,80	2 312	0,91	2 639
17 Cabe merah/ <i>Chillies</i>	Kg	0,05	1 511	0,03	779	0,03	929
18 Cabe rawit/ <i>Cayenne pepper</i>	Kg	0,09	3 112	0,06	1 994	0,06	2 222
19 Tahu/ <i>Soybean curd</i>	Kg	0,52	4 515	0,12	954	0,20	1 681
20 Tempe/ <i>Fermented soybean cake</i>	Kg	0,39	4 279	0,09	917	0,15	1 604
21 Minyak kelapa/goreng <i>Coconut oil/frying oil</i>	Liter/Litre	0,78	10 967	0,58	7 974	0,62	8 586
22 Kelapa/ <i>Coconut</i>	Butir/Unit	0,28	791	0,66	1 266	0,58	1 169
23 Gula pasir/ <i>Sugar</i>	Ons/0.1 Kg	5,95	7 896	6,29	8 459	6,22	8 344
24 Gula merah/ <i>Brown sugar</i>	Ons/0.1 Kg	0,14	305	0,30	676	0,27	600

RATA-RATA PENGELUARAN PER KAPITA SEBULAN (BANYAKNYA DAN NILAI) BEBERAPA

Tabel 6.21 JENIS BAHAN MAKANAN MENURUT DAERAH TEMPAT TINGGAL, MARET 2016
Table MONTHLY AVERAGE EXPENDITURE PER CAPITA (QUANTITY AND VALUE)
 OF FOOD ITEMS BY URBAN RURAL CLASSIFICATION, MARCH 2016

Provinsi/Province: KALIMANTAN BARAT

Jenis Bahan Makanan Food Items	Satuan Unit of Quantity	Perkotaan Urban		Perdesaan Rural		Perkotaan+Perdesaan Urban+Rural	
		Banyakny a	Nilai (Rp) Value	Banyakny a	Nilai (Rp) Value	Banyaknya Quantity	Nilai (Rp) Value (Rp)
		(3)	(4)	(5)	(6)	(7)	(8)
1 Beras/beras ketan Rice/glutinous rice	Kg	6,15	56 967	8,79	90 705	7,96	80 137
2 Jagung basah dengan kulit Fresh corn with husk	Kg	0,09	631	0,02	125	0,04	284
3 Jagung pipilan/beras jagung Dry shelled corn/corn meal	Kg	0,02	108	0,04	336	0,03	265
4 Ketela pohon/singkong/Cassava	Kg	0,28	824	0,48	1 472	0,42	1 269
5 Ketela rambat/ubi/Sweet potatoes	Kg	0,13	767	0,09	447	0,11	547
6 Gapelek/Dried cassava	Kg	0,00	9	0,00	3	0,00	5
7 Ikan dan udang segar Fresh fish and shrimp	Kg	1,83	47 333	1,52	40 456	1,62	42 610
8 Ikan dan udang diawetkan Preserved fish and shrimp	Ons/0.1 Kg	1,06	4 961	1,53	7 223	1,39	6 514
9 Daging sapi/Beef	Kg	0,05	5 001	0,01	1 304	0,02	2 462
10 Daging ayam ras/kampung Broiler/local chicken meat	Kg	0,79	20 994	0,42	15 602	0,54	17 291
11 Telur ayam ras/kampung Chicken egg	Butir/Unit	12,74	16 739	7,24	13 015	8,96	14 182
12 Telur itik/manila/Duck egg	Butir/Unit	0,11	270	0,11	265	0,11	266
13 Susu kental manis/Sweetened condensed milk	397 grams	0,40	3 092	0,34	3 077	0,36	3 082
14 Susu bubuk bayi/Infant formula	Kg	0,08	7 818	0,05	5 085	0,06	5 941
15 Bawang merah/Shallots	Ons/0.1 Kg	1,77	4 860	1,35	5 423	1,48	5 247
16 Bawang putih/Garlic	Ons/0.1 Kg	1,49	3 918	1,15	4 187	1,26	4 102
17 Cabe merah/Chillies	Kg	0,05	1 418	0,06	1 797	0,06	1 678
18 Cabe rawit/Cayenne pepper	Kg	0,11	3 958	0,12	4 432	0,12	4 283
19 Tahu/Soybean curd	Kg	0,47	4 471	0,23	2 809	0,30	3 329
20 Tempe/Fermented soybean cake	Kg	0,41	3 871	0,25	2 856	0,30	3 174
21 Minyak kelapa/goreng Coconut oil/frying oil	Liter/Litre	0,94	9 750	0,89	11 323	0,90	10 831
22 Kelapa/Coconut	Butir/Unit	0,30	790	0,38	932	0,36	887
23 Gula pasir/Sugar	Ons/0.1 Kg	7,77	8 374	9,54	12 908	8,99	11 488
24 Gula merah/Brown sugar	Ons/0.1 Kg	0,24	431	0,12	200	0,16	273

RATA-RATA PENGELUARAN PER KAPITA SEBULAN (BANYAKNYA DAN NILAI) BEBERAPA

Tabel 6.22 JENIS BAHAN MAKANAN MENURUT DAERAH TEMPAT TINGGAL, MARET 2016
Table MONTHLY AVERAGE EXPENDITURE PER CAPITA (QUANTITY AND VALUE)
OF FOOD ITEMS BY URBAN RURAL CLASSIFICATION, MARCH 2016

Provinsi/Province: KALIMANTAN TENGAH

Jenis Bahan Makanan Food Items	Satuan Unit of Quantity	Perkotaan Urban		Perdesaan Rural		Perkotaan+Perdesaan Urban+Rural	
		Banyakny a	Nilai (Rp) Value	Banyakny a	Nilai (Rp) Value	Banyaknya Quantity	Nilai (Rp) Value (Rp)
		(3)	(4)	(5)	(6)	(7)	(8)
(1)	(2)	(3)	(4)	(5)	(6)	(7)	(8)
1 Beras/beras ketan Rice/glutinous rice	Kg	6,27	61 675	8,18	86 322	7,51	77 641
2 Jagung basah dengan kulit Fresh corn with husk	Kg	0,10	745	0,10	644	0,10	680
3 Jagung pipilan/beras jagung Dry shelled corn/corn meal	Kg	0,01	94	0,00	16	0,01	43
4 Ketela pohon/singkong/Cassava	Kg	0,47	1 702	0,50	1 862	0,49	1 806
5 Ketela rambat/ubi/Sweet potatoes	Kg	0,19	788	0,12	678	0,15	716
6 Gaplek/Dried cassava	Kg	0,00	8	0,00	11	0,00	10
7 Ikan dan udang segar Fresh fish and shrimp	Kg	2,05	55 730	1,70	47 394	1,82	50 330
8 Ikan dan udang diawetkan Preserved fish and shrimp	Ons/0.1 Kg	1,66	7 419	2,35	10 312	2,11	9 293
9 Daging sapi/Beef	Kg	0,04	4 786	0,01	1 534	0,02	2 679
10 Daging ayam ras/kampung Broiler/local chicken meat	Kg	0,91	28 180	0,71	24 735	0,78	25 948
11 Telur ayam ras/kampung Chicken egg	Butir/Unit	10,62	16 071	8,62	16 483	9,32	16 338
12 Telur itik/manila/Duck egg	Butir/Unit	0,64	1 570	0,25	667	0,38	985
13 Susu kental manis/Sweetened condensed milk	397 grams	0,48	3 972	0,50	5 043	0,49	4 666
14 Susu bubuk bayi/Infant formula	Kg	0,08	8 026	0,05	5 358	0,06	6 298
15 Bawang merah/Shallots	Ons/0.1 Kg	2,49	6 991	2,66	8 628	2,60	8 052
16 Bawang putih/Garlic	Ons/0.1 Kg	2,03	5 370	1,85	5 684	1,91	5 574
17 Cabe merah/Chillies	Kg	0,03	1 204	0,03	1 247	0,03	1 232
18 Cabe rawit/Cayenne pepper	Kg	0,12	4 726	0,16	6 432	0,15	5 831
19 Tahu/Soybean curd	Kg	0,59	4 569	0,48	5 009	0,52	4 854
20 Tempe/Fermented soybean cake	Kg	0,43	4 153	0,41	4 560	0,42	4 417
21 Minyak kelapa/goreng Coconut oil/frying oil	Liter/Litre	1,03	11 405	1,12	14 278	1,08	13 266
22 Kelapa/Coconut	Butir/Unit	0,24	1 002	0,40	1 725	0,35	1 471
23 Gula pasir/Sugar	Ons/0.1 Kg	7,69	8 572	10,23	13 339	9,34	11 660
24 Gula merah/Brown sugar	Ons/0.1 Kg	0,32	550	0,31	569	0,31	563

RATA-RATA PENGELUARAN PER KAPITA SEBULAN (BANYAKNYA DAN NILAI) BEBERAPA

Tabel 6.23 JENIS BAHAN MAKANAN MENURUT DAERAH TEMPAT TINGGAL, MARET 2016

Table MONTHLY AVERAGE EXPENDITURE PER CAPITA (QUANTITY AND VALUE)
OF FOOD ITEMS BY URBAN RURAL CLASSIFICATION, MARCH 2016

Provinsi/Province: KALIMANTAN SELATAN

Jenis Bahan Makanan <i>Food Items</i>	Satuan <i>Unit of Quantity</i>	Perkotaan <i>Urban</i>		Perdesaan <i>Rural</i>		Perkotaan+Perdesaan <i>Urban+Rural</i>	
		Banyakny <i>a</i>	Nilai (Rp) <i>Value</i>	Banyakny <i>a</i>	Nilai (Rp) <i>Value</i>	Banyaknya <i>Quantity</i>	Nilai (Rp) <i>Value (Rp)</i>
		(3)	(4)	(5)	(6)	(7)	(8)
1 Beras/beras ketan <i>Rice/glutinous rice</i>	Kg	6,43	60 302	7,64	72 305	7,11	67 104
2 Jagung basah dengan kulit <i>Fresh corn with husk</i>	Kg	0,20	1 148	0,19	1 041	0,19	1 088
3 Jagung pipilan/beras jagung <i>Dry shelled corn/corn meal</i>	Kg	0,00	38	0,01	47	0,01	43
4 Ketela pohon/singkong/ <i>Cassava</i>	Kg	0,25	928	0,37	1 192	0,32	1 078
5 Ketela rambat/ubi/ <i>Sweet potatoes</i>	Kg	0,06	316	0,06	317	0,06	317
6 Gapek/ <i>Dried cassava</i>	Kg	0,00	18	0,00	22	0,00	20
7 Ikan dan udang segar <i>Fresh fish and shrimp</i>	Kg	1,77	49 477	2,08	51 120	1,95	50 408
8 Ikan dan udang diawetkan <i>Preserved fish and shrimp</i>	Ons/0.1 Kg	1,17	5 354	1,82	7 474	1,54	6 556
9 Daging sapi/ <i>Beef</i>	Kg	0,03	3 061	0,01	1 134	0,02	1 969
10 Daging ayam ras/kampung <i>Broiler/local chicken meat</i>	Kg	0,74	18 223	0,46	13 054	0,58	15 294
11 Telur ayam ras/kampung <i>Chicken egg</i>	Butir/ <i>Unit</i>	9,83	13 912	7,12	11 897	8,29	12 770
12 Telur itik/manila/ <i>Duck egg</i>	Butir/ <i>Unit</i>	1,33	3 066	1,47	3 205	1,41	3 145
13 Susu kental manis/ <i>Sweetened condensed milk</i>	397 grams	0,42	3 536	0,39	3 670	0,41	3 612
14 Susu bubuk bayi/ <i>Infant formula</i>	Kg	0,10	10 206	0,04	4 823	0,07	7 155
15 Bawang merah/ <i>Shallots</i>	Ons/0.1 Kg	2,29	6 405	2,60	7 490	2,46	7 020
16 Bawang putih/ <i>Garlic</i>	Ons/0.1 Kg	1,48	3 853	1,27	3 488	1,36	3 646
17 Cabe merah/ <i>Chillies</i>	Kg	0,06	1 604	0,04	917	0,05	1 215
18 Cabe rawit/ <i>Cayenne pepper</i>	Kg	0,10	2 494	0,11	2 559	0,10	2 531
19 Tahu / <i>Soybean curd</i>	Kg	0,43	3 766	0,44	3 667	0,43	3 710
20 Tempe/ <i>Fermented soybean cake</i>	Kg	0,37	3 422	0,38	3 702	0,37	3 581
21 Minyak kelapa/goreng <i>Coconut oil/frying oil</i>	Liter/ <i>Litre</i>	0,96	10 472	1,03	11 804	1,00	11 227
22 Kelapa/ <i>Coconut</i>	Butir/ <i>Unit</i>	0,23	1 039	0,50	2 003	0,39	1 585
23 Gula pasir/ <i>Sugar</i>	Ons/0.1 Kg	8,41	9 575	10,03	12 282	9,33	11 109
24 Gula merah/ <i>Brown sugar</i>	Ons/0.1 Kg	0,52	872	0,53	890	0,52	882

RATA-RATA PENGELUARAN PER KAPITA SEBULAN (BANYAKNYA DAN NILAI) BEBERAPA

Tabel 6.24 JENIS BAHAN MAKANAN MENURUT DAERAH TEMPAT TINGGAL, MARET 2016

Table MONTHLY AVERAGE EXPENDITURE PER CAPITA (QUANTITY AND VALUE) OF FOOD ITEMS BY URBAN RURAL CLASSIFICATION, MARCH 2016

Provinsi/Province: KALIMANTAN TIMUR

Jenis Bahan Makanan Food Items	Satuan Unit of Quantity	Perkotaan Urban		Perdesaan Rural		Perkotaan+Perdesaan Urban+Rural	
		Banyakny a	Nilai (Rp) Value	Banyakny a	Nilai (Rp) Value	Banyaknya Quantity	Nilai (Rp) Value (Rp)
		(3)	(4)	(5)	(6)	(7)	(8)
1 Beras/beras ketan <i>Rice/glutinous rice</i>	Kg	5,82	57 607	6,72	70 397	6,14	62 170
2 Jagung basah dengan kulit <i>Fresh corn with husk</i>	Kg	0,09	937	0,08	656	0,09	837
3 Jagung pipilan/beras jagung <i>Dry shelled corn/corn meal</i>	Kg	0,02	153	0,01	76	0,02	126
4 Ketela pohon/singkong/ <i>Cassava</i>	Kg	0,40	1 493	0,46	1 650	0,42	1 549
5 Ketela rambat/ubi/ <i>Sweet potatoes</i>	Kg	0,12	728	0,15	924	0,13	798
6 Gaplek/ <i>Dried cassava</i>	Kg	0,01	44	0,00	9	0,00	31
7 Ikan dan udang segar <i>Fresh fish and shrimp</i>	Kg	2,06	55 500	1,84	51 409	1,98	54 040
8 Ikan dan udang diawetkan <i>Preserved fish and shrimp</i>	Ons/0.1 Kg	0,72	3 832	0,95	4 052	0,80	3 911
9 Daging sapi/ <i>Beef</i>	Kg	0,05	5 902	0,01	1 370	0,04	4 285
10 Daging ayam ras/kampung <i>Broiler/local chicken meat</i>	Kg	0,80	23 678	0,49	18 678	0,69	21 894
11 Telur ayam ras/kampung <i>Chicken egg</i>	Butir/Unit	10,51	15 963	9,64	17 256	10,20	16 424
12 Telur itik/manila/ <i>Duck egg</i>	Butir/Unit	0,12	298	0,07	216	0,10	269
13 Susu kental manis/ <i>Sweetened condensed milk</i>	397 grams	0,42	3 836	0,48	4 648	0,44	4 126
14 Susu bubuk bayi/ <i>Infant formula</i>	Kg	0,07	7 424	0,05	5 343	0,07	6 682
15 Bawang merah/ <i>Shallots</i>	Ons/0.1 Kg	2,39	6 762	2,45	8 060	2,41	7 225
16 Bawang putih/ <i>Garlic</i>	Ons/0.1 Kg	1,94	5 216	1,94	5 232	1,94	5 222
17 Cabe merah/ <i>Chillies</i>	Kg	0,08	2 520	0,05	2 109	0,07	2 373
18 Cabe rawit/ <i>Cayenne pepper</i>	Kg	0,16	5 354	0,15	5 759	0,16	5 498
19 Tahu/ <i>Soybean curd</i>	Kg	0,60	5 128	0,52	5 165	0,57	5 141
20 Tempe/ <i>Fermented soybean cake</i>	Kg	0,52	5 705	0,52	5 910	0,52	5 778
21 Minyak kelapa/goreng <i>Coconut oil/frying oil</i>	Liter/Litre	1,02	12 294	1,11	14 361	1,05	13 031
22 Kelapa/ <i>Coconut</i>	Butir/Unit	0,24	1 357	0,32	1 675	0,27	1 471
23 Gula pasir/ <i>Sugar</i>	Ons/0.1 Kg	6,02	8 249	8,27	11 423	6,82	9 381
24 Gula merah/ <i>Brown sugar</i>	Ons/0.1 Kg	0,32	616	0,24	577	0,29	602

RATA-RATA PENGELUARAN PER KAPITA SEBULAN (BANYAKNYA DAN NILAI) BEBERAPA

Tabel 6.25 JENIS BAHAN MAKANAN MENURUT DAERAH TEMPAT TINGGAL, MARET 2016

Table MONTHLY AVERAGE EXPENDITURE PER CAPITA (QUANTITY AND VALUE) OF FOOD ITEMS BY URBAN RURAL CLASSIFICATION, MARCH 2016

Provinsi/Province: KALIMANTAN UTARA

Jenis Bahan Makanan Food Items	Satuan Unit of Quantity	Perkotaan		Perdesaan		Perkotaan+Perdesaan	
		Urban		Rural		Urban+Rural	
		Banyakny a	Nilai (Rp) Value	Banyakny a	Nilai (Rp) Value	Banyaknya Quantity	Nilai (Rp) Value (Rp)
(1)	(2)	(3)	(4)	(5)	(6)	(7)	(8)
1 Beras/beras ketan Rice/glutinous rice	Kg	6,05	63 836	7,26	75 203	6,57	68 728
2 Jagung basah dengan kulit Fresh corn with husk	Kg	0,11	1 151	0,05	364	0,08	812
3 Jagung pipilan/beras jagung Dry shelled corn/corn meal	Kg	0,01	105	0,01	55	0,01	84
4 Ketela pohon/singkong assava	Kg	0,36	2 013	0,82	4 771	0,56	3 200
5 Ketela rambat/ubi/Sweet potatoes	Kg	0,08	517	0,14	752	0,10	618
6 Gapek/Dried cassava	Kg	.	.	0,00	17	0,00	7
7 Ikan dan udang segar Fresh fish and shrimp	Kg	2,50	58 491	2,14	51 328	2,35	55 408
8 Ikan dan udang diawetkan Preserved fish and shrimp	Ons/0.1 Kg	1,14	3 943	1,53	4 679	1,31	4 260
9 Daging sapi/Beef	Kg	0,01	1 158	0,02	1 114	0,01	1 139
10 Daging ayam ras/kampung Broiler/local chicken meat	Kg	0,49	18 791	0,31	13 363	0,41	16 455
11 Telur ayam ras/kampung Chicken egg	Butir/Unit	9,47	16 089	7,53	13 845	8,64	15 123
12 Telur itik/manila/Duck egg	Butir/Unit	0,03	80	0,17	469	0,09	247
13 Susu kental manis/Sweetened condensed milk	397 grams	0,47	4 708	0,30	3 323	0,40	4 112
14 Susu bubuk bayi/Infant formula	Kg	0,09	9 797	0,06	6 975	0,08	8 582
15 Bawang merah/Shallots	Ons/0.1 Kg	1,80	5 615	1,91	6 834	1,85	6 139
16 Bawang putih/Garlic	Ons/0.1 Kg	1,47	4 081	1,60	5 363	1,52	4 633
17 Cabe merah/Chillies	Kg	0,04	1 735	0,03	1 326	0,03	1 559
18 Cabe rawit/Cayenne pepper	Kg	0,10	5 502	0,13	6 296	0,11	5 844
19 Tahu/Soybean curd	Kg	0,53	5 228	0,38	3 729	0,47	4 583
20 Tempe/Fermented soybean cake	Kg	0,44	5 083	0,34	4 078	0,40	4 650
21 Minyak kelapa/goreng Coconut oil/frying oil	Liter/Litre	0,82	10 615	0,96	12 944	0,88	11 617
22 Kelapa/Coconut	Butir/Unit	0,19	1 324	0,22	931	0,20	1 155
23 Gula pasir/Sugar	Ons/0.1 Kg	6,98	8 581	10,20	13 312	8,36	10 617
24 Gula merah/Brown sugar	Ons/0.1 Kg	0,16	354	0,14	297	0,15	329

RATA-RATA PENGELUARAN PER KAPITA SEBULAN (BANYAKNYA DAN NILAI) BEBERAPA

Tabel 6.26 JENIS BAHAN MAKANAN MENURUT DAERAH TEMPAT TINGGAL, MARET 2016
 Table MONTHLY AVERAGE EXPENDITURE PER CAPITA (QUANTITY AND VALUE)
 OF FOOD ITEMS BY URBAN RURAL CLASSIFICATION, MARCH 2016

Provinsi/Province: SULAWESI UTARA

Jenis Bahan Makanan Food Items	Satuan Unit of Quantity	Perkotaan Urban		Perdesaan Rural		Perkotaan+Perdesaan Urban+Rural	
		Banyakny a	Nilai (Rp) Value	Banyakny a	Nilai (Rp) Value	Banyaknya Quantity	Nilai (Rp) Value (Rp)
		(3)	(4)	(5)	(6)	(7)	(8)
1 Beras/beras ketan Rice/glutinous rice	Kg	7,78	73 574	8,60	81 859	8,22	77 992
2 Jagung basah dengan kulit Fresh corn with husk	Kg	0,16	1 057	0,20	744	0,18	890
3 Jagung pipilan/beras jagung Dry shelled corn/corn meal	Kg	0,07	372	0,15	834	0,11	618
4 Ketela pohon/singkong/Cassava	Kg	0,26	1 660	0,35	2 303	0,31	2 003
5 Ketela rambat/ubi/Sweet potatoes	Kg	0,16	1 217	0,19	1 528	0,18	1 383
6 Gaplek/Dried cassava	Kg	.	.	0,00	6	0,00	3
7 Ikan dan udang segar Fresh fish and shrimp	Kg	2,82	59 093	2,70	51 418	2,76	55 000
8 Ikan dan udang diawetkan Preserved fish and shrimp	Ons/0.1 Kg	0,60	2 327	0,66	2 365	0,63	2 347
9 Daging sapi/Beef	Kg	0,01	1 183	0,01	955	0,01	1 061
10 Daging ayam ras/kampung Broiler/local chicken meat	Kg	0,30	8 833	0,15	5 641	0,22	7 131
11 Telur ayam ras/kampung Chicken egg	Butir/Unit	6,70	10 558	4,85	8 493	5,72	9 457
12 Telur itik/manila/Duck egg	Butir/Unit	0,10	192	0,05	90	0,07	137
13 Susu kental manis/Sweetened condensed milk	397 grams	0,15	1 392	0,09	819	0,11	1 087
14 Susu bubuk bayi/Infant formula	Kg	0,09	8 195	0,06	6 187	0,08	7 124
15 Bawang merah/Shallots	Ons/0.1 Kg	2,93	8 542	2,42	8 078	2,66	8 294
16 Bawang putih/Garlic	Ons/0.1 Kg	1,64	4 651	1,37	3 724	1,50	4 157
17 Cabe merah/Chillies	Kg	0,07	1 571	0,07	1 786	0,07	1 686
18 Cabe rawit/Cayenne pepper	Kg	0,40	14 274	0,38	12 755	0,39	13 464
19 Tahu/Soybean curd	Kg	0,63	3 980	0,51	3 335	0,57	3 636
20 Tempe/Fermented soybean cake	Kg	0,38	2 795	0,23	1 914	0,30	2 325
21 Minyak kelapa/goreng Coconut oil/frying oil	Liter/Litre	1,27	12 949	1,14	11 636	1,21	12 249
22 Kelapa/Coconut	Butir/Unit	0,29	820	0,73	1 382	0,52	1 120
23 Gula pasir/Sugar	Ons/0.1 Kg	7,11	8 538	8,35	9 792	7,77	9 207
24 Gula merah/Brown sugar	Ons/0.1 Kg	0,34	579	0,50	810	0,42	702

RATA-RATA PENGELUARAN PER KAPITA SEBULAN (BANYAKNYA DAN NILAI) BEBERAPA

Tabel 6.27 JENIS BAHAN MAKANAN MENURUT DAERAH TEMPAT TINGGAL, MARET 2016
Table MONTHLY AVERAGE EXPENDITURE PER CAPITA (QUANTITY AND VALUE)
 OF FOOD ITEMS BY URBAN RURAL CLASSIFICATION, MARCH 2016

Provinsi/Province: SULAWESI TENGAH

Jenis Bahan Makanan Food Items	Satuan Unit of Quantity	Perkotaan Urban		Perdesaan Rural		Perkotaan+Perdesaan Urban+Rural	
		Banyakny a	Nilai (Rp) Value	Banyakny a	Nilai (Rp) Value	Banyaknya Quantity	Nilai (Rp) Value (Rp)
		(3)	(4)	(5)	(6)	(7)	(8)
1 Beras/beras ketan Rice/glutinous rice	Kg	7,05	68 165	8,67	84 207	8,26	80 120
2 Jagung basah dengan kulit Fresh corn with husk	Kg	0,28	1 488	0,29	1 441	0,29	1 453
3 Jagung pipilan/beras jagung Dry shelled corn/corn meal	Kg	0,08	430	0,09	510	0,09	489
4 Ketela pohon/singkong/Cassava	Kg	0,21	1 029	0,45	1 547	0,39	1 415
5 Ketela rambat/ubi/Sweet potatoes	Kg	0,16	906	0,24	1 053	0,22	1 016
6 Gaplek/Dried cassava	Kg	0,00	14	0,01	57	0,01	46
7 Ikan dan udang segar Fresh fish and shrimp	Kg	2,53	46 825	2,43	39 955	2,45	41 705
8 Ikan dan udang diawetkan Preserved fish and shrimp	Ons/0.1 Kg	0,45	2 015	0,54	2 432	0,52	2 326
9 Daging sapi/Beef	Kg	0,02	2 151	0,01	935	0,01	1 245
10 Daging ayam ras/kampung Broiler/local chicken meat	Kg	0,25	9 659	0,12	4 973	0,15	6 167
11 Telur ayam ras/kampung Chicken egg	Butir/Unit	6,08	10 571	3,80	7 080	4,38	7 969
12 Telur itik/manila/Duck egg	Butir/Unit	0,01	19	0,07	146	0,06	114
13 Susu kental manis/Sweetened condensed milk	397 grams	0,36	3 737	0,22	2 305	0,25	2 670
14 Susu bubuk bayi/Infant formula	Kg	0,08	7 794	0,05	3 804	0,05	4 820
15 Bawang merah/Shallots	Ons/0.1 Kg	1,86	5 648	1,94	5 699	1,92	5 686
16 Bawang putih/Garlic	Ons/0.1 Kg	1,05	2 948	0,89	2 434	0,93	2 565
17 Cabe merah/Chillies	Kg	0,12	2 194	0,05	1 017	0,07	1 317
18 Cabe rawit/Cayenne pepper	Kg	0,28	6 601	0,29	5 941	0,29	6 109
19 Tahu/Soybean curd	Kg	0,57	3 988	0,30	2 378	0,37	2 788
20 Tempe/Fermented soybean cake	Kg	0,34	3 405	0,25	2 187	0,27	2 497
21 Minyak kelapa/goreng Coconut oil/frying oil	Liter/Litre	0,91	11 231	0,86	10 379	0,87	10 596
22 Kelapa/Coconut	Butir/Unit	0,65	1 670	1,31	1 887	1,14	1 832
23 Gula pasir/Sugar	Ons/0.1 Kg	6,71	8 852	7,70	10 585	7,45	10 144
24 Gula merah/Brown sugar	Ons/0.1 Kg	0,35	553	0,46	776	0,43	719

Tabel 6.28 RATA-RATA PENGELUARAN PER KAPITA SEBULAN (BANYAKNYA DAN NILAI) BEBERAPA
JENIS BAHAN MAKANAN MENURUT DAERAH TEMPAT TINGGAL, MARET 2016
Table MONTHLY AVERAGE EXPENDITURE PER CAPITA (QUANTITY AND VALUE)
OF FOOD ITEMS BY URBAN RURAL CLASSIFICATION, MARCH 2016

Provinsi/Province : **SULAWESI SELATAN**

Jenis Bahan Makanan <i>Food Items</i>	Satuan <i>Unit of Quantity</i>	Perkotaan		Perdesaan		Perkotaan+Perdesaan	
		<i>Urban</i>		<i>Rural</i>		<i>Urban+Rural</i>	
		Banyakny a	Nilai (Rp) Value	Banyakny a	Nilai (Rp) Value	Banyaknya Quantity	Nilai (Rp) Value (Rp)
(1)	(2)	(3)	(4)	(5)	(6)	(7)	(8)
1 Beras/beras ketan <i>Rice/glutinous rice</i>	Kg	7,33	58 874	8,63	63 878	8,13	61 952
2 Jagung basah dengan kulit <i>Fresh corn with husk</i>	Kg	0,28	1 602	0,43	2 176	0,37	1 955
3 Jagung pipilan/beras jagung <i>Dry shelled corn/corn meal</i>	Kg	0,02	110	0,12	611	0,08	418
4 Ketela pohon/singkong/ <i>Cassava</i>	Kg	0,10	540	0,19	759	0,15	674
5 Ketela rambat/ubi/ <i>Sweet potatoes</i>	Kg	0,11	666	0,12	589	0,11	619
6 Gapek/ <i>Dried cassava</i>	Kg	0,00	9	0,00	8	0,00	8
7 Ikan dan udang segar <i>Fresh fish and shrimp</i>	Kg	2,67	53 630	2,18	39 557	2,37	44 972
8 Ikan dan udang diawetkan <i>Preserved fish and shrimp</i>	Ons/0.1 Kg	0,82	2 372	0,93	3 536	0,89	3 088
9 Daging sapi/ <i>Beef</i>	Kg	0,02	2 156	0,01	763	0,01	1 299
10 Daging ayam ras/kampung <i>Broiler/local chicken meat</i>	Kg	0,39	11 488	0,21	6 074	0,28	8 157
11 Telur ayam ras/kampung <i>Chicken egg</i>	Butir/Unit	9,16	12 272	6,30	8 367	7,40	9 869
12 Telur itik/manila/ <i>Duck egg</i>	Butir/Unit	0,24	463	0,33	616	0,29	557
13 Susu kental manis/ <i>Sweetened condensed milk</i>	397 grams	0,53	4 631	0,31	2 811	0,39	3 511
14 Susu bubuk bayi/ <i>Infant formula</i>	Kg	0,08	7 891	0,04	3 433	0,06	5 148
15 Bawang merah/ <i>Shallots</i>	Ons/0.1 Kg	1,48	3 215	1,46	2 789	1,46	2 953
16 Bawang putih/ <i>Garlic</i>	Ons/0.1 Kg	1,17	2 191	0,85	1 549	0,97	1 796
17 Cabe merah/ <i>Chillies</i>	Kg	0,07	1 380	0,05	892	0,06	1 080
18 Cabe rawit/ <i>Cayenne pepper</i>	Kg	0,14	3 610	0,12	2 605	0,13	2 991
19 Tahu/ <i>Soybean curd</i>	Kg	0,41	2 989	0,23	1 641	0,30	2 160
20 Tempe/ <i>Fermented soybean cake</i>	Kg	0,49	4 022	0,25	2 114	0,34	2 848
21 Minyak kelapa/goreng <i>Coconut oil/frying oil</i>	Liter/Litre	0,86	8 980	0,83	8 842	0,84	8 895
22 Kelapa/ <i>Coconut</i>	Butir/Unit	0,35	1 148	0,56	1 381	0,48	1 291
23 Gula pasir/ <i>Sugar</i>	Ons/0.1 Kg	6,59	7 143	7,22	7 938	6,98	7 632
24 Gula merah/ <i>Brown sugar</i>	Ons/0.1 Kg	0,48	724	0,58	824	0,54	786

RATA-RATA PENGELUARAN PER KAPITA SEBULAN (BANYAKNYA DAN NILAI) BEBERAPA

Tabel 6.29 JENIS BAHAN MAKANAN MENURUT DAERAH TEMPAT TINGGAL, MARET 2016

Table MONTHLY AVERAGE EXPENDITURE PER CAPITA (QUANTITY AND VALUE) OF FOOD ITEMS BY URBAN RURAL CLASSIFICATION, MARCH 2016

Provinsi/Province : SULAWESI TENGGARA

Jenis Bahan Makanan Food Items	Satuan Unit of Quantity	Perkotaan Urban		Perdesaan Rural		Perkotaan+Perdesaan Urban+Rural	
		Banyakny	Nilai (Rp)	Banyakny	Nilai (Rp)	Banyaknya	Nilai (Rp)
		a	Value	a	Value	Quantity	Value (Rp)
(1)	(2)	(3)	(4)	(5)	(6)	(7)	(8)
1 Beras/beras ketan <i>Rice/glutinous rice</i>	Kg	7,94	63 481	8,97	72 282	8,66	69 658
2 Jagung basah dengan kulit <i>Fresh corn with husk</i>	Kg	0,51	2 688	0,53	2 765	0,52	2 742
3 Jagung pipilan/beras jagung <i>Dry shelled corn/corn meal</i>	Kg	0,04	215	0,26	969	0,20	744
4 Ketela pohon/singkong/ <i>Cassava</i>	Kg	0,33	1 134	0,38	1 602	0,37	1 462
5 Ketela rambat/ubi/ <i>Sweet potatoes</i>	Kg	0,24	855	0,06	365	0,12	511
6 Gaplek/ <i>Dried cassava</i>	Kg	0,00	27	0,00	27	0,00	27
7 Ikan dan udang segar <i>Fresh fish and shrimp</i>	Kg	3,68	56 152	3,02	44 204	3,22	47 766
8 Ikan dan udang diawetkan <i>Preserved fish and shrimp</i>	Ons/0.1 Kg	0,68	2 160	0,71	2 400	0,70	2 328
9 Daging sapi/ <i>Beef</i>	Kg	0,02	2 013	0,01	1 039	0,02	1 330
10 Daging ayam ras/kampung <i>Broiler/local chicken meat</i>	Kg	0,28	10 105	0,11	4 579	0,16	6 226
11 Telur ayam ras/kampung <i>Chicken egg</i>	Butir/Unit	7,83	11 921	4,08	7 015	5,20	8 478
12 Telur itik/manila/ <i>Duck egg</i>	Butir/Unit	0,16	352	0,12	265	0,13	291
13 Susu kental manis/ <i>Sweetened condensed milk</i>	397 grams	0,55	5 079	0,35	3 622	0,41	4 057
14 Susu bubuk bayi/ <i>Infant formula</i>	Kg	0,08	6 838	0,03	3 572	0,05	4 546
15 Bawang merah/ <i>Shallots</i>	Ons/0.1 Kg	1,64	3 936	1,23	3 219	1,35	3 433
16 Bawang putih/ <i>Garlic</i>	Ons/0.1 Kg	1,16	2 524	0,69	1 687	0,83	1 936
17 Cabe merah/ <i>Chillies</i>	Kg	0,05	885	0,02	360	0,03	517
18 Cabe rawit/ <i>Cayenne pepper</i>	Kg	0,12	2 842	0,10	2 233	0,10	2 415
19 Tahu/ <i>Soybean curd</i>	Kg	0,33	2 326	0,20	1 774	0,24	1 939
20 Tempe/ <i>Fermented soybean cake</i>	Kg	0,40	3 305	0,18	1 909	0,24	2 325
21 Minyak kelapa/goreng <i>Coconut oil/frying oil</i>	Liter/Litre	0,85	8 819	0,68	7 880	0,73	8 160
22 Kelapa/ <i>Coconut</i>	Butir/Unit	0,47	1 272	0,81	1 536	0,71	1 457
23 Gula pasir/ <i>Sugar</i>	Ons/0.1 Kg	5,77	6 395	6,11	7 351	6,01	7 066
24 Gula merah/ <i>Brown sugar</i>	Ons/0.1 Kg	0,72	906	0,35	592	0,46	685

RATA-RATA PENGELUARAN PER KAPITA SEBULAN (BANYAKNYA DAN NILAI) BEBERAPA

Tabel 6.30 JENIS BAHAN MAKANAN MENURUT DAERAH TEMPAT TINGGAL, MARET 2016

Table MONTHLY AVERAGE EXPENDITURE PER CAPITA (QUANTITY AND VALUE)
OF FOOD ITEMS BY URBAN RURAL CLASSIFICATION, MARCH 2016

Provinsi/Province: GORONTALO

Jenis Bahan Makanan Food Items	Satuan Unit of Quantity	Perkotaan Urban		Perdesaan Rural		Perkotaan+Perdesaan Urban+Rural	
		Banyakny a	Nilai (Rp) Value	Banyakny a	Nilai (Rp) Value	Banyaknya Quantity	Nilai (Rp) Value (Rp)
		(3)	(4)	(5)	(6)	(7)	(8)
1 Beras/beras ketan Rice/glutinous rice	Kg	7,73	64 991	7,68	63 302	7,70	63 910
2 Jagung basah dengan kulit Fresh corn with husk	Kg	0,29	1 170	0,21	843	0,24	961
3 Jagung pipilan/beras jagung Dry shelled corn/corn meal	Kg	0,28	1 447	0,98	4 822	0,73	3 607
4 Ketela pohon/singkong/Cassava	Kg	0,24	1 102	0,27	1 133	0,26	1 122
5 Ketela rambat/ubi/Sweet potatoes	Kg	0,13	923	0,17	867	0,15	887
6 Gaplek/Dried cassava	Kg	.	.	0,00	13	0,00	8
7 Ikan dan udang segar Fresh fish and shrimp	Kg	3,09	56 073	2,51	39 615	2,72	45 540
8 Ikan dan udang diawetkan Preserved fish and shrimp	Ons/0.1 Kg	0,78	3 284	0,60	2 657	0,67	2 883
9 Daging sapi/Beef	Kg	0,04	4 127	0,02	2 213	0,03	2 902
10 Daging ayam ras/kampung Broiler/local chicken meat	Kg	0,37	10 052	0,17	5 924	0,25	7 410
11 Telur ayam ras/kampung Chicken egg	Butir/Unit	5,18	7 526	3,45	5 505	4,07	6 232
12 Telur itik/manila/Duck egg	Butir/Unit	0,03	58	0,10	163	0,07	125
13 Susu kental manis/Sweetened condensed milk	397 grams	0,16	1 505	0,07	675	0,10	974
14 Susu bubuk bayi/Infant formula	Kg	0,11	6 915	0,06	4 480	0,08	5 356
15 Bawang merah/Shallots	Ons/0.1 Kg	2,80	8 082	2,20	6 101	2,42	6 814
16 Bawang putih/Garlic	Ons/0.1 Kg	1,00	2 478	0,92	2 133	0,95	2 257
17 Cabe merah/Chillies	Kg	0,05	693	0,02	394	0,03	502
18 Cabe rawit/Cayenne pepper	Kg	0,36	12 342	0,32	11 054	0,33	11 517
19 Tahu/Soybean curd	Kg	0,48	2 612	0,43	2 662	0,45	2 644
20 Tempe/Fermented soybean cake	Kg	0,16	1 605	0,11	1 038	0,13	1 242
21 Minyak kelapa/goreng Coconut oil/frying oil	Liter/Litre	1,16	11 061	1,13	10 252	1,14	10 543
22 Kelapa/Coconut	Butir/Unit	0,55	1 063	0,97	1 234	0,82	1 172
23 Gula pasir/Sugar	Ons/0.1 Kg	7,53	8 339	7,37	7 711	7,43	7 937
24 Gula merah/Brown sugar	Ons/0.1 Kg	0,24	460	0,36	552	0,32	519

RATA-RATA PENGELUARAN PER KAPITA SEBULAN (BANYAKNYA DAN NILAI) BEBERAPA

Tabel 6.31 JENIS BAHAN MAKANAN MENURUT DAERAH TEMPAT TINGGAL, MARET 2016
Table MONTHLY AVERAGE EXPENDITURE PER CAPITA (QUANTITY AND VALUE)
 OF FOOD ITEMS BY URBAN RURAL CLASSIFICATION, MARCH 2016

Provinsi/Province: SULAWESI BARAT

Jenis Bahan Makanan Food Items	Satuan Unit of Quantity	Perkotaan Urban		Perdesaan Rural		Perkotaan+Perdesaan Urban+Rural	
		Banyakny a	Nilai (Rp) Value	Banyakny a	Nilai (Rp) Value	Banyaknya Quantity	Nilai (Rp) Value (Rp)
		(3)	(4)	(5)	(6)	(7)	(8)
1 Beras/beras ketan Rice/glutinous rice	Kg	8,73	76 141	9,39	82 423	9,26	81 138
2 Jagung basah dengan kulit Fresh corn with husk	Kg	0,26	1 218	0,14	711	0,16	814
3 Jagung pipilan/beras jagung Dry shelled corn/corn meal	Kg	0,02	101	0,09	436	0,08	368
4 Ketela pohon/singkong/Cassava	Kg	0,19	734	0,38	1 151	0,34	1 066
5 Ketela rambat/ubi/Sweet potatoes	Kg	0,20	844	0,13	492	0,14	564
6 Gaplek/Dried cassava	Kg
7 Ikan dan udang segar Fresh fish and shrimp	Kg	3,16	55 536	2,16	36 578	2,36	40 455
8 Ikan dan udang diawetkan Preserved fish and shrimp	Ons/0.1 Kg	1,57	3 784	2,13	5 263	2,01	4 960
9 Daging sapi/Beef	Kg	0,01	862	0,00	256	0,00	380
10 Daging ayam ras/kampung Broiler/local chicken meat	Kg	0,16	5 384	0,11	4 641	0,12	4 793
11 Telur ayam ras/kampung Chicken egg	Butir/Unit	5,60	7 845	3,76	5 669	4,14	6 114
12 Telur itik/manila/Duck egg	Butir/Unit	0,16	296	0,28	560	0,25	506
13 Susu kental manis/Sweetened condensed milk	397 grams	0,34	3 506	0,23	2 557	0,25	2 751
14 Susu bubuk bayi/Infant formula	Kg	0,10	9 186	0,04	3 265	0,05	4 476
15 Bawang merah/Shallots	Ons/0.1 Kg	1,75	4 370	1,44	3 660	1,51	3 806
16 Bawang putih/Garlic	Ons/0.1 Kg	0,96	2 021	0,90	1 890	0,92	1 916
17 Cabe merah/Chillies	Kg	0,15	3 783	0,13	2 598	0,13	2 840
18 Cabe rawit/Cayenne pepper	Kg	0,12	2 621	0,12	2 339	0,12	2 397
19 Tahu/Soybean curd	Kg	0,35	2 140	0,21	1 718	0,24	1 804
20 Tempe/Fermented soybean cake	Kg	0,33	2 763	0,21	2 051	0,24	2 197
21 Minyak kelapa/goreng Coconut oil/frying oil	Liter/Litre	0,80	9 786	0,81	9 487	0,81	9 548
22 Kelapa/Coconut	Butir/Unit	0,67	1 207	0,88	1 348	0,84	1 319
23 Gula pasir/Sugar	Ons/0.1 Kg	7,33	8 660	6,91	8 142	7,00	8 248
24 Gula merah/Brown sugar	Ons/0.1 Kg	0,80	1 450	1,06	1 532	1,01	1 515

RATA-RATA PENGELUARAN PER KAPITA SEBULAN (BANYAKNYA DAN NILAI) BEBERAPA

Tabel 6.32 JENIS BAHAN MAKANAN MENURUT DAERAH TEMPAT TINGGAL, MARET 2016
Table MONTHLY AVERAGE EXPENDITURE PER CAPITA (QUANTITY AND VALUE)
OF FOOD ITEMS BY URBAN RURAL CLASSIFICATION, MARCH 2016

Provinsi/Province: MALUKU

Jenis Bahan Makanan Food Items	Satuan Unit of Quantity	Perkotaan Urban		Perdesaan Rural		Perkotaan+Perdesaan Urban+Rural	
		Banyakny a	Nilai (Rp) Value	Banyakny a	Nilai (Rp) Value	Banyaknya Quantity	Nilai (Rp) Value (Rp)
		(3)	(4)	(5)	(6)	(7)	(8)
1 Beras/beras ketan <i>Rice/glutinous rice</i>	Kg	6,99	75 259	6,33	71 000	6,59	72 697
2 Jagung basah dengan kulit <i>Fresh corn with husk</i>	Kg	0,35	1 828	0,35	1 850	0,35	1 841
3 Jagung pipilan/beras jagung <i>Dry shelled corn/corn meal</i>	Kg	0,02	209	0,19	1 503	0,12	988
4 Ketela pohon/singkong/ <i>Cassava</i>	Kg	0,57	3 310	1,27	6 427	0,99	5 186
5 Ketela rambat/ubi/ <i>Sweet potatoes</i>	Kg	0,10	958	0,15	1 237	0,13	1 126
6 Gaplek/ <i>Dried cassava</i>	Kg	.	.	0,01	53	0,00	32
7 Ikan dan udang segar <i>Fresh fish and shrimp</i>	Kg	3,45	58 410	3,44	48 979	3,44	52 735
8 Ikan dan udang diawetkan <i>Preserved fish and shrimp</i>	Ons/0.1 Kg	0,27	985	0,28	1 149	0,27	1 084
9 Daging sapi/ <i>Beef</i>	Kg	0,01	1 050	0,00	449	0,01	688
10 Daging ayam ras/kampung <i>Broiler/local chicken meat</i>	Kg	0,28	10 975	0,08	4 368	0,16	6 999
11 Telur ayam ras/kampung <i>Chicken egg</i>	Butir/Unit	5,52	10 685	2,71	6 747	3,83	8 316
12 Telur itik/manila/ <i>Duck egg</i>	Butir/Unit	0,02	43	0,06	182	0,05	126
13 Susu kental manis/ <i>Sweetened condensed milk</i>	397 grams	0,23	2 329	0,14	1 645	0,17	1 918
14 Susu bubuk bayi/ <i>Infant formula</i>	Kg	0,08	8 404	0,04	3 343	0,06	5 358
15 Bawang merah/ <i>Shallots</i>	Ons/0.1 Kg	2,03	7 118	1,72	6 821	1,84	6 939
16 Bawang putih/ <i>Garlic</i>	Ons/0.1 Kg	1,90	5 885	1,44	5 096	1,62	5 410
17 Cabe merah/ <i>Chillies</i>	Kg	0,14	2 505	0,08	1 818	0,10	2 092
18 Cabe rawit/ <i>Cayenne pepper</i>	Kg	0,11	3 906	0,14	3 597	0,13	3 720
19 Tahu/ <i>Soybean curd</i>	Kg	0,39	3 039	0,17	1 564	0,26	2 152
20 Tempe/ <i>Fermented soybean cake</i>	Kg	0,20	2 550	0,13	1 406	0,15	1 861
21 Minyak kelapa/goreng <i>Coconut oil/frying oil</i>	Liter/Litre	0,86	11 880	0,80	12 295	0,82	12 130
22 Kelapa/ <i>Coconut</i>	Butir/Unit	0,65	1 758	1,65	2 615	1,25	2 274
23 Gula pasir/ <i>Sugar</i>	Ons/0.1 Kg	5,95	8 932	7,53	11 421	6,90	10 429
24 Gula merah/ <i>Brown sugar</i>	Ons/0.1 Kg	0,26	489	0,17	308	0,21	380

RATA-RATA PENGELUARAN PER KAPITA SEBULAN (BANYAKNYA DAN NILAI) BEBERAPA

Tabel 6.33 JENIS BAHAN MAKANAN MENURUT DAERAH TEMPAT TINGGAL, MARET 2016
Table MONTHLY AVERAGE EXPENDITURE PER CAPITA (QUANTITY AND VALUE)
 OF FOOD ITEMS BY URBAN RURAL CLASSIFICATION, MARCH 2016

Provinsi/Province: MALUKU UTARA

Jenis Bahan Makanan <i>Food Items</i>	Satuan <i>Unit of Quantity</i>	Perkotaan <i>Urban</i>		Perdesaan <i>Rural</i>		Perkotaan+Perdesaan <i>Urban+Rural</i>	
		Banyakny <i>a</i>	Nilai (Rp) <i>Value</i>	Banyakny <i>a</i>	Nilai (Rp) <i>Value</i>	Banyaknya <i>Quantity</i>	Nilai (Rp) <i>Value (Rp)</i>
		(3)	(4)	(5)	(6)	(7)	(8)
1 Beras/beras ketan <i>Rice/glutinous rice</i>	Kg	5,98	62 763	6,53	78 264	6,38	74 079
2 Jagung basah dengan kulit <i>Fresh corn with husk</i>	Kg	0,08	756	0,06	500	0,06	569
3 Jagung pipilan/beras jagung <i>Dry shelled corn/corn meal</i>	Kg	0,00	28	0,00	28	0,00	28
4 Ketela pohon/singkong/ <i>Cassava</i>	Kg	0,40	2 064	1,21	6 609	0,99	5 382
5 Ketela rambat/ubi/ <i>Sweet potatoes</i>	Kg	0,18	1 128	0,35	2 172	0,31	1 890
6 Gaplek/ <i>Dried cassava</i>	Kg	0,00	15	0,04	178	0,03	134
7 Ikan dan udang segar <i>Fresh fish and shrimp</i>	Kg	2,79	54 780	3,49	51 501	3,30	52 386
8 Ikan dan udang diawetkan <i>Preserved fish and shrimp</i>	Ons/0.1 Kg	0,88	3 421	0,36	1 639	0,50	2 120
9 Daging sapi/ <i>Beef</i>	Kg	0,01	1 036	0,00	353	0,01	538
10 Daging ayam ras/kampung <i>Broiler/local chicken meat</i>	Kg	0,17	5 832	0,06	3 208	0,09	3 917
11 Telur ayam ras/kampung <i>Chicken egg</i>	Butir/ <i>Unit</i>	4,55	8 258	2,44	5 996	3,01	6 607
12 Telur itik/manila/ <i>Duck egg</i>	Butir/ <i>Unit</i>	.	.	0,02	51	0,01	37
13 Susu kental manis/ <i>Sweetened condensed milk</i>	397 grams	0,18	1 847	0,14	1 773	0,15	1 793
14 Susu bubuk bayi/ <i>Infant formula</i>	Kg	0,09	8 454	0,03	3 163	0,05	4 592
15 Bawang merah/ <i>Shallots</i>	Ons/0.1 Kg	1,79	6 396	1,76	6 584	1,77	6 533
16 Bawang putih/ <i>Garlic</i>	Ons/0.1 Kg	1,29	3 994	1,18	3 854	1,21	3 892
17 Cabe merah/ <i>Chillies</i>	Kg	0,16	4 221	0,13	3 931	0,14	4 009
18 Cabe rawit/ <i>Cayenne pepper</i>	Kg	0,14	4 152	0,14	4 199	0,14	4 186
19 Tahu/ <i>Soybean curd</i>	Kg	0,28	2 986	0,12	1 295	0,16	1 751
20 Tempe/ <i>Fermented soybean cake</i>	Kg	0,13	1 724	0,04	442	0,06	788
21 Minyak kelapa/goreng <i>Coconut oil/frying oil</i>	Liter/ <i>Litre</i>	0,93	11 122	0,91	12 786	0,92	12 336
22 Kelapa/ <i>Coconut</i>	Butir/ <i>Unit</i>	0,52	1 161	1,73	2 620	1,40	2 226
23 Gula pasir/ <i>Sugar</i>	Ons/0.1 Kg	6,65	8 426	7,52	11 437	7,29	10 624
24 Gula merah/ <i>Brown sugar</i>	Ons/0.1 Kg	0,12	191	0,19	367	0,17	319

**RATA-RATA PENGELUARAN PER KAPITA SEBULAN (BANYAKNYA DAN NILAI) BEBERAPA
JENIS BAHAN MAKANAN MENURUT DAERAH TEMPAT TINGGAL, MARET 2016**
**MONTHLY AVERAGE EXPENDITURE PER CAPITA (QUANTITY AND VALUE)
OF FOOD ITEMS BY URBAN RURAL CLASSIFICATION, MARCH 2016**

Tabel 6.34
Table

Provinsi/Province: PAPUA BARAT

Jenis Bahan Makanan Food Items	Satuan Unit of Quantity	Perkotaan Urban		Perdesaan Rural		Perkotaan+Perdesaan Urban+Rural	
		Banyakny a	Nilai (Rp) Value	Banyakny a	Nilai (Rp) Value	Banyaknya Quantity	Nilai (Rp) Value (Rp)
		(3)	(4)	(5)	(6)	(7)	(8)
1 Beras/beras ketan Rice/glutinous rice	Kg	7,17	74 850	6,98	64 336	7,05	68 379
2 Jagung basah dengan kulit Fresh corn with husk	Kg	0,04	454	0,03	206	0,03	301
3 Jagung pipilan/beras jagung Dry shelled corn/corn meal	Kg	0,01	135	0,01	62	0,01	90
4 Ketela pohon/singkong/Cassava	Kg	0,44	4 230	0,58	4 530	0,53	4 414
5 Ketela rambat/ubi/Sweet potatoes	Kg	0,21	2 319	0,48	3 314	0,37	2 931
6 Gaplek/Dried cassava	Kg	0,00	21	0,00	14	0,00	17
7 Ikan dan udang segar Fresh fish and shrimp	Kg	2,95	67 058	2,48	45 671	2,66	53 894
8 Ikan dan udang diawetkan Preserved fish and shrimp	Ons/0.1 Kg	0,39	2 001	0,55	2 145	0,49	2 090
9 Daging sapi/Beef	Kg	0,02	1 671	0,02	1 446	0,02	1 532
10 Daging ayam ras/kampung Broiler/local chicken meat	Kg	0,37	14 929	0,21	8 551	0,28	11 003
11 Telur ayam ras/kampung Chicken egg	Butir/Unit	5,97	14 453	3,91	9 577	4,71	11 451
12 Telur itik/manila/Duck egg	Butir/Unit	0,01	42	0,05	142	0,03	104
13 Susu kental manis/Sweetened condensed milk	397 grams	0,26	2 973	0,35	4 371	0,32	3 834
14 Susu bubuk bayi/Infant formula	Kg	0,06	6 756	0,09	4 640	0,08	5 454
15 Bawang merah/Shallots	Ons/0.1 Kg	1,93	8 411	2,00	7 525	1,97	7 865
16 Bawang putih/Garlic	Ons/0.1 Kg	1,76	7 347	1,81	6 286	1,79	6 694
17 Cabe merah/Chillies	Kg	0,07	3 359	0,06	1 177	0,07	2 015
18 Cabe rawit/Cayenne pepper	Kg	0,14	6 361	0,23	5 623	0,20	5 907
19 Tahu/Soybean curd	Kg	0,41	3 995	0,30	3 311	0,34	3 574
20 Tempe/Fermented soybean cake	Kg	0,27	3 592	0,25	2 898	0,25	3 165
21 Minyak kelapa/goreng Coconut oil/frying oil	Liter/Litre	1,13	16 793	1,05	14 705	1,08	15 508
22 Kelapa/Coconut	Butir/Unit	0,31	1 532	0,41	1 423	0,37	1 465
23 Gula pasir/Sugar	Ons/0.1 Kg	6,68	11 410	6,90	11 358	6,82	11 378
24 Gula merah/Brown sugar	Ons/0.1 Kg	0,11	233	0,03	84	0,06	141

RATA-RATA PENGELUARAN PER KAPITA SEBULAN (BANYAKNYA DAN NILAI) BEBERAPA

Tabel 6.35 JENIS BAHAN MAKANAN MENURUT DAERAH TEMPAT TINGGAL, MARET 2016
Table MONTHLY AVERAGE EXPENDITURE PER CAPITA (QUANTITY AND VALUE) OF FOOD ITEMS BY URBAN RURAL CLASSIFICATION, MARCH 2016

Provinsi/Province: PAPUA

Jenis Bahan Makanan Food Items	Satuan Unit of Quantity	Perkotaan Urban		Perdesaan Rural		Perkotaan+Perdesaan Urban+Rural	
		Banyakny	Nilai (Rp)	Banyakny	Nilai (Rp)	Banyaknya	Nilai (Rp)
		a	Value	a	Value	Quantity	Value (Rp)
(1)	(2)	(3)	(4)	(5)	(6)	(7)	(8)
1 Beras/beras ketan <i>Rice/glutinous rice</i>	Kg	6,06	65 651	3,72	41 955	4,34	48 180
2 Jagung basah dengan kulit <i>Fresh corn with husk</i>	Kg	0,08	740	0,09	1 002	0,08	933
3 Jagung pipilan/beras jagung <i>Dry shelled corn/corn meal</i>	Kg	0,00	48	0,00	37	0,00	40
4 Ketela pohon/singkong/ <i>Cassava</i>	Kg	0,30	4 001	0,55	4 817	0,49	4 602
5 Ketela rambat/ubi/ <i>Sweet potatoes</i>	Kg	0,46	5 543	13,71	101 169	10,23	76 047
6 Gaplek/ <i>Dried cassava</i>	Kg	0,01	58	0,00	6	0,00	19
7 Ikan dan udang segar <i>Fresh fish and shrimp</i>	Kg	2,28	77 192	1,08	31 486	1,40	43 493
8 Ikan dan udang diawetkan <i>Preserved fish and shrimp</i>	Ons/0.1 Kg	0,34	2 264	0,35	2 735	0,34	2 612
9 Daging sapi/ <i>Beef</i>	Kg	0,04	4 347	0,01	741	0,02	1 688
10 Daging ayam ras/kampung <i>Broiler/local chicken meat</i>	Kg	0,51	22 275	0,26	15 511	0,32	17 288
11 Telur ayam ras/kampung <i>Chicken egg</i>	Butir/Unit	7,40	18 386	2,27	6 653	3,62	9 736
12 Telur itik/manila/ <i>Duck egg</i>	Butir/Unit	0,03	108	0,11	294	0,09	246
13 Susu kental manis/ <i>Sweetened condensed milk</i>	397 grams	0,32	4 048	0,20	3 042	0,23	3 306
14 Susu bubuk bayi/ <i>Infant formula</i>	Kg	0,08	9 411	0,02	1 642	0,03	3 683
15 Bawang merah/ <i>Shallots</i>	Ons/0.1 Kg	2,06	9 882	1,49	8 695	1,64	9 007
16 Bawang putih/ <i>Garlic</i>	Ons/0.1 Kg	1,84	7 341	0,93	4 927	1,17	5 561
17 Cabe merah/ <i>Chillies</i>	Kg	0,12	4 044	0,06	1 939	0,07	2 492
18 Cabe rawit/ <i>Cayenne pepper</i>	Kg	0,23	7 192	0,15	5 945	0,17	6 273
19 Tahu/ <i>Soybean curd</i>	Kg	0,69	7 847	0,26	3 363	0,37	4 541
20 Tempe/ <i>Fermented soybean cake</i>	Kg	0,45	5 858	0,13	1 851	0,22	2 904
21 Minyak kelapa/goreng <i>Coconut oil/frying oil</i>	Liter/Litre	1,09	18 165	0,85	17 477	0,91	17 658
22 Kelapa/ <i>Coconut</i>	Butir/Unit	0,32	1 320	0,18	488	0,22	706
23 Gula pasir/ <i>Sugar</i>	Ons/0.1 Kg	5,77	9 772	4,57	11 362	4,88	10 944
24 Gula merah/ <i>Brown sugar</i>	Ons/0.1 Kg	0,09	187	0,03	50	0,05	86

LAMPIRAN B
APPENDIX B

KUESIONER (VSEN16.KP)
QUESTIONNAIRE (VSEN16.KP)

<http://www.bp-id>



YSENI16.KP
Dibuat 1 set untuk
BPS Kab.Kota

REPUBLIK INDONESIA

SURVEI SOSIAL EKONOMI NASIONAL 2016

KETERANGAN KONSUMSI/PENGELUARAN MAKANAN DAN BUKAN MAKANAN,
DAN PENDAPATAN/PENERIMAAN RUMAH TANGGA

RAHASIA

MARET

BLOK I. KETERANGAN TEMPAT	
101	Provinsi <input type="checkbox"/>
102	Kabupaten/Kota* <input type="checkbox"/>
103	Kecamatan <input type="checkbox"/>
104	Desa/Kelurahan* <input type="checkbox"/>
105	Klasifikasi Desa/Kelurahan 1. Perkotaan 2. Perdesaan <input type="checkbox"/>
106	Nomor Blok Sensus <input type="checkbox"/>
107	Nomor Kode Sampel <input type="checkbox"/>
108	Nomor Unut Sampel Rumah Tangga <input type="checkbox"/>
109	Nama Kepala Rumah Tangga <input type="checkbox"/>
110	Alamat (Nama Jalan/Gang, RT/RW/Dusun) <input type="checkbox"/>

*) Coret yang tidak perlu

SELAMAT PAGIANGSREIMALAM. KAMI SAYA DARI BPS SEDANG MENGUMPULKAN DATA/INFORMASI KEADAN SOSIAL EKONOMI RUMAH TANGGA SEPERTI PENDIDIKAN, KESEHATAN, PEKERJAAN DAN PENGELUARAN RUMAH TANGGA. UNTUK ITU KAMI SAYA AKAN MEWAHANCARAI BAPAK/IBU BESERTA ANGGOTA RUMAH TANGGA LAINNYA. SELURUH DATA YANG BAPAK/IBU BERIKAN KEPADA KAMI AKAN DIRAHASAKAN DAN HANYA AKAN DIGUNAKAN UNTUK KEPERLUAN PERENCANAAN PEMBANGUNAN. BOLEH SAYA MULAI WAHANCARA SEKARANG?

- Ya bersedia => Mulai wawancara
- Bersedia dengan perjanjian di lain waktu => Blok VI. Catatan
- Tidak bersedia => Lengkapi isian Blok I dan II. Selesai dan diskusikan hasilnya dengan pengawas

BLOK II. KETERANGAN PENCACAHAN			
Uraian	Nama dan Kode	Jabatan	Waktu
201. Pencacah	<input type="checkbox"/>	Staf BPS Provinsi.....1	Tgl <input type="checkbox"/>
		Staf BPS Kab/Kota.....2	Bln <input type="checkbox"/>
		KSK.....3	
		Mitra.....4	
202. Pengawas	<input type="checkbox"/>	Staf BPS Provinsi.....1	Tgl <input type="checkbox"/>
		Staf BPS Kab/Kota.....2	Bln <input type="checkbox"/>
		KSK.....3	
		Mitra.....4	
203. Hasil pencacahan rumah tangga	<input type="checkbox"/>	Tersisi lengkap.....1	Blok VI. Catatan
		Tersisi tidak lengkap.....2	
		Tidak ada ART/responden yang dapat memberi jawaban sampai akhir masa pencacahan.....3	
		Responden menolak.....4	
		Rumah tangga pindah/bangunan sensus sudah tidak ada.....5	
BLOK III. BANYAKNYA ART DAN PEMBERI INFORMASI			
301	Banyaknya anggota rumah tangga	<input type="checkbox"/>	<input type="checkbox"/>
302	No unut pemberi informasi:	<input type="checkbox"/>	<input type="checkbox"/>
303	Nama pemberi informasi:	<input type="checkbox"/>	<input type="checkbox"/>

Jam mulai wawancara: : :

2

BLOK IV.1. KONSUMSI DAN PENGELUARAN BAHAN MAKANAN, BAHAN MINUMAN, BAHAN ROKOK SEMINGGU TERAKHIR

No. Urut (1)	Kode COICOP (2)	Rincian (3)	Satuan standar (4)	Banyaknya (0,00)		Nilai (Rp)	
				(5)	(6)		
1		A. PADI-PADIAN					
2	01111001	Beras	Kg				
3	01111003	Beras kelain	Kg				
4	01111006	Jagung basah dengan kulit	Kg				
5	011110052	Jagung pipilan/beras jagung	Kg				
6	01115005	Tepung lengku	Kg				
7		B. UMBI-UMBAN					
8	01178002	Kelela rambati/ubi	Kg				
9	01178001	Kelela pohon/singkong	Kg				
10	01115007	Sagu (bukan dari ketela pohon)	Kg				
11	01178004	Talish/lelebi	Kg				
12	01177000	Kentang	Kg				
13	01115000	Gajlek	Kg				
14		C. IKAN/UDANG/CUMI/KERANG					
15	01131069	Tongkol/husa/cakalang	Kg				
16	01131028	Kembung	Kg				
17	01131067	Teni	Kg				
18	01131045	Mujair	Kg				
19	00131003	Bendeng	Kg				
20	01131055108	Lele/patingabus/belut	Kg				
21	01131000	Ikan air tawar/payau segar lainnya	Kg				
22	01131000	Ikan air laut segar lainnya	Kg				
23	01132000	Udang/cumi/sotong/kerang/kepiting/kalam (segar)	Kg				
24	01133000	Ikan air tawar/payau diawetkan/diasinkan	Ons				

BLOK IV.1. KONSUMSI DAN PENGELUARAN BAHAN MAKANAN, BAHAN MINUMAN, DAN ROKOK SEMINGGU TERAKHIR					
No. Urut	Kode COICOP	Rincian	Satuan standar	Banyaknya (0,00)	Nilai (Rp)
(1)	(2)	(3)	(4)	(5)	(6)
25	01133031	Ikan air laut diawetkan/dasinkan	Ons		
26	01133009	Udang/cumi/sotong/kerang/kepiting/ketam (diawetkan/dasinkan)	Ons		
27	01134001	Ikan dalam kaleng	Ons		
28		D. DAGING			
29	01121001	Daging sapi	Kg		
30	01122001	Daging babi	Kg		
31	01124003	Daging ayam ras	Kg		
32	01124002	Daging ayam kampung	Kg		
33	01125000	Daging diawetkan (soes, nuggel, daging asap, kornet)	Kg		
34	01121005	Telatan	Kg		
35		E. TELUR DAN SUSU			
36	01147002	Telur ayam ras	Bulir		
37	01147001	Telur ayam kampung	Bulir		
38	01147003	Telur itik/telur itik manila	Bulir		
39	01147005	Telur puyuh	Bulir		
40	01143001	Susu bubuk	Kg		
41	01143003	Susu cair pabrik	250 ml		
42	01143005	Susu kental manis	397 Gram		
43	01143007	Susu bubuk bayi	Kg		
44		F. SAYUR-SAYURAN			
45	01171012	Bayam	Kg		
46	01171014	Kangkung	Kg		
47	01171015	Sawi hijau	Kg		
48	01173003	Buncis	Kg		
49	01173008	Kacang panjang	Kg		

BLOK IV.1. KONSUMSI DAN PENGELUARAN BAHAN MAKANAN, BAHAN MINUMAN, BAHAN MINUMAN, DAN ROKOK SEMINGGU TERAKHIR					
No. Urut	Kode COICOP	Rincian	Satuan standar	Banyaknya (0,00)	Nilai (Rp)
(1)	(2)	(3)	(4)	(5)	(6)
50	01173005	Tomat	Kg		
51	01171010	Daun ketela pohon	Kg		
52	01173023/26	Terong	Kg		
53	01171017	Tauge	Kg		
54	01171026	Sayur sop/capcay (Paket)	Bungkus		
55	01171025	Sayur asam/odeh (Paket)	Bungkus		
56	01173017	Nangka muda	Kg		
57	01174006	Bawang merah	Ons		
58	01174007	Bawang putih	Ons		
59	01173012	Cabe merah	Kg		
60	01173013	Cabe rawit	Kg		
61		G. KACANG-KACANGAN			
62	01168010	Kacang tanah tanpa kulit	Kg		
63	01194011	Tahu	Kg		
64	01194013	Tempe	Kg		
65		H. BUAH-BUAHAN			
66	01161000	Jeruk	Kg		
67	01167002-14	Mangga	Kg		
68	01163000	Apel	Kg		
69	01167040-49	Rambutan	Kg		
70	01167050	Duku	Kg		
71	01167059-85	Durian	Kg		
72	01165008-11	Salak	Kg		
73	01162000	Pisang	Kg		
74	01167022-27	Pepaya	Kg		
75	01167028-32	Semangka	Kg		

BLOK IV.1. KONSUMSI DAN PENGELUARAN BAHAN MAKANAN, BAHAN MINUMAN, DAN ROKOK SEMINGGU TERAKHIR					
No. urut	Kode COICOP	Rincian	Satuan standar	Banyaknya (0,00)	Nilai (Rp)
(1)	(2)	(3)	(4)	(5)	(6)
76		I. MINYAK DAN KELAPA			
77	01154001	Minyak goreng	Liter		
78	01154003	Minyak kelapa	Liter		
79	01167033	Kelapa	Bulir		
80		J. BAHAN MINUMAN			
81	01181001	Gula pasir	Ons		
82	01181002	Gula merah	Ons		
83	01212001	Teh bubuk	Ons		
84	01212002	Teh celup (sachet)	2 Gram		
85	01211001	Kopi bubuk	Ons		
86	01211002	Kopi instan (sachet)	20 Gram		
87		K. BUMBU-BUMBUAN			
88	01192001	Garam	Gram		
89	01192005	Kemiri	Gram		
90	01192006	Kelambar/jinten	Gram		
91	01192007	Merica/lada	Gram		
92	01173024	Asam	Gram		
93	01194003/4	Terasi/pepis	Gram		
94	01191003	Kecap	100 ml		
95	01194008	Penyedap masakan/velisin	Gram		
96	01194007	Bumbu masak instan	Gram		
97	01192003/4	Bumbu lainnya (pala, jahe, kunyit, dsb.)	Gram		
98		L. KONSUMSI LAINNYA			
99	01115012	Mie instan	80gr		
100	01115018/9	Kerupuk merah	Ons		
101	01115013	Bubur bayi kemasan	150 Gram		

BLOK IV.1. KONSUMSI DAN PENGELUARAN BAHAN MAKANAN, BAHAN MINUMAN, DAN ROKOK SEMINGGU TERAKHIR									
No. urut	Kode COICOP	Rincian	Satuan standar	Nama :		Nama :		Nama :	
(1)	(2)	(3)	(4)	No Urut ART: (VSEM10.K Blok IV. P.401)	Nilai (Rp)	No Urut ART: (VSEM10.K Blok IV. P.401)	Nilai (Rp)	No Urut ART: (VSEM10.K Blok IV. P.401)	Nilai (Rp)
				(5)	(6)	(5)	(6)	(5)	(6)
		M. MAKANAN DAN MINUMAN JADI							
102									
103	11111037/28	Roti	Potong						
104	11111025	Kue kering/biskuit	Ons						
105	11111024	Kue basah	Buah						
106	11111026	Makanan gorengan	Potong						
107	11111015	Gado-gado/ketoprak/pecel	Porsi						
108	11113170	Nasi campur/rames	Porsi						
109	11113169	Nasi goreng	Porsi						
110	11111030	Nasi putih	Porsi						
111	11111023	Lontong/ketupat sayur	Porsi						
112	11120006/17	Soto/pule/sopi/rawon/leciang	Porsi						
113	11111047	Mie bakso/mie rebus/mie goreng	Porsi						
114	11111027	Makanan ringan anak-anak/krupuk/keripik	Ons						
115	11111019	Ikan (goreng, bakar, presto, pindang, pepes, dsb.)	Potong						
116	11111007/8	Ayam/daging (goreng, bakar, rendang, fried chicken, sate, dsb.)	Potong						
117	11111058	Air kemasan	Liter						
118	01221000	Air kemasan gallon	Gallon						
119	11111051	Es (tidak termasuk es krim)	Porsi						
120	11111059	Minuman bersoda/mengandung CO ₂	Liter						
121	11111052-57	Minuman jadi (kopi, kopi susu, teh, susu coklat, dsb)	Gelas						
122	02100000	Minuman keras/beralkohol	Liter						
123		N. ROKOK							
124	02201001	Rokok kretek tanpa filter	Batang						
125	02201002	Rokok kretek filter	Batang						
126	02201003	Rokok putih	Batang						

BLOK IV.1. KONSUMSI DAN PENGELUARAN BAHAN MAKANAN, BAHAN MINUMAN, DAN ROKOK SEMINGGU TERAKHIR									
No. urut	Kode COICOP	Rincian	Satuan standar	Nama :		Nama :		Nama :	
				No Urut ART: (VSEN16.K Blok IV, P.401)	Banyaknya (0,00)	N i l a i (Rp)	No Urut ART: (VSEN16.K Blok IV, P.401)	Banyaknya (0,00)	N i l a i (Rp)
(1)	(2)	(3)	(4)	(5)	(6)	(7)	(8)	(9)	(10)
		M. MAKANAN DAN MINUMAN JADI							
102	1111037/38	Roti	Potong						
103	1111025	Kue kering/biskuit	Ons						
104	1111024	Kue basah	Buah						
105	1111026	Makanan gorengan	Potong						
106	1111015	Gado-gado/kecaprak/pecal	Porsi						
107	11113170	Nasi campur/rames	Porsi						
108	11113169	Nasi goreng	Porsi						
109	1111030	Nasi putih	Porsi						
110	1111023	Lontong/kejukat sayur	Porsi						
111	1120006/17	Soto/jule/sop/rauwon/cencang	Porsi						
112	1111047	Mie bakso/mie rebus/mie goreng	Porsi						
113	1111027	Makanan ringan anak-anak/krupuk/kripik	Ons						
114	1111019	Ikan (goreng, bakar, presto, pindang, pepes, dsb.)	Potong						
115	1111007/8	Ayam/daging goreng, bakar, rendang, fried chicken, sate dsb.)	Potong						
116	1111058	Air kemasan	Liter						
117	01221000	Air kemasan gallon	Galon						
118	1111051	Es (tidak termasuk es krim)	Porsi						
119	1111059	Minuman bersoda/mengandung CO ₂	Liter						
120	1111052-57	Minuman jadi (kopi, kopi susu, teh, susu coklat, dsb)	Gelas						
121	02100000	Minuman keras/beralkohol	Liter						
122		N. ROKOK							
123	02201001	Rokok kretek tanpa filter	Balung						
124	02201002	Rokok kretek filter	Balung						
125	02201003	Rokok putih	Balung						

BLOK IV.1. KONSUMSI DAN PENGELUARAN BAHAN MAKANAN, BAHAN MINUMAN, DAN ROKOK SEMINGGU TERAKHIR						
No. urut	Kode COICOP	Rincian	Satuan standar	Nama :		
				No Urut ART: (VSEN16.K Blok IV, P.401)	Nilai (Rp)	Banyaknya (0,00)
(1)	(2)	(3)	(4)	(5)	(6)	(6)
M. MAKANAN DAN MINUMAN JADI						
102						
103	11111037/38	Roti	Potong			
104	11111025	Kue kering/biskuit	Ons			
105	11111024	Kue basah	Buah			
106	11111026	Makanan gorengan	Potong			
107	11111015	Gado-gado/keloprak/pecel	Porsi			
108	111113170	Nasi campur/rames	Porsi			
109	111113169	Nasi goreng	Porsi			
110	11111030	Nasi putih	Porsi			
111	11111023	Lontong/ketupat sayur	Porsi			
112	11120006/17	Soto/gulai/sop/rawon/mericang	Porsi			
113	11111047	Mie bakso/mie rebus/mie goreng	Porsi			
114	11111027	Makanan ringan anak-anak/krupuk/kriuk	Ons			
115	11111019	Ikan (goreng, bakar, presto, pindang, pepes, db.)	Potong			
116	11111007/8	Ayam/daging (goreng, bakar, rendang, fried chicken, sate dsb.)	Potong			
117	11111058	Air kemasan	Liter			
118	01221000	Air kemasan galon	Galon			
119	11111051	Es (tidak termasuk es krim)	Porsi			
120	11111059	Minuman bersoda/mengandung CO ₂	Liter			
121	11111052-57	Minuman jadi (kopi, kopi susu, teh, susu coklat, dsb)	Gelas			
122	02100000	Minuman keras/beralkohol	Liter			
123						
N. ROKOK						
124	02201001	Rokok kretek tanpa filter	Batang			
125	02201002	Rokok kretek filter	Batang			
126	02201003	Rokok putih	Batang			

BLOK IV.1. KONSUMSI DAN PENGELUARAN BAHAN MAKANAN, BAHAN MINUMAN, DAN ROKOK SEMINGGU TERAKHIR									
No. urut	Kode COICOP	Rincian	Satuan standar	Nama :		Nama :		Nama :	
				No Urut ART: (VSEM16.K Blok IV. P 401)	Nilai (Rp)	No Urut ART: (VSEM16.K Blok IV. P 401)	Nilai (Rp)	No Urut ART: (VSEM16.K Blok IV. P 401)	Nilai (Rp)
(1)	(2)	(3)	(4)	(5)	(6)	(5)	(6)	(5)	(6)
M. MAKANAN DAN MINUMAN JADI									
102	11111037/38	Roti	Potong						
103	11111025	Kue kering/biskuit	Ons						
104	11111024	Kue basah	Buah						
105	11111026	Makanan gorengan	Potong						
106	11111015	Gado-gado/keloprak/pecel	Porsi						
107	111113170	Nasi campur/rames	Porsi						
108	111113169	Nasi goreng	Porsi						
109	11111030	Nasi putih	Porsi						
110	11111023	Lontong/ketupatt sayur	Porsi						
111	11120006/17	Soto/gule/sop/rawon/bunciang	Porsi						
112	11111047	Mie bakso/mie rebus/mie goreng	Porsi						
113	11111027	Makanan ringan anak-anak/krupuk/kripik	Ons						
114	11111019	Ikan (goreng, bakar, presto, pindang, pepes, dsb.)	Potong						
115	11111007/8	Ayam/daging (goreng, bakar, rendang, fried chicken, sate dsb.)	Potong						
116	11111058	Air kemasan	Liter						
117	01221000	Air kemasan galon	Galon						
118	11111051	Es (tidak termasuk es krim)	Porsi						
119	11111059	Minuman bersoda/mengandung CO ₂	Liter						
120	11111052-57	Minuman jadi (kopi, kopi susu, teh, susu coklat, dsb)	Gelas						
121	02100000	Minuman keras/beralkohol	Liter						
N. ROKOK									
123	02201001	Rokok kretek tanpa filter	Batang						
124	02201002	Rokok kretek filter	Batang						
125	02201003	Rokok putih	Batang						

BLOK IV.1. KONSUMSI DAN PENGELUARAN BAHAN MAKANAN, BAHAN MINUMAN, DAN ROKOK SEMINGGU TERAKHIR						
No. urut	Kode COICOP	Rincian	Satuan standar	Nama :		
				No Urut ART: (VSEN16.K Blok IV. P.401)	Nilai (Rp)	Nilai (Rp)
(1)	(2)	(3)	(4)	(5)	(6)	(6)
		M. MAKANAN DAN MINUMAN JADI				
102	1111103738	Roti	Potong			
103	11111025	Kue kering/biskuit	Ons			
104	11111024	Kue basah	Buah			
105	11111026	Makanan gorengan	Potong			
106	11111015	Gado-gado/kecap/pecah	Porsi			
107	11111015	Gado-gado/kecap/pecah	Porsi			
108	11111015	Gado-gado/kecap/pecah	Porsi			
109	11111015	Gado-gado/kecap/pecah	Porsi			
110	11111030	Nasi putih	Porsi			
111	11111023	Lontong/ketupat sayur	Porsi			
112	11120006/17	Soto/gule/sop/rauwon/buncang	Porsi			
113	11111047	Mie bakso/mie rebus/mie goreng	Porsi			
114	11111027	Makanan ringan anak-anak/krupuk/kripik	Ons			
115	11111019	Ikan goreng, bakar, presto, pindang, pepes, dsb.)	Potong			
116	11111007/8	Ayam/daging (goreng, bakar, rendang, fried chicken, sale, dsb.)	Potong			
117	11111058	Air kemasan	Liter			
118	01221000	Air kemasan galon	Galon			
119	11111051	Es (tidak termasuk es krim)	Porsi			
120	11111059	Minuman bersoda/meringding CO ₂	Liter			
121	11111052-57	Minuman jadi (kopi, kopi susu, teh, susu coklat, dsb)	Gelas			
122	02100000	Minuman keras/beralkohol	Liter			
123		N. ROKOK				
124	02201001	Rokok kretek tanpa filter	Batang			
125	02201002	Rokok kretek filter	Batang			
126	02201003	Rokok putih	Batang			

BLOK IV.2. PENGELUARAN UNTUK BARANG-BARANG BUKAN MAKANAN SELAMA SEBULAN DAN SETAHUN TERAKHIR (DALAM RUPIAH)						
No urut	Kode COCOP	Rincian			Sebulan terakhir	Setahun terakhir
(1)	(2)	(3)	(4)	(5)	(6)	(7)
127	04000	A. PERUMAHAN DAN FASILITAS RUMAH TANGGA				
128	04200	Status penguasaan bangunan tempat tinggal yang dimiliki: 1. Milik sendiri 3. Sewa 5. Dinas <input type="checkbox"/> 2. Kontrak 4. Bebas sewa 6. Lainnya				
129	04221000	Jika milik sendiri/bebas sewa, perkiraan sewa sebulan: Rp.....				
130	04110002	Jika kontrak, nilai kontrak sebulan: Rp.....				
131	04110001	Jika sewa, nilai sewa sebulan: Rp.....				
132	04110002	Jika dinas atau lainnya, perkiraan sewa sebulan: Rp.....				
133	04510001	Listrik Banyaknya: Sebulan Terakhir:kWh <input type="checkbox"/> Catatan: Bila nota tidak mengetahui satuan kwh (misalnya memakai listrik non-PLN), cara perhitungan sbb. Jumlah watt yang digunakan dikalikan jumlah jam pemakaian sebulan dibagi 1000 Nilai: <input type="checkbox"/>				
134	04510001					
135	04410000	Air (PAM/pikulan/beli) Banyaknya: Sebulan Terakhir: m ³ <input type="checkbox"/>				
136	04410000	Nilai: <input type="checkbox"/>				
137	04521001	Bahan bakar untuk memasak (Rincian 137 s.d. Rincian 145)				
138	04521001	L P G Banyaknya: Sebulan Terakhir:kg <input type="checkbox"/>				
139	04521002	Nilai: <input type="checkbox"/>				
140	04521002	Gas Kota Banyaknya: Sebulan Terakhir:m ³ <input type="checkbox"/>				
141	04530001	Nilai: <input type="checkbox"/>				
142	04530001	Minyak Tanah Banyaknya: Sebulan Terakhir:Liter <input type="checkbox"/>				
143	04540002-4	Nilai: <input type="checkbox"/>				
144	04540002-4	Arang/batu bara/briket Banyaknya: Sebulan Terakhir:Kg <input type="checkbox"/>				
145	04540001	Arang/batu bara/briket : Nilai: <input type="checkbox"/> Kayu bakar dan bahan bakar lainnya				

BLOK IV.2. PENGELUARAN UNTUK BARANG-BARANG BUKAN MAKANAN SELAMA SEBULAN DAN SETAHUN TERAKHIR (DALAM RUPIAH)				
No urut	Kode COICOP	Rincian		
(1)	(2)	(3)	(4)	(5)
		Generator (Rincian 146 s.d. Rincian 151)		
		L. Jenis dan jumlah pemakaian bahan bakar minyak (BBM):		
146	07220008/16	1. Bensin		
		2. Solar		
		3. Minyak tanah		
147	07220008/16	Sebulan Terakhir		
		Nilai:		
148	07220008/16	ii. Minyak pelumas:		
		Sebulan Terakhir		
		Nilai:		
149	07220001	iii. Pemeliharaan dan perbaikan generator		
150	07220001	Pemeliharaan rumah dan perbaikan ringan (cat kayu, kapur, cat tembok, genteng, kaca jendela, engsel, dsb.)		
151	05330000	Lainnya (cairan pembersih lantai, pewangi ruangan, bola lampu, obat nyamuk, korek api, batu baterai, aki, dsb.)		
152	04310000			
153	05612000			
		Kendaraan bermotor (Rincian 154 s.d. Rincian 162)		
154	07220016	a. Bensin Premium		
		Sebulan Terakhir		
		Nilai:		
155	07220016	b. Pertamina/Shell/Total dan sejenisnya		
		Sebulan Terakhir		
		Nilai:		
156	07220017	c. Solar		
		Sebulan Terakhir		
		Nilai:		
157	07220017	d. Minyak Pelumas:		
		Sebulan Terakhir		
		Nilai:		
158	07220008	e. Perbaikan ringan dan pemeliharaan kendaraan bermotor (minyak rem, air aki, kanvas rem, kopling, dsb.)		
159	07220008			
160	07220001-7			
161	07220001-7			
162	07230000			
163	08300002	Pos dan Telekomunikasi (Rincian 163 s.d. Rincian 167)		
		Rekening telepon rumah		
164	08300011	Pulsa HP		

BLOK IV. 2. PENGELUARAN UNTUK BARANG-BARANG BUKAN MAKANAN SELAMA SEBULAN DAN SETAHUN TERAKHIR (DALAM RUPIAH)				
No urut	Kode COICOP	Rincian		
(1)	(2)	(3)	(4)	(5)
165	08100000	Benda pos (wesel, materi, perangko, dsb.)		
166	08300010	Biaya internet		
167	08300000	Lainnya (nomor perdana, warnet, kirim paket, dsb.) sebutkan		
168		B. ANEKA BARANG DAN JASA		
169	12130000	Sabun mandi, pasta gigi, sikat gigi, dan sampo		
170	12130000	Barang kecantikan (minyak wangi, minyak rambut, deodoran, bedak, kawat gigi, gunting kuku, rambut palsu/wig, lipstik, sisir, dsb.), dan pembalut wanita		
171	12110000	Perawatan kulit, muka, kuku, rambut (ongkos pengkas rambut, kitting, rebounding, cream bath, lulur/spa, dsb.)		
172	05611000	Sabun cuci (balangan, bubuk, krim, dan cair)		
173	05611000	Bahan pemeliharaan pakaian (pelembut dan pengharum, pemutih, pelicin, kapur barus, dan lainnya)		
174	09500000	Surat kabar, majalah, buku-buku, dan alat-alat tulis (di luar keperluan sekolah dan kursus) termasuk sewa majalah/bacaan		
175	12130000	Barang lainnya (tissue, pampers, dsb.)		
		Biaya Pelayanan Pengobatan/Kuratif (termasuk biaya melahirkan dan obat yang tidak bisa dirinci) Rincian 176 s.d. Rincian 182		
176	06302000	Rumah Sakit Pemerintah		
177	06302000	Rumah Sakit Swasta		
178	06301000	Puskesmas/Pustu/Polindes/Posyandu		
179	06210000	Praktik Dokter/Poliklinik		
180	06232000	Praktik Petugas Kesehatan (Bidan/Perawat/mantri kesehatan)		
181	06232015	Praktik Pengobatan Tradisional		
182	06232015	Dukun Penolong Persalinan		

BLOK IV. 2. PENGELUARAN UNTUK BARANG-BARANG BUKAN MAKANAN SELAMA SEBULAN DAN SETAHUN TERAKHIR (DALAM RUPIAH)				
No urut	Kode COCOP	Rincian	Sebulan terakhir	Setahun terakhir
(1)	(2)	(3)	(4)	(5)
183	061100000	Biaya Obat (hanya obat yang dibeli di apotik, toko obat, dsb.) Rincian 184 s.d. Rincian 187		
184	061100000	Obat yang dibeli dengan resep dari tenaga kesehatan (dokter, bidan, dsb.)		
185	061100000	Obat modern yang dibeli tanpa resep dari tenaga kesehatan		
186	061100001	Obat tradisional/jamu untuk pengobatan		
187	061300000	Biaya pembelian kacamata, kakitangan palsu (protese), dan kursi roda		
		Biaya Pelayanan Pencegahan/Preventif (Rincian 188 s.d. Rincian 192)		
188	063020005	Periksa kehamilan		
189	063020000	Imunisasi		
190	063020115	KIR / Medical Check Up		
191	063020002	Keluarga Berencana (alat/cara kontrasepsi, konsultasi, dsb.)		
192	063020000	Biaya pemeliharaan kesehatan lainnya (vitamin, jamu untuk menjaga kesehatan, unut, fitness, dsb.)		
		Biaya Sekolah/Kursus(Rincian 193 s.d. Rincian 198)		
193	100000000	Sumbangan pembangunan sekolah (uang pangkal)		
194	100000000	Uang sekolah (SPP) dan iuran BP3/POMG		
195	100000000	Iuran sekolah lainnya (keterampilan, les, tes, dsb.)		
196	095100000	Buku pelajaran, foto copy bahan pelajaran		
197	095400000	Alat-alat tulis (pulpen, pensil, penghapus, penggaris, kalkulator, jangka, dsb.)		
198	105000000	Uang kursus		
		Biaya Transportasi/Pengangkutan Umum (Rincian 199 s.d. Rincian 207)		
199	073200000	Transportasi darat (biaya naik becak, mikrolet, minibus, bus, kereta api, dsb.)		
200	073300000	Transportasi udara/pesawat (tiket, airport tax, dsb.)		
201	073400000	Transportasi laut/kapal feri, kapal laut		
202	072400000	Lainnya (uang parkir, karcis tol, dsb.)		

BLOK IV. Z. PENGELUARAN UNTUK BARANG-BARANG BUKAN MAKANAN SELAMA SEBULAN DAN SETAHUN TERAKHIR (DALAM RUPIAH)				
No urut	Kode COCOP	Rincian	Sebulan terakhir	Setahun terakhir
(1)	(2)	(3)	(4)	(5)
203	11200000	Hotel/motel/penginapan		
204	09400000	Hiburan (Blockop, sandiwara, olahraga, dekoder, langgananan TV kabel dan rekreasi lain (tidak termasuk transport dan pembelian barang untuk rekreasi)		
205	05621000	Gaji/Upah pembantu rumah tangga, satpam, tukang kebun, dan sopir		
206	12621000	Jasa lembaga keuangan (jasa ATM, jasa kartu kredit, biaya transfer, dsb.)		
207	12700000	Jasa lainnya (Pembuatan KTP, SIM, akte kelahiran, foto copy, photo, dsb.)		
208	030000	C. PAKAIAN, ALAS KAKI DAN TUTUP KEPALA		
209	03121000	Pakaian jadi untuk laki-laki dewasa (jas, seragam, kemeja, jaket, sarung, celana, kaos oblong, pakaian dalam, dsb.)		
210	03122000	Pakaian jadi untuk perempuan dewasa (seragam, gaun, kain panjang, blus, blazer/jas wanita, dasler, baju hangat, rok, sarung, selendang, angkin, pakaian dalam, dsb.)		
211	03123000	Pakaian jadi untuk anak-anak (seragam, baju, celana, kaos, pakaian dalam, popok bayi, dsb.)		
212	03110000	Bahan pakaian untuk laki-laki, perempuan, dan anak-anak (wool, poliester, katun, sutera, dsb.)		
213	03140000	Upah menjahit, memperbaiki pakaian, benang jahit, dan barang lain untuk keperluan menjahit		
214	03210000	Alas kaki (sepatu, sandal, kaos kaki, dsb.)		
215	03130000	Tutup kepala untuk laki-laki, perempuan, dan anak-anak (topi, kopiah, kerudung, dsb.)		
216	03220000	Lainnya (handuk, ikat pinggang, semir sepatu, dasi, binatu/laundry, gantungan pakaian, dsb.)		
217		D. BARANG TAHAN LAMA		
218	05110000	Meubelair (meja, kursi, tempat tidur, lemari pakaian, lemari pajang, rak pajang, kaca cermin, dsb.)		
219	05300000	Peralatan rumah tangga (mesin jahit, lemari es, kipas angin, mesin cuci, AC, dsb.)		
220	05400000	Perengkapan perabot rumah tangga (kasur, bantal, taplak, spre, sarung bantal, selimut, gorden, dsb)		
221	05320000	Perkakas rumah tangga (setrika, sepu, gunting, pisau, golok, cangkul, gergaji, vacum cleaner, gantungan baju, alat solder, dsb.)		

BLOK IV.2. PENGELUARAN UNTUK BARANG-BARANG BUKAN MAKANAN SELAMA SEBULAN DAN SETAHUN TERAKHIR (DALAM RUPIAH)				
No urut	Kode COICOP	Rincian		Setahun terakhir
(1)	(2)	(3)	(4)	(5)
222	06313000	Alat-alat dapur/makan (rak piring, kompor, penuk, ember, pisau dapur, penggorengan, sendok, termos, piring, gelas, mixer, rice cooker, blender, microwave, oven, dan pecah belah lainnya yang terbuat dari gelas/keramik/melamin/plastik, dsb.)		
223	09222000	Barang-barang pajangan/hiasan (hiasan dinding, aquarium, barang hiasan terbuat dari keramik, porselen, anyx, marmir, kayu, dsb.)		
224	06523000	Perbaikan perabot, perlengkapan dan perkakas rumah tangga		
225	08200000	Pembelian HP dan aksesorisnya, termasuk perbaikannya		
226	09121000	Pembelian, kamera, kacamata, video camera, alat-alat optik lainnya dan perbaikannya		
227	1231621000	Pembelian arloji, jam, payung, tas, koper dan perlengkapan lainnya		
228	12310000	Perhiasan mahal terbuat dari logam dan batu mulia (mas, berlian, mutiara, dsb.) dan perbaikannya		
229	09310000	Pembelian mainan anak dan perbaikannya, perhiasan murah mitasi		
230	09100000	Pembelian televisi, radio, video, DVD, kaset, radio kaset, gitar, pianologan, komputer dan perbaikannya		
231	09200000	Pembelian alat dan perlengkapan olahraga (catur, raket, bola, net, bet, stik, termasuk baju renang, sepatu bola/roda, kacamata renang) dan perbaikannya		
232	07000000	Pembelian kendaraan (mobil, sepeda motor, sepeda, dsb.) dan perbaikan besar		
233	0934000000	Binalang dan lanaman peliharaan termasuk biaya pemeliharannya		
234	04500000	Barang tahan lama lainnya (instalasi listrik/telepon/leding, ayunan, kereta bayi, dsb.) dan perbaikannya		
235		E. PAJAK, PUNGUTAN DAN ASURANSI		
236		Pajak bumi dan bangunan (PBB)		
237		Pajak kendaraan bermotor (STNK) dan tak bermotor		
238		Pungutan/retribusi (uran RT/RW, sampah, keamanan, kuburan, dsb.)		
239	12530	Asuransi kesehatan		
240	12500	Asuransi jiwa lainnya dan asuransi kerugian (asuransi kematian, kecelakaan, mobil, rumah, dsb.)		
241		Lainnya (tilang, PPh, dsb.)		

BLOK IV.2. PENGELUARAN UNTUK BARANG-BARANG BUKAN MAKANAN SELAMA SEBULAN DAN SETAHUN TERAKHIR (DALAM RUPIAH)				
No urut (1)	Kode COICOP (2)	Rincian (3)	Sebulan terakhir (4)	Setahun terakhir (5)
242		F. KEPERLUAN PESTA DAN UPACARA/KENDURI		
243		Perkawinan (sewa alat seperti peralatan pengantin, kursi, tenda, piring, jasa seperti ongkos panas pengantin, penghulu, serta sewa gedung, dsb.)		
244		Khidmatan dan ulang tahun (ongkos bergotong, biaya dokter/mantri/dukun sunat, boks makanan, piala/wetas penghias ruangan/balon, sewa kursi, sewa gedung, sewa hiburan)		
245		Perayaan hari raya agama (sewa kursi, sewa tenda, dsb.)		
246	09600	Biaya Perjalanan Ibadah Hajj (BPIH), umroh, perjalanan rohani		
247		Upacara agama atau adat lainnya (memanggil Ustaz, Pendeta, sesajen, dsb.)		
248		Biaya pemakaman (ongkos memandikan jenazah, kain kafan, jasa penggali kubur, peti mati, biaya krematorium, biaya ngaben, dsb.)		

BLOK IV.3.1 REKAPITULASI PENGELUARAN MAKANAN DAN MINUMAN JADI SERTA ROKOK SELURUH ANGGOTA RUMAH TANGGA (DALAM RUPIAH)				
No ART (1)	Nama ART (2)	Makanan dan Minuman Jadi (3)	Rokok (4)	
1				
2				
3				
4				
5				
6				
7				
8				
9				
10				
	JUMLAH			

BLOK IV.3.2. REKAPITULASI PENGELUARAN MAKANAN, MINUMAN, DAN ROKOK (DALAM RUPIAH) [Disalin dari Blok IV.1 Kolom (6)]				BLOK IV.3.3. REKAPITULASI PENGELUARAN UNTUK BARANG-BARANG BUKAN MAKANAN (DALAM RUPIAH) [Disalin dari Blok IV.2 Kolom (4) dan Kolom (5)]			
No.	Jenis Pengeluaran (2)	Seminggu Terakhir (3)	No	Jenis Pengeluaran (2)	Sebulan (3)	Setahun (4)	
(1)			(1)				
1	Padi-padian (R.1 Kolom 6)	<input type="checkbox"/> <input type="checkbox"/> <input type="checkbox"/> <input type="checkbox"/> <input type="checkbox"/> <input type="checkbox"/> <input type="checkbox"/> <input type="checkbox"/> <input type="checkbox"/> <input type="checkbox"/> <input type="checkbox"/> <input type="checkbox"/> <input type="checkbox"/> <input type="checkbox"/> <input type="checkbox"/> <input type="checkbox"/> <input type="checkbox"/> <input type="checkbox"/> <input type="checkbox"/> <input type="checkbox"/> <input type="checkbox"/> <input type="checkbox"/>	17	Perumahan dan fasilitas rumah tangga a. Sebulan terakhir (R.127 Kolom 4) b. Setahun terakhir (R.127 Kolom 5)	<input type="checkbox"/> <input type="checkbox"/> <input type="checkbox"/> <input type="checkbox"/> <input type="checkbox"/> <input type="checkbox"/> <input type="checkbox"/> <input type="checkbox"/> <input type="checkbox"/> <input type="checkbox"/> <input type="checkbox"/> <input type="checkbox"/> <input type="checkbox"/> <input type="checkbox"/> <input type="checkbox"/> <input type="checkbox"/> <input type="checkbox"/> <input type="checkbox"/> <input type="checkbox"/> <input type="checkbox"/> <input type="checkbox"/>	<input type="checkbox"/> <input type="checkbox"/> <input type="checkbox"/> <input type="checkbox"/> <input type="checkbox"/> <input type="checkbox"/> <input type="checkbox"/> <input type="checkbox"/> <input type="checkbox"/> <input type="checkbox"/> <input type="checkbox"/> <input type="checkbox"/> <input type="checkbox"/> <input type="checkbox"/> <input type="checkbox"/> <input type="checkbox"/> <input type="checkbox"/> <input type="checkbox"/> <input type="checkbox"/> <input type="checkbox"/> <input type="checkbox"/>	
2	Umbi-umbian (R.7 Kolom 6)	<input type="checkbox"/> <input type="checkbox"/> <input type="checkbox"/> <input type="checkbox"/> <input type="checkbox"/> <input type="checkbox"/> <input type="checkbox"/> <input type="checkbox"/> <input type="checkbox"/> <input type="checkbox"/> <input type="checkbox"/> <input type="checkbox"/> <input type="checkbox"/> <input type="checkbox"/> <input type="checkbox"/> <input type="checkbox"/> <input type="checkbox"/> <input type="checkbox"/> <input type="checkbox"/> <input type="checkbox"/> <input type="checkbox"/>	18	Aneka Barang dan Jasa a. Sebulan terakhir (R.168 Kolom 4) b. Setahun terakhir (R.168 Kolom 5)	<input type="checkbox"/> <input type="checkbox"/> <input type="checkbox"/> <input type="checkbox"/> <input type="checkbox"/> <input type="checkbox"/> <input type="checkbox"/> <input type="checkbox"/> <input type="checkbox"/> <input type="checkbox"/> <input type="checkbox"/> <input type="checkbox"/> <input type="checkbox"/> <input type="checkbox"/> <input type="checkbox"/> <input type="checkbox"/> <input type="checkbox"/> <input type="checkbox"/> <input type="checkbox"/> <input type="checkbox"/> <input type="checkbox"/>	<input type="checkbox"/> <input type="checkbox"/> <input type="checkbox"/> <input type="checkbox"/> <input type="checkbox"/> <input type="checkbox"/> <input type="checkbox"/> <input type="checkbox"/> <input type="checkbox"/> <input type="checkbox"/> <input type="checkbox"/> <input type="checkbox"/> <input type="checkbox"/> <input type="checkbox"/> <input type="checkbox"/> <input type="checkbox"/> <input type="checkbox"/> <input type="checkbox"/> <input type="checkbox"/> <input type="checkbox"/>	
3	Ikan/udang/cumi/kerang (R.14 Kolom 6)	<input type="checkbox"/> <input type="checkbox"/> <input type="checkbox"/> <input type="checkbox"/> <input type="checkbox"/> <input type="checkbox"/> <input type="checkbox"/> <input type="checkbox"/> <input type="checkbox"/> <input type="checkbox"/> <input type="checkbox"/> <input type="checkbox"/> <input type="checkbox"/> <input type="checkbox"/> <input type="checkbox"/> <input type="checkbox"/> <input type="checkbox"/> <input type="checkbox"/> <input type="checkbox"/> <input type="checkbox"/> <input type="checkbox"/>					
4	Daging (R.28 Kolom 6)	<input type="checkbox"/> <input type="checkbox"/> <input type="checkbox"/> <input type="checkbox"/> <input type="checkbox"/> <input type="checkbox"/> <input type="checkbox"/> <input type="checkbox"/> <input type="checkbox"/> <input type="checkbox"/> <input type="checkbox"/> <input type="checkbox"/> <input type="checkbox"/> <input type="checkbox"/> <input type="checkbox"/> <input type="checkbox"/> <input type="checkbox"/> <input type="checkbox"/> <input type="checkbox"/> <input type="checkbox"/> <input type="checkbox"/>	19	Pakaian, Alas Kaki dan Tutup Kepala (R.208 Kolom 5)	<input type="checkbox"/> <input type="checkbox"/> <input type="checkbox"/> <input type="checkbox"/> <input type="checkbox"/> <input type="checkbox"/> <input type="checkbox"/> <input type="checkbox"/> <input type="checkbox"/> <input type="checkbox"/> <input type="checkbox"/> <input type="checkbox"/> <input type="checkbox"/> <input type="checkbox"/> <input type="checkbox"/> <input type="checkbox"/> <input type="checkbox"/> <input type="checkbox"/> <input type="checkbox"/> <input type="checkbox"/> <input type="checkbox"/>	<input type="checkbox"/> <input type="checkbox"/> <input type="checkbox"/> <input type="checkbox"/> <input type="checkbox"/> <input type="checkbox"/> <input type="checkbox"/> <input type="checkbox"/> <input type="checkbox"/> <input type="checkbox"/> <input type="checkbox"/> <input type="checkbox"/> <input type="checkbox"/> <input type="checkbox"/> <input type="checkbox"/> <input type="checkbox"/> <input type="checkbox"/> <input type="checkbox"/> <input type="checkbox"/> <input type="checkbox"/>	
5	Telur dan Susu (R.35 Kolom 6)	<input type="checkbox"/> <input type="checkbox"/> <input type="checkbox"/> <input type="checkbox"/> <input type="checkbox"/> <input type="checkbox"/> <input type="checkbox"/> <input type="checkbox"/> <input type="checkbox"/> <input type="checkbox"/> <input type="checkbox"/> <input type="checkbox"/> <input type="checkbox"/> <input type="checkbox"/> <input type="checkbox"/> <input type="checkbox"/> <input type="checkbox"/> <input type="checkbox"/> <input type="checkbox"/> <input type="checkbox"/> <input type="checkbox"/>	20	Barang Tahan Lama (R.217 Kolom 5)	<input type="checkbox"/> <input type="checkbox"/> <input type="checkbox"/> <input type="checkbox"/> <input type="checkbox"/> <input type="checkbox"/> <input type="checkbox"/> <input type="checkbox"/> <input type="checkbox"/> <input type="checkbox"/> <input type="checkbox"/> <input type="checkbox"/> <input type="checkbox"/> <input type="checkbox"/> <input type="checkbox"/> <input type="checkbox"/> <input type="checkbox"/> <input type="checkbox"/> <input type="checkbox"/> <input type="checkbox"/> <input type="checkbox"/>	<input type="checkbox"/> <input type="checkbox"/> <input type="checkbox"/> <input type="checkbox"/> <input type="checkbox"/> <input type="checkbox"/> <input type="checkbox"/> <input type="checkbox"/> <input type="checkbox"/> <input type="checkbox"/> <input type="checkbox"/> <input type="checkbox"/> <input type="checkbox"/> <input type="checkbox"/> <input type="checkbox"/> <input type="checkbox"/> <input type="checkbox"/> <input type="checkbox"/> <input type="checkbox"/> <input type="checkbox"/>	
6	Sayur-sayuran (R.44 Kolom 6)	<input type="checkbox"/> <input type="checkbox"/> <input type="checkbox"/> <input type="checkbox"/> <input type="checkbox"/> <input type="checkbox"/> <input type="checkbox"/> <input type="checkbox"/> <input type="checkbox"/> <input type="checkbox"/> <input type="checkbox"/> <input type="checkbox"/> <input type="checkbox"/> <input type="checkbox"/> <input type="checkbox"/> <input type="checkbox"/> <input type="checkbox"/> <input type="checkbox"/> <input type="checkbox"/> <input type="checkbox"/> <input type="checkbox"/>	21	Pajak, Pungutan dan Asuransi (R.235 Kolom 5)	<input type="checkbox"/> <input type="checkbox"/> <input type="checkbox"/> <input type="checkbox"/> <input type="checkbox"/> <input type="checkbox"/> <input type="checkbox"/> <input type="checkbox"/> <input type="checkbox"/> <input type="checkbox"/> <input type="checkbox"/> <input type="checkbox"/> <input type="checkbox"/> <input type="checkbox"/> <input type="checkbox"/> <input type="checkbox"/> <input type="checkbox"/> <input type="checkbox"/> <input type="checkbox"/> <input type="checkbox"/> <input type="checkbox"/>	<input type="checkbox"/> <input type="checkbox"/> <input type="checkbox"/> <input type="checkbox"/> <input type="checkbox"/> <input type="checkbox"/> <input type="checkbox"/> <input type="checkbox"/> <input type="checkbox"/> <input type="checkbox"/> <input type="checkbox"/> <input type="checkbox"/> <input type="checkbox"/> <input type="checkbox"/> <input type="checkbox"/> <input type="checkbox"/> <input type="checkbox"/> <input type="checkbox"/> <input type="checkbox"/> <input type="checkbox"/>	
7	Kacang-kacangan (R.61 Kolom 6)	<input type="checkbox"/> <input type="checkbox"/> <input type="checkbox"/> <input type="checkbox"/> <input type="checkbox"/> <input type="checkbox"/> <input type="checkbox"/> <input type="checkbox"/> <input type="checkbox"/> <input type="checkbox"/> <input type="checkbox"/> <input type="checkbox"/> <input type="checkbox"/> <input type="checkbox"/> <input type="checkbox"/> <input type="checkbox"/> <input type="checkbox"/> <input type="checkbox"/> <input type="checkbox"/> <input type="checkbox"/> <input type="checkbox"/>	22	Keperluan Pesta dan Upacara/Kenduri (R.242 Kolom 5)	<input type="checkbox"/> <input type="checkbox"/> <input type="checkbox"/> <input type="checkbox"/> <input type="checkbox"/> <input type="checkbox"/> <input type="checkbox"/> <input type="checkbox"/> <input type="checkbox"/> <input type="checkbox"/> <input type="checkbox"/> <input type="checkbox"/> <input type="checkbox"/> <input type="checkbox"/> <input type="checkbox"/> <input type="checkbox"/> <input type="checkbox"/> <input type="checkbox"/> <input type="checkbox"/> <input type="checkbox"/> <input type="checkbox"/>	<input type="checkbox"/> <input type="checkbox"/> <input type="checkbox"/> <input type="checkbox"/> <input type="checkbox"/> <input type="checkbox"/> <input type="checkbox"/> <input type="checkbox"/> <input type="checkbox"/> <input type="checkbox"/> <input type="checkbox"/> <input type="checkbox"/> <input type="checkbox"/> <input type="checkbox"/> <input type="checkbox"/> <input type="checkbox"/> <input type="checkbox"/> <input type="checkbox"/> <input type="checkbox"/> <input type="checkbox"/>	
8	Buah-buahan (R.65 Kolom 6)	<input type="checkbox"/> <input type="checkbox"/> <input type="checkbox"/> <input type="checkbox"/> <input type="checkbox"/> <input type="checkbox"/> <input type="checkbox"/> <input type="checkbox"/> <input type="checkbox"/> <input type="checkbox"/> <input type="checkbox"/> <input type="checkbox"/> <input type="checkbox"/> <input type="checkbox"/> <input type="checkbox"/> <input type="checkbox"/> <input type="checkbox"/> <input type="checkbox"/> <input type="checkbox"/> <input type="checkbox"/> <input type="checkbox"/>	23	Jumlah Pengeluaran a. Sebulan terakhir (R.17 s.d R.18 Kolom 3) b. Setahun terakhir (R.17 s.d R.22 Kolom 4)	<input type="checkbox"/> <input type="checkbox"/> <input type="checkbox"/> <input type="checkbox"/> <input type="checkbox"/> <input type="checkbox"/> <input type="checkbox"/> <input type="checkbox"/> <input type="checkbox"/> <input type="checkbox"/> <input type="checkbox"/> <input type="checkbox"/> <input type="checkbox"/> <input type="checkbox"/> <input type="checkbox"/> <input type="checkbox"/> <input type="checkbox"/> <input type="checkbox"/> <input type="checkbox"/> <input type="checkbox"/> <input type="checkbox"/>	<input type="checkbox"/> <input type="checkbox"/> <input type="checkbox"/> <input type="checkbox"/> <input type="checkbox"/> <input type="checkbox"/> <input type="checkbox"/> <input type="checkbox"/> <input type="checkbox"/> <input type="checkbox"/> <input type="checkbox"/> <input type="checkbox"/> <input type="checkbox"/> <input type="checkbox"/> <input type="checkbox"/> <input type="checkbox"/> <input type="checkbox"/> <input type="checkbox"/> <input type="checkbox"/> <input type="checkbox"/>	
9	Minyak dan Kelapa (R.76 Kolom 6)	<input type="checkbox"/> <input type="checkbox"/> <input type="checkbox"/> <input type="checkbox"/> <input type="checkbox"/> <input type="checkbox"/> <input type="checkbox"/> <input type="checkbox"/> <input type="checkbox"/> <input type="checkbox"/> <input type="checkbox"/> <input type="checkbox"/> <input type="checkbox"/> <input type="checkbox"/> <input type="checkbox"/> <input type="checkbox"/> <input type="checkbox"/> <input type="checkbox"/> <input type="checkbox"/> <input type="checkbox"/> <input type="checkbox"/>	24	Rata-rata Pengeluaran Bukan Makanan Sebulan (R.23a) + (R.23.b)12)	<input type="checkbox"/> <input type="checkbox"/> <input type="checkbox"/> <input type="checkbox"/> <input type="checkbox"/> <input type="checkbox"/> <input type="checkbox"/> <input type="checkbox"/> <input type="checkbox"/> <input type="checkbox"/> <input type="checkbox"/> <input type="checkbox"/> <input type="checkbox"/> <input type="checkbox"/> <input type="checkbox"/> <input type="checkbox"/> <input type="checkbox"/> <input type="checkbox"/> <input type="checkbox"/> <input type="checkbox"/> <input type="checkbox"/>	<input type="checkbox"/> <input type="checkbox"/> <input type="checkbox"/> <input type="checkbox"/> <input type="checkbox"/> <input type="checkbox"/> <input type="checkbox"/> <input type="checkbox"/> <input type="checkbox"/> <input type="checkbox"/> <input type="checkbox"/> <input type="checkbox"/> <input type="checkbox"/> <input type="checkbox"/> <input type="checkbox"/> <input type="checkbox"/> <input type="checkbox"/> <input type="checkbox"/> <input type="checkbox"/> <input type="checkbox"/>	
10	Bahan Minuman (R.80 Kolom 6)	<input type="checkbox"/> <input type="checkbox"/> <input type="checkbox"/> <input type="checkbox"/> <input type="checkbox"/> <input type="checkbox"/> <input type="checkbox"/> <input type="checkbox"/> <input type="checkbox"/> <input type="checkbox"/> <input type="checkbox"/> <input type="checkbox"/> <input type="checkbox"/> <input type="checkbox"/> <input type="checkbox"/> <input type="checkbox"/> <input type="checkbox"/> <input type="checkbox"/> <input type="checkbox"/> <input type="checkbox"/> <input type="checkbox"/>	25	Rata-rata Pengeluaran Rumah Tangga Sebulan (R.16 + R.24)	<input type="checkbox"/> <input type="checkbox"/> <input type="checkbox"/> <input type="checkbox"/> <input type="checkbox"/> <input type="checkbox"/> <input type="checkbox"/> <input type="checkbox"/> <input type="checkbox"/> <input type="checkbox"/> <input type="checkbox"/> <input type="checkbox"/> <input type="checkbox"/> <input type="checkbox"/> <input type="checkbox"/> <input type="checkbox"/> <input type="checkbox"/> <input type="checkbox"/> <input type="checkbox"/> <input type="checkbox"/> <input type="checkbox"/>	<input type="checkbox"/> <input type="checkbox"/> <input type="checkbox"/> <input type="checkbox"/> <input type="checkbox"/> <input type="checkbox"/> <input type="checkbox"/> <input type="checkbox"/> <input type="checkbox"/> <input type="checkbox"/> <input type="checkbox"/> <input type="checkbox"/> <input type="checkbox"/> <input type="checkbox"/> <input type="checkbox"/> <input type="checkbox"/> <input type="checkbox"/> <input type="checkbox"/> <input type="checkbox"/> <input type="checkbox"/>	
11	Bumbu-bumbuan (R.87 Kolom 6)	<input type="checkbox"/> <input type="checkbox"/> <input type="checkbox"/> <input type="checkbox"/> <input type="checkbox"/> <input type="checkbox"/> <input type="checkbox"/> <input type="checkbox"/> <input type="checkbox"/> <input type="checkbox"/> <input type="checkbox"/> <input type="checkbox"/> <input type="checkbox"/> <input type="checkbox"/> <input type="checkbox"/> <input type="checkbox"/> <input type="checkbox"/> <input type="checkbox"/> <input type="checkbox"/> <input type="checkbox"/> <input type="checkbox"/>					
12	Konsumsi Lainnya (R.98 Kolom 6)	<input type="checkbox"/> <input type="checkbox"/> <input type="checkbox"/> <input type="checkbox"/> <input type="checkbox"/> <input type="checkbox"/> <input type="checkbox"/> <input type="checkbox"/> <input type="checkbox"/> <input type="checkbox"/> <input type="checkbox"/> <input type="checkbox"/> <input type="checkbox"/> <input type="checkbox"/> <input type="checkbox"/> <input type="checkbox"/> <input type="checkbox"/> <input type="checkbox"/> <input type="checkbox"/> <input type="checkbox"/> <input type="checkbox"/>					
13	Makanan dan Minuman jadi (Blok IV.3.1 Bens jumlah Kolom 3)	<input type="checkbox"/> <input type="checkbox"/> <input type="checkbox"/> <input type="checkbox"/> <input type="checkbox"/> <input type="checkbox"/> <input type="checkbox"/> <input type="checkbox"/> <input type="checkbox"/> <input type="checkbox"/> <input type="checkbox"/> <input type="checkbox"/> <input type="checkbox"/> <input type="checkbox"/> <input type="checkbox"/> <input type="checkbox"/> <input type="checkbox"/> <input type="checkbox"/> <input type="checkbox"/> <input type="checkbox"/> <input type="checkbox"/>					
14	Rokok (Blok IV.3.1 Bens Jml Kolom 4)	<input type="checkbox"/> <input type="checkbox"/> <input type="checkbox"/> <input type="checkbox"/> <input type="checkbox"/> <input type="checkbox"/> <input type="checkbox"/> <input type="checkbox"/> <input type="checkbox"/> <input type="checkbox"/> <input type="checkbox"/> <input type="checkbox"/> <input type="checkbox"/> <input type="checkbox"/> <input type="checkbox"/> <input type="checkbox"/> <input type="checkbox"/> <input type="checkbox"/> <input type="checkbox"/> <input type="checkbox"/> <input type="checkbox"/>					
15	SUB JUMLAH (R.1 s.d.R.14)	<input type="checkbox"/> <input type="checkbox"/> <input type="checkbox"/> <input type="checkbox"/> <input type="checkbox"/> <input type="checkbox"/> <input type="checkbox"/> <input type="checkbox"/> <input type="checkbox"/> <input type="checkbox"/> <input type="checkbox"/> <input type="checkbox"/> <input type="checkbox"/> <input type="checkbox"/> <input type="checkbox"/> <input type="checkbox"/> <input type="checkbox"/> <input type="checkbox"/> <input type="checkbox"/> <input type="checkbox"/> <input type="checkbox"/>					
16	RATA-RATA PENGELUARAN MAKANAN SEBULAN (R.15) x 30/7	<input type="checkbox"/> <input type="checkbox"/> <input type="checkbox"/> <input type="checkbox"/> <input type="checkbox"/> <input type="checkbox"/> <input type="checkbox"/> <input type="checkbox"/> <input type="checkbox"/> <input type="checkbox"/> <input type="checkbox"/> <input type="checkbox"/> <input type="checkbox"/> <input type="checkbox"/> <input type="checkbox"/> <input type="checkbox"/> <input type="checkbox"/> <input type="checkbox"/> <input type="checkbox"/> <input type="checkbox"/> <input type="checkbox"/>					

BLOK V. PENDAPATAN, PENERIMAAN, DAN PENGELUARAN BUKAN KONSUMSI

A. PENDAPATAN DARI UPAH/GAJI BAIK BERUPA UANG MAUPUN BARANG/JASA YANG DITERIMA SELAMA SETAHUN TERAKHIR (DALAM RUPIAH)

No. unit ART	Nama	Upah/gaji dalam bentuk uang		Lembur, honorarium, dsb.	Jumlah Kolom (3) s.d. (6)
		Pekerjaan utama	Pekerjaan tambahan		
(1)	(2)	(3)	(4)	(5)	(6)
Jumlah					

B. PENDAPATAN DARI USAHA RUMAH TANGGA SELAMA SETAHUN TERAKHIR (DALAM RUPIAH)

(1)	(2)	Nilai Produksi	Biaya Produksi (Termasuk Upah/Gaji)	Pendapatan [Kolom 3 – Kolom 4]
1	Pertanian tanaman pangan	(3)	(4)	(5)
2	Pertanian lainnya (tanaman non-pangan, pelemakan, penunggasan, perikanan, kehutanan, dan peternakan)			
3	Bukan dari usaha pertanian (Industri, perdagangan, pengangkutan, jasa, bangunan, konstruksi, periggatan, dsb.)			
Jumlah				

C. PENDAPATAN KEPEMILIKAN DAN BUKAN DARI USAHA RUMAH TANGGA SELAMA SETAHUN TERAKHIR (DALAM RUPIAH)

(1)	(2)	(3)
1	Perkiraan sewa rumah	
2	Lainnya (bunga simpanan, sewa tanah/lahan, bagi hasil, pendapatan bukan usaha, dividen, royalti, penjualan barang bekas, dsb.)	
Jumlah		

D. PENERIMAAN DAN PENGELUARAN TRANSFER SERTA TRANSAKSI KEUANGAN SELAMA SETAHUN TERAKHIR (DALAM RUPIAH)			
Penerimaan (1)	Nilai (Rp) (2)	Pengeluaran (3)	Nilai (Rp) (4)
1. Penerimaan transfer (iriman dan pemberian uang, kaidan dinas, bea siswa, uang pensiun, klaim asuransi kerugian & jiwa, terima kiriman makanan/barang, klaim asuransi kerugian barang modal)	<input type="text"/> <input type="text"/> <input type="text"/> <input type="text"/> <input type="text"/> <input type="text"/> <input type="text"/> <input type="text"/> <input type="text"/> <input type="text"/> <input type="text"/> <input type="text"/> <input type="text"/> <input type="text"/> <input type="text"/> <input type="text"/> <input type="text"/> <input type="text"/> <input type="text"/> <input type="text"/> <input type="text"/> <input type="text"/> <input type="text"/>	1. Pengeluaran transfer (mengirim dan memberi uang, memberikan makanan/barang, premi asuransi kerugian barang modal)	<input type="text"/> <input type="text"/> <input type="text"/> <input type="text"/> <input type="text"/> <input type="text"/> <input type="text"/> <input type="text"/> <input type="text"/> <input type="text"/> <input type="text"/> <input type="text"/> <input type="text"/> <input type="text"/> <input type="text"/> <input type="text"/> <input type="text"/> <input type="text"/> <input type="text"/> <input type="text"/> <input type="text"/> <input type="text"/>
2. Penerimaan dari transaksi keuangan (pengambilan tabungan, pengembalian piutang, klaim asuransi jiwa/jaminan hari tua/pendidikan, mendapat angsan, meminjam uang, pengembalian piutang dagang, mengadakan barang)	<input type="text"/> <input type="text"/> <input type="text"/> <input type="text"/> <input type="text"/> <input type="text"/> <input type="text"/> <input type="text"/> <input type="text"/> <input type="text"/> <input type="text"/> <input type="text"/> <input type="text"/> <input type="text"/> <input type="text"/> <input type="text"/> <input type="text"/> <input type="text"/> <input type="text"/> <input type="text"/> <input type="text"/> <input type="text"/>	2. Pengeluaran dari transaksi keuangan (menabung, membayar utang, premi asuransi jiwa/jaminan hari tua/pendidikan, membayar angsan, meminjamkan uang, membayar hutang dagang, menebus barang gadaian)	<input type="text"/> <input type="text"/> <input type="text"/> <input type="text"/> <input type="text"/> <input type="text"/> <input type="text"/> <input type="text"/> <input type="text"/> <input type="text"/> <input type="text"/> <input type="text"/> <input type="text"/> <input type="text"/> <input type="text"/> <input type="text"/> <input type="text"/> <input type="text"/> <input type="text"/> <input type="text"/> <input type="text"/> <input type="text"/>
Jumlah	<input type="text"/> <input type="text"/> <input type="text"/> <input type="text"/> <input type="text"/> <input type="text"/> <input type="text"/> <input type="text"/> <input type="text"/> <input type="text"/> <input type="text"/> <input type="text"/> <input type="text"/> <input type="text"/> <input type="text"/> <input type="text"/> <input type="text"/> <input type="text"/> <input type="text"/> <input type="text"/> <input type="text"/> <input type="text"/>	Jumlah	<input type="text"/> <input type="text"/> <input type="text"/> <input type="text"/> <input type="text"/> <input type="text"/> <input type="text"/> <input type="text"/> <input type="text"/> <input type="text"/> <input type="text"/> <input type="text"/> <input type="text"/> <input type="text"/> <input type="text"/> <input type="text"/> <input type="text"/> <input type="text"/> <input type="text"/> <input type="text"/> <input type="text"/> <input type="text"/>
E. PENERIMAAN DAN PENGELUARAN RUMAH TANGGA SELAMA SETAHUN TERAKHIR (DALAM RUPIAH)			
Penerimaan (1)	Nilai (Rp) (2)	Pengeluaran (3)	Nilai (Rp) (4)
1. Upah dan gaji [Blok V.A. Baris Jumlah Kolom (7) dikali 12]	<input type="text"/> <input type="text"/> <input type="text"/> <input type="text"/> <input type="text"/> <input type="text"/> <input type="text"/> <input type="text"/> <input type="text"/> <input type="text"/> <input type="text"/> <input type="text"/> <input type="text"/> <input type="text"/> <input type="text"/> <input type="text"/> <input type="text"/> <input type="text"/> <input type="text"/> <input type="text"/> <input type="text"/> <input type="text"/>	1. Pengeluaran konsumsi rumah tangga [Blok IV.3.3 Rincian 25 Kolom (3) dikali 12]	<input type="text"/> <input type="text"/> <input type="text"/> <input type="text"/> <input type="text"/> <input type="text"/> <input type="text"/> <input type="text"/> <input type="text"/> <input type="text"/> <input type="text"/> <input type="text"/> <input type="text"/> <input type="text"/> <input type="text"/> <input type="text"/> <input type="text"/> <input type="text"/> <input type="text"/> <input type="text"/> <input type="text"/> <input type="text"/>
2. Pendapatan/surplus dari usaha rumah tangga [Blok V.B Baris Jumlah Kolom (5)]	<input type="text"/> <input type="text"/> <input type="text"/> <input type="text"/> <input type="text"/> <input type="text"/> <input type="text"/> <input type="text"/> <input type="text"/> <input type="text"/> <input type="text"/> <input type="text"/> <input type="text"/> <input type="text"/> <input type="text"/> <input type="text"/> <input type="text"/> <input type="text"/> <input type="text"/> <input type="text"/> <input type="text"/> <input type="text"/>	2. Pengeluaran transfer [Blok V.D Baris Jumlah Kolom (4)]	<input type="text"/> <input type="text"/> <input type="text"/> <input type="text"/> <input type="text"/> <input type="text"/> <input type="text"/> <input type="text"/> <input type="text"/> <input type="text"/> <input type="text"/> <input type="text"/> <input type="text"/> <input type="text"/> <input type="text"/> <input type="text"/> <input type="text"/> <input type="text"/> <input type="text"/> <input type="text"/> <input type="text"/> <input type="text"/>
3. Pendapatan kepemilikan dan bukan dari usaha [Blok V.C Baris Jumlah Kolom (3)]	<input type="text"/> <input type="text"/> <input type="text"/> <input type="text"/> <input type="text"/> <input type="text"/> <input type="text"/> <input type="text"/> <input type="text"/> <input type="text"/> <input type="text"/> <input type="text"/> <input type="text"/> <input type="text"/> <input type="text"/> <input type="text"/> <input type="text"/> <input type="text"/> <input type="text"/> <input type="text"/> <input type="text"/> <input type="text"/>	Jumlah	<input type="text"/> <input type="text"/> <input type="text"/> <input type="text"/> <input type="text"/> <input type="text"/> <input type="text"/> <input type="text"/> <input type="text"/> <input type="text"/> <input type="text"/> <input type="text"/> <input type="text"/> <input type="text"/> <input type="text"/> <input type="text"/> <input type="text"/> <input type="text"/> <input type="text"/> <input type="text"/> <input type="text"/> <input type="text"/>
4. Penerimaan transfer [Blok V.D Baris Jumlah Kolom (2)]	<input type="text"/> <input type="text"/> <input type="text"/> <input type="text"/> <input type="text"/> <input type="text"/> <input type="text"/> <input type="text"/> <input type="text"/> <input type="text"/> <input type="text"/> <input type="text"/> <input type="text"/> <input type="text"/> <input type="text"/> <input type="text"/> <input type="text"/> <input type="text"/> <input type="text"/> <input type="text"/> <input type="text"/> <input type="text"/>		<input type="text"/> <input type="text"/> <input type="text"/> <input type="text"/> <input type="text"/> <input type="text"/> <input type="text"/> <input type="text"/> <input type="text"/> <input type="text"/> <input type="text"/> <input type="text"/> <input type="text"/> <input type="text"/> <input type="text"/> <input type="text"/> <input type="text"/> <input type="text"/> <input type="text"/> <input type="text"/> <input type="text"/> <input type="text"/>
Jumlah	<input type="text"/> <input type="text"/> <input type="text"/> <input type="text"/> <input type="text"/> <input type="text"/> <input type="text"/> <input type="text"/> <input type="text"/> <input type="text"/> <input type="text"/> <input type="text"/> <input type="text"/> <input type="text"/> <input type="text"/> <input type="text"/> <input type="text"/> <input type="text"/> <input type="text"/> <input type="text"/> <input type="text"/> <input type="text"/>		<input type="text"/> <input type="text"/> <input type="text"/> <input type="text"/> <input type="text"/> <input type="text"/> <input type="text"/> <input type="text"/> <input type="text"/> <input type="text"/> <input type="text"/> <input type="text"/> <input type="text"/> <input type="text"/> <input type="text"/> <input type="text"/> <input type="text"/> <input type="text"/> <input type="text"/> <input type="text"/> <input type="text"/> <input type="text"/>
Salah Penerimaan dan Pengeluaran [Jumlah Kolom (2) – Jumlah Kolom (4)]			
BLOK VI. CATATAN			

Jam selesai wawancara: :

DATA

MENCERDASKAN BANGSA

— *Enlighten The Nation* —



BADAN PUSAT STATISTIK
BPS-Statistics Indonesia

Jl. dr. Sutomo No. 6-8 Jakarta 10710
Telp: (021) 3841195, 3842508, 3810291-4, Fax: (021) 3857046
Homepage : <http://www.bps.go.id> E-mail: bpsdq@bps.go.id

